

ISTITUTO CENTRALE DI STATISTICA

III CENSIMENTO GENERALE DELL'INDUSTRIA E DEL COMMERCIO

5 NOVEMBRE 1951

VOLUME II

DITTE

Tomo 2 - PROVINCE



TIPOGRAFIA FAILLI - ROMA

1955

VOLUME II — DITTE

Tomo 2 - Provincie

ERRATA - CORRIGE

Pagina	Colonna	Riga	Errata	Corrige	Pagina	Colonna	Riga	Errata	Corrige
9	4	18	28.912	28.914	169	16	69	2.293	2.296
9	13	79	39	49	186	4	ultima	308	286
14	22	82	1.7 6	1.786	217	8	ultima	815	158
71	20	86	3.668	3.628	226	10	5	8	2
142	22	85	3	73	239	10	27	72	721
160	4	90	19	99	287	11	68	186	86

I N D I C E

AVVERTENZE	Pag. 5
----------------------	--------

SEZIONE I — DITTE SECONDO LA FORMA GIURIDICA (per ramo e classe di attività economica)

Tavola	1 — Totale rami di attività economica	Pag. 9
»	2 — Industrie estrattive	» 10
»	3 — Industrie manifatturiere	» 13
»	4 — Industrie delle costruzioni e dell'installazione di impianti	» 29
»	5 — Produzione e distribuzione di energia elettrica e di gas — Distribuzione di acqua	» 32
»	6 — Trasporti e comunicazioni	» 35
»	7 — Commercio	» 38
»	8 — Credito, assicurazione e gestioni finanziarie	» 43
»	9 — Attività e servizi vari	» 47
»	10 — Pubblica amministrazione e istituzioni sociali varie — <i>Servizi sanitari</i>	» 50

SEZIONE II — DITTE SECONDO IL NUMERO DI ADDETTI (totale ditte e ditte individuali, per ramo e classe di attività economica)

Tavola	11 — Totale rami di attività economica	Pag. 51
»	12 — Industrie estrattive	» 53
»	13 — Industrie manifatturiere	» 59
»	14 — Industrie delle costruzioni e dell'installazione di impianti	» 91
»	15 — Produzione e distribuzione di energia elettrica e di gas — Distribuzione di acqua.	» 97
»	16 — Trasporti e comunicazioni	» 103
»	17 — Commercio	» 109
»	18 — Credito, assicurazione e gestioni finanziarie	» 119
»	19 — Attività e servizi vari	» 127
»	20 — Pubblica amministrazione e istituzioni sociali varie — <i>Servizi sanitari</i>	» 133

SEZIONE III — DITTE SECONDO IL NUMERO DI UNITÀ LOCALI (totale ditte e ditte individuali, per ramo e classe di attività economica)

Tavola	21 — Totale rami di attività economica	Pag. 135
»	22 — Industrie estrattive	» 137
»	23 — Industrie manifatturiere	» 143
»	24 — Industrie delle costruzioni e dell'installazione di impianti	» 175
»	25 — Produzione e distribuzione di energia elettrica e di gas — Distribuzione di acqua.	» 181
»	26 — Trasporti e comunicazioni	» 187
»	27 — Commercio	» 193
»	28 — Credito, assicurazione e gestioni finanziarie	» 203
»	29 — Attività e servizi vari	» 211
»	30 — Pubblica amministrazione e istituzioni sociali varie — <i>Servizi sanitari</i>	» 217

SEZIONE IV — DITTE SECONDO LA DIFFUSIONE TERRITORIALE (totale ditte e ditte individuali, per ramo e classe di attività economica)

Tavola	31 — Totale rami di attività economica	Pag. 219
»	32 — Industrie estrattive	» 221
»	33 — Industrie manifatturiere	» 227
»	34 — Industrie delle costruzioni e dell'installazione di impianti	» 259
»	35 — Produzione e distribuzione di energia elettrica e di gas — Distribuzione di acqua.	» 265
»	36 — Trasporti e comunicazioni	» 271
»	37 — Commercio	» 277
»	38 — Credito, assicurazione e gestioni finanziarie	» 287
»	39 — Attività e servizi vari	» 295
»	40 — Pubblica amministrazione e istituzioni sociali varie — <i>Servizi sanitari</i>	» 301

ALLEGATO — <i>Classificazione delle attività economiche</i>	Pag. 305
---	----------

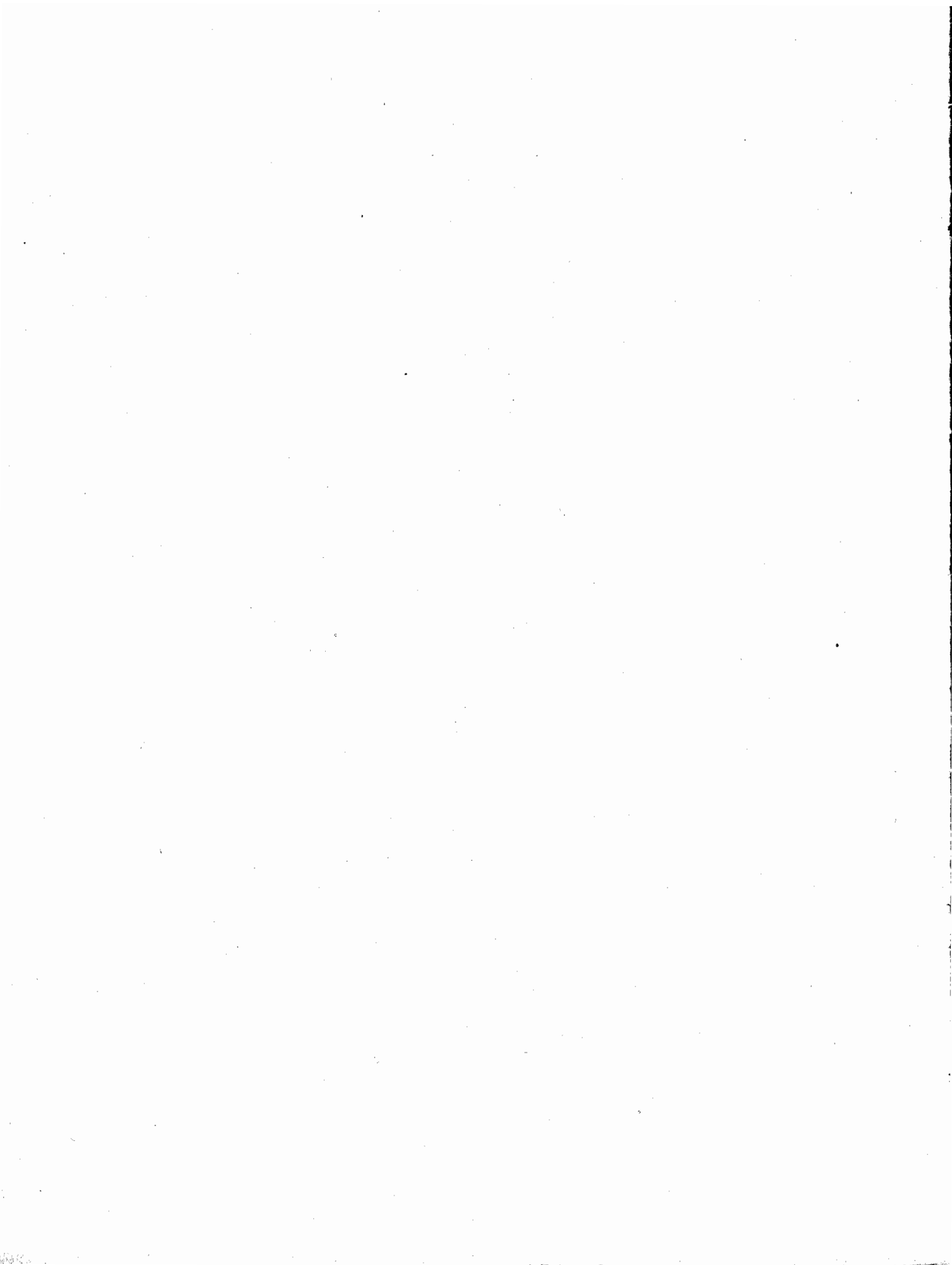

AVVERTENZE

I dati esposti nel presente volume riguardano le « ditte » in riferimento alle varie attività economiche. Il volume consta di due tomi: il tomo 1 comprende i dati relativi allo Stato e alle singole Regioni; il tomo 2 comprende i dati riguardanti le singole Provincie. Le circoscrizioni territoriali si riferiscono alla data del III Censimento generale dell'Industria e del Commercio (5 novembre 1951).

Per l'esatta interpretazione dei dati riportati nelle tavole statistiche contenute nei due tomi si espongono, qui di seguito, i criteri in base ai quali si sono definite le unità di censimento con riferimento anche ai relativi caratteri considerati nelle tavole, nonché i criteri adottati per la classificazione delle attività economiche. Si fa presente a tal fine che ulteriori notizie particolareggiate sono contenute nelle disposizioni emanate con la legge 2 aprile 1951, n. 291 sul Censimento, nelle norme per l'esecuzione della predetta legge, nonché nelle apposite istruzioni predisposte per l'esecuzione del Censimento, che formano oggetto del volume concernente gli « Atti del Censimento ».

1. - Ditta. — Per comodità di espressione, ed analogamente a quanto praticato nel precedente Censimento ed in altre rilevazioni, viene usato il termine « ditta » in luogo e come sinonimo di impresa (privata) od ente pubblico con finalità economiche.

Ai fini del Censimento si intende pertanto per « ditta » l'unità giuridico-economica costituita dall'organizzazione dei fattori produttivi in funzione della produzione di beni e servizi effettuata allo scopo del conseguimento di un profitto da parte di un imprenditore.

Le ditte del settore industriale sono distinte in ditte artigiane e non artigiane. Sono considerate artigiane le ditte, di norma individuali, aventi una sola unità locale, che esplicano un'attività produttiva di beni materiali o di prestazione di servizi anch'essi di natura materiale, di ordine artistico o comune e il cui titolare accentra tutte le funzioni inerenti alla gestione, impiegando la propria opera in modo continuativo nella lavorazione ed eventualmente nella istruzione degli apprendisti, senza o con l'aiuto di familiari e o di estranei; questi ultimi, in numero variamente limitato, in rapporto alle varie specie di attività esercitata.

In relazione a tale definizione, nel questionario generale di ditta si sono inseriti alcuni quesiti tendenti ad accertare concretamente i caratteri distintivi dell'impresa artigiana quali, ad esempio, quelli relativi al carattere della produzione (produzione non in serie), alla partecipazione del titolare al lavoro manuale della azienda, ecc. Allo scopo di delimitare ulteriormente i caratteri dell'impresa artigiana si è tenuto conto, inoltre, di un apposito elenco, predisposto in precedenza, relativo alle attività che potevano essere svolte in forma artigianale.

Nelle industrie estrattive e in quelle relative alla produzione e distribuzione di energia elettrica e gas e distribuzione di acqua non figurano ditte artigiane.

I dati riportati nel presente volume sono comprensivi sia delle ditte artigiane, come ora intese, sia delle ditte non artigiane. Nella tavola 2A del tomo 1 i dati delle ditte artigiane sono esposti distintamente da quelli complessivi delle ditte.

È da avvertire, infine, che nel numero delle ditte del ramo del commercio non sono comprese quelle riguardanti il « commercio ambulante ». Si precisa, però, che non sono considerati commercianti ambulanti i venditori dei mercati all'ingrosso, i venditori in banchi fissi nei mercati al minuto coperti, in chioschi, baracche e simili fissati stabilmente al suolo i cui dati, pertanto, sono compresi nella presente pubblicazione.

2. - Unità locale. — È costituita dall'impianto o dal corpo di impianti situato in un dato punto del territorio, dove la ditta effettua materialmente le attività intese alla produzione di beni o alla prestazione di servizi; ne consegue che una medesima ditta può avere una o più unità locali. Le unità locali vengono distinte, a seconda del genere di attività svolta, in « unità operative », cioè stabilimenti, laboratori, miniere, cave, botteghe, negozi, e simili e in « unità amministrative », cioè uffici direttivi (tecnici e amministrativi) aventi sede distinta da quella delle unità operative.

Per estensione della definizione, relativamente all'attività edilizia e all'installazione d'impianti, come unità locali sono considerate il complesso dei cantieri di una stessa ditta dislocati nel medesimo Comune o l'insieme degli impianti gestiti dalla stessa ditta per l'esercizio di specifiche attività e dislocati nello stesso Comune; per l'attività dei trasporti (esclusi i trasporti aerei) e delle comunicazioni, l'unità locale si identifica nel complesso degli impianti e servizi gestiti dalla medesima ditta in uno stesso Comune; per i trasporti aerei, nel complesso degli aeromobili, impianti, depositi, ecc. gestiti dalla stessa ditta in tutto il territorio nazionale.

3. - Classificazione delle attività economiche. — La classificazione delle attività economiche è quella adottata nelle statistiche ufficiali italiane e si conforma, con gli opportuni adattamenti, alla corrispondente classificazione proposta in sede internazionale.

Detta classificazione è basata sul criterio di raggruppamento delle unità locali secondo caratteri comuni relativi al genere di prodotti fabbricati o di servizi prestati.

Le varie attività economiche sono raggruppate in dieci grandi settori denominati « rami »; ogni ramo è ripartito in « classi » e queste, a volte, in « sottoclassi »; ogni classe e sottoclasse, infine, è ulteriormente articolata in « categorie », le quali costituiscono le componenti fondamentali della classificazione.

4. - Classificazione delle ditte e delle unità locali per attività economica. — In relazione all'accennato criterio di classificazione delle attività economiche, la classificazione delle ditte secondo l'attività economica è stata limitata ai rami, alle classi e sottoclassi che, essendo raggruppamenti di ordine superiore, permettono di inquadrare più univocamente le ditte secondo l'attività esercitata. Nel caso di ditte aventi attività comprese in più rami, classi o sottoclassi, esse sono comprese, con tutti gli addetti delle unità locali dipendenti, nel ramo, classe o sottoclasse di attività prevalente risultante in genere dalla stessa dichiarazione dei censiti.

La classificazione delle unità locali per rami e classi di attività economica è effettuata sempre in base al criterio dell'attività unica o prevalente svolta nelle unità locali stesse, indipendentemente dalla classificazione delle rispettive ditte. Pertanto, mentre per le ditte aventi unità locali la cui attività riguarda un solo ramo o una sola classe o sottoclasse o categoria si ha coincidenza nella classificazione delle ditte e delle unità locali, tale corrispondenza non sussiste allorchè più unità locali di una stessa ditta esplicano attività inerenti a rami o classi differenti. A tal fine si fa presente che nella tavola 3 del tomo 1 e nelle tavole della sez. III del tomo 2 sono poste in evidenza le unità locali operative appartenenti a classi di attività economica diversa da quella nella quale è classificata la relativa ditta.

Le unità locali amministrative sono classificate, di massima, in base alla attività economica esercitata dalla ditta. Le unità amministrative (filiali, uffici amministrativi, ecc.) adibite, esclusivamente o prevalentemente, al servizio di unità operative, sono classificate in base alla attività economica (unica o prevalente) esercitata dalle predette unità operative.

Nelle tavole del presente volume, per ragioni di carattere tipografico la denominazione delle classi e delle sottoclassi è indicata in forma sintetica: le denominazioni complete di queste, nonchè le singole categorie inquadrate in ciascuna classe o sottoclasse, risultano dall'apposito « Allegato ».

5. - Classificazione delle ditte per Regione e Provincia. — Per quanto concerne la classificazione delle ditte per circoscrizioni territoriali (Regione o Provincia) è da avvertire che sono attribuite ad una data circoscrizione le ditte aventi sede in un Comune della circoscrizione stessa, anche se alcune o tutte le unità locali dipendenti (esclusa quella riguardante la sede della ditta) alla data del Censimento risultavano in altra o altre circoscrizioni. Di conseguenza nel numero delle ditte di una qualsiasi Regione o Provincia non sono comprese quelle che, pur avendo una o più unità locali nella Regione o Provincia considerata, hanno la sede in un'altra Regione o Provincia; per converso, le unità locali dislocate in circoscrizione diversa da quella ove ha sede la ditta alla quale esse appartengono, figurano nella circoscrizione sede di quest'ultima.

6. - Attività economiche rilevate dal Censimento. — Sono state rilevate tutte le attività inquadrate nei rami 2, 3, 4, 5, 6, 7 e 8; sono state escluse, invece, tutte le attività del ramo 1 (Agricoltura, silvicoltura, caccia e pesca). Per quanto riguarda i rami 9 (Attività e servizi vari) e 10 (Pubblica Amministrazione e istituzioni sociali varie), la rilevazione è stata limitata alle seguenti attività:

a) Ramo 9 — categoria 9.02.01 (Imprese dello spettacolo) appartenente alla classe 9.02 (Attività ricreative e affini); classe 9.03 (Servizi per l'igiene e la pulizia).

b) Ramo 10 — categorie 10.02.07 (Stabilimenti idroterapici e idrotermali) e 10.02.11 (Farmacie) appartenenti alla sottoclasse 10.02 C (Servizi sanitari) inquadrate, a sua volta, nella classe 10.02 (Servizi per l'istruzione, la previdenza, l'assistenza e la sanità pubblica).

Sono state rilevate tutte le unità di censimento, anche quelle di dimensioni minime o con attività svolte all'aperto, nonchè quelle inattive alla data di censimento perchè a ciclo stagionale o comunque per causa temporanea. Sono state escluse le unità dipendenti dal Ministero della Difesa, nonchè quelle relative ad attività svolte a domicilio per commissioni di fabbricanti e commercianti.

7. - Forma giuridica delle ditte. — Le ditte, in relazione alla loro forma giuridica, sono distinte in ditte individuali, società (per azioni, cooperative, in accomandita, in nome collettivo, a responsabilità limitata e altre) ed enti (statali, di diritto pubblico, altri).

Nel numero delle società sono comprese anche le società costituite all'estero aventi nel territorio dello Stato una o più sedi secondarie (unità locali) con rappresentanza stabile.

Le società per azioni comprendono anche le società con partecipazione dello Stato o di enti pubblici e le società di interesse nazionale; le società cooperative comprendono le società cooperative a responsabilità limitata e quelle a responsabilità illimitata; le società in accomandita comprendono le società in accomandita semplice e quelle in accomandita per azioni; la voce «altre» raggruppa le società semplici e le società mutue assicuratrici.

Gli Enti statali e gli Enti di diritto pubblico comprendono le Ferrovie dello Stato, l'Azienda dei telefoni dello Stato, i Monopoli di Stato, le Banche, l'Istituto di ricostruzione industriale (I.R.I.), l'Istituto immobiliare italiano, le Regioni, le Province, i Comuni, ecc.

Gli «altri» Enti (persone giuridiche) comprendono gli Enti di beneficenza, i Circoli ricreativi assistenziali lavoratori (C. R. A. L.), le Associazioni con finalità economiche, ecc.

Tutti i predetti Enti, i cui dati sono stati rilevati in occasione del Censimento e che figurano nel presente volume, esplicano una qualsiasi attività nell'industria, nei trasporti e comunicazioni, nel commercio, nel credito e assicurazione o nei servizi.

8. - Addetti. — Il numero di addetti indicato per ciascuna ditta comprende tutto il personale, fisso o saltuario, anche se assente alla data di censimento per servizio, licenza o malattia, occupato nella sede centrale della ditta stessa, nei dipendenti stabilimenti, esercizi e simili, negli uffici amministrativi e commerciali non annessi ai predetti stabilimenti ma facenti parte in ogni caso della ditta, nonché quello addetto a tutte le altre unità locali dipendenti (magazzini, depositi, ecc.).

Gli addetti riguardano le seguenti categorie:

a) *imprenditori, gerenti, ecc.* — Per le ditte individuali, il titolare o i titolari dell'azienda o della ditta o della licenza d'esercizio, sempre che partecipino direttamente alla gestione; per le società, la persona o le persone che risultano consiglieri delegati, ecc., dagli atti amministrativi della società;

b) *familiari coadiuvanti* — Le persone di famiglia, non necessariamente coabitanti o viventi a carico del titolare dell'azienda, il cui rapporto d'impiego non è regolato in base a contratti di lavoro;

c) *cooperatori* — I lavoratori soci di cooperative di produzione e lavoro, i quali come corrispettivo dell'opera prestata non percepiscono una remunerazione regolata da contratti di lavoro, bensì un compenso proporzionato alla prestazione, nonché una quota parte degli utili dell'azienda;

d) *dirigenti* — Coloro che svolgono mansioni direttive aventi responsabilità ai fini della gestione dell'azienda;

e) *impiegati* — Coloro che svolgono mansioni direttive non aventi, però, responsabilità ai fini della gestione dell'azienda, o mansioni di concetto o d'ordine;

f) *categorie speciali* — I lavoratori che godono del trattamento previsto dal R. D. L. 13 novembre 1924, n. 18251 e il cui rapporto di lavoro è regolato dagli accordi interconfederali del 30 marzo e 23 maggio 1946, del 27 ottobre 1947 e dalle particolari successive disposizioni dei contratti di categoria, quali: capotreno di laminazione, contromaestro, maestro di più forni di riscaldamento, assistente tessile, caposquadra, marcatempo, ecc.;

g) *operai specializzati, qualificati, comuni e manovali* — I lavoratori con mansioni manuali richiedenti competenza più o meno specifica;

h) *apprendisti* — I lavoratori assunti per apprendere le mansioni di impiegato d'ordine, operaio o subalterno richiedenti un certo tirocinio (maschi al disotto di 21 anni e femmine al disotto di 20 anni);

i) *altro personale* — Quello, non compreso nelle categorie precedenti, addetto alla vigilanza, alla custodia, ai servizi interni ausiliari, ecc..

9. - Diffusione territoriale delle ditte. — Sono considerate a diffusione comunale le ditte che esplicano la loro attività nell'ambito del territorio di un solo Comune; a diffusione provinciale quelle che hanno unità locali in più Comuni appartenenti però alla medesima Provincia; a diffusione regionale quelle che hanno unità locali in Comuni facenti parte di più Province comprese in una sola Regione; a diffusione nazionale quelle che hanno unità locali in Comuni appartenenti a Province di Regioni diverse.

Circa il numero degli addetti, si fa presente che nella tav. 4 del tomo 1 e nella Sezione 4 del tomo 2, oltre al numero complessivo degli addetti è stato posto in evidenza il numero degli addetti alle unità locali della Provincia sede della ditta.

È da notare che in alcuni casi, rilevabili dalle predette tavole, il numero complessivo di addetti appartenenti a ditte a diffusione regionale o nazionale è uguale a quello degli addetti alle unità locali della provincia sede della ditta. Ciò è dovuto al fatto che sono state rilevate anche le unità locali inattive alla data di censimento e quelle i cui addetti prestavano prevalentemente la propria attività in altre unità locali.

10. - Territorio di Trieste. — I dati relativi al Territorio di Trieste figurano compresi nelle tavole del presente volume: nelle tavole regionali i dati in parola seguono quelli del Friuli - Venezia Giulia; nelle tavole provinciali seguono quelli della provincia di Udine.

11. - Segni convenzionali. — Nelle tavole del presente volume si è adoperata la linea — quando il fenomeno non esiste oppure quando il fenomeno esiste ma i casi non si sono verificati.

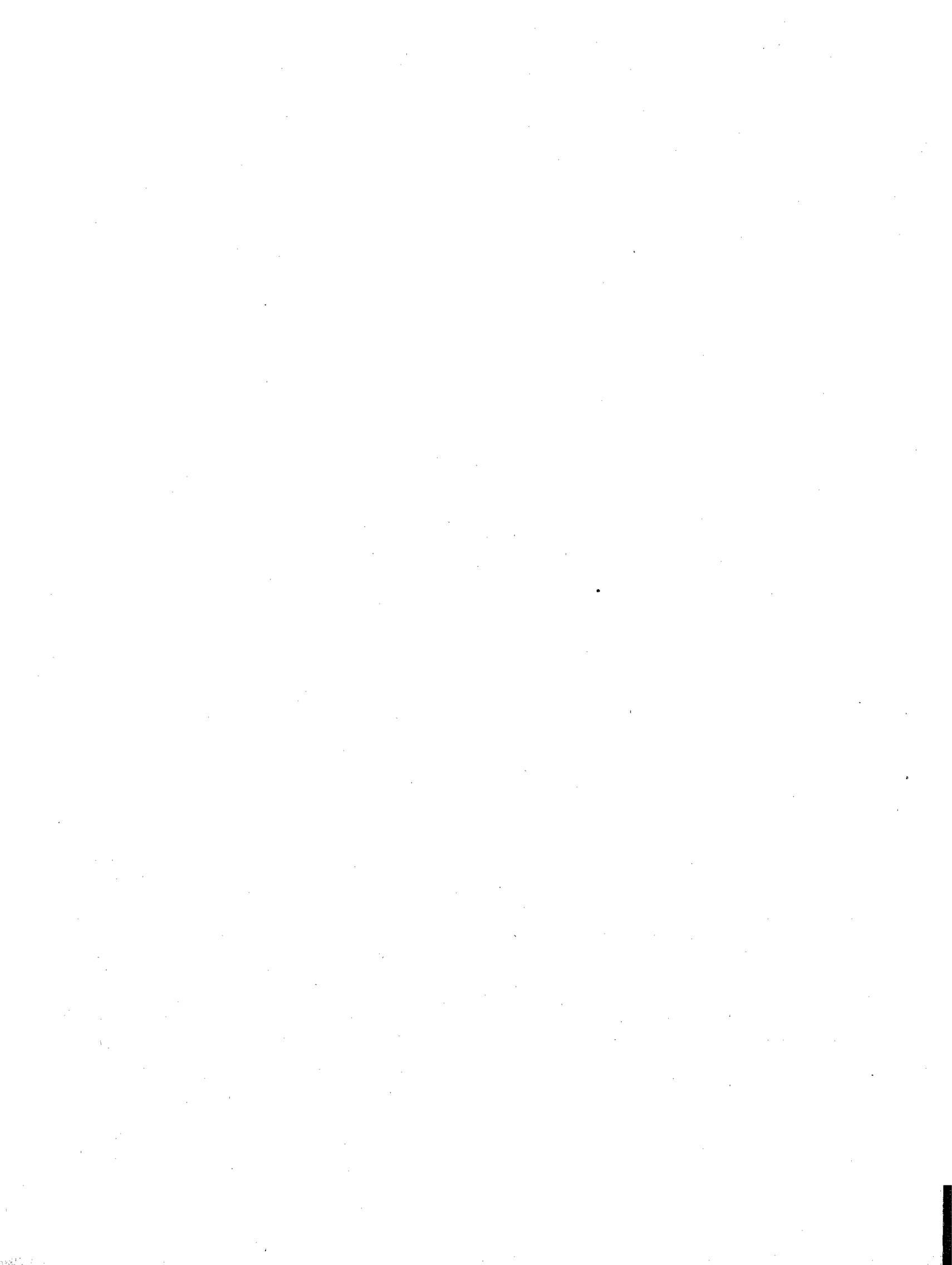

SEZIONE I — DITTE SECONDO LA FORMA GIURIDICA

TAV. 1 — Totale rami di attività economica

N. d'ordine	PROVINCIE	SOCIETÀ																ENTI				TOTALE	
		DITTE INDIVIDUALI		per azioni		cooperative		in accomandita		in nome collettivo		a responsabilità limitata		altre		statali e di diritto pubblico		altri		DITTE			
		N	ad-detti	N	ad-detti	N	ad-detti	N	ad-detti	N	ad-detti	N	ad-detti	N	ad-detti	N	ad-detti	N	ad-detti	N	ad-detti		
1	Alessandria	17.931	39.529	135	11.542	115	897	27	1.198	122	2.351	265	4.168	1.230	7.504	53	338	80	374	19.958	67.901		
2	Asti	8.708	16.796	25	4.238	24	123	9	104	52	1.026	59	543	450	1.966	16	71	31	312	9.374	25.179		
3	Cuneo	21.816	43.851	61	3.130	79	397	17	716	136	2.534	82	1.326	1.391	5.937	47	243	63	382	23.692	58.516		
4	Novara	15.639	37.533	168	27.488	155	4.854	54	982	196	3.542	327	4.323	1.027	6.054	74	346	137	269	17.777	85.391		
5	Torino	54.211	148.754	814	249.278	235	3.120	425	14.074	914	22.943	1.374	15.820	3.271	29.246	80	7.499	84	1.449	61.408	492.183		
6	Vercelli	14.702	32.174	192	30.149	172	1.021	108	6.747	249	11.252	134	2.242	1.054	5.570	30	295	105	441	16.746	89.891		
7	Aosta (Valle di)	2.935	6.857	18	826	32	242	4	76	14	41	14	156	174	758	9	28	4	7	3.204	8.991		
8	Bergamo	18.341	45.051	190	33.707	157	1.531	35	1.947	112	1.359	345	5.554	851	7.223	84	664	225	549	20.340	97.585		
9	Brescia	25.625	55.270	196	23.775	309	2.358	36	6.941	192	3.316	380	6.602	1.349	8.959	97	874	416	431	28.400	108.526		
10	Como	19.793	62.524	310	39.994	327	1.363	148	8.730	330	7.244	466	7.853	1.514	13.113	93	217	109	237	23.090	141.275		
11	Cremona	12.954	25.919	42	4.234	184	2.726	14	1.321	76	651	118	1.430	766	4.768	27	551	69	249	14.050	41.849		
12	Mantova	15.742	29.265	75	1.882	210	3.529	6	2.179	9	705	124	1.997	903	4.959	37	396	73	206	17.233	43.156		
13	Milano	83.768	276.057	3.772	745.227	814	8.345	742	38.799	1.437	28.759	7.129	87.024	6.420	56.824	69	18.330	261	6.207	104.412	1265.572		
14	Pavia	20.986	46.282	110	14.744	175	1.386	60	2.402	248	5.031	242	3.769	1.332	7.598	71	512	67	343	23.291	82.067		
15	Sondrio	3.911	9.533	24	474	79	445	17	453	16	171	14	116	232	1.447	27	72	22	38	4.342	12.749		
16	Varese	15.235	45.672	337	50.243	313	1.653	150	5.799	356	12.138	597	9.334	1.191	9.184	25	161	82	160	18.286	134.344		
17	Bolzano	11.572	30.590	71	4.977	107	1.273	10	117	40	280	242	3.550	293	1.550	60	799	68	578	12.463	43.714		
18	Trento	12.431	28.912	64	3.411	479	2.157	3	5	114	1.363	225	3.360	784	4.088	127	1.345	163	425	14.390	45.068		
19	Belluno	6.461	15.088	31	2.478	119	695	11	171	35	339	52	795	561	3.976	31	150	17	30	7.318	23.632		
20	Padova	18.026	46.157	138	11.372	114	1.801	38	1.574	195	5.222	239	4.217	795	5.823	25	1.043	36	177	19.606	77.386		
21	Rovigo	9.311	19.215	25	1.736	83	705	33	432	76	379	48	972	407	1.911	13	95	29	67	10.025	25.512		
22	Treviso	15.997	39.742	76	7.388	113	720	41	3.263	78	2.734	174	3.774	753	6.024	35	650	54	175	16.623	64.470		
23	Venezia	15.209	43.481	182	30.881	136	1.610	111	3.286	173	2.143	336	4.906	806	5.523	13	1.439	36	667	17.700	93.936		
24	Verona	19.390	47.361	165	10.449	186	2.283	46	744	127	3.183	227	3.031	1.149	7.542	50	1.506	93	735	21.433	76.834		
25	Vicenza	17.068	50.082	82	21.488	186	1.560	41	1.499	121	1.818	130	2.666	1.119	8.330	51	496	96	335	18.894	88.274		
26	Gorizia	3.997	9.094	21	1.939	26	207	7	80	34	489	51	946	193	985	9	230	18	145	4.356	14.115		
27	Udine	19.823	47.702	107	8.007	214	3.186	35	1.509	153	2.083	130	1.966	1.222	9.724	81	453	125	540	21.890	75.170		
28	Trieste (Territorio di)	9.643	27.853	237	29.833	73	3.496	16	303	211	2.783	711	8.367	264	1.270	17	4.897	11	166	11.183	78.968		
29	Genova	31.758	75.335	965	158.926	143	4.844	121	2.508	584	15.046	4.494	12.433	1.997	10.068	41	4.683	171	989	37.274	284.832		
30	Imperia	7.614	15.706	41	1.683	42	343	6	100	59	1.090	93	704	512	2.368	15	228	23	49	8.405	22.211		
31	La Spezia	6.844	14.430	26	2.856	97	1.512	6	91	76	1.175	109	1.617	448	1.963	18	1.068	42	110	7.666	24.822		
32	Sa Sponza	9.015	19.268	61	5.979	83	5.382	9	297	63	1.136	137	1.972	587	3.228	22	161	52	219	10.041	32.876		
33	Bologna	24.687	59.405	360	21.977	250	2.476	57	3.996	166	2.641	696	8.977	1.978	9.777	32	1.930	54	316	27.902	114.791		
34	Ferrara	11.874	24.999	47	2.154	148	2.116	15	425	88	1.445	133	2.435	673	4.062	18	625	40	291	13.016	38.861		
35	Forlì	15.677	29.962	58	2.114	188	1.857	10	737	83	521	182	2.299	973	5.716	46	607	97	321	17.314	43.822		
36	Modena	15.463	34.428	48	4.931	221	4.160	33	1.461	132	2.158	142	3.334	1.015	6.011	23	701	47	464	17.177	57.648		
37	Parma	13.516	27.615	72	4.539	160	1.513	29	785	101	1.218	183	2.641	942	5.714	28	1.674	28	316	15.006	46.014		
38	Piacenza	9.765	21.177	49	3.131	97	1.264	9	1.234	91	1.027	134	1.499	694	3.963	18	74	33	236	10.890	33.605		
39	Ravenna	9.427	16.897	38	1.426	141	4.693	6	1.107	32	346	63	627	782	4.389	25	352	38	347	10.543	30.194		
40	Reggio nell'Emilia	12.578	23.217	56	5.266	284	5.077	8	127	58	540	212	3.280	851	4.292	26	381	39	465	14.111	42.635		
41	Arezzo	9.015	17.092	29	2.362	110	2.798	8	46	38	491	102	1.211	226	2.998	43	246	47	126	9.918	27.370		
42	Firenze	27.432	71.242	420	47.758	288	3.649	132	3.421	316	8.929	959	11.123	2.820	19.983	33	2.090	103	1.975	32.503	170.170		
43	Grosseto	6.369	11.272	10	2.67	154	1.366	5	66	41	244	48	468	481	1.895	27	224	45	70	7.180	15.872		
44	Livorno	8.320	17.190	92	3.789	125	2.757	21	4.779	84	1.088	218	2.278	451	2.692	14	586	76	360	9.401	35.519		
45	Lucca	11.667	24.741	66	3.808	70	1.159	17	1.269	113	1.803	145	1.658	880	4.799	18	83	66	426	13.042	39.746		
46	Massa-Carrara	5.895	13.151	21	1.366	46	527	11	505	49	706	61	1.236	314	1.547	8	127	109	161	6.514	19.326		
47	Pistoia	11.264	23.032	36	2.813	130	1.571	13	426	66	1.073	122	1.809	894	5.117	34	304	255	642	12.814	36.787		
48	Pisa	7.724	16.557	27	3.118	81	927	11	111	72	822	82	1.220	559	3.799	14	142	59	225	8.629	26.921		
49	Siena	7.937	15.755	39	1.945	144	1.196	15	380	37	320	89	1.150	645	4.432	37	3.789	42	151	8.985	29.118		
50	Perugia	13.575	28.307	62	5.112	130	985	9	304	119	1.724	98	1.268	768	5.501	62	412	88	509	15.093	44.111		
51	Terni	8.802	11.742	24	1.629	51	359	6	46	25	155	36	394	356	2.169	22	353	20	120	6.342	16.978		
52	Ancona	12.165	24.954	48	2.782	130	1.641	23	576	148	2.608	134	2.733	765	4.862	46	842	61	499	13.520	41.497		
53	Ascoli Piceno	9.453	17.570	21	530	66	783	11	110	37	376	61	587	699	3.950	35	282	25	286	10.408	24.474		
54	Macerata	8.777	16.745	21	1.733	44	357	9	311	40	388	43	439	582	3.271	48	513	34	423	9.598	24.180		
55	Frosinone e Urbino	7.953	15.718	22	650	103	1.015	4	56	61	759	80	1.303	496	2.654	42	451	42	233	8.803	22.839		
56	Pesinone	9.834	19.293	18	1.374	39	202	2	42	507	24	244	515	2.229	16	50	15	24	10.505	23.926			
57	Latina	6.269	12.696	14	602	35	318	2	17	17	446	27	439	284	1.240	27	249	8	62	6.683	16.069		
58	Rieti	4.833	8.286	11	95	33	113	3	50	25	221	22	186	176	851	9	33	13	229	5.125	10.064		
59	Roma	48.491	140.043	1.229	167.763	313	6.071	74	1.972	322	11.052	2.816	28.113	1.860	16.211	118	354.060	67	1.913	55.290	727.198		
60	Viterbo . . .																						

SEZIONE I — DITTE SECONDO LA FORMA GIURIDICA

TAV. 2. — Industrie estrattive (Ramo 2)

N. d'ordine	PROVINCIE	DITTE INDIVIDUALI		SOCIETA												ENTI				TOTALE DITTE	
				per azioni		cooperative		in accomandita		in nome collettivo		a responsabilità limitata		altre		statali e di diritto pubblico		altri			
		N	ad-detti	N	ad-detti	N	ad-detti	N	ad-detti	N	ad-detti	N	ad-detti	N	ad-detti	N	ad-detti	N	ad-detti	N	ad-detti
1	Alessandria	32	134	3	319	—	—	1	3	1	4	11	245	13	91	—	—	—	—	61	796
2	Asti	12	108	—	—	—	—	—	—	1	71	1	23	2	5	—	—	—	—	16	207
3	Cuneo	65	162	2	151	—	—	1	46	4	116	5	75	22	80	—	—	—	99	630	
4	Novara	44	316	3	63	—	—	2	14	4	72	2	47	18	191	1	64	—	74	767	
5	Torino	76	410	12	6.171	1	7	3	108	3	42	10	117	20	149	—	—	—	125	7.004	
6	Vercelli	22	167	1	11	—	—	—	—	2	37	3	38	14	106	—	—	1	43	361	
7	Aosta (Valle di)	17	147	1	20	—	—	—	—	—	—	2	15	3	5	—	—	—	23	187	
8	Bergamo	74	309	6	430	1	2	2	37	2	4	3	38	18	135	1	1	1	108	1.059	
9	Brescia	92	432	2	197	1	42	—	—	—	—	4	31	13	75	—	—	—	112	777	
10	Como	63	221	2	21	—	—	1	16	3	144	2	21	12	77	2	2	—	85	502	
11	Cremona	30	64	—	—	1	27	—	—	1	8	—	11	11	26	—	—	—	43	125	
12	Mantova	23	63	1	37	3	29	—	—	—	—	1	6	14	40	—	—	—	42	175	
13	Milano	68	344	39	6.735	—	—	3	63	6	127	25	271	22	380	—	—	—	163	7.920	
14	Pavia	30	120	—	—	1	2	—	—	1	16	1	33	10	46	—	—	—	43	217	
15	Sondrio	20	191	1	60	—	—	1	39	—	—	—	11	150	—	—	1	1	34	441	
16	Varese	48	151	3	24	—	—	—	—	2	22	2	23	7	60	—	—	—	62	280	
17	Bolzano	25	150	—	—	—	—	—	—	—	—	1	26	—	—	—	2	2	28	178	
18	Trento	47	277	2	126	6	121	1	2	1	43	4	36	18	137	2	2	—	81	744	
19	Belluno	22	61	1	101	—	—	—	—	1	41	—	—	11	63	—	—	—	35	266	
20	Padova	56	506	10	250	1	19	2	187	1	10	5	58	7	73	—	—	—	82	1.103	
21	Rovigo	13	66	8	110	1	3	6	70	1	11	12	154	1	1	—	—	—	42	415	
22	Treviso	52	265	2	18	—	—	1	18	1	5	—	—	16	65	2	8	—	74	379	
23	Venezia	5	33	3	144	—	—	1	63	—	—	—	—	3	12	—	—	—	12	252	
24	Verona	95	315	3	169	2	126	—	—	2	3	4	39	31	148	—	—	—	137	800	
25	Vicenza	59	248	1	192	5	133	2	130	—	—	6	210	18	167	—	—	—	91	1.080	
26	Gorizia	38	86	—	—	—	—	—	—	—	—	—	—	7	27	—	—	—	45	113	
27	Udine	74	265	—	—	1	4	—	—	1	4	1	1	19	68	—	—	—	96	342	
28	Trieste (Territorio di)	11	231	5	171	3	68	—	—	—	—	9	303	2	4	1	7	—	31	784	
29	Genova	52	417	13	5.710	—	—	2	59	4	180	9	146	39	265	—	—	—	119	6.772	
30	Imperia	9	36	—	—	—	—	—	—	1	7	—	—	3	22	—	—	—	13	65	
31	La Spezia	21	118	—	—	1	549	—	—	3	62	2	29	5	23	—	—	—	32	781	
32	Savona	16	67	3	184	—	—	—	—	2	8	3	40	6	111	—	—	—	30	410	
33	Bologna	59	175	9	442	1	65	—	—	—	—	6	97	4	19	—	—	—	79	798	
34	Ferrara	7	56	—	—	—	—	—	—	1	3	2	25	3	60	—	—	—	13	144	
35	Forlì	39	67	2	84	1	8	—	—	—	—	4	25	8	18	—	—	—	54	202	
36	Modena	65	119	2	17	3	66	—	—	—	—	2	25	5	19	—	—	—	77	246	
37	Parma	33	74	1	14	1	26	—	—	1	28	5	21	1	1.099	—	—	—	42	1.262	
38	Piacenza	13	43	—	—	1	9	—	—	1	100	1	1	7	39	—	—	—	23	195	
39	Ravenna	12	37	1	1	2	17	—	—	—	—	1	4	11	58	—	—	—	28	114	
40	Reggio nell'Emilia	13	60	—	—	1	9	—	—	1	5	1	32	4	30	—	—	—	19	131	
41	Arezzo	31	91	1	114	2	1.787	1	5	—	—	2	18	7	20	—	—	—	44	2.035	
42	Firenze	57	186	10	672	3	44	1	417	2	60	6	31	17	129	—	—	—	96	1.539	
43	Grosseto	22	47	1	85	3	30	—	—	—	—	1	57	8	76	—	—	—	35	295	
44	Livorno	19	113	4	96	1	129	—	—	—	—	2	47	1	2	—	—	—	27	387	
45	Lucca	60	737	3	237	4	108	1	8	1	37	6	244	26	217	—	—	—	101	1.583	
46	Massa-Carrara	121	934	6	464	2	61	3	259	5	202	9	835	17	144	—	—	—	163	2.901	
47	Pisa	29	135	1	31	1	21	1	94	3	47	5	41	15	88	—	—	—	55	457	
48	Pistoia	14	43	—	—	—	—	—	—	—	—	3	49	2	5	—	—	—	19	101	
49	Siena	48	154	5	559	2	108	4	203	—	—	3	75	18	94	1	1	—	81	1.194	
50	Perugia	24	126	2	441	4	29	—	—	2	18	2	13	5	16	—	—	—	39	643	
51	Terni	29	67	1	40	—	—	—	—	—	—	1	1	5	16	—	—	—	36	124	
52	Ancona	14	40	—	—	—	—	—	—	2	12	1	46	11	56	—	—	—	28	194	
53	Ascoli Piceno	22	85	—	—	—	—	—	—	—	—	—	—	7	24	1	1	—	30	70	
54	Macerata	22	61	—	—	—	—	—	—	—	—	—	—	5	23	1	1	2	30	93	
55	Pesaro e Urbino	10	27	1	1	3	60	—	—	2	8	—	—	5	36	—	—	—	21	132	
56	Frosinone	22	73	1	10	—	—	—	—	—	—	—	—	11	45	—	—	—	34	128	
57	Latina	22	139	—	—	—	—	—	—	1	11	1	1	7	38	—	—	—	31	189	
58	Rieti	6	27	—	—	—	—	—	—	—	—	—	—	2	12	—	—	—	8	39	
59	Roma	157	1.186	37	7.935	5	106	1	10	—	—	25	408	14	265	3	2.533	2	244	12.450	
60	Viterbo	39	179	4	151	1	15	—	—	—	—	1	66	15	92	—	—	1	61	505	
61	Campobasso	45	90	—	—	1	1	—	—	—	—	—	—	4	26	—	—	—	50	117	
62	Chieti	27	83	—	—	—	—	—	—	1	2	1	14	6	27	1	4	—	36	130	
63	L'Aquila	29	72	1	6	—	—	—	—	—	—	—	4	15	—	—	—	—	34	93	
64	Pescara	20	64	—	—	1	4	—	—	2	7	—	—	2	28	—	—	—	25	103	
65	Teramo	3	5	—	—	—	—	—	—	1	2	—	—	1	2	—	—	—	5	9	
66	Avellino	47	192	1	19	—	—	—	—	1	1	—	—	3	53	1	1	—	53	266	
67	Benevento	22	51	1	601	—	—	—	—	—	—	—	—	3	26	—	—	—	26	678	
68	Caserta	86	303	—	—	—	—	—	—	—	—	—	—	8	261	—	—	—	94	564	
69	Napoli	102	758	3	195	—	—	—	—	2	26	2	26	4	55	—	—	—	113	1.060	
70	Salerno	65	389	—	—	1	6	—	—	1	7	—	—	5	23	—	—	1	73	426	
71	Bari	178	707	—	—	2	24	—	—	—	—	—	—	20	84	—	—	—	200	810	
72	Brindisi	17	62	—	—	—	—	1	86	—	—	—	—	2	6	—	—	—	20	154	
73	Foggia	64	214	—	—	—	—	—	—	1	55	—	—	55	230	—	—	1	121	542	
74	Iccia	243	602	—	—	4	102	—	—	—	—	—	—	13	97	—	—	—	261	806	
75	Taranto	188	430	—	—	2	33	—	—	—	—	—	—	2	3	—	—	—	192	466	
76	Matera	21	51	—	—	—	—	—	—	—	—	—	—	3	9	—	—	—	24	60	
77	Potenza	29	58	—	—	—	—	—	—	—	—	—	—	2	12	—	—	—	31	70	
78	Catanzaro	39	318	—	—	—	—	—	—	—	—	—	—	3	145	1	1	—	43	464	
79	Cosenza	21	68	—	—	—	—	—	—	—	—	—	—	—	—	1	6	—	22	74	
80	Reggio di Calabria	20	83	1	18	—	—	—	—	—	—	—	—	1	2	—	—	—	22	103	
81	Agrigento	106	384	1	162	—	—	2	358	4	194	1	6	47	1.242	—	—	—	161	2.347	
82	Caltanissetta	57	403	3	345	—	—	—	—	5	12	2	50	13	265	—	—	—	80	1.075	
83	Catania	110	292	2																	

SEZIONE I — DITTE SECONDO LA FORMA GIURIDICA

TAV. 2.2 — Estrazione di minerali non metalliferi (Classe 2.02)

N. d'ordine	PROVINCIE	DITTE INDIVIDUALI		SOCIETA										ENTI				TOTALE DITTE			
				per azioni		cooperative		in accomandita		in nome collettivo		a responsabilità limitata		altre		statali e di diritto pubblico		altri			
		N	ad-detti	N	ad-detti	N	ad-detti	N	ad-detti	N	ad-detti	N	ad-detti	N	ad-detti	N	ad-detti	N	ad-detti	N	ad-detti
1	Alessandria	32	134	3	319			1	3	1	4	11	245	13	91					61	796
2	Asti	12	108							1	71	1	23	2	5					16	207
3	Cuneo	65	162	2	151			1	46	4	116	5	75	22	80				99	630	
4	Novara	44	316	3	63			2	14	4	72	2	47	18	191	1	64		74	767	
5	Torino	76	410	9	2.633	1	7	3	108	3	42	10	117	20	149				122	3.456	
6	Vercelli	22	167							2	37	3	38	14	106				42	350	
7	Aosta (Valle di)	16	144	1	20							2	15	3	5			1	2	22	184
8	Bergamo	73	305	5	378	1	2	2	37	2	4	3	38	17	134	1	1		104	899	
9	Brescia	92	432	2	197	1	42					4	31	13	75				112	777	
10	Como	62	220	2	21			1	16	3	144	2	21	12	77	2	2		84	501	
11	Cremona	30	64			1	27			1	8			11	26				43	125	
12	Mantova	23	63	1	37	3	29					1	6	14	40				42	175	
13	Milano	68	344	35	2.497			3	63	6	127	25	271	22	380				159	3.632	
14	Pavia	30	120			1	2			1	16	1	33	10	46				43	217	
15	Sondrio	20	191	1	60			1	39					11	150			1	1	34	441
16	Varese	48	151	2	9					2	22	2	23	7	60				61	265	
17	Bolzano	24	135									1	26			2	2		27	163	
18	Trento	46	275	2	126	6	121	1	2	1	43	4	36	18	137	2	2		80	742	
19	Belluno	22	61							1	41			11	63				34	165	
20	Padova	56	506	10	250	1	19	2	187	1	10	5	58	7	73				82	1.103	
21	Rovigo	13	66	8	110	1	3	6	70	1	11	12	154	1	1				42	415	
22	Treviso	52	265	2	18	1	18			1	5			16	65	2	8		74	379	
23	Venezia	5	33	3	144									3	12				11	189	
24	Verona	94	312	2	160	2	126			2	3	4	39	31	148				135	788	
25	Vicenza	59	248	1	192	5	133	2	130			6	210	18	167				91	1.080	
26	Gorizia	38	86											7	27				45	113	
27	Udine	74	265			1	4			1	4	1	19	68				96	342		
28	Trieste (Territorio di)	11	231	4	170	3	68					8	285	2	4	1	7		29	765	
29	Genova	52	412	9	477			1	6	4	180	8	145	39	265				113	1.485	
30	Imperia	9	36							1	7			3	22				13	65	
31	La Spezia	21	118			1	549			3	62	2	29	5	23				32	781	
32	Savona	16	67	3	184					2	8	3	40	6	111				30	410	
33	Bologna	59	175	9	442	1	65					6	97	4	19				79	798	
34	Ferrara	7	56							1	3	2	25	3	60				13	144	
35	Forlì	39	67	2	84	1	8					4	25	8	18				54	202	
36	Modena	65	119	2	17	3	66					2	25	5	19				77	246	
37	Parma	33	74	1	14	1	26					1	28	5	21				42	1.262	
38	Piacenza	13	43			1	9			1	100	1	4	7	39	1	1.099		23	195	
39	Ravenna	12	32	1	1	2	17			1	5	1	11	58				28	114		
40	Reggio nell'Emilia	13	60			1	9					1	32	4	30				19	131	
41	Arezzo	31	91	1	114	2	1.787	1	5			2	18	7	20				44	2.035	
42	Firenze	57	186	10	672	3	44			2	60	6	31	17	129				95	1.122	
43	Grosseto	22	47	1	85	3	30					1	57	8	76				35	295	
44	Livorno	19	113	4	96	1	129					2	47	1	2				27	387	
45	Lucca	60	732	3	237	4	108	1	8	1	37	5	228	26	217				100	1.567	
46	Massa-Carrara	121	934	6	464	2	61	3	259	5	202	9	835	17	146				163	2.901	
47	Pisa	29	135	1	31	1	21	1	94	3	47	5	41	15	88				55	457	
48	Pistoia	14	43									3	49	2	9				19	101	
49	Siena	48	154	4	357	2	108	4	203			3	75	17	89	1	1		79	987	
50	Perugia	24	126	2	441	4	29			2	18	2	13	5	16				39	643	
51	Terni	29	67	1	40							1	1	5	16				36	124	
52	Ancona	14	80							2	12	1	46	11	56				28	194	
53	Ascoli Piceno	22	45											7	24	1	1		30	70	
54	Macerata	22	61											5	23	1	1	2	30	93	
55	Pesaro e Urbino	10	27	1	1	3	60			2	8			5	36				21	132	
56	Frosinone	22	73	1	10									11	45				34	128	
57	Latina	22	139							1	11	1	1	7	38				31	189	
58	Rieti	6	27											2	12				8	39	
59	Roma	157	1.186	29	2.901	5	106	1	10			23	398	14	265	2	723	2	233	5.596	
60	Viterbo	39	179	3	68	1	15							15	92			1	59	356	
61	Campobasso	45	90			1	1							4	26				50	117	
62	Chieti	27	83							1	2	1	14	6	27	1	4		36	130	
63	L'Aquila	29	72	1	6									4	15				34	93	
64	Pescara	20	64			1	4			2	7			2	28				25	103	
65	Teramo	3	5							1	2			1	2				5	9	
66	Avellino	47	192	1	19					1	1			3	53	1	1		53	266	
67	Benevento	22	51	1	601									3	26				26	678	
68	Caserta	86	303											8	261				94	564	
69	Napoli	102	758	3	195					2	26	2	26	4	55				113	1.060	
70	Salerno	65	389					1	6			1	7	5	23			1	73	426	
71	Bari	178	702			2	24							19	83				199	809	
72	Brindisi	17	62					1	86					2	6				20	154	
73	Foggia	64	214							1	55			55	230			1	121	542	
74	Lecce	243	602			4	102			1	5			13	97				261	806	
75	Taranto	188	430			2	33							2	3				192	466	
76	Matera	21	51											3	9				24	60	
77	Potenza	29	58											2	12				31	70	
78	Catanzaro	39	318											3	145	1	1		43	464	
79	Cosenza	21	68												1	6			22	74	
80	Reggio di Calabria	20	83	1	18									1	2				22	103	
81	Aggrigento	106	384	1	162			2	358	4	194	1	6	47	1.243				161	2.347	
82	Caltanissetta	57	403	3	345					5	12	2	50	13	265				80	1.075	
83	Catania	110	292	2	102			1	87	1	7			11	55				125	543	
84	Enna	48	802	2	5	4	41	1	6	4	41	1	156	25	641				85	1.692	
85	Messina	94	456											3	10				97	466	
86	Palermo	66	296	6	2.047	1	4	1	124	4	1.060	1	131	26	1.552				105	5.214	
87	Ragusa	64	156			1	6			4	9			21	439				90	610	
88	Siracusa	39	67			1	7							7	37				47	111	
89	Trapani	166	360	1	77	2	76							41	168			1	211	685	
90	Cagliari	35	181	2	10.774	12	549			1	26	4	270	6	142				60	11.942	
91	Nuoro	29	34	2	98									5	16	1	2		37	150	
92	Sassari	34	58			2	11			1	16			3	23				40	108	

SEZIONE I — DITTE SECONDO LA FORMA GIURIDICA

TAV. 3 — Industrie manifatturiere (Ramo 3)

N. d'ordine	PROVINCIE	SOCIETÀ														ENTI				TOTALE	
		DITTE INDIVIDUALI		per azioni		cooperative		in accomandita		in nome collettivo		a responsabilità limitata		altre		statali e di diritto pubblico		altri		DITTE	
		N	ad-detti	N	ad-detti	N	ad-detti	N	ad-detti	N	ad-detti	N	ad-detti	N	ad-detti	N	ad-detti	N	ad-detti	N	ad-detti
1	Alessandria	6.544	16.712	73	10.334	3	54	18	1.090	57	1.893	132	3.212	664	5.085	1	10	2	22	7.494	38.412
2	Asti	3.467	6.516	18	4.198	—	—	7	74	31	885	31	349	198	1.087	1	1	7	122	3.760	13.232
3	Cuneo	7.555	15.049	30	2.721	—	—	10	644	56	1.535	43	820	532	2.918	—	—	4	33	8.230	23.720
4	Novara	5.750	15.419	101	25.214	2	5	32	810	118	2.962	158	3.157	532	3.651	2	3	—	—	6.695	51.221
5	Torino	20.051	61.804	489	210.333	7	297	236	12.373	458	18.092	659	11.009	1.640	18.462	4	117	3	39	23.547	332.526
6	Vercelli	5.452	13.371	120	28.355	8	85	81	6.462	139	10.333	62	1.288	485	3.352	1	2	—	—	6.348	63.248
7	Aosta (Valle di)	806	1.582	4	127	7	74	1	48	5	8	6	107	60	192	—	—	—	—	889	2.138
8	Bergamo	6.331	17.773	97	30.338	4	44	23	1.617	52	1.053	163	4.296	425	4.402	1	3	6	66	7.102	59.592
9	Brescia	8.837	20.584	87	18.956	14	232	15	6.728	81	2.422	169	4.849	659	5.626	5	92	3	13	9.870	59.502
10	Como	8.135	32.340	160	35.337	10	209	104	7.870	205	6.212	255	6.638	1.002	9.286	2	7	4	57	9.877	97.556
11	Cremona	5.652	10.562	30	4.189	12	1.121	10	1.304	38	456	61	1.099	347	3.083	2	189	3	44	6.155	22.047
12	Mantova	7.368	12.774	19	1.431	18	416	5	109	52	447	75	1.658	492	3.112	10	96	3	6	8.042	20.059
13	Milano	35.762	132.624	1.842	624.292	24	434	416	33.646	747	19.333	2.770	56.050	3.665	39.691	2	298	10	1.062	45.238	907.430
14	Pavia	8.115	20.349	74	14.005	6	79	44	2.319	144	4.308	133	2.874	655	4.976	3	16	1	16	9.175	48.942
15	Sondrio	1.436	2.814	4	189	3	19	7	301	6	143	4	43	102	725	—	—	—	—	1.562	4.234
16	Varese	5.806	23.974	232	48.197	4	273	102	5.287	234	10.320	320	8.125	718	6.841	—	—	1	6	7.417	103.023
17	Bolzano	5.220	10.523	27	3.091	8	44	3	12	16	135	56	1.464	105	579	4	7	1	3	5.440	15.858
18	Trento	5.324	11.648	24	1.914	37	349	1	1	50	658	76	1.903	388	1.908	23	261	6	99	5.929	18.741
19	Belluno	2.267	4.443	16	1.798	8	31	3	111	16	239	22	605	241	1.879	4	7	—	—	2.577	9.113
20	Padova	7.671	20.296	80	8.631	12	536	20	1.007	85	1.328	105	2.804	354	3.422	6	64	3	80	8.336	38.168
21	Rovigo	4.389	8.230	8	1.456	11	147	15	324	27	173	15	664	193	963	1	1	—	—	4.659	11.958
22	Treviso	6.508	18.405	53	6.531	22	153	26	3.079	36	2.370	90	2.993	328	3.707	1	1	10	89	7.074	37.328
23	Venezia	5.632	14.198	71	14.919	16	229	37	1.757	57	1.199	114	3.045	312	2.697	4	19	2	3	6.245	38.066
24	Verona	7.718	18.541	83	8.400	20	345	10	471	57	2.490	81	1.517	494	4.087	8	10	9	360	8.480	36.221
25	Vicenza	6.980	26.238	48	19.594	19	244	27	1.219	53	1.445	74	1.553	531	5.631	8	148	5	112	7.745	56.184
26	Gorizia	1.204	2.289	16	1.484	1	9	5	70	16	367	21	538	72	457	—	—	—	—	1.335	5.214
27	Udine	8.567	19.224	51	6.428	38	719	20	1.344	69	1.461	56	1.176	600	6.334	5	16	4	88	9.410	36.790
28	Trieste (Territorio di)	2.533	7.024	57	22.729	7	67	2	21	32	480	136	3.286	116	585	1	2	1	2	2.885	34.196
29	Genova	8.249	20.570	339	123.232	14	274	33	972	174	8.154	373	4.321	658	4.060	3	28	8	93	9.851	161.704
30	Imperia	2.263	3.856	10	1.050	6	14	3	52	16	743	19	204	177	760	1	9	1	1	2.496	6.689
31	La Spezia	2.086	4.334	13	2.633	11	117	1	32	32	603	38	873	194	912	1	234	—	—	2.376	9.738
32	Savona	2.449	4.831	28	3.568	10	781	14	367	20	326	48	767	225	1.677	—	—	—	—	2.798	12.323
33	Bologna	10.238	24.881	176	16.948	46	1.563	31	1.806	66	1.610	251	3.848	710	5.476	3	9	6	147	11.527	56.288
34	Ferrara	4.663	8.873	31	1.693	10	115	8	637	22	1.095	59	1.365	260	1.487	2	336	1	7	5.056	15.608
35	Forlì	5.916	10.998	22	1.504	18	289	5	241	25	157	56	911	378	2.289	7	60	6	20	6.433	17.430
36	Modena	6.913	15.128	27	3.944	62	853	14	1.184	58	1.333	69	1.913	520	3.877	1	4	2	21	7.666	28.257
37	Parma	5.293	10.298	42	2.409	31	145	17	642	43	572	77	1.704	471	3.551	1	6	2	11	5.977	19.338
38	Piacenza	3.728	7.693	26	2.502	4	20	3	1.170	33	405	61	1.045	302	1.792	1	4	1	1	4.159	14.632
39	Ravenna	4.108	6.357	15	616	21	472	4	1.046	16	238	29	415	373	2.348	6	26	1	8	4.573	11.526
40	Reggio nell'Emilia	5.576	9.707	32	4.167	42	601	5	109	29	410	93	1.951	427	2.553	5	11	3	53	6.212	19.562
41	Arezzo	4.231	7.352	13	1.877	7	289	3	6	20	303	49	869	270	1.891	5	10	6	34	4.604	12.631
42	Firenze	10.378	32.364	219	33.880	24	1.318	76	2.542	192	7.125	423	6.792	1.458	14.031	1	102	7	183	12.778	98.337
43	Grosseto	2.320	3.457	4	94	3	14	3	34	19	108	12	95	240	851	1	5	—	—	2.602	4.658
44	Livorno	2.266	4.210	40	3.017	8	91	9	4.609	31	439	62	884	150	1.242	2	16	2	26	2.570	14.534
45	Lucca	4.250	9.521	39	3.238	3	70	10	1.235	57	1.327	65	1.087	459	2.915	1	1	1	22	4.885	19.416
46	Massa-Carrara	1.750	4.194	7	615	3	118	6	242	24	431	18	189	161	715	1	2	1	5	1.971	6.511
47	Pisa	4.884	9.770	23	2.663	12	312	6	121	25	445	58	985	552	3.590	2	15	3	15	5.565	17.916
48	Pistoia	2.905	6.694	16	2.433	4	94	6	85	49	661	46	968	329	2.594	1	2	—	—	3.356	13.561
49	Siena	3.516	6.455	18	1.080	10	151	7	160	19	217	43	790	338	3.062	4	35	4	28	3.959	11.978
50	Perugia	6.540	13.333	30	4.410	8	126	6	282	48	1.119	51	823	410	3.923	5	21	8	82	7.106	24.119
51	Terni	2.341	4.154	15	1.126	3	31	2	18	8	35	17	243	186	978	1	1	1	4	2.574	6.590
52	Ancona	5.598	10.966	24	2.323	10	224	14	509	66	1.490	60	2.030	371	2.688	10	142	7	82	6.160	20.454
53	Ascoli Piceno	4.963	8.871	5	372	7	74	7	81	17	149	31	395	360	2.145	—	—	—	—	5.394	12.103
54	Macerata	4.146	7.766	9	1.624	5	69	7	290	17	221	23	278	341	2.243	3	12	4	38	4.555	12.541
55	Pesaro e Urbino	3.191	5.910	7	595	5	57	3	54	27	406	38	762	262	1.273	—	—	—	—	3.533	9.057
56	Frosinone	4.217	7.253	12	1.287	3	7	—	—	33	411	11	93	349	1.590	1	2	4	7	4.630	10.650
57	Latina	2.397	4.292	5	532	6	38	2	17	5	60	15	391	147	557	1	73	1	5	2.579	5.965
58	Rieti	2.200	3.301	6	55	—	—	2	13	14	105	15	118	94	353	1	6	3	72	2.335	4.023
59	Roma	16.441	39.504	342	73.646	44	896	11	229	87	2.179	720	10.267	637	4.453	16	39.396	17	625	18.315	171.195
60	Viterbo	3.427	5.689	12	912	3	24	1	4	22	269	24	511	377	1.647	2	2	2	5	3.870	9.063
61	Campobasso	5.687	8.506	4	9	5	14	5	33	23	81	11	89	300	1.443	—	—	—	—	6.036	10.176
62	Chieti	5.169	8.575	8	152	5	40	2	5	16	150	10	105	350	1.902	3	18	3	53	5.566	11.000
63	L'Aquila	4.013	5.882	5	271	3	14	1	3	6	24	9	281	121	714	1	156	3	35	4.162	7.380
64	Pescara	2.799	5.782	10	932	2	17	3	15	24	263	29	483	159	1.307	2	19	1	13	3.029	8.831
65	Teramo	3.753	6.636	3	195	1	8	1	18	9	53	19	268	154	758	1	1	—	—	3.941	7.937
66	Avellino	6.068	9.556	10	721	5	31	2	8	36											

SEZIONE I — DITTE SECONDO LA FORMA GIURIDICA

TAV. 3.1 — Industrie alimentari e affini (Classe 3.01)

N. d'ordine	PROVINCIE	SOCIETA														ENTI				TOTALE DITTE	
		DITTE INDIVIDUALI		per azioni		cooperative		in accomandita		in nome collettivo		a responsabilità limitata		altre		statali e di diritto pubblico		altri		N	ad-detti
		N	ad-detti	N	ad-detti	N	ad-detti	N	ad-detti	N	ad-detti	N	ad-detti	N	ad-detti	N	ad-detti	N	ad-detti		
1	Alessandria	574	2.945	12	512	2	50	4	36	7	70	23	315	89	1.324	1	10	—	—	712	5.262
2	Asti	365	1.030	8	823	—	—	7	74	9	128	12	117	59	449	1	1	—	—	461	2.622
3	Cuneo	711	1.940	10	182	—	—	3	94	14	663	12	106	87	440	—	—	—	—	837	3.425
4	Novara	561	1.641	14	890	1	2	3	19	16	95	19	121	92	570	1	2	—	—	707	3.340
5	Torino	1.084	3.933	53	5.867	2	42	21	580	39	761	49	492	134	3.122	4	117	—	—	1.386	14.914
6	Vercelli	504	1.387	8	235	1	11	3	9	11	120	5	49	62	268	1	2	—	—	595	2.081
7	Aosta (Valle di)	88	141	1	6	7	74	1	48	4	4	1	33	21	26	—	—	—	—	123	332
8	Bergamo	380	1.666	13	378	2	33	—	—	11	113	14	276	60	407	—	—	—	—	480	2.873
9	Brescia	701	2.075	10	855	5	128	—	—	19	197	16	217	110	565	2	83	—	—	863	4.120
10	Como	392	1.232	12	1.853	2	4	6	139	11	149	17	192	35	949	1	1	—	—	476	4.519
11	Cremona	369	1.503	12	1.309	4	960	2	222	14	55	27	336	71	906	2	189	—	—	501	5.480
12	Mantova	516	1.797	5	126	2	96	2	7	20	300	39	433	202	1.320	9	28	1	2	796	4.109
13	Milano	1.086	4.980	144	18.174	4	24	29	1.100	44	1.740	167	3.128	179	1.866	1	2	3	108	1.657	31.122
14	Pavia	770	2.121	16	1.521	5	20	5	83	26	289	19	143	164	977	3	16	—	—	1.008	5.170
15	Sondrio	255	485	3	137	3	19	4	136	—	—	2	22	26	234	—	—	—	—	293	1.033
16	Varese	293	861	20	1.301	1	1	1	270	6	28	13	194	37	275	—	—	—	—	371	2.930
17	Bolzano	312	721	10	616	2	6	—	—	3	14	11	107	13	75	1	2	1	3	353	1.544
18	Trento	526	1.342	4	22	27	125	—	—	8	93	13	149	85	280	2	3	1	4	666	2.018
19	Belluno	222	474	4	826	6	12	—	—	—	—	3	10	28	151	2	5	—	—	265	1.478
20	Padova	452	2.195	22	2.143	2	6	3	229	14	141	19	178	58	351	6	64	1	1	577	5.308
21	Rovigo	288	1.181	6	559	1	2	1	28	4	18	3	77	55	284	1	1	—	—	359	2.150
22	Treviso	467	1.928	14	356	6	66	6	126	9	229	17	303	60	439	1	1	—	—	580	3.448
23	Venezia	313	1.6.7	15	1.049	1	2	3	19	6	61	17	246	43	274	2	2	—	—	400	3.350
24	Verona	627	2.477	19	281	10	67	3	5	14	123	23	234	124	1.187	8	10	3	183	831	4.567
25	Vicenza	559	1.692	5	700	6	17	6	81	11	262	11	170	81	381	8	148	1	1	688	3.452
26	Gorizia	38	219	11	449	—	—	2	8	4	35	7	75	11	106	—	—	—	—	73	892
27	Udine	616	1.787	18	767	8	81	5	67	14	162	7	52	102	619	5	16	—	—	775	3.551
28	Trieste (Territorio di)	103	479	21	2.136	1	10	1	18	8	72	25	373	5	29	1	2	—	—	165	3.119
29	Genova	709	2.486	68	12.669	2	10	6	219	20	2.656	48	654	113	548	3	28	2	3	971	19.273
30	Imperia	408	703	4	717	5	5	1	18	8	494	6	16	62	152	—	—	1	1	495	2.106
31	La Spezia	407	746	1	23	6	12	—	—	8	45	7	135	70	192	1	234	—	—	500	1.387
32	Savona	270	547	7	289	1	1	1	47	3	5	14	70	34	129	—	—	2	2	332	1.090
33	Bologna	605	1.813	38	2.286	12	100	6	261	9	188	32	306	82	605	2	6	1	1	787	5.566
34	Ferrara	228	1.051	14	867	3	9	2	40	2	8	16	264	51	244	2	336	—	—	318	2.819
35	Forlì	523	1.311	7	272	1	16	—	—	9	23	13	142	68	614	7	60	2	3	630	2.441
36	Modena	690	2.467	8	349	45	446	5	238	14	178	25	253	165	1.048	1	4	1	6	954	4.989
37	Parma	749	2.030	24	994	23	72	4	226	15	75	22	175	128	1.306	1	6	—	—	966	4.884
38	Piacenza	358	879	9	327	2	6	—	—	11	88	17	143	93	405	1	4	—	—	491	1.852
39	Ravenna	289	892	10	396	4	77	—	—	1	3	10	118	81	520	5	23	—	—	400	2.029
40	Reggio nell'Emilia	551	1.544	14	485	32	391	1	67	6	145	32	285	123	793	5	11	1	2	765	3.723
41	Arezzo	400	839	2	7	2	3	1	1	2	4	17	190	71	283	5	10	3	8	804	3.345
42	Firenze	611	1.594	24	918	1	44	4	20	6	37	40	322	116	735	—	—	—	—	503	3.675
43	Grosseto	293	681	3	93	3	14	1	27	8	24	4	9	89	270	1	5	—	—	402	1.123
44	Livorno	200	613	18	533	2	4	2	14	9	81	20	148	31	127	1	1	—	—	283	1.521
45	Lucca	601	1.202	12	391	—	10	—	—	10	91	11	89	94	366	1	1	—	—	729	2.140
46	Massa-Carrara	332	676	—	—	1	4	—	—	5	25	4	18	61	178	1	2	—	—	404	909
47	Pisa	328	853	5	298	2	2	1	10	5	153	9	184	62	286	2	15	2	6	416	1.807
48	Pistoia	276	630	4	183	1	3	2	15	7	36	8	40	61	421	1	2	—	—	360	1.330
49	Siena	300	1.013	6	86	3	27	1	14	5	86	13	247	52	534	4	35	—	—	384	2.042
50	Perugia	589	1.862	15	2.824	3	10	3	8	13	238	18	101	136	522	4	8	—	—	781	5.573
51	Terni	276	704	8	28	1	3	1	3	1	1	7	35	72	216	1	1	—	—	367	991
52	Ancona	341	910	10	172	1	2	3	43	18	156	21	141	95	388	9	15	2	5	500	1.832
53	Ascoli Piceno	426	1.093	4	156	—	1	3	6	5	35	13	92	95	388	—	—	—	—	545	1.767
54	Macerata	347	853	4	51	1	6	—	—	5	59	7	33	87	347	3	12	1	1	455	1.362
55	Pesaro e Urbino	356	731	3	160	2	34	—	—	6	24	13	86	77	282	—	—	—	—	457	1.317
56	Frosinone	644	1.316	3	22	2	5	—	—	23	55	4	29	224	822	1	2	4	7	905	2.258
57	Latina	388	1.047	2	64	6	38	1	14	4	48	10	346	75	272	—	—	1	5	487	1.834
58	Rieti	297	578	6	55	—	—	—	—	13	101	10	54	55	170	1	6	1	5	383	969
59	Roma	938	2.750	53	7.753	17	392	1	23	13	127	91	853	147	852	9	975	6	32	1.275	13.757
60	Viterbo	403	865	4	78	1	6	1	4	15	60	9	130	177	558	2	2	—	—	612	1.703
61	Campobasso	692	1.728	3	5	3	11	4	17	20	69	9	29	193	774	—	—	—	—	924	2.633
62	Chieti	950	2.463	6	25	4	14	1	2	13	139	5	28	184	629	2	5	1	1	1.166	3.306
63	L'Aquila	717	1.184	2	51	—	—	—	—	3	16	3	15	65	255	—	—	—	—	791	1.523
64	Pescara	402	1.326	5	377	—	—	2	12	12	54	10	111	61	371	2	19	—	—	494	2.270
65	Teramo	588	1.537	3	195	—	—	—	—	4	27	9	102	95	336	1	1	—	—	700	2.198
66	Avellino	820	1.958	6	460	3	7	1	3	23	76	6	50	116	529	2	10	1	8	978	3.101
67	Benevento	618	1.836	3	38	2	4	1	20	3	12	3	5	120	459	6	6	—	—	756	2.380
68	Caserta	707	1.876	3	190	—	—	—	—	7	172	2	15	50	336	10	15	—	—	779	2.604
69	Napoli	1.055	4.258	34	3.780	3	125	4	72	32	1.601	44	715	53	1.160	1	1	—	—	1.226	11.712
70	Salerno	1.447	4.865	11	1.411	12	110	9	248	40	1.095	20	186	278	1.830	6	212	2	3	1.825	9.960
71	Bari	2.089	7.635	12	1.022	13	112	2	111	23	326	15	454	186	1.472	17	102	2	2	2.359	11.236
72	Brindisi	822	2.625	5	143	1	5	—	—	9	77	2	42	75	521	2	3	—	—	916	3.415
73	Foggia	982	3.338	5	175	1	12	1	3	10	92	4	63								

SEZIONE I — DITTE SECONDO LA FORMA GIURIDICA

TAV. 3.2 — Industria del tabacco (Classe 3.02)

N. d'ordine	PROVINCIE	SOCIETÀ														ENTI				TOTALE DITTE		
		DITTE INDIVIDUALI		per azioni		cooperative		in accomandita		in nome collettivo		a responsabilità limitata		altre		statali e di diritto pubblico		altri		N	ad-detti	
		N	ad-detti	N	ad-detti	N	ad-detti	N	ad-detti	N	ad-detti	N	ad-detti	N	ad-detti	N	ad-detti	N	ad-detti			
1	Alessandria							1	469												1	469
2	Asti																					
3	Cuneo																					
4	Novara																					
5	Torino																					
6	Vercelli																					
7	Aosta (Valle di)																					
8	Bergamo																					
9	Brescia	4	177																		4	177
10	Como																					
11	Cremona							1	1												1	1
12	Mantova					1	2					1	4								2	6
13	Milano																					
14	Pavia	1	62																		1	62
15	Sondrio																					
16	Varese																					
17	Bolzano																					
18	Trento	24	507	1	8	2	114					2	72	2	12						31	713
19	Belluno																					
20	Padova	7	348	1	83	6	396			1	21	1	22	2	29						18	899
21	Rovigo	5	165					1	83					2	59						8	307
22	Treviso	1	52							1	2										3	56
23	Venezia							1	29												1	29
24	Verona	14	891	1	4	5	144			1	70	1	1	8	143						30	1.253
25	Vicenza					4	18														4	18
26	Gorizia																					
27	Udine	2	4			2	73														4	77
28	Trieste (Territorio di)			1	431																1	431
29	Genova																					
30	Imperia																					
31	La Spezia																					
32	Savona																					
33	Bologna																					
34	Ferrara																					
35	Forlì	1	46	2	95	3	70							1	2						7	213
36	Modena													1	23						1	23
37	Parma																					
38	Piacenza													1	88						1	88
39	Ravenna																					
40	Reggio nell'Emilia																					
41	Arezzo	1	1			2	145							1	39						4	185
42	Firenze	1	45	1	62																2	107
43	Grosseto																					
44	Livorno																					
45	Lucca																					
46	Massa-Carrara																					
47	Pisa	1	5				11														2	16
48	Pistoia																					
49	Siena	1	1	1	4									1	1						3	6
50	Perugia	10	1.049	2	291					1	147	1	3	4	1.582						18	3.072
51	Terni	1	59	1	381							1	71	1	237						5	748
52	Ancona	2	4			1	2														3	6
53	Ascoli Piceno	1	2																		1	2
54	Macerata					1	12							1	1						2	13
55	Pesaro e Urbino	2	291									1	78	1	51						4	420
56	Frosinone													1	12						1	12
57	Latina																					
58	Rieti																					
59	Roma	3	4	6	7.833			1	17									1	30.013		11	37.867
60	Viterbo													1	1						1	1
61	Campobasso																					
62	Chieti	2	72																		2	72
63	L'Aquila																					
64	Pescara	2	57																		2	57
65	Teramo																					
66	Avellino	15	120			1	1														16	121
67	Benevento	3	6											3	22						6	28
68	Caserta	2	58																		2	58
69	Napoli	1	35																		1	35
70	Salerno	1	35											2	101						3	136
71	Bari	1	3											1	1						2	4
72	Brindisi	5	95											4	87						9	182
73	Foggia																					
74	Lecce	165	3.321			12	107			17	1.366	5	23	109	2.404						309	7.230
75	Taranto	4	271			1	4							1	1						6	276
76	Matera																					
77	Potenza	4	275																		4	275
78	Catanzaro																					
79	Cosenza	1	1																		1	1
80	Reggio di Calabria																					
81	Agrigento																					
82	Caltanissetta																					
83	Catania	1	5											1	22						2	27
84	Enna																					
85	Messina																					
86	Palermo																					
87	Ragusa																					
88	Siracusa																					
89	Trapani																					
90	Cagliari																					
91	Nuoro	1	1																		1	1
92	Sassari																					
	ITALIA	291	8.068	17	9.192	44	1.130	4	570	21	1.606	13	274	149	4.918	2	30.022				541	55.780

SEZIONE I — DITTE SECONDO LA FORMA GIURIDICA

TAV. 3.4 — Industrie tessili (Classe 3.04)

N. d'ordine	PROVINCIE	SOCIETÀ														ENTI				TOTALE			
		DITTE INDIVIDUALI		per azioni		cooperative		in accomandita		in nome collettivo		a responsabilità limitata		altre		statali e di diritto pubblico		altri		DITTE			
		N	ad-detti	N	ad-detti	N	ad-detti	N	ad-detti	N	ad-detti	N	ad-detti	N	ad-detti	N	ad-detti	N	ad-detti	N	ad-detti		
1	Alessandria	485	661	2	615	—	—	—	—	—	—	1	30	3	29	—	—	—	—	—	—	491	1.335
2	Asti	330	516	1	43	—	—	—	—	2	12	—	—	7	23	—	—	—	—	3	—	343	628
3	Cuneo	676	1.454	—	—	—	—	—	—	1	27	4	76	18	161	—	—	—	—	2	34	701	1.731
4	Novara	427	1.498	26	13.569	—	—	6	194	12	373	16	328	34	508	—	—	—	—	—	521	16.470	
5	Torino	1.344	7.842	63	31.169	—	—	29	4.081	44	7.622	30	788	84	2.233	—	—	—	—	—	1.594	53.735	
6	Vercelli	588	3.646	82	24.298	—	—	62	6.233	71	8.407	24	731	68	841	—	—	—	—	—	895	44.156	
7	Aosta (Valle di)	46	59	—	—	—	—	—	—	—	—	—	—	—	—	—	—	—	—	—	—	46	59
8	Bergamo	789	3.575	24	13.191	1	3	7	993	4	19	29	816	48	624	—	—	—	2	25	904	19.246	
9	Brescia	878	2.483	16	3.658	2	34	5	4.439	7	437	22	798	23	685	1	3	2	12	—	956	12.549	
10	Como	911	8.915	58	20.068	3	176	39	5.411	42	3.345	52	1.699	95	2.315	1	6	—	—	—	1.201	41.935	
11	Cremona	533	1.223	1	1	1	1	1	1	2	4	4	41	16	567	—	—	—	1	3	560	1.846	
12	Mantova	901	1.138	4	302	2	6	5	—	—	—	4	28	5	41	—	—	—	—	—	915	1.514	
13	Milano	2.347	15.414	319	205.260	2	22	69	12.140	52	3.020	213	7.171	196	3.136	1	296	—	—	—	3.199	246.459	
14	Pavia	509	834	4	741	—	—	1	186	2	1.471	5	104	16	122	—	—	—	—	—	537	3.458	
15	Sondrio	114	148	—	—	—	—	—	—	—	—	—	—	1	11	—	—	—	—	—	115	159	
16	Varese	808	8.203	113	29.761	2	270	41	2.373	81	6.232	94	2.700	151	2.563	—	—	—	—	1	1.291	52.108	
17	Bolzano	320	460	1	5	—	—	—	—	—	—	4	621	4	34	—	—	—	—	—	329	1.120	
18	Trento	344	481	2	319	1	1	—	—	2	14	3	104	3	5	—	—	—	—	1	356	938	
19	Belluno	213	309	1	10	—	—	—	—	1	2	—	—	6	203	—	—	—	—	—	221	524	
20	Padova	724	1.836	3	160	1	117	1	3	4	77	4	137	16	582	—	—	—	1	52	754	2.964	
21	Rovigo	370	529	2	897	—	—	—	—	2	5	3	467	1	2	—	—	—	—	—	378	1.900	
22	Treviso	888	4.090	13	2.356	10	27	8	2.083	7	829	13	582	26	876	—	—	—	6	26	971	10.869	
23	Venezia	589	1.673	10	2.704	1	1	2	127	1	3	4	131	9	712	—	—	—	1	1	617	5.352	
24	Verona	823	2.235	9	1.368	—	—	—	—	3	1.866	2	23	4	53	—	—	—	2	19	843	5.564	
25	Vicenza	1.007	9.890	10	11.806	4	186	3	166	3	463	10	224	36	1.136	—	—	—	1	2	1.074	23.873	
26	Gorizia	86	117	—	—	—	—	—	—	2	184	—	—	4	25	—	—	—	—	—	92	326	
27	Udine	921	2.228	5	1.968	19	500	3	195	2	117	5	99	19	343	—	—	—	1	10	975	5.460	
28	Trieste (Territorio di)	98	263	1	493	2	26	—	—	3	28	3	18	6	22	—	—	—	—	—	113	850	
29	Genova	344	1.167	26	5.578	—	—	3	322	11	2.960	14	476	34	441	—	—	—	1	36	433	10.980	
30	Imperia	44	67	—	—	—	—	—	—	—	—	—	—	1	2	—	—	—	—	—	45	69	
31	La Spezia	95	146	—	—	—	—	—	—	—	—	—	—	3	6	—	—	—	—	—	98	152	
32	Savona	60	91	—	—	—	—	—	—	—	—	1	43	6	41	—	—	—	—	—	67	175	
33	Bologna	1.007	2.426	5	388	1	23	1	1	4	9	176	13	82	—	—	—	—	1	48	1.038	3.148	
34	Ferrara	433	700	4	268	1	1	2	180	1	110	4	30	3	9	—	—	—	—	—	448	1.298	
35	Forlì	572	836	2	201	—	—	—	—	—	—	2	23	8	37	—	—	—	—	—	585	1.098	
36	Modena	610	1.186	—	—	3	3	—	—	1	2	3	43	19	86	—	—	—	—	—	636	1.320	
37	Parma	371	498	—	—	—	—	—	—	1	2	1	33	15	30	—	—	—	—	—	389	564	
38	Piacenza	164	409	2	218	—	—	—	—	—	—	2	49	4	74	—	—	—	—	—	173	751	
39	Ravenna	456	530	—	—	—	—	1	15	—	—	—	—	4	14	—	—	—	—	—	463	570	
40	Reggio nell'Emilia	441	667	2	402	—	—	—	—	—	—	—	—	19	84	—	—	—	—	—	462	1.153	
41	Arezzo	329	592	2	345	—	—	—	—	3	58	4	62	8	47	—	—	—	2	22	348	1.126	
42	Firenze	682	6.228	40	6.914	3	478	22	1.038	94	5.230	62	1.445	204	3.463	—	—	—	1	56	1.108	24.852	
43	Grosseto	84	120	—	—	—	—	—	—	—	—	—	—	5	11	—	—	—	—	—	89	131	
44	Livorno	108	282	1	12	—	—	—	—	—	—	2	18	1	39	—	—	—	—	—	114	377	
45	Lucca	270	691	8	584	—	—	3	866	4	231	6	144	16	143	—	—	—	—	2	307	2.659	
46	Massa-Carrara	90	142	—	—	—	—	1	45	—	—	—	—	5	14	—	—	—	—	—	96	201	
47	Pisa	259	493	1	74	—	—	1	12	3	52	6	111	11	213	—	—	—	—	—	281	955	
48	Pistoia	166	464	3	215	—	—	—	—	5	95	5	71	21	220	—	—	—	—	—	200	1.065	
49	Siena	148	244	—	—	1	1	—	—	—	—	4	99	3	45	—	—	—	—	—	157	391	
50	Perugia	376	1.230	1	86	—	—	—	—	1	3	2	141	12	65	1	13	3	2	396	1.575		
51	Terni	176	247	—	—	—	—	—	—	1	5	1	18	2	4	—	—	—	—	—	180	274	
52	Ancona	558	1.218	1	16	—	—	1	17	2	12	7	296	16	292	—	—	—	—	2	587	1.867	
53	Ascoli Piceno	319	577	—	—	1	17	—	—	2	24	3	63	15	95	—	—	—	—	2	342	783	
54	Macerata	349	470	—	—	—	—	—	—	1	2	1	12	5	150	—	—	—	—	2	358	645	
55	Pesaro e Urbino	187	285	—	—	—	—	—	—	2	136	1	2	9	101	—	—	—	—	11	199	524	
56	Frosinone	150	355	2	405	—	—	—	—	2	50	1	6	6	36	—	—	—	—	—	161	852	
57	Latina	117	168	—	—	—	—	—	—	—	—	—	—	2	7	—	—	—	—	—	119	175	
58	Rieti	85	137	—	—	—	—	—	—	—	—	—	—	2	40	—	—	—	—	1	88	237	
59	Roma	562	1.361	12	2.753	—	—	—	—	4	48	17	1.581	8	66	2	217	—	—	32	607	6.058	
60	Viterbo	238	291	—	—	—	—	—	—	—	—	1	4	20	—	—	—	—	—	2	244	315	
61	Campobasso	235	306	—	—	—	—	1	16	—	—	—	—	11	51	—	—	—	—	1	248	374	
62	Chieti	189	251	—	—	—	—	—	—	—	—	—	—	20	346	—	—	—	—	—	209	597	
63	L'Aquila	236	374	—	—	—	—	—	—	—	—	—	—	5	58	—	—	—	—	—	241	432	
64	Pescara	109	164	—	—	—	—	—	—	—	—	—	—	7	87	—	—	—	—	—	116	251	
65	Teramo	126	361	—	—	—	—	—	—	—	—	4	62	4	18	—	—	—	—	—	134	441	
66	Avellino	73	104	—	—	—	—	—	—	1	2	—	—	1	2	—	—	—	—	—	75	108	
67	Benevento	98	142	—	—	—	—	—	—	—	—	—	—	6	22	—	—	—	—	1	105	166	
68	Caserta	150	654	1	53	—	—	—	—	3	203	8	185	8	185	—	—	—	—	15	163	1.110	
69	Napoli	401	1.727	12	9.350	—	—	2	64	5	131	11	219	15	658	1	408	—	—	447	12.557		
70	Salerno	169	808	3	100	—	—	1	30	3	792	3	238	7	176	—	—	—	—	—	186	2.144	
71	Bari	389	965	—	—	1	20	—	—	1													

SEZIONE I — DITTE SECONDO LA FORMA GIURIDICA

TAV. 3.6 — Industrie del legno (Classe 3.06)

N. d'ordine	PROVINCIE	SOCIETA														ENTI				TOTALE		
		DITTE INDIVIDUALI		per azioni		cooperative		in accomandita		in nome collettivo		a responsabilità limitata		altre		statali e di diritto pubblico		altri		DITTE		
		N	ad-detti	N	ad-detti	N	ad-detti	N	ad-detti	N	ad-detti	N	ad-detti	N	ad-detti	N	ad-detti	N	ad-detti	N	ad-detti	
1	Alessandria	948	2.165	2	48	—	—	1	57	5	58	16	304	123	605	—	—	—	—	1.095	3.237	
2	Asti	617	1.307	1	46	—	—	—	—	—	6	79	3	42	57	280	—	—	1	27	685	1.781
3	Cuneo	1.497	3.073	1	209	—	—	1	20	8	72	7	39	181	918	—	—	—	—	1.696	4.342	
4	Novara	920	2.161	3	48	—	—	3	70	13	245	13	494	139	892	1	1	1	11	1.092	3.911	
5	Torino	2.867	7.190	13	1.119	2	7	14	259	43	749	38	551	309	1.760	—	—	—	—	3.286	11.635	
6	Vercelli	776	1.690	1	31	3	41	4	38	17	169	4	151	118	550	—	—	—	—	923	2.670	
7	Aosta (Valle di)	205	545	—	—	—	—	—	—	—	—	1	6	27	111	—	—	—	—	233	662	
8	Bergamo	1.108	2.633	5	91	—	—	3	94	11	66	13	465	73	649	—	—	—	—	1.214	4.020	
9	Brescia	1.436	2.852	4	713	—	—	2	21	7	258	12	471	100	440	2	6	1	1	1.564	4.762	
10	Como	2.458	5.836	6	416	2	10	10	320	49	350	24	556	496	2.074	—	—	—	—	3.047	9.567	
11	Cremona	823	1.740	4	585	3	23	—	—	7	31	2	65	86	370	—	—	—	—	927	2.875	
12	Mantova	1.207	2.262	1	37	1	7	—	—	12	69	4	72	88	370	1	68	—	—	1.314	2.885	
13	Milano	6.233	15.293	54	6.536	5	85	25	636	102	1.559	118	1.981	870	4.806	—	—	—	—	7.408	30.908	
14	Pavia	976	2.272	9	745	—	—	4	58	19	288	7	195	122	549	—	—	—	—	1.137	4.107	
15	Sondrio	339	916	—	—	—	—	2	27	2	75	2	21	43	313	—	—	—	—	388	1.352	
16	Varese	723	2.148	4	215	—	—	7	461	15	198	16	267	90	413	—	—	—	—	855	3.702	
17	Bolzano	1.432	3.317	3	43	4	24	2	7	7	33	9	190	47	309	3	5	—	—	1.507	3.928	
18	Trento	1.420	3.486	3	81	4	48	1	1	26	260	24	909	182	860	21	258	3	37	1.684	5.940	
19	Belluno	580	1.349	3	84	1	2	2	17	7	82	4	121	109	546	2	2	—	—	708	2.203	
20	Padova	1.606	3.750	7	474	1	7	2	50	11	37	9	311	71	632	—	—	—	—	1.707	5.261	
21	Rovigo	839	1.498	—	—	4	59	4	14	4	13	3	8	50	174	—	—	—	—	904	1.766	
22	Treviso	1.169	2.677	5	867	2	17	2	11	1	6	11	412	91	624	—	—	—	—	1.281	4.614	
23	Venezia	913	1.948	4	125	2	5	6	683	9	116	11	185	80	465	—	—	—	—	1.025	3.527	
24	Verona	1.460	2.862	4	229	1	4	—	—	7	22	2	44	123	553	—	—	—	—	1.598	3.728	
25	Vicenza	1.212	2.716	3	235	1	5	2	41	11	113	9	103	113	807	—	—	—	—	1.351	4.020	
26	Gorizia	170	345	1	107	1	9	1	21	4	93	—	—	32	121	—	—	—	—	209	696	
27	Udine	1.538	3.886	5	838	3	28	4	134	23	458	12	452	188	1.700	—	—	—	—	1.774	7.561	
28	Trieste (Territorio di)	297	1.187	3	136	1	8	—	—	4	132	11	143	27	151	—	—	—	—	343	1.757	
29	Genova	1.184	2.392	12	1.558	2	20	3	26	21	273	34	399	124	612	—	—	—	—	1.381	5.307	
30	Imperia	359	655	—	—	1	9	—	—	2	13	3	54	40	239	1	9	—	—	406	979	
31	La Spezia	305	524	—	—	—	—	—	—	7	81	2	44	40	192	—	—	—	—	354	841	
32	Savona	480	999	1	279	2	44	1	2	5	30	4	48	73	359	—	—	—	—	566	1.761	
33	Bologna	1.353	3.042	9	560	5	120	4	43	3	88	15	229	153	1.002	1	3	1	19	1.544	5.106	
34	Ferrara	736	1.336	1	25	2	39	1	2	5	19	4	104	58	234	—	—	—	—	807	1.759	
35	Forlì	994	1.911	1	2	3	70	2	13	4	12	14	135	103	456	—	—	—	—	1.121	2.599	
36	Modena	1.133	2.157	1	21	1	17	—	—	9	30	6	208	89	425	—	—	—	—	1.239	2.858	
37	Parma	802	1.412	4	30	1	2	8	38	5	42	90	465	425	—	—	—	—	—	910	1.989	
38	Piacenza	624	1.272	—	—	1	6	—	—	5	60	5	54	62	249	—	—	—	—	697	1.641	
39	Ravenna	753	1.166	1	30	9	220	1	2	2	3	1	18	103	543	—	—	—	—	870	1.982	
40	Reggio nell'Emilia	1.000	1.717	2	214	7	186	—	—	4	19	5	53	90	630	—	—	—	—	1.109	2.851	
41	Arezzo	845	1.416	1	3	1	12	1	3	5	53	7	55	52	221	—	—	—	—	912	1.763	
42	Firenze	1.769	3.544	9	757	4	72	7	58	8	61	23	305	258	1.256	—	—	—	—	2.079	6.158	
43	Grosseto	428	634	—	—	—	—	—	—	2	7	2	29	50	155	—	—	—	—	482	825	
44	Livorno	378	661	1	17	1	10	—	—	5	103	5	54	27	146	—	—	—	—	417	991	
45	Lucca	780	1.610	1	69	2	26	2	8	7	267	6	49	110	430	—	—	—	—	908	2.459	
46	Massa-Carrara	259	517	—	—	—	—	—	—	3	13	4	33	23	70	—	—	—	—	289	633	
47	Pisa	1.358	2.652	—	—	4	60	1	93	3	8	7	121	209	981	—	—	—	—	1.582	3.915	
48	Pistoia	634	1.541	—	—	—	—	1	5	11	104	2	65	112	684	—	—	—	—	760	2.399	
49	Siena	666	1.362	—	—	1	20	1	50	7	28	6	81	85	345	—	—	—	—	767	1.904	
50	Perugia	1.280	1.929	—	—	1	5	—	—	9	80	5	38	89	348	—	—	—	—	1.385	2.412	
51	Terni	390	672	—	—	—	—	—	—	3	14	—	—	26	108	—	—	—	—	419	794	
52	Ancona	829	1.350	1	3	—	—	1	58	4	35	2	30	60	226	—	—	—	—	897	1.702	
53	Ascoli Piceno	751	1.178	1	216	1	4	1	4	4	57	3	29	73	401	—	—	—	—	834	1.889	
54	Macerata	730	1.292	—	—	—	—	2	3	—	5	61	105	419	—	—	—	—	—	842	1.775	
55	Pesaro e Urbino	670	1.306	—	—	1	11	1	2	9	68	6	127	59	186	—	—	—	—	746	1.700	
56	Frosinone	799	1.349	1	2	—	—	—	—	3	8	1	15	40	124	—	—	—	—	844	1.498	
57	Latina	452	820	1	1	—	—	1	3	—	—	—	—	24	105	—	—	—	—	478	929	
58	Rieti	412	639	—	—	—	—	1	3	—	—	1	16	15	45	—	—	—	—	429	703	
59	Roma	2.451	5.754	18	529	7	92	1	38	19	328	65	798	96	549	1	207	—	—	2.658	8.295	
60	Viterbo	572	1.047	—	—	1	2	—	—	2	9	3	153	82	310	—	—	—	—	660	1.521	
61	Campobasso	1.117	1.515	—	—	2	3	—	—	2	9	—	—	34	133	—	—	—	—	1.155	1.660	
62	Chieti	934	1.361	—	—	—	—	1	3	—	—	—	—	40	126	—	—	—	—	976	1.493	
63	L'Aquila	660	1.062	1	114	—	—	—	—	1	2	4	214	22	203	1	156	—	—	689	1.751	
64	Pescara	408	682	—	—	—	—	1	3	3	11	6	210	20	185	—	—	—	—	439	1.104	
65	Teramo	579	910	—	—	—	—	—	—	3	16	—	—	16	53	—	—	—	—	598	979	
66	Avellino	1.466	2.271	2	33	1	23	1	5	3	6	1	2	14	120	—	—	—	—	1.488	2.460	
67	Benevento	748	1.099	2	204	—	—	—	—	—	—	3	45	11	20	—	—	—	—	765	1.370	
68	Caserta	1.421	2.063	—	—	2	12	1	2	3	38	1	9	15	56	—	—	—	—	1.443	2.180	
69	Napoli	3.356	7.122	14	658	3	22	4	44	13	181	21	509	44	379	—	—	—	—	3.455	8.915	
70	Salerno	2.391	4.263	—	—	—	—	1	4	8	166	9	168	45	222	—	—	—	—	2.455	4.829	
71	Bari	2.428	4.258	—	—	2	18	2	4	8	138	6	144	91	431	—	—	—	—	2.537	4.993	
72	Brindisi	714	1.047	—	—	1	2	—	—	—	—	—	—	20	102	—	—	—	—	735	1.151	
73	Foggia	1.314	1.994	—	—	—	—	—	—	1	2	2	24	54	186	—	—	—	—	1.371	2.206	
74	Lecce	1.365	2.163	—	—	1	1	—	—	5	12	2										

SEZIONE I — DITTE SECONDO LA FORMA GIURIDICA

TAV. 3.11 — Industrie meccaniche (Classe 3.11)

N. d'ordine	PROVINCIE	DITTE INDIVIDUALI		SOCIETÀ												ENTI				TOTALE DITTE	
				per azioni		cooperative		in accomandita		in nome collettivo		a responsabilità limitata		altre		statali e di diritto pubblico		altri			
				N	ad-detti	N	ad-detti	N	ad-detti	N	ad-detti	N	ad-detti	N	ad-detti	N	ad-detti	N	ad-detti		
1	Alessandria	1.597	4.932	19	1.760	—	—	6	493	21	591	30	619	306	1.897	—	—	—	—	1.979	10.292
2	Asti	589	1.272	4	2.630	—	—	—	—	9	377	6	92	39	121	—	—	—	—	647	4.492
3	Cuneo	1.453	2.682	3	875	—	—	1	234	14	289	8	173	148	660	—	—	—	—	1.627	4.913
4	Novara	1.198	3.653	33	5.871	1	3	8	275	48	962	58	1.171	187	1.012	—	—	—	—	1.533	12.547
5	Torino	5.494	22.938	172	117.626	2	244	98	5.104	193	5.133	276	5.538	743	8.578	—	—	—	—	6.978	165.161
6	Vercelli	1.098	2.737	13	2.482	3	27	8	149	17	1.232	15	287	157	1.141	—	—	—	—	1.311	8.055
7	Aosta (Valle di)	128	243	1	72	—	—	—	—	1	4	3	62	7	32	—	—	—	—	140	413
8	Bergamo	1.270	3.769	15	5.896	1	8	7	154	10	186	32	1.019	158	1.475	—	—	—	—	1.493	12.507
9	Brescia	2.359	6.024	26	9.309	3	17	4	2.181	26	625	47	1.358	332	2.659	—	—	—	—	2.797	22.173
10	Como	1.503	8.252	36	5.713	1	7	25	818	56	879	92	2.020	253	2.571	—	—	1	29	1.967	20.289
11	Cremona	1.163	2.172	2	730	1	11	1	2	9	240	12	275	112	731	—	—	—	—	1.300	4.161
12	Mantova	1.433	2.522	3	248	2	7	1	67	7	22	9	281	143	707	—	—	—	—	1.598	3.854
13	Milano	8.670	45.502	558	141.714	9	184	116	8.801	297	7.148	1.045	23.681	1.443	18.581	—	—	1	69	12.139	245.680
14	Pavia	1.452	3.408	20	7.486	—	—	—	—	12	392	46	824	30	615	171	1.070	—	—	1.731	13.795
15	Sondrio	199	369	1	52	—	—	—	—	3	63	—	—	19	72	—	—	—	—	222	556
16	Varese	1.406	6.096	41	7.486	—	—	22	1.360	71	2.317	95	2.905	271	2.285	—	—	—	—	1.906	22.449
17	Bolzano	953	2.090	4	155	—	—	—	—	2	12	17	215	21	84	—	—	—	—	997	2.556
18	Trento	971	2.070	9	1.120	—	—	—	—	4	121	16	279	66	275	—	—	—	—	1.066	3.865
19	Belluno	349	709	2	77	—	—	—	—	6	27	3	65	44	223	—	—	—	—	404	1.101
20	Padova	1.691	4.876	17	3.944	2	10	2	49	33	594	22	1.369	140	1.162	—	—	—	—	1.907	12.004
21	Rovigo	785	1.331	—	—	2	21	2	32	10	71	—	—	53	275	—	—	—	—	852	1.730
22	Treviso	1.311	3.697	4	1.225	1	15	2	141	9	947	14	627	77	623	—	—	—	—	1.418	7.275
23	Venezia	1.202	2.848	13	4.758	2	20	6	147	12	118	16	435	82	478	—	—	1	13	1.334	8.817
24	Verona	1.616	4.145	16	2.324	1	2	6	60	13	87	17	301	132	1.134	—	—	—	—	1.797	8.052
25	Vicenza	1.262	4.295	12	3.504	2	6	7	648	10	220	15	222	172	1.539	—	—	1	107	1.481	10.541
26	Gorizia	259	520	3	916	—	—	—	—	3	6	5	217	15	52	—	—	—	—	285	1.711
27	Udine	1.537	3.844	5	322	1	5	4	269	16	363	14	108	193	1.935	—	—	—	—	1.770	6.846
28	Trieste (Territorio di)	541	1.948	10	17.194	3	23	1	3	6	87	26	1.493	41	192	—	—	—	—	628	20.940
29	Genova	1.795	5.373	100	52.900	7	218	7	145	63	1.136	123	1.352	197	1.169	—	—	—	—	2.292	62.293
30	Imperia	443	709	1	172	—	—	1	7	2	167	2	4	41	138	—	—	—	—	490	1.197
31	La Spezia	388	1.182	8	2.229	3	25	1	32	15	460	20	425	50	352	—	—	—	—	485	4.705
32	Savona	563	1.542	5	1.336	4	98	5	62	7	161	7	141	61	778	—	—	—	—	652	4.118
33	Bologna	2.413	6.949	45	7.840	7	240	5	66	30	753	91	1.249	312	2.358	—	—	—	—	2.903	19.455
34	Ferrara	1.000	2.026	5	310	1	12	1	191	11	440	16	507	101	584	—	—	—	—	1.135	4.070
35	Forlì	1.423	2.483	3	754	6	71	—	—	3	15	10	169	116	1.019	—	—	—	—	1.561	4.511
36	Modena	1.447	3.772	9	2.486	5	166	3	797	21	831	9	184	151	1.223	—	—	—	—	1.645	9.459
37	Parma	1.047	2.308	5	361	—	—	5	225	10	98	17	522	145	717	—	—	—	—	1.229	4.231
38	Piacenza	768	1.890	8	899	—	—	1	5	11	118	9	186	87	427	—	—	—	—	884	3.525
39	Ravenna	1.075	1.665	2	89	4	24	—	—	7	122	3	45	118	583	—	—	—	—	1.209	2.528
40	Reggio nell'Emilia	1.133	2.135	8	1.857	2	23	1	8	11	90	29	1.138	131	625	—	—	1	19	1.316	5.895
41	Arezzo	848	1.443	1	1	—	—	1	2	3	11	2	167	64	289	—	—	—	—	919	1.913
42	Firenze	2.625	8.072	35	8.887	3	51	8	162	33	381	73	1.193	387	2.660	1	102	—	—	3.165	21.508
43	Grosseto	432	608	—	—	—	—	1	5	5	17	1	6	66	274	—	—	—	—	505	910
44	Livorno	558	960	9	1.233	1	29	2	8	9	124	20	205	48	391	—	—	—	—	647	2.950
45	Lucca	782	1.639	9	782	1	44	1	279	6	47	14	292	83	380	—	—	—	—	896	3.463
46	Massa-Carrara	266	794	2	338	—	—	2	68	4	18	2	14	22	73	—	—	—	—	298	1.305
47	Pisa	845	1.538	1	1.154	3	11	1	3	4	26	5	63	66	398	—	—	—	—	925	3.193
48	Pistoia	584	1.330	1	1.593	—	—	1	13	10	42	3	93	72	483	—	—	—	—	671	3.554
49	Siena	762	1.353	3	84	3	39	—	—	3	23	9	102	119	769	—	—	—	—	899	2.370
50	Perugia	1.559	2.858	—	—	—	—	—	—	7	29	7	54	88	490	—	—	—	—	1.662	3.442
51	Terni	461	762	2	523	—	—	—	—	1	2	—	49	223	—	—	—	—	—	513	1.510
52	Ancona	955	1.883	2	268	4	77	—	—	17	152	5	246	85	433	—	—	1	127	1.069	3.186
53	Ascoli Piceno	847	1.247	—	—	1	4	1	2	3	7	3	7	66	266	—	—	—	—	921	1.533
54	Macerata	766	1.313	1	1.176	2	40	1	2	5	74	1	54	60	246	—	—	—	—	836	2.905
55	Pesaro e Urbino	786	1.157	1	249	—	—	—	—	5	26	5	61	65	345	—	—	—	—	862	1.838
56	Frosinone	686	961	—	—	—	—	—	—	—	—	—	—	32	175	—	—	—	—	718	1.136
57	Latina	408	625	—	—	—	—	—	—	—	—	1	4	31	99	—	—	1	73	441	801
58	Rieti	364	514	—	—	—	—	—	—	1	4	2	12	15	66	—	—	—	—	382	596
59	Roma	4.071	10.154	49	7.042	7	62	3	23	13	376	137	2.020	198	1.204	—	—	—	—	4.478	20.881
60	Viterbo	586	896	—	—	—	—	—	—	2	6	2	30	70	262	—	—	—	—	660	1.194
61	Campobasso	989	1.366	1	4	—	—	—	—	—	—	—	—	28	118	—	—	—	—	1.018	1.488
62	Chieti	808	1.101	—	—	—	—	—	—	1	6	1	18	44	259	—	—	1	13	855	1.397
63	L'Aquila	632	864	—	—	—	—	1	3	2	6	—	—	10	31	—	—	—	—	645	904
64	Pescara	494	899	1	90	1	14	—	—	2	92	5	80	35	188	—	—	—	—	538	1.363
65	Teramo	643	933	—	—	—	—	—	—	—	—	—	—	13	104	—	—	—	—	656	1.037
66	Avellino	814	1.084	—	—	—	—	—	—	3	6	1	7	11	36	—	—	—	—	829	1.133
67	Benevento	625	896	—	—	—	—	—	—	—	—	1	11	9	29	—	—	—	—	635	936
68	Caserta	1.059	1.405	—	—	—	—	—	—	2	30	—	—	6	17	—	—	—	—	1.067	1.452
69	Napoli	3.291	7.471	33	12.794	3	23	4	159	23	358	69	943	83	536	—	—	—	—	3.506	22.284
70	Salerno	1.555	2.474	2	357	1	2	—	—	3	32	5	34	23	235	—	—	—	—	1.589	3.134
71	Bari	2.399	4.202	1	56	—	—	3	51	9	125	8	351	97	546	—	—	—	—	2.517	5.331
72	Brindisi	690	987	2	332	—	—	—	—	1	7	1	192	14	37	—	—	—	—	708	1.555
73	Foggia																				

SEZIONE I — DITTE SECONDO LA FORMA GIURIDICA

TAV. 3.12 — Industrie della trasformazione dei minerali non metalliferi (Classe 3.12)

N. d'ordine	PROVINCIE	DITTE INDIVIDUALI		SOCIETÀ												ENTI				TOTALE DITTE	
		N	ad-detti	per azioni		cooperative		in accomandita		in nome collettivo		a responsabilità limitata		altre		statali e di diritto pubblico		altri		N	ad-detti
				N	ad-detti	N	ad-detti	N	ad-detti	N	ad-detti	N	ad-detti	N	ad-detti	N	ad-detti	N	ad-detti		
1	Alessandria	117	742	19	4.190	—	—	1	17	6	319	16	678	29	223	—	—	—	—	188	6.169
2	Asti	61	364	3	549	—	—	—	—	3	11	6	81	13	109	—	—	—	—	86	1.114
3	Cuneo	134	1.008	5	534	—	—	1	53	7	101	4	163	26	372	—	—	—	—	177	2.231
4	Novara	136	1.149	2	108	—	—	4	63	6	734	13	345	32	362	—	—	—	—	193	2.761
5	Torino	334	1.726	17	1.184	—	—	4	273	27	459	33	418	69	708	—	—	—	—	484	4.768
6	Vercelli	96	460	3	69	—	—	1	16	8	60	1	7	24	140	—	—	—	—	133	752
7	Aosta (Valle di)	8	58	—	—	—	—	—	—	—	—	—	—	1	3	—	—	—	—	9	61
8	Bergamo	102	612	11	6.619	—	—	3	156	8	185	21	386	31	499	—	—	—	—	176	8.457
9	Brescia	137	889	3	213	1	25	1	4	6	253	21	500	24	556	—	—	—	—	193	2.440
10	Como	150	881	9	1.035	—	—	2	114	13	205	15	304	41	588	—	—	—	—	230	3.127
11	Cremona	72	238	3	866	1	13	—	—	1	2	2	170	15	183	—	—	—	—	94	1.452
12	Mantova	57	268	3	377	8	190	—	—	1	2	4	147	12	278	—	—	—	—	85	1.262
13	Milano	632	3.659	72	23.284	—	—	13	1.018	29	430	111	2.587	136	1.685	—	—	—	—	993	32.663
14	Pavia	135	810	3	585	—	—	3	165	1	4	12	216	33	865	—	—	—	—	187	2.645
15	Sondrio	23	129	—	—	—	—	—	—	—	—	—	—	4	51	—	—	—	—	27	180
16	Varèse	102	472	10	2.568	—	—	2	22	12	229	9	147	35	344	—	—	—	—	170	3.782
17	Bolzano	58	256	2	591	—	—	1	5	—	—	1	42	4	30	—	—	—	—	66	924
18	Trento	83	314	3	191	1	15	—	—	4	120	4	130	12	238	—	—	—	—	107	1.008
19	Belluno	31	89	2	38	—	—	—	—	1	4	4	156	9	81	—	—	—	—	47	368
20	Padova	108	684	5	444	—	—	6	191	6	115	11	142	15	209	—	—	—	—	151	1.785
21	Rovigo	46	438	—	—	4	65	2	107	3	56	2	80	7	88	—	—	—	—	64	834
22	Treviso	107	563	4	499	—	—	1	168	4	236	17	525	24	689	—	—	—	—	158	2.681
23	Venezia	213	1.332	12	1.625	3	117	8	295	13	748	35	1.215	26	303	—	—	—	—	310	5.635
24	Verona	106	550	13	1.185	2	62	1	22	8	203	12	407	34	424	—	—	—	—	176	2.853
25	Vicenza	148	1.138	3	1.374	2	12	6	248	8	147	8	256	50	872	—	—	—	—	225	4.047
26	Gorizia	21	229	—	—	—	—	1	17	1	39	3	145	2	121	—	—	—	—	28	551
27	Udine	111	796	9	834	1	18	2	632	3	68	6	149	21	343	—	—	—	—	153	2.840
28	Trieste (Territorio di)	50	177	4	20	—	—	—	—	1	4	12	151	5	18	—	—	—	—	72	370
29	Genova	153	502	11	4.814	—	—	3	53	8	48	31	423	36	157	—	—	—	—	242	5.997
30	Imperia	35	266	—	—	—	—	1	27	—	—	2	55	10	58	—	—	—	—	48	406
31	La Spezia	27	100	3	366	—	—	—	—	—	—	4	209	10	83	—	—	—	—	44	758
32	Savona	49	183	6	766	3	638	4	170	2	118	12	363	18	164	—	—	—	—	94	2.402
33	Bologna	134	992	14	1.817	7	851	2	556	5	108	17	494	35	552	—	—	—	—	214	5.370
34	Ferrara	64	358	1	90	1	51	2	224	1	22	8	281	13	223	—	—	—	—	90	1.249
35	Forlì	130	637	4	144	3	50	1	13	2	15	11	361	30	300	—	—	—	—	181	1.520
36	Modena	79	492	3	526	5	154	2	29	2	99	9	797	18	426	—	—	—	—	118	2.523
37	Parma	61	276	3	217	1	15	3	167	4	205	7	248	24	318	—	—	—	—	103	1.446
38	Piacenza	56	232	3	803	—	—	2	1.165	2	63	4	39	16	257	—	—	—	—	83	2.559
39	Ravenna	69	186	1	29	2	124	1	6	1	87	8	141	31	450	—	—	—	—	113	1.023
40	Reggio nell'Emilia	57	342	2	701	—	—	1	9	—	24	9	300	10	77	—	—	—	—	80	1.453
41	Arezzo	75	498	2	163	1	123	—	—	1	27	6	54	27	519	—	—	—	—	112	1.384
42	Firenze	307	1.457	32	3.888	9	524	7	224	14	640	59	1.251	131	1.639	—	—	—	—	559	9.623
43	Grosseto	47	125	1	1	—	—	1	2	2	52	1	16	11	72	—	—	—	—	63	268
44	Livorno	45	218	2	434	2	32	1	29	4	114	3	350	18	417	—	—	—	—	75	1.594
45	Lucca	213	1.304	4	716	—	—	3	80	10	238	18	341	77	649	—	—	—	—	325	3.328
46	Massa-Carrara	159	1.061	4	276	2	108	3	129	12	375	7	109	38	310	—	—	—	—	225	2.368
47	Pisa	300	748	7	578	2	228	1	1	3	65	5	36	45	662	—	—	—	—	363	2.318
48	Pistoia	51	386	5	321	1	30	—	—	6	97	6	92	11	221	—	—	—	—	80	1.147
49	Siena	106	295	5	884	1	55	4	90	3	75	6	185	40	702	—	—	—	—	165	2.286
50	Perugia	151	770	6	760	2	33	3	274	11	532	7	123	32	664	—	—	—	—	212	3.156
51	Terni	64	242	—	—	1	7	1	15	1	11	5	70	17	92	—	—	—	—	89	437
52	Ancona	83	524	4	317	2	47	3	194	5	90	4	72	21	308	—	—	—	—	122	1.552
53	Ascoli Piceno	61	244	—	—	2	23	1	20	1	21	2	4	20	275	—	—	—	—	87	587
54	Macerata	87	595	2	237	1	11	3	170	2	9	5	30	23	297	—	—	—	—	123	1.349
55	Pesaro e Urbino	88	290	3	186	—	—	1	50	4	143	8	153	26	201	—	—	—	—	130	1.023
56	Frosinone	123	408	2	170	—	—	—	—	3	219	3	22	28	144	—	—	—	—	159	963
57	Latina	40	205	2	467	—	—	—	—	1	12	4	41	7	54	—	—	—	—	54	779
58	Rieti	33	138	—	—	—	—	1	10	—	—	—	—	4	18	—	—	—	—	38	166
59	Roma	347	1.961	31	4.570	3	86	2	14	6	35	50	858	32	496	—	—	—	—	472	8.021
60	Viterbo	70	377	6	695	1	16	—	—	2	190	8	191	21	408	—	—	—	—	108	1.877
61	Campobasso	143	300	—	—	—	—	—	—	1	3	1	54	16	312	—	—	—	—	161	669
62	Chieti	91	231	2	127	—	—	—	—	1	3	2	45	37	470	—	—	—	—	133	876
63	L'Aquila	46	260	2	106	2	13	—	—	—	—	1	39	8	96	—	—	—	—	60	521
64	Pescara	64	714	2	328	1	3	—	—	4	94	2	43	17	316	—	—	—	—	90	1.498
65	Teramo	60	322	—	—	—	—	1	18	1	9	6	104	16	195	—	—	—	—	84	648
66	Avellino	115	381	1	213	—	—	—	—	3	28	4	80	6	326	—	—	—	—	129	1.028
67	Benevento	84	230	1	9	—	—	—	—	—	—	—	—	3	26	—	—	—	—	88	265
68	Caserta	161	521	2	202	—	—	—	—	1	2	1	6	9	28	—	—	—	—	174	759
69	Napoli	395	1.605	10	1.947	1	106	2	87	6	204	26	1.075	21	414	—	—	—	—	461	5.438
70	Salerno	220	808	4	982	—	—	—	—	3	39	9	166	16	104	—	—	—	—	252	2.099
71	Bari	258	1.230	5	893	1	10	2	171	3	61	10	247	33	460	—	—	—	—	312	3.072
72	Brindisi	66	233	—	—	—	—	1	1	—	—	1	9	4	68	—	—	—	—	72	311
73	Foggia	141	426	2	31	—	—	—	—	—	—	—	—	22	114	—	—	—	—	165	571

SEZIONE I — DITTE SECONDO LA FORMA GIURIDICA

TAV. 3.13 — Industrie chimiche e affini (Classe 3.13)

N. d'ordine	PROVINCIE	DITTE INDIVIDUALI		SOCIETA												ENTI				TOTALE DITTE		
		N	ad-detti	per azioni		cooperative		in accomandita		in nome collettivo		a responsabilità limitata		altre		statali e di diritto pubblico		altri		N	ad-detti	
				N	ad-detti	N	ad-detti	N	ad-detti	N	ad-detti	N	ad-detti	N	ad-detti	N	ad-detti	N	ad-detti			
1	Alessandria	34	166	7	640			2	8	1	11	13	86	5	23					62	934	
2	Asti	13	61							1	11	1	7	3	16					18	95	
3	Cuneo	44	110	3	235			2	100	1	3	4	40	14	86				68	574		
4	Novara	37	100	4	161			3	41	4	4	6	41	3	6				57	390		
5	Torino	253	963	47	8.545			21	345	28	904	79	473	38	153				467	11.409		
6	Vercelli	13	64	1	96					4	23	6	16	4	15			1	26	28	214	
7	Aosta (Valle di)	1	2																	1	2	
8	Bergamo	34	274	10	1.437					2	27	17	175	7	33				70	1.946		
9	Brescia	28	105	4	191						3	39	7	37	5	30			47	402		
10	Como	42	260	9	327			6	228	5	44	6	127	10	42				78	1.028		
11	Cremona	15	70	3	417	1	108			2	42	9	120	6	84				36	841		
12	Mantova	15	48	2	132	1	91			1	3	2	9	1	5				22	288		
13	Milano	383	3.727	319	120.387	3	116	39	2.030	21	225	361	4.248	65	1.441			1	697	1.192	132.871	
14	Pavia	30	118	6	297			2	10	3	33	12	101	5	40				58	599		
15	Sondrio	3	4											2	3				5	7		
16	Varese	55	213	8	938			6	161	8	113	18	181	6	37				101	1.643		
17	Bolzano	23	68	1	6					5	5	5	28	1	3				32	110		
18	Trento	12	31	1	77					1	5	5	116	2	24				21	253		
19	Belluno	4	12											1	7				5	19		
20	Padova	31	266	12	604			1	12	2	156	8	62	6	71				60	1.171		
21	Rovigo	9	27											1	4				10	31		
22	Treviso	20	88	3	188							6	30	4	24				33	330		
23	Venezia	17	67	6	946			2	199	3	54	7	51	5	35				40	1.352		
24	Verona	23	210	5	361	1	67	2	266	1	8	8	82	9	139				49	1.133		
25	Vicenza	25	151	2	393			1	3			2	9	2	4				32	560		
26	Gorizia	2	4	1	12			1	24			3	8	2	10				9	58		
27	Udine	16	62	2	17					2	8	4	43	1	2				25	132		
28	Trieste (Territorio di)	27	115	9	1.016					5	111	23	231	2	8				66	1.481		
29	Genova	152	969	66	8.817			5	150	18	509	54	305	20	146				315	10.896		
30	Imperia	30	132	2	135					2	50	3	30	7	37				44	384		
31	La Spezia	14	32									3	23	4	9				21	64		
32	Savona	22	41	3	517			2	68			3	9	6	77				36	712		
33	Bologna	56	473	25	1.262			5	679	3	128	30	194	8	46			1	128	2.835		
34	Ferrara	6	49	1	65					1	20	3	34	2	5				13	173		
35	Forlì	16	48											7	42				23	90		
36	Modena	11	41									1	18	6	81				18	140		
37	Parma	21	278	3	621	1	9			2	79	10	298	7	30				44	1.315		
38	Piacenza	14	119							1	3	6	83	1	5				22	210		
39	Ravenna	6	25	1	72	1	18					2	28	1	14				11	157		
40	Reggio nell'Emilia	17	35	2	413					1	7	4	15	3	11				27	481		
41	Arezzo	13	45	1	21							3	38	1	2				18	106		
42	Firenze	108	773	22	2.174	1	2	5	393	9	289	29	393	33	821				207	4.845		
43	Grosseto	3	4									2	5	1	16				6	25		
44	Livorno	34	95	3	43			3	4.549	1	1	10	60	2	15				53	4.763		
45	Lucca	31	165	2	243					4	23	1	9	6	49				44	489		
46	Massa-Carrara	9	38	1	1							1	15						11	54		
47	Pisa	30	114	7	277			1	2	2	89	5	74	6	45				51	601		
48	Pistoia	13	44	1	18			1	3	1	4	1	8						17	77		
49	Siena	8	17	1	2					1	5			3	376				13	400		
50	Perugia	14	113	1	15							3	22	5	24				24	182		
51	Terni	6	52	1	54														7	106		
52	Ancona	6	18	3	371							2	9	2	10				13	408		
53	Ascoli Piceno	19	75									1	6	5	19				25	100		
54	Macerata	6	11	1	75									1	19				8	105		
55	Pesaro e Urbino	3	6					1	2					2	5				6	13		
56	Frosinone	12	50	1	430														13	480		
57	Latina	10	46																10	46		
58	Rieti	5	9																5	9		
59	Roma	132	465	52	19.414					7	635	68	638	9	53				268	21.205		
60	Viterbo	8	29											2	4				10	33		
61	Campobasso	19	29									1	6						20	35		
62	Chieti	24	54									2	14	1	4				27	72		
63	L'Aquila	12	19											2	5				14	24		
64	Pescara	12	25	2	137					1	4	4	20	5	46				24	232		
65	Teramo	17	27							1	1			1	5				19	33		
66	Avellino	23	55									2	9						25	64		
67	Benevento	16	145					1	3					1	42				18	190		
68	Caserta	41	103																41	103		
69	Napoli	163	596	19	1.076					4	155	33	409	11	60				230	2.296		
70	Salerno	30	76	3	152			1	11	1	11	1	1	2	12				38	263		
71	Bari	62	390	5	271						5	3	31	13	92				84	789		
72	Brindisi	17	40							1	15	1	8	1	34				20	97		
73	Foggia	11	24									1	1	1	3				13	28		
74	Lecce	27	51	1	10							1	8	1	4				30	73		
75	Taranto	10	22																10	22		
76	Matera	4	10																4	10		
77	Potenza	11	22																11	22		
78	Catanzaro	23	60							1	29	1	2	2	6				27	97		
79	Cosenza	10	23	1	25			1	38										12	86		
80	Reggio di Calabria	65	162	2	7	1	6			2	14	2	5	6	22				78	216		
81	Agrigento	10	30									2	6	5	50				17	86		
82	Caltanissetta																					
83	Catania	103	367	4	428					5	81	7	104	17	110				136	1.090		
84	Enna	1	1											3	48				4	49		
85	Messina	111	419	4	74					3	33	5	42	15	205				138	773		
86	Palermo	76	408	8	559					9	80	2	11	12	48				107	1.106		
87	Ragusa	11	25											1	4				12	29		
88	Siracusa	19	51	1	8					1	2	1	6						22	67		
89	Trapani	19	40	1	70							1	15	2	9				23	134		
90	Cagliari	14	57	1	17							1	18	4	14				20	106		
91	Nuoro	1	1																1	1		
92	Sassari	3	6											2	39				6	54		
	ITALIA	3.009	15.135	718	175.306	10	417	114 </														

SEZIONE I — DITTE SECONDO LA FORMA GIURIDICA

TAV. 3.14 — Industrie della gomma elastica (Classe 3.14)

N. d'ordine	PROVINCIE	SOCIETA														ENTI				TOTALE DITTE	
		DITTE INDIVIDUALI		per azioni		cooperative		in accomandita		in nome collettivo		a responsabilità limitata		altre		statali e di diritto pubblico		altri		N	ad-detti
		N	ad-detti	N	ad-detti	N	ad-detti	N	ad-detti	N	ad-detti	N	ad-detti	N	ad-detti	N	ad-detti	N	ad-detti		
1	Alessandria	22	271	—	—	—	—	2	6	—	—	—	—	1	3	—	—	—	—	25	280
2	Asti	7	14	—	—	—	—	—	—	—	—	—	—	1	7	—	—	—	—	8	21
3	Cuneo	9	18	—	—	—	—	—	—	1	17	—	—	2	6	—	—	—	—	12	41
4	Novara	15	21	—	—	—	—	—	—	—	—	—	—	1	15	—	—	—	—	16	36
5	Torino	69	200	10	7.307	—	—	—	—	3	115	12	148	6	50	—	—	—	—	100	7.820
6	Vercelli	17	22	—	—	—	—	—	—	1	2	—	—	—	—	—	—	—	—	18	24
7	Aosta (Valle di)	—	—	—	—	—	—	—	—	—	—	—	—	1	2	—	—	—	—	1	2
8	Bergamo	26	44	—	—	—	—	—	—	—	—	—	—	3	6	—	—	—	—	29	50
9	Brescia	33	98	1	12	—	—	—	—	—	—	—	—	3	8	—	—	—	—	37	118
10	Como	10	24	1	96	—	—	—	—	—	—	1	72	1	2	—	—	—	—	13	194
11	Cremona	24	31	—	—	—	—	—	—	—	—	—	—	4	13	—	—	—	—	28	44
12	Mantova	16	26	—	—	—	—	—	—	5	17	—	—	—	—	—	—	—	—	21	43
13	Milano	128	491	15	25.959	—	—	3	48	11	11	30	588	16	163	—	—	—	—	193	27.260
14	Pavia	35	638	6	1.899	—	—	1	360	—	—	4	431	3	7	—	—	—	—	49	3.335
15	Sondrio	2	3	—	—	—	—	—	—	—	—	—	—	—	—	—	—	—	—	2	3
16	Varese	16	39	1	149	—	—	1	8	1	7	3	95	3	10	—	—	—	—	25	308
17	Bolzano	7	7	—	—	—	—	—	—	—	—	—	—	2	7	—	—	—	—	9	14
18	Trento	3	6	—	—	—	—	—	—	—	—	—	—	2	6	—	—	—	—	5	12
19	Belluno	2	6	—	—	—	—	—	—	—	—	—	—	—	—	—	—	—	—	2	6
20	Padova	9	45	—	—	—	—	—	—	1	3	2	13	3	21	—	—	—	—	15	82
21	Rovigo	15	43	—	—	—	—	—	—	—	—	—	—	—	—	—	—	—	—	15	43
22	Treviso	7	19	—	—	—	—	—	—	—	—	1	5	3	6	—	—	—	—	11	30
23	Venezia	12	32	—	—	—	—	—	—	—	—	—	—	1	3	—	—	—	—	13	35
24	Verona	21	44	—	—	—	—	—	—	1	4	—	—	1	4	—	—	—	—	23	52
25	Vicenza	12	43	—	—	—	—	—	—	—	—	—	—	2	4	—	—	—	—	14	47
26	Gorizia	2	3	—	—	—	—	—	—	—	—	—	—	—	—	—	—	—	—	2	3
27	Udine	18	44	—	—	—	—	—	—	—	—	1	9	4	11	—	—	—	—	23	64
28	Trieste (Territorio di)	4	13	—	—	—	—	—	—	—	—	—	—	—	—	—	—	—	—	4	13
29	Genova	30	65	1	66	—	—	—	—	1	5	1	4	4	19	—	—	—	—	37	159
30	Imperia	4	6	—	—	—	—	—	—	—	—	—	—	—	—	—	—	—	—	4	6
31	La Spezia	5	8	—	—	—	—	—	—	—	—	—	—	—	—	—	—	—	—	5	8
32	Savona	6	7	1	88	—	—	—	—	—	—	1	2	—	—	—	—	—	—	8	97
33	Bologna	61	158	1	220	—	—	—	—	—	—	3	54	1	5	—	—	—	—	66	437
34	Ferrara	13	23	—	—	—	—	—	—	—	—	—	—	1	2	—	—	—	—	14	25
35	Forlì	21	33	—	—	—	—	—	—	—	—	—	—	4	8	—	—	—	—	25	45
36	Modena	31	62	—	—	—	—	—	—	—	—	—	—	4	8	—	—	—	—	35	70
37	Parma	12	17	1	49	—	—	—	—	—	—	—	—	3	10	—	—	—	—	16	76
38	Piacenza	12	22	—	—	—	—	—	—	—	—	—	—	2	14	—	—	—	—	14	36
39	Ravenna	22	27	—	—	—	—	1	1.023	—	—	—	—	7	16	—	—	—	—	30	1.066
40	Reggio nell'Emilia	24	76	—	—	—	—	—	—	—	—	—	—	6	15	—	—	—	—	30	91
41	Arezzo	8	21	—	—	—	—	—	—	—	—	—	—	4	10	—	—	—	—	12	31
42	Firenze	37	101	1	108	—	—	—	—	—	—	7	53	4	12	—	—	—	—	49	274
43	Grosseto	5	7	—	—	—	—	—	—	—	—	—	—	1	2	—	—	—	—	6	9
44	Livorno	9	19	—	—	—	—	—	—	1	2	1	48	2	5	—	—	—	—	13	74
45	Lucca	16	33	—	—	—	—	—	—	2	16	—	—	2	72	—	—	—	—	20	121
46	Massa-Carrara	5	10	—	—	—	—	—	—	—	—	—	—	1	3	—	—	—	—	6	13
47	Pisa	13	22	—	—	—	—	—	—	—	—	—	—	2	3	—	—	—	—	13	22
48	Pistoia	9	16	—	—	—	—	—	—	—	—	—	—	1	4	—	—	—	—	10	20
49	Siena	7	12	—	—	—	—	—	—	—	—	—	—	2	7	—	—	—	—	9	19
50	Perugia	18	30	—	—	—	—	—	—	1	3	—	—	—	—	—	—	—	—	19	33
51	Terni	5	12	—	—	—	—	—	—	—	—	—	—	1	1	—	—	—	—	6	13
52	Ancona	14	19	—	—	—	—	—	—	1	2	—	—	5	12	—	—	—	—	20	33
53	Ascoli Piceno	9	18	—	—	—	—	—	—	—	—	—	—	1	3	—	—	—	—	10	21
54	Macerata	6	8	—	—	—	—	—	—	—	—	—	—	1	2	—	—	—	—	7	10
55	Pesaro e Urbino	10	12	—	—	—	—	—	—	—	—	—	—	1	2	—	—	—	—	11	14
56	Frosinone	20	51	—	—	—	—	—	—	—	—	—	—	1	17	—	—	—	—	21	68
57	Latina	8	13	—	—	—	—	—	—	—	—	—	—	—	—	—	—	—	—	8	13
58	Rieti	2	2	—	—	—	—	—	—	—	—	—	—	—	—	—	—	—	—	2	2
59	Roma	94	188	1	23	—	—	—	—	—	—	5	113	4	12	—	—	—	—	104	336
60	Viterbo	8	12	—	—	—	—	—	—	—	—	—	—	1	2	—	—	—	—	9	14
61	Campobasso	—	—	—	—	—	—	—	—	—	—	—	—	—	—	—	—	—	—	—	—
62	Chieti	8	12	—	—	—	—	—	—	—	—	—	—	1	2	—	—	—	—	9	14
63	L'Aquila	2	3	—	—	—	—	—	—	—	—	—	—	—	—	—	—	—	—	2	3
64	Pescara	6	13	—	—	—	—	—	—	—	—	—	—	—	—	—	—	—	—	6	13
65	Teramo	6	12	—	—	—	—	—	—	—	—	—	—	—	—	—	—	—	—	6	12
66	Avellino	4	15	—	—	—	—	—	—	—	—	—	—	—	—	—	—	—	—	4	15
67	Benevento	2	2	—	—	—	—	—	—	—	—	—	—	—	—	—	—	—	—	2	2
68	Caserta	7	9	—	—	—	—	—	—	—	—	—	—	—	—	—	—	—	—	7	9
69	Napoli	46	115	—	—	—	—	—	—	—	—	2	89	2	6	—	—	—	—	50	210
70	Salerno	15	22	—	—	—	—	—	—	1	1	2	21	1	4	—	—	—	—	19	48
71	Bari	28	61	—	—	—	—	—	—	—	—	—	—	1	3	—	—	—	—	29	64
72	Brindisi	9	12	—	—	—	—	—	—	—	—	—	—	—	—	—	—	—	—	9	12
73	Foggia	10	18	—	—	—	—	—	—	1	3	—	—	1	4	—	—	—	—	12	25
74	Lecce	8	16	—	—	—	—	—	—	—	—	—	—	2	6	—	—	—	—	10	22
75	Taranto	10	13	—	—	—	—	—	—	—	—	—	—	—	—	—	—	—	—	10	13
76	Matera	1	1	—	—	—	—	—	—	—	—	—	—	—	—	—	—	—	—	1	1
77	Potenza	1	1	—	—	—	—	—	—	—	—	—	—	—	—	—	—	—	—	1	1
78	Catanzaro	7	9	—	—	—	—	—	—	—	—	—	—	—	—	—	—	—	—	7	9
79	Cosenza	4	5	—	—	—	—	—	—	—	—	—	—	—	—	—	—	—	—	4	5
80	Reggio di Calabria	1	2	—	—	—	—	—	—	—	—	—	—	1	3	—	—	—	—	2	5

SEZIONE I — DITTE SECONDO LA FORMA GIURIDICA

TAV. 4. — Industrie delle costruzioni e dell'installazione di impianti (Ramo 4)

N. d'ordine	PROVINCIE	S O C I E T A														E N T I				TOTALE		
		DITTE INDIVIDUALI		per azioni		cooperative		in accomandita		in nome collettivo		a responsabilità limitata		altre		statali e di diritto pubblico		altri		DITTE		
		N	ad-detti	N	ad-detti	N	ad-detti	N	ad-detti	N	ad-detti	N	ad-detti	N	ad-detti	N	ad-detti	N	ad-detti	N	ad-detti	
1	Alessandria	484	3.050	2	74	20	322	1	74	6	120	13	284	52	628	1	3	—	—	579	4.555	
2	Asti	256	1.236	—	—	—	—	—	—	—	—	—	—	—	—	—	—	—	—	—	285	1.465
3	Cuneo	590	3.124	1	20	5	72	—	—	7	180	6	257	61	590	—	—	—	—	670	4.243	
4	Novara	462	4.178	1	42	15	377	1	15	11	230	17	434	83	1.002	—	—	—	—	591	6.283	
5	Torino	1.819	16.400	38	2.479	15	317	15	339	64	2.431	88	1.649	183	3.956	2	5	—	—	2.224	27.576	
6	Vercelli	428	2.669	3	147	12	338	3	171	29	592	8	615	79	759	—	—	—	—	562	5.291	
7	Aosta (Valle di)	92	1.090	2	527	1	55	—	—	—	—	—	—	12	211	—	—	—	—	107	1.883	
8	Bergamo	468	4.366	5	879	14	190	2	66	6	103	14	287	52	1.241	2	65	—	—	563	7.197	
9	Brescia	496	3.724	8	1.039	32	802	2	120	12	389	14	759	71	1.166	—	—	—	—	635	7.999	
10	Como	660	5.162	6	284	7	15	8	562	8	267	16	493	76	1.217	4	24	—	—	785	8.024	
11	Cremona	235	1.713	—	—	25	568	1	3	4	44	8	97	37	389	—	—	—	—	310	2.814	
12	Mantova	267	1.590	2	71	63	2.223	2	2.094	3	72	15	192	44	484	—	—	—	—	394	4.632	
13	Milano	1.712	28.013	158	27.170	26	2.094	33	2.083	80	5.086	397	11.306	283	7.626	1	797	—	—	2.690	84.175	
14	Pavia	57	3.153	7	341	20	521	1	18	17	252	18	433	74	719	33	121	—	—	687	5.558	
15	Sondrio	87	1.807	1	24	4	62	1	10	—	—	1	37	19	261	1	2	—	—	116	2.207	
16	Varese	498	4.495	4	593	8	109	5	213	22	1.356	26	456	79	933	—	—	—	—	642	8.161	
17	Bolzano	366	3.630	5	214	5	48	—	—	1	4	14	543	15	294	1	63	—	—	407	4.796	
18	Trento	321	3.609	1	4	10	56	—	—	8	480	15	709	28	777	—	—	—	—	383	5.635	
19	Belluno	141	2.522	4	152	4	129	—	—	1	2	6	88	26	855	1	14	—	—	183	3.762	
20	Padova	310	2.826	3	39	24	359	2	299	11	1.809	15	473	40	405	1	25	—	—	406	6.235	
21	Rovigo	152	917	1	61	16	209	—	—	1	2	4	46	13	80	—	—	—	—	187	1.315	
22	Treviso	374	3.661	—	—	8	160	1	1	4	133	12	265	42	631	1	24	—	—	442	4.875	
23	Venezia	374	3.110	10	1.617	21	423	7	297	17	299	26	425	42	710	1	8	—	—	498	6.889	
24	Verona	350	3.307	4	303	22	274	1	9	10	472	14	351	59	1.094	—	—	—	—	460	5.810	
25	Vicenza	253	3.597	4	218	15	417	1	16	4	48	15	628	44	646	—	—	—	—	336	5.570	
26	Gorizia	94	980	—	—	—	—	—	—	3	63	5	201	7	117	—	—	—	—	109	1.361	
27	Udine	416	4.813	2	34	15	1.327	1	52	7	165	12	380	61	859	1	2	—	—	515	7.632	
28	Trieste (Territorio di)	311	3.327	6	373	9	119	3	85	24	792	65	1.653	16	124	—	—	—	—	434	6.473	
29	Genova	522	5.128	57	4.093	29	628	2	12	44	2.755	139	3.399	66	936	—	—	—	—	859	16.951	
30	Imperia	183	1.262	—	—	9	119	—	—	4	85	14	174	25	359	—	—	—	—	235	1.999	
31	La Spezia	145	1.363	2	106	14	208	2	36	15	388	15	468	18	111	—	—	—	—	211	2.680	
32	Savona	190	1.712	1	1	3	98	2	15	9	618	14	326	24	297	—	—	—	—	243	3.067	
33	Bologna	602	6.163	22	1.285	57	1.986	3	266	10	199	94	2.868	64	686	—	—	—	—	852	13.453	
34	Ferrara	233	2.502	4	63	57	1.600	2	28	4	130	19	361	34	833	—	—	—	—	353	5.517	
35	Forlì	332	2.276	2	247	41	757	—	—	6	142	26	798	63	669	—	—	—	—	470	4.889	
36	Modena	291	2.726	1	1	51	2.319	3	44	10	334	14	779	22	268	1	34	2	20	395	6.525	
37	Parma	308	2.279	4	135	40	863	3	83	10	425	14	452	32	440	—	—	—	—	411	4.677	
38	Piacenza	281	2.008	2	127	21	536	—	—	8	134	7	82	43	589	—	—	—	—	362	3.476	
39	Ravenna	185	1.388	2	19	35	3.286	1	57	1	6	3	28	40	673	—	—	—	—	267	5.457	
40	Reggio nell'Emilia	239	1.200	2	337	83	3.004	1	6	4	38	24	616	33	365	—	—	1	203	387	5.769	
41	Arezzo	180	1.450	2	32	10	127	—	—	3	96	6	96	22	337	—	—	—	—	223	2.138	
42	Firenze	528	4.937	16	1.928	19	471	2	30	15	622	54	1.521	91	1.144	—	—	1	8	726	10.661	
43	Grosseto	160	875	—	—	25	774	—	—	6	68	4	184	30	329	—	—	—	—	226	2.256	
44	Livorno	191	1.542	6	244	29	1.266	2	105	8	409	27	603	29	467	—	—	—	—	292	4.636	
45	Lucca	168	1.483	—	—	15	317	—	—	5	144	5	72	27	452	—	—	—	—	220	2.468	
46	Massa-Carrara	121	1.105	—	—	2	2	—	—	1	26	4	82	17	293	—	—	—	—	145	1.508	
47	Pisa	192	1.968	2	13	16	704	2	192	6	321	12	552	31	267	1	2	—	—	262	4.019	
48	Pistoia	172	1.164	1	1	5	133	1	8	4	28	3	67	28	390	—	—	—	—	214	1.791	
49	Siena	123	1.242	2	84	12	350	—	—	2	33	7	140	25	294	—	—	—	—	171	2.143	
50	Perugia	245	1.681	2	22	16	267	—	—	5	223	6	150	22	419	1	16	—	—	297	2.778	
51	Terni	163	1.357	—	—	4	53	1	3	3	76	3	52	26	672	—	—	—	—	200	2.213	
52	Ancona	336	2.757	2	105	36	522	3	24	13	645	9	181	49	777	—	—	—	—	448	5.011	
53	Ascoli Piceno	225	1.199	2	53	21	501	—	—	6	103	4	70	34	807	—	—	—	—	292	2.733	
54	Macerata	250	1.578	—	—	9	117	—	—	3	51	2	66	29	329	—	—	—	—	293	2.141	
55	Pesaro e Urbino	160	1.407	—	—	16	419	—	—	3	261	12	364	15	623	—	—	—	—	206	3.074	
56	Frosinone	161	2.390	—	—	7	58	—	—	2	65	4	86	2	9	—	—	—	—	176	2.608	
57	Latina	73	1.228	—	—	7	143	—	—	3	335	4	18	6	133	—	—	—	—	93	1.857	
58	Rieti	51	355	1	12	—	—	—	—	—	—	4	49	5	198	—	—	—	—	61	614	
59	Roma	830	19.358	170	25.600	53	728	12	1.046	41	7.343	263	6.681	63	4.874	2	1.340	—	—	1.434	66.970	
60	Viterbo	271	855	—	—	7	228	—	—	1	50	5	44	19	153	—	—	—	—	303	1.330	
61	Campobasso	150	1.193	—	—	2	65	—	—	—	—	2	18	8	223	—	—	—	—	162	1.499	
62	Chieti	112	1.899	—	—	8	91	—	—	3	97	2	182	15	814	—	—	—	—	140	3.083	
63	L'Aquila	136	1.886	1	25	8	87	—	—	—	—	—	—	10	381	—	—	—	—	155	2.379	
64	Pescara	75	1.122	—	—	1	8	—	—	—	—	4	101	9	109	1	127	—	—	90	1.467	
65	Teramo	144	1.116	—	—	3	9	—	—	1	4	1	1	17	110	—	—	—	—	166	1.240	
66	Avellino	99	876	—	—	2	2	—	—	—	—	4	121	4	41	—	—	—	—	109	1.040	
67	Benevento	47	494	—	—	—	—	—	—	—	—	—	—	1	7	—	—	—	—	48	501	
68	Caserta	193	1.527	2	26	14	208	1	401	—	—	6	368	2	81	1	7	—	—	219	2.618	
69	Napoli	936	10.455	26	825	101	1.001	1	5	20	875	84	1.277	10	201	1	13	2	91	1.181	14.743	
70	Salerno	406	3.155	—	—	13	203	1	152	2	74	4	58	9	307	—	—	—	—	435	3.949	
71	Bari	312	3.324	3	539	26																

SEZIONE I — DITTE SECONDO LA FORMA GIURIDICA

TAV. 4.1 — Industrie delle costruzioni (Classe 4.01)

N. d'ordine	PROVINCIE	DITTE INDIVIDUALI		SOCIETÀ												ENTI				TOTALE DITTE	
				per azioni		cooperative		in accomandita		in nome collettivo		a responsabilità limitata		altre		statali e di diritto pubblico		altri			
				N	ad-detti	N	ad-detti	N	ad-detti	N	ad-detti	N	ad-detti	N	ad-detti	N	ad-detti	N	ad-detti		
1	Alessandria	454	2.936	2	74	19	313	1	74	6	120	11	252	46	583	1	3	—	—	540	4.355
2	Asti	238	1.198	—	—	—	—	—	—	—	—	—	—	—	—	—	—	—	—	267	1.427
3	Cuneo	554	3.054	1	20	5	72	—	—	7	180	2	24	27	205	—	—	—	—	629	4.138
4	Novara	424	4.044	1	42	15	377	1	15	10	216	12	273	75	966	1	5	—	—	539	5.938
5	Torino	1.530	15.206	31	1.951	15	317	12	227	51	2.089	66	1.245	152	3.720	1	3	—	—	1.858	24.758
6	Vercelli	394	2.518	3	147	12	338	3	171	23	531	8	615	76	731	—	—	—	—	519	5.051
7	Aosta (Valle di)	86	1.047	2	527	1	55	—	—	—	—	—	—	12	211	—	—	—	—	101	1.840
8	Bergamo	424	4.019	5	879	14	190	2	66	6	103	12	252	49	1.226	2	65	—	—	514	6.800
9	Brescia	445	3.528	7	1.013	31	797	2	120	11	308	13	751	62	1.119	—	—	—	—	571	7.636
10	Como	560	4.739	6	284	7	15	7	556	7	258	15	484	67	1.179	4	24	—	—	673	7.539
11	Cremona	220	1.647	—	—	25	568	1	3	4	44	8	97	33	372	—	—	—	—	291	2.731
12	Mantova	227	1.470	2	71	63	2.223	—	—	1	28	15	192	41	473	—	—	—	—	349	4.457
13	Milano	1.346	26.355	118	24.992	25	2.090	30	1.955	68	4.883	298	9.803	236	7.214	1	797	—	—	2.122	78.093
14	Pavia	488	3.039	7	341	20	521	—	—	14	239	14	397	72	709	33	121	—	—	648	5.367
15	Sondrio	84	1.798	1	24	4	62	1	10	—	—	1	37	17	244	1	2	—	—	111	2.181
16	Varese	459	4.337	4	599	7	67	5	213	20	1.336	25	450	71	880	—	—	—	—	591	7.882
17	Bolzano	313	3.437	4	81	4	23	—	—	1	4	13	520	14	293	1	63	—	—	350	4.421
18	Trento	289	3.488	1	4	10	56	—	—	6	474	14	702	26	771	—	—	—	—	346	5.495
19	Belluno	123	2.447	3	96	4	129	—	—	1	2	6	88	23	831	1	14	—	—	161	3.607
20	Padova	259	2.606	3	39	24	359	1	291	8	1.788	12	408	36	382	1	25	—	—	344	5.898
21	Rovigo	146	902	1	61	16	209	—	—	1	2	4	46	11	76	—	—	—	—	179	1.296
22	Treviso	354	3.473	—	—	8	160	1	1	4	133	12	265	36	579	1	24	—	—	416	4.635
23	Venezia	332	2.955	10	1.617	20	413	5	276	15	264	21	368	36	683	1	8	—	—	440	6.584
24	Verona	330	3.242	4	303	22	274	1	9	9	443	12	320	54	1.064	—	—	—	—	432	5.655
25	Vicenza	237	3.466	3	213	14	393	1	16	3	43	15	628	37	615	—	—	—	—	310	5.374
26	Gorizia	81	927	—	—	—	—	—	—	3	63	5	201	7	117	—	—	—	—	96	1.308
27	Udine	383	4.706	2	34	15	1.327	1	52	6	154	12	380	55	826	1	2	—	—	475	7.481
28	Trieste (Territorio di)	273	3.014	6	373	7	97	1	56	20	710	57	1.596	11	106	—	—	—	—	375	5.952
29	Genova	445	4.777	47	3.636	27	609	1	1	42	2.733	116	3.017	50	850	—	—	—	—	728	15.623
30	Imperia	166	1.214	—	9	119	—	—	—	3	83	14	174	23	345	—	—	—	—	215	1.935
31	La Spezia	134	1.297	2	106	14	208	2	36	14	385	14	465	13	87	—	—	—	—	193	2.584
32	Savona	179	1.687	1	1	3	98	2	15	9	618	12	319	21	282	—	—	—	—	227	3.020
33	Bologna	519	5.810	19	804	53	1.853	2	249	6	134	85	2.631	51	615	—	—	—	—	735	12.096
34	Ferrara	223	2.437	4	63	57	1.600	1	7	3	121	18	342	29	800	—	—	—	—	335	5.370
35	Forlì	304	2.109	2	247	41	757	—	—	5	136	23	776	59	658	—	—	—	—	434	4.683
36	Modena	258	2.641	1	1	51	2.319	3	44	10	334	14	779	17	244	1	34	2	20	357	6.416
37	Parma	283	2.203	3	107	40	863	2	55	10	425	13	437	26	388	—	—	—	—	377	4.478
38	Piacenza	260	1.964	1	110	21	536	—	—	7	129	7	82	40	560	—	—	—	—	336	3.381
39	Ravenna	168	1.337	1	4	35	3.286	1	57	1	6	3	28	36	658	—	—	—	—	245	5.376
40	Reggio nell'Emilia	213	1.150	2	337	80	2.969	1	6	3	27	24	616	32	362	—	—	1	203	356	5.670
41	Arezzo	170	1.433	2	32	10	127	—	—	3	96	6	96	22	337	—	—	—	—	213	2.121
42	Firenze	453	4.631	13	483	19	471	—	—	10	588	47	1.403	79	982	—	—	—	—	622	8.566
43	Grosseto	159	874	—	—	25	774	—	—	4	60	4	184	30	329	1	26	—	—	223	2.247
44	Livorno	184	1.465	5	224	29	1.266	2	105	8	409	26	598	28	460	—	—	—	—	282	4.527
45	Lucca	160	1.427	—	15	317	—	—	—	5	144	5	72	25	439	—	—	—	—	210	2.399
46	Massa-Carrara	115	1.064	—	1	1	—	—	—	1	26	4	82	15	130	—	—	—	—	136	1.303
47	Pisa	183	1.905	2	13	16	704	2	192	6	321	10	486	29	253	1	2	—	—	249	3.880
48	Pistoia	163	1.149	1	1	5	133	1	8	2	17	3	67	25	382	—	—	—	—	200	1.757
49	Siena	114	1.215	2	84	12	350	—	—	2	33	6	102	22	276	—	—	—	—	158	2.060
50	Perugia	238	1.616	1	4	16	267	—	—	3	209	6	150	21	413	1	16	—	—	286	2.675
51	Terni	158	1.339	—	—	4	53	1	3	3	76	2	36	25	664	—	—	—	—	193	2.171
52	Ancona	317	2.594	2	105	36	522	3	24	13	645	9	181	45	755	—	—	—	—	425	4.826
53	Ascoli Piceno	215	1.172	2	53	21	501	—	—	6	103	2	54	34	807	—	—	—	—	280	2.690
54	Macerata	246	1.573	—	—	9	117	—	—	3	51	2	66	28	327	—	—	—	—	288	2.134
55	Pesaro e Urbino	153	1.374	—	—	16	419	—	—	3	261	12	364	15	623	—	—	—	—	199	3.041
56	Frosinone	155	2.375	—	—	7	58	—	—	2	65	4	86	2	9	—	—	—	—	170	2.593
57	Latina	69	1.215	—	—	7	143	—	—	3	335	3	14	6	133	—	—	—	—	88	1.844
58	Rieti	51	355	1	12	—	—	—	—	—	—	4	49	5	198	—	—	—	—	61	614
59	Roma	752	18.566	149	23.516	53	728	11	1.035	36	7.303	223	6.238	58	4.716	2	1.340	—	—	1.284	63.442
60	Viterbo	271	855	—	—	7	228	—	—	1	50	5	44	18	143	—	—	—	—	302	1.320
61	Campobasso	145	1.180	—	—	2	65	—	—	—	—	2	18	7	221	—	—	—	—	156	1.484
62	Chieti	110	1.894	—	—	8	91	—	—	3	97	1	27	14	812	—	—	—	—	136	2.921
63	L'Aquila	130	1.666	1	25	8	87	—	—	—	—	—	—	10	381	—	—	—	—	149	2.359
64	Pescara	74	1.115	—	—	—	—	—	—	—	—	4	101	9	109	1	127	—	—	88	1.452
65	Teramo	144	1.116	—	—	3	9	—	—	1	4	1	1	17	110	—	—	—	—	166	1.240
66	Avellino	90	858	—	—	2	2	—	—	—	—	4	121	2	31	—	—	—	—	98	1.012
67	Benevento	45	492	—	—	—	—	—	—	—	—	—	—	1	7	—	—	—	—	46	499
68	Caserta	181	1.499	1	25	14	208	1	401	—	—	6	368	2	81	1	7	—	—	206	2.589
69	Napoli	898	10.245	26	825	101	1.001	—	—	17	840	74	1.184	8	191	1	13	2	91	1.127	14.390
70	Salerno	399	3.114	—	—	13	203	1	152	2	74	3	56	7	300	—	—	—	—	425	3.899
71	Bari	283	3.205	3	539	26	414	—	—	4	101	9	146	14	290						

SEZIONE I — DITTE SECONDO LA FORMA GIURIDICA

TAV. 5 — Produzione e distribuzione di energia elettrica e di gas - Distribuzione di acqua (Ramo 5)

N. d'ordine	PROVINCIE	DITTE INDIVIDUALI		S O C I E T A												E N T I				TOTALE DITTE		
				per azioni		cooperative		in accomandita		in nome collettivo		a responsabilità limitata		altre		statali e di diritto pubblico		altri				
		N	ad-detti	N	ad-detti	N	ad-detti	N	ad-detti	N	ad-detti	N	ad-detti	N	ad-detti	N	ad-detti	N	ad-detti	N	ad-detti	
1	Alessandria	8	12	2	22	1	8	—	—	1	22	1	1	8	16	6	10	—	—	27	91	
2	Asti	2	6	—	—	1	3	—	—	—	—	1	8	—	—	—	—	—	—	10	64	
3	Cuneo	42	74	3	12	8	31	—	—	9	23	—	—	33	71	14	47	—	—	111	365	
4	Novara	11	15	9	1.682	4	7	2	35	1	3	4	19	9	14	11	144	2	3	51	1.919	
5	Torino	37	87	20	9.247	24	126	—	—	9	10	5	6	15	34	24	1.532	4	8	138	11.050	
6	Vercelli	21	37	13	79	10	12	1	1	3	5	—	—	9	11	12	212	2	3	71	360	
7	Aosta (Valle di)	16	33	2	6	9	60	—	—	3	5	2	4	8	27	6	22	—	—	46	157	
8	Bergamo	11	42	2	7	1	1	1	139	3	5	1	17	2	5	26	136	2	4	49	356	
9	Brescia	7	23	9	1.521	5	10	—	—	1	2	2	6	5	21	25	540	6	14	60	2.137	
10	Como	8	11	13	884	1	2	1	2	—	—	4	64	7	15	52	123	5	12	91	1.113	
11	Cremona	1	1	—	—	—	—	—	—	—	—	—	—	—	—	6	178	1	94	8	273	
12	Mantova	1	1	—	—	—	—	—	—	—	—	—	—	—	—	2	104	—	3	3	105	
13	Milano	14	43	35	17.490	1	2	—	—	—	—	8	33	3	11	37	2.391	6	69	104	20.039	
14	Pavia	9	11	1	18	3	61	—	—	—	—	1	2	7	10	11	332	1	4	33	438	
15	Sondrio	2	9	5	27	5	10	1	6	—	—	5	21	7	9	8	40	—	—	33	122	
16	Varese	5	9	10	117	1	2	1	1	1	1	1	1	1	2	14	82	—	5	36	220	
17	Bolzano	60	81	5	30	20	26	1	29	6	6	15	65	26	35	31	643	—	—	164	915	
18	Trento	6	7	7	507	36	108	—	—	13	17	25	76	17	24	72	255	1	2	177	996	
19	Belluno	7	13	4	230	1	12	—	—	1	1	—	—	3	5	11	47	—	—	27	308	
20	Padova	4	8	3	271	—	—	—	—	—	—	—	—	—	4	199	—	—	11	478		
21	Rovigo	4	12	—	—	—	—	1	2	—	—	1	5	—	2	60	—	—	8	79		
22	Treviso	9	13	3	610	—	—	—	—	—	—	—	—	2	2	18	222	—	—	32	847	
23	Venezia	2	3	6	4.286	—	—	—	—	—	—	—	—	—	—	5	226	—	—	13	4.515	
24	Verona	6	12	4	651	2	15	1	5	—	—	1	8	4	13	22	393	—	—	40	1.097	
25	Vicenza	6	20	1	24	4	7	1	78	1	1	1	5	8	25	29	322	—	—	51	482	
26	Gorizia	1	2	2	174	—	—	—	—	—	—	—	—	—	4	117	1	3	8	296		
27	Udine	24	71	9	509	12	29	1	5	—	—	2	3	15	50	19	143	—	—	82	810	
28	Trieste (Territorio di)	1	1	3	313	1	11	—	—	—	—	—	—	—	3	2.303	—	—	8	2.628		
29	Genova	35	65	20	3.201	7	16	—	—	1	5	1	1	20	31	15	1.220	1	1	100	4.540	
30	Imperia	12	18	1	1	3	9	—	—	1	32	1	2	2	6	7	112	—	—	27	180	
31	La Spezia	4	4	3	68	—	—	—	—	—	—	—	—	—	9	255	—	—	16	327		
32	Savona	10	39	3	21	6	14	1	8	1	3	—	—	3	7	9	76	1	3	34	171	
33	Bologna	7	14	2	436	3	5	—	—	—	—	3	22	3	5	6	751	—	—	24	1.233	
34	Ferrara	4	8	—	—	—	—	—	—	—	—	1	2	1	2	7	176	—	—	13	188	
35	Forlì	2	4	1	72	2	4	—	—	—	—	—	—	2	6	20	296	—	—	27	382	
36	Modena	5	8	1	6	—	—	—	—	—	—	—	—	3	6	9	526	—	—	18	546	
37	Parma	9	18	1	1.348	1	3	—	—	1	2	—	—	5	16	14	239	1	2	32	1.628	
38	Piacenza	7	9	—	—	5	5	—	—	—	—	—	—	1	20	12	49	—	—	25	83	
39	Ravenna	2	3	1	596	—	—	—	—	—	—	—	—	—	3	153	—	—	6	752		
40	Reggio nell'Emilia	3	3	—	—	1	2	—	—	1	2	—	—	5	14	7	60	—	—	17	81	
41	Arezzo	9	10	—	—	—	—	—	—	—	—	1	2	1	5	16	172	—	—	27	189	
42	Firenze	12	13	3	2.911	2	2	—	—	—	—	2	29	3	4	7	407	—	—	29	3.366	
43	Grosseto	2	2	—	—	—	—	—	—	—	—	—	—	—	4	4	24	—	—	6	26	
44	Livorno	—	—	—	—	—	—	—	—	—	—	—	—	—	4	30	—	—	4	30	—	
45	Lucca	10	14	1	2	3	5	—	—	2	5	—	—	8	14	5	48	—	—	29	88	
46	Massa-Carrara	—	—	1	1	—	—	—	—	1	8	1	1	—	3	20	—	—	6	30	—	
47	Pisa	6	7	—	—	—	—	—	—	—	—	1	8	1	4	17	171	—	—	25	190	
48	Pistoia	2	4	1	209	1	1	—	—	1	1	—	—	—	4	18	—	—	9	233		
49	Siena	2	2	—	—	—	—	—	—	—	—	—	—	—	13	85	—	—	15	87		
50	Perugia	6	11	—	—	—	—	—	—	—	—	1	3	4	12	27	223	—	—	38	249	
51	Terni	2	2	2	117	1	5	—	—	—	—	—	—	—	13	228	—	—	19	354		
52	Ancona	3	6	1	6	—	—	2	12	—	—	1	8	1	4	17	296	—	—	25	332	
53	Ascoli Piceno	12	17	1	1	—	—	—	—	—	—	5	24	20	20	221	—	—	39	267		
54	Macerata	15	25	1	3	—	—	1	4	—	—	—	—	2	4	23	344	—	—	42	383	
55	Pesaro e Urbino	6	10	—	—	—	—	—	—	—	—	—	—	1	5	22	212	2	3	31	230	
56	Frosinone	1	5	—	—	1	20	—	—	1	3	—	—	1	3	11	37	1	2	16	70	
57	Latina	—	—	1	6	—	—	—	—	—	—	—	—	—	7	59	1	23	9	88		
58	Rieti	5	8	1	2	—	—	—	—	—	—	—	—	—	4	10	1	3	11	23	—	
59	Roma	4	19	14	4.765	1	3	—	—	3	9	2	8	2	8	19	336	2	26	47	5.174	
60	Viterbo	12	38	—	—	—	—	—	—	—	—	—	—	1	5	24	125	2	12	39	180	
61	Campobasso	35	70	4	12	1	5	—	—	8	25	2	9	10	92	12	45	3	8	75	266	
62	Chieti	16	43	5	36	2	7	1	9	1	5	1	4	17	59	8	16	—	—	51	179	
63	L'Aquila	5	9	1	6	1	2	—	—	—	—	—	—	3	10	15	43	—	—	25	70	
64	Pescara	3	22	—	—	1	6	—	—	—	—	—	—	—	5	29	—	—	11	60	—	
65	Teramo	2	3	—	—	1	7	—	—	—	—	1	3	1	5	6	58	1	4	12	80	
66	Avellino	11	47	1	3	—	—	—	—	—	—	—	—	6	32	7	34	—	—	25	116	
67	Benevento	8	17	1	10	—	—	—	—	—	—	2	7	5	35	6	13	—	—	22	82	
68	Caserta	8	10	—	—	—	—	—	—	—	—	—	—	—	5	7	59	—	—	17	74	
69	Napoli	23	82	12	5.505	—	—	—	—	1	2	1	3	2	18	13	7.077	1	4	53	12.691	
70	Salerno	18	73	3	21	2	4	1	6	3	21	1	6	7	32	27	114	—	—	62	277	
71	Bari	2	6	2	1.359	—	—	—	—	—	—	—	—	1	3	2	1.414	—	—	7	2.782	
72	Brindisi	—	—	—	—	—	—	—	—	—	—	—	—	—	—	—	—	—	—	—	—	—
73	Foggia	4	32	—	—	—	—	—	—	1	2	—	—	6	25	6	63	—	—	17	122	
74	Lecce	1	4	—	—	—	—	—	—	—	—	—	—	1	7	—	—	—	—	2	11	
75	Taranto	2	6	—	—	—	—	—	—	—	—	—	—	—	—	1	4	—	—	3	10	
76	Matera	—	—	—	—	—	—	—	—	—	—	—	—	1	7	2	5	—	—	3	12	
77	Potenza	2	2	3	477	—	—	—	—	2	20	—	—	3	21	31	109	1	6	42	635	
78	Catanzaro	14	64	2	848	1	5	—	—	3	27	1	12	3	12	14	57	—	—	38		

SEZIONE I — DITTE SECONDO LA FORMA GIURIDICA

TAV. 5.1 — Produzione e distribuzione di energia elettrica e di gas (Classe 5.01)

N. d'ordine	PROVINCIE	S O C I E T À														E N T I				T O T A L E	
		DITTE INDIVIDUALI		per azioni		cooperative		in accomandita		in nome collettivo		a responsabilità limitata		altre		statali e di diritto pubblico		altri		DITTE	
		N	ad-detti	N	ad-detti	N	ad-detti	N	ad-detti	N	ad-detti	N	ad-detti	N	ad-detti	N	ad-detti	N	ad-detti	N	ad-detti
1	Alessandria	5	8	1	19	—	—	—	—	1	22	—	—	4	8	—	—	—	—	11	57
2	Asti	—	—	—	—	—	—	—	—	—	—	—	—	—	—	—	—	—	—	—	—
3	Cuneo	38	70	3	12	5	24	—	—	8	20	—	—	28	65	3	70	1	1	86	262
4	Novara	6	7	7	1.665	1	1	1	34	—	—	2	16	4	8	2	9	—	—	23	1.740
5	Torino	28	57	15	8.886	20	103	—	—	7	7	4	5	9	17	6	1.346	2	3	91	10.424
6	Vercelli	19	33	6	63	4	5	1	1	1	2	—	—	2	3	5	118	1	1	39	226
7	Aosta (Valle di)	14	31	2	6	8	58	—	—	—	—	3	5	2	4	8	27	1	2	38	133
8	Bergamo	11	42	2	7	1	1	1	139	2	3	1	17	2	5	2	2	—	—	22	216
9	Brescia	4	14	8	1.515	2	4	—	—	2	3	1	4	2	16	3	488	—	—	21	2.043
10	Como	4	5	7	851	—	—	—	—	—	—	—	—	—	—	—	—	—	—	19	930
11	Cremona	1	1	—	—	—	—	—	—	—	—	—	—	—	—	—	—	—	—	4	150
12	Mantova	—	—	—	—	—	—	—	—	—	—	—	—	—	—	—	—	—	—	1	93
13	Milano	10	37	24	17.439	—	—	—	—	—	—	4	20	3	11	2	2.211	—	—	43	19.718
14	Pavia	5	5	1	18	—	—	—	—	—	—	—	—	4	5	4	274	—	—	14	302
15	Sondrio	2	9	5	27	5	10	1	6	—	—	5	21	7	9	5	272	—	—	30	104
16	Varese	2	6	6	108	—	—	1	1	1	1	—	—	1	2	1	28	—	—	12	146
17	Bolzano	60	81	4	59	13	18	1	29	6	6	12	60	19	27	10	395	—	—	125	645
18	Trento	6	7	6	202	28	92	—	—	11	15	24	74	14	21	37	182	—	—	126	893
19	Belluno	7	13	4	230	1	12	—	—	1	1	—	—	3	5	2	29	—	—	18	290
20	Padova	4	8	3	271	—	—	—	—	—	—	—	—	—	—	2	195	—	—	9	474
21	Rovigo	1	6	—	—	—	—	—	—	—	—	—	—	1	5	—	—	—	—	2	11
22	Treviso	9	13	2	606	—	—	—	—	—	—	—	—	2	2	—	54	—	—	15	675
23	Venezia	2	3	5	4.188	—	—	—	—	—	—	—	—	—	—	2	—	—	—	7	4.191
24	Verona	11	4	4	651	2	15	1	5	—	—	1	8	4	13	1	334	—	—	18	1.037
25	Vicenza	5	17	1	24	1	1	1	78	1	1	1	5	8	25	1	197	—	—	19	348
26	Gorizia	—	—	2	174	—	—	—	—	—	—	—	—	—	—	2	103	—	—	5	280
27	Udine	21	56	9	509	12	29	1	5	—	—	1	1	10	45	3	82	1	3	57	727
28	Trieste (Territorio di)	1	1	3	313	—	—	—	—	—	—	—	—	—	—	1	2.291	—	—	5	2.605
29	Genova	24	46	11	2.941	5	14	—	—	—	—	—	—	6	10	2	1.170	—	—	48	4.181
30	Imperia	8	11	1	1	2	5	—	—	1	32	—	—	1	4	—	—	—	—	13	53
31	La Spezia	3	3	—	—	—	—	—	—	—	—	—	—	—	—	1	191	—	—	4	194
32	Savona	3	34	2	18	2	2	1	8	1	3	—	—	—	—	—	—	—	—	11	65
33	Bologna	6	11	2	436	2	2	—	—	—	—	3	22	1	1	2	582	—	—	16	1.054
34	Ferrara	—	—	—	—	—	—	—	—	—	—	—	—	1	2	—	—	—	—	2	4
35	Forlì	1	2	1	72	1	1	—	—	—	—	—	—	1	1	2	105	—	—	6	181
36	Modena	5	8	1	6	—	—	—	—	—	—	—	—	2	3	1	485	—	—	9	502
37	Parma	9	18	1	1.348	—	—	—	—	1	2	—	—	5	16	1	194	1	2	18	1.580
38	Piacenza	5	7	—	—	4	4	—	—	—	—	—	—	—	—	2	17	—	—	11	28
39	Ravenna	2	3	1	596	—	—	—	—	—	—	—	—	—	—	1	5	—	—	4	604
40	Reggio nell'Emilia	3	3	—	—	—	—	—	—	—	—	—	—	4	8	—	—	—	—	7	11
41	Arezzo	8	8	—	—	—	—	—	—	—	—	—	1	1	5	—	—	—	—	10	15
42	Firenze	12	13	3	2.911	1	1	—	—	—	—	2	29	3	4	—	—	—	—	21	2.958
43	Grosseto	2	2	—	—	—	—	—	—	—	—	—	—	—	—	—	—	—	—	2	2
44	Livorno	—	—	—	—	—	—	—	—	—	—	—	—	—	—	—	—	—	—	—	—
45	Lucca	9	13	1	2	3	5	—	—	2	5	—	—	6	11	—	—	—	—	21	36
46	Massa-Carrara	1	1	—	—	—	—	—	—	1	8	—	—	1	—	—	—	—	—	3	10
47	Pisa	3	3	—	—	—	—	—	—	1	1	—	—	1	4	2	50	—	—	7	65
48	Pistoia	1	1	1	209	1	1	—	—	1	1	—	—	—	—	—	—	—	—	4	212
49	Siena	2	2	—	—	—	—	—	—	—	—	—	—	—	—	—	—	—	—	2	2
50	Perugia	5	9	—	—	—	—	—	—	—	—	1	3	4	12	3	38	—	—	13	62
51	Terni	2	2	2	117	—	—	—	—	—	—	—	—	—	3	43	—	—	1	8	164
52	Ancona	2	4	1	6	—	—	2	12	—	—	1	8	1	4	3	107	—	—	10	141
53	Ascoli Piceno	12	17	1	1	—	—	—	—	—	—	—	—	4	22	5	20	—	—	22	60
54	Macerata	14	26	1	3	—	—	1	4	—	—	—	—	2	4	8	176	—	—	26	213
55	Pesaro e Urbino	5	8	—	—	—	—	—	—	—	—	—	—	1	5	1	54	—	—	7	67
56	Frosinone	1	5	—	—	1	20	—	—	1	3	—	—	1	3	3	10	—	—	7	41
57	Latina	—	—	1	6	—	—	—	—	—	—	—	—	—	—	1	4	—	—	2	10
58	Rieti	5	8	1	2	—	—	—	—	—	—	—	—	—	—	—	—	—	—	6	10
59	Roma	12	38	12	4.433	—	—	—	—	2	4	2	8	1	2	3	261	—	—	22	4.713
60	Viterbo	12	38	—	—	—	—	—	—	—	—	—	—	1	5	—	—	—	—	13	43
61	Campobasso	32	66	4	12	—	—	—	—	8	25	2	9	10	92	6	10	—	—	62	214
62	Chieti	15	42	5	36	2	7	1	9	1	5	1	4	17	59	—	—	—	—	42	162
63	L'Aquila	5	9	1	6	—	—	—	—	—	—	—	—	2	5	7	13	—	—	15	33
64	Pescara	3	22	—	—	—	—	—	—	—	—	—	—	—	—	2	22	—	—	5	44
65	Teramo	1	2	—	—	—	—	—	—	—	—	—	—	1	3	1	10	—	—	4	20
66	Avellino	11	47	1	3	—	—	—	—	—	—	—	—	6	32	—	—	—	—	18	82
67	Benevento	7	15	1	10	—	—	—	—	—	—	2	7	5	35	—	—	—	—	15	67
68	Caserta	6	7	—	—	—	—	—	—	—	—	—	—	1	2	3	35	—	—	10	44
69	Napoli	8	40	7	5.412	—	—	—	—	—	—	1	3	2	18	2	459	—	—	20	5.932
70	Salerno	17	69	3	21	1	2	1	6	3	21	—	—	7	32	5	43	—	—	37	194
71	Bari	2	6	2	1.359	—	—	—	—	—	—	—	—	1	3	1	26	—	—	6	1.394
72	Brindisi	—	—	—	—	—	—	—	—	—	—	—	—	—	—	—	—	—	—	—	—
73	Foggia	4	32	—	—	—	—	—	—	1	2	—	—	6	25	1	43	—	—	12	102
74	Lecce	—	—	—	—	—	—	—	—	—	—	—	—	—	—	—	—	—	—	1	7
75	Taranto	2	6	—	—	—	—	—	—	—	—	—	—	1	7	—	—	—	—	2	6
76	Matera	—	—	—	—	—	—	—	—	—	—	—	—	1	7	—	—	—	—	1	7
77	Potenza	1	1	—	475	—	—	—	—	2	20	—	—	3	21	—	—	—	—	8	517
78	Catanzaro	14	64	2	848	1	5	—	—	3	27	1	12	3	12	1	2	—	—	25	970
79	Cosenza	12	32	6	64	—	—	1	24	3	18	5	19	18	89</						

SEZIONE I — DITTE SECONDO LA FORMA GIURIDICA

TAV. 5.2 — Distribuzione di acqua (Classe 5.02)

N. d'ordine	PROVINCIE	DITTE INDIVIDUALI		SOCIETA												ENTI				TOTALE DITTE	
				per azioni		cooperative		in accomandita		in nome collettivo		a responsabilità limitata		altre		statali e di diritto pubblico		altri			
		N	ad-detti	N	ad-detti	N	ad-detti	N	ad-detti	N	ad-detti	N	ad-detti	N	ad-detti	N	ad-detti	N	ad-detti	N	ad-detti
1	Alessandria	3	4	1	3	1	8					1	1	4	8	6	10			16	34
2	Asti	2	6			1	3									6	47			10	64
3	Cuneo	4	4				7					1	8			6	81	1	2	25	103
4	Novara	5	8	2	17		6	1	1			3	3	5	6	9	135			28	179
5	Torino	9	30	5	361	4	23		1	1	2	2	3	5	6	18	186	2	5	47	626
6	Vercelli	2	4	7	16	6	7					2	3	7	17	7	94	1	2	32	134
7	Aosta (Valle di)	2	2			1	2								8	5	20			8	24
8	Bergamo									1	2										
9	Brescia	3	9	1	6	3	6					1	2	3	5	24	134	2	4	27	140
10	Como	4	6	6	33	1	2						2	3	2	22	52	6	14	39	94
11	Cremona															52	123	5	12	72	183
12	Mantova	1	1												4	3	29	1	94	4	123
13	Milano	4	6	11	51	1	2									3	11			2	12
14	Pavia	4	6			3	61					4	13	3	5	35	180	6	69	61	321
15	Sondrio											1	2	3	5	7	58	1	4	19	136
16	Varese	3	3	4	9	1	2					1	1		3	3	18			3	18
17	Bolzano			1	1	7	8					3	5	7	8	13	54	2	5	24	74
18	Trento			1	5	8	16			2	2	1	2	3	3	21	248			39	270
19	Belluno															35	73	1	2	51	103
20	Padova															9	18			9	18
21	Rovigo	3	6					1	2							2	4			2	4
22	Treviso			1	4											2	60			6	68
23	Venezia			1	98											16	168			17	172
24	Verona	1	1													5	226			6	324
25	Vicenza	1	3			3	6									21	59			22	60
26	Gorizia	1	2													28	125			32	134
27	Udine	3	15									1	2	5	5	2	14			3	16
28	Trieste (Territorio di)					1	11									16	61			25	83
29	Genova	11	19	9	260	2	2			1	5	1	1	14	21	2	12			3	23
30	Imperia	4	7			1	4									13	50	1	1	52	359
31	La Spezia	1	1	3	68							1	2	1	2	7	112			14	127
32	Savona	5	5	1	3	4	12									8	64			12	133
33	Bologna	1	3			1	3							3	7	9	76	1	3	23	106
34	Ferrara	4	8											2	4	4	169			8	179
35	Forlì	1	2			1	3							1	5	7	176			11	184
36	Modena													1	3	18	191			21	201
37	Parma					1	3							1	3	8	41			9	44
38	Piacenza	2	2			1	1							1	20	13	45			14	48
39	Ravenna															10	32			14	55
40	Reggio nell'Emilia					1	2			1	2			1	6	2	148			2	148
41	Arezzo	1	2													7	60			10	70
42	Firenze					1	1									16	172			17	174
43	Grosseto															7	407			8	408
44	Livorno															4	24			4	24
45	Lucca	1	1											2	3	4	30			4	30
46	Massa-Carrara															5	48			8	52
47	Pisa	3	4													3	20			3	20
48	Pistoia	1	3													15	121			18	125
49	Siena															4	18			5	21
50	Perugia	1	2													13	85			13	85
51	Terni					1	5									24	185			25	187
52	Ancona	1	2													10	185			11	190
53	Ascoli Piceno															14	189			15	191
54	Macerata	1	2											1	2	15	201	1	4	17	207
55	Pesaro e Urbino	1	2													15	168			16	170
56	Frosinone															21	158	2	3	24	163
57	Latina															8	27	1	2	9	29
58	Rieti															6	55	1	23	7	78
59	Roma	2	14	2	332	1	3			1	5					4	10	1	3	5	13
60	Viterbo															16	75	2	26	25	461
61	Campobasso	3	4			1	5									24	125	2	12	26	137
62	Chieti	1	1													6	35	3	8	13	52
63	L'Aquila															8	16			9	17
64	Pescara					1	2							1	5	8	30			10	37
65	Teramo	1	1			1	7									3	7	2	3	6	16
66	Avellino															5	48	1	4	8	60
67	Benevento	1	2													7	34			7	34
68	Caserta	2	3													6	13			7	15
69	Napoli	15	42	5	93					1	2			1	3	4	24			7	30
70	Salerno	1	4			1	2					1	6			11	6.618	1	4	33	6.759
71	Bari															22	71			25	83
72	Brindisi															1	1.388			1	1.388
73	Foggia																				
74	Lecce	1	4													5	20			5	20
75	Taranto															1	4			1	4
76	Matera															2	5			2	5
77	Potenza	1	1	1	2											31	109	1	6	34	118
78	Catanzaro															13	55			13	55
79	Cosenza	1	1			1	5									31	96	2	5	35	107
80	Reggio di Calabria	2	5	2	34	2	6									5	23			11	68
81	Agriporto			1	10											8	160			9	170
82	Caltanissetta															2	14	1	2	3	16
83	Catania	6	18	2	85	2	4							1	4	16	74	1	2	28	187
84	Enna															4	93			4	93
85	Messina	1	2	1	7	3	10									14	233	1	2	23	264
86	Palermo	14	25	1	9					3	9	2	15	3	10	10	562			33	634
87	Ragusa															4	25			4	25
88	Siracusa															7	94			7	94
89	Trapani	1	1			1	8									6	184			8	193
90	Cagliari	1	2	1	2											18	61	2	10	22	75
91	Nuoro															6	37			6	37
92	Sassari															31	204			31	204
	ITALIA	148	315	70	1.509	76	264	2	3	16	39	24	67	87	186	1.010	16.104	55	336	1.488	18.823

SEZIONE I — DITTE SECONDO LA FORMA GIURIDICA

TAV. 6 — Trasporti e comunicazioni (Ramo 6)

N. d'ordine	PROVINCIE	S O C I E T A														E N T I				TOTALE DITTE		
		DITTE INDIVIDUALI		per azioni		cooperative		in accomandita		in nome collettivo		a responsabilità limitata		altre		statali e di diritto pubblico		altri		N	ad-detti	
		N	ad-detti	N	ad-detti	N	ad-detti	N	ad-detti	N	ad-detti	N	ad-detti	N	ad-detti	N	ad-detti					
1	Alessandria	681	1.212	6	236	7	128	—	—	6	108	12	56	106	377	—	—	—	—	818	2.117	
2	Asti	263	440	1	8	—	—	—	—	3	9	4	65	50	125	—	—	—	—	321	647	
3	Cunco	784	1.271	9	129	1	12	—	—	11	57	5	34	110	362	—	—	—	1	1	1.866	
4	Novara	517	967	6	243	2	21	1	7	6	34	13	97	47	170	—	—	—	—	592	1.539	
5	Torino	1.438	3.069	22	10.487	3	586	10	61	31	346	60	437	136	665	1	3.781	1	36	1.702	19.468	
6	Vercelli	435	812	13	1.069	—	—	3	13	7	32	4	20	41	118	—	—	—	—	503	2.064	
7	Aosta (Valle di)	93	200	5	27	1	1	1	15	1	3	1	7	15	59	—	—	—	—	117	312	
8	Bergamo	603	1.179	13	528	1	14	—	—	5	12	16	193	60	227	1	318	1	6	700	2.476	
9	Brescia	864	1.533	8	628	7	47	1	3	8	27	20	126	66	249	2	93	—	—	976	2.706	
10	Como	588	1.005	10	854	2	68	4	85	7	49	13	77	58	213	1	1	—	—	683	2.352	
11	Cremona	470	676	—	—	8	47	—	—	3	13	6	37	45	192	1	104	1	1	534	1.070	
12	Mantova	642	980	1	129	12	77	1	108	4	11	2	14	81	285	2	113	2	2	747	1.775	
13	Milano	1.730	4.926	96	14.268	5	345	15	118	34	469	264	2.612	157	693	2	11.402	3	164	2.306	34.997	
14	Pavia	695	1.200	3	64	4	18	1	3	14	97	11	99	116	367	—	—	—	—	846	1.850	
15	Sondrio	166	378	2	118	—	—	3	84	—	—	1	1	13	36	—	—	—	—	185	617	
16	Varese	423	740	11	402	4	31	2	24	11	64	17	81	61	260	—	—	—	—	529	1.602	
17	Bolzano	491	845	9	199	—	—	—	—	—	—	22	324	25	88	—	—	—	—	548	1.456	
18	Trento	607	1.006	8	306	3	49	1	2	4	8	15	106	80	239	—	—	—	—	718	1.716	
19	Belluno	294	466	3	185	1	4	2	11	1	2	5	21	50	266	2	18	—	—	358	973	
20	Padova	658	1.274	4	1.677	10	168	—	—	10	954	14	178	60	309	—	—	—	—	756	4.560	
21	Rovigo	454	821	—	—	8	98	3	6	8	42	3	19	28	91	—	—	—	—	504	1.077	
22	Treviso	536	1.000	1	15	5	88	1	99	5	21	7	57	78	346	1	20	—	—	634	1.646	
23	Venezia	490	1.268	20	4.587	16	429	6	704	9	47	31	381	48	323	2	1.182	—	—	622	8.921	
24	Verona	673	1.194	2	221	19	306	2	7	4	25	10	59	105	341	—	—	—	—	815	2.153	
25	Vicenza	626	1.049	5	329	7	41	—	—	13	73	6	48	74	273	2	10	—	—	733	1.823	
26	Gorizia	87	199	1	233	2	57	1	5	3	14	4	34	11	47	—	—	—	—	109	589	
27	Udine	619	1.116	5	177	6	72	1	9	9	105	12	153	79	329	2	64	—	—	733	2.025	
28	Trieste (Territorio di)	463	1.158	34	4.032	15	2.202	2	51	14	661	71	900	17	86	2	175	—	—	618	9.265	
29	Genova	1.586	4.534	143	15.803	7	3.477	23	1.133	73	2.427	191	1.472	165	842	3	854	2	452	2.193	30.994	
30	Imperia	252	407	5	160	4	51	1	20	4	14	9	121	36	231	—	—	—	—	311	1.004	
31	La Spezia	228	389	2	2	4	297	—	—	3	17	4	27	24	154	1	299	—	—	266	1.185	
32	Savona	365	661	5	725	15	1.228	—	—	7	72	15	123	57	226	—	—	—	—	464	3.035	
33	Bologna	1.656	2.858	11	277	13	171	2	14	8	28	29	616	148	534	4	1.777	—	—	1.871	6.275	
34	Ferrara	968	1.503	1	163	4	64	—	—	11	67	4	41	98	372	—	—	—	—	1.086	2.210	
35	Forlì	1.168	1.566	7	89	4	126	2	172	9	88	16	104	171	465	—	—	—	1	4	1.378	2.614
36	Modena	803	1.324	3	498	13	170	—	—	12	89	12	168	85	358	—	—	—	3	21	931	2.628
37	Parma	862	1.253	4	243	3	38	—	—	7	46	9	45	88	327	2	214	—	—	975	2.166	
38	Piacenza	686	1.187	5	414	5	46	—	—	9	21	9	88	84	350	—	—	—	1	5	799	2.111
39	Ravenna	695	986	3	70	9	264	—	—	3	6	5	37	99	374	1	3	—	—	816	1.742	
40	Reggio nell'Emilia	780	1.111	2	227	17	692	1	2	6	16	16	143	110	302	—	—	—	—	932	2.493	
41	Arezzo	382	579	1	258	1	13	—	—	3	11	11	84	48	151	—	—	—	1	7	447	1.103
42	Firenze	1.148	1.739	14	2.784	8	402	2	27	8	573	39	212	100	400	2	1.443	3	155	1.324	7.735	
43	Grosseto	319	556	2	77	6	102	1	25	3	21	2	17	57	189	1	1	—	—	391	988	
44	Livorno	458	857	7	178	18	744	2	17	11	85	20	141	51	183	1	253	3	33	571	2.491	
45	Lucca	430	733	3	79	3	121	—	—	1	3	5	18	27	87	—	—	—	—	469	1.041	
46	Massa-Carrara	210	498	1	174	5	149	—	—	2	4	2	30	22	71	2	101	—	—	244	1.027	
47	Pisa	414	604	1	69	—	—	—	—	3	27	5	57	41	122	1	51	1	7	466	937	
48	Pistoia	380	509	2	47	4	508	1	11	—	—	4	16	31	115	—	—	—	—	422	1.206	
49	Siena	435	702	3	172	2	10	—	—	—	—	6	49	57	186	1	4	1	9	505	1.132	
50	Perugia	513	941	4	123	—	—	1	11	17	63	4	55	51	222	2	23	1	1	593	1.439	
51	Terni	255	497	3	325	2	10	—	—	—	—	4	18	37	109	1	3	—	—	302	962	
52	Ancona	607	899	7	159	14	338	1	6	14	120	13	185	95	324	2	206	1	14	754	2.251	
53	Ascoli Piceno	401	630	2	28	6	46	2	8	3	6	4	13	98	283	2	18	—	—	518	1.032	
54	Macerata	335	466	3	62	3	60	—	—	4	51	5	30	58	198	3	20	—	—	408	827	
55	Pesaro e Urbino	337	563	2	23	3	60	—	—	2	7	3	18	65	194	—	—	—	—	412	865	
56	Frosinone	364	578	1	69	1	2	—	—	2	5	3	48	48	263	—	—	—	—	419	965	
57	Latina	246	421	2	41	—	—	—	—	4	28	—	—	34	146	—	—	—	—	286	636	
58	Rieti	117	260	2	22	—	—	1	37	4	87	1	8	13	31	1	1	—	—	139	446	
59	Roma	1.327	3.412	102	22.100	37	918	1	3	17	228	173	1.799	122	1.013	9	281.522	1	137	1.789	311.132	
60	Viterbo	298	445	1	7	1	4	1	95	1	2	5	36	51	158	—	—	—	—	359	750	
61	Campobasso	276	390	—	—	—	—	—	—	1	1	1	5	29	98	—	—	—	—	307	494	
62	Chieti	203	338	—	—	2	175	—	—	2	4	2	85	43	103	—	—	—	—	252	705	
63	L'Aquila	139	235	1	1	—	—	1	54	2	10	4	24	18	91	1	11	—	—	166	426	
64	Pescara	184	270	3	55	1	17	—	—	6	134	—	—	27	88	—	—	—	—	222	567	
65	Teramo	294	494	1	22	1	8	1	2	1	3	1	6	35	98	—	—	—	—	335	634	
66	Avellino	524	784	2	131	—	—	—	—	3	9	1	56	18	69	—	—	—	—	548	1.049	
67	Benevento	263	375	1	154	—	—	2	11	2	5	1	6	13	53	—	—	—	—	282	604	
68	Caserta	422	595	1	49	5	78	—	—	1	9	2	17	7	22	—	—	—	—	439	772	
69	Napoli	2.597	6.903	30	6.530	23	653	1	2	23	221	62	753	56	880	3	4.701	2	83	2.797	20.726	
70	Salerno	1.165	1.648	—	—	9	287	5	9	3	14	5	38	34	100	3	9	—	—	1.224	2.105	
71	Bari	831	1.526	1	7	35	1.218	1	1	8	239	16	224	75	559	—	—	—	—	968	3.775	
72	Brindisi	238	358	—	—	4	235	—	—													

SEZIONE I — DITTE SECONDO LA FORMA GIURIDICA

TAV. 6.1 — Trasporti (Classe 6.01)

N. d'ordine	PROVINCIE	DITTE INDIVIDUALI		S O C I E T A												E N T I				TOTALE DITTE	
		N	ad-detti	per azioni		cooperative		in accomandita		in nome collettivo		a responsabilità limitata		altre		statali e di diritto pubblico		altri		N	ad-detti
				N	ad-detti	N	ad-detti	N	ad-detti	N	ad-detti	N	ad-detti	N	ad-detti	N	ad-detti	N	ad-detti		
1	Alessandria	672	1.188	6	236	7	128	—	—	6	108	12	56	106	377	—	—	—	—	809	2.093
2	Asti	256	421	1	8	—	—	—	—	3	9	4	65	50	125	—	—	—	—	314	628
3	Cuneo	765	1.224	9	129	1	12	—	—	11	57	5	34	110	362	—	—	—	1	902	1.819
4	Novara	497	919	6	243	2	21	1	7	6	34	13	97	47	170	—	—	—	1	572	1.491
5	Torino	1.419	3.026	19	1.732	3	586	10	61	31	346	60	437	136	665	1	3.781	1	36	1.680	10.670
6	Vercelli	425	784	13	1.069	—	—	3	13	7	32	4	20	41	118	—	—	—	—	493	2.036
7	Aosta (Valle di)	88	185	5	27	1	1	1	15	1	3	1	7	15	59	—	—	—	—	112	297
8	Bergamo	584	1.114	13	528	1	14	—	—	5	12	16	193	60	227	1	318	1	6	681	2.412
9	Brescia	831	1.456	8	628	7	47	1	3	8	27	20	126	66	249	2	93	—	—	943	2.629
10	Como	567	947	10	854	2	68	4	85	7	49	13	77	58	213	1	1	—	—	662	2.294
11	Cremona	464	663	—	—	8	47	—	—	3	13	6	37	45	192	1	104	1	1	528	1.057
12	Mantova	632	955	1	129	12	77	1	108	4	11	2	14	81	285	2	113	2	58	737	1.750
13	Milano	1.716	4.861	95	14.146	5	345	15	118	34	469	262	2.492	157	693	2	11.402	3	164	2.289	34.690
14	Pavia	681	1.160	3	64	4	18	1	3	14	97	11	99	116	367	—	—	—	—	832	2.180
15	Sondrio	158	356	2	118	—	—	3	84	—	—	1	12	34	—	—	—	—	—	176	593
16	Varese	411	713	11	402	4	31	2	24	11	64	17	81	61	260	—	—	—	—	517	1.575
17	Bolzano	482	820	9	199	—	—	—	—	—	—	23	324	25	88	—	—	—	—	539	1.431
18	Trento	584	935	8	306	3	49	1	2	4	8	15	106	80	239	—	—	—	—	695	1.645
19	Belluno	282	436	3	185	1	4	2	11	1	2	5	21	50	266	2	18	—	—	346	943
20	Padova	645	1.217	4	1.677	10	168	—	—	10	954	14	178	60	309	—	—	—	—	743	4.503
21	Rovigo	443	793	—	—	8	98	3	6	8	42	3	19	28	91	—	—	—	—	493	1.049
22	Treviso	526	965	1	15	5	88	1	99	5	21	7	57	78	346	1	20	—	—	624	1.611
23	Venezia	473	1.205	19	2.162	16	429	6	704	9	47	31	381	48	323	2	1.182	—	—	604	6.433
24	Verona	668	1.178	2	221	19	306	2	7	4	25	10	59	105	341	—	—	—	—	810	2.137
25	Vicenza	611	1.005	5	329	7	41	—	—	13	73	6	48	74	273	2	10	—	—	718	1.779
26	Gorizia	85	195	1	233	2	57	1	5	3	14	4	34	11	47	—	—	—	—	107	585
27	Udine	596	1.049	5	177	6	72	1	9	9	105	12	153	79	329	2	64	—	—	710	1.958
28	Trieste (Territorio di)	460	1.141	34	4.032	15	2.202	2	51	14	661	71	900	17	86	1	43	—	—	614	9.116
29	Genova	1.577	4.493	143	15.803	7	3.477	23	1.133	73	2.427	191	1.472	165	842	3	854	2	452	2.184	30.953
30	Imperia	244	394	5	160	4	51	1	20	4	14	9	121	36	231	—	—	—	—	303	991
31	La Spezia	226	386	2	2	4	297	—	—	3	17	4	27	24	154	1	299	—	—	264	1.182
32	Savona	355	642	5	725	15	1.228	—	—	7	72	15	123	57	226	—	—	—	—	454	3.016
33	Bologna	1.642	2.824	11	277	13	171	2	14	8	28	29	616	148	534	4	1.777	—	—	1.857	6.241
34	Ferrara	961	1.485	1	163	4	64	—	—	11	67	4	41	98	372	—	—	—	—	1.079	2.192
35	Forlì	1.151	1.525	7	89	4	126	2	172	9	88	16	104	171	465	—	—	—	—	1.361	2.573
36	Modena	793	1.297	3	498	13	170	—	—	12	89	12	168	85	358	—	—	—	—	921	2.601
37	Parma	849	1.229	4	243	3	38	—	—	7	46	9	45	88	327	2	214	—	—	962	2.142
38	Piacenza	677	1.164	5	414	5	46	—	—	9	21	9	88	84	350	—	—	—	—	790	2.088
39	Ravenna	685	961	3	70	9	264	—	—	3	6	5	37	99	374	1	3	—	—	806	1.717
40	Reggio nell'Emilia	774	1.098	2	227	17	692	1	2	6	16	16	143	110	302	—	—	—	—	926	2.480
41	Arezzo	372	562	1	258	1	13	—	—	3	11	11	84	48	151	—	—	—	—	437	1.086
42	Firenze	1.135	1.708	14	2.784	8	402	2	27	8	573	39	212	100	400	2	1.443	3	155	1.311	7.704
43	Grosseto	315	548	2	77	6	102	1	25	3	21	2	17	57	189	1	1	—	—	387	980
44	Livorno	451	845	7	178	18	744	2	17	11	85	20	141	51	183	1	253	3	33	564	2.479
45	Lucca	422	717	3	79	3	121	—	—	1	3	5	18	27	87	—	—	—	—	461	1.025
46	Massa-Carrara	208	495	1	174	5	149	—	—	2	4	2	30	22	71	2	101	—	—	242	1.024
47	Pisa	408	595	1	69	—	—	—	—	3	27	5	57	41	122	1	51	1	7	460	928
48	Pistoia	377	505	2	47	4	508	1	11	—	4	16	31	115	—	—	—	—	—	419	1.202
49	Siena	415	672	3	172	2	10	—	—	—	6	49	57	186	—	—	—	—	—	485	1.102
50	Perugia	498	903	4	123	—	—	1	11	17	63	4	55	51	222	2	23	1	1	578	1.401
51	Terni	251	482	3	325	2	10	—	—	—	—	4	18	37	109	1	3	—	—	298	947
52	Ancona	592	862	7	159	14	338	1	6	14	120	13	185	95	324	2	206	1	14	739	2.214
53	Ascoli Piceno	393	613	2	28	6	46	2	8	3	6	4	13	98	283	2	18	—	—	510	1.015
54	Macerata	324	441	3	62	—	—	—	—	4	51	5	30	58	198	3	20	—	—	397	802
55	Pesaro e Urbino	330	544	2	23	3	60	—	—	2	7	3	18	65	194	—	—	—	—	405	846
56	Frosinone	351	556	1	69	1	2	—	—	2	5	3	48	48	263	—	—	—	—	406	943
57	Latina	243	416	2	41	—	—	—	—	4	28	—	34	146	—	—	—	—	—	283	631
58	Rieti	115	256	2	22	—	—	1	37	4	87	1	8	13	31	—	—	—	—	137	442
59	Roma	1.318	3.390	97	15.737	37	918	1	3	17	228	173	1.799	122	1.013	7	182.869	1	137	1.773	206.094
60	Viterbo	287	425	1	7	1	4	1	95	1	2	5	36	51	158	—	—	—	—	348	730
61	Campobasso	270	379	—	—	—	—	—	—	1	1	1	5	29	98	—	—	—	—	301	483
62	Chieti	193	322	—	—	2	175	—	—	2	4	2	85	43	103	—	—	—	—	245	689
63	L'Aquila	135	227	1	1	—	—	—	—	2	10	4	24	18	91	—	—	—	—	162	418
64	Pescara	179	259	3	55	1	17	—	—	6	134	—	26	74	—	—	—	—	—	216	542
65	Teramo	291	487	1	22	1	8	1	2	1	3	1	6	35	98	—	—	—	—	332	627
66	Avellino	520	775	2	131	—	—	—	—	3	9	1	56	18	69	—	—	—	—	544	1.040
67	Benevento	252	354	1	154	—	—	2	11	2	5	1	6	13	53	—	—	—	—	271	583
68	Caserta	418	587	1	49	5	78	—	—	1	9	2	17	7	22	—	—	—	—	435	764
69	Napoli	2.586	6.872	29	4.693	23	653	1	2	23	221	61	709	56	880	3	4.701	2	83	2.784	18.814
70	Salerno	1.147	1.619	—	—	9	287	5	9	3	14	5	38	34	100	3	9	—	—	1.206	2.076
71	Bari	794	1.454	1	7	35	1.218	1	1	8	239	16	224	74	550	—	—	—	—	930	3.694
72	Brindisi	225	336	—	—	4	235	—	—	3	24	3	15	16	53	—	—	—	—	251	663
73	Foggia	536	760	6	69	22	366	—	—	1	2	2	15	52	555	—	—	—	—	619	1.767
74	Lecco	348	493	1	48	5	181	—	—	1	4	—	28	280	—	—	—	—	—		

SEZIONE I — DITTE SECONDO LA FORMA GIURIDICA

TAV. 6.2 — Comunicazioni (Classe 6.02)

N. d'ordine	PROVINCIE	DITTE INDIVIDUALI		S O C I E T A										E N T I				TOTALE DITTE				
		N	ad-detti	per azioni		cooperative		in accomandita		in nome collettivo		a responsabilità limitata		altre		statali e di diritto pubblico		altri		N	ad-detti	
				N	ad-detti	N	ad-detti	N	ad-detti	N	ad-detti	N	ad-detti	N	ad-detti	N	ad-detti	N	ad-detti			
1	Alessandria	9	24																		9	24
2	Asti	7	19																		7	19
3	Cuneo	19	47																		19	47
4	Novara	20	48																		20	48
5	Torino	19	43	3	8.755																22	8.798
6	Vercelli	10	28																		10	28
7	Aosta (Valle di)	5	15																		5	15
8	Bergamo	19	64																		19	64
9	Brescia	33	77																		33	77
10	Como	21	58																		21	58
11	Cremona	6	13																		6	13
12	Mantova	10	25																		10	25
13	Milano	14	65	1	122																17	307
14	Pavia	14	40								2	120									14	40
15	Sondrio	8	22											1	2						9	24
16	Varese	12	27																		12	27
17	Bolzano	9	25																		9	25
18	Trento	23	71																		23	71
19	Belluno	12	30																		12	30
20	Padova	13	57																		13	57
21	Rovigo	11	28																		11	28
22	Treviso	10	35																		10	35
23	Venezia	17	63	1	2.425																18	2.488
24	Verona	5	16																		5	16
25	Vicenza	15	44																		15	44
26	Gorizia	2	4																		2	4
27	Udine	23	67																		23	67
28	Trieste (Territorio di)	3	17																		3	17
29	Genova	9	41												1	132					4	149
30	Imperia	2	13																		2	13
31	La Spezia	2	3																		2	3
32	Savona	10	19																		10	19
33	Bologna	14	34																		14	34
34	Ferrara	7	18																		7	18
35	Forlì	17	41																		17	41
36	Modena	10	27																		10	27
37	Parma	13	24																		13	24
38	Piacenza	9	23																		9	23
39	Ravenna	10	25																		10	25
40	Reggio nell'Emilia	6	13																		6	13
41	Arezzo	10	17																		10	17
42	Firenze	13	31																		13	31
43	Grosseto	4	8																		4	8
44	Livorno	7	12																		7	12
45	Lucca	8	16																		8	16
46	Massa-Carrara	2	3																		2	3
47	Pisa	6	9																		6	9
48	Pistoia	3	4																		3	4
49	Siena	20	30																		20	30
50	Perugia	15	38																		15	38
51	Terni	4	15																		4	15
52	Ancona	15	37																		15	37
53	Ascoli Piceno	8	17																		8	17
54	Macerata	11	25																		11	25
55	Pesaro e Urbino	7	19																		7	19
56	Frosinone	13	22																		13	22
57	Latina	3	5																		3	5
58	Rieti	2	4																		2	4
59	Roma	9	22	5	6.363																16	105.038
60	Viterbo	11	20												2	98.653					11	20
61	Campobasso	6	11																		6	11
62	Chieti	7	16																		7	16
63	L'Aquila	4	8																		4	8
64	Pescara	5	11																		5	11
65	Teramo	3	7											1	14						4	8
66	Avellino	4	9																		4	9
67	Benevento	11	21																		11	21
68	Caserta	4	8																		4	8
69	Napoli	11	31	1	1.837																13	1.912
70	Salerno	18	29								1	44									18	29
71	Bari	37	72																		37	72
72	Brindisi	13	22											1	9						14	23
73	Foggia	24	40																		24	40
74	Lecce	17	36																		17	36
75	Taranto	8	12																		8	12
76	Matera	4	14																		4	14
77	Potenza	6	10																		6	10
78	Catanzaro	10	27																		10	27
79	Cosenza	10	23																		10	23
80	Reggio di Calabria	14	33																		14	33
81	Aggrigento	9	23																		9	23
82	Caltanissetta	5	15																		5	15
83	Catania	15	41																		15	41
84	Enna	2	4																		2	4
85	Messina	14	31																		14	31
86	Palermo	17	30																		17	30
87	Ragusa	3	14																		3	14
88	Siracusa	9	23																		9	23
89	Trapani	8	15																		8	15
90	Cagliari	15	19																		15	19
91	Nuoro	5	7																		5	7
92	Sassari	9	12											1	2						6	9
	ITALIA	982	2.381	11	19.502						3	164	4	27	3	98.785				1.003	120.859	

SEZIONE I — DITTE SECONDO LA FORMA GIURIDICA

TAV. 7. — Commercio (Ramo 7)

N. d'ordine	PROVINCIE	DITTE INDIVIDUALI		S O C I E T A												E N T I				TOTALE DITTE	
				per azioni		cooperative		in accomandita		in nome collettivo		a responsabilità limitata		altre		statali e di diritto pubblico		altri			
		N	ad-detti	N	ad-detti	N	ad-detti	N	ad-detti	N	ad-detti	N	ad-detti	N	ad-detti	N	ad-detti	N	ad-detti	N	ad-detti
1	Alessandria	8.975	16.586	41	493	78	341	6	27	40	161	89	337	331	1.069	11	13	51	90	9.622	19.117
2	Asti	4.163	7.613	5	26	22	108	1	5	15	55	16	56	149	466	5	13	15	15	4.391	8.357
3	Cuneo	11.566	22.040	9	12	56	269	4	16	42	585	22	138	576	1.780	16	19	37	54	12.328	24.913
4	Novara	8.028	15.305	44	234	130	721	14	85	49	213	129	560	306	923	45	67	118	191	8.863	18.299
5	Torino	26.816	59.945	201	5.638	175	1.746	144	1.077	318	1.889	517	2.361	1.129	4.926	27	29	58	98	29.380	77.709
6	Vercelli	7.443	13.691	37	379	141	585	20	100	63	234	54	258	373	1.066	7	19	87	126	8.225	16.458
7	Aosta (Valle di)	1.760	3.510	4	119	14	52	—	—	5	25	3	23	70	233	—	—	4	7	1.860	3.969
8	Bergamo	9.964	19.834	63	631	107	687	5	77	42	178	141	670	268	1.110	23	46	144	228	10.757	23.461
9	Brescia	14.007	26.848	76	793	217	1.091	18	90	77	331	152	705	467	1.583	47	68	153	233	15.214	31.742
10	Como	9.394	22.190	109	1.997	303	1.058	27	159	98	541	168	525	323	2.187	23	39	51	80	10.496	28.776
11	Cremona	5.723	11.540	10	40	111	621	3	14	24	116	43	197	304	975	9	11	43	69	6.270	13.583
12	Mantova	6.413	12.240	11	115	105	527	—	—	34	147	31	117	220	889	14	45	51	110	6.879	14.190
13	Milano	39.478	98.894	1.411	25.839	727	3.866	250	2.690	537	3.505	3.512	15.416	2.036	7.365	11	112	133	618	48.095	158.305
14	Pavia	10.418	19.541	21	285	135	661	13	51	63	324	69	310	406	1.276	13	24	30	58	11.168	22.530
15	Sondrio	2.043	4.054	11	56	63	211	4	13	8	21	3	14	71	245	16	18	13	15	2.232	4.647
16	Varese	7.550	14.784	65	335	295	1.140	33	196	81	345	225	620	285	956	4	11	52	75	8.590	18.462
17	Bolzano	4.983	14.362	24	1.383	52	1.073	6	76	16	134	128	1.109	109	495	8	38	26	65	5.352	18.735
18	Trento	5.663	11.572	18	376	269	1.275	—	—	34	149	80	484	223	850	19	203	87	158	6.393	15.067
19	Belluno	3.494	7.179	3	12	102	425	5	44	9	39	18	80	211	843	5	12	12	18	3.859	8.652
20	Padova	8.248	18.804	29	381	49	340	12	64	82	1.078	86	520	282	1.307	7	103	12	41	8.807	22.638
21	Rovigo	3.691	8.178	5	92	34	219	7	27	32	129	11	54	129	628	5	12	23	49	3.937	9.388
22	Treviso	7.104	15.050	14	193	63	230	9	41	29	201	62	431	259	1.175	3	14	29	47	7.572	17.382
23	Venezia	8.430	22.721	57	2.715	79	505	57	446	86	584	155	747	350	1.551	—	—	11	18	9.225	29.287
24	Verona	9.501	19.724	63	643	108	654	26	227	47	173	110	1.014	407	1.682	7	21	60	227	10.329	24.365
25	Vicenza	8.369	17.575	22	293	115	454	10	56	47	242	27	164	394	1.414	7	9	58	110	9.049	20.317
26	Gorizia	2.353	5.085	2	48	14	119	1	5	9	38	19	127	77	238	1	10	14	30	2.490	5.700
27	Udine	9.118	20.099	27	291	108	878	10	85	61	322	46	246	393	1.817	32	98	93	166	9.888	24.002
28	Trieste (Territorio di)	5.613	14.289	118	1.177	31	956	7	144	135	777	405	2.014	68	257	6	1.158	5	14	6.388	20.786
29	Genova	19.262	40.657	345	5.823	81	383	50	257	258	1.272	736	2.730	924	3.389	6	88	137	331	21.799	54.930
30	Imperia	4.401	9.099	24	431	20	150	2	28	28	197	49	197	252	876	3	6	17	38	4.796	11.022
31	La Spezia	3.859	7.410	3	34	66	334	—	—	22	100	44	190	185	669	2	17	36	65	4.217	8.819
32	Savona	5.457	10.961	18	82	47	262	2	7	23	107	53	214	244	790	5	13	34	88	5.883	12.524
33	Bologna	10.497	22.402	126	1.504	107	1.413	20	206	73	767	296	1.413	537	2.519	6	39	32	47	11.694	30.310
34	Ferrara	5.053	10.545	10	159	71	328	4	67	43	127	43	613	221	941	2	16	33	66	5.480	12.862
35	Forlì	7.299	13.618	22	108	95	467	3	12	37	121	74	441	295	1.126	7	13	76	99	7.908	16.005
36	Modena	6.459	13.386	13	72	85	664	14	224	48	355	41	144	307	1.229	4	49	20	42	6.991	16.165
37	Parma	6.089	12.290	18	350	78	407	8	41	38	169	76	366	284	1.057	6	31	16	51	6.613	14.762
38	Piacenza	4.383	9.116	15	86	59	575	5	63	34	196	51	253	220	991	3	5	25	55	4.795	11.340
39	Ravenna	3.775	7.187	11	95	57	515	1	4	7	79	21	119	207	784	4	22	14	32	4.097	8.837
40	Reggio nell'Emilia	5.133	9.852	16	119	133	733	1	10	13	54	69	493	226	893	3	4	24	37	5.618	12.195
41	Arezzo	3.633	6.701	8	37	84	432	3	31	8	69	31	136	150	507	15	23	19	33	3.951	7.969
42	Firenze	13.446	28.286	132	1.929	212	1.349	41	327	84	473	410	2.256	1.009	3.638	11	56	44	66	15.389	38.380
43	Grosseto	3.157	5.683	2	5	112	418	1	7	12	45	27	105	113	370	7	19	33	62	3.464	6.694
44	Livorno	4.834	9.370	31	176	68	479	7	42	32	149	104	584	194	699	2	89	51	89	5.323	11.677
45	Lucca	6.019	11.119	17	213	41	527	3	13	39	248	59	215	292	949	2	58	87	87	6.530	13.373
46	Massa-Carrara	3.388	5.972	6	112	34	197	1	15	33	26	92	85	281	1	3	103	120	3	3.659	6.811
47	Pisa	4.911	9.280	5	15	97	522	4	19	23	204	39	163	210	797	3	8	222	315	5.514	11.323
48	Pistoia	3.738	7.287	6	72	56	159	3	7	14	92	21	85	144	534	4	12	53	85	4.039	8.333
49	Siena	3.337	6.371	9	44	108	451	3	13	13	32	28	92	182	696	3	38	15	45	3.698	7.782
50	Perugia	5.662	10.775	19	85	95	468	—	—	41	262	30	155	214	714	6	10	61	77	6.128	12.546
51	Terni	2.654	5.067	1	8	37	230	3	25	13	42	9	69	80	306	2	7	13	30	2.812	5.784
52	Ancona	4.879	9.043	7	96	59	508	3	25	43	250	47	257	184	695	4	14	28	73	5.254	10.961
53	Ascoli Piceno	3.333	5.984	8	67	24	133	2	21	8	112	21	100	168	547	2	11	12	19	3.578	6.994
54	Macerata	3.513	6.083	7	39	23	150	1	17	14	47	12	58	121	408	5	20	14	17	3.710	6.839
55	Pesaro e Urbino	3.768	7.094	9	26	61	347	—	—	21	42	25	140	111	423	6	21	35	52	4.036	8.145
56	Frosinone	4.464	7.927	3	4	24	106	2	3	3	8	5	14	87	266	—	—	4	5	4.592	8.333
57	Latina	3.142	5.875	4	17	18	125	—	—	3	8	5	14	72	305	—	—	3	6	3.247	6.350
58	Rieti	2.277	4.055	—	—	25	85	—	—	7	29	2	11	51	184	2	8	4	7	2.368	4.379
59	Roma	26.524	67.093	407	13.497	156	3.317	39	574	151	1.142	1.455	7.379	865	4.478	11	1.366	18	167	29.626	99.013
60	Viterbo	3.284	6.208	6	9	34	195	2	7	11	48	23	125	162	555	1	1	13	18	3.536	7.166
61	Campobasso	4.031	6.702	2	22	33	171	—	—	4	9	2	11	99	406	—	—	12	16	4.183	7.337
62	Chieti	4.081	7.199	3	3	13	63	1	3	6	18	14	53	141	505	2	6	8	12	4.269	7.862
63	L'Aquila	4.315	7.755	3	7	33	90	—	—	5	18	8	77	57	205	1	1	13	32	4.435	8.185
64	Pescara	2.664	5.061	3	98	15	84	4	10	12	83	31	163	84	390	—	—	3	5	2.816	5.894
65	Teramo	2.700	4.608	—	—	12	70	2	57	4	17	10	66	66	209	2	16	2	3	2.798	5.046
66	Avellino	4.942	8.277	3	7	21	114	—	—	6	23	9	80	38	124	1	7	5	7	5.025	8.639
67	Benevento	3.385	5.215	3	37	8	94	—	—	1	12	5	11	44	132	1	3	3	5	3.450	5.509

SEZIONE I — DITTE SECONDO LA FORMA GIURIDICA

TAV. 7.1 — Commercio all'ingrosso (Classe 7.01)

N. d'ordine	PROVINCIE	SOCIETÀ														ENTI				TOTALE DITTE	
		DITTE INDIVIDUALI		per azioni		cooperative		in accomandita		in nome collettivo		a responsabilità limitata		altre		statali e di diritto pubblico		altri		N	ad-detti
		N	ad-detti	N	ad-detti	N	ad-detti	N	ad-detti	N	ad-detti	N	ad-detti	N	ad-detti	N	ad-detti	N	ad-detti		
1	Alessandria	840	1.637	20	410	9	28	3	14	13	82	39	163	87	285	—	—	—	—	1.011	2.619
2	Asti	639	1.157	3	24	1	3	1	5	3	9	8	28	39	163	—	—	—	—	694	1.389
3	Cuneo	2.485	4.146	—	—	2	5	3	11	20	429	11	73	127	553	—	—	—	—	2.648	5.217
4	Novara	761	1.524	6	87	4	64	9	74	15	104	49	215	61	196	—	—	—	—	905	2.264
5	Torino	3.204	9.856	94	2.501	7	39	59	630	137	923	219	1.040	230	2.155	—	—	1	11	3.951	17.155
6	Vercelli	952	1.749	20	206	3	45	16	86	27	117	33	134	68	238	—	—	—	—	1.119	2.575
7	Aosta (Valle di)	136	269	—	—	—	—	—	—	1	3	2	20	7	57	—	—	—	—	146	349
8	Bergamo	677	1.662	14	201	4	38	2	19	9	79	42	254	66	385	—	—	—	—	814	2.638
9	Brescia	964	2.236	21	479	8	232	8	35	16	133	53	261	112	455	—	—	—	—	1.182	3.831
10	Como	723	1.806	32	963	2	12	18	135	47	315	68	286	83	890	—	—	—	—	973	4.407
11	Cremona	498	1.026	2	6	8	55	—	—	7	38	18	106	72	263	—	—	—	—	605	1.494
12	Mantova	632	1.205	1	5	2	20	—	—	7	40	10	34	57	302	1	5	—	—	710	1.611
13	Milano	4.702	16.272	710	12.662	21	332	140	1.711	264	2.036	1.846	8.628	451	2.193	—	—	2	4	8.136	43.838
14	Pavia	1.082	2.146	5	143	1	7	2	7	17	171	28	179	97	333	—	—	1	8	1.233	2.994
15	Sondrio	144	347	1	19	2	36	2	6	—	—	1	4	14	70	—	—	—	—	164	482
16	Varese	621	1.502	22	279	1	7	15	118	48	277	69	280	94	396	—	—	—	—	870	2.859
17	Bolzano	468	2.291	11	1.139	22	879	1	38	7	81	74	910	28	174	—	—	3	20	614	5.532
18	Trento	450	1.185	8	297	23	419	—	—	10	73	29	241	51	263	2	119	1	4	574	2.601
19	Belluno	323	584	—	—	3	8	2	30	2	9	5	28	36	236	—	—	—	—	371	895
20	Padova	792	2.187	21	266	2	12	5	30	23	765	32	207	64	377	—	—	—	—	939	3.844
21	Rovigo	249	752	1	35	—	—	5	21	10	53	2	11	16	222	—	—	—	—	283	1.094
22	Troviso	548	1.255	6	174	3	20	2	10	8	34	29	171	63	450	—	—	—	—	659	2.114
23	Venezia	493	1.240	21	241	8	59	15	67	20	93	65	300	56	301	—	—	—	—	678	2.301
24	Verona	847	2.551	28	384	5	16	12	129	13	57	54	756	95	577	—	—	—	—	1.054	4.470
25	Vicenza	683	1.604	6	82	4	12	5	39	18	170	6	21	81	377	—	—	—	—	803	2.305
26	Gorizia	154	372	2	48	1	10	—	—	3	12	10	53	9	48	—	—	—	—	179	543
27	Udine	669	1.684	6	189	5	155	4	38	12	128	15	85	84	532	—	—	—	—	795	2.811
28	Trieste (Territorio di)	574	1.602	65	608	11	117	5	141	42	396	216	1.027	12	65	—	—	1	1	926	3.957
29	Genova	1.589	3.866	146	4.024	11	26	23	127	100	571	316	1.171	186	739	—	—	—	—	2.371	10.524
30	Imperia	585	1.297	8	131	5	14	—	—	19	126	19	59	76	264	1	1	—	—	713	1.892
31	La Spezia	214	488	3	34	—	—	—	—	5	21	14	54	47	148	—	—	—	—	283	745
32	Savona	494	1.065	5	23	8	18	—	—	9	41	21	110	58	250	1	4	—	—	596	1.511
33	Bologna	962	2.816	51	758	9	80	8	108	21	522	101	481	114	911	1	24	—	—	1.267	5.700
34	Ferrara	412	1.035	3	117	7	36	2	43	7	37	14	86	51	274	—	—	—	—	496	1.628
35	Forlì	594	1.516	5	56	4	81	—	—	8	50	32	274	71	486	—	—	—	—	714	2.463
36	Modena	804	2.050	4	29	4	144	5	153	17	251	14	39	86	556	—	—	—	—	934	3.222
37	Parma	753	1.680	9	103	1	2	3	12	10	61	29	183	64	298	—	—	—	—	869	2.339
38	Piacenza	478	1.004	4	37	1	4	2	32	9	31	27	154	70	440	—	—	—	—	591	1.702
39	Ravenna	341	1.067	4	34	3	108	—	—	2	64	13	94	54	331	1	4	—	—	418	1.702
40	Reggio nell'Emilia	603	1.192	6	44	9	170	—	—	4	19	36	218	63	346	—	—	—	—	721	1.989
41	Arezzo	348	767	2	13	—	—	3	31	2	6	16	96	46	191	—	—	—	—	417	1.104
42	Firenze	1.592	3.857	66	829	3	51	14	91	27	186	171	839	285	1.236	1	4	—	—	2.159	7.093
43	Grosseto	250	378	1	4	2	7	—	—	5	24	11	34	27	93	1	1	—	—	297	541
44	Livorno	330	691	13	83	4	6	5	38	11	81	46	280	45	193	1	83	—	—	455	1.455
45	Luca	329	732	6	156	3	9	3	13	12	144	19	85	56	253	—	—	—	—	428	1.392
46	Massa-Carrara	212	379	3	7	—	—	1	1	4	9	13	46	21	90	—	—	—	—	254	532
47	Pisa	419	982	1	9	3	13	3	17	7	145	25	112	69	355	—	—	—	—	527	1.633
48	Pistoia	310	588	1	42	2	2	2	3	7	64	7	26	53	182	—	—	—	—	382	907
49	Siena	231	555	—	—	3	7	—	—	2	11	12	38	34	146	—	—	—	—	282	757
50	Perugia	297	712	2	36	5	13	—	—	8	109	14	99	32	131	—	—	—	—	358	1.100
51	Terni	148	334	1	8	—	—	—	—	1	9	4	51	20	134	—	—	—	—	174	536
52	Ancona	404	967	4	57	3	10	1	2	14	160	31	178	30	144	—	—	—	—	487	1.518
53	Ascoli Piceno	288	610	1	52	1	22	1	16	5	103	6	47	55	257	—	—	—	—	357	1.107
54	Macerata	174	336	3	10	—	—	—	—	3	14	8	45	36	190	—	—	—	—	224	595
55	Pesaro e Urbino	306	652	2	14	1	4	—	—	3	9	13	96	22	143	—	—	—	—	347	918
56	Frosinone	197	502	—	—	—	—	—	—	—	—	2	6	16	71	—	—	—	—	215	579
57	Latina	175	369	1	8	2	5	—	—	—	2	6	20	114	—	—	—	—	—	200	502
58	Rieti	66	142	—	—	1	1	—	—	2	15	—	11	53	—	—	—	—	—	80	211
59	Roma	1.560	4.527	128	6.416	16	2.367	8	98	39	337	481	2.312	143	830	3	137	—	—	2.378	17.024
60	Viterbo	220	421	—	—	9	21	1	5	4	24	8	86	35	130	—	—	—	—	277	687
61	Campobasso	265	451	1	9	1	12	—	—	2	4	2	11	21	137	—	—	—	—	292	624
62	Chieti	205	451	—	—	—	—	1	3	1	6	2	11	44	213	1	5	—	—	254	689
63	L'Aquila	191	501	—	—	1	1	—	—	—	—	3	19	16	56	—	—	—	—	211	577
64	Pescara	138	373	1	91	—	—	2	6	6	47	17	105	28	160	—	—	—	—	192	782
65	Teramo	153	333	—	—	1	2	1	54	2	8	4	22	15	69	—	—	—	—	176	488
66	Avellino	298	835	1	1	2	2	—	—	1	4	5	55	8	45	—	—	—	—	315	942
67	Benevento	180	340	1	1	1	1	—	—	1	12	1	9	32	—	—	—	—	—	193	387
68	Caserta	303	625	—	—	—	—	—	—	3	10	2	8	7	18	—	—	—	—	315	661
69	Napoli	2.090	5.409	38	403	7	83	7	44	80	415	162	908	101	516	—	—	1	3	2.486	7.781
70	Salerno	814	2.279	—	—	2	6	—	—	16	95	7	50	53	358	—	—	—	—	892	2.788
71	Bari	851	2.219	4	18	8	54	—	—	23	228	31	185	128	669	—	—	—	—	1.045	3.373
72	Brindisi	113	333	—	—	—	—	—	—	1	7	1	15	10	71	—	—	—	—	125	426
73	Foggia	428	797	—	—	5	21	—	—	3	17	7	109	44	156	—	—	—	—	487	1.100
74	Lecce	267	607	1	2	—	—	1	6	9	65	2	14	26	148	—	—	—	—	306	842
75</																					

SEZIONE I — DITTE SECONDO LA FORMA GIURIDICA

TAV. 7.2 — Commercio al minuto (Classe 7.02)

N. d'ordine	PROVINCIE	SOCIETA														ENTI				TOTALE		
		DITTE INDIVIDUALI		per azioni		cooperative		in accomandita		in nome collettivo		a responsabilità limitata		altre		statali e di diritto pubblico		altri		DITTE		
		N	ad-detti	N	ad-detti	N	ad-detti	N	ad-detti	N	ad-detti	N	ad-detti	N	ad-detti	N	ad-detti	N	ad-detti	N	ad-detti	
1	Alessandria	6.040	11.243	10	56	62	306	3	13	23	72	35	134	206	623	1	2	4	7	6.384	12.456	
2	Asti	2.552	4.844	—	—	14	98	—	—	9	34	8	28	95	257	—	—	—	—	2.678	5.261	
3	Cuneo	6.441	12.377	—	—	36	237	1	5	19	150	6	47	381	1.024	1	1	2	3	6.887	13.844	
4	Novara	5.045	9.502	20	124	97	606	4	10	24	91	52	302	193	593	3	3	7	13	5.444	11.244	
5	Torino	17.809	37.337	54	2.328	113	1.616	66	338	125	704	163	662	765	2.296	2	4	8	13	19.106	45.298	
6	Vercelli	4.728	8.672	7	24	108	494	2	10	17	75	9	91	245	702	2	14	7	25	5.128	10.107	
7	Aosta (Valle di)	980	1.897	2	27	11	49	—	—	2	11	—	—	42	116	—	—	2	4	1.039	2.104	
8	Bergamo	6.187	12.220	24	173	85	617	2	50	19	66	69	327	165	639	3	16	3	5	6.557	14.113	
9	Brescia	8.614	15.977	20	125	133	670	6	33	41	157	78	356	290	987	5	10	6	13	9.193	18.328	
10	Como	5.742	14.636	15	719	242	955	7	21	40	186	29	110	203	1.154	2	10	6	13	6.286	17.804	
11	Cremona	3.388	6.839	1	2	71	493	3	14	17	78	13	54	201	638	—	—	5	6	3.699	8.124	
12	Mantova	3.693	7.271	5	19	67	436	—	—	24	99	11	52	134	480	5	18	3	4	3.942	8.379	
13	Milano	25.631	60.532	190	9.616	417	2.887	70	617	188	998	756	3.120	1.270	4.030	3	13	21	43	28.546	81.856	
14	Pavia	6.374	12.032	5	49	83	547	9	41	38	137	12	47	263	812	—	—	2	5	6.786	13.670	
15	Sondrio	1.222	2.393	4	7	58	170	2	7	4	16	2	10	49	147	—	—	—	—	1.341	2.750	
16	Varese	4.923	9.445	9	13	210	1.004	10	47	20	48	42	173	159	474	1	2	9	12	5.383	11.218	
17	Bolzano	2.416	6.460	1	26	182	4	36	7	40	27	116	47	203	—	—	—	—	3	8	2.531	7.046
18	Trento	3.009	5.852	4	13	236	840	—	—	18	65	41	196	127	451	1	37	5	12	3.441	7.466	
19	Belluno	1.841	3.736	1	2	96	412	3	14	4	17	10	48	123	396	2	7	1	2	2.081	4.634	
20	Padova	5.048	11.421	4	54	41	320	5	25	44	225	38	165	183	703	2	36	1	2	5.366	12.951	
21	Rovigo	2.495	5.432	4	57	33	208	2	6	12	46	8	41	109	391	—	—	1	1	2.664	6.182	
22	Treviso	3.804	8.477	4	10	53	201	5	26	15	137	26	248	160	617	1	11	7	18	4.075	9.745	
23	Venezia	5.636	15.510	9	159	57	384	24	151	53	403	55	317	247	1.006	—	—	1	1	6.082	17.931	
24	Verona	5.551	11.120	16	201	72	550	12	88	25	96	31	205	256	919	1	2	6	8	5.970	13.189	
25	Vicenza	4.685	9.921	7	191	90	403	5	17	13	44	10	71	243	828	1	1	9	16	5.063	11.492	
26	Gorizia	1.544	3.187	—	—	11	104	1	5	6	26	9	74	59	165	—	—	—	3	1.632	3.564	
27	Udine	4.895	10.948	17	81	91	692	4	21	26	142	26	150	255	1.073	16	34	10	16	5.340	13.157	
28	Trieste (Territorio di)	3.411	8.282	16	434	12	759	1	2	74	313	94	582	40	128	—	—	1	2	3.649	10.502	
29	Genova	12.842	25.732	55	847	55	339	13	46	95	368	156	540	563	1.758	—	—	2	6	13.781	29.636	
30	Imperia	2.763	5.103	2	11	15	136	1	1	4	21	16	75	131	381	1	3	—	—	2.935	5.731	
31	La Spezia	2.720	4.943	—	—	61	322	—	—	11	44	18	70	106	414	2	17	4	14	2.922	5.824	
32	Savona	3.361	6.467	6	37	33	233	1	6	10	50	14	38	122	397	1	5	2	19	3.550	7.252	
33	Bologna	6.863	14.087	45	497	87	1.298	11	93	39	214	131	540	336	1.243	—	—	1	1	7.513	17.973	
34	Ferrara	3.546	7.183	5	14	50	244	2	24	14	53	23	503	148	600	2	16	1	1	3.791	8.638	
35	Forlì	4.612	8.285	12	47	59	320	2	5	15	48	28	111	144	419	1	2	5	8	4.878	9.245	
36	Modena	4.229	8.547	5	10	75	499	6	24	22	69	20	91	176	526	2	35	4	8	4.539	9.809	
37	Parma	3.846	7.617	5	102	67	382	3	21	22	88	35	127	181	619	1	9	3	17	4.163	8.982	
38	Piacenza	2.612	5.416	11	49	48	546	2	7	18	117	21	81	130	470	2	3	8	18	2.852	6.707	
39	Ravenna	2.640	4.710	4	41	48	377	—	—	2	8	4	15	131	407	1	12	3	16	2.833	5.586	
40	Reggio nell'Emilia	3.328	6.530	7	68	114	523	1	10	8	33	20	250	138	439	1	1	4	6	3.621	7.860	
41	Arezzo	2.669	4.721	5	22	81	423	—	—	5	57	7	29	85	237	1	5	4	4	2.857	5.498	
42	Firenze	9.559	18.644	40	473	178	1.224	23	223	35	195	126	601	545	1.735	—	—	5	10	10.511	23.105	
43	Grosseto	2.194	3.783	1	102	398	1	7	6	20	14	65	72	200	—	1	12	7	7	2.398	4.493	
44	Livorno	3.500	6.384	6	36	62	471	1	2	16	55	29	150	111	384	—	—	1	2	3.726	7.484	
45	Lucca	4.160	7.364	3	18	37	515	—	—	17	56	19	74	166	536	—	—	5	9	4.407	8.572	
46	Massa-Carrara	2.303	3.977	2	98	31	192	—	—	8	16	8	33	44	124	—	—	2	4	2.398	4.444	
47	Pisa	3.598	6.403	3	4	84	473	1	2	14	53	13	41	105	336	1	5	4	13	3.823	7.330	
48	Pistoia	2.619	4.914	1	9	49	148	1	4	4	17	8	28	75	288	1	7	2	5	2.760	5.420	
49	Siena	2.373	4.324	3	13	102	439	2	11	6	12	12	47	113	355	2	28	3	3	2.616	5.232	
50	Perugia	4.547	8.237	9	16	83	447	—	—	28	97	14	51	149	469	—	—	15	21	4.845	9.338	
51	Terni	1.939	3.561	—	—	36	226	2	12	10	31	2	4	54	160	1	6	3	6	2.047	4.006	
52	Ancona	3.300	5.859	2	38	54	494	2	23	24	78	12	69	123	416	2	10	2	2	3.521	6.989	
53	Ascoli Piceno	2.297	3.918	7	15	22	110	1	5	3	9	13	50	93	232	1	6	3	4	2.440	4.349	
54	Macerata	2.650	4.480	3	28	23	150	1	17	8	28	3	9	72	187	1	2	2	2	2.763	4.903	
55	Pesaro e Urbino	2.536	4.684	4	9	53	328	—	—	9	19	8	36	76	253	5	19	1	2	2.692	5.350	
56	Frosinone	3.316	5.575	2	3	23	105	1	1	3	8	2	4	60	168	—	—	—	—	3.407	5.864	
57	Latina	2.355	4.175	3	9	15	118	—	—	3	8	2	6	42	147	—	—	1	3	2.421	4.466	
58	Rieti	1.658	2.891	—	—	24	84	—	—	2	6	—	—	32	92	2	8	1	2	1.719	3.083	
59	Roma	18.591	43.506	109	2.602	121	878	27	114	80	476	495	2.232	559	2.604	5	1.067	7	40	19.994	53.519	
60	Viterbo	2.255	4.139	5	7	21	160	1	2	5	22	14	38	109	348	—	—	2	2	2.412	4.718	
61	Campobasso	2.945	4.774	1	13	30	150	—	—	1	4	—	—	73	225	—	—	2	2	3.052	5.168	
62	Chieti	3.002	5.175	2	2	10	60	—	—	5	12	6	17	87	231	—	—	4	5	3.116	5.502	
63	L'Aquila	3.423	5.825	2	6	29	85	—	—	3	10	2	17	36	119	—	—	4	5	3.499	6.067	
64	Pescara	1.923	3.483	2	2	13	82	2	4	4	12	13	56	48	193	—	—	1	2	2.005	3.834	
65	Teramo	1.897	3.146	—	—	10	67	1	3	2	9	3	11	44	116	1	1	—	—	1.958	3.353	
66	Avellino	3.593	5.675	2	6	19	112	—	—	4	17	2	6	24	61	1	7	1	2	3.646	5.886	
67	Benevento	2.532	3.820	1	3	7	93	—	—	—	3	4	29	81	—	—	—	—	1	2	2.573	4.003
68	Caserta	5.549	8.587	1	5	9	49	—	—	4	10	2	2	28	98	—	—	—	—	5.593	8.751	

SEZIONE I — DITTE SECONDO LA FORMA GIURIDICA

TAV. 7.3 — Attività turistiche e alberghiere, pubblici esercizi (Classe 7.03)

N. d'ordine	PROVINCIE	DITTE INDIVIDUALI		SOCIETA												ENTI				TOTALE DITTE	
		N	ad-detti	per azioni		cooperative		in accomandita		in nome collettivo		a responsabilità limitata		altre		statali e di diritto pubblico		altri		N	ad-detti
				N	ad-detti	N	ad-detti	N	ad-detti	N	ad-detti	N	ad-detti	N	ad-detti	N	ad-detti	N	ad-detti		
1	Alessandria	1.255	2.752	3	11	3	3	—	—	4	7	2	18	24	134	8	9	47	83	1.346	3.017
2	Asti	490	1.077	1	1	6	6	—	—	1	6	—	—	12	37	4	12	14	14	528	1.153
3	Cuneo	2.172	4.965	2	4	17	25	—	—	3	6	2	5	60	188	6	9	34	50	2.296	5.252
4	Novara	1.806	3.816	5	10	29	51	1	1	8	13	8	19	44	117	37	58	109	175	2.047	4.260
5	Torino	4.676	11.060	21	533	52	83	11	78	22	160	44	432	85	363	15	17	48	73	4.974	12.799
6	Vercelli	1.367	2.772	4	28	30	46	—	—	14	23	4	16	50	112	1	1	8	101	1.550	3.099
7	Aosta (Valle di)	627	1.319	2	92	3	3	—	—	2	11	1	3	20	55	—	—	2	3	657	1.486
8	Bergamo	2.642	5.422	6	200	17	31	1	8	13	32	11	52	27	62	19	26	141	223	2.877	6.056
9	Brescia	3.977	8.071	22	100	76	189	1	10	15	27	8	69	54	115	40	56	147	220	4.340	8.857
10	Como	2.651	5.390	21	272	56	88	1	2	6	25	18	68	32	128	20	26	45	67	2.850	6.066
11	Cremona	1.366	3.149	3	8	31	72	—	—	—	—	10	31	20	52	—	—	38	63	1.468	3.375
12	Mantova	1.128	2.629	3	5	36	71	—	—	3	8	7	18	20	87	2	4	48	106	1.247	2.928
13	Milano	7.584	19.163	69	1.888	287	640	10	191	29	136	256	1.755	215	749	5	93	109	413	8.564	25.028
14	Pavia	2.007	4.317	4	80	51	107	1	1	6	13	16	57	37	109	8	11	27	45	2.157	4.740
15	Sondrio	647	1.275	6	30	3	5	—	—	4	5	—	8	28	16	18	13	15	15	697	1.376
16	Varese	1.722	3.490	15	21	84	129	1	16	8	14	51	72	24	72	1	2	43	63	1.949	3.879
17	Bolzano	1.822	5.235	10	240	3	4	1	2	2	13	14	58	25	78	7	21	18	34	1.902	5.685
18	Trento	1.943	4.227	4	60	10	16	—	—	5	8	6	31	39	121	14	25	80	140	2.101	4.628
19	Belluno	1.260	2.768	2	10	3	5	—	—	3	13	2	2	48	204	3	5	11	16	1.332	3.023
20	Padova	1.657	4.310	4	61	5	7	—	—	10	65	9	134	25	197	—	—	9	16	1.719	4.790
21	Rovigo	688	1.713	—	—	—	—	—	—	10	30	—	—	4	15	2	3	22	48	726	1.809
22	Treviso	1.998	4.463	—	—	5	7	1	4	4	26	1	22	74	—	—	19	25	2.050	4.600	
23	Venezia	1.894	5.435	20	2.209	11	20	15	223	10	81	15	93	37	210	—	—	10	17	2.012	8.288
24	Verona	2.517	5.356	5	39	30	85	—	—	6	9	9	31	43	155	1	2	52	73	2.663	5.750
25	Vicenza	2.368	5.311	2	6	21	39	—	—	14	23	7	62	58	178	5	7	49	94	2.524	5.720
26	Gorizia	608	1.475	—	—	2	5	—	—	—	—	—	—	8	23	1	10	12	27	631	1.540
27	Udine	2.837	6.615	1	2	10	18	1	21	21	42	4	8	38	180	5	41	82	149	2.999	7.076
28	Trieste (Territorio di)	1.204	3.717	3	37	6	49	—	—	5	29	17	138	12	55	4	19	3	11	1.254	4.055
29	Genova	4.007	9.778	34	457	15	18	6	36	33	236	87	582	107	667	3	9	135	325	4.427	12.108
30	Imperia	917	2.517	12	283	—	—	1	27	3	46	12	59	39	215	1	2	17	38	1.002	3.187
31	La Spezia	799	1.820	—	—	5	12	—	—	4	24	7	49	18	73	—	—	32	51	865	2.029
32	Savona	1.487	3.266	4	13	6	11	—	—	3	10	13	57	56	128	2	2	32	69	1.603	3.556
33	Bologna	1.773	4.273	12	173	10	25	—	—	9	18	17	274	36	185	1	5	31	46	1.889	5.003
34	Ferrara	840	2.037	2	28	13	47	—	—	22	37	1	8	16	54	—	—	32	65	926	2.276
35	Forlì	1.597	3.260	3	3	32	66	1	7	14	23	8	35	71	203	6	11	69	80	1.801	3.688
36	Modena	867	2.128	2	4	5	20	3	47	4	20	6	13	34	115	—	—	14	24	935	2.371
37	Parma	1.075	2.500	3	144	10	23	—	—	5	17	9	49	33	125	2	2	13	34	1.150	2.894
38	Piacenza	909	2.254	—	—	8	23	—	—	5	43	2	16	15	69	1	2	17	37	957	2.444
39	Ravenna	514	1.101	2	3	5	29	—	—	3	7	2	4	13	26	1	2	11	16	551	1.188
40	Reggio nell'Emilia	625	1.486	—	—	9	39	—	—	1	2	2	7	12	66	1	2	20	31	670	1.633
41	Arezzo	444	1.009	1	2	3	9	—	—	1	6	8	11	17	74	13	16	15	29	502	1.156
42	Firenze	1.444	4.484	15	563	29	65	1	6	5	26	36	588	102	443	8	11	39	56	1.679	6.242
43	Grosseto	665	1.459	—	—	7	11	—	—	1	1	2	6	13	75	5	6	26	35	719	1.593
44	Livorno	849	2.095	2	33	2	2	—	—	3	6	11	124	28	96	—	—	50	87	945	2.443
45	Lucca	1.426	2.872	8	39	1	3	—	—	8	26	18	35	65	147	2	2	53	78	1.581	3.202
46	Massa-Carrara	831	1.564	1	7	3	5	—	—	3	8	3	11	17	61	—	—	101	116	959	1.772
47	Pisa	643	1.599	1	2	10	36	—	—	2	6	1	10	31	93	1	2	218	302	907	2.050
48	Pistoia	678	1.634	2	19	5	9	—	—	2	10	4	29	14	60	3	5	51	80	759	1.846
49	Siena	601	1.323	5	29	3	5	1	2	5	9	4	7	28	172	1	10	11	41	659	1.598
50	Perugia	700	1.656	7	32	7	8	—	—	4	54	1	3	31	110	6	10	46	56	802	1.929
51	Terni	530	1.120	—	—	1	4	1	13	2	2	2	11	6	12	1	1	10	24	553	1.187
52	Ancona	861	1.771	—	—	1	1	—	—	1	1	—	—	16	83	1	2	26	71	906	1.929
53	Ascoli Piceno	646	1.300	—	—	1	1	—	—	—	1	1	2	11	39	—	—	9	15	668	1.357
54	Macerata	560	1.102	—	—	—	—	—	—	2	3	1	4	7	14	—	—	12	15	582	1.138
55	Pesaro e Urbino	791	1.613	2	2	6	6	—	—	9	14	3	7	11	22	—	—	34	50	856	1.714
56	Frosinone	911	1.799	—	—	1	1	1	2	—	1	4	10	26	—	—	—	4	5	928	1.837
57	Latina	575	1.286	—	—	1	2	—	—	—	1	2	10	44	—	—	—	1	2	588	1.336
58	Rieti	535	1.004	—	—	—	—	—	—	3	8	2	11	8	39	—	—	3	5	551	1.067
59	Roma	5.594	17.502	68	3.196	15	39	4	362	21	221	174	1.924	123	931	2	161	11	127	6.012	24.463
60	Viterbo	753	1.585	—	—	4	14	—	—	2	2	1	1	16	73	1	1	11	16	798	1.692
61	Campobasso	776	1.415	—	—	1	1	—	—	1	1	—	—	5	44	—	—	10	14	783	1.475
62	Chieti	809	1.482	1	1	3	3	—	—	—	2	8	7	46	1	1	4	7	827	1.548	
63	L'Aquila	686	1.405	1	1	3	4	—	—	2	8	3	41	4	28	1	1	9	27	709	1.515
64	Pescara	499	1.052	1	5	2	2	—	—	2	24	—	—	4	21	—	—	2	3	510	1.107
65	Teramo	571	1.012	—	—	1	1	—	—	—	3	33	7	24	—	—	—	2	3	584	1.073
66	Avellino	818	1.513	—	—	—	—	—	—	1	2	2	19	4	12	—	—	4	5	829	1.551
67	Benevento	550	927	1	33	—	—	—	—	—	1	6	5	14	—	—	—	2	3	559	983
68	Caserta	1.230	2.105	—	—	—	—	—	—	1	1	—	—	6	24	—	—	—	—	1.237	2.130
69	Napoli	3.966	11.256	18	416	—	—	3	14	14	124	55	546	61	534	—	—	5	15	4.122	12.905
70	Salerno	1.414	2.998	—	—	2	4	1	17	14	14	15	7	15	78	1	1	12	15	1.446	3.120
71	Bari	1.360	2.973	—	—	1	3	—	—	1	4	2	13	18	102	—	—	1	3	1.383	3.098
72	Brindisi	432	884	1	10	—	—	—	—	—	2	9	4	27	—	—	—	—	—	439	930
73	Foggia	738	1.604	1	2	1	4	1	3	1	6	1	10	12	87	—	—	—	—	755	1.716
74	Lecco	976	1.856	1	2	1	1	—													

SEZIONE I — DITTE SECONDO LA FORMA GIURIDICA

TAV. 7.4 — Attività ausiliarie del commercio (Classe 7.04)

N. d'ordine	PROVINCIE	DITTE INDIVIDUALI		SOCIETÀ												ENTI				TOTALE DITTE	
		per azioni		cooperative		in accomandita		in nome collettivo		a responsabilità limitata		altre		statali e di diritto pubblico		altri		N	ad-detti		
		N	ad-detti	N	ad-detti	N	ad-detti	N	ad-detti	N	ad-detti	N	ad-detti	N	ad-detti	N	ad-detti				
1	Alessandria	840	954	8	16	4	4	—	—	—	—	13	22	14	27	2	2	—	—	881	1.025
2	Asti	482	535	1	1	1	1	—	—	—	2	6	—	—	3	9	1	1	—	491	554
3	Cuneo	468	552	7	8	1	1	—	—	—	—	—	—	13	15	9	9	1	1	497	600
4	Novara	416	463	13	13	—	—	—	—	—	2	5	20	24	8	17	6	6	2	467	531
5	Torino	1.127	1.692	32	276	3	8	—	—	—	31	34	102	91	227	49	112	4	8	1.349	2.457
6	Vercelli	396	498	6	121	—	—	—	—	—	4	5	19	17	7	14	4	4	—	428	677
7	Aosta (Valle di)	17	25	—	—	—	—	—	—	—	—	—	—	—	1	5	—	—	—	18	30
8	Bergamo	458	530	19	57	1	1	—	—	—	1	1	19	37	10	24	1	4	—	509	654
9	Brescia	452	564	13	89	—	—	—	—	—	3	12	14	13	19	11	26	2	2	499	726
10	Como	278	358	41	43	3	3	1	1	—	5	15	53	61	5	15	1	3	—	387	499
11	Cremona	471	526	4	24	1	1	—	—	—	—	—	2	6	11	22	9	11	—	498	590
12	Mantova	960	1.135	2	86	—	—	—	—	—	—	—	3	13	9	20	6	18	—	980	1.272
13	Milano	1.561	2.927	442	1.673	2	7	30	171	56	335	654	1.913	100	393	3	6	1	158	2.849	7.583
14	Pavia	955	1.046	7	13	—	—	—	—	—	1	2	2	3	13	27	9	22	—	992	1.126
15	Sondrio	30	39	—	—	—	—	—	—	—	—	—	—	—	—	—	—	—	—	30	39
16	Varese	284	347	19	22	—	—	—	—	—	7	15	5	6	63	95	8	14	—	388	506
17	Bolzano	277	376	2	3	1	8	—	—	—	—	—	13	25	9	40	1	17	2	305	472
18	Trento	261	308	2	6	—	—	—	—	—	1	3	4	16	6	15	2	22	1	277	372
19	Belluno	70	91	—	—	—	—	—	—	—	—	—	1	2	4	7	—	—	—	75	100
20	Padova	751	886	—	—	1	1	2	9	5	23	7	14	10	30	5	67	2	23	783	1.053
21	Rovigo	259	281	—	—	1	11	—	—	—	—	—	1	2	—	3	9	—	—	264	303
22	Treviso	754	855	4	9	2	2	1	1	2	4	6	11	14	—	—	—	—	—	788	923
23	Venezia	407	536	7	106	3	42	3	5	3	7	20	37	10	34	2	3	3	4	453	767
24	Verona	586	697	14	19	1	3	2	10	3	11	16	22	13	31	5	17	2	146	642	956
25	Vicenza	633	739	7	14	—	—	—	—	—	2	5	4	10	12	31	1	1	—	659	800
26	Gorizia	47	51	—	—	—	—	—	—	—	—	—	—	—	1	2	—	—	—	48	53
27	Udine	717	852	3	19	2	13	1	5	2	10	1	3	16	32	11	23	1	1	754	958
28	Trieste (Territorio di)	424	658	34	98	2	31	1	1	14	39	78	267	4	9	2	1.139	—	—	559	2.272
29	Genova	824	1.281	110	495	—	—	8	48	30	97	177	437	68	225	3	79	—	—	1.220	2.662
30	Imperia	136	182	2	6	—	—	—	—	—	2	4	2	4	6	16	—	—	—	148	212
31	La Spezia	126	159	—	—	—	—	—	—	—	2	11	5	17	14	34	—	—	—	147	221
32	Savona	115	163	3	9	—	—	1	1	1	2	6	5	9	8	15	1	2	—	134	205
33	Bologna	899	1.222	18	76	1	10	1	5	4	13	47	118	51	180	4	10	—	—	1.025	1.634
34	Ferrara	255	290	—	—	1	1	—	—	—	—	5	16	6	13	—	—	—	—	267	320
35	Forlì	496	557	2	2	—	—	—	—	—	—	6	21	9	18	—	—	2	11	515	609
36	Modena	559	661	2	29	1	1	—	—	5	15	1	1	11	32	2	14	2	10	583	763
37	Parma	415	493	1	1	—	—	2	8	1	3	3	7	6	15	3	20	—	—	431	547
38	Piacenza	384	442	—	—	2	2	1	24	2	5	1	2	5	12	—	—	—	—	395	487
39	Ravenna	280	309	1	17	1	1	1	4	—	2	2	6	9	20	1	4	—	—	295	361
40	Reggio nell'Emilia	577	644	3	7	1	1	—	—	—	—	11	18	13	42	1	1	—	—	606	713
41	Arezzo	172	204	—	—	—	—	—	—	—	—	—	—	2	5	1	2	—	—	175	211
42	Firenze	851	1.301	11	64	2	9	3	7	17	66	77	228	77	224	2	41	—	—	1.040	1.940
43	Grosseto	48	63	—	—	1	2	—	—	—	—	—	—	1	2	—	—	—	—	50	67
44	Livorno	155	200	10	24	—	—	1	2	2	7	18	30	10	26	1	6	—	—	197	295
45	Lucca	104	151	—	—	—	—	—	—	2	22	3	21	5	13	—	—	—	—	114	207
46	Massa-Carrara	42	52	—	—	—	—	—	—	—	—	2	2	3	6	1	3	—	—	48	63
47	Pisa	251	296	—	—	—	—	—	—	—	—	—	—	5	13	1	1	—	—	257	310
48	Pistoia	131	151	2	2	—	—	—	—	1	1	2	2	2	4	—	—	—	—	138	160
49	Siena	132	169	1	2	—	—	—	—	—	—	—	—	7	23	—	—	1	1	141	195
50	Perugia	118	170	1	1	—	—	—	—	1	2	1	2	2	4	—	—	—	—	123	179
51	Terni	37	52	—	—	—	—	—	—	—	—	—	—	1	3	—	—	—	—	38	55
52	Ancona	314	446	1	1	1	3	—	—	4	11	4	10	15	52	1	2	—	—	340	525
53	Ascoli Piceno	102	156	—	—	—	—	—	—	—	—	—	—	9	19	1	5	—	—	113	181
54	Macerata	129	165	1	1	—	—	—	—	1	2	—	1	6	17	4	18	—	—	141	203
55	Pesaro e Urbino	135	145	1	1	1	9	—	—	—	—	1	1	2	5	1	2	—	—	141	163
56	Frosinone	40	51	1	1	—	—	—	—	—	—	—	—	1	1	—	—	—	—	42	53
57	Latina	37	45	—	—	—	—	—	—	—	—	—	—	—	—	—	—	—	—	38	46
58	Rieti	18	18	—	—	—	—	—	—	—	—	—	—	—	—	—	—	1	1	18	18
59	Roma	779	1.558	102	1.283	4	33	—	—	11	108	305	911	40	113	1	1	—	—	1.242	4.007
60	Viterbo	56	63	1	2	—	—	—	—	—	—	—	—	2	4	—	—	—	—	59	69
61	Campobasso	45	62	—	—	1	8	—	—	—	—	—	—	—	—	—	—	—	—	46	70
62	Chieti	65	91	—	—	—	—	—	—	—	—	4	17	3	15	—	—	—	—	72	123
63	L'Aquila	15	24	—	—	—	—	—	—	—	—	—	—	1	2	—	—	—	—	16	26
64	Pescara	104	153	—	—	—	—	—	—	—	—	1	2	4	16	—	—	—	—	109	171
65	Teramo	79	117	—	—	—	—	—	—	—	—	—	—	—	—	1	15	—	—	80	132
66	Avellino	233	254	—	—	—	—	—	—	—	—	—	—	2	6	—	—	—	—	235	260
67	Benevento	123	128	—	—	—	—	—	—	—	—	—	—	1	5	—	—	—	—	125	136
68	Caserta	183	231	—	—	—	—	—	—	—	—	—	—	—	—	1	3	—	—	183	231
69	Napoli	681	1.185	17	569	1	42	2	5	21	71	84	266	37	118	1	7	—	—	844	2.263
70	Salerno	337	438	1	1	1	4	—	—	1	25	1	1	3	9	1	15	—	—	345	493
71	Bari	591	891	1	6	2	11	1	2	6	22	7	31	24	107	1	57	—	—	633	1.127
72	Brindisi	87	104	—	—	—	—	—	—	—	—	—	—	1	2	—	—	—	—	90	110
73	Foggia	175	200	—	—	—	—	—	—	—	—	—	—	14	40	2	21	—	—	191	261
74	Lecce	136	172	—	—	—	—	—	—	—	—	—	—	4	8	1	2	—	—	141	182
75	Taranto	186	242	1	1	—	—	—	—	3	11	—	—	9	18	—	—	—	—	199	272
76	Matera	70	78	—	—	—	—	—	—	—	—	—	—	—	—	1	1	—	—	71	79
77	Potenza	85	118</																		

SEZIONE I — DITTE SECONDO LA FORMA GIURIDICA

TAV. 8 — Credito, assicurazione e gestioni finanziarie (Ramo 8)

N. d'ordine	PROVINCIE	DITTE INDIVIDUALI		SOCIETÀ												ENTI				TOTALE DITTE		
				per azioni		cooperative		in accomandita		in nome collettivo		a responsabilità limitata		altre		statali e di diritto pubblico		altri				
				N	ad-detti	N	ad-detti	N	ad-detti	N	ad-detti	N	ad-detti	N	ad-detti	N	ad-detti	N	ad-detti			N
1	Alessandria	134	277	6	45	3	36	—	—	3	12	1	1	9	63	26	39	3	189	185	662	
2	Asti	51	165	—	—	1	12	1	25	—	—	4	18	2	8	1	2	1	161	61	391	
3	Cuneo	122	486	3	31	9	13	1	9	5	34	1	2	5	9	8	46	5	236	159	866	
4	Novara	61	158	—	—	2	3.723	—	—	2	3	—	—	10	37	6	20	1	4	82	3.945	
5	Torino	257	722	23	1.164	5	25	6	29	10	25	7	78	18	545	15	1.413	4	1.243	345	5.244	
6	Vercelli	79	226	1	91	—	—	—	—	1	3	—	—	18	63	7	19	4	279	110	681	
7	Aosta (Valle di)	17	47	—	—	—	—	1	9	—	—	—	—	—	—	—	—	—	—	—	18	56
8	Bergamo	66	162	2	731	26	581	2	11	—	—	2	9	7	40	12	50	2	5	119	1.589	
9	Brescia	103	281	4	619	30	122	—	—	7	13	5	34	6	47	5	20	—	—	160	1.136	
10	Como	82	206	6	603	3	5	2	33	4	9	1	1	8	33	—	—	1	1	107	891	
11	Cremona	87	216	—	—	25	321	—	—	—	—	—	—	6	28	4	6	2	4	124	575	
12	Mantova	133	251	3	92	8	252	—	—	1	3	—	—	3	7	2	3	3	6	153	614	
13	Milano	344	1.352	139	27.684	22	1.506	16	124	10	93	23	240	38	274	3	240	3	3.347	598	34.860	
14	Pavia	110	253	—	—	5	43	1	11	3	7	4	4	11	50	4	9	3	5	141	433	
15	Sondrio	23	37	—	—	4	143	—	—	2	1	—	—	2	4	1	8	—	—	32	199	
16	Varese	79	182	4	509	1	98	1	58	1	19	3	12	9	45	3	33	—	—	101	956	
17	Bolzano	29	68	—	—	21	79	—	—	—	—	2	4	4	12	11	13	37	498	104	674	
18	Trento	44	75	2	155	118	199	—	—	—	—	8	13	8	77	6	600	26	60	212	1.179	
19	Belluno	21	42	—	—	3	4	1	5	4	6	1	1	3	6	1	1	—	—	34	65	
20	Padova	53	129	1	3	17	372	1	2	1	2	1	6	3	19	4	634	1	3	82	1.170	
21	Rovigo	30	53	—	—	13	29	—	—	2	4	1	25	1	3	2	15	2	10	51	139	
22	Treviso	56	163	1	3	14	71	1	25	—	—	—	—	2	24	1	331	—	—	76	621	
23	Venezia	75	172	4	2.359	3	20	—	—	—	—	4	281	6	50	—	—	3	552	95	3.434	
24	Verona	78	2.690	1	1	12	562	—	—	—	—	2	3	3	20	2	1.033	—	—	100	4.361	
25	Vicenza	61	113	1	838	18	248	—	—	—	—	—	—	5	35	1	1	3	20	89	1.255	
26	Gorizia	17	34	—	—	8	12	—	—	—	—	1	40	2	5	—	—	2	111	30	202	
27	Udine	75	337	4	457	33	154	2	14	—	—	—	—	4	48	18	111	4	215	140	1.336	
28	Trieste (Territorio di)	74	162	10	912	3	30	2	2	3	65	4	16	—	—	2	361	—	—	98	1.548	
29	Genova	165	453	32	910	2	2	4	21	12	58	13	27	19	214	5	974	1	1	253	2.660	
30	Imperia	48	93	1	41	—	—	—	—	—	—	—	—	1	2	4	101	2	4	56	241	
31	La Spezia	21	45	—	—	1	7	1	18	—	—	—	—	—	—	4	261	—	—	28	334	
32	Savona	44	162	1	2	2	3	—	—	—	—	—	—	4	24	2	7	3	81	56	279	
33	Bologna	66	164	7	932	19	205	—	—	2	7	1	2	9	124	4	950	2	75	110	2.459	
34	Ferrara	48	97	1	73	2	2	1	5	—	—	—	—	7	39	2	43	1	204	62	463	
35	Forlì	73	116	—	—	22	196	—	—	1	1	2	2	4	11	2	99	4	175	108	600	
36	Modena	70	156	1	393	5	83	—	—	1	4	1	144	7	33	1	2	4	259	90	1.074	
37	Parma	78	199	1	37	3	6	—	—	—	—	—	—	4	24	2	80	2	239	90	585	
38	Piacenza	63	148	1	2	2	73	—	—	3	166	3	15	9	43	—	—	2	165	83	612	
39	Ravenna	55	87	1	9	11	109	—	—	—	—	—	—	8	16	1	10	6	286	82	517	
40	Reggio nell'Emilia	71	156	2	271	5	33	—	—	—	—	—	—	5	20	6	291	1	8	90	779	
41	Arezzo	55	164	1	10	5	148	—	—	—	—	—	—	4	10	—	—	1	6	66	338	
42	Firenze	109	285	9	2.241	10	20	3	22	5	35	3	12	6	88	2	11	3	1.195	150	3.909	
43	Grosseto	29	80	—	—	4	23	—	—	—	—	—	—	2	5	3	24	—	—	38	132	
44	Livorno	55	111	—	—	1	48	—	—	1	2	—	—	3	10	1	12	1	156	62	339	
45	Lucca	56	117	1	28	1	11	—	—	—	—	3	10	2	7	6	7	2	303	71	483	
46	Massa-Carrara	23	38	—	—	—	—	—	—	—	—	—	—	1	2	1	1	1	23	26	64	
47	Pisa	62	139	1	7	2	6	—	—	—	—	1	6	—	3	28	4	73	73	418		
48	Pistoia	54	119	—	—	8	24	—	—	2	4	—	—	3	7	1	2	1	130	69	286	
49	Siena	56	142	—	—	6	32	1	4	—	—	—	—	2	4	6	3.598	—	—	71	3.780	
50	Perugia	80	151	2	14	6	93	1	3	—	—	1	52	7	18	—	—	7	318	104	649	
51	Terni	25	45	—	—	3	29	—	—	—	—	—	—	—	—	3	111	3	81	34	266	
52	Ancona	77	165	1	53	10	44	—	—	1	3	2	16	6	172	1	91	4	266	102	810	
53	Ascoli Piceno	86	167	2	2	8	29	—	—	—	—	—	—	2	19	3	4	5	241	106	462	
54	Macerata	68	132	—	—	5	15	—	—	—	—	—	—	1	2	2	6	3	337	79	492	
55	Pesaro e Urbino	36	68	—	—	15	72	—	—	—	—	—	—	1	2	1	66	3	174	56	382	
56	Frosinone	54	204	1	4	3	9	—	—	1	15	—	—	2	3	—	—	2	3	63	238	
57	Latina	42	115	2	6	4	12	—	—	—	—	—	—	—	—	2	4	1	25	51	162	
58	Rieti	27	62	—	—	8	28	—	—	—	—	—	—	—	—	—	—	138	36	228		
59	Roma	180	1.529	89	14.508	15	99	3	21	2	21	34	150	12	260	24	27.171	9	898	368	44.657	
60	Viterbo	56	114	1	61	7	16	—	—	—	—	—	—	3	11	5	19	3	67	75	288	
61	Campobasso	119	223	2	9	3	9	—	—	—	—	—	—	4	15	16	28	3	4	147	288	
62	Chieti	86	201	1	3	1	3	—	—	—	—	1	5	1	8	3	4	3	62	96	286	
63	L'Aquila	85	231	1	1	5	32	—	—	—	—	—	—	3	18	3	3	1	81	98	366	
64	Pescara	46	104	—	—	1	4	—	—	—	—	—	—	—	—	1	2	1	62	49	172	
65	Teramo	60	159	—	—	1	13	—	—	—	—	—	—	—	—	1	55	1	1	63	222	
66	Avellino	113	297	2	21	1	5	—	—	2	4	—	—	2	7	9	17	1	2	130	353	
67	Benevento	85	216	5	49	1	1	—	—	—	—	—	—	1	3	1	1	3	7	96	277	
68	Caserta	71	223	—	—	7	19	—	—	2	25	—	—	2	4	3	7	1	86	281	86	
69	Napoli	188	608	12	765	12	69	—	—	6	51	7	317	15	140	2	7.249	3	10	245	9.209	
70	Salerno	151	408	5	42	7	10	1	7	1	16	1	9	1	16	8	86	1	1	176	595	
71	Bari	119	424	5	90	11	229	—	—	1	11	1	24	8	70	1	5	1	63	147	916	
72	Brindisi	31	79	5	186	1	13	—	—	—	—	—	—	1	2	—	—	—	38	280		
73	Foggia	87	317	2	18	9	42	—	—	2	9	1	11	2	6	2	4	11	29	116	436	
74	Lecce	94	298	3	15	8	63	—	—	5	54	—	—	1	18	5	12	—	—	116	460	
75	Taranto	44	184	—	—	3	24	—	—	1	54	—	—	2	44	1	1	—	2	53	311	
76	Matera	26	66	—	—	4	26	—	—	—	—	—	—	1								

SEZIONE I — DITTE SECONDO LA FORMA GIURIDICA

TAV. 8.2 — Assicurazione (Classe 8.02)

N. d'ordine	PROVINCIE	DITTE INDIVIDUALI		S O C I E T A										E N T I				TOTALE DITTE					
				per azioni		cooperative		in accomandita		in nome collettivo		a responsabilità limitata		altre		statali e di diritto pubblico				altri			
				N	ad-detti	N	ad-detti	N	ad-detti	N	ad-detti	N	ad-detti	N	ad-detti	N	ad-detti			N	ad-detti	N	ad-detti
1	Alessandria	82	153	1	6									6	19							89	178
2	Asti	17	51											2	8							20	66
3	Cuneo	63	136											2	3							65	139
4	Novara	47	121											3	9							50	130
5	Torino	104	263	8	864	1	10							9	512							122	1.649
6	Vercelli	55	128											15	53							70	181
7	Aosta (Valle di)	8	21																			8	21
8	Bergamo	44	119											6	38							50	157
9	Brescia	46	107	1	2									6	47							53	156
10	Como	46	128	2	2							1	3		5	18				1	1	55	152
11	Cremona	51	120											6	28							57	148
12	Mantova	46	118	1	2							1	3		3	7				1	2	52	132
13	Milano	179	654	48	3.792	1	5					8	85		28	231						264	4.767
14	Pavia	68	143											6	30							74	173
15	Sondrio	14	26																			14	26
16	Varese	60	144	1	1							1	19		7	39						69	203
17	Bolzano	22	58											3	9							25	67
18	Trento	34	61											3	72							37	133
19	Belluno	14	30											2	5							16	35
20	Padova	41	104									1	2		3	19						45	125
21	Rovigo	20	42											1	3							21	45
22	Treviso	43	86	1	3									2	24							46	113
23	Venezia	58	125	2	2.300									6	50							66	2.475
24	Verona	40	99			1	236							3	20							45	357
25	Vicenza	43	90											4	33							47	123
26	Gorizia	12	25											2	5							14	30
27	Udine	45	114	1	3									3	13							49	130
28	Trieste (Territorio di)	32	76	6	879							3	65									41	1.020
29	Genova	60	166	21	317							8	52		13	152						102	687
30	Imperia	27	40																			27	40
31	La Spezia	17	41																			17	41
32	Savona	24	50																			26	67
33	Bologna	36	102	1	20							1	5		8	102						46	229
34	Ferrara	35	79											7	39							42	118
35	Forlì	50	87											4	11							54	98
36	Modena	39	88											7	33							46	121
37	Parma	37	84											4	24							41	108
38	Piacenza	36	67											6	30							42	97
39	Ravenna	39	70											8	16							47	86
40	Reggio nell'Emilia	35	70											5	20							40	90
41	Arezzo	14	33											4	10							18	43
42	Firenze	45	102	3	495	1	2					3	6		5	71						57	676
43	Grosseto	9	21											1	2							10	23
44	Livorno	32	53											3	10							36	65
45	Lucca	18	53											1	2							19	55
46	Massa-Carrara	14	27											1	2							15	29
47	Pisa	18	46																			18	46
48	Pistoia	19	32											2	6							21	38
49	Siena	21	41											2	4							23	45
50	Perugia	45	82	1	3									5	11							51	96
51	Terni	16	26																			16	26
52	Ancona	30	57											3	10							33	67
53	Ascoli Piceno	33	49	1	1									1	12							35	62
54	Macerata	28	57											1	2							29	59
55	Pesaro e Urbino	21	39											1	2							22	41
56	Frosinone	8	24											1	2							9	26
57	Latina	18	34																			18	34
58	Rieti	8	14																			8	14
59	Roma	69	187	20	1.341							1	16	3	20	11	256	1	2.499	1	9	106	4.328
60	Viterbo	8	14											2	10							10	24
61	Campobasso	14	19																			16	30
62	Chieti	16	31											2	11							16	31
63	L'Aquila	23	38											1	2							24	40
64	Pescara	13	29																			13	29
65	Teramo	12	21																			12	21
66	Avellino	12	29																			12	29
67	Benevento	7	19											1	3							8	22
68	Caserta	9	32											1	1							10	33
69	Napoli	28	99	1	4									4	107							34	213
70	Salerno	14	26											1	16							15	42
71	Bari	46	96											5	41							51	137
72	Brindisi	11	19											1	2							12	21
73	Foggia	23	57											1	2							24	59
74	Lecce	11	22	1	1									1	18							13	41
75	Taranto	12	38											1	3							13	41
76	Matera	6	8																			6	8
77	Potenza	13	17											1	12							14	29
78	Catanzaro	23	32											3	20							26	52
79	Cosenza	15	38																			15	38
80	Reggio di Calabria	13	21											1	19							14	40
81	Agrigento	19	25											3	6							22	31
82	Caltanissetta	11	21																			11	21
83	Catania	22	35	1	11									7	50							31	98
84	Enna	6	10											1	2							7	12
85	Messina	17	28											5	25							22	53
86	Palermo	23	91											5	23							28	114
87	Ragusa	9	17																			9	17
88	Siracusa	10	21											1	2							11	23
89	Trapani	21	27											5	23							26	50
90	Cagliari	19	29											2	19							21	48
91	Nuoro	7	13											1	2								

SEZIONE I — DITTE SECONDO LA FORMA GIURIDICA

TAV. 8.3 — Gestioni finanziarie (Classe 8.03)

N. d'ordine	PROVINCIE	DITTE INDIVIDUALI		S O C I E T À										E N T I				TOTALE DITTE				
				per azioni		cooperative		in accomandita		in nome collettivo		a responsabilità limitata		altre		statali e di diritto pubblico				altri		
				N	ad-detti	N	ad-detti	N	ad-detti	N	ad-detti	N	ad-detti	N	ad-detti	N	ad-detti			N	ad-detti	N
1	Alessandria	43	112	4	32					2	2	1	1	2	39	26	39	1	1	79	226	
2	Asti	34	114									1	3			1	2			36	119	
3	Cuneo	54	334	2	5	2	2			4	26	1	2	3	6	7	17			73	392	
4	Novara	13	36							2	3				7	28	6	20		28	87	
5	Torino	75	230	5	31					8	10	5	75	3	4	14	25	1	1	111	376	
6	Vercelli	21	94							1	3				3	10	7	19		32	126	
7	Aosta (Valle di)	8	25																	8	25	
8	Bergamo	21	41			1	2					2	9	1	2	12	50			37	104	
9	Brescia	56	173			2	18					2	9	1	2	5	20			75	258	
10	Como	23	50	1	42					7	13	5	34	1	3					31	114	
11	Cremona	35	95							3	6									39	101	
12	Mantova	29	58	1	83											4	6			33	145	
13	Milano	55	183	54	495											2	3	1	1	135	937	
14	Pavia	40	108							2	2	16	228	6	20	2	7	2	4	55	143	
15	Sondrio	6	8			1	2			2	7	4	4	2	4	1	8			12	29	
16	Varese	19	38	1	9					2	7	3	12	2	6	3	33			28	98	
17	Bolzano	7	10									2	4			11	13			20	27	
18	Trento	8	12	1	6	8	9					6	6	5	5	5	113			33	151	
19	Belluno	6	10			1	1			4	6	1	1	1	1	3	5			14	20	
20	Padova	9	22	1	3											1	3			13	30	
21	Rovigo	7	7													3	5			9	22	
22	Treviso	12	75					1	25							2	15			13	100	
23	Venezia	6	28																	8	307	
24	Verona	28	2.581	1	1	2	3					2	279	1	1	1	3			33	2.589	
25	Vicenza	7	12									1	1	1	2	1	1			9	15	
26	Gorizia	5	9									1								6	49	
27	Udine	22	215										40		1	35	18	111	1	1	42	362
28	Trieste (Territorio di)	30	64																	30	64	
29	Genova	26	115	3	10	2	2			2	3	4	7	2	55	4	44			43	236	
30	Imperia	12	35													4	101	1	1	17	137	
31	La Spezia	4	4													3	20			7	24	
32	Savona	15	90	1	2	2	3								1	4	2	7	1	1	22	107
33	Bologna	10	37	3	37											2	30			16	126	
34	Ferrara	8	10												1	22	2	1		9	11	
35	Forlì	10	16													2	99	1	1	13	116	
36	Modena	20	48							1	4									22	55	
37	Parma	30	103													1	3			31	106	
38	Piacenza	26	76	1	2	1	31			2	56	3	15	3	13					36	193	
39	Ravenna	8	9													1	10			9	19	
40	Reggio nell'Emilia	34	84	1	7										5	19				40	110	
41	Arezzo	29	108																	29	108	
42	Firenze	44	144	2	756							2	9	1	17	2	11			51	937	
43	Grosseto	18	55												1	3	24			22	82	
44	Livorno	21	55			1	48								1	12				23	115	
45	Lucca	17	43									1	3	1	5	6	7			25	58	
46	Massa-Carrara	6	6												1	1				7	7	
47	Pisa	16	57									1	6			3	28			20	91	
48	Pistoia	20	71							2	4				1	1	2			24	78	
49	Siena	33	97					1	4						5	189			39	290		
50	Perugia	20	52									1	52	2	7					23	111	
51	Terni	8	18												2	49			10	67		
52	Ancona	28	89	1	53							2	16	2	161	1	91			34	410	
53	Ascoli Piceno	52	117	1	1	1	10								7	3	4			58	139	
54	Macerata	24	51													2	6			26	57	
55	Pesaro e Urbino	13	27																	13	27	
56	Frosinone	43	177									1	15							44	192	
57	Latina	19	76												2	4				21	80	
58	Rieti	14	43																	14	43	
59	Roma	53	1.216	48	2.233	1	1	3	21	1	5	25	115		21	10.611	1	10	153	14.212		
60	Viterbo	41	93												1	17				46	111	
61	Campobasso	102	200	1	4										2	4	16	28	3	124	240	
62	Chieti	60	158									1	5	1	8	3	4		1	66	176	
63	L'Aquila	53	184	1	1										2	16	3	3		59	204	
64	Pescara	29	71													1	2			30	73	
65	Teramo	41	131																	41	131	
66	Avellino	90	257	2	21										1	4	9	17		102	299	
67	Benevento	75	194													1	1			76	195	
68	Caserta	55	182													3	3			59	192	
69	Napoli	80	385	4	615	2	14					5	311	1	13	1	17			93	1.355	
70	Salerno	129	373	1	3	1	3					1	9		8	86			140	474		
71	Bari	63	313			3	128					1	24	3	29					70	494	
72	Brindisi	16	56																	16	56	
73	Foggia	60	255												1	4	1			62	260	
74	Lecco	78	248	1	2										5	12				84	262	
75	Taranto	31	145							1	54	1	2	1	41	1	1			35	243	
76	Matera	20	58												1	2				21	60	
77	Potenza	46	139	1	125	1	4								1	5	13	34		62	307	
78	Catanzaro	71	190	1	24							1	64	2	10	14	68			89	356	
79	Cosenza	85	242							1	2			3	8					89	252	
80	Reggio di Calabria	46	168									1	21			5	17			52	206	
81	Agrianto	38	151												3	121				41	272	
82	Caltanissetta	23	65												1	1				24	66	
83	Catania	42	210	1	3										1	7	3	58		47	278	
84	Enna	22	101												2	16				24	117	
85	Messina	67	220	1	41									2	5	4	8			74	274	
86	Palermo	63	238	1	2							1	7	2	6	9	38			76	291	
87	Ragusa	15	56												1	27				16	83	
88	Siracusa	23	107							1	24				8					25	139	
89	Trapani	20	90												1	8				21	98	
90	Cagliari	44	176	1	8					1	3			4	25	13	22			63	234	
91	Nuoro	20	73												4	4				24	77	
92	Sassari	27	163												1	4	20	42		48	209	
	ITALIA	3.035																				

SEZIONE I — DITTE SECONDO LA FORMA GIURIDICA

TAV. 9 — Attività e servizi vari (Ramo 9)

N. d'ordine	PROVINCIE	S O C I E T A														E N T I				TOTALE DITTE	
		DITTE INDIVIDUALI		per azioni		cooperative		in accomandita		in nome collettivo		a responsabilità limitata		altre		statali e di diritto pubblico		altri		N	ad-detti
		N	ad-detti	N	ad-detti	N	ad-detti	N	ad-detti	N	ad-detti	N	ad-detti	N	ad-detti	N	ad-detti				
1	Alessandria	941	1.329	1	18	3	8	1	4	8	31	5	31	39	145	6	248	22	67	1.026	1.881
2	Asti	428	606	1	6	—	—	—	—	1	2	—	—	14	37	3	8	8	14	455	673
3	Cuneo	945	1.398	3	10	—	—	—	—	2	4	—	—	35	89	7	25	10	32	1.002	1.558
4	Novara	669	1.014	4	10	—	—	2	16	4	22	4	9	16	50	7	41	16	45	722	1.207
5	Torino	3.429	5.691	7	3.749	5	16	11	87	17	94	27	156	106	422	8	607	11	17	3.621	10.839
6	Vercelli	720	1.040	4	18	1	1	—	—	5	16	3	23	27	82	3	43	9	19	772	1.242
7	Aosta (Valle di)	117	216	—	—	—	—	1	4	—	—	—	—	6	31	2	5	—	—	126	256
8	Bergamo	726	1.191	1	156	3	12	—	—	1	1	4	19	13	46	15	36	68	136	831	1.597
9	Brescia	1.073	1.569	1	3	2	4	—	—	5	130	14	92	53	169	9	47	51	145	1.208	2.159
10	Como	762	1.199	2	10	1	6	1	3	5	22	6	32	24	71	9	21	48	87	858	1.451
11	Cremona	701	1.050	1	3	2	21	—	—	6	14	—	—	13	63	2	10	19	37	744	1.198
12	Mantova	813	1.225	2	7	1	5	—	—	4	23	—	—	43	125	7	35	13	22	883	1.442
13	Milano	4.314	8.955	28	1.631	9	98	9	75	21	140	121	1.057	186	695	13	3.090	101	795	4.802	16.536
14	Pavia	972	1.427	2	24	1	1	—	—	6	23	3	6	43	122	7	10	29	195	1.063	1.808
15	Sondrio	113	199	—	—	—	—	—	—	—	—	—	—	5	10	1	4	6	18	125	231
16	Varese	757	1.204	6	50	—	—	2	8	3	5	3	16	26	70	4	35	27	74	828	1.462
17	Bolzano	359	822	1	60	1	3	—	—	1	1	3	15	6	35	1	1	4	12	376	949
18	Trento	355	587	—	—	—	—	—	—	3	7	1	26	20	69	5	24	41	104	425	817
19	Belluno	180	295	—	—	—	—	—	—	2	9	—	—	8	35	5	44	5	12	200	395
20	Padova	866	1.669	4	96	1	7	—	—	5	41	12	176	39	223	3	18	19	48	949	2.278
21	Rovigo	522	824	3	17	—	—	—	3	5	18	1	5	36	122	3	7	4	8	575	1.004
22	Treviso	559	980	2	18	—	—	3	18	3	4	3	28	20	57	6	23	14	35	610	1.163
23	Venezia	800	1.746	7	243	1	4	2	14	4	14	6	27	34	132	1	4	18	83	873	2.267
24	Verona	842	1.320	4	58	1	1	2	14	5	15	5	40	38	136	10	46	22	96	929	1.726
25	Vicenza	594	957	—	—	2	13	—	—	1	3	1	58	40	120	4	6	27	77	669	1.234
26	Gorizia	188	376	—	—	—	10	—	—	2	3	1	6	13	72	4	103	1	1	210	571
27	Udine	789	1.435	9	111	1	3	—	—	5	23	1	7	46	194	4	19	24	71	879	1.863
28	Trieste (Territorio di)	604	1.501	4	126	4	43	—	—	2	4	21	195	35	164	1	881	5	150	676	3.064
29	Genova	1.667	3.031	16	154	3	64	6	44	15	185	28	303	87	274	9	1.519	22	111	1.853	5.685
30	Imperia	404	838	—	—	—	—	—	—	4	10	1	6	15	48	—	—	3	6	427	908
31	La Spezia	422	649	3	13	—	—	—	—	—	5	27	19	82	1	2	5	4	455	813	
32	Savona	425	717	1	4	—	—	—	—	—	—	4	22	22	90	6	65	11	34	469	932
33	Bologna	1.456	2.440	5	141	3	56	1	4	5	18	16	111	108	362	11	392	10	29	1.615	3.553
34	Ferrara	809	1.273	4	7	—	—	—	—	7	23	4	27	43	311	5	54	4	10	876	1.705
35	Forlì	771	1.148	2	10	5	10	—	—	5	12	4	18	42	141	6	30	8	18	843	1.387
36	Modena	828	1.408	—	—	2	5	2	9	3	43	3	161	60	186	6	76	14	40	918	1.928
37	Parma	714	1.033	—	—	2	13	1	19	2	4	5	44	49	266	2	5	7	13	782	1.397
38	Piacenza	545	858	—	—	—	—	1	—	2	4	2	12	24	121	1	5	4	10	579	1.011
39	Ravenna	540	724	3	11	6	30	—	—	4	12	4	27	41	139	10	133	4	7	612	1.083
40	Reggio nell'Emilia	708	1.023	2	145	2	3	—	—	4	16	9	45	40	103	4	15	8	32	777	1.382
41	Arezzo	444	643	3	34	1	2	1	4	3	9	2	6	21	66	7	41	18	36	500	841
42	Firenze	1.601	3.005	14	1.381	9	40	2	19	9	35	21	267	126	520	9	54	43	360	1.834	5.681
43	Grosseto	319	461	1	6	—	—	—	—	1	2	2	10	29	72	10	125	10	22	373	703
44	Livorno	443	847	4	78	—	—	1	6	1	4	3	19	22	83	4	186	18	42	496	1.265
45	Lucca	621	884	2	11	—	—	—	—	7	35	1	9	34	139	4	25	3	5	672	1.108
46	Massa-Carrara	251	341	—	—	—	—	1	3	1	2	1	7	9	34	—	—	3	12	266	399
47	Pisa	696	986	3	15	2	6	—	—	4	18	2	5	40	235	7	29	24	72	778	1.366
48	Pistoia	421	639	—	—	3	8	—	—	2	6	4	30	17	114	4	108	4	7	455	912
49	Siena	364	558	1	5	4	94	—	—	3	38	2	4	19	73	9	28	19	55	421	855
50	Perugia	595	1.095	2	13	—	—	1	8	6	39	3	13	50	160	16	105	6	12	679	1.445
51	Terni	292	466	2	13	—	—	—	—	1	2	2	15	21	83	1	2	3	3	321	583
52	Ancona	585	902	—	—	1	5	—	—	7	72	1	10	42	130	9	75	16	45	661	1.239
53	Ascoli Piceno	347	531	1	7	—	—	—	—	3	6	1	9	24	99	4	19	3	6	383	677
54	Macerata	358	499	1	5	2	6	—	—	2	18	1	7	24	62	10	106	11	23	409	726
55	Pesaro e Urbino	376	517	3	5	—	—	—	—	5	33	2	19	32	90	12	150	2	4	432	818
56	Frosinone	473	749	—	—	—	—	—	—	—	—	1	3	13	48	2	4	3	4	492	808
57	Latina	306	551	—	—	—	—	—	—	1	4	2	15	16	54	8	104	1	2	334	730
58	Rieti	124	181	1	4	—	—	—	—	—	—	—	9	68	1	8	1	1	1	136	262
59	Roma	2.750	6.954	64	5.574	2	4	5	76	12	89	138	1.388	123	737	30	370	12	34	3.136	15.226
60	Viterbo	396	629	1	29	—	—	—	—	—	—	—	—	32	110	17	135	3	11	450	917
61	Campobasso	490	715	—	—	—	—	—	—	1	1	—	—	24	102	15	131	2	8	532	957
62	Chieti	414	642	—	—	1	3	—	—	—	—	—	—	17	64	3	17	3	6	438	732
63	L'Aquila	349	522	1	12	—	—	—	—	2	5	2	20	11	36	3	9	4	11	372	615
64	Pescara	285	553	—	—	—	—	—	—	1	4	4	43	17	57	5	18	2	8	314	683
65	Teramo	242	354	—	—	—	—	—	—	2	9	1	12	8	35	5	61	2	6	260	477
66	Avellino	619	856	—	—	—	—	—	—	5	20	—	—	12	44	18	74	2	5	656	999
67	Benevento	411	562	1	7	1	8	—	—	3	13	—	—	6	45	7	29	2	3	431	667
68	Caserta	994	1.465	—	—	—	—	—	—	2	6	1	11	20	83	3	80	1	3	1.021	1.648
69	Napoli	2.778	5.325	11	524	4	253	—	—	11	74	61	592	48	216	24	360	5	267	2.942	7.611
70	Salerno	1.262	1.941	—	—	1	10	—	—	2	6	5	46	23	113	7	113	4	5	1.304	2.234
71	Bari	1.522	2.894	—	—	—	—	1	1	5	69	12	154	81	381	18	628	3	6	1.642	4.133
72	Brindisi	391	684	—	—	—	—	—	—	1	4	1	8	22	163	5	82	—	—	422	961
73	Foggia	778	1.501	—	—	1	16	—	—	4	23	—	—	44	218	20	233	4	19	851	2.01

SEZIONE I — DITTE SECONDO LA FORMA GIURIDICA

TAV. 9.1 — Servizi ricreativi e affini (Classe 9.02)

N. d'ordine	PROVINCIE	DITTE INDIVIDUALI		S O C I E T A												E N T I				TOTALE DITTE	
		N	ad-detti	per azioni		cooperative		in accomandita		in nome collettivo		a responsabilità limitata		altre		statali e di diritto pubblico		altri		N	ad-detti
				N	ad-detti	N	ad-detti	N	ad-detti	N	ad-detti	N	ad-detti	N	ad-detti	N	ad-detti	N	ad-detti		
1	Alessandria	79	214	1	18	2	5	—	—	3	17	3	25	19	86	1	1	22	67	130	433
2	Asti	33	80	1	6	—	—	—	—	1	2	—	—	7	19	—	—	8	14	50	121
3	Cunco	76	220	3	10	—	—	—	—	—	—	—	—	6	23	2	3	9	26	96	282
4	Novara	54	190	3	7	—	—	1	14	3	19	2	2	7	24	4	9	16	45	90	310
5	Torino	173	526	6	3.728	2	9	7	33	5	35	18	106	33	167	—	—	9	13	253	4.617
6	Vercelli	62	193	4	18	1	1	—	—	3	7	2	18	10	41	1	1	9	19	92	298
7	Aosta (Valle di)	7	22	—	—	—	—	1	4	—	—	—	—	4	27	—	—	—	—	—	12
8	Bergamo	96	263	—	—	3	12	—	—	1	1	3	13	7	29	4	7	62	127	176	452
9	Brescia	93	252	1	3	2	4	—	—	4	16	12	85	17	62	4	12	46	130	179	564
10	Como	65	155	2	10	—	—	1	3	4	20	4	18	9	36	3	4	48	87	136	333
11	Cremona	67	179	1	3	2	21	—	—	4	6	—	—	6	40	—	—	19	37	99	286
12	Mantova	90	289	1	3	1	5	—	—	2	19	—	—	14	58	3	29	10	17	121	420
13	Milano	290	1.125	18	185	6	28	5	44	3	18	67	586	33	202	—	—	99	789	521	2.977
14	Pavia	103	239	2	24	1	1	—	—	1	4	2	4	16	58	—	—	24	71	149	401
15	Sondrio	8	45	—	—	—	—	—	—	—	—	—	—	1	1	—	—	6	18	15	64
16	Varese	56	190	5	34	—	—	1	2	1	1	3	16	4	12	3	3	27	74	100	332
17	Bolzano	21	73	—	—	1	3	—	—	1	1	3	15	3	27	1	1	4	12	34	132
18	Trento	31	90	—	—	—	—	—	—	2	4	—	—	7	18	1	1	41	104	82	217
19	Belluno	25	74	—	—	—	—	—	—	—	—	—	—	2	15	2	5	5	12	34	106
20	Padova	71	260	3	88	—	—	—	—	3	33	7	28	14	65	—	—	18	46	116	520
21	Rovigo	69	210	2	17	—	—	1	3	2	12	1	5	12	59	1	2	4	8	93	316
22	Treviso	66	206	3	18	—	—	3	18	2	2	2	18	6	24	2	6	14	35	97	327
23	Venezia	66	362	6	232	—	—	2	14	1	1	3	16	14	74	—	—	18	83	110	782
24	Verona	91	266	4	58	—	—	1	2	2	5	3	16	21	100	1	2	20	69	143	518
25	Vicenza	79	222	—	—	2	13	—	—	—	—	—	—	7	41	—	—	26	75	114	351
26	Gorizia	14	81	—	—	1	10	—	—	1	1	1	6	6	58	—	—	—	1	24	157
27	Udine	135	391	9	111	1	3	—	—	2	3	1	7	23	98	1	1	24	71	196	685
28	Trieste (Territorio di)	29	160	3	65	1	3	—	—	—	—	11	83	5	19	—	—	5	150	54	480
29	Genova	123	461	14	118	1	1	3	27	6	143	15	113	11	66	3	6	21	48	197	983
30	Imperia	24	113	—	—	—	—	—	—	1	3	—	—	4	15	—	—	3	6	32	137
31	La Spezia	32	78	2	12	—	—	—	—	—	—	—	—	3	18	9	5	40	51	205	571
32	Savona	34	126	1	4	—	—	—	—	—	—	3	10	7	61	1	3	11	34	57	238
33	Bologna	86	338	3	88	1	4	—	—	1	2	13	96	16	79	1	2	10	29	131	638
34	Ferrara	77	291	—	—	4	7	—	—	5	18	3	26	19	117	—	—	4	10	112	469
35	Forlì	77	234	2	10	4	7	—	—	1	2	3	16	14	53	1	1	8	18	110	341
36	Modena	53	243	2	2	5	1	7	2	38	2	8	10	50	6	—	—	12	37	82	388
37	Parma	52	138	—	—	2	13	1	19	—	—	4	34	7	37	—	—	6	12	72	253
38	Piacenza	32	88	—	—	—	—	1	—	—	—	2	12	6	59	—	—	4	10	45	170
39	Ravenna	38	123	3	11	4	12	—	—	—	—	4	27	13	70	2	36	4	7	68	286
40	Reggio nell'Emilia	57	193	—	—	1	2	—	—	2	9	8	42	6	24	—	—	8	32	82	302
41	Arezzo	20	65	3	34	1	2	1	4	—	—	2	6	10	37	2	5	12	27	51	180
42	Firenze	113	483	11	108	7	24	1	6	2	3	13	77	39	178	1	1	40	353	227	1.233
43	Grosseto	23	67	1	6	—	—	5	—	1	2	1	5	10	33	—	—	10	22	48	143
44	Livorno	18	69	4	78	—	—	1	6	—	—	2	13	8	45	—	—	9	33	42	244
45	Lucca	49	138	2	11	—	—	—	—	5	24	1	9	16	80	—	—	3	5	76	267
46	Massa-Carrara	18	57	—	—	—	—	1	3	—	—	1	7	3	17	—	—	2	9	25	93
47	Pisa	37	126	3	15	2	6	—	—	2	12	2	5	22	103	1	2	23	70	92	339
48	Pistoia	14	53	—	—	3	8	—	—	2	6	3	25	4	40	—	—	3	6	30	141
49	Siena	18	48	1	5	3	69	—	—	3	38	2	4	10	51	—	—	13	29	50	244
50	Perugia	52	164	2	13	—	—	—	—	2	15	2	9	19	82	2	3	6	12	85	298
51	Terni	16	56	1	8	—	—	—	—	1	2	1	10	6	46	—	—	2	3	27	125
52	Ancona	39	145	—	—	1	5	—	—	4	64	1	10	15	64	2	4	16	45	78	337
53	Ascoli Piceno	27	92	1	7	—	—	—	—	—	—	1	9	8	48	—	—	3	6	40	162
54	Macerata	28	80	1	5	2	6	—	—	2	18	1	7	11	32	2	10	7	16	54	174
55	Pesaro e Urbino	21	52	3	5	—	—	—	—	5	33	2	19	8	28	3	13	2	4	44	154
56	Frosinone	45	148	—	—	—	—	—	—	—	—	1	3	9	36	—	—	3	4	58	191
57	Latina	29	100	—	—	—	—	—	—	1	4	2	15	5	23	—	—	1	2	38	144
58	Rieti	8	20	1	4	—	—	—	—	—	—	—	—	3	50	—	—	1	1	13	75
59	Roma	139	624	53	5.240	1	2	4	55	5	62	93	915	20	167	4	225	10	30	329	7.320
60	Viterbo	36	104	1	29	1	3	—	—	—	—	—	—	19	76	—	—	3	11	60	223
61	Campobasso	23	72	—	—	—	—	—	—	1	1	—	—	20	91	—	—	1	1	45	165
62	Chieti	43	124	—	—	—	—	—	—	—	—	—	—	10	42	—	—	2	4	55	170
63	L'Aquila	27	61	1	12	—	—	—	—	—	—	2	20	5	21	—	—	—	—	35	114
64	Pescara	25	86	—	—	—	—	—	—	1	4	3	41	8	26	—	—	1	7	38	164
65	Teramo	9	18	—	—	—	—	—	—	2	9	1	12	4	23	—	—	2	6	18	68
66	Avellino	40	117	—	—	—	—	—	—	5	20	—	—	8	36	—	—	2	5	55	178
67	Benevento	29	76	1	7	1	8	—	—	3	13	1	—	6	45	—	—	2	3	42	152
68	Caserta	66	240	—	—	—	—	—	—	1	1	1	11	9	37	—	—	1	3	78	292
69	Napoli	146	671	6	109	1	3	—	—	5	42	49	466	17	109	—	—	5	267	229	1.667
70	Salerno	64	223	—	—	—	—	—	—	2	4	5	46	16	94	—	—	3	4	89	371
71	Bari	89	373	—	—	—	—	—	—	2	13	11	92	27	217	—	—	3	6	132	701
72	Brindisi	22	88	1	18	—	—	—	—	—	—	1	8	8	45	—	—	—	—	32	159
73	Foggia	50	226	—	—	—	—	—	—	3	20	—	—	20	115	—	—	1	8	74	369
74	Lecce	64	234	—	—	—	—	—	—	3	13	2	11	20	95	1	8	1	1	91	362
75	Taranto	57	267	—	—	—	—	—	—	1	6	—	—	8	59	—	—	1	5	67	337
76	Matera	6	20	1	3	—	—	—	—	1	9	1	8	9	31	1	1	—	—	19	72
77	Potenza	34	85	—	—	1	10	—	—												

SEZIONE I — DITTE SECONDO LA FORMA GIURIDICA

TAV. 9.2 — Servizi per l'igiene e la pulizia (Classe 9.03)

N. d'ordine	PROVINCIE	S O C I E T A														E N T I				TOTALE DITTE	
		DITTE INDIVIDUALI		per azioni		cooperative		in acco- mandita		in nome collettivo		a respon- sabilità limitata		altre		statali e di diritto pubblico		altri			
		N	ad- detti	N	ad- detti	N	ad- detti	N	ad- detti	N	ad- detti	N	ad- detti	N	ad- detti	N	ad- detti	N	ad- detti	N	ad- detti
1	Alessandria	862	1.115	—	—	1	3	1	4	5	14	2	6	20	59	5	247	—	—	896	1.448
2	Asti	395	526	—	—	—	—	—	—	—	—	—	—	7	18	3	8	—	—	405	552
3	Cunco	869	1.178	—	—	—	—	—	—	2	4	—	—	29	66	5	22	1	6	906	1.276
4	Novara	615	824	1	3	—	—	—	—	1	3	2	7	9	26	3	32	—	—	632	897
5	Torino	3.256	5.165	1	21	3	7	4	54	12	59	9	50	73	255	8	607	2	4	3.368	6.222
6	Vercelli	658	847	—	—	—	—	—	—	2	9	1	5	17	41	2	42	—	—	680	944
7	Aosta (Valle di)	110	194	—	—	—	—	—	—	—	—	—	—	2	4	2	5	—	—	114	203
8	Bergamo	630	928	1	156	—	—	—	—	—	—	1	6	6	17	11	29	6	9	655	1.145
9	Brescia	980	1.317	—	—	—	—	—	—	1	114	2	7	36	107	5	35	5	15	1.029	1.595
10	Como	697	1.044	—	—	1	6	—	—	1	2	2	14	15	35	6	17	—	—	722	1.118
11	Cremona	634	871	—	—	—	—	—	—	2	8	—	—	7	23	2	10	—	—	645	912
12	Mantova	723	936	1	4	—	—	—	—	2	4	—	—	29	67	4	6	3	5	762	1.022
13	Milano	4.024	7.830	10	1.446	3	70	4	31	18	122	54	471	153	493	13	3.090	2	6	4.281	13.559
14	Pavia	869	1.188	—	—	—	—	—	—	5	19	1	2	27	64	7	10	5	124	914	1.407
15	Sondrio	105	154	—	—	—	—	—	—	—	—	—	—	4	9	1	4	—	—	110	167
16	Varese	701	1.014	1	16	—	—	1	6	2	4	—	—	22	58	1	32	—	—	728	1.130
17	Bolzano	338	749	1	60	—	—	—	—	—	—	—	—	3	8	—	—	—	—	342	817
18	Trento	324	497	—	—	—	—	—	—	1	3	1	26	13	51	4	23	—	—	343	600
19	Belluno	155	221	—	—	—	—	—	—	2	9	—	—	6	20	3	39	—	—	166	289
20	Padova	795	1.409	1	8	1	7	—	—	2	8	5	148	25	158	3	18	1	2	833	1.758
21	Rovigo	453	614	—	—	—	—	—	—	3	6	—	—	24	63	2	5	—	—	482	688
22	Treviso	493	774	—	—	—	—	—	—	1	2	1	10	14	33	4	17	—	—	513	836
23	Venezia	734	1.384	1	11	1	4	—	—	3	13	3	11	20	58	1	4	—	—	763	1.485
24	Verona	751	1.054	—	—	1	1	1	12	3	10	2	24	17	36	9	44	2	27	786	1.208
25	Vicenza	515	735	—	—	—	—	—	—	1	3	1	58	33	79	4	6	1	2	555	883
26	Gorizia	174	295	—	—	—	—	—	—	1	2	—	—	7	14	4	103	—	—	186	414
27	Udine	654	1.044	—	—	—	—	—	—	3	20	—	—	23	96	3	18	—	—	683	1.178
28	Trieste (Territorio di)	575	1.341	1	61	3	40	—	—	2	4	10	112	30	145	1	881	—	—	622	2.584
29	Genova	1.544	2.570	2	36	2	63	3	17	9	42	13	190	76	208	6	1.513	1	63	1.656	4.702
30	Imperia	380	725	—	—	—	—	—	—	3	7	1	6	11	33	—	—	—	—	395	771
31	La Spezia	390	571	1	1	—	—	—	—	—	—	2	9	10	25	1	2	—	—	404	608
32	Savona	391	591	—	—	—	—	—	—	—	—	1	12	15	29	5	62	—	—	412	694
33	Bologna	1.370	2.102	2	53	2	52	1	4	4	16	3	15	92	283	10	390	—	—	1.484	2.915
34	Ferrara	732	982	—	—	—	—	—	—	2	5	1	1	24	194	5	54	—	—	764	1.236
35	Forlì	694	914	—	—	1	3	—	—	4	10	1	2	28	88	5	29	—	—	733	1.046
36	Modena	775	1.165	—	—	—	—	1	2	1	5	1	153	50	136	6	76	2	3	836	1.540
37	Parma	662	895	—	—	—	—	—	—	2	4	1	10	42	229	2	5	1	1	710	1.144
38	Piacenza	513	770	—	—	—	—	—	—	2	4	—	—	18	62	1	5	—	—	534	841
39	Ravenna	502	601	—	—	2	18	—	—	4	12	—	—	28	69	8	97	—	—	544	797
40	Reggio nell'Emilia	651	830	2	145	1	1	—	—	2	7	1	3	34	79	4	15	—	—	695	1.080
41	Arezzo	424	578	—	—	—	—	—	—	3	9	—	—	11	29	5	36	6	9	449	661
42	Firenze	1.488	2.522	3	1.273	2	16	1	13	7	32	8	190	87	342	8	53	3	7	1.607	4.448
43	Grosseto	296	394	—	—	—	—	—	—	—	—	1	5	19	39	9	122	—	—	325	560
44	Livorno	425	778	—	—	—	—	—	—	1	4	1	6	14	38	4	186	9	9	454	1.021
45	Lucca	572	746	—	—	—	—	—	—	2	11	—	—	18	59	4	25	—	—	596	841
46	Massa-Carrara	233	284	—	—	—	—	—	—	1	2	—	—	6	17	—	—	1	3	241	306
47	Pisa	659	860	—	—	—	—	—	—	2	6	—	—	18	132	6	27	1	2	686	1.027
48	Pistoia	407	586	—	—	—	—	—	—	—	—	1	5	13	74	3	105	1	1	425	771
49	Siena	346	510	—	—	1	25	—	—	—	—	—	—	9	22	9	28	6	26	371	611
50	Perugia	543	931	—	—	—	—	1	8	4	24	1	4	31	78	14	102	—	—	594	1.147
51	Terni	276	410	1	5	—	—	—	—	—	—	1	5	15	37	1	71	—	—	294	458
52	Ancona	546	757	—	—	—	—	—	—	3	8	—	—	27	66	7	71	—	—	583	902
53	Ascoli Piceno	320	439	—	—	—	—	—	—	3	6	—	—	16	51	4	19	—	—	343	515
54	Macerata	330	419	—	—	—	—	—	—	—	—	—	—	13	30	8	96	4	7	355	552
55	Pesaro e Urbino	355	465	—	—	—	—	—	—	—	—	—	—	24	62	9	137	—	—	388	664
56	Frosinone	428	601	—	—	—	—	—	—	—	—	—	—	4	12	2	4	—	—	434	617
57	Latina	277	451	—	—	—	—	—	—	—	—	—	—	11	31	8	104	—	—	296	586
58	Rieti	116	161	—	—	—	—	—	—	—	—	—	—	6	18	1	8	—	—	123	187
59	Roma	2.611	6.330	11	334	1	2	1	21	7	27	45	473	103	570	26	145	2	4	2.807	7.906
60	Viterbo	360	525	—	—	—	—	—	—	—	—	—	—	13	34	17	135	—	—	390	694
61	Campobasso	467	643	—	—	—	—	—	—	—	—	—	—	4	11	15	131	1	7	487	792
62	Chieti	371	518	—	—	1	3	—	—	—	—	—	—	7	22	3	17	1	2	383	562
63	L'Aquila	322	461	—	—	—	—	—	—	2	5	—	—	6	15	3	9	4	11	337	501
64	Pescara	260	467	—	—	—	—	—	—	—	—	1	2	9	31	5	18	1	1	276	519
65	Teramo	233	336	—	—	—	—	—	—	—	—	—	—	4	12	5	61	—	—	242	409
66	Avellino	579	739	—	—	—	—	—	—	—	—	—	—	4	8	18	74	—	—	601	821
67	Benevento	382	486	—	—	—	—	—	—	—	—	—	—	4	8	18	74	—	—	389	515
68	Caserta	928	1.225	—	—	—	—	—	—	1	5	—	—	11	46	3	80	—	—	943	1.356
69	Napoli	2.632	4.654	5	415	3	250	—	—	6	32	12	126	31	107	24	360	—	—	2.713	5.944
70	Salerno	1.198	1.718	—	—	1	10	—	—	1	2	—	—	7	19	7	113	1	1	1.215	1.863
71	Bari	1.433	2.521	—	—	—	—	1	1	3	56	1	62	54	164	18	628	—	—	1.510	3.432
72	Brindisi	369	596	—	—	—	—	—	—	1	4	—	—	14	118	5	82	—	—	390	802
73	Foggia	728	1.275	—	—	1	16	—	—	1	1	3	—	24	103	20	233	3	11	777	1.641
74	Lecce	827	1.165	—	—	—	—	—	—	—	—	—	—	25	61	26	219	—	—	878	1.445
75	Taranto	500																			

SEZIONE II — DITTE SECONDO IL NUMERO DI ADDETTI

Tav. 11 — Totale rami di attività economica

A — TOTALE DITTE

N. d'ordine	PROVINCIE	DITTE CON ADDETTI														TOTALE DITTE			
		fino a 2		da 3 a 5		da 6 a 10		da 11 a 50		da 51 a 100		da 101 a 500		da 501 a 1000		1001 e oltre		N	addetti
		N	addetti	N	addetti	N	addetti	N	addetti	N	addetti	N	addetti	N	addetti	N	addetti		
1	Alessandria	15.864	22.028	2.760	9.731	696	5.160	519	12.716	60	3.885	56	10.292	1	600	2	3.489	19.958	67.901
2	Asti	7.736	10.603	1.232	4.317	241	1.724	140	2.769	14	973	9	1.753	1	512	1	2.528	9.374	25.179
3	Cuneo	19.207	27.233	3.570	12.298	509	3.763	345	7.507	33	2.330	27	4.795	1	590	—	—	23.692	58.516
4	Novara	13.753	20.387	2.678	9.496	645	4.761	551	13.155	84	5.888	52	10.954	6	3.988	8	16.762	17.777	85.391
5	Torino	45.263	70.574	10.566	38.935	2.599	19.715	2.309	56.809	318	23.861	277	62.778	36	24.333	40	195.178	61.408	492.183
6	Vercelli	13.188	18.212	2.317	8.179	542	3.991	471	9.859	105	7.685	98	20.426	20	13.520	5	8.019	16.746	89.891
7	Aosta (Valle di)	2.473	3.517	546	1.911	108	796	66	1.427	7	505	4	835	—	—	—	—	3.204	8.991
8	Bergamo	15.657	22.219	3.130	11.121	765	5.651	596	12.858	99	6.885	79	16.746	7	5.277	7	16.828	20.340	97.585
9	Brescia	22.423	31.584	4.277	15.073	871	6.390	642	14.078	97	6.903	77	16.450	6	3.796	7	14.252	28.400	108.526
10	Como	16.944	27.782	3.761	15.333	1.028	8.332	1.025	25.353	173	12.696	137	27.680	14	10.604	8	13.495	23.090	141.275
11	Cremona	11.439	15.752	2.119	7.376	375	2.739	254	5.018	28	1.999	33	7.305	1	629	1	1.031	14.250	41.849
12	Mantova	13.812	18.674	2.641	9.282	466	3.344	251	5.239	44	3.224	19	3.393	—	—	—	—	17.233	43.156
13	Milano	67.770	111.073	21.855	79.530	6.492	49.064	5.969	145.889	1.063	78.324	993	224.026	127	89.869	143	487.977	104.412	1265.572
14	Pavia	18.409	25.496	3.280	11.562	798	5.895	661	13.603	76	5.201	60	11.139	4	2.512	3	6.659	23.291	82.067
15	Sondrio	3.398	4.691	669	2.385	143	1.049	106	2.170	18	1.201	8	1.253	—	—	—	—	4.342	12.749
16	Varese	12.972	18.231	2.989	10.741	940	7.062	1.011	22.736	179	12.888	173	36.448	16	12.369	6	13.869	18.286	134.344
17	Bolzano	8.881	12.195	2.540	9.012	622	4.573	341	7.235	48	3.431	29	5.608	1	590	1	1.070	12.463	43.714
18	Trento	11.195	15.846	2.204	7.803	534	3.995	378	7.729	50	3.523	28	5.630	1	542	—	—	14.390	45.068
19	Belluno	5.546	7.874	1.279	4.491	269	1.995	186	4.130	24	1.733	13	2.659	1	750	—	—	7.318	23.632
20	Padova	14.110	20.235	3.934	13.927	848	6.248	563	11.668	77	5.294	66	13.691	6	3.931	2	2.392	19.606	77.386
21	Rovigo	7.747	10.696	1.802	6.328	285	2.093	170	3.347	14	939	6	1.239	1	870	—	—	10.025	25.512
22	Treviso	12.318	17.255	3.054	10.859	644	4.702	454	9.356	76	5.294	72	13.067	4	2.616	1	1.321	16.623	64.470
23	Venezia	12.449	19.949	3.626	13.941	899	6.697	572	12.407	80	5.774	58	13.095	7	4.949	9	17.124	17.700	93.936
24	Verona	16.577	23.059	3.514	12.385	718	5.294	477	9.946	77	5.344	64	12.490	1	543	5	7.773	21.433	76.834
25	Vicenza	13.992	19.594	3.503	12.361	684	5.049	552	11.610	89	6.579	64	12.368	6	4.120	4	16.593	18.894	88.274
26	Gorizia	3.235	4.585	838	3.017	158	1.145	98	1.934	17	1.263	9	1.312	1	859	—	—	4.356	14.115
27	Udine	16.429	22.902	3.850	13.583	889	6.560	577	11.931	86	5.815	56	11.750	2	1.433	1	1.196	21.890	75.170
28	Trieste (Territorio di)	7.287	10.299	2.454	8.833	805	5.995	512	10.831	65	4.343	49	10.229	5	3.898	6	24.540	11.183	78.968
29	Genova	28.864	45.632	5.405	19.529	1.408	10.424	1.211	26.334	171	11.844	161	33.436	22	16.118	32	121.515	37.274	284.832
30	Imperia	6.603	9.326	1.374	4.831	248	1.801	152	3.136	18	1.187	9	1.338	1	592	—	—	8.405	22.211
31	La Spezia	6.019	8.319	1.156	4.070	263	1.944	189	3.831	18	1.298	18	3.263	3	2.097	—	—	7.666	24.822
32	Savona	7.782	11.365	1.675	5.859	326	2.373	205	4.421	28	1.996	22	4.511	3	2.351	—	—	10.041	32.876
33	Bologna	20.914	28.510	4.482	15.995	1.180	8.736	1.077	23.722	137	9.454	101	18.509	8	4.973	3	4.892	27.902	114.791
34	Ferrara	10.094	13.959	2.158	7.648	409	3.051	288	5.914	36	2.465	31	5.824	—	—	—	—	13.016	38.861
35	Forlì	14.156	19.063	2.361	8.354	445	3.233	294	6.298	36	2.568	20	3.178	2	1.128	—	—	17.314	43.822
36	Modena	13.373	18.485	2.701	9.514	527	3.833	470	10.209	58	3.865	45	9.529	3	2.213	—	—	17.177	57.648
37	Parma	11.784	16.280	2.302	8.096	526	3.914	323	6.574	33	2.205	35	5.907	1	591	2	2.447	15.006	46.014
38	Piacenza	8.307	11.453	1.899	6.642	361	2.626	269	5.733	32	2.177	20	3.233	1	578	1	1.163	10.890	33.605
39	Ravenna	8.740	11.485	1.285	4.521	252	1.880	214	4.508	33	2.264	17	3.917	1	596	1	1.023	10.543	30.194
40	Reggio nell'Emilia	11.259	15.284	2.081	7.279	398	2.919	290	5.834	49	3.289	31	6.009	3	2.021	—	—	14.111	42.635
41	Arezzo	8.237	11.075	1.230	4.299	236	1.745	173	3.608	26	1.725	13	2.017	2	1.277	1	1.624	9.918	27.370
42	Firenze	23.069	33.981	6.057	22.189	1.648	12.190	1.382	29.605	168	11.926	156	28.347	12	8.534	11	23.398	32.503	170.170
43	Grosseto	5.908	8.022	986	3.423	172	1.276	99	1.834	11	730	4	587	—	—	—	—	7.180	15.872
44	Livorno	7.271	10.164	1.480	5.262	345	2.511	249	5.144	28	2.065	25	4.689	2	1.140	1	4.544	9.401	35.519
45	Lucca	10.260	14.134	1.862	6.566	473	3.485	383	7.776	39	2.608	24	4.464	1	713	—	—	13.042	39.746
46	Massa-Carrara	5.231	7.236	868	3.068	195	1.456	183	3.618	24	1.725	13	2.223	—	—	—	—	6.514	19.326
47	Pisa	10.183	13.933	1.827	6.488	441	3.254	302	5.936	47	3.331	12	2.001	1	690	1	1.154	12.814	36.787
48	Pistoia	6.681	9.289	1.371	4.907	298	2.224	240	5.192	29	1.899	9	1.817	—	—	—	—	8.629	26.921
49	Siena	7.202	9.941	1.260	4.389	270	1.956	208	4.362	27	1.871	17	3.190	—	—	—	—	8.985	29.118
50	Perugia	12.475	16.967	1.937	6.787	357	2.624	257	5.448	36	2.373	27	5.636	1	643	3	3.640	15.093	44.118
51	Terni	5.134	6.986	885	3.122	187	1.333	110	2.205	17	1.125	9	2.200	—	—	—	—	6.342	16.971
52	Ancona	11.009	14.599	1.617	5.692	435	3.224	378	8.337	53	3.673	26	4.418	1	535	1	1.019	13.520	41.497
53	Ascoli Piceno	8.547	11.547	1.340	4.765	303	2.174	200	4.014	12	775	5	691	1	508	—	—	10.408	24.474
54	Macerata	8.048	10.856	1.088	3.826	239	1.756	195	4.062	20	1.372	7	1.132	—	—	1.176	9.598	24.180	
55	Pesaro e Urbino	7.266	10.110	1.137	3.948	215	1.606	147	3.209	24	1.753	14	2.213	—	—	—	—	8.803	22.839
56	Frosinone	8.917	12.277	1.237	4.282	206	1.554	117	2.303	18	1.178	9	1.806	1	526	—	—	10.505	23.926
57	Latina	5.449	7.525	947	3.349	163	1.202	106	2.158	12	816	6	1.019	—	—	—	—	6.683	16.069
58	Rieti	4.419	5.996	580	2.040	73	537	47	941	4	267	2	283	—	—	—	—	5.125	10.064
59	Roma	36.679	56.105	12.882	46.181	3.214	23.453	1.857	46.524	305	22.023	262	56.917	37	25.389	54	450.606	55.290	727.198
60	Viterbo	7.131	9.821	1.259	4.414	225	1.638	111	2.184	17	1.212	8	1.043	—	—	—	—	8.751	20.312
61	Campobasso	10.220	13.588	1.104	3.772	172	1.270	71	1.354	11	779	3	487	—	—	—	—	11.581	21.250
62	Chieti	9.156	12.516	1.440	4.962	207	1.495	104	2.266	22	1.602	8	1.262	—	—	—	—	10.937	24.103
63	L'Aquila	8.324	11.125	896	3.102	166	1.229	110	2.281	12	819	7	1.074	—	—	—	—	9.515	19.630
64	Pescara	5.304	7.253	905	3.268</														

SEZIONE II — DITTE SECONDO IL NUMERO DI ADDETTI

Segue Tav. 11 — Totale rami di attività economica

B — DITTE INDIVIDUALI

N. d'ordine	PROVINCIE	DITTE CON ADDETTI														TOTALE DITTE			
		fino a 2		da 3 a 5		da 6 a 10		da 11 a 50		da 51 a 100		da 101 a 500		da 501 a 1000		1001 e oltre		N	addetti
		N	addetti	N	addetti	N	addetti	N	addetti	N	addetti	N	addetti	N	addetti	N	addetti		
1	Alessandria	15.111	20.718	2.179	7.561	388	2.821	228	5.976	17	1.069	8	1.384	—	—	—	—	17.931	39.529
2	Asti	7.446	10.089	1.015	3.532	165	1.157	75	1.314	5	375	2	329	—	—	—	—	8.708	16.796
3	Cuneo	18.290	25.597	3.003	10.235	325	2.366	179	3.728	13	907	6	1.018	—	—	—	—	21.816	43.851
4	Novara	12.843	18.881	2.160	7.554	373	2.694	233	4.726	18	1.202	11	1.822	1	654	—	—	15.639	37.533
5	Torino	42.984	66.487	8.530	31.036	1.595	12.170	997	24.765	69	4.773	35	8.405	—	—	1	1.118	54.211	148.754
6	Vercelli	12.351	16.789	1.804	6.277	324	2.355	193	3.719	23	1.651	7	1.383	—	—	—	—	14.702	32.174
7	Aosta (Valle di)	2.340	3.309	471	1.631	81	592	38	802	3	215	2	308	—	—	—	—	2.935	6.857
8	Bergamo	14.870	20.960	2.643	9.313	499	3.649	280	5.628	30	2.052	19	3.449	—	—	—	—	18.341	45.051
9	Brescia	21.207	29.581	3.528	12.281	560	4.042	298	5.955	23	1.605	9	1.806	—	—	—	—	25.625	55.270
10	Como	15.663	25.373	2.916	11.719	624	4.837	505	12.209	59	3.945	26	4.441	—	—	—	—	19.793	62.524
11	Cremona	10.883	14.773	1.712	5.871	223	1.633	124	2.375	7	496	5	771	—	—	—	—	12.954	25.919
12	Mantova	13.264	17.691	2.101	7.242	277	1.991	92	1.762	7	468	1	111	—	—	—	—	15.742	29.265
13	Milano	61.632	100.957	16.319	58.754	3.376	25.981	2.132	50.647	204	14.801	102	21.306	1	641	2	2.970	83.768	276.057
14	Pavia	17.502	23.921	2.598	9.002	522	3.801	328	6.574	30	2.021	6	963	—	—	—	—	20.986	46.282
15	Sondrio	3.193	4.375	553	1.943	92	651	61	1.254	8	527	4	783	—	—	—	—	3.911	9.533
16	Varese	11.893	16.485	2.293	8.134	538	3.998	442	9.663	50	3.628	19	3.764	—	—	—	—	15.235	45.672
17	Bolzano	8.492	11.599	2.335	8.241	498	3.619	220	4.459	19	1.415	8	1.257	—	—	—	—	11.572	30.590
18	Trento	10.177	14.227	1.697	5.945	322	2.365	210	4.073	18	1.163	7	1.141	—	—	—	—	12.431	28.914
19	Belluno	5.177	7.243	1.042	3.633	149	1.089	81	1.753	8	609	4	761	—	—	—	—	6.461	15.088
20	Padova	13.656	19.431	3.432	12.030	599	4.348	293	5.776	31	2.073	15	2.499	—	—	—	—	18.026	46.157
21	Rovigo	7.497	10.238	1.524	5.290	196	1.416	87	1.612	5	321	2	338	—	—	—	—	9.311	19.215
22	Treviso	11.888	16.511	2.664	9.381	460	3.307	231	4.466	31	2.137	25	3.940	—	—	—	—	15.299	39.742
23	Venezia	11.950	19.093	3.074	11.849	600	4.427	261	5.363	16	1.197	5	1.038	1	514	—	—	15.907	43.481
24	Verona	15.774	21.700	2.892	10.033	439	3.185	249	4.865	26	1.895	19	3.158	—	—	1	2.525	19.390	47.361
25	Vicenza	13.327	18.450	2.930	10.239	464	3.390	287	5.899	37	2.666	22	3.923	—	—	1	5.515	17.068	50.082
26	Gorizia	3.102	4.352	737	2.623	103	727	49	884	5	379	1	129	—	—	—	—	3.997	9.094
27	Udine	15.661	21.615	3.251	11.360	596	4.351	268	5.213	32	2.173	15	2.990	—	—	—	—	19.823	47.702
28	Trieste (Territorio di)	6.748	9.459	2.073	7.419	555	4.056	241	4.525	19	1.199	7	1.195	—	—	—	—	9.643	27.853
29	Genova	26.739	42.173	3.841	13.657	709	5.159	419	8.563	29	1.931	20	3.248	1	604	—	—	31.758	75.335
30	Imperia	6.251	8.723	1.126	3.925	165	1.163	64	1.187	6	355	2	353	—	—	—	—	7.614	15.706
31	La Spezia	5.686	7.750	919	3.213	156	1.148	74	1.307	4	297	5	715	—	—	—	—	6.844	14.430
32	Savona	7.345	10.625	1.384	4.792	200	1.435	77	1.510	6	414	3	492	—	—	—	—	9.015	19.268
33	Bologna	19.888	26.690	3.520	12.394	727	5.304	501	10.300	38	2.504	13	2.213	—	—	—	—	24.687	59.405
34	Ferrara	9.676	13.222	1.796	6.295	244	1.815	123	2.245	11	692	4	730	—	—	—	—	11.854	24.999
35	Forlì	13.368	17.762	1.909	6.656	257	1.810	127	2.483	13	867	3	384	—	—	—	—	15.677	29.962
36	Modena	12.752	17.390	2.180	7.581	349	2.502	206	4.286	22	1.420	7	1.249	—	—	—	—	15.516	34.428
37	Parma	11.172	15.162	1.827	6.313	304	2.222	145	2.620	11	681	4	617	—	—	—	—	13.463	27.615
38	Piacenza	7.880	10.693	1.524	5.248	216	1.555	131	2.624	11	711	3	346	—	—	—	—	9.765	21.177
39	Ravenna	8.274	10.623	940	3.247	131	965	75	1.482	5	341	2	239	—	—	—	—	9.427	16.897
40	Reggio nell'Emilia	10.694	14.258	1.594	5.495	199	1.439	84	1.544	7	481	—	—	—	—	—	—	12.578	23.217
41	Arezzo	7.832	10.392	966	3.318	132	983	74	1.444	7	442	4	513	—	—	—	—	9.015	17.092
42	Firenze	21.439	31.111	4.500	16.333	916	6.675	511	10.260	48	3.519	17	2.839	1	505	—	—	27.432	71.242
43	Grosseto	5.504	7.346	728	2.477	92	680	45	769	—	—	—	—	—	—	—	—	6.369	11.272
44	Livorno	6.858	9.484	1.183	4.153	192	1.365	80	1.600	5	366	2	222	—	—	—	—	8.320	17.190
45	Luca	9.723	13.248	1.456	5.065	301	2.193	175	3.396	11	734	1	105	—	—	—	—	11.667	24.741
46	Massa-Carrara	4.898	6.725	739	2.585	139	1.023	109	2.098	9	586	1	134	—	—	—	—	5.895	13.151
47	Pisa	9.461	12.764	1.433	5.038	237	1.716	122	2.203	10	621	—	—	1	690	—	—	11.264	23.032
48	Pistoia	6.320	8.677	1.107	3.893	180	1.319	111	2.284	6	384	—	—	—	—	—	—	7.724	16.557
49	Siena	6.743	9.140	961	3.297	145	1.033	79	1.518	8	616	1	151	—	—	—	—	7.937	15.755
50	Perugia	11.846	15.944	1.558	5.378	225	1.617	107	2.226	12	817	8	1.682	1	643	—	—	13.757	28.307
51	Terni	4.869	6.539	745	2.601	131	932	49	950	7	446	1	274	—	—	—	—	5.802	11.742
52	Ancona	10.525	13.759	1.227	4.248	236	1.711	159	3.456	14	1.004	4	776	—	—	—	—	12.165	24.954
53	Ascoli Piceno	8.152	10.849	1.019	3.581	192	1.365	88	1.610	1	56	1	109	—	—	—	—	9.453	17.570
54	Macerata	7.719	10.268	814	2.812	129	929	107	2.183	7	434	1	119	—	—	—	—	8.777	16.745
55	Pesaro e Urbino	6.893	9.483	856	2.919	122	897	71	1.418	9	690	2	311	—	—	—	—	7.953	15.718
56	Frosinone	8.629	11.815	976	3.324	142	1.037	73	1.421	10	652	3	518	1	526	—	—	9.834	19.293
57	Latina	5.279	7.225	807	2.833	110	799	66	1.297	6	420	1	122	—	—	—	—	6.269	12.696
58	Rieti	4.291	5.781	476	1.646	38	274	27	488	1	97	—	—	—	—	—	—	4.833	8.286
59	Roma	34.541	52.796	10.942	38.835	2.166	15.547	731	18.316	72	5.756	37	7.466	2	1.327	—	—	48.491	140.043
60	Viterbo	6.725	9.127	940	3.237	124	884	45	793	3	203	—	—	—	—	—	—	7.837	14.244
61	Campobasso	9.880	13.005	902	3.049	102	733	33	629	3	212	2	377	—	—	—	—	10.922	18.005
62	Chieti	8.821	11.938	1.179	3.997	122	853	58	1.235	11	843	1	227	—	—	—	—	10.192	19.093
63	L'Aquila	8.158	10.859	782	2.681	120	891	67	1.317	8	523	3	433	—	—	—	—	9.138	16.704
64	Pescara	5.164	7.003	745	2.652	132	988	76	1.521	9	583	1	320	—	—	—	—	6.127	13.067
65	Teramo	6.330	8.580	771	2.670	104	742	46	868	7	510	1	102	—	—	—	—	7.259	13.472
66	Avellino	11.302	14.497	1.003	3.468	163	1.209	86	1.697	3	196	—	—	—	—	—	—	12.557	21.067
67	Benevento	7.474	9.590	655	2.264	112	821	39	751	4	246	—	—	—	—	—	—	8.284	13.672
68	Caserta	13.868	18.122																

SEZIONE II — DITTE SECONDO IL NUMERO DI ADDETTI

TAV. 12 — Industrie estrattive (Ramo 2)

A — TOTALE DITTE

N. d'ordine	PROVINCIE	DITTE CON ADDETTI														TOTALE DITTE				
		fino a 2		da 3 a 5		da 6 a 10		da 11 a 50		da 51 a 100		da 101 a 500		da 501 a 1000		1001 e oltre		N	addetti	
		N	addetti	N	addetti	N	addetti	N	addetti	N	addetti	N	addetti	N	addetti	N	addetti			
1	Alessandria	23	33	12	43	8	60	16	343	1	56	1	261					61	796	
2	Asti	6	9	4	16	2	12	2	44	2	126							16	207	
3	Cuono	65	102	19	69	2	18	11	253	1	62	1	126					99	630	
4	Novara	27	38	12	45	16	125	18	495	1	64							74	767	
5	Torino	54	74	23	84	20	154	22	505	2	142	2	961				2	125	7.004	
6	Vercelli	16	28	11	36	8	63	7	176	1	58							43	361	
7	Aosta (Valle di)	8	9	5	18	5	35	5	125									23	187	
8	Bergamo	52	86	24	90	12	90	15	317	3	175	2	301					108	1.059	
9	Brescia	63	92	26	97	12	89	9	176			2	323					112	777	
10	Como	40	57	24	91	8	65	12	187			1	102					85	502	
11	Cremona	33	54	6	19	3	25	1	27									43	125	
12	Mantova	27	43	7	29	4	26	4	77									42	175	
13	Milano	44	66	43	173	25	184	31	862	15	1.242	4	1.269			1	4.124	163	7.920	
14	Pavia	29	38	7	23	2	17	4	86	1	53							43	217	
15	Sondrio	9	10	4	20	6	44	13	256	2	111							34	441	
16	Varese	32	50	16	58	8	59	6	113									62	280	
17	Bolzano	13	14	4	13	4	29	7	122									28	178	
18	Trento	42	61	12	44	9	70	15	334	2	117	1	118					81	744	
19	Belluno	17	27	10	33	3	19	4	86			1	101					35	266	
20	Padova	34	47	13	45	10	74	20	495	4	302	1	140					82	1.103	
21	Rovigo	8	11	5	20	14	113	15	271									42	415	
22	Treviso	43	66	19	70	5	32	6	93			1	118					74	379	
23	Venezia	3	5	2	9	2	13	3	55	1	63	1	107					12	252	
24	Verona	76	119	35	133	14	115	9	159	1	58	2	216					137	800	
25	Vicenza	39	59	21	75	14	120	12	257	3	260	2	309					91	1.080	
26	Gorizia	35	50	8	37	1	8	1	18									45	113	
27	Udine	68	97	21	73	4	32	2	30			1	110					96	342	
28	Trieste (Territorio di)	10	15	3	9	3	21	10	209	3	221	2	309					31	784	
29	Genova	35	55	27	104	18	132	27	453	5	307	4	708	1	543	2	4.470	119	6.772	
30	Imperia	4	5	4	17	4	31	1	12									13	65	
31	La Spezia	11	19	8	32	8	59	3	70	1	52			1	549			32	781	
32	Savona	8	13	9	36	5	41	7	164			1	156					30	410	
33	Bologna	52	61	10	38	3	24	8	196	4	247	2	232					79	798	
34	Ferrara	3	6	4	14			5	70	1	54							13	144	
35	Forlì	42	63	6	20	5	36			1	83							54	202	
36	Modena	61	77	6	23	3	21	7	125									77	246	
37	Parma	34	44	1	3			6	116								1	1.099	42	1.262
38	Piacenza	10	15	6	24	4	31	2	25	1	100							23	195	
39	Ravenna	13	18	9	35	3	22	3	39									28	114	
40	Reggio nell'Emilia	12	19	2	8	2	19	3	85									19	131	
41	Arezzo	30	42	6	21	2	15	3	56			2	277			1	1.624	44	2.035	
42	Firenze	42	58	20	78	17	124	13	265	1	56	3	958					96	1.539	
43	Grosseto	23	33	3	9	3	27	4	84	2	142							35	295	
44	Livorno	16	20	3	10	1	7	5	130	1	91	1	129					27	387	
45	Lucca	14	20	24	91	28	214	26	519	7	476	2	263					101	1.583	
46	Massa-Carrara	35	54	44	163	28	217	43	808	6	436	7	1.223					163	2.901	
47	Pisa	28	42	9	33	7	56	9	181	2	145							55	457	
48	Pistoia	9	15	7	26	1	10	2	50									19	101	
49	Siena	44	59	13	45	9	63	7	166	3	202	5	659					81	1.194	
50	Perugia	15	23	10	41	7	58	6	118			1	403					39	643	
51	Terni	26	40	5	16	4	28	1	40									36	124	
52	Ancona	13	18	6	23	5	34	4	119									28	194	
53	Ascoli Piceno	17	21	12	41	1	8											30	70	
54	Macerata	19	26	7	24	2	13	2	30									30	93	
55	Pesaro e Urbino	10	13	5	19	3	24	3	76									21	132	
56	Frosinone	18	28	9	32	5	38	2	30									34	128	
57	Latina	11	19	12	48	3	25	5	97									31	189	
58	Rieti	4	7	2	7	1	8	1	17									8	39	
59	Roma	72	106	59	224	39	299	47	983	9	630	12	2.452	2	1.638	4	6.118	244	12.450	
60	Viterbo	23	35	17	58	11	87	8	176	2	149							61	505	
61	Campobasso	39	54	6	20	4	31	4	12									50	117	
62	Chieti	23	31	8	27	2	12	3	60									36	130	
63	L'Aquila	23	27	7	23	3	18	1	25									34	93	
64	Pescara	15	22	7	25			3	56									25	103	
65	Teramo	4	6	1	3													5	9	
66	Avellino	23	29	15	61	8	61	7	115									53	266	
67	Benevento	15	20	6	18	3	18	1	21									26	678	
68	Caserta	53	84	22	79	12	85	6	92			1	224			1	601	94	564	
69	Napoli	36	51	49	190	11	80	15	370			2	369					113	1.060	
70	Salerno	34	50	15	52	15	105	8	128	1	91							73	426	
71	Bari	73	109	83	310	35	266	9	125									200	810	
72	Brindisi	14	16	1	4	2	15	2	33	1	86							20	154	
73	Foggia	44	69	62	237	9	63	5	118	1	55							121	542	
74	Lecce	198	260	43	148	6	42	13	282	1	74							261	806	
75	Taranto	162	189	20	72	5	34	4	86	1	85							192	466	
76	Matera	17	25	5	18	2	17											24	60	
77	Potenza	22	27	7	27	2	16											31	70	
78	Catanzaro	22	27	9	33	3	23	7	132			2	249					43	464	
79	Cosenza	12	15	4	16	6	43											22	74	
80	Reggio di Calabria	20	29					1	18	1	56							22	103	
81	Agri	77	104	29	107	17	129	30	619	2	142	6	1.246					161	2.347	
82	Caltanissetta	47	77	15	50	4	33	8	219	3	198	3	498					80	1.075	
83	Catania	77	109	31	102	9	73	6	79	2	180							125	543	
84	Enna	32	43	17	64	9	66	21	430			6	1.089					85	1.692	
85	Messina	37	55	47	166	7	51	5	128	1	66							97	466	
86	Palermo	47	70	36	130	6	40	3	36	4	280	5	1.239			3	2.195	105	5.214	
87	Ragusa	55	86	28	98	3	23	1	12	2	168	1	223					90	610	
88	Siracusa	35	49	8	27	3	23	1	12									47	111	
89	Trapani	148	194	44	151	9	66	9	197	1	77							211	685	
90	Cagliari	33	41	7	27	6	47	16	358	5	418	4	572							

SEZIONE II -- DITTE SECONDO IL NUMERO DI ADDETTI

Segue Tav. 12 — Industrie estrattive (Ramo 2)

B — DITTE INDIVIDUALI

N. d'ordine	PROVINCIE	DITTE CON ADDETTI														TOTALE DITTE			
		fino a 2		da 3 a 5		da 6 a 10		da 11 a 50		da 51 a 100		da 101 a 500		da 501 a 1000		1001 e oltre		N	addetti
		N	addetti	N	addetti	N	addetti	N	addetti	N	addetti	N	addetti	N	addetti	N	addetti		
1	Alessandria	17	23	8	30	3	23	4	58	—	—	—	—	—	—	—	—	32	134
2	Asti	5	7	3	13	2	12	1	21	1	55	—	—	—	—	—	—	12	108
3	Cuneo	56	85	5	17	1	9	3	51	—	—	—	—	—	—	—	—	65	162
4	Novara	18	21	11	41	6	49	9	205	—	—	—	—	—	—	—	—	44	316
5	Torino	47	63	13	49	6	44	9	197	1	57	—	—	—	—	—	—	76	410
6	Vercelli	11	18	4	12	5	40	1	39	1	58	—	—	—	—	—	—	22	167
7	Aosta (Valle di)	6	7	4	15	3	20	4	105	—	—	—	—	—	—	—	—	17	147
8	Bergamo	42	69	18	68	8	61	6	111	—	—	—	—	—	—	—	—	74	309
9	Brescia	60	87	19	71	8	58	4	55	—	1	161	—	—	—	—	—	92	432
10	Como	37	53	16	58	5	38	5	72	—	—	—	—	—	—	—	—	63	221
11	Cremona	25	38	3	9	2	17	—	—	—	—	—	—	—	—	—	—	30	64
12	Mantova	17	24	4	18	1	6	1	15	—	—	—	—	—	—	—	—	23	63
13	Milano	32	49	23	82	7	54	5	78	1	81	—	—	—	—	—	—	68	344
14	Pavia	24	28	3	9	1	7	1	23	1	53	—	—	—	—	—	—	30	120
15	Sondrio	8	9	—	—	3	23	9	159	—	—	—	—	—	—	—	—	20	191
16	Varese	30	46	12	44	5	40	1	21	—	—	—	—	—	—	—	—	48	151
17	Bolzano	11	12	4	13	4	29	6	96	—	—	—	—	—	—	—	—	25	150
18	Trento	30	43	8	32	3	25	5	116	1	61	—	—	—	—	—	—	47	277
19	Belluno	13	19	7	24	1	6	1	12	—	—	—	—	—	—	—	—	22	61
20	Padova	27	38	13	45	4	31	9	189	3	203	—	—	—	—	—	—	56	506
21	Rovigo	6	9	1	3	5	43	1	11	—	—	—	—	—	—	—	—	13	66
22	Treviso	34	48	12	43	3	19	2	37	—	1	118	—	—	—	—	—	52	265
23	Venezia	2	3	1	5	1	7	1	18	—	—	—	—	—	—	—	—	5	33
24	Verona	66	101	17	58	6	44	6	112	—	—	—	—	—	—	—	—	95	315
25	Vicenza	36	53	13	45	6	50	4	100	—	—	—	—	—	—	—	—	59	248
26	Gorizia	32	45	5	23	—	—	1	18	—	—	—	—	—	—	—	—	38	86
27	Udine	58	80	11	36	3	25	1	14	—	1	110	—	—	—	—	—	74	265
28	Trieste (Territorio di)	4	5	2	6	2	14	2	27	—	1	179	—	—	—	—	—	11	231
29	Genova	20	31	11	43	9	65	10	163	2	110	—	—	—	—	—	—	52	412
30	Imperia	3	3	4	17	2	16	2	—	—	—	—	—	—	—	—	—	9	36
31	La Spezia	7	11	7	28	5	36	2	43	—	—	—	—	—	—	—	—	21	118
32	Savona	6	10	6	23	4	34	—	—	—	—	—	—	—	—	—	—	16	67
33	Bologna	50	58	4	13	2	15	3	89	—	—	—	—	—	—	—	—	59	175
34	Ferrara	3	6	1	5	—	—	3	45	—	—	—	—	—	—	—	—	7	56
35	Forlì	35	51	3	9	1	7	—	—	—	—	—	—	—	—	—	—	39	67
36	Modena	58	73	4	14	1	6	2	26	—	—	—	—	—	—	—	—	65	119
37	Parma	30	36	1	3	—	—	2	35	—	—	—	—	—	—	—	—	33	74
38	Piacenza	8	11	2	10	3	22	—	—	—	—	—	—	—	—	—	—	13	43
39	Ravenna	9	12	2	6	—	—	1	14	—	—	—	—	—	—	—	—	12	32
40	Reggio nell'Emilia	10	15	2	8	—	—	1	37	—	—	—	—	—	—	—	—	13	60
41	Arezzo	25	33	3	9	1	7	2	42	—	—	—	—	—	—	—	—	31	91
42	Firenze	36	48	10	36	8	64	3	38	—	—	—	—	—	—	—	—	57	186
43	Grosseto	19	26	1	3	2	18	—	—	—	—	—	—	—	—	—	—	22	47
44	Livorno	12	13	3	10	1	7	3	83	—	—	—	—	—	—	—	—	19	113
45	Lucca	12	16	13	49	19	141	13	266	2	155	1	105	—	—	—	—	60	732
46	Massa-Carrara	32	48	35	130	25	193	27	441	2	122	—	—	—	—	—	—	121	934
47	Pisa	20	27	4	16	3	24	1	17	1	51	—	—	—	—	—	—	29	135
48	Pistoia	8	14	5	17	—	—	1	12	—	—	—	—	—	—	—	—	14	43
49	Siena	33	41	6	18	6	42	3	53	—	—	—	—	—	—	—	—	48	154
50	Perugia	12	18	5	22	3	22	4	64	—	—	—	—	—	—	—	—	24	126
51	Terni	23	35	3	10	3	22	—	—	—	—	—	—	—	—	—	—	29	67
52	Ancona	9	12	1	3	2	13	2	52	—	—	—	—	—	—	—	—	14	80
53	Ascoli Piceno	16	20	5	17	1	8	—	—	—	—	—	—	—	—	—	—	22	45
54	Macerata	15	20	5	17	1	6	1	18	—	—	—	—	—	—	—	—	22	61
55	Pesaro e Urbino	7	8	1	3	2	16	—	—	—	—	—	—	—	—	—	—	10	27
56	Frosinone	13	19	6	21	2	16	1	17	—	—	—	—	—	—	—	—	22	73
57	Latina	8	14	8	32	3	25	3	68	—	—	—	—	—	—	—	—	22	139
58	Rieti	4	7	1	3	—	—	1	17	—	—	—	—	—	—	—	—	6	27
59	Roma	60	89	52	195	24	181	17	291	2	110	2	320	—	—	—	—	157	1.186
60	Viterbo	18	27	11	36	7	53	3	63	—	—	—	—	—	—	—	—	39	179
61	Campobasso	36	49	6	20	3	21	—	—	—	—	—	—	—	—	—	—	45	90
62	Chieti	19	24	6	19	1	6	1	34	—	—	—	—	—	—	—	—	27	83
63	L'Aquila	22	25	5	16	1	6	1	25	—	—	—	—	—	—	—	—	29	72
64	Pescara	14	20	4	14	—	—	2	30	—	—	—	—	—	—	—	—	20	64
65	Teramo	2	—	1	3	—	—	—	—	—	—	—	—	—	—	—	—	3	5
66	Avellino	21	27	15	61	7	55	4	49	—	—	—	—	—	—	—	—	47	192
67	Benevento	14	18	5	15	3	18	—	—	—	—	—	—	—	—	—	—	22	51
68	Caserta	50	78	19	67	12	85	5	73	—	—	—	—	—	—	—	—	86	303
69	Napoli	35	50	47	184	9	64	10	263	—	1	197	—	—	—	—	—	102	758
70	Salerno	30	43	14	48	13	92	7	115	1	91	—	—	—	—	—	—	65	389
71	Bari	71	106	69	259	30	227	8	110	—	—	—	—	—	—	—	—	178	702
72	Brindisi	13	14	—	—	2	15	2	33	—	—	—	—	—	—	—	—	17	62
73	Foggia	31	44	30	114	1	7	2	49	—	—	—	—	—	—	—	—	64	214
74	Lecce	195	254	37	126	3	21	7	127	1	74	—	—	—	—	—	—	243	602
75	Taranto	160	186	19	69	5	34	3	56	1	85	—	—	—	—	—	—	188	430
76	Matera	16	23	3	11	2	17	—	—	—	—	—	—	—	—	—	—	21	51
77	Potenza	22	27	6	24	1	7	—	—	—	—	—	—	—	—	—	—	29	58
78	Catanzaro	20	24	8	28	3	23	7	132	—	1	111	—	—	—	—	—	39	318
79	Cosenza	12	15	4	16	5	37	—	—	—	—	—	—	—	—	—	—	21	68
80	Reggio di Calabria	19	27	—	—	—	—	—	—	1	56	—	—	—	—	—	—	20	83
81	Agrigento	71	93	15	54	10	73	10	164	—	—	—	—	—	—	—	—	106	384
82	Caltanissetta	39	63	11	37	3	24	1	39	2	114	1	154	—	—	—	—	57	403
83	Catania	71	100	29	94	6	48	4	50	—	—	—	—	—	—	—	—	110	292
84	Enna	28	36	7	24	3	20	7	180	—	3	542	—	—	—	—	—	48	802
85	Messina	35	52	47	166	6	44												

SEZIONE II — DITTE SECONDO IL NUMERO DI ADDETTI

TAV. 12.1 — Estrazione di minerali metalliferi (Classe 2.01)

A — TOTALE DITTE

N. d'ordine	PROVINCIE	DITTE CON ADDETTI														TOTALE DITTE				
		fino a 2		da 3 a 5		da 6 a 10		da 11 a 50		da 51 a 100		da 101 a 500		da 501 a 1000		1001 e oltre		N	addetti	
		N	addetti	N	addetti	N	addetti	N	addetti	N	addetti	N	addetti	N	addetti	N	addetti			
1	Alessandria	—	—	—	—	—	—	—	—	—	—	—	—	—	—	—	—	—	—	
2	Asti	—	—	—	—	—	—	—	—	—	—	—	—	—	—	—	—	—	—	
3	Cuneo	—	—	—	—	—	—	—	—	—	—	—	—	—	—	—	—	—	—	
4	Novara	—	—	—	—	—	—	—	—	—	—	—	—	—	—	—	—	—	—	
5	Torino	—	—	1	3	—	—	1	12	—	—	—	—	—	—	—	1	3.523	3	3.538
6	Vercelli	—	—	—	—	—	—	1	11	—	—	—	—	—	—	—	—	—	1	11
7	Aosta (Valle di)	—	—	1	3	—	—	—	—	—	—	—	—	—	—	—	—	—	1	3
8	Bergamo	1	1	1	4	—	—	—	—	1	52	1	103	—	—	—	—	—	4	160
9	Brescia	—	—	—	—	—	—	—	—	—	—	—	—	—	—	—	—	—	1	1
10	Como	1	1	—	—	—	—	—	—	—	—	—	—	—	—	—	—	—	—	—
11	Cremona	—	—	—	—	—	—	—	—	—	—	—	—	—	—	—	—	—	—	—
12	Mantova	—	—	—	—	—	—	—	—	—	—	—	—	—	—	—	—	—	—	—
13	Milano	—	—	—	—	1	7	1	14	1	93	—	—	—	—	—	1	4.124	4	4.238
14	Pavia	—	—	—	—	—	—	—	—	—	—	—	—	—	—	—	—	—	—	—
15	Sondrio	—	—	—	—	—	—	1	15	—	—	—	—	—	—	—	—	—	1	15
16	Varese	—	—	—	—	—	—	1	15	—	—	—	—	—	—	—	—	—	1	15
17	Bolzano	—	—	—	—	—	—	—	—	—	—	—	—	—	—	—	—	—	1	15
18	Trento	1	2	—	—	—	—	1	15	—	—	—	—	—	—	—	—	—	1	2
19	Belluno	—	—	—	—	—	—	—	—	—	—	1	101	—	—	—	—	—	1	101
20	Padova	—	—	—	—	—	—	—	—	—	—	—	—	—	—	—	—	—	—	—
21	Rovigo	—	—	—	—	—	—	—	—	—	—	—	—	—	—	—	—	—	—	—
22	Treviso	—	—	—	—	—	—	—	—	—	—	—	—	—	—	—	—	—	—	—
23	Venezia	—	—	—	—	—	—	—	—	—	—	—	—	—	—	—	—	—	—	—
24	Verona	—	—	1	3	1	9	—	—	1	63	—	—	—	—	—	—	—	1	63
25	Vicenza	—	—	—	—	—	—	—	—	—	—	—	—	—	—	—	—	—	2	12
26	Gorizia	—	—	—	—	—	—	—	—	—	—	—	—	—	—	—	—	—	—	—
27	Udine	—	—	—	—	—	—	—	—	—	—	—	—	—	—	—	—	—	—	—
28	Trieste (Territorio di)	1	1	—	—	—	—	1	18	—	—	—	—	—	—	—	—	—	2	19
29	Genova	1	1	—	—	—	—	—	—	1	53	1	220	1	543	2	4.470	6	5.287	—
30	Imperia	—	—	—	—	—	—	—	—	—	—	—	—	—	—	—	—	—	—	—
31	La Spezia	—	—	—	—	—	—	—	—	—	—	—	—	—	—	—	—	—	—	—
32	Savona	—	—	—	—	—	—	—	—	—	—	—	—	—	—	—	—	—	—	—
33	Bologna	—	—	—	—	—	—	—	—	—	—	—	—	—	—	—	—	—	—	—
34	Ferrara	—	—	—	—	—	—	—	—	—	—	—	—	—	—	—	—	—	—	—
35	Forlì	—	—	—	—	—	—	—	—	—	—	—	—	—	—	—	—	—	—	—
36	Modena	—	—	—	—	—	—	—	—	—	—	—	—	—	—	—	—	—	—	—
37	Parma	—	—	—	—	—	—	—	—	—	—	—	—	—	—	—	—	—	—	—
38	Piacenza	—	—	—	—	—	—	—	—	—	—	—	—	—	—	—	—	—	—	—
39	Ravenna	—	—	—	—	—	—	—	—	—	—	—	—	—	—	—	—	—	—	—
40	Reggio nell'Emilia	—	—	—	—	—	—	—	—	—	—	—	—	—	—	—	—	—	—	—
41	Arezzo	—	—	—	—	—	—	—	—	—	—	—	—	—	—	—	—	—	—	—
42	Firenze	—	—	—	—	—	—	—	—	—	—	—	1	417	—	—	—	—	1	417
43	Grosseto	—	—	—	—	—	—	—	—	—	—	—	—	—	—	—	—	—	—	—
44	Livorno	—	—	—	—	—	—	—	—	—	—	—	—	—	—	—	—	—	—	—
45	Lucca	—	—	—	—	—	—	1	16	—	—	—	—	—	—	—	—	—	1	16
46	Massa-Carrara	—	—	—	—	—	—	—	—	—	—	—	—	—	—	—	—	—	—	—
47	Pisa	—	—	—	—	—	—	—	—	—	—	—	—	—	—	—	—	—	—	—
48	Pistoia	—	—	—	—	—	—	—	—	—	—	—	—	—	—	—	—	—	—	—
49	Siena	—	—	1	5	—	—	—	—	—	—	1	202	—	—	—	—	—	2	202
50	Perugia	—	—	—	—	—	—	—	—	—	—	—	—	—	—	—	—	—	—	—
51	Terni	—	—	—	—	—	—	—	—	—	—	—	—	—	—	—	—	—	—	—
52	Ancona	—	—	—	—	—	—	—	—	—	—	—	—	—	—	—	—	—	—	—
53	Ascoli Piceno	—	—	—	—	—	—	—	—	—	—	—	—	—	—	—	—	—	—	—
54	Macerata	—	—	—	—	—	—	—	—	—	—	—	—	—	—	—	—	—	—	—
55	Pesaro e Urbino	—	—	—	—	—	—	—	—	—	—	—	—	—	—	—	—	—	—	—
56	Frosinone	—	—	—	—	—	—	—	—	—	—	—	—	—	—	—	—	—	—	—
57	Latina	—	—	—	—	—	—	—	—	—	—	—	—	—	—	—	—	—	—	—
58	Rieti	—	—	—	—	—	—	—	—	—	—	—	—	—	—	—	—	—	—	—
59	Roma	1	2	—	—	2	14	—	—	1	86	3	731	1	917	3	5.104	11	6.854	
60	Viterbo	—	—	—	—	—	—	—	—	2	149	—	—	—	—	—	—	—	2	149
61	Campobasso	—	—	—	—	—	—	—	—	—	—	—	—	—	—	—	—	—	—	—
62	Chieti	—	—	—	—	—	—	—	—	—	—	—	—	—	—	—	—	—	—	—
63	L'Aquila	—	—	—	—	—	—	—	—	—	—	—	—	—	—	—	—	—	—	—
64	Pescara	—	—	—	—	—	—	—	—	—	—	—	—	—	—	—	—	—	—	—
65	Teramo	—	—	—	—	—	—	—	—	—	—	—	—	—	—	—	—	—	—	—
66	Avellino	—	—	—	—	—	—	—	—	—	—	—	—	—	—	—	—	—	—	—
67	Benevento	—	—	—	—	—	—	—	—	—	—	—	—	—	—	—	—	—	—	—
68	Caserta	—	—	—	—	—	—	—	—	—	—	—	—	—	—	—	—	—	—	—
69	Napoli	—	—	—	—	—	—	—	—	—	—	—	—	—	—	—	—	—	—	—
70	Salerno	—	—	—	—	—	—	—	—	—	—	—	—	—	—	—	—	—	—	—
71	Bari	1	1	—	—	—	—	—	—	—	—	—	—	—	—	—	—	—	1	1
72	Brindisi	—	—	—	—	—	—	—	—	—	—	—	—	—	—	—	—	—	—	—
73	Foggia	—	—	—	—	—	—	—	—	—	—	—	—	—	—	—	—	—	—	—
74	Lecce	—	—	—	—	—	—	—	—	—	—	—	—	—	—	—	—	—	—	—
75	Taranto	—	—	—	—	—	—	—	—	—	—	—	—	—	—	—	—	—	—	—
76	Matera	—	—	—	—	—	—	—	—	—	—	—	—	—	—	—	—	—	—	—
77	Potenza	—	—	—	—	—	—	—	—	—	—	—	—	—	—	—	—	—	—	—
78	Catanzaro	—	—	—	—	—	—	—	—	—	—	—	—	—	—	—	—	—	—	—
79	Cosenza	—	—	—	—	—	—	—	—	—	—	—	—	—	—	—	—	—	—	—
80	Reggio di Calabria	—	—	—	—	—	—	—	—	—	—	—	—	—	—	—	—	—	—	—
81	Agri	—	—	—	—	—	—	—	—	—	—	—	—	—	—	—	—	—	—	—
82	Caltanissetta	—	—	—	—	—	—	—	—	—	—	—	—	—	—	—	—	—	—	—
83	Catania	—	—	—	—	—	—	—	—	—	—	—	—	—	—	—	—	—	—	—
84	Enna	—	—	—	—	—	—	—	—	—	—	—	—	—	—	—	—	—	—	—
85	Messina	—	—	—	—	—	—	—	—	—	—	—	—	—	—	—	—	—	—	—
86	Palermo	—</																		

SEZIONE II — DITTE SECONDO IL NUMERO DI ADDETTI
 Segue Tav. 12.1 — Estrazione di minerali metalliferi (Classe 2.01)
 B — DITTE INDIVIDUALI

N. d'ordine	PROVINCIE	DITTE CON ADDETTI														TOTALE DITTE			
		fino a 2		da 3 a 5		da 6 a 10		da 11 a 50		da 51 a 100		da 101 a 500		da 501 a 1000		1001 e oltre		N	addetti
		N	addetti	N	addetti	N	addetti	N	addetti	N	addetti	N	addetti	N	addetti	N	addetti		
1	Alessandria																		
2	Asti																		
3	Cuneo																		
4	Novara																		
5	Torino																		
6	Vercelli																		
7	Aosta (Valle di)			1	3													1	3
8	Bergamo			1	4													1	4
9	Brescia																		
10	Como	1	1															1	1
11	Cremona																		
12	Mantova																		
13	Milano																		
14	Pavia																		
15	Sondrio																		
16	Varese																		
17	Bolzano							1	15									1	15
18	Trento	1	2															1	2
19	Belluno																		
20	Padova																		
21	Rovigo																		
22	Treviso																		
23	Venezia																		
24	Verona			1	3													1	3
25	Vicenza																		
26	Gorizia																		
27	Udine																		
28	Trieste (Territorio di)																		
29	Genova																		
30	Imperia																		
31	La Spezia																		
32	Savona																		
33	Bologna																		
34	Ferrara																		
35	Forlì																		
36	Modena																		
37	Parma																		
38	Piacenza																		
39	Ravenna																		
40	Reggio nell'Emilia																		
41	Arezzo																		
42	Firenze																		
43	Grosseto																		
44	Livorno																		
45	Lucca																		
46	Massa-Carrara																		
47	Pisa																		
48	Pistoia																		
49	Siena																		
50	Perugia																		
51	Terni																		
52	Ancona																		
53	Ascoli Piceno																		
54	Macerata																		
55	Pesaro e Urbino																		
56	Frosinone																		
57	Latina																		
58	Rieti																		
59	Roma																		
60	Viterbo																		
61	Campobasso																		
62	Chieti																		
63	L'Aquila																		
64	Pescara																		
65	Teramo																		
66	Avellino																		
67	Benevento																		
68	Caserta																		
69	Napoli																		
70	Salerno																		
71	Bari																		
72	Brindisi																		
73	Foggia																		
74	Lecce																		
75	Taranto																		
76	Matera																		
77	Potenza																		
78	Catanzaro																		
79	Cosenza																		
80	Reggio di Calabria																		
81	Aggrigento																		
82	Caltanissetta																		
83	Catania																		
84	Enna																		
85	Messina																		
86	Palermo																		
87	Ragusa																		
88	Siracusa																		
89	Trapani																		
90	Cagliari	2	3	1	3	2	15											5	21
91	Nuoro	1	2															1	2
92	Sassari																		
	ITALIA	5	8	4	13	2	15	1	15									12	51

SEZIONE II — DITTE SECONDO IL NUMERO DI ADDETTI
TAV. 12.2 — Estrazione di minerali non metalliferi (Classe 2.02)
A — TOTALE DITTE

N. d'ordine	PROVINCIE	DITTE CON ADDETTI														TOTALE DITTE				
		fino a 2		da 3 a 5		da 6 a 10		da 11 a 50		da 51 a 100		da 101 a 500		da 501 a 1000		1001 e oltre		N	addetti	
		N	addetti	N	addetti	N	addetti	N	addetti	N	addetti	N	addetti	N	addetti	N	addetti			
1	Alessandria	23	33	12	43	8	60	16	343	1	56	1	261	—	—	—	—	61	796	
2	Asti	6	9	4	16	2	12	2	44	2	126	—	—	—	—	—	—	16	207	
3	Cuneo	65	102	19	69	2	18	11	253	1	62	1	126	—	—	—	—	99	630	
4	Novara	27	38	12	45	16	125	18	495	1	64	—	—	—	—	—	—	74	767	
5	Torino	54	74	22	81	20	154	21	494	2	142	2	961	—	—	—	1	1.560	122	3.466
6	Vercelli	16	28	11	36	8	63	6	165	1	58	—	—	—	—	—	—	42	350	
7	Aosta (Valle di)	8	9	4	15	5	35	5	125	—	—	—	—	—	—	—	—	22	184	
8	Bergamo	51	85	23	86	12	90	15	317	2	123	1	198	—	—	—	—	104	899	
9	Brescia	63	92	26	97	12	89	9	176	—	—	2	323	—	—	—	—	112	777	
10	Como	39	56	24	91	8	65	12	187	—	—	1	102	—	—	—	—	84	501	
11	Cremona	33	54	6	19	3	25	1	27	—	—	—	—	—	—	—	—	43	125	
12	Mantova	27	43	7	29	4	26	4	77	—	—	—	—	—	—	—	—	42	175	
13	Milano	44	66	43	173	24	177	30	848	14	1.149	4	1.269	—	—	—	—	159	3.682	
14	Pavia	29	38	7	23	2	17	4	86	1	53	—	—	—	—	—	—	43	217	
15	Sondrio	9	19	4	20	6	44	13	256	2	111	—	—	—	—	—	—	34	441	
16	Varese	32	50	16	58	8	59	5	98	—	—	—	—	—	—	—	—	61	265	
17	Bolzano	13	14	4	13	4	29	6	107	—	—	—	—	—	—	—	—	27	163	
18	Trento	41	59	12	44	9	70	15	334	2	117	1	118	—	—	—	—	80	742	
19	Belluno	17	27	10	33	3	19	4	86	—	—	—	—	—	—	—	—	34	165	
20	Padova	34	47	13	45	10	74	20	495	4	302	1	140	—	—	—	—	82	1.103	
21	Rovigo	8	11	5	20	14	113	15	271	—	—	—	—	—	—	—	—	42	415	
22	Treviso	43	66	19	70	5	32	6	93	—	—	1	118	—	—	—	—	74	379	
23	Venezia	3	5	2	9	2	13	3	55	—	—	1	107	—	—	—	—	11	189	
24	Verona	76	119	34	130	13	106	9	159	1	58	2	216	—	—	—	—	135	788	
25	Vicenza	39	59	21	75	14	120	12	257	3	260	2	309	—	—	—	—	91	1.080	
26	Gorizia	35	50	8	37	1	8	1	18	—	—	—	—	—	—	—	—	45	113	
27	Udine	68	97	21	73	4	32	2	30	—	—	1	110	—	—	—	—	96	342	
28	Trieste (Territorio di)	9	14	3	9	3	21	9	191	3	221	2	309	—	—	—	—	29	765	
29	Genova	34	54	27	104	18	132	27	453	4	254	3	488	—	—	—	—	113	1.485	
30	Imperia	4	5	4	17	4	31	1	12	—	—	—	—	—	—	—	—	13	65	
31	La Spezia	11	19	8	32	8	59	3	70	1	52	—	—	1	549	—	—	32	781	
32	Savona	8	13	9	36	5	41	7	164	—	—	1	156	—	—	—	—	30	410	
33	Bologna	52	61	10	38	3	24	8	196	4	247	2	232	—	—	—	—	79	798	
34	Ferrara	3	6	4	14	—	—	5	70	—	—	—	—	—	—	—	—	13	144	
35	Forlì	42	63	6	20	5	36	—	—	1	54	—	—	—	—	—	—	54	202	
36	Modena	61	77	6	23	3	21	7	125	—	—	—	—	—	—	—	—	77	246	
37	Parma	34	44	1	3	—	—	6	116	—	—	—	—	—	—	—	—	42	1.262	
38	Piacenza	10	15	6	24	4	31	2	25	1	100	—	—	—	—	—	1	1.099	23	195
39	Ravenna	13	18	9	35	3	22	3	39	—	—	—	—	—	—	—	—	28	114	
40	Reggio nell'Emilia	12	19	2	8	2	19	3	85	—	—	—	—	—	—	—	—	19	131	
41	Arezzo	30	42	6	21	2	15	3	56	—	—	2	277	—	—	—	1	1.624	44	2.035
42	Firenze	42	58	20	78	17	124	13	265	1	56	2	541	—	—	—	—	95	1.122	
43	Grosseto	23	33	3	9	3	27	4	84	2	142	—	—	—	—	—	—	35	295	
44	Livorno	16	20	3	10	1	7	5	130	1	91	1	129	—	—	—	—	27	387	
45	Lucca	14	20	24	91	28	214	25	503	7	476	2	263	—	—	—	—	100	1.567	
46	Massa-Carrara	35	54	44	163	28	217	43	808	6	436	7	1.223	—	—	—	—	163	2.901	
47	Pisa	28	42	9	33	7	56	9	181	2	145	—	—	—	—	—	—	55	457	
48	Pistoia	9	15	7	26	1	10	2	50	—	—	—	—	—	—	—	—	19	101	
49	Siena	44	59	12	40	9	63	7	166	3	202	4	457	—	—	—	—	79	987	
50	Perugia	15	23	10	41	7	58	6	118	—	—	1	403	—	—	—	—	39	643	
51	Terni	26	40	5	16	4	28	1	40	—	—	—	—	—	—	—	—	36	124	
52	Ancona	13	18	6	23	5	34	4	119	—	—	—	—	—	—	—	—	28	194	
53	Ascoli Piceno	17	21	12	41	1	8	—	—	—	—	—	—	—	—	—	—	30	70	
54	Macerata	19	26	7	24	2	13	2	30	—	—	—	—	—	—	—	—	30	93	
55	Pesaro e Urbino	10	13	5	19	3	24	3	76	—	—	—	—	—	—	—	—	21	132	
56	Frosinone	18	28	9	32	5	38	2	30	—	—	—	—	—	—	—	—	34	128	
57	Latina	11	19	12	48	3	25	5	97	—	—	—	—	—	—	—	—	31	189	
58	Rieti	4	7	2	7	1	8	—	—	—	—	—	—	—	—	—	—	8	39	
59	Roma	71	104	59	224	37	285	47	983	8	544	9	1.721	1	721	1	1.014	233	5.596	
60	Viterbo	23	35	17	58	11	87	8	176	—	—	—	—	—	—	—	—	59	356	
61	Campobasso	39	54	6	20	4	31	1	12	—	—	—	—	—	—	—	—	50	117	
62	Chieti	23	31	8	27	2	12	3	60	—	—	—	—	—	—	—	—	36	130	
63	L'Aquila	23	27	7	23	3	18	1	25	—	—	—	—	—	—	—	—	34	93	
64	Pescara	15	22	7	25	—	—	3	56	—	—	—	—	—	—	—	—	25	103	
65	Teramo	4	6	1	3	—	—	—	—	—	—	—	—	—	—	—	—	5	9	
66	Avellino	23	29	15	61	8	61	7	115	—	—	—	—	—	—	—	—	53	266	
67	Benevento	15	20	6	18	3	18	1	21	—	—	—	—	—	—	—	—	26	678	
68	Caserta	53	84	22	79	12	85	6	92	—	—	1	224	1	601	—	—	94	564	
69	Napoli	36	51	49	190	11	80	15	370	—	—	2	369	—	—	—	—	113	1.060	
70	Salerno	34	50	15	52	15	105	8	128	1	91	—	—	—	—	—	—	73	426	
71	Bari	72	108	83	310	35	266	9	125	—	—	—	—	—	—	—	—	199	809	
72	Brindisi	14	16	1	4	2	15	2	33	1	86	—	—	—	—	—	—	20	154	
73	Foggia	44	69	62	237	9	63	5	118	1	55	—	—	—	—	—	—	121	542	
74	Lecce	198	260	43	148	6	42	13	282	1	74	—	—	—	—	—	—	261	806	
75	Taranto	162	189	20	72	5	34	4	86	1	85	—	—	—	—	—	—	192	466	
76	Matera	17	25	5	18	2	17	—	—	—	—	—	—	—	—	—	—	24	60	
77	Potenza	22	27	7	27	2	16	—	—	—	—	—	—	—	—	—	—	31	70	
78	Catanzaro	22	27	9	33	3	23	7	132	—	—	2	249	—	—	—	—	43	464	
79	Cosenza	12	15	4	16	6	43	—	—	—	—	—	—	—	—	—	—	22	74	
80	Reggio di Calabria	20	29	—	—	—	—	1	18	1	56	—	—	—	—	—	—	22	103	
81	Agri	77	104	29	107	17	129	30	619	2	142	6	1.246	—	—	—	—	161	2.347	
82	Caltanissetta	47	77	15	50	4	33	8	219	3	198	3	498	—	—	—	—	80	1.075	
83	Catania	77	109	31	102	9	73													

SEZIONE II — DITTE SECONDO IL NUMERO DI ADDETTI

Segue Tav. 12.2 — Estrazione di minerali non metalliferi (Classe 2.02)

B — DITTE INDIVIDUALI

N. d'ordine	PROVINCIE	DITTE CON ADDETTI																TOTALE DITTE			
		fino a 2		da 3 a 5		da 6 a 10		da 11 a 50		da 51 a 100		da 101 a 500		da 501 a 1000		1001 e oltre		N	addetti		
		N	addetti	N	addetti	N	addetti	N	addetti	N	addetti	N	addetti	N	addetti	N	addetti				
1	Alessandria	17	23	8	30	3	23	4	58	—	—	—	—	—	—	—	—	—	—	32	134
2	Asti	5	7	3	13	2	12	3	21	—	—	—	—	—	—	—	—	—	—	12	108
3	Cuneo	56	85	5	17	1	9	3	51	1	55	—	—	—	—	—	—	—	—	65	162
4	Novara	18	21	11	41	6	49	9	205	—	—	—	—	—	—	—	—	—	—	44	316
5	Torino	47	63	13	49	6	44	9	197	1	57	—	—	—	—	—	—	—	—	76	410
6	Vercelli	11	18	4	12	5	40	1	39	1	58	—	—	—	—	—	—	—	—	22	167
7	Aosta (Valle di)	6	7	3	12	3	20	4	105	—	—	—	—	—	—	—	—	—	—	16	144
8	Bergamo	42	69	17	64	8	61	6	111	—	—	—	—	—	—	—	—	—	—	73	305
9	Brescia	60	87	19	71	8	58	4	55	—	—	1	161	—	—	—	—	—	—	92	432
10	Como	36	52	16	58	5	38	5	72	—	—	—	—	—	—	—	—	—	—	62	220
11	Cremona	25	38	3	9	2	17	—	—	—	—	—	—	—	—	—	—	—	—	30	64
12	Mantova	17	24	4	18	1	6	1	15	—	—	—	—	—	—	—	—	—	—	23	63
13	Milano	32	49	23	82	7	54	5	78	1	81	—	—	—	—	—	—	—	—	68	344
14	Pavia	24	28	3	9	1	7	1	23	1	53	—	—	—	—	—	—	—	—	30	120
15	Sondrio	8	9	—	—	3	23	9	159	—	—	—	—	—	—	—	—	—	—	20	191
16	Varese	30	46	12	44	5	40	1	21	—	—	—	—	—	—	—	—	—	—	48	151
17	Bolzano	11	12	4	13	4	4	5	81	—	—	—	—	—	—	—	—	—	—	24	135
18	Trento	29	41	8	32	3	25	5	116	1	61	—	—	—	—	—	—	—	—	46	275
19	Belluno	13	19	7	24	1	6	1	12	—	—	—	—	—	—	—	—	—	—	22	61
20	Padova	27	38	13	45	4	31	9	189	3	203	—	—	—	—	—	—	—	—	56	506
21	Rovigo	6	9	1	3	5	43	1	11	—	—	—	—	—	—	—	—	—	—	13	66
22	Treviso	34	48	12	43	3	19	2	37	—	—	—	—	1	118	—	—	—	—	52	265
23	Venezia	2	3	1	5	1	7	1	18	—	—	—	—	—	—	—	—	—	—	5	33
24	Verona	66	101	16	55	6	44	6	112	—	—	—	—	—	—	—	—	—	—	94	312
25	Vicenza	36	53	13	45	6	50	4	100	—	—	—	—	—	—	—	—	—	—	59	248
26	Gorizia	32	45	5	23	—	1	1	18	—	—	—	—	—	—	—	—	—	—	38	86
27	Udine	58	80	11	36	3	25	1	14	—	—	—	—	1	110	—	—	—	—	74	265
28	Trieste (Territorio di)	4	5	2	6	2	14	2	27	—	—	—	—	1	179	—	—	—	—	11	231
29	Genova	20	31	11	43	9	65	10	163	2	110	—	—	—	—	—	—	—	—	52	412
30	Imperia	3	3	4	17	2	16	—	—	—	—	—	—	—	—	—	—	—	—	9	36
31	La Spezia	7	11	7	28	5	36	2	43	—	—	—	—	—	—	—	—	—	—	21	118
32	Savona	6	10	6	23	4	34	—	—	—	—	—	—	—	—	—	—	—	—	16	67
33	Bologna	50	58	4	13	2	15	3	89	—	—	—	—	—	—	—	—	—	—	59	175
34	Ferrara	3	6	1	5	—	—	3	45	—	—	—	—	—	—	—	—	—	—	7	56
35	Forlì	35	51	3	9	1	7	—	—	—	—	—	—	—	—	—	—	—	—	39	67
36	Modena	58	73	4	14	1	6	2	26	—	—	—	—	—	—	—	—	—	—	65	119
37	Parma	30	36	1	3	—	—	2	35	—	—	—	—	—	—	—	—	—	—	33	74
38	Piacenza	8	11	2	10	3	22	—	—	—	—	—	—	—	—	—	—	—	—	13	43
39	Ravenna	9	12	2	6	—	—	1	14	—	—	—	—	—	—	—	—	—	—	12	32
40	Reggio nell'Emilia	10	15	2	8	—	—	1	37	—	—	—	—	—	—	—	—	—	—	13	60
41	Arezzo	25	33	3	9	1	7	2	42	—	—	—	—	—	—	—	—	—	—	31	91
42	Firenze	36	48	10	36	8	64	3	38	—	—	—	—	—	—	—	—	—	—	57	186
43	Grosseto	19	26	1	3	2	18	—	—	—	—	—	—	—	—	—	—	—	—	22	47
44	Livorno	12	13	3	10	1	7	3	83	—	—	—	—	—	—	—	—	—	—	19	113
45	Lucca	12	16	13	49	19	141	13	266	2	155	—	—	1	105	—	—	—	—	60	732
46	Massa-Carrara	32	48	35	130	25	193	27	441	2	122	—	—	—	—	—	—	—	—	121	934
47	Pisa	20	27	4	16	3	24	1	17	—	—	—	—	—	—	—	—	—	—	29	135
48	Pistoia	8	14	5	17	—	—	1	12	1	51	—	—	—	—	—	—	—	—	14	43
49	Siena	33	41	6	18	6	42	3	53	—	—	—	—	—	—	—	—	—	—	48	154
50	Perugia	12	18	5	22	3	22	4	64	—	—	—	—	—	—	—	—	—	—	24	126
51	Terni	23	35	3	10	3	22	—	—	—	—	—	—	—	—	—	—	—	—	29	67
52	Ancona	9	12	1	3	2	13	2	52	—	—	—	—	—	—	—	—	—	—	14	80
53	Ascoli Piceno	16	20	5	17	1	8	—	—	—	—	—	—	—	—	—	—	—	—	22	45
54	Macerata	15	20	5	17	1	6	1	18	—	—	—	—	—	—	—	—	—	—	22	61
55	Pesaro e Urbino	7	8	1	3	2	16	—	—	—	—	—	—	—	—	—	—	—	—	10	27
56	Frosinone	13	19	6	21	2	16	1	17	—	—	—	—	—	—	—	—	—	—	22	73
57	Latina	8	14	8	32	3	25	3	68	—	—	—	—	—	—	—	—	—	—	22	139
58	Rieti	4	7	1	3	—	—	1	17	—	—	—	—	—	—	—	—	—	—	6	27
59	Roma	60	89	52	195	24	181	17	291	2	110	—	—	2	320	—	—	—	—	157	1.186
60	Viterbo	18	27	11	36	7	53	3	63	—	—	—	—	—	—	—	—	—	—	39	179
61	Campobasso	36	49	6	20	3	21	—	—	—	—	—	—	—	—	—	—	—	—	45	90
62	Chieti	19	24	6	19	1	6	1	34	—	—	—	—	—	—	—	—	—	—	27	83
63	L'Aquila	22	25	5	16	1	6	1	25	—	—	—	—	—	—	—	—	—	—	29	72
64	Pescara	14	20	4	14	—	—	2	30	—	—	—	—	—	—	—	—	—	—	20	64
65	Teramo	2	2	1	3	—	—	—	—	—	—	—	—	—	—	—	—	—	—	3	5
66	Avellino	21	27	15	61	7	55	4	49	—	—	—	—	—	—	—	—	—	—	47	192
67	Benevento	14	18	5	15	3	18	—	—	—	—	—	—	—	—	—	—	—	—	22	51
68	Caserta	50	78	19	67	12	85	5	73	—	—	—	—	—	—	—	—	—	—	86	303
69	Napoli	35	50	47	184	9	64	10	263	—	—	—	—	1	197	—	—	—	—	102	758
70	Salerno	30	43	14	48	13	92	7	115	1	91	—	—	—	—	—	—	—	—	65	389
71	Bari	71	106	69	259	30	227	8	110	—	—	—	—	—	—	—	—	—	—	178	702
72	Brindisi	13	14	—	—	2	15	2	33	—	—	—	—	—	—	—	—	—	—	17	62
73	Foggia	31	44	30	114	1	7	2	49	—	—	—	—	—	—	—	—	—	—	64	214
74	Lecce	195	254	37	126	3	21	7	127	1	74	—	—	—	—	—	—	—	—	243	602
75	Taranto	160	186	19	69	5	34	3	56	1	85	—	—	—	—	—	—	—	—	188	430
76	Matera	16	23	3	11	2	17	—	—	—	—	—	—	—	—	—	—	—	—	21	51
77	Potenza	22	27	6	24	1	7	—	—	—	—	—	—	—	—	—	—	—	—	29	58
78	Catanzaro	20	24	8	28	3	23	7	132	—	—	—	—	1	111	—	—				

SEZIONE II — DITTE SECONDO IL NUMERO DI ADDETTI

TAV. 13 — Industrie manifatturiere (Ramo 3)

A — TOTALE DITTE

N. d'ordine	PROVINCIE	DITTE CON ADDETTI															TOTALE		
		fino a 2		da 3 a 5		da 6 a 10		da 11 a 50		da 51 a 100		da 101 a 500		da 501 a 1000		1001 e oltre		DITTE	
		N	addetti	N	addetti	N	addetti	N	addetti	N	addetti	N	addetti	N	addetti	N	addetti	N	addetti
1	Alessandria	5.745	7.142	960	3.498	362	2.707	331	8.903	44	2.875	49	9.198	1	600	2	3.489	7.494	38.412
2	Asti	3.118	3.818	414	1.498	120	878	91	1.934	7	472	8	1.592	1	512	1	2.528	3.760	13.232
3	Cuneo	6.807	8.575	964	3.446	235	1.733	179	4.049	24	1.681	20	3.646	1	590	—	—	8.230	23.720
4	Novara	5.019	7.534	902	3.320	323	2.396	334	8.921	63	4.455	43	9.610	5	3.334	6	11.651	6.695	51.221
5	Torino	16.484	22.781	3.655	14.017	1.371	10.488	1.514	36.060	237	17.090	228	51.298	31	21.430	27	159.362	23.547	332.526
6	Vercelli	4.804	5.914	765	2.757	278	2.053	312	6.721	78	5.845	87	18.928	19	13.011	5	8.019	6.348	63.248
7	Aosta (Valle di)	723	888	114	402	34	247	16	375	1	72	1	154	—	—	—	—	889	2.138
8	Bergamo	5.357	6.677	875	3.181	363	2.722	366	8.292	72	5.038	56	12.091	6	4.763	7	16.828	7.102	59.592
9	Brescia	7.588	9.619	1.371	4.938	378	2.809	393	8.941	73	5.137	56	11.972	6	3.234	6	12.852	9.870	59.502
10	Como	6.722	10.251	1.533	6.064	593	4.903	744	18.041	143	10.635	121	24.756	13	9.811	8	13.495	9.877	97.956
11	Cremona	5.201	6.397	598	2.106	167	1.223	142	2.996	18	1.291	27	6.374	1	629	1	1.031	6.155	22.047
12	Cremona	6.578	8.221	1.082	3.856	260	1.566	128	2.642	24	1.782	10	1.992	—	—	—	—	8.042	20.059
13	Milano	28.272	42.346	7.789	29.233	3.385	25.733	3.961	97.210	793	56.490	812	174.489	109	77.636	117	404.293	45.238	907.430
14	Pavia	7.074	8.742	1.095	4.002	443	3.317	440	9.308	61	4.169	55	10.233	4	2.512	3	6.659	9.175	48.942
15	Sondrio	1.270	1.551	192	707	57	423	34	663	5	365	4	525	—	—	—	—	1.562	4.234
16	Varese	4.579	5.851	1.165	4.325	567	4.323	776	17.887	146	10.531	162	33.868	16	12.369	6	13.869	7.417	103.023
17	Bolzano	4.384	5.493	754	2.682	167	1.234	112	2.283	13	916	8	1.590	1	590	1	1.070	5.440	15.858
18	Trento	4.730	6.391	765	2.716	221	1.653	175	3.569	25	1.871	12	1.999	1	542	—	—	5.929	18.741
19	Belluno	2.027	2.535	329	1.187	115	860	89	1.992	12	849	4	940	—	—	—	—	2.577	9.113
20	Padova	6.226	8.258	1.382	4.943	316	2.339	306	6.493	54	3.728	48	9.226	3	2.170	1	1.011	8.336	38.168
21	Rovigo	3.870	4.852	591	2.090	112	830	69	1.512	12	796	4	1.008	—	—	—	—	4.659	11.958
22	Treviso	5.324	6.815	1.084	3.934	284	2.107	262	5.694	54	3.809	62	11.634	3	2.014	1	1.321	7.074	37.328
23	Venezia	4.525	5.949	1.085	3.892	312	2.316	232	5.265	44	3.242	39	9.209	5	3.342	3	4.851	6.245	38.066
24	Verona	6.761	8.540	1.113	4.004	264	1.966	248	5.585	49	3.298	41	8.067	5	543	3	4.218	8.480	36.221
25	Vicenza	5.848	7.465	1.104	4.001	334	2.524	328	7.002	72	5.333	50	9.984	5	3.282	4	16.593	7.745	56.184
26	Gorizia	1.076	1.316	159	573	41	300	45	920	8	563	5	683	—	—	—	—	1.335	5.214
27	Udine	7.495	9.312	1.144	4.103	388	2.907	284	6.185	55	3.777	42	8.680	1	630	1	1.196	9.410	36.790
28	Trieste (Territorio di)	1.917	2.397	550	2.018	223	1.687	152	3.391	17	1.195	22	4.965	1	703	3	17.900	2.885	34.196
29	Genova	7.046	8.984	1.568	5.743	498	3.713	520	11.732	88	6.267	96	18.911	12	8.672	23	97.678	9.851	161.704
30	Imperia	2.100	2.655	289	1.019	65	483	29	674	6	386	6	880	—	—	—	—	2.496	6.689
31	La Spezia	1.904	2.332	291	1.041	89	657	69	1.449	9	632	12	2.079	2	1.548	—	—	2.376	9.738
32	Savona	2.204	2.818	364	1.279	115	835	83	1.890	13	953	18	3.690	1	858	—	—	2.798	12.323
33	Bologna	8.817	10.915	1.520	5.519	485	3.595	555	12.655	81	5.686	62	11.549	5	2.938	2	3.431	11.527	56.288
34	Ferrara	4.046	5.103	716	2.539	140	1.063	117	2.416	22	1.526	15	2.961	—	—	—	—	5.056	15.608
35	Forlì	5.282	6.564	822	2.943	171	1.265	130	2.749	16	1.109	10	1.672	2	1.128	—	—	6.433	17.430
36	Modena	6.113	7.812	1.018	3.651	246	1.809	230	5.372	27	1.798	30	6.151	2	1.664	—	—	7.666	28.257
37	Parma	4.811	6.145	770	2.794	198	1.494	159	3.483	17	1.085	21	3.746	1	591	—	—	5.977	19.338
38	Piacenza	3.313	4.144	553	1.973	142	1.035	119	2.712	19	1.270	11	1.757	1	578	1	1.163	4.159	14.632
39	Ravenna	3.870	4.635	479	1.720	123	927	81	1.717	16	1.133	3	371	—	—	—	—	4.573	11.526
40	Reggio nell'Emilia	5.072	6.382	794	2.799	173	1.249	132	2.575	24	1.748	14	2.788	3	2.021	—	—	6.212	19.562
41	Arezzo	3.905	4.771	475	1.699	120	886	77	1.659	18	1.208	7	1.131	2	2.271	—	—	4.604	12.631
42	Firenze	8.534	12.174	2.221	8.674	865	6.490	894	19.849	133	9.502	117	22.059	9	6.297	5	13.292	12.778	98.337
43	Grosseto	2.223	2.749	308	1.094	51	370	19	355	1	90	—	—	—	—	—	—	2.602	4.658
44	Livorno	2.001	2.442	350	1.261	108	788	93	1.959	7	531	8	1.869	2	1.140	1	4.544	2.570	14.534
45	Lucca	3.721	4.740	655	2.371	230	1.687	233	4.791	26	1.712	19	3.402	1	713	—	—	4.885	19.416
46	Massa-Carrara	1.542	1.967	260	960	79	588	73	1.455	13	876	4	665	—	—	—	—	1.971	6.511
47	Pisa	4.347	5.471	757	2.755	233	1.750	193	3.824	27	1.875	7	1.087	—	—	—	—	5.565	17.916
48	Pistoia	2.524	3.271	484	1.761	157	1.172	160	3.539	26	1.709	4	516	—	—	—	—	3.356	13.561
49	Siena	3.249	4.068	479	1.714	98	705	108	2.355	17	1.191	8	1.945	—	—	—	—	3.959	11.978
50	Perugia	6.082	7.528	719	2.571	144	1.087	112	2.527	23	1.579	22	4.544	1	643	3	3.640	7.106	24.119
51	Torni	2.152	2.629	292	1.051	77	554	45	900	4	229	4	1.227	—	—	—	—	2.574	6.590
52	Ancona	5.147	6.174	610	2.177	174	1.296	182	4.309	28	2.004	17	2.940	1	535	—	—	6.160	20.454
53	Ascoli Piceno	4.410	5.565	733	2.624	140	1.006	103	2.087	4	281	4	540	—	—	—	—	5.394	12.103
54	Macerata	3.818	4.772	506	1.808	108	797	102	2.179	15	1.006	6	803	—	—	—	—	4.555	12.541
55	Pesaro e Urbino	2.977	3.787	373	1.324	102	755	63	1.390	12	860	6	941	—	—	—	—	3.533	9.057
56	Frosinone	3.846	4.851	608	2.128	109	806	52	975	9	602	6	1.288	—	—	—	—	4.630	10.650
57	Latina	2.131	2.692	339	1.213	64	481	38	690	4	262	3	627	—	—	—	—	2.579	5.965
58	Rieti	2.053	2.486	227	829	37	274	16	316	2	118	—	—	—	—	—	—	2.335	4.023
59	Roma	12.875	17.440	3.617	13.000	957	6.979	644	13.773	102	7.078	90	18.500	11	7.611	19	86.814	18.315	171.195
60	Viterbo	3.255	4.090	457	1.617	88	618	52	1.070	12	842	6	826	—	—	—	—	3.870	9.063
61	Campobasso	5.349	6.653	564	1.947	91	666	27	508	4	292	1	110	—	—	—	—	6.036	10.176
62	Chieti	4.641	5.953	758	2.623	117	820	40	851	8	528	2	225	—	—	—	—	5.566	11.000
63	L'Aquila	3.780	4.509	287	994	47	354	43	937	2	147	3	439	—	—	—	—	4.162	7.380
64	Pescara	2.418	3.015	405	1.507	108	819	81	1.666	13	953	4	871	—	—	—	—	3.029	8.831
65	Teramo	3.275	4.125	546	1.908	73	535	41	834	5	374	1	161	—	—	—	—	3.941	7.937
66	Avellino	5.574	6.756	568	1.993	108	815	58	1.250	3	196	3	779	—	—	—	—	6.314	11.789
67	Benevento	3.648	4.504	417	1.502	82	609												

SEZIONE II — DITTE SECONDO IL NUMERO DI ADDETTI

Segue Tav. 13 — Industrie manifatturiere (Ramo 3)

B — DITTE INDIVIDUALI

N. d'ordine	PROVINCIE	DITTE CON ADDETTI														TOTALE DITTE			
		fino a 2		da 3 a 5		da 6 a 10		da 11 a 50		da 51 a 100		da 101 a 500		da 501 a 1000		1001 e oltre		N	addetti
		N	addetti	N	addetti	N	addetti	N	addetti	N	addetti	N	addetti	N	addetti	N	addetti		
1	Alessandria	5.521	6.709	693	2.481	182	1.336	129	4.121	11	681	8	1.384	—	—	—	—	6.544	16.712
2	Asti	3.027	3.646	320	1.157	75	537	42	767	1	80	2	329	—	—	—	—	3.467	6.516
3	Cuneo	6.548	8.081	759	2.671	150	1.084	85	1.892	9	636	4	685	—	—	—	—	7.555	15.049
4	Novara	4.780	7.098	660	2.381	166	1.215	126	2.766	11	727	7	1.232	—	—	—	—	5.750	15.419
5	Torino	15.764	21.440	2.800	10.689	785	6.071	626	13.631	47	3.262	28	5.593	—	—	—	—	20.051	61.804
6	Vercelli	4.584	5.494	563	2.003	166	1.223	119	2.304	13	964	7	1.383	—	—	—	1.118	5.452	13.371
7	Aosta (Valle di)	679	828	99	347	22	158	5	95	—	—	1	154	—	—	—	—	806	1.582
8	Bergamo	5.196	6.383	702	2.542	237	1.753	163	3.408	21	1.423	12	2.264	—	—	—	—	6.331	17.773
9	Brescia	7.327	9.123	1.082	3.832	237	1.731	168	3.478	16	1.071	7	1.349	—	—	—	—	8.837	20.584
10	Como	6.284	9.323	1.079	4.374	349	2.633	352	8.818	48	3.251	23	3.941	—	—	—	—	8.135	32.340
11	Cremona	5.029	6.069	453	1.565	99	736	65	1.363	1	58	5	771	—	—	—	—	5.652	10.562
12	Mantova	6.390	7.864	800	2.782	126	903	49	972	2	142	1	111	—	—	—	—	7.368	12.774
13	Milano	26.531	39.280	5.644	21.014	1.871	14.550	1.480	32.154	150	10.041	84	13.712	1	641	1	1.232	35.762	132.624
14	Pavia	6.783	8.204	801	2.881	280	2.065	220	4.532	25	1.704	6	963	—	—	—	—	8.115	20.349
15	Sondrio	1.222	1.474	161	583	35	244	17	346	—	—	1	167	—	—	—	—	1.436	2.814
16	Varese	4.274	5.286	827	3.039	323	2.417	328	7.289	37	2.661	17	3.282	—	—	—	—	5.806	23.974
17	Bolzano	4.321	5.389	699	2.476	124	900	72	1.405	3	242	1	111	—	—	—	—	5.220	10.523
18	Trento	4.498	5.993	593	2.083	131	966	93	1.764	6	382	3	460	—	—	—	—	5.324	11.648
19	Belluno	1.915	2.336	253	911	66	479	32	637	1	80	—	—	—	—	—	—	2.267	4.443
20	Padova	6.067	7.960	1.196	4.221	217	1.572	160	3.221	19	1.312	12	2.010	—	—	—	—	7.671	20.296
21	Rovigo	3.788	4.695	484	1.689	75	551	36	754	5	321	1	220	—	—	—	—	4.389	8.230
22	Treviso	5.199	6.595	940	3.373	205	1.489	126	2.529	21	1.465	17	2.954	—	—	—	—	6.508	18.405
23	Venezia	4.405	5.729	916	3.243	206	1.508	94	1.941	7	528	3	735	—	—	—	—	5.632	14.198
24	Verona	6.533	8.128	871	3.088	160	1.179	125	2.663	16	1.082	13	2.401	1	514	—	—	7.718	18.541
25	Vicenza	5.658	7.117	884	3.166	217	1.635	171	3.477	32	2.329	17	2.999	—	—	—	—	6.980	26.238
26	Gorizia	1.040	1.244	124	437	21	148	18	331	—	—	1	129	—	—	—	—	1.204	2.289
27	Udine	7.258	8.892	929	3.295	236	1.736	120	2.378	14	959	10	1.964	—	—	—	—	8.567	19.224
28	Trieste (Territorio di)	1.841	2.266	461	1.684	151	1.118	74	1.410	4	255	2	291	—	—	—	—	2.533	7.024
29	Genova	6.642	8.294	1.139	4.107	268	1.965	179	3.610	9	644	12	1.950	—	—	—	—	8.249	20.570
30	Imperia	1.992	2.470	222	775	39	281	7	106	2	111	1	113	—	—	—	—	2.263	3.856
31	La Spezia	1.800	2.157	206	732	52	379	23	401	1	54	4	611	—	—	—	—	2.086	4.334
32	Savona	2.090	2.616	268	931	66	465	21	390	2	164	2	265	—	—	—	—	2.449	4.831
33	Bologna	8.508	10.336	1.139	4.091	293	2.120	270	5.798	21	1.400	7	1.136	—	—	—	—	10.238	24.881
34	Ferrara	3.954	4.927	573	1.987	85	633	45	808	4	261	2	257	—	—	—	—	4.663	8.873
35	Forlì	5.099	6.222	659	2.314	98	696	49	970	9	568	2	228	—	—	—	—	5.916	10.998
36	Modena	5.869	7.360	768	2.720	162	1.173	98	2.077	9	549	7	1.249	—	—	—	—	6.913	15.128
37	Parma	4.572	5.690	553	1.970	100	740	58	1.088	8	503	2	307	—	—	—	—	5.293	10.298
38	Piacenza	3.176	3.900	405	1.424	83	602	57	1.193	4	228	3	346	—	—	—	—	3.728	7.693
39	Ravenna	3.705	4.318	329	1.166	52	382	21	408	1	83	—	—	—	—	—	—	4.108	6.357
40	Reggio nell'Emilia	4.878	6.006	566	1.954	89	636	37	691	6	420	—	—	—	—	—	—	5.576	9.707
41	Arezzo	3.775	4.547	362	1.278	63	472	24	406	4	237	3	412	—	—	—	—	4.231	7.352
42	Firenze	8.016	11.210	1.528	6.043	477	3.522	311	6.556	33	2.457	12	2.071	1	505	—	—	10.378	32.364
43	Grosseto	2.100	2.522	187	641	27	191	6	103	—	—	—	—	—	—	—	—	2.320	3.457
44	Livorno	1.918	2.301	263	938	59	419	25	434	—	—	—	118	—	—	—	—	2.266	4.210
45	Lucca	3.527	4.387	478	1.714	138	1.003	100	1.987	7	430	—	—	—	—	—	—	4.250	9.521
46	Massa-Carrara	1.453	1.810	199	727	50	360	41	783	6	380	1	134	—	—	—	—	1.750	4.194
47	Pisa	4.120	5.049	556	2.006	124	919	77	1.361	7	435	—	—	—	—	—	—	4.884	9.770
48	Pistoia	2.403	3.047	337	1.202	92	678	67	1.383	6	384	—	—	—	—	—	—	2.905	6.694
49	Siena	3.085	3.772	342	1.196	52	365	30	602	7	520	—	—	—	—	—	—	3.516	6.455
50	Perugia	5.852	7.120	550	1.936	85	632	37	884	8	553	7	1.565	—	—	—	—	6.540	13.333
51	Terni	2.039	2.440	228	811	50	363	22	436	2	104	—	—	—	—	—	—	2.341	4.154
52	Ancona	4.973	5.864	450	1.574	93	681	70	1.646	9	639	3	562	—	—	—	—	5.598	10.966
53	Ascoli Piceno	4.268	5.302	566	1.998	83	590	45	872	—	—	1	109	—	—	—	—	4.963	8.871
54	Macerata	3.677	4.513	360	1.260	47	343	55	1.166	6	365	1	119	—	—	—	—	4.146	7.766
55	Pesaro e Urbino	2.851	3.556	256	888	51	374	28	562	3	219	2	311	—	—	—	—	3.191	5.910
56	Frosinone	3.687	4.595	437	1.495	63	453	27	512	3	198	—	—	—	—	—	—	4.217	7.253
57	Latina	2.053	2.545	285	1.015	37	271	21	409	1	52	—	—	—	—	—	—	2.397	4.292
58	Rieti	2.004	2.405	169	601	19	142	8	153	—	—	—	—	—	—	—	—	2.200	3.301
59	Roma	12.430	16.736	3.101	11.014	645	4.595	237	4.519	19	1.284	9	1.356	—	—	—	—	16.441	39.504
60	Viterbo	3.044	3.731	315	1.087	47	322	18	346	3	203	—	—	—	—	—	—	3.427	5.689
61	Campobasso	5.172	6.336	453	1.549	53	379	8	152	1	90	—	—	—	—	—	—	5.687	8.506
62	Chieti	4.467	5.640	618	2.105	68	458	14	226	2	146	—	—	—	—	—	—	5.169	8.575
63	L'Aquila	3.727	4.418	236	805	31	229	18	379	1	51	—	—	—	—	—	—	4.013	5.882
64	Pescara	2.369	2.928	328	1.196	61	470	38	749	2	119	1	320	—	—	—	—	2.799	5.782
65	Teramo	3.214	4.021	467	1.625	49	350	19	340	4	300	—	—	—	—	—	—	3.753	6.636
66	Avellino	5.483	6.598	470	1.633	79	581	36	744	—	—	—	—	—	—	—	—	6.068	9.556
67	Benevento	3.550	4.348	356	1.267	70	520	17	334	3	181	—	—	—	—	—	—	3.996	6.650
68	Caserta	5.499	6.607	643	2.263	79	568	37	766	3	184	—	—	—	—	—	—	6.261	10.388
69	Napoli	11.801	15.499	2.807	10.069	702	5.048	364	7.115	23	1.566	5	805	—	—	—	—	15.702	40.102
70	Salerno	8.621	10.569	1.226	4.295	194	1.402	103	1.830	5	351	7	865	—	—	—	—	10.156	19.312
71	Bari	9.702	12.139	1.915	7.015	448													

SEZIONE II — DITTE SECONDO IL NUMERO DI ADDETTI

TAV. 13.1 — Industrie alimentari e affini (Classe 3.01)

A — TOTALE DITTE

N. d'ordine	PROVINCIE	DITTE CON ADDETTI														TOTALE DITTE			
		fino a 2		da 3 a 5		da 6 a 10		da 11 a 50		da 51 a 100		da 101 a 500		da 501 a 1000		1001 e oltre		N	addetti
		N	addetti	N	addetti	N	addetti	N	addetti	N	addetti	N	addetti	N	addetti	N	addetti		
1	Alessandria	450	680	144	520	53	409	55	2.180	6	357	4	1.116	—	—	—	—	712	5.262
2	Asti	288	423	105	396	31	214	29	607	6	419	2	563	—	—	—	—	461	2.622
3	Cuneo	588	906	165	602	41	312	40	972	1	59	2	574	—	—	—	—	837	3.425
4	Novara	473	713	158	562	44	319	26	999	4	262	2	485	—	—	—	—	707	3.340
5	Torino	821	1.284	330	1.191	109	801	85	2.956	20	1.419	18	5.230	3	2.033	—	—	1.386	14.914
6	Vercelli	377	583	147	515	44	325	26	503	—	—	1	155	—	—	—	—	595	2.081
7	Aosta (Valle di)	105	131	10	36	3	23	5	142	—	—	—	—	—	—	—	—	123	332
8	Bergamo	293	438	113	415	33	258	31	630	8	512	2	620	—	—	—	—	480	2.873
9	Brescia	482	736	264	967	67	518	43	869	4	270	2	226	1	534	—	—	863	4.120
10	Como	306	438	89	321	40	310	35	717	3	192	1	203	1	731	1	1.607	476	4.519
11	Cremona	237	386	160	570	51	348	35	765	7	512	10	2.270	1	629	—	—	501	5.480
12	Mantova	258	465	387	1.416	94	660	48	886	9	682	—	—	—	—	—	—	796	4.109
13	Milano	745	1.168	415	1.537	175	1.327	221	4.757	51	3.695	42	8.008	4	3.117	4	7.513	1.657	31.122
14	Pavia	607	977	263	959	76	553	50	846	7	458	4	694	1	683	—	—	1.008	5.170
15	Sondrio	249	324	23	86	5	34	12	223	2	146	2	220	—	—	—	—	293	1.033
16	Varese	223	341	79	297	31	240	26	569	4	270	8	1.213	—	—	—	—	371	2.930
17	Bolzano	260	359	56	196	19	147	14	341	2	130	2	371	—	—	—	—	353	1.544
18	Trento	454	638	141	492	48	368	20	344	3	176	—	—	—	—	—	—	666	2.018
19	Belluno	207	311	41	138	9	65	6	148	1	66	—	—	1	750	—	—	265	1.478
20	Padova	205	351	242	909	55	398	61	1.277	6	441	8	1.932	—	—	—	—	577	5.308
21	Rovigo	156	264	139	507	43	309	14	264	4	243	3	563	—	—	—	—	359	2.150
22	Treviso	243	411	227	815	51	378	49	1.074	8	529	2	241	—	—	—	—	580	3.448
23	Venezia	146	251	161	605	58	440	27	594	4	225	3	721	1	514	—	—	400	3.350
24	Verona	403	650	303	1.119	67	501	44	1.018	10	645	4	634	—	—	—	—	831	4.567
25	Vicenza	381	610	226	806	40	288	34	706	5	372	2	670	—	—	—	—	688	3.452
26	Gorizia	20	37	23	91	8	62	18	406	4	296	—	—	—	—	—	—	73	892
27	Udine	485	738	205	740	54	401	21	553	6	449	4	670	—	—	—	—	775	3.551
28	Trieste (Territorio di)	50	74	43	167	35	275	28	626	6	398	2	480	—	—	1	—	165	3.119
29	Genova	584	783	198	720	67	504	78	1.718	13	896	26	5.706	2	1.293	3	7.653	971	19.273
30	Imperia	411	573	63	229	12	84	4	143	1	55	3	430	1	592	—	—	495	2.106
31	La Spezia	404	541	75	258	9	62	9	151	2	141	1	234	—	—	—	—	500	1.387
32	Savona	243	347	59	206	19	129	8	197	3	211	—	—	—	—	—	—	332	1.090
33	Bologna	454	693	198	702	53	379	60	1.401	11	762	11	1.629	—	—	—	—	787	5.566
34	Ferrara	128	211	118	434	37	280	28	521	2	156	5	1.217	—	—	—	—	318	2.819
35	Forlì	419	631	158	568	27	193	21	420	2	127	3	502	—	—	—	—	630	2.441
36	Modena	543	891	287	1.041	63	458	50	1.200	3	200	8	1.199	—	—	—	—	954	4.989
37	Parma	612	980	244	884	54	410	46	1.014	5	273	5	1.323	—	—	—	—	966	4.884
38	Piacenza	293	428	139	496	38	272	18	436	3	220	—	—	—	—	—	—	491	1.852
39	Ravenna	198	338	143	514	32	242	22	533	4	268	1	134	—	—	—	—	400	2.029
40	Reggio nell'Emilia	418	696	245	880	54	384	39	772	5	374	4	617	—	—	—	—	765	3.723
41	Arezzo	367	514	99	356	22	157	14	263	1	55	—	—	—	—	—	—	503	1.345
42	Firenze	491	698	192	690	64	479	50	1.069	5	374	2	365	—	—	—	—	804	3.675
43	Grosseto	262	396	119	425	13	91	7	121	1	90	—	—	—	—	—	—	402	1.123
44	Livorno	130	194	100	362	27	187	24	492	1	69	1	217	—	—	—	—	283	1.521
45	Lucca	538	759	136	469	27	187	25	461	2	132	1	132	—	—	—	—	729	2.140
46	Massa-Carrara	321	480	64	227	12	84	7	118	—	—	—	—	—	—	—	—	404	909
47	Pisa	246	385	128	450	25	190	12	269	3	232	2	281	—	—	—	—	416	1.807
48	Pistoia	253	377	72	257	16	128	16	299	2	146	1	123	—	—	—	—	360	1.330
49	Siena	246	337	87	310	16	112	29	682	4	311	2	290	—	—	—	—	384	2.042
50	Perugia	518	737	182	684	47	353	26	593	2	138	4	631	—	—	2	2.437	781	5.573
51	Terni	267	363	67	250	24	178	8	148	1	52	—	—	—	—	—	—	367	991
52	Ancona	313	468	114	410	42	316	30	571	1	67	—	—	—	—	—	—	500	1.832
53	Ascoli Piceno	325	489	158	571	47	343	14	262	—	—	1	102	—	—	—	—	545	1.767
54	Macerata	287	438	118	430	37	269	13	225	—	—	—	—	—	—	—	—	455	1.362
55	Pesaro e Urbino	324	492	96	341	29	218	6	107	2	159	—	—	—	—	—	—	457	1.317
56	Frosinone	624	889	217	786	55	407	8	112	1	64	—	—	—	—	—	—	905	2.258
57	Latina	306	453	130	468	29	226	19	390	2	137	1	160	—	—	—	—	487	1.834
58	Rieti	270	375	94	359	13	96	5	81	1	58	—	—	—	—	—	—	383	969
59	Roma	745	1.066	279	1.046	138	1.002	87	1.755	12	875	9	1.898	2	1.739	3	4.376	1.275	13.757
60	Viterbo	433	602	119	442	45	316	14	272	1	71	—	—	—	—	—	—	612	1.703
61	Campobasso	617	926	225	801	63	468	18	348	1	90	—	—	—	—	—	—	924	2.633
62	Chieti	672	1.091	414	1.443	65	459	14	209	—	—	1	104	—	—	—	—	1.166	3.306
63	L'Aquila	671	894	98	353	13	100	9	176	—	—	—	—	—	—	—	—	791	1.523
64	Pescara	248	364	164	651	51	387	27	495	3	259	1	114	—	—	—	—	494	2.270
65	Teramo	403	625	241	873	39	276	16	263	—	—	1	161	—	—	—	—	700	2.198
66	Avellino	665	996	253	899	38	293	20	472	1	76	—	—	—	—	—	—	978	3.101
67	Benevento	445	650	235	905	59	438	15	276	2	111	—	—	—	—	—	—	756	2.380
68	Caserta	457	686	282	1.022	20	143	16	430	3	212	1	111	—	—	—	—	779	2.604
69	Napoli	612	956	355	1.268	84	605	127	3.031	25	1.790	23	4.062	—	—	—	—	1.226	11.712
70	Salerno	969	1.458	647	2.342	108	782	74	1.580	10	733	16	2.513	1	552	—	—	1.825	9.960
71	Bari	1.112	1.666	848	3.335	300	2.174	82	1.822	8	503	9	1.736	—	—	—	—	2.359	11.236
72	Brindisi	439	667	356	1.368	81	570	39	749	1	62	—	—	—	—	—	—	916	3.416
73	Foggia	628	1.015	390	1.414	138	1.024	43	725	5	368	2	236	—	—	—	—	1.206	4.782
74	Lecce	946	1.406	543	2.024	123	926	34	705	1	54	2	235	—	—	—	—	1.649	5.350
75	Taranto	470	713	294	1.102	65	454	36	651	2	122	—	—	—	—	—	—	867	3.042
76	Matera	283	42																

SEZIONE II — DITTE SECONDO IL NUMERO DI ADDETTI
 Segue Tav. 13.1 — *Industrie alimentari e affini (Classe 3.01)*
 B — DITTE INDIVIDUALI

N. d'ordine	PROVINCIE	DITTE CON ADDETTI														TOTALE DITTE			
		fino a 2		da 3 a 5		da 6 a 10		da 11 a 50		da 51 a 100		da 101 a 500		da 501 a 1000		1001 e oltre		N	addetti
		N	addetti	N	addetti	N	addetti	N	addetti	N	addetti	N	addetti	N	addetti	N	addetti		
1	Alessandria	421	627	106	378	22	164	21	961	2	108	2	707	—	—	—	—	574	2.945
2	Asti	267	385	68	256	20	133	9	176	1	80	—	—	—	—	—	—	365	1.030
3	Cuneo	536	814	133	471	26	194	14	263	1	59	1	139	—	—	—	—	711	1.940
4	Novara	423	628	109	379	17	126	11	190	—	—	1	318	—	—	—	—	561	1.641
5	Torino	751	1.163	258	916	45	333	24	986	4	297	2	238	—	—	—	—	1.084	3.933
6	Vercelli	338	509	123	430	31	225	12	223	—	—	—	—	—	—	—	—	504	1.387
7	Aosta (Valle di)	78	102	9	32	1	7	—	—	—	—	—	—	—	—	—	—	88	141
8	Bergamo	260	379	89	325	16	121	13	221	—	—	2	620	—	—	—	—	380	1.666
9	Brescia	441	661	202	742	42	326	15	293	1	53	—	—	—	—	—	—	701	2.075
10	Como	283	404	76	269	20	162	12	194	—	—	1	203	—	—	—	—	392	1.232
11	Cremona	210	336	109	381	32	218	16	379	1	58	—	—	—	—	—	—	369	1.503
12	Mantova	215	388	243	864	45	314	13	231	—	—	1	131	—	—	—	—	516	1.797
13	Milano	661	1.032	280	1.001	79	589	57	1.112	6	382	2	223	1	641	—	—	1.086	4.980
14	Pavia	522	833	192	683	40	281	15	231	1	93	—	—	—	—	—	—	770	2.121
15	Sondrio	228	295	20	74	3	19	4	97	—	—	—	—	—	—	—	—	255	485
16	Varese	205	310	61	229	17	130	10	192	—	—	—	—	—	—	—	—	293	861
17	Bolzano	247	339	47	166	12	88	6	128	—	—	—	—	—	—	—	—	312	721
18	Trento	382	516	104	362	26	199	13	211	1	54	—	—	—	—	—	—	526	1.342
19	Belluno	182	268	30	97	7	48	3	61	—	—	—	—	—	—	—	—	222	474
20	Padova	174	296	206	772	37	263	33	693	2	171	—	—	—	—	—	—	452	2.195
21	Rovigo	140	234	111	400	30	215	6	112	—	—	1	220	—	—	—	—	288	1.181
22	Treviso	219	370	192	681	37	266	15	294	3	183	1	134	—	—	—	—	467	1.928
23	Venezia	128	222	138	516	38	276	8	169	—	—	—	—	1	514	—	—	313	1.697
24	Verona	340	551	226	831	36	263	20	470	4	238	1	124	—	—	—	—	627	2.477
25	Vicenza	338	537	180	628	24	163	16	309	1	55	—	—	—	—	—	—	559	1.692
26	Gorizia	17	31	13	50	2	18	6	120	—	—	—	—	—	—	—	—	38	219
27	Udine	418	634	159	567	30	215	6	128	3	243	—	—	—	—	—	—	616	1.787
28	Trieste (Territorio di)	44	65	30	119	21	164	8	131	—	—	—	—	—	—	—	—	103	479
29	Genova	520	686	131	473	30	223	23	472	1	73	4	559	—	—	—	—	709	2.486
30	Imperia	356	491	43	150	9	62	—	—	—	—	—	—	—	—	—	—	408	703
31	La Spezia	353	462	44	149	5	36	4	45	1	54	—	—	—	—	—	—	407	746
32	Savona	212	299	46	156	11	72	1	20	—	—	—	—	—	—	—	—	270	547
33	Bologna	417	630	138	487	29	197	19	362	2	137	—	—	—	—	—	—	605	1.813
34	Ferrara	112	183	79	284	22	165	13	216	1	64	1	139	—	—	—	—	228	1.051
35	Forlì	373	557	123	437	18	129	8	137	1	51	—	—	—	—	—	—	523	1.311
36	Modena	449	731	187	669	31	214	19	385	2	136	2	332	—	—	—	—	690	2.467
37	Parma	541	854	169	594	25	196	11	216	3	170	—	—	—	—	—	—	749	2.030
38	Piacenza	245	353	91	313	17	117	5	96	—	—	—	—	—	—	—	—	358	879
39	Ravenna	170	288	98	339	14	100	7	165	—	—	—	—	—	—	—	—	289	892
40	Reggio nell'Emilia	361	585	156	543	24	167	9	183	1	66	—	—	—	—	—	—	551	1.544
41	Arezzo	315	436	67	240	13	95	5	68	—	—	—	—	—	—	—	—	400	839
42	Firenze	442	628	125	440	32	240	11	191	1	95	—	—	—	—	—	—	611	1.594
43	Grosseto	213	312	66	224	9	62	5	83	—	—	—	—	—	—	—	—	293	681
44	Livorno	105	156	74	264	14	90	7	103	—	—	—	—	—	—	—	—	200	613
45	Lucca	481	674	100	340	16	105	4	83	—	—	—	—	—	—	—	—	601	1.202
46	Massa-Carrara	276	407	46	160	5	35	5	74	—	—	—	—	—	—	—	—	332	676
47	Pisa	219	336	96	331	10	79	2	26	1	81	—	—	—	—	—	—	328	853
48	Pistoia	219	320	42	146	10	83	5	81	—	—	—	—	—	—	—	—	276	630
49	Siena	214	293	67	237	7	50	9	173	3	260	—	—	—	—	—	—	300	1.013
50	Perugia	434	610	117	439	25	185	11	282	—	—	2	346	—	—	—	—	589	1.862
51	Terni	210	280	45	167	14	107	6	98	1	52	—	—	—	—	—	—	276	704
52	Ancona	255	380	62	213	16	124	8	193	—	—	—	—	—	—	—	—	341	910
53	Ascoli Piceno	291	434	108	383	21	161	6	115	—	—	—	—	—	—	—	—	426	1.093
54	Macerata	242	363	84	300	15	105	6	85	—	—	—	—	—	—	—	—	347	853
55	Pesaro e Urbino	287	432	57	198	10	77	2	24	—	—	—	—	—	—	—	—	356	731
56	Frosinone	509	718	105	367	27	188	3	43	—	—	—	—	—	—	—	—	644	1.316
57	Latina	266	381	101	361	11	87	10	218	—	—	—	—	—	—	—	—	388	1.047
58	Rieti	238	327	54	199	4	33	1	19	—	—	—	—	—	—	—	—	297	578
59	Roma	636	906	196	735	79	552	25	403	2	154	—	—	—	—	—	—	938	2.750
60	Viterbo	323	439	54	190	20	136	6	100	—	—	—	—	—	—	—	—	403	865
61	Campobasso	496	719	155	548	34	250	6	121	1	90	—	—	—	—	—	—	692	1.728
62	Chieti	573	922	331	1.138	36	245	10	158	—	—	—	—	—	—	—	—	950	2.463
63	L'Aquila	638	842	67	241	10	79	2	22	—	—	—	—	—	—	—	—	717	1.184
64	Pescara	229	334	124	483	35	267	14	242	—	—	—	—	—	—	—	—	402	1.326
65	Teramo	366	565	191	689	24	171	7	112	—	—	—	—	—	—	—	—	588	1.537
66	Avellino	601	885	187	660	21	151	11	262	—	—	—	—	—	—	—	—	820	1.958
67	Benevento	373	541	187	721	49	364	8	152	1	58	—	—	—	—	—	—	618	1.836
68	Caserta	427	641	259	939	14	96	6	131	1	69	—	—	—	—	—	—	707	1.876
69	Napol'	596	934	324	1.146	67	478	62	1.324	6	376	—	—	—	—	—	—	1.055	4.258
70	Salerno	838	1.244	497	1.784	72	497	32	579	4	296	4	465	—	—	—	—	1.447	4.865
71	Bar'	1.043	1.556	765	2.995	238	1.713	40	781	1	62	2	528	—	—	—	—	2.089	7.635
72	Brindisi	417	630	322	1.229	63	437	20	329	—	—	—	—	—	—	—	—	822	2.625
73	Foggia	544	873	319	1.162	95	693	22	374	—	—	2	236	—	—	—	—	982	3.338
74	Lecce	857	1.266	466	1.729	98	730	23	399	1	54	1	108	—	—	—	—	1.446	4.286
75	Taranto	452	681	262	977	50	345	24	410	2	122	—	—	—	—	—	—	790	2.535
76	Matera	235	347	91	321	13	88	3	47	—	—	—	—	—	—	—	—	342	803
77	Potenza	650	920	153	511	32	222	5	104	—	—	1	285	—	—	—	—	841	2.042
78	Catanzaro	1.433	1.950	462	1.717	62	433	3	41	2	144	—	—	—	—	—	—	1.962	4.285
79	Cosenza	1.102																	

SEZIONE II — DITTE SECONDO IL NUMERO DI ADDETTI
 Segue Tav. 13.2 — *Industria del tabacco (Classe 3.02)*
 B — DITTE INDIVIDUALI

N. d'ordine	PROVINCIE	DITTE CON ADDETTI														TOTALE DITTE			
		fino a 2		da 3 a 5		da 6 a 10		da 11 a 50		da 51 a 100		da 101 a 500		da 501 a 1000		1001 e oltre		N	addetti
		N	addetti	N	addetti	N	addetti	N	addetti	N	addetti	N	addetti	N	addetti	N	addetti		
1	Alessandria	—	—	—	—	—	—	—	—	—	—	—	—	—	—	—	—	—	—
2	Asti	—	—	—	—	—	—	—	—	—	—	—	—	—	—	—	—	—	—
3	Cuneo	—	—	—	—	—	—	—	—	—	—	—	—	—	—	—	—	—	—
4	Novara	—	—	—	—	—	—	—	—	—	—	—	—	—	—	—	—	—	—
5	Torino	—	—	—	—	—	—	—	—	—	—	—	—	—	—	—	—	—	—
6	Vercelli	—	—	—	—	—	—	—	—	—	—	—	—	—	—	—	—	—	—
7	Aosta (Valle di)	—	—	—	—	—	—	—	—	—	—	—	—	—	—	—	—	—	—
8	Bergamo	—	—	—	—	—	—	—	—	—	—	—	—	—	—	—	—	—	—
9	Brescia	—	—	1	3	—	—	1	39	2	135	—	—	—	—	—	—	4	177
10	Como	—	—	—	—	—	—	—	—	—	—	—	—	—	—	—	—	—	—
11	Cremona	—	—	—	—	—	—	—	—	—	—	—	—	—	—	—	—	—	—
12	Mantova	—	—	—	—	—	—	—	—	—	—	—	—	—	—	—	—	—	—
13	Milano	—	—	—	—	—	—	—	—	—	—	—	—	—	—	—	—	—	—
14	Pavia	—	—	—	—	—	—	—	—	1	62	—	—	—	—	—	—	1	62
15	Sondrio	—	—	—	—	—	—	—	—	—	—	—	—	—	—	—	—	—	—
16	Varese	—	—	—	—	—	—	—	—	—	—	—	—	—	—	—	—	—	—
17	Bolzano	—	—	—	—	—	—	—	—	—	—	—	—	—	—	—	—	—	—
18	Trento	4	5	—	—	4	35	14	355	2	112	—	—	—	—	—	24	507	
19	Belluno	—	—	—	—	—	—	—	—	—	—	—	—	—	—	—	—	—	—
20	Padova	1	1	—	—	—	—	4	117	—	—	2	230	—	—	—	7	348	
21	Rovigo	—	—	—	—	1	8	4	157	—	—	—	—	—	—	—	5	165	
22	Treviso	—	—	—	—	—	—	—	—	1	52	—	—	—	—	—	1	52	—
23	Venezia	—	—	—	—	—	—	—	—	—	—	—	—	—	—	—	—	—	—
24	Verona	3	3	1	3	—	—	7	231	1	54	2	600	—	—	—	14	891	—
25	Vicenza	—	—	—	—	—	—	—	—	—	—	—	—	—	—	—	—	—	—
26	Gorizia	—	—	—	—	—	—	—	—	—	—	—	—	—	—	—	—	—	—
27	Udine	1	1	1	3	—	—	—	—	—	—	—	—	—	—	—	2	4	—
28	Trieste (Territorio di)	—	—	—	—	—	—	—	—	—	—	—	—	—	—	—	—	—	—
29	Genova	—	—	—	—	—	—	—	—	—	—	—	—	—	—	—	—	—	—
30	Imperia	—	—	—	—	—	—	—	—	—	—	—	—	—	—	—	—	—	—
31	La Spezia	—	—	—	—	—	—	—	—	—	—	—	—	—	—	—	—	—	—
32	Savona	—	—	—	—	—	—	—	—	—	—	—	—	—	—	—	—	—	—
33	Bologna	—	—	—	—	—	—	—	—	—	—	—	—	—	—	—	—	—	—
34	Ferrara	—	—	—	—	—	—	—	—	—	—	—	—	—	—	—	—	—	—
35	Forlì	—	—	—	—	—	—	1	46	—	—	—	—	—	—	—	1	46	—
36	Modena	—	—	—	—	—	—	—	—	—	—	—	—	—	—	—	—	—	—
37	Parma	—	—	—	—	—	—	—	—	—	—	—	—	—	—	—	—	—	—
38	Piacenza	—	—	—	—	—	—	—	—	—	—	—	—	—	—	—	—	—	—
39	Ravenna	—	—	—	—	—	—	—	—	—	—	—	—	—	—	—	—	—	—
40	Reggio nell'Emilia	—	—	—	—	—	—	—	—	—	—	—	—	—	—	—	—	—	—
41	Arezzo	1	1	—	—	—	—	—	—	—	—	—	—	—	—	—	—	1	1
42	Firenze	—	—	—	—	—	—	1	45	—	—	—	—	—	—	—	1	45	—
43	Grosseto	—	—	—	—	—	—	—	—	—	—	—	—	—	—	—	—	—	—
44	Livorno	—	—	—	—	—	—	—	—	—	—	—	—	—	—	—	—	—	—
45	Lucca	—	—	—	—	—	—	—	—	—	—	—	—	—	—	—	—	—	—
46	Massa-Carrara	—	—	—	—	—	—	—	—	—	—	—	—	—	—	—	—	—	—
47	Pisa	—	—	1	5	—	—	—	—	—	—	—	—	—	—	—	—	—	—
48	Pistoia	—	—	—	—	—	—	—	—	—	—	—	—	—	—	—	—	—	—
49	Siena	1	1	—	—	—	—	—	—	—	—	—	—	—	—	—	—	1	1
50	Perugia	3	3	—	—	—	—	6	2	53	1	88	3	899	—	—	10	1.049	—
51	Terni	—	—	—	—	1	7	—	—	—	1	52	—	—	—	—	2	59	—
52	Ancona	1	1	—	—	—	—	—	—	—	—	—	—	—	—	—	—	—	—
53	Ascoli Piceno	1	2	—	—	—	—	—	—	—	—	—	—	—	—	—	—	2	4
54	Macerata	—	—	—	—	—	—	—	—	—	—	—	—	—	—	—	—	1	2
55	Pesaro e Urbino	—	—	—	—	—	—	—	—	—	—	—	—	—	—	—	—	—	—
56	Frosinone	—	—	—	—	—	—	—	—	—	—	—	—	—	—	—	—	—	—
57	Latina	—	—	—	—	—	—	—	—	—	—	—	—	—	—	—	—	—	—
58	Rieti	—	—	—	—	—	—	—	—	—	—	—	—	—	—	—	—	—	—
59	Roma	3	4	—	—	—	—	—	—	—	—	—	—	—	—	—	—	—	—
60	Viterbo	—	—	—	—	—	—	—	—	—	—	—	—	—	—	—	—	—	—
61	Campobasso	—	—	—	—	—	—	—	—	—	—	—	—	—	—	—	—	—	—
62	Chieti	1	1	—	—	—	—	—	—	—	—	—	—	—	—	—	—	—	—
63	L'Aquila	—	—	—	—	—	—	—	—	—	—	—	—	—	—	—	—	—	—
64	Pescara	1	1	—	—	—	—	—	—	—	—	—	—	—	—	—	—	—	—
65	Teramo	—	—	—	—	—	—	—	—	—	—	—	—	—	—	—	—	—	—
66	Avellino	1	1	5	18	8	58	1	43	—	—	—	—	—	—	—	—	15	120
67	Benevento	2	3	1	3	—	—	—	—	—	—	—	—	—	—	—	—	3	6
68	Caserta	1	2	—	—	—	—	—	—	—	—	—	—	—	—	—	—	2	58
69	Napoli	—	—	—	—	—	—	—	—	—	—	—	—	—	—	—	—	—	—
70	Salerno	—	—	—	—	—	—	—	—	—	—	—	—	—	—	—	—	—	—
71	Bari	—	—	1	3	—	—	—	—	—	—	—	—	—	—	—	—	—	—
72	Brindisi	2	2	—	—	—	—	—	—	—	—	—	—	—	—	—	—	—	—
73	Foggia	—	—	—	—	—	—	—	—	—	—	—	—	—	—	—	—	—	—
74	Lecce	88	106	22	81	13	106	24	450	6	469	12	2.109	—	—	—	165	3.321	—
75	Taranto	2	2	—	—	—	—	—	—	—	—	2	269	—	—	—	4	271	—
76	Matera	—	—	—	—	—	—	—	—	—	—	—	—	—	—	—	—	—	—
77	Potenza	1	2	—	—	—	—	—	—	—	—	—	—	—	—	—	—	—	—
78	Catanzaro	—	—	—	—	—	—	—	—	—	—	—	—	—	—	—	—	—	—
79	Cosenza	1	1	—	—	—	—	—	—	—	—	—	—	—	—	—	—	—	—
80	Reggio di Calabria	—	—	—	—	—	—	—	—	—	—	—	—	—	—	—	—	—	—
81	Agrigento	—	—	—	—	—	—	—	—	—	—	—	—	—	—	—	—	—	—
82	Catanzaro	—	—	—	—	—	—	—	—	—	—	—	—	—	—	—	—	—	—
83	Catanzaro	—	—	1	5	—	—	—	—	—	—	—	—	—	—	—	—	—	—
84	Enna	—	—	—	—	—	—	—	—	—	—	—	—	—	—	—	—	—	—
85	Messina	—	—	—	—	—	—	—	—	—	—	—	—	—	—	—	—	—	—
86	Palermo	—	—	—	—	—	—	—	—	—	—	—	—	—	—	—	—	—	—
87	Ragusa	—	—	—	—	—	—	—	—	—	—	—	—	—	—	—	—	—	—
88	Siracusa	—	—	—	—	—	—	—	—	—	—	—	—	—	—	—	—	—	—
89	Trapani	—	—	—	—	—	—	—	—	—	—	—	—	—	—	—	—	—	—
90	Cagliari	—	—</																

SEZIONE II — DITTE SECONDO IL NUMERO DI ADDETTI

TAV. 13.3 — Industrie delle pelli e del cuoio (Classe 3.03)

A — TOTALE DITTE

N. d'ordine	PROVINCIE	DITTE CON ADDETTI														TOTALE DITTE			
		fino a 2		da 3 a 5		da 6 a 10		da 11 a 50		da 51 a 100		da 101 a 500		da 501 a 1000		1001 e oltre		N	addetti
		N	addetti	N	addetti	N	addetti	N	addetti	N	addetti	N	addetti	N	addetti	N	addetti		
1	Alessandria	52	72	14	48	4	29	1	11	—	—	1	105	—	—	—	—	72	265
2	Asti	12	13	1	3	—	—	—	—	—	—	—	—	—	—	—	—	13	16
3	Cuneo	58	76	11	38	5	42	6	123	—	—	2	359	—	—	—	—	82	638
4	Novara	49	62	8	35	3	27	6	129	—	—	1	61	—	—	—	—	69	611
5	Torino	213	286	75	283	36	266	32	692	3	201	10	2.130	2	1.789	—	—	371	5.647
6	Vercelli	68	82	5	18	3	25	4	109	1	70	2	225	—	—	—	—	83	529
7	Aosta (Valle di)	2	3	—	—	—	—	1	14	—	—	—	—	—	—	—	—	3	17
8	Bergamo	45	55	7	26	2	16	3	58	1	74	—	—	—	—	—	—	58	229
9	Brescia	101	130	7	28	6	47	7	144	2	118	2	320	—	—	—	—	125	787
10	Como	36	41	6	23	2	19	2	78	—	—	—	—	—	—	—	—	46	161
11	Cremona	114	145	7	24	1	8	—	—	—	—	—	—	—	—	—	—	122	177
12	Mantova	69	90	2	7	—	—	—	—	—	—	—	—	—	—	—	—	71	97
13	Milano	532	750	238	893	114	852	99	2.009	13	945	11	1.827	1	892	—	—	1.008	8.168
14	Pavia	120	143	14	49	6	47	9	206	—	—	1	145	—	—	—	—	150	590
15	Sondrio	7	9	1	3	—	—	—	—	—	—	1	138	—	—	—	—	9	150
16	Varese	77	101	27	100	19	147	30	670	6	404	3	786	1	762	—	—	163	2.970
17	Bolzano	48	61	5	19	3	22	2	52	—	—	—	—	—	—	—	—	58	154
18	Trento	17	21	—	—	1	10	3	74	—	—	—	—	—	—	—	—	21	105
19	Belluno	6	9	—	—	—	—	—	—	1	65	—	—	—	—	—	—	7	74
20	Padova	24	30	10	39	6	44	10	225	1	79	1	130	—	—	—	—	52	547
21	Rovigo	22	31	2	7	—	—	—	—	—	—	—	—	—	—	—	—	24	38
22	Treviso	14	17	5	20	1	7	2	50	1	64	—	—	—	—	—	—	23	158
23	Venezia	18	24	6	24	5	32	1	22	2	140	—	—	—	—	—	—	32	242
24	Verona	59	78	9	33	5	43	7	154	—	—	1	247	—	—	—	—	81	555
25	Vicenza	26	38	18	70	10	77	15	355	5	357	—	—	—	—	—	—	74	897
26	Gorizia	5	7	—	—	—	—	—	—	—	—	—	—	—	—	—	—	5	7
27	Udine	28	40	4	15	1	7	2	22	—	—	1	215	—	—	—	—	36	299
28	Trieste (Territorio di)	14	18	2	8	—	—	1	21	—	—	—	—	—	—	—	—	17	47
29	Genova	62	89	21	80	5	34	17	394	1	63	—	—	1	588	—	—	107	1.248
30	Imperia	13	16	—	—	—	—	—	—	—	—	—	—	—	—	—	—	13	16
31	La Spezia	4	5	1	3	—	—	—	—	—	—	—	—	—	—	—	—	5	8
32	Savona	15	19	1	3	2	14	3	76	1	72	—	—	—	—	—	—	22	184
33	Bologna	64	90	19	73	8	62	11	231	—	—	—	—	—	—	—	—	102	456
34	Ferrara	27	37	3	10	—	—	—	—	—	—	—	—	—	—	—	—	30	47
35	Forlì	27	33	6	24	3	24	—	—	—	—	—	—	—	—	—	—	36	81
36	Modena	48	62	18	70	2	15	5	159	2	119	—	—	—	—	—	—	75	425
37	Parma	30	35	2	9	1	6	1	16	—	—	—	—	—	—	—	—	34	66
38	Piacenza	29	37	4	15	—	—	—	—	—	—	—	—	—	—	—	—	33	52
39	Ravenna	16	21	2	9	—	—	—	—	—	—	—	—	—	—	—	—	18	30
40	Reggio nell'Emilia	30	38	4	15	1	10	—	—	—	—	—	—	—	—	—	—	35	63
41	Arezzo	19	26	4	17	1	9	3	38	—	—	—	—	—	—	—	—	27	90
42	Firenze	123	171	70	269	43	330	31	678	4	329	3	333	—	—	—	—	274	2.110
43	Grosseto	16	22	—	—	—	—	—	—	—	—	—	—	—	—	—	—	16	22
44	Livorno	18	19	—	—	—	—	1	11	—	—	—	—	—	—	—	—	19	30
45	Lucca	11	14	2	10	1	10	1	21	—	—	—	—	—	—	—	—	15	55
46	Massa-Carrara	5	7	—	—	—	—	—	—	—	—	—	—	—	—	—	—	5	7
47	Pisa	122	175	94	368	61	468	34	591	2	156	—	—	—	—	—	—	313	1.757
48	Pistoia	16	18	—	—	—	—	5	201	2	132	—	—	—	—	—	—	23	351
49	Siena	19	23	—	—	—	—	1	19	—	—	—	—	—	—	—	—	20	42
50	Perugia	36	46	1	5	—	—	2	60	—	—	1	181	—	—	—	—	40	292
51	Terni	13	16	2	6	1	8	1	34	—	—	—	—	—	—	—	—	17	64
52	Ancona	17	22	2	9	3	22	8	203	—	—	—	—	—	—	—	—	30	256
53	Ascoli Piceno	11	16	2	8	—	—	—	—	1	52	—	—	—	—	—	—	14	76
54	Macerata	15	16	4	15	2	16	5	131	1	85	2	239	—	—	—	—	29	502
55	Pesaro e Urbino	7	8	3	10	—	—	—	—	—	—	—	—	—	—	—	—	10	18
56	Frosinone	8	13	—	—	—	—	—	—	—	—	—	—	—	—	—	—	8	13
57	Latina	11	14	—	—	1	7	—	—	—	—	—	—	—	—	—	—	12	21
58	Rieti	4	4	—	—	—	—	—	—	—	—	—	—	—	—	—	—	4	4
59	Roma	94	132	23	79	7	58	3	46	—	—	—	—	—	—	—	—	127	315
60	Viterbo	33	42	—	—	1	6	—	—	—	—	—	—	—	—	—	—	34	48
61	Campobasso	20	21	1	3	—	—	—	—	—	—	—	—	—	—	—	—	21	24
62	Chieti	11	16	—	—	—	—	—	—	—	—	—	—	—	—	—	—	11	16
63	L'Aquila	10	12	—	—	—	—	—	—	—	—	—	—	—	—	—	—	10	12
64	Pescara	2	2	2	6	—	—	—	—	—	—	—	—	—	—	—	—	4	8
65	Teramo	3	3	1	5	2	18	—	—	—	—	—	—	—	—	—	—	6	26
66	Avellino	38	56	39	152	9	71	6	110	—	—	—	—	—	—	—	—	92	389
67	Benevento	13	13	—	—	—	—	—	—	—	—	—	—	—	—	—	—	13	13
68	Caserta	66	72	2	7	3	20	2	28	—	—	—	—	—	—	—	—	73	127
69	Napoli	134	164	59	218	36	269	31	604	5	302	1	109	—	—	—	—	266	1.666
70	Salerno	68	76	9	33	2	15	4	103	—	—	—	—	—	—	—	—	83	227
71	Bari	266	311	14	45	4	28	—	—	—	—	—	—	—	—	—	—	284	384
72	Brindisi	76	88	4	13	—	—	—	—	—	—	—	—	—	—	—	—	80	101
73	Foggia	129	154	13	41	1	8	1	25	—	—	—	—	—	—	—	—	144	228
74	Lecce	68	77	10	33	2	12	—	—	—	—	—	—	—	—	—	—	80	122
75	Taranto	76	95	4	12	—	—	—	—	—	—	—	—	—	—	—	—	80	107
76	Matera	28	36	1	5	—	—	—	—	—	—	—	—	—	—	—	—	29	41
77	Potenza	42	51	2	6	—	—	—	—	—	—	—	—	—	—	—	—	44	57
78	Catanzaro	25	32	3	9	—	—	—	—	—	—	—	—	—	—	—	—	28	41
79	Cosenza	18	25	—	—	—	—	—	—	—	—	—	—	—	—	—	—	18	25
80	Reggio di Calabria	10	12	1	3	1	6	—	—	—	—	—	—	—	—	—	—	12	21
81	Agrigento	13	15	—	—	—	—	—	—	—	—	—	—	—	—	—	—	13	15
82	Caltanissetta	15	19	—	—	—	—	—	—	—	—	—	—	—	—	—	—	15	19
83	Catania	67	87	3	14	4	31	7	197	—	—	—	—	—	—	—	—	81	329
84	Enna	5	5	—	—	—	—	—	—	—	—	—	—	—	—	—	—	5	5
85	Messina	21	23	3	11														

SEZIONE II — DITTE SECONDO IL NUMERO DI ADDETTI
 Segue Tav. 13.3 — Industrie delle pelli e del cuoio (Classe 3.03)
 B — DITTE INDIVIDUALI

N. d'ordine	PROVINCIE	DITTE CON ADDETTI														TOTALE DITTE			
		fino a 2		da 3 a 5		da 6 a 10		da 11 a 50		da 51 a 100		da 101 a 500		da 501 a 1000		1001 e oltre		N	addetti
		N	addetti	N	addetti	N	addetti	N	addetti	N	addetti	N	addetti	N	addetti	N	addetti		
1	Alessandria	51	70	12	40	2	14	1	11	—	—	—	—	—	—	—	—	66	135
2	Asti	12	13	1	3	—	—	—	—	—	—	—	—	—	—	—	—	13	16
3	Cunco	56	72	6	20	2	18	3	50	—	—	1	223	—	—	—	—	68	383
4	Novara	48	61	8	35	2	17	2	31	—	—	—	—	—	—	—	—	60	144
5	Torino	205	270	56	207	24	179	13	238	1	62	2	262	—	—	—	—	301	1.218
6	Vercelli	63	75	4	14	1	8	4	109	—	—	—	—	—	—	—	—	72	206
7	Aosta (Valle di)	2	3	—	—	—	—	1	14	—	—	—	—	—	—	—	—	3	17
8	Bergamo	44	53	6	23	2	16	2	40	—	—	—	—	—	—	—	—	54	132
9	Brescia	98	125	4	15	3	27	3	55	—	—	—	—	—	—	—	—	108	222
10	Como	36	41	2	9	1	10	—	—	—	—	—	—	—	—	—	—	39	60
11	Cremona	111	139	7	24	—	—	—	—	—	—	—	—	—	—	—	—	118	163
12	Mantova	68	88	1	3	—	—	—	—	—	—	—	—	—	—	—	—	69	91
13	Milano	500	692	185	688	67	492	43	825	2	113	1	129	—	—	—	—	798	2.939
14	Pavia	116	137	8	27	3	23	4	83	—	—	—	—	—	—	—	—	131	270
15	Sondrio	7	9	1	3	—	—	—	—	—	—	—	—	—	—	—	—	8	12
16	Varese	71	89	17	65	14	104	13	255	—	—	—	—	—	—	—	—	115	513
17	Bolzano	48	61	5	19	3	22	—	—	—	—	—	—	—	—	—	—	56	102
18	Trento	17	21	—	—	—	—	1	11	—	—	—	—	—	—	—	—	18	32
19	Belluno	5	7	—	—	—	—	—	—	—	—	—	—	—	—	—	—	5	7
20	Padova	23	28	8	31	4	30	5	152	1	79	—	—	—	—	—	—	41	320
21	Rovigo	21	29	2	7	—	—	—	—	—	—	—	—	—	—	—	—	23	36
22	Treviso	13	16	5	20	1	7	—	—	—	—	—	—	—	—	—	—	19	43
23	Venezia	18	24	6	24	2	13	—	—	1	65	—	—	—	—	—	—	27	126
24	Verona	59	78	6	20	4	36	4	86	—	—	—	—	—	—	—	—	73	220
25	Vicenza	23	32	15	56	7	53	9	196	2	142	—	—	—	—	—	—	56	479
26	Gorizia	5	7	—	—	—	—	—	—	—	—	—	—	—	—	—	—	5	7
27	Udine	26	37	4	15	1	7	—	—	—	—	1	215	—	—	—	—	32	274
28	Trieste (Territorio di)	14	18	2	8	—	—	1	21	—	—	—	—	—	—	—	—	17	47
29	Genova	57	80	18	71	4	28	8	202	—	—	—	—	—	—	—	—	87	381
30	Imperia	11	13	—	—	—	—	—	—	—	—	—	—	—	—	—	—	11	13
31	La Spezia	4	5	—	—	—	—	—	—	—	—	—	—	—	—	—	—	4	5
32	Savona	14	18	1	3	1	7	—	—	—	—	—	—	—	—	—	—	16	28
33	Bologna	58	80	16	60	5	37	3	39	—	—	—	—	—	—	—	—	82	216
34	Ferrara	26	35	2	7	—	—	—	—	—	—	—	—	—	—	—	—	28	42
35	Forlì	26	31	4	15	3	24	—	—	—	—	—	—	—	—	—	—	33	70
36	Modena	45	56	13	49	2	15	1	49	—	—	—	—	—	—	—	—	61	169
37	Parma	29	33	1	4	—	—	1	16	—	—	—	—	—	—	—	—	31	53
38	Piacenza	29	37	3	11	—	—	—	—	—	—	—	—	—	—	—	—	32	48
39	Ravenna	15	19	2	9	—	—	—	—	—	—	—	—	—	—	—	—	17	28
40	Reggio nell'Emilia	30	38	2	7	—	—	—	—	—	—	—	—	—	—	—	—	32	45
41	Arezzo	19	26	1	3	—	—	1	11	—	—	—	—	—	—	—	—	21	40
42	Firenze	109	145	50	189	28	204	11	263	2	178	—	—	—	—	—	—	200	979
43	Grosseto	15	20	—	—	—	—	—	—	—	—	—	—	—	—	—	—	15	20
44	Livorno	17	17	—	—	—	—	1	11	—	—	—	—	—	—	—	—	18	28
45	Lucca	10	12	1	5	1	10	—	—	—	—	—	—	—	—	—	—	12	27
46	Massa-Carrara	5	7	—	—	—	—	—	—	—	—	—	—	—	—	—	—	5	7
47	Pisa	90	123	53	206	29	221	8	141	—	—	—	—	—	—	—	—	180	691
48	Pistoia	15	16	—	—	—	—	—	—	—	—	—	—	—	—	—	—	15	16
49	Siena	17	19	—	—	—	—	—	—	—	—	—	—	—	—	—	—	17	19
50	Perugia	33	41	1	5	—	—	—	—	—	—	—	—	—	—	—	—	34	46
51	Terni	12	15	1	3	—	—	1	34	—	—	—	—	—	—	—	—	14	52
52	Ancona	17	22	1	4	3	22	3	64	—	—	—	—	—	—	—	—	24	112
53	Ascoli Piceno	9	12	2	8	—	—	—	—	—	—	—	—	—	—	—	—	11	20
54	Macerata	15	16	3	11	1	6	4	95	1	85	—	—	—	—	—	—	24	213
55	Pesaro e Urbino	7	8	2	7	—	—	—	—	—	—	—	—	—	—	—	—	9	15
56	Frosinone	8	13	—	—	—	—	—	—	—	—	—	—	—	—	—	—	8	13
57	Latina	11	14	—	—	1	7	—	—	—	—	—	—	—	—	—	—	12	21
58	Rieti	4	4	—	—	—	—	—	—	—	—	—	—	—	—	—	—	4	4
59	Roma	92	129	22	74	5	38	1	17	—	—	—	—	—	—	—	—	120	258
60	Viterbo	32	40	—	—	—	—	—	—	—	—	—	—	—	—	—	—	32	40
61	Campobasso	20	21	1	3	—	—	—	—	—	—	—	—	—	—	—	—	21	24
62	Chieti	11	16	—	—	—	—	—	—	—	—	—	—	—	—	—	—	11	16
63	L'Aquila	10	12	—	—	—	—	—	—	—	—	—	—	—	—	—	—	10	12
64	Pescara	2	2	2	6	—	—	—	—	—	—	—	—	—	—	—	—	4	8
65	Teramo	3	3	1	5	2	18	—	—	—	—	—	—	—	—	—	—	6	26
66	Avellino	36	54	28	110	6	50	3	57	—	—	—	—	—	—	—	—	73	271
67	Benevento	13	13	—	—	—	—	—	—	—	—	—	—	—	—	—	—	13	13
68	Caserta	66	72	—	—	2	13	1	15	—	—	—	—	—	—	—	—	69	100
69	Napoli	133	162	55	203	30	228	17	315	1	53	—	—	—	—	—	—	236	961
70	Salerno	66	73	7	27	1	7	2	55	—	—	—	—	—	—	—	—	76	162
71	Bari	261	301	12	36	3	22	—	—	—	—	—	—	—	—	—	—	276	359
72	Brindisi	76	88	4	13	—	—	—	—	—	—	—	—	—	—	—	—	80	101
73	Foggia	127	152	11	34	1	8	—	—	—	—	—	—	—	—	—	—	139	194
74	Lecce	67	75	9	28	1	6	—	—	—	—	—	—	—	—	—	—	77	109
75	Taranto	75	93	4	12	—	—	—	—	—	—	—	—	—	—	—	—	79	105
76	Matera	28	36	1	5	—	—	—	—	—	—	—	—	—	—	—	—	29	41
77	Potenza	42	51	2	6	—	—	—	—	—	—	—	—	—	—	—	—	44	57
78	Catanzaro	25	32	3	9	—	—	—	—	—	—	—	—	—	—	—	—	28	41
79	Cosenza	18	25	—	—	—	—	—	—	—	—	—	—	—	—	—	—	18	25
80	Reggio di Calabria	10	12	1	3	1	6	—	—	—	—	—	—	—	—	—	—	12	21
81	Agrigento	12	13	—	—	—	—	—	—	—	—	—	—	—	—	—	—	12	13
82	Caltanissetta	15	19	—	—	—	—	—	—	—	—	—	—	—	—	—	—	15	19
83	Catania	64	81	3	14	4	31	4	94	—	—	—	—	—	—	—	—	75	220
84	Enna	5	5	—	—	—	—	—	—	—	—	—	—	—	—	—	—	5	5
85	Messina	21	23	2	7	1	8	—	—	—	—	—	—	—	—	—	—	24	38
86	Palermo	90	110	10	40	4	26	2	28	1	52								

SEZIONE II — DITTE SECONDO IL NUMERO DI ADDETTI

Segue Tav. 13.4 — Industrie tessili (Classe 3.04)

B — DITTE INDIVIDUALI

N. d'ordine	PROVINCIE	DITTE CON ADDETTI														TOTALE DITTE			
		fino a 2		da 3 a 5		da 6 a 10		da 11 a 50		da 51 a 100		da 101 a 500		da 501 a 1000		1001 e oltre		N	addetti
		N	addetti	N	addetti	N	addetti	N	addetti	N	addetti	N	addetti	N	addetti	N	addetti		
1	Alessandria	464	500	11	40	6	45	4	76	—	—	—	—	—	—	—	—	485	661
2	Asti	317	347	10	32	1	7	1	11	—	—	—	—	—	—	—	—	330	516
3	Cuneo	652	713	10	35	2	13	8	217	2	153	2	119	—	—	—	—	676	1.454
4	Novara	355	396	32	124	13	93	23	514	3	216	1	155	—	—	—	—	427	1.498
5	Torino	1.085	1.434	125	469	45	335	73	2.591	10	729	6	2.284	—	—	—	—	1.344	7.842
6	Vercelli	475	525	37	135	25	188	34	689	11	849	6	1.260	—	—	—	—	588	3.646
7	Aosta (Valle di)	43	45	2	7	1	7	—	—	—	—	—	—	—	—	—	—	46	59
8	Bergamo	645	751	59	218	28	213	40	932	12	820	5	641	—	—	—	—	789	3.575
9	Brescia	769	868	51	177	25	186	26	487	4	248	3	517	—	—	—	—	878	2.483
10	Como	621	716	81	299	42	328	121	2.987	32	2.209	14	2.376	—	—	—	—	911	8.915
11	Cremona	513	573	10	32	2	15	5	121	—	—	3	482	—	—	—	—	533	1.223
12	Mantova	886	968	12	42	2	17	—	—	—	—	1	111	—	—	—	—	901	1.138
13	Milano	1.719	2.051	245	907	133	1.002	187	4.147	39	2.623	24	4.684	—	—	—	—	2.347	15.414
14	Pavia	491	535	7	24	4	34	5	68	1	52	1	121	—	—	—	—	509	834
15	Sondrio	109	116	3	10	1	8	1	14	—	—	—	—	—	—	—	—	114	148
16	Varese	429	572	155	570	74	575	119	3.011	18	1.344	13	2.131	—	—	—	—	808	8.203
17	Bolzano	294	338	23	85	2	16	1	21	—	—	—	—	—	—	—	—	320	460
18	Trento	327	352	10	37	2	13	5	79	—	—	—	—	—	—	—	—	344	481
19	Belluno	204	228	5	15	1	10	3	56	—	—	—	—	—	—	—	—	213	309
20	Padova	651	828	52	179	7	51	9	192	3	230	2	356	—	—	—	—	724	1.836
21	Rovigo	346	428	22	70	1	9	1	22	—	—	—	—	—	—	—	—	370	529
22	Treviso	805	929	39	134	11	78	14	307	9	681	10	1.961	—	—	—	—	888	4.090
23	Venezia	532	660	46	154	3	20	6	281	—	—	2	558	—	—	—	—	589	1.673
24	Verona	776	871	25	82	8	59	4	87	5	348	5	788	—	—	—	—	823	2.235
25	Vicenza	933	1.062	34	121	8	62	11	287	9	749	11	2.094	—	—	1	5.515	1.007	9.890
26	Gorizia	83	97	1	3	1	6	1	11	—	—	—	—	—	—	—	—	86	117
27	Udine	859	955	34	124	13	96	9	186	—	—	6	867	—	—	—	—	921	2.228
28	Trieste (Territorio di)	73	92	21	80	1	7	2	32	1	52	—	—	—	—	—	—	98	263
29	Genova	275	344	40	141	12	95	14	347	2	125	1	115	—	—	—	—	344	1.167
30	Imperia	38	48	6	19	—	—	—	—	—	—	—	—	—	—	—	—	44	67
31	La Spezia	85	99	7	25	3	22	—	—	—	—	—	—	—	—	—	—	95	146
32	Savona	56	69	3	13	1	9	—	—	—	—	—	—	—	—	—	—	60	91
33	Bologna	903	966	53	185	19	146	26	486	4	279	2	364	—	—	—	—	1.007	2.426
34	Ferrara	379	439	44	149	6	45	4	67	—	—	—	—	—	—	—	—	433	700
35	Forlì	535	588	25	84	6	44	6	120	—	—	—	—	—	—	—	—	572	836
36	Modena	535	620	42	144	21	158	11	212	1	52	—	—	—	—	—	—	610	1.186
37	Parma	354	414	14	55	2	17	1	12	—	—	—	—	—	—	—	—	371	498
38	Piacenza	150	168	5	18	1	10	7	155	1	58	—	—	—	—	—	—	164	409
39	Ravenna	449	465	4	14	2	15	1	36	—	—	—	—	—	—	—	—	456	530
40	Reggio nell'Emilia	402	466	31	111	5	37	3	53	—	—	—	—	—	—	—	—	441	667
41	Arezzo	312	330	10	39	3	23	3	90	—	—	1	110	—	—	—	—	329	592
42	Firenze	389	489	124	455	56	441	89	1.828	16	1.205	7	1.305	1	505	—	—	682	6.228
43	Grosseto	78	92	3	9	3	19	—	—	—	—	—	—	—	—	—	—	84	120
44	Livorno	99	110	5	17	1	7	2	30	—	—	1	118	—	—	—	—	108	282
45	Lucca	227	262	21	81	8	58	13	216	1	74	—	—	—	—	—	—	270	691
46	Massa-Carrara	80	99	8	28	2	15	—	—	—	—	—	—	—	—	—	—	90	142
47	Pisa	235	264	12	46	6	42	5	85	1	56	—	—	—	—	—	—	259	493
48	Pistoia	125	151	26	95	9	66	5	90	1	62	—	—	—	—	—	—	166	464
49	Siena	133	147	10	37	1	7	4	53	—	—	—	—	—	—	—	—	148	244
50	Perugia	348	393	18	60	7	55	1	11	—	—	1	643	—	—	—	—	376	1.230
51	Terni	162	173	10	36	2	13	2	25	—	—	—	—	—	—	—	—	176	247
52	Ancona	507	541	31	117	10	84	7	220	2	132	1	124	—	—	—	—	558	1.218
53	Ascoli Piceno	283	337	23	83	8	55	5	102	—	—	—	—	—	—	—	—	319	577
54	Macerata	331	371	13	50	4	28	1	21	—	—	—	—	—	—	—	—	349	470
55	Pesaro e Urbino	176	200	6	22	2	14	3	49	—	—	—	—	—	—	—	—	187	285
56	Frosinone	130	161	13	44	5	40	1	32	1	78	—	—	—	—	—	—	150	355
57	Latina	105	122	11	37	1	9	—	—	—	—	—	—	—	—	—	—	117	168
58	Rieti	78	83	6	21	—	—	1	33	—	—	—	—	—	—	—	—	85	137
59	Roma	432	560	101	356	16	123	12	191	—	—	1	131	—	—	—	—	562	1.361
60	Viterbo	231	260	6	20	—	—	1	11	—	—	—	—	—	—	—	—	238	291
61	Campobasso	222	255	11	36	2	15	—	—	—	—	—	—	—	—	—	—	235	306
62	Chieti	180	212	8	31	1	8	—	—	—	—	—	—	—	—	—	—	189	251
63	L'Aquila	219	250	14	46	1	6	1	21	1	51	—	—	—	—	—	—	236	374
64	Pescara	99	117	8	31	2	16	—	—	—	—	—	—	—	—	—	—	109	164
65	Teramo	108	127	12	41	2	12	2	30	2	151	—	—	—	—	—	—	126	361
66	Avellino	66	76	6	20	1	8	—	—	—	—	—	—	—	—	—	—	73	104
67	Benevento	92	114	4	14	2	14	—	—	—	—	—	—	—	—	—	—	98	142
68	Caserta	90	109	35	129	14	100	10	257	1	59	—	—	—	—	—	—	150	654
69	Napoli	231	306	120	441	23	163	24	549	2	135	1	133	—	—	—	—	401	1.727
70	Salerno	128	153	20	72	5	36	14	248	—	—	2	299	—	—	—	—	169	808
71	Bari	303	373	63	231	11	75	11	212	1	74	—	—	—	—	—	—	389	965
72	Brindisi	122	145	13	46	2	15	2	28	—	—	—	—	—	—	—	—	139	234
73	Foggia	217	264	37	127	9	62	2	24	—	—	—	—	—	—	—	—	265	477
74	Lecce	110	137	24	80	4	28	1	13	—	—	—	—	—	—	—	—	139	258
75	Taranto	70	89	9	31	5	38	—	—	—	—	—	—	—	—	—	—	84	158
76	Matera	73	78	3	13	1	7	—	—	—	—	—	—	—	—	—	—	77	98
77	Potenza	96	115	12	44	3	23	1	11	—	—	—	—	—	—	—	—	112	193
78	Catanzaro	361	384	8	30	—	—	—	—	—	—	—	—	—	—	—	—	369	414
79	Cosenza	79	94	12	42	1	7	2	35	—	—	—	—	—	—	—	—	94	178
80	Reggio di Calabria	69	81	7	24	1	8	1	16	—	—	—	—	—	—	—	—	78	129
81	Agrigento	62	69	6	21	—	—	—											

SEZIONE II — DITTE SECONDO IL NUMERO DI ADDETTI

TAV. 13.6 — Industrie del legno (Classe 3.06)

A — TOTALE DITTE

N. d'ordine	PROVINCIE	DITTE CON ADDETTI														TOTALE DITTE			
		fino a 2		da 3 a 5		da 6 a 10		da 11 a 50		da 51 a 100		da 101 a 500		da 501 a 1000		1001 e oltre		N	addetti
		N	addetti	N	addetti	N	addetti	N	addetti	N	addetti	N	addetti	N	addetti	N	addetti		
1	Alessandria	825	1.072	179	652	53	409	32	708	5	294	1	102	—	—	—	—	1.095	3.237
2	Asti	526	710	108	381	28	205	23	485	—	—	—	—	—	—	—	—	685	1.781
3	Cuneo	1.287	1.738	323	1.156	52	395	30	636	3	208	1	209	—	—	—	—	1.696	4.342
4	Novara	741	975	219	805	76	542	53	1.019	1	76	2	494	—	—	—	—	1.092	3.911
5	Torino	2.297	3.008	628	2.313	205	1.506	137	2.663	11	746	8	1.399	—	—	—	—	3.286	11.635
6	Vercelli	638	858	190	690	61	437	33	592	1	93	—	—	—	—	—	—	923	2.670
7	Aosta (Valle di)	182	229	35	129	12	85	3	65	—	—	1	154	—	—	—	—	233	662
8	Bergamo	888	1.184	198	701	72	519	51	1.163	3	209	2	244	—	—	—	—	1.214	4.020
9	Brescia	1.224	1.604	255	901	50	370	27	545	4	256	3	521	1	565	—	—	1.564	4.762
10	Como	2.145	3.019	635	2.251	160	1.167	96	1.956	5	347	6	827	—	—	—	—	3.047	9.567
11	Cremona	748	980	123	453	30	228	23	498	1	70	2	646	—	—	—	—	927	2.875
12	Mantova	1.050	1.381	214	749	27	197	22	490	1	68	—	—	—	—	—	—	1.314	2.885
13	Milano	5.003	6.925	1.639	5.831	414	3.119	295	6.488	27	1.829	27	4.568	3	2.148	—	—	7.408	30.908
14	Pavia	858	1.109	159	570	66	493	47	964	3	238	4	733	—	—	—	—	1.137	4.107
15	Sondrio	276	353	72	267	26	197	11	201	2	167	1	167	—	—	—	—	388	1.352
16	Varese	576	758	159	587	59	442	55	1.252	4	238	2	425	—	—	—	—	855	3.702
17	Bolzano	1.169	1.500	221	792	63	465	51	955	3	216	—	—	—	—	—	—	1.507	3.928
18	Trento	1.280	1.645	247	889	82	613	62	1.231	7	569	6	993	—	—	—	—	1.684	5.940
19	Belluno	501	648	121	431	51	384	34	679	1	61	—	—	—	—	—	—	708	2.203
20	Padova	1.302	1.753	294	1.040	62	443	40	781	4	275	5	969	—	—	—	—	1.707	5.261
21	Rovigo	741	937	135	475	18	131	8	119	2	104	—	—	—	—	—	—	904	1.766
22	Treviso	943	1.232	227	829	68	507	36	709	2	121	5	1.216	—	—	—	—	1.281	4.614
23	Venezia	751	1.003	189	680	55	408	23	475	3	204	4	757	—	—	—	—	1.025	3.527
24	Verona	1.301	1.680	224	784	33	242	35	612	4	255	1	155	—	—	—	—	1.598	3.728
25	Vicenza	1.008	1.345	233	842	63	471	43	870	2	131	2	361	—	—	—	—	1.351	4.020
26	Gorizia	155	200	30	111	15	108	7	109	1	61	1	107	—	—	—	—	209	696
27	Udine	1.291	1.682	267	969	118	889	76	1.579	12	802	10	1.640	—	—	—	—	1.774	7.561
28	Trieste (Territorio di)	184	254	93	359	40	281	23	502	—	—	3	361	—	—	—	—	343	1.757
29	Genova	1.043	1.319	214	802	67	481	52	1.169	2	121	2	206	—	—	1	1.209	1.381	5.307
30	Imperia	316	406	58	201	25	190	7	182	—	—	—	—	—	—	—	—	406	979
31	La Spezia	281	340	46	165	20	147	7	189	—	—	—	—	—	—	—	—	354	841
32	Savona	385	500	127	456	37	260	16	266	—	—	1	279	—	—	—	—	566	1.761
33	Bologna	1.170	1.513	235	870	74	563	57	1.353	6	448	2	359	—	—	—	—	1.544	5.106
34	Ferrara	640	816	131	455	21	155	13	201	2	132	—	—	—	—	—	—	807	1.759
35	Forlì	895	1.142	161	580	36	269	28	538	1	70	—	—	—	—	—	—	1.121	2.599
36	Modena	1.020	1.327	156	552	36	255	24	535	3	189	—	—	—	—	—	—	1.239	2.858
37	Parma	729	958	145	520	23	166	12	222	—	—	1	123	—	—	—	—	910	1.989
38	Piacenza	550	722	108	385	18	126	21	408	—	—	—	—	—	—	—	—	697	1.641
39	Ravenna	737	915	82	286	29	232	20	381	1	62	1	106	—	—	—	—	870	1.982
40	Reggio nell'Emilia	910	1.172	145	506	24	175	24	434	5	364	1	200	—	—	—	—	1.109	2.851
41	Arezzo	759	967	116	422	27	210	10	164	—	—	—	—	—	—	—	—	912	1.763
42	Firenze	1.544	2.069	351	1.297	108	796	71	1.223	1	77	4	696	—	—	—	—	2.079	6.158
43	Grosseto	414	522	57	204	10	79	1	20	—	—	—	—	—	—	—	—	482	825
44	Livorno	328	397	61	212	14	113	13	191	1	78	—	—	—	—	—	—	417	991
45	Lucca	676	867	160	576	46	328	23	383	1	69	2	236	—	—	—	—	908	2.459
46	Massa-Carrara	239	305	33	130	12	83	4	47	1	68	—	—	—	—	—	—	289	633
47	Pisa	1.248	1.621	224	822	62	454	44	762	4	256	—	—	—	—	—	—	1.582	3.915
48	Pistoia	538	741	150	545	39	287	30	628	3	198	—	—	—	—	—	—	760	2.399
49	Siena	614	802	114	411	16	123	22	482	1	86	—	—	—	—	—	—	767	1.904
50	Perugia	1.215	1.512	136	481	22	166	12	253	—	—	—	—	—	—	—	—	1.385	2.412
51	Terni	352	447	50	181	12	86	5	80	—	—	—	—	—	—	—	—	419	794
52	Ancona	761	954	101	351	24	165	10	174	1	58	—	—	—	—	—	—	897	1.702
53	Ascoli Piceno	713	921	95	342	13	97	11	251	1	62	1	216	—	—	—	—	834	1.889
54	Macerata	688	899	118	417	20	144	16	315	—	—	—	—	—	—	—	—	842	1.775
55	Pesaro e Urbino	627	819	79	284	23	162	16	356	1	79	—	—	—	—	—	—	746	1.700
56	Frosinone	709	903	113	382	17	120	5	93	—	—	—	—	—	—	—	—	844	1.498
57	Latina	411	521	47	183	14	103	5	70	1	52	—	—	—	—	—	—	478	929
58	Rieti	383	466	36	129	7	59	3	49	—	—	—	—	—	—	—	—	429	703
59	Roma	1.827	2.480	584	2.104	158	1.135	79	1.704	7	402	3	470	—	—	—	—	2.658	8.295
60	Viterbo	538	736	94	316	16	114	9	173	3	182	—	—	—	—	—	—	660	1.521
61	Campobasso	1.060	1.281	87	290	6	41	2	48	—	—	—	—	—	—	—	—	1.155	1.660
62	Chieti	870	1.102	95	315	10	65	1	11	—	—	—	—	—	—	—	—	976	1.493
63	L'Aquila	607	715	52	186	12	93	15	318	—	—	3	439	—	—	—	—	689	1.751
64	Pescara	378	471	37	131	12	93	8	112	4	297	—	—	—	—	—	—	439	1.104
65	Teramo	523	652	64	219	6	44	5	64	—	—	—	—	—	—	—	—	598	979
66	Avellino	1.365	1.634	84	287	21	154	18	385	—	—	—	—	—	—	—	—	1.488	2.460
67	Benevento	712	869	38	122	7	55	7	122	—	—	1	202	—	—	—	—	765	1.370
68	Caserta	1.319	1.598	98	333	18	128	8	121	—	—	—	—	—	—	—	—	1.443	2.180
69	Napoli	2.698	3.582	545	1.919	136	973	68	1.462	3	227	5	752	—	—	—	—	3.455	8.915
70	Salerno	2.082	2.607	270	954	63	464	39	700	—	—	1	104	—	—	—	—	2.455	4.829
71	Bari	2.133	2.686	311	1.077	63	466	28	585	2	179	—	—	—	—	—	—	2.537	4.993
72	Brindisi	661	820	66	219	6	39	2	73	—	—	—	—	—	—	—	—	735	1.151
73	Foggia	1.214	1.545	142	485	12	92	2	28	1	56	—	—	—	—	—	—	1.371	2.206
74	Lecce	1.237	1.567	158	554	26	196	5	74	—	—	—	—	—	—	—	—	1.426	2.391
75	Taranto	663	836	66	229	7	52	2	29	—	—	—	—	—	—	—	—	738	1.146
76	Matera	437	549	48	165	2	15	2	55	—	—								

SEZIONE II — DITTE SECONDO IL NUMERO DI ADDETTI

Segue Tav. 13.6 — Industrie del legno (Classe 3.06)

B — DITTE INDIVIDUALI

N. d'ordine	PROVINCIE	DITTE CON ADDETTI																TOTALE DITTE	
		fino a 2		da 3 a 5		da 6 a 10		da 11 a 50		da 51 a 100		da 101 a 500		da 501 a 1000		1001 e oltre		N	addetti
		N	addetti	N	addetti	N	addetti	N	addetti	N	addetti	N	addetti	N	addetti	N	addetti		
1	Alessandria	775	972	124	444	29	229	17	295	2	123	1	102	—	—	—	—	948	2.165
2	Asti	501	660	81	289	20	144	15	214	—	—	—	—	—	—	—	—	617	1.307
3	Cuneo	1.209	1.585	241	846	32	245	14	314	1	83	—	—	—	—	—	—	1.497	3.073
4	Novara	693	885	162	583	43	300	22	393	—	—	—	—	—	—	—	—	920	2.161
5	Torino	2.180	2.778	490	1.785	129	941	63	1.116	2	132	3	438	—	—	—	—	2.867	7.190
6	Vercelli	591	765	137	496	37	268	11	161	—	—	—	—	—	—	—	—	776	1.690
7	Aosta (Valle di)	169	206	26	96	7	49	2	40	—	—	1	154	—	—	—	—	205	545
8	Bergamo	863	1.134	169	592	50	355	26	552	—	—	—	—	—	—	—	—	1.108	2.633
9	Brescia	1.182	1.524	205	713	33	238	15	322	1	55	—	—	—	—	—	—	1.436	2.852
10	Como	1.914	2.562	403	1.413	90	655	48	1.002	3	204	—	—	—	—	—	—	2.458	5.836
11	Cremona	708	902	87	309	15	120	12	251	—	—	1	158	—	—	—	—	823	1.740
12	Mantova	1.008	1.299	171	592	16	120	12	251	—	—	—	—	—	—	—	—	1.207	2.262
13	Milano	4.660	6.253	1.220	4.303	226	1.677	118	2.389	7	456	2	215	—	—	—	—	6.233	15.293
14	Pavia	799	995	107	378	46	345	23	462	1	92	—	—	—	—	—	—	976	2.272
15	Sondrio	260	325	57	206	15	104	6	114	—	—	1	167	—	—	—	—	339	916
16	Varese	531	669	126	467	37	270	27	633	2	109	—	—	—	—	—	—	723	2.148
17	Bolzano	1.143	1.460	203	725	48	355	37	708	1	69	—	—	—	—	—	—	1.432	3.317
18	Trento	1.174	1.467	167	599	46	339	29	537	1	84	3	460	—	—	—	—	1.420	3.486
19	Belluno	445	550	91	329	30	224	14	246	—	—	—	—	—	—	—	—	580	1.349
20	Padova	1.264	1.680	266	931	47	339	26	466	2	138	1	196	—	—	—	—	1.606	3.750
21	Rovigo	718	892	103	358	11	79	5	65	2	104	—	—	—	—	—	—	839	1.498
22	Treviso	917	1.182	187	673	42	304	22	457	1	61	—	—	—	—	—	—	1.169	2.677
23	Venezia	723	947	138	487	39	286	13	228	—	—	—	—	—	—	—	—	913	1.948
24	Verona	1.246	1.573	172	593	19	133	20	363	3	200	—	—	—	—	—	—	1.460	2.862
25	Vicenza	970	1.271	181	648	42	319	17	347	2	131	—	—	—	—	—	—	1.212	2.716
26	Gorizia	139	168	19	67	8	52	4	58	—	—	—	—	—	—	—	—	170	345
27	Udine	1.225	1.558	199	715	75	549	34	680	4	271	1	113	—	—	—	—	1.538	3.886
28	Trieste (Territorio di)	173	232	79	299	29	199	15	331	—	—	1	126	—	—	—	—	297	1.187
29	Genova	983	1.210	143	513	37	256	21	413	—	—	—	—	—	—	—	—	1.184	2.392
30	Imperia	300	374	42	147	15	107	2	27	—	—	—	—	—	—	—	—	359	655
31	La Spezia	263	306	29	101	12	86	1	31	—	—	—	—	—	—	—	—	305	524
32	Savona	361	452	90	314	24	167	5	66	—	—	—	—	—	—	—	—	480	999
33	Bologna	1.116	1.405	166	621	41	308	29	647	1	61	—	—	—	—	—	—	1.353	3.042
34	Ferrara	615	766	101	343	13	87	6	76	1	64	—	—	—	—	—	—	736	1.336
35	Forlì	842	1.037	120	424	18	125	13	255	1	70	—	—	—	—	—	—	994	1.911
36	Modena	978	1.243	122	431	20	140	11	225	2	118	—	—	—	—	—	—	1.133	2.157
37	Parma	683	867	101	357	12	85	6	103	—	—	—	—	—	—	—	—	802	1.412
38	Piacenza	525	672	78	279	8	55	13	266	—	—	—	—	—	—	—	—	624	1.272
39	Ravenna	684	813	52	182	13	99	4	72	—	—	—	—	—	—	—	—	753	1.166
40	Reggio nell'Emilia	874	1.101	108	373	10	68	7	101	1	74	—	—	—	—	—	—	1.000	1.717
41	Arezzo	737	925	89	320	16	126	3	45	—	—	—	—	—	—	—	—	845	1.416
42	Firenze	1.445	1.871	236	857	64	453	24	363	—	—	—	—	—	—	—	—	1.769	3.544
43	Grosseto	387	469	35	119	6	46	—	—	—	—	—	—	—	—	—	—	428	634
44	Livorno	320	382	46	156	8	62	4	61	—	—	—	—	—	—	—	—	378	661
45	Lucca	631	778	106	384	30	214	13	234	—	—	—	—	—	—	—	—	780	1.610
46	Massa-Carrara	224	275	23	93	10	69	1	12	1	68	—	—	—	—	—	—	259	517
47	Pisa	1.151	1.429	147	546	34	243	25	381	1	53	—	—	—	—	—	—	1.358	2.652
48	Pistoia	501	669	102	362	16	118	13	250	2	142	—	—	—	—	—	—	634	1.541
49	Siena	567	710	78	272	11	77	9	217	1	86	—	—	—	—	—	—	666	1.362
50	Perugia	1.166	1.416	99	344	12	87	3	82	—	—	—	—	—	—	—	—	1.280	1.929
51	Terni	338	420	40	140	9	62	3	50	—	—	—	—	—	—	—	—	390	672
52	Ancona	732	897	77	261	15	98	5	94	—	—	—	—	—	—	—	—	829	1.350
53	Ascoli Piceno	678	851	65	232	5	31	3	64	—	—	—	—	—	—	—	—	751	1.178
54	Macerata	645	816	68	240	8	61	9	175	—	—	—	—	—	—	—	—	730	1.292
55	Pesaro e Urbino	592	750	56	199	12	81	9	197	1	79	—	—	—	—	—	—	670	1.306
56	Frosinone	691	868	90	304	14	99	4	78	—	—	—	—	—	—	—	—	799	1.349
57	Latina	399	498	39	155	9	62	4	53	1	52	—	—	—	—	—	—	452	820
58	Rieti	373	447	32	116	5	43	2	33	—	—	—	—	—	—	—	—	412	639
59	Roma	1.779	2.389	522	1.865	126	893	21	419	3	188	—	—	—	—	—	—	2.451	5.754
60	Viterbo	499	658	58	188	10	68	4	82	1	51	—	—	—	—	—	—	572	1.047
61	Campobasso	1.039	1.240	73	241	5	34	—	—	—	—	—	—	—	—	—	—	1.117	1.515
62	Chieti	851	1.067	76	246	6	37	1	11	—	—	—	—	—	—	—	—	934	1.361
63	L'Aquila	602	705	42	147	9	67	7	143	—	—	—	—	—	—	—	—	660	1.062
64	Pescara	364	444	32	113	8	67	4	58	—	—	—	—	—	—	—	—	408	682
65	Teramo	516	638	54	185	5	34	4	53	—	—	—	—	—	—	—	—	579	910
66	Avellino	1.357	1.620	77	260	19	140	13	251	—	—	—	—	—	—	—	—	1.466	2.271
67	Benevento	699	845	38	122	7	55	4	77	—	—	—	—	—	—	—	—	748	1.099
68	Caserta	1.311	1.583	90	301	14	100	6	79	—	—	—	—	—	—	—	—	1.421	2.063
69	Napoli	2.678	3.550	522	1.830	113	787	42	869	1	86	—	—	—	—	—	—	3.356	7.122
70	Salerno	2.065	2.575	247	865	55	405	24	418	—	—	—	—	—	—	—	—	2.391	4.263
71	Bari	2.094	2.611	276	949	39	288	18	316	1	94	—	—	—	—	—	—	2.428	4.258
72	Brindisi	648	794	61	202	4	26	1	25	—	—	—	—	—	—	—	—	714	1.047
73	Foggia	1.185	1.488	123	416	5	34	—	—	1	56	—	—	—	—	—	—	1.314	1.994
74	Lecce	1.205	1.504	140	487	17	126	3	46	—	—	—	—	—	—	—	—	1.365	2.163
75	Taranto	652	814	56	192	5	35	2	29	—	—	—	—	—	—	—	—	715	1.070
76	Matera	425	525	40	139	1	7	2	55	—	—	—	—	—	—	—	—	468	726
77	Potenza	1.293	1.552	76	256	8	63	—	—	—	—	—	—	—	—	—	—	1.377	1.871
78	Catanzaro	1.747	2.104	186	6														

SEZIONE II — DITTE SECONDO IL NUMERO DI ADDETTI
TAV. 13.7 — Industrie della carta e della cartotecnica (Classe 3.07)
A — TOTALE DITTE

N. d'ordine	PROVINCIE	DITTE CON ADDETTI														TOTALE DITTE			
		fino a 2		da 3 a 5		da 6 a 10		da 11 a 50		da 51 a 100		da 101 a 500		da 501 a 1000		1001 e oltre		N	addetti
		N	addetti	N	addetti	N	addetti	N	addetti	N	addetti	N	addetti	N	addetti	N	addetti		
1	Alessandria	1	1	6	24	2	14	8	189	—	—	2	283	—	—	—	—	19	511
2	Asti	—	—	—	—	1	6	—	—	—	—	1	107	—	—	—	—	2	113
3	Cuneo	2	2	1	3	4	31	4	96	4	275	1	131	—	—	—	—	16	538
4	Novara	7	9	5	17	4	33	9	217	1	69	1	109	—	—	—	—	27	454
5	Torino	41	57	20	81	20	151	42	1.025	4	325	5	1.061	2	1.151	2	7.784	136	11.635
6	Vercelli	6	11	6	24	4	28	3	107	1	83	—	—	—	—	—	—	20	253
7	Aosta (Valle di)	—	—	—	—	—	—	—	—	—	—	—	—	—	—	—	—	—	—
8	Bergamo	1	1	2	7	4	33	14	300	2	144	1	382	1	862	—	—	25	1.729
9	Brescia	1	2	5	22	5	43	13	309	1	55	—	—	—	—	—	—	25	431
10	Como	4	5	4	20	11	86	19	585	5	324	2	240	—	—	—	—	45	1.260
11	Cremona	—	—	1	3	2	16	3	66	—	—	—	—	—	—	—	—	6	85
12	Mantova	2	3	2	8	3	24	2	34	1	76	—	—	—	—	—	—	10	145
13	Milano	96	154	84	333	67	503	127	2.737	18	1.253	22	4.685	3	2.187	3	4.288	420	16.140
14	Pavia	5	9	4	14	5	33	9	160	1	74	1	149	—	—	—	—	25	439
15	Sondrio	—	—	—	—	—	—	—	—	—	—	—	—	—	—	—	—	—	—
16	Varese	14	22	15	62	12	87	16	321	1	57	—	—	—	—	—	—	58	549
17	Bolzano	2	2	—	—	—	—	—	—	2	145	2	247	—	—	—	—	6	394
18	Trento	—	—	—	—	—	—	1	11	—	—	—	—	—	—	—	—	1	11
19	Belluno	—	—	1	5	—	—	—	—	2	157	—	—	—	—	—	—	3	162
20	Padova	2	4	5	18	4	30	5	112	2	115	1	296	—	—	—	—	19	575
21	Rovigo	4	6	1	5	—	—	—	—	—	—	—	—	—	—	—	—	5	11
22	Treviso	2	3	1	4	—	—	5	142	2	152	2	523	—	—	—	—	12	824
23	Venezia	2	2	2	8	4	27	1	21	—	—	1	175	—	—	—	—	10	233
24	Verona	—	—	4	17	5	39	3	61	3	166	3	773	—	—	—	—	18	1.056
25	Vicenza	4	7	3	11	6	43	9	210	3	209	2	629	—	—	—	—	27	1.109
26	Gorizia	—	—	—	—	—	—	—	—	—	—	—	—	—	—	—	—	—	—
27	Udine	—	—	—	—	2	15	4	82	1	51	2	933	—	—	—	—	9	1.081
28	Trieste (Territorio di)	5	8	2	8	1	6	1	16	3	209	1	490	—	—	—	—	13	737
29	Genova	10	14	20	77	14	115	25	609	3	180	2	568	—	—	—	—	74	1.563
30	Imperia	1	1	1	4	—	—	—	—	—	—	—	—	—	—	—	—	2	5
31	La Spezia	—	—	—	—	1	6	1	15	—	—	—	—	—	—	—	—	2	21
32	Savona	3	6	8	29	4	29	2	24	—	—	—	—	—	—	—	—	17	88
33	Bologna	10	16	6	24	8	63	23	571	4	270	4	859	—	—	—	—	55	1.803
34	Ferrara	2	3	2	6	1	7	3	42	—	—	—	—	—	—	—	—	8	58
35	Forlì	2	3	2	6	2	18	5	93	—	—	—	—	—	—	—	—	11	120
36	Modena	5	7	5	19	7	6	6	141	2	115	—	—	—	—	—	—	19	288
37	Parma	2	2	5	19	1	57	4	55	—	—	—	—	—	—	—	—	18	133
38	Piacenza	2	3	3	11	3	21	5	134	4	246	—	—	—	—	—	—	17	415
39	Ravenna	1	2	—	—	—	—	—	—	—	—	—	—	—	—	—	—	1	2
40	Reggio nell'Emilia	2	2	—	—	2	14	—	—	—	—	—	—	—	—	—	—	4	16
41	Arezzo	2	2	4	15	2	18	3	68	1	80	—	—	—	—	—	—	12	183
42	Firenze	10	17	25	100	10	77	12	309	—	—	1	130	1	718	—	—	59	1.351
43	Grosseto	—	—	—	—	—	—	—	—	—	—	—	—	—	—	—	—	—	—
44	Livorno	3	4	2	8	—	—	1	22	—	—	—	—	—	—	—	—	6	34
45	Lucca	1	2	10	42	29	233	40	702	2	130	1	102	—	—	—	—	83	1.211
46	Massa-Carrara	—	—	—	—	2	17	3	56	—	—	—	—	—	—	—	—	5	73
47	Pisa	1	2	1	5	2	15	3	62	—	—	—	—	—	—	—	—	7	84
48	Pistoia	2	4	8	33	10	80	17	315	3	178	1	146	—	—	—	—	41	756
49	Siena	—	—	—	—	2	16	4	74	1	67	—	—	—	—	—	—	7	157
50	Perugia	—	—	1	3	—	—	4	99	1	65	—	—	—	—	—	—	6	167
51	Terni	—	—	—	—	1	9	1	26	—	—	—	—	—	—	—	—	2	35
52	Ancona	1	1	4	15	2	15	4	104	—	—	—	—	—	—	—	—	11	135
53	Ascoli Piceno	6	9	6	21	4	32	2	30	—	—	—	—	—	—	—	—	18	92
54	Macerata	2	3	4	14	1	6	—	—	—	—	—	—	—	—	—	—	8	89
55	Pesaro e Urbino	2	3	—	—	—	—	—	—	1	20	—	—	—	—	—	—	3	23
56	Frosinone	2	2	—	—	2	17	12	290	5	357	1	115	—	—	—	—	22	781
57	Latina	—	—	—	—	—	—	—	—	—	—	—	—	—	—	—	—	—	—
58	Rieti	—	—	—	—	—	—	—	—	—	—	—	—	—	—	—	—	—	—
59	Roma	23	35	16	61	13	93	25	538	6	439	7	1.812	—	—	2	2.889	92	5.867
60	Viterbo	—	—	—	—	—	—	3	79	—	—	1	101	—	—	—	—	4	180
61	Campobasso	—	—	—	—	—	—	—	—	—	—	—	—	—	—	—	—	—	—
62	Chieti	—	—	—	—	—	—	—	—	—	—	—	—	—	—	—	—	—	—
63	L'Aquila	—	—	—	—	—	—	1	29	—	—	—	—	—	—	—	—	1	29
64	Pescara	—	—	—	—	1	6	1	13	—	—	—	—	—	—	—	—	2	19
65	Teramo	—	—	—	—	1	10	—	—	—	—	—	—	—	—	—	—	1	10
66	Avellino	1	2	—	—	—	—	1	17	—	—	—	—	—	—	—	—	2	19
67	Benevento	—	—	—	—	—	—	—	—	—	—	—	—	—	—	—	—	—	—
68	Caserta	5	8	4	16	—	—	2	64	—	—	—	—	—	—	—	—	11	88
69	Napoli	36	60	47	182	20	140	21	414	4	264	—	—	1	861	—	—	129	1.921
70	Salerno	5	8	11	45	11	91	4	78	1	59	—	—	—	—	—	—	32	281
71	Bari	5	8	4	18	4	27	1	19	—	—	—	—	—	—	—	—	14	72
72	Brindisi	—	—	—	—	—	—	—	—	—	—	—	—	—	—	—	—	—	—
73	Foggia	—	—	—	—	—	—	—	—	—	—	—	—	—	—	—	—	—	—
74	Lecce	1	1	1	3	—	—	—	—	—	—	—	—	—	—	—	—	2	4
75	Taranto	2	4	—	—	1	6	—	—	—	—	—	—	—	—	—	—	3	10
76	Matera	—	—	—	—	—	—	—	—	—	—	—	—	—	—	—	—	—	—
77	Potenza	—	—	—	—	—	—	—	—	—	—	—	—	—	—	—	—	—	—
78	Catanzaro	—	—	—	—	—	—	—	—	—	—	—	—	—	—	—	—	—	—
79	Cosenza	—	—	—	—	1	10	1	32	—	—	—	—	—	—	—	—	2	42
80	Reggio di Calabria	—	—	—	—	2	13	1	12	—	—	—	—	—	—	—	—	3	25
81	Agrigento	—	—	—	—	—	—	—	—	—	—	—	—	—	—	—	—	—	—
82	Caltanissetta	—	—	—	—	—	—	—	—	—	—	—	—	—	—	—	—	—	—
83	Catania	8	10	2	8	3	21	4	80	—	—	—	—	—	—	—	—	17	119
84	Enna	—	—	—	—	—	—	—	—	—	—	—	—	—	—	—	—	—	—
85	Messina	2	3	—	—	—	—	—	—	—	—	—	—	—	—	—	—	2	3
86	Palermo	10	16	3	12	3	21	2	43	1	57	—	—	—					

SEZIONE II — DITTE SECONDO IL NUMERO DI ADDETTI
 Segue Tav. 13.7 — Industrie della carta e della cartotecnica (Classe 3.07)

B — DITTE INDIVIDUALI

N. d'ordine	PROVINCIE	DITTE CON ADDETTI														TOTALE DITTE			
		fino a 2		da 3 a 5		da 6 a 10		da 11 a 50		da 51 a 100		da 101 a 500		da 501 a 1000		1001 e oltre		N	addetti
		N	addetti	N	addetti	N	addetti	N	addetti	N	addetti	N	addetti	N	addetti	N	addetti		
1	Alessandria	1	1	5	21	—	—	4	78	—	—	1	127	—	—	—	—	11	227
2	Asti	—	—	—	—	—	—	—	—	—	—	—	—	—	—	—	—	—	—
3	Cuneo	2	2	1	3	3	22	2	69	—	—	—	—	—	—	—	—	8	96
4	Novara	4	4	4	13	4	33	3	85	—	—	—	—	—	—	—	—	16	244
5	Torino	35	46	14	54	14	107	13	320	1	98	1	109	—	—	—	—	77	625
6	Vercelli	5	9	4	16	1	8	2	93	—	—	—	—	—	—	—	—	12	126
7	Aosta (Valle di)	—	—	—	—	—	—	—	—	—	—	—	—	—	—	—	—	—	—
8	Bergamo	1	1	1	3	3	25	6	115	—	—	—	—	—	—	—	—	11	144
9	Brescia	1	2	4	17	4	34	9	204	—	—	—	—	—	—	—	—	18	257
10	Como	3	3	2	10	6	48	9	264	1	54	—	—	—	—	—	—	21	379
11	Cremona	—	—	1	3	2	16	—	—	—	—	—	—	—	—	—	—	3	19
12	Mantova	2	3	2	8	2	16	—	—	—	—	—	—	—	—	—	—	6	27
13	Milano	87	138	59	232	43	325	62	1.150	4	242	2	262	—	—	—	—	257	2.349
14	Pavia	5	9	4	14	3	19	6	97	—	—	1	149	—	—	—	—	19	288
15	Sondrio	—	—	—	—	—	—	—	—	—	—	—	—	—	—	—	—	—	—
16	Varese	11	17	9	40	8	57	11	203	1	57	—	—	—	—	—	—	40	374
17	Bolzano	2	2	—	—	—	—	—	—	1	91	1	111	—	—	—	—	4	204
18	Trento	—	—	—	—	—	—	—	—	—	—	—	—	—	—	—	—	—	—
19	Belluno	—	—	1	5	—	—	—	—	—	—	—	—	—	—	—	—	1	5
20	Padova	2	4	3	10	3	20	3	56	—	—	—	—	—	—	—	—	11	90
21	Rovigo	2	2	1	5	—	—	—	—	—	—	—	—	—	—	—	—	3	7
22	Treviso	2	3	1	4	—	—	2	35	1	83	—	—	—	—	—	—	6	125
23	Venezia	2	2	2	8	3	19	1	21	—	—	—	—	—	—	—	—	8	50
24	Verona	—	—	4	17	4	33	2	34	—	—	—	—	—	—	—	—	10	84
25	Vicenza	4	7	1	4	3	21	5	117	1	57	—	—	—	—	—	—	14	206
26	Gorizia	—	—	—	—	—	—	—	—	—	—	—	—	—	—	—	—	—	—
27	Udine	—	—	—	—	1	8	2	45	—	—	—	—	—	—	—	—	3	53
28	Trieste (Territorio di)	3	5	1	3	1	6	—	—	2	115	—	—	—	—	—	—	7	129
29	Genova	10	14	14	54	9	76	7	157	—	—	—	—	—	—	—	—	40	301
30	Imperia	1	1	—	—	—	—	—	—	—	—	—	—	—	—	—	—	1	1
31	La Spezia	—	—	—	—	—	—	—	—	—	—	—	—	—	—	—	—	—	—
32	Savona	2	4	4	15	2	13	—	—	—	—	—	—	—	—	—	—	8	32
33	Bologna	10	16	4	16	4	34	14	341	1	51	2	271	—	—	—	—	35	729
34	Ferrara	2	3	2	6	—	—	—	—	—	—	—	—	—	—	—	—	4	9
35	Forlì	2	3	2	6	—	—	3	60	—	—	—	—	—	—	—	—	7	69
36	Modena	5	7	2	7	1	6	1	17	1	62	—	—	—	—	—	—	10	99
37	Parma	2	2	3	10	3	24	—	—	—	—	—	—	—	—	—	—	8	36
38	Piacenza	1	1	3	11	1	6	3	85	1	59	—	—	—	—	—	—	9	162
39	Ravenna	—	—	—	—	—	—	—	—	—	—	—	—	—	—	—	—	—	—
40	Reggio nell'Emilia	2	2	—	—	2	14	—	—	—	—	—	—	—	—	—	—	4	16
41	Arezzo	2	2	2	8	2	18	—	—	—	—	—	—	—	—	—	—	6	28
42	Firenze	7	11	17	68	9	68	8	183	—	—	—	—	—	—	—	—	41	330
43	Grosseto	—	—	—	—	—	—	—	—	—	—	—	—	—	—	—	—	—	—
44	Livorno	3	4	2	8	—	—	1	22	—	—	—	—	—	—	—	—	6	34
45	Lucca	1	2	9	39	19	153	19	341	—	—	—	—	—	—	—	—	48	535
46	Massa-Carrara	—	—	—	—	1	9	1	19	—	—	—	—	—	—	—	—	2	28
47	Pisa	1	2	1	5	1	7	1	24	—	—	—	—	—	—	—	—	4	38
48	Pistoia	1	2	6	23	7	55	11	219	—	—	—	—	—	—	—	—	25	299
49	Siena	—	—	—	—	—	—	1	18	1	67	—	—	—	—	—	—	2	85
50	Perugia	—	—	1	3	—	—	—	—	—	—	—	—	—	—	—	—	2	48
51	Terni	—	—	—	—	—	—	—	—	—	—	—	—	—	—	—	—	—	—
52	Ancona	1	1	2	8	2	15	3	81	—	—	—	—	—	—	—	—	8	105
53	Ascoli Piceno	6	9	4	14	3	22	2	30	—	—	—	—	—	—	—	—	15	75
54	Macerata	2	3	4	14	—	—	—	—	—	—	—	—	—	—	—	—	6	17
55	Pesaro e Urbino	1	1	—	—	—	—	—	—	—	—	—	—	—	—	—	—	1	1
56	Frosinone	1	1	—	—	—	—	—	—	—	—	—	—	—	—	—	—	—	—
57	Latina	—	—	—	—	1	10	6	146	2	120	—	—	—	—	—	—	10	277
58	Rieti	—	—	—	—	—	—	—	—	—	—	—	—	—	—	—	—	—	—
59	Roma	22	34	15	57	8	56	9	140	2	157	1	159	—	—	—	—	57	603
60	Viterbo	—	—	—	—	—	—	1	30	—	—	—	—	—	—	—	—	1	30
61	Campobasso	—	—	—	—	—	—	—	—	—	—	—	—	—	—	—	—	—	—
62	Chieti	—	—	—	—	—	—	—	—	—	—	—	—	—	—	—	—	—	—
63	L'Aquila	—	—	—	—	—	—	—	—	—	—	—	—	—	—	—	—	—	—
64	Pescara	—	—	—	—	—	—	1	13	—	—	—	—	—	—	—	—	1	13
65	Teramo	—	—	—	—	1	10	—	—	—	—	—	—	—	—	—	—	1	10
66	Avellino	1	2	—	—	—	—	1	17	—	—	—	—	—	—	—	—	2	19
67	Benevento	—	—	—	—	—	—	—	—	—	—	—	—	—	—	—	—	—	—
68	Caserta	5	8	4	16	—	—	1	17	—	—	—	—	—	—	—	—	10	41
69	Napoli	35	59	46	178	14	97	9	156	2	147	—	—	—	—	—	—	106	637
70	Salerno	4	6	10	40	10	83	4	78	—	—	—	—	—	—	—	—	28	207
71	Bari	4	6	3	14	4	27	1	19	—	—	—	—	—	—	—	—	12	66
72	Brindisi	—	—	—	—	—	—	—	—	—	—	—	—	—	—	—	—	—	—
73	Foggia	—	—	—	—	—	—	—	—	—	—	—	—	—	—	—	—	—	—
74	Lecce	1	1	1	3	—	—	—	—	—	—	—	—	—	—	—	—	2	4
75	Taranto	2	4	—	—	1	6	—	—	—	—	—	—	—	—	—	—	3	10
76	Matera	—	—	—	—	—	—	—	—	—	—	—	—	—	—	—	—	—	—
77	Potenza	—	—	—	—	—	—	—	—	—	—	—	—	—	—	—	—	—	—
78	Catanzaro	—	—	—	—	—	—	—	—	—	—	—	—	—	—	—	—	—	—
79	Cosenza	—	—	—	—	—	—	—	—	—	—	—	—	—	—	—	—	—	—
80	Reggio di Calabria	—	—	—	—	1	7	—	—	—	—	—	—	—	—	—	—	1	7
81	Agrigento	—	—	—	—	—	—	—	—	—	—	—	—	—	—	—	—	—	—
82	Caltanissetta	—	—	—	—	—	—	—	—	—	—	—	—	—	—	—	—	—	—
83	Catania	7	8	2	8	3	21	2	36	—	—	—	—	—	—	—	—	14	73
84	Enna	—	—	—	—	—	—	—	—	—	—	—	—	—	—	—	—	—	—
85	Messina	2	3	—	—	—	—	—	—	—	—	—	—	—	—	—	—	2	3
86	Palermo	10	16	3	12	3	21	—	—	—	—	—	—	—	—	—	—	16	49
87	Ragusa	—	—	—	—	—	—	—	—	—	—	—	—	—	—	—	—	—	—
88	Siracusa	1	2																

SEZIONE II — DITTE SECONDO IL NUMERO DI ADDETTI
 TAV. 13.8 — Industrie poligrafiche, editoriali e affini (Classe 3.08)
 A — TOTALE DITTE

N. d'ordine	PROVINCIE	DITTE CON ADDETTI														TOTALE DITTE			
		fino a 2		da 3 a 5		da 6 a 10		da 11 a 50		da 51 a 100		da 101 a 500		da 501 a 1000		1001 e oltre		N	addetti
		N	addetti	N	addetti	N	addetti	N	addetti	N	addetti	N	addetti	N	addetti	N	addetti		
1	Alessandria	16	24	15	57	10	85	7	160	—	—	—	—	—	—	—	—	48	326
2	Asti	9	12	5	16	5	37	2	47	—	—	—	—	—	—	—	—	21	112
3	Cuneo	23	34	15	56	13	95	5	102	—	—	1	179	—	—	—	—	57	466
4	Novara	29	40	14	51	11	84	11	230	—	—	1	214	—	—	—	—	67	1.166
5	Torino	206	304	101	381	60	465	70	1.413	11	787	9	2.218	1	934	—	—	458	6.502
6	Vercelli	32	47	18	73	7	53	11	175	—	—	—	—	—	—	—	—	68	348
7	Aosta (Valle di)	4	6	1	3	4	30	—	—	—	—	—	—	—	—	—	—	9	39
8	Bergamo	20	30	17	66	17	132	8	208	2	146	2	415	—	—	—	—	66	997
9	Brescia	30	48	17	64	6	45	3	82	3	189	1	245	—	—	—	—	60	673
10	Como	31	43	28	103	15	122	20	512	1	56	2	244	—	—	—	—	97	1.080
11	Cremona	23	35	6	24	13	107	5	88	1	55	1	150	—	—	—	—	49	459
12	Mantova	20	32	14	51	5	30	6	117	—	—	—	—	—	—	—	—	45	230
13	Milano	459	670	363	1.375	223	1.666	234	5.364	30	2.133	22	3.647	2	1.204	2	2.415	1.335	18.474
14	Pavia	24	35	10	34	11	79	12	188	—	—	—	—	—	—	—	—	57	336
15	Sondrio	1	1	2	10	3	24	—	—	—	—	—	—	—	—	—	—	6	35
16	Varese	42	61	33	125	15	118	23	564	1	88	—	—	—	—	—	—	114	956
17	Bolzano	9	12	8	32	3	24	8	158	1	56	1	151	—	—	—	—	30	433
18	Trento	24	33	19	73	3	20	8	187	—	—	—	—	—	—	—	—	54	313
19	Belluno	4	6	2	9	4	34	2	65	—	—	—	—	—	—	—	—	12	114
20	Padova	27	36	30	118	11	81	7	163	3	183	—	—	—	—	—	—	78	581
21	Rovigo	9	11	11	45	3	23	2	65	—	—	—	—	—	—	—	—	25	144
22	Treviso	18	23	7	26	6	49	11	208	2	116	—	—	—	—	—	—	44	422
23	Venezia	32	45	12	47	14	112	15	265	1	74	1	357	—	—	—	—	75	900
24	Verona	19	29	24	89	14	102	10	215	1	74	1	119	—	—	—	—	69	628
25	Vicenza	31	48	19	72	7	55	15	355	3	206	—	—	—	—	—	—	75	736
26	Gorizia	5	7	1	4	1	6	4	54	—	—	—	—	—	—	—	—	11	71
27	Udine	19	26	16	65	14	112	14	291	1	54	—	—	—	—	—	—	64	548
28	Trieste (Territorio di)	27	36	17	59	12	91	10	235	1	93	2	306	—	—	—	—	69	820
29	Genova	113	163	69	260	30	230	40	900	1	66	4	548	—	—	—	—	257	2.167
30	Imperia	14	22	10	36	4	25	2	36	—	—	—	—	—	—	—	—	30	119
31	La Spezia	8	10	4	14	7	52	4	59	—	—	—	—	—	—	—	—	23	135
32	Savona	20	27	13	43	3	22	2	30	—	—	—	—	—	—	—	—	38	122
33	Bologna	52	65	37	145	23	170	26	627	2	166	5	782	—	—	—	—	145	1.955
34	Ferrara	13	21	12	49	6	45	5	110	—	—	—	—	—	—	—	—	36	225
35	Forlì	32	49	20	74	10	72	8	145	1	69	—	—	—	—	—	—	71	409
36	Modena	35	53	14	50	4	30	13	272	—	—	—	—	—	—	—	—	66	405
37	Parma	19	26	14	53	10	85	14	276	1	66	1	211	—	—	—	—	59	717
38	Piacenza	15	23	11	42	9	70	4	102	—	—	—	—	—	—	—	—	39	237
39	Ravenna	15	22	15	53	10	81	3	85	1	73	—	—	—	—	—	—	44	314
40	Reggio nell'Emilia	18	27	16	59	5	36	12	207	—	—	—	—	—	—	—	—	51	329
41	Arezzo	16	20	5	17	7	59	1	11	—	—	—	—	—	—	—	—	29	107
42	Firenze	103	150	71	269	32	246	40	908	8	529	7	1.197	—	—	—	—	261	3.299
43	Grosseto	11	17	8	31	1	10	—	—	—	—	—	—	—	—	—	—	20	58
44	Livorno	12	17	14	56	4	36	5	121	1	58	1	113	—	—	—	—	37	401
45	Lucca	24	36	14	50	4	26	5	141	1	86	—	—	—	—	—	—	48	339
46	Massa-Carrara	9	11	8	33	—	—	1	11	—	—	—	—	—	—	—	—	18	55
47	Pisa	16	24	12	42	8	61	5	80	—	—	—	—	—	—	—	—	41	207
48	Pistoia	10	14	9	36	5	36	2	42	—	—	—	—	—	—	—	—	26	128
49	Siena	17	23	13	50	8	63	6	102	—	—	—	—	—	—	—	—	44	238
50	Perugia	24	34	18	68	10	77	10	211	2	165	1	157	—	—	—	—	65	712
51	Terni	5	7	5	18	6	47	2	37	—	—	1	123	—	—	—	—	19	232
52	Ancona	28	44	15	55	7	53	7	121	—	—	—	—	—	—	—	—	57	273
53	Ascoli Piceno	19	23	13	51	2	13	4	62	—	—	—	—	—	—	—	—	38	149
54	Macerata	21	31	11	44	2	20	2	50	—	—	—	—	—	—	—	—	36	145
55	Pesaro e Urbino	16	24	6	21	5	41	2	29	—	—	—	—	—	—	—	—	29	115
56	Frosinone	14	22	13	44	1	9	3	46	1	52	—	—	—	—	—	—	32	173
57	Latina	9	12	3	12	1	6	1	17	—	—	—	—	—	—	—	—	14	47
58	Rieti	2	2	2	9	1	10	1	33	—	—	—	—	—	—	—	—	6	54
59	Roma	245	374	229	863	105	786	90	1.946	23	1.569	18	3.801	—	—	—	—	711	17.097
60	Viterbo	12	16	7	26	3	20	2	26	—	—	—	—	—	—	—	—	24	88
61	Campobasso	16	24	7	27	1	8	—	—	—	—	—	—	—	—	—	—	24	59
62	Chieti	8	11	7	29	6	42	—	—	—	—	—	—	—	—	—	—	21	82
63	L'Aquila	9	11	4	14	5	39	—	—	—	—	—	—	—	—	—	—	21	64
64	Pescara	16	20	5	20	2	15	4	62	—	—	—	—	—	—	—	—	27	117
65	Teramo	11	18	3	11	1	8	—	—	—	—	—	—	—	—	—	—	15	37
66	Avellino	10	16	2	7	1	8	1	25	—	—	—	—	—	—	—	—	14	56
67	Benevento	7	11	1	4	3	21	1	13	—	—	—	—	—	—	—	—	12	49
68	Caserta	16	22	10	38	7	53	1	15	—	—	—	—	—	—	—	—	34	128
69	Napoli	141	203	104	393	38	281	31	661	5	345	4	590	—	—	—	—	323	2.473
70	Salerno	37	46	13	51	5	42	5	73	1	92	—	—	—	—	—	—	61	304
71	Bari	56	80	28	98	14	107	13	251	—	—	2	242	—	—	—	—	113	778
72	Brindisi	11	16	7	29	2	16	—	—	—	—	—	—	—	—	—	—	20	61
73	Foggia	8	11	9	32	7	50	2	34	—	—	—	—	—	—	—	—	26	127
74	Lecce	18	21	15	53	4	28	1	30	—	—	—	—	—	—	—	—	38	132
75	Taranto	14	19	6	24	3	24	3	35	—	—	—	—	—	—	—	—	26	102
76	Matera	3	4	1	4	2	15	—	—	—	—	—	—	—	—	—	—	6	23
77	Potenza	10	14	6	21	1	6	1	15	—	—	—	—	—	—	—	—	18	56
78	Catanzaro	23	31	7	25	5	44	1	16	—	—	—	—	—	—	—	—	36	116
79	Cosenza	15	25	9	35	2	14	2	22	—	—	—	—	—	—	—	—	28	96
80	Reggio di Calabria	26	40	14	50	4	27	1	14	—	—	—	—	—	—	—	—	45	131
81	Agrigento	22	28	9	32	1	6	—	—	—	—	—	—	—	—	—	—	32	66
82	Caltanissetta	9	15	7	25	—	—	1	15	—	—	—	—	—	—	—	—	17	55
83	Catania	64	85	24	82	8	59	10	215	2	130	—	—	—	—				

SEZIONE II — DITTE SECONDO IL NUMERO DI ADDETTI

Segue Tav. 13.8 — Industrie poligrafiche, editoriali e affini (Classe 3.08)

B — DITTE INDIVIDUALI

N. d'ordine	PROVINCIE	DITTE CON ADDETTI														TOTALE DITTE			
		fino a 2		da 3 a 5		da 6 a 10		da 11 a 50		da 51 a 100		da 101 a 500		da 501 a 1000		1001 e oltre		N	addetti
		N	addetti	N	addetti	N	addetti	N	addetti	N	addetti	N	addetti	N	addetti	N	addetti		
1	Alessandria	11	14	10	36	5	40	—	—	—	—	—	—	—	—	—	—	26	90
2	Asti	9	12	2	6	4	30	—	—	—	—	—	—	—	—	—	—	15	48
3	Cuneo	20	29	10	38	7	50	3	43	—	—	—	—	—	—	—	40	160	
4	Novara	26	36	11	40	6	43	—	—	—	—	—	—	—	—	—	43	119	
5	Torino	184	265	71	266	43	324	38	731	1	51	1	107	—	—	—	338	1.744	
6	Vercelli	27	37	12	47	2	13	2	29	—	—	—	—	—	—	—	43	126	
7	Aosta (Valle di)	4	6	1	3	2	15	—	—	—	—	—	—	—	—	—	7	24	
8	Bergamo	17	26	14	55	14	105	—	—	1	69	—	—	—	—	—	46	255	
9	Brescia	26	41	10	33	4	32	1	19	—	—	—	—	—	—	—	41	125	
10	Como	27	36	20	76	5	42	9	167	—	—	1	125	—	—	—	62	446	
11	Cremona	20	29	5	20	9	77	2	38	—	—	—	—	—	—	—	36	164	
12	Mantova	17	27	9	31	3	18	2	32	—	—	—	—	—	—	—	31	108	
13	Milano	359	504	243	911	121	901	93	1.943	5	339	—	—	—	—	—	821	4.598	
14	Pavia	21	29	7	25	7	50	2	25	—	—	—	—	—	—	—	37	129	
15	Sondrio	1	1	—	—	—	—	—	—	—	—	—	—	—	—	—	1	1	
16	Varese	36	51	23	86	7	53	5	109	1	88	—	—	—	—	—	72	387	
17	Bolzano	7	9	7	29	2	14	4	62	—	—	—	—	—	—	—	20	114	
18	Trento	21	28	13	52	3	20	2	26	—	—	—	—	—	—	—	39	126	
19	Belluno	3	4	2	9	2	19	1	48	—	—	—	—	—	—	—	8	80	
20	Padova	25	33	24	93	8	61	2	27	—	—	—	—	—	—	—	59	214	
21	Rovigo	8	10	6	25	2	17	—	—	—	—	—	—	—	—	—	16	52	
22	Treviso	17	22	5	19	3	24	2	25	—	—	—	—	—	—	—	27	90	
23	Venezia	27	37	12	47	9	76	3	39	1	74	—	—	—	—	—	52	273	
24	Verona	18	27	16	59	6	43	4	77	—	—	—	—	—	—	—	44	206	
25	Vicenza	27	42	13	49	3	22	8	169	1	86	—	—	—	—	—	52	368	
26	Gorizia	4	5	1	4	—	—	2	28	—	—	—	—	—	—	—	7	37	
27	Udine	17	23	13	53	6	50	6	109	1	54	—	—	—	—	—	43	289	
28	Trieste (Territorio di)	21	27	11	38	9	69	3	44	—	—	—	—	—	—	—	44	178	
29	Genova	92	128	51	195	17	133	9	173	—	—	—	—	—	—	—	169	629	
30	Imperia	13	20	8	30	4	25	1	13	—	—	—	—	—	—	—	26	88	
31	La Spezia	7	9	4	14	4	30	2	29	—	—	—	—	—	—	—	17	82	
32	Savona	19	26	8	27	1	6	2	30	—	—	—	—	—	—	—	30	89	
33	Bologna	44	50	28	109	15	111	7	156	—	—	—	—	—	—	—	94	426	
34	Ferrara	13	21	7	28	3	20	—	—	—	—	—	—	—	—	—	23	69	
35	Forlì	28	42	15	56	5	34	1	12	1	69	—	—	—	—	—	50	213	
36	Modena	33	50	11	37	3	21	4	54	—	—	—	—	—	—	—	51	162	
37	Parma	18	24	8	29	2	16	7	95	—	—	—	—	—	—	—	35	164	
38	Piacenza	11	15	5	21	6	47	1	11	—	—	—	—	—	—	—	23	98	
39	Ravenna	13	18	10	33	1	10	1	11	—	—	—	—	—	—	—	25	72	
40	Reggio nell'Emilia	15	22	13	47	2	17	2	27	—	—	—	—	—	—	—	32	113	
41	Arezzo	16	20	3	9	2	18	—	—	—	—	—	—	—	—	—	21	47	
42	Firenze	87	128	40	148	20	158	13	268	1	59	1	225	—	—	—	162	986	
43	Grosseto	10	15	2	8	—	—	—	—	—	—	—	—	—	—	—	12	23	
44	Livorno	12	17	10	41	1	9	—	—	—	—	—	—	—	—	—	23	67	
45	Lucca	18	24	12	42	3	18	2	56	—	—	—	—	—	—	—	35	140	
46	Massa-Carrara	7	8	4	15	—	—	1	11	—	—	—	—	—	—	—	12	34	
47	Pisa	14	21	11	39	5	37	2	24	—	—	—	—	—	—	—	32	121	
48	Pistoia	10	14	9	36	3	20	—	—	—	—	—	—	—	—	—	22	70	
49	Siena	15	20	7	28	2	14	2	32	—	—	—	—	—	—	—	26	94	
50	Perugia	21	28	14	53	7	50	3	51	—	—	—	—	—	—	—	45	182	
51	Terni	3	3	4	13	5	40	—	—	—	—	—	—	—	—	—	12	56	
52	Ancona	23	35	9	34	7	53	3	38	—	—	—	—	—	—	—	42	160	
53	Ascoli Piceno	16	19	9	34	1	6	2	27	—	—	—	—	—	—	—	28	86	
54	Macerata	19	27	7	26	1	10	2	50	—	—	—	—	—	—	—	29	113	
55	Pesaro e Urbino	14	20	2	8	1	8	—	12	—	—	—	—	—	—	—	18	48	
56	Frosinone	14	22	11	38	—	—	1	17	—	—	—	—	—	—	—	26	77	
57	Latina	9	12	3	12	1	6	1	17	—	—	—	—	—	—	—	14	47	
58	Rieti	2	2	2	9	—	—	—	—	—	—	—	—	—	—	—	4	11	
59	Roma	193	300	168	626	58	430	28	519	5	298	2	223	—	—	—	454	2.396	
60	Viterbo	11	14	5	18	2	14	1	11	—	—	—	—	—	—	—	19	57	
61	Campobasso	14	20	4	15	—	—	—	—	—	—	—	—	—	—	—	18	35	
62	Chieti	7	9	6	24	5	35	—	—	—	—	—	—	—	—	—	18	68	
63	L'Aquila	9	11	3	10	3	21	—	—	—	—	—	—	—	—	—	15	42	
64	Pescara	16	20	2	8	—	—	3	49	—	—	—	—	—	—	—	21	77	
65	Teramo	10	16	3	11	—	—	—	—	—	—	—	—	—	—	—	13	27	
66	Avellino	10	16	1	3	—	—	—	—	—	—	—	—	—	—	—	11	19	
67	Benevento	6	10	1	4	3	21	—	—	—	—	—	—	—	—	—	10	35	
68	Caserta	16	22	6	20	6	43	—	—	—	—	—	—	—	—	—	28	85	
69	Napoli	136	198	90	334	21	150	9	256	1	52	—	—	—	—	—	257	990	
70	Salerno	35	42	12	48	3	26	2	30	—	—	—	—	—	—	—	52	146	
71	Bari	56	80	24	82	9	69	6	125	—	—	—	—	—	—	—	95	356	
72	Brindisi	11	16	5	20	2	16	—	—	—	—	—	—	—	—	—	18	52	
73	Foggia	8	11	9	32	4	28	1	21	—	—	—	—	—	—	—	22	92	
74	Lecce	18	21	11	40	2	12	1	30	—	—	—	—	—	—	—	32	103	
75	Taranto	14	19	3	11	1	8	2	23	—	—	—	—	—	—	—	20	61	
76	Matera	3	4	—	—	2	15	—	—	—	—	—	—	—	—	—	5	19	
77	Potenza	10	14	6	21	1	6	1	15	—	—	—	—	—	—	—	18	56	
78	Catanzaro	22	30	4	12	2	16	1	16	—	—	—	—	—	—	—	29	74	
79	Cosenza	11	18	6	23	1	7	2	22	—	—	—	—	—	—	—	20	70	
80	Reggio di Calabria	26	40	14	50	3	21	—	—	—	—	—	—	—	—	—	43	111	
81	Agrigento	20	24	4	14	1	6	—	—	—	—	—	—	—	—	—	25	44	
82	Caltanissetta	8	13	5	18	—	—	—	—	—	—	—	—	—	—	—	13	31	
83	Catania	60	78	16	54	5	40	5	77	1	57	—	—	—	—	—	87	306	
84	Enna	9	11	2	8	—	—	—	—	—	—	—	—	—	—	—	11	19	
85	Messina	24	31	12	47	4	25	—	—	1	62	—	—	—	—	—	41	165	
86	Palermo	69	100	25	86	4	36	2	43	—	—	1	173	—	—	—	101	432	
87	Ragusa	13	15	4	13	—	—	—	—	—	—	—	—	—	—	—	17	28	
88	Siracusa	22	29	5	20	2	16	—	—	—	—	—	—	—	—	—	29	65	
89	Trapani																		

SEZIONE II — DITTE SECONDO IL NUMERO DI ADDETTI
 Segue Tav. 13.9 — Industrie foto-fono-cinematografiche (Classe 3.09)

B — DITTE INDIVIDUALI

N. d'ordine	PROVINCIE	DITTE CON ADDETTI														TOTALE DITTE			
		fino a 2		da 3 a 5		da 6 a 10		da 11 a 50		da 51 a 100		da 101 a 500		da 501 a 1000		1001 e oltre		N	addetti
		N	addetti	N	addetti	N	addetti	N	addetti	N	addetti	N	addetti	N	addetti	N	addetti		
1	Alessandria	36	50	4	13	—	—	—	—	—	—	—	—	—	—	—	—	40	63
2	Asti	17	23	—	—	—	—	—	—	—	—	—	—	—	—	—	—	17	23
3	Cuneo	66	87	5	16	—	—	—	—	—	—	—	—	—	—	—	—	71	103
4	Novara	60	74	3	9	—	—	—	—	—	—	—	—	—	—	—	—	63	83
5	Torino	223	275	38	130	2	18	—	—	—	—	—	—	—	—	—	—	263	423
6	Vercelli	35	46	5	17	—	—	—	—	—	—	—	—	—	—	—	—	40	63
7	Aosta (Valle di)	13	20	—	—	—	—	—	—	—	—	—	—	—	—	—	—	13	20
8	Bergamo	60	80	4	12	—	—	—	—	—	—	—	—	—	—	—	—	64	92
9	Brescia	75	96	7	24	1	6	—	—	—	—	—	—	—	—	—	—	83	126
10	Como	44	57	7	22	—	—	—	—	—	—	—	—	—	—	—	—	51	79
11	Cremona	32	41	2	6	—	—	—	—	—	—	—	—	—	—	—	—	34	47
12	Mantova	46	61	1	4	—	—	—	—	—	—	—	—	—	—	—	—	47	65
13	Milano	271	372	35	118	10	77	2	32	—	—	—	—	—	—	—	—	318	599
14	Pavia	36	45	2	8	—	—	—	—	—	—	—	—	—	—	—	—	38	53
15	Sondrio	17	23	—	—	—	—	—	—	—	—	—	—	—	—	—	—	17	23
16	Varese	36	47	6	19	—	—	—	—	—	—	—	—	—	—	—	—	42	66
17	Bolzano	44	57	12	42	—	—	—	—	—	—	—	—	—	—	—	—	56	99
18	Trento	51	66	3	9	—	—	—	—	—	—	—	—	—	—	—	—	54	75
19	Belluno	23	29	2	6	—	—	—	—	—	—	—	—	—	—	—	—	25	35
20	Padova	49	60	10	31	—	—	—	—	—	—	—	—	—	—	—	—	59	91
21	Rovigo	21	29	3	11	—	—	—	—	—	—	—	—	—	—	—	—	24	40
22	Treviso	46	58	7	25	1	6	—	—	—	—	—	—	—	—	—	—	54	89
23	Venezia	76	100	11	38	—	—	—	—	—	—	—	—	—	—	—	—	87	138
24	Verona	67	92	6	20	—	—	—	—	—	—	—	—	—	—	—	—	73	112
25	Vicenza	58	70	9	30	4	28	—	—	—	—	—	—	—	—	—	—	71	128
26	Gorizia	25	35	1	3	—	—	—	—	—	—	—	—	—	—	—	—	26	38
27	Udine	105	138	14	44	1	6	—	—	—	—	—	—	—	—	—	—	120	188
28	Trieste (Territorio di)	47	67	11	38	—	—	—	—	—	—	—	—	—	—	—	—	58	105
29	Genova	87	121	10	38	2	12	—	—	—	—	—	—	—	—	—	—	99	171
30	Imperia	28	38	2	6	—	—	—	—	—	—	—	—	—	—	—	—	30	44
31	La Spezia	23	30	4	16	—	—	—	—	—	—	—	—	—	—	—	—	27	46
32	Savona	56	80	2	6	—	—	—	—	—	—	—	—	—	—	—	—	58	86
33	Bologna	58	75	10	37	1	7	—	—	—	—	—	—	—	—	—	—	69	119
34	Ferrara	44	54	6	18	—	—	—	—	—	—	—	—	—	—	—	—	50	72
35	Forlì	57	75	5	17	—	—	—	—	—	—	—	—	—	—	—	—	62	92
36	Modena	48	59	7	25	—	—	—	—	—	—	—	—	—	—	—	—	55	84
37	Parma	30	38	4	13	—	—	—	—	—	—	—	—	—	—	—	—	34	51
38	Piacenza	27	31	4	13	—	—	—	—	—	—	—	—	—	—	—	—	31	44
39	Ravenna	35	43	—	—	—	—	—	—	—	—	—	—	—	—	—	—	35	43
40	Reggio nell'Emilia	41	49	1	5	2	13	1	18	—	—	—	—	—	—	—	—	45	85
41	Arezzo	21	28	—	—	—	—	—	—	—	—	—	—	—	—	—	—	21	28
42	Firenze	76	100	9	30	2	12	—	—	—	—	—	—	—	—	—	—	87	142
43	Grosseto	18	28	—	—	—	—	—	—	—	—	—	—	—	—	—	—	18	28
44	Livorno	34	47	—	—	—	—	—	—	—	—	—	—	—	—	—	—	34	47
45	Lucca	49	64	7	25	1	10	—	—	—	—	—	—	—	—	—	—	57	99
46	Massa-Carrara	17	22	5	17	—	—	—	—	—	—	—	—	—	—	—	—	22	39
47	Pisa	24	31	1	3	—	—	—	—	—	—	—	—	—	—	—	—	25	34
48	Pistoia	19	25	—	—	1	6	—	—	—	—	—	—	—	—	—	—	20	31
49	Siena	19	25	2	7	—	—	—	—	—	—	—	—	—	—	—	—	21	32
50	Perugia	40	53	1	4	—	—	—	—	—	—	—	—	—	—	—	—	41	57
51	Terni	17	21	4	12	—	—	1	36	—	—	—	—	—	—	—	—	22	69
52	Ancona	44	57	7	24	—	—	—	—	—	—	—	—	—	—	—	—	51	81
53	Ascoli Piceno	32	38	4	14	—	—	—	—	—	—	—	—	—	—	—	—	36	52
54	Macerata	43	47	1	4	—	—	—	—	—	—	—	—	—	—	—	—	44	51
55	Pesaro e Urbino	28	35	3	10	—	—	—	—	—	—	—	—	—	—	—	—	31	45
56	Frosinone	31	41	5	15	—	—	—	—	—	—	—	—	—	—	—	—	36	56
57	Latina	34	47	1	3	—	—	—	—	—	—	—	—	—	—	—	—	35	50
58	Rieti	7	8	—	—	—	—	—	—	—	—	—	—	—	—	—	—	7	8
59	Roma	245	349	43	148	1	9	1	36	1	51	—	—	—	—	—	—	291	593
60	Viterbo	25	30	2	6	—	—	—	—	—	—	—	—	—	—	—	—	27	36
61	Campobasso	38	44	—	—	—	—	—	—	—	—	—	—	—	—	—	—	38	44
62	Chieti	38	49	1	3	—	—	—	—	—	—	—	—	—	—	—	—	39	52
63	L'Aquila	28	38	3	10	—	—	—	—	—	—	—	—	—	—	—	—	31	48
64	Pescara	21	31	2	6	—	—	—	—	—	—	—	—	—	—	—	—	23	37
65	Teramo	23	26	3	10	—	—	—	—	—	—	—	—	—	—	—	—	26	36
66	Avellino	46	58	—	—	—	—	—	—	—	—	—	—	—	—	—	—	46	58
67	Benevento	17	22	1	3	—	—	—	—	—	—	—	—	—	—	—	—	18	25
68	Caserta	42	50	2	7	—	—	—	—	—	—	—	—	—	—	—	—	44	57
69	Napoli	204	262	14	48	—	—	—	—	—	—	—	—	—	—	—	—	218	310
70	Salerno	77	102	4	12	—	—	—	—	—	—	—	—	—	—	—	—	81	114
71	Bari	114	147	9	29	—	—	—	—	—	—	—	—	—	—	—	—	123	176
72	Brindisi	29	35	2	6	—	—	—	—	—	—	—	—	—	—	—	—	31	41
73	Foggia	62	80	4	15	—	—	—	—	—	—	—	—	—	—	—	—	66	95
74	Lecce	60	71	2	6	—	—	—	—	—	—	—	—	—	—	—	—	62	77
75	Taranto	54	74	3	10	1	10	—	—	—	—	—	—	—	—	—	—	58	94
76	Matera	8	9	—	—	—	—	—	—	—	—	—	—	—	—	—	—	8	9
77	Potenza	27	30	1	3	—	—	—	—	—	—	—	—	—	—	—	—	28	33
78	Catanzaro	37	44	2	7	—	—	—	—	—	—	—	—	—	—	—	—	39	51
79	Cosenza	44	51	4	14	—	—	—	—	—	—	—	—	—	—	—	—	48	65
80	Reggio di Calabria	45	55	6	19	—	—	—	—	—	—	—	—	—	—	—	—	51	74
81	Agrianto	47	52	2	6	—	—	—	—	—	—	—	—	—	—	—	—	49	58
82	Caltanissetta	23	28	2	7	—	—	—	—	—	—	—	—	—	—	—	—	25	35
83	Catania	85	102	3	11	1	6	—	—	—	—	—	—	—	—	—	—	89	119
84	Enna	16	16	—	—	—	—	—	—	—	—	—	—	—	—	—	—	16	16
85	Messina	75	91	—	—	—	—	—	—	—	—	—	—	—	—	—	—	75	91
86	Palermo	96	128	7	25	—	—	—	—	—	—	—	—	—	—	—	—	103	153
87	Ragusa</																		

SEZIONE II — DITTE SECONDO IL NUMERO DI ADDETTI

TAV. 13.10 — Industrie metallurgiche (Classe 3.10)

A — TOTALE DITTE

N. d'ordine	PROVINCIE	DITTE CON ADDETTI														TOTALE DITTE			
		fino a 2		da 3 a 5		da 6 a 10		da 11 a 50		da 51 a 100		da 101 a 500		da 501 a 1000		1001 e oltre		N	addetti
		N	addetti	N	addetti	N	addetti	N	addetti	N	addetti	N	addetti	N	addetti	N	addetti		
1	Alessandria	2	3	—	—	1	6	1	18	1	51	—	—	—	—	—	—	5	78
2	Asti	—	—	1	3	—	—	—	—	—	—	1	267	—	—	—	—	2	270
3	Cuneo	—	—	1	4	—	—	—	—	—	—	1	102	—	—	—	—	2	106
4	Novara	—	—	1	3	—	—	—	—	—	—	1	151	—	—	—	—	5	2.346
5	Torino	20	26	17	68	16	121	30	693	7	482	14	3.639	2	1.096	1	2.142	107	16.050
6	Vercelli	—	—	1	3	—	—	—	—	—	—	—	—	—	—	—	—	2	19
7	Aosta (Valle di)	—	—	—	—	—	—	2	49	—	—	—	—	—	—	—	—	2	49
8	Bergamo	1	1	1	5	3	29	3	73	2	113	3	759	—	—	—	—	13	980
9	Brescia	5	8	7	27	4	33	9	318	7	463	9	2.193	—	—	1	1.323	42	4.365
10	Como	20	32	13	49	16	132	43	1.032	4	227	10	2.738	—	—	—	—	107	6.021
11	Cremona	—	—	1	3	—	—	—	—	—	—	—	—	—	—	1	1.031	2	1.034
12	Mantova	—	—	—	4	1	6	—	—	—	—	—	—	—	—	—	—	2	10
13	Milano	16	30	27	99	23	173	62	1.547	21	1.560	24	6.022	6	4.245	10	38.006	189	51.682
14	Pavia	—	—	—	—	—	—	1	31	—	—	1	122	—	—	—	—	2	153
15	Sondrio	—	—	—	—	—	—	—	—	—	—	—	—	—	—	—	—	—	—
16	Varese	3	4	5	22	5	37	4	121	1	66	1	175	—	—	—	—	19	425
17	Bolzano	1	2	—	—	—	—	1	19	—	—	—	—	—	—	1	1.070	4	1.424
18	Trento	—	—	—	—	—	—	1	12	—	—	—	—	—	—	—	—	1	12
19	Belluno	1	1	—	—	—	—	—	—	—	—	—	—	—	—	—	—	1	1
20	Padova	2	3	3	13	—	—	5	152	1	97	—	—	—	—	—	—	11	265
21	Rovigo	1	2	—	—	—	—	—	—	—	—	—	—	—	—	—	—	1	2
22	Treviso	—	—	—	—	—	—	—	—	—	—	—	—	—	—	—	—	—	—
23	Venezia	1	1	—	—	—	—	—	—	2	173	2	234	1	994	1	2.044	7	3.446
24	Verona	1	2	—	—	—	—	3	94	—	—	—	—	—	—	—	—	4	96
25	Vicenza	7	11	3	10	3	21	—	—	1	74	2	453	—	—	—	—	16	569
26	Gorizia	—	—	—	—	—	—	—	—	—	—	—	—	—	—	—	—	—	—
27	Udine	1	1	—	—	—	—	1	17	1	98	7	1.521	—	—	—	—	10	1.637
28	Trieste (Territorio di)	—	—	—	—	—	—	—	—	—	—	—	—	—	—	—	—	—	—
29	Genova	7	10	4	19	1	9	7	188	1	87	2	336	3	2.199	3	31.171	28	34.019
30	Imperia	—	—	—	—	—	—	—	—	—	—	—	—	—	—	—	—	—	—
31	La Spezia	—	—	2	19	1	22	—	—	—	—	1	148	—	—	—	—	4	189
32	Savona	1	1	1	4	2	16	2	60	—	—	1	168	—	—	—	—	7	249
33	Bologna	2	3	1	4	1	8	4	76	1	63	—	—	—	—	—	—	9	154
34	Ferrara	1	2	—	—	—	—	—	—	—	—	—	—	—	—	—	—	1	2
35	Forlì	—	—	—	—	—	—	—	—	—	—	—	—	—	—	—	—	—	—
36	Modena	4	7	1	3	—	—	1	12	—	—	1	431	—	—	—	—	7	453
37	Parma	1	1	—	—	1	9	—	—	—	—	—	—	—	—	—	—	2	10
38	Piacenza	—	—	—	—	—	—	—	—	—	—	—	—	—	—	—	—	—	—
39	Ravenna	—	—	—	—	—	—	—	—	—	—	—	—	—	—	—	—	—	—
40	Reggio nell'Emilia	1	2	5	19	2	17	2	44	—	—	—	—	—	—	—	—	10	82
41	Arezzo	—	—	—	—	—	—	—	—	—	—	—	—	—	—	—	—	—	—
42	Firenze	8	12	1	4	—	—	1	38	1	63	—	—	—	—	2	6.177	13	6.294
43	Grosseto	—	—	—	—	—	—	—	—	—	—	—	—	—	—	—	—	—	—
44	Livorno	—	—	—	—	—	—	—	—	—	—	—	—	—	—	—	—	—	—
45	Lucca	—	—	—	—	—	—	—	—	—	—	—	—	—	—	—	—	—	—
46	Massa-Carrara	—	—	—	—	—	—	—	—	—	—	—	—	—	—	—	—	—	—
47	Pisa	—	—	—	—	—	—	—	—	—	—	—	—	—	—	—	—	—	—
48	Pistoia	1	2	—	—	1	10	1	26	—	—	—	—	—	—	—	—	3	38
49	Siena	—	—	—	—	—	—	—	—	1	88	—	—	—	—	—	—	1	88
50	Perugia	3	4	—	—	—	—	—	—	—	—	—	—	—	—	—	—	3	4
51	Terni	—	—	—	—	—	—	—	—	—	—	—	—	—	—	—	—	—	—
52	Ancona	—	—	1	4	1	8	—	—	—	—	—	—	—	—	—	—	2	12
53	Ascoli Piceno	—	—	—	—	—	—	—	—	—	—	—	—	—	—	—	—	—	—
54	Macerata	1	1	—	—	1	8	—	—	—	—	—	—	—	—	—	—	2	9
55	Pesaro e Urbino	1	2	—	—	—	—	—	—	—	—	—	—	—	—	—	—	1	2
56	Frosinone	—	—	—	—	—	—	—	—	—	—	—	—	—	—	—	—	—	—
57	Latina	—	—	—	—	—	—	—	—	—	—	—	—	—	—	—	—	—	—
58	Rieti	—	—	—	—	—	—	—	—	—	—	—	—	—	—	—	—	—	—
59	Roma	2	3	2	7	—	—	4	84	1	85	2	300	—	—	1	13.975	12	14.454
60	Viterbo	—	—	1	5	1	9	—	—	—	—	—	—	—	—	—	—	2	14
61	Campobasso	1	1	—	—	—	—	—	—	—	—	—	—	—	—	—	—	1	1
62	Chieti	—	—	—	—	—	—	—	—	—	—	—	—	—	—	—	—	—	—
63	L'Aquila	—	—	—	—	—	—	—	—	—	—	—	—	—	—	—	—	—	—
64	Pescara	—	—	—	—	—	—	—	—	—	—	—	—	—	—	—	—	—	—
65	Teramo	—	—	—	—	—	—	—	—	—	—	—	—	—	—	—	—	—	—
66	Avellino	—	—	—	—	1	7	—	—	—	—	—	—	—	—	—	—	1	7
67	Benevento	—	—	—	—	—	—	—	—	—	—	—	—	—	—	—	—	—	—
68	Caserta	—	—	—	—	—	—	—	—	—	—	—	—	—	—	—	—	—	—
69	Napoli	2	2	3	12	1	9	5	123	1	62	1	123	—	—	1	1.495	14	1.826
70	Salerno	—	—	—	—	1	7	—	—	—	—	—	—	—	—	—	—	1	7
71	Bari	1	2	—	—	—	—	—	—	—	—	—	—	—	—	1	1.185	2	1.187
72	Brindisi	—	—	—	—	—	—	—	—	—	—	—	—	—	—	—	—	—	—
73	Foggia	—	—	—	—	—	—	—	—	—	—	—	—	—	—	—	—	—	—
74	Lecce	—	—	—	—	—	—	—	—	—	—	—	—	—	—	—	—	—	—
75	Taranto	—	—	1	3	—	—	—	—	—	—	—	—	—	—	—	—	1	3
76	Matera	—	—	—	—	—	—	—	—	—	—	—	—	—	—	—	—	—	—
77	Potenza	—	—	—	—	—	—	—	—	—	—	—	—	—	—	—	—	—	—
78	Catanzaro	—	—	—	—	—	—	—	—	—	—	—	—	—	—	—	—	—	—
79	Cosenza	—	—	—	—	—	—	—	—	—	—	—	—	—	—	—	—	—	—
80	Reggio di Calabria	—	—	—	—	—	—	—	—	—	—	—	—	—	—	—	—	—	—
81	Agrigento	—	—	—	—	—	—	—	—	—	—	—	—	—	—	—	—	—	—
82	Caltanissetta	—	—	—	—	—	—	—	—	—	—	—	—	—	—	—	—	—	—
83	Catania	4	7	2	6	—	—	—	—	—	—	—	—	—	—	—	—	6	13
84	Enna	—	—	—	—	—	—	—	—	—	—	—	—	—	—	—	—	—	—
85	Messina	1	2	—	—	—	—	—	—	—	—	—	—	—	—	—	—	1	2
86	Palermo	—	—	—	—	—	—	—	—	—	—	1	123	—	—	—	—	1	123
87	Ragusa	—	—	—	—	—	—	—	—	1	64	—	—	—	—	—	—	1	

SEZIONE II — DITTE SECONDO IL NUMERO DI ADDETTI

TAV. 13.11 — Industrie meccaniche (Classe 3.11)

A — TOTALE DITTE

N. d'ordine	PROVINCIE	DITTE CON ADDETTI														TOTALE DITTE			
		fino a 2		da 3 a 5		da 6 a 10		da 11 a 50		da 51 a 100		da 101 a 500		da 501 a 1000		1001 e oltre		N	addetti
		N	addetti	N	addetti	N	addetti	N	addetti	N	addetti	N	addetti	N	addetti	N	addetti		
1	Alessandria	1.351	1.786	341	1.255	142	1.041	122	3.464	12	759	11	1.987	—	—	—	—	1.979	10.292
2	Asti	526	676	83	292	21	164	12	243	1	53	3	536	—	—	—	2.528	6.427	4.492
3	Cuneo	1.311	1.758	228	819	54	375	28	589	1	59	4	723	1	590	—	—	1.627	4.913
4	Novara	1.037	1.657	254	951	101	759	96	3.168	28	1.976	15	2.930	2	1.506	—	—	1.533	12.947
5	Torino	4.280	7.336	1.287	5.316	548	4.347	651	15.312	110	7.873	85	17.779	8	5.297	9	101.901	6.978	165.161
6	Vercelli	955	1.247	190	692	70	524	75	1.513	11	765	8	1.827	2	1.487	—	—	1.311	8.055
7	Aosta (Valle di)	105	136	22	75	9	66	3	64	1	72	—	—	—	—	—	—	140	413
8	Bergamo	1.039	1.344	241	872	99	735	85	1.669	14	1.031	12	2.975	1	656	2	3.225	1.493	12.507
9	Brescia	1.951	2.619	502	1.814	144	1.055	158	3.554	25	1.795	11	2.609	2	1.335	4	7.392	2.797	22.173
10	Como	1.077	2.067	414	2.040	207	1.976	222	5.910	26	2.379	19	4.025	2	1.892	—	—	1.967	20.289
11	Cremona	1.068	1.415	151	518	37	268	37	718	3	213	4	1.029	—	—	—	—	1.300	4.161
12	Mantova	1.297	1.727	232	806	45	321	18	398	4	312	2	290	—	—	—	—	1.598	3.854
13	Milano	6.510	12.100	2.317	9.259	1.198	9.320	1.492	41.553	301	21.600	266	56.455	31	21.076	24	74.317	12.139	245.680
14	Pavia	1.275	1.632	250	913	102	769	74	1.385	13	894	14	2.439	1	513	2	5.250	1.731	13.795
15	Sondrio	169	214	38	139	12	91	2	60	1	52	—	—	—	—	—	—	222	556
16	Varese	1.074	1.424	361	1.336	177	1.330	218	4.714	33	2.428	39	8.171	3	1.740	1	1.306	1.906	22.449
17	Bolzano	745	977	184	652	48	357	17	349	3	221	—	—	—	—	—	—	997	2.556
18	Trento	811	1.024	171	607	45	333	32	660	5	396	1	303	1	542	—	—	1.066	3.865
19	Belluno	312	401	64	229	16	117	10	203	2	151	—	—	—	—	—	—	404	1.101
20	Padova	1.431	1.914	288	1.029	80	616	80	1.699	7	422	17	3.143	3	2.170	1	1.011	1.907	12.004
21	Rovigo	704	899	106	371	30	234	12	226	—	—	—	—	—	—	—	—	852	1.730
22	Treviso	1.039	1.392	242	888	64	470	56	1.220	9	671	6	1.146	2	1.488	—	—	1.418	7.275
23	Venezia	971	1.297	229	821	70	509	50	1.090	5	416	6	1.231	1	646	—	—	1.334	8.817
24	Verona	1.397	1.828	260	944	74	542	47	1.109	8	570	10	1.885	—	—	1	1.174	1.797	8.052
25	Vicenza	1.008	1.375	259	945	97	740	83	1.631	19	1.367	14	2.580	—	—	1	1.903	1.481	10.541
26	Gorizia	215	279	51	185	10	73	7	144	—	—	1	171	1	859	—	—	285	1.711
27	Udine	1.281	1.667	297	1.071	100	746	75	1.580	12	788	5	994	—	—	—	—	1.770	6.846
28	Trieste (Territorio di)	375	475	127	475	65	499	49	1.107	3	230	7	1.353	—	—	—	—	628	20.940
29	Genova	1.507	1.982	408	1.496	147	1.096	165	3.777	24	1.680	30	5.384	3	2.513	8	44.365	2.292	62.293
30	Imperia	414	527	59	201	13	99	2	33	—	—	2	337	—	—	—	—	490	1.197
31	La Spezia	339	428	67	257	28	211	37	786	6	434	6	1.041	2	1.548	—	—	485	4.705
32	Savona	515	676	78	269	22	163	25	627	3	216	8	1.309	1	858	—	—	652	4.118
33	Bologna	2.025	2.699	491	1.780	157	1.145	183	3.933	26	1.792	17	3.464	2	1.211	2	3.431	2.953	19.455
34	Ferrara	869	1.156	177	632	38	284	39	850	7	480	5	668	—	—	—	—	1.135	4.070
35	Forlì	1.299	1.675	192	693	45	340	20	410	2	148	1	117	2	1.128	—	—	1.561	4.511
36	Modena	1.272	1.704	234	834	58	425	58	1.322	8	536	13	2.974	2	1.664	—	—	1.645	9.459
37	Parma	956	1.236	170	613	56	425	36	688	5	330	6	939	—	—	—	—	1.229	4.231
38	Piacenza	676	892	134	486	37	270	27	590	5	286	5	1.001	—	—	—	—	884	3.525
39	Ravenna	1.041	1.304	124	448	26	178	13	218	5	380	—	—	—	—	—	—	1.209	2.528
40	Reggio nell'Emilia	1.036	1.341	184	645	50	360	32	602	7	482	5	1.102	2	1.363	—	—	1.316	5.895
41	Arezzo	787	1.019	107	368	17	117	5	123	2	125	1	161	—	—	—	—	919	1.913
42	Firenze	2.264	4.028	554	2.522	182	1.331	134	3.896	17	1.220	11	1.896	1	759	2	5.856	3.165	21.508
43	Grosseto	428	541	61	218	12	88	4	63	—	—	—	—	—	—	—	—	505	910
44	Livorno	514	645	72	264	32	226	26	605	1	70	—	—	2	1.140	—	—	647	2.950
45	Lucca	708	918	106	388	44	308	28	571	5	341	5	937	—	—	—	—	896	3.463
46	Massa-Carrara	242	310	34	131	9	73	7	115	3	204	3	472	—	—	—	—	298	1.305
47	Pisa	774	979	104	366	22	161	22	392	2	141	—	—	—	—	1	1.154	925	3.193
48	Pistoia	513	659	91	327	35	261	29	579	2	135	—	—	—	—	1	1.593	671	3.554
49	Siena	715	970	130	462	29	202	23	498	1	65	1	173	—	—	—	—	899	2.370
50	Perugia	1.468	1.884	157	558	14	107	15	256	7	467	1	170	—	—	—	—	1.662	3.442
51	Terni	423	530	70	254	11	81	8	159	—	—	1	486	—	—	—	—	513	1.510
52	Ancona	870	1.108	128	451	38	273	26	583	4	263	3	508	—	—	—	—	1.069	3.186
53	Ascoli Piceno	815	1.038	87	308	11	74	8	113	—	—	—	—	—	—	—	—	921	1.533
54	Macerata	721	907	84	296	13	95	15	316	2	115	—	—	—	—	1	1.176	836	2.905
55	Pesaro e Urbino	748	937	83	292	20	147	9	147	1	66	1	249	—	—	—	—	862	1.838
56	Frosinone	643	792	64	220	9	61	1	12	1	51	—	—	—	—	—	—	718	1.136
57	Latina	381	482	51	175	5	34	3	37	1	73	—	—	—	—	—	—	441	801
58	Rieti	348	435	29	109	3	20	2	32	—	—	—	—	—	—	—	—	382	596
59	Roma	3.124	4.359	969	3.496	220	1.595	136	2.924	10	716	15	3.105	2	1.501	2	3.185	4.478	20.881
60	Viterbo	575	750	74	262	5	36	6	146	—	—	—	—	—	—	—	—	660	1.194
61	Campobasso	948	1.199	64	219	3	22	3	48	—	—	—	—	—	—	—	—	1.018	1.488
62	Chieti	784	973	62	211	5	38	2	31	2	144	—	—	—	—	—	—	855	1.397
63	L'Aquila	595	716	45	150	4	27	1	11	—	—	—	—	—	—	—	—	645	904
64	Pescara	449	558	57	208	13	97	17	345	2	155	—	—	—	—	—	—	538	1.363
65	Teramo	598	745	51	173	6	45	—	—	1	74	—	—	—	—	—	—	656	1.037
66	Avellino	781	943	43	144	4	26	1	20	—	—	—	—	—	—	—	—	829	1.133
67	Benevento	591	723	35	116	5	36	4	61	—	—	—	—	—	—	—	—	635	936
68	Caserta	992	1.162	70	237	3	23	2	30	—	—	—	—	—	—	—	—	1.067	1.452
69	Napoli	2.710	3.529	501	1.808	141	1.049	128	2.652	9	631	11	2.680	3	2.248	3	7.687	3.506	22.284
70	Salerno	1.407	1.698	131	444	31	230	17	350	2	122	1	290	—	—	—	—	1.589	3.134
71	Bari	2.159	2.747	250	893	65	450	40	869	2	128	1	244	—	—	—	—	2.517	5.331
72	Brindisi	650	804	47	156	7	52	1	19	1	85	2	439	—	—	—	—	708	1.555
73	Foggia	1.142	1.471	125	428	12	84	4	66	1	53	—	—	—	—	—	—	1.284</	

SEZIONE II — DITTE SECONDO IL NUMERO DI ADDETTI
TAV. 13.12 — Industrie della trasformazione dei minerali non metalliferi (Classe 3.12)

A — TOTALE DITTE

N. d'ordine	PROVINCIE	DITTE CON ADDETTI														TOTALE DITTE			
		fino a 2		da 3 a 5		da 6 a 10		da 11 a 50		da 51 a 100		da 101 a 500		da 501 a 1000		1001 e oltre		N	addetti
		N	addetti	N	addetti	N	addetti	N	addetti	N	addetti	N	addetti	N	addetti	N	addetti		
1	Alessandria	70	93	37	142	27	208	32	657	6	419	15	2.819	—	—	1	1831	188	6.169
2	Asti	30	40	27	102	12	96	16	364	—	—	—	—	1	512	—	—	86	1.114
3	Cunco	69	98	43	159	23	180	32	739	7	515	3	540	—	—	—	—	177	2.231
4	Novara	82	111	38	148	28	219	34	679	5	350	6	1.254	—	—	—	—	193	2.761
5	Torino	179	266	134	509	68	499	91	1.994	7	524	5	976	—	—	—	—	484	4.768
6	Vercelli	66	97	28	102	22	167	16	263	—	—	1	123	—	—	—	—	133	752
7	Aosta (Valle di)	3	3	3	9	1	8	2	41	—	—	—	—	—	—	—	—	9	61
8	Bergamo	60	89	34	126	22	156	51	1.303	5	324	3	578	—	—	1	5.881	176	8.457
9	Brescia	91	122	34	128	19	130	41	1.055	6	434	2	571	—	—	—	—	193	2.440
10	Como	95	132	48	179	31	240	40	808	11	733	5	1.035	—	—	—	—	230	3.127
11	Cremona	54	74	16	59	11	89	9	179	1	74	3	977	—	—	—	—	94	1.452
12	Mantova	38	52	19	71	6	44	15	381	5	314	2	400	—	—	—	—	85	1.262
13	Milano	341	507	244	932	145	1.075	182	3.905	31	2.075	34	7.752	12	8.373	4	8.044	993	32.663
14	Pavia	87	116	40	155	13	96	35	812	7	490	5	976	—	—	—	—	187	2.645
15	Sondrio	15	19	4	14	3	20	5	127	—	—	—	—	—	—	—	—	27	180
16	Varese	60	79	37	134	26	199	42	760	2	157	2	314	—	—	1	2.139	170	3.782
17	Bolzano	40	57	11	43	6	48	8	186	—	—	—	—	1	590	—	—	66	924
18	Trento	62	85	17	63	12	93	10	191	3	192	3	384	—	—	—	—	107	1.008
19	Belluno	22	27	11	40	7	51	6	164	1	86	—	—	—	—	—	—	47	368
20	Padova	59	82	38	139	18	149	24	492	10	701	2	222	—	—	—	—	151	1.785
21	Rovigo	28	42	12	47	3	19	17	430	4	296	—	—	—	—	—	—	64	834
22	Treviso	52	67	39	151	21	159	32	806	9	647	5	851	—	—	—	—	158	2.681
23	Venezia	116	157	74	272	33	257	56	1.461	21	1.516	10	1.972	—	—	—	—	310	5.635
24	Verona	66	102	37	138	23	177	38	832	5	352	7	1.252	—	—	—	—	176	2.853
25	Vicenza	73	102	40	154	44	353	55	1.280	8	568	3	331	2	1.259	—	—	225	4.047
26	Gorizia	12	15	6	20	2	15	4	119	2	136	2	246	—	—	—	—	28	551
27	Udine	64	98	31	113	17	125	31	834	7	450	2	590	—	630	—	—	153	2.840
28	Trieste (Territorio di)	34	37	22	84	6	45	10	204	—	—	—	—	—	—	—	—	72	370
29	Genova	101	147	78	302	31	226	26	533	2	142	2	484	—	—	2	4.163	242	5.997
30	Imperia	27	41	10	37	4	34	4	70	2	111	1	113	—	—	—	—	48	406
31	La Spezia	16	22	11	38	9	65	4	83	1	57	3	493	—	—	—	—	44	758
32	Savona	34	54	15	54	17	138	17	380	4	299	7	1.477	—	—	—	—	94	2.402
33	Bologna	69	93	52	195	36	278	39	967	7	456	9	2.252	2	1.129	—	—	214	5.370
34	Ferrara	29	42	29	106	12	109	13	400	6	396	1	196	—	—	—	—	90	1.249
35	Forlì	97	139	41	150	11	86	25	657	6	379	1	109	—	—	—	—	181	1.520
36	Modena	50	69	25	95	9	73	23	658	5	397	6	1.231	—	—	—	—	118	2.523
37	Parma	46	71	17	67	14	109	20	506	2	156	4	537	—	—	—	—	103	1.446
38	Piacenza	39	56	18	64	9	66	12	294	1	92	2	246	1	578	1	1.163	83	2.559
39	Ravenna	50	65	34	131	11	87	13	331	4	278	1	131	—	—	—	—	113	1.023
40	Reggio nell'Emilia	40	56	15	53	8	61	12	316	3	183	1	126	1	658	—	—	80	1.453
41	Arezzo	54	71	21	84	12	87	18	418	4	278	3	446	—	—	—	—	112	1.384
42	Firenze	195	282	138	502	82	613	100	2.198	24	1.666	19	3586	1	776	—	—	559	9.623
43	Grosseto	37	51	13	47	8	55	5	115	—	—	—	—	—	—	—	—	63	268
44	Livorno	34	46	14	48	13	101	7	200	3	256	4	943	—	—	—	—	75	1.594
45	Lucca	141	209	68	271	44	325	62	1.324	6	363	4	836	—	—	—	—	325	3.328
46	Massa-Carrara	82	108	51	203	35	271	47	989	9	604	1	193	—	—	—	—	225	2.368
47	Pisa	252	300	48	182	27	207	27	720	7	486	2	423	—	—	—	—	363	2.318
48	Pistoia	40	57	8	35	11	91	14	373	5	344	2	247	—	—	—	—	80	1.147
49	Siena	82	112	44	164	16	118	11	250	8	523	4	1.119	—	—	—	—	165	2.286
50	Perugia	100	152	51	188	19	153	30	796	5	294	7	1.573	—	—	—	—	212	3.156
51	Terni	43	63	27	91	10	68	9	215	—	—	—	—	—	—	—	—	89	437
52	Ancona	44	56	34	126	13	100	25	731	5	390	1	149	—	—	—	—	122	1.552
53	Ascoli Piceno	49	70	15	57	4	34	19	426	—	—	—	—	—	—	—	—	87	587
54	Macerata	64	95	27	101	9	72	15	312	5	340	3	429	—	—	—	—	123	1.349
55	Pesaro e Urbino	74	112	27	104	11	86	13	342	4	274	1	105	—	—	—	—	130	1.023
56	Frosinone	87	127	45	163	10	75	15	260	—	—	2	338	—	—	—	—	159	963
57	Latina	14	21	19	71	10	77	9	143	—	—	2	467	—	—	—	—	54	779
58	Rieti	19	32	9	31	7	49	3	54	—	—	—	—	—	—	—	—	38	166
59	Roma	151	241	151	555	70	513	70	1.587	19	1.286	9	1.433	1	630	1	1.776	472	8.021
60	Viterbo	46	64	26	97	7	50	16	352	8	589	5	725	—	—	—	—	108	1.877
61	Campobasso	119	172	30	106	5	31	3	48	3	202	1	110	—	—	—	—	161	669
62	Chieti	81	117	22	83	12	84	15	412	3	180	—	—	—	—	—	—	133	876
63	L'Aquila	29	39	12	43	7	52	11	291	1	96	—	—	—	—	—	—	60	521
64	Pescara	44	58	16	61	9	67	16	492	3	186	2	634	—	—	—	—	90	1.498
65	Teramo	40	59	19	66	10	77	14	388	1	58	—	—	—	—	—	—	84	648
66	Avellino	72	99	28	104	16	130	9	161	2	120	2	414	—	—	—	—	129	1.028
67	Benevento	54	75	29	98	2	17	3	75	—	—	—	—	—	—	—	—	88	265
68	Caserta	91	122	59	217	20	149	3	75	—	—	1	196	—	—	—	—	174	759
69	Napoli	195	283	159	599	46	335	45	1.085	9	637	6	1.240	—	—	1	1.259	461	5.438
70	Salerno	135	192	68	253	24	181	20	327	2	147	2	312	1	687	—	—	252	2.099
71	Bari	116	170	117	412	42	318	23	498	9	650	5	1.024	—	—	—	—	312	3.072
72	Brindisi	44	63	16	63	7	60	5	125	—	—	—	—	—	—	—	—	72	311
73	Foggia	95	137	51	190	10	73	9	171	—	—	—	—	—	—	—	—	165	571
74	Lecce	86	129	40	144	10	74	11	161	—	—	—	—	—	—	—	—	147	508
75	Taranto	78	108	44	167	6	43	5	95	2	142	—	—	—	—	—	—	135	555
76	Matera	57	88	25	84	1	9	1	12	2	154	—	—	—	—	—	—	86	347
77	Potenza	111	163	39	134	4	31	1	33	2	112	—	—	—	—	—	—	157	473
78	Catanzaro	181	246	47	166	10	67	4	95	—	—	1	133	—	—	—	—	243	707
79	Cosenza	151																	

SEZIONE II — DITTE SECONDO IL NUMERO DI ADDETTI

Segue Tav. 13.12 — Industrie della trasformazione dei minerali non metalliferi (Classe 3.12)

B — DITTE INDIVIDUALI

N. d'ordine	PROVINCIE	DITTE CON ADDETTI														TOTALE			
		fino a 2		da 3 a 5		da 6 a 10		da 11 a 50		da 51 a 100		da 101 a 500		da 501 a 1000		1001 e oltre		DITTE	
		N	addetti	N	addetti	N	addetti	N	addetti	N	addetti	N	addetti	N	addetti	N	addetti	N	addetti
1	Alessandria	58	71	27	99	18	142	12	262	1	62	1	106	—	—	—	—	117	742
2	Asti	23	29	21	78	7	55	10	202	—	—	—	—	—	—	—	—	61	364
3	Cuneo	63	88	35	128	14	110	19	452	3	230	—	—	—	—	—	—	134	1.008
4	Novara	74	98	28	108	17	129	13	271	1	55	3	488	—	—	—	—	136	1.149
5	Torino	158	228	99	371	38	266	37	730	2	131	—	—	—	—	—	—	334	1.726
6	Vercelli	57	79	19	67	13	101	6	90	—	—	1	123	—	—	—	—	96	460
7	Aosta (Valle di)	3	3	2	6	1	8	2	41	—	—	—	—	—	—	—	—	8	58
8	Bergamo	50	73	24	86	11	75	17	378	—	—	—	—	—	—	—	—	102	612
9	Brescia	83	107	24	87	14	94	15	391	—	—	1	210	—	—	—	—	137	889
10	Como	86	115	31	115	15	116	14	284	4	251	—	—	—	—	—	—	150	881
11	Cremona	46	58	13	48	8	65	5	67	—	—	—	—	—	—	—	—	72	238
12	Mantova	34	45	14	53	3	22	6	148	—	—	—	—	—	—	—	—	57	268
13	Milano	291	418	181	686	86	632	65	1.268	8	528	1	127	—	—	—	—	632	3.659
14	Pavia	79	105	27	102	8	56	18	362	3	185	—	—	—	—	—	—	135	810
15	Sondrio	14	18	4	14	2	14	3	83	—	—	—	—	—	—	—	—	23	129
16	Varese	52	65	24	85	13	96	13	226	—	—	—	—	—	—	—	—	102	472
17	Bolzano	38	54	10	38	4	32	6	132	—	—	—	—	—	—	—	—	58	256
18	Trento	58	78	12	42	8	62	4	72	1	60	—	—	—	—	—	—	83	314
19	Belluno	19	23	7	26	4	25	1	15	—	—	—	—	—	—	—	—	31	89
20	Padova	57	79	28	98	10	82	9	189	4	236	—	—	—	—	—	—	108	684
21	Rovigo	25	37	10	40	1	6	8	208	2	147	—	—	—	—	—	—	46	438
22	Treviso	48	62	33	129	17	127	8	183	1	62	—	—	—	—	—	—	107	563
23	Venezia	107	142	59	214	20	155	23	420	3	224	1	177	—	—	—	—	213	1.332
24	Verona	57	85	21	76	12	94	16	295	—	—	—	—	—	—	—	—	106	550
25	Vicenza	64	88	29	112	27	219	26	580	2	139	—	—	—	—	—	—	148	1.138
26	Gorizia	12	15	5	16	1	6	2	63	—	—	1	129	—	—	—	—	21	229
27	Udine	61	92	25	88	8	56	14	368	3	192	—	—	—	—	—	—	111	796
28	Trieste (Territorio di)	31	34	12	48	3	22	4	73	—	—	—	—	—	—	—	—	50	177
29	Genova	86	122	43	161	17	115	7	104	—	—	—	—	—	—	—	—	153	502
30	Imperia	22	31	8	31	2	16	1	16	1	59	1	113	—	—	—	—	35	266
31	La Spezia	15	20	6	21	5	33	1	26	—	—	—	—	—	—	—	—	27	100
32	Savona	26	39	13	48	7	58	3	38	—	—	—	—	—	—	—	—	49	183
33	Bologna	61	83	30	109	22	165	19	458	1	64	1	113	—	—	—	—	134	992
34	Ferrara	27	38	25	89	7	60	4	103	1	68	—	—	—	—	—	—	64	358
35	Forlì	89	124	31	110	2	13	4	113	3	168	1	109	—	—	—	—	130	637
36	Modena	47	64	15	58	5	38	11	267	1	65	—	—	—	—	—	—	79	492
37	Parma	39	57	8	30	7	55	7	134	—	—	—	—	—	—	—	—	61	276
38	Piacenza	36	51	9	31	6	45	5	105	—	—	—	—	—	—	—	—	56	232
39	Ravenna	47	59	17	65	3	24	2	38	—	—	—	—	—	—	—	—	69	186
40	Reggio nell'Emilia	37	51	10	35	4	32	4	92	2	132	—	—	—	—	—	—	57	342
41	Arezzo	50	64	12	51	6	45	5	84	1	60	1	194	—	—	—	—	75	498
42	Firenze	167	231	79	287	34	252	24	507	3	180	—	—	—	—	—	—	307	1.457
43	Grosseto	32	43	10	35	4	27	1	20	—	—	—	—	—	—	—	—	47	125
44	Livorno	26	32	8	27	8	61	3	98	—	—	—	—	—	—	—	—	45	218
45	Lucca	119	167	40	158	22	165	29	618	3	196	—	—	—	—	—	—	213	1.304
46	Massa-Carrara	72	90	39	155	21	153	24	493	3	170	—	—	—	—	—	—	159	1.061
47	Pisa	238	274	37	140	15	109	10	225	—	—	—	—	—	—	—	—	300	748
48	Pistoia	35	49	4	18	4	34	6	167	2	118	—	—	—	—	—	—	51	386
49	Siena	72	93	26	95	7	51	—	—	1	56	—	—	—	—	—	—	106	295
50	Perugia	92	137	40	145	10	84	7	199	1	55	1	150	—	—	—	—	151	770
51	Terni	37	51	19	65	5	34	3	92	—	—	—	—	—	—	—	—	64	242
52	Ancona	39	47	27	100	8	57	8	234	1	86	—	—	—	—	—	—	83	524
53	Ascoli Piceno	44	64	10	38	2	17	5	125	—	—	—	—	—	—	—	—	61	244
54	Macerata	58	83	15	54	3	27	7	142	3	170	1	119	—	—	—	—	87	595
55	Pesaro e Urbino	65	97	13	45	6	47	3	47	1	54	—	—	—	—	—	—	88	290
56	Frosinone	79	112	30	107	5	37	9	152	—	—	—	—	—	—	—	—	123	408
57	Latina	13	19	17	64	6	47	4	75	—	—	—	—	—	—	—	—	40	205
58	Rieti	19	32	6	19	5	33	3	54	—	—	—	—	—	—	—	—	33	138
59	Roma	140	225	128	466	46	329	29	584	3	204	1	153	—	—	—	—	347	1.961
60	Viterbo	43	60	18	65	4	30	3	70	2	152	—	—	—	—	—	—	70	377
61	Campobasso	114	162	23	82	4	25	2	31	—	—	—	—	—	—	—	—	143	300
62	Chieti	70	96	11	36	8	53	2	46	—	—	—	—	—	—	—	—	91	231
63	L'Aquila	28	37	9	30	3	22	6	171	—	—	—	—	—	—	—	—	46	260
64	Pescara	42	55	8	32	5	35	7	209	1	63	1	320	—	—	—	—	64	714
65	Teramo	37	54	12	42	5	35	5	133	1	58	—	—	—	—	—	—	60	322
66	Avellino	70	95	28	104	11	88	6	94	—	—	—	—	—	—	—	—	115	381
67	Benevento	53	74	28	93	11	8	2	55	—	—	—	—	—	—	—	—	84	230
68	Caserta	88	116	52	193	18	137	3	75	—	—	—	—	—	—	—	—	161	521
69	Napoli	192	278	146	549	38	268	17	356	2	154	—	—	—	—	—	—	395	1.605
70	Salerno	131	185	58	213	17	123	13	186	—	—	1	101	—	—	—	—	220	808
71	Bari	111	160	103	358	31	228	11	230	1	77	1	177	—	—	—	—	258	1.230
72	Brindisi	42	60	15	58	6	51	3	64	—	—	—	—	—	—	—	—	66	233
73	Foggia	87	121	43	157	6	43	5	105	—	—	—	—	—	—	—	—	141	426
74	Lecce	79	116	33	117	9	66	5	71	—	—	—	—	—	—	—	—	126	370
75	Taranto	72	96	38	147	5	37	3	54	1	59	—	—	—	—	—	—	119	393
76	Matera	56	86	22	73	—	—	—	—	1	99	—	—	—	—	—	—	79	258
77	Potenza	104	150	33	111	2	15	1	33	—	—	—	—	—	—	—	—	140	309
78	Catanzaro	175	235	45	160	5	31	3	50	—	—	—	—	—	—	—	—	228	476
79	Cosenza	146	203	38	139	6	44	6	95	1	56	—	—	—	—	—	—	197	537
80	Reggio di Calabria	147	199	44	161	13	97	3	81	—	—	—	—	—	—	—	—	207	538
81	Agrigento	162	234	41	140	5	33	1	22	—	—	—	—	—	—	—	—	209	429
82	Caltanissetta	139	219	35	110	5													

SEZIONE II — DITTE SECONDO IL NUMERO DI ADDETTI

TAV. 13.13 — Industrie chimiche e affini (Classe 3.13)

A — TOTALE DITTE

N. d'ordine	PROVINCIE	DITTE CON ADDETTI														TOTALE DITTE				
		fino a 2		da 3 a 5		da 6 a 10		da 11 a 50		da 51 a 100		da 101 a 500		da 501 a 1000		1001 e oltre		N	addetti	
		N	addetti	N	addetti	N	addetti	N	addetti	N	addetti	N	addetti	N	addetti	N	addetti			
1	Alessandria	24	40	18	67	8	56	8	147	2	119	2	505	—	—	—	—	62	934	
2	Asti	9	12	3	12	4	28	2	43	—	—	—	—	—	—	—	—	18	95	
3	Cuneo	37	51	17	60	6	42	5	114	2	145	1	162	—	—	—	—	68	574	
4	Novara	29	42	12	43	6	49	9	175	1	81	—	—	—	—	—	—	57	390	
5	Torino	193	296	132	492	54	423	62	1.300	12	901	11	2.024	1	556	2	5.417	467	11.409	
6	Vercelli	9	15	14	48	2	13	2	42	1	96	—	—	—	—	—	—	28	214	
7	Aosta (Valle di)	1	2	—	—	—	—	—	—	—	—	—	—	—	—	—	—	1	2	
8	Bergamo	19	31	20	71	9	65	16	371	2	134	3	578	1	696	—	—	70	1.946	
9	Brescia	20	33	12	46	6	42	8	151	—	—	1	130	—	—	—	—	47	402	
10	Como	30	53	13	49	14	106	16	375	4	314	1	131	—	—	—	—	78	1.028	
11	Cremona	9	13	9	35	6	42	9	181	1	52	2	518	—	—	—	—	36	841	
12	Mantova	8	15	9	34	2	16	1	35	2	188	—	—	—	—	—	—	22	288	
13	Milano	290	461	260	981	182	1.400	280	6.386	72	5.141	76	17.295	13	8.488	19	92.719	1.192	132.871	
14	Pavia	22	33	15	62	9	67	11	218	—	—	1	219	—	—	—	—	58	579	
15	Sondrio	5	7	—	—	—	—	—	—	—	—	—	—	—	—	—	—	5	7	
16	Varese	55	80	17	68	8	58	14	315	4	237	2	256	1	629	—	—	101	1.643	
17	Bolzano	18	24	8	31	4	27	2	28	—	—	—	—	—	—	—	—	32	110	
18	Trento	11	15	6	27	—	—	2	35	2	176	—	—	—	—	—	—	21	253	
19	Belluno	2	3	1	3	2	13	—	—	—	—	—	—	—	—	—	—	5	19	
20	Padova	20	32	10	35	7	50	16	295	4	280	3	479	—	—	—	—	60	1.171	
21	Rovigo	5	9	4	16	1	6	—	—	—	—	—	—	—	—	—	—	10	31	
22	Treviso	13	20	11	45	4	32	3	50	1	67	1	116	—	—	—	—	33	330	
23	Venezia	13	18	8	33	7	55	7	166	1	80	3	404	1	596	—	—	40	1.352	
24	Verona	14	25	12	44	7	52	12	310	2	165	2	537	—	—	—	—	49	1.133	
25	Vicenza	15	23	11	47	1	6	3	44	1	52	1	388	—	—	—	—	32	560	
26	Gorizia	3	5	3	9	1	8	2	36	—	—	—	—	—	—	—	—	9	58	
27	Udine	7	11	9	34	7	56	2	31	—	—	—	—	—	—	—	—	25	132	
28	Trieste (Territorio di)	23	30	13	49	15	116	10	252	3	213	1	118	1	703	—	—	66	1.481	
29	Genova	134	195	75	289	39	303	40	959	14	1.005	9	1.871	1	646	3	5.628	315	10.896	
30	Imperia	23	33	10	37	3	25	6	141	2	148	—	—	—	—	—	—	44	384	
31	La Spezia	12	19	7	23	1	7	1	15	—	—	—	—	—	—	—	—	21	64	
32	Savona	22	33	8	27	—	—	4	128	1	67	1	457	—	—	—	—	36	712	
33	Bologna	31	47	43	164	24	188	16	366	7	486	6	986	1	598	—	—	128	2.835	
34	Ferrara	3	5	5	19	—	—	4	84	1	65	—	—	—	—	—	—	13	173	
35	Forlì	11	15	8	30	2	15	2	30	—	—	—	—	—	—	—	—	23	90	
36	Modena	6	8	3	10	4	30	5	92	—	—	—	—	—	—	—	—	18	140	
37	Parma	15	26	8	32	6	44	10	257	3	199	1	166	1	591	—	—	44	1.315	
38	Piacenza	7	11	7	28	3	22	5	149	—	—	—	—	—	—	—	—	22	210	
39	Ravenna	5	9	—	—	1	7	4	69	1	72	—	—	—	—	—	—	11	157	
40	Reggio nell'Emilia	16	27	6	20	3	21	—	—	1	72	1	341	—	—	—	—	27	481	
41	Arezzo	6	11	7	24	2	14	3	57	—	—	—	—	—	—	—	—	18	106	
42	Firenze	69	107	47	180	41	304	26	587	15	1.103	8	1.586	1	978	—	—	207	4.845	
43	Grosseto	4	5	1	4	—	—	1	16	—	—	—	—	—	—	—	—	6	25	
44	Livorno	33	49	9	33	5	37	5	100	—	—	—	—	—	—	—	—	53	4.763	
45	Lucca	23	31	10	37	4	33	5	108	1	56	1	224	—	—	1	4.544	44	489	
46	Massa-Carrara	6	7	2	7	1	6	2	34	—	—	—	—	—	—	—	—	11	54	
47	Pisa	25	33	11	43	3	27	7	156	5	342	—	—	—	—	—	—	51	601	
48	Pistoia	6	7	7	26	2	14	2	30	—	—	—	—	—	—	—	—	17	77	
49	Siena	9	16	2	10	—	—	1	11	—	—	1	363	—	—	—	—	13	400	
50	Perugia	7	12	5	19	8	54	3	41	1	56	—	—	—	—	—	—	24	182	
51	Terni	3	3	—	—	—	—	3	49	1	54	—	—	—	—	—	—	7	106	
52	Ancona	6	10	3	13	2	16	1	26	—	—	1	343	—	—	—	—	13	408	
53	Ascoli Piceno	13	21	7	23	4	26	1	30	—	—	—	—	—	—	—	—	25	100	
54	Macerata	5	8	1	3	—	—	1	19	1	75	—	—	—	—	—	—	8	105	
55	Pesaro e Urbino	4	5	2	8	—	—	—	—	—	—	—	—	—	—	—	—	6	13	
56	Frosinone	7	12	4	16	—	—	1	22	—	—	1	430	—	—	—	—	13	480	
57	Latina	8	10	1	3	—	—	1	33	—	—	—	—	—	—	—	—	10	46	
58	Rieti	4	6	1	3	—	—	—	—	—	—	—	—	—	—	—	—	5	9	
59	Roma	98	152	68	264	37	275	37	781	10	723	9	2.119	4	2.409	5	14.482	268	21.205	
60	Viterbo	5	10	4	14	1	9	—	—	—	—	—	—	—	—	—	—	10	33	
61	Campobasso	16	20	3	9	1	6	—	—	—	—	—	—	—	—	—	—	20	35	
62	Chieti	18	23	6	21	2	17	1	11	—	—	—	—	—	—	—	—	27	72	
63	L'Aquila	12	18	2	6	—	—	—	—	—	—	—	—	—	—	—	—	14	24	
64	Pescara	10	12	6	25	5	36	2	36	—	—	1	123	—	—	—	—	24	232	
65	Teramo	16	22	3	11	—	—	—	—	—	—	—	—	—	—	—	—	19	33	
66	Avellino	16	21	7	28	2	15	—	—	—	—	—	—	—	—	—	—	25	64	
67	Benevento	13	19	2	6	—	—	1	42	2	123	—	—	—	—	—	—	18	190	
68	Caserta	27	41	11	38	2	13	1	11	—	—	—	—	—	—	—	—	41	103	
69	Napoli	77	117	87	323	34	251	23	595	7	529	2	481	—	—	—	—	230	2.296	
70	Salerno	18	25	12	40	3	24	4	70	—	—	1	104	—	—	—	—	38	263	
71	Bari	39	58	24	84	5	35	11	218	4	264	1	130	—	—	—	—	84	789	
72	Brindisi	13	21	3	11	2	16	2	49	—	—	—	—	—	—	—	—	20	97	
73	Foggia	8	12	5	16	—	—	—	—	—	—	—	—	—	—	—	—	13	28	
74	Lecce	21	30	6	19	3	24	—	—	—	—	—	—	—	—	—	—	30	73	
75	Taranto	8	11	1	4	1	7	—	—	—	—	—	—	—	—	—	—	10	22	
76	Matera	2	3	2	7	—	—	—	—	—	—	—	—	—	—	—	—	4	10	
77	Potenza	9	13	1	3	—	—	—	—	—	—	—	—	—	—	—	—	11	22	
78	Catanzaro	16	22	9	36	1	10	1	29	—	—	—	—	—	—	—	—	27	97	
79	Cosenza	7	10	3	13	—	—	2	63	—	—	—	—	—	—	—	—	12	86	
80	Reggio di Calabria	45	66	24	88	9	62	—	—	—	—	—	—	—	—	—	—	78	216	
81	Agri	—	—	—	—	—	—	—	—	—	—	—	—	—	—	—	—	—	—	—
82	Agropoli	—	—	—	—	—	—	—	—	—	—	—	—	—	—	—	—	—	—	—
83	Catania	69	99	33	126	20	147	10	220	2	123	2	375	—	—	—	—			

SEZIONE II — DITTE SECONDO IL NUMERO DI ADDETTI
 Segue Tav. 13.13 — *Industrie chimiche e affini (Classe 3.13)*

B — DITTE INDIVIDUALI

N. d'ordine	PROVINCIE	DITTE CON ADDETTI														TOTALE DITTE				
		fino a 2		da 3 a 5		da 6 a 10		da 11 a 50		da 51 a 100		da 101 a 500		da 501 a 1000		1001 e oltre		N	addetti	
		N	addetti	N	addetti	N	addetti	N	addetti	N	addetti	N	addetti	N	addetti	N	addetti			
1	Alessandria	18	28	11	38	3	20	1	13	1	67	—	—	—	—	—	—	34	166	
2	Asti	8	10	3	12	1	7	1	32	—	—	—	—	—	—	—	—	13	61	
3	Cuneo	28	35	13	47	2	13	1	15	—	—	—	—	—	—	—	—	44	110	
4	Novara	24	33	10	35	2	17	1	15	—	—	—	—	—	—	—	—	37	100	
5	Torino	146	216	69	254	22	177	15	263	1	53	—	—	—	—	—	—	253	963	
6	Vercelli	5	8	6	20	1	7	1	29	—	—	—	—	—	—	—	—	13	64	
7	Aosta (Valle di)	1	2	—	—	—	—	—	—	—	—	—	—	—	—	—	—	1	2	
8	Bergamo	15	24	10	34	3	25	5	113	1	78	—	—	—	—	—	—	34	274	
9	Brescia	16	25	6	22	4	27	2	31	—	—	—	—	—	—	—	—	28	105	
10	Como	24	41	7	27	5	35	6	157	—	—	—	—	—	—	—	—	42	260	
11	Cremona	7	10	4	15	2	12	2	33	—	—	—	—	—	—	—	—	15	70	
12	Mantova	7	13	7	26	1	9	—	—	—	—	—	—	—	—	—	—	15	48	
13	Milano	197	311	100	365	48	345	32	673	2	113	3	688	—	—	1	1.232	383	3.727	
14	Pavia	17	24	7	29	4	27	2	38	—	—	—	—	—	—	—	—	30	118	
15	Sondrio	3	4	—	—	—	—	—	—	—	—	—	—	—	—	—	—	3	4	
16	Varese	41	55	8	31	2	12	3	63	1	52	—	—	—	—	—	—	55	213	
17	Bolzano	16	22	4	14	2	15	1	17	—	—	—	—	—	—	—	—	23	68	
18	Trento	10	13	1	3	—	—	1	15	—	—	—	—	—	—	—	—	12	31	
19	Belluno	2	3	1	3	1	6	—	—	—	—	—	—	—	—	—	—	4	12	
20	Padova	15	24	7	25	3	23	4	67	2	127	—	—	—	—	—	—	31	266	
21	Rovigo	5	9	3	12	1	6	—	—	—	—	—	—	—	—	—	—	9	27	
22	Treviso	11	17	5	18	2	15	2	38	—	—	—	—	—	—	—	—	20	88	
23	Venezia	11	15	2	8	3	20	1	24	—	—	—	—	—	—	—	—	17	67	
24	Verona	11	19	4	16	2	15	6	160	—	—	—	—	—	—	—	—	23	210	
25	Vicenza	13	19	7	30	1	6	3	44	1	52	—	—	—	—	—	—	25	151	
26	Gorizia	1	1	1	3	—	—	—	—	—	—	—	—	—	—	—	—	2	4	
27	Udine	5	7	7	26	4	29	—	—	—	—	—	—	—	—	—	—	16	62	
28	Trieste (Territorio di)	14	17	5	17	6	45	2	36	—	—	—	—	—	—	—	—	27	115	
29	Genova	92	129	35	135	13	92	9	187	2	122	1	304	—	—	—	—	152	969	
30	Imperia	22	31	5	18	—	—	2	31	1	52	—	—	—	—	—	—	30	132	
31	La Spezia	9	15	5	17	—	—	—	—	—	—	—	—	—	—	—	—	14	32	
32	Savona	17	24	5	17	—	—	—	—	—	—	—	—	—	—	—	—	22	41	
33	Bologna	22	31	20	75	9	71	4	106	—	—	1	190	—	—	—	—	56	473	
34	Ferrara	2	3	2	8	—	—	2	38	—	—	—	—	—	—	—	—	6	49	
35	Forlì	9	11	5	19	1	6	1	12	—	—	—	—	—	—	—	—	16	48	
36	Modena	6	8	1	3	4	30	—	—	—	—	—	—	—	—	—	—	11	41	
37	Parma	8	13	4	16	3	20	4	101	2	128	—	—	—	—	—	—	21	278	
38	Piacenza	5	8	3	11	3	22	3	78	—	—	—	—	—	—	—	—	14	119	
39	Ravenna	5	9	—	—	—	—	1	16	—	—	—	—	—	—	—	—	6	25	
40	Reggio nell'Emilia	12	19	5	16	—	—	—	—	—	—	—	—	—	—	—	—	17	35	
41	Arezzo	4	7	7	24	2	14	—	—	—	—	—	—	—	—	—	—	13	45	
42	Firenze	54	82	26	97	15	108	9	159	3	209	1	118	—	—	—	—	108	773	
43	Grosseto	3	4	—	—	—	—	—	—	—	—	—	—	—	—	—	—	3	4	
44	Livorno	26	38	3	10	3	22	2	25	—	—	—	—	—	—	—	—	34	95	
45	Lucca	22	29	4	14	2	15	2	51	1	56	—	—	—	—	—	—	31	165	
46	Massa-Carrara	5	6	2	7	1	6	1	19	—	—	—	—	—	—	—	—	9	38	
47	Pisa	20	26	9	34	—	—	—	—	1	54	—	—	—	—	—	—	30	114	
48	Pistoia	6	7	5	19	1	6	1	12	—	—	—	—	—	—	—	—	13	44	
49	Siena	7	12	1	5	—	—	—	—	—	—	—	—	—	—	—	—	8	17	
50	Perugia	6	10	2	7	4	27	1	13	1	56	—	—	—	—	—	—	14	113	
51	Terni	3	3	—	—	—	—	3	49	—	—	—	—	—	—	—	—	6	52	
52	Ancona	5	8	—	—	1	10	—	—	—	—	—	—	—	—	—	—	6	18	
53	Ascoli Piceno	13	21	3	10	2	14	1	30	—	—	—	—	—	—	—	—	19	75	
54	Macerata	5	8	1	3	—	—	—	—	—	—	—	—	—	—	—	—	6	11	
55	Pesaro e Urbino	2	2	1	4	—	—	—	—	—	—	—	—	—	—	—	—	3	6	
56	Frosinone	7	12	4	16	—	—	1	22	—	—	—	—	—	—	—	—	12	50	
57	Latina	8	10	1	3	—	—	1	33	—	—	—	—	—	—	—	—	10	46	
58	Rieti	4	6	1	3	—	—	—	—	—	—	—	—	—	—	—	—	5	9	
59	Roma	80	128	33	124	12	80	7	133	—	—	—	—	—	—	—	—	132	465	
60	Viterbo	3	6	4	14	1	9	—	—	—	—	—	—	—	—	—	—	8	29	
61	Campobasso	16	20	3	9	—	—	—	—	—	—	—	—	—	—	—	—	19	29	
62	Chieti	18	23	4	13	1	7	1	11	—	—	—	—	—	—	—	—	24	54	
63	L'Aquila	11	16	1	3	—	—	—	—	—	—	—	—	—	—	—	—	12	19	
64	Pescara	8	9	4	16	—	—	—	—	—	—	—	—	—	—	—	—	12	25	
65	Teramo	15	21	2	6	—	—	—	—	—	—	—	—	—	—	—	—	17	27	
66	Avellino	16	21	5	19	2	15	—	—	—	—	—	—	—	—	—	—	23	55	
67	Benevento	13	19	1	3	—	—	—	—	—	—	—	—	—	—	—	—	16	145	
68	Caserta	27	41	11	38	2	13	1	11	2	123	—	—	—	—	—	—	41	103	
69	Napoli	70	104	67	242	20	145	6	105	—	—	—	—	—	—	—	—	163	596	
70	Salerno	17	24	11	36	2	16	—	—	—	—	—	—	—	—	—	—	30	76	
71	Bari	33	47	18	62	4	28	6	123	—	—	1	130	—	—	—	—	62	390	
72	Brindisi	13	21	3	11	1	8	—	—	—	—	—	—	—	—	—	—	17	40	
73	Foggia	7	11	4	13	—	—	—	—	—	—	—	—	—	—	—	—	11	24	
74	Lecce	21	30	5	15	1	6	—	—	—	—	—	—	—	—	—	—	27	51	
75	Taranto	8	11	1	4	1	7	—	—	—	—	—	—	—	—	—	—	10	22	
76	Matera	2	3	2	7	—	—	—	—	—	—	—	—	—	—	—	—	4	10	
77	Potenza	9	13	1	3	1	6	—	—	—	—	—	—	—	—	—	—	11	22	
78	Catanzaro	15	20	7	30	1	10	—	—	—	—	—	—	—	—	—	—	23	60	
79	Cosenza	7	10	3	13	—	—	—	—	—	—	—	—	—	—	—	—	10	23	
80	Reggio di Calabria	42	62	19	70	4	30	—	—	—	—	—	—	—	—	—	—	65	162	
81	Agrigento	7	9	2	9	—	—	1	12	—	—	—	—	—	—	—	—	10	30	
82	Caltanissetta	—	—	—	—	—	—	—	—	—	—	—	—	—	—	—	—	—	—	—
83	Catania	57	83	26	100	16	118	4	66	—	—	—	—	—	—	—	—	103	367	
84	Enna	1	1	—	—	—	—	—	—	—	—	—	—	—	—	—	—	1	1	
85	Messina	51	75	36	130	20	147	4	67	—	—	—	—	—	—	—	—	111	419	
86	Palermo	35	50	24	89	12	87	4</												

SEZIONE II — DITTE SECONDO IL NUMERO DI ADDETTI
TAV. 14. — Industrie delle costruzioni e dell'installazione di impianti (Ramo 4)

A — TOTALE DITTE

N. d'ordine	PROVINCIE	DITTE CON ADDETTI														TOTALE DITTE			
		fino a 2		da 3 a 5		da 6 a 10		da 11 a 50		da 51 a 100		da 101 a 500		da 501 a 1000		1001 e oltre		N	addetti
		N	addetti	N	addetti	N	addetti	N	addetti	N	addetti	N	addetti	N	addetti	N	addetti		
1	Alessandria	231	307	146	562	93	704	97	2.122	11	692	1	168	—	—	—	—	579	4.555
2	Asti	147	192	74	298	34	248	26	425	4	302	—	—	—	—	—	—	285	1.465
3	Cuneo	347	447	138	527	88	653	88	1.873	7	507	2	236	—	—	—	—	670	4.243
4	Novara	238	310	125	487	88	671	120	2.415	13	901	—	845	1	654	—	—	591	6.283
5	Torino	990	1.285	474	1.868	307	2.304	376	11.212	55	4.976	21	5.394	1	537	—	—	2.224	27.576
6	Vercelli	238	322	109	432	86	642	109	2.211	16	1.091	4	593	—	—	—	—	562	5.291
7	Aosta (Valle di)	36	48	16	57	22	166	25	588	5	343	3	681	—	—	—	—	107	1.883
8	Bergamo	219	289	127	486	78	591	110	2.377	18	1.235	11	2.219	—	—	—	—	563	7.197
9	Brescia	258	346	124	489	104	799	122	2.745	18	1.346	8	1.712	1	562	—	—	635	7.999
10	Como	354	453	142	541	96	751	165	3.659	19	1.250	9	1.370	—	—	—	—	785	8.024
11	Cremona	111	146	65	238	55	438	70	1.267	8	550	1	175	—	—	—	—	310	2.814
12	Mantova	151	205	82	309	65	500	76	1.725	15	1.062	5	831	—	—	—	—	394	4.632
13	Milano	975	1.301	461	1.786	332	2.528	690	21.386	113	10.779	107	33.383	7	5.048	5	7.964	2.690	84.175
14	Pavia	299	381	128	516	112	863	136	2.699	10	710	2	399	—	—	—	—	687	5.558
15	Sondrio	32	39	20	83	17	133	36	817	8	519	3	616	—	—	—	—	116	2.207
16	Varese	271	331	112	434	92	713	131	2.901	28	1.996	8	1.786	—	—	—	—	642	8.161
17	Bolzano	222	260	70	268	31	241	59	1.440	17	1.251	8	1.336	—	—	—	—	407	4.796
18	Trento	167	203	43	168	55	429	92	1.994	18	1.177	8	1.664	—	—	—	—	383	5.635
19	Belluno	57	76	34	133	24	198	52	1.324	10	719	6	1.312	—	—	—	—	183	3.762
20	Padova	133	174	96	379	69	551	90	1.955	11	735	7	2.441	—	—	—	—	406	6.235
21	Rovigo	92	117	36	148	18	127	39	744	1	61	1	118	—	—	—	—	187	1.315
22	Treviso	181	237	80	299	68	505	89	1.865	17	1.101	7	868	—	—	—	—	442	4.875
23	Venezia	178	241	91	342	90	703	120	2.583	14	960	4	1.065	1	995	—	—	498	6.889
24	Verona	164	224	83	318	89	675	99	1.972	18	1.350	7	1.271	—	—	—	—	460	5.810
25	Vicenza	82	112	53	209	68	503	114	2.614	10	692	9	1.440	—	—	—	—	336	5.570
26	Gorizia	35	47	28	111	16	121	22	422	7	542	1	118	—	—	—	—	109	1.361
27	Udine	183	231	93	363	84	653	125	2.773	23	1.533	6	1.276	1	803	—	—	515	7.632
28	Trieste (Territorio di)	171	210	80	297	45	347	107	2.574	21	1.410	10	1.635	—	—	—	—	434	6.473
29	Genova	289	372	159	644	132	1.002	228	4.992	27	1.708	21	5.883	3	2.350	—	—	859	16.951
30	Imperia	108	138	33	120	32	235	57	1.215	5	291	—	—	—	—	—	—	235	1.999
31	La Spezia	61	84	39	154	40	320	61	1.299	8	614	2	209	—	—	—	—	211	2.680
32	Savona	96	122	40	155	39	304	56	1.223	10	709	2	554	—	—	—	—	243	3.067
33	Bologna	255	323	158	626	141	1.092	242	5.722	36	2.459	20	3.231	—	—	—	—	852	13.453
34	Ferrara	113	144	57	222	64	491	98	2.195	11	761	10	1.704	—	—	—	—	353	5.517
35	Forlì	159	208	130	513	77	576	90	2.040	9	670	5	882	—	—	—	—	470	4.889
36	Modena	129	158	70	269	51	390	117	2.621	22	1.458	5	1.080	1	549	—	—	395	6.525
37	Parma	158	199	69	261	77	594	88	1.795	12	787	7	1.041	—	—	—	—	411	4.677
38	Piacenza	153	197	72	276	47	348	81	1.680	5	373	4	602	—	—	—	—	362	3.476
39	Ravenna	88	111	62	241	40	297	59	1.387	8	465	10	2.956	—	—	—	—	267	5.457
40	Reggio nell'Emilia	171	203	53	200	49	380	83	1.987	20	1.196	11	1.803	—	—	—	—	387	5.769
41	Arezzo	94	131	42	159	27	203	53	1.197	6	347	1	101	—	—	—	—	223	2.138
42	Firenze	216	294	156	597	127	952	192	4.218	21	1.489	13	2.032	—	—	1	1.079	726	10.661
43	Grosseto	108	134	23	91	38	292	48	913	6	349	3	477	—	—	—	—	226	2.256
44	Livorno	104	130	58	220	45	355	65	1.422	9	650	11	1.859	—	—	—	—	292	4.636
45	Lucca	54	68	38	152	50	398	74	1.573	4	277	—	—	—	—	—	—	220	2.468
46	Massa-Carrara	51	65	20	82	31	243	41	873	1	84	1	161	—	—	—	—	145	1.508
47	Pisa	93	132	57	216	45	338	52	1.066	9	663	5	914	1	690	—	—	262	4.019
48	Pistoia	78	103	58	240	31	245	44	955	2	124	1	124	—	—	—	—	214	1.791
49	Siena	45	63	28	117	42	311	49	1.088	6	413	1	151	—	—	—	—	171	2.143
50	Perugia	117	141	59	233	44	310	70	1.536	6	377	1	181	—	—	—	—	297	2.778
51	Terni	86	118	34	135	33	249	38	784	7	526	2	401	—	—	—	—	200	2.213
52	Ancona	157	197	82	321	82	623	108	2.300	15	963	4	607	—	—	—	—	448	5.011
53	Ascoli Piceno	113	144	56	222	60	444	60	1.303	2	112	—	—	1	508	—	—	292	2.733
54	Macerata	129	152	53	207	46	353	64	1.360	1	69	—	—	—	—	—	—	293	2.141
55	Pesaro e Urbino	72	91	42	154	29	232	51	1.151	7	562	5	884	—	—	—	—	206	3.074
56	Frosinone	87	97	20	77	25	194	33	742	7	454	3	518	1	526	—	—	176	2.608
57	Latina	19	26	13	52	16	118	35	785	7	484	3	392	—	—	—	—	93	1.857
58	Rieti	29	34	4	16	8	57	19	362	—	—	1	145	—	—	—	—	61	614
59	Roma	451	557	223	864	190	1.446	381	16.029	98	7.779	74	18.588	10	6.972	7	14.735	1.434	66.970
60	Viterbo	194	246	49	183	29	232	30	563	—	—	1	106	—	—	—	—	303	1.330
61	Campobasso	86	107	29	105	19	144	22	498	4	268	2	377	—	—	—	—	162	1.499
62	Chieti	51	64	13	44	18	133	41	1.028	12	943	5	871	—	—	—	—	140	3.083
63	L'Aquila	55	64	16	67	32	253	41	885	4	475	4	635	—	—	—	—	155	2.379
64	Pescara	22	25	12	47	15	114	34	751	6	403	1	127	—	—	—	—	90	1.467
65	Teramo	60	77	40	152	40	297	23	455	2	157	1	102	—	—	—	—	166	1.240
66	Avellino	45	58	16	61	18	141	28	655	2	125	—	—	—	—	—	—	109	1.040
67	Benevento	13	19	11	46	8	63	15	308	1	65	—	—	—	—	—	—	48	501
68	Caserta	115	133	28	107	26	200	41	895	7	532	2	751	—	—	—	—	219	2.618
69	Napoli	541	627	168	645	166	1.265	249	5.673	37	2.567	18	2.907	2	1.059	—	—	1.181	14.743
70	Salerno	248	285	47	190	34	264	92	2.034	12	850	2	326	—	—	—	—	435	3.949
71	Bari	111	152	77	318	76	590	90	1.939	13	861	3	466	1	516	—	—	371	4.842
72	Brindisi	37	44	21	83	15	115	15	329	1	56	1	112	—	—	—	—	90	739
73	Foggia	67	83	27	104	19	155	36	782	6	362	8	2.056	1	654	—	—	164	4.196
74	Lecce	151	189	98	370	45	340	39	749	7	482	—	—	—	—	—	—	340	2.130
75	Taranto	41	67	40	153	24	187	16	293	4									

SEZIONE II — DITTE SECONDO IL NUMERO DI ADDETTI

Segue Tav. 14 — Industrie delle costruzioni e dell'installazione di impianti (Ramo 4)

B — DITTE INDIVIDUALI

N. d'ordine	PROVINCIE	DITTE CON ADDETTI														TOTALE					
		fino a 2		da 3 a 5		da 6 a 10		da 11 a 50		da 51 a 100		da 101 a 500		da 501 a 1000		1001 e oltre		DITTE			
		N	addetti	N	addetti	N	addetti	N	addetti	N	addetti	N	addetti	N	addetti	N	addetti	N	addetti		
1	Alessandria	213	278	123	469	75	553	67	1.362	6	388	—	—	—	—	—	—	—	—	484	3.050
2	Asti	139	177	63	250	30	219	21	350	3	240	—	—	—	—	—	—	—	—	256	1.236
3	Cuneo	332	420	120	452	65	476	68	1.380	4	271	1	125	—	—	—	—	—	—	590	3.124
4	Novara	219	276	92	357	67	498	72	1.328	7	475	4	590	—	—	—	—	—	—	462	4.178
5	Torino	923	1.171	407	1.602	236	1.743	229	7.869	17	1.203	7	2.812	1	654	—	—	—	—	1.819	16.400
6	Vercelli	222	290	79	315	63	467	58	1.159	6	438	—	—	—	—	—	—	—	—	428	2.669
7	Aosta (Valle di)	34	44	14	50	20	150	20	477	3	215	1	154	—	—	—	—	—	—	92	1.090
8	Bergamo	203	266	109	411	63	479	79	1.580	8	548	6	1.082	—	—	—	—	—	—	468	4.366
9	Brescia	234	309	101	400	76	589	78	1.663	6	467	1	296	—	—	—	—	—	—	496	3.724
10	Como	330	417	126	475	73	564	117	2.512	11	694	3	500	—	—	—	—	—	—	660	5.162
11	Cremona	97	124	56	205	33	264	44	746	5	374	—	—	—	—	—	—	—	—	235	1.713
12	Mantova	131	172	65	249	38	293	28	550	5	326	—	—	—	—	—	—	—	—	267	1.590
13	Milano	817	1.054	326	1.253	204	1.551	310	11.885	40	3.775	14	6.757	—	—	—	—	—	—	1.712	28.013
14	Pavia	256	318	92	370	86	657	79	1.544	4	264	—	—	—	—	—	—	—	—	517	3.153
15	Sondrio	29	34	13	53	10	74	25	571	7	459	3	616	—	—	—	—	—	—	87	1.807
16	Varese	240	282	92	351	67	525	84	1.888	13	967	2	482	—	—	—	—	—	—	498	4.495
17	Bolzano	214	247	65	249	23	171	47	1.134	11	796	6	1.033	—	—	—	—	—	—	366	3.630
18	Trento	154	184	35	138	43	331	75	1.607	10	668	4	681	—	—	—	—	—	—	321	3.609
19	Belluno	47	58	27	105	21	176	35	893	7	529	4	761	—	—	—	—	—	—	141	2.522
20	Padova	116	150	77	306	53	420	56	1.210	6	386	2	354	—	—	—	—	—	—	310	2.826
21	Rovigo	79	99	32	132	14	98	26	470	—	—	1	118	—	—	—	—	—	—	152	917
22	Treviso	169	220	70	259	54	399	65	1.301	9	614	7	868	—	—	—	—	—	—	374	3.661
23	Venezia	152	201	77	287	63	491	75	1.571	6	405	1	155	—	—	—	—	—	—	374	3.110
24	Verona	140	189	68	260	60	453	70	1.306	9	724	3	375	—	—	—	—	—	—	350	3.307
25	Vicenza	71	96	38	149	59	431	75	1.660	5	337	5	924	—	—	—	—	—	—	253	3.597
26	Gorizia	29	37	27	108	14	106	19	350	5	379	—	—	—	—	—	—	—	—	94	980
27	Udine	171	213	71	276	69	544	87	1.918	14	946	4	916	—	—	—	—	—	—	416	4.813
28	Trieste (Territorio di)	143	168	65	241	30	232	59	1.377	11	701	3	608	—	—	—	—	—	—	311	3.327
29	Genova	206	260	111	452	78	597	113	2.381	9	558	5	880	—	—	—	—	—	—	522	5.128
30	Imperia	95	121	24	86	30	221	31	672	3	162	—	—	—	—	—	—	—	—	183	1.262
31	La Spezia	54	74	29	116	25	202	33	624	3	243	1	104	—	—	—	—	—	—	145	1.363
32	Savona	86	109	32	121	30	232	38	824	3	199	1	227	—	—	—	—	—	—	190	1.712
33	Bologna	213	261	127	506	110	852	131	2.784	16	1.052	5	708	—	—	—	—	—	—	602	6.163
34	Ferrara	82	103	47	185	45	342	51	1.019	6	380	2	473	—	—	—	—	—	—	233	2.502
35	Forlì	132	167	95	375	51	377	51	1.051	2	150	1	156	—	—	—	—	—	—	332	2.276
36	Modena	116	140	57	216	41	308	68	1.472	9	590	3	291	—	—	—	—	—	—	291	2.726
37	Parma	132	162	57	211	59	444	55	974	3	178	2	310	—	—	—	—	—	—	308	2.279
38	Piacenza	136	174	60	228	32	243	48	990	5	373	—	—	—	—	—	—	—	—	281	2.008
39	Ravenna	74	87	44	168	31	236	34	734	1	55	1	108	—	—	—	—	—	—	185	1.388
40	Reggio nell'Emilia	145	167	35	129	27	215	31	628	1	61	—	—	—	—	—	—	—	—	239	1.200
41	Arezzo	82	113	36	136	23	176	36	794	2	130	1	101	—	—	—	—	—	—	180	1.450
42	Firenze	190	253	132	498	89	666	102	2.145	12	856	3	519	—	—	—	—	—	—	528	4.937
43	Grosseto	90	111	17	65	26	207	27	492	—	—	—	—	—	—	—	—	—	—	160	875
44	Livorno	86	106	37	140	33	253	30	663	4	276	1	104	—	—	—	—	—	—	191	1.542
45	Lucca	51	65	30	123	41	324	45	874	1	97	—	—	—	—	—	—	—	—	168	1.483
46	Massa-Carrara	44	54	18	74	27	210	31	683	1	84	—	—	—	—	—	—	—	—	121	1.105
47	Pisa	80	114	47	175	30	226	32	628	2	135	—	—	—	—	—	—	—	—	192	1.968
48	Pistoia	69	88	46	192	26	203	31	681	—	—	—	—	—	—	—	—	—	—	172	1.164
49	Siena	40	54	25	104	25	184	31	653	1	96	1	151	—	—	—	—	—	—	123	1.242
50	Perugia	114	138	50	196	36	252	42	907	3	188	—	—	—	—	—	—	—	—	245	1.681
51	Terni	80	109	31	122	27	206	21	424	3	222	1	274	—	—	—	—	—	—	163	1.357
52	Ancona	138	170	71	276	60	439	61	1.293	5	365	1	214	—	—	—	—	—	—	336	2.757
53	Ascoli Piceno	104	127	45	175	45	335	31	562	—	—	—	—	—	—	—	—	—	—	225	1.199
54	Macerata	123	140	47	183	33	256	46	930	1	69	—	—	—	—	—	—	—	—	250	1.578
55	Pesaro e Urbino	67	83	33	120	25	193	31	671	4	340	—	—	—	—	—	—	—	—	160	1.407
56	Frosinone	82	92	18	68	25	194	25	538	7	454	3	518	1	526	—	—	—	—	161	2.390
57	Latina	15	20	10	40	14	100	28	578	5	368	—	—	—	—	—	—	—	—	73	1.228
58	Rieti	27	31	4	16	6	41	14	267	—	—	—	—	—	—	—	—	—	—	51	355
59	Roma	296	358	157	605	118	886	202	8.655	36	3.446	20	4.656	1	722	—	—	—	—	830	19.358
60	Viterbo	189	236	41	150	24	189	17	280	—	—	—	—	—	—	—	—	—	—	271	855
61	Campobasso	83	103	28	102	19	144	16	345	2	122	2	377	—	—	—	—	—	—	150	1.193
62	Chieti	46	58	11	37	14	109	31	771	9	697	1	227	—	—	—	—	—	—	112	1.899
63	L'Aquila	49	56	14	59	30	237	34	691	6	410	3	433	—	—	—	—	—	—	136	1.886
64	Pescara	22	25	10	39	12	90	25	565	6	403	—	—	—	—	—	—	—	—	75	1.122
65	Teramo	55	71	34	130	31	230	21	426	2	157	1	102	—	—	—	—	—	—	144	1.116
66	Avellino	41	53	15	57	17	133	24	508	2	125	—	—	—	—	—	—	—	—	99	876
67	Benevento	13	19	11	46	7	56	15	308	1	65	—	—	—	—	—	—	—	—	47	494
68	Caserta	104	121	26	99	22	171	36	734	5	402	—	—	—	—	—	—	—	—	193	1.527
69	Napoli	442	503	147	561	136	1.030	175	4.007	26	1.795	8	1.500	2	1.059	—	—	—	—	936	10.455
70	Salerno	242	278	43	173	33	254	77	1.600	10	676	1	174	—	—	—	—	—	—	406	3.155
71	Bari	101	138	70	287	66	507	62	1.232	10	694	3	466	—	—	—	—				

SEZIONE II — DITTE SECONDO IL NUMERO DI ADDETTI

TAV. 14.1 — Industrie delle costruzioni (Classe 4.01)

A — TOTALE DITTE

N. d'ordine	PROVINCIE	DITTE CON ADDETTI														TOTALE DITTE			
		fino a 2		da 3 a 5		da 6 a 10		da 11 a 50		da 51 a 100		da 101 a 500		da 501 a 1000		1001 e oltre		N	addetti
		N	addetti	N	addetti	N	addetti	N	addetti	N	addetti	N	addetti	N	addetti	N	addetti		
1	Alessandria	215	283	131	498	89	675	93	2.039	11	692	1	168	—	—	—	—	540	4.355
2	Asti	134	177	71	289	32	234	26	425	4	302	—	—	—	—	—	—	267	1.427
3	Cuneo	319	412	129	494	85	634	87	1.855	7	507	2	236	—	—	—	—	629	4.138
4	Novara	213	280	109	428	81	622	117	2.356	13	901	5	697	1	654	—	—	539	5.938
5	Torino	794	1.010	384	1.533	267	2.007	347	10.499	47	4.316	18	4.856	1	537	—	—	1.858	24.758
6	Vercelli	220	297	96	384	79	586	104	2.100	16	1.091	4	593	—	—	—	—	519	5.051
7	Aosta (Valle di)	34	46	14	50	21	159	24	561	5	343	3	681	—	—	—	—	101	1.840
8	Bergamo	200	261	112	431	67	516	108	2.313	16	1.060	11	2.219	—	—	—	—	514	6.800
9	Brescia	229	311	105	418	92	705	119	2.663	17	1.265	8	1.712	1	562	—	—	571	7.636
10	Como	277	351	117	447	89	697	163	3.628	19	1.250	8	1.166	—	—	—	—	673	7.539
11	Cremona	100	132	59	216	54	430	69	1.228	8	550	1	175	—	—	—	—	291	2.731
12	Mantova	121	163	73	271	64	493	71	1.637	15	1.062	5	831	—	—	—	—	349	4.457
13	Milano	736	962	336	1.308	249	1.902	589	18.979	101	9.997	99	31.933	7	5.048	5	7.964	2.122	78.093
14	Pavia	280	355	118	470	108	839	130	2.594	10	710	2	399	—	—	—	—	648	5.367
15	Sondrio	31	38	18	75	15	116	36	817	8	519	3	616	—	—	—	—	111	2.181
16	Varese	247	302	99	387	85	662	124	2.749	28	1.996	8	1.786	—	—	—	—	591	7.882
17	Bolzano	193	227	53	207	27	208	53	1.325	17	1.251	7	1.203	—	—	—	—	350	4.421
18	Trento	147	177	34	136	49	387	90	1.954	18	1.177	8	1.664	—	—	—	—	346	5.495
19	Belluno	47	64	28	108	22	182	49	1.278	9	663	6	1.312	—	—	—	—	161	3.607
20	Padova	105	133	79	307	57	458	85	1.824	11	735	7	2.441	—	—	—	—	344	5.898
21	Rovigo	86	107	34	139	18	127	39	744	1	61	1	118	—	—	—	—	179	1.296
22	Treviso	172	223	74	278	61	452	86	1.819	17	1.101	6	762	—	—	—	—	416	4.635
23	Venezia	155	212	74	276	80	624	112	2.452	14	960	4	1.065	1	995	—	—	440	6.584
24	Verona	153	210	74	283	85	646	95	1.895	18	1.350	7	1.271	—	—	—	—	432	5.655
25	Vicenza	72	97	47	185	63	466	109	2.494	10	692	9	1.440	—	—	—	—	310	5.374
26	Gorizia	29	39	25	99	13	101	21	409	7	542	1	118	—	—	—	—	96	1.308
27	Udine	160	203	86	336	78	609	121	2.721	23	1.533	6	1.276	1	803	—	—	475	7.481
28	Trieste (Territorio di)	162	194	55	205	36	278	91	2.230	21	1.410	10	1.635	—	—	—	—	375	5.952
29	Genova	233	291	129	524	108	823	211	4.695	26	1.644	18	5.296	3	2.350	—	—	728	15.623
30	Imperia	97	123	29	107	28	210	56	1.204	5	291	2	209	—	—	—	—	215	1.935
31	La Spezia	55	75	33	133	36	288	59	1.265	8	614	2	209	—	—	—	—	193	2.584
32	Savona	86	108	36	140	38	298	55	1.211	10	709	2	554	—	—	—	—	227	3.020
33	Bologna	204	257	129	520	126	976	224	5.294	35	2.401	17	2.648	—	—	—	—	735	12.096
34	Ferrara	109	136	55	215	58	451	92	2.103	11	761	10	1.704	—	—	—	—	335	5.370
35	Forlì	142	184	121	480	71	530	86	1.937	9	670	5	882	—	—	—	—	434	4.683
36	Modena	107	132	59	231	48	367	115	2.599	22	1.458	5	1.080	1	549	—	—	357	6.416
37	Parma	141	173	61	230	72	560	84	1.687	12	787	7	1.041	—	—	—	—	377	4.478
38	Piacenza	136	177	68	257	44	325	79	1.647	5	373	4	602	—	—	—	—	336	3.381
39	Ravenna	77	99	54	210	39	291	57	1.355	8	465	10	2.956	—	—	—	—	245	5.376
40	Reggio nell'Emilia	151	181	47	181	46	358	81	1.951	20	1.196	11	1.803	—	—	—	—	356	5.670
41	Arezzo	85	119	41	154	27	203	53	1.197	6	347	1	101	—	—	—	—	213	2.121
42	Firenze	174	233	127	488	108	814	182	4.029	20	1.421	11	1.581	—	—	—	—	622	8.566
43	Grosseto	106	131	23	91	37	286	48	913	6	349	3	477	—	—	—	—	223	2.247
44	Livorno	102	128	55	208	43	339	62	1.343	9	650	11	1.859	—	—	—	—	282	4.527
45	Lucca	53	66	34	136	47	377	72	1.543	4	277	—	—	—	—	—	—	210	2.399
46	Massa-Carrara	46	58	19	77	30	236	40	848	1	84	—	—	—	—	—	—	136	1.303
47	Pisa	90	129	55	209	41	310	48	965	9	663	7	914	1	690	—	—	249	3.880
48	Pistoia	69	92	54	224	30	238	44	955	2	124	1	124	—	—	—	—	200	1.757
49	Siena	40	57	26	109	37	280	48	1.050	6	413	1	151	—	—	—	—	158	2.060
50	Perugia	112	136	58	230	42	294	67	1.457	6	377	1	181	—	—	—	—	286	2.675
51	Terni	83	112	33	131	31	233	37	768	7	526	2	401	—	—	—	—	193	2.171
52	Ancona	148	186	73	281	81	613	105	2.246	14	893	4	607	—	—	—	—	425	4.826
53	Ascoli Piceno	107	136	53	213	58	432	59	1.289	2	112	—	—	1	508	—	—	280	2.690
54	Macerata	124	145	53	207	46	353	64	1.360	1	69	—	—	—	—	—	—	288	2.134
55	Pesaro e Urbino	69	86	40	147	28	226	50	1.136	7	562	5	884	—	—	—	—	199	3.041
56	Frosinone	83	92	19	73	24	188	33	742	7	454	3	518	1	526	—	—	170	2.593
57	Latina	17	24	10	41	16	118	35	785	7	484	3	392	—	—	—	—	88	1.844
58	Rieti	29	34	4	16	8	57	19	362	—	—	1	145	—	—	—	—	61	614
59	Roma	423	516	176	678	163	1.239	343	15.198	94	7.533	69	17.438	9	6.105	7	14.735	1.284	63.442
60	Viterbo	194	246	49	183	28	222	30	563	—	—	1	106	—	—	—	—	302	1.320
61	Campobasso	81	99	29	105	18	137	22	498	4	268	2	377	—	—	—	—	156	1.484
62	Rieti	49	61	12	40	18	133	41	1.028	12	943	4	716	—	—	—	—	136	2.921
63	L'Aquila	51	60	16	67	30	237	41	885	7	475	4	635	—	—	—	—	149	2.359
64	Pescara	22	25	12	47	13	99	34	751	6	403	1	127	—	—	—	—	88	1.452
65	Teramo	60	77	40	152	40	297	23	455	2	157	1	102	—	—	—	—	166	1.240
66	Avellino	38	47	13	52	17	133	28	655	2	125	—	—	—	—	—	—	98	1.012
67	Benevento	11	17	11	46	8	63	15	308	1	65	—	—	—	—	—	—	46	499
68	Caserta	105	120	26	101	25	190	41	895	7	532	2	751	—	—	—	—	206	2.589
69	Napoli	527	608	148	566	154	1.172	241	5.511	37	2.567	18	2.907	2	1.059	—	—	1.127	14.390
70	Salerno	243	278	44	180	34	264	90	2.001	12	850	2	326	—	—	—	—	425	3.899
71	Bari	95	128	70	291	70	542	88	1.908	13	861	3	466	1	516	—	—	340	4.712
72	Brindisi	36	42	17	66	14	109	15	329	1	56	1	112	—	—	—	—	84	714
73	Foggia	62	75	26	99	17	142	34	742	6	362	8	2.056	—	—	—	—	154	4.130
74	Lecco	147	185	93	350	44	330	39	749	7	482	—	—	1	654	—	—	330	2.096
75	Taranto	37	60	37	138	22	170	16	293	4	276	6</							

SEZIONE II — DITTE SECONDO IL NUMERO DI ADDETTI
 Segue Tav. 14.1 — Industrie delle costruzioni (Classe 4.01)
 B — DITTE INDIVIDUALI

N. d'ordine	PROVINCIE	DITTE CON ADDETTI														TOTALE DITTE				
		fino a 2		da 3 a 5		da 6 a 10		da 11 a 50		da 51 a 100		da 101 a 500		da 501 a 1000		1001 e oltre		N	addetti	
		N	addetti	N	addetti	N	addetti	N	addetti	N	addetti	N	addetti	N	addetti	N	addetti			
1	Alessandria	198	256	111	417	73	541	66	1.334	6	388	—	—	—	—	—	—	—	454	2.936
2	Asti	126	162	60	241	28	205	21	350	3	240	—	—	—	—	—	—	—	238	1.198
3	Cuneo	305	387	113	428	63	463	68	1.380	4	271	1	125	—	—	—	—	—	554	3.054
4	Novara	198	253	80	312	64	477	70	1.283	7	475	4	590	1	654	—	—	—	424	4.044
5	Torino	744	929	340	1.354	207	1.532	217	7.545	15	1.034	7	2.812	—	—	—	—	—	1.530	15.206
6	Vercelli	205	267	68	275	59	434	56	1.104	6	438	—	—	—	—	—	—	—	394	2.518
7	Aosta (Valle di)	32	42	12	43	19	143	19	450	3	215	1	154	—	—	—	—	—	86	1.047
8	Bergamo	184	238	96	365	54	416	78	1.545	6	373	6	1.082	—	—	—	—	—	424	4.019
9	Brescia	206	276	87	349	69	533	76	1.607	6	467	1	296	—	—	—	—	—	445	3.528
10	Como	256	320	105	397	71	551	115	2.481	11	694	2	296	—	—	—	—	—	560	4.739
11	Cremona	87	112	52	190	33	264	43	707	5	374	—	—	—	—	—	—	—	220	1.647
12	Mantova	103	134	56	211	38	293	25	506	5	326	—	—	—	—	—	—	—	227	1.470
13	Milano	617	776	235	907	157	1.197	284	11.315	38	3.669	14	6.757	—	—	—	—	—	1.346	26.359
14	Pavia	239	296	86	344	83	639	76	1.456	4	264	—	—	—	—	—	—	—	488	3.039
15	Sondrio	28	33	11	45	10	74	25	571	7	459	3	616	—	—	—	—	—	84	1.798
16	Varese	217	255	82	317	64	499	81	1.817	13	967	2	482	—	—	—	—	—	459	4.337
17	Bolzano	186	215	48	188	19	138	43	1.067	11	796	6	1.033	—	—	—	—	—	313	3.437
18	Trento	136	162	28	114	38	296	73	1.567	10	668	4	681	—	—	—	—	—	289	3.488
19	Belluno	37	46	22	85	20	166	33	860	7	529	4	761	—	—	—	—	—	123	2.447
20	Padova	89	111	64	252	44	351	54	1.152	6	386	2	354	—	—	—	—	—	259	2.606
21	Rovigo	75	93	30	123	14	98	26	470	—	—	1	118	—	—	—	—	—	146	902
22	Treviso	160	206	65	242	50	368	64	1.281	9	614	6	762	—	—	—	—	—	354	3.473
23	Venezia	131	175	65	240	56	439	73	1.541	6	405	1	155	—	—	—	—	—	332	2.955
24	Verona	131	179	60	228	57	430	70	1.306	9	724	3	375	—	—	—	—	—	330	3.242
25	Vicenza	62	83	38	149	56	409	71	1.564	5	337	5	924	—	—	—	—	—	237	3.466
26	Gorizia	23	29	24	96	11	86	18	337	5	379	—	—	—	—	—	—	—	81	927
27	Udine	149	187	66	257	66	523	84	1.877	14	946	4	916	—	—	—	—	—	383	4.706
28	Trieste (Territorio di)	138	159	47	176	25	193	49	1.177	11	701	3	608	—	—	—	—	—	273	3.014
29	Genova	165	200	91	373	70	534	105	2.232	9	558	5	880	—	—	—	—	—	445	4.777
30	Imperia	85	108	21	76	26	196	31	672	3	162	—	—	—	—	—	—	—	166	1.214
31	La Spezia	49	67	27	110	23	183	31	590	3	243	1	104	—	—	—	—	—	134	1.297
32	Savona	79	99	28	106	30	232	38	824	3	199	1	227	—	—	—	—	—	179	1.687
33	Bologna	166	202	105	427	101	781	127	2.698	15	994	5	708	—	—	—	—	—	519	5.810
34	Ferrara	78	95	46	181	43	330	48	978	6	380	2	473	—	—	—	—	—	223	2.437
35	Forlì	117	147	89	354	48	354	47	948	2	150	1	176	—	—	—	—	—	304	2.109
36	Modena	96	118	47	181	40	302	66	1.450	9	590	—	—	—	—	—	—	—	258	2.641
37	Parma	118	142	51	189	54	410	55	974	3	178	2	310	—	—	—	—	—	283	2.203
38	Piacenza	119	154	58	219	30	228	48	990	5	373	—	—	—	—	—	—	—	260	1.964
39	Ravenna	64	77	38	144	31	236	33	717	1	55	1	108	—	—	—	—	—	168	1.337
40	Reggio nell'Emilia	125	145	31	116	25	200	31	628	1	61	—	—	—	—	—	—	—	213	1.150
41	Arezzo	73	101	35	131	23	176	36	794	2	130	1	101	—	—	—	—	—	170	1.433
42	Firenze	154	202	109	416	78	583	97	2.055	12	856	3	519	—	—	—	—	—	453	4.631
43	Grosseto	89	110	17	65	26	207	27	492	—	—	—	—	—	—	—	—	—	159	874
44	Livorno	84	104	35	133	32	244	28	604	4	276	1	104	—	—	—	—	—	184	1.465
45	Lucca	50	63	27	111	39	312	43	844	1	97	—	—	—	—	—	—	—	160	1.427
46	Massa-Carrara	41	50	17	69	26	203	30	658	1	84	—	—	—	—	—	—	—	115	1.064
47	Pisa	77	111	45	168	28	212	30	593	2	135	—	—	—	—	—	—	—	183	1.909
48	Pistoia	62	81	44	184	26	203	31	681	2	135	—	—	—	—	—	—	—	163	1.149
49	Siena	35	48	23	96	23	171	31	653	1	96	1	151	—	—	—	—	—	114	1.215
50	Perugia	109	133	50	196	35	242	41	857	3	188	—	—	—	—	—	—	—	238	1.616
51	Terni	77	103	30	118	26	198	21	424	3	222	1	274	—	—	—	—	—	158	1.339
52	Ancona	130	161	64	246	60	439	58	1.239	4	295	1	214	—	—	—	—	—	317	2.594
53	Ascoli Piceno	99	121	42	166	43	323	31	562	—	—	—	—	—	—	—	—	—	215	1.172
54	Macerata	119	135	47	183	33	256	46	930	1	69	—	—	—	—	—	—	—	246	1.573
55	Pesaro e Urbino	64	78	31	113	24	187	30	656	4	340	—	—	—	—	—	—	—	153	1.374
56	Frosinone	78	87	17	64	24	188	25	538	7	454	3	518	1	526	—	—	—	155	2.375
57	Latina	13	18	8	33	14	100	28	578	5	368	—	—	—	—	—	—	—	69	1.219
58	Rieti	27	31	4	16	6	41	14	267	—	—	—	—	—	—	—	—	—	51	355
59	Roma	281	337	127	486	107	799	182	8.244	34	3.322	20	4.656	1	722	—	—	—	752	18.566
60	Viterbo	189	236	41	150	24	189	17	280	—	—	—	—	—	—	—	—	—	271	855
61	Campobasso	79	97	28	102	18	137	16	345	2	122	2	377	—	—	—	—	—	145	1.180
62	Chieti	45	57	10	33	14	109	31	771	9	697	1	227	—	—	—	—	—	110	1.894
63	L'Aquila	45	52	14	59	28	221	34	691	6	410	3	433	—	—	—	—	—	130	1.866
64	Pescara	22	25	10	39	11	83	25	565	6	403	—	—	—	—	—	—	—	74	1.115
65	Teramo	55	71	34	130	31	230	21	426	2	157	1	102	—	—	—	—	—	144	1.116
66	Avellino	35	44	12	48	17	133	24	508	2	125	—	—	—	—	—	—	—	90	858
67	Benevento	11	17	11	46	7	56	15	308	1	65	—	—	—	—	—	—	—	45	492
68	Caserta	95	109	24	93	21	161	36	734	5	402	—	—	—	—	—	—	—	181	1.499
69	Napoli	431	489	130	494	131	991	170	3.917	26	1.795	8	1.500	2	1.059	—	—	—	898	10.245
70	Salerno	238	273	42	170	33	254	75	1.567	10	676	1	174	—	—	—	—	—	399	3.114
71	Bari	86	115	63	260	61	469	60	1.201	10	694	3	466	—	—	—	—	—	283	3.205
72	Brindisi	34	39	16	62	14	109	9	175	1	56	—	—	—	—	—	—	—	74	441
73	Foggia	56	68	24	92	16	136	28	607	5	306	5	1.308	—	—	—	—	—	135	3.171
74	Lecce	142	178	87	331	36	267	30	548	5	362	—	—	—	—	—	—	—	300	1.686

SEZIONE II — DITTE SECONDO IL NUMERO DI ADDETTI

TAV. 15 — Produzione e distribuzione di energia elettrica e di gas - Distribuzione di acqua (Ramo 5)

A — TOTALE DITTE

N. d'ordine	PROVINCIE	DITTE CON ADDETTI														TOTALE DITTE				
		fino a 2		da 3 a 5		da 6 a 10		da 11 a 50		da 51 a 100		da 101 a 500		da 501 a 1000		1001 e oltre		N	addetti	
		N	addetti	N	addetti	N	addetti	N	addetti	N	addetti	N	addetti	N	addetti	N	addetti			
1	Alessandria	20	28	4	14	1	8	2	41	—	—	—	—	—	—	—	—	27	91	
2	Asti	2	3	6	20	1	8	2	35	—	—	—	—	—	—	—	—	10	64	
3	Cuneo	81	113	18	65	7	62	5	125	—	—	—	—	—	—	—	—	111	365	
4	Novara	31	41	4	12	8	63	5	97	—	—	2	219	—	—	—	—	51	1.919	
5	Torino	92	118	19	67	12	99	6	87	2	137	3	407	1	748	1	1.487	138	11.050	
6	Vercelli	52	72	13	48	1	10	3	61	1	67	1	102	—	—	—	—	71	360	
7	Aosta (Valle di)	31	50	11	41	3	24	1	42	—	—	—	—	—	—	—	—	46	157	
8	Bergamo	29	41	10	36	3	19	6	121	—	—	1	139	—	—	—	—	49	356	
9	Brescia	32	49	18	63	5	36	2	29	1	77	1	483	—	—	—	—	66	2.137	
10	Como	63	99	19	62	3	20	4	80	1	59	—	—	1	793	1	1.400	91	1.113	
11	Cremona	2	2	—	—	2	15	2	34	1	94	1	126	—	—	—	—	8	273	
12	Mantova	1	1	—	—	—	—	—	11	1	93	—	—	—	—	—	—	3	105	
13	Milano	39	62	29	100	9	67	11	257	6	376	3	920	2	1.217	5	17.040	104	20.039	
14	Pavia	19	27	6	22	1	8	4	85	2	148	1	145	—	—	—	—	33	438	
15	Sondrio	20	28	5	20	5	36	3	38	—	—	—	—	—	—	—	—	33	122	
16	Varese	22	33	6	21	3	22	5	144	—	—	—	—	—	—	—	—	36	220	
17	Bolzano	139	176	11	41	5	40	6	163	1	52	2	443	—	—	—	—	164	915	
18	Trento	134	195	26	98	8	60	8	158	—	—	1	485	—	—	—	—	177	996	
19	Belluno	19	32	2	6	—	—	4	65	1	69	1	132	—	—	—	—	27	308	
20	Padova	5	7	1	5	2	18	1	11	—	—	2	437	—	—	—	—	11	478	
21	Rovigo	3	5	2	8	1	6	2	60	—	—	—	—	—	—	—	—	8	79	
22	Treviso	20	30	6	21	—	—	4	115	1	75	—	—	1	602	—	—	32	847	
23	Venezia	3	4	1	3	1	8	2	24	2	171	3	451	—	—	1	3.854	13	4.515	
24	Verona	20	33	10	37	4	29	2	55	1	79	3	864	—	—	—	—	40	1.097	
25	Vicenza	25	44	14	51	5	37	5	75	1	78	1	197	—	—	—	—	51	482	
26	Gorizia	2	4	2	7	1	6	1	12	1	99	1	168	—	—	—	—	8	296	
27	Udine	40	61	27	105	7	54	5	78	2	128	1	384	—	—	—	—	82	810	
28	Trieste (Territorio di)	1	1	—	—	3	1	9	2	42	—	—	2	282	—	—	1	2.291	8	2.628
29	Genova	64	86	16	59	8	62	5	80	3	210	1	131	1	905	2	3.003	100	4.540	
30	Imperia	18	27	5	18	2	17	1	32	1	86	—	—	—	—	—	—	27	180	
31	La Spezia	8	11	1	3	1	6	5	116	—	—	1	191	—	—	—	—	16	327	
32	Savona	21	31	6	21	2	15	5	104	—	—	—	—	—	—	—	—	34	171	
33	Bologna	13	19	4	12	1	7	2	30	1	67	2	583	1	515	—	—	24	1.233	
34	Ferrara	8	13	2	10	2	19	2	146	—	—	1	108	—	—	—	—	13	188	
35	Forlì	9	16	7	27	7	54	1	37	2	140	1	485	—	—	—	—	27	382	
36	Modena	11	19	3	10	2	13	1	19	—	—	1	194	—	—	—	—	18	546	
37	Parma	19	31	7	23	4	32	—	—	—	—	1	194	—	—	1	1.345	32	1.628	
38	Piacenza	18	24	4	15	1	8	2	36	—	—	—	—	—	—	—	—	25	83	
39	Ravenna	2	3	2	9	—	—	—	—	—	—	1	144	1	596	—	—	6	752	
40	Reggio nell'Emilia	10	16	5	15	1	6	1	44	—	—	—	—	—	—	—	—	17	81	
41	Arezzo	20	32	3	12	2	16	1	11	—	—	1	118	—	—	—	—	27	189	
42	Firenze	19	22	3	14	1	8	2	63	—	—	3	519	—	—	—	—	29	3.366	
43	Grosseto	2	2	2	7	2	17	2	7	—	—	—	—	—	—	1	2.740	6	26	
44	Livorno	1	2	1	3	1	6	1	19	—	—	—	—	—	—	—	—	4	30	
45	Lucca	21	29	5	18	1	7	2	34	—	—	—	—	—	—	—	—	29	88	
46	Massa-Carrara	2	2	2	8	1	8	1	12	—	—	—	—	—	—	—	—	6	30	
47	Pisa	14	22	3	12	3	20	5	136	—	—	—	—	—	—	—	—	25	190	
48	Pistoia	5	7	2	7	1	10	—	—	—	—	1	209	—	—	—	—	9	233	
49	Siena	8	14	4	16	1	10	2	47	—	—	—	—	—	—	—	—	15	87	
50	Perugia	15	23	9	31	5	38	9	157	—	—	—	—	—	—	—	—	38	249	
51	Terni	10	18	5	22	1	7	1	36	—	—	2	271	—	—	—	—	19	354	
52	Ancona	9	18	7	25	4	32	2	62	3	195	—	—	—	—	—	—	25	332	
53	Ascoli Piceno	20	28	10	35	4	31	4	115	1	58	—	—	—	—	—	—	39	267	
54	Macerata	20	29	9	33	5	44	5	73	3	204	—	—	—	—	—	—	42	383	
55	Pesaro e Urbino	11	17	16	62	2	17	—	—	2	134	—	—	—	—	—	—	31	230	
56	Frosinone	4	5	10	36	1	9	1	20	—	—	—	—	—	—	—	—	16	70	
57	Latina	2	3	4	16	1	6	2	63	—	—	—	—	—	—	—	—	9	88	
58	Rieti	8	13	3	10	—	—	—	—	—	—	—	—	—	—	—	—	11	23	
59	Roma	13	25	12	46	6	47	10	205	2	162	2	576	—	—	2	4.113	47	5.174	
60	Viterbo	17	24	15	62	3	24	4	70	—	—	—	—	—	—	—	—	39	180	
61	Campobasso	47	71	20	70	5	37	2	30	1	58	—	—	—	—	—	—	75	266	
62	Chieti	25	38	19	74	6	51	1	16	—	—	—	—	—	—	—	—	51	179	
63	L'Aquila	16	26	5	18	4	26	—	—	—	—	—	—	—	—	—	—	25	70	
64	Pescara	6	10	2	6	1	6	2	38	—	—	—	—	—	—	—	—	11	60	
65	Teramo	5	9	3	12	3	23	1	36	—	—	—	—	—	—	—	—	12	80	
66	Avellino	12	19	7	30	3	21	3	46	—	—	—	—	—	—	—	—	25	116	
67	Benevento	10	16	9	30	1	10	2	26	—	—	—	—	—	—	—	—	22	82	
68	Caserta	12	17	3	13	—	—	2	44	—	—	—	—	—	—	—	—	17	74	
69	Napoli	21	29	7	27	8	64	10	184	1	63	2	635	1	764	3	10.921	53	12.691	
70	Salerno	28	43	18	73	13	95	3	66	—	—	—	—	—	—	—	—	62	277	
71	Bari	1	2	2	7	—	—	—	26	1	90	—	—	—	—	—	—	7	2.782	
72	Brindisi	—	—	—	—	—	—	—	—	—	—	—	—	—	—	—	—	—	—	—
73	Foggia	5	10	6	22	4	35	2	55	—	—	—	—	—	—	—	—	17	122	
74	Lecce	—	—	1	4	1	7	—	—	—	—	—	—	—	—	—	—	2	11	
75	Taranto	1	2	2	8	—	—	—	—	—	—	—	—	—	—	—	—	3	10	
76	Matera	1	2	1	3	1	7	—	—	—	—	—	—	—	—	—	—	3	12	
77	Potenza	19	35	14	50	6	49	2	35	—	—	1	462	—	—	—	—	42	635	
78	Catanzaro	14	23	10	40	9	71	4	48	—	—	—	—	—	—	—	—	38	1.025	
79	Cosenza	38	65	23	75	12	83	8	132	—	—	—	—	1	843	—	—	81	359	
80	Reggio di Calabria	11	16	7	24	4	29	3	67	—	—	—	—	—	—	—	—	25	136	
81	Aggrigento	—	—	4	15	3	22	6	174	—	—	—	—	—	—	—	—	13	211	
82	Caltanissetta	2	4	1	3	—	—	4	73	—	—	—	—	—	—	—	—	7	80	
83	Catania	14	24	17	59	11	90	6	120	2	166	—	—	—	—	—	—	50	459	
84	Enna	—	—	1	4	2	14	2												

SEZIONE II — DITTE SECONDO IL NUMERO DI ADDETTI

Segue Tav. 15 — Produzione e distribuzione di energia elettrica e di gas - Distribuzione di acqua (Ramo 5)

B — DITTE INDIVIDUALI

N. d'ordine	PROVINCIE	DITTE CON ADDETTI														TOTALE DITTE			
		fino a 2		da 3 a 5		da 6 a 10		da 11 a 50		da 51 a 100		da 101 a 500		da 501 a 1000		1001 e oltre		N	addetti
		N	addetti	N	addetti	N	addetti	N	addetti	N	addetti	N	addetti	N	addetti	N	addetti		
1	Alessandria	7	9	1	3	—	—	—	—	—	—	—	—	—	—	—	—	8	12
2	Asti	—	—	2	6	—	—	—	—	—	—	—	—	—	—	—	—	2	6
3	Cuneo	37	50	4	14	1	10	—	—	—	—	—	—	—	—	—	—	42	74
4	Novara	11	15	—	—	—	—	—	—	—	—	—	—	—	—	—	—	11	15
5	Torino	32	40	1	3	3	25	1	19	—	—	—	—	—	—	—	—	37	87
6	Vercelli	18	27	3	10	—	—	—	—	—	—	—	—	—	—	—	—	21	37
7	Aosta (Valle di)	14	22	1	4	1	7	—	—	—	—	—	—	—	—	—	—	16	33
8	Bergamo	8	9	1	3	—	—	—	—	—	—	—	—	—	—	—	—	11	42
9	Brescia	4	7	2	8	1	8	—	—	—	—	—	—	—	—	—	—	7	23
10	Como	8	11	—	—	—	—	—	—	—	—	—	—	—	—	—	—	8	11
11	Cremona	1	1	—	—	—	—	—	—	—	—	—	—	—	—	—	—	1	1
12	Mantova	1	1	—	—	—	—	—	—	—	—	—	—	—	—	—	—	1	1
13	Milano	9	11	3	10	1	10	1	12	—	—	—	—	—	—	—	—	14	43
14	Pavia	9	11	—	—	—	—	—	—	—	—	—	—	—	—	—	—	9	11
15	Sondrio	1	2	—	—	—	—	—	—	—	—	—	—	—	—	—	—	2	9
16	Varese	4	4	1	5	—	—	—	—	—	—	—	—	—	—	—	—	5	9
17	Bolzano	57	69	2	6	1	6	—	—	—	—	—	—	—	—	—	—	60	81
18	Trento	6	7	—	—	—	—	—	—	—	—	—	—	—	—	—	—	6	7
19	Belluno	6	10	1	3	—	—	—	—	—	—	—	—	—	—	—	—	7	13
20	Padova	3	3	1	5	—	—	—	—	—	—	—	—	—	—	—	—	4	8
21	Rovigo	2	3	1	3	1	6	—	—	—	—	—	—	—	—	—	—	4	12
22	Treviso	8	10	1	3	—	—	—	—	—	—	—	—	—	—	—	—	9	13
23	Venezia	2	3	—	—	—	—	—	—	—	—	—	—	—	—	—	—	2	3
24	Verona	5	5	—	—	1	7	—	—	—	—	—	—	—	—	—	—	6	12
25	Vicenza	2	3	3	10	1	7	—	—	—	—	—	—	—	—	—	—	6	20
26	Gorizia	1	2	—	—	—	—	—	—	—	—	—	—	—	—	—	—	1	2
27	Udine	14	24	9	36	—	—	1	11	—	—	—	—	—	—	—	—	24	71
28	Trieste (Territorio di)	1	1	—	—	—	—	—	—	—	—	—	—	—	—	—	—	1	1
29	Genova	29	37	4	15	2	13	—	—	—	—	—	—	—	—	—	—	35	65
30	Imperia	11	15	1	3	—	—	—	—	—	—	—	—	—	—	—	—	12	18
31	La Spezia	4	4	—	—	—	—	—	—	—	—	—	—	—	—	—	—	4	4
32	Savona	9	11	—	—	—	—	1	28	—	—	—	—	—	—	—	—	10	39
33	Bologna	5	8	2	6	—	—	—	—	—	—	—	—	—	—	—	—	7	14
34	Ferrara	3	3	1	5	—	—	—	—	—	—	—	—	—	—	—	—	4	8
35	Forlì	2	4	—	—	—	—	—	—	—	—	—	—	—	—	—	—	2	4
36	Modena	5	8	—	—	—	—	—	—	—	—	—	—	—	—	—	—	5	8
37	Parma	7	9	1	3	1	6	—	—	—	—	—	—	—	—	—	—	9	18
38	Piacenza	7	9	—	—	—	—	—	—	—	—	—	—	—	—	—	—	7	9
39	Ravenna	2	3	—	—	—	—	—	—	—	—	—	—	—	—	—	—	2	3
40	Reggio nell'Emilia	3	3	—	—	—	—	—	—	—	—	—	—	—	—	—	—	3	3
41	Arezzo	9	10	—	—	—	—	—	—	—	—	—	—	—	—	—	—	9	10
42	Firenze	12	13	—	—	—	—	—	—	—	—	—	—	—	—	—	—	12	13
43	Grosseto	2	2	—	—	—	—	—	—	—	—	—	—	—	—	—	—	2	2
44	Livorno	—	—	—	—	—	—	—	—	—	—	—	—	—	—	—	—	—	—
45	Lucca	10	14	—	—	—	—	—	—	—	—	—	—	—	—	—	—	10	14
46	Massa-Carrara	—	—	—	—	—	—	—	—	—	—	—	—	—	—	—	—	—	—
47	Pisa	6	7	—	—	—	—	—	—	—	—	—	—	—	—	—	—	6	7
48	Pistoia	1	1	1	3	—	—	—	—	—	—	—	—	—	—	—	—	2	4
49	Siena	2	2	—	—	—	—	—	—	—	—	—	—	—	—	—	—	2	2
50	Perugia	5	7	1	4	—	—	—	—	—	—	—	—	—	—	—	—	6	11
51	Terni	2	2	—	—	—	—	—	—	—	—	—	—	—	—	—	—	2	2
52	Ancona	3	6	—	—	—	—	—	—	—	—	—	—	—	—	—	—	3	6
53	Ascoli Piceno	10	10	2	7	—	—	—	—	—	—	—	—	—	—	—	—	12	17
54	Macerata	12	14	2	7	1	7	—	—	—	—	—	—	—	—	—	—	15	28
55	Pesaro e Urbino	5	7	1	3	—	—	—	—	—	—	—	—	—	—	—	—	6	10
56	Frosinone	—	—	1	5	—	—	—	—	—	—	—	—	—	—	—	—	1	5
57	Latina	—	—	—	—	—	—	—	—	—	—	—	—	—	—	—	—	—	—
58	Rieti	4	5	1	3	—	—	—	—	—	—	—	—	—	—	—	—	5	8
59	Roma	2	4	1	3	—	—	1	12	—	—	—	—	—	—	—	—	4	19
60	Viterbo	10	10	1	4	—	—	1	24	—	—	—	—	—	—	—	—	12	38
61	Campobasso	27	36	7	21	—	—	1	13	—	—	—	—	—	—	—	—	35	70
62	Chieti	9	12	6	21	1	10	—	—	—	—	—	—	—	—	—	—	16	43
63	L'Aquila	4	6	1	3	—	—	—	—	—	—	—	—	—	—	—	—	5	9
64	Pescara	2	3	—	—	—	—	1	19	—	—	—	—	—	—	—	—	3	22
65	Teramo	2	3	—	—	—	—	—	—	—	—	—	—	—	—	—	—	2	3
66	Avellino	7	9	1	5	1	6	2	27	—	—	—	—	—	—	—	—	11	47
67	Benevento	5	8	3	9	—	—	—	—	—	—	—	—	—	—	—	—	8	17
68	Caserta	3	10	—	—	—	—	—	—	—	—	—	—	—	—	—	—	8	10
69	Napoli	15	19	3	11	3	21	2	31	—	—	—	—	—	—	—	—	23	82
70	Salerno	10	11	4	19	3	20	1	24	—	—	—	—	—	—	—	—	18	73
71	Bari	1	2	1	4	—	—	—	—	—	—	—	—	—	—	—	—	2	6
72	Brindisi	—	—	—	—	—	—	—	—	—	—	—	—	—	—	—	—	—	—
73	Foggia	—	—	1	4	2	16	1	12	—	—	—	—	—	—	—	—	4	32
74	Lecce	—	—	1	4	—	—	—	—	—	—	—	—	—	—	—	—	1	4
75	Taranto	1	2	1	4	—	—	—	—	—	—	—	—	—	—	—	—	2	6
76	Matera	—	—	—	—	—	—	—	—	—	—	—	—	—	—	—	—	—	—
77	Potenza	2	2	—	—	—	—	—	—	—	—	—	—	—	—	—	—	2	2
78	Catanzaro	6	7	3	11	4	34	1	12	—	—	—	—	—	—	—	—	14	64
79	Cosenza	8	11	4	14	1	8	—	—	—	—	—	—	—	—	—	—	13	33
80	Reggio di Calabria	8	10	3	12	1	7	1	15	—	—	—	—	—	—	—	—	13	44
81	Agrigento	—	—	—	—	—	—	—	—	—	—	—	—	—	—	—	—	—	—
82	Caltanissetta	—	—	1	3	—	—	—	—	—	—	—	—	—	—	—	—	1	3
83	Catania	4	6	4	12	3	25	—	—	—	—	—	—	—	—	—	—	11	43
84	Enna	—	—	—	—	—	—	1	17	—	—	—	—	—	—	—	—	1	17
85	Messina	2	4	—	—	—	—	—	—	—	—	—	—	—	—	—	—	2	4
86	Palermo	13	21	5	16	2	12	1	22	—	—	—	—	—	—	—	—	21	71
87	Ragusa	—	—	2	8	1	8	—	—	—	—	—	—	—	—	—	—	3	16
88	Siracusa	—	—	—	—	—	—	—	—	—	—	—	—	—	—	—	—	—	—
89	Trapani	1	1</																

SEZIONE II — DITTE SECONDO IL NUMERO DI ADDETTI
TAV. 15.1 — Produzione e distribuzione di energia elettrica e di gas (Classe 5.01)

A — TOTALE DITTE

N. d'ordine	PROVINCIE	DITTE CON ADDETTI														TOTALE DITTE				
		fino a 2		da 3 a 5		da 6 a 10		da 11 a 50		da 51 a 100		da 101 a 500		da 501 a 1000		1001 e oltre		N	addetti	
		N	addetti	N	addetti	N	addetti	N	addetti	N	addetti	N	addetti	N	addetti	N	addetti			
1	Alessandria	7	9	2	7	—	—	2	41	—	—	—	—	—	—	—	—	11	57	
2	Asti	—	—	—	—	—	—	—	—	—	—	—	—	—	—	—	—	—	—	
3	Cunco	64	92	13	46	6	52	3	72	—	—	—	—	—	—	—	—	86	262	
4	Novara	10	11	2	6	—	41	4	86	—	—	1	109	—	—	—	—	23	1.740	
5	Torino	64	77	10	37	8	65	4	57	1	53	—	—	1	748	3	9.387	91	10.424	
6	Vercelli	29	41	6	23	1	10	2	50	—	—	1	102	—	—	—	—	39	226	
7	Aosta (Valle di)	27	44	8	30	2	17	1	42	—	—	—	—	—	—	—	—	38	133	
8	Bergamo	15	18	2	6	1	6	3	47	—	—	1	139	—	—	—	—	22	216	
9	Brescia	6	9	8	27	2	18	2	29	1	77	1	483	—	—	1	1.400	21	2.043	
10	Como	12	18	2	6	1	6	2	48	1	59	—	—	1	793	—	—	19	930	
11	Cremona	1	1	—	—	1	7	1	14	—	—	1	128	—	—	—	—	4	150	
12	Mantova	—	—	—	—	—	—	—	—	1	93	—	—	—	—	—	—	1	93	
13	Milano	10	12	7	24	4	33	7	149	5	323	3	920	2	1.217	5	17.040	43	19.718	
14	Pavia	9	10	1	5	—	—	2	46	1	93	1	148	—	—	—	—	14	302	
15	Sondrio	19	27	4	16	5	36	2	25	—	—	—	—	—	—	—	—	30	104	
16	Varese	5	6	2	9	1	9	4	122	—	—	—	—	—	—	—	—	12	146	
17	Bolzano	103	126	10	38	5	40	5	127	1	52	1	262	—	—	—	—	125	645	
18	Trento	90	126	20	74	7	50	8	158	—	—	1	485	—	—	—	—	126	893	
19	Belluno	11	17	1	3	—	—	4	69	1	69	—	—	—	—	—	—	18	290	
20	Padova	3	3	1	5	2	18	1	11	—	—	2	437	—	—	—	—	9	474	
21	Rovigo	—	—	1	5	1	6	—	—	—	—	—	—	—	—	—	—	2	11	
22	Treviso	10	12	2	7	—	—	2	54	—	—	—	—	1	602	—	—	15	675	
23	Venezia	2	3	—	—	—	—	1	12	1	73	2	249	—	—	1	3.854	7	4.191	
24	Verona	7	8	2	8	3	23	2	55	1	79	3	864	—	—	—	—	18	1.037	
25	Vicenza	9	14	5	20	2	15	1	24	1	78	1	197	—	—	—	—	19	348	
26	Gorizia	—	—	2	7	1	6	—	—	1	99	1	168	—	—	—	—	5	280	
27	Udine	27	41	18	72	6	48	3	54	2	128	1	384	—	—	—	—	57	727	
28	Trieste (Territorio di)	1	1	—	—	—	—	1	31	—	—	2	282	—	—	1	2.291	5	2.605	
29	Genova	30	38	7	25	4	30	2	29	2	147	—	—	1	909	2	3.003	48	4.181	
30	Imperia	9	10	3	11	—	—	1	32	—	—	—	—	—	—	—	—	13	53	
31	La Spezia	3	3	—	—	—	—	—	—	—	—	1	191	—	—	—	—	4	194	
32	Savona	6	8	2	6	1	8	2	43	—	—	—	—	—	—	—	—	11	65	
33	Bologna	10	14	1	3	—	—	2	30	1	67	1	425	1	515	—	—	16	1.054	
34	Ferrara	2	4	—	—	—	—	—	—	—	—	—	—	—	—	—	—	2	4	
35	Forlì	3	4	—	—	—	—	1	37	2	140	—	—	—	—	—	—	6	181	
36	Modena	7	11	—	—	1	6	—	—	—	—	1	485	—	—	—	—	9	502	
37	Parma	12	17	2	6	2	15	—	—	—	—	1	194	—	—	1	1.348	18	1.580	
38	Piacenza	10	12	—	—	—	—	1	16	—	—	—	—	—	—	—	—	11	28	
39	Ravenna	2	3	1	5	—	—	—	—	—	—	—	—	1	596	—	—	4	604	
40	Reggio nell'Emilia	6	8	1	3	—	—	—	—	—	—	—	—	—	—	—	—	7	11	
41	Arezzo	9	10	1	5	—	—	—	—	—	—	—	—	—	—	—	—	10	15	
42	Firenze	17	19	—	—	—	—	2	63	—	—	1	136	—	—	1	2.740	21	2.958	
43	Grosseto	2	2	—	—	—	—	—	—	—	—	—	—	—	—	—	—	2	2	
44	Livorno	—	—	—	—	—	—	—	—	—	—	—	—	—	—	—	—	—	—	
45	Lucca	17	23	4	13	—	—	—	—	—	—	—	—	—	—	—	—	21	36	
46	Massa-Carrara	2	2	—	—	1	8	—	—	—	—	—	—	—	—	—	—	3	10	
47	Pisa	4	5	1	4	1	8	1	48	—	—	—	—	—	—	—	—	7	65	
48	Pistoia	3	3	—	—	—	—	—	—	—	—	1	209	—	—	—	—	4	212	
49	Siena	2	2	—	—	—	—	—	—	—	—	—	—	—	—	—	—	2	2	
50	Perugia	8	10	2	7	2	15	1	30	—	—	—	—	—	—	—	—	13	62	
51	Terni	5	8	1	5	—	—	1	36	—	—	1	115	—	—	—	—	8	164	
52	Ancona	3	6	2	7	3	24	1	26	1	78	—	—	—	—	—	—	10	141	
53	Ascoli Piceno	12	13	7	24	3	23	—	—	—	—	—	—	—	—	—	—	22	60	
54	Macerata	14	18	5	17	3	26	2	28	2	124	—	—	—	—	—	—	26	213	
55	Pesaro e Urbino	4	5	2	8	—	—	—	—	1	54	—	—	—	—	—	—	7	67	
56	Frosinone	1	1	5	20	—	—	1	20	—	—	—	—	—	—	—	—	7	41	
57	Latina	—	—	1	4	1	6	—	—	—	—	—	—	—	—	—	—	2	10	
58	Rieti	5	7	1	3	—	—	—	—	—	—	—	—	—	—	—	—	6	10	
59	Roma	5	9	5	20	—	—	7	157	2	162	1	252	—	—	2	4.113	22	4.713	
60	Viterbo	10	10	2	9	—	—	1	24	—	—	—	—	—	—	—	—	13	43	
61	Campobasso	41	61	15	51	4	31	1	13	1	58	—	—	—	—	—	—	62	214	
62	Chieti	17	25	18	70	6	51	1	16	—	—	—	—	—	—	—	—	42	162	
63	L'Aquila	10	14	4	13	1	6	—	—	—	—	—	—	—	—	—	—	15	33	
64	Pescara	2	3	1	3	—	—	2	38	—	—	—	—	—	—	—	—	5	44	
65	Teramo	1	2	2	8	1	10	—	—	—	—	—	—	—	—	—	—	4	20	
66	Avellino	8	11	5	23	3	21	2	27	—	—	—	—	—	—	—	—	18	82	
67	Benevento	5	7	7	24	1	10	2	26	—	—	—	—	—	—	—	—	15	67	
68	Caserta	8	10	1	5	—	—	1	29	—	—	—	—	—	—	—	—	10	44	
69	Napoli	4	7	2	8	4	32	5	91	—	—	2	639	1	764	2	4.391	20	5.932	
70	Salerno	15	18	9	37	10	73	3	66	—	—	—	—	—	—	—	—	37	194	
71	Bari	1	2	2	7	—	—	1	26	1	90	—	—	—	—	—	1	1.269	6	1.394
72	Brindisi	—	—	—	—	—	—	—	—	—	—	—	—	—	—	—	—	—	—	
73	Foggia	3	6	4	16	3	25	2	55	—	—	—	—	—	—	—	—	12	102	
74	Lece	—	—	—	—	1	7	—	—	—	—	—	—	—	—	—	—	1	7	
75	Taranto	1	2	1	4	—	—	—	—	—	—	—	—	—	—	—	—	2	6	
76	Matera	—	—	—	—	1	7	—	—	—	—	—	—	—	—	—	—	1	7	
77	Potenza	1	1	1	5	4	36	1	13	—	—	1	462	—	—	—	—	8	517	
78	Catanzaro	9	13	5	21	7	56	3	37	—	—	—	—	1	843	—	—	25	970	
79	Cosenza	14	22	16	54	10	69	6	107	—	—	—	—	—	—	—	—	46	252	
80	Reggio di Calabria	7	9	3	11	2	13	2	35	—	—	—	—	—	—	—	—	14	68	
81	Agrigento	—	—	2	7	1	6	1	28	—	—	—	—	—	—	—	—	4	41	
82	Caltanissetta	—	—	1	3	—	—	3	61	—	—	—	—	—	—	—	—	4	64	
83	Catania	3	5	7	24	6	52	5	101	1	90	—	—	—	—	—	—	22	272	
84	Enna	—	—	1	4	—	—	1	17	—	—	—	—	—	—	—	—	2	21	
85	Messina	5	9	2	8	1	10	1	25	—	—	—	—	—	—	—	—	9	52	
86	Palermo	4	5	8	32															

SEZIONE II — DITTE SECONDO IL NUMERO DI ADDETTI

TAV. 15.2 — Distribuzione di acqua (Classe 5.02)

A — TOTALE DITTE

N. d'ordine	PROVINCIE	DITTE CON ADDETTI																TOTALE DITTE		
		fino a 2		da 3 a 5		da 6 a 10		da 11 a 50		da 51 a 100		da 101 a 500		da 501 a 1000		1001 e oltre		N	addetti	
		N	addetti	N	addetti	N	addetti	N	addetti	N	addetti	N	addetti	N	addetti	N	addetti			
1	Alessandria	13	19	2	7	1	8	—	—	—	—	—	—	—	—	—	—	16	34	
2	Asti	2	3	—	20	1	8	1	33	—	—	—	—	—	—	—	—	10	64	
3	Cunco	17	21	5	19	1	10	2	53	—	—	—	—	—	—	—	—	25	103	
4	Novara	21	30	2	6	3	3	1	11	—	—	—	—	—	—	—	—	28	179	
5	Torino	28	41	9	30	4	22	2	30	1	84	3	407	—	—	—	—	47	626	
6	Vercelli	23	31	7	25	—	—	1	11	1	67	—	—	—	—	—	—	32	134	
7	Aosta (Valle di)	4	6	3	11	1	7	—	—	—	—	—	—	—	—	—	—	8	24	
8	Bergamo	14	23	8	30	2	13	3	74	—	—	—	—	—	—	—	—	27	140	
9	Brescia	26	40	10	36	3	18	—	—	—	—	—	—	—	—	—	—	39	94	
10	Como	51	81	17	56	2	14	2	32	—	—	—	—	—	—	—	—	72	183	
11	Cremona	1	1	—	—	1	8	—	—	1	94	—	—	—	—	—	—	4	123	
12	Mantova	1	1	—	—	—	—	1	11	—	—	—	—	—	—	—	—	2	12	
13	Milano	29	50	22	76	5	34	4	108	1	53	—	—	—	—	—	—	61	321	
14	Pavia	10	17	5	17	1	8	2	39	1	55	—	—	—	—	—	—	19	136	
15	Sondrio	1	1	1	4	—	—	1	13	—	—	—	—	—	—	—	—	3	18	
16	Varese	17	27	4	12	2	13	1	22	—	—	—	—	—	—	—	—	24	74	
17	Bolzano	36	50	1	3	—	—	1	36	—	—	1	181	—	—	—	—	39	270	
18	Trento	44	69	6	24	1	10	—	—	—	—	—	—	—	—	—	—	51	103	
19	Belluno	8	15	1	3	—	—	—	—	—	—	—	—	—	—	—	—	9	18	
20	Padova	2	4	—	—	—	—	—	—	—	—	—	—	—	—	—	—	2	4	
21	Rovigo	3	5	1	3	—	—	2	60	—	—	—	—	—	—	—	—	6	68	
22	Treviso	10	18	4	14	—	—	2	61	1	79	—	—	—	—	—	—	17	172	
23	Venezia	1	1	1	3	1	8	1	12	1	98	1	202	—	—	—	—	6	324	
24	Verona	13	25	8	29	1	6	—	—	—	—	—	—	—	—	—	—	22	60	
25	Vicenza	16	30	9	31	3	22	4	51	—	—	—	—	—	—	—	—	32	134	
26	Gorizia	2	4	—	—	—	—	1	12	—	—	—	—	—	—	—	—	3	16	
27	Udine	13	20	9	33	1	6	2	24	—	—	—	—	—	—	—	—	25	83	
28	Trieste (Territorio di)	—	—	1	3	1	9	1	11	—	—	—	—	—	—	—	—	3	23	
29	Genova	34	48	9	34	4	32	3	51	1	63	1	131	—	—	—	—	52	359	
30	Imperia	9	17	2	7	2	17	—	—	1	86	—	—	—	—	—	—	14	127	
31	La Spezia	5	8	1	3	1	6	5	116	—	—	—	—	—	—	—	—	12	133	
32	Savona	15	23	4	15	1	7	3	61	—	—	—	—	—	—	—	—	23	106	
33	Bologna	3	5	3	9	1	7	—	—	—	—	1	158	—	—	—	—	8	179	
34	Ferrara	6	9	2	10	2	19	—	—	—	—	1	146	—	—	—	—	11	184	
35	Forlì	6	12	7	27	7	54	—	—	—	—	1	108	—	—	—	—	21	201	
36	Modena	4	8	3	10	1	7	1	19	—	—	—	—	—	—	—	—	9	44	
37	Parma	7	14	5	17	2	17	—	—	—	—	—	—	—	—	—	—	14	48	
38	Piacenza	8	12	4	15	1	8	1	20	—	—	—	—	—	—	—	—	14	55	
39	Ravenna	—	—	1	4	—	—	—	—	—	—	1	144	—	—	—	—	2	148	
40	Reggio nell'Emilia	4	8	4	12	1	6	1	44	—	—	—	—	—	—	—	—	10	70	
41	Arezzo	11	22	2	7	2	16	1	11	—	—	1	118	—	—	—	—	17	174	
42	Firenze	2	3	2	14	1	8	—	—	—	—	2	383	—	—	—	—	8	408	
43	Grosseto	—	—	2	7	2	17	—	—	—	—	—	—	—	—	—	—	4	24	
44	Livorno	1	2	1	3	1	6	1	19	—	—	—	—	—	—	—	—	4	30	
45	Lucca	4	6	1	5	1	7	2	34	—	—	—	—	—	—	—	—	2	52	
46	Massa-Carrara	—	—	2	8	—	—	1	12	—	—	—	—	—	—	—	—	3	20	
47	Pisa	10	17	2	8	2	12	4	88	—	—	—	—	—	—	—	—	18	125	
48	Pistoia	2	4	2	7	1	10	—	—	—	—	—	—	—	—	—	—	5	21	
49	Siena	6	12	4	16	1	10	2	47	—	—	—	—	—	—	—	—	13	85	
50	Perugia	7	13	7	24	3	23	8	127	—	—	—	—	—	—	—	—	25	187	
51	Terni	5	10	4	17	1	7	—	—	—	—	1	156	—	—	—	—	11	190	
52	Ancona	6	12	5	18	1	8	1	36	2	117	—	—	—	—	—	—	15	191	
53	Ascoli Piceno	8	15	3	11	1	8	4	115	1	58	—	—	—	—	—	—	17	207	
54	Macerata	6	11	4	16	2	18	3	45	1	80	—	—	—	—	—	—	16	170	
55	Pesaro e Urbino	7	12	14	54	2	17	—	—	1	80	—	—	—	—	—	—	24	163	
56	Frosinone	3	4	5	16	1	9	—	—	—	—	—	—	—	—	—	—	9	29	
57	Latina	2	3	3	12	—	—	2	63	—	—	—	—	—	—	—	—	7	78	
58	Rieti	3	6	2	7	—	—	—	—	—	—	—	—	—	—	—	—	5	13	
59	Roma	8	16	7	26	6	47	3	48	—	—	1	324	—	—	—	—	25	461	
60	Viterbo	7	14	13	53	3	24	3	46	—	—	—	—	—	—	—	—	26	137	
61	Campobasso	6	10	5	19	1	6	1	17	—	—	—	—	—	—	—	—	13	52	
62	Chieti	8	13	1	4	—	—	—	—	—	—	—	—	—	—	—	—	9	17	
63	L'Aquila	6	12	1	5	3	20	—	—	—	—	—	—	—	—	—	—	10	37	
64	Pescara	4	7	1	3	1	6	—	—	—	—	—	—	—	—	—	—	6	16	
65	Teramo	4	7	1	4	2	13	1	36	—	—	—	—	—	—	—	—	8	60	
66	Avellino	4	8	2	7	—	—	1	19	—	—	—	—	—	—	—	—	7	34	
67	Benevento	5	9	2	6	—	—	—	—	—	—	—	—	—	—	—	—	7	15	
68	Caserta	4	7	2	8	—	—	1	15	—	—	—	—	—	—	—	—	7	30	
69	Napoli	17	22	5	19	4	32	5	93	1	63	—	—	—	—	—	—	33	6.759	
70	Salerno	13	25	9	36	3	22	—	—	—	—	—	—	—	—	—	—	25	83	
71	Bari	—	—	—	—	—	—	—	—	—	—	—	—	—	—	—	1	1.388	1	1.388
72	Brindisi	—	—	—	—	—	—	—	—	—	—	—	—	—	—	—	—	—	—	—
73	Foggia	2	4	2	6	1	10	—	—	—	—	—	—	—	—	—	—	5	20	
74	Lecce	—	—	1	4	—	—	—	—	—	—	—	—	—	—	—	—	1	4	
75	Taranto	—	—	1	4	—	—	—	—	—	—	—	—	—	—	—	—	1	4	
76	Matera	1	2	1	3	—	—	—	—	—	—	—	—	—	—	—	—	2	5	
77	Potenza	18	34	13	45	2	13	1	26	—	—	—	—	—	—	—	—	34	118	
78	Catanzaro	5	10	5	19	2	15	1	11	—	—	—	—	—	—	—	—	13	55	
79	Cosenza	24	43	7	25	2	14	2	25	—	—	—	—	—	—	—	—	35	107	
80	Reggio di Calabria	4	7	4	13	2	16	1	32	—	—	—	—	—	—	—	—	11	68	
81	Agrigento	—	—	2	8	2	16	5	146	—	—	—	—	—	—	—	—	9	170	
82	Catania	2	4	—	—	—	—	1	12	—	—	—	—	—	—	—	—	3	16	
83	Catania	11	19	10	35	5	38	1	19	1	76	—	—	—	—	—	—	28	187	
84	Enna	—	—	—	—	2	14	1	26	1	53	—	—	—	—	—	—	4	93	
85	Messina	8	14	8	27	4	29	2	45	—	—	1	149	—	—	—	—	23	264	
86	Palermo	15	26	12	45	4	30	—	—	—	—	2	533	—	—	—	—	33	634	
87	R																			

SEZIONE II — DITTE SECONDO IL NUMERO DI ADDETTI

Segue Tav. 16 — *Trasporti e comunicazioni (Ramo 6)*

B — DITTE INDIVIDUALI

N. d'ordine	PROVINCIE	DITTE CON ADDETTI														TOTALE DITTE			
		fino a 2		da 3 a 5		da 6 a 10		da 11 a 50		da 51 a 100		da 101 a 500		da 501 a 1000		1001 e oltre		N	addetti
		N	addetti	N	addetti	N	addetti	N	addetti	N	addetti	N	addetti	N	addetti	N	addetti		
1	Alessandria	589	767	75	264	12	94	5	87	—	—	—	—	—	—	—	—	681	1.212
2	Asti	228	298	30	101	4	27	1	14	—	—	—	—	—	—	—	—	263	440
3	Cuneo	698	875	74	269	10	79	2	48	—	—	—	—	—	—	—	—	784	1.271
4	Novara	440	560	57	197	16	114	4	96	—	—	—	—	—	—	—	—	517	967
5	Torino	1.186	1.488	199	704	33	262	16	364	4	251	—	—	—	—	—	—	1.438	3.069
6	Vercelli	393	492	30	104	8	56	2	29	2	131	—	—	—	—	—	—	435	812
7	Aosta (Valle di)	74	95	13	47	5	42	1	16	—	—	—	—	—	—	—	—	93	200
8	Bergamo	507	650	79	266	13	90	3	69	—	—	1	103	—	—	—	—	603	1.178
9	Brescia	754	960	91	317	12	81	6	108	1	67	—	—	—	—	—	—	864	1.533
10	Como	501	630	74	254	9	58	4	63	—	—	—	—	—	—	—	—	588	1.005
11	Cremona	430	518	35	114	4	28	1	16	—	—	—	—	—	—	—	—	470	676
12	Mantova	581	733	50	167	11	80	—	—	—	—	—	—	—	—	—	—	642	980
13	Milano	1.294	1.651	311	1.142	84	627	35	576	3	216	3	714	—	—	—	—	1.730	4.926
14	Pavia	609	781	68	230	15	110	3	79	—	—	—	—	—	—	—	—	695	1.200
15	Sondrio	144	170	14	53	4	33	3	54	1	68	—	—	—	—	—	—	166	378
16	Varese	360	442	50	185	11	81	2	32	—	—	—	—	—	—	—	—	423	740
17	Bolzano	423	534	53	189	13	96	2	26	—	—	—	—	—	—	—	—	491	845
18	Trento	540	651	53	193	9	64	5	98	—	—	—	—	—	—	—	—	607	1.006
19	Belluno	255	325	37	121	1	7	1	13	—	—	—	—	—	—	—	—	294	466
20	Padova	555	740	78	239	16	109	8	156	—	—	—	—	—	—	—	—	658	1.274
21	Rovigo	387	492	57	198	4	33	6	98	—	—	—	—	—	—	—	—	454	821
22	Treviso	453	599	65	223	13	88	5	90	—	—	—	—	—	—	—	—	536	1.000
23	Venezia	393	536	63	218	25	202	8	164	—	—	1	148	—	—	—	—	490	1.268
24	Verona	608	788	53	185	8	59	3	40	—	—	1	122	—	—	—	—	673	1.194
25	Vicenza	555	709	62	214	5	34	4	92	—	—	—	—	—	—	—	—	626	1.049
26	Gorizia	70	91	11	47	5	39	1	22	—	—	—	—	—	—	—	—	87	199
27	Udine	526	678	76	265	11	81	6	92	—	—	—	—	—	—	—	—	619	1.116
28	Trieste (Territorio di)	380	460	43	157	26	185	13	239	—	—	1	117	—	—	—	—	463	1.158
29	Genova	1.365	1.669	140	509	41	305	31	781	6	412	2	254	1	604	—	—	1.586	4.534
30	Imperia	228	276	17	62	5	36	2	33	—	—	—	—	—	—	—	—	252	407
31	La Spezia	197	236	21	75	9	61	1	17	—	—	—	—	—	—	—	—	228	389
32	Savona	298	382	56	193	9	63	2	23	—	—	—	—	—	—	—	—	365	661
33	Bologna	1.503	1.836	133	454	14	100	5	99	—	—	1	369	—	—	—	—	1.656	2.958
34	Ferrara	865	1.056	90	299	9	63	4	85	—	—	—	—	—	—	—	—	968	1.503
35	Forlì	1.091	1.299	72	236	5	31	—	—	—	—	—	—	—	—	—	—	1.168	1.566
36	Modena	718	897	74	257	9	59	1	45	1	66	—	—	—	—	—	—	803	1.324
37	Parma	795	968	60	203	4	24	3	58	—	—	—	—	—	—	—	—	862	1.253
38	Piacenza	603	766	71	245	7	54	5	122	—	—	—	—	—	—	—	—	686	1.187
39	Ravenna	646	771	42	138	5	38	2	39	—	—	—	—	—	—	—	—	695	986
40	Reggio nell'Emilia	722	897	54	180	4	34	—	—	—	—	—	—	—	—	—	—	780	1.111
41	Arezzo	349	431	27	89	5	36	1	23	—	—	—	—	—	—	—	—	382	579
42	Firenze	1.049	1.288	76	258	18	129	5	64	—	—	—	—	—	—	—	—	1.148	1.739
43	Grosseto	271	323	38	123	6	43	4	67	—	—	—	—	—	—	—	—	319	556
44	Livorno	412	498	33	115	8	60	4	94	1	90	—	—	—	—	—	—	458	857
45	Lucca	388	486	36	120	3	25	2	50	1	52	—	—	—	—	—	—	430	733
46	Massa-Carrara	178	208	17	63	6	47	9	180	—	—	—	—	—	—	—	—	210	498
47	Pisa	389	492	19	67	5	34	1	11	—	—	—	—	—	—	—	—	414	604
48	Pistoia	361	422	16	56	1	6	2	25	—	—	—	—	—	—	—	—	380	509
49	Siena	386	477	36	123	11	75	2	27	—	—	—	—	—	—	—	—	435	702
50	Perugia	447	562	55	185	9	64	1	13	—	—	1	117	—	—	—	—	513	941
51	Terni	229	279	21	72	2	14	1	12	2	120	—	—	—	—	—	—	255	497
52	Ancona	559	687	40	131	6	40	2	41	—	—	—	—	—	—	—	—	607	899
53	Ascoli Piceno	363	443	29	98	5	36	4	53	—	—	—	—	—	—	—	—	401	630
54	Macerata	308	367	25	86	2	13	—	—	—	—	—	—	—	—	—	—	335	466
55	Pesaro e Urbino	306	365	24	83	3	18	3	41	1	56	—	—	—	—	—	—	337	563
56	Frosinone	334	413	19	64	8	57	3	44	—	—	—	—	—	—	—	—	364	578
57	Latina	220	268	19	67	6	44	1	42	—	—	—	—	—	—	—	—	246	421
58	Rieti	107	132	9	31	—	—	—	—	1	97	—	—	—	—	—	—	117	260
59	Roma	1.034	1.364	227	798	54	386	10	192	1	67	—	—	1	605	—	—	1.327	3.412
60	Viterbo	270	332	25	87	2	15	1	11	—	—	—	—	—	—	—	—	298	445
61	Campobasso	255	301	19	72	2	17	—	—	—	—	—	—	—	—	—	—	276	390
62	Chieti	177	222	23	78	2	12	1	26	—	—	—	—	—	—	—	—	203	338
63	L'Aquila	121	151	16	56	—	—	2	28	—	—	—	—	—	—	—	—	139	235
64	Pescara	169	210	12	38	3	22	—	—	—	—	—	—	—	—	—	—	184	270
65	Teramo	273	327	15	50	3	23	2	41	1	53	—	—	—	—	—	—	294	494
66	Avellino	488	578	28	102	6	48	2	56	—	—	—	—	—	—	—	—	524	784
67	Benevento	246	284	12	38	4	33	1	20	—	—	—	—	—	—	—	—	263	375
68	Caserta	391	450	25	86	4	30	2	29	—	—	—	—	—	—	—	—	422	595
69	Napoli	2.375	2.923	142	492	38	285	34	635	3	186	4	820	—	—	—	—	2.597	6.903
70	Salerno	1.102	1.306	50	168	8	59	4	63	1	52	—	—	—	—	—	—	1.165	1.648
71	Bari	729	903	76	259	17	125	8	186	1	53	—	—	—	—	—	—	831	1.526
72	Brindisi	216	264	20	66	—	—	2	28	—	—	—	—	—	—	—	—	238	358
73	Foggia	517	617	34	114	8	56	1	13	—	—	—	—	—	—	—	—	560	800
74	Lecce	333	391	26	92	6	46	—	—	—	—	—	—	—	—	—	—	365	529
75	Taranto	348	446	22	77	2	18	2	26	—	—	—	—	—	—	—	—	374	567
76	Matera	142	179	13	43	4	31	—	—	—	—	—	—	—	—	—	—	159	253
77	Potenza	369	444	19	62	2	12	2	35	—	—	—	—	—	—	—	—	392	553
78	Catanzaro	493	597	31	106	8	60	3	101	1	88	—	—	—	—	—	—	536	952
79	Cosenza	520	639	22	77	7	53	4	97	—	—	—	—	—	—	—	—	553	866
80	Reggio di Calabria	500	570	33	113	9	75	—	—	—	—	—	—	—	—	—	—	542	758
81	Agrigento	933	1.015																

SEZIONE II — DITTE SECONDO IL NUMERO DI ADDETTI

TAV. 16.2 — Comunicazioni (Classe 6.02)

A — TOTALE DITTE

N. d'ordine	PROVINCIE	DITTE CON ADDETTI														TOTALE DITTE			
		fino a 2		da 3 a 5		da 6 a 10		da 11 a 50		da 51 a 100		da 101 a 500		da 501 a 1000		1001 e oltre		N	addetti
		N	addetti	N	addetti	N	addetti	N	addetti	N	addetti	N	addetti	N	addetti	N	addetti		
1	Alessandria	5	7	3	10	1	7	—	—	—	—	—	—	—	—	—	—	9	24
2	Asti	3	4	—	—	1	6	—	—	—	—	—	—	—	—	—	—	7	19
3	Cuneo	15	24	2	8	2	15	—	—	—	—	—	—	—	—	—	—	19	47
4	Novara	11	18	9	30	—	—	—	—	—	—	—	—	—	—	—	—	20	48
5	Torino	12	20	7	23	—	—	—	—	1	91	—	—	—	—	2	8.664	22	8.798
6	Vercelli	4	8	6	20	—	—	—	—	—	—	—	—	—	—	—	—	10	28
7	Aosta (Valle di)	3	6	1	3	—	—	—	—	—	—	—	—	—	—	—	—	5	15
8	Bergamo	6	12	11	40	2	12	—	—	—	—	—	—	—	—	—	—	19	64
9	Brescia	22	40	11	37	—	—	—	—	—	—	—	—	—	—	—	—	33	77
10	Como	9	18	11	34	1	6	—	—	—	—	—	—	—	—	—	—	21	58
11	Cremona	3	4	3	9	—	—	—	—	—	—	—	—	—	—	—	—	6	13
12	Mantova	5	7	5	18	—	—	—	—	—	—	—	—	—	—	—	—	10	25
13	Milano	2	4	10	31	1	6	2	60	1	84	1	122	—	—	—	—	17	307
14	Pavia	6	11	7	22	1	7	—	—	—	—	—	—	—	—	—	—	14	40
15	Sondrio	4	7	5	17	—	—	—	—	—	—	—	—	—	—	—	—	9	24
16	Varese	9	16	3	11	—	—	—	—	—	—	—	—	—	—	—	—	12	27
17	Bolzano	5	9	4	16	—	—	—	—	—	—	—	—	—	—	—	—	9	25
18	Trento	10	18	12	47	1	6	—	—	—	—	—	—	—	—	—	—	23	71
19	Belluno	7	12	5	18	—	—	—	—	—	—	—	—	—	—	—	—	12	30
20	Padova	4	8	5	18	3	19	1	12	—	—	—	—	—	—	—	—	13	57
21	Rovigo	6	8	5	20	—	—	—	—	—	—	—	—	—	—	—	—	11	28
22	Treviso	3	4	6	25	1	6	—	—	—	—	—	—	—	—	—	—	10	35
23	Venezia	11	20	1	3	5	40	—	—	—	—	—	—	—	—	1	2.425	18	2.488
24	Verona	2	4	3	12	—	—	—	—	—	—	—	—	—	—	—	—	5	16
25	Vicenza	8	15	6	22	1	7	—	—	—	—	—	—	—	—	—	—	15	44
26	Gorizia	2	4	—	—	—	—	—	—	—	—	—	—	—	—	—	—	2	4
27	Udine	10	19	13	48	—	—	—	—	—	—	—	—	—	—	—	—	23	67
28	Trieste (Territorio di)	1	2	—	—	2	15	—	—	—	—	1	132	—	—	—	—	4	149
29	Genova	6	9	2	8	—	—	1	24	—	—	—	—	—	—	—	—	9	41
30	Imperia	7	10	1	3	—	—	—	—	—	—	—	—	—	—	—	—	8	13
31	La Spezia	2	3	—	—	—	—	—	—	—	—	—	—	—	—	—	—	2	3
32	Savona	7	10	3	9	—	—	—	—	—	—	—	—	—	—	—	—	10	19
33	Bologna	12	17	1	12	—	—	1	14	—	—	—	—	—	—	—	—	14	34
34	Ferrara	3	6	4	3	—	—	—	—	—	—	—	—	—	—	—	—	7	18
35	Forlì	12	20	4	15	1	6	—	—	—	—	—	—	—	—	—	—	17	41
36	Modena	5	8	4	13	1	6	—	—	—	—	—	—	—	—	—	—	10	27
37	Parma	12	21	1	3	—	—	—	—	—	—	—	—	—	—	—	—	13	24
38	Piacenza	3	5	6	18	—	—	—	—	—	—	—	—	—	—	—	—	9	23
39	Ravenna	6	10	4	15	—	—	—	—	—	—	—	—	—	—	—	—	10	25
40	Reggio nell'Emilia	4	7	2	6	—	—	—	—	—	—	—	—	—	—	—	—	6	13
41	Arezzo	9	14	1	3	—	—	—	—	—	—	—	—	—	—	—	—	10	17
42	Firenze	11	14	—	—	1	6	1	11	—	—	—	—	—	—	—	—	13	31
43	Grosseto	3	5	1	3	—	—	—	—	—	—	—	—	—	—	—	—	4	8
44	Livorno	6	9	1	3	—	—	—	—	—	—	—	—	—	—	—	—	7	12
45	Lucca	7	12	1	4	—	—	—	—	—	—	—	—	—	—	—	—	8	16
46	Massa-Carrara	2	3	—	—	—	—	—	—	—	—	—	—	—	—	—	—	2	3
47	Pisa	5	6	1	3	—	—	—	—	—	—	—	—	—	—	—	—	6	9
48	Pistoia	3	4	—	—	—	—	—	—	—	—	—	—	—	—	—	—	3	4
49	Siena	19	22	—	—	1	8	—	—	—	—	—	—	—	—	—	—	20	30
50	Perugia	7	12	8	26	—	—	—	—	—	—	—	—	—	—	—	—	15	38
51	Terni	1	1	2	6	1	8	—	—	—	—	—	—	—	—	—	—	4	15
52	Ancona	10	18	4	12	1	7	—	—	—	—	—	—	—	—	—	—	15	37
53	Ascoli Piceno	6	11	2	6	—	—	—	—	—	—	—	—	—	—	—	—	8	17
54	Macerata	7	11	4	14	—	—	—	—	—	—	—	—	—	—	—	—	11	25
55	Pesaro e Urbino	3	6	4	13	—	—	—	—	—	—	—	—	—	—	—	—	7	19
56	Frosinone	11	16	2	6	—	—	—	—	—	—	—	—	—	—	—	—	13	22
57	Latina	3	5	—	—	—	—	—	—	—	—	—	—	—	—	—	—	3	5
58	Rieti	2	4	—	—	—	—	—	—	—	—	—	—	—	—	—	—	2	4
59	Roma	6	8	2	7	1	7	2	48	—	—	—	—	—	—	—	—	16	105.038
60	Viterbo	8	11	3	9	—	—	—	—	—	—	1	172	—	—	4	104.796	11	20
61	Campobasso	5	7	1	4	—	—	—	—	—	—	—	—	—	—	—	—	6	11
62	Chieti	5	8	2	8	—	—	—	—	—	—	—	—	—	—	—	—	7	16
63	L'Aquila	3	5	1	3	—	—	—	—	—	—	—	—	—	—	—	—	4	8
64	Pescara	4	8	1	3	—	—	1	14	—	—	—	—	—	—	—	—	6	25
65	Teramo	2	3	1	4	—	—	—	—	—	—	—	—	—	—	—	—	3	7
66	Avellino	3	4	1	5	—	—	—	—	—	—	—	—	—	—	—	—	4	9
67	Benevento	10	12	—	—	1	9	—	—	—	—	—	—	—	—	—	—	11	21
68	Caserta	3	5	1	3	—	—	—	—	—	—	—	—	—	—	—	—	4	8
69	Napoli	5	8	5	16	1	7	1	44	—	—	—	—	—	—	—	—	13	1.912
70	Salerno	16	23	2	6	—	—	—	—	—	—	—	—	—	—	—	—	18	29
71	Bari	29	44	8	28	1	9	—	—	—	—	—	—	—	—	—	—	38	81
72	Brindisi	11	15	2	7	—	—	—	—	—	—	—	—	—	—	—	—	13	22
73	Foggia	19	25	5	15	—	—	—	—	—	—	—	—	—	—	—	—	24	40
74	Lecce	9	11	8	25	—	—	—	—	—	—	—	—	—	—	—	—	17	36
75	Taranto	8	12	—	—	—	—	—	—	—	—	—	—	—	—	—	—	8	12
76	Matera	2	3	1	3	1	8	—	—	—	—	—	—	—	—	—	—	4	14
77	Potenza	5	7	1	3	—	—	—	—	—	—	—	—	—	—	—	—	6	10
78	Catanzaro	6	8	3	13	1	6	—	—	—	—	—	—	—	—	—	—	10	27
79	Cosenza	7	10	2	6	1	7	—	—	—	—	—	—	—	—	—	—	10	23
80	Reggio di Calabria	8	11	6	22	—	—	—	—	—	—	—	—	—	—	—	—	14	33
81	Agrigento	5	7	3	10	1	6	—	—	—	—	—	—	—	—	—	—	9	23
82	Catanzaro	3	4	1	4	1	7	—	—	—	—	—	—	—	—	—	—	5	15
83	Catania	9	12	4	15	2	14	—	—	—	—	—	—	—	—	—	—	15	41
84	Enna	2	4	—	—	—	—	—	—	—	—	—	—	—	—	—	—	2	4
85	Messina	10	16	4	15	—	—	—	—	—	—	—	—	—	—	—	—	14	31
86	Palermo	14	19	3	11	—	—	—	—	—	—	—	—	—	—	—	—	17	30
87	Ragusa	1	2	1	4	1	8	—	—	—	—	—	—	—	—	—	—	3	14
88	Siracusa	5	6	3	11	1	6												

SEZIONE II — DITTE SECONDO IL NUMERO DI ADDETTI

Segue Tav. 16.2 — Comunicazioni (Classe 6.02)

B — DITTE INDIVIDUALI

N. d'ordine	PROVINCIE	DITTE CON ADDETTI														TOTALE DITTE			
		fino a 2		da 3 a 5		da 6 a 10		da 11 a 50		da 51 a 100		da 101 a 500		da 501 a 1000		1001 e oltre		N	addetti
		N	addetti	N	addetti	N	addetti	N	addetti	N	addetti	N	addetti	N	addetti	N	addetti		
1	Alessandria	5	7	3	10	1	7											9	24
2	Asti	3	4	3	9	1	6											7	19
3	Cuneo	15	24	2	8	2	15											19	47
4	Novara	11	18	9	30													20	48
5	Torino	12	20	7	23													19	43
6	Vercelli	4	8	6	20													10	28
7	Aosta (Valle di)	3	6	1	3	1	6											5	15
8	Bergamo	6	12	11	40	2	12											19	64
9	Brescia	22	40	11	37													33	77
10	Como	9	18	11	34	1	6											21	58
11	Cremona	3	4	3	9													6	13
12	Mantova	5	7	5	18													10	25
13	Milano	2	4	10	31	1	6	1	24									14	65
14	Pavia	6	11	7	22	1	7											14	40
15	Sondrio	3	5	5	17													8	22
16	Varese	9	16	3	11													12	27
17	Bolzano	5	9	4	16													9	25
18	Trento	10	18	12	47	1	6											23	71
19	Belluno	7	12	5	18													12	30
20	Padova	4	8	5	18	3	19	1	12									13	57
21	Rovigo	6	8	5	20													11	28
22	Treviso	3	4	6	25	1	6											10	35
23	Venezia	11	20	1	3	5	40											17	63
24	Verona	2	4	3	12													5	16
25	Vicenza	8	15	6	22	1	7											15	44
26	Gorizia	2	4															2	4
27	Udine	10	19	13	48													23	67
28	Trieste (Territorio di)	1	2			2	15											3	17
29	Genova	6	9	2	8			1	24									9	41
30	Imperia	7	10	1	3													8	13
31	La Spezia	2	3															2	3
32	Savona	7	10	3	9													10	19
33	Bologna	12	17	1	3			1	14									14	34
34	Ferrara	3	6	4	12													7	18
35	Forlì	12	20	4	15	1	6											17	41
36	Modena	5	8	4	13	1	6											10	27
37	Parma	12	21	1	3													13	24
38	Piacenza	3	5	6	18													9	23
39	Ravenna	6	10	4	15													10	25
40	Reggio nell'Emilia	4	7	2	6													6	13
41	Arezzo	9	14	1	3													10	17
42	Firenze	11	14			1	6	1	11									13	31
43	Grosseto	3	5	1	3													4	8
44	Livorno	6	9	1	3													7	12
45	Lucca	7	12	1	4													8	16
46	Massa-Carrara	2	3															2	3
47	Pisa	5	6	1	3													6	9
48	Pistoia	3	4															3	4
49	Siena	19	22			1	8											20	30
50	Perugia	7	12	8	26													15	38
51	Terni	1	1	2	6	1	8											4	15
52	Ancona	10	18	4	12	1	7											15	37
53	Ascoli Piceno	6	11	2	6													8	17
54	Macerata	7	11	4	14													11	25
55	Pesaro e Urbino	3	6	4	13													7	19
56	Frosinone	11	16	2	6													13	22
57	Latina	3	5															3	5
58	Rieti	2	4															2	4
59	Roma	6	8	2	7	1	7											22	44
60	Viterbo	8	11	3	9													11	20
61	Campobasso	5	7	1	4													6	11
62	Chieti	5	8	2	8													7	16
63	L'Aquila	3	5	1	3													4	8
64	Pescara	4	1	1	3													5	11
65	Teramo	2	3	1	4													3	7
66	Avellino	3	4	1	5													4	9
67	Benevento	10	12			1	9											11	21
68	Caserta	3	5	1	3													4	8
69	Napoli	5	8	5	16	1	7											11	31
70	Salerno	16	23	2	6													18	29
71	Bari	29	44	8	28													37	72
72	Brindisi	11	15	2	7													13	22
73	Foggia	19	25	5	15													24	40
74	Lecce	9	11	8	25													17	36
75	Taranto	8	12															8	12
76	Matera	2	3	1	3	1	8											4	14
77	Potenza	5	7	1	3													6	10
78	Catanzaro	6	8	3	13	1	6											10	27
79	Cosenza	7	10	2	6	1	7											10	23
80	Reggio di Calabria	8	11	6	22													14	33
81	Agrigento	5	7	3	10	1	6											9	23
82	Caltanissetta	3	4	1	4	1	7											5	15
83	Catania	9	12	4	15	2	14											15	41
84	Enna	2	4															2	4
85	Messina	10	16	4	15													14	31
86	Palermo	14	19	3	11													17	30
87	Ragusa	1	2	1	4	1	8											3	14
88	Siracusa	5	6	3	11	1	6											9	23
89	Trapani	6	7	2	8													8	15
90	Cagliari	14	16	1	3													15	19
91	Nuoro	5	7															5	7
92	Sassari	8	9	1	3													9	12
	ITALIA	637	983	299	1.029	41	284	5	85									982	2.381

SEZIONE II — DITTE SECONDO IL NUMERO DI ADDETTI

TAV. 17 — Commercio (Ramo 7)

A — TOTALE DITTE

N. d'ordine	PROVINCIE	DITTE CON ADDETTI														TOTALE DITTE			
		fino a 2		da 3 a 5		da 6 a 10		da 11 a 50		da 51 a 100		da 101 a 500		da 501 a 1000		1001 e oltre		N	addetti
		N	addetti	N	addetti	N	addetti	N	addetti	N	addetti	N	addetti	N	addetti	N	addetti		
1	Alessandria	8.038	12.173	1.366	4.669	171	1.227	43	681	2	154	2	213	—	—	—	—	9.622	19.117
2	Asti	3.688	5.576	627	2.115	64	443	11	150	1	73	—	—	—	—	—	—	4.391	8.357
3	Cuneo	9.974	15.474	2.188	7.329	127	915	36	703	1	80	2	412	—	—	—	—	12.328	24.913
4	Novara	7.197	10.899	1.445	4.962	166	1.178	51	764	4	216	1	280	—	—	—	—	8.863	18.299
5	Torino	22.915	40.101	5.429	19.516	716	5.396	300	7.148	7	479	9	1.822	1	512	2	2.735	29.380	77.709
6	Vercelli	6.798	10.275	1.259	4.318	131	935	33	574	3	192	1	164	—	—	—	—	8.225	16.458
7	Aosta (Valle di)	1.470	2.246	344	1.194	33	237	12	202	1	90	—	—	—	—	—	—	1.860	3.969
8	Bergamo	8.584	13.263	1.847	6.460	241	1.725	79	1.342	4	298	2	373	—	—	—	—	10.757	23.461
9	Brescia	12.408	18.781	2.405	8.318	312	2.217	82	1.470	3	189	4	767	—	—	—	—	15.214	31.742
10	Como	8.330	15.079	1.800	7.733	282	2.253	76	2.893	6	475	2	343	—	—	—	—	10.496	28.776
11	Cremona	4.820	7.528	1.311	4.540	113	795	23	359	1	64	2	297	—	—	—	—	6.270	13.583
12	Mantova	5.450	8.126	1.261	4.353	134	929	32	587	1	85	1	110	—	—	—	—	6.879	14.190
13	Milano	32.964	59.702	11.754	41.776	2.251	16.895	1.002	20.533	87	5.822	32	5.920	3	1.822	2	5.835	48.095	158.305
14	Pavia	9.161	13.906	1.764	6.029	191	1.333	49	892	2	121	1	249	—	—	—	—	11.168	22.530
15	Sondrio	1.767	2.677	406	1.408	46	322	13	240	—	—	—	—	—	—	—	—	2.232	4.647
16	Varese	6.832	10.373	1.475	5.128	212	1.512	67	1.139	3	205	1	105	—	—	—	—	8.590	18.462
17	Bolzano	3.324	5.186	1.504	5.309	364	2.669	136	2.762	13	985	10	1.824	—	—	—	—	5.352	18.735
18	Trento	4.931	7.448	1.186	4.154	201	1.488	71	1.302	1	52	3	623	—	—	—	—	6.393	15.067
19	Belluno	2.913	4.517	804	2.784	111	800	31	551	—	—	—	—	—	—	—	—	3.859	8.652
20	Padova	6.194	9.676	2.148	7.513	358	2.614	101	1.856	4	224	1	171	1	584	—	—	8.807	22.638
21	Rovigo	2.795	4.429	1.000	3.470	111	799	29	495	1	82	1	113	—	—	—	—	3.937	9.388
22	Treviso	5.648	8.645	1.617	5.659	234	1.674	70	1.140	2	148	1	116	—	—	—	—	7.572	17.382
23	Venezia	6.537	12.084	2.132	8.561	390	2.874	152	3.052	8	605	5	785	—	—	1	1.326	9.225	29.287
24	Verona	7.926	12.004	2.009	6.961	287	2.079	95	1.737	6	426	6	1.158	—	—	—	—	10.329	24.365
25	Vicenza	6.680	10.187	2.078	7.198	218	1.531	71	1.243	2	158	—	—	—	—	—	—	9.049	20.317
26	Gorizia	1.822	2.817	574	2.032	78	554	16	297	—	—	—	—	—	—	—	—	2.490	5.700
27	Udine	7.205	11.260	2.226	7.715	335	2.396	116	1.924	3	180	3	527	—	—	—	—	9.888	24.002
28	Trieste (Territorio di)	4.239	6.457	1.545	5.493	434	3.214	155	2.669	10	654	3	490	1	719	1	1.090	6.388	20.786
29	Genova	18.090	31.709	2.915	10.338	536	3.895	240	4.644	11	756	6	1.218	—	—	1	2.370	21.799	54.930
30	Imperia	3.696	5.630	929	3.255	120	857	47	817	3	223	1	240	—	—	—	—	4.796	11.022
31	La Spezia	3.369	5.037	714	2.482	96	696	38	604	—	—	—	—	—	—	—	—	4.217	8.819
32	Savona	4.632	7.288	1.096	3.798	126	885	29	553	—	—	—	—	—	—	—	—	5.883	12.524
33	Bologna	8.712	13.288	2.322	8.125	432	3.131	212	3.872	10	651	6	1.243	—	—	—	—	11.694	30.310
34	Ferrara	4.155	6.450	1.126	3.988	153	1.110	43	753	1	51	2	510	—	—	—	—	5.480	12.862
35	Forlì	6.551	9.536	1.153	4.007	148	1.045	51	973	3	221	2	223	—	—	—	—	7.908	16.005
36	Modena	5.402	8.265	1.335	4.616	177	1.268	70	1.209	3	250	4	557	—	—	—	—	6.991	16.165
37	Parma	5.124	7.783	1.233	4.247	201	1.465	52	870	1	94	2	303	—	—	—	—	6.613	14.762
38	Piacenza	3.549	5.435	1.066	3.659	132	938	43	758	4	241	1	309	—	—	—	—	4.795	11.340
39	Ravenna	3.414	5.035	579	1.980	55	404	41	753	7	534	1	131	—	—	—	—	4.097	8.837
40	Reggio nell'Emilia	4.400	6.622	1.029	3.567	143	1.035	43	689	2	112	1	170	—	—	—	—	5.618	12.195
41	Arezzo	3.284	4.930	584	1.990	52	371	29	508	2	170	—	—	—	—	—	—	3.951	7.969
42	Firenze	11.541	17.827	3.105	10.868	505	3.630	218	3.990	9	623	11	1.442	—	—	—	—	15.889	38.380
43	Grosseto	2.881	4.253	520	1.772	48	339	14	220	—	—	1	110	—	—	—	—	3.464	6.694
44	Livorno	4.214	6.350	914	3.230	149	1.053	41	700	5	344	—	—	—	—	—	—	5.323	11.677
45	Lucca	5.372	7.921	988	3.410	133	947	35	589	—	—	2	506	—	—	—	—	6.530	13.373
46	Massa-Carrara	3.119	4.558	490	1.676	40	281	8	160	2	136	—	—	—	—	—	—	3.659	6.811
47	Pisa	4.506	6.748	851	2.930	120	840	34	591	3	214	—	—	—	—	—	—	5.514	11.323
48	Pistoia	3.210	4.837	726	2.532	87	637	16	327	—	—	—	—	—	—	—	—	4.039	8.333
49	Siena	2.989	4.610	597	2.008	86	630	25	413	—	—	1	121	—	—	—	—	3.698	7.782
50	Perugia	5.069	7.715	908	3.098	112	799	37	667	1	51	1	216	—	—	—	—	6.128	12.546
51	Terni	2.277	3.422	461	1.593	56	374	16	259	2	136	—	—	—	—	—	—	2.812	5.784
52	Ancona	4.375	6.515	710	2.437	119	862	49	894	—	—	1	253	—	—	—	—	5.254	10.961
53	Ascoli Piceno	3.080	4.607	416	1.440	59	410	19	298	4	239	—	—	—	—	—	—	3.578	6.994
54	Macerata	3.239	4.827	401	1.350	58	403	11	166	1	93	—	—	—	—	—	—	3.710	6.839
55	Pesaro e Urbino	3.364	5.139	589	1.992	62	453	19	372	1	75	1	114	—	—	—	—	4.036	8.145
56	Frosinone	4.056	6.124	481	1.628	39	280	15	248	1	53	—	—	—	—	—	—	4.592	8.333
57	Latina	2.707	4.036	471	1.633	54	387	14	224	1	70	—	—	—	—	—	—	3.247	6.350
58	Rieti	2.038	3.087	304	1.043	21	155	5	94	—	—	—	—	—	—	—	—	2.368	4.379
59	Roma	19.871	33.027	7.485	26.733	1.653	11.963	546	10.641	41	2.685	25	4.806	3	2.219	2	6.939	29.626	99.013
60	Viterbo	2.871	4.420	592	2.033	63	452	9	150	—	—	1	111	—	—	—	—	29.626	99.013
61	Campobasso	3.758	5.533	376	1.242	33	232	15	247	1	83	—	—	—	—	—	—	3.536	7.166
62	Chieti	3.688	5.511	520	1.776	47	351	14	224	—	—	—	—	—	—	—	—	4.183	7.337
63	L'Aquila	3.866	5.756	493	1.696	61	434	14	237	1	62	—	—	—	—	—	—	4.269	7.862
64	Pescara	2.320	3.497	396	1.382	80	579	19	345	1	91	—	—	—	—	—	—	4.435	8.185
65	Teramo	2.512	3.812	248	838	31	211	6	131	1	54	—	—	—	—	—	—	2.816	5.894
66	Avellino	4.529	6.370	429	1.458	47	347	18	307	2	157	—	—	—	—	—	—	2.798	5.046
67	Benevento	3.180	4.375	243	802	19	132	7	118	1	82	—	—	—	—	—	—	5.025	8.639
68	Caserta	6.766	9.586	510	1.744	44	316	8	127	—	—	—	—	—	—	—	—	3.450	5.509
69	Napoli	21.927	33.023	4.742	16.572	775	5.635	236	4.464	17	1.197	5	738	—	—	—	—	7.328	11.773
70	Salerno	9.639	13.877	1.031	3.566	167	1.200	62	1.244	—	—	—	—	—	—	—	—	27.702	61.629
71	Bari	11.926	16.621	1.331	4.63														

SEZIONE II — DITTE SECONDO IL NUMERO DI ADDETTI

Segue Tav. 17 — Commercio (Ramo 7)

B — DITTE INDIVIDUALI

N. d'ordine	PROVINCIE	DITTE CON ADDETTI														TOTALE DITTE			
		fino a 2		da 3 a 5		da 6 a 10		da 11 a 50		da 51 a 100		da 101 a 500		la 501 a 1000		1001 e oltre		N	addetti
		N	addetti	N	addetti	N	addetti	N	addetti	N	addetti	N	addetti	N	addetti	N	addetti		
1	Alessandria	7.684	11.600	1.168	3.945	103	727	20	314										
2	Asti	3.560	5.367	550	1.846	47	313	6	87									8.975	16.596
3	Cuneo	9.523	14.685	1.943	6.475	85	607	15	272									4.163	7.613
4	Novara	6.642	10.022	1.261	4.306	110	762	15	215									11.566	22.040
5	Torino	21.711	37.952	4.546	16.083	459	3.524	100	2.386									8.028	15.305
6	Vercelli	6.313	9.487	1.048	3.551	71	488	11	165									26.816	59.945
7	Aosta (Valle di)	1.417	2.160	309	1.062	27	192	7	90									7.443	13.691
8	Bergamo	8.150	12.591	1.628	5.653	163	1.148	22	361	1	81							1.760	3.510
9	Brescia	11.668	17.642	2.091	7.164	211	1.471	37	571									9.964	19.834
10	Como	7.695	13.921	1.501	6.144	173	1.430	25	695									14.007	26.848
11	Cremona	4.539	7.054	1.101	3.767	73	507	9	148	1	64							9.394	22.190
12	Mantova	5.218	7.735	1.097	3.725	87	596	11	184									5.723	11.540
13	Milano	29.204	53.681	8.960	31.537	1.048	8.019	259	5.162	6	372	1	123					6.413	12.240
14	Pavia	8.756	13.224	1.513	5.098	128	881	21	338									39.478	98.894
15	Sondrio	1.654	2.504	347	1.194	36	250	6	105									10.418	19.541
16	Varese	6.200	9.426	1.208	4.148	118	829	24	321									2.043	4.054
17	Bolzano	3.173	4.944	1.405	4.927	309	2.260	90	1.741	5	377	1	113					7.550	14.784
18	Trento	4.561	6.853	942	3.268	128	923	31	476	1	52							4.983	14.362
19	Belluno	2.742	4.225	682	2.347	58	409	12	199									5.653	11.572
20	Padova	6.023	9.376	1.910	6.631	268	1.927	44	698	3	172							3.494	7.179
21	Rovigo	2.708	4.271	880	3.028	86	611	17	268									8.248	18.804
22	Treviso	5.452	8.311	1.449	5.034	170	1.196	33	509									3.691	8.178
23	Venezia	6.246	11.592	1.838	7.462	271	1.981	72	1.422	3	264							7.104	15.050
24	Verona	7.514	11.338	1.756	6.040	190	1.345	38	652	1	89	2	260					8.430	22.721
25	Vicenza	6.355	9.647	1.820	6.264	163	1.133	31	531									9.501	19.724
26	Gorizia	1.758	2.708	532	1.874	55	376	8	127									8.369	17.575
27	Udine	6.850	10.681	1.966	6.774	251	1.780	49	735	2	129							2.353	5.085
28	Trieste (Territorio di)	3.892	5.924	1328	4.689	306	2.216	85	1.338	2	122							9.118	20.099
29	Genova	16.822	29.685	2.097	7.322	265	1.877	74	1.402	3	207	1	164					5.613	14.289
30	Imperia	3.515	5.318	788	2.738	77	528	20	275									19.262	40.657
31	La Spezia	3.191	4.730	598	2.066	56	406	14	208									4.401	9.099
32	Savona	4.406	6.916	955	3.284	85	597	11	164									3.859	7.410
33	Bologna	8.236	12.467	1.909	6.578	265	1.896	85	1.409	1	52							5.457	10.961
34	Ferrara	3.964	6.123	981	3.454	90	663	17	254	1	51							10.497	22.402
35	Forlì	6.187	8.995	993	3.414	92	633	25	427	2	149							5.053	10.545
36	Modena	5.154	7.848	1.148	3.927	123	870	32	587	2	154							7.299	13.618
37	Parma	4.884	7.360	1.057	3.594	121	871	27	465									6.459	13.386
38	Piacenza	3.372	5.117	908	3.073	84	587	18	286									6.089	12.290
39	Ravenna	3.248	4.739	473	1.599	35	254	15	261	3	53							4.383	9.116
40	Reggio nell'Emilia	4.188	6.261	864	2.969	70	486	11	136	1	203	1	131					3.775	7.187
41	Arezzo	3.102	4.635	491	1.647	31	221	8	123	1	75							5.133	9.852
42	Firenze	10.636	16.344	2.401	8.262	272	1.922	82	1.303	3	206	2	249					3.633	6.701
43	Grosseto	2.689	3.952	436	1.473	26	182	6	76									13.446	28.286
44	Livorno	3.979	5.961	765	2.672	77	532	13	205									3.157	5.683
45	Lucca	5.090	7.486	825	2.804	90	628	14	201									4.834	9.370
46	Massa-Carrara	2.915	4.273	445	1.506	28	193	14	201									6.019	11.119
47	Pisa	4.107	6.168	727	2.486	66	440	11	186									3.388	5.972
48	Pistoia	3.028	4.549	651	2.246	53	378	6	114									4.911	9.280
49	Siena	2.794	4.271	486	1.624	47	337	10	139									3.738	7.287
50	Perugia	4.777	7.281	789	2.663	78	547	18	284									3.337	6.371
51	Terni	2.191	3.283	415	1.426	44	291	4	67									5.662	10.775
52	Ancona	4.201	6.221	594	2.012	64	458	20	352									2.654	5.067
53	Ascoli Piceno	2.943	4.377	339	1.158	45	313	5	80	1	56							4.879	9.043
54	Macerata	3.134	4.650	336	1.123	40	274	3	36									3.333	5.984
55	Pesaro e Urbino	3.216	4.919	506	1.699	36	257	9	144	1	75							3.513	6.083
56	Frosinone	3.979	6.001	439	1.479	34	244	12	203									3.768	7.094
57	Latina	2.667	3.956	424	1.460	41	293	10	156									4.464	7.927
58	Rieti	1.987	2.999	275	936	13	91	2	29									3.142	5.875
59	Roma	18.682	31.167	6.430	22.787	1.178	8.458	224	3.947	8	468	2	266					2.277	4.055
60	Viterbo	2.753	4.219	490	1.673	36	247	5	69									26.524	67.093
61	Campobasso	3.672	5.387	333	1.094	20	133	6	88									3.284	6.208
62	Chieti	3.595	5.352	450	1.513	27	191	9	143									4.031	6.702
63	L'Aquila	3.800	5.658	454	1.551	52	372	8	112	1	62							4.081	7.199
64	Pescara	2.264	3.397	345	1.192	48	347	7	125									4.315	7.755
65	Teramo	2.462	3.727	219	739	17	111	2	31									2.664	5.061
66	Avellino	4.479	6.295	407	1.378	41	303	14	230	1	71							2.700	4.608
67	Benevento	3.147	4.319	218	716	15	107	5	73									4.942	8.277
68	Caserta	6.723	9.515	498	1.700	40	284	4	49									3.385	5.215
69	Napoli	21.394	32.105	4.271	14.830	553	3.972	125	2.190	7	553	1	140					7.265	11.518
70	Salerno	9.535	13.704	964	3.312	141	992	39	768									26.351	53.790
71	Bari	11.738	16.296	1.151	3.974	187	1.362	34	558									10.679	18.776
72	Brindisi	3.206	4.460	217	737	44	311	10	177									13.111	22.307
73	Foggia	6.452	9.158	576	1.933	70	491	11	180									3.477	5.685
74	Lecce	5.979	8.485	440	1.490	71	510	16	264									7.109	11.761
75	Taranto	3.799	5.332	398	1.370	70	500	12	200									6.506	10.749
76	Matera	1.462	2.091	122	425	10	77	1	11									4.279	7.402
77	Potenza	3.724	5.390	275	890	19	135	7	97									1.595	2.674
78	Catanzaro	6.054	8.284	497	1.681	64	456	11	164									4.025	6.512
79	Cosenza	6.019	8.121	448	1.552	40	283	8	119	2	123							6.626	10.585
80	Reggio di Calabria	6.594	9.303	581	1.946	67	471	20	325										

SEZIONE II — DITTE SECONDO IL NUMERO DI ADDETTI

TAV. 17.1 — Commercio all'ingrosso (Classe 7.01)

A — TOTALE DITTE

N. d'ordine	PROVINCIE	DITTE CON ADDETTI														TOTALE DITTE			
		fino a 2		da 3 a 5		da 6 a 10		da 11 a 50		da 51 a 100		da 101 a 500		da 501 a 1000		1001 e oltre		N	addetti
		N	addetti	N	addetti	N	addetti	N	addetti	N	addetti	N	addetti	N	addetti	N	addetti		
1	Alessandria	763	1.058	171	618	57	417	17	270	2	154	1	102	—	—	—	—	1.011	2.619
2	Asti	557	769	110	392	23	166	4	62	—	—	—	—	—	—	—	—	694	1.389
3	Cuneo	2.241	2.887	332	1.156	51	374	22	452	1	80	1	268	—	—	—	—	2.648	5.217
4	Novara	684	920	146	532	51	377	22	331	2	104	—	—	—	—	—	—	905	2.264
5	Torino	2.638	5.247	929	4.040	237	2.039	139	3.959	1	55	6	1.303	1	512	—	—	3.951	17.155
6	Vercelli	843	1.153	216	775	44	323	15	259	1	65	—	—	—	—	—	—	1.119	2.575
7	Aosta (Valle di)	109	134	24	90	9	61	4	64	—	—	—	—	—	—	—	—	146	349
8	Bergamo	518	729	181	671	75	565	39	608	1	65	—	—	—	—	—	—	814	2.638
9	Brescia	777	1.087	277	1.013	91	657	34	595	—	—	3	479	—	—	—	—	1.182	3.831
10	Cremona	574	821	262	964	93	709	42	1.804	2	109	—	—	—	—	—	—	973	4.407
11	Crotona	415	564	152	553	28	208	10	169	—	—	—	—	—	—	—	—	605	1.494
12	Mantova	535	733	142	527	23	176	10	175	—	—	—	—	—	—	—	—	710	1.611
13	Milano	3.999	7.762	2.540	9.672	982	7.804	558	11.908	44	2.864	11	2.555	2	1.273	—	—	8.136	43.838
14	Pavia	928	1.265	225	815	56	409	23	450	1	55	—	—	—	—	—	—	1.233	2.994
15	Sondrio	110	151	36	131	12	93	6	107	—	—	—	—	—	—	—	—	164	482
16	Varese	530	764	231	853	77	559	30	527	1	51	1	105	—	—	—	—	870	2.859
17	Bolzano	356	464	104	385	66	515	66	1.576	13	906	9	1.686	—	—	—	—	614	5.532
18	Trento	394	506	94	356	51	399	31	665	1	52	3	623	—	—	—	—	574	2.601
19	Belluno	287	348	52	181	21	149	11	217	—	—	—	—	—	—	—	—	371	895
20	Padova	555	797	243	882	95	713	43	746	2	122	—	—	1	584	—	—	939	3.844
21	Rovigo	171	262	75	265	21	159	15	295	—	—	1	113	—	—	—	—	283	1.094
22	Treviso	431	599	158	586	36	274	32	507	2	148	—	—	—	—	—	—	659	2.114
23	Venezia	399	589	186	680	59	443	34	589	—	—	—	—	—	—	—	—	678	2.301
24	Verona	648	908	266	966	83	641	49	975	4	302	4	678	—	—	—	—	1.054	4.470
25	Vicenza	536	744	184	666	54	391	29	504	—	—	—	—	—	—	—	—	803	2.305
26	Gorizia	104	155	56	200	15	107	4	81	—	—	—	—	—	—	—	—	179	543
27	Udine	504	673	178	656	66	493	44	749	2	115	1	125	—	—	—	—	795	2.811
28	Trieste (Territorio di)	535	796	237	852	98	752	47	873	7	462	2	222	—	—	—	—	926	3.957
29	Genova	1.462	2.143	642	2.313	165	1.241	95	1.712	3	217	3	528	—	—	1	2.370	2.371	10.524
30	Imperia	471	682	195	713	30	221	17	276	—	—	—	—	—	—	—	—	713	1.892
31	La Spezia	188	278	75	269	11	78	9	120	—	—	—	—	—	—	—	—	283	745
32	Savona	417	614	131	473	38	260	10	164	—	—	—	—	—	—	—	—	596	1.511
33	Bologna	706	1.012	322	1.223	133	996	87	1.619	7	428	2	422	—	—	—	—	1.267	5.700
34	Ferrara	318	437	122	451	34	242	20	343	1	51	1	104	—	—	—	—	496	1.628
35	Forlì	500	723	142	512	42	301	26	594	3	221	1	112	—	—	—	—	714	2.463
36	Modena	638	890	211	768	46	345	33	596	3	250	3	373	—	—	—	—	934	3.222
37	Parma	606	796	165	591	77	567	21	385	—	—	—	—	—	—	—	—	869	2.339
38	Piacenza	404	545	129	474	40	289	16	287	2	107	—	—	—	—	—	—	591	1.702
39	Ravenna	280	372	93	340	21	156	18	335	5	368	1	131	—	—	—	—	418	1.702
40	Reggio nell'Emilia	518	704	132	495	52	385	17	293	2	112	—	—	—	—	—	—	721	1.989
41	Arezzo	294	401	94	339	16	115	12	174	1	75	—	—	—	—	—	—	417	1.104
42	Firenze	1.328	1.978	579	2.105	165	1.221	83	1.465	3	204	1	120	—	—	—	—	2.159	7.093
43	Grosseto	242	318	47	164	7	48	1	11	—	—	—	—	—	—	—	—	297	541
44	Livorno	293	431	108	392	35	246	18	303	1	83	—	—	—	—	—	—	455	1.455
45	Lucca	278	385	98	352	36	277	15	241	—	—	—	—	1	137	—	—	428	1.392
46	Massa-Carrara	193	263	49	171	11	84	1	14	—	—	—	—	—	—	—	—	254	532
47	Pisa	337	455	129	466	45	323	15	270	1	79	—	—	—	—	—	—	527	1.633
48	Pistoia	282	403	81	292	16	117	3	95	—	—	—	—	—	—	—	—	382	907
49	Siena	178	248	76	261	22	159	6	89	—	—	—	—	—	—	—	—	282	757
50	Perugia	240	341	75	281	30	229	13	249	—	—	—	—	—	—	—	—	358	1.100
51	Terui	107	153	47	163	12	90	8	130	—	—	—	—	—	—	—	—	174	536
52	Ancona	343	477	80	289	41	308	23	444	—	—	—	—	—	—	—	—	487	1.518
53	Ascoli Piceno	245	345	69	243	28	193	13	209	2	117	—	—	—	—	—	—	357	1.107
54	Macerata	151	203	48	171	20	142	5	79	—	—	—	—	—	—	—	—	224	595
55	Pesaro e Urbino	263	346	60	223	13	102	10	172	1	75	—	—	—	—	—	—	347	918
56	Frosinone	153	212	43	154	10	69	9	144	—	—	—	—	—	—	—	—	215	579
57	Latina	141	185	41	155	13	89	5	73	—	—	—	—	—	—	—	—	200	502
58	Rieti	50	67	24	91	4	27	2	26	—	—	—	—	—	—	—	—	80	211
59	Roma	1.187	1.746	782	2.941	274	2.004	120	2.163	9	550	4	681	—	—	2	6.939	2.378	17.024
60	Viterbo	191	258	64	232	19	136	3	61	—	—	—	—	—	—	—	—	277	687
61	Campobasso	232	309	46	157	9	66	5	92	—	—	—	—	—	—	—	—	292	624
62	Chieti	174	250	59	228	14	99	7	112	—	—	—	—	—	—	—	—	254	689
63	L'Aquila	147	204	48	190	12	83	3	38	1	62	—	—	—	—	—	—	211	577
64	Pescara	95	144	61	222	28	203	7	122	1	91	—	—	—	—	—	—	192	782
65	Teramo	123	179	39	142	11	79	2	34	1	54	—	—	—	—	—	—	176	488
66	Avellino	234	318	46	167	21	153	13	233	1	71	—	—	—	—	—	—	315	942
67	Benevento	150	187	35	121	5	36	3	43	—	—	—	—	—	—	—	—	193	387
68	Caserta	232	305	69	248	12	85	2	23	—	—	—	—	—	—	—	—	315	661
69	Napoli	1.588	2.326	613	2.241	206	1.522	75	1.430	4	262	—	—	—	—	—	—	2.486	7.781
70	Salerno	598	825	179	657	82	609	33	697	—	—	—	—	—	—	—	—	892	2.788
71	Bari	628	893	297	1.078	85	623	33	606	1	56	1	117	—	—	—	—	1.045	3.373
72	Brindisi	84	116	21	75	11	83	9	152	—	—	—	—	—	—	—	—	125	426
73	Foggia	372	507	90	325	22	171	2	32	1	65	—	—	—	—	—	—	487	1.100
74	Lecce	217	309	55	201	25	191	9	141	—	—	—	—	—	—	—	—	306	842
75	Taranto	184	263	57	209	19	141	8	109	—	—	—	—	—	—	—	—	268	722
76	Marano	65	77	12	44	—	—	—	—	—	—	—	—	—	—	—	—	77	121
77	Potenza	97	132	22	78	6	39	3	45	—	—	—	—	—	—	—	—	128	294
78	Catanzaro	159	21																

SEZIONE II — DITTE SECONDO IL NUMERO DI ADDETTI
 Segue Tav. 17.1 — Commercio all'ingrosso (Classe 7.01)
 B — DITTE INDIVIDUALI

N. d'ordine	PROVINCIE	DITTE CON ADDETTI														TOTALE DITTE			
		fino a 2		da 3 a 5		da 6 a 10		da 11 a 50		da 51 a 100		da 101 a 500		da 501 a 1000		1001 e oltre		N	addetti
		N	addetti	N	addetti	N	addetti	N	addetti	N	addetti	N	addetti	N	addetti	N	addetti		
1	Alessandria	689	924	118	424	26	186	7	103	—	—	—	—	—	—	—	—	840	1.637
2	Asti	536	728	89	317	13	90	1	22	—	—	—	—	—	—	—	—	639	1.157
3	Cuneo	2.168	2.747	277	954	29	221	11	224	—	—	—	—	—	—	—	—	2.485	4.146
4	Novara	616	807	108	390	29	208	8	119	—	—	—	—	—	—	—	—	761	1.524
5	Torino	2.414	4.750	629	2.707	121	1.173	40	1.226	—	—	—	—	—	—	—	—	3.204	9.855
6	Vercelli	779	1.030	148	514	21	150	4	55	—	—	—	—	—	—	—	—	952	1.749
7	Aosta (Valle di)	108	132	20	75	6	38	2	24	—	—	—	—	—	—	—	—	136	269
8	Bergamo	485	669	141	524	40	295	11	174	—	—	—	—	—	—	—	—	677	1.662
9	Brescia	713	974	182	652	54	375	15	235	—	—	—	—	—	—	—	—	964	2.236
10	Como	503	703	164	596	45	337	11	170	—	—	—	—	—	—	—	—	723	1.806
11	Cremona	378	496	105	371	11	82	4	77	—	—	—	—	—	—	—	—	498	1.026
12	Mantova	510	684	106	385	13	99	3	37	—	—	—	—	—	—	—	—	632	1.205
13	Milano	2.992	5.957	1.327	5.185	271	2.611	111	2.459	1	60	—	—	—	—	—	—	4.702	16.272
14	Pavia	867	1.153	170	602	36	261	9	130	—	—	—	—	—	—	—	—	1.082	2.146
15	Sondrio	104	141	28	106	10	74	2	26	—	—	—	—	—	—	—	—	144	347
16	Varese	445	613	137	512	31	228	8	149	—	—	—	—	—	—	—	—	621	1.502
17	Bolzano	311	389	72	267	46	355	33	790	5	377	1	113	—	—	—	—	468	2.291
18	Trento	340	435	65	255	32	237	12	206	1	52	—	—	—	—	—	—	450	1.185
19	Belluno	273	326	37	125	10	74	3	59	—	—	—	—	—	—	—	—	323	584
20	Padova	527	744	187	675	60	439	17	259	1	70	—	—	—	—	—	—	792	2.187
21	Rovigo	166	252	60	212	12	90	11	198	—	—	—	—	—	—	—	—	249	752
22	Treviso	403	549	116	427	19	136	10	143	—	—	—	—	—	—	—	—	548	1.255
23	Venezia	342	492	114	406	28	207	9	135	—	—	—	—	—	—	—	—	493	1.240
24	Verona	586	804	197	713	45	330	16	355	1	89	2	260	—	—	—	—	847	2.551
25	Vicenza	497	672	144	510	30	216	12	206	—	—	—	—	—	—	—	—	683	1.604
26	Gorizia	99	146	46	163	8	52	1	11	—	—	—	—	—	—	—	—	154	372
27	Udine	487	644	121	444	45	330	15	202	1	64	—	—	—	—	—	—	669	1.684
28	Trieste (Territorio di)	388	567	135	480	37	271	13	222	1	62	—	—	—	—	—	—	574	1.602
29	Genova	1.148	1.631	361	1.266	61	465	17	269	1	71	1	164	—	—	—	—	1.589	3.866
30	Imperia	421	598	142	520	16	110	6	69	—	—	—	—	—	—	—	—	585	1.297
31	La Spezia	156	217	48	170	6	46	4	55	—	—	—	—	—	—	—	—	214	488
32	Savona	383	554	90	321	17	117	4	73	—	—	—	—	—	—	—	—	494	1.065
33	Bologna	621	862	236	849	72	531	32	522	1	52	—	—	—	—	—	—	962	2.816
34	Ferrara	294	396	92	335	16	113	9	140	1	51	—	—	—	—	—	—	412	1.035
35	Forlì	468	668	92	324	21	143	11	232	2	149	—	—	—	—	—	—	594	1.516
36	Modena	596	814	160	577	33	248	13	257	2	154	—	—	—	—	—	—	804	2.050
37	Parma	572	731	129	454	42	311	10	184	—	—	—	—	—	—	—	—	753	1.680
38	Piacenza	366	474	82	298	25	176	5	56	—	—	—	—	—	—	—	—	478	1.004
39	Ravenna	255	328	64	229	11	77	8	167	2	135	1	131	—	—	—	—	341	1.067
40	Reggio nell'Emilia	489	658	89	328	20	143	5	63	—	—	—	—	—	—	—	—	603	1.192
41	Arezzo	274	365	61	211	8	59	4	57	1	75	—	—	—	—	—	—	348	767
42	Firenze	1.146	1.656	355	1.254	70	514	19	305	2	128	—	—	—	—	—	—	1.592	3.857
43	Grosseto	222	282	28	96	—	—	—	—	—	—	—	—	—	—	—	—	250	378
44	Livorno	251	362	67	235	11	76	1	18	—	—	—	—	—	—	—	—	330	691
45	Lucca	247	333	61	211	18	139	3	49	—	—	—	—	—	—	—	—	329	732
46	Massa-Carrara	171	224	37	126	4	29	—	—	—	—	—	—	—	—	—	—	212	379
47	Pisa	305	439	89	324	19	130	6	89	—	—	—	—	—	—	—	—	419	982
48	Pistoia	243	333	61	213	6	42	—	—	—	—	—	—	—	—	—	—	310	588
49	Siena	158	211	55	187	14	103	4	54	—	—	—	—	—	—	—	—	231	555
50	Perugia	219	303	55	202	18	135	5	72	—	—	—	—	—	—	—	—	297	712
51	Terni	104	148	36	122	7	52	1	12	—	—	—	—	—	—	—	—	148	334
52	Ancona	322	439	53	182	19	144	10	202	—	—	—	—	—	—	—	—	404	967
53	Ascoli Piceno	223	307	46	158	17	116	2	29	—	—	—	—	—	—	—	—	288	610
54	Macerata	137	177	28	99	9	60	—	—	—	—	—	—	—	—	—	—	174	336
55	Pesaro e Urbino	257	336	39	143	5	37	4	61	1	75	—	—	—	—	—	—	306	652
56	Frosinone	148	202	33	116	8	52	8	132	—	—	—	—	—	—	—	—	197	502
57	Latina	135	175	30	112	8	57	2	25	—	—	—	—	—	—	—	—	175	369
58	Rieti	46	62	18	67	2	13	—	—	—	—	—	—	—	—	—	—	66	142
59	Roma	899	1.311	516	1.919	120	848	25	449	—	—	—	—	—	—	—	—	1.560	4.527
60	Viterbo	173	227	40	141	6	42	1	11	—	—	—	—	—	—	—	—	220	421
61	Campobasso	226	298	36	119	2	17	1	1	—	—	—	—	—	—	—	—	265	451
62	Chieti	165	234	33	121	3	20	4	76	—	—	—	—	—	—	—	—	205	451
63	L'Aquila	139	189	38	147	11	76	2	27	1	62	—	—	—	—	—	—	191	501
64	Pescara	87	129	38	135	11	81	2	28	—	—	—	—	—	—	—	—	138	373
65	Teramo	116	169	31	112	5	35	1	17	—	—	—	—	—	—	—	—	153	333
66	Avellino	226	305	42	151	19	139	10	169	1	71	—	—	—	—	—	—	258	835
67	Benevento	145	180	29	100	4	29	2	31	—	—	—	—	—	—	—	—	180	340
68	Caserta	227	296	63	228	11	78	2	23	—	—	—	—	—	—	—	—	303	625
69	Napoli	1.462	2.113	475	1.727	121	873	30	545	2	151	—	—	—	—	—	—	2.090	5.409
70	Salerno	574	780	153	559	65	472	22	468	—	—	—	—	—	—	—	—	814	2.279
71	Bari	580	809	211	747	50	374	9	172	—	—	1	117	—	—	—	—	851	2.219
72	Brindisi	81	110	19	69	8	60	5	94	—	—	—	—	—	—	—	—	113	333
73	Foggia	348	462	68	242	11	81	1	12	—	—	—	—	—	—	—	—	428	797
74	Lecce	208	293	42	151	13	97	4	66	—	—	—	—	—	—	—	—	267	607
75	Taranto	168	232	46	164	13	98	4	52	—	—	—	—	—	—	—	—	231	546
76	Matera	60	69	5	18	—	—	—	—	—	—	—	—	—	—	—	—	65	87
77	Potenza	91	123	14	46	1	7	2	34	—	—	—	—	—	—	—	—	108	210
78	Catanzaro	147	194	26	87	11	77	4	65	—	—	—	—	—	—	—	—	188	423
79	Cosenza	176	231	33	125	7	55	4	68	2	123	—	—	—	—	—	—	222	602
80	Reggio di Calabria	311	398	58	208														

SEZIONE II — DITTE SECONDO IL NUMERO DI ADDETTI

TAV. 17.2 — Commercio al minuto (Classe 7.02)

A — TOTALE DITTE

N. d'ordine	PROVINCIE	DITTE CON ADDETTI														TOTALE DITTE			
		fino a 2		da 3 a 5		da 6 a 10		da 11 a 50		da 51 a 100		da 101 a 500		da 501 a 1000		1001 e oltre		N	addetti
		N	addetti	N	addetti	N	addetti	N	addetti	N	addetti	N	addetti	N	addetti	N	addetti		
1	Alessandria	5.396	8.530	892	3.009	80	559	15	247	—	—	1	111	—	—	—	—	6.384	12.456
2	Asti	2.248	3.644	400	1.323	25	168	4	53	1	73	—	—	—	—	—	—	2.678	5.261
3	Cuneo	5.618	9.182	1.216	4.009	42	308	10	201	—	—	1	144	—	—	—	—	6.887	13.844
4	Novara	4.403	6.791	936	3.178	83	570	19	313	2	112	1	280	—	—	—	—	5.444	11.244
5	Torino	15.589	27.323	3.103	10.687	316	2.210	91	1.853	4	282	1	208	—	—	2	2.735	19.106	45.298
6	Vercelli	4.271	6.640	786	2.662	57	397	12	183	1	61	1	164	—	—	—	—	5.128	10.107
7	Aosta (Valle di)	856	1.324	162	567	17	128	4	85	—	—	—	—	—	—	—	—	1.039	2.104
8	Bergamo	5.231	8.129	1.164	4.092	127	884	31	549	3	233	1	226	—	—	—	—	6.557	14.113
9	Brescia	7.622	11.458	1.373	4.768	160	1.106	36	630	3	78	1	288	—	—	—	—	9.193	18.328
10	Como	5.015	9.945	1.109	5.323	132	1.128	25	892	4	366	1	150	—	—	—	—	6.286	17.804
11	Cremona	2.870	4.567	751	2.624	69	482	6	90	—	—	2	297	—	—	—	—	3.699	8.124
12	Mantova	3.095	4.859	748	2.573	81	556	17	281	—	—	1	110	—	—	—	—	3.942	8.379
13	Milano	21.072	39.201	6.376	22.245	813	5.817	250	4.986	22	1.479	10	1.744	1	549	2	5.835	28.546	81.856
14	Pavia	5.583	8.773	1.085	3.678	100	677	17	293	—	—	1	249	—	—	—	—	6.786	13.670
15	Sondrio	1.068	1.659	244	845	24	163	5	83	—	—	—	—	—	—	—	—	1.341	2.750
16	Varese	4.347	6.692	998	3.114	107	754	29	504	2	154	—	—	—	—	—	—	5.383	11.218
17	Bolzano	1.550	2.488	783	2.775	164	1.183	33	521	1	79	—	—	—	—	—	—	2.531	7.046
18	Trento	2.668	4.071	640	2.236	112	810	21	349	—	—	—	—	—	—	—	—	3.441	7.466
19	Belluno	1.572	2.487	439	1.511	57	406	13	230	—	—	—	—	—	—	—	—	2.081	4.634
20	Padova	3.817	6.188	1.330	4.604	185	1.355	31	531	2	102	1	171	—	—	—	—	5.366	12.951
21	Rovigo	1.897	3.084	683	2.357	74	516	9	143	1	82	—	—	—	—	—	—	2.664	6.182
22	Treviso	2.920	4.660	975	3.415	148	1.047	31	507	—	—	1	116	—	—	—	—	4.075	9.745
23	Venezia	4.516	8.930	1.283	5.538	217	1.592	59	1.209	5	386	2	276	—	—	—	—	6.082	17.931
24	Verona	4.620	7.095	1.161	4.019	153	1.072	33	544	2	124	1	335	—	—	—	—	5.970	13.189
25	Vicenza	3.702	5.798	1.210	4.175	122	851	27	510	2	158	—	—	—	—	—	—	5.063	11.492
26	Gorizia	1.256	1.924	322	1.142	45	323	9	175	—	—	—	—	—	—	—	—	1.632	3.564
27	Udine	3.814	6.140	1.288	4.464	188	1.336	48	815	—	—	2	402	—	—	—	—	5.340	13.157
28	Trieste (Territorio di)	2.517	3.864	863	3.062	210	1.540	55	911	2	138	1	268	1	719	—	—	3.649	10.502
29	Genova	12.532	23.305	1.030	3.660	168	1.212	48	976	2	114	1	369	—	—	—	—	13.781	29.636
30	Imperia	2.431	3.701	452	1.533	39	269	10	142	1	86	—	—	—	—	—	—	2.933	5.731
31	La Spezia	2.422	3.607	425	1.458	52	368	23	391	—	—	—	—	—	—	—	—	2.922	5.824
32	Savona	2.924	4.643	561	1.933	51	363	14	313	—	—	—	—	—	—	—	—	3.550	7.252
33	Bologna	5.754	9.013	1.459	5.039	211	1.505	84	1.614	2	150	3	652	—	—	—	—	7.513	17.973
34	Ferrara	2.933	4.533	752	2.643	88	639	17	317	—	—	1	406	—	—	—	—	3.791	8.638
35	Forlì	4.156	6.343	662	2.245	45	313	14	236	—	—	—	—	—	—	—	—	4.878	9.245
36	Modena	3.587	5.735	846	2.885	79	562	26	443	—	—	1	184	—	—	—	—	4.539	9.809
37	Parma	3.304	5.236	755	2.571	84	611	18	788	1	94	1	182	—	—	—	—	4.163	8.982
38	Piacenza	2.142	3.416	628	2.129	60	422	20	350	1	81	1	309	—	—	—	—	2.852	6.707
39	Ravenna	2.421	3.682	369	1.235	23	163	18	340	2	166	—	—	—	—	—	—	2.833	5.586
40	Reggio nell'Emilia	2.848	4.544	675	2.290	76	536	21	320	—	—	—	—	—	—	—	—	3.621	7.860
41	Arezzo	2.454	3.766	369	1.229	21	146	12	262	1	95	—	—	—	—	—	—	2.857	5.498
42	Firenze	8.379	13.116	1.853	6.358	205	1.439	65	1.210	4	285	5	697	—	—	—	—	10.511	23.105
43	Grosseto	2.049	3.019	316	1.071	25	175	7	118	—	—	1	110	—	—	—	—	2.398	4.493
44	Livorno	3.099	4.667	540	1.872	70	499	14	244	—	—	3	202	—	—	—	—	3.726	7.484
45	Lucca	3.742	5.563	592	2.030	62	425	10	185	—	—	1	369	—	—	—	—	4.407	8.572
46	Massa-Carrara	2.095	3.112	277	940	18	125	6	131	2	136	—	—	—	—	—	—	2.398	4.444
47	Pisa	3.271	4.981	489	1.646	47	325	14	243	2	135	—	—	—	—	—	—	3.823	7.330
48	Pistoia	2.288	3.507	420	1.444	45	325	7	144	—	—	—	—	—	—	—	—	2.760	5.420
49	Siena	2.196	3.450	367	1.219	43	317	9	126	—	—	1	121	—	—	—	—	2.616	5.232
50	Perugia	4.115	6.298	662	2.211	50	337	17	276	—	—	1	216	—	—	—	—	4.845	9.338
51	Terni	1.711	2.582	302	1.039	27	174	5	75	2	136	—	—	—	—	—	—	2.047	4.006
52	Ancona	2.992	4.535	465	1.576	49	345	14	280	—	—	1	253	—	—	—	—	3.521	6.989
53	Ascoli Piceno	2.165	3.262	253	862	18	122	3	37	1	66	—	—	—	—	—	—	2.440	4.349
54	Macerata	2.477	3.719	255	839	25	177	5	75	1	93	—	—	—	—	—	—	2.763	4.903
55	Pesaro e Urbino	2.271	3.562	381	1.275	32	226	7	173	—	—	1	114	—	—	—	—	2.692	5.350
56	Frosinone	3.086	4.648	302	1.006	14	95	4	62	1	53	—	—	—	—	—	—	3.407	5.864
57	Latina	2.092	3.121	298	1.008	26	190	4	77	1	70	—	—	—	—	—	—	2.421	4.466
58	Rieti	1.499	2.272	209	699	10	73	1	39	—	—	—	—	—	—	—	—	1.719	3.083
59	Roma	14.678	24.837	4.234	14.840	835	6.022	225	4.108	14	923	6	1.140	2	1.649	—	—	19.994	53.519
60	Viterbo	2.018	3.103	359	1.226	29	209	5	69	—	—	1	111	—	—	—	—	2.412	4.718
61	Campobasso	2.780	4.093	253	826	14	97	4	69	1	83	—	—	—	—	—	—	3.052	5.168
62	Chieti	2.747	4.128	346	1.158	19	144	4	72	—	—	—	—	—	—	—	—	3.116	5.502
63	L'Aquila	3.143	4.654	320	1.073	29	214	7	126	—	—	—	—	—	—	—	—	3.499	6.067
64	Pescara	1.723	2.605	244	833	29	210	9	186	—	—	—	—	—	—	—	—	2.005	3.834
65	Teramo	1.800	2.739	146	488	10	63	2	63	—	—	—	—	—	—	—	—	1.968	3.353
66	Avellino	3.358	4.772	273	911	12	82	2	35	1	86	—	—	—	—	—	—	3.646	5.886
67	Benevento	2.405	3.339	159	520	7	51	1	11	1	82	—	—	—	—	—	—	2.573	4.003
68	Caserta	5.259	7.468	311	1.056	17	123	6	104	—	—	—	—	—	—	—	—	5.593	8.751
69	Napoli	17.065	25.621	2.849	9.804	271	1.929	60	965	5	361	—	—	—	—	—	—	20.250	38.680
70	Salerno	7.568	10.906	586	1.983	50	354	12	243	—	—	—	—	—	—	—	—	8.216	13.486
71	Bari	9.699	13.560	705	2.399	112	818	19	300	—	—	1	202	—	—	—	—	10.536	17.279
72	Brindisi	2.711	3.749	153	527	26	179	4	102	—	—	—	—	—	—	—	—	2.894	4.557
73	Foggia	5.422	7.732	415	1.366	52	359												

SEZIONE II — DITTE SECONDO IL NUMERO DI ADDETTI

Segue Tav. 17.2 — Commercio al minuto (Classe 7.02)

B — DITTE INDIVIDUALI

N. d'ordine	PROVINCIE	DITTE CON ADDETTI																TOTALE DITTE	
		fino a 2		da 3 a 5		da 6 a 10		da 11 a 50		da 51 a 100		da 101 a 500		da 501 a 1000		1001 e oltre		N	addetti
		N	addetti	N	addetti	N	addetti	N	addetti	N	addetti	N	addetti	N	addetti	N	addetti		
1	Aiessandria	5.219	8.218	762	2.538	51	350	8	137	—	—	—	—	—	—	—	—	6.040	11.243
2	Asti	2.179	3.518	349	1.148	21	136	3	42	—	—	—	—	—	—	—	—	2.552	4.844
3	Cuneo	5.357	8.696	1.053	3.453	29	206	2	22	—	—	—	—	—	—	—	—	6.441	12.377
4	Novara	4.180	6.412	813	2.741	51	337	1	12	—	—	—	—	—	—	—	—	5.045	9.502
5	Torino	14.914	26.131	2.643	9.017	223	1.554	29	635	—	—	—	—	—	—	—	—	17.809	37.337
6	Vercelli	4.039	6.222	655	2.202	31	204	3	44	—	—	—	—	—	—	—	—	4.728	8.672
7	Aosta (Valle di)	821	1.261	142	493	15	113	2	30	—	—	—	—	—	—	—	—	980	1.897
8	Bergamo	5.066	7.849	1.020	3.555	94	651	6	84	1	81	—	—	—	—	—	—	6.187	12.220
9	Brescia	7.306	10.937	1.188	4.096	105	718	15	226	—	—	—	—	—	—	—	—	8.614	15.977
10	Como	4.712	9.239	943	4.228	78	738	9	431	—	—	—	—	—	—	—	—	5.742	14.636
11	Cremona	2.730	4.317	607	2.102	49	341	1	15	1	64	—	—	—	—	—	—	3.388	6.839
12	Mantova	2.990	4.667	645	2.180	53	361	5	63	—	—	—	—	—	—	—	—	3.693	7.271
13	Milano	19.778	36.990	5.258	18.162	508	3.514	84	1.610	2	133	1	123	—	—	—	—	25.631	60.532
14	Pavia	5.373	8.386	929	3.114	67	449	5	83	—	—	—	—	—	—	—	—	6.374	12.032
15	Sondrio	1.004	1.547	197	671	18	123	3	52	—	—	—	—	—	—	—	—	1.222	2.393
16	Varese	4.087	6.245	761	2.604	66	456	9	140	—	—	—	—	—	—	—	—	4.923	9.445
17	Bolzano	1.514	2.430	734	2.578	141	1.021	27	431	—	—	—	—	—	—	—	—	2.416	6.460
18	Trento	2.486	3.751	451	1.542	65	462	7	97	—	—	—	—	—	—	—	—	3.009	5.852
19	Belluno	1.461	2.283	349	1.193	25	173	6	87	—	—	—	—	—	—	—	—	1.841	3.736
20	Padova	3.717	6.005	1.170	4.019	142	1.033	17	262	2	102	—	—	—	—	—	—	5.048	11.421
21	Rovigo	1.840	2.978	594	2.025	59	405	2	24	—	—	—	—	—	—	—	—	2.495	5.432
22	Treviso	2.813	4.462	866	3.009	109	766	16	240	—	—	—	—	—	—	—	—	3.804	8.477
23	Venezia	4.350	8.630	1.106	4.873	146	1.065	31	678	3	264	—	—	—	—	—	—	5.636	15.510
24	Verona	4.427	6.753	1.007	3.461	103	723	14	183	—	—	—	—	—	—	—	—	5.551	11.120
25	Vicenza	3.536	5.504	1.043	3.582	97	673	9	162	—	—	—	—	—	—	—	—	4.685	9.921
26	Gorizia	1.211	1.846	297	1.043	32	223	4	75	—	—	—	—	—	—	—	—	1.544	3.187
27	Udine	3.626	5.809	1.117	3.846	131	929	21	364	—	—	—	—	—	—	—	—	4.895	10.948
28	Trieste (Territorio di)	2.424	3.698	788	2.781	163	1.180	35	563	1	60	—	—	—	—	—	—	3.411	8.282
29	Genova	12.070	22.480	680	2.384	77	522	15	346	—	—	—	—	—	—	—	—	12.842	25.732
30	Imperia	2.341	3.539	389	1.304	27	180	6	80	—	—	—	—	—	—	—	—	2.763	5.103
31	La Spezia	2.333	3.445	354	1.207	27	187	6	104	—	—	—	—	—	—	—	—	2.720	4.943
32	Savona	2.825	4.460	493	1.682	39	278	4	47	—	—	—	—	—	—	—	—	3.361	6.467
33	Bologna	5.493	8.544	1.209	4.121	133	939	28	483	—	—	—	—	—	—	—	—	6.863	14.087
34	Ferrara	2.837	4.462	655	2.283	49	363	5	70	—	—	—	—	—	—	—	—	3.546	7.183
35	Forlì	4.004	6.082	578	1.938	23	154	7	111	—	—	—	—	—	—	—	—	4.612	8.285
36	Modena	3.434	5.467	730	2.461	52	369	13	250	—	—	—	—	—	—	—	—	4.229	8.547
37	Parma	3.147	4.950	641	2.149	47	333	11	185	—	—	—	—	—	—	—	—	3.846	7.617
38	Piacenza	2.037	3.220	530	1.766	34	232	11	198	—	—	—	—	—	—	—	—	2.612	5.416
39	Ravenna	2.319	3.491	303	1.003	13	92	4	56	1	68	—	—	—	—	—	—	2.640	4.710
40	Reggio nell'Emilia	2.715	4.297	571	1.926	37	245	5	62	—	—	—	—	—	—	—	—	3.328	6.530
41	Arezzo	2.341	3.571	314	1.032	12	80	2	38	—	—	—	—	—	—	—	—	2.669	4.721
42	Firenze	7.921	12.280	1.497	5.058	118	809	22	362	—	—	1	135	—	—	—	—	9.559	18.644
43	Grosseto	1.922	2.813	258	866	12	82	2	22	—	—	—	—	—	—	—	—	2.194	3.783
44	Livorno	3.092	4.486	455	1.552	37	255	6	91	—	—	—	—	—	—	—	—	3.500	6.384
45	Luca	3.620	5.351	492	1.659	43	292	5	62	—	—	—	—	—	—	—	—	4.160	7.364
46	Massa-Carrara	2.032	3.007	255	858	16	112	—	—	—	—	—	—	—	—	—	—	2.303	3.977
47	Pisa	3.146	4.763	424	1.414	25	166	3	60	—	—	—	—	—	—	—	—	3.598	6.403
48	Pistoia	2.218	3.392	372	1.263	25	171	4	88	—	—	—	—	—	—	—	—	2.619	4.914
49	Siena	2.062	3.210	289	947	19	130	3	37	—	—	—	—	—	—	—	—	2.373	4.324
50	Perugia	3.928	6.004	576	1.903	35	229	8	101	—	—	—	—	—	—	—	—	4.547	8.237
51	Terni	1.644	2.469	271	928	23	150	1	14	—	—	—	—	—	—	—	—	1.939	3.561
52	Ancona	2.885	4.349	390	1.306	22	151	3	53	—	—	—	—	—	—	—	—	3.300	5.859
53	Ascoli Piceno	2.074	3.106	207	696	15	102	1	14	—	—	—	—	—	—	—	—	2.297	3.918
54	Macerata	2.409	3.601	220	718	19	137	2	24	—	—	—	—	—	—	—	—	2.650	4.480
55	Pesaro e Urbino	2.190	3.425	326	1.084	17	119	3	56	—	—	—	—	—	—	—	—	2.536	4.684
56	Frosinone	3.027	4.552	276	918	11	76	2	29	—	—	—	—	—	—	—	—	3.316	5.575
57	Latina	2.063	3.070	269	904	20	144	3	57	—	—	—	—	—	—	—	—	2.355	4.175
58	Rieti	1.460	2.203	191	638	7	50	—	—	—	—	—	—	—	—	—	—	1.658	2.891
59	Roma	14.164	23.965	3.686	12.829	633	4.578	103	1.850	5	284	—	—	—	—	—	—	18.591	43.506
60	Viterbo	1.943	2.970	290	988	18	123	4	58	—	—	—	—	—	—	—	—	2.255	4.139
61	Campobasso	2.714	3.977	220	716	9	55	2	26	—	—	—	—	—	—	—	—	2.945	4.774
62	Chieti	2.675	4.001	309	1.029	15	107	3	38	—	—	—	—	—	—	—	—	3.002	5.175
63	L'Aquila	3.096	4.584	298	998	25	187	4	56	—	—	—	—	—	—	—	—	3.423	5.825
64	Pescara	1.682	2.531	220	747	18	131	3	74	—	—	—	—	—	—	—	—	1.923	3.483
65	Teramo	1.763	2.673	128	429	5	30	1	14	—	—	—	—	—	—	—	—	1.897	3.146
66	Avellino	3.322	4.716	260	864	9	58	2	35	—	—	—	—	—	—	—	—	3.593	5.675
67	Benevento	2.383	3.501	142	463	6	45	1	11	—	—	—	—	—	—	—	—	2.532	3.820
68	Caserta	5.225	7.412	306	1.035	16	114	2	26	—	—	—	—	—	—	—	—	5.549	8.587
69	Napoli	16.778	25.114	2.608	8.916	199	1.410	28	404	1	96	—	—	—	—	—	—	19.614	35.940
70	Salerno	7.512	10.811	554	1.862	42	290	6	98	—	—	—	—	—	—	—	—	8.114	13.061
71	Bari	9.587	13.369	632	2.143	78	556	12	156	—	—	—	—	—	—	—	—	10.309	16.224
72	Brindisi	2.683	3.697	138	471	21	143	3	53	—	—	—	—	—	—	—	—	2.845	4.364
73	Foggia	5.349	7.597	378	1.240	37	262	4	62	—	—	—	—	—	—	—	—	5.768	9.161
74	Lecco	4.795	6.828	296	978	30	206	6	102	—	—	—	—	—	—	—	—	5.127	8.114
75	Taranto																		

SEZIONE II — DITTE SECONDO IL NUMERO DI ADDETTI

TAV. 17.4 — Attività ausiliarie del commercio (Classe 7.04)

A — TOTALE DITTE

N. d'ordine	PROVINCIE	DITTE CON ADDETTI														TOTALE DITTE			
		fino a 2		da 3 a 5		da 6 a 10		da 11 a 50		da 51 a 100		da 101 a 500		da 501 a 1000		1001 e oltre		N	addetti
		N	addetti	N	addetti	N	addetti	N	addetti	N	addetti	N	addetti	N	addetti	N	addetti		
1	Alessandria	854	913	26	88	—	—	1	24	—	—	—	—	—	—	—	—	881	1.025
2	Asti	482	507	6	22	2	13	1	12	—	—	—	—	—	—	—	—	491	554
3	Cuneo	483	544	13	45	—	—	1	11	—	—	—	—	—	—	—	—	497	600
4	Novara	454	485	12	40	1	6	—	—	—	—	—	—	—	—	—	—	467	531
5	Torino	1.170	1.466	144	505	24	169	10	151	—	—	1	166	—	—	—	—	1.349	2.457
6	Vercelli	400	460	23	83	2	13	2	55	1	66	—	—	—	—	—	—	428	677
7	Aosta (Valle di)	16	21	2	9	—	—	—	—	—	—	—	—	—	—	—	—	18	30
8	Bergamo	485	523	19	68	3	23	2	40	—	—	—	—	—	—	—	—	509	654
9	Brescia	466	523	25	84	6	48	1	14	1	57	—	—	—	—	—	—	499	726
10	Como	357	385	28	98	2	16	—	—	—	—	—	—	—	—	—	—	387	499
11	Cremona	482	518	15	53	—	—	1	19	—	—	—	—	—	—	—	—	498	590
12	Mantova	946	1.018	26	87	6	38	1	44	1	85	—	—	—	—	—	—	980	1.272
13	Milano	2.181	2.742	445	1.594	149	1.094	66	1.343	6	444	2	366	—	—	—	—	2.849	7.583
14	Pavia	970	1.039	20	72	2	15	—	—	—	—	—	—	—	—	—	—	992	1.126
15	Sondrio	29	36	1	3	—	—	—	—	—	—	—	—	—	—	—	—	30	39
16	Varese	362	396	23	88	3	22	—	—	—	—	—	—	—	—	—	—	388	506
17	Bolzano	278	334	20	71	5	34	2	33	—	—	—	—	—	—	—	—	305	472
18	Trento	261	293	14	48	1	10	1	21	—	—	—	—	—	—	—	—	277	372
19	Belluno	71	86	4	14	—	—	—	—	—	—	—	—	—	—	—	—	75	100
20	Padova	744	795	27	96	7	51	5	111	—	—	—	—	—	—	—	—	783	1.053
21	Rovigo	257	271	6	21	—	—	1	11	—	—	—	—	—	—	—	—	264	303
22	Treviso	757	809	28	89	2	13	1	12	—	—	—	—	—	—	—	—	788	923
23	Venezia	406	461	40	137	4	30	2	67	1	72	—	—	—	—	—	—	453	767
24	Verona	609	678	29	108	2	14	1	11	—	—	1	145	—	—	—	—	642	956
25	Vicenza	633	675	24	90	—	—	2	35	—	—	—	—	—	—	—	—	659	800
26	Gorizia	47	49	1	4	—	—	—	—	—	—	—	—	—	—	—	—	48	53
27	Udine	710	770	39	138	3	21	2	29	—	—	—	—	—	—	—	—	754	958
28	Trieste (Territorio di)	472	592	61	213	15	110	9	213	1	54	—	—	—	—	1	1.090	559	2.272
29	Genova	1.014	1.280	144	501	36	254	24	488	2	139	—	—	—	—	—	—	1.220	2.662
30	Imperia	139	179	8	27	1	6	—	—	—	—	—	—	—	—	—	—	148	212
31	La Spezia	130	156	15	52	2	13	—	—	—	—	—	—	—	—	—	—	147	221
32	Savona	126	172	5	15	—	18	—	—	—	—	—	—	—	—	—	—	134	205
33	Bologna	894	1.039	104	370	22	151	5	74	—	—	—	—	—	—	—	—	1.025	1.634
34	Ferrara	255	274	11	39	1	7	—	—	—	—	—	—	—	—	—	—	267	320
35	Forlì	499	532	12	47	4	30	—	—	—	—	—	—	—	—	—	—	515	609
36	Modena	552	603	23	78	6	43	2	39	—	—	—	—	—	—	—	—	583	763
37	Parma	403	428	21	68	6	40	1	11	—	—	—	—	—	—	—	—	431	547
38	Piacenza	380	398	12	41	1	6	2	42	—	—	—	—	—	—	—	—	395	487
39	Ravenna	288	316	5	19	1	9	1	17	—	—	—	—	—	—	—	—	295	361
40	Reggio nell'Emilia	584	624	20	73	2	16	—	—	—	—	—	—	—	—	—	—	606	713
41	Arezzo	167	176	7	25	1	10	—	—	—	—	—	—	—	—	—	—	175	211
42	Firenze	867	1.101	136	463	26	193	11	183	—	—	—	—	—	—	—	—	1.040	1.940
43	Grosseto	48	57	2	10	—	—	—	—	—	—	—	—	—	—	—	—	50	67
44	Livorno	177	205	14	51	6	39	—	—	—	—	—	—	—	—	—	—	197	295
45	Lucca	98	121	13	44	1	6	2	36	—	—	—	—	—	—	—	—	114	207
46	Massa-Carrara	45	54	3	9	—	—	—	—	—	—	—	—	—	—	—	—	48	63
47	Pisa	245	271	12	39	—	—	—	—	—	—	—	—	—	—	—	—	257	310
48	Pistoia	136	152	2	8	—	—	—	—	—	—	—	—	—	—	—	—	138	160
49	Siena	130	149	9	29	1	6	1	11	—	—	—	—	—	—	—	—	141	195
50	Perugia	115	135	6	19	1	7	1	18	—	—	—	—	—	—	—	—	123	179
51	Terni	32	37	6	18	—	—	—	—	—	—	—	—	—	—	—	—	38	55
52	Ancona	299	346	35	115	3	24	3	40	—	—	—	—	—	—	—	—	340	525
53	Ascoli Piceno	103	124	9	32	—	—	1	25	—	—	—	—	—	—	—	—	113	181
54	Macerata	128	144	11	40	1	7	1	12	—	—	—	—	—	—	—	—	141	203
55	Pesaro e Urbino	137	143	3	11	1	9	—	—	—	—	—	—	—	—	—	—	141	163
56	Frosinone	41	45	—	—	1	8	—	—	—	—	—	—	—	—	—	—	42	53
57	Latina	36	38	2	8	—	—	—	—	—	—	—	—	—	—	—	—	38	46
58	Rieti	18	18	—	—	—	—	—	—	—	—	—	—	—	—	—	—	18	18
59	Roma	939	1.248	235	839	38	297	26	760	2	147	2	716	—	—	—	—	1.242	4.007
60	Viterbo	58	65	1	4	—	—	—	—	—	—	—	—	—	—	—	—	59	69
61	Campobasso	40	43	5	19	1	8	—	—	—	—	—	—	—	—	—	—	46	70
62	Chieti	61	73	9	33	2	17	—	—	—	—	—	—	—	—	—	—	72	123
63	L'Aquila	14	17	1	3	1	6	—	—	—	—	—	—	—	—	—	—	16	26
64	Pescara	94	111	12	39	3	21	—	—	—	—	—	—	—	—	—	—	109	171
65	Teramo	71	79	5	19	3	19	1	15	—	—	—	—	—	—	—	—	80	132
66	Avellino	230	242	5	18	—	—	—	—	—	—	—	—	—	—	—	—	235	260
67	Benevento	123	128	2	8	—	—	—	—	—	—	—	—	—	—	—	—	125	136
68	Caserta	170	182	12	43	1	6	—	—	—	—	—	—	—	—	—	—	183	231
69	Napoli	681	852	106	368	40	296	14	284	—	—	3	463	—	—	—	—	844	2.263
70	Salerno	319	364	22	76	2	13	2	40	—	—	—	—	—	—	—	—	345	493
71	Bari	545	634	67	245	16	120	4	71	1	57	—	—	—	—	—	—	633	1.127
72	Brindisi	87	101	3	9	—	—	—	—	—	—	—	—	—	—	—	—	90	110
73	Foggia	180	206	8	28	2	13	1	14	—	—	—	—	—	—	—	—	191	261
74	Lecce	135	153	4	16	2	13	—	—	—	—	—	—	—	—	—	—	141	182
75	Taranto	185	223	13	43	1	6	—	—	—	—	—	—	—	—	—	—	199	272
76	Matera	71	79	—	—	—	—	—	—	—	—	—	—	—	—	—	—	71	79
77	Potenza	83	101	3	10	1	10	1	11	—	—	—	—	—	—	—	—	88	132
78	Catanzaro	52	63	6	23	1	6	1	27	—	—	—	—	—	—	—	—	60	119
79	Cosenza	39	56	7	26	—	—	—	—	—	—	—	—	—	—	—	—	46	82
80	Reggio di Calabria	88	106	10	35	2	12	1	12	—	—	—	—	—	—	—	—	101	165
81	Agrigento	205	217	7	26	1	6	2	30	—	—	—	—	—	—	—	—	215	279
82	Caltanissetta	155	172	4	17	—	—	—	—	—	—	—	—	—	—	—	—	159	189
83	Catania	555	649	40	139	11													

SEZIONE II — DITTE SECONDO IL NUMERO DI ADDETTI
 Segue Tav. 17.4 — Attività ausiliarie del commercio (Classe 7.04)

B — DITTE INDIVIDUALI

N. d'ordine	PROVINCIE	DITTE CON ADDETTI														TOTALE DITTE			
		fino a 2		da 3 a 5		da 6 a 10		da 11 a 50		da 51 a 100		da 101 a 500		da 501 a 1000		1001 e oltre		N	addetti
		N	addetti	N	addetti	N	addetti	N	addetti	N	addetti	N	addetti	N	addetti	N	addetti		
1	Alessandria	819	864	20	66	—	—	1	24	—	—	—	—	—	—	—	—	840	954
2	Asti	476	499	3	11	2	13	1	12	—	—	—	—	—	—	—	—	482	535
3	Cuneo	456	510	12	42	—	—	—	—	—	—	—	—	—	—	—	—	468	552
4	Novara	406	428	9	29	1	6	—	—	—	—	—	—	—	—	—	—	416	463
5	Torino	1.029	1.239	83	299	10	72	5	82	—	—	—	—	—	—	—	—	1.127	1.692
6	Vercelli	378	424	16	56	1	7	1	11	—	—	—	—	—	—	—	—	396	498
7	Aosta (Valle di)	16	21	1	4	—	—	—	—	—	—	—	—	—	—	—	—	17	25
8	Bergamo	447	476	9	32	1	7	1	15	—	—	—	—	—	—	—	—	458	530
9	Brescia	430	477	19	64	3	23	—	—	—	—	—	—	—	—	—	—	452	564
10	Como	257	278	19	64	2	16	—	—	—	—	—	—	—	—	—	—	278	358
11	Cremona	459	483	12	43	—	—	—	—	—	—	—	—	—	—	—	—	471	526
12	Mantova	933	996	23	75	3	20	1	44	—	—	—	—	—	—	—	—	960	1.135
13	Milano	1.312	1.639	193	691	43	313	13	284	—	—	—	—	—	—	—	—	1.561	2.927
14	Pavia	940	995	15	51	—	—	—	—	—	—	—	—	—	—	—	—	955	1.046
15	Sondrio	29	36	1	3	—	—	—	—	—	—	—	—	—	—	—	—	30	39
16	Varese	271	294	12	47	1	6	—	—	—	—	—	—	—	—	—	—	284	347
17	Bolzano	257	299	18	64	2	13	—	—	—	—	—	—	—	—	—	—	277	376
18	Trento	253	280	8	28	—	—	—	—	—	—	—	—	—	—	—	—	261	308
19	Belluno	67	80	3	11	—	—	—	—	—	—	—	—	—	—	—	—	70	91
20	Padova	725	768	20	69	5	37	1	12	—	—	—	—	—	—	—	—	751	886
21	Rovigo	255	267	4	14	—	—	—	—	—	—	—	—	—	—	—	—	259	281
22	Treviso	732	774	20	62	1	7	1	12	—	—	—	—	—	—	—	—	754	855
23	Venezia	377	421	27	95	3	20	—	—	—	—	—	—	—	—	—	—	407	536
24	Verona	566	621	19	70	1	6	—	—	—	—	—	—	—	—	—	—	586	697
25	Vicenza	617	651	14	53	—	—	2	35	—	—	—	—	—	—	—	—	633	739
26	Gorizia	46	47	1	4	—	—	—	—	—	—	—	—	—	—	—	—	47	51
27	Udine	684	735	32	111	1	6	—	—	—	—	—	—	—	—	—	—	717	852
28	Trieste (Territorio di)	381	475	34	115	6	44	3	54	—	—	—	—	—	—	—	—	424	688
29	Genova	747	902	58	199	15	108	4	72	—	—	—	—	—	—	—	—	824	1.281
30	Imperia	129	159	7	23	—	—	—	—	—	—	—	—	—	—	—	—	136	182
31	La Spezia	118	133	8	26	—	—	—	—	—	—	—	—	—	—	—	—	126	159
32	Savona	110	145	4	12	1	6	—	—	—	—	—	—	—	—	—	—	115	163
33	Bologna	826	933	63	217	9	57	1	15	—	—	—	—	—	—	—	—	899	1.222
34	Ferrara	247	260	8	30	—	—	—	—	—	—	—	—	—	—	—	—	255	290
35	Forlì	485	507	9	36	2	14	—	—	—	—	—	—	—	—	—	—	496	557
36	Modena	540	584	15	49	4	28	—	—	—	—	—	—	—	—	—	—	559	661
37	Parma	394	412	17	54	4	27	—	—	—	—	—	—	—	—	—	—	415	493
38	Piacenza	373	387	9	31	1	6	1	18	—	—	—	—	—	—	—	—	384	442
39	Ravenna	279	300	—	—	1	9	—	—	—	—	—	—	—	—	—	—	280	309
40	Reggio nell'Emilia	564	595	12	43	1	6	—	—	—	—	—	—	—	—	—	—	577	644
41	Arezzo	165	172	6	22	1	10	—	—	—	—	—	—	—	—	—	—	172	204
42	Firenze	765	923	69	227	12	92	5	59	—	—	—	—	—	—	—	—	851	1.301
43	Grosseto	46	53	2	10	—	—	—	—	—	—	—	—	—	—	—	—	48	63
44	Livorno	147	163	6	22	2	15	—	—	—	—	—	—	—	—	—	—	155	200
45	Lucca	93	111	10	34	1	6	—	—	—	—	—	—	—	—	—	—	104	151
46	Massa-Carrara	40	46	2	6	—	—	—	—	—	—	—	—	—	—	—	—	42	52
47	Pisa	242	266	9	30	—	—	—	—	—	—	—	—	—	—	—	—	251	296
48	Pistoia	129	143	2	8	—	—	—	—	—	—	—	—	—	—	—	—	131	151
49	Siena	126	142	5	16	—	—	1	11	—	—	—	—	—	—	—	—	132	169
50	Perugia	110	126	6	19	1	7	1	18	—	—	—	—	—	—	—	—	118	170
51	Terni	32	37	5	15	—	—	—	—	—	—	—	—	—	—	—	—	37	52
52	Ancona	284	318	26	85	2	16	2	27	—	—	—	—	—	—	—	—	314	446
53	Ascoli Piceno	95	110	6	21	—	—	1	25	—	—	—	—	—	—	—	—	102	156
54	Macerata	124	137	4	16	—	—	1	12	—	—	—	—	—	—	—	—	129	165
55	Pesaro e Urbino	133	137	2	8	—	—	—	—	—	—	—	—	—	—	—	—	135	145
56	Frosinone	39	43	—	—	1	8	—	—	—	—	—	—	—	—	—	—	40	51
57	Latina	35	37	2	8	—	—	—	—	—	—	—	—	—	—	—	—	37	45
58	Rieti	18	18	—	—	—	—	—	—	—	—	—	—	—	—	—	—	18	18
59	Roma	635	829	124	431	12	92	7	137	1	69	—	—	—	—	—	—	779	1.558
60	Viterbo	55	59	1	4	—	—	—	—	—	—	—	—	—	—	—	—	56	63
61	Campobasso	40	43	5	19	—	—	—	—	—	—	—	—	—	—	—	—	45	62
62	Chieti	59	70	6	21	—	—	—	—	—	—	—	—	—	—	—	—	65	91
63	L'Aquila	13	15	1	3	1	6	—	—	—	—	—	—	—	—	—	—	15	24
64	Pescara	92	107	10	32	2	14	—	—	—	—	—	—	—	—	—	—	104	153
65	Teramo	71	79	5	19	3	19	—	—	—	—	—	—	—	—	—	—	79	117
66	Avellino	230	242	3	12	—	—	—	—	—	—	—	—	—	—	—	—	233	254
67	Benevento	123	128	—	—	—	—	—	—	—	—	—	—	—	—	—	—	123	128
68	Caserta	170	182	12	43	1	6	—	—	—	—	—	—	—	—	—	—	183	231
69	Napoli	591	702	61	208	20	146	9	129	—	—	—	—	—	—	—	—	681	1.185
70	Salerno	316	360	19	65	2	13	—	—	—	—	—	—	—	—	—	—	337	438
71	Bari	526	597	53	194	11	86	1	14	—	—	—	—	—	—	—	—	591	891
72	Brindisi	84	95	3	9	—	—	—	—	—	—	—	—	—	—	—	—	87	104
73	Foggia	173	193	2	7	—	—	—	—	—	—	—	—	—	—	—	—	175	200
74	Lecce	131	146	3	13	2	13	—	—	—	—	—	—	—	—	—	—	136	172
75	Taranto	175	206	11	36	—	—	—	—	—	—	—	—	—	—	—	—	186	242
76	Matera	70	78	—	—	—	—	—	—	—	—	—	—	—	—	—	—	70	78
77	Potenza	81	97	3	10	—	—	1	11	—	—	—	—	—	—	—	—	85	118
78	Catanzaro	47	55	4	16	1	6	—	—	—	—	—	—	—	—	—	—	52	77
79	Cosenza	35	48	4	15	—	—	—	—	—	—	—	—	—	—	—	—	39	63
80	Reggio di Calabria	86	103	7	24	1	6	1	12	—	—	—	—	—	—	—	—	95	145
81	Agrigento	203	213	3	9	1	6	1	16	—	—	—	—	—	—	—	—	208	244
82	Caltanissetta	153	168	2	10	—	—	—	—	—	—	—	—	—	—	—	—	155	178
83	Catania	520	584	26	88	6	48	—	—	—	—	—	—	—	—	—	—	552	720
84	Enna	83	94	3	11	—	—	—	—	—									

SEZIONE II — DITTE SECONDO IL NUMERO DI ADDETTI
TAV. 18 — Credito, assicurazione e gestioni finanziarie (Ramo 8)

A — TOTALE DITTE

N. d'ordine	PROVINCIE	DITTE CON ADDETTI														TOTALE DITTE			
		fino a 2		da 3 a 5		da 6 a 10		da 11 a 50		da 51 a 100		da 101 a 500		da 501 a 1000		1001 e oltre		N	addetti
		N	addetti	N	addetti	N	addetti	N	addetti	N	addetti	N	addetti	N	addetti	N	addetti		
1	Alessandria	137	192	32	107	8	56	7	169	—	—	1	132	—	—	—	—	185	662
2	Asti	33	52	17	59	5	32	5	87	—	—	1	161	—	—	—	—	61	391
3	Cuneo	116	174	28	95	4	34	9	188	—	—	2	375	—	—	—	—	159	866
4	Novara	56	83	17	61	4	30	3	48	1	99	—	—	—	—	1	3.624	82	3.945
5	Torino	191	274	94	325	31	212	18	322	3	209	6	1.382	—	—	2	2.520	345	5.244
6	Vercelli	76	106	20	73	9	68	1	12	2	151	2	271	—	—	—	—	110	681
7	Aosta (Valle di)	14	21	1	3	2	19	1	13	—	—	—	—	—	—	—	—	18	56
8	Bergamo	78	121	24	89	12	100	2	34	—	—	2	731	1	514	—	—	119	1.589
9	Brescia	110	175	26	92	14	108	8	194	—	—	2	567	—	—	—	—	160	1.136
10	Como	70	99	25	91	5	37	5	125	—	—	2	539	—	—	—	—	107	891
11	Cremona	86	136	30	99	4	29	3	84	—	—	1	227	—	—	—	—	124	575
12	Mantova	122	171	24	82	2	15	3	40	1	83	—	—	—	—	—	—	153	614
13	Milano	255	359	165	617	73	549	64	1.481	19	1.452	12	2.655	2	1.396	7	26.351	598	34.860
14	Pavia	90	128	37	134	8	64	6	113	—	—	—	—	—	—	—	—	141	439
15	Sondrio	24	34	4	13	2	14	—	—	2	138	—	—	—	—	—	—	32	199
16	Varese	64	95	22	77	8	62	4	101	2	156	1	465	—	—	—	—	101	956
17	Bolzano	76	110	23	74	—	—	4	75	—	—	1	415	—	—	—	—	104	674
18	Trento	185	269	19	73	2	12	3	84	—	—	3	741	—	—	—	—	212	1.179
19	Belluno	27	38	7	27	—	—	—	—	—	—	—	—	—	—	—	—	34	65
20	Padova	59	82	13	42	5	34	2	31	—	—	2	352	1	629	—	—	82	1.170
21	Rovigo	38	49	6	21	5	33	2	36	—	—	—	—	—	—	—	—	51	139
22	Treviso	52	68	15	53	2	16	5	95	1	58	1	331	—	—	—	—	76	621
23	Venezia	62	76	17	59	5	33	7	145	1	69	2	759	—	—	1	2.293	95	3.434
24	Verona	74	94	12	44	8	57	1	18	1	51	2	542	—	—	2	3.555	100	4.361
25	Vicenza	65	91	11	43	6	45	5	120	—	—	1	119	1	838	—	—	89	1.255
26	Gorizia	23	29	4	16	1	7	1	40	—	—	1	110	—	—	—	—	30	202
27	Udine	84	105	29	103	13	99	10	238	2	139	2	652	—	—	—	—	140	1.336
28	Trieste (Territorio di)	62	85	23	82	2	16	7	128	1	59	3	1.178	—	—	—	—	98	1.548
29	Genova	146	204	58	212	23	155	19	395	5	295	1	469	1	930	—	—	253	2.660
30	Imperia	41	51	9	29	3	22	2	74	1	65	—	—	—	—	—	—	56	241
31	La Spezia	19	21	3	9	2	13	3	50	—	—	1	241	—	—	—	—	28	334
32	Savona	36	53	14	52	2	17	2	31	2	126	—	—	—	—	—	—	56	279
33	Bologna	67	82	19	71	4	29	15	343	1	55	2	359	2	1.520	—	—	110	2.459
34	Ferrara	43	57	9	32	6	44	2	53	1	73	1	204	—	—	—	—	62	463
35	Forlì	93	119	8	28	—	—	3	50	3	224	1	139	—	—	—	—	108	600
36	Modena	57	79	20	72	2	12	6	118	2	110	3	683	—	—	—	—	90	1.074
37	Parma	48	59	28	95	11	84	1	37	1	77	1	233	—	—	—	—	90	585
38	Piacenza	45	64	27	104	6	45	2	73	1	55	2	271	—	—	—	—	83	612
39	Ravenna	64	86	9	31	2	19	5	137	1	67	1	177	—	—	—	—	82	517
40	Reggio nell'Emilia	57	82	22	83	7	54	2	24	—	—	2	536	—	—	—	—	90	779
41	Arezzo	43	69	15	50	5	44	2	43	—	—	1	132	—	—	—	—	66	338
42	Firenze	90	139	31	116	15	117	7	147	1	67	3	495	2	1.720	1	1.108	150	3.909
43	Grosseto	19	30	13	46	4	33	2	23	—	—	—	—	—	—	—	—	38	132
44	Livorno	42	52	14	50	3	21	2	60	—	—	1	156	—	—	—	—	62	339
45	Lucca	51	65	14	51	2	17	3	57	—	—	1	293	—	—	—	—	71	483
46	Massa-Carrara	22	27	2	8	1	6	1	23	—	—	—	—	—	—	—	—	26	64
47	Pisa	47	65	16	62	6	44	1	19	3	228	—	—	—	—	—	—	73	418
48	Pistoia	54	72	10	35	3	24	1	25	—	—	1	130	—	—	—	—	69	286
49	Siena	41	55	24	81	1	9	3	46	—	—	1	180	—	—	—	—	71	3.780
50	Perugia	68	83	23	80	6	47	2	39	4	225	1	175	—	—	1	3.409	104	649
51	Terni	24	29	3	10	2	14	3	99	2	114	—	—	—	—	—	—	34	266
52	Ancona	72	86	14	49	4	31	6	92	4	270	2	282	—	—	—	—	102	810
53	Ascoli Piceno	79	103	20	70	3	26	2	27	1	85	1	151	—	—	—	—	106	462
54	Macerata	62	79	13	45	1	6	2	33	—	—	1	329	—	—	—	—	79	492
55	Pesaro e Urbino	39	53	10	37	4	28	1	29	1	66	1	169	—	—	—	—	56	382
56	Frosinone	38	50	15	54	6	47	4	87	—	—	—	—	—	—	—	—	63	238
57	Latina	35	44	8	30	5	37	3	51	—	—	—	—	—	—	—	—	51	162
58	Rieti	26	33	4	14	3	21	2	22	—	—	1	138	—	—	—	—	36	228
59	Roma	180	235	56	212	39	307	46	1.010	18	1.206	17	3.715	4	2.681	8	35.291	368	44.657
60	Viterbo	54	69	13	45	6	48	—	—	2	126	—	—	—	—	—	—	75	288
61	Campobasso	118	160	23	79	6	49	—	—	—	—	—	—	—	—	—	—	147	288
62	Chieti	67	87	21	76	6	48	1	15	1	60	—	—	—	—	—	—	96	286
63	L'Aquila	74	92	13	47	5	43	5	103	1	81	—	—	—	—	—	—	98	366
64	Pescara	37	55	8	33	3	22	3	22	1	61	—	—	—	—	—	—	49	172
65	Teramo	43	58	12	44	4	28	3	43	1	55	—	—	—	—	—	—	63	228
66	Avellino	97	127	21	75	7	48	5	103	—	—	—	—	—	—	—	—	130	353
67	Benevento	62	85	24	83	8	57	2	52	—	—	—	—	—	—	—	—	96	277
68	Caserta	52	72	22	85	8	66	4	58	—	—	—	—	—	—	—	—	86	281
69	Napoli	148	201	51	195	25	194	16	299	2	193	1	297	1	598	1	7.232	245	9.209
70	Salerno	116	156	39	145	12	91	8	130	1	73	—	—	—	—	—	—	176	595
71	Bari	74	90	35	132	19	148	17	383	2	163	—	—	—	—	—	—	147	916
72	Brindisi	20	25	10	42	4	34	3	61	—	—	1	118	—	—	—	—	38	280
73	Foggia	62	85	31	119	16	114	7	118	—	—	—	—	—	—	—	—	116	436
74	Lecce	57	84	40	145	8	59	11	172	—	—	—	—	—	—	—	—	116	460
75	Taranto	28	37	14	50	5	43	5	127	1	54	—	—	—	—	—	—	53	311
76	Matera	19	24	10	38	3	23	1	13	—	—	—	—	—	—	—	—	33	98
77	Potenza	71	94	16	62	6	43	4	70	—	—	1	125	—	—	—	—	98	394
78	Catanzaro	86	113	25	88	8	60	6	122	1	64	—	—	—	—	—	—	126	447
79	Cosenza	81	113	37	124	5	36	3	57	—	—	1	463	—	—	—	—	127	793
80	Reggio di Calabria	47	66	14	50	10	76	7	120	—	—	—	—	—	—	—	—	78	312
81	Agrigento	44	55	23	85	14	102	2	46	—	—	1	119	—	—	—	—	84	407
82	Caltanissetta .																		

SEZIONE II — DITTE SECONDO IL NUMERO DI ADDETTI
 Segue Tav. 18 — *Credito, assicurazione e gestioni finanziarie (Ramo 8)*

B — DITTE INDIVIDUALI

N. d'ordine	PROVINCIE	DITTE CON ADDETTI														TOTALE DITTE			
		fino a 2		da 3 a 5		da 6 a 10		da 11 a 50		da 51 a 100		da 101 a 500		da 501 a 1000		1001 e oltre		N	addetti
		N	addetti	N	addetti	N	addetti	N	addetti	N	addetti	N	addetti	N	addetti	N	addetti		
1	Alessandria	101	139	27	89	4	27	2	22									134	277
2	Asti	30	46	16	56	2	13	3	50									51	165
3	Cuneo	94	141	22	73	2	17	3	47			1	208					122	486
4	Novara	45	65	12	42	2	14	2	37									61	158
5	Torino	151	215	78	269	22	146	6	92									257	722
6	Vercelli	60	81	13	48	4	25	1	12	1	60							79	226
7	Aosta (Valle di)	14	21	1	3	1	10	1	13									17	47
8	Bergamo	49	71	13	51	3	27	1	13									66	162
9	Brescia	75	112	17	62	9	67	2	40									103	281
10	Como	57	81	20	75	4	30	1	20									82	206
11	Cremona	66	101	18	61	1	7	2	47									87	216
12	Mantova	111	152	19	64	1	8	2	27									133	351
13	Milano	181	258	111	414	37	276	13	242	2	162							344	1.352
14	Pavia	76	110	29	103	4	29	1	11									110	253
15	Sondrio	21	30	2	7													23	37
16	Varese	60	89	15	52	3	21	1	20									79	182
17	Bolzano	19	25	9	29			1	14									29	68
18	Trento	39	54	5	21													44	75
19	Belluno	16	23	5	19													21	42
20	Padova	39	54	9	30	4	28	1	17									53	129
21	Rovigo	25	27	2	7	3	19											30	53
22	Treviso	43	57	11	38	1	10			1	58							56	163
23	Venezia	57	70	15	51	1	6	2	45									75	172
24	Verona	61	77	10	38	5	32	1	18							1	2.525	78	2.690
25	Vicenza	50	69	10	38	1	6											61	113
26	Gorizia	14	19	2	8	1	7											17	34
27	Udine	48	60	18	66	6	46	1	26	2	139							75	337
28	Trieste (Territorio di)	57	80	16	58			1	24									74	162
29	Genova	107	145	43	152	11	74	4	82									165	453
30	Imperia	37	45	8	26	3	22											48	93
31	La Spezia	17	19	2	6	1	6	1	14									21	45
32	Savona	32	47	8	30	2	17	1	17	1	51							44	162
33	Bologna	49	61	12	41	3	21	2	41									66	164
34	Ferrara	39	52	6	21	2	13	1	11									48	97
35	Forlì	67	86	5	16			1	14									73	116
36	Modena	54	74	14	51	1	6	1	25									70	156
37	Parma	46	56	24	82	8	61											78	199
38	Piacenza	41	57	19	71	3	20											63	148
39	Ravenna	49	60	5	15			1	12									55	87
40	Reggio nell'Emilia	53	75	16	59	1	10	1	12									71	156
41	Arezzo	40	64	11	38	2	19	2	43									55	164
42	Firenze	74	113	26	96	8	58	1	18									109	285
43	Grosseto	17	26	10	37	1	6	1	11									29	80
44	Livorno	40	48	12	42	3	21											55	111
45	Lucca	43	54	11	38	1	7	1	18									56	117
46	Massa-Carrara	20	24	2	8	1	6											23	38
47	Pisa	45	62	14	54	3	23											62	139
48	Pistoia	44	56	7	24	2	14	1	25									54	119
49	Siena	33	44	21	70	1	7	1	19									56	142
50	Perugia	61	71	16	57	3	23											80	151
51	Terni	21	25	2	6	2	14											25	45
52	Ancona	66	79	6	22	2	15	3	49									77	165
53	Ascoli Piceno	70	93	14	50	1	9	1	15									86	167
54	Macerata	58	72	8	27			2	33									68	132
55	Pesaro e Urbino	29	37	5	17	2	14											36	68
56	Frosinone	33	43	12	42	6	47	3	72									54	204
57	Latina	31	39	5	19	4	31	2	26									42	115
58	Rieti	21	26	4	14			2	22									27	62
59	Roma	117	155	31	112	17	128	8	150	4	247	3	737					180	1.529
60	Viterbo	44	55	8	28	4	31											56	114
61	Campobasso	97	134	19	63	3	26											119	223
62	Chieti	62	81	18	65	5	40	1	15									86	201
63	L'Aquila	67	84	11	38	3	27	4	82									85	231
64	Pescara	36	53	7	29	3	22											46	104
65	Teramo	42	57	12	44	4	28	2	30									60	159
66	Avellino	87	114	15	52	7	48	4	83									113	297
67	Benevento	56	77	21	73	7	50	1	16									85	216
68	Caserta	44	60	17	66	7	59	3	38									71	223
69	Napoli	129	174	36	139	13	101	10	194									188	608
70	Salerno	103	140	35	129	8	58	5	81									151	408
71	Bari	71	86	26	97	15	120	7	121									119	424
72	Brindisi	19	23	10	42	2	14											31	79
73	Foggia	49	64	24	92	8	54	6	107									87	317
74	Lecce	51	75	35	129	5	34	3	60									94	298
75	Taranto	25	32	12	43	4	35	3	74									44	184
76	Matera	15	18	9	35	2	13											26	66
77	Potenza	57	72	9	34	3	21	2	41									71	168
78	Catanzaro	70	92	20	66	6	43	2	25									98	226
79	Cosenza	66	92	33	112	3	24	3	57									105	285
80	Reggio di Calabria	42	58	11	37	6	44	3	53									62	192
81	Agrigento	32	35	12	46	12	84	1	11									57	176
82	Caltanissetta	22	29	8	29	4	28											34	86
83	Catania	41	52	15	57	9	65	4	78									69	252
84	Enna	17	22	7	32	3	20	2	38									29	112
85	Messina	64	89	17	69	5	34	3	62									89	254
86	Palermo	53	72	31	113	9	62	4	94									97	341
87	Ragusa	13	14	7	23	5	41											25	78
88	Siracusa	22	29	5	19	5	40	2	42									34	130
89	Trapani	32	40	6	22	3	28	2	29									43	119
90	Cagliari	59	77	8	30	7	44	5	70									79	221
91	Nuoro	27	32	11	41	2	14	1	13									41	100
92	Sassari	44	55	13	49	4	31	3	81									64	216
	ITALIA	4.771	6.422	1.432	5.158	401	2.948	175	3.161	11	717	4	945			1	2.525	6.795	21.876

SEZIONE II — DITTE SECONDO IL NUMERO DI ADDETTI

TAV. 18.1 — Credito (Classe 8.01)

A — TOTALE DITTE

N. d'ordine	PROVINCIE	DITTE CON ADDETTI														TOTALE DITTE			
		fino a 2		da 3 a 5		da 6 a 10		da 11 a 50		da 51 a 100		da 101 a 500		da 501 a 1000		1001 e oltre		N	addetti
		N	addetti	N	addetti	N	addetti	N	addetti	N	addetti	N	addetti	N	addetti	N	addetti		
1	Alessandria	8	8	3	12	2	17	3	83	—	—	1	138	—	—	—	—	17	258
2	Asti	1	2	—	—	1	6	2	37	—	—	1	161	—	—	—	—	5	206
3	Cuneo	11	18	1	5	3	26	5	119	—	—	1	167	—	—	—	—	21	335
4	Novara	1	1	1	4	—	—	—	—	—	—	—	—	—	—	—	1	4	3.728
5	Torino	52	77	33	116	13	92	10	201	1	99	2	213	—	—	1	3.624	112	3.219
6	Vercelli	3	4	2	8	—	—	—	—	1	91	2	271	—	—	2	2.520	8	374
7	Aosta (Valle di)	1	1	—	—	1	9	—	—	—	—	—	—	—	—	—	—	2	10
8	Bergamo	20	34	5	15	4	34	—	—	—	—	2	731	1	514	—	—	32	1.328
9	Brescia	20	35	5	16	3	24	2	80	—	—	2	567	—	—	—	—	32	722
10	Como	13	19	4	15	—	—	2	52	—	—	2	539	—	—	—	—	21	625
11	Cremona	17	30	8	24	1	8	1	37	—	—	1	227	—	—	—	—	28	326
12	Mantova	61	79	4	15	1	7	1	13	—	—	1	223	—	—	—	—	68	337
13	Milano	55	81	70	270	32	246	21	592	6	438	8	1.640	1	693	6	25.196	199	29.156
14	Pavia	4	5	2	7	1	9	5	102	—	—	—	—	—	—	—	—	12	123
15	Sondrio	3	3	1	3	—	—	—	—	2	138	—	—	—	—	—	—	6	144
16	Varese	—	—	—	—	—	—	1	34	2	156	1	465	—	—	—	—	4	655
17	Bolzano	45	72	10	32	—	—	3	61	—	—	1	415	—	—	—	—	59	580
18	Trento	126	194	12	43	1	6	1	16	—	—	2	636	—	—	—	—	142	895
19	Belluno	3	5	1	5	—	—	—	—	—	—	—	—	—	—	—	—	4	10
20	Padova	19	25	1	3	1	6	—	—	—	—	2	352	1	629	—	—	24	1.015
21	Rovigo	16	26	2	7	2	14	1	25	—	—	—	—	—	—	—	—	21	72
22	Treviso	10	13	2	8	1	6	3	50	—	—	1	331	—	—	—	—	17	408
23	Venezia	12	15	3	9	1	8	3	70	1	69	1	481	—	—	—	—	21	652
24	Verona	18	20	—	—	1	8	—	—	1	51	1	306	—	—	1	1.030	22	1.415
25	Vicenza	23	28	—	4	32	4	101	—	—	—	1	118	1	838	—	—	33	1.117
26	Gorizia	8	8	1	5	—	—	—	—	—	—	1	110	—	—	—	—	10	123
27	Udine	32	39	6	20	4	34	5	99	—	—	2	652	—	—	—	—	49	844
28	Trieste (Territorio di)	15	20	6	21	1	8	4	58	—	—	1	357	—	—	—	—	27	464
29	Genova	72	100	24	86	8	50	1	39	1	63	1	469	1	930	—	—	108	1.737
30	Imperia	8	12	3	11	—	—	1	41	—	—	—	—	—	—	—	—	12	64
31	La Spezia	—	—	1	3	1	7	1	18	—	—	1	241	—	—	—	—	4	269
32	Savona	4	5	2	8	—	—	1	17	1	75	—	—	—	—	—	—	8	105
33	Bologna	35	38	3	14	1	8	4	110	1	55	2	359	2	1.520	—	—	48	2.104
34	Ferrara	6	6	2	9	—	—	1	42	1	73	1	204	—	—	—	—	11	334
35	Forlì	36	41	1	5	—	—	1	29	2	172	1	139	—	—	—	—	41	386
36	Modena	11	15	2	8	—	—	4	82	2	110	3	683	—	—	—	—	22	898
37	Parma	13	15	1	3	1	6	1	37	1	77	1	233	—	—	—	—	18	371
38	Piacenza	—	—	2	9	—	—	1	42	—	—	2	271	—	—	—	—	5	322
39	Ravenna	15	18	4	16	1	4	4	125	1	67	1	177	—	—	—	—	26	412
40	Reggio nell'Emilia	2	2	2	7	3	22	1	12	—	—	2	536	—	—	—	—	10	579
41	Arezzo	13	24	2	6	3	25	—	—	—	—	1	132	—	—	—	—	19	187
42	Firenze	26	41	5	19	5	42	3	53	1	67	—	—	1	966	1	1.108	42	2.296
43	Grosseto	3	6	1	3	2	18	—	—	—	—	—	—	—	—	—	—	6	27
44	Livorno	2	3	—	—	—	—	—	—	—	—	1	156	—	—	—	—	3	159
45	Lucca	22	23	1	5	1	10	2	39	—	—	—	293	—	—	—	—	27	370
46	Massa-Carrara	3	5	—	—	—	—	1	23	—	—	—	—	—	—	—	—	4	28
47	Pisa	29	38	2	8	1	7	—	—	3	228	—	—	—	—	—	—	35	281
48	Pistoia	20	23	2	7	1	10	—	—	—	—	1	130	—	—	—	—	24	170
49	Siena	6	9	—	—	—	—	2	27	—	—	—	—	—	—	—	1	9	3.409
50	Perugia	18	21	3	10	3	24	2	39	3	173	1	175	—	—	—	—	30	442
51	Terni	3	3	1	4	—	—	2	52	2	114	—	—	—	—	—	—	8	173
52	Ancona	24	25	5	17	—	—	3	43	2	126	1	122	—	—	—	—	15	333
53	Ascoli Piceno	5	5	6	20	1	—	—	—	1	85	1	151	—	—	—	—	35	261
54	Macerata	16	21	6	20	2	6	—	—	—	—	1	329	—	—	—	—	24	376
55	Pesaro e Urbino	11	16	5	20	2	14	1	29	1	66	1	169	—	—	—	—	21	314
56	Frosinone	7	8	3	12	—	—	—	—	—	—	—	—	—	—	—	—	10	20
57	Latina	8	9	2	8	1	6	1	25	—	—	—	—	—	—	—	—	12	48
58	Rieti	10	12	—	—	3	21	—	—	—	—	1	138	—	—	—	—	14	171
59	Roma	58	70	17	60	11	86	11	295	5	300	1	188	1	539	5	24.579	109	26.117
60	Viterbo	13	15	4	12	—	—	—	—	2	126	—	—	—	—	—	—	19	153
61	Campobasso	5	7	1	5	1	6	—	—	—	—	—	—	—	—	—	—	7	18
62	Chieti	11	13	2	6	—	—	—	—	1	60	—	—	—	—	—	—	14	79
63	L'Aquila	11	11	2	9	—	—	1	21	1	81	—	—	—	—	—	—	15	122
64	Pescara	4	4	1	4	—	—	—	—	1	62	—	—	—	—	—	—	6	70
65	Teramo	8	8	—	—	—	—	1	13	1	55	—	—	—	—	—	—	10	76
66	Avellino	13	14	3	11	—	—	—	—	—	—	—	—	—	—	—	—	16	25
67	Benevento	8	10	2	7	1	7	1	36	—	—	—	—	—	—	—	—	12	60
68	Caserta	12	18	3	11	1	7	1	20	—	—	—	—	—	—	—	—	17	56
69	Napoli	91	123	12	46	9	67	4	76	1	97	—	—	—	—	—	1	118	7.641
70	Salerno	15	17	1	5	3	24	2	33	—	—	—	—	—	—	—	—	21	79
71	Bari	10	12	5	20	4	28	6	162	1	63	—	—	—	—	—	—	26	285
72	Brindisi	4	4	—	—	2	20	3	61	—	—	1	118	—	—	—	—	10	203
73	Foggia	15	23	6	23	8	60	1	11	—	—	—	—	—	—	—	—	30	117
74	Lecce	3	4	4	12	4	32	8	109	—	—	—	—	—	—	—	—	19	157
75	Taranto	2	3	1	4	1	8	1	12	—	—	—	—	—	—	—	—	5	27
76	Matera	3	4	1	3	1	10	1	13	—	—	—	—	—	—	—	—	6	30
77	Potenza	18	20	1	5	2	16	1	17	—	—	—	—	—	—	—	—	22	58
78	Catanzaro	7	8	2	10	1	10	1	11	—	—	—	—	—	—	—	—	11	39
79	Cosenza	17	22	4	12	1	6	—	—	—	—	1	463	—	—	—	—	23	503
80	Reggio di Calabria	5	7	3	13	2	19	2	27	—	—	—	—	—	—	—	—	12	66
81	Agrigento	7	12	11	39	2	18	1	35	—	—	—	—	—	—	—	—	21	104
82	Caltanissetta	9	17	7	23	4	33	—	—	—	—	—	—	—	—	—	—	20	73
83	Catania	12	19	5	22	5	38	—	—	—	—	—	—	—	—	—	—	22	79
84	Enna	9	11	2	8	2	12	—	—	—	—	—	—	—	—	—	—	13	31
85	Messina	5	6	1	3														

SEZIONE II — DITTE SECONDO IL NUMERO DI ADDETTI

Segue Tav. 18.1 — *Credito (Classe 8.01)*

B — DITTE INDIVIDUALI

N. d'ordine	PROVINCIE	DITTE CON ADDETTI														TOTALE DITTE			
		fino a 2		da 3 a 5		da 6 a 10		da 11 a 50		da 51 a 100		da 101 a 500		da 501 a 1000		1001 e oltre		N	addetti
		N	addetti	N	addetti	N	addetti	N	addetti	N	addetti	N	addetti	N	addetti	N	addetti		
1	Alessandria	8	8	1	4	—	—	—	—	—	—	—	—	—	—	—	—	9	12
2	Asti	—	—	—	—	—	—	—	—	—	—	—	—	—	—	—	—	—	—
3	Cuneo	4	7	—	—	1	9	—	—	—	—	—	—	—	—	—	—	5	16
4	Novara	1	1	—	—	—	—	—	—	—	—	—	—	—	—	—	—	1	1
5	Torino	42	60	26	93	9	64	1	12	—	—	—	—	—	—	—	—	78	229
6	Vercelli	3	4	—	—	—	—	—	—	—	—	—	—	—	—	—	—	3	4
7	Aosta (Valle di)	1	1	—	—	—	—	—	—	—	—	—	—	—	—	—	—	1	1
8	Bergamo	1	2	—	—	—	—	—	—	—	—	—	—	—	—	—	—	1	2
9	Brescia	1	1	—	—	—	—	—	—	—	—	—	—	—	—	—	—	1	1
10	Como	10	16	3	12	—	—	—	—	—	—	—	—	—	—	—	—	13	28
11	Cremona	1	1	—	—	—	—	—	—	—	—	—	—	—	—	—	—	1	1
12	Mantova	57	72	1	3	—	—	—	—	—	—	—	—	—	—	—	—	58	75
13	Milano	33	46	50	197	22	162	5	110	—	—	—	—	—	—	—	—	110	515
14	Pavia	2	2	—	—	—	—	—	—	—	—	—	—	—	—	—	—	2	2
15	Sondrio	3	3	—	—	—	—	—	—	—	—	—	—	—	—	—	—	3	3
16	Varese	—	—	—	—	—	—	—	—	—	—	—	—	—	—	—	—	—	—
17	Bolzano	—	—	—	—	—	—	—	—	—	—	—	—	—	—	—	—	—	—
18	Trento	2	2	—	—	—	—	—	—	—	—	—	—	—	—	—	—	2	2
19	Belluno	1	2	—	—	—	—	—	—	—	—	—	—	—	—	—	—	1	2
20	Padova	3	3	—	—	—	—	—	—	—	—	—	—	—	—	—	—	3	3
21	Rovigo	3	4	—	—	—	—	—	—	—	—	—	—	—	—	—	—	3	4
22	Treviso	1	2	—	—	—	—	—	—	—	—	—	—	—	—	—	—	1	2
23	Venezia	8	10	3	9	—	—	—	—	—	—	—	—	—	—	—	—	11	19
24	Verona	10	10	—	—	—	—	—	—	—	—	—	—	—	—	—	—	10	10
25	Vicenza	11	11	—	—	—	—	—	—	—	—	—	—	—	—	—	—	11	11
26	Gorizia	—	—	—	—	—	—	—	—	—	—	—	—	—	—	—	—	—	—
27	Udine	8	8	—	—	—	—	—	—	—	—	—	—	—	—	—	—	8	8
28	Trieste (Territorio di)	10	15	2	7	—	—	—	—	—	—	—	—	—	—	—	—	12	22
29	Genova	53	70	21	72	5	30	—	—	—	—	—	—	—	—	—	—	79	172
30	Imperia	7	10	2	8	—	—	—	—	—	—	—	—	—	—	—	—	9	18
31	La Spezia	—	—	—	—	—	—	—	—	—	—	—	—	—	—	—	—	—	—
32	Savona	4	5	—	—	—	—	1	17	—	—	—	—	—	—	—	—	5	22
33	Bologna	19	20	1	5	—	—	—	—	—	—	—	—	—	—	—	—	20	25
34	Ferrara	4	4	1	4	—	—	—	—	—	—	—	—	—	—	—	—	5	8
35	Forlì	13	13	—	—	—	—	—	—	—	—	—	—	—	—	—	—	13	13
36	Modena	9	12	2	8	—	—	—	—	—	—	—	—	—	—	—	—	11	20
37	Parma	11	12	—	—	—	—	—	—	—	—	—	—	—	—	—	—	11	12
38	Piacenza	—	—	1	5	—	—	—	—	—	—	—	—	—	—	—	—	1	5
39	Ravenna	8	8	—	—	—	—	—	—	—	—	—	—	—	—	—	—	8	8
40	Reggio nell'Emilia	2	2	—	—	—	—	—	—	—	—	—	—	—	—	—	—	2	2
41	Arezzo	12	23	—	—	—	—	—	—	—	—	—	—	—	—	—	—	12	23
42	Firenze	18	31	2	8	—	—	—	—	—	—	—	—	—	—	—	—	20	39
43	Grosseto	2	4	—	—	—	—	—	—	—	—	—	—	—	—	—	—	2	4
44	Livorno	2	3	—	—	—	—	—	—	—	—	—	—	—	—	—	—	2	3
45	Lucca	21	21	—	—	—	—	—	—	—	—	—	—	—	—	—	—	21	21
46	Massa-Carrara	3	5	—	—	—	—	—	—	—	—	—	—	—	—	—	—	3	5
47	Pisa	28	36	—	—	—	—	—	—	—	—	—	—	—	—	—	—	28	36
48	Pistoia	15	16	—	—	—	—	—	—	—	—	—	—	—	—	—	—	15	16
49	Siena	2	4	—	—	—	—	—	—	—	—	—	—	—	—	—	—	2	4
50	Perugia	15	17	—	—	—	—	—	—	—	—	—	—	—	—	—	—	15	17
51	Terni	1	1	—	—	—	—	—	—	—	—	—	—	—	—	—	—	1	1
52	Ancona	19	19	—	—	—	—	—	—	—	—	—	—	—	—	—	—	19	19
53	Ascoli Piceno	1	1	—	—	—	—	—	—	—	—	—	—	—	—	—	—	1	1
54	Macerata	14	18	2	6	—	—	—	—	—	—	—	—	—	—	—	—	16	24
55	Pesaro e Urbino	2	2	—	—	—	—	—	—	—	—	—	—	—	—	—	—	2	2
56	Frosinone	3	3	—	—	—	—	—	—	—	—	—	—	—	—	—	—	3	3
57	Latina	5	5	—	—	—	—	—	—	—	—	—	—	—	—	—	—	5	5
58	Rieti	5	5	—	—	—	—	—	—	—	—	—	—	—	—	—	—	5	5
59	Roma	43	52	10	32	4	29	1	13	—	—	—	—	—	—	—	—	58	126
60	Viterbo	7	7	—	—	—	—	—	—	—	—	—	—	—	—	—	—	7	7
61	Campobasso	3	4	—	—	—	—	—	—	—	—	—	—	—	—	—	—	3	4
62	Chieti	10	12	—	—	—	—	—	—	—	—	—	—	—	—	—	—	10	12
63	L'Aquila	9	9	—	—	—	—	—	—	—	—	—	—	—	—	—	—	9	9
64	Pescara	4	4	—	—	—	—	—	—	—	—	—	—	—	—	—	—	4	4
65	Teramo	7	7	—	—	—	—	—	—	—	—	—	—	—	—	—	—	7	7
66	Avellino	11	11	—	—	—	—	—	—	—	—	—	—	—	—	—	—	11	11
67	Benevento	3	3	—	—	—	—	—	—	—	—	—	—	—	—	—	—	3	3
68	Caserta	7	9	—	—	—	—	—	—	—	—	—	—	—	—	—	—	7	9
69	Napoli	78	105	—	—	1	6	1	13	—	—	—	—	—	—	—	—	80	124
70	Salerno	8	9	—	—	—	—	—	—	—	—	—	—	—	—	—	—	8	9
71	Bari	9	11	1	4	—	—	—	—	—	—	—	—	—	—	—	—	10	15
72	Brindisi	4	4	—	—	—	—	—	—	—	—	—	—	—	—	—	—	4	4
73	Foggia	4	5	—	—	—	—	—	—	—	—	—	—	—	—	—	—	4	5
74	Lecce	2	3	1	3	1	7	1	15	—	—	—	—	—	—	—	—	5	28
75	Taranto	1	1	—	—	—	—	—	—	—	—	—	—	—	—	—	—	1	1
76	Matera	—	—	—	—	—	—	—	—	—	—	—	—	—	—	—	—	—	—
77	Potenza	12	12	—	—	—	—	—	—	—	—	—	—	—	—	—	—	12	12
78	Catanzaro	4	4	—	—	—	—	—	—	—	—	—	—	—	—	—	—	4	4
79	Cosenza	5	5	—	—	—	—	—	—	—	—	—	—	—	—	—	—	5	5
80	Reggio di Calabria	3	3	—	—	—	—	—	—	—	—	—	—	—	—	—	—	3	3
81	Agrigento	—	—	—	—	—	—	—	—	—	—	—	—	—	—	—	—	—	—
82	Caltanissetta	—	—	—	—	—	—	—	—	—	—	—	—	—	—	—	—	—	—
83	Catania	5	7	—	—	—	—	—	—	—	—	—	—	—	—	—	—	5	7
84	Enna	1	1	—	—	—	—	—	—	—	—	—	—	—	—	—	—	1	1
85	Messina	5	6	—	—	—	—	—	—	—	—	—	—	—	—	—	—	5	6
86	Palermo	11	12	—	—	—	—	—	—	—	—	—	—	—	—	—	—	11	12
87	Ragusa	—	—	1	5	—	—	—	—	—	—	—	—	—	—	—	—	1	5
88	Siracusa	1	2	—	—	—	—	—	—	—	—	—	—	—	—	—	—	1	2
89	Trapani	2	2	—	—														

SEZIONE II — DITTE SECONDO IL NUMERO DI ADDETTI

TAV. 18.2 — Assicurazione (Classe 8.02)

A — TOTALE DITTE

N. d'ordine	PROVINCIE	DITTE CON ADDETTI														TOTALE DITTE			
		fino a 2		da 3 a 5		da 6 a 10		da 11 a 50		da 51 a 100		da 101 a 500		da 501 a 1000		1001 e oltre		N	addetti
		N	addetti	N	addetti	N	addetti	N	addetti	N	addetti	N	addetti	N	addetti	N	addetti		
1	Alessandria	67	90	18	59	3	18	1	11	—	—	—	—	—	—	—	—	89	178
2	Asti	11	15	5	15	2	13	2	23	—	—	—	—	—	—	—	—	20	66
3	Cuneo	52	78	11	38	1	8	1	15	—	—	—	—	—	—	—	—	65	139
4	Novara	35	53	12	42	2	14	1	21	—	—	—	—	—	—	—	—	50	130
5	Torino	75	102	25	86	13	90	3	50	2	152	4	1.169	—	—	—	—	122	1.649
6	Vercelli	50	72	12	47	7	50	1	12	—	—	—	—	—	—	—	—	70	181
7	Aosta (Valle di)	6	8	1	3	1	10	—	—	—	—	—	—	—	—	—	—	8	21
8	Bergamo	33	48	11	42	4	33	2	34	—	—	—	—	—	—	—	—	50	157
9	Brescia	37	57	10	36	4	28	2	35	—	—	—	—	—	—	—	—	53	156
10	Como	35	47	15	54	4	31	1	20	—	—	—	—	—	—	—	—	55	152
11	Cremona	42	66	11	41	3	21	1	20	—	—	—	—	—	—	—	—	57	148
12	Mantova	37	56	12	41	1	8	2	27	—	—	—	—	—	—	—	—	52	132
13	Milano	135	191	57	206	29	215	28	606	9	676	4	1.015	1	703	1	1.155	264	4.767
14	Pavia	53	78	17	58	3	26	1	11	—	—	—	—	—	—	—	—	74	173
15	Sondrio	12	19	2	7	—	—	—	—	—	—	—	—	—	—	—	—	14	26
16	Varese	44	64	18	65	5	35	2	39	—	—	—	—	—	—	—	—	69	203
17	Bolzano	14	20	10	33	—	—	1	14	—	—	—	—	—	—	—	—	25	67
18	Trento	30	45	5	20	—	—	2	68	—	—	—	—	—	—	—	—	37	133
19	Belluno	10	13	6	22	—	—	—	—	—	—	—	—	—	—	—	—	16	35
20	Padova	31	47	10	33	2	14	2	31	—	—	—	—	—	—	—	—	45	125
21	Rovigo	15	16	3	10	3	19	—	—	—	—	—	—	—	—	—	—	21	45
22	Treviso	32	41	12	42	1	10	1	20	—	—	—	—	—	—	—	—	46	113
23	Venezia	45	55	13	45	4	25	3	57	—	—	—	—	—	—	1	2.293	66	2.475
24	Verona	31	41	7	25	5	37	1	18	—	—	1	236	—	—	—	—	45	357
25	Vicenza	35	54	9	37	2	13	1	19	—	—	—	—	—	—	—	—	47	123
26	Gorizia	11	17	2	6	1	7	—	—	—	—	—	—	—	—	—	—	14	30
27	Udine	27	37	18	67	4	26	—	—	—	—	—	—	—	—	—	—	49	130
28	Trieste (Territorio di)	26	35	8	27	1	8	3	70	1	59	2	821	—	—	—	—	41	1.020
29	Genova	48	65	23	86	14	98	14	259	3	179	—	—	—	—	—	—	102	687
30	Imperia	24	27	2	6	1	7	—	—	—	—	—	—	—	—	—	—	27	40
31	La Spezia	13	15	2	6	1	6	1	14	—	—	—	—	—	—	—	—	17	41
32	Savona	19	27	5	17	1	9	1	14	—	—	—	—	—	—	—	—	26	67
33	Bologna	22	32	16	57	3	21	5	119	—	—	—	—	—	—	—	—	46	229
34	Ferrara	28	40	7	23	6	44	1	11	—	—	—	—	—	—	—	—	42	118
35	Forlì	48	68	5	16	—	—	1	14	—	—	—	—	—	—	—	—	54	98
36	Modena	34	47	9	32	1	6	2	36	—	—	—	—	—	—	—	—	46	121
37	Parma	25	34	12	40	4	34	—	—	—	—	—	—	—	—	—	—	41	108
38	Piacenza	29	41	11	40	2	16	—	—	—	—	—	—	—	—	—	—	42	97
39	Ravenna	41	59	5	15	—	—	1	12	—	—	—	—	—	—	—	—	47	86
40	Reggio nell'Emilia	29	40	9	33	2	17	—	—	—	—	—	—	—	—	—	—	40	90
41	Arezzo	12	17	5	17	1	9	—	—	—	—	—	—	—	—	—	—	18	43
42	Firenze	40	60	7	27	5	35	2	59	—	—	3	495	—	—	—	—	57	676
43	Grosseto	8	14	1	3	1	6	—	—	—	—	—	—	—	—	—	—	10	23
44	Livorno	29	36	6	20	1	9	—	—	—	—	—	—	—	—	—	—	36	65
45	Lucca	14	23	4	14	—	—	1	18	—	—	—	—	—	—	—	—	19	55
46	Massa-Carrara	12	15	2	8	1	6	—	—	—	—	—	—	—	—	—	—	15	29
47	Pisa	13	19	4	18	1	9	—	—	—	—	—	—	—	—	—	—	18	46
48	Pistoia	17	23	4	15	—	—	—	—	—	—	—	—	—	—	—	—	21	38
49	Siena	17	20	5	16	1	9	—	—	—	—	—	—	—	—	—	—	23	45
50	Perugia	39	48	11	39	1	9	—	—	—	—	—	—	—	—	—	—	51	96
51	Terni	15	19	—	—	1	7	—	—	—	—	—	—	—	—	—	—	16	26
52	Ancona	27	36	5	16	—	—	1	15	—	—	—	—	—	—	—	—	33	67
53	Ascoli Piceno	30	36	4	14	—	—	1	12	—	—	—	—	—	—	—	—	35	62
54	Macerata	26	30	2	7	—	—	1	22	—	—	—	—	—	—	—	—	29	59
55	Pesaro e Urbino	18	23	3	11	1	7	—	—	—	—	—	—	—	—	—	—	22	41
56	Frosinone	8	12	—	—	—	—	1	14	—	—	—	—	—	—	—	—	9	26
57	Latina	16	22	1	3	1	9	—	—	—	—	—	—	—	—	—	—	18	34
58	Rieti	6	7	2	7	—	—	—	—	—	—	—	—	—	—	—	—	8	14
59	Roma	53	75	20	71	10	72	14	283	3	209	5	1.119	—	—	1	2.499	106	4.328
60	Viterbo	8	12	1	4	1	8	—	—	—	—	—	—	—	—	—	—	10	24
61	Campobasso	14	18	1	3	1	9	—	—	—	—	—	—	—	—	—	—	16	30
62	Chieti	13	14	2	7	1	10	—	—	—	—	—	—	—	—	—	—	16	31
63	L'Aquila	22	28	1	3	1	9	—	—	—	—	—	—	—	—	—	—	24	40
64	Pescara	12	20	—	—	1	9	—	—	—	—	—	—	—	—	—	—	13	29
65	Teramo	11	14	—	—	1	7	—	—	—	—	—	—	—	—	—	—	12	21
66	Avellino	10	12	1	3	—	—	1	14	—	—	—	—	—	—	—	—	12	29
67	Benevento	5	8	2	6	1	8	—	—	—	—	—	—	—	—	—	—	8	22
68	Caserta	7	7	1	3	1	10	1	13	—	—	—	—	—	—	—	—	10	33
69	Napoli	19	26	8	29	4	31	2	31	1	96	—	—	—	—	—	—	34	213
70	Salerno	10	11	4	15	—	—	1	16	—	—	—	—	—	—	—	—	15	42
71	Bari	37	47	10	36	3	24	1	30	—	—	—	—	—	—	—	—	51	137
72	Brindisi	11	14	—	—	1	7	—	—	—	—	—	—	—	—	—	—	12	21
73	Foggia	19	25	3	11	1	6	—	—	—	—	—	—	—	—	—	—	24	59
74	Lecce	9	12	3	11	—	—	—	—	—	—	—	—	—	—	—	—	13	41
75	Taranto	7	10	5	17	—	—	1	14	—	—	—	—	—	—	—	—	13	41
76	Matera	6	8	—	—	—	—	—	—	—	—	—	—	—	—	—	—	6	8
77	Potenza	13	17	—	—	—	—	1	12	—	—	—	—	—	—	—	—	14	29
78	Catanzaro	23	30	2	6	—	—	1	16	—	—	—	—	—	—	—	—	26	52
79	Cosenza	12	17	2	6	—	—	1	15	—	—	—	—	—	—	—	—	15	38
80	Reggio di Calabria	10	12	3	9	—	—	1	19	—	—	—	—	—	—	—	—	14	40
81	Agrigento	21	25	—	—	1	6	—	—	—	—	—	—	—	—	—	—	22	31
82	Caltanissetta	9	11	1	4	1	6	—	—	—	—	—	—	—	—	—	—	11	21
83	Catania	22	28	5	18	2	12	2	40	—	—	—	—	—	—	—	—	31	98
84	Enna	6	8	1	4	—	—	—	—	—	—	—	—	—	—	—	—	7	12
85	Messina	18	28	3	9	—	—	1	16	—	—	—	—	—	—	—	—	22	53
86	Palermo .																		

SEZIONE II — DITTE SECONDO IL NUMERO DI ADDETTI

Segue Tav. 18.2 — Assicurazione (Classe 8.02)

B — DITTE INDIVIDUALI

N. d'ordine	PROVINCIE	DITTE CON ADDETTI														TOTALE DITTE			
		fino a 2		da 3 a 5		da 6 a 10		da 11 a 50		da 51 a 100		da 101 a 500		da 501 a 1000		1001 e oltre		N	addetti
		N	addetti	N	addetti	N	addetti	N	addetti	N	addetti	N	addetti	N	addetti	N	addetti		
1	Alessandria	64	84	16	52	1	6	1	11	—	—	—	—	—	—	—	—	82	153
2	Asti	10	13	5	15	—	—	2	23	—	—	—	—	—	—	—	—	17	51
3	Cuneo	50	75	11	38	1	8	1	15	—	—	—	—	—	—	—	—	63	136
4	Novara	34	51	10	35	2	14	1	21	—	—	—	—	—	—	—	—	47	121
5	Torino	70	92	23	78	9	58	2	35	—	—	—	—	—	—	—	—	104	263
6	Vercelli	41	55	9	36	4	25	1	12	—	—	—	—	—	—	—	—	55	128
7	Aosta (Valle di)	6	8	1	3	1	10	—	—	—	—	—	—	—	—	—	—	8	21
8	Bergamo	31	44	9	35	3	27	1	13	—	—	—	—	—	—	—	—	44	119
9	Brescia	34	51	8	28	4	28	—	—	—	—	—	—	—	—	—	—	46	107
10	Como	30	40	12	44	3	24	1	20	—	—	—	—	—	—	—	—	46	128
11	Cremona	42	66	7	27	1	7	1	20	—	—	—	—	—	—	—	—	51	120
12	Mantova	33	48	10	35	1	8	2	27	—	—	—	—	—	—	—	—	46	118
13	Milano	117	166	44	155	11	85	5	86	2	162	—	—	—	—	—	—	179	654
14	Pavia	51	75	15	50	1	7	1	11	—	—	—	—	—	—	—	—	68	143
15	Sondrio	12	19	2	7	—	—	—	—	—	—	—	—	—	—	—	—	14	26
16	Varese	43	63	14	49	2	12	1	20	—	—	—	—	—	—	—	—	60	144
17	Bolzano	13	18	8	26	—	—	1	14	—	—	—	—	—	—	—	—	22	58
18	Trento	30	45	4	16	—	—	—	—	—	—	—	—	—	—	—	—	34	61
19	Belluno	9	11	5	19	—	—	—	—	—	—	—	—	—	—	—	—	14	30
20	Padova	29	43	9	30	2	14	1	17	—	—	—	—	—	—	—	—	41	104
21	Rovigo	15	16	2	7	3	19	—	—	—	—	—	—	—	—	—	—	20	42
22	Treviso	32	41	10	35	1	10	—	—	—	—	—	—	—	—	—	—	43	86
23	Venezia	45	55	11	37	1	6	1	27	—	—	—	—	—	—	—	—	58	125
24	Verona	30	39	6	22	3	20	1	18	—	—	—	—	—	—	—	—	40	99
25	Vicenza	34	52	8	32	1	6	—	—	—	—	—	—	—	—	—	—	43	90
26	Gorizia	10	15	1	3	1	7	—	—	—	—	—	—	—	—	—	—	12	25
27	Udine	27	37	15	57	3	20	—	—	—	—	—	—	—	—	—	—	45	114
28	Trieste (Territorio di)	26	35	5	17	—	—	1	24	—	—	—	—	—	—	—	—	32	76
29	Genova	39	52	13	46	6	44	2	24	—	—	—	—	—	—	—	—	60	166
30	Imperia	24	27	2	6	1	7	—	—	—	—	—	—	—	—	—	—	27	40
31	La Spezia	13	15	2	6	1	6	1	14	—	—	—	—	—	—	—	—	17	41
32	Savona	19	27	4	14	1	9	—	—	—	—	—	—	—	—	—	—	24	50
33	Bologna	21	30	11	36	3	21	1	15	—	—	—	—	—	—	—	—	36	102
34	Ferrara	27	38	5	17	2	13	1	11	—	—	—	—	—	—	—	—	35	79
35	Forlì	46	64	3	9	—	—	1	14	—	—	—	—	—	—	—	—	50	87
36	Modena	33	45	5	18	—	—	1	25	—	—	—	—	—	—	—	—	39	88
37	Parma	25	34	10	33	2	17	—	—	—	—	—	—	—	—	—	—	37	84
38	Piacenza	28	39	8	28	—	—	—	—	—	—	—	—	—	—	—	—	36	67
39	Ravenna	33	43	5	15	—	—	1	12	—	—	—	—	—	—	—	—	39	70
40	Reggio nell'Emilia	27	36	7	24	1	10	—	—	—	—	—	—	—	—	—	—	35	70
41	Arezzo	10	13	3	11	1	9	—	—	—	—	—	—	—	—	—	—	14	33
42	Firenze	34	48	7	27	4	27	—	—	—	—	—	—	—	—	—	—	45	102
43	Grosseto	7	12	1	3	1	6	—	—	—	—	—	—	—	—	—	—	9	21
44	Livorno	27	32	4	12	1	9	—	—	—	—	—	—	—	—	—	—	32	53
45	Lucca	13	21	4	14	—	—	1	18	—	—	—	—	—	—	—	—	18	53
46	Massa-Carrara	11	13	2	8	1	6	—	—	—	—	—	—	—	—	—	—	14	27
47	Pisa	13	19	4	18	1	9	—	—	—	—	—	—	—	—	—	—	18	46
48	Pistoia	16	21	3	11	—	—	—	—	—	—	—	—	—	—	—	—	19	32
49	Siena	15	16	5	16	1	9	—	—	—	—	—	—	—	—	—	—	21	41
50	Perugia	35	40	9	33	1	9	—	—	—	—	—	—	—	—	—	—	45	82
51	Terni	15	19	—	—	1	7	—	—	—	—	—	—	—	—	—	—	16	26
52	Ancona	27	36	2	6	—	—	1	15	—	—	—	—	—	—	—	—	30	57
53	Ascoli Piceno	29	35	4	14	—	—	—	—	—	—	—	—	—	—	—	—	33	49
54	Macerata	25	28	2	7	—	—	1	22	—	—	—	—	—	—	—	—	28	57
55	Pesaro e Urbino	17	21	3	11	1	7	—	—	—	—	—	—	—	—	—	—	21	39
56	Frosinone	7	10	—	—	—	—	1	14	—	—	—	—	—	—	—	—	8	24
57	Latina	16	22	1	3	1	9	—	—	—	—	—	—	—	—	—	—	18	34
58	Rieti	6	7	2	7	—	—	—	—	—	—	—	—	—	—	—	—	8	14
59	Roma	47	65	13	45	6	39	3	38	—	—	—	—	—	—	—	—	69	187
60	Viterbo	7	10	1	4	—	—	—	—	—	—	—	—	—	—	—	—	8	14
61	Campobasso	13	16	1	3	—	—	—	—	—	—	—	—	—	—	—	—	14	19
62	Chieti	13	14	2	7	1	10	—	—	—	—	—	—	—	—	—	—	16	31
63	L'Aquila	21	26	1	3	1	9	—	—	—	—	—	—	—	—	—	—	23	38
64	Pescara	12	20	—	—	1	9	—	—	—	—	—	—	—	—	—	—	13	29
65	Teramo	11	14	—	—	1	7	—	—	—	—	—	—	—	—	—	—	12	21
66	Avellino	10	12	1	3	—	—	1	14	—	—	—	—	—	—	—	—	12	29
67	Benevento	5	8	1	3	1	8	—	—	—	—	—	—	—	—	—	—	7	19
68	Caserta	6	6	1	3	1	10	1	13	—	—	—	—	—	—	—	—	9	32
69	Napoli	18	24	5	19	3	25	2	31	—	—	—	—	—	—	—	—	28	99
70	Salerno	10	11	4	15	—	—	—	—	—	—	—	—	—	—	—	—	14	26
71	Bari	36	45	7	27	3	24	—	—	—	—	—	—	—	—	—	—	46	96
72	Brindisi	10	12	—	—	1	7	—	—	—	—	—	—	—	—	—	—	11	19
73	Foggia	18	23	3	11	1	6	1	17	—	—	—	—	—	—	—	—	23	57
74	Lecce	8	11	3	11	—	—	—	—	—	—	—	—	—	—	—	—	11	22
75	Taranto	7	10	4	14	—	—	1	14	—	—	—	—	—	—	—	—	12	38
76	Matera	6	8	—	—	—	—	—	—	—	—	—	—	—	—	—	—	6	8
77	Potenza	13	17	—	—	—	—	—	—	—	—	—	—	—	—	—	—	13	17
78	Catanzaro	21	26	2	6	—	—	—	—	—	—	—	—	—	—	—	—	23	32
79	Cosenza	12	17	2	6	—	—	1	15	—	—	—	—	—	—	—	—	15	38
80	Reggio di Calabria	10	12	3	9	—	—	—	—	—	—	—	—	—	—	—	—	13	21
81	Agrianto	18	19	—	—	1	6	—	—	—	—	—	—	—	—	—	—	19	25
82	Caltanissetta	9	11	1	4	1	6	—	—	—	—	—	—	—	—	—	—	11	21
83	Catania	20	24	1	5	1	6	—	—	—	—	—	—	—	—	—	—	22	35
84	Enna	5	6	1	4	—	—	—	—	—	—	—	—	—	—	—	—	6	10
85	Messina	15	22	2	6	—	—	—	—	—	—	—	—	—	—	—	—	17	28
86	Palermo	18	25	3	12	1	6	1	48	—	—	—	—	—	—	—	—	23	

SEZIONE II — DITTE SECONDO IL NUMERO DI ADDETTI

TAV. 18.3 — Gestioni finanziarie (Classe 8.03)

A — TOTALE DITTE

N. d'ordine	PROVINCIE	DITTE CON ADDETTI														TOTALE DITTE			
		fino a 2		da 3 a 5		da 6 a 10		da 11 a 50		da 51 a 100		da 101 a 500		da 501 a 1000		1001 e oltre		N	addetti
		N	addetti	N	addetti	N	addetti	N	addetti	N	addetti	N	addetti	N	addetti	N	addetti		
1	Alessandria	62	94	11	36	3	21	3	75	—	—	—	—	—	—	—	—	79	226
2	Asti	21	35	12	44	2	13	1	27	—	—	—	—	—	—	—	—	36	119
3	Cuneo	53	78	16	52	—	—	3	54	—	—	1	208	—	—	—	—	73	392
4	Novara	20	29	4	15	2	16	2	27	—	—	—	—	—	—	—	—	28	87
5	Torino	64	95	36	123	5	30	5	71	1	57	—	—	—	—	—	—	111	376
6	Vercelli	23	30	6	18	2	18	—	—	1	60	—	—	—	—	—	—	32	126
7	Aosta (Valle di)	7	12	—	—	—	—	1	13	—	—	—	—	—	—	—	—	8	25
8	Bergamo	25	39	8	32	4	33	—	—	—	—	—	—	—	—	—	—	37	104
9	Brescia	53	83	11	40	7	56	4	79	—	—	—	—	—	—	—	—	75	258
10	Cremona	22	33	6	22	1	6	2	27	—	—	—	—	—	—	—	—	31	114
11	Corno	27	40	11	34	—	—	1	27	—	—	—	—	—	—	—	—	39	101
12	Mantova	24	36	8	26	—	—	—	—	1	83	—	—	—	—	—	—	33	145
13	Milano	66	87	38	141	12	88	15	283	4	338	—	—	—	—	—	—	135	937
14	Pavia	33	45	18	69	4	29	—	—	—	—	—	—	—	—	—	—	55	143
15	Sondrio	9	12	1	3	2	14	—	—	—	—	—	—	—	—	—	—	12	29
16	Varese	20	31	4	12	3	27	1	28	—	—	—	—	—	—	—	—	28	98
17	Bolzano	17	18	3	9	—	—	—	—	—	—	—	—	—	—	—	—	20	27
18	Trento	29	30	2	10	1	6	—	—	—	—	1	105	—	—	—	—	33	151
19	Belluno	14	20	—	—	—	—	—	—	—	—	—	—	—	—	—	—	14	20
20	Padova	9	10	2	6	2	14	—	—	—	—	—	—	—	—	—	—	13	30
21	Rovigo	7	7	1	4	—	—	1	11	—	—	—	—	—	—	—	—	9	22
22	Treviso	10	14	1	3	—	—	1	25	1	58	—	—	—	—	—	—	13	100
23	Venezia	5	6	1	5	—	—	1	18	—	—	1	278	—	—	—	—	8	307
24	Verona	25	33	5	19	2	12	—	—	—	—	—	—	—	—	1	2.525	33	2.589
25	Vicenza	7	9	2	6	—	—	—	—	—	—	—	—	—	—	—	—	9	15
26	Gorizia	4	4	1	5	—	—	1	40	—	—	—	—	—	—	—	—	6	49
27	Udine	25	29	5	16	5	39	5	139	2	139	—	—	—	—	—	—	42	362
28	Trieste (Territorio di)	21	30	9	34	—	—	—	—	—	—	—	—	—	—	—	—	30	64
29	Genova	26	39	11	40	1	7	4	97	1	53	—	—	—	—	—	—	43	236
30	Imperia	9	12	4	12	2	15	1	33	1	65	—	—	—	—	—	—	17	137
31	La Spezia	6	6	—	—	—	—	1	18	—	—	—	—	—	—	—	—	7	24
32	Savona	13	21	7	27	1	8	—	—	1	51	—	—	—	—	—	—	22	107
33	Bologna	10	12	—	—	—	—	6	114	—	—	—	—	—	—	—	—	16	126
34	Ferrara	9	11	—	—	—	—	—	—	—	—	—	—	—	—	—	—	9	11
35	Forlì	9	10	2	7	—	—	1	47	1	52	—	—	—	—	—	—	13	116
36	Modena	12	17	9	32	1	6	—	—	—	—	—	—	—	—	—	—	22	55
37	Parma	10	10	15	52	6	44	—	—	—	—	—	—	—	—	—	—	31	106
38	Piacenza	16	23	14	55	4	29	1	31	1	55	—	—	—	—	—	—	36	193
39	Ravenna	8	9	—	—	1	10	—	—	—	—	—	—	—	—	—	—	9	19
40	Reggio nell'Emilia	26	40	11	43	2	15	1	12	—	—	—	—	—	—	—	—	40	110
41	Arezzo	18	28	8	27	1	10	2	43	—	—	—	—	—	—	—	—	29	108
42	Firenze	24	38	19	70	5	40	2	35	—	—	—	—	1	754	—	—	51	937
43	Grosseto	8	10	11	40	1	9	2	23	—	—	—	—	—	—	—	—	22	82
44	Livorno	11	13	8	30	2	12	2	60	—	—	—	—	—	—	—	—	23	115
45	Lucca	15	19	9	32	1	7	—	—	—	—	—	—	—	—	—	—	25	58
46	Massa-Carrara	7	7	—	—	—	—	—	—	—	—	—	—	—	—	—	—	7	7
47	Pisa	5	8	10	36	4	28	1	19	—	—	—	—	—	—	—	—	20	91
48	Pistoia	17	26	4	13	2	14	1	25	—	—	—	—	—	—	—	—	24	78
49	Siena	18	26	19	65	—	—	1	19	—	—	1	180	—	—	—	—	39	290
50	Perugia	11	14	9	31	2	14	—	—	1	52	—	—	—	—	—	—	23	111
51	Terni	6	7	2	6	1	7	1	47	—	—	—	—	—	—	—	—	10	67
52	Ancona	21	25	4	16	4	31	2	34	2	144	1	160	—	—	—	—	34	410
53	Ascoli Piceno	44	62	10	36	3	26	1	15	—	—	—	—	—	—	—	—	58	139
54	Macerata	20	28	5	18	—	—	1	11	—	—	—	—	—	—	—	—	26	57
55	Pesaro e Urbino	10	14	2	6	1	7	—	—	—	—	—	—	—	—	—	—	13	27
56	Frosinone	23	30	12	42	6	47	3	73	—	—	—	—	—	—	—	—	44	192
57	Latina	11	13	5	19	3	22	2	26	—	—	—	—	—	—	—	—	21	80
58	Rieti	10	14	2	7	—	—	2	22	—	—	—	—	—	—	—	—	14	43
59	Roma	69	90	19	81	18	149	21	432	10	697	11	2.408	3	2.142	2	8.213	153	14.212
60	Viterbo	33	42	8	29	5	40	—	—	—	—	—	—	—	—	—	—	46	111
61	Campobasso	99	135	21	71	4	34	—	—	—	—	—	—	—	—	—	—	124	240
62	Chieti	43	60	17	63	5	38	1	15	—	—	—	—	—	—	—	—	66	176
63	L'Aquila	41	53	10	35	4	34	4	82	—	—	—	—	—	—	—	—	59	204
64	Pescara	21	31	7	29	2	13	—	—	—	—	—	—	—	—	—	—	30	73
65	Teramo	24	36	12	44	3	21	2	30	—	—	—	—	—	—	—	—	41	131
66	Avellino	74	101	17	61	7	48	4	89	—	—	—	—	—	—	—	—	102	299
67	Benevento	49	67	20	70	6	42	1	16	—	—	—	—	—	—	—	—	76	195
68	Caserta	33	47	18	71	6	49	2	25	—	—	—	—	—	—	—	—	59	192
69	Napoli	38	52	31	120	12	96	10	192	—	—	1	297	1	598	—	—	93	1.355
70	Salerno	91	128	34	125	9	67	5	81	1	73	—	—	—	—	—	—	140	474
71	Bari	27	31	20	76	12	96	10	191	1	100	—	—	—	—	—	—	70	494
72	Brindisi	5	7	10	42	1	7	—	—	—	—	—	—	—	—	—	—	16	56
73	Foggia	28	37	22	85	7	48	5	90	—	—	—	—	—	—	—	—	62	260
74	Lecce	45	68	33	122	4	27	2	45	—	—	—	—	—	—	—	—	84	262
75	Taranto	19	24	8	29	4	35	3	101	1	54	—	—	—	—	—	—	35	243
76	Matera	10	12	9	35	2	13	—	—	—	—	—	—	—	—	—	—	21	60
77	Potenza	40	57	15	57	4	27	2	41	—	—	1	125	—	—	—	—	62	307
78	Catanzaro	56	75	21	72	7	50	4	95	1	64	—	—	—	—	—	—	89	356
79	Cosenza	52	74	31	106	4	30	2	42	—	—	—	—	—	—	—	—	89	252
80	Reggio di Calabria	32	47	8	28	8	57	4	74	—	—	—	—	—	—	—	—	52	206
81	Agrigento	16	18	12	46	11	78	1	11	—	—	1	119	—	—	—	—	41	272
82	Caltanissetta	14	19	7	25	3	22	—	—	—	—	—	—	—	—	—	—	24	66
83	Catania	18	25	15	55	9	66	4	78	1	54	—	—	—	—	—	—	47	278
84	Enna	11	15	7	32	3	20	3	50	—	—	—	—	—	—	—	—	24	117
85	Messina	48	67	17	70	5													

SEZIONE II — DITTE SECONDO IL NUMERO DI ADDETTI

Segue Tav. 18.3 — Gestioni finanziarie (Classe 8.03)

B — DITTE INDIVIDUALI

N. d'ordine	PROVINCIE	DITTE CON ADDETTI														TOTALE DITTE			
		fino a 2		da 3 a 5		da 6 a 10		da 11 a 50		da 51 a 100		da 101 a 500		da 501 a 1000		1001 e oltre		N	addetti
		N	addetti	N	addetti	N	addetti	N	addetti	N	addetti	N	addetti	N	addetti	N	addetti		
1	Alessandria	29	47	10	33	3	21	1	11	—	—	—	—	—	—	—	—	43	112
2	Asti	20	33	11	41	2	13	1	27	—	—	—	—	—	—	—	—	34	114
3	Cuneo	40	59	11	35	—	—	2	32	—	—	1	208	—	—	—	—	54	334
4	Novara	10	13	2	7	—	—	—	16	—	—	—	—	—	—	—	—	13	36
5	Torino	39	63	29	98	4	24	3	45	—	—	—	—	—	—	—	—	75	230
6	Vercelli	16	22	4	12	—	—	—	—	1	60	—	—	—	—	—	—	21	94
7	Aosta (Valle di)	7	12	—	—	—	—	1	13	—	—	—	—	—	—	—	—	8	25
8	Bergamo	17	25	4	16	—	—	—	—	—	—	—	—	—	—	—	—	21	41
9	Brescia	40	60	9	34	5	39	2	40	—	—	—	—	—	—	—	—	56	173
10	Como	17	25	5	19	1	6	—	—	—	—	—	—	—	—	—	—	23	50
11	Cremona	23	34	11	34	—	—	1	27	—	—	—	—	—	—	—	—	35	95
12	Mantova	21	32	8	26	—	—	—	—	—	—	—	—	—	—	—	—	29	58
13	Milano	31	46	17	62	4	29	3	46	—	—	—	—	—	—	—	—	55	183
14	Pavia	23	33	14	53	3	22	—	—	—	—	—	—	—	—	—	—	40	108
15	Sondrio	6	8	—	—	—	—	—	—	—	—	—	—	—	—	—	—	6	8
16	Varese	17	26	1	3	1	9	—	—	—	—	—	—	—	—	—	—	19	38
17	Bolzano	6	7	1	3	—	—	—	—	—	—	—	—	—	—	—	—	7	10
18	Trento	7	7	1	5	—	—	—	—	—	—	—	—	—	—	—	—	8	12
19	Belluno	6	10	—	—	—	—	—	—	—	—	—	—	—	—	—	—	6	10
20	Padova	7	7	—	—	2	14	—	—	—	—	—	—	—	—	—	—	9	22
21	Rovigo	7	7	—	—	—	—	—	—	—	—	—	—	—	—	—	—	7	7
22	Treviso	10	14	1	3	—	—	—	—	1	58	—	—	—	—	—	—	12	75
23	Venezia	4	5	1	5	—	—	1	18	—	—	—	—	—	—	—	—	6	28
24	Verona	21	28	4	16	2	12	—	—	—	—	—	—	—	—	—	—	28	581
25	Vicenza	5	6	2	6	—	—	—	—	—	—	—	—	—	1	2.525	—	7	12
26	Gorizia	4	4	1	5	—	—	—	—	—	—	—	—	—	—	—	—	5	9
27	Udine	13	15	3	9	3	26	1	26	2	139	—	—	—	—	—	—	22	215
28	Trieste (Territorio di)	21	30	9	34	—	—	—	—	—	—	—	—	—	—	—	—	30	64
29	Genova	15	23	9	34	—	—	2	58	—	—	—	—	—	—	—	—	26	115
30	Imperia	6	8	4	12	2	15	—	—	—	—	—	—	—	—	—	—	12	35
31	La Spezia	4	4	—	—	—	—	—	—	—	—	—	—	—	—	—	—	4	4
32	Savona	9	15	4	16	1	8	—	—	1	51	—	—	—	—	—	—	15	90
33	Bologna	9	11	—	—	—	—	1	26	—	—	—	—	—	—	—	—	10	37
34	Ferrara	8	10	—	—	—	—	—	—	—	—	—	—	—	—	—	—	8	10
35	Forlì	8	9	2	7	—	—	—	—	—	—	—	—	—	—	—	—	10	16
36	Modena	12	17	7	25	1	6	—	—	—	—	—	—	—	—	—	—	20	48
37	Parma	10	10	14	49	6	44	—	—	—	—	—	—	—	—	—	—	30	103
38	Piacenza	13	18	10	38	3	20	—	—	—	—	—	—	—	—	—	—	26	76
39	Ravenna	8	9	—	—	—	—	—	—	—	—	—	—	—	—	—	—	8	9
40	Reggio nell'Emilia	24	37	9	35	—	—	1	12	—	—	—	—	—	—	—	—	34	84
41	Arezzo	18	28	8	27	1	10	2	43	—	—	—	—	—	—	—	—	29	108
42	Firenze	22	34	17	61	4	31	1	18	—	—	—	—	—	—	—	—	44	144
43	Grosseto	8	10	9	34	—	—	1	11	—	—	—	—	—	—	—	—	18	55
44	Livorno	11	13	8	30	2	12	—	—	—	—	—	—	—	—	—	—	21	55
45	Lucca	9	12	7	24	1	7	—	—	—	—	—	—	—	—	—	—	17	43
46	Massa-Carrara	6	6	—	—	—	—	—	—	—	—	—	—	—	—	—	—	6	6
47	Pisa	4	7	10	36	2	14	—	—	—	—	—	—	—	—	—	—	16	57
48	Pistoia	13	19	4	13	2	14	1	25	—	—	—	—	—	—	—	—	20	71
49	Siena	16	24	16	54	—	—	1	19	—	—	—	—	—	—	—	—	33	97
50	Perugia	11	14	7	24	2	14	—	—	—	—	—	—	—	—	—	—	20	52
51	Terni	5	5	2	6	1	7	—	—	—	—	—	—	—	—	—	—	8	18
52	Ancona	20	24	4	16	2	15	2	34	—	—	—	—	—	—	—	—	28	89
53	Ascoli Piceno	40	57	10	36	—	—	1	15	—	—	—	—	—	—	—	—	52	117
54	Macerata	19	26	4	14	—	—	1	11	—	—	—	—	—	—	—	—	24	51
55	Pesaro e Urbino	10	14	2	6	1	7	—	—	—	—	—	—	—	—	—	—	13	27
56	Frosinone	23	30	12	42	6	47	2	58	—	—	—	—	—	—	—	—	43	177
57	Latina	10	12	4	16	3	22	2	26	—	—	—	—	—	—	—	—	19	76
58	Rieti	10	14	2	7	—	—	2	22	—	—	—	—	—	—	—	—	14	43
59	Roma	27	38	8	35	7	60	4	99	4	247	3	737	—	—	—	—	53	1.216
60	Viterbo	30	38	7	24	4	31	—	—	—	—	—	—	—	—	—	—	41	93
61	Campobasso	81	114	18	60	3	26	—	—	—	—	—	—	—	—	—	—	102	200
62	Chieti	39	55	16	58	4	30	1	15	—	—	—	—	—	—	—	—	60	158
63	L'Aquila	37	49	10	35	2	18	4	82	—	—	—	—	—	—	—	—	53	184
64	Pescara	20	29	7	29	2	13	—	—	—	—	—	—	—	—	—	—	29	71
65	Teramo	24	36	12	44	3	21	2	30	—	—	—	—	—	—	—	—	41	131
66	Avellino	66	91	14	49	7	48	3	69	—	—	—	—	—	—	—	—	90	257
67	Benevento	48	66	20	70	6	42	1	16	—	—	—	—	—	—	—	—	75	194
68	Caserta	31	45	16	63	6	49	2	25	—	—	—	—	—	—	—	—	55	182
69	Napoli	33	45	31	120	9	70	7	150	—	—	—	—	—	—	—	—	80	385
70	Salerno	85	120	31	114	8	58	5	81	—	—	—	—	—	—	—	—	129	373
71	Bari	26	30	18	66	12	96	7	121	—	—	—	—	—	—	—	—	63	313
72	Brindisi	5	7	10	42	1	7	—	—	—	—	—	—	—	—	—	—	16	56
73	Foggia	27	36	21	81	7	48	5	90	—	—	—	—	—	—	—	—	60	255
74	Lecco	41	61	31	115	4	27	2	45	—	—	—	—	—	—	—	—	78	248
75	Taranto	17	21	8	29	4	35	2	60	—	—	—	—	—	—	—	—	31	145
76	Matera	9	10	9	35	2	13	—	—	—	—	—	—	—	—	—	—	20	58
77	Potenza	32	43	9	34	3	21	2	41	—	—	—	—	—	—	—	—	46	139
78	Catanzaro	45	62	18	60	6	43	2	25	—	—	—	—	—	—	—	—	71	190
79	Cosenza	49	70	31	106	3	24	2	42	—	—	—	—	—	—	—	—	85	242
80	Reggio di Calabria	29	43	8	28	6	44	3	53	—	—	—	—	—	—	—	—	46	168
81	Agri	14	16	12	46	11	78	1	11	—	—	—	—	—	—	—	—	38	151
82	Caltanissetta	13	18	7	25	3	22	—	—	—	—	—	—	—	—	—	—	23	65
83	Catania	16	21	14	52	8	59	4	78	—	—	—	—	—	—	—	—	42	210
84	Enna	11	15	6	28	3	20	2	38	—	—	—	—	—	—	—	—	22	101
85	Messina	44	61	15	63	5	34	3	62	—	—	—	—	—	—	—	—	67	220
86	Palermo	24	35	28	101	8	56</												

SEZIONE II — DITTE SECONDO IL NUMERO DI ADDETTI

TAV. 19 — Attività e servizi vari (Ramo 9)

A — TOTALE DITTE

N. d'ordine	PROVINCIE	DITTE CON ADDETTI														TOTALE DITTE			
		fino a 2		da 3 a 5		da 6 a 10		da 11 a 50		da 51 a 100		da 101 a 500		da 501 a 1000		1001 e oltre		N	addetti
		N	addetti	N	addetti	N	addetti	N	addetti	N	addetti	N	addetti	N	addetti	N	addetti		
1	Alessandria	901	1.104	96	327	22	158	5	69	1	53	1	170	—	—	—	—	1.026	1.881
2	Asti	418	506	31	106	5	36	1	25	—	—	—	—	—	—	—	—	455	673
3	Cuneo	908	1.139	76	268	15	113	3	38	—	—	—	—	—	—	—	—	1.002	1.558
4	Novara	631	751	73	258	10	72	8	126	—	—	—	—	—	—	—	—	722	1.207
5	Torino	3.051	3.987	483	1.646	58	418	26	511	1	56	—	—	1	575	—	—	3.621	10.839
6	Vercelli	681	809	77	292	11	77	3	64	—	—	—	—	—	—	—	—	772	1.242
7	Aosta (Valle di)	94	125	28	98	3	19	1	14	—	—	—	—	—	—	—	—	126	256
8	Bergamo	714	907	90	314	21	152	5	68	—	—	1	156	—	—	—	—	831	1.597
9	Brescia	1.034	1.277	146	510	17	122	10	136	—	—	1	114	—	—	—	—	1.208	2.159
10	Como	740	922	96	326	18	136	4	67	—	—	—	—	—	—	—	—	858	1.451
11	Cremona	673	834	50	169	15	104	6	91	—	—	—	—	—	—	—	—	744	1.198
12	Mantova	785	980	78	281	17	134	3	47	—	—	—	—	—	—	—	—	883	1.442
13	Milano	3.562	4.974	968	3.443	193	1.425	68	1.377	7	489	—	—	3	1.864	—	—	4.802	16.536
14	Pavia	941	1.182	102	344	13	88	6	84	—	—	1	110	—	—	—	—	1.063	1.808
15	Sondrio	108	147	13	42	3	24	1	18	—	—	—	—	—	—	—	—	125	231
16	Varese	713	896	91	326	18	135	6	105	—	—	—	—	—	—	—	—	828	1.462
17	Bolzano	255	348	97	349	20	136	3	56	1	60	—	—	—	—	—	—	376	949
18	Trento	345	432	60	211	18	136	2	38	—	—	—	—	—	—	—	—	425	817
19	Belluno	163	214	29	103	7	46	1	32	—	—	—	—	—	—	—	—	200	395
20	Padova	766	1.023	133	478	42	297	4	54	2	161	2	265	—	—	—	—	949	2.278
21	Rovigo	487	628	74	260	11	80	3	36	—	—	—	—	—	—	—	—	575	1.004
22	Treviso	482	616	108	381	18	140	2	26	—	—	—	—	—	—	—	—	610	1.163
23	Venezia	653	898	156	557	49	359	13	261	1	74	1	118	—	—	—	—	873	2.267
24	Verona	785	985	108	384	26	186	10	171	—	—	—	—	—	—	—	—	929	1.726
25	Vicenza	563	708	87	319	15	109	3	40	1	58	—	—	—	—	—	—	669	1.234
26	Gorizia	161	211	31	110	10	74	7	117	1	59	—	—	—	—	—	—	210	571
27	Udine	682	905	163	588	26	178	8	192	—	—	—	—	—	—	—	—	879	1.863
28	Trieste (Territorio di)	452	590	161	585	37	270	20	357	4	242	1	139	1	881	—	—	676	3.064
29	Genova	1.486	1.983	276	997	57	424	29	514	3	197	1	103	—	—	1	1.467	1.853	5.685
30	Imperia	354	449	56	196	12	80	4	101	1	82	—	—	—	—	—	—	427	908
31	La Spezia	392	489	52	181	9	69	2	74	—	—	—	—	—	—	—	—	455	813
32	Savona	399	515	55	201	8	59	7	157	—	—	—	—	—	—	—	—	469	932
33	Bologna	1.334	1.708	211	758	55	414	13	297	1	82	1	294	—	—	—	—	1.615	3.553
34	Ferrara	748	933	99	354	20	151	8	131	—	—	1	136	—	—	—	—	876	1.705
35	Forlì	744	933	81	292	15	100	3	62	—	—	—	—	—	—	—	—	843	1.387
36	Modena	771	989	114	397	22	150	8	120	2	119	1	153	—	—	—	—	918	1.928
37	Parma	690	869	67	229	20	143	4	55	—	—	1	101	—	—	—	—	782	1.397
38	Piacenza	513	634	54	189	6	48	5	83	1	57	—	—	—	—	—	—	579	1.011
39	Ravenna	542	645	46	165	16	111	8	162	—	—	—	—	—	—	—	—	612	1.083
40	Reggio nell'Emilia	689	841	70	249	11	78	5	69	2	145	—	—	—	—	—	—	777	1.382
41	Arezzo	442	555	45	158	10	80	3	48	—	—	—	—	—	—	—	—	500	841
42	Firenze	1.420	1.908	313	1.093	70	521	27	514	—	—	3	494	—	—	1	1.151	1.834	5.681
43	Grosseto	318	391	41	143	11	88	3	81	—	—	—	—	—	—	—	—	373	703
44	Livorno	410	553	60	205	15	109	10	226	—	—	1	172	—	—	—	—	496	1.265
45	Lucca	586	713	65	223	18	131	3	41	—	—	—	—	—	—	—	—	672	1.108
46	Massa-Carrara	244	295	16	52	4	28	2	24	—	—	—	—	—	—	—	—	266	399
47	Pisa	674	814	85	312	16	130	2	24	1	86	—	—	—	—	—	—	778	1.366
48	Pistoia	397	491	41	144	7	52	9	159	1	66	—	—	—	—	—	—	455	912
49	Siena	361	468	47	165	6	42	6	115	1	65	—	—	—	—	—	—	421	855
50	Perugia	551	719	100	357	19	137	8	156	1	76	—	—	—	—	—	—	679	1.445
51	Terni	272	354	40	140	7	54	2	35	—	—	—	—	—	—	—	—	321	583
52	Ancona	568	715	69	250	18	134	6	140	—	—	—	—	—	—	—	—	661	1.239
53	Ascoli Piceno	339	425	23	85	17	113	4	54	—	—	—	—	—	—	—	—	383	677
54	Macerata	363	454	35	134	8	58	3	80	—	—	—	—	—	—	—	—	409	726
55	Pesaro e Urbino	382	473	41	147	5	43	3	50	—	—	1	105	—	—	—	—	432	818
56	Frosinone	438	573	47	166	5	34	2	35	—	—	—	—	—	—	—	—	492	808
57	Latina	259	343	60	214	11	83	4	90	—	—	—	—	—	—	—	—	334	730
58	Rieti	117	154	17	55	1	8	1	45	—	—	—	—	—	—	—	—	136	262
59	Roma	1.937	2.965	919	3.233	155	1.143	96	1.820	9	631	18	3.578	1	681	1	1.175	3.136	15.226
60	Viterbo	366	483	65	237	15	102	4	95	—	—	—	—	—	—	—	—	450	917
61	Campobasso	469	581	50	176	8	63	4	59	1	78	—	—	—	—	—	—	532	957
62	Chieti	373	462	56	188	7	50	2	32	—	—	—	—	—	—	—	—	438	732
63	L'Aquila	322	407	44	152	4	31	2	25	—	—	—	—	—	—	—	—	372	615
64	Pescara	262	341	36	132	9	69	6	80	1	61	—	—	—	—	—	—	314	683
65	Teramo	233	318	21	70	3	24	3	65	—	—	—	—	—	—	—	—	260	477
66	Avellino	585	695	63	232	7	50	1	22	—	—	—	—	—	—	—	—	656	999
67	Benevento	383	443	33	111	12	79	3	34	—	—	—	—	—	—	—	—	431	667
68	Caserta	926	1.140	72	251	18	130	4	57	1	70	—	—	—	—	—	—	1.021	1.648
69	Napoli	2.342	3.357	446	1.563	87	649	59	1.015	4	258	4	769	—	—	—	—	2.942	7.611
70	Salerno	1.150	1.455	127	440	18	136	9	203	—	—	—	—	—	—	—	—	1.304	2.234
71	Bari	1.324	1.924	236	810	47	351	29	593	6	455	—	—	—	—	—	—	1.642	4.133
72	Brindisi	347	472	56	190	9	65	9	146	1	88	—	—	—	—	—	—	422	961
73	Foggia	655	937	152	521	27	202	16	288	1	62	—	—	—	—	—	—	851	2.010
74	Lecce	832	1.060	107	381	22	159	7	126	1	81	—	—	—	—	—	—	969	1.807
75	Taranto	459	649	103	373	10	79	11	223	1	80	—	—	—	—	—	—	584	1.404
76	Matera	229	301	42	145	7	50	5	91	—	—	—	—	—	—	—	—	283	587
77	Potenza	531	721	66	222	5	37	5	74	—	—	—	—	—	—	—	—	607	1.054
78	Catanzaro	706	842	71	230	9	62	3	101	—	—	—	—	—	—	—	—	789	1.235
79	Cosenza	642	783	70	249	11	8												

SEZIONE II — DITTE SECONDO IL NUMERO DI ADDETTI

Segue Tav. 19 — Attività e servizi vari (Ramo 9)

B — DITTE INDIVIDUALI

N. d'ordine	PROVINCIE	DITTE CON ADDETTI														TOTALE DITTE			
		fino a 2		da 3 a 5		da 6 a 10		da 11 a 50		da 51 a 100		da 101 a 500		da 501 a 1000		1001 e oltre		N	addetti
		N	addetti	N	addetti	N	addetti	N	addetti	N	addetti	N	addetti	N	addetti	N	addetti		
1	Alessandria	867	1.042	65	220	8	55	1	12	—	—	—	—	—	—	—	—	941	1.329
2	Asti	400	475	23	76	4	30	1	25	—	—	—	—	—	—	—	—	428	606
3	Cuneo	874	1.079	58	203	10	78	3	38	—	—	—	—	—	—	—	—	945	1.398
4	Novara	609	721	49	172	6	42	5	79	—	—	—	—	—	—	—	—	669	1.014
5	Torino	2.969	3.836	412	1.376	38	272	10	207	—	—	—	—	—	—	—	—	3.429	5.691
6	Vercelli	657	774	56	208	6	47	1	11	—	—	—	—	—	—	—	—	720	1.040
7	Aosta (Valle di)	90	117	25	86	2	13	—	—	—	—	—	—	—	—	—	—	117	216
8	Bergamo	642	814	69	238	11	83	4	56	—	—	—	—	—	—	—	—	726	1.191
9	Brescia	968	1.170	98	334	4	25	3	40	—	—	—	—	—	—	—	—	1.073	1.569
10	Como	672	828	80	271	9	71	1	29	—	—	—	—	—	—	—	—	762	1.199
11	Cremona	650	803	38	124	10	68	3	55	—	—	—	—	—	—	—	—	701	1.050
12	Mantova	746	912	53	194	13	105	1	14	—	—	—	—	—	—	—	—	813	1.225
13	Milano	3.363	4.650	811	2.841	110	792	28	518	2	154	—	—	—	—	—	—	4.314	8.955
14	Pavia	890	1.103	73	248	7	46	2	30	—	—	—	—	—	—	—	—	972	1.427
15	Sondrio	100	135	10	32	2	14	1	18	—	—	—	—	—	—	—	—	113	199
16	Varese	671	833	74	260	10	79	2	32	—	—	—	—	—	—	—	—	757	1.204
17	Bolzano	250	341	89	320	18	118	2	43	—	—	—	—	—	—	—	—	359	822
18	Trento	302	376	46	158	6	41	1	12	—	—	—	—	—	—	—	—	355	587
19	Belluno	155	203	23	80	2	12	—	—	—	—	—	—	—	—	—	—	180	295
20	Padova	735	971	103	364	26	185	1	14	—	—	1	135	—	—	—	—	866	1.669
21	Rovigo	460	578	53	180	8	55	1	11	—	—	—	—	—	—	—	—	522	824
22	Treviso	457	572	89	308	13	100	—	—	—	—	—	—	—	—	—	—	559	980
23	Venezia	629	860	130	459	32	225	9	202	—	—	—	—	—	—	—	—	800	1.746
24	Verona	752	931	76	263	9	66	5	60	—	—	—	—	—	—	—	—	842	1.320
25	Vicenza	517	631	67	240	9	71	1	15	—	—	—	—	—	—	—	—	594	957
26	Gorizia	152	196	28	99	6	45	2	36	—	—	—	—	—	—	—	—	188	376
27	Udine	639	831	133	473	15	106	2	25	—	—	—	—	—	—	—	—	789	1.435
28	Trieste (Territorio di)	425	546	141	512	29	212	7	110	2	121	—	—	—	—	—	—	604	1.501
29	Genova	1.398	1.829	230	825	31	233	8	144	—	—	—	—	—	—	—	—	1.667	3.031
30	Imperia	341	424	49	172	9	59	4	101	1	82	—	—	—	—	—	—	404	838
31	La Spezia	373	457	43	147	6	45	—	—	—	—	—	—	—	—	—	—	422	649
32	Savona	372	469	48	176	3	20	2	52	—	—	—	—	—	—	—	—	425	717
33	Bologna	1.266	1.579	154	555	33	246	3	60	—	—	—	—	—	—	—	—	1.456	2.440
34	Ferrara	719	883	75	266	13	101	2	23	—	—	—	—	—	—	—	—	809	1.273
35	Forlì	702	856	59	211	9	60	1	21	—	—	—	—	—	—	—	—	771	1.148
36	Modena	719	897	92	316	12	80	4	54	—	—	—	—	—	—	—	—	828	1.408
37	Parma	656	805	48	159	10	69	—	—	1	61	—	—	—	—	—	—	714	1.033
38	Piacenza	495	600	43	147	3	21	3	33	1	57	—	—	—	—	—	—	545	858
39	Ravenna	510	587	22	74	7	49	1	14	—	—	—	—	—	—	—	—	540	724
40	Reggio nell'Emilia	649	766	49	169	7	48	3	40	—	—	—	—	—	—	—	—	708	1.023
41	Arezzo	413	508	25	84	5	38	1	13	—	—	—	—	—	—	—	—	444	643
42	Firenze	1.301	1.720	256	884	37	265	7	136	—	—	—	—	—	—	—	—	1.601	3.005
43	Grosseto	290	347	25	81	4	33	—	—	—	—	—	—	—	—	—	—	319	461
44	Livorno	381	509	49	163	8	54	5	121	—	—	—	—	—	—	—	—	443	847
45	Lucca	569	684	46	159	6	41	—	—	—	—	—	—	—	—	—	—	621	884
46	Massa-Carrara	236	280	13	43	1	7	1	11	—	—	—	—	—	—	—	—	251	341
47	Pisa	641	759	49	177	6	50	—	—	—	—	—	—	—	—	—	—	696	986
48	Pistoia	385	469	29	98	4	28	3	44	—	—	—	—	—	—	—	—	421	639
49	Sienna	330	422	31	108	2	14	1	14	—	—	—	—	—	—	—	—	364	558
50	Perugia	513	654	66	225	11	77	4	63	1	76	—	—	—	—	—	—	595	1.095
51	Terni	257	326	31	107	3	22	1	11	—	—	—	—	—	—	—	—	292	466
52	Ancona	530	651	45	163	9	65	1	23	—	—	—	—	—	—	—	—	585	902
53	Ascoli Piceno	324	397	12	50	9	56	2	28	—	—	—	—	—	—	—	—	347	531
54	Macerata	336	408	18	67	4	24	—	—	—	—	—	—	—	—	—	—	358	499
55	Pesaro e Urbino	354	425	20	73	2	19	—	—	—	—	—	—	—	—	—	—	376	517
56	Frosinone	430	560	37	128	4	26	2	35	—	—	—	—	—	—	—	—	473	749
57	Latina	253	331	47	167	5	35	1	18	—	—	—	—	—	—	—	—	306	551
58	Rieti	114	149	10	32	—	—	—	—	—	—	—	—	—	—	—	—	124	181
59	Roma	1.820	2.772	811	2.811	86	608	30	498	2	134	1	131	—	—	—	—	2.750	6.954
60	Viterbo	348	449	45	159	3	21	—	—	—	—	—	—	—	—	—	—	396	629
61	Campobasso	452	555	34	116	2	13	2	31	—	—	—	—	—	—	—	—	490	715
62	Chieti	367	452	42	143	4	27	1	20	—	—	—	—	—	—	—	—	414	642
63	L'Aquila	312	388	35	120	2	14	—	—	—	—	—	—	—	—	—	—	349	522
64	Pescara	248	318	28	104	5	37	3	33	1	61	—	—	—	—	—	—	285	553
65	Teramo	227	307	15	47	—	—	—	—	—	—	—	—	—	—	—	—	242	354
66	Avellino	570	672	46	162	3	22	—	—	—	—	—	—	—	—	—	—	619	856
67	Benevento	379	436	26	89	6	37	—	—	—	—	—	—	—	—	—	—	411	562
68	Caserta	915	1.121	63	222	15	111	1	11	—	—	—	—	—	—	—	—	994	1.465
69	Napoli	2.315	3.311	390	1.346	56	412	17	256	—	—	—	—	—	—	—	—	2.778	5.325
70	Salerno	1.137	1.433	111	372	12	83	2	53	—	—	—	—	—	—	—	—	1.262	1.941
71	Bari	1.282	1.848	204	693	29	217	7	136	—	—	—	—	—	—	—	—	1.522	2.894
72	Brindisi	339	458	44	151	5	36	3	39	—	—	—	—	—	—	—	—	391	684
73	Foggia	636	903	124	419	13	94	5	85	—	—	—	—	—	—	—	—	778	1.501
74	Lecce	802	1.003	74	260	12	88	3	48	—	—	—	—	—	—	—	—	891	1.399
75	Taranto	451	635	93	334	7	58	5	116	1	80	—	—	—	—	—	—	557	1.223
76	Matera	218	282	28	93	1	7	1	34	—	—	—	—	—	—	—	—	248	416
77	Potenza	505	675	43	142	1	7	2	35	—	—	—	—	—	—	—	—	551	859
78	Catanzaro	694	823	64	207	6	41	2	57	—	—	—	—	—	—	—	—	766	1.128
79	Cosenza	630	762	51	180	8	65	1	12	—	—	—	—	—	—	—	—	690	1.019
80	Reggio di Calabria	680	875	78	263	6	44	—	—	—	—	—	—	—	—	—	—	764	1.182
81	Aggrig																		

SEZIONE II — DITTE SECONDO IL NUMERO DI ADDETTI

TAV. 19.1 — Servizi ricreativi e affini (Classe 9.02)

A — TOTALE DITTE

N. d'ordine	PROVINCIE	DITTE CON ADDETTI														TOTALE DITTE			
		fino a 2		da 3 a 5		da 6 a 10		da 11 a 50		da 51 a 100		da 101 a 500		da 501 a 1000		1001 e oltre		N	addetti
		N	addetti	N	addetti	N	addetti	N	addetti	N	addetti	N	addetti	N	addetti	N	addetti		
1	Alessandria	61	96	48	162	17	121	4	54	—	—	—	—	—	—	—	—	130	433
2	Asti	33	52	13	42	4	27	—	—	—	—	—	—	—	—	—	—	50	121
3	Cuneo	53	91	37	137	4	27	2	27	—	—	—	—	—	—	—	—	96	282
4	Novara	46	64	32	120	6	43	6	83	—	—	—	—	—	—	—	—	90	310
5	Torino	107	164	102	393	35	249	7	109	1	56	—	—	—	—	—	1	253	4.617
6	Vercelli	45	66	35	138	10	71	2	23	—	—	—	—	—	—	—	—	92	298
7	Aosta (Valle di)	4	7	5	20	2	12	1	14	—	—	—	—	—	—	—	—	12	53
8	Bergamo	117	155	42	154	14	99	3	44	—	—	—	—	—	—	—	—	176	452
9	Brescia	96	152	64	233	12	87	7	92	—	—	—	—	—	—	—	—	179	564
10	Como	94	123	30	106	10	79	2	25	—	—	—	—	—	—	—	—	136	333
11	Cremona	64	90	22	80	8	57	5	59	—	—	—	—	—	—	—	—	99	286
12	Mantova	59	95	45	173	15	119	2	33	—	—	—	—	—	—	—	—	121	420
13	Milano	219	306	176	695	86	649	38	732	1	74	—	—	1	521	—	—	521	2.977
14	Pavia	87	122	50	173	9	63	3	43	—	—	—	—	—	—	—	—	149	401
15	Sondrio	7	10	4	12	3	24	1	18	—	—	—	—	—	—	—	—	15	64
16	Varese	51	68	32	120	14	105	3	39	—	—	—	—	—	—	—	—	100	332
17	Bolzano	12	18	16	61	5	40	1	13	—	—	—	—	—	—	—	—	34	132
18	Trento	49	64	24	91	9	62	—	—	—	—	—	—	—	—	—	—	82	217
19	Belluno	15	23	15	56	4	27	—	—	—	—	—	—	—	—	—	—	34	106
20	Padova	39	56	52	200	21	150	3	43	1	71	—	—	—	—	—	—	116	520
21	Rovigo	38	62	44	160	8	58	3	36	—	—	—	—	—	—	—	—	93	316
22	Treviso	44	70	40	146	11	85	2	26	—	—	—	—	—	—	—	—	97	327
23	Venezia	25	36	47	181	27	200	9	173	1	74	1	118	—	—	—	—	110	782
24	Verona	66	103	53	195	19	132	5	88	—	—	—	—	—	—	—	—	143	518
25	Vicenza	62	82	37	146	12	83	3	40	—	—	—	—	—	—	—	—	114	351
26	Gorizia	6	8	7	29	6	44	5	76	—	—	—	—	—	—	—	—	24	157
27	Udine	91	147	87	319	13	91	5	128	—	—	—	—	—	—	—	—	196	685
28	Trieste (Territorio di)	20	24	11	43	14	101	7	113	1	60	1	139	—	—	—	—	54	480
29	Genova	84	125	59	223	33	245	20	314	1	76	—	—	—	—	—	—	197	983
30	Imperia	9	16	18	65	3	19	2	37	—	—	—	—	—	—	—	—	32	137
31	La Spezia	33	49	11	42	5	40	2	74	—	—	—	—	—	—	—	—	51	205
32	Savona	25	37	24	94	5	37	3	70	—	—	—	—	—	—	—	—	57	238
33	Bologna	43	72	50	186	32	239	5	59	1	82	—	—	—	—	—	—	131	638
34	Ferrara	35	62	57	212	16	119	4	76	—	—	—	—	—	—	—	—	112	469
35	Forlì	54	78	44	166	11	76	1	21	—	—	—	—	—	—	—	—	110	341
36	Modena	24	38	35	134	16	109	7	107	—	—	—	—	—	—	—	—	82	388
37	Parma	35	51	25	93	9	66	3	43	—	—	—	—	—	—	—	—	72	253
38	Piacenza	28	44	11	44	4	36	2	46	—	—	—	—	—	—	—	—	45	170
39	Ravenna	31	48	21	83	11	79	5	76	—	—	—	—	—	—	—	—	68	286
40	Reggio nell'Emilia	35	57	35	136	8	56	4	53	—	—	—	—	—	—	—	—	82	302
41	Arezzo	20	32	25	89	5	36	1	23	—	—	—	—	—	—	—	—	51	180
42	Firenze	109	150	66	251	35	273	16	305	—	—	1	254	—	—	—	—	227	1.233
43	Firenze (Città)	23	35	20	72	5	36	—	—	—	—	—	—	—	—	—	—	48	143
44	Livorno	15	24	14	54	7	50	6	116	—	—	—	—	—	—	—	—	42	244
45	Lucca	30	46	32	118	13	92	1	11	—	—	—	—	—	—	—	—	76	267
46	Massa-Carrara	11	17	9	30	3	22	2	24	—	—	—	—	—	—	—	—	25	93
47	Pisa	32	48	47	180	12	98	1	13	—	—	—	—	—	—	—	—	92	339
48	Pistoia	11	16	13	47	2	17	4	61	—	—	—	—	—	—	—	—	30	141
49	Siena	28	40	15	57	3	22	3	60	1	65	—	—	—	—	—	—	50	244
50	Perugia	38	58	32	123	13	93	2	24	—	—	—	—	—	—	—	—	85	298
51	Terni	12	21	8	31	5	38	2	35	—	—	—	—	—	—	—	—	27	125
52	Ancona	29	44	32	125	15	113	2	55	—	—	—	—	—	—	—	—	78	337
53	Ascoli Piceno	15	21	14	55	9	60	2	26	—	—	—	—	—	—	—	—	40	162
54	Macerata	31	50	17	74	5	34	1	16	—	—	—	—	—	—	—	—	54	174
55	Pesaro e Urbino	22	31	17	60	3	26	2	37	—	—	—	—	—	—	—	—	44	154
56	Frosinone	25	40	28	105	4	27	1	19	—	—	—	—	—	—	—	—	58	191
57	Latina	11	19	23	93	4	32	—	—	—	—	—	—	—	—	—	—	38	144
58	Rieti	7	13	5	17	—	—	1	45	—	—	—	—	—	—	—	—	13	75
59	Roma	95	135	88	349	71	549	54	1.001	5	359	14	3.071	1	681	1	1.175	329	7.320
60	Viterbo	22	38	32	123	5	33	1	29	—	—	—	—	—	—	—	—	60	223
61	Campobasso	20	32	20	73	3	24	2	36	—	—	—	—	—	—	—	—	45	165
62	Chieti	21	32	20	101	5	37	—	—	—	—	—	—	—	—	—	—	55	170
63	L'Aquila	19	28	11	37	3	24	2	25	—	—	—	—	—	—	—	—	35	114
64	Pescara	17	30	14	55	4	32	3	47	—	—	—	—	—	—	—	—	38	164
65	Teramo	9	16	6	21	1	7	2	24	—	—	—	—	—	—	—	—	18	68
66	Avellino	21	31	28	103	6	44	—	—	—	—	—	—	—	—	—	—	55	178
67	Benevento	20	30	11	36	8	52	3	34	—	—	—	—	—	—	—	—	42	152
68	Caserta	26	38	38	139	11	81	3	34	—	—	—	—	—	—	—	—	78	292
69	Napoli	55	96	91	344	48	373	33	521	1	72	1	261	—	—	—	—	229	1.667
70	Salerno	44	72	29	113	11	85	5	101	—	—	—	—	—	—	—	—	89	371
71	Bari	27	42	64	245	29	219	12	195	—	—	—	—	—	—	—	—	132	701
72	Brindisi	8	14	14	49	6	43	4	53	—	—	—	—	—	—	—	—	32	159
73	Foggia	20	31	36	140	11	79	7	119	—	—	—	—	—	—	—	—	74	369
74	Lecce	30	47	45	171	12	78	4	66	—	—	—	—	—	—	—	—	91	362
75	Taranto	21	35	35	144	6	46	5	112	—	—	—	—	—	—	—	—	67	337
76	Matera	5	10	37	4	30	—	—	—	—	—	—	—	—	—	—	—	19	72
77	Potenza	26	38	16	55	1	10	1	16	—	—	—	—	—	—	—	—	44	119
78	Catanzaro	28	45	21	69	6	43	1	44	—	—	—	—	—	—	—	—	56	201
79	Cosenza	29	43	28	104	5	38	2	31	—	—	—	—	—	—	—	—	64	216
80	Reggio di Calabria	22	39	21	79	7	51	1	15	—	—	—	—	—	—	—	—	51	184
81	Agrigento	16	27	21	77	14	109	2	34	—	—	—	—	—	—	—	—	53	247
82	Caltanissetta	10	17	8	29	5	39	4	60	—	—	—	—	—	—	—	—	27	145
83	Catania	32	45	52	199	23	170	10	1										

SEZIONE II — DITTE SECONDO IL NUMERO DI ADDETTI
 Segue Tav. 19.1 — Servizi ricreativi e affini (Classe 9.02)
 B — DITTE INDIVIDUALI

N. d'ordine	PROVINCIE	DITTE CON ADDETTI														TOTALE DITTE			
		fino a 2		da 3 a 5		da 6 a 10		da 11 a 50		da 51 a 100		da 101 a 500		da 501 a 1000		1001 e oltre		N	addetti
		N	addetti	N	addetti	N	addetti	N	addetti	N	addetti	N	addetti	N	addetti	N	addetti		
1	Alessandria	45	70	27	92	6	40	1	12	—	—	—	—	—	—	—	—	79	214
2	Asti	22	34	8	25	3	21	—	—	—	—	—	—	—	—	—	—	33	80
3	Cuneo	46	81	26	98	2	14	2	27	—	—	—	—	—	—	—	—	76	220
4	Novara	29	43	18	67	3	22	4	58	—	—	—	—	—	—	—	—	54	190
5	Torino	87	133	67	250	18	124	1	19	—	—	—	—	—	—	—	—	173	526
6	Vercelli	34	53	21	82	6	47	1	11	—	—	—	—	—	—	—	—	62	193
7	Aosta (Valle di)	3	5	3	11	1	6	—	—	—	—	—	—	—	—	—	—	7	22
8	Bergamo	62	87	25	90	6	42	3	44	—	—	—	—	—	—	—	—	96	263
9	Brescia	56	92	32	115	3	19	2	26	—	—	—	—	—	—	—	—	93	252
10	Como	42	57	19	66	4	32	—	—	—	—	—	—	—	—	—	—	65	155
11	Cremona	45	66	14	48	6	42	2	23	—	—	—	—	—	—	—	—	67	179
12	Mantova	47	76	32	123	11	90	—	—	—	—	—	—	—	—	—	—	90	289
13	Milano	131	190	110	430	37	273	12	232	—	—	—	—	—	—	—	—	290	1.125
14	Pavia	67	98	32	114	4	27	—	—	—	—	—	—	—	—	—	—	103	239
15	Sondrio	2	4	3	9	2	14	1	18	—	—	—	—	—	—	—	—	8	45
16	Varese	25	36	23	85	7	55	1	14	—	—	—	—	—	—	—	—	56	190
17	Bolzano	8	13	10	38	3	22	—	—	—	—	—	—	—	—	—	—	21	73
18	Trento	15	26	14	50	2	14	—	—	—	—	—	—	—	—	—	—	31	90
19	Belluno	11	19	12	43	2	12	—	—	—	—	—	—	—	—	—	—	25	74
20	Padova	25	38	34	129	11	79	1	14	—	—	—	—	—	—	—	—	71	260
21	Rovigo	31	51	31	107	6	41	1	11	—	—	—	—	—	—	—	—	69	210
22	Treviso	31	50	27	95	8	61	—	—	—	—	—	—	—	—	—	—	66	206
23	Venezia	14	22	33	128	13	87	6	125	—	—	—	—	—	—	—	—	66	362
24	Verona	51	80	32	115	5	36	3	35	—	—	—	—	—	—	—	—	91	266
25	Vicenza	44	56	28	106	6	45	1	15	—	—	—	—	—	—	—	—	79	222
26	Gorizia	4	6	6	24	2	15	2	36	—	—	—	—	—	—	—	—	14	81
27	Udine	64	105	64	230	6	43	1	13	—	—	—	—	—	—	—	—	135	391
28	Trieste (Territorio di)	9	12	7	29	10	72	3	47	—	—	—	—	—	—	—	—	29	160
29	Genova	55	84	47	176	16	123	5	78	—	—	—	—	—	—	—	—	123	461
30	Imperia	5	9	15	55	2	12	2	37	—	—	—	—	—	—	—	—	24	113
31	La Spezia	23	34	7	28	2	16	—	—	—	—	—	—	—	—	—	—	32	78
32	Savona	15	23	17	69	1	7	1	27	—	—	—	—	—	—	—	—	34	126
33	Bologna	32	54	34	127	19	146	1	11	—	—	—	—	—	—	—	—	86	338
34	Ferrara	23	44	43	159	10	76	1	12	—	—	—	—	—	—	—	—	77	291
35	Forlì	38	53	32	118	6	42	1	21	—	—	—	—	—	—	—	—	77	234
36	Modena	14	24	25	98	10	67	4	54	—	—	—	—	—	—	—	—	53	243
37	Parma	30	44	17	60	5	34	—	—	—	—	—	—	—	—	—	—	52	138
38	Piacenza	22	34	8	34	1	9	1	11	—	—	—	—	—	—	—	—	32	88
39	Ravenna	21	33	11	40	5	36	1	14	—	—	—	—	—	—	—	—	38	123
40	Reggio nell'Emilia	25	40	25	94	5	35	2	24	—	—	—	—	—	—	—	—	57	193
41	Arezzo	6	11	12	41	2	13	—	—	—	—	—	—	—	—	—	—	20	65
42	Firenze	50	73	40	151	17	134	6	125	—	—	—	—	—	—	—	—	113	483
43	Grosseto	11	18	10	32	2	17	—	—	—	—	—	—	—	—	—	—	23	67
44	Livorno	7	13	7	25	3	20	1	11	—	—	—	—	—	—	—	—	18	69
45	Lucca	25	40	21	80	3	18	—	—	—	—	—	—	—	—	—	—	49	138
46	Massa-Carrara	8	12	8	27	1	7	1	11	—	—	—	—	—	—	—	—	18	57
47	Pisa	14	21	20	78	3	27	—	—	—	—	—	—	—	—	—	—	37	126
48	Pistoia	6	7	7	25	—	—	1	21	—	—	—	—	—	—	—	—	14	53
49	Siena	10	15	8	33	—	—	—	—	—	—	—	—	—	—	—	—	18	48
50	Perugia	27	43	17	59	7	51	1	11	—	—	—	—	—	—	—	—	52	164
51	Terni	7	12	7	27	1	6	1	11	—	—	—	—	—	—	—	—	16	56
52	Ancona	17	28	14	58	8	59	—	—	—	—	—	—	—	—	—	—	39	145
53	Ascoli Piceno	12	16	9	39	6	37	—	—	—	—	—	—	—	—	—	—	27	92
54	Macerata	17	28	8	34	3	18	—	—	—	—	—	—	—	—	—	—	28	80
55	Pesaro e Urbino	13	19	7	23	1	10	—	—	—	—	—	—	—	—	—	—	21	52
56	Frosinone	20	32	21	78	3	19	1	19	—	—	—	—	—	—	—	—	45	148
57	Latina	10	17	17	69	2	14	—	—	—	—	—	—	—	—	—	—	29	100
58	Rieti	5	10	3	10	—	—	—	—	—	—	—	—	—	—	—	—	8	20
59	Roma	51	75	50	189	27	198	11	162	—	—	—	—	—	—	—	—	139	624
60	Viterbo	16	27	19	71	1	6	—	—	—	—	—	—	—	—	—	—	36	104
61	Campobasso	14	22	7	24	1	6	1	20	—	—	—	—	—	—	—	—	23	72
62	Chieti	20	31	20	72	3	21	—	—	—	—	—	—	—	—	—	—	43	124
63	L'Aquila	17	24	9	30	1	7	—	—	—	—	—	—	—	—	—	—	27	61
64	Pescara	13	23	9	36	2	16	1	11	—	—	—	—	—	—	—	—	25	86
65	Teramo	7	12	2	6	—	—	—	—	—	—	—	—	—	—	—	—	9	18
66	Avellino	18	26	19	69	3	22	—	—	—	—	—	—	—	—	—	—	40	117
67	Benevento	17	25	8	27	4	24	—	—	—	—	—	—	—	—	—	—	29	76
68	Caserta	22	33	34	127	9	69	1	11	—	—	—	—	—	—	—	—	66	240
69	Napoli	42	75	64	237	32	246	8	113	—	—	—	—	—	—	—	—	146	671
70	Salerno	39	65	17	63	6	42	2	53	—	—	—	—	—	—	—	—	64	223
71	Bari	21	34	49	185	18	136	1	18	—	—	—	—	—	—	—	—	89	373
72	Brindisi	8	14	10	36	2	14	2	24	—	—	—	—	—	—	—	—	22	88
73	Foggia	17	26	24	92	5	36	4	72	—	—	—	—	—	—	—	—	50	226
74	Lecce	24	37	32	123	6	37	2	37	—	—	—	—	—	—	—	—	64	234
75	Taranto	21	35	29	119	3	25	4	88	—	—	—	—	—	—	—	—	57	267
76	Matera	2	2	3	11	1	7	—	—	—	—	—	—	—	—	—	—	6	20
77	Potenza	22	32	11	37	—	—	1	16	—	—	—	—	—	—	—	—	34	85
78	Catanzaro	22	36	17	55	4	28	—	—	—	—	—	—	—	—	—	—	43	119
79	Cosenza	25	36	16	60	3	24	1	12	—	—	—	—	—	—	—	—	45	132
80	Reggio di Calabria	19	33	17	62	4	31	—	—	—	—	—	—	—	—	—	—	40	126
81	Agri	13	23	14	51	3	24	—	—	—	—	—	—	—	—	—	—	30	98
82	Caltanissetta	6	10	3	10	2	16	—	—	—	—	—	—	—	—	—	—	11	36
83	Catania	25	35	43	164	15	113	5	80	—	—	—	—	—	—	—	—	88	392
84	Enna	6	11	6	23	2	14	1	19	—	—	—	—	—	—	—	—	15	67
85	Messina	20	31	15	53	4	27	3											

SEZIONE II — DITTE SECONDO IL NUMERO DI ADDETTI

TAV. 19.2 — Servizi per l'igiene e la pulizia (Classe 9.03)

A — TOTALE DITTE

N. d'ordine	PROVINCIE	DITTE CON ADDETTI														TOTALE DITTE			
		fino a 2		da 3 a 5		da 6 a 10		da 11 a 50		da 51 a 100		da 101 a 500		da 501 a 1000		1001 e oltre		N	addetti
		N	addetti	N	addetti	N	addetti	N	addetti	N	addetti	N	addetti	N	addetti	N	addetti		
1	Alessandria	840	1.008	48	165	5	37	1	15	1	53	1	170					896	1.448
2	Asti	385	454	18	64	1	9	1	25									405	552
3	Cuneo	855	1.048	39	131	11	86	1	11									906	1.276
4	Novara	585	687	41	138	4	29	2	43									632	897
5	Torino	2.944	3.823	381	1.253	23	169	19	402					1	575			3.368	6.222
6	Vercelli	636	743	42	154	1	6	1	41									680	944
7	Aosta (Valle di)	90	118	23	78	1	7											114	203
8	Bergamo	597	752	48	160	7	53	2	24			1	156					655	1.145
9	Brescia	938	1.125	82	277	5	35	3	44			1	114					1.029	1.595
10	Como	646	799	66	220	8	57	2	42									722	1.118
11	Cremona	609	744	28	89	7	47	1	32									645	912
12	Mantova	726	885	33	108	2	15	1	14									762	1.022
13	Milano	3.343	4.669	792	2.748	107	776	30	645	6	415			2	1.343	1	2.964	4.281	13.559
14	Pavia	854	1.060	52	171	4	25	3	41			1	110					914	1.407
15	Sondrio	101	137	9	30													110	167
16	Varese	662	828	59	206	4	30	3	66									728	1.130
17	Bolzano	243	330	81	288	15	96	2	43	1	60							342	817
18	Trento	296	368	36	120	9	74	2	38									343	600
19	Belluno	148	191	14	47	3	19	1	32									166	289
20	Padova	727	967	81	278	21	147	1	11	1	90	2	265					833	1.758
21	Rovigo	449	566	30	100	3	22											482	688
22	Treviso	438	546	63	235	7	55											513	836
23	Venezia	628	862	109	376	22	159	4	88									763	1.485
24	Verona	719	882	55	189	7	54	5	83									786	1.208
25	Vicenza	501	626	50	173	3	26			1	58							555	883
26	Gorizia	155	203	24	81	4	30	2	41	1	59							186	414
27	Udine	591	758	76	269	13	87	3	64									683	1.178
28	Trieste (Territorio di)	432	566	150	542	23	169	13	244	3	182			1	881			622	2.584
29	Genova	1.402	1.858	217	774	24	179	9	200	2	121	1	103			1	1.467	1.656	4.702
30	Imperia	345	433	38	131	9	61	2	64									395	771
31	La Spezia	359	440	41	139	4	29			1	82							404	608
32	Savona	374	478	31	107	3	22	4	87									412	694
33	Bologna	1.291	1.636	161	572	23	175	8	238			1	294					1.484	2.915
34	Ferrara	713	871	42	142	4	32	4	55			1	136					764	1.236
35	Forlì	690	855	37	126	4	24	2	41									733	1.046
36	Modena	747	951	79	267	6	41	1	13	2	119	1	153					836	1.540
37	Parma	655	818	42	136	11	77	1	12			1	101					710	1.144
38	Piacenza	485	590	43	145	2	12	3	37	1	57							534	841
39	Ravenna	511	597	25	82	5	32	3	86									544	797
40	Reggio nell'Emilia	654	784	35	113	3	22	1	16	2	145							695	1.080
41	Arezzo	422	523	20	69	5	44	2	25									449	661
42	Firenze	1.311	1.758	247	842	35	248	11	205			2	240			1	1.151	1.607	4.448
43	Grosseto	295	356	21	71	6	52	3	81									325	560
44	Livorno	395	529	46	151	8	59	4	110			1	172					454	1.021
45	Lucca	556	667	33	105	5	39	2	30									596	841
46	Massa-Carrara	233	278	7	22	1	6											241	306
47	Pisa	642	766	38	132	4	32	1	11	1	86							686	1.027
48	Pistoia	386	475	28	97	5	35	5	98	1	66							425	771
49	Siena	333	428	32	108	3	20	3	55									371	611
50	Perugia	513	661	68	234	6	44	6	132	1	76							594	1.147
51	Terni	260	333	32	109	2	16											294	458
52	Ancona	539	671	37	125	3	21	4	85									583	902
53	Ascoli Piceno	324	404	9	30	8	53	2	28									343	515
54	Macerata	332	404	18	60	3	24	2	64									355	552
55	Pesaro e Urbino	360	442	24	87	2	17	1	13			1	105					388	664
56	Frosinone	413	533	19	61	1	7	1	16									434	617
57	Latina	248	324	37	121	7	51	4	90									296	586
58	Rieti	110	141	12	38	1	8											123	187
59	Roma	1.842	2.830	831	2.884	84	594	42	819	4	272	4	507					2.807	7.906
60	Viterbo	344	445	33	114	10	69	3	66									390	694
61	Campobasso	449	545	30	103	5	35	2	23	1	78							487	792
62	Chieti	352	430	27	87	2	13	2	32									383	562
63	L'Aquila	303	379	33	115	1	7											337	501
64	Pescara	245	311	22	77	5	37	3	33	1	61							276	519
65	Teramo	224	302	15	45	2	17	1	41									242	409
66	Avellino	564	664	35	125	1	6	1	22									601	821
67	Benevento	363	413	22	75	4	27											389	515
68	Caserta	900	1.102	34	112	7	49	1	23	1	70							943	1.356
69	Napoli	2.287	3.261	355	1.219	39	276	26	494	3	186	3	508					2.713	5.944
70	Salerno	1.106	1.383	98	327	7	51	4	102									1.215	1.863
71	Bari	1.297	1.882	172	565	18	132	17	398	6	455							1.510	3.432
72	Brindisi	339	458	42	141	3	22	5	93									390	802
73	Foggia	635	906	116	381	16	123	9	169	1	62							777	1.641
74	Lecce	802	1.013	62	210	10	81	3	60	1	81							878	1.445
75	Taranto	438	614	68	225	4	33	6	111	1	80							517	1.067
76	Matera	224	296	32	108	3	20	5	91									264	515
77	Potenza	505	683	50	167	4	27	4	58									563	935
78	Catanzaro	678	797	50	161	3	19	2	57									733	1.034
79	Cosenza	613	740	42	145	6	48			1	88							662	1.021
80	Reggio di Calabria	671	855	68	229	6	44	4	85			1	339					750	1.552
81	Agrigento	633	810	36	125	6	55	7	209									682	1.199
82	Caltanissetta	399	560	38	125	2	16	3	41									442	742
83	Catania	1.154	1.596	126	412	12	85	5	96	1	58	1	446					1.299	2.697
84	Enna	334	457	28	92			7	137									369	686
85	Messina	991	1.239	63	222	9	64	5	87									1.068	1.612
86	Palermo	1.326	1.797	156	521	16	122	8	202	1	53							1.507	2.695
87	Ragusa	347	486	21	70	2	17	6	132	1	66							377	771
88	Siracusa	535	677	33	111	2	16	4	72	2	138							576	1.014
89</																			

SEZIONE II — DITTE SECONDO IL NUMERO DI ADDETTI

TAV. 20 — **Pubblica amministrazione e istituzioni sociali varie** — Servizi sanitari (Ramo 10)

A — TOTALE DITTE

N. d'ordine	PROVINCIE	DITTE CON ADDETTI														TOTALE DITTE			
		fino a 2		da 3 a 5		da 6 a 10		da 11 a 50		da 51 a 100		da 101 a 500		da 501 a 1000		1001 e oltre		N	addetti
		N	addetti	N	addetti	N	addetti	N	addetti	N	addetti	N	addetti	N	addetti	N	addetti		
1	Alessandria	117	159	26	84	2	15	1	12	—	—	—	—	—	—	—	—	146	270
2	Asti	58	75	15	56	2	12	—	—	—	—	—	—	—	—	—	—	75	143
3	Cuneo	142	201	26	87	2	12	2	55	—	—	—	—	—	—	—	—	172	355
4	Novara	85	115	21	69	—	—	1	27	—	—	—	—	—	—	—	—	107	211
5	Torino	213	305	94	337	19	125	—	—	—	—	—	—	—	—	—	—	326	767
6	Vercelli	102	140	8	26	1	9	1	11	—	—	—	—	—	—	—	—	112	186
7	Aosta (Valle di)	13	16	5	17	—	—	—	—	—	—	—	—	—	—	—	—	18	33
8	Bergamo	79	116	27	90	4	27	1	25	—	—	—	—	—	—	—	—	111	258
9	Brescia	124	183	36	126	3	20	2	39	—	—	—	—	—	—	—	—	165	368
10	Como	83	116	23	81	2	13	—	—	—	—	—	—	—	—	—	—	108	210
11	Cremona	49	71	9	30	3	19	1	44	—	—	—	—	—	—	—	—	62	164
12	Mantova	72	104	18	60	—	—	—	—	—	—	—	—	—	—	—	—	90	164
13	Milano	217	351	174	627	20	141	3	47	2	144	—	—	—	—	—	—	416	1.310
14	Pavia	102	148	29	98	3	22	1	17	—	—	—	—	—	—	—	—	135	285
15	Sondrio	14	17	8	28	1	6	—	—	—	—	—	—	—	—	—	—	23	51
16	Varese	58	85	19	68	4	25	—	—	—	—	—	—	—	—	—	—	81	178
17	Bolzano	25	40	10	36	8	55	1	22	—	—	—	—	—	—	—	—	44	153
18	Trento	50	69	17	59	4	31	1	14	—	—	—	—	—	—	—	—	72	173
19	Belluno	32	50	12	42	1	6	—	—	—	—	—	—	—	—	—	—	45	98
20	Padova	94	147	52	185	15	107	16	317	—	—	—	—	—	—	—	—	177	756
21	Rovigo	44	68	17	63	1	6	—	—	—	—	—	—	—	—	—	—	62	137
22	Treviso	77	104	29	106	3	19	—	—	—	—	—	—	—	—	—	—	109	229
23	Venezia	68	107	45	168	4	30	—	—	—	—	—	—	—	—	—	—	117	305
24	Verona	103	157	39	130	—	—	1	14	—	—	—	—	—	—	—	—	143	301
25	Vicenza	84	127	41	142	5	36	1	24	—	—	—	—	—	—	—	—	131	329
26	Gorizia	6	10	11	39	3	20	—	—	—	—	—	—	—	—	—	—	20	69
27	Udine	97	156	43	157	6	43	1	14	—	—	—	—	—	—	—	—	147	370
28	Trieste (Territorio di)	5	9	25	104	15	111	—	—	—	—	—	—	—	—	—	—	45	224
29	Genova	159	239	79	280	8	60	1	17	—	—	—	—	—	—	—	—	247	596
30	Imperia	30	53	14	50	—	—	—	—	—	—	—	—	—	—	—	—	44	103
31	La Spezia	44	64	18	62	3	19	—	—	—	—	—	—	—	—	—	—	65	145
32	Savona	49	71	12	38	2	14	1	12	—	—	—	—	—	—	—	—	64	135
33	Bologna	64	95	48	180	15	105	3	42	—	—	—	—	—	—	—	—	130	422
34	Ferrara	50	73	27	91	—	—	—	—	—	—	—	—	—	—	—	—	77	164
35	Forlì	58	91	31	111	2	14	1	30	1	67	—	—	—	—	—	—	93	313
36	Modena	60	95	26	90	2	16	3	78	—	—	—	—	—	—	—	—	91	279
37	Parma	54	84	28	96	1	7	1	12	—	—	—	—	—	—	—	—	84	199
38	Piacenza	44	61	17	54	3	19	1	11	—	—	—	—	—	—	—	—	65	145
39	Ravenna	33	49	26	93	3	24	—	—	—	—	—	—	—	—	—	—	62	166
40	Reggio nell'Emilia	47	70	10	36	1	10	—	—	—	—	1	127	—	—	—	—	59	243
41	Arezzo	37	51	17	61	2	14	—	—	—	—	—	—	—	—	—	—	56	126
42	Firenze	80	131	85	310	9	65	3	56	—	—	—	—	—	—	—	—	177	562
43	Grosseto	28	40	16	60	—	—	1	20	—	—	—	—	—	—	—	—	45	120
44	Livorno	30	48	21	73	4	25	1	14	—	—	—	—	—	—	—	—	56	160
45	Lucca	34	58	26	92	5	36	—	—	—	—	—	—	—	—	—	—	65	186
46	Massa-Carrara	22	30	11	38	1	7	—	—	—	—	—	—	—	—	—	—	34	75
47	Pisa	54	87	22	74	—	—	—	—	—	—	—	—	—	—	—	—	76	161
48	Pistoia	23	35	19	72	2	12	1	23	—	—	1	356	—	—	—	—	46	498
49	Siena	42	60	17	66	4	30	1	11	—	—	—	—	—	—	—	—	64	167
50	Perugia	73	104	32	114	3	21	1	11	—	—	—	—	—	—	—	—	109	250
51	Terni	29	43	15	52	—	—	—	—	—	—	—	—	—	—	—	—	44	95
52	Ancona	51	79	30	103	5	37	2	26	—	—	—	—	—	—	—	—	88	245
53	Ascoli Piceno	57	85	8	33	3	18	—	—	—	—	—	—	—	—	—	—	68	136
54	Macerata	57	86	14	46	1	6	—	—	—	—	—	—	—	—	—	—	72	138
55	Pesaro e Urbino	65	97	10	33	1	6	—	—	—	—	—	—	—	—	—	—	76	136
56	Frosinone	73	94	10	32	—	—	—	—	—	—	—	—	—	—	—	—	83	126
57	Latina	42	52	11	40	—	—	—	—	—	—	—	—	—	—	—	—	53	92
58	Rieti	26	33	5	17	—	—	—	—	—	—	—	—	—	—	—	—	31	50
59	Roma	110	168	152	590	63	439	5	61	—	—	1	123	—	—	—	—	331	1.381
60	Viterbo	49	68	6	19	2	12	1	14	—	—	—	—	—	—	—	—	58	113
61	Campobasso	86	104	3	12	—	—	—	—	—	—	—	—	—	—	—	—	89	116
62	Chieti	82	103	7	23	—	—	—	—	—	—	—	—	—	—	—	—	89	126
63	L'Aquila	56	73	11	37	1	6	—	—	—	—	—	—	—	—	—	—	68	116
64	Pescara	41	51	11	40	—	—	—	—	—	—	—	—	—	—	—	—	52	91
65	Teramo	54	66	9	37	—	—	—	—	—	—	—	—	—	—	—	—	63	103
66	Avellino	127	152	7	23	2	13	—	—	—	—	—	—	—	—	—	—	136	188
67	Benevento	66	84	6	20	—	—	1	11	—	—	—	—	—	—	—	—	73	115
68	Caserta	137	166	12	37	—	—	—	—	—	—	—	—	—	—	—	—	149	203
69	Napoli	342	484	93	317	13	88	5	106	—	—	—	—	—	—	—	—	453	995
70	Salerno	163	200	17	60	—	—	—	—	—	—	—	—	—	—	—	—	180	260
71	Bari	183	254	33	107	3	21	3	38	—	—	—	—	—	—	—	—	222	420
72	Brindisi	46	65	13	48	1	7	—	—	—	—	—	—	—	—	—	—	60	120
73	Foggia	105	136	18	61	1	6	—	—	—	—	—	—	—	—	—	—	124	203
74	Lecce	132	181	12	36	1	7	1	43	—	—	—	—	—	—	—	—	146	267
75	Taranto	61	84	16	60	1	7	—	—	—	—	—	—	—	—	—	—	78	151
76	Matera	34	39	2	6	—	—	—	—	—	—	—	—	—	—	—	—	36	45
77	Potenza	94	111	8	29	—	—	—	—	—	—	—	—	—	—	—	—	102	140
78	Catanzaro	149	178	16	58	3	23	—	—	—	—	—	—	—	—	—	—	168	259
79	Cosenza	155	190	7	25	2	12	1	17	—	—	—	—	—	—	—	—	165	244
80	Reggio di Calabria	126	143	11	39	1	6	—	—	—	—	—	—	—	—	—	—	138	188
81	Agrianto	101	119	4	15	1	8	—	—	—	—	—	—	—	—	—	—	106	142
82	Caltanissetta	46	59	3	10	1	3	—	—	—	—	—	—	—	—	—	—	50	75
83	Catania	142	185	27	96	7	46	1	11	—	—	—	—	—	—	—	—	177	338
84	Enna	42	51	5	17	—	—	—	—	—</									

SEZIONE II — DITTE SECONDO IL NUMERO DI ADDETTI

Segue Tav. 20 — *Pubblica amministrazione e istituzioni sociali varie - Servizi sanitari (Ramo 10)*

B — DITTE INDIVIDUALI

N. d'ordine	PROVINCIE	DITTE CON ADDETTI														TOTALE DITTE			
		fino a 2		da 3 a 5		da 6 a 10		da 11 a 50		da 51 a 100		da 101 a 500		da 501 a 1000		1001 e oltre		N	addetti
		N	addetti	N	addetti	N	addetti	N	addetti	N	addetti	N	addetti	N	addetti	N	addetti		
1	Alessandria	112	151	19	60	1	6	—	—	—	—	—	—	—	—	—	—	132	217
2	Asti	57	73	8	27	1	6	—	—	—	—	—	—	—	—	—	—	66	106
3	Cuneo	128	180	18	61	1	6	—	—	—	—	—	—	—	—	—	—	147	247
4	Novara	79	103	18	58	—	—	—	—	—	—	—	—	—	—	—	—	97	161
5	Torino	201	282	74	261	13	83	—	—	—	—	—	—	—	—	—	—	288	626
6	Vercelli	93	126	8	26	1	9	—	—	—	—	—	—	—	—	—	—	102	161
7	Aosta (Valle di)	12	15	5	17	—	—	—	—	—	—	—	—	—	—	—	—	17	32
8	Bergamo	73	107	24	81	1	8	—	—	—	—	—	—	—	—	—	—	98	196
9	Brescia	117	171	27	93	2	12	—	—	—	—	—	—	—	—	—	—	146	276
10	Como	79	109	20	68	2	13	—	—	—	—	—	—	—	—	—	—	101	190
11	Cremona	46	65	8	26	1	6	—	—	—	—	—	—	—	—	—	—	55	97
12	Mantova	69	98	13	43	—	—	—	—	—	—	—	—	—	—	—	—	82	141
13	Milano	201	323	130	461	14	102	1	20	—	—	—	—	—	—	—	—	346	906
14	Pavia	99	142	19	63	1	6	1	17	—	—	—	—	—	—	—	—	120	228
15	Sondrio	14	17	6	21	1	6	—	—	—	—	—	—	—	—	—	—	21	44
16	Varose	54	77	14	50	1	6	—	—	—	—	—	—	—	—	—	—	69	133
17	Bolzano	24	38	9	32	6	39	—	—	—	—	—	—	—	—	—	—	39	109
18	Trento	47	66	15	52	2	15	—	—	—	—	—	—	—	—	—	—	64	133
19	Belluno	28	44	7	23	—	—	—	—	—	—	—	—	—	—	—	—	35	67
20	Padova	90	139	45	159	11	76	14	271	—	—	—	—	—	—	—	—	160	645
21	Rovigo	42	64	14	50	—	—	—	—	—	—	—	—	—	—	—	—	56	114
22	Treviso	73	99	27	100	1	6	—	—	—	—	—	—	—	—	—	—	101	205
23	Venezia	64	99	34	124	1	7	—	—	—	—	—	—	—	—	—	—	99	230
24	Verona	95	143	31	101	—	—	1	14	—	—	—	—	—	—	—	—	127	258
25	Vicenza	83	125	33	113	3	23	1	24	—	—	—	—	—	—	—	—	120	285
26	Gorizia	6	10	8	27	1	6	—	—	—	—	—	—	—	—	—	—	15	43
27	Udine	97	156	38	139	5	33	1	14	—	—	—	—	—	—	—	—	141	342
28	Trieste (Territorio di)	5	9	17	72	11	79	—	—	—	—	—	—	—	—	—	—	33	160
29	Genova	150	223	66	232	4	30	—	—	—	—	—	—	—	—	—	—	220	485
30	Imperia	29	51	13	46	—	—	—	—	—	—	—	—	—	—	—	—	42	97
31	La Spezia	43	62	13	43	2	13	—	—	—	—	—	—	—	—	—	—	58	118
32	Savona	46	65	11	34	1	7	1	12	—	—	—	—	—	—	—	—	59	118
33	Bologna	58	84	40	150	7	54	1	20	—	—	—	—	—	—	—	—	106	308
34	Ferrara	47	69	22	73	—	—	—	—	—	—	—	—	—	—	—	—	69	142
35	Forlì	53	82	23	81	1	6	—	—	—	—	—	—	—	—	—	—	77	169
36	Modena	59	93	23	80	—	—	—	—	—	—	—	—	—	—	—	—	82	173
37	Parma	50	76	26	88	1	7	—	—	—	—	—	—	—	—	—	—	77	171
38	Piacenza	42	59	16	50	1	6	—	—	—	—	—	—	—	—	—	—	59	115
39	Ravenna	31	46	23	81	1	6	—	—	—	—	—	—	—	—	—	—	55	133
40	Reggio nell'Emilia	46	68	8	27	1	10	—	—	—	—	—	—	—	—	—	—	55	105
41	Arezzo	37	51	11	37	2	14	—	—	—	—	—	—	—	—	—	—	50	102
42	Firenze	75	122	71	256	7	49	—	—	—	—	—	—	—	—	—	—	153	427
43	Grosseto	26	37	14	54	—	—	1	20	—	—	—	—	—	—	—	—	41	111
44	Livorno	30	48	21	73	3	19	—	—	—	—	—	—	—	—	—	—	54	140
45	Lucca	33	56	17	58	3	24	—	—	—	—	—	—	—	—	—	—	53	138
46	Massa-Carrara	20	28	10	34	1	7	—	—	—	—	—	—	—	—	—	—	31	69
47	Pisa	53	86	17	57	—	—	—	—	—	—	—	—	—	—	—	—	70	143
48	Pistoia	21	31	15	55	2	12	—	—	—	—	—	—	—	—	—	—	38	98
49	Siena	40	57	14	54	1	7	—	—	—	—	—	—	—	—	—	—	56	129
50	Perugia	65	93	26	90	—	—	1	11	—	—	—	—	—	—	—	—	92	194
51	Terni	27	40	14	47	—	—	—	—	—	—	—	—	—	—	—	—	41	87
52	Ancona	46	69	20	67	—	—	—	—	—	—	—	—	—	—	—	—	66	136
53	Ascoli Piceno	54	80	7	28	3	18	—	—	—	—	—	—	—	—	—	—	64	126
54	Macerata	56	84	13	42	1	6	—	—	—	—	—	—	—	—	—	—	70	132
55	Pesaro e Urbino	58	83	10	33	1	6	—	—	—	—	—	—	—	—	—	—	69	122
56	Frosinone	71	92	7	22	—	—	—	—	—	—	—	—	—	—	—	—	78	114
57	Latina	32	42	9	33	—	—	—	—	—	—	—	—	—	—	—	—	41	75
58	Rieti	23	27	3	10	—	—	—	—	—	—	—	—	—	—	—	—	26	37
59	Roma	100	151	132	510	44	305	2	22	—	—	—	—	—	—	—	—	278	988
60	Viterbo	49	68	4	13	1	6	—	—	—	—	—	—	—	—	—	—	54	87
61	Campobasso	86	104	3	12	—	—	—	—	—	—	—	—	—	—	—	—	89	116
62	Chieti	79	97	5	16	—	—	—	—	—	—	—	—	—	—	—	—	84	113
63	L'Aquila	56	73	10	33	1	6	—	—	—	—	—	—	—	—	—	—	67	112
64	Pescara	40	49	11	40	—	—	—	—	—	—	—	—	—	—	—	—	51	89
65	Teramo	53	65	8	32	—	—	—	—	—	—	—	—	—	—	—	—	61	97
66	Avellino	126	151	6	18	2	13	—	—	—	—	—	—	—	—	—	—	134	182
67	Benevento	64	81	3	11	—	—	—	—	—	—	—	—	—	—	—	—	67	92
68	Caserta	134	160	7	21	—	—	—	—	—	—	—	—	—	—	—	—	141	181
69	Napoli	324	455	75	252	7	43	—	—	—	—	—	—	—	—	—	—	406	750
70	Salerno	160	196	16	55	—	—	—	—	—	—	—	—	—	—	—	—	176	251
71	Bari	181	251	31	100	2	14	3	38	—	—	—	—	—	—	—	—	217	403
72	Brindisi	45	63	10	35	—	—	—	—	—	—	—	—	—	—	—	—	55	98
73	Foggia	103	132	15	51	—	—	—	—	—	—	—	—	—	—	—	—	118	183
74	Lecce	129	175	9	27	—	—	—	—	—	—	—	—	—	—	—	—	138	202
75	Taranto	58	78	15	57	1	7	—	—	—	—	—	—	—	—	—	—	74	142
76	Matera	32	36	2	6	—	—	—	—	—	—	—	—	—	—	—	—	34	42
77	Potenza	90	103	3	11	—	—	—	—	—	—	—	—	—	—	—	—	93	114
78	Catanzaro	149	178	13	49	2	14	—	—	—	—	—	—	—	—	—	—	164	241
79	Cosenza	154	188	7	25	2	12	—	—	—	—	—	—	—	—	—	—	163	225
80	Reggio di Calabria	126	143	9	31	1	6	—	—	—	—	—	—	—	—	—	—	136	180
81	Agrigento	100	117	4	15	1	8	—	—	—	—	—	—	—	—	—	—	105	140
82	Caltanissetta	45	57	2	7	—	—	—	—	—	—	—	—	—	—	—	—	47	64
83	Catania	140	182	23	80	7	46	1	11	—	—	—	—	—	—	—	—	171	319
84	Enna	42	51	3	10	—	—	—	—	—	—	—	—	—	—	—	—	45	61
85	Messina	126	157																

SEZIONE III — DITTE SECONDO IL NUMERO DI UNITÀ LOCALI

Tav. 21 — Totale rami di attività economica

A — TOTALE DITTE

N. d'ordine	PROVINCIE	DITTE CON UNITÀ LOCALI												T O T A L E							
		fino a 2		da 3 a 5		da 6 a 10		da 11 a 15		da 16 a 20		21 e oltre		ad-detti	UNITÀ LOCALI AMMINISTRAT.		UNITÀ LOCALI OPERATIVE				
		dette	ad-detti	dette	ad-detti	dette	ad-detti	dette	ad-detti	dette	ad-detti	dette	ad-detti		N	ad-detti	TOTALE		riflettenti altra classe		
														N			ad-detti	N	ad-detti	N	ad-detti
1	Alessandria	19.862	59.018	78	5.870	11	616	2	220	1	1.831	4	346	19.958	67.901	90	276	20.660	67.625	291	805
2	Asti	9.345	23.826	23	1.031	3	61	1	70	1	27	1	161	9.374	25.179	14	56	9.649	25.123	111	199
3	Cunco	23.572	53.362	100	4.119	14	446	3	73	1	1	3	519	23.692	58.516	95	174	24.663	58.339	486	1.212
4	Novara	17.661	64.581	91	7.301	17	4.551	3	394	3	3.443	2	5.111	17.777	85.391	95	2.274	18.934	83.117	434	1.286
5	Torino	60.434	265.900	833	41.328	50	32.376	14	6.611	3	4.890	24	141.078	61.408	492.183	771	24.944	67.090	467.239	1.423	20.332
6	Vercelli	16.645	79.660	85	5.231	9	3.812	2	184	—	—	5	1.004	16.746	89.891	91	428	17.455	89.463	254	654
7	Aosta (Valle di)	3.169	8.252	32	671	1	13	2	55	—	—	—	—	3.204	8.991	19	44	3.428	8.947	127	207
8	Bergamo	20.205	70.454	105	13.109	20	4.588	5	2.082	—	—	5	7.352	20.340	97.585	137	1.061	21.512	96.524	429	2.971
9	Brescia	28.214	88.541	155	11.082	19	5.328	5	1.114	1	23	6	2.438	28.400	108.526	189	1.638	29.711	106.888	519	3.067
10	Como	22.917	112.948	139	16.193	21	5.145	4	4.536	4	544	5	1.909	23.090	141.275	186	1.487	24.270	139.788	376	1.357
11	Cremona	14.193	36.949	44	2.948	5	873	2	173	2	198	4	708	14.250	41.849	48	325	14.836	41.524	240	639
12	Mantova	17.146	40.729	70	1.462	14	609	1	50	2	306	—	—	17.233	43.156	58	236	17.823	42.920	304	631
13	Milano	101.932	637.860	2.121	169.239	204	122.250	64	127.293	30	27.881	61	181.049	104.412	1265.572	2.482	41.395	18.213	1224.177	3.909	56.369
14	Pavia	23.216	75.212	66	5.539	6	336	—	—	1	48	2	932	23.291	82.067	67	302	23.954	81.765	330	1.062
15	Sondrio	4.289	10.806	44	1.298	7	507	2	138	—	—	—	—	4.342	12.749	39	105	4.671	12.644	178	427
16	Varese	18.135	107.292	121	12.563	22	10.445	4	2.364	1	224	3	1.456	18.286	134.344	120	418	19.305	133.926	423	2.310
17	Bolzano	12.333	37.148	113	3.914	11	1.190	4	960	—	—	2	502	12.463	43.714	114	584	13.324	43.130	433	1.334
18	Trento	14.205	38.845	160	4.237	20	720	2	514	1	116	2	636	14.390	45.068	143	479	15.572	44.589	689	1.633
19	Belluno	7.243	19.938	67	2.132	8	1.562	—	—	—	—	—	—	7.318	23.632	66	238	7.739	23.394	224	568
20	Padova	19.475	64.258	103	5.574	16	2.387	3	229	5	2.096	4	2.842	19.606	77.386	154	785	20.672	76.601	453	1.520
21	Rovigo	9.973	24.756	47	584	3	48	—	—	—	—	1	42	10.025	25.512	33	93	10.450	25.419	217	430
22	Treviso	16.513	58.067	89	3.882	16	1.389	—	—	3	743	2	389	16.623	64.470	71	255	17.420	64.215	323	1.143
23	Venezia	17.345	66.498	320	10.861	20	3.149	3	3.592	4	2.140	8	7.696	17.700	93.936	219	5.145	20.259	88.791	481	3.420
24	Verona	21.310	63.925	101	5.204	14	2.741	5	1.103	—	—	3	3.861	21.433	76.834	142	1.017	22.787	75.817	393	1.910
25	Vicenza	18.782	69.088	95	6.657	9	10.213	2	102	2	841	4	1.373	18.894	88.274	92	412	19.926	87.862	463	1.610
26	Gorizia	4.314	12.401	35	1.050	5	455	1	168	1	41	—	—	4.356	14.115	24	176	4.602	13.939	94	287
27	Udine	21.705	62.987	158	9.015	17	1.405	2	176	2	236	6	1.351	21.890	75.170	113	379	23.157	74.791	543	1.817
28	Trieste (Territorio di)	11.058	48.228	109	5.755	10	19.226	3	1.868	1	2.291	2	1.600	11.183	78.968	380	3.498	11.876	75.470	249	3.175
29	Genova	36.794	138.286	417	38.791	34	21.869	9	18.061	4	5.649	16	62.176	37.274	284.832	846	11.443	39.577	273.389	716	9.320
30	Imperia	8.350	19.828	52	2.275	2	22	—	—	—	—	1	86	8.405	22.211	64	180	8.790	22.031	167	526
31	La Spezia	7.590	22.002	65	2.019	9	526	—	—	—	—	1	34	7.666	24.822	66	217	8.205	24.605	259	893
32	Savona	9.967	28.871	67	3.295	3	222	3	437	—	—	1	51	10.041	32.876	101	305	10.563	32.571	239	673
33	Bologna	27.463	94.734	379	11.476	39	4.427	14	1.614	2	292	5	2.248	27.902	114.791	460	2.039	30.804	112.752	554	2.063
34	Ferrara	12.952	35.207	52	1.939	8	997	1	73	—	—	3	645	13.016	38.861	59	233	13.550	38.628	205	759
35	Forlì	17.219	40.448	79	2.019	7	609	3	305	6	441	—	—	17.314	43.822	85	232	18.021	43.590	345	929
36	Modena	17.023	50.590	121	4.052	25	1.512	6	984	—	—	2	510	17.577	57.648	87	337	18.185	57.311	407	1.141
37	Parma	14.906	38.724	80	2.329	14	1.874	1	19	1	206	4	2.862	15.006	46.014	129	1.575	15.618	44.439	213	1.733
38	Piacenza	10.804	28.667	67	1.938	13	927	2	613	1	1.163	3	297	10.890	33.605	79	431	11.467	33.174	180	883
39	Ravenna	10.469	25.046	52	1.445	16	475	2	1.619	3	1.432	1	177	10.543	30.194	51	168	11.035	30.026	192	602
40	Reggio nell'Emilia	13.999	36.852	95	3.889	9	413	4	396	1	379	3	706	14.111	42.635	155	566	14.799	42.069	254	720
41	Arezzo	9.835	25.171	70	1.268	6	448	4	530	2	58	1	95	9.918	27.370	46	100	10.579	27.270	308	583
42	Firenze	32.075	130.823	373	13.181	30	6.889	10	7.995	6	2.601	9	8.681	32.503	170.170	415	2.248	36.093	167.922	748	3.640
43	Grosseto	7.124	14.922	51	777	3	34	2	139	—	—	—	—	7.180	15.872	19	88	7.616	15.784	263	440
44	Livorno	9.299	28.006	84	2.000	13	654	3	159	1	4.544	1	156	9.401	35.519	78	351	10.024	35.168	238	1.812
45	Lucca	12.934	34.867	97	3.677	9	540	—	—	—	—	2	662	13.042	39.746	89	336	13.883	39.410	341	1.302
46	Massa-Carrara	6.459	17.288	51	1.711	2	227	—	—	—	—	1	62	6.514	19.326	51	152	6.875	19.174	162	667
47	Pisa	12.701	33.247	91	1.900	15	577	3	786	1	38	1	62	12.814	36.787	58	212	13.653	36.575	329	793
48	Pistoia	8.587	25.353	36	510	3	419	—	—	—	—	3	639	8.629	26.921	40	150	9.010	26.771	144	272
49	Siena	8.875	22.738	95	1.900	12	770	1	180	—	—	2	3.530	8.985	29.118	75	204	10.029	28.914	417	1.945
50	Perugia	14.953	36.773	119	3.383	14	2.391	2	44	—	—	5	1.527	15.093	44.118	62	177	16.283	43.941	661	3.759
51	Terni	6.265	15.323	67	1.152	7	224	—	—	—	—	1	52	6.342	15.971	83	235	7.168	16.736	298	633
52	Ancona	13.384	35.964	111	3.485	16	849	3	343	4	643	2	213	13.520	41.497	150	353	14.380	41.144	373	1.055
53	Ascoli Piceno	10.309	22.199	88	1.655	9	384	—	—	—	—	2	236	10.408	24.474	69	168	11.035	24.306	362	788
54	Macerata	9.517	21.444	71	1.995	8	319	—	—	—	—	2	422	9.598	24.180	35	147	10.200	24.033	349	570
55	Pesaro e Urbino	8.715	19.780	71	1.705	11	717	4	432	1	36	1	169	8.803	22.839	78	195	9.358	22.644	284	638
56	Frosinone	10.435	21.404	65	1.843	3	196	—	—	—	—	2	483	10.505	23.926	37	95	11.016	23.831	327	614
57	Latina	6.627	14.812	52	995	2	230	2	32	—	—	—	—	6.683	16.069	30	51	7.124	16.018	267	591
58	Rieti	5.090	9.494	32	382	2	50	—	—	—	—	1	138	5.125	10.064	12	48	5.429	10.016	196	390
59	Roma	54.075	216.722	982	42.682	121	45.189	40	13.971	18	10.642	54	397.992	55.290	727.198	1.518	57.564	78.127	669.634	1.634	26.080
60	Viterbo	8.681	18.882	64																	

SEZIONE III — DITTE SECONDO IL NUMERO DI UNITA' LOCALI

Segue Tav. 21 — Totale rami di attività economica

B. — DITTE INDIVIDUALI

N. d'ordine	PROVINCIE	DITTE CON UNITA' LOCALI										T O T A L E									
		fino a 2		da 3 a 5		da 6 a 10		da 11 a 15		da 16 a 20		21 e oltre		ditte	ad-detti	UNITA' LOCALI AMMINISTRAT.		UNITA' LOCALI OPERATIVE			
		ditte	ad-detti	ditte	ad-detti	ditte	ad-detti	ditte	ad-detti	ditte	ad-detti	ditte	ad-detti			N	ad-detti	TOTALE		riflettenti altra classe	
														N	ad-detti			N	ad-detti	N	ad-detti
1	Alessandria	17.890	38.744	39	765	2	20	—	—	—	—	—	—	17.931	39.529	27	55	18.285	39.474	199	328
2	Asti	8.692	16.596	14	148	1	25	—	—	—	—	1	27	8.708	16.796	4	4	8.692	16.792	93	130
3	Cuneo	21.756	42.529	54	990	5	124	—	—	—	—	—	—	21.816	43.851	54	91	22.431	43.760	338	589
4	Novara	15.596	35.480	40	1.998	3	55	—	—	—	—	—	—	15.639	37.533	34	131	16.078	37.402	225	376
5	Torino	53.814	143.457	392	4.649	4	632	1	16	—	—	—	—	54.211	148.754	220	473	56.665	148.281	526	1.156
6	Vercelli	14.663	31.175	36	816	2	123	—	—	—	—	—	—	14.702	32.174	17	43	15.065	32.131	170	327
7	Aosta (Valle di)	2.912	6.303	22	541	1	13	—	—	—	—	—	—	2.935	6.857	9	21	3.096	6.836	106	168
8	Bergamo	18.289	43.447	47	1.113	5	491	—	—	—	—	—	—	18.341	45.051	51	74	18.812	44.977	243	740
9	Brescia	25.550	53.734	68	1.244	5	252	1	17	—	—	—	—	25.625	55.270	61	96	26.272	55.174	316	938
10	Como	19.730	60.369	60	2.065	3	90	—	—	—	—	—	—	19.793	62.524	56	170	20.270	62.354	217	438
11	Cremona	12.933	25.435	21	484	—	—	—	—	—	—	—	—	12.954	25.919	21	29	13.169	25.890	113	239
12	Mantova	15.708	28.812	32	440	2	13	—	—	—	—	—	—	15.742	29.265	23	36	16.051	29.229	181	301
13	Milano	82.785	258.684	952	10.742	23	3.907	2	1.846	5	848	1	30	83.768	276.057	354	1.281	88.511	274.776	704	1.784
14	Pavia	20.960	45.851	23	335	3	96	—	—	—	—	—	—	20.986	46.282	20	31	21.349	46.251	199	424
15	Sondrio	3.883	8.498	28	1.035	—	—	—	—	—	—	—	—	3.911	9.533	23	44	4.122	9.489	138	259
16	Varese	15.191	44.049	42	1.576	2	47	—	—	—	—	—	—	15.235	45.672	41	79	15.642	45.593	196	375
17	Bolzano	11.492	28.090	77	2.352	3	148	—	—	—	—	—	—	11.572	30.590	56	109	12.145	30.481	334	710
18	Trento	12.339	26.801	86	1.972	6	141	—	—	—	—	—	—	12.431	28.914	66	139	13.055	28.775	398	748
19	Belluno	6.428	14.261	32	815	1	12	—	—	—	—	—	—	6.461	15.088	32	67	6.694	15.021	147	297
20	Padova	17.955	43.843	65	1.635	4	217	1	135	1	327	—	—	18.026	46.157	57	124	18.589	46.033	343	734
21	Rovigo	9.281	18.907	30	308	—	—	—	—	—	—	—	—	9.311	19.215	11	27	9.600	19.188	179	364
22	Treviso	15.251	37.568	44	1.679	3	437	—	—	—	—	—	—	15.299	39.742	29	74	15.744	39.668	209	642
23	Venezia	15.764	41.235	134	1.467	7	172	—	—	—	—	—	—	15.907	43.481	49	121	17.438	43.360	278	611
24	Verona	19.342	43.562	44	1.173	3	101	—	—	—	—	—	—	19.390	47.361	44	157	20.257	47.204	241	465
25	Vicenza	17.022	48.274	45	1.514	1	294	—	—	—	—	—	—	17.068	50.082	39	107	17.545	49.975	276	651
26	Gorizia	3.974	8.438	23	656	—	—	—	—	—	—	—	—	3.997	9.094	15	26	4.123	9.068	57	163
27	Udine	19.743	45.252	76	2.274	1	11	1	51	1	26	1	88	19.823	47.702	52	92	20.451	47.610	344	881
28	Trieste (Territorio di)	9.600	26.532	41	1.272	2	49	—	—	—	—	—	—	9.643	27.853	152	286	9.927	27.567	124	457
29	Genova	31.543	71.050	209	3.974	5	295	1	16	—	—	—	—	31.758	75.335	171	438	32.551	74.897	301	598
30	Imperia	7.590	15.197	23	501	1	8	—	—	—	—	—	—	7.614	15.706	30	39	7.831	15.667	114	254
31	La Spezia	6.818	13.789	25	473	1	168	—	—	—	—	—	—	6.844	14.430	21	50	7.138	14.380	162	333
32	Savona	8.985	18.455	29	762	—	—	—	—	—	—	—	—	9.015	19.268	45	73	9.341	19.195	173	260
33	Bologna	24.488	55.987	194	2.910	4	444	1	64	—	—	—	—	24.687	59.405	186	345	26.043	59.060	256	584
34	Ferrara	11.834	24.340	20	659	—	—	—	—	—	—	—	—	11.854	24.999	23	37	12.098	24.962	121	226
35	Forlì	15.645	29.503	32	459	—	—	—	—	—	—	—	—	15.677	29.962	35	47	16.050	29.915	220	270
36	Modena	15.455	32.822	58	1.485	2	60	1	61	—	—	—	—	15.516	34.928	35	79	15.997	34.349	252	509
37	Parma	13.429	26.736	32	627	1	46	—	—	—	—	—	—	13.463	27.615	40	76	13.699	27.539	114	275
38	Piacenza	9.732	20.596	30	508	3	73	—	—	—	—	—	—	9.765	21.177	23	39	10.014	21.138	103	237
39	Ravenna	9.409	16.532	16	288	2	77	—	—	—	—	—	—	9.427	16.897	14	41	9.597	16.856	83	176
40	Reggio nell'Emilia	12.555	22.989	22	187	1	41	—	—	—	—	—	—	12.578	23.217	43	60	12.813	23.157	129	183
41	Arezzo	8.978	16.709	33	229	3	132	1	22	—	—	—	—	9.015	17.032	19	34	9.404	17.058	216	341
42	Firenze	27.281	68.631	145	2.297	5	179	—	—	—	—	—	—	27.432	71.242	114	250	28.983	70.992	390	700
43	Grosseto	6.345	11.107	23	160	1	5	—	—	—	—	—	—	6.369	11.272	6	8	6.645	11.264	179	255
44	Livorno	8.273	16.631	44	437	3	122	—	—	—	—	—	—	8.320	17.190	22	52	8.672	17.138	148	273
45	Lucca	11.609	23.663	56	1.006	2	72	—	—	—	—	—	—	11.667	24.741	35	59	12.138	24.682	236	385
46	Massa-Carrara	5.866	12.498	29	653	—	—	—	—	—	—	—	—	5.895	13.151	21	36	6.119	13.115	115	283
47	Pisa	11.214	21.958	48	303	1	81	1	690	—	—	—	—	11.264	23.032	16	61	11.711	22.971	216	326
48	Pistoia	7.709	16.415	15	142	—	—	—	—	—	—	—	—	7.724	16.557	17	38	7.936	16.519	83	126
49	Siena	7.889	15.054	48	701	—	—	—	—	—	—	—	—	7.937	15.755	19	27	8.387	15.728	262	447
50	Perugia	13.690	27.151	64	438	3	718	—	—	—	—	—	—	13.757	28.307	22	38	14.435	28.269	423	2.671
51	Terni	5.756	11.364	45	364	1	14	—	—	—	—	—	—	5.802	11.742	48	65	6.443	11.677	213	335
52	Ancona	12.113	24.067	48	743	4	144	—	—	—	—	—	—	12.165	24.954	64	90	12.566	24.864	229	403
53	Ascoli Piceno	9.397	17.099	54	447	2	24	—	—	—	—	—	—	9.453	17.570	31	41	9.880	17.529	283	417
54	Macerata	8.738	16.489	38	234	1	22	—	—	—	—	—	—	8.777	16.745	11	13	9.138	16.732	232	294
55	Pesaro e Urbino	7.916	15.111	36	582	1	25	—	—	—	—	—	—	7.953	15.718	32	51	8.249	15.667	198	262
56	Frosinone	9.781	17.779	51	1.333	2	181	—	—	—	—	—	—	9.834	19.293	28	47	10.246	19.246	270	382
57	Latina	6.232	12.148	36	536	—	—	—	—	—	—	—	—	6.269	12.696	17	32	6.609	12.664	211	361
58	Rieti	4.811	8.124	21	151	1	11	—	—	—	—	—	—	4.833	8.286	6	9	5.061	8.277	158	218
59	Roma	47.928	129.123	534	8.587	17	599	2	622	2	117	8	995	48.491	140.043	322	714	52.059	139.329	730	2.410
60	Viterbo	7.804	13.899	32	321	1	24	—	—	—	—	—	—	7.837	14.244	16	20	8.227	14.224	262	412
61	Campobasso	10.861	17.147	61	858	—	—	—	—	—	—	—	—	10.922	18.005	19	27	11.402	17.978	376	508
62	Chieti	10.110	17.797	78	954	4	342	—	—	—	—	—	—	10.192	19.093	44	66	10.778	19.027	389	534
63	L'Aquila	9.083	15.738	49	819	5	114	—	—	—	—	—	—	9.138	16.704	38	55	9.588	16.649	249	376
64	Pescara	6.081	12.485	44	512	2	70	—	—	—	—	—	—	6.127	13.067	26	41	6.446	13.026	193	314
65	Teramo	7.224	13.193	34	264	—	—	—	—	—	—	—	—	7.259	13.472	15	19	7.576	13.453	192	229
66	Avellino	12.517	20.642																		

SEZIONE III — DITTE SECONDO IL NUMERO DI UNITA' LOCALI

TAV. 22 — Industrie estrattive (Ramo 2)

A — TOTALE DITTE

N. d'ordine	PROVINCIE	DITTE CON UNITA LOCALI												TOTALE							
		fino a 2		da 3 a 5		da 6 a 10		da 11 a 15		da 16 a 20		21 e oltre		ditte	ad-detti	UNITA' LOCALI AMMINISTRAT.		UNITA' LOCALI OPERATIVE			
		ditte	ad-detti	ditte	ad-detti	ditte	ad-detti	ditte	ad-detti	ditte	ad-detti	ditte	ad-detti			N	ad-detti	N	ad-detti	N	ad-detti
1	Alessandria	59	521	2	275	—	—	—	—	—	—	—	61	796	11	13	70	783	6	113	
2	Asti	15	201	1	6	—	—	—	—	—	—	—	16	207	—	—	19	207	2	3	
3	Cunco	96	457	3	173	—	—	—	—	—	—	—	99	630	6	6	107	624	3	3	
4	Novara	71	652	3	115	—	—	—	—	—	—	—	74	767	4	6	88	761	8	51	
5	Torino	117	1.702	5	134	1	85	—	—	—	—	—	125	7.004	17	165	201	6.839	28	2.331	
6	Vercelli	40	273	3	88	—	—	—	—	—	—	—	43	361	1	3	51	358	3	4	
7	Aosta (Valle di)	21	141	2	46	—	—	—	—	—	—	—	23	187	2	3	30	184	2	11	
8	Bergamo	102	752	5	109	1	198	—	—	—	—	—	108	1.059	13	15	129	1.044	6	147	
9	Brescia	110	599	2	178	—	—	—	—	—	—	—	112	777	9	17	115	760	—	—	
10	Como	82	364	3	138	—	—	—	—	—	—	—	85	502	11	15	94	487	3	48	
11	Cremona	43	125	—	—	—	—	—	—	—	—	—	43	125	—	—	43	125	—	—	
12	Mantova	42	175	—	—	—	—	—	—	—	—	—	42	175	6	11	43	164	1	3	
13	Milano	138	1.667	21	1.137	3	4.668	—	—	1	448	—	163	7.920	47	225	220	7.695	26	1.556	
14	Pavia	42	194	1	23	—	—	—	—	—	—	—	43	217	1	1	46	216	1	6	
15	Sondrio	30	302	2	28	2	111	—	—	—	—	—	34	441	3	8	48	433	5	31	
16	Varese	62	280	—	—	—	—	—	—	—	—	—	62	280	2	5	65	275	—	—	
17	Bolzano	26	140	2	38	—	—	—	—	—	—	—	28	178	2	2	30	176	1	4	
18	Trento	76	541	4	85	1	118	—	—	—	—	—	81	744	15	22	96	722	6	24	
19	Belluno	35	266	—	—	—	—	—	—	—	—	—	35	266	3	5	36	261	—	—	
20	Padova	76	696	6	407	—	—	—	—	—	—	—	82	1.103	17	35	97	1.068	4	21	
21	Rovigo	41	405	1	10	—	—	—	—	—	—	—	42	415	5	6	42	409	—	—	
22	Treviso	72	247	2	132	—	—	—	—	—	—	—	74	379	7	12	78	367	2	58	
23	Venezia	12	252	—	—	—	—	—	—	—	—	—	12	252	3	6	13	246	1	1	
24	Verona	133	633	3	53	1	114	—	—	—	—	—	137	800	2	5	158	795	3	73	
25	Vicenza	84	574	7	506	—	—	—	—	—	—	—	91	1.080	13	24	110	1.056	4	39	
26	Gorizia	45	113	—	—	—	—	—	—	—	—	—	45	113	—	—	46	113	1	8	
27	Udine	96	342	—	—	—	—	—	—	—	—	—	96	342	1	1	97	341	1	3	
28	Trieste (Territorio di)	25	324	5	406	1	54	—	—	—	—	—	31	784	13	41	48	743	5	136	
29	Genova	109	1.556	6	546	3	3.439	—	—	1	1.231	—	119	6.772	30	166	162	6.606	11	926	
30	Imperia	13	65	—	—	—	—	—	—	—	—	—	13	65	1	1	13	64	—	—	
31	La Spezia	30	180	2	601	—	—	—	—	—	—	—	32	781	4	7	38	774	1	3	
32	Savona	28	364	2	46	—	—	—	—	—	—	—	30	410	4	7	38	403	2	6	
33	Bologna	76	558	3	240	—	—	—	—	—	—	—	79	798	15	41	87	757	3	101	
34	Ferrara	12	90	1	54	—	—	—	—	—	—	—	13	144	2	3	17	141	2	15	
35	Forlì	54	202	—	—	—	—	—	—	—	—	—	54	202	2	2	54	200	—	—	
36	Modena	75	219	2	27	—	—	—	—	—	—	—	77	246	3	6	82	240	1	1	
37	Parma	41	163	—	—	—	—	—	—	—	—	—	42	1.262	3	164	64	1.098	22	870	
38	Piacenza	23	195	—	—	—	—	—	—	—	—	—	23	195	1	1	24	194	—	—	
39	Ravenna	27	109	1	5	—	—	—	—	—	—	—	28	114	5	6	30	108	—	—	
40	Reggio nell'Emilia	18	99	1	32	—	—	—	—	—	—	—	19	131	2	5	21	126	—	—	
41	Arezzo	44	2.035	—	—	—	—	—	—	—	—	—	44	2.035	2	3	44	2.032	—	—	
42	Firenze	92	905	3	388	1	246	—	—	—	—	—	96	1.539	11	72	110	1.467	3	3	
43	Grosseto	34	238	1	57	—	—	—	—	—	—	—	35	295	1	1	41	294	2	2	
44	Livorno	24	118	2	140	1	129	—	—	—	—	—	27	387	4	5	39	382	4	4	
45	Lucca	94	1.077	5	285	2	221	—	—	—	—	—	101	1.583	9	24	126	1.559	14	162	
46	Massa-Carrara	151	1.996	10	678	2	227	—	—	—	—	—	163	2.901	20	56	195	2.845	15	283	
47	Pisa	54	363	—	—	1	94	—	—	—	—	—	55	457	3	18	63	439	2	3	
48	Pistoia	18	98	1	3	—	—	—	—	—	—	—	19	101	5	5	22	96	2	6	
49	Siena	80	1.093	1	101	—	—	—	—	—	—	—	81	1.194	5	8	86	1.186	2	2	
50	Perugia	38	240	1	403	—	—	—	—	—	—	—	39	643	—	—	47	643	4	17	
51	Terni	35	116	1	8	—	—	—	—	—	—	—	36	124	1	2	38	122	1	2	
52	Ancona	28	194	—	—	—	—	—	—	—	—	—	28	194	—	—	29	194	1	4	
53	Ascoli Piceno	30	70	—	—	—	—	—	—	—	—	—	30	70	—	—	31	70	—	—	
54	Macerata	30	93	—	—	—	—	—	—	—	—	—	30	93	2	4	30	89	—	—	
55	Pesaro e Urbino	19	87	2	45	—	—	—	—	—	—	—	21	132	2	4	24	128	4	16	
56	Frosinone	34	128	—	—	—	—	—	—	—	—	—	34	128	—	—	36	128	1	5	
57	Latina	31	189	—	—	—	—	—	—	—	—	—	31	189	1	1	35	188	3	12	
58	Rieti	8	39	—	—	—	—	—	—	—	—	—	8	39	—	—	8	39	—	—	
59	Roma	222	4.396	14	1.057	7	5.187	1	1.810	—	—	—	244	12.450	64	483	314	11.967	27	676	
60	Viterbo	56	285	5	220	—	—	—	—	—	—	—	61	505	5	9	72	496	4	21	
61	Campobasso	50	117	—	—	—	—	—	—	—	—	—	50	117	2	2	51	115	1	1	
62	Chieti	35	126	1	4	—	—	—	—	—	—	—	36	130	1	1	39	129	3	3	
63	L'Aquila	34	93	—	—	—	—	—	—	—	—	—	34	93	—	—	34	93	—	—	
64	Pescara	25	103	—	—	—	—	—	—	—	—	—	25	103	—	—	26	103	—	—	
65	Teramo	5	9	—	—	—	—	—	—	—	—	—	5	9	—	—	5	9	—	—	
66	Avellino	53	266	—	—	—	—	—	—	—	—	—	53	266	2	2	55	264	1	1	
67	Benevento	24	56	2	622	—	—	—	—	—	—	—	26	678	3	15	29	663	3	6	
68	Caserta	93	340	1	224	—	—	—	—	—	—	—	94	564	5	6	98	558	1	1	
69	Napoli	110	952	3	108	—	—	—	—	—	—	—	113	1.060	14	17	120	1.043	3	16	
70	Salerno	72	413	1	13	—	—	—	—	—	—	—	73	426	4	4	76	422	2	7	
71	Bari	199	795	1	15	—	—	—	—	—	—	—	200	810	1	1	213	809	3	2	
72	Brindisi	18	49	—	—	—	—	—	—	—	—	—	20	154	—	—	24	154	4	22	
73	Foggia	121	542	2	105	—	—	—	—	—	—	—	121	542	1	1	124	541	—	—	
74	Lecce	260	769	1	37	—	—	—	—	—	—	—	261	806	2	2	267	804	—	—	
75	Taranto	192	466	—	—	—	—	—	—	—	—	—	192	466	—	—	194	466	1	1	
76	Matera	24	60	—	—	—	—	—	—	—	—	—	24	60	—	—	24	60	—	—	
77	Potenza	31	70	—	—	—	—	—	—	—	—	—	31	70	—	—	31	70	—	—	
78	Catanzaro	42	418	1	46	—	—	—	—	—	—	—	43	464	2	4	46	460	3	14	
79	Cosenza	21	66																		

SEZIONE III — DITTE SECONDO IL NUMERO DI UNITA' LOCALI
 Segue Tav. 22 — Industrie estrattive (Ramo 2)

B — DITTE INDIVIDUALI

N. d'ordine	PROVINCIE	DITTE CON UNITA' LOCALI										TOTALE									
		fino a 2		da 3 a 5		da 6 a 10		da 11 a 15		da 16 a 20		21 e oltre		ditte	ad-detti	UNITA' LOCALI AMMINISTRAT.		UNITA' LOCALI OPERATIVE			
		ditte	ad-detti	ditte	ad-detti	ditte	ad-detti	ditte	ad-detti	ditte	ad-detti	ditte	ad-detti			N		ad-detti		riflettenti altra classe	
														N	ad-detti	N	ad-detti	N	ad-detti		
1	Alessandria	31	120	1	14								32	134	2	2	35	132	1	2	
2	Asti	11	102	1	6								12	108			15	108	2	3	
3	Cuneo	64	161	1	1								65	162	1	1	69	161	3	3	
4	Novara	42	245	2	71								44	316	2	4	53	312	5	36	
5	Torino	75	353	1	57								76	410	3	3	81	407	2	6	
6	Vercelli	20	120	2	47								22	167	1	3	27	164	3	4	
7	Aosta (Valle di)	16	121	1	26								17	147	2	3	22	144	2	11	
8	Bergamo	72	257	2	52								74	309	8	9	77	300	1	9	
9	Brescia	91	271	1	161								92	432	4	4	93	428			
10	Como	63	221										63	221	5	7	65	214			
11	Cremona	30	64										30	64			30	64			
12	Mantova	23	63										23	63	3	4	24	59	1	3	
13	Milano	67	263	1	81								68	344	3	2	70	342	1	16	
14	Pavia	29	97	1	23								30	120			32	120			
15	Sondrio	19	182	1	9								20	191	1	1	22	190	1	5	
16	Varese	48	151										48	151	1	3	50	148			
17	Bolzano	24	138	1	12								25	150	1	1	26	149	1	4	
18	Trento	45	233	2	44								47	277	6	9	51	268	1	1	
19	Belluno	22	61										22	61	1	2	22	59			
20	Padova	53	303	3	203								56	506	6	9	64	497	2	4	
21	Rovigo	13	66										13	66			13	66			
22	Treviso	51	147	1	118								52	265	5	8	54	257	1	57	
23	Venezia	5	33										5	33			5	33			
24	Verona	92	262	3	53								95	315			107	315	2	4	
25	Vicenza	57	193	2	55								59	248	5	5	68	243	1	25	
26	Gorizia	38	86										38	86			39	86	1	8	
27	Udine	74	265										74	265			75	265	1	3	
28	Trieste (Territorio di)	9	37	2	194								11	231	2	7	15	224	4	135	
29	Genova	50	351	1	5	1	56						52	412	5	6	65	406	4	27	
30	Imperia	9	36										9	36			9	36			
31	La Spezia	21	118										21	118	3	3	22	115			
32	Savona	16	67										16	67	1	1	17	66	1	1	
33	Bologna	59	175										59	175	1	1	60	174			
34	Ferrara	7	56										7	56			8	56	1	1	
35	Forlì	39	67										39	67			39	67			
36	Modena	65	119										65	119			66	119	1	1	
37	Parma	33	74										33	74			33	74			
38	Piacenza	13	43										13	43	1	1	13	42			
39	Ravenna	12	32										12	32	1	1	12	31			
40	Reggio nell'Emilia	13	60										13	60	1	1	13	59			
41	Arezzo	31	91										31	91			31	91			
42	Firenze	57	186										57	186	1	1	58	185	1	1	
43	Grosseto	22	47										22	47	1	1	24	46	2	2	
44	Livorno	18	64	1	49								19	113	2	2	25	111	2	2	
45	Lucca	57	548	3	184								60	732	3	6	72	726	7	52	
46	Massa-Carrara	118	851	3	83								121	934	8	12	130	922	1	11	
47	Pisa	29	135										29	135	1	3	31	132	1		
48	Pistoia	13	40	1	3								14	43	4	4	16	39	1	1	
49	Siena	48	154										48	154	1	1	50	153	1	1	
50	Perugia	24	126										24	126			30	126	3	15	
51	Terni	28	59	1	8								29	67			31	67	1	2	
52	Ancona	14	80										14	80			14	80			
53	Ascoli Piceno	22	45										22	45			23	45			
54	Macerata	22	61										22	61	1	3	22	58			
55	Pesaro e Urbino	10	27										10	27			10	27			
56	Frosinone	22	73										22	73			23	73			
57	Latina	22	139										22	139			25	139	2	9	
58	Rieti	6	27										6	27			6	27			
59	Roma	154	886	3	300								157	1.186	10	24	173	1.162	2	22	
60	Viterbo	38	145	1	34								39	179	1	1	42	178	1	1	
61	Campobasso	45	90										45	90	2	2	46	88	1	1	
62	Chieti	27	83										27	83	1	1	27	82			
63	L'Aquila	29	72										29	72			29	72			
64	Pescara	20	64										20	64			20	64			
65	Teramo	3	5										3	5			3	5			
66	Avellino	47	192										47	192	2	2	48	190	1	1	
67	Benevento	22	51										22	51			22	51			
68	Caserta	86	303										86	303	2	2	89	301	1	1	
69	Napoli	100	672	2	86								102	758	9	9	108	749	3	16	
70	Salerno	64	376	1	13								65	389	3	3	67	386	1	6	
71	Bari	178	702										178	702	1	1	188	701	2	1	
72	Brindisi	16	43	1	19								17	62			19	62	2	7	
73	Foggia	64	214										64	214	1	1	65	213			
74	Lecce	243	602										243	602	1	1	244	601			
75	Taranto	188	430										188	430			190	430	1	1	
76	Matera	21	51										21	51			21	51			
77	Potenza	29	58										29	58			29	58			
78	Catanzaro	38	272	1	46								39	318	1	1	42	317	3	14	
79	Cosenza	20	60	1	8								21	68	1	1	23	67	2	5	
80	Reggio di Calabria	20	83										20	83			21	83	1	1	
81	Aggrigento	106	384										106	384	5	5	108	379	1	1	
82	Caltanissetta	56	399	1	4								57	403	3	3	63	400	1	2	
83	Catania	110	292										110	292	1	1	110	291			
84	Enna	48	802										48	802	5	7	50	795	2	3	
85	Messina	89	281	5	175								94	456	2	4	105	452	9	73	
86	Palermo	66	296										66	296	1	1	67	295	1	3	
87	Ragusa	64	156										64	156			64	156			
88	Siracusa	39	67										39	67			39	67			
89	Trapani	165	349			1	11						166	360	4	4	174	356	2	2	
90	Cagliari	39	179	1	23								40	202	3	11	44	191	4	24	
91	Nuoro	30	36										30	36			30	36			
92	Sassari	34	58										34	58			34	58			
	ITALIA	4.382	17.319	58	2.267	2	67						4.440	19.653	158	219	4.686	19.434	106	650	

SEZIONE III — DITTE SECONDO IL NUMERO DI UNITA' LOCALI

TAV. 22.1 — Estrazione di minerali metalliferi (Classe 2.01)

A — TOTALE DITTE

N. d'ordine	PROVINCIE	DITTE CON UNITA' LOCALI											TOTALE										
		fino a 2		da 3 a 5		da 6 a 10		da 11 a 15		da 16 a 20		21 e oltre		ditte	ad-detti	UNITA' LOCALI AMMINISTRAT.		UNITA' LOCALI OPERATIVE					
		ditte	ad-detti	ditte	ad-detti	ditte	ad-detti	ditte	ad-detti	ditte	ad-detti	ditte	ad-detti			N	ad-detti	TOTALE		riflettenti altra classe			
																	N	ad-detti	N	ad-detti	N	ad-detti	
1	Alessandria																						
2	Asti																						
3	Cuneo																						
4	Novara																						
5	Torino	2	15										1	3.523	3	3.538	4	95	21	3.443	7	1.601	
6	Vercelli	1	11												1	11			1	11			
7	Aosta (Valle di)	1	3												1	3			1	3			
8	Bergamo	4	160												4	160	1	1	4	159			
9	Brescia																						
10	Como	1	1												1	1			1	1			
11	Cremona																						
12	Mantova																						
13	Milano	2	100	1	14	1	4.124								4	4.238	6	86	10	4.152	3	1.279	
14	Pavia																						
15	Sondrio																						
16	Varese	1	15												1	15			1	15			
17	Bolzano	1	15												1	15			1	15			
18	Trento	1	2												1	2			2	2	1	1	
19	Belluno	1	101												1	101			1	101			
20	Padova																						
21	Rovigo																						
22	Treviso																						
23	Venezia	1	63												1	63	1	1	1	62			
24	Verona	2	12												2	12			3	12			
25	Vicenza																						
26	Gorizia																						
27	Udine																						
28	Trieste (Territorio di)	2	19												2	19	1	4	2	15			
29	Genova	3	597	1	220	1	3.239			1	1.231				6	5.287	9	99	25	5.188	2	839	
30	Imperia																						
31	La Spezia																						
32	Savona																						
33	Bologna																						
34	Ferrara																						
35	Forlì																						
36	Modena																						
37	Parma																						
38	Piacenza																						
39	Ravenna																						
40	Reggio nell'Emilia																						
41	Arezzo																						
42	Firenze	1	417												1	417	1	7	1	410			
43	Grosseto																						
44	Livorno																						
45	Lucca	1	16												1	16	1	1	1	15			
46	Massa-Carrara																						
47	Pisa																						
48	Pistoia																						
49	Siena	2	207												2	207	1	1	2	206			
50	Perugia																						
51	Terni																						
52	Ancona																						
53	Ascoli Piceno																						
54	Macerata																						
55	Pesaro e Urbino																						
56	Frosinone																						
57	Latina																						
58	Rieti																						
59	Roma	7	1.918	1	182	2	2.944	1	1.810					11	6.854	14	220	29	6.634	5	173		
60	Viterbo			2	149									2	149	2	5	7	144	2	19		
61	Campobasso																						
62	Chieti																						
63	L'Aquila																						
64	Pescara																						
65	Teramo																						
66	Avellino																						
67	Benevento																						
68	Caserta																						
69	Napoli																						
70	Salerno																						
71	Bari	1	1												1	1			1	1			
72	Brindisi																						
73	Foggia																						
74	Lecce																						
75	Taranto																						
76	Matera																						
77	Potenza																						
78	Catanzaro																						
79	Cosenza																						
80	Reggio di Calabria																						
81	Agrirento																						
82	Catanzaro																						
83	Catania																						
84	Enna																						
85	Messina																						
86	Palermo																						
87	Ragusa																						
88	Siracusa																						
89	Trapani																						
90	Cagliari	11	65	1	225									12	290	3	8	14	282	2	3		
91	Nuoro	2	124												2	124			2	124			
92	Sassari																						
	ITALIA	48	3.862	6	790	4	10.307	1	1.810	1	1.231	1	3.523	61	21.523	44	528	131	20.995	22	3.915		

SEZIONE III — DITTE SECONDO IL NUMERO DI UNITA' LOCALI
 Segue Tav. 22.1 — Estrazione di minerali metalliferi (Classe 2.01)

B — DITTE INDIVIDUALI

N. d'ordine	PROVINCIE	DITTE CON UNITA LOCALI												TOTALE								
		fino a 2		da 3 a 5		da 6 a 10		da 11 a 15		da 16 a 20		21 e oltre		ditte	ad-detti	UNITÀ LOCALI AMMINISTRAT.		UNITÀ LOCALI OPERATIVE				
		ditte	ad-detti	ditte	ad-detti	ditte	detti ditte	ditte	ad-detti	ditte	ad-detti	ditte	ad-detti			TOTALE		riflettonsi altra classe				
														N	ad-detti	N	ad-detti	N	ad-detti			
1	Alessandria																					
2	Asti																					
3	Cuneo																					
4	Novara																					
5	Torino																					
6	Vercelli																					
7	Aosta (Valle di)	1	3											1	3			1	3			
8	Bergamo	1	4											1	4			1	4			
9	Brescia																					
10	Como	1	1											1	1			1	1			
11	Cremona																					
12	Mantova																					
13	Milano																					
14	Pavia																					
15	Sondrio																					
16	Varese																					
17	Bolzano	1	15											1	15			1	15			
18	Trento	1	2											1	2			2	2	1	1	
19	Belluno																					
20	Padova																					
21	Rovigo																					
22	Treviso																					
23	Venezia																					
24	Verona	1	3											1	3			1	3			
25	Vicenza																					
26	Gorizia																					
27	Udine																					
28	Trieste (Territorio di)																					
29	Genova																					
30	Imperia																					
31	La Spezia																					
32	Savona																					
33	Bologna																					
34	Ferrara																					
35	Forlì																					
36	Modena																					
37	Parma																					
38	Piacenza																					
39	Ravenna																					
40	Reggio nell'Emilia																					
41	Arezzo																					
42	Firenze																					
43	Grosseto																					
44	Livorno																					
45	Lucca																					
46	Massa-Carrara																					
47	Pisa																					
48	Pistoia																					
49	Siena																					
50	Perugia																					
51	Terni																					
52	Ancona																					
53	Ascoli Piceno																					
54	Macerata																					
55	Pesaro e Urbino																					
56	Frosinone																					
57	Latina																					
58	Rieti																					
59	Roma																					
60	Viterbo																					
61	Campobasso																					
62	Chieti																					
63	L'Aquila																					
64	Pescara																					
65	Teramo																					
66	Avellino																					
67	Benevento																					
68	Caserta																					
69	Napoli																					
70	Salerno																					
71	Bari																					
72	Brindisi																					
73	Foggia																					
74	Lecce																					
75	Taranto																					
76	Matera																					
77	Potenza																					
78	Catanzaro																					
79	Cosenza																					
80	Reggio di Calabria																					
81	Agrigento																					
82	Caltanissetta																					
83	Catania																					
84	Enna																					
85	Messina																					
86	Palermo																					
87	Ragusa																					
88	Siracusa																					
89	Trapani																					
90	Cagliari	5	21											5	21			5	21			
91	Nuoro	1	2											1	2			1	2			
92	Sassari																					
	ITALIA	12	51											12	51			13	51	1	1	

SEZIONE III — DITTE SECONDO IL NUMERO DI UNITA' LOCALI

TAV. 22.2 — Estrazione di minerali non metalliferi (Classe 2.02)

A — TOTALE DITTE

N. d'ordine	PROVINCIE	DITTE CON UNITA' LOCALI											TOTALE								
		fino a 2		da 3 a 5		da 6 a 10		da 11 a 15		da 16 a 20		21 e oltre		ditte	ad-detti	UNITA' LOCALI AMMINISTRAT.		UNITA' LOCALI OPERATIVE			
		ditte	ad-detti	ditte	ad-detti	ditte	ad-detti	ditte	ad-detti	ditte	ad-detti	ditte	ad-detti			TOTALE		riflettenti altra classe			
														N	ad-detti	N	ad-detti	N	ad-detti		
1	Alessandria	59	521	2	275	—	—	—	—	—	—	—	61	796	11	13	70	783	6	113	
2	Asti	15	201	1	6	—	—	—	—	—	—	—	16	207	—	—	19	207	2	3	
3	Cuneo	96	457	3	173	—	—	—	—	—	—	—	99	630	6	6	107	624	3	3	
4	Novara	71	652	3	115	—	—	—	—	—	—	—	74	767	4	6	88	761	8	51	
5	Torino	115	1.687	5	134	1	85	—	—	—	—	—	122	3.466	13	70	180	3.396	21	730	
6	Vercelli	39	262	3	88	—	—	—	—	—	—	—	42	350	1	3	50	347	3	4	
7	Aosta (Valle di)	20	138	2	46	—	—	—	—	—	—	—	22	184	2	3	29	181	2	11	
8	Bergamo	98	592	5	109	1	198	—	—	—	—	—	104	899	12	14	125	885	6	147	
9	Brescia	110	599	2	178	—	—	—	—	—	—	—	112	777	9	17	115	760	—	—	
10	Como	81	363	3	138	—	—	—	—	—	—	—	84	501	11	15	93	486	3	48	
11	Cremona	43	125	—	—	—	—	—	—	—	—	—	43	125	—	—	43	125	—	—	
12	Mantova	42	175	—	—	—	—	—	—	—	—	—	42	175	6	11	43	164	1	3	
13	Milano	136	1.567	20	1.123	2	544	—	—	1	448	—	159	3.632	41	139	210	3.543	23	277	
14	Pavia	42	194	1	23	—	—	—	—	—	—	—	43	217	1	1	46	216	1	6	
15	Sondrio	30	302	2	28	2	111	—	—	—	—	—	34	441	3	8	48	433	5	31	
16	Varese	61	265	—	—	—	—	—	—	—	—	—	61	265	2	5	64	260	—	—	
17	Bolzano	25	125	2	38	—	—	—	—	—	—	—	27	163	2	2	29	161	1	4	
18	Trento	75	539	4	85	1	118	—	—	—	—	—	80	742	15	22	94	720	5	23	
19	Belluno	34	165	—	—	—	—	—	—	—	—	—	34	165	3	5	35	160	—	—	
20	Padova	76	696	6	407	—	—	—	—	—	—	—	82	1.103	17	35	97	1.068	4	21	
21	Rovigo	41	405	1	10	—	—	—	—	—	—	—	42	415	5	6	42	409	—	—	
22	Treviso	72	247	2	132	—	—	—	—	—	—	—	74	379	7	12	78	367	2	58	
23	Venezia	11	189	—	—	—	—	—	—	—	—	—	11	189	2	5	12	184	1	1	
24	Verona	131	621	3	53	1	114	—	—	—	—	—	135	788	2	5	155	783	3	73	
25	Vicenza	84	574	7	506	—	—	—	—	—	—	—	91	1.080	13	24	110	1.056	4	39	
26	Gorizia	45	113	—	—	—	—	—	—	—	—	—	45	113	—	—	46	113	1	8	
27	Udine	96	342	—	—	—	—	—	—	—	—	—	96	342	1	1	97	341	1	3	
28	Trieste (Territorio di)	23	305	5	406	1	54	—	—	—	—	—	29	765	12	37	46	728	5	136	
29	Genova	106	959	5	326	2	200	—	—	—	—	—	113	1.485	21	67	137	1.418	9	87	
30	Imperia	13	65	—	—	—	—	—	—	—	—	—	13	65	1	1	13	64	—	—	
31	La Spezia	30	180	2	601	—	—	—	—	—	—	—	32	781	4	7	38	774	1	3	
32	Savona	28	364	2	46	—	—	—	—	—	—	—	30	410	4	7	38	403	2	6	
33	Bologna	76	558	3	240	—	—	—	—	—	—	—	79	795	15	41	87	757	3	101	
34	Ferrara	12	90	1	54	—	—	—	—	—	—	—	13	144	2	3	17	141	2	15	
35	Forlì	54	202	—	—	—	—	—	—	—	—	—	54	202	2	2	54	200	—	—	
36	Modena	75	219	2	27	—	—	—	—	—	—	—	77	246	3	6	82	240	1	1	
37	Parma	41	163	—	—	—	—	—	—	—	—	—	42	1.262	3	164	64	1.098	22	870	
38	Piacenza	23	195	—	—	—	—	—	—	—	—	—	23	195	1	1	24	194	—	—	
39	Ravenna	27	109	1	5	—	—	—	—	—	—	—	28	114	5	6	30	108	—	—	
40	Reggio nell'Emilia	18	99	1	32	—	—	—	—	—	—	—	19	131	2	5	21	126	—	—	
41	Arezzo	44	2.035	—	—	—	—	—	—	—	—	—	44	2.035	2	3	44	2.032	—	—	
42	Firenze	91	488	3	388	1	246	—	—	—	—	—	95	1.122	10	65	109	1.057	3	3	
43	Grosseto	34	238	1	57	—	—	—	—	—	—	—	35	295	1	1	41	294	2	2	
44	Livorno	24	118	2	140	1	129	—	—	—	—	—	27	387	4	5	39	382	4	4	
45	Lucca	93	1.061	5	285	2	221	—	—	—	—	—	100	1.567	8	23	125	1.544	14	162	
46	Massa-Carrara	151	1.996	10	678	2	227	—	—	—	—	—	163	2.901	20	56	195	2.845	15	283	
47	Pisa	54	363	—	—	1	94	—	—	—	—	—	55	457	3	18	63	439	2	3	
48	Pistoia	18	98	1	3	—	—	—	—	—	—	—	19	101	5	5	22	96	2	6	
49	Siena	78	886	1	101	—	—	—	—	—	—	—	79	987	4	7	84	980	2	2	
50	Perugia	38	240	1	403	—	—	—	—	—	—	—	39	643	—	—	47	643	4	17	
51	Terni	35	116	1	8	—	—	—	—	—	—	—	36	124	1	2	38	122	1	2	
52	Ancona	28	194	—	—	—	—	—	—	—	—	—	28	194	—	—	29	194	1	4	
53	Ascoli Piceno	30	70	—	—	—	—	—	—	—	—	—	30	70	—	—	31	70	—	—	
54	Macerata	30	93	—	—	—	—	—	—	—	—	—	30	93	2	4	30	89	—	—	
55	Pesaro e Urbino	19	87	2	45	—	—	—	—	—	—	—	21	132	2	4	24	128	4	16	
56	Frosinone	34	128	—	—	—	—	—	—	—	—	—	34	128	—	—	36	128	1	5	
57	Latina	31	189	—	—	—	—	—	—	—	—	—	31	189	1	1	35	188	3	12	
58	Rieti	8	39	—	—	—	—	—	—	—	—	—	8	39	—	—	8	39	—	—	
59	Roma	215	2.478	13	875	5	2.243	—	—	—	—	—	233	5.596	50	263	285	5.333	22	503	
60	Viterbo	56	285	3	71	—	—	—	—	—	—	—	59	356	3	4	65	352	2	2	
61	Campobasso	50	117	—	—	—	—	—	—	—	—	—	50	117	2	2	51	115	1	1	
62	Chieti	35	126	1	4	—	—	—	—	—	—	—	36	130	1	1	39	129	3	3	
63	L'Aquila	34	93	—	—	—	—	—	—	—	—	—	34	93	—	—	34	93	—	—	
64	Pescara	25	103	—	—	—	—	—	—	—	—	—	25	103	—	—	26	103	—	—	
65	Teramo	5	9	—	—	—	—	—	—	—	—	—	5	9	—	—	5	9	—	—	
66	Avellino	53	266	—	—	—	—	—	—	—	—	—	53	266	2	2	55	264	1	1	
67	Benevento	24	56	2	622	—	—	—	—	—	—	—	26	678	3	15	29	663	3	6	
68	Caserta	93	340	1	224	—	—	—	—	—	—	—	94	564	5	6	98	558	1	1	
69	Napoli	110	952	3	108	—	—	—	—	—	—	—	113	1.060	14	17	120	1.043	3	16	
70	Salerno	72	413	1	13	—	—	—	—	—	—	—	73	426	4	4	76	422	2	7	
71	Bari	198	794	1	15	—	—	—	—	—	—	—	199	809	1	1	212	808	3	2	
72	Brindisi	18	49	2	105	—	—	—	—	—	—	—	20	154	—	—	24	154	4	22	
73	Foggia	121	542	—	—	—	—	—	—	—	—	—	121	542	1	1	124	541	—	—	
74	Lecce	260	769	1	37	—	—	—	—	—	—	—	261	806	2	2	267	804	—	—	
75	Taranto	192	466	—	—	—	—	—	—	—	—	—	192	466	—	—	194	466	1	1	
76	Matera	24	60	—	—	—	—	—	—	—	—	—	24	60	—	—	24	60	—	—	
77	Potenza	31	70	—	—	—	—	—	—	—	—	—	31	70	—	—	31	70	—	—	
78	Catanzaro	42	418	1	46	—	—	—	—	—	—	—	43	464	2	4	46	460	3	14</	

SEZIONE III — DITTE SECONDO IL NUMERO DI UNITA' LOCALI
 Segue Tav. 22.2 — Estrazione di minerali non metalliferi (Classe 2.02)
 B — DITTE INDIVIDUALI

N. d'ordine	PROVINCIE	DITTE CON UNITA LOCALI												TOTALE							
		fino a 2		da 3 a 5		da 6 a 10		da 11 a 15		da 16 a 20		21 e oltre		ditte	ad-detti	UNITA' LOCALI AMMINISTRAT.		UNITA' LOCALI OPERATIVE			
		ditte	ad-detti	ditte	ad-detti	ditte	ad-detti	ditte	ad-detti	ditte	ad-detti	ditte	ad-detti			N	ad-detti	TOTALE		riflettenti altra classe	
														N	ad-detti			N	ad-detti	N	ad-detti
1	Alessandria	31	120	1	14								32	134	2	2	35	132	1	2	
2	Asti	11	102	1	6								12	108			15	108	2	3	
3	Cuneo	64	161	1	1								65	162	1	1	69	161	3	3	
4	Novara	42	245	2	71								44	316	2	4	53	312	5	36	
5	Torino	75	353	1	57								76	410	3	3	81	407	2	6	
6	Vercelli	20	120	2	47								22	167	1	3	27	164	3	4	
7	Aosta (Valle di)	15	118	1	26								16	144	2	3	21	141	2	11	
8	Bergamo	71	253	2	52								73	305	8	9	76	296	1	9	
9	Brescia	91	271	1	161								92	432	4	4	93	428			
10	Como	62	220										62	220	5	7	64	213			
11	Cremona	30	64										30	64			30	64			
12	Mantova	23	63										23	63	3	4	24	59	1	3	
13	Milano	67	263	1	81								68	344	3	2	70	342	1	16	
14	Pavia	29	97	1	23								30	120			32	120			
15	Sondrio	19	182	1	9								20	191	1	1	22	190	1	5	
16	Varese	48	151										48	151	1	3	50	148			
17	Bolzano	23	123	1	12								24	135	1	1	25	134	1	4	
18	Trento	44	231	2	44								46	275	6	9	49	266			
19	Belluno	22	61										22	61	1	2	22	59			
20	Padova	53	303	3	203								56	506	6	9	64	497	2	4	
21	Rovigo	13	66										13	66			13	66			
22	Treviso	51	147	1	118								52	265	5	8	54	257	1	57	
23	Venezia	5	33										5	33			5	33			
24	Verona	91	259	3	53								94	312			106	312	2	4	
25	Vicenza	57	193	2	55								59	248	5	5	68	243	1	25	
26	Gorizia	38	86										38	86			39	86	1	8	
27	Udine	74	265										74	265			75	265	1	3	
28	Trieste (Territorio di)	9	37	2	194								11	231	2	7	15	224	4	135	
29	Genova	50	351	1	5	1	56						52	412	5	6	65	406	4	27	
30	Imperia	9	36										9	36			9	36			
31	La Spezia	21	118										21	118	3	3	22	115			
32	Savona	16	67										16	67	1	1	17	66	1	1	
33	Bologna	59	175										59	175	1	1	60	174			
34	Ferrara	7	56										7	56			8	56	1	1	
35	Forlì	39	67										39	67			39	67			
36	Modena	65	119										65	119			66	119	1	1	
37	Parma	33	74										33	74			33	74			
38	Piacenza	13	43										13	43	1	1	13	42			
39	Ravenna	12	32										12	32	1	1	12	31			
40	Reggio nell'Emilia	13	60										13	60	1	1	13	59			
41	Arezzo	31	91										31	91			31	91			
42	Firenze	57	186										57	186	1	1	58	185	1	1	
43	Grosseto	22	47										22	47	1	1	24	46	2	2	
44	Livorno	18	64	1	49								19	113	2	2	25	111	2	2	
45	Lucca	57	548	3	184								60	732	3	6	72	726	7	52	
46	Massa-Carrara	118	851	3	83								121	934	8	12	130	922	1	11	
47	Pisa	29	135										29	135	1	3	31	132	1	1	
48	Pistoia	13	40	1	3								14	43	4	4	16	39	1	1	
49	Siena	48	154										48	154	1	1	50	153	1	1	
50	Perugia	24	126										24	126			30	126	3	15	
51	Terni	28	59	1	8								29	67			31	67	1	2	
52	Ancona	14	80										14	80			14	80			
53	Ascoli Piceno	22	45										22	45			23	45			
54	Macerata	22	61										22	61	1	3	22	58			
55	Pesaro e Urbino	10	27										10	27			10	27			
56	Frosinone	22	73										22	73			23	73			
57	Latina	22	139										22	139			25	139	2	9	
58	Rieti	6	27										6	27			6	27			
59	Roma	154	886	3	300								157	1.186	10	24	173	1.162	2	22	
60	Viterbo	38	145	1	34								39	179	1	1	42	178	1	1	
61	Campobasso	45	90										45	90	2	2	46	88	1	1	
62	Chieti	27	83										27	83	1	1	27	82			
63	L'Aquila	29	72										29	72			29	72			
64	Pescara	20	64										20	64			20	64			
65	Teramo	3	5										3	5			3	5			
66	Avellino	47	192										47	192	2	2	48	190	1	1	
67	Benevento	22	51										22	51			22	51			
68	Caserta	86	303										86	303	2	2	89	301	1	1	
69	Napoli	100	672	2	86								102	758	9	9	108	747	3	16	
70	Salerno	64	376	1	13								65	389	3	3	67	386	1	6	
71	Bari	178	702										178	702	1	1	188	701	2	1	
72	Brindisi	16	43	1	19								17	62			19	62	2	7	
73	Foggia	64	214										64	214	1	1	65	213			
74	Lecce	243	602										243	602	1	1	244	601			
75	Taranto	188	430										188	430			190	430	1	1	
76	Matera	21	51										21	51			21	51			
77	Potenza	29	58										29	58			29	58			
78	Catanzaro	38	272	1	46								39	318	1	1	42	317	3	14	
79	Cosenza	20	60	1	8								21	68	1	1	23	67	2	5	
80	Reggio di Calabria	20	83										20	83			21	83	1	1	
81	Agrigento	106	384										106	384	5	5	108	379	1	1	
82	Caltanissetta	56	395	1	4								57	403	3	3	63	400	1	2	
83	Catania	110	292										110	292	1	1	110	291			
84	Enna	48	802										48	802	5	7	50	795	2	3	
85	Messina	89	281	5	175								94	456	2	4	105	452	9	3	
86	Palermo	66	296										66	296	1	1	67	295	1	3	
87	Ragusa	64	156										64	156			64	156			
88	Siracusa	39	67										39	67			39	67			
89	Trapani	165	349			1	11						166	360	4	4	174	356	2	2	
90	Cagliari	34	158	1	23								35	181	3	11	39	170	4	24	
91	Nuoro	29	34										29	34			29	34			
92	Sassari	34	58										34	58			34	58			
	ITALIA	4.370	17.268	56	2.267	2	67						4.428	19.602	156	219	4.673	19.383	105	649	

SEZIONE III — DITTE SECONDO IL NUMERO DI UNITA' LOCALI

TAV. 23 — Industrie manifatturiere (Ramo 3)

A — TOTALE DITTE

N. d'ordine	PROVINCIE	DITTE CON UNITA' LOCALI												T O T A L E							
		fino a 2		da 3 a 5		da 6 a 10		da 11 a 15		da 16 a 20		21 e oltre		ditte	ad-detti	UNITA' LOCALI AMMINISTRAT.		UNITA' LOCALI OPERATIVE			
		ditte	ad-detti	ditte	ad-detti	ditte	ad-detti	ditte	ad-detti	ditte	ad-detti	ditte	ad-detti			N	ad-detti	TOTALE		riflettenti altra classe	
														N	ad-detti			N	ad-detti	N	ad-detti
1	Alessandria	7.470	31.847	22	4.571	1	163	—	—	1	1.831	—	—	7.494	38.412	34	174	7.647	38.238	93	184
2	Asti	3.755	12.477	4	744	1	11	—	—	—	—	—	—	3.760	13.232	7	13	3.819	13.219	32	65
3	Cunco	8.200	21.152	25	2.309	4	232	1	27	—	—	—	—	8.230	23.720	13	59	8.463	23.661	184	648
4	Novara	6.668	38.626	23	5.241	3	4.074	—	—	—	—	—	—	6.695	51.221	26	1.054	6.897	50.167	125	369
5	Torino	23.180	152.018	329	33.325	26	29.708	4	4.470	—	—	—	—	23.547	332.526	326	15.368	25.248	317.158	605	14.040
6	Vercelli	6.326	56.435	20	3.630	2	3.183	—	—	—	—	—	—	6.348	63.248	32	103	6.495	63.145	92	324
7	Aosta (Valle di)	886	2.057	3	81	—	—	—	—	—	—	—	—	889	2.138	3	6	917	2.132	20	50
8	Bergamo	7.069	38.646	27	10.601	4	2.884	1	1.580	—	—	—	—	7.102	59.592	59	768	7.365	58.824	162	2.261
9	Brescia	9.825	47.041	41	7.472	3	4.455	1	534	—	—	—	—	9.870	59.502	62	221	10.163	59.281	166	2.015
10	Como	9.817	74.651	54	14.285	3	3.828	2	4.461	—	—	—	—	9.877	97.956	105	887	10.204	97.069	146	776
11	Cremona	6.133	18.546	17	2.345	3	812	1	160	—	—	—	—	6.155	22.047	16	101	6.329	21.946	110	300
12	Mantova	8.022	19.253	20	806	—	—	—	—	—	—	—	—	8.042	20.059	8	30	8.158	20.029	74	172
13	Milano	44.147	428.700	924	136.118	102	97.484	34	108.905	11	21.814	20	114.409	45.238	907.430	1.428	24.426	50.144	883.004	2.828	47.208
14	Pavia	9.157	43.906	16	4.232	1	121	—	—	—	—	—	—	9.175	48.942	27	176	9.361	48.766	121	416
15	Sondrio	1.552	3.884	8	104	2	246	—	—	—	—	—	—	1.562	4.234	4	21	1.620	4.213	41	150
16	Varese	7.376	80.166	33	10.071	5	9.655	2	2.230	—	—	—	—	7.417	103.023	52	232	7.727	102.791	154	1.773
17	Bolzano	5.410	14.557	26	838	2	354	1	22	—	—	—	—	5.440	15.858	18	212	5.656	15.646	134	248
18	Trento	5.870	17.103	50	1.301	8	308	1	29	—	—	—	—	5.929	18.741	36	92	6.220	18.649	228	439
19	Belluno	2.558	7.606	18	757	1	750	—	—	—	—	—	—	2.577	9.113	15	55	2.671	9.058	68	183
20	Padova	8.298	33.600	34	3.726	3	515	—	—	—	—	—	—	8.336	38.168	49	260	8.595	37.908	192	611
21	Rovigo	4.651	11.828	8	130	—	—	—	—	—	—	—	—	4.659	11.958	8	37	4.737	11.921	51	94
22	Treviso	7.044	33.839	25	2.578	5	911	—	—	—	—	—	—	7.074	37.328	24	110	7.264	37.218	127	460
23	Venezia	6.042	28.601	197	6.439	4	2.330	—	—	—	—	—	—	6.245	38.066	36	179	7.505	37.887	192	2.135
24	Verona	8.446	32.004	27	1.849	6	2.124	1	244	—	—	—	—	8.480	36.221	39	197	8.701	36.024	139	791
25	Vicenza	7.721	41.141	19	4.512	3	9.684	—	—	—	—	—	—	7.745	56.184	28	189	7.994	55.995	184	878
26	Gorizia	1.329	4.925	6	289	—	—	—	—	—	—	—	—	1.335	5.214	3	21	1.363	5.193	10	36
27	Udine	9.364	30.792	41	4.952	5	1.046	—	—	—	—	—	—	9.410	36.790	33	136	9.667	36.654	165	672
28	Trieste (Territorio di)	2.867	16.088	16	1.354	1	15.655	1	1.099	—	—	—	—	2.885	34.196	70	780	2.967	33.416	42	187
29	Genova	9.734	55.550	97	23.985	8	12.375	4	11.401	2	3.509	6	54.884	9.851	161.704	297	6.224	10.455	155.480	304	6.337
30	Imperia	2.486	5.372	10	1.317	—	—	—	—	—	—	—	—	2.496	6.689	10	68	2.563	6.621	48	189
31	La Spezia	2.361	9.003	13	333	2	402	—	—	—	—	—	—	2.376	9.738	10	31	2.469	9.707	56	524
32	Savona	2.784	10.790	12	1.045	1	168	1	320	—	—	—	—	2.798	12.323	18	95	2.918	12.228	62	308
33	Bologna	11.321	48.992	197	4.881	7	2.745	2	170	—	—	—	—	11.527	56.288	95	420	13.018	55.868	169	655
34	Ferrara	5.047	14.664	8	468	1	476	—	—	—	—	—	—	5.056	15.608	10	24	5.127	15.584	42	86
35	Forlì	6.422	17.058	11	372	—	—	—	—	—	—	—	—	6.433	17.430	4	7	6.536	17.423	77	157
36	Modena	7.638	26.671	23	1.301	3	72	2	213	—	—	—	—	7.666	28.257	21	81	7.874	28.176	131	241
37	Parma	5.945	17.099	27	1.048	5	1.191	—	—	—	—	—	—	5.977	19.338	38	145	6.104	19.193	53	490
38	Piacenza	4.133	11.712	22	1.091	2	88	—	—	—	—	—	—	4.159	14.632	31	233	4.291	14.399	59	336
39	Ravenna	4.562	10.209	10	294	—	—	—	—	—	—	—	—	4.573	11.526	9	45	4.654	11.481	58	143
40	Reggio nell'Emilia	6.193	17.359	17	1.974	1	28	1	201	—	—	—	—	6.212	19.562	27	201	6.339	19.361	78	190
41	Arezzo	4.595	11.893	7	622	2	116	—	—	—	—	—	—	4.604	12.631	14	18	4.726	12.613	92	128
42	Firenze	12.579	78.623	188	8.622	6	3.462	5	7.630	—	—	—	—	12.778	98.337	165	892	14.251	97.445	285	1.928
43	Grosseto	2.594	4.557	8	101	—	—	—	—	—	—	—	—	2.602	4.658	3	4	2.672	4.654	49	70
44	Livorno	2.552	9.068	14	839	3	83	—	—	—	—	—	—	2.570	14.534	13	176	2.673	14.358	64	1.418
45	Lucca	4.852	16.705	31	2.642	2	69	—	—	—	—	—	—	4.885	19.416	36	106	5.056	19.310	97	437
46	Massa-Carrara	1.954	5.746	17	765	—	—	—	—	—	—	—	—	1.971	6.511	15	53	2.058	6.458	48	214
47	Pistoia	5.543	17.270	19	539	3	107	—	—	—	—	—	—	5.565	17.916	7	18	5.738	17.898	82	315
48	Pisa	3.348	13.244	6	107	2	210	—	—	—	—	—	—	3.356	13.561	7	15	3.435	13.546	42	70
49	Siena	3.960	10.779	26	764	3	435	—	—	—	—	—	—	3.959	11.978	22	99	4.165	11.879	147	441
50	Perugia	7.037	19.035	35	1.936	3	2.130	—	—	—	—	—	—	7.106	24.119	16	70	7.438	24.049	254	2.858
51	Terni	2.562	6.480	12	110	—	—	—	—	—	—	—	—	2.574	6.590	7	15	2.665	6.575	63	93
52	Ancona	6.137	18.527	22	1.584	—	—	—	—	—	—	—	—	6.160	20.454	19	71	6.334	20.383	114	353
53	Ascoli Piceno	5.365	11.681	29	422	—	—	—	—	—	—	—	—	5.394	12.103	10	29	5.573	12.074	132	191
54	Macerata	4.541	11.082	14	1.459	—	—	—	—	—	—	—	—	4.555	12.541	7	88	4.681	12.453	91	128
55	Pesaro e Urbino	3.518	8.579	13	363	2	115	—	—	—	—	—	—	3.533	9.057	10	29	3.631	9.028	66	131
56	Frosinone	4.619	9.880	10	340	—	—	—	—	—	—	—	—	4.630	10.650	4	7	4.756	10.643	96	240
57	Latina	2.563	5.713	16	252	—	—	—	—	—	—	—	—	2.579	5.965	3	13	2.683	5.952	75	127
58	Rieti	3.230	3.980	5	43	—	—	—	—	—	—	—	—	2.335	4.023	1	3	2.383	4.020	39	60
59	Roma	18.084	69.755	189	15.949	26	24.366	8	5.060	2	5.218	6	50.847	18.315	171.195	311	5.782	19.541	165.413	484	15.173
60	Viterbo	3.858	8.731	11	148	—	—	—	—	—	—	—	—	3.870	9.063	4	9	3.994	9.054	82	151
61	Campobasso	6.015	9.937	21	239	—	—	—	—	—	—	—	—	6.036	10.176	4	6	6.191	10.170	129	178
62	Chieti	5.544	10.830	22	170	—	—	—	—	—	—	—	—	5.566	11.000	6	11	5.758	10.989	158	206
63	L'Aquila	4.152	7.272	10	108	—	—	—	—	—	—	—	—	4.162	7.380	3	4	4.256	7.376	71	95
64	Pescara	3.009	8.208	18	604	2	19	—	—	—											

SEZIONE III — DITTE SECONDO IL NUMERO DI UNITA' LOCALI

Segue Tav. 23 — *Industrie manifatturiere (Ramo 3)*

B — DITTE INDIVIDUALI

N. d'ordine	PROVINCIE	DITTE CON UNITA' LOCALI												T O T A L E							
		fino a 2		da 3 a 5		da 6 a 10		da 11 a 15		da 16 a 20		21 e oltre		ditte	ad- detti	UNITA' LOCALI AMMINISTRAT.		UNITA' LOCALI OPERATIVE			
		ditte	ad- detti	ditte	ad- detti	ditte	ad- detti	ditte	ad- detti	ditte	ad- detti	ditte	ad- detti			TOTALE		riflettenti altra classe			
														N	ad- detti	N	ad- detti	N	ad- detti		
1	Alessandria	6.536	16.450	8	262	—	—	—	—	—	—	—	—	6.544	16.712	5	29	6.621	16.683	59	82
2	Asti	3.467	6.516	—	—	—	—	—	—	—	—	—	—	3.467	6.516	1	1	3.501	6.515	24	36
3	Cuneo	7.542	14.566	11	401	2	82	—	—	—	—	—	—	7.555	15.049	6	28	7.690	15.021	110	226
4	Novara	5.742	14.885	8	534	—	—	—	—	—	—	—	—	5.750	15.419	8	78	5.828	15.341	55	76
5	Torino	19.926	59.191	123	2.385	2	228	—	—	—	—	—	—	20.051	61.804	38	85	20.809	61.719	182	517
6	Vercelli	5.440	13.054	12	317	—	—	—	—	—	—	—	—	5.452	13.371	6	8	5.531	13.363	66	186
7	Aosta (Valle di)	804	1.549	2	33	—	—	—	—	—	—	—	—	806	1.582	—	—	829	1.582	19	48
8	Bergamo	6.323	17.565	8	208	—	—	—	—	—	—	—	—	6.331	17.773	12	20	6.417	17.753	62	409
9	Brescia	8.824	20.139	12	235	1	210	—	—	—	—	—	—	8.837	20.584	18	30	8.996	20.554	101	598
10	Como	8.116	31.026	19	1.314	—	—	—	—	—	—	—	—	8.135	32.340	25	122	8.249	32.218	73	191
11	Cremona	5.644	10.383	8	179	—	—	—	—	—	—	—	—	5.652	10.562	5	8	5.712	10.554	42	77
12	Mantova	7.360	12.583	8	191	—	—	—	—	—	—	—	—	7.368	12.774	1	1	7.432	12.773	50	80
13	Milano	35.360	126.377	363	4.946	7	552	1	108	—	—	—	—	35.762	132.624	146	674	37.245	131.950	314	887
14	Pavia	8.110	20.252	5	97	—	—	—	—	—	—	—	—	8.115	20.349	5	7	8.186	20.342	50	96
15	Sondrio	1.431	2.761	5	53	—	—	—	—	—	—	—	—	1.436	2.814	1	2	1.468	2.812	24	44
16	Varese	5.801	23.262	5	712	—	—	—	—	—	—	—	—	5.806	23.974	13	34	5.884	23.940	48	86
17	Bolzano	5.203	10.220	17	303	—	—	—	—	—	—	—	—	5.220	10.523	3	5	5.359	10.518	102	139
18	Trento	5.295	11.322	25	258	4	68	—	—	—	—	—	—	5.324	11.648	10	24	5.494	11.624	143	273
19	Belluno	2.256	4.226	11	217	—	—	—	—	—	—	—	—	2.267	4.443	6	11	2.323	4.432	45	126
20	Padova	7.650	19.221	19	721	1	27	—	—	—	—	—	—	7.671	20.296	9	35	7.848	20.261	142	332
21	Rovigo	4.383	8.176	6	54	—	—	—	—	—	—	—	—	4.389	8.230	3	6	4.453	8.224	45	77
22	Treviso	6.496	17.091	11	1.043	1	271	—	—	—	—	—	—	6.508	18.405	7	22	6.606	18.383	74	224
23	Venezia	5.558	13.093	73	591	—	—	—	—	—	—	—	—	5.632	14.198	7	23	6.556	14.175	89	221
24	Verona	7.708	18.352	9	142	1	47	—	—	—	—	—	—	7.718	18.541	6	45	7.831	18.496	77	123
25	Vicenza	6.974	25.591	6	647	—	—	—	—	—	—	—	—	6.980	26.238	7	32	7.081	26.206	79	236
26	Gorizia	1.201	2.108	3	181	—	—	—	—	—	—	—	—	1.204	2.289	—	—	1.219	2.289	6	23
27	Udine	8.551	18.592	16	632	—	—	—	—	—	—	—	—	8.567	19.224	13	27	8.681	19.197	89	321
28	Trieste (Territorio di)	2.531	7.014	2	10	—	—	—	—	—	—	—	—	2.533	7.024	8	15	2.563	7.009	15	22
29	Genova	8.233	19.840	16	730	—	—	—	—	—	—	—	—	8.249	20.570	29	85	8.371	20.485	73	131
30	Imperia	2.260	3.731	3	125	—	—	—	—	—	—	—	—	2.263	3.856	2	2	2.302	3.854	28	90
31	La Spezia	2.078	4.074	7	92	1	168	—	—	—	—	—	—	2.086	4.334	2	7	2.145	4.327	37	141
32	Savona	2.447	4.723	2	108	—	—	—	—	—	—	—	—	2.449	4.831	2	2	2.508	4.829	37	50
33	Bologna	10.119	24.056	117	730	1	31	1	64	—	—	—	—	10.238	24.881	13	39	11.137	24.842	88	277
34	Ferrara	4.660	8.777	3	96	—	—	—	—	—	—	—	—	4.663	8.873	2	3	4.702	8.870	30	50
35	Forlì	5.911	10.854	5	144	—	—	—	—	—	—	—	—	5.916	10.998	—	—	5.985	10.998	53	58
36	Modena	6.901	14.526	11	597	1	5	—	—	—	—	—	—	6.913	15.128	7	21	7.031	15.107	83	134
37	Parma	5.282	9.977	10	275	1	46	—	—	—	—	—	—	5.293	10.298	7	18	5.349	10.280	31	88
38	Piacenza	3.717	7.401	10	249	1	43	—	—	—	—	—	—	3.728	7.693	5	13	3.785	7.680	40	67
39	Ravenna	4.106	6.351	2	6	—	—	—	—	—	—	—	—	4.108	6.357	3	3	4.142	6.354	27	29
40	Reggio nell'Emilia	5.570	9.665	6	42	—	—	—	—	—	—	—	—	5.576	9.707	3	5	5.635	9.702	42	52
41	Arezzo	4.226	7.301	4	15	1	36	—	—	—	—	—	—	4.231	7.352	8	6	4.317	7.346	66	81
42	Firenze	10.313	31.556	63	701	2	107	—	—	—	—	—	—	10.378	32.364	33	100	11.191	32.264	133	226
43	Grosseto	2.316	3.437	4	20	—	—	—	—	—	—	—	—	2.320	3.457	—	—	2.368	3.457	35	40
44	Livorno	2.260	4.121	6	89	—	—	—	—	—	—	—	—	2.266	4.210	3	20	2.306	4.190	24	31
45	Lucca	4.235	9.101	15	420	—	—	—	—	—	—	—	—	4.250	9.521	12	22	4.351	9.499	58	79
46	Massa-Carrara	1.742	3.805	8	389	—	—	—	—	—	—	—	—	1.750	4.194	6	15	1.804	4.179	31	142
47	Pisa	4.872	9.617	11	72	1	81	—	—	—	—	—	—	4.884	9.770	2	2	4.989	9.768	56	96
48	Pistoia	2.902	6.660	3	34	—	—	—	—	—	—	—	—	2.905	6.694	2	3	2.947	6.691	25	34
49	Siena	3.506	6.297	10	158	—	—	—	—	—	—	—	—	3.516	6.455	1	4	3.649	6.451	99	180
50	Perugia	6.524	12.532	14	90	2	711	—	—	—	—	—	—	6.540	13.333	1	1	6.730	13.332	153	2.232
51	Terni	2.333	4.107	8	47	—	—	—	—	—	—	—	—	2.341	4.154	2	3	2.409	4.151	51	71
52	Ancona	5.589	10.871	9	95	—	—	—	—	—	—	—	—	5.598	10.966	8	16	5.695	10.950	68	128
53	Ascoli Piceno	4.946	8.769	17	102	—	—	—	—	—	—	—	—	4.963	8.871	4	4	5.094	8.867	110	141
54	Macerata	4.138	7.727	8	39	—	—	—	—	—	—	—	—	4.146	7.766	1	1	4.240	7.765	76	94
55	Pesaro e Urbino	3.185	5.845	5	40	1	25	—	—	—	—	—	—	3.191	5.910	4	7	3.247	5.903	45	63
56	Frosinone	4.211	7.210	6	43	—	—	—	—	—	—	—	—	4.217	7.253	3	4	4.298	7.249	62	89
57	Latina	2.386	4.157	11	135	—	—	—	—	—	—	—	—	2.397	4.292	1	9	2.478	4.283	62	101
58	Rieti	2.197	3.283	3	18	—	—	—	—	—	—	—	—	2.200	3.301	1	3	2.239	3.298	32	34
59	Roma	16.418	39.034	22	370	1	100	—	—	—	—	—	—	16.441	39.504	30	74	16.717	39.430	138	317
60	Viterbo	3.419	5.580	8	109	—	—	—	—	—	—	—	—	3.427	5.689	1	1	3.514	5.688	66	91
61	Campobasso	5.674	8.349	13	157	—	—	—	—	—	—	—	—	5.687	8.506	1	2	5.808	8.504	108	132
62	Chieti	5.154	8.494	15	81	—	—	—	—	—	—	—	—	5.169	8.575	3	4	5.322	8.571	127	162
63	L'Aquila	4.004	5.789	9	93	—	—	—	—	—	—	—	—	4.013	5.882	1	1	4.093	5.881	62	81
64	Pescara	2.787	5.643	11	130	1	9	—	—	—	—	—	—	2.799	5.782	—	—	2.886	5.782	75	119
65	Teramo	3.750	6.621	3	15	—	—	—	—	—	—	—	—	3.753	6.636	2	2	3.842	6.634	65	75
66	Avellino	6.064	9.524	4	32	—	—	—	—	—	—	—	—	6.068	9.556	3	3	6.158	9.553	67	117
67	Benevento	3.987	6.597	9	53	—	—	—	—	—											

SEZIONE III — DITTE SECONDO IL NUMERO DI UNITA' LOCALI

TAV. 23.1 — Industrie alimentari e affini (Classe 3.01)

A — TOTALE DITTE

N. d'ordine	PROVINCIE	DITTE CON UNITA' LOCALI												TOTALE						
		fino a 2		da 3 a 5		da 6 a 10		da 11 a 15		da 16 a 20		21 e oltre		ditte	ad-detti	UNITA' LOCALI AMMINISTRAT.		UNITA' LOCALI OPERATIVE		
		ditte	ad-detti	ditte	ad-detti	ditte	ad-detti	ditte	ad-detti	ditte	ad-detti	ditte	ad-detti			TOTALE		riflettenti altra classe		
														N	ad-detti	N	ad-detti	N	ad-detti	
1	Alessandria	706	5.032	6	230	—	—	—	—	—	—	—	712	5.262	2	10	743	5.252	19	25
2	Asti	457	1.998	3	613	1	11	—	—	—	—	—	461	2.622	2	2	489	2.620	10	34
3	Cuneo	824	2.652	10	712	2	34	1	27	—	—	—	837	3.425	4	26	911	3.399	57	93
4	Novara	703	2.947	4	393	—	—	—	—	—	—	—	707	3.340	4	70	740	3.270	17	33
5	Torino	1.269	12.345	112	585	4	1.366	1	618	—	—	—	1.386	14.914	15	424	1.847	14.490	66	185
6	Vercelli	590	2.008	5	73	—	—	—	—	—	—	—	595	2.081	2	2	629	2.079	28	42
7	Aosta (Valle di)	122	284	1	48	—	—	—	—	—	—	—	123	332	—	—	128	332	1	1
8	Bergamo	477	2.810	2	40	1	23	—	—	—	—	—	480	2.873	1	1	509	2.872	18	28
9	Brescia	851	3.273	10	205	1	108	1	534	—	—	—	863	4.120	8	27	945	4.093	35	65
10	Como	468	1.921	6	260	1	1.607	—	—	—	—	1	476	4.519	6	33	546	4.486	24	56
11	Cremona	488	2.982	8	1.342	3	812	1	160	—	—	1	501	5.480	10	72	602	5.408	58	223
12	Mantova	786	3.922	10	187	—	—	—	—	—	—	—	796	4.109	2	3	836	4.106	16	30
13	Milano	1.389	14.704	244	3.420	16	5.033	—	—	3	3.062	5	1.657	31.122	79	808	2.728	30.314	404	2.814
14	Pavia	1.001	3.979	5	387	1	121	—	—	—	—	1	1.008	5.170	3	39	1.102	5.131	62	258
15	Sondrio	288	873	4	52	1	108	—	—	—	—	—	293	1.033	2	11	316	1.022	14	42
16	Varese	368	2.597	2	224	1	109	—	—	—	—	—	371	2.930	3	14	404	2.916	20	35
17	Bolzano	347	1.056	5	285	1	203	—	—	—	—	—	353	1.544	4	167	382	1.377	20	54
18	Trento	639	1.651	23	289	3	49	1	29	—	—	—	666	2.018	1	2	784	2.016	103	159
19	Belluno	263	697	1	31	1	750	—	—	—	—	—	265	1.478	2	29	280	1.449	8	21
20	Padova	570	4.222	5	650	2	436	—	—	—	—	—	577	5.308	13	97	638	5.211	34	97
21	Rovigo	355	2.062	4	88	—	—	—	—	—	—	—	359	2.150	3	27	380	2.123	12	26
22	Treviso	570	3.160	9	271	1	17	—	—	—	—	—	580	3.448	2	5	631	3.443	37	60
23	Venezia	335	2.177	62	468	1	9	—	—	2	696	—	400	3.350	9	44	697	3.306	74	165
24	Verona	820	4.024	9	314	2	229	—	—	—	—	—	831	4.567	7	26	899	4.541	37	220
25	Vicenza	684	2.795	3	560	—	—	—	—	—	—	1	688	3.452	2	11	770	3.441	70	116
26	Gorizia	69	747	4	145	—	—	—	—	—	—	—	73	892	2	19	88	873	6	16
27	Udine	767	2.998	7	411	1	142	—	—	—	—	—	775	3.551	2	12	838	3.539	47	116
28	Trieste (Territorio di)	159	1.639	5	381	—	—	1	1.099	—	—	—	165	3.119	20	203	189	2.916	14	43
29	Genova	939	6.924	25	2.902	3	1.313	2	1.801	—	—	2	971	19.273	50	835	1.134	18.438	61	1.475
30	Imperia	489	1.072	6	1.034	—	—	—	—	—	—	—	495	2.106	3	32	530	2.074	20	87
31	La Spezia	496	1.055	3	98	1	234	—	—	—	—	—	500	1.387	—	—	532	1.387	20	239
32	Savona	328	957	4	133	—	—	—	—	—	—	—	332	1.090	2	20	352	1.070	7	64
33	Bologna	748	4.652	36	703	2	147	1	64	—	—	—	787	5.566	20	76	955	5.490	38	148
34	Ferrara	314	2.685	4	134	—	—	—	—	—	—	—	318	2.819	2	2	345	2.817	11	21
35	Forlì	626	2.346	4	95	—	—	—	—	—	—	—	630	2.441	—	—	654	2.441	15	56
36	Modena	937	4.315	12	389	3	72	2	213	—	—	—	954	4.989	12	57	1.058	4.932	58	95
37	Parma	943	3.763	20	567	3	554	—	—	—	—	—	966	4.884	22	104	1.046	4.780	19	60
38	Piacenza	481	1.624	8	140	2	88	—	—	—	—	—	491	1.852	12	46	536	1.806	14	28
39	Ravenna	393	1.893	7	136	—	—	—	—	—	—	—	400	2.029	5	8	434	2.021	21	78
40	Reggio nell'Emilia	754	3.290	9	204	1	28	1	201	—	—	—	765	3.723	11	43	829	3.680	36	98
41	Arezzo	499	1.330	4	15	—	—	—	—	—	—	—	503	1.345	—	—	545	1.345	20	23
42	Firenze	766	2.941	36	384	1	95	1	255	—	—	—	874	3.675	13	46	982	3.629	45	210
43	Grosseto	398	1.100	4	23	—	—	—	—	—	—	—	402	1.123	—	—	435	1.123	15	19
44	Livorno	277	1.452	5	43	1	26	—	—	—	—	—	283	1.521	2	5	316	1.516	15	29
45	Lucca	722	1.872	6	257	1	11	—	—	—	—	—	729	2.140	9	32	773	2.108	24	55
46	Massa-Carrara	404	909	—	—	—	—	—	—	—	—	—	404	909	—	—	420	909	6	7
47	Pisa	411	1.700	3	25	2	82	—	—	—	—	—	416	1.807	2	11	459	1.796	21	47
48	Pistoia	358	1.303	2	27	—	—	—	—	—	—	—	360	1.330	—	—	377	1.330	11	13
49	Siena	373	1.742	10	282	1	18	—	—	—	—	—	384	2.042	6	10	437	2.032	34	134
50	Perugia	768	2.885	11	251	1	1.419	—	—	—	—	1	781	5.573	2	10	920	5.563	96	2.495
51	Terni	363	943	4	48	—	—	—	—	—	—	—	367	991	4	10	393	981	14	20
52	Ancona	494	1.782	6	50	—	—	—	—	—	—	—	500	1.832	5	12	542	1.820	19	34
53	Ascoli Piceno	534	1.579	11	188	—	—	—	—	—	—	—	545	1.767	2	11	604	1.756	34	36
54	Macerata	446	1.255	9	107	—	—	—	—	—	—	—	455	1.362	3	20	494	1.342	28	35
55	Pesaro e Urbino	449	1.102	7	125	1	90	—	—	—	—	—	457	1.317	1	1	500	1.316	22	53
56	Frosinone	899	2.160	6	98	—	—	—	—	—	—	—	905	2.258	1	1	951	2.257	24	61
57	Latina	478	1.717	9	117	—	—	—	—	—	—	—	487	1.834	2	11	534	1.823	30	50
58	Rieti	381	945	2	24	—	—	—	—	—	—	—	383	969	—	—	394	969	8	11
59	Roma	1.144	5.922	120	2.350	6	2.606	2	115	—	—	3	1.275	13.757	35	341	1.737	13.416	65	846
60	Viterbo	608	1.662	4	41	—	—	—	—	—	—	—	612	1.703	1	1	648	1.702	19	30
61	Campobasso	910	2.431	14	202	—	—	—	—	—	—	—	924	2.633	1	2	989	2.631	48	73
62	Chieti	1.155	3.240	11	66	—	—	—	—	—	—	—	1.166	3.306	1	4	1.237	3.302	53	68
63	L'Aquila	787	1.505	4	18	—	—	—	—	—	—	—	791	1.523	2	2	830	1.521	24	26
64	Pescara	483	2.063	9	188	2	19	—	—	—	—	—	494	2.270	—	—	557	2.270	47	88
65	Teramo	697	2.176	3	22	—	—	—	—	—	—	—	700	2.198	2	4	745	2.194	27	34
66	Avellino	974	3.074	4	27	—	—	—	—	—	—	—	978	3.101	1	1	1.027	3.100	32	55
67	Benevento	749	2.336	7	44	—	—	—	—	—	—	—	756	2.380	—	—	806	2.380	21	57
68	Caserta	773	2.555	6	49	—	—	—	—	—	—	—	779	2.604	—	—	836	2.604	41	71
69	Napoli	1.210	10.297	13	912	3	503	—	—	—	—	—	1.226	11.712	14	45	1.315	11.667	53	192
70	Salerno	1.809	9.173	15	618	1	169	—	—	—	—	—	1.825	9.960	6	23	1.955	9.937	79	280
71	Bari	2.338	9.762	17	431	3	1.004	1	39	—	—	—	2.359	11.236	15	103	2.529	11.133	97	224
72	Brindisi	904	3.238	12	178	—	—	—	—	—	—	—	916	3.416	7	15	999	3.401	29	47
73	Foggia	1.198	4.729	8	53	—	—	—	—	—	—	—	1.206	4.782	4	11	1.295	4.771	42	67
74	Lecce	1.615	4.785	33	457	1	108	—	—	—	—	—	1.649	5.350	4	15	1.846	5.335	70	118

SEZIONE III — DITTE SECONDO IL NUMERO DI UNITA' LOCALI
 Segue Tav. 23.1 — Industrie alimentari e affini (Classe 3.01)
 B — DITTE INDIVIDUALI

N. d'ordine	PROVINCIE	DITTE CON UNITA' LOCALI												TOTALE							
		fino a 2		da 3 a 5		da 6 a 10		da 11 a 15		da 16 a 20		21 e oltre		ditte	ad-detti	UNITA' LOCALI AMMINISTRAT.		UNITA' LOCALI OPERATIVE			
		ditte	ad-detti	ditte	ad-detti	ditte	ad-detti	ditte	ad-detti	ditte	ad-detti	ditte	ad-detti			TOTALE		riflettenti altra classe			
														N	ad-detti	N	ad-detti	N	ad-detti		
1	Alessandria	571	2.912	3	33	—	—	—	—	—	—	—	—	574	2.945	1	6	594	2.939	14	17
2	Asti	365	1.030	—	—	—	—	—	—	—	—	—	—	365	1.030	—	—	378	1.030	9	15
3	Cuneo	705	1.725	5	203	1	12	—	—	—	—	—	—	711	1.940	3	18	748	1.922	27	44
4	Novara	559	1.308	2	333	—	—	—	—	—	—	—	—	561	1.641	4	70	578	1.571	10	12
5	Torino	1.051	3.552	31	153	2	228	—	—	—	—	—	—	1.084	3.933	1	3	1.346	3.930	42	92
6	Vercelli	500	1.318	4	69	—	—	—	—	—	—	—	—	504	1.387	1	1	529	1.386	23	37
7	Aosta (Valle di)	88	141	—	—	—	—	—	—	—	—	—	—	88	141	—	—	89	141	1	1
8	Bergamo	379	1.657	1	9	—	—	—	—	—	—	—	—	380	1.666	1	1	391	1.665	8	13
9	Brescia	697	1.937	4	138	—	—	—	—	—	—	—	—	701	2.075	2	3	742	2.072	22	30
10	Como	386	972	6	260	—	—	—	—	—	—	—	—	392	1.232	—	—	411	1.232	14	29
11	Cremona	365	1.395	4	108	—	—	—	—	—	—	—	—	369	1.503	4	7	387	1.496	8	28
12	Mantova	513	1.738	3	59	—	—	—	—	—	—	—	—	516	1.797	1	1	530	1.796	7	9
13	Milano	970	4.081	112	211	3	47	—	—	—	—	—	—	1.086	4.980	6	14	1.477	4.966	72	261
14	Pavia	768	2.110	2	—	—	—	—	—	—	—	—	—	770	2.121	1	1	793	2.120	9	14
15	Sondrio	254	484	1	11	—	—	—	—	—	—	—	—	255	485	—	—	263	485	6	10
16	Varese	292	843	1	18	—	—	—	—	—	—	—	—	293	861	1	1	310	860	14	22
17	Bolzano	310	696	2	25	—	—	—	—	—	—	—	—	312	721	1	1	328	720	12	20
18	Trento	507	1.125	16	168	3	49	—	—	—	—	—	—	526	1.342	—	—	607	1.342	70	118
19	Belluno	221	443	1	31	—	—	—	—	—	—	—	—	222	474	—	—	230	474	6	12
20	Padova	448	2.115	3	53	1	27	—	—	—	—	—	—	452	2.195	3	10	492	2.185	28	59
21	Rovigo	285	1.154	3	27	—	—	—	—	—	—	—	—	288	1.181	—	—	304	1.181	10	20
22	Treviso	463	1.840	4	88	—	—	—	—	—	—	—	—	467	1.928	—	—	491	1.928	20	28
23	Venezia	258	953	54	230	—	—	—	—	—	—	—	—	313	1.697	1	1	554	1.696	31	103
24	Verona	622	2.365	5	112	—	—	—	—	—	—	—	—	627	2.477	—	—	660	2.477	17	32
25	Vicenza	559	1.692	—	—	—	—	—	—	—	—	—	—	559	1.692	1	6	578	1.686	15	24
26	Gorizia	37	182	1	37	—	—	—	—	—	—	—	—	38	219	—	—	42	219	2	3
27	Udine	614	1.719	2	68	—	—	—	—	—	—	—	—	616	1.787	1	5	644	1.782	22	42
28	Trieste (Territorio di)	102	474	1	5	—	—	—	—	—	—	—	—	103	479	—	—	106	479	2	3
29	Genova	705	2.297	4	189	—	—	—	—	—	—	—	—	709	2.486	4	36	739	2.450	12	23
30	Imperia	406	691	2	12	—	—	—	—	—	—	—	—	408	703	—	—	428	703	11	20
31	La Spezia	405	735	2	11	—	—	—	—	—	—	—	—	407	746	—	—	428	746	11	15
32	Savona	269	542	1	5	—	—	—	—	—	—	—	—	270	547	—	—	282	547	5	8
33	Bologna	574	1.597	29	121	1	31	1	64	—	—	—	—	605	1.813	3	8	736	1.805	20	51
34	Ferrara	226	962	2	89	—	—	—	—	—	—	—	—	228	1.051	—	—	246	1.051	10	20
35	Forlì	522	1.260	1	51	—	—	—	—	—	—	—	—	523	1.311	—	—	536	1.311	8	15
36	Modena	683	2.181	6	281	1	5	—	—	—	—	—	—	690	2.467	5	15	735	2.452	28	29
37	Parma	742	1.904	7	126	—	—	—	—	—	—	—	—	749	2.030	4	12	777	2.018	10	17
38	Piacenza	353	793	4	43	1	43	—	—	—	—	—	—	358	879	3	3	378	876	11	24
39	Ravenna	288	890	1	2	—	—	—	—	—	—	—	—	289	892	2	2	301	890	9	8
40	Reggio nell'Emilia	547	1.517	4	27	—	—	—	—	—	—	—	—	551	1.544	1	1	574	1.543	15	13
41	Arezzo	397	829	3	10	—	—	—	—	—	—	—	—	400	839	—	—	430	839	14	17
42	Firenze	584	1.396	26	103	1	95	—	—	—	—	—	—	611	1.594	2	17	745	1.577	22	29
43	Grosseto	290	668	3	13	—	—	—	—	—	—	—	—	293	681	—	—	314	681	10	10
44	Livorno	197	584	3	29	—	—	—	—	—	—	—	—	200	613	—	—	215	613	7	9
45	Lucca	597	1.139	4	63	—	—	—	—	—	—	—	—	601	1.202	—	—	632	1.202	14	15
46	Massa-Carrara	332	676	—	—	—	—	—	—	—	—	—	—	332	676	—	—	344	676	3	3
47	Pisa	324	747	3	25	1	81	—	—	—	—	—	—	328	853	—	—	360	853	16	40
48	Pistoia	274	603	2	27	—	—	—	—	—	—	—	—	276	630	—	—	287	630	7	6
49	Siena	297	961	3	52	—	—	—	—	—	—	—	—	300	1.013	—	—	324	1.013	13	24
50	Perugia	585	1.837	4	25	—	—	—	—	—	—	—	—	589	1.862	—	—	639	1.862	28	2.035
51	Terni	275	696	1	8	—	—	—	—	—	—	—	—	276	704	1	1	292	703	10	11
52	Ancona	339	894	2	16	—	—	—	—	—	—	—	—	341	910	3	10	359	900	8	9
53	Ascoli Piceno	419	1.060	7	33	—	—	—	—	—	—	—	—	426	1.093	—	—	465	1.093	29	31
54	Macerata	341	822	6	31	—	—	—	—	—	—	—	—	347	853	—	—	375	853	21	25
55	Pesaro e Urbino	354	720	2	11	—	—	—	—	—	—	—	—	356	731	—	—	375	731	12	13
56	Frosinone	640	1.291	4	25	—	—	—	—	—	—	—	—	644	1.316	1	1	673	1.315	15	22
57	Latina	382	957	6	90	—	—	—	—	—	—	—	—	388	1.047	1	9	423	1.038	22	35
58	Rieti	296	573	1	5	—	—	—	—	—	—	—	—	297	578	—	—	306	578	6	7
59	Roma	934	2.623	3	27	1	100	—	—	—	—	—	—	938	2.750	1	1	1.028	2.749	20	61
60	Viterbo	399	824	4	41	—	—	—	—	—	—	—	—	403	865	1	1	431	864	17	25
61	Campobasso	684	1.593	8	135	—	—	—	—	—	—	—	—	692	1.728	1	2	735	1.726	36	55
62	Chieti	941	2.410	9	53	—	—	—	—	—	—	—	—	950	2.463	—	—	1.011	2.463	47	61
63	L'Aquila	713	1.166	4	18	—	—	—	—	—	—	—	—	717	1.184	1	1	751	1.183	22	24
64	Pescara	397	1.247	4	70	1	9	—	—	—	—	—	—	402	1.326	—	—	444	1.326	35	72
65	Teramo	586	1.525	2	12	—	—	—	—	—	—	—	—	588	1.537	1	1	627	1.536	23	30
66	Avellino	817	1.939	3	19	—	—	—	—	—	—	—	—	820	1.958	1	1	856	1.957	26	34
67	Benevento	612	1.805	6	31	—	—	—	—	—	—	—	—	618	1.836	—	—	661	1.836	20	55
68	Caserta	703	1.857	4	19	—	—	—	—	—	—	—	—	707	1.876	—	—	756	1.876	38	68
69	Napoli	1.049	4.179	6	79	—	—	—	—	—	—	—	—	1.055	4.258	2	6	1.095	4.252	26	42
70	Salerno	1.436	4.743	11	122	—	—	—	—	—	—	—	—	1.447	4.865	2	6	1.545	4.859	60	82
71	Bari	2.079	7.084	9	127	1	424	—	—	—	—	—	—	2.089	7.635	6	12	2.192	7.623	65	108
72	Brindisi	814	2.510	8	115	—	—	—	—	—	—	—	—	822	2.625	3	2	892	2.623	25	

SEZIONE III — DITTE SECONDO IL NUMERO DI UNITA' LOCALI
TAV. 23.2 — **Industria del tabacco (Classe 3.02)**
A — TOTALE DITTE

N. d'ordine	PROVINCIE	DITTE CON UNITA' LOCALI										TOTALE									
		fino a 2		da 3 a 5		da 6 a 10		da 11 a 15		da 16 a 20		21 e oltre		ditte	ad-detti	UNITA' LOCALI AMMINISTRAT.		UNITA' LOCALI OPERATIVE			
		ditte	ad-detti	ditte	ad-detti	ditte	ad-detti	ditte	ad-detti	ditte	ad-detti	ditte	ad-detti			N		ad-detti		riflettonsi altra classe	
														N	ad-detti	N	ad-detti	N	ad-detti		
1	Alessandria			1	469								1	469			3	469			
2	Asti																				
3	Cuneo																				
4	Novara																				
5	Torino																				
6	Vercelli																				
7	Aosta (Valle di)																				
8	Bergamo																				
9	Brescia	4	177										4	177			4	177			
10	Como																				
11	Cremona	1	1										1	1			1	1			
12	Mantova	2	6										2	6			2	6			
13	Milano																				
14	Pavia	1	62										1	62			1	62			
15	Sondrio																				
16	Varese																				
17	Bolzano																				
18	Trento	30	705	1	8								31	713	1	1	33	712	1	1	
19	Belluno																				
20	Padova	18	899										18	899			19	899			
21	Rovigo	8	307										8	307	1	1	8	306			
22	Treviso	3	56										3	56			4	56			
23	Venezia	1	29										1	29			1	29			
24	Verona	30	1.253										30	1.253	2	3	31	1.250			
25	Vicenza	4	18										4	18			5	18			
26	Gorizia																				
27	Udine	3	8			1	69						4	77	1	9	8	68			
28	Trieste (Territorio di)	1	431										1	431			1	431			
29	Genova																				
30	Imperia																				
31	La Spezia																				
32	Savona																				
33	Bologna																				
34	Ferrara																				
35	Forlì	7	213										7	213			7	213			
36	Modena	1	23										1	23			1	23			
37	Parma																				
38	Piacenza	1	88										1	88			1	88			
39	Ravenna																				
40	Reggio nell'Emilia																				
41	Arezzo	4	185										4	185	1	1	4	184			
42	Firenze	2	107										2	107	1	2	3	105			
43	Grosseto																				
44	Livorno																				
45	Lucca																				
46	Massa-Carrara																				
47	Pisa	2	16										2	16			2	16			
48	Pistoia																				
49	Siena	3	6										3	6			3	6			
50	Perugia	18	3.072										18	3.072	1	2	19	3.070			
51	Terni	4	741	1	7								5	748			7	748			
52	Ancona	3	6										3	6	1	1	3	5			
53	Ascoli Piceno	1	2										1	2			1	2			
54	Macerata	2	13										2	13	1	1	2	12			
55	Pesaro e Urbino	4	420										4	420			5	420			
56	Frosinone	1	12										1	12			1	12			
57	Latina																				
58	Rieti																				
59	Roma	6	77	1	130	2	2.648			1	4.999	1	30.013	11	37.867	45	2.321	175	35.546	52	3.927
60	Viterbo	1	1										1	1			1	1			
61	Campobasso																				
62	Chieti	2	72										2	72			2	72			
63	L'Aquila																				
64	Pescara	2	57										2	57			2	57			
65	Teramo																				
66	Avellino	16	121										16	121	1	1	16	120			
67	Benevento	6	28										6	28			9	28			
68	Caserta	2	58										2	58			2	58			
69	Napoli	1	35										1	35			1	35			
70	Salerno	3	136										3	136			3	136			
71	Bari	2	4										2	4			2	4			
72	Brindisi	9	182										9	182			10	182			
73	Foggia																				
74	Lecce	298	5.786	9	1.203	2	241						309	7.230	13	27	353	7.203	4	4	
75	Taranto	6	276										6	276	1	1	6	275			
76	Matera																				
77	Potenza	4	275										4	275			4	275			
78	Catanzaro																				
79	Cosenza	1	1										1	1			1	1			
80	Reggio di Calabria																				
81	Agrianto																				
82	Caltanissetta																				
83	Catania	2	27										2	27			2	27			
84	Enna																				
85	Messina																				
86	Palermo																				
87	Ragusa																				
88	Siracusa																				
89	Trapani																				
90	Cagliari																				
91	Nuoro	1	1										1	1			1	1			
92	Sassari																				
	ITALIA	521	15.993	13	1.817	5	2.958			1	4.999	1	30.013	541	55.780	70	2.371	770	53.409	57	3.932

SEZIONE III — DITTE SECONDO IL NUMERO DI UNITA' LOCALI

TAV. 23.3 — Industrie delle pelli e del cuoio (Classe 3.03)

A — TOTALE DITTE

N. d'ordine	PROVINCIE	DITTE CON UNITA LOCALI												TOTALE							
		fino a 2		da 3 a 5		da 6 a 10		da 11 a 15		da 16 a 20		21 e oltre		ditte	ad-detti	UNITA' LOCALI AMMINISTRAT.		UNITA' LOCALI OPERATIVE			
		ditte	ad-detti	ditte	ad-detti	ditte	ad-detti	ditte	ad-detti	ditte	ad-detti	ditte	ad-detti			TOTALE		riflettenti altra classe			
														N	ad-detti	N	ad-detti	N	ad-detti		
1	Alessandria	71	254	1	11								72	265			75	265	3	4	
2	Asti	13	16										13	16			13	16			
3	Cuneo	81	635	1	3								82	638			88	638	2	41	
4	Novara	68	600	1	11								69	611			74	611	3	5	
5	Torino	366	3.136	5	2.511								371	5.647	11	141	388	5.506	11	67	
6	Vercelli	82	497	1	32								83	529	2	2	84	527			
7	Aosta (Valle di)	3	17										3	17			4	17	1	2	
8	Bergamo	58	229										58	229			58	229			
9	Brescia	125	787										125	787	2	2	127	785			
10	Como	46	161										46	161			47	161	1	2	
11	Cremona	122	177										122	177			124	177	1	2	
12	Mantova	71	97										71	97			71	97			
13	Milano	1.002	7.051	5	1.064	1	53						1.008	8.168	11	44	1.033	8.124	14	281	
14	Pavia	150	590										150	590			155	590	3	4	
15	Sondrio	8	12			1	138						9	150	1	8	15	142	6	72	
16	Varese	161	2.836	1	43			1	91				163	2.970			181	2.970	17	33	
17	Bolzano	57	147	1	7								58	154			64	154	5	9	
18	Trento	21	105										21	105			23	105	2	9	
19	Belluno	6	9	1	65								7	74			10	74	3	8	
20	Padova	52	547										52	547			54	547	2	4	
21	Rovigo	24	38										24	38			24	38			
22	Treviso	23	158										23	158	1	2	23	156			
23	Venezia	31	167	1	75								32	242			35	242	2	3	
24	Verona	81	555										81	555			83	555	1	3	
25	Vicenza	74	897										74	897	1	2	81	895	6	16	
26	Gorizia	5	7										5	7			5	7			
27	Udine	36	299										36	299			39	299	2	3	
28	Trieste (Territorio di)	17	47										17	47			17	47			
29	Genova	106	1.223	1	25								107	1.248	1	8	113	1.240	5	10	
30	Imperia	13	16										13	16			13	16			
31	La Spezia	5	8										5	8			5	8			
32	Savona	21	112	1	72								22	184	1	5	23	179			
33	Bologna	101	431	1	25								102	456			107	456	4	10	
34	Ferrara	30	47										30	47			30	47			
35	Forlì	36	81										36	81			36	81			
36	Modena	75	425										75	425			77	425	1	1	
37	Parma	34	66										34	66			34	66			
38	Piacenza	33	52										33	52			35	52	2	3	
39	Ravenna	18	30										18	30			18	30			
40	Reggio nell'Emilia	35	63										35	63			35	63			
41	Arezzo	27	90										27	90			28	90	1	1	
42	Firenze	273	2.069	1	41								274	2.110	4	7	288	2.103	4	5	
43	Grosseto	16	22										16	22			16	22			
44	Livorno	19	30										19	30			19	30			
45	Lucca	14	50	1	5								15	55	1	1	16	54			
46	Massa-Carrara	5	7										5	7			5	7			
47	Pisa	310	1.724	3	33								313	1.757	2	3	326	1.754			
48	Pistoia	23	351										23	351			23	351			
49	Siena	20	42										20	42			21	42	1	1	
50	Perugia	39	246	1	46								40	292			43	292	3	33	
51	Terni	17	64										17	64			18	64			
52	Ancona	30	256										30	256	1	1	31	255	1	2	
53	Ascoli Piceno	14	76										14	76			14	76			
54	Macerata	29	502										29	502			31	502	2	5	
55	Pesaro e Urbino	10	18										10	18			10	18			
56	Frosinone	8	13										8	13			10	13	2	2	
57	Latina	12	21										12	21			12	21			
58	Rieti	4	4										4	4			4	4			
59	Roma	126	307	1	8								127	315			134	315	3	7	
60	Viterbo	33	42	1	6								34	48			36	48			
61	Campobasso	21	24										21	24			22	24	1	1	
62	Chieti	11	16										11	16			11	16			
63	L'Aquila	10	12										10	12			10	12			
64	Pescara	4	8										4	8			4	8			
65	Teramo	6	26										6	26			6	26			
66	Avellino	92	389										92	389			93	389			
67	Benevento	13	13										13	13			13	13			
68	Caserta	73	127										73	127			74	127			
69	Napoli	265	1.621	1	45								266	1.666			271	1.666	4	13	
70	Salerno	83	227										83	227	1	2	85	225	1	1	
71	Bari	283	377	1	7								284	384			290	384	6	9	
72	Brindisi	80	101										80	101			81	101	1	1	
73	Foggia	143	203	1	25								144	228			146	228			
74	Lecce	80	122										80	122			81	122	1	1	
75	Taranto	80	107										80	107			81	107	1	1	
76	Matera	29	41										29	41			29	41			
77	Potenza	44	57										44	57			44	57			
78	Catanzaro	28	41										28	41			29	41	1	1	
79	Cosenza	18	25										18	25			18	25			
80	Reggio di Calabria	12	21										12	21			12	21			
81	Aggrigento	13	15										13	15			13	15			
82	Caltanissetta	15	19										15	19			16	19	1	1	
83	Catania	79	303	2	26								81	329	2	3	89	326	6	9	
84	Enna	5	5										5	5			5	5			
85	Messina	26	54										26	54			27	54	1	1	
86	Palermo	114	319	1	9								115	328			118	328	3	7	
87	Ragusa	52	59										52	59			52	59			
88	Siracusa	45	46										45	46			45	46			
89	Trapani	59	77										59	77			60	77	1	2	
90	Cagliari	86	136										86	136			87	136			
91	Nuoro	19	37										19	37			19	37			
92	Sassari	36	111										36	111			38	111	1	1	
	ITALIA	6.314	33.298	35	4.195	2	191	1	91				6.352	37.775	42	231	6.575	37.544	143	697	

SEZIONE III — DITTE SECONDO IL NUMERO DI UNITA' LOCALI
Segne Tav. 23.3 — *Industrie delle pelli e del cuoio (Classe 3.03)*

B — DITTE INDIVIDUALI

N. d'ordine	PROVINCIE	DITTE CON UNITA' LOCALI												TOTALE						
		fino a 2		da 3 a 5		da 6 a 10		da 11 a 15		da 16 a 20		21 e oltre		ditte	ad-detti	UNITA' LOCALI AMMINISTRAT.		UNITA' LOCALI OPERATIVE		
		ditte	ad-detti	ditte	ad-detti	ditte	ad-detti	ditte	ad-detti	ditte	ad-detti	ditte	ad-detti			TOTALE		riflettenti altra classe		
														N	ad-detti	N	ad-detti	N	ad-detti	
1	Alessandria	65	124	1	11	—	—	—	—	—	—	—	66	135	—	—	69	135	3	4
2	Asti	13	16	—	—	—	—	—	—	—	—	—	13	16	—	—	13	16	—	—
3	Cuneo	67	380	1	3	—	—	—	—	—	—	—	68	383	—	—	73	383	2	41
4	Novara	59	133	1	11	—	—	—	—	—	—	—	60	144	—	—	63	144	1	1
5	Torino	300	1.076	1	142	—	—	—	—	—	—	—	301	1.219	2	2	311	1.216	7	62
6	Vercelli	71	174	1	32	—	—	—	—	—	—	—	72	206	1	1	73	205	—	—
7	Aosta (Valle di)	3	17	—	—	—	—	—	—	—	—	—	3	17	—	—	4	17	1	2
8	Bergamo	54	132	—	—	—	—	—	—	—	—	—	54	132	—	—	54	132	—	—
9	Brescia	108	222	—	—	—	—	—	—	—	—	—	108	222	1	1	109	221	—	—
10	Como	39	60	—	—	—	—	—	—	—	—	—	39	60	—	—	39	60	—	—
11	Cremona	118	163	—	—	—	—	—	—	—	—	—	118	163	—	—	120	163	1	2
12	Mantova	69	91	—	—	—	—	—	—	—	—	—	69	91	—	—	69	91	—	—
13	Milano	796	2.864	1	22	1	53	—	—	—	—	—	798	2.939	—	—	810	2.939	11	31
14	Pavia	131	270	—	—	—	—	—	—	—	—	—	131	270	—	—	134	270	3	4
15	Sondrio	8	12	—	—	—	—	—	—	—	—	—	8	12	—	—	8	12	—	—
16	Varese	115	513	—	—	—	—	—	—	—	—	—	115	513	—	—	118	513	3	3
17	Bolzano	55	95	1	7	—	—	—	—	—	—	—	56	102	—	—	61	102	4	6
18	Trento	18	32	—	—	—	—	—	—	—	—	—	18	32	—	—	19	32	1	3
19	Belluno	5	7	—	—	—	—	—	—	—	—	—	5	7	—	—	5	7	—	—
20	Padova	41	320	—	—	—	—	—	—	—	—	—	41	320	—	—	42	320	1	2
21	Rovigo	23	36	—	—	—	—	—	—	—	—	—	23	36	—	—	23	36	—	—
22	Treviso	19	43	—	—	—	—	—	—	—	—	—	19	43	—	—	19	43	—	—
23	Venezia	27	126	—	—	—	—	—	—	—	—	—	27	126	—	—	28	126	1	1
24	Verona	73	220	—	—	—	—	—	—	—	—	—	73	220	—	—	75	220	1	3
25	Vicenza	56	479	—	—	—	—	—	—	—	—	—	56	479	1	2	61	477	5	10
26	Gorizia	5	7	—	—	—	—	—	—	—	—	—	5	7	—	—	5	7	—	—
27	Udine	32	274	—	—	—	—	—	—	—	—	—	32	274	—	—	35	274	2	3
28	Trieste (Territorio di)	17	47	—	—	—	—	—	—	—	—	—	17	47	—	—	17	47	—	—
29	Genova	87	381	—	—	—	—	—	—	—	—	—	87	381	—	—	92	381	4	7
30	Imperia	11	13	—	—	—	—	—	—	—	—	—	11	13	—	—	11	13	—	—
31	La Spezia	4	5	—	—	—	—	—	—	—	—	—	4	5	—	—	4	5	—	—
32	Savona	16	28	—	—	—	—	—	—	—	—	—	16	28	—	—	16	28	—	—
33	Bologna	82	216	—	—	—	—	—	—	—	—	—	82	216	—	—	82	216	—	—
34	Ferrara	28	42	—	—	—	—	—	—	—	—	—	28	42	—	—	28	42	—	—
35	Forlì	33	70	—	—	—	—	—	—	—	—	—	33	70	—	—	33	70	—	—
36	Modena	61	169	—	—	—	—	—	—	—	—	—	61	169	—	—	62	169	—	—
37	Parma	31	53	—	—	—	—	—	—	—	—	—	31	53	—	—	31	53	—	—
38	Piacenza	32	48	—	—	—	—	—	—	—	—	—	32	48	—	—	33	48	1	2
39	Ravenna	17	28	—	—	—	—	—	—	—	—	—	17	28	—	—	17	28	—	—
40	Reggio nell'Emilia	32	45	—	—	—	—	—	—	—	—	—	32	45	—	—	32	45	—	—
41	Arezzo	21	40	—	—	—	—	—	—	—	—	—	21	40	—	—	21	40	—	—
42	Firenze	200	979	—	—	—	—	—	—	—	—	—	200	979	2	2	205	977	2	3
43	Grosseto	15	20	—	—	—	—	—	—	—	—	—	15	20	—	—	15	20	—	—
44	Livorno	18	28	—	—	—	—	—	—	—	—	—	18	28	—	—	18	28	—	—
45	Lucca	11	22	1	5	—	—	—	—	—	—	—	12	27	1	1	13	26	—	—
46	Massa-Carrara	5	7	—	—	—	—	—	—	—	—	—	5	7	—	—	5	7	—	—
47	Pisa	179	682	1	9	—	—	—	—	—	—	—	180	691	—	—	185	691	—	—
48	Pistoia	15	16	—	—	—	—	—	—	—	—	—	15	16	—	—	15	16	—	—
49	Siena	17	19	—	—	—	—	—	—	—	—	—	17	19	—	—	18	19	1	1
50	Perugia	34	46	—	—	—	—	—	—	—	—	—	34	46	—	—	34	46	—	—
51	Terni	14	52	—	—	—	—	—	—	—	—	—	14	52	—	—	15	52	—	—
52	Ancona	24	112	—	—	—	—	—	—	—	—	—	24	112	—	—	24	112	—	—
53	Ascoli Piceno	11	20	—	—	—	—	—	—	—	—	—	11	20	—	—	11	20	—	—
54	Macerata	24	213	—	—	—	—	—	—	—	—	—	24	213	—	—	26	213	2	5
55	Pesaro e Urbino	9	15	—	—	—	—	—	—	—	—	—	9	15	—	—	9	15	—	—
56	Frosinone	8	13	—	—	—	—	—	—	—	—	—	8	13	—	—	10	13	2	2
57	Latina	12	21	—	—	—	—	—	—	—	—	—	12	21	—	—	12	21	—	—
58	Rieti	4	4	—	—	—	—	—	—	—	—	—	4	4	—	—	4	4	—	—
59	Roma	119	250	1	8	—	—	—	—	—	—	—	120	258	—	—	127	258	3	7
60	Viterbo	32	40	—	—	—	—	—	—	—	—	—	32	40	—	—	32	40	—	—
61	Campobasso	21	24	—	—	—	—	—	—	—	—	—	21	24	—	—	22	24	1	1
62	Chieti	11	16	—	—	—	—	—	—	—	—	—	11	16	—	—	11	16	—	—
63	L'Aquila	10	12	—	—	—	—	—	—	—	—	—	10	12	—	—	10	12	—	—
64	Pescara	4	8	—	—	—	—	—	—	—	—	—	4	8	—	—	4	8	—	—
65	Teramo	6	26	—	—	—	—	—	—	—	—	—	6	26	—	—	6	26	—	—
66	Avellino	73	271	—	—	—	—	—	—	—	—	—	73	271	—	—	74	271	—	—
67	Benevento	13	13	—	—	—	—	—	—	—	—	—	13	13	—	—	13	13	—	—
68	Caserta	69	100	—	—	—	—	—	—	—	—	—	69	100	—	—	70	100	—	—
69	Napoli	236	961	—	—	—	—	—	—	—	—	—	236	961	—	—	237	961	1	1
70	Salerno	76	162	—	—	—	—	—	—	—	—	—	76	162	—	—	77	162	—	—
71	Bari	275	352	1	7	—	—	—	—	—	—	—	276	359	—	—	282	359	6	9
72	Brindisi	80	101	—	—	—	—	—	—	—	—	—	80	101	—	—	81	101	1	1
73	Foggia	139	194	—	—	—	—	—	—	—	—	—	139	194	—	—	139	194	—	—
74	Lecce	77	109	—	—	—	—	—	—	—	—	—	77	109	—	—	78	109	1	1
75	Taranto	79	105	—	—	—	—	—	—	—	—	—	79	105	—	—	80	105	1	1
76	Matera	29	41	—	—	—	—	—	—	—	—	—	29	41	—	—	29	41	—	—
77	Potenza	44	57	—	—	—	—	—	—	—	—	—	44	57	—	—	44	57	—	—
78	Catanzaro	28	41	—	—	—	—	—	—	—	—	—	28	41	—	—	29	41	1	1
79	Cosenza	18	25	—	—	—	—	—	—	—	—	—	18	25	—	—	18	25	—	—
80	Reggio di Calabria	12	21	—	—	—	—	—	—	—	—	—	12	21	—	—	12	21	—	—
81	Agrigento	12	13	—	—	—	—	—	—	—	—	—	12							

SEZIONE III — DITTE SECONDO IL NUMERO DI UNITA' LOCALI
 TAV. 23.4 — Industrie tessili (Classe 3.04)
 A — TOTALE DITTE

N. d'ordine	PROVINCIE	DITTE CON UNITA' LOCALI										TOTALE									
		fino a 2		da 3 a 5		da 6 a 10		da 11 a 15		da 16 a 20		21 e oltre		ditte	ad- detti	UNITA' LOCALI AMMINISTRAT.		UNITA' LOCALI OPERATIVE			
		ditte	ad- detti	ditte	ad- detti	ditte	ad- detti	ditte	ad- detti	ditte	ad- detti	ditte	ad- detti			N	ad- detti	TOTALE	riflettenti altra classe		
1	Alessandria	490	735	1	600	—	—	—	—	—	—	—	—	491	1.335	—	—	494	1.335	3	4
2	Asti	343	628	—	—	—	—	—	—	—	—	—	—	343	628	—	—	345	628	2	2
3	Cuneo	701	1.731	—	—	—	—	—	—	—	—	—	—	701	1.731	—	—	704	1.731	1	1
4	Novara	517	8.047	—	—	—	—	—	—	1	3.280	—	—	521	16.470	—	—	560	15.540	16	20
5	Torino	1.572	23.896	18	15.372	3	4.335	—	—	—	—	—	—	1.594	53.735	41	827	1.778	52.908	40	334
6	Vercelli	891	39.145	2	1.828	2	3.183	—	—	—	—	—	—	895	44.156	20	76	934	44.080	13	120
7	Aosta (Valle di)	46	59	—	—	—	—	—	—	—	—	—	—	46	59	—	—	47	59	—	—
8	Bergamo	895	9.462	7	5.681	1	2.523	1	1.580	—	—	—	—	904	19.246	19	82	941	19.164	21	881
9	Brescia	950	6.709	5	1.703	1	4.137	—	—	—	—	—	—	956	12.549	9	89	977	12.460	7	15
10	Como	1.177	28.007	21	7.298	1	2.169	2	4.461	—	—	—	—	1.201	41.935	72	771	1.299	41.164	18	53
11	Cremona	560	1.846	—	—	—	—	—	—	—	—	—	—	560	1.846	1	4	562	1.842	1	1
12	Mantova	914	1.403	1	111	—	—	—	—	—	—	—	—	915	1.514	—	—	919	1.514	3	19
13	Milano	3.067	79.883	98	56.073	19	34.127	10	57.034	2	8.571	3	10.771	3.199	246.459	298	3.834	3.768	242.625	233	1.480
14	Pavia	535	1.529	2	1.929	—	—	—	—	—	—	—	—	537	3.458	2	4	542	3.454	—	—
15	Sondrio	115	159	—	—	—	—	—	—	—	—	—	—	115	159	—	—	115	159	—	—
16	Varese	1.266	34.683	21	7.879	4	9.546	—	—	—	—	—	—	1.291	52.108	25	159	1.414	51.949	19	1.072
17	Bolzano	327	971	2	149	—	—	—	—	—	—	—	—	329	1.120	1	1	335	1.119	6	14
18	Trento	354	857	2	81	—	—	—	—	—	—	—	—	356	938	—	—	364	938	8	12
19	Belluno	221	524	—	—	—	—	—	—	—	—	—	—	221	524	—	—	222	524	1	8
20	Padova	752	2.357	2	607	—	—	—	—	—	—	—	—	754	2.964	1	1	765	2.963	5	22
21	Rovigo	378	1.900	—	—	—	—	—	—	—	—	—	—	378	1.900	—	—	379	1.900	1	1
22	Treviso	964	9.029	6	1.569	1	271	—	—	—	—	—	—	971	10.869	7	18	1.003	10.851	11	46
23	Venezia	615	4.743	2	609	—	—	—	—	—	—	—	—	617	5.352	4	32	827	5.320	9	227
24	Verona	842	5.165	1	399	—	—	—	—	—	—	—	—	843	5.564	2	17	852	5.547	7	12
25	Vicenza	1.067	12.581	5	2.117	2	9.175	—	—	—	—	—	—	1.074	23.873	10	103	1.111	23.770	12	100
26	Gorizia	92	326	—	—	—	—	—	—	—	—	—	—	92	326	—	—	92	326	—	—
27	Udine	967	3.401	7	1.578	1	481	—	—	—	—	—	—	975	5.460	3	3	1.007	5.457	17	62
28	Trieste (Territorio di)	112	827	1	23	—	—	—	—	—	—	—	—	113	850	—	—	115	850	1	16
29	Genova	424	6.356	8	3.565	—	—	—	—	1	1.059	—	—	433	10.980	30	175	472	10.805	13	42
30	Imperia	45	69	—	—	—	—	—	—	—	—	—	—	45	69	—	—	45	69	—	—
31	La Spezia	98	152	—	—	—	—	—	—	—	—	—	—	98	152	—	—	98	152	—	—
32	Savona	67	175	—	—	—	—	—	—	—	—	—	—	67	175	—	—	68	175	1	1
33	Bologna	1.035	2.947	3	201	—	—	—	—	—	—	—	—	1.038	3.148	7	15	1.049	3.133	17	98
34	Ferrara	447	1.188	1	110	—	—	—	—	—	—	—	—	448	1.298	1	5	451	1.293	2	4
35	Forlì	583	894	2	204	—	—	—	—	—	—	—	—	585	1.098	—	—	593	1.098	8	7
36	Modena	636	1.320	—	—	—	—	—	—	—	—	—	—	636	1.320	—	—	640	1.320	2	4
37	Parma	389	564	—	—	—	—	—	—	—	—	—	—	389	564	—	—	390	564	—	—
38	Piacenza	173	751	—	—	—	—	—	—	—	—	—	—	173	751	—	—	176	751	—	—
39	Ravenna	463	570	—	—	—	—	—	—	—	—	—	—	463	570	—	—	464	570	1	3
40	Reggio nell'Emilia	462	1.153	—	—	—	—	—	—	—	—	—	—	462	1.153	—	—	465	1.153	2	4
41	Arezzo	347	1.090	—	—	1	36	—	—	—	—	—	—	348	1.126	1	2	357	1.124	9	8
42	Firenze	1.096	23.044	12	1.808	—	—	—	—	—	—	—	—	1.108	24.852	34	152	1.368	24.700	17	38
43	Grosseto	89	131	—	—	—	—	—	—	—	—	—	—	89	131	—	—	90	131	—	—
44	Livorno	113	366	1	11	—	—	—	—	—	—	—	—	114	377	1	2	116	375	2	2
45	Lucca	304	1.824	3	835	—	—	—	—	—	—	—	—	307	2.659	5	22	319	2.637	9	51
46	Massa-Carrara	96	201	—	—	—	—	—	—	—	—	—	—	96	201	—	—	97	201	1	1
47	Pisa	280	854	1	101	—	—	—	—	—	—	—	—	281	955	—	—	284	955	2	2
48	Pistoia	199	1.058	1	7	—	—	—	—	—	—	—	—	200	1.065	1	1	205	1.064	5	6
49	Siena	157	391	—	—	—	—	—	—	—	—	—	—	157	391	—	—	167	391	9	18
50	Perugia	393	851	1	13	2	711	—	—	—	—	—	—	396	1.575	1	1	414	1.574	18	76
51	Terni	180	274	—	—	—	—	—	—	—	—	—	—	180	274	—	—	182	274	1	2
52	Ancona	584	1.803	3	64	—	—	—	—	—	—	—	—	587	1.867	1	1	602	1.866	6	10
53	Ascoli Piceno	336	720	6	63	—	—	—	—	—	—	—	—	342	783	1	1	360	782	7	12
54	Macerata	357	510	1	135	—	—	—	—	—	—	—	—	358	645	—	—	369	645	7	23
55	Pesaro e Urbino	198	457	1	67	—	—	—	—	—	—	—	—	199	524	1	6	204	518	2	2
56	Frosinone	161	852	—	—	—	—	—	—	—	—	—	—	161	852	—	—	163	852	2	2
57	Latina	119	175	—	—	—	—	—	—	—	—	—	—	119	175	—	—	119	175	—	—
58	Rieti	88	237	—	—	—	—	—	—	—	—	—	—	88	237	—	—	91	237	3	4
59	Roma	602	3.478	4	2.396	1	184	—	—	—	—	—	—	607	6.058	9	63	622	5.995	10	72
60	Viterbo	243	304	1	11	—	—	—	—	—	—	—	—	244	315	—	—	247	315	2	2
61	Campobasso	248	374	—	—	—	—	—	—	—	—	—	—	248	374	—	—	251	374	2	5
62	Chieti	209	597	—	—	—	—	—	—	—	—	—	—	209	597	—	—	216	597	7	13
63	L'Aquila	241	432	—	—	—	—	—	—	—	—	—	—	241	432	—	—	245	432	4	3
64	Pescara	115	246	1	5	—	—	—	—	—	—	—	—	116	251	—	—	120	251	2	6
65	Teramo	134	441	—	—	—	—	—	—	—	—	—	—	134	441	—	—	138	441	4	3
66	Avellino	75	108	—	—	—	—	—	—	—	—	—	—	75	108	—	—	75	108	—	—
67	Benevento	105	166	—	—	—	—	—	—	—	—	—	—	105	166	—	—	107	166	2	2
68	Caserta	149	863	14	247	—	—	—	—	—	—	—	—	163	1.110	1	2	204	1.108	3	3
69	Napoli	443	4.004	3	329	1	8.224	—	—	—	—	—	—	447	12.557	9	221	462	12.336	6	13
70	Salerno	185	2.139	1	5	—	—	—	—	—	—	—	—	186	2.144	—	—	194	2.144	7	7
71	Bari	402	1.245	3	43	—	—	—	—	—	—	—	—	405	1.288	3	4	421	1.284	11	19
72	Brindisi	139	220	1	17	—	—	—	—	—	—	—	—	140	237	—	—	143	237	3	8
73	Foggia	274	5																		

SEZIONE III — DITTE SECONDO IL NUMERO DI UNITA' LOCALI

TAV. 23.6 — Industrie del legno (Classe 3.06)

A — TOTALE DITTE

N. d'ordine	PROVINCIE	DITTE CON UNITA' LOCALI												TOTALE							
		fino a 2		da 3 a 5		da 6 a 10		da 11 a 15		da 16 a 20		21 e oltre		ditte	ad-detti	UNITA' LOCALI AMMINISTRAT.		UNITA' LOCALI OPERATIVE			
		ditte	ad-detti	ditte	ad-detti	ditte	ad-detti	ditte	ad-detti	ditte	ad-detti	ditte	ad-detti			TOTALE		riflettenti altra classe			
														N	ad-detti	N	ad-detti	N	ad-detti		
1	Alessandria	1.092	3.114	3	123								1.095	3.237	3	18	1.128	3.219	26	42	
2	Asti	685	1.781										685	1.781			695	1.781	8	11	
3	Cunco	1.694	4.121	2	221								1.696	4.342			1.733	4.342	30	186	
4	Novara	1.089	3.829	3	82								1.092	3.911	5	21	1.121	3.890	24	64	
5	Torino	3.277	11.063	9	572								3.286	11.635	11	29	3.361	11.606	56	115	
6	Vercelli	919	2.646	4	24								923	2.670	1	1	953	2.669	23	24	
7	Aosta (Valle di)	232	654	1	8								233	662			241	662	7	16	
8	Bergamo	1.212	4.001	2	19								1.214	4.020	1	1	1.240	4.019	21	33	
9	Brescia	1.559	4.693	5	69								1.564	4.762	1	1	1.615	4.761	45	367	
10	Como	3.042	9.227	5	340								3.047	9.567	2	5	3.084	9.562	29	59	
11	Cremona	926	2.871	1	4								927	2.875	1	1	951	2.874	20	29	
12	Mantova	1.312	2.870	2	15								1.314	2.885	1	3	1.333	2.882	15	11	
13	Milano	7.388	27.173	15	2.043	3	785			1	237	1	670	7.408	30.908	47	301	7.693	30.607	118	474
14	Pavia	1.136	4.089	1	18								1.137	4.167			1.157	4.107	14	17	
15	Sondrio	386	1.334	2	18								388	1.352			403	1.352	9	18	
16	Varese	854	3.694	1	8								855	3.702	2	6	873	3.696	11	24	
17	Bolzano	1.490	3.540	15	279			1	22				1.507	3.928	6	30	1.627	3.898	64	62	
18	Trento	1.669	5.416	11	284	4	240						1.684	5.940	23	58	1.761	5.882	46	55	
19	Belluno	700	2.045	8	158								708	2.203	8	16	757	2.187	36	101	
20	Padova	1.702	4.875	5	386								1.707	5.261	4	32	1.746	5.229	32	48	
21	Rovigo	902	1.744	2	22								904	1.766	1	2	925	1.764	18	24	
22	Treviso	1.280	4.306			1	308						1.281	4.614	3	21	1.301	4.593	17	46	
23	Venezia	1.020	3.474	5	53								1.025	3.527	3	7	1.250	3.520	23	44	
24	Verona	1.593	3.641	5	87								1.598	3.728	1	2	1.633	3.726	29	41	
25	Vicenza	1.350	4.014	1	6								1.351	4.020	1	2	1.374	4.018	17	29	
26	Gorizia	208	681	1	15								209	696			211	696			
27	Udine	1.764	6.793	9	704	1	64						1.774	7.561	9	36	1.829	7.525	36	91	
28	Trieste (Territorio di)	339	1.689	4	68								343	1.757	5	9	362	1.748	13	27	
29	Genova	1.373	3.868	8	1.439								1.381	5.307	12	225	1.415	5.082	22	54	
30	Imperia	405	944	1	35								406	979	2	6	418	973	10	9	
31	La Spezia	351	798	3	43								354	841	1	1	371	840	13	140	
32	Savona	565	1.756	1	5								566	1.761	4	5	586	1.756	16	23	
33	Bologna	1.542	4.863	2	243								1.544	5.106	9	53	1.664	5.053	13	41	
34	Ferrara	807	1.759										807	1.759			813	1.759	6	8	
35	Forlì	1.120	2.597	1	2								1.121	2.599	1	2	1.142	2.597	15	12	
36	Modena	1.238	2.841	1	17								1.239	2.858			1.267	2.858	22	21	
37	Parma	910	1.989										910	1.989			914	1.989	4	4	
38	Piacenza	697	1.641										697	1.641			705	1.641	7	8	
39	Ravenna	869	1.978	1	4								870	1.982			881	1.982	9	7	
40	Reggio nell'Emilia	1.107	2.807	2	44								1.109	2.851	2	3	1.131	2.848	22	32	
41	Arezzo	911	1.756	1	7								912	1.763	4	2	933	1.761	20	26	
42	Firenze	2.037	5.786	41	360	1	12						2.079	6.158	4	10	2.531	6.148	39	134	
43	Grosseto	481	818	1	7								482	825	1	2	498	823	16	18	
44	Livorno	416	974			1	17						417	991			427	991	5	9	
45	Lucca	906	2.323	2	136								908	2.459			931	2.459	20	69	
46	Massa-Carrara	288	624	1	9								289	633			298	633	9	11	
47	Pisa	1.575	3.857	6	33	1	25						1.582	3.915			1.628	3.915	16	15	
48	Pistoia	758	2.336	2	63								760	2.399			777	2.399	3	5	
49	Siena	759	1.707	8	197								767	1.904	2	2	808	1.902	32	101	
50	Perugia	1.382	2.396	3	16								1.385	2.412	2	5	1.433	2.407	44	42	
51	Terni	417	782	2	12								419	794			438	794	16	18	
52	Ancona	894	1.685	3	17								897	1.702			924	1.702	20	14	
53	Ascoli Piceno	830	1.832	4	57								834	1.889	1	5	860	1.884	23	24	
54	Macerata	841	1.770	1	5								842	1.775			866	1.775	13	12	
55	Pesaro e Urbino	745	1.687	1	13								746	1.700			766	1.700	14	16	
56	Frosinone	843	1.491	1	7								844	1.498	1	2	860	1.496	16	20	
57	Latina	474	894	4	35								478	929			504	929	22	29	
58	Rieti	426	684	3	19								429	703			446	703	14	15	
59	Roma	2.640	7.427	14	441	4	427						2.658	8.295	21	74	2.752	8.221	56	167	
60	Viterbo	659	1.497	1	24								660	1.521	1	1	684	1.520	15	25	
61	Campobasso	1.149	1.633	6	27								1.155	1.660			1.183	1.660	27	37	
62	Chieti	974	1.483	2	10								976	1.493			1.013	1.493	32	42	
63	L'Aquila	687	1.702	2	49								689	1.751			707	1.751	14	25	
64	Pescara	436	1.057	3	47								439	1.104			452	1.104	12	15	
65	Teramo	598	979										598	979			621	979	17	17	
66	Avellino	1.487	2.437					1	23				1.488	2.460	2	2	1.526	2.458	21	59	
67	Benevento	763	1.366	2	4								765	1.370			781	1.370	15	12	
68	Caserta	1.442	2.149	1	31								1.443	2.180			1.462	2.180	17	32	
69	Napoli	3.449	8.746	5	83	1	86						3.455	8.915	2	3	3.501	8.912	30	55	
70	Salerno	2.449	4.763	6	66								2.455	4.829			2.515	4.829	53	65	
71	Bari	2.534	4.888	3	105								2.537	4.993			2.608	4.993	53	78	
72	Brindisi	734	1.147	1	4								735	1.151			747	1.151	12	15	
73	Foggia	1.370	2.196	1	10								1.371	2.206			1.397	2.206	25	36	
74	Lecce	1.422	2.366	4	25								1.426	2.391			1.483	2.391	54	52	
75	Taranto	737	1.139	1	7								738	1.146			761	1.146	22	30	
76	Matera	487	772	2	12								489	784			497	784	8	12	
77	Potenza	1.416	2.043	1	9								1.417	2.052	1	1	1.426	2.051	6	5	
78	Catanzaro	2.016	3.448	7	215								2.023	3.663	1	10	2.076	3.653	35	55	
79	Cosenza	1.580	3.747	5	416	1	19						1.586	4.182	5	10	1.630	4.172	25	58	
80	Reggio di Calabria	1.281	2.707	6	190								1.287	2.897	2	6	1.326	2.891	24	62	
81	Agrigento	1.085	1.509	1	5								1.086	1.514			1.102	1.514	11	17	
82	Caltanissetta	484	754	2	17								486	771			501	771	13	16	
83	Catania	2.087	4.286	3	33								2.090	4.319	2	6	2.121	4.313	21	28	
84	Enna	3																			

SEZIONE III — DITTE SECONDO IL NUMERO DI UNITA' LOCALI

Segue Tav. 23.6 — Industrie del legno (Classe 3.06)

B — DITTE INDIVIDUALI

N. d'ordine	PROVINCIE	DITTE CON UNITA LOCALI										TOTALE								
		fino a 2		da 3 a 5		da 6 a 10		da 11 a 15		da 16 a 20		21 e oltre		ditte	ad-detti	UNITA' LOCALI AMMINISTRAT.		UNITA' LOCALI OPERATIVE		
		ditte	ad-detti	ditte	ad-detti	ditte	ad-detti	ditte	ad-detti	ditte	ad-detti	ditte	ad-detti			TOTALE		riflettenti altra classe		
														N	ad-detti	N	ad-detti	N	ad-detti	
1	Alessandria	946	2.060	2	105								948	2.165	1	16	969	2.149	17	29
2	Asti	617	1.307										617	1.307			624	1.307	6	8
3	Cuneo	1.496	3.061	1	12								1.497	3.073			1.523	3.073	21	35
4	Novara	919	2.153	1	8								920	2.161	1	2	936	2.159	13	27
5	Torino	2.862	6.833	5	357								2.867	7.150			2.918	7.190	44	67
6	Vercelli	773	1.676	3	14								776	1.670			775	1.690	18	15
7	Aosta (Valle di)	204	537	1	8								205	545			212	545	6	14
8	Bergamo	1.107	2.625	1	8								1.108	2.633			1.124	2.633	15	21
9	Brescia	1.433	2.842	3	10								1.436	2.852	1	1	1.475	2.851	34	339
10	Como	2.456	5.771	2	65								2.458	5.836			2.481	5.836	19	33
11	Cremona	822	1.736	1	4								823	1.740	1	1	840	1.739	15	23
12	Mantova	1.206	2.257	1	5								1.207	2.262			1.222	2.262	13	9
13	Milano	6.229	15.151	3	33	1	109						6.233	15.293	8	26	6.397	15.267	56	90
14	Pavia	976	2.272										976	2.272			990	2.272	11	14
15	Sondrio	337	898	2	18								339	916			350	916	7	16
16	Varese	722	2.140	1	8								723	2.148	1	1	734	2.147	10	21
17	Bolzano	1.420	3.104	12	213								1.432	3.317	1	2	1.509	3.315	56	51
18	Trento	1.419	3.481	1	5								1.420	3.486	6	17	1.447	3.469	18	19
19	Belluno	575	1.251	5	98								580	1.349	4	8	610	1.341	24	80
20	Padova	1.603	3.690	3	60								1.606	3.750	1	8	1.641	3.742	29	39
21	Rovigo	837	1.476	2	22								839	1.498	1	2	859	1.496	17	23
22	Treviso	1.169	2.677										1.169	2.677			1.178	2.677	9	12
23	Venezia	908	1.895	5	53								913	1.948	1	3	1.136	1.945	21	42
24	Verona	1.457	2.839	3	23								1.460	2.862	1	2	1.484	2.860	22	24
25	Vicenza	1.211	2.710	1	6								1.212	2.716			1.228	2.716	13	17
26	Gorizia	169	330	1	15								170	345			172	345		
27	Udine	1.533	3.763	5	123								1.538	3.886	6	13	1.564	3.873	21	37
28	Trieste (Territorio di)	296	1.182	1	5								297	1.187	2	5	307	1.182	7	7
29	Genova	1.182	2.385	2	7								1.184	2.392	1	1	1.195	2.391	9	10
30	Imperia	359	655										359	655			366	655	6	5
31	La Spezia	303	490	2	34								305	524			317	524	9	13
32	Savona	480	999										480	999	1	1	494	998	12	17
33	Bologna	1.353	3.042										1.353	3.042			1.482	3.042	7	18
34	Ferrara	736	1.336										736	1.336			741	1.336	5	6
35	Forlì	993	1.909	1	2								994	1.911			1.010	1.911	13	10
36	Modena	1.133	2.157										1.133	2.157			1.153	2.157	17	17
37	Parma	802	1.412										802	1.412			805	1.412	3	3
38	Piacenza	624	1.272										624	1.272			630	1.272	6	7
39	Ravenna	752	1.162	1	4								753	1.166			761	1.166	7	5
40	Reggio nell'Emilia	999	1.705	1	12								1.000	1.717			1.016	1.717	15	15
41	Arezzo	845	1.416										845	1.416	4	2	861	1.414	15	21
42	Firenze	1.745	3.409	23	123	1	12						1.769	3.544			2.021	3.544	25	27
43	Grosseto	427	627	1	7								428	634			440	634	12	14
44	Livorno	378	661										378	661			380	661	2	3
45	Lucca	779	1.595	1	15								780	1.610			798	1.610	16	22
46	Massa-Carrara	258	508	1	9								259	517			267	517	8	10
47	Pisa	1.353	2.625	5	27								1.358	2.652			1.387	2.652	14	13
48	Pistoia	634	1.541										634	1.541			639	1.541		
49	Siena	662	1.267	4	95								666	1.362			696	1.362	26	87
50	Perugia	1.277	1.913	3	16								1.280	1.929			1.318	1.929	36	33
51	Terni	388	660	2	12								390	672			404	672	12	13
52	Ancona	827	1.342	2	8								829	1.350			852	1.350	19	13
53	Ascoli Piceno	748	1.156	3	22								751	1.178			773	1.178	20	14
54	Macerata	729	1.287	1	5								730	1.292			749	1.292	13	12
55	Pesaro e Urbino	669	1.293	1	13								670	1.306			683	1.306	11	14
56	Frosinone	798	1.342	1	7								799	1.349	1	2	812	1.347	13	16
57	Latina	449	802	3	18								452	820			472	820	19	23
58	Rieti	410	626	2	13								412	639			426	639	11	12
59	Roma	2.445	5.707	6	47								2.451	5.754	3	10	2.497	5.744	36	71
60	Viterbo	571	1.023	1	24								572	1.047			589	1.047	13	21
61	Campobasso	1.112	1.493	5	22								1.117	1.515			1.142	1.515	24	23
62	Chieti	932	1.351	2	10								934	1.361			970	1.361	31	40
63	L'Aquila	659	1.028	1	34								660	1.062			674	1.062	12	23
64	Pescara	405	635	3	47								408	682			420	682	12	15
65	Teramo	579	910										579	910			600	910	16	16
66	Avellino	1.466	2.271										1.466	2.271	1	1	1.491	2.270	20	57
67	Benevento	746	1.095	2	4								748	1.099			763	1.099	14	10
68	Caserta	1.421	2.063										1.421	2.063			1.438	2.063	15	21
69	Napoli	3.352	7.001	3	35	1	86						3.356	7.122			3.393	7.122	26	49
70	Salerno	2.388	4.233	3	30								2.391	4.263			2.441	4.263	44	51
71	Bari	2.425	4.153	3	105								2.428	4.258			2.489	4.258	48	71
72	Brindisi	713	1.043	1	4								714	1.047			724	1.047	10	13
73	Foggia	1.314	1.994										1.314	1.994			1.335	1.994	20	22
74	Lecce	1.363	2.156	2	7								1.365	2.163			1.409	2.163	43	42
75	Taranto	714	1.063	1	7								715	1.070			736	1.070	20	28
76	Matera	466	714	2	12								468	726			476	726	8	12
77	Potenza	1.376	1.862	1	9								1.377	1.871	1	1	1.386	1.870	6	5
78	Catanzaro	1.953	2.928	4	37								1.957	2.965			1.997	2.965	27	31
79	Cosenza	1.529	3.237	4	406	1	19						1.534	3.662	5	10	1.574	3.652	22	30
80	Reggio di Calabria	1.245	2.411	3	83								1.248	2.494			1.277	2.494	24	62
81	Agrigento	1.052	1.415	1	5								1.053	1.420			1.068	1.420	11	17
82	Caltanissetta	474	725	1	8								475	733			488	733	11	9
83	Catania	2.006	3.612	2	24								2.008	3.636	2	6	2.035	3.630	21	28
84	Enna	344	434	1	10								345	444			356	444	9	14
85	Messina	1.489	2.324	6	84								1.495	2.408	1	1	1.543	2.407	34	34
86	Palermo	1.943	3.221	3	52															

SEZIONE III — DITTE SECONDO IL NUMERO DI UNITA' LOCALI

TAV. 23.7 — Industrie della carta e della cartotecnica (Classe 3.07)

A — TOTALE DITTE

N. d'ordine	PROVINCIE	DITTE CON UNITA' LOCALI										TOTALE									
		fino a 2		da 3 a 5		da 6 a 10		da 11 a 15		da 16 a 20		21 e oltre		ditte	ad-detti	UNITA' LOCALI AMMINISTRAT.		UNITA' LOCALI OPERATIVE			
		ditte	ad-detti	ditte	ad-detti	ditte	ad-detti	ditte	ad-detti	ditte	ad-detti	ditte	ad-detti			TOTALE		riflettenti altra classe			
N	ad-detti	N	ad-detti	N	ad-detti	N	ad-detti	N	ad-detti	N	ad-detti	N	ad-detti	N	ad-detti	N	ad-detti	N	ad-detti		
1	Alessandria	19	511	—	—	—	—	—	—	—	—	—	19	511	1	1	19	510	—	—	
2	Asti	2	113	—	—	—	—	—	—	—	—	—	2	113	—	—	2	113	—	—	
3	Cuneo	15	407	1	131	—	—	—	—	—	—	—	16	538	2	10	18	528	2	2	
4	Novara	26	345	1	109	—	—	—	—	—	—	—	27	454	1	2	31	452	4	8	
5	Torino	129	1.907	3	793	2	2.246	—	—	1	635	1	136	11635	15	505	191	11.130	34	191	
6	Vercelli	20	253	—	—	—	—	—	—	—	—	—	20	253	—	—	21	253	1	17	
7	Aosta (Valle di)	—	—	—	—	—	—	—	—	—	—	—	—	—	—	—	—	—	—	—	
8	Bergamo	25	1.729	—	—	—	—	—	—	—	—	—	25	1.729	1	1	27	1.728	2	7	
9	Brescia	25	431	—	—	—	—	—	—	—	—	—	25	431	1	2	27	429	1	38	
10	Como	43	1.061	2	199	—	—	—	—	—	—	—	45	1.260	3	7	51	1.253	4	10	
11	Cremona	6	85	—	—	—	—	—	—	—	—	—	6	85	—	—	6	85	—	—	
12	Mantova	10	145	—	—	—	—	—	—	—	—	—	10	145	1	1	10	144	—	—	
13	Milano	401	6.973	12	2.968	6	5.901	1	298	—	—	—	420	16.140	41	588	485	15.552	33	180	
14	Pavia	25	439	—	—	—	—	—	—	—	—	—	25	439	1	3	26	436	—	—	
15	Sondrio	—	—	—	—	—	—	—	—	—	—	—	—	—	—	—	—	—	—	—	
16	Varese	58	549	—	—	—	—	—	—	—	—	—	58	549	—	—	59	549	—	—	
17	Bolzano	6	394	—	—	—	—	—	—	—	—	—	6	394	—	—	8	394	2	21	
18	Trento	1	11	—	—	—	—	—	—	—	—	—	1	11	—	—	1	11	—	—	
19	Belluno	3	162	—	—	—	—	—	—	—	—	—	3	162	—	—	4	162	1	4	
20	Padova	18	279	1	296	—	—	—	—	—	—	—	19	575	—	—	21	575	2	17	
21	Rovigo	5	11	—	—	—	—	—	—	—	—	—	5	11	—	—	5	11	—	—	
22	Treviso	11	741	1	83	—	—	—	—	—	—	—	12	824	3	45	14	779	2	5	
23	Venezia	10	233	—	—	—	—	—	—	—	—	—	10	233	—	—	11	233	—	—	
24	Verona	17	870	1	186	—	—	—	—	—	—	—	18	1.056	2	12	23	1.044	2	3	
25	Vicenza	26	621	1	488	—	—	—	—	—	—	—	27	1.109	1	19	29	1.090	2	4	
26	Gorizia	—	—	—	—	—	—	—	—	—	—	—	—	—	—	—	—	—	—	—	
27	Udine	8	634	1	447	—	—	—	—	—	—	—	9	1.081	1	5	11	1.076	2	4	
28	Trieste (Territorio di)	13	737	—	—	—	—	—	—	—	—	—	13	737	1	2	13	735	—	—	
29	Genova	71	1.065	3	498	—	—	—	—	—	—	—	74	1.563	8	35	82	1.528	—	—	
30	Imperia	2	5	—	—	—	—	—	—	—	—	—	2	5	—	—	2	5	—	—	
31	La Spezia	2	21	—	—	—	—	—	—	—	—	—	2	21	—	—	3	21	—	—	
32	Savona	17	88	—	—	—	—	—	—	—	—	—	17	88	1	1	17	87	—	—	
33	Bologna	53	1.277	2	526	—	—	—	—	—	—	—	55	1.803	4	19	64	1.784	5	12	
34	Ferrara	8	58	—	—	—	—	—	—	—	—	—	8	58	—	—	8	58	—	—	
35	Forlì	11	120	—	—	—	—	—	—	—	—	—	11	120	1	1	11	119	—	—	
36	Modena	19	288	—	—	—	—	—	—	—	—	—	19	288	—	—	19	288	—	—	
37	Parma	18	133	—	—	—	—	—	—	—	—	—	18	133	—	—	19	133	1	2	
38	Piacenza	17	415	—	—	—	—	—	—	—	—	—	17	415	1	3	18	412	—	—	
39	Ravenna	1	2	—	—	—	—	—	—	—	—	—	1	2	—	—	1	2	—	—	
40	Reggio nell'Emilia	4	16	—	—	—	—	—	—	—	—	—	4	16	—	—	4	16	—	—	
41	Arezzo	11	103	—	—	1	80	—	—	—	—	—	12	183	1	4	18	179	4	14	
42	Firenze	58	633	1	718	—	—	—	—	—	—	—	59	1.351	—	—	66	1.351	5	11	
43	Grosseto	—	—	—	—	—	—	—	—	—	—	—	—	—	—	—	—	—	—	—	
44	Livorno	6	34	—	—	—	—	—	—	—	—	—	6	34	—	—	7	34	—	—	
45	Lucca	78	994	4	159	1	58	—	—	—	—	—	83	1.211	2	3	100	1.208	4	6	
46	Massa-Carrara	4	47	1	26	—	—	—	—	—	—	—	5	73	—	—	8	73	3	3	
47	Pisa	7	84	—	—	—	—	—	—	—	—	—	7	84	—	—	8	84	1	—	
48	Pistoia	40	610	—	—	1	146	—	—	—	—	—	41	756	1	7	48	749	3	11	
49	Siena	7	157	—	—	—	—	—	—	—	—	—	7	157	—	—	7	157	—	—	
50	Perugia	5	102	1	65	—	—	—	—	—	—	—	6	167	—	—	10	167	3	8	
51	Terni	2	35	—	—	—	—	—	—	—	—	—	2	35	—	—	2	35	—	—	
52	Ancona	11	135	—	—	—	—	—	—	—	—	—	11	135	—	—	12	135	1	9	
53	Ascoli Piceno	18	92	—	—	—	—	—	—	—	—	—	18	92	—	—	20	92	2	5	
54	Macerata	8	89	—	—	—	—	—	—	—	—	—	8	89	—	—	8	89	—	—	
55	Pesaro e Urbino	3	23	—	—	—	—	—	—	—	—	—	3	23	—	—	3	23	—	—	
56	Frosinone	22	781	—	—	—	—	—	—	—	—	—	22	781	1	3	23	778	—	—	
57	Latina	—	—	—	—	—	—	—	—	—	—	—	—	—	—	—	—	—	—	—	
58	Rieti	—	—	—	—	—	—	—	—	—	—	—	—	—	—	—	—	—	—	—	
59	Roma	89	2.751	1	227	2	2.889	—	—	—	—	—	92	5.867	14	125	107	5.742	7	39	
60	Viterbo	4	180	—	—	—	—	—	—	—	—	—	4	180	1	1	5	179	—	—	
61	Campobasso	—	—	—	—	—	—	—	—	—	—	—	—	—	—	—	—	—	—	—	
62	Chieti	—	—	—	—	—	—	—	—	—	—	—	—	—	—	—	—	—	—	—	
63	L'Aquila	1	29	—	—	—	—	—	—	—	—	—	1	29	—	—	1	29	—	—	
64	Pescara	2	19	—	—	—	—	—	—	—	—	—	2	19	—	—	3	19	1	3	
65	Teramo	1	10	—	—	—	—	—	—	—	—	—	1	10	—	—	1	10	—	—	
66	Avellino	2	19	—	—	—	—	—	—	—	—	—	2	19	—	—	2	19	—	—	
67	Benevento	—	—	—	—	—	—	—	—	—	—	—	—	—	—	—	—	—	—	—	
68	Caserta	11	88	—	—	—	—	—	—	—	—	—	11	88	—	—	11	88	—	—	
69	Napoli	127	1.023	1	37	1	861	—	—	—	—	—	129	1.921	4	31	140	1.890	4	16	
70	Salerno	31	261	1	20	—	—	—	—	—	—	—	32	281	—	—	40	281	2	6	
71	Bari	14	72	—	—	—	—	—	—	—	—	—	14	72	1	2	15	70	—	—	
72	Brindisi	—	—	—	—	—	—	—	—	—	—	—	—	—	—	—	—	—	—	—	
73	Foggia	—	—	—	—	—	—	—	—	—	—	—	—	—	—	—	—	—	—	—	
74	Lecce	2	4	—	—	—	—	—	—	—	—	—	2	4	—	—	2	4	—	—	
75	Taranto	3	10	—	—	—	—	—	—	—	—	—	3	10	—	—	3	10	—	—	
76	Matera	—	—	—	—	—	—	—	—	—	—	—	—	—	—	—	—	—	—	—	
77	Potenza	—	—	—	—	—	—	—	—	—	—	—	—	—	—	—	—	—	—	—	
78	Catanzaro	—	—	—	—	—	—	—	—	—	—	—	—	—	—	—	—	—	—	—	
79	Cosenza	2	42	—	—	—	—	—	—	—	—	—	2	42	—	—	2	42	—	—	
80	Reggio di Calabria	3	25	—	—	—	—	—	—	—	—	—	3	25	—	—	4	25	—	—	
81																					

SEZIONE III — DITTE SECONDO IL NUMERO DI UNITA' LOCALI

TAV. 23.8 — Industrie poligrafiche, editoriali e affini (Classe 3.08)

A — TOTALE DITTE

N. d'ordine	PROVINCIE	DITTE CON UNITA LOCALI										TOTALE								
		fino a 2		da 3 a 5		da 6 a 10		da 11 a 15		da 16 a 20		21 e oltre		ditte	ad-detti	UNITA' LOCALI AMMINISTRAT.		UNITA' LOCALI OPERATIVE		
		ditte	ad-detti	ditte	ad-detti	ditte	ad-detti	ditte	ad-detti	ditte	ad-detti	ditte	ad-detti			TOTALE		riflettenti altra classe		
														N	ad-detti	N	ad-detti	N	ad-detti	
1	Alessandria	48	326	—	—	—	—	—	—	—	—	—	48	326	—	—	49	326	1	2
2	Asti	21	112	—	—	—	—	—	—	—	—	—	21	112	—	—	21	112	—	—
3	Cuneo	57	466	—	—	—	—	—	—	—	—	—	57	466	—	—	61	466	4	8
4	Novara	66	619	1	547	—	—	—	—	—	—	—	67	1.166	—	—	73	1.166	4	7
5	Torino	451	3.900	4	1.612	3	990	—	—	—	—	—	458	6.502	3	33	493	6.469	21	152
6	Vercelli	68	348	—	—	—	—	—	—	—	—	—	68	348	—	—	70	348	2	3
7	Aosta (Valle di)	9	39	—	—	—	—	—	—	—	—	—	9	39	—	—	10	39	1	1
8	Bergamo	66	997	—	—	—	—	—	—	—	—	—	66	997	—	—	71	997	5	7
9	Brescia	60	673	—	—	—	—	—	—	—	—	—	60	673	—	—	61	673	1	6
10	Cremona	97	1.080	—	—	—	—	—	—	—	—	—	97	1.080	—	—	106	1.080	8	74
11	Como	49	459	—	—	—	—	—	—	—	—	—	49	459	1	13	50	446	1	1
12	Mantova	45	230	—	—	—	—	—	—	—	—	—	45	230	—	—	46	230	1	1
13	Milano	1.323	14.498	11	2.898	1	1.078	—	—	—	—	—	1.335	18.474	14	125	1.390	18.349	25	118
14	Pavia	57	336	—	—	—	—	—	—	—	—	—	57	336	—	—	61	336	3	10
15	Sondrio	6	35	—	—	—	—	—	—	—	—	—	6	35	—	—	6	35	—	—
16	Varese	114	956	—	—	—	—	—	—	—	—	—	114	956	—	—	119	956	5	20
17	Bolzano	27	201	2	81	1	151	—	—	—	—	—	30	433	3	3	44	430	10	45
18	Trento	54	313	—	—	—	—	—	—	—	—	—	54	313	—	—	59	313	4	7
19	Belluno	11	66	1	48	—	—	—	—	—	—	—	12	114	—	—	15	114	2	7
20	Padova	78	581	—	—	—	—	—	—	—	—	—	78	581	1	1	81	580	2	8
21	Rovigo	25	144	—	—	—	—	—	—	—	—	—	25	144	—	—	25	144	—	—
22	Treviso	42	361	2	61	—	—	—	—	—	—	—	44	422	2	3	50	419	6	38
23	Venezia	73	469	2	431	—	—	—	—	—	—	—	75	900	—	—	88	900	8	25
24	Verona	69	628	—	—	—	—	—	—	—	—	—	69	628	—	—	72	628	2	3
25	Vicenza	75	736	—	—	—	—	—	—	—	—	—	75	736	—	—	81	736	5	9
26	Gorizia	11	71	—	—	—	—	—	—	—	—	—	11	71	—	—	12	71	1	4
27	Udine	62	464	2	84	—	—	—	—	—	—	—	64	548	—	—	74	548	8	19
28	Trieste (Territorio di)	68	625	1	195	—	—	—	—	—	—	—	69	820	1	18	74	802	1	1
29	Genova	257	2.167	—	—	—	—	—	—	—	—	—	257	2.167	3	20	261	2.147	2	2
30	Imperia	30	119	—	—	—	—	—	—	—	—	—	30	119	—	—	32	119	2	4
31	La Spezia	23	135	—	—	—	—	—	—	—	—	—	23	135	—	—	26	135	3	6
32	Savona	38	122	—	—	—	—	—	—	—	—	—	38	122	—	—	41	122	1	1
33	Bologna	141	1.545	1	42	2	262	1	106	—	—	—	145	1.955	1	4	177	1.951	11	40
34	Ferrara	36	225	—	—	—	—	—	—	—	—	—	36	225	—	—	38	225	2	3
35	Forlì	71	409	—	—	—	—	—	—	—	—	—	71	409	—	—	75	409	4	4
36	Modena	66	405	—	—	—	—	—	—	—	—	—	66	405	—	—	70	405	4	4
37	Parma	59	717	—	—	—	—	—	—	—	—	—	59	717	1	1	60	716	1	3
38	Piacenza	39	237	—	—	—	—	—	—	—	—	—	39	237	—	—	40	237	1	1
39	Ravenna	44	314	—	—	—	—	—	—	—	—	—	44	314	—	—	49	314	4	5
40	Reggio nell'Emilia	51	329	—	—	—	—	—	—	—	—	—	51	329	—	—	53	329	—	—
41	Arezzo	29	107	—	—	—	—	—	—	—	—	—	29	107	—	—	29	107	—	—
42	Firenze	259	3.026	1	32	—	—	1	241	—	—	—	261	3.299	4	45	279	3.254	14	40
43	Grosseto	20	58	—	—	—	—	—	—	—	—	—	20	58	—	—	21	58	1	1
44	Livorno	36	358	1	43	—	—	—	—	—	—	—	37	401	—	—	43	401	6	15
45	Lucca	48	339	—	—	—	—	—	—	—	—	—	48	339	1	2	50	337	2	4
46	Massa-Carrara	18	55	—	—	—	—	—	—	—	—	—	18	55	—	—	19	55	1	2
47	Pisa	41	207	—	—	—	—	—	—	—	—	—	41	207	—	—	42	207	1	1
48	Pistoia	26	128	—	—	—	—	—	—	—	—	—	26	128	—	—	26	128	—	—
49	Siena	44	238	—	—	—	—	—	—	—	—	—	44	238	—	—	45	238	1	1
50	Perugia	64	703	1	9	—	—	—	—	—	—	—	65	712	1	1	69	711	2	3
51	Terni	18	224	1	8	—	—	—	—	—	—	—	19	232	—	—	21	232	1	2
52	Ancona	57	273	—	—	—	—	—	—	—	—	—	57	273	—	—	60	273	3	6
53	Ascoli Piceno	37	130	1	19	—	—	—	—	—	—	—	38	149	—	—	41	149	2	4
54	Macerata	36	145	—	—	—	—	—	—	—	—	—	36	145	—	—	37	145	1	3
55	Pesaro e Urbino	29	115	—	—	—	—	—	—	—	—	—	29	115	—	—	30	115	1	1
56	Frosinone	31	162	1	11	—	—	—	—	—	—	—	32	173	—	—	38	173	6	8
57	Latina	14	47	—	—	—	—	—	—	—	—	—	14	47	—	—	15	47	1	2
58	Rieti	6	54	—	—	—	—	—	—	—	—	—	6	54	—	—	7	54	1	17
59	Roma	702	7.810	7	1.323	1	7.758	1	206	—	—	—	711	17.097	10	44	776	17.053	28	2.560
60	Viterbo	24	88	—	—	—	—	—	—	—	—	—	24	88	—	—	26	88	2	2
61	Campobasso	24	59	—	—	—	—	—	—	—	—	—	24	59	—	—	26	59	2	1
62	Chieti	21	82	—	—	—	—	—	—	—	—	—	21	82	—	—	21	82	—	—
63	L'Aquila	18	64	—	—	—	—	—	—	—	—	—	18	64	—	—	19	64	1	1
64	Pescara	27	117	—	—	—	—	—	—	—	—	—	27	117	—	—	27	117	—	—
65	Teramo	15	37	—	—	—	—	—	—	—	—	—	15	37	—	—	15	37	—	—
66	Avellino	14	56	—	—	—	—	—	—	—	—	—	14	56	—	—	17	56	2	2
67	Benevento	12	49	—	—	—	—	—	—	—	—	—	12	49	—	—	13	49	1	1
68	Caserta	33	118	1	10	—	—	—	—	—	—	—	34	128	—	—	36	128	1	1
69	Napoli	323	2.473	—	—	—	—	—	—	—	—	—	323	2.473	—	—	329	2.473	2	5
70	Salerno	61	304	—	—	—	—	—	—	—	—	—	61	304	—	—	63	304	2	3
71	Bari	109	589	4	189	—	—	—	—	—	—	—	113	778	—	—	122	778	8	56
72	Brindisi	20	61	—	—	—	—	—	—	—	—	—	20	61	—	—	23	61	3	4
73	Foggia	26	127	—	—	—	—	—	—	—	—	—	26	127	—	—	29	127	2	2
74	Lecce	38	132	—	—	—	—	—	—	—	—	—	38	132	—	—	41	132	3	3
75	Taranto	26	102	—	—	—	—	—	—	—	—	—	26	102	—	—	28	102	1	1
76	Matera	6	23	—	—	—	—	—	—	—	—	—	6	23	—	—	6	23	—	—
77	Potenza	18	56	—	—	—	—	—	—	—	—	—	18	56	—	—	19	56	1	1
78	Catanzaro	36	116	—	—	—	—	—	—	—	—	—	36	116	—	—	37	116	1	1
79	Cosenza	28	96	—	—	—	—	—	—	—	—	—	28	96	—	—	28	96	—	

SEZIONE III — DITTE SECONDO IL NUMERO DI UNITA' LOCALI
 Segue Tav. 23.8 — Industrie poligrafiche, editoriali e affini (Classe 3.08)

B — DITTE INDIVIDUALI

N. d'ordine	PROVINCIE	DITTE CON UNITA' LOCALI												TOTALE							
		fino a 2		da 3 a 5		da 6 a 10		da 11 a 15		da 16 a 20		21 e oltre		ditte	ad-detti	UNITA' LOCALI AMMINISTRAT.		UNITA' LOCALI OPERATIVE			
		ditte	ad-detti	ditte	ad-detti	ditte	ad-detti	ditte	ad-detti	ditte	ad-detti	ditte	ad-detti			N	ad-detti	TOTALE		riflettenti altra classe	
														N	ad-detti			N	ad-detti	N	ad-detti
1	Alessandria	26	90	—	—	—	—	—	—	—	—	—	26	90	—	—	27	90	1	2	
2	Asti	15	45	—	—	—	—	—	—	—	—	—	15	45	—	—	15	45	—	—	
3	Cuneo	40	160	—	—	—	—	—	—	—	—	—	40	160	—	—	42	160	2	6	
4	Novara	43	119	—	—	—	—	—	—	—	—	—	43	119	—	—	45	119	2	2	
5	Torino	338	1744	—	—	—	—	—	—	—	—	—	338	1.744	—	—	343	1.744	3	5	
6	Vercelli	43	126	—	—	—	—	—	—	—	—	—	43	126	—	—	45	126	2	3	
7	Aosta (Valle di)	7	24	—	—	—	—	—	—	—	—	—	7	24	—	—	8	24	1	1	
8	Bergamo	46	255	—	—	—	—	—	—	—	—	—	46	255	—	—	48	255	2	2	
9	Brescia	41	125	—	—	—	—	—	—	—	—	—	41	125	—	—	41	125	—	—	
10	Como	62	446	—	—	—	—	—	—	—	—	—	62	446	—	—	67	446	4	7	
11	Cremona	36	164	—	—	—	—	—	—	—	—	—	36	164	—	—	37	164	1	1	
12	Mantova	31	108	—	—	—	—	—	—	—	—	—	31	108	—	—	31	103	—	—	
13	Milano	819	4.549	2	49	—	—	—	—	—	—	—	821	4.598	2	3	832	4.595	6	27	
14	Pavia	37	129	—	—	—	—	—	—	—	—	—	37	129	—	—	38	129	1	1	
15	Sondrio	1	1	—	—	—	—	—	—	—	—	—	1	1	—	—	1	1	—	—	
16	Varese	72	387	—	—	—	—	—	—	—	—	—	72	387	—	—	76	387	4	18	
17	Bolzano	20	114	—	—	—	—	—	—	—	—	—	20	114	—	—	21	114	—	—	
18	Trento	39	126	—	—	—	—	—	—	—	—	—	39	126	—	—	42	126	3	6	
19	Belluno	7	32	1	48	—	—	—	—	—	—	—	8	80	—	—	11	80	2	7	
20	Padova	59	214	—	—	—	—	—	—	—	—	—	59	214	—	—	59	214	—	—	
21	Rovigo	16	52	—	—	—	—	—	—	—	—	—	16	52	—	—	16	52	—	—	
22	Treviso	27	90	—	—	—	—	—	—	—	—	—	27	90	1	1	27	89	—	—	
23	Venezia	51	199	1	74	—	—	—	—	—	—	—	52	273	—	—	53	273	6	20	
24	Verona	44	206	—	—	—	—	—	—	—	—	—	44	206	—	—	46	206	1	1	
25	Vicenza	52	368	—	—	—	—	—	—	—	—	—	52	368	—	—	55	363	3	6	
26	Gorizia	7	37	—	—	—	—	—	—	—	—	—	7	37	—	—	8	37	1	4	
27	Udine	41	205	2	84	—	—	—	—	—	—	—	43	289	—	—	51	289	6	16	
28	Trieste (Territorio di)	44	178	—	—	—	—	—	—	—	—	—	44	178	—	—	45	178	1	1	
29	Genova	169	629	—	—	—	—	—	—	—	—	—	169	629	1	3	171	626	2	2	
30	Imperia	26	88	—	—	—	—	—	—	—	—	—	26	88	—	—	28	88	2	4	
31	La Spezia	17	82	—	—	—	—	—	—	—	—	—	17	82	—	—	19	82	2	4	
32	Savona	30	89	—	—	—	—	—	—	—	—	—	30	89	—	—	32	89	1	1	
33	Bologna	94	426	—	—	—	—	—	—	—	—	—	94	426	—	—	96	426	1	1	
34	Ferrara	23	69	—	—	—	—	—	—	—	—	—	23	69	—	—	23	69	—	—	
35	Forlì	50	213	—	—	—	—	—	—	—	—	—	50	213	—	—	54	213	4	4	
36	Modena	51	162	—	—	—	—	—	—	—	—	—	51	162	—	—	54	162	3	4	
37	Parma	35	164	—	—	—	—	—	—	—	—	—	35	164	—	—	36	164	1	3	
38	Piacenza	23	98	—	—	—	—	—	—	—	—	—	23	98	—	—	23	98	—	—	
39	Ravenna	25	72	—	—	—	—	—	—	—	—	—	25	72	—	—	28	72	2	3	
40	Reggio nell'Emilia	32	113	—	—	—	—	—	—	—	—	—	32	113	—	—	32	113	—	—	
41	Arezzo	21	47	—	—	—	—	—	—	—	—	—	21	47	—	—	21	47	—	—	
42	Firenze	162	986	—	—	—	—	—	—	—	—	—	162	986	2	2	164	984	1	4	
43	Grosseto	12	23	—	—	—	—	—	—	—	—	—	12	23	—	—	13	23	1	1	
44	Livorno	23	67	—	—	—	—	—	—	—	—	—	23	67	—	—	23	67	—	—	
45	Lucca	35	140	—	—	—	—	—	—	—	—	—	35	140	1	2	36	138	1	1	
46	Massa-Carrara	12	34	—	—	—	—	—	—	—	—	—	12	34	—	—	13	34	1	2	
47	Pisa	32	121	—	—	—	—	—	—	—	—	—	32	121	—	—	33	121	1	1	
48	Pistoia	22	70	—	—	—	—	—	—	—	—	—	22	70	—	—	22	70	—	—	
49	Siena	26	94	—	—	—	—	—	—	—	—	—	26	94	—	—	26	94	—	—	
50	Perugia	45	182	—	—	—	—	—	—	—	—	—	45	182	—	—	47	182	1	1	
51	Terni	11	48	1	8	—	—	—	—	—	—	—	12	56	—	—	14	56	1	2	
52	Ancona	42	160	—	—	—	—	—	—	—	—	—	42	160	—	—	45	160	3	6	
53	Ascoli Piceno	28	86	—	—	—	—	—	—	—	—	—	28	85	—	—	29	86	1	1	
54	Macerata	29	113	—	—	—	—	—	—	—	—	—	29	113	—	—	30	113	1	3	
55	Pesaro e Urbino	18	48	—	—	—	—	—	—	—	—	—	18	48	—	—	18	48	—	—	
56	Frosinone	26	77	—	—	—	—	—	—	—	—	—	26	77	—	—	28	77	2	3	
57	Latina	14	47	—	—	—	—	—	—	—	—	—	14	47	—	—	15	47	1	2	
58	Rieti	4	11	—	—	—	—	—	—	—	—	—	4	11	—	—	4	11	—	—	
59	Roma	453	2.386	1	10	—	—	—	—	—	—	—	454	2.396	3	7	466	2.389	8	12	
60	Viterbo	19	57	—	—	—	—	—	—	—	—	—	19	57	—	—	21	57	2	2	
61	Campobasso	18	35	—	—	—	—	—	—	—	—	—	18	35	—	—	20	35	2	1	
62	Chieti	18	68	—	—	—	—	—	—	—	—	—	18	68	—	—	18	68	—	—	
63	L'Aquila	15	42	—	—	—	—	—	—	—	—	—	15	42	—	—	16	42	1	1	
64	Pescara	21	77	—	—	—	—	—	—	—	—	—	21	77	—	—	21	77	—	—	
65	Teramo	13	27	—	—	—	—	—	—	—	—	—	13	27	—	—	13	27	—	—	
66	Avellino	11	19	—	—	—	—	—	—	—	—	—	11	19	—	—	13	19	1	1	
67	Benevento	10	35	—	—	—	—	—	—	—	—	—	10	35	—	—	10	35	—	—	
68	Caserta	27	75	1	10	—	—	—	—	—	—	—	28	85	—	—	30	85	1	1	
69	Napoli	257	990	—	—	—	—	—	—	—	—	—	257	990	—	—	260	990	1	1	
70	Salerno	52	146	—	—	—	—	—	—	—	—	—	52	146	—	—	53	146	1	1	
71	Bari	93	255	2	61	—	—	—	—	—	—	—	95	356	—	—	100	356	4	14	
72	Brindisi	18	52	—	—	—	—	—	—	—	—	—	18	52	—	—	21	52	3	4	
73	Foggia	22	92	—	—	—	—	—	—	—	—	—	22	92	—	—	23	92	—	—	
74	Lecce	32	103	—	—	—	—	—	—	—	—	—	32	103	—	—	34	103	2	2	
75	Taranto	20	61	—	—	—	—	—	—	—	—	—	20	61	—	—	21	61	1	1	
76	Matera	5	19	—	—	—	—	—	—	—	—	—	5	19	—	—	5	19	—	—	
77	Potenza	18	56	—	—	—	—	—	—	—	—	—	18	56	—	—	19	56	1	1	
78	Catanzaro	29	74	—	—	—	—	—	—	—	—	—	29	74	—	—	30	74	1	1	
79	Cosenza	20	70	—	—	—	—	—	—	—	—	—	20	70	—	—	20	70	—	—	
80	Reggio di Calabria	43	111	—	—	—	—	—	—	—	—	—	43	111	—	—	46	111	1	1	
81	Agrigento	25	44	—																	

SEZIONE III — DITTE SECONDO IL NUMERO DI UNITA' LOCALI

TAV. 23.9 — Industrie foto-fono-cinematografiche (Classe 3.09)

A — TOTALE DITTE

N. d'ordine	PROVINCIE	DITTE CON UNITA LOCALI										TOTALE										
		fino a 2		da 3 a 5		da 6 a 10		da 11 a 15		da 16 a 20		21 e oltre		ditte	ad-detti	UNITA' LOCALI AMMINISTRAT.		UNITA' LOCALI OPERATIVE				
		ditte	ad-detti	ditte	ad-detti	ditte	ad-detti	ditte	ad-detti	ditte	ad-detti	ditte	ad-detti			N	ad-detti	TOTALE		riflettenti altra classe		
																	N	ad-detti	N	ad-detti	N	ad-detti
1	Alessandria	44	70	—	—	—	—	—	—	—	—	—	—	44	70	—	—	46	70	1	2	
2	Asti	18	27	—	—	—	—	—	—	—	—	—	—	18	27	—	—	20	27	1	1	
3	Cuneo	71	103	—	—	—	—	—	—	—	—	—	—	71	103	—	—	73	103	1	1	
4	Novara	64	85	1	2	—	—	—	—	—	—	—	—	65	87	—	—	68	87	1	1	
5	Torino	274	463	1	45	—	—	—	—	—	—	—	—	275	508	—	—	288	508	4	19	
6	Vercelli	41	65	—	—	—	—	—	—	—	—	—	—	41	65	—	—	42	65	—	—	
7	Aosta (Valle di)	13	20	—	—	—	—	—	—	—	—	—	—	13	20	—	—	13	20	—	—	
8	Bergamo	65	95	—	—	—	—	—	—	—	—	—	—	65	95	—	—	66	95	—	—	
9	Brescia	87	134	—	—	—	—	—	—	—	—	—	—	87	134	—	—	90	134	—	—	
10	Como	52	82	—	—	—	—	—	—	—	—	—	—	52	82	—	—	53	82	1	1	
11	Cremona	35	49	—	—	—	—	—	—	—	—	—	—	35	49	—	—	35	49	—	—	
12	Mantova	48	71	—	—	—	—	—	—	—	—	—	—	48	71	—	—	48	71	—	—	
13	Milano	360	981	1	52	—	—	—	—	—	—	—	—	361	1.033	3	38	372	995	2	4	
14	Pavia	38	53	—	—	—	—	—	—	—	—	—	—	38	53	—	—	38	53	—	—	
15	Sondrio	17	23	—	—	—	—	—	—	—	—	—	—	17	23	—	—	17	23	—	—	
16	Varese	42	66	—	—	—	—	—	—	—	—	—	—	42	66	—	—	43	66	1	1	
17	Bolzano	60	113	—	—	—	—	—	—	—	—	—	—	60	113	—	—	62	113	1	1	
18	Trento	57	82	—	—	—	—	—	—	—	—	—	—	57	82	—	—	57	82	—	—	
19	Belluno	26	37	1	7	—	—	—	—	—	—	—	—	27	44	—	—	30	44	2	4	
20	Padova	58	88	1	3	—	—	—	—	—	—	—	—	59	91	—	—	64	91	4	5	
21	Rovigo	25	41	1	5	—	—	—	—	—	—	—	—	26	46	—	—	29	46	1	1	
22	Treviso	59	105	—	—	—	—	—	—	—	—	—	—	59	105	—	—	60	105	—	—	
23	Venezia	95	189	1	21	—	—	—	—	—	—	—	—	96	210	—	—	101	210	2	4	
24	Verona	76	118	—	—	—	—	—	—	—	—	—	—	76	118	—	—	79	118	—	—	
25	Vicenza	74	147	—	—	—	—	—	—	—	—	—	—	74	147	—	—	75	147	—	—	
26	Gorizia	27	40	—	—	—	—	—	—	—	—	—	—	27	40	—	—	28	40	—	—	
27	Udine	124	197	—	—	—	—	—	—	—	—	—	—	124	197	—	—	126	197	1	1	
28	Trieste (Territorio di)	65	139	—	—	—	—	—	—	—	—	—	—	65	139	—	—	67	139	—	—	
29	Genova	111	200	—	—	—	—	—	—	—	—	—	—	111	200	—	—	114	200	2	2	
30	Imperia	32	48	—	—	—	—	—	—	—	—	—	—	32	48	—	—	32	48	—	—	
31	La Spezia	28	48	—	—	—	—	—	—	—	—	—	—	28	48	—	—	28	48	—	—	
32	Savona	59	88	—	—	—	—	—	—	—	—	—	—	59	88	—	—	61	88	1	1	
33	Bologna	73	145	—	—	—	—	—	—	—	—	—	—	73	145	—	—	75	145	2	2	
34	Ferrara	52	79	—	—	—	—	—	—	—	—	—	—	52	79	—	—	52	79	—	—	
35	Forlì	66	106	—	—	—	—	—	—	—	—	—	—	66	106	—	—	68	106	—	—	
36	Modena	57	88	—	—	—	—	—	—	—	—	—	—	57	88	—	—	57	88	—	—	
37	Parma	44	76	—	—	—	—	—	—	—	—	—	—	44	76	—	—	46	76	—	—	
38	Piacenza	32	48	—	—	—	—	—	—	—	—	—	—	32	48	—	—	32	48	—	—	
39	Ravenna	35	43	—	—	—	—	—	—	—	—	—	—	35	43	—	—	37	43	—	—	
40	Reggio nell'Emilia	48	95	—	—	—	—	—	—	—	—	—	—	48	95	—	—	51	95	1	4	
41	Arezzo	24	36	—	—	—	—	—	—	—	—	—	—	24	36	—	—	24	36	—	—	
42	Firenze	103	186	1	37	—	—	—	—	—	—	—	—	104	223	—	—	111	223	4	6	
43	Grosseto	18	28	1	5	—	—	—	—	—	—	—	—	19	33	—	—	22	33	3	4	
44	Livorno	38	55	—	—	—	—	—	—	—	—	—	—	38	55	—	—	38	55	—	—	
45	Lucca	57	89	2	14	—	—	—	—	—	—	—	—	59	103	—	—	65	103	2	4	
46	Massa-Carrara	22	39	—	—	—	—	—	—	—	—	—	—	22	39	—	—	23	39	—	—	
47	Pisa	26	61	—	—	—	—	—	—	—	—	—	—	26	61	—	—	27	61	1	1	
48	Pistoia	23	40	—	—	—	—	—	—	—	—	—	—	23	40	—	—	26	40	1	1	
49	Siena	22	36	—	—	—	—	—	—	—	—	—	—	22	36	—	—	22	36	—	—	
50	Perugia	45	69	—	—	—	—	—	—	—	—	—	—	45	69	—	—	45	69	—	—	
51	Terni	22	73	1	3	—	—	—	—	—	—	—	—	23	76	—	—	25	76	2	2	
52	Ancona	52	83	—	—	—	—	—	—	—	—	—	—	52	83	—	—	53	83	1	1	
53	Ascoli Piceno	39	59	—	—	—	—	—	—	—	—	—	—	39	59	—	—	40	59	1	1	
54	Macerata	44	51	—	—	—	—	—	—	—	—	—	—	44	51	—	—	45	51	1	1	
55	Pesaro e Urbino	31	45	—	—	—	—	—	—	—	—	—	—	31	45	—	—	31	45	—	—	
56	Frosinone	37	58	—	—	—	—	—	—	—	—	—	—	37	58	—	—	39	58	2	3	
57	Latina	35	50	—	—	—	—	—	—	—	—	—	—	35	50	—	—	35	50	—	—	
58	Rieti	8	10	—	—	—	—	—	—	—	—	—	—	8	10	—	—	8	10	—	—	
59	Roma	415	1.811	1	222	1	136	—	—	—	—	—	—	418	2.388	5	222	447	2.166	20	144	
60	Viterbo	28	39	—	—	—	—	—	—	—	—	—	—	28	39	—	—	28	39	—	—	
61	Campobasso	38	44	—	—	—	—	—	—	—	—	—	—	38	44	—	—	39	44	1	1	
62	Chieti	40	54	—	—	—	—	—	—	—	—	—	—	40	54	—	—	41	54	1	1	
63	L'Aquila	31	48	—	—	—	—	—	—	—	—	—	—	31	48	—	—	31	48	—	—	
64	Pescara	23	37	—	—	—	—	—	—	—	—	—	—	23	37	—	—	24	37	1	—	
65	Teramo	26	36	—	—	—	—	—	—	—	—	—	—	26	36	—	—	27	36	1	1	
66	Avellino	46	58	—	—	—	—	—	—	—	—	—	—	46	58	—	—	46	58	—	—	
67	Benevento	19	27	—	—	—	—	—	—	—	—	—	—	19	27	—	—	21	27	2	2	
68	Caserta	44	57	—	—	—	—	—	—	—	—	—	—	44	57	—	—	44	57	—	—	
69	Napoli	224	320	—	—	—	—	—	—	—	—	—	—	224	320	—	—	226	320	2	2	
70	Salerno	81	114	—	—	—	—	—	—	—	—	—	—	81	114	—	—	81	114	—	—	
71	Bari	123	176	—	—	—	—	—	—	—	—	—	—	123	176	—	—	124	176	1	—	
72	Brindisi	33	47	—	—	—	—	—	—	—	—	—	—	33	47	—	—	35	47	2	3	
73	Foggia	66	95	—	—	—	—	—	—	—	—	—	—	66	95	—	—	69	95	3	3	
74	Lecce	62	77	—	—	—	—	—	—	—	—	—	—	62	77	—	—	63	77	—	—	
75	Taranto	57	84	1	10	—	—	—	—	—	—	—	—	58	94	—	—	60	94	2	8	
76	Matera	8	9	—	—	—	—	—	—	—	—	—	—	8	9	—	—	8	9	—	—	
77	Potenza	28	33	—	—	—	—	—	—	—	—	—	—	28	33	—	—	28	33	—	—	
78</																						

SEZIONE III — DITTE SECONDO IL NUMERO DI UNITA' LOCALI
 Segue Tav. 23.9 — Industrie foto-fono-cinematografiche (Classe 3.09)
 B — DITTE INDIVIDUALI

N. d'ordine	PROVINCIE	DITTE CON UNITA' LOCALI												TOTALE							
		fino a 2		da 3 a 5		da 6 a 10		da 11 a 15		da 16 a 20		21 e oltre		ditte	ad-detti	UNITA' LOCALI AMMINISTRAT		UNITA' LOCALI OPERATIVE			
		ditte	ad-detti	ditte	ad-detti	ditte	ad-detti	ditte	ad-detti	ditte	ad-detti	ditte	ad-detti			TOTALE		riflettenti altra classe			
														N	ad-detti	N	ad-detti	N	ad-detti		
1	Alessandria	40	63										40	63			42	63	1	2	
2	Asti	17	23										17	23			18	23			
3	Cuneo	71	103										71	103			73	103	1	1	
4	Novara	62	81	1	2								63	83			66	83	1	1	
5	Torino	263	423										263	423			271	423			
6	Vercelli	40	63										40	63			41	63			
7	Aosta (Valle di)	13	20										13	20			13	20			
8	Bergamo	64	92										64	92			65	92			
9	Brescia	83	126										83	126			86	126			
10	Como	51	79										51	79			52	79	1	1	
11	Cremona	34	47										34	47			34	47			
12	Mantova	47	65										47	65			47	65			
13	Milano	318	599										318	599			324	599	2	4	
14	Pavia	37	53										38	53			38	53			
15	Sondrio	18	23										17	23			17	23			
16	Varese	42	66										42	66			43	66	1	1	
17	Bolzano	56	99										56	99			57	99	1	1	
18	Trento	54	75										54	75			54	75			
19	Belluno	25	35										25	35			26	35			
20	Padova	58	88	1	3								59	91			64	91	4	5	
21	Rovigo	23	35	1	5								24	40			27	40	1	1	
22	Treviso	54	89										54	89			55	89			
23	Venezia	87	138										87	138			88	138			
24	Verona	73	112										73	112			76	112			
25	Vicenza	71	128										71	128			72	128			
26	Gorizia	26	38										26	38			27	38			
27	Udine	120	188										120	188			121	188	1	1	
28	Trieste (Territorio di)	58	105										58	105			60	105			
29	Genova	99	171										99	171			101	171	2	2	
30	Imperia	30	44										30	44			30	44			
31	La Spezia	27	46										27	46			27	46			
32	Savona	58	86										58	86			60	86	1	1	
33	Bologna	69	119										69	119			71	119	2	2	
34	Ferrara	50	72										50	72			50	72			
35	Forlì	62	92										62	92			63	92			
36	Modena	55	84										55	84			55	84			
37	Parma	34	51										34	51			35	51			
38	Piacenza	31	44										31	44			31	44			
39	Ravenna	35	43										35	43			37	43			
40	Reggio nell'Emilia	45	85										45	85			48	85	1	4	
41	Arezzo	21	28										21	28			21	28			
42	Firenze	87	142										87	142			90	142	1	1	
43	Grosseto	18	28										18	28			19	28			
44	Livorno	34	47										34	47			34	47			
45	Lucca	55	85	2	14								57	99			63	99	2	4	
46	Massa-Carrara	22	39										22	39			23	39			
47	Pisa	25	34										25	34			26	34	1	1	
48	Pistoia	20	31										20	31			23	31	1	1	
49	Siena	21	32										21	32			21	32			
50	Perugia	41	57										41	57			41	57			
51	Terni	21	66	1	3								22	69			24	69	2	2	
52	Ancona	51	81										51	81			52	81	1	1	
53	Ascoli Piceno	36	52										36	52			37	52	1	1	
54	Macerata	44	51										44	51			45	51	1	1	
55	Pesaro e Urbino	31	45										31	45			31	45			
56	Frosinone	36	56										36	56			38	56	2	3	
57	Latina	35	50										35	50			35	50			
58	Rieti	7	8										7	8			7	8			
59	Roma	291	593										291	593			294	593	1	1	
60	Viterbo	27	36										27	36			27	36			
61	Campobasso	38	44										38	44			39	44	1	1	
62	Chieti	39	52										39	52			39	52			
63	L'Aquila	31	48										31	48			31	48			
64	Pescara	23	37										23	37			24	37	1		
65	Teramo	26	36										26	36			27	36	1	1	
66	Avellino	46	58										46	58			46	58			
67	Benevento	18	25										18	25			20	25	2	2	
68	Caserta	44	57										44	57			44	57			
69	Napoli	218	310										218	310			220	310	2	2	
70	Salerno	81	114										81	114			81	114			
71	Bari	123	176										123	176			124	176	1	1	
72	Brindisi	31	41										31	41			33	41	2	3	
73	Foggia	66	95										66	95			69	95	3	3	
74	Lecce	62	77										62	77			63	77			
75	Taranto	57	84	1	10								58	94			60	94	2	8	
76	Matera	8	9										8	9			8	9			
77	Potenza	28	33										28	33			28	33			
78	Catanzaro	39	51										39	51			41	51	2	2	
79	Cosenza	48	65										48	65			48	65			
80	Reggio di Calabria	51	74										51	74			52	74	1	1	
81	Agri	49	58										49	58			49	58			
82	Caltanissetta	25	35										25	35			25	35			
83	Catania	89	119										89	119			90	119	1	1	
84	Enna	16	16										16	16			16	16			
85	Messina	75	91										75	91			75	91			
86	Palermo	103	153										103	153			104	153	1	1	
87	Ragusa	28	31										28	31			29	31	1	1	
88	Siracusa	41	54										41	54			42	54	1	1	
89	Trapani	43	60										43	60			43	60			
90	Cagliari	49	67										49	67			49	67			
91	Nuoro	9	11										9	11			9	11			
92	Sassari	26	38										26	38			26	38			
	ITALIA	5.053	7.713	7	37								5.060	7.810			5.170	7.810	56	72	

SEZIONE III — DITTE SECONDO IL NUMERO DI UNITA' LOCALI

TAV. 23.10 — Industrie metallurgiche (Classe 3.10)

A — TOTALE DITTE

N. d'ordine	PROVINCIE	DITTE CON UNITA' LOCALI										TOTALE										
		fino a 2		da 3 a 5		da 6 a 10		da 11 a 15		da 16 a 20		21 e oltre		ditte	ad-detti	UNITA' LOCALI AMMINISTRAT.		UNITA' LOCALI OPERATIVE				
		ditte	ad-detti	ditte	ad-detti	ditte	ad-detti	ditte	ad-detti	ditte	ad-detti	ditte	ad-detti			N	ad-detti	TOTALE		riflettenti altra classe		
														N	ad-detti			N	ad-detti	N	ad-detti	
1	Alessandria	5	78	—	—	—	—	—	—	—	—	—	5	78	—	—	5	78	—	—		
2	Asti	2	270	—	—	—	—	—	—	—	—	—	2	270	—	—	2	270	—	—		
3	Cuneo	2	106	—	—	—	—	—	—	—	—	—	2	106	—	—	2	106	—	—		
4	Novara	3	204	2	2.142	—	—	—	—	—	—	—	5	2.346	—	—	13	2.346	7	70		
5	Torino	101	4.437	4	1.286	1	402	—	—	—	—	1	9.925	107	16.050	6	239	165	15.811	48	3.387	
6	Vercelli	2	19	—	—	—	—	—	—	—	—	—	2	19	—	—	2	19	—	—		
7	Aosta (Valle di)	2	49	—	—	—	—	—	—	—	—	—	2	49	1	1	2	49	—	—		
8	Bergamo	13	980	—	—	—	—	—	—	—	—	—	13	980	2	3	14	977	—	—		
9	Brescia	40	3.882	2	483	—	—	—	—	—	—	—	42	4.365	4	18	49	4.347	5	147		
10	Como	104	3.492	3	2.529	—	—	—	—	—	—	—	107	6.021	2	4	115	6.017	1	4		
11	Cremona	2	1.034	—	—	—	—	—	—	—	—	—	2	1.034	—	—	2	1.034	—	—		
12	Mantova	2	10	—	—	—	—	—	—	—	—	—	2	10	—	—	2	10	—	—		
13	Milano	168	13.132	13	5.818	5	8.946	1	8.091	—	—	—	2	15.695	189	51.682	56	1.844	307	49.838	81	5.054
14	Pavia	2	153	—	—	—	—	—	—	—	—	—	2	153	—	—	2	153	—	—		
15	Sondrio	—	—	—	—	—	—	—	—	—	—	—	—	—	—	—	—	—	—	—	—	
16	Varese	18	250	1	175	—	—	—	—	—	—	—	19	425	2	2	22	423	3	28		
17	Bolzano	4	1.424	—	—	—	—	—	—	—	—	—	4	1.424	—	—	4	1.424	—	—		
18	Trento	1	12	—	—	—	—	—	—	—	—	—	1	12	—	—	1	12	—	—		
19	Belluno	1	1	—	—	—	—	—	—	—	—	—	1	1	—	—	1	1	—	—		
20	Padova	11	265	—	—	—	—	—	—	—	—	—	11	265	2	5	12	260	1	1		
21	Rovigo	1	2	—	—	—	—	—	—	—	—	—	1	2	—	—	1	2	—	—		
22	Treviso	—	—	3	3.139	—	—	—	—	—	—	—	—	—	—	—	—	—	—	—		
23	Venezia	4	307	—	—	—	—	—	—	—	—	—	7	3.446	6	33	11	3.413	3	56		
24	Verona	4	96	—	—	—	—	—	—	—	—	—	4	96	1	1	5	95	1	5		
25	Vicenza	15	279	1	290	—	—	—	—	—	—	—	16	569	—	—	20	569	4	24		
26	Gorizia	—	—	—	—	—	—	—	—	—	—	—	—	—	—	—	—	—	—	—		
27	Udine	8	1.003	2	634	—	—	—	—	—	—	—	10	1.637	1	9	15	1.628	5	110		
28	Trieste (Territorio di)	—	—	—	—	—	—	—	—	—	—	—	—	—	—	—	—	—	—	—		
29	Genova	24	4.215	2	911	1	4.337	—	—	—	—	—	28	34.019	12	905	61	33.114	14	2.616		
30	Imperia	—	—	—	—	—	—	—	—	—	—	—	—	—	—	—	—	—	—	—		
31	La Spezia	4	189	—	—	—	—	—	—	—	—	—	4	189	1	2	4	187	—	—		
32	Savona	6	81	—	—	1	168	—	—	—	—	—	7	249	1	2	14	247	6	76		
33	Bologna	9	154	—	—	—	—	—	—	—	—	—	9	154	2	10	9	144	—	—		
34	Ferrara	1	2	—	—	—	—	—	—	—	—	—	1	2	—	—	1	2	—	—		
35	Forlì	—	—	—	—	—	—	—	—	—	—	—	—	—	—	—	—	—	—	—		
36	Modena	7	453	—	—	—	—	—	—	—	—	—	7	453	—	—	7	453	—	—		
37	Parma	2	10	—	—	—	—	—	—	—	—	—	2	10	—	—	2	10	—	—		
38	Piacenza	—	—	—	—	—	—	—	—	—	—	—	—	—	—	—	—	—	—	—		
39	Ravenna	—	—	—	—	—	—	—	—	—	—	—	—	—	—	—	—	—	—	—		
40	Reggio nell'Emilia	10	82	—	—	—	—	—	—	—	—	—	10	82	1	1	10	81	—	—		
41	Arezzo	—	—	—	—	—	—	—	—	—	—	—	—	—	—	—	—	—	—	—		
42	Firenze	12	2.789	—	—	—	—	1	3.505	—	—	—	13	6.294	7	218	19	6.076	4	354		
43	Grosseto	—	—	—	—	—	—	—	—	—	—	—	—	—	—	—	—	—	—	—		
44	Livorno	—	—	—	—	—	—	—	—	—	—	—	—	—	—	—	—	—	—	—		
45	Lucca	—	—	—	—	—	—	—	—	—	—	—	—	—	—	—	—	—	—	—		
46	Massa-Carrara	—	—	—	—	—	—	—	—	—	—	—	—	—	—	—	—	—	—	—		
47	Pisa	—	—	—	—	—	—	—	—	—	—	—	—	—	—	—	—	—	—	—		
48	Pistoia	2	28	1	10	—	—	—	—	—	—	—	3	38	1	1	4	37	—	—		
49	Siena	—	—	1	88	—	—	—	—	—	—	—	1	88	—	—	4	88	3	60		
50	Perugia	3	4	—	—	—	—	—	—	—	—	—	3	4	—	—	3	4	—	—		
51	Terni	—	—	—	—	—	—	—	—	—	—	—	—	—	—	—	—	—	—	—		
52	Ancona	2	12	—	—	—	—	—	—	—	—	—	2	12	—	—	2	12	—	—		
53	Ascoli Piceno	—	—	—	—	—	—	—	—	—	—	—	—	—	—	—	—	—	—	—		
54	Macerata	2	9	—	—	—	—	—	—	—	—	—	2	9	—	—	2	9	—	—		
55	Pesaro e Urbino	1	2	—	—	—	—	—	—	—	—	—	1	2	—	—	1	2	—	—		
56	Frosinone	—	—	—	—	—	—	—	—	—	—	—	—	—	—	—	—	—	—	—		
57	Latina	—	—	—	—	—	—	—	—	—	—	—	—	—	—	—	—	—	—	—		
58	Rieti	—	—	—	—	—	—	—	—	—	—	—	—	—	—	—	—	—	—	—		
59	Roma	10	445	1	34	—	—	—	—	—	—	—	12	14.454	19	870	89	13.584	75	6.158		
60	Viterbo	2	14	—	—	—	—	—	—	—	—	—	2	14	—	—	2	14	—	—		
61	Campobasso	1	1	—	—	—	—	—	—	—	—	—	1	1	—	—	1	1	—	—		
62	Chieti	—	—	—	—	—	—	—	—	—	—	—	—	—	—	—	—	—	—	—		
63	L'Aquila	—	—	—	—	—	—	—	—	—	—	—	—	—	—	—	—	—	—	—		
64	Pescara	—	—	—	—	—	—	—	—	—	—	—	—	—	—	—	—	—	—	—		
65	Teramo	—	—	—	—	—	—	—	—	—	—	—	—	—	—	—	—	—	—	—		
66	Avellino	1	7	—	—	—	—	—	—	—	—	—	1	7	—	—	2	7	—	—		
67	Benevento	—	—	—	—	—	—	—	—	—	—	—	—	—	—	—	—	—	—	—		
68	Caserta	—	—	—	—	—	—	—	—	—	—	—	—	—	—	—	—	—	—	—		
69	Napoli	14	1.826	—	—	—	—	—	—	—	—	—	14	1.826	1	7	14	1.819	—	—		
70	Salerno	1	7	—	—	—	—	—	—	—	—	—	1	7	—	—	1	7	—	—		
71	Bari	1	2	1	1.185	—	—	—	—	—	—	—	2	1.187	1	16	4	1.171	1	19		
72	Brindisi	—	—	—	—	—	—	—	—	—	—	—	—	—	—	—	—	—	—	—		
73	Foggia	—	—	—	—	—	—	—	—	—	—	—	—	—	—	—	—	—	—	—		
74	Lecce	—	—	—	—	—	—	—	—	—	—	—	—	—	—	—	—	—	—	—		
75	Taranto	1	3	—	—	—	—	—	—	—	—	—	1	3	—	—	1	3	—	—		
76	Matera	—	—	—	—	—	—	—	—	—	—	—	—	—	—	—	—	—	—	—		
77	Potenza	—	—	—	—	—	—	—	—	—	—	—	—	—	—	—	—	—	—	—		
78	Catanzaro	—	—	—	—	—	—	—	—	—	—	—	—	—	—	—	—	—	—	—		
79	Cosenza	—	—	—	—	—	—	—	—	—	—	—	—	—	—	—	—	—	—	—		
80	Reggio di Calabria	—	—	—	—	—	—	—	—	—	—	—	—	—	—	—	—	—	—	—		
81	Agrigento	—	—	—	—	—	—	—	—	—	—	—	—	—	—	—	—	—	—	—		
82	Caltanissetta	—	—	—	—	—																

SEZIONE III — DITTE SECONDO IL NUMERO DI UNITA' LOCALI
 Tav. 23.11 — Industrie meccaniche (Classe 3.11)
 A — TOTALE DITTE

N. d'ordine	PROVINCIE	DITTE CON UNITA' LOCALI												TOTALE							
		fino a 2		da 3 a 5		da 6 a 10		da 11 a 15		da 16 a 20		21 e oltre		ditte	ad-detti	UNITA' LOCALI AMMINISTRAT.		UNITA' LOCALI OPERATIVE			
		ditte	ad-detti	ditte	ad-detti	ditte	ad-detti	ditte	ad-detti	ditte	ad-detti	ditte	ad-detti			N	ad-detti	TOTALE		riflettenti altra classe	
														N	ad-detti			N	ad-detti	N	ad-detti
1	Alessandria	1.977	10.123	2	169	—	—	—	—	—	—	—	1.979	10.292	1	1	2.003	10.291	18	38	
2	Asti	646	4.361	1	131	—	—	—	—	—	—	—	647	4.492	3	8	654	4.484	5	11	
3	Cuneo	1.624	4.175	2	610	1	128	—	—	—	—	—	1.627	4.913	1	5	1.666	4.908	29	121	
4	Novara	1.532	12.692	1	255	—	—	—	—	—	—	—	1.533	12.947	2	4	1.556	12.943	14	60	
5	Torino	6.848	63.027	122	5.575	5	14.437	—	—	—	—	—	6.978	165.161	146	12.342	7.443	152.819	159	6.898	
6	Vercelli	1.305	6.512	6	1.543	—	—	—	—	—	—	—	1.311	8.055	6	21	1.340	8.034	14	31	
7	Aosta (Valle di)	140	413	—	—	—	—	—	—	—	—	—	140	413	2	5	145	408	5	6	
8	Bergamo	1.489	8.416	4	4.091	—	—	—	—	—	—	—	1.493	12.507	10	154	1.525	12.353	17	377	
9	Brescia	2.790	18.087	7	4.086	—	—	—	—	—	—	—	2.797	22.173	22	49	2.863	22.124	37	927	
10	Como	1.960	18.454	7	1.835	—	—	—	—	—	—	—	1.967	20.289	13	44	2.013	20.245	23	44	
11	Cremona	1.298	4.132	2	29	—	—	—	—	—	—	—	1.300	4.161	2	6	1.316	4.155	13	22	
12	Mantova	1.595	3.717	3	137	—	—	—	—	—	—	—	1.598	3.854	1	5	1.627	3.849	24	39	
13	Milano	11.823	168.740	283	30.935	18	12.080	10	18.096	2	6.812	3	9.017	12.139	245.680	407	5.452	13.363	240.228	441	6.876
14	Pavia	1.728	12.513	3	1.282	—	—	—	—	—	—	—	1.731	13.795	6	101	1.750	13.694	14	31	
15	Sondrio	221	550	1	6	—	—	—	—	—	—	—	222	556	1	2	231	554	8	11	
16	Varese	1.903	21.127	3	1.322	—	—	—	—	—	—	—	1.906	22.449	11	24	1.927	22.425	10	35	
17	Bolzano	997	2.556	—	—	—	—	—	—	—	—	—	997	2.556	2	7	1.013	2.549	11	18	
18	Trento	1.063	3.807	2	39	1	19	—	—	—	—	—	1.066	3.865	3	7	1.104	3.858	30	104	
19	Belluno	401	1.071	3	30	—	—	—	—	—	—	—	404	1.101	1	1	411	1.100	7	9	
20	Padova	1.892	10.493	14	1.184	—	—	—	—	1	327	—	1.907	12.004	13	74	1.989	11.930	67	191	
21	Rovigo	852	1.730	—	—	—	—	—	—	—	—	—	852	1.730	1	2	865	1.728	10	18	
22	Treviso	1.415	6.990	2	86	1	199	—	—	—	—	—	1.418	7.275	—	—	1.456	7.275	30	133	
23	Venezia	1.228	6.169	105	862	1	1.786	—	—	—	—	—	1.334	8.817	5	10	1.681	8.807	34	1.393	
24	Verona	1.796	8.045	1	7	—	—	—	—	—	—	—	1.797	8.052	4	27	1.812	8.025	9	29	
25	Vicenza	1.478	9.996	3	545	—	—	—	—	—	—	—	1.481	10.541	4	10	1.501	10.531	18	46	
26	Gorizia	285	1.711	—	—	—	—	—	—	—	—	—	285	1.711	—	—	286	1.711	1	1	
27	Udine	1.761	6.481	9	365	—	—	—	—	—	—	—	1.770	6.846	4	21	1.813	6.825	23	54	
28	Trieste (Territorio di)	625	5.004	2	281	1	15.655	—	—	—	—	—	628	20.940	22	405	638	20.535	2	3	
29	Genova	2.265	16.747	23	10.971	1	5.333	2	9.600	—	—	1	2.292	62.293	74	2.038	2.412	60.255	38	562	
30	Imperia	490	1.197	—	—	—	—	—	—	—	—	—	490	1.197	2	19	495	1.178	5	24	
31	La Spezia	480	4.392	4	145	1	168	—	—	—	—	—	485	4.705	5	22	512	4.683	11	110	
32	Savona	648	3.488	3	310	—	—	—	—	—	—	—	652	4.118	3	11	694	4.107	14	23	
33	Bologna	2.795	17.448	107	851	1	1.156	—	—	—	—	—	2.903	19.455	20	69	3.462	19.386	32	97	
34	Ferrara	1.133	4.042	2	28	—	—	—	—	—	—	—	1.135	4.070	2	7	1.148	4.063	8	12	
35	Forlì	1.559	4.499	2	12	—	—	—	—	—	—	—	1.561	4.511	2	4	1.583	4.507	18	21	
36	Modena	1.641	9.110	4	349	—	—	—	—	—	—	—	1.645	9.459	2	7	1.672	9.452	18	40	
37	Parma	1.225	4.052	4	179	—	—	—	—	—	—	—	1.229	4.231	2	6	1.246	4.225	11	46	
38	Piacenza	881	2.921	3	604	—	—	—	—	—	—	—	884	3.528	9	67	893	3.458	3	3	
39	Ravenna	1.209	2.528	—	—	—	—	—	—	—	—	—	1.209	2.528	—	—	1.219	2.528	8	12	
40	Reggio nell'Emilia	1.312	4.513	4	1.382	—	—	—	—	—	—	—	1.316	5.895	10	58	1.332	5.837	10	31	
41	Arezzo	918	1.908	1	5	—	—	—	—	—	—	—	919	1.913	1	1	936	1.912	15	15	
42	Firenze	3.154	15.678	8	154	1	2.047	2	3.629	—	—	—	3.165	21.508	25	76	3.239	21.432	50	324	
43	Grosseto	504	890	1	20	—	—	—	—	—	—	—	505	910	—	—	515	910	9	17	
44	Livorno	647	2.950	—	—	—	—	—	—	—	—	—	647	2.950	1	1	658	2.949	7	12	
45	Lucca	895	3.410	1	53	—	—	—	—	—	—	—	896	3.463	2	12	911	3.451	7	99	
46	Massa-Carrara	296	1.107	2	198	—	—	—	—	—	—	—	298	1.305	2	7	314	1.298	12	70	
47	Pisa	923	3.105	2	88	—	—	—	—	—	—	—	925	3.193	1	1	940	3.192	11	19	
48	Pistoia	671	3.554	—	—	—	—	—	—	—	—	—	671	3.554	2	3	681	3.551	7	9	
49	Siena	897	2.346	2	24	—	—	—	—	—	—	—	899	2.370	—	—	946	2.370	35	48	
50	Perugia	1.654	3.294	8	148	—	—	—	—	—	—	—	1.662	3.442	1	12	1.719	3.430	53	102	
51	Terni	511	1.482	2	28	—	—	—	—	—	—	—	513	1.510	2	4	525	1.506	9	11	
52	Ancona	1.065	2.953	4	233	—	—	—	—	—	—	—	1.069	3.186	4	10	1.090	3.176	15	26	
53	Ascoli Piceno	920	1.520	1	13	—	—	—	—	—	—	—	921	1.533	—	—	939	1.533	15	22	
54	Macerata	835	1.729	1	1.176	—	—	—	—	—	—	—	836	2.905	1	61	854	2.844	15	22	
55	Pesaro e Urbino	862	1.838	—	—	—	—	—	—	—	—	—	862	1.838	1	1	871	1.837	9	17	
56	Frosinone	718	1.136	—	—	—	—	—	—	—	—	—	718	1.136	—	—	735	1.136	17	20	
57	Latina	439	724	2	77	—	—	—	—	—	—	—	441	801	—	—	453	801	9	10	
58	Rieti	382	596	—	—	—	—	—	—	—	—	—	382	596	—	—	388	596	5	5	
59	Roma	4.462	16.506	13	3.076	3	1.299	—	—	—	—	—	4.478	20.881	34	203	4.579	20.678	52	235	
60	Viterbo	659	1.181	1	13	—	—	—	—	—	—	—	660	1.194	—	—	679	1.194	14	15	
61	Campobasso	1.017	1.478	1	10	—	—	—	—	—	—	—	1.018	1.488	—	—	1.043	1.488	22	27	
62	Chieti	850	1.370	5	27	—	—	—	—	—	—	—	855	1.397	—	—	881	1.397	24	28	
63	L'Aquila	644	902	1	2	—	—	—	—	—	—	—	645	904	—	—	653	904	6	6	
64	Pescara	537	1.360	1	3	—	—	—	—	—	—	—	538	1.363	1	1	548	1.362	9	11	
65	Teramo	655	1.034	1	3	—	—	—	—	—	—	—	656	1.037	—	—	667	1.037	10	12	
66	Avellino	829	1.133	—	—	—	—	—	—	—	—	—	829	1.133	—	—	838	1.133	9	13	
67	Benevento	634	918	1	18	—	—	—	—	—	—	—	635	936	—	—	645	936	10	29	
68	Caserta	1.064	1.442	3	10	—	—	—	—	—	—	—	1.067	1.452	1	5	1.081	1.447	13	16	
69	Napoli	3.496	13.839	8	3.366	2	5.079	—	—	—	—	—	3.506	22.284	16	151	3.555	22.133	31	356	
70	Salerno	1.587	2.796	2	338	—	—	—	—	—	—	—	1.589	3.134	2	17	1.609	3.117	15	32	
71	Bari	2.512	5.170	5	161	—	—	—	—	—	—	—	2.517	5.331	3	18	2.566	5.313	33	48	
72	Brindisi	70																			

SEZIONE III — DITTE SECONDO IL NUMERO DI UNITA' LOCALI
 Tav. 23.12 — Industrie della trasformazione dei minerali non metalliferi (Classe 3.12)
 A — TOTALE DITTE

N. d'ordine	PROVINCIE	DITTE CON UNITA' LOCALI										TOTALE								
		fino a 2		da 3 a 5		da 6 a 10		da 11 a 15		da 16 a 20		21 e oltre		dette	ad-detti	UNITA' LOCALI AMMINISTRAT		UNITA' LOCALI OPERATIVE		
		dette	ad-detti	dette	ad-detti	dette	ad-detti	dette	ad-detti	dette	ad-detti	dette	ad-detti			TOTALE		riflettenti altra classe		
														N	ad-detti	N	ad-detti	N	ad-detti	
1	Alessandria	181	3.053	6	1.285								188	6.169	25	140	216	6.029	5	10
2	Asti	86	1.114							1	1.831		86	1.114			90	1.114	1	
3	Cuneo	171	1.942	5	219	1	70						177	2.231	3	10	214	2.221	31	151
4	Novara	191	2.497	2	264								193	2.761	2	3	208	2.758	7	29
5	Torino	473	3.968	11	800								484	4.768	22	64	535	4.704	22	65
6	Vercelli	132	629	1	123								133	752			136	752	3	75
7	Aosta (Valle di)	8	36	1	25								9	61			12	61	3	22
8	Bergamo	165	1.967	8	271	2	338						176	8.457	20	513	281	7.944	62	821
9	Brescia	184	1.465	8	765	1	210						193	2.440	10	19	226	2.421	18	398
10	Como	223	2.425	6	650	1	52						230	3.127	2	4	260	3.123	20	238
11	Cremona	91	589	3	863								94	1.452	1	5	102	1.447	4	4
12	Mantova	83	950	2	312								85	1.262			92	1.262	2	51
13	Milano	955	15.004	28	7.754	6	2.913	2	1.725				993	32.663	102	987	1.160	31.676	89	713
14	Pavia	183	2.053	4	592								187	2.645	8	15	206	2.630	10	70
15	Sondrio	26	152	1	28								27	180			31	180	3	6
16	Varese	166	1.474	3	169			1	2.139				170	3.782	5	17	190	3.765	11	99
17	Bolzano	65	887	1	37								66	924			70	924	4	6
18	Trento	100	593	7	415								107	1.008	4	9	125	999	16	66
19	Belluno	46	282	1	86								47	368	3	7	49	361	1	4
20	Padova	149	1.642	1	64	1	79						151	1.785	5	7	170	1.778	14	77
21	Rovigo	64	834										64	834	2	5	67	829	1	4
22	Treviso	155	2.473	3	208								159	2.681	3	5	175	2.676	7	26
23	Venezia	303	4.548	5	552	2	535						310	5.635	5	21	345	5.614	24	173
24	Verona	168	1.757	7	810	1	286						176	2.853	14	72	209	2.781	17	63
25	Vicenza	222	2.749	1	39					1	750		225	4.047	8	39	256	4.008	21	332
26	Gorizia	27	422	1	129								28	551	1	2	33	549	1	14
27	Udine	149	1.831	3	719	1	290						153	2.840	8	31	176	2.809	11	37
28	Trieste (Territorio di)	71	366	1	4								72	370	8	13	72	357		
29	Genova	232	1.244	9	2.303					1	2.450		242	5.997	17	145	283	5.852	24	161
30	Imperia	47	293	1	113								48	406	2	2	51	404	2	31
31	La Spezia	42	718	2	40								44	758	3	6	51	752	4	24
32	Savona	94	2.402										94	2.402	3	11	104	2.391	9	25
33	Bologna	207	3.395	6	1.393	1	582						214	5.370	13	80	243	5.290	10	42
34	Ferrara	89	1.053	1	196								90	1.249	5	10	97	1.239	1	2
35	Forlì	180	1.465	1	55								181	1.520			189	1.520	5	43
36	Modena	114	2.127	4	396								118	2.523	7	17	133	2.506	9	16
37	Parma	100	1.144	3	302								103	1.446	9	21	108	1.425	3	53
38	Piacenza	75	602	6	216			1	578	1	1.163		83	2.559	6	112	127	2.447	16	273
39	Ravenna	111	869	2	154								113	1.023	3	6	119	1.017	3	3
40	Reggio nell'Emilia	80	1.453										80	1.453	1	2	84	1.451	2	5
41	Arezzo	112	1.384										112	1.384	5	7	118	1.377	5	18
42	Firenze	550	7.725	9	1.854								555	9.623	33	121	595	9.502	12	34
43	Grosseto	62	222	1	46								63	268	2	2	65	266	1	7
44	Livorno	71	1.350	4	244								75	1.594	6	47	84	1.547	5	51
45	Lucca	318	2.471	7	857								325	3.328	13	26	352	3.302	12	123
46	Massa-Carrara	212	1.836	13	532								225	2.368	13	46	259	2.322	11	110
47	Pisa	360	2.072	3	246								363	2.318	2	3	390	2.315	10	152
48	Pistoia	80	1.147										80	1.147	2	3	86	1.144	2	8
49	Siena	159	2.059	5	173	1	54						165	2.286	10	18	190	2.268	10	44
50	Perugia	205	1.795	7	1.361								212	3.156	7	38	238	3.118	10	71
51	Terni	89	437										89	437	1	1	95	436	4	7
52	Ancona	120	1.396	2	156								122	1.552	4	9	140	1.543	14	120
53	Ascoli Piceno	83	518	4	69								87	587	4	10	99	577	11	22
54	Macerata	123	1.349										123	1.349	1	1	135	1.348	8	10
55	Pesaro e Urbino	126	865	4	158								130	1.023	7	21	139	1.002	9	23
56	Frosinone	157	739	2	224								159	963	1	1	169	962	7	14
57	Latina	53	756	1	23								54	779	1	2	66	777	7	29
58	Rieti	38	166										38	166	1	3	39	163	1	1
59	Roma	458	4.822	12	793	1	630	1	1.776				472	8.021	48	271	517	7.750	22	239
60	Viterbo	104	1.640	3	53	1	184						108	1.877	1	6	127	1.871	14	60
61	Campobasso	161	669										161	669	2	3	167	666	5	10
62	Chieti	131	824	2	52								133	876	3	4	142	872	5	11
63	L'Aquila	59	488	1	33								60	521			70	521	9	18
64	Pescara	87	1.141	3	357								90	1.498	1	4	103	1.494	9	28
65	Teramo	84	648										84	648	2	2	89	646	4	4
66	Avellino	127	1.007	2	21								129	1.028			140	1.028	6	12
67	Benevento	88	265										88	265			88	265		
68	Caserta	173	752	1	7								174	759	1	1	178	758	4	11
69	Napoli	459	4.147	2	1.291								461	5.438	4	23	478	5.415	6	9
70	Salerno	248	1.196	4	903								252	2.099	4	21	271	2.078	15	39
71	Bari	304	2.066	7	761	1	245						312	3.072	4	11	353	3.061	28	244
72	Brindisi	72	311										72	311	2	5	75	306	3	4
73	Foggia	164	552			1	19						165	571	2	4	173	567	3	3
74	Lecce	147	508										147	508			154	508	5	21
75	Taranto	133	487	2	68								135	555	1	2	148	553	7	30
76	Matera	85	248	1	99								86	347	2	6	88	341	2	12
77	Potenza	157	473										157	473	1	1	158	472	1	2
78	Catanzaro	242	574	1	133								243	707	6	7	250	700	2	2
79	Cosenza	213	804	2	16								215	820	1	2	223	818	7	8
80	Reggio di Calabria	227	690										227	690	1	2	232	688	5	19
81	Agrigento	239	577	2	48								242	644	3	4	259	640	4	33
82	Caltanissetta	201	485					1	19				201	485	1	1	205	484	1	1
83	Catania	486	1.525	2	80								488	1.605	1					

SEZIONE III — DITTE SECONDO IL NUMERO DI UNITA' LOCALI
 Segue Tav. 23.12 — Industrie della trasformazione dei minerali non metalliferi (Classe 3.12)

B — DITTE INDIVIDUALI

N. d'ordine	PROVINCIE	DITTE CON UNITA LOCALI										TOTALE									
		fino a 2		da 3 a 5		da 6 a 10		da 11 a 15		da 16 a 20		21 e oltre		ditte	ad-detti	UNITA' LOCALI AMMINISTRAT.		UNITA' LOCALI OPERATIVE			
		ditte	ad-detti	ditte	ad-detti	ditte	ad-detti	ditte	ad-detti	ditte	ad-detti	ditte	ad-detti			TOTALE		riflettenti altra classe			
														N	ad-detti	N	ad-detti	N	ad-detti		
1	Alessandria	116	636	1	106	—	—	—	—	—	—	—	117	742	2	6	124	736	2	1	
2	Asti	61	364	—	—	—	—	—	—	—	—	—	61	364	—	—	64	364	—	—	
3	Cuneo	131	778	2	160	1	70	—	—	—	—	—	134	1.008	3	10	160	998	23	50	
4	Novara	136	1.149	—	—	—	—	—	—	—	—	—	136	1.149	1	2	139	1.147	1	1	
5	Torino	330	1.635	4	91	—	—	—	—	—	—	—	334	1.726	4	6	361	1.720	11	23	
6	Vercelli	95	337	1	123	—	—	—	—	—	—	—	96	460	—	—	99	460	3	75	
7	Aosta (Valle di)	7	33	1	25	—	—	—	—	—	—	—	8	58	—	—	11	58	3	22	
8	Bergamo	99	541	3	71	—	—	—	—	—	—	—	102	612	4	6	114	606	10	40	
9	Brescia	135	639	1	40	1	210	—	—	—	—	—	137	889	2	4	152	885	8	145	
10	Como	147	704	3	177	—	—	—	—	—	—	—	150	881	1	3	162	878	9	69	
11	Cremona	72	238	—	—	—	—	—	—	—	—	—	72	238	—	—	74	238	2	2	
12	Mantova	57	268	—	—	—	—	—	—	—	—	—	57	268	—	—	58	268	1	—	
13	Milano	625	3.167	6	365	1	127	—	—	—	—	—	632	3.659	11	51	660	3.608	13	87	
14	Pavia	133	728	2	82	—	—	—	—	—	—	—	135	810	1	2	142	808	7	37	
15	Sondrio	22	101	1	28	—	—	—	—	—	—	—	23	129	—	—	26	129	2	6	
16	Varese	102	472	—	—	—	—	—	—	—	—	—	102	472	—	—	103	472	1	1	
17	Bolzano	57	219	1	37	—	—	—	—	—	—	—	58	256	—	—	61	256	3	5	
18	Trento	80	273	3	41	—	—	—	—	—	—	—	83	314	1	1	93	313	8	10	
19	Belluno	31	89	—	—	—	—	—	—	—	—	—	31	89	—	—	32	89	1	4	
20	Padova	107	620	1	64	—	—	—	—	—	—	—	108	684	1	1	114	683	5	36	
21	Rovigo	46	438	—	—	—	—	—	—	—	—	—	46	438	1	3	49	435	1	4	
22	Treviso	106	553	1	10	—	—	—	—	—	—	—	107	563	1	1	113	562	3	6	
23	Venezia	212	1.155	1	177	—	—	—	—	—	—	—	213	1.332	1	11	224	1.321	3	11	
24	Verona	106	550	—	—	—	—	—	—	—	—	—	106	550	1	1	116	549	8	8	
25	Vicenza	148	1.138	—	—	—	—	—	—	—	—	—	148	1.138	1	2	152	1.136	3	8	
26	Gorizia	20	100	1	129	—	—	—	—	—	—	—	21	229	—	—	25	229	1	14	
27	Udine	110	782	1	14	—	—	—	—	—	—	—	111	796	2	5	119	791	7	15	
28	Trieste (Territorio di)	50	177	—	—	—	—	—	—	—	—	—	50	177	—	—	51	177	—	—	
29	Genova	151	466	2	36	—	—	—	—	—	—	—	153	502	1	2	163	500	9	29	
30	Imperia	34	153	1	113	—	—	—	—	—	—	—	35	266	1	1	38	265	2	31	
31	La Spezia	26	91	1	9	—	—	—	—	—	—	—	27	100	—	—	31	100	3	7	
32	Savona	49	183	—	—	—	—	—	—	—	—	—	49	183	—	—	53	183	4	6	
33	Bologna	133	973	1	19	—	—	—	—	—	—	—	134	992	—	—	144	992	4	27	
34	Ferrara	64	358	—	—	—	—	—	—	—	—	—	64	358	1	2	65	356	—	—	
35	Forlì	129	582	1	55	—	—	—	—	—	—	—	130	637	—	—	135	637	3	2	
36	Modena	78	447	1	45	—	—	—	—	—	—	—	79	492	2	6	86	486	4	7	
37	Parma	61	276	—	—	—	—	—	—	—	—	—	61	276	1	2	63	274	1	1	
38	Piacenza	54	218	2	14	—	—	—	—	—	—	—	56	232	—	—	63	232	4	12	
39	Ravenna	69	186	—	—	—	—	—	—	—	—	—	69	186	1	1	70	185	1	1	
40	Reggio nell'Emilia	57	342	—	—	—	—	—	—	—	—	—	57	342	—	—	58	342	1	4	
41	Arezzo	75	498	—	—	—	—	—	—	—	—	—	75	498	2	1	77	497	2	10	
42	Firenze	306	1.397	1	60	—	—	—	—	—	—	—	307	1.457	6	9	320	1.448	4	5	
43	Grosseto	47	125	—	—	—	—	—	—	—	—	—	47	125	—	—	48	125	—	—	
44	Livorno	43	163	2	55	—	—	—	—	—	—	—	45	218	2	18	50	200	3	6	
45	Lucca	209	1.093	4	211	—	—	—	—	—	—	—	213	1.304	7	12	229	1.292	7	9	
46	Massa-Carrara	154	879	5	182	—	—	—	—	—	—	—	159	1.061	5	9	173	1.052	5	55	
47	Pisa	299	743	1	5	—	—	—	—	—	—	—	300	748	1	1	313	747	5	18	
48	Pistoia	51	386	—	—	—	—	—	—	—	—	—	51	386	1	2	55	384	1	1	
49	Siena	104	290	2	5	—	—	—	—	—	—	—	106	295	1	4	120	291	3	3	
50	Perugia	150	763	1	7	—	—	—	—	—	—	—	151	770	1	1	165	769	7	8	
51	Terni	64	242	—	—	—	—	—	—	—	—	—	64	242	—	—	67	242	2	3	
52	Ancona	83	524	—	—	—	—	—	—	—	—	—	83	524	2	2	92	522	7	55	
53	Ascoli Piceno	60	240	1	4	—	—	—	—	—	—	—	61	244	1	1	66	243	5	3	
54	Macerata	87	595	—	—	—	—	—	—	—	—	—	87	595	1	1	93	594	5	7	
55	Pesaro e Urbino	86	274	2	16	—	—	—	—	—	—	—	88	290	3	6	92	284	4	7	
56	Frosinone	122	397	1	11	—	—	—	—	—	—	—	123	408	1	1	130	407	7	14	
57	Latina	39	182	1	23	—	—	—	—	—	—	—	40	205	—	—	50	205	6	25	
58	Rieti	33	138	—	—	—	—	—	—	—	—	—	33	138	1	3	34	135	1	1	
59	Roma	343	1.904	4	57	—	—	—	—	—	—	—	347	1.961	10	15	363	1.946	11	53	
60	Viterbo	69	357	1	20	—	—	—	—	—	—	—	70	377	—	—	77	377	7	16	
61	Campobasso	143	300	—	—	—	—	—	—	—	—	—	143	300	—	—	146	300	3	3	
62	Chieti	90	224	1	7	—	—	—	—	—	—	—	91	231	2	2	95	229	2	5	
63	L'Aquila	45	227	1	33	—	—	—	—	—	—	—	46	260	—	—	53	260	6	9	
64	Pescara	63	713	1	1	—	—	—	—	—	—	—	64	714	—	—	72	714	6	4	
65	Teramo	60	322	—	—	—	—	—	—	—	—	—	60	322	1	1	62	321	2	2	
66	Avellino	114	368	1	13	—	—	—	—	—	—	—	115	381	—	—	121	381	2	3	
67	Benevento	84	230	—	—	—	—	—	—	—	—	—	84	230	—	—	84	230	—	—	
68	Caserta	160	514	1	7	—	—	—	—	—	—	—	161	521	—	—	165	521	4	11	
69	Napoli	395	1.605	—	—	—	—	—	—	—	—	—	395	1.605	1	3	403	1.602	3	7	
70	Salerno	218	803	2	5	—	—	—	—	—	—	—	220	808	—	—	232	808	11	25	
71	Bari	256	1.128	2	102	—	—	—	—	—	—	—	258	1.230	1	7	276	1.223	13	56	
72	Brindisi	66	233	—	—	—	—	—	—	—	—	—	66	233	1	2	69	231	3	4	
73	Foggia	141	426	—	—	—	—	—	—	—	—	—	141	426	1	2	144	424	3	3	
74	Lecco	126	370	—	—	—	—	—	—	—	—	—	126	370	—	—	133	370	5	21	
75	Taranto	117	325	2	68	—	—	—	—	—	—	—	119	393	1	2	131	391	6	7	
76	Matera	78	159	1	99	—	—	—	—	—	—	—	79	258	1	4	80	254	1	10	
77	Potenza	140	309	—	—	—	—	—	—	—	—	—	140	309	1	1	140	308	—	—	
78	Catanzaro	228	476	—	—	—	—	—	—	—	—	—	228	476	4	4	232	472	1	1	

SEZIONE III — DITTE SECONDO IL NUMERO DI UNITA' LOCALI

TAV. 23.13 — Industrie chimiche e affini (Classe 3.13)

A — TOTALE DITTE

N. d'ordine	PROVINCIE	DITTE CON UNITA' LOCALI												TOTALE							
		fino a 2		da 3 a 5		da 6 a 10		da 11 a 15		da 16 a 20		21 e oltre		ditte	ad-detti	UNITA' LOCALI AMMINISTRAT.		UNITA' LOCALI OPERATIVE			
		ditte	ad-detti	ditte	ad-detti	ditte	ad-detti	ditte	ad-detti	ditte	ad-detti	ditte	ad-detti			TOTALE		riflettenti altra classe			
														N	ad-detti	N	ad-detti	N	ad-detti		
1	Alessandria	61	908	1	26								62	934	2	4	69	930	5	34	
2	Asti	18	95										18	95	2	3	19	92	1	1	
3	Cuneo	66	318	2	256								68	574	3	8	74	566	2	10	
4	Novara	54	310	3	80								57	390	5	23	64	367	3	3	
5	Torino	451	3.801	10	1.549	5	4.146	1	1.913				467	11.409	43	629	531	10.780	37	1.450	
6	Vercelli	28	214										28	214	1	1	28	213			
7	Aosta (Valle di)	1	2										1	2			1	2			
8	Bergamo	68	1.753	2	193								70	1.946	3	9	79	1.937	5	8	
9	Brescia	45	258	2	144								47	402	1	6	50	396	3	22	
10	Como	76	926	2	102								78	1.021	4	15	84	1.013	5	29	
11	Cremona	34	772	2	69								36	841			45	841	5	11	
12	Mantova	20	244	2	44								22	288	2	8	27	280	4	6	
13	Milano	1.086	23.431	72	15.631	21	24.848	8	21.587	2	2.891	3	44.483	1.192	132.871	284	8.526	1.826	124.345	1.200	24.781
14	Pavia	57	575	1	24								58	599	4	9	65	590	5	7	
15	Sondrio	5	7										5	7			5	7			
16	Varese	101	1.643										101	1.643	3	4	104	1.639	2	7	
17	Bolzano	32	110										32	110	2	4	34	106	1	4	
18	Trento	19	77	2	176								21	253	4	15	23	238	1	3	
19	Belluno	5	19										5	19			6	19	1	1	
20	Padova	57	787	3	384								60	1.171	9	42	73	1.129	10	78	
21	Rovigo	10	31										10	31			11	31	1	2	
22	Treviso	32	214			1	116						33	330	2	10	39	320	6	76	
23	Venezia	39	1.158	1	194								40	1.352	3	27	44	1.325	4	14	
24	Verona	43	503	3	46	2	340	1	244				49	1.133	6	37	78	1.096	20	35	
25	Vicenza	30	158	2	402								32	560			40	560	8	101	
26	Gorizia	9	58										9	58			10	58			
27	Udine	25	132										25	132	2	6	25	126			
28	Trieste (Territorio di)	65	1.439	1	42								66	1.481	11	127	74	1.354	3	6	
29	Genova	301	4.184	11	1.084	1	1.275					2	4.353	315	10.896	80	1.814	422	9.082	90	1.339
30	Imperia	42	249	2	135								44	384	1	9	52	375	7	32	
31	La Spezia	21	64										21	64			22	64	1	1	
32	Savona	33	187	3	525								36	62	3	40	42	672	3	89	
33	Bologna	123	1.681	4	556	1	598						128	2.835	14	69	144	2.765	13	106	
34	Ferrara	13	173										13	173			15	173	2	12	
35	Forlì	23	90										23	90			24	90	1	1	
36	Modena	17	106	1	34								18	140			22	140	4	20	
37	Parma	42	678			2	637						44	1.315	4	13	58	1.302	12	320	
38	Piacenza	19	130	3	80								22	210			28	210	4	5	
39	Ravenna	11	157										11	157			11	157			
40	Reggio nell'Emilia	26	140	1	341								27	481	2	94	29	387	2	13	
41	Arezzo	18	106										18	106	1	1	18	105			
42	Firenze	193	2.229	11	1.308	3	1.308						207	4.845	25	140	251	4.705	32	294	
43	Grosseto	6	25										6	25			6	25			
44	Livorno	51	179			1	40						53	4.763	3	121	73	4.642	18	1.289	
45	Lucca	41	221	3	268								44	489	2	7	49	482			
46	Massa-Carrara	11	54										11	54			12	54	1	4	
47	Pisa	50	588	1	13								51	601			59	601	7	9	
48	Pistoia	17	77										17	77			17	77			
49	Siena	12	37			1	363						13	400	4	69	18	331	4	15	
50	Perugia	23	169	1	13								24	182			32	182	4	4	
51	Terni	7	106										7	106			10	106	2	15	
52	Ancona	12	65										13	408	1	2	29	406	14	98	
53	Ascoli Piceno	25	100										25	100	2	2	26	98	1	22	
54	Macerata	8	105										8	105	1	5	8	100			
55	Pesaro e Urbino	6	13										6	13			7	13	1	1	
56	Frosinone	12	50										13	480			28	480	15	98	
57	Latina	10	46										10	46			10	46			
58	Rieti	5	9										5	9			5	9			
59	Roma	248	3.459	10	4.899	5	5.789	4	2.963				268	21.205	61	1.228	370	19.977	67	725	
60	Viterbo	10	33										10	33			10	33			
61	Campobasso	20	35										20	35	1	1	20	34			
62	Chieti	27	72										27	72	1	1	28	71	1	2	
63	L'Aquila	14	24										14	24	1	2	14	22			
64	Pescara	24	232										24	232			27	232	2	18	
65	Teramo	19	33										19	33			19	33			
66	Avellino	25	64										25	64			26	64	1	1	
67	Benevento	18	190										18	190			19	190	1	2	
68	Caserta	41	103										41	103			44	103	3	7	
69	Napoli	226	1.874	4	422								230	2.293	12	51	247	2.245	10	40	
70	Salerno	38	263										38	263	1	5	41	258	2	4	
71	Bari	83	720	1	69								84	789	6	29	92	760	8	87	
72	Brindisi	20	97										20	97	1	2	20	95			
73	Foggia	13	28										13	28			14	28	1	1	
74	Lecce	30	73										30	73	1	2	31	71			
75	Taranto	10	22										10	22			10	22			
76	Matera	4	10										4	10			4	10			
77	Potenza	11	22										11	22			11	22			
78	Catanzaro	27	97										27	97	1	1	29	96	2	23	
79	Cosenza	12	86										12	86			12	86			
80	Reggio di Calabria	78	216										78	216	2	3	81	213	3	4	
81	Agri	16	65	1	21								17	86			22	86	5	21	
82	Caltanissetta																				
83	Catania	134	825	2	265								136	1.090	2	14	142	1.076	5	22	
84	Enna	3	37	1	12								4	49	1	2	6	47	2	7	
85	Messina	135	716	3	57								138	773	2	5	149	768	11	41	
86	Palermo	105	607	2	499								107	1.106	5	125	116	981	2	3	
87	Ragusa	12	29										12	29			12	29			
88	Siracusa	22	67										22	67			23	67	1	1	
89	Trapani	21	49	1	15	1	70						23	134	2	14	30	120	6	40	
90	Cagliari	20	106										20	106			22	106	2	11	
91	Nuoro	1	1										1	1			1	1			
92	Sassari	5	22	1	32								6	54	1	1	8	53	1	1	
	ITALIA	5.187	62.238	178	30.010	44	39.530	14													

SEZIONE III — DITE SECONDO IL NUMERO DI UNITA' LOCALI
Segue Tav. 23.13 — *Industrie chimiche e affini (Classe 3.13)*
B — DITE INDIVIDUALI

N. d'ordine	PROVINCIE	DITTE CON UNITA' LOCALI										TOTALE									
		fino a 2		da 3 a 5		da 6 a 10		da 11 a 15		da 16 a 20		21 e oltre		ditte	ad-detti	UNITA' LOCALI AMMINISTRAT.		UNITA' LOCALI OPERATIVE			
		ditte	ad-detti	ditte	ad-detti	ditte	ad-detti	ditte	ad-detti	ditte	ad-detti	ditte	ad-detti			TOTALE		riflettenti altra classe			
														N	ad-detti	N	ad-detti	N	ad-detti		
1	Alessandria	34	166	—	—	—	—	—	—	—	—	—	34	166	1	1	36	165	2	3	
2	Asti	13	61	—	—	—	—	—	—	—	—	—	13	61	1	1	14	60	1	1	
3	Cuneo	44	110	—	—	—	—	—	—	—	—	—	44	110	—	—	46	110	2	10	
4	Novara	37	100	—	—	—	—	—	—	—	—	—	37	100	1	2	37	98	—	—	
5	Torino	253	963	—	—	—	—	—	—	—	—	—	253	963	7	13	256	950	2	2	
6	Vercelli	13	64	—	—	—	—	—	—	—	—	—	13	64	—	—	13	64	—	—	
7	Aosta (Valle di)	1	2	—	—	—	—	—	—	—	—	—	1	2	—	—	1	2	—	—	
8	Bergamo	33	253	1	21	—	—	—	—	—	—	—	34	274	1	1	38	273	2	—	
9	Brescia	27	91	1	14	—	—	—	—	—	—	—	28	105	—	—	30	105	2	5	
10	Como	41	252	1	8	—	—	—	—	—	—	—	42	260	1	—	44	257	2	4	
11	Cremona	15	70	—	—	—	—	—	—	—	—	—	15	70	—	3	15	70	2	12	
12	Mantova	14	39	1	9	—	—	—	—	—	—	—	15	48	—	—	19	48	3	4	
13	Milano	379	2.200	4	1.527	—	—	—	—	—	—	—	383	3.727	11	41	399	3.686	9	15	
14	Pavia	30	118	—	—	—	—	—	—	—	—	—	30	118	1	1	33	117	2	3	
15	Sondrio	3	4	—	—	—	—	—	—	—	—	—	3	4	—	—	3	4	—	—	
16	Varese	55	213	—	—	—	—	—	—	—	—	—	55	213	—	—	56	213	—	—	
17	Bolzano	23	68	—	—	—	—	—	—	—	—	—	23	68	1	—	25	66	1	4	
18	Trento	12	31	—	—	—	—	—	—	—	—	—	12	31	—	2	12	31	—	—	
19	Belluno	4	12	—	—	—	—	—	—	—	—	—	4	12	—	—	5	12	1	1	
20	Padova	30	251	1	15	—	—	—	—	—	—	—	31	266	—	—	37	266	4	7	
21	Rovigo	9	27	—	—	—	—	—	—	—	—	—	9	27	—	—	10	27	1	2	
22	Treviso	20	88	—	—	—	—	—	—	—	—	—	20	88	1	2	21	86	1	7	
23	Venezia	17	67	—	—	—	—	—	—	—	—	—	17	67	1	1	17	66	—	—	
24	Verona	22	163	—	—	1	47	—	—	—	—	—	23	210	2	28	30	182	7	10	
25	Vicenza	24	137	1	14	—	—	—	—	—	—	—	25	151	—	—	30	151	5	34	
26	Gorizia	2	4	—	—	—	—	—	—	—	—	—	2	4	—	—	2	4	—	—	
27	Udine	16	62	—	—	—	—	—	—	—	—	—	16	62	—	—	16	62	—	—	
28	Trieste (Territorio di)	27	115	—	—	—	—	—	—	—	—	—	27	115	3	6	29	109	1	4	
29	Genova	150	656	2	313	—	—	—	—	—	—	—	152	969	10	19	157	950	3	6	
30	Imperia	30	132	—	—	—	—	—	—	—	—	—	30	132	—	—	32	132	2	23	
31	La Spezia	14	32	—	—	—	—	—	—	—	—	—	14	32	—	—	14	32	—	—	
32	Savona	22	41	—	—	—	—	—	—	—	—	—	22	41	1	1	22	40	—	—	
33	Bologna	56	473	—	—	—	—	—	—	—	—	—	56	473	4	23	57	450	1	1	
34	Ferrara	6	49	—	—	—	—	—	—	—	—	—	6	49	—	—	7	49	1	5	
35	Forlì	16	48	—	—	—	—	—	—	—	—	—	16	48	—	—	17	48	1	1	
36	Modena	11	41	—	—	—	—	—	—	—	—	—	11	41	—	—	13	41	2	4	
37	Parma	20	232	—	—	1	46	—	—	—	—	—	21	278	1	3	28	275	6	20	
38	Piacenza	12	73	2	46	—	—	—	—	—	—	—	14	119	—	—	18	119	4	5	
39	Ravenna	6	25	—	—	—	—	—	—	—	—	—	6	25	—	—	6	25	—	—	
40	Reggio nell'Emilia	17	35	—	—	—	—	—	—	—	—	—	17	35	—	—	17	35	—	—	
41	Arezzo	13	45	—	—	—	—	—	—	—	—	—	13	45	1	1	13	44	—	—	
42	Firenze	106	658	2	118	—	—	—	—	—	—	—	108	773	3	10	116	763	4	37	
43	Grosseto	3	4	—	—	—	—	—	—	—	—	—	3	4	—	—	3	4	—	—	
44	Livorno	34	95	—	—	—	—	—	—	—	—	—	34	95	1	2	34	93	—	—	
45	Lucca	30	132	1	33	—	—	—	—	—	—	—	31	165	1	3	32	162	—	—	
46	Massa-Carrara	9	38	—	—	—	—	—	—	—	—	—	9	38	—	—	9	38	—	—	
47	Pisa	30	114	—	—	—	—	—	—	—	—	—	30	114	—	—	32	114	2	3	
48	Pistoia	13	44	—	—	—	—	—	—	—	—	—	13	44	—	—	13	44	—	—	
49	Siena	8	17	—	—	—	—	—	—	—	—	—	8	17	—	—	9	17	1	1	
50	Perugia	13	100	1	13	—	—	—	—	—	—	—	14	113	—	—	18	113	3	3	
51	Terni	6	52	—	—	—	—	—	—	—	—	—	6	52	—	—	8	52	2	15	
52	Ancona	6	18	—	—	—	—	—	—	—	—	—	6	18	—	—	6	18	—	—	
53	Ascoli Piceno	19	75	—	—	—	—	—	—	—	—	—	19	75	2	2	20	73	1	22	
54	Macerata	6	11	—	—	—	—	—	—	—	—	—	6	11	—	—	6	11	—	—	
55	Pesaro e Urbino	3	6	—	—	—	—	—	—	—	—	—	3	6	—	—	3	6	—	—	
56	Frosinone	12	50	—	—	—	—	—	—	—	—	—	12	50	—	—	12	50	—	—	
57	Latina	10	46	—	—	—	—	—	—	—	—	—	10	46	—	—	10	46	—	—	
58	Rieti	5	9	—	—	—	—	—	—	—	—	—	5	9	—	—	5	9	—	—	
59	Roma	131	458	1	7	—	—	—	—	—	—	—	132	465	2	2	136	463	4	11	
60	Viterbo	8	29	—	—	—	—	—	—	—	—	—	8	29	—	—	8	29	—	—	
61	Campobasso	19	29	—	—	—	—	—	—	—	—	—	19	29	—	—	19	29	—	—	
62	Chieti	24	54	—	—	—	—	—	—	—	—	—	24	54	—	—	24	54	—	—	
63	L'Aquila	12	19	—	—	—	—	—	—	—	—	—	12	19	—	—	12	19	—	—	
64	Pescara	12	25	—	—	—	—	—	—	—	—	—	12	25	—	—	13	25	1	2	
65	Teramo	17	27	—	—	—	—	—	—	—	—	—	17	27	—	—	17	27	—	—	
66	Avellino	23	55	—	—	—	—	—	—	—	—	—	23	55	—	—	24	55	1	1	
67	Benevento	16	145	—	—	—	—	—	—	—	—	—	16	145	—	—	17	145	1	2	
68	Caserta	41	103	—	—	—	—	—	—	—	—	—	41	103	—	—	44	103	3	7	
69	Napoli	163	596	—	—	—	—	—	—	—	—	—	163	596	1	3	166	593	3	8	
70	Salerno	30	76	—	—	—	—	—	—	—	—	—	30	76	—	—	33	76	2	4	
71	Bari	62	390	—	—	—	—	—	—	—	—	—	62	390	1	5	67	385	5	77	
72	Brindisi	17	40	—	—	—	—	—	—	—	—	—	17	40	—	—	17	40	—	—	
73	Foggia	11	24	—	—	—	—	—	—	—	—	—	11	24	—	—	12	24	1	1	
74	Lecce	27	51	—	—	—	—	—	—	—	—	—	27	51	—	—	27	51	—	—	
75	Taranto	10	22	—	—	—	—	—	—	—	—	—	10	22	—	—	10	22	—	—	
76	Matera	4	10	—	—	—	—	—	—	—	—	—	4	10	—	—	4	10	—	—	
77	Potenza	11	22	—	—	—	—	—	—	—	—	—	11	22	—	—	11	22	—	—	
78	Catanzaro	23	60	—	—	—	—	—	—	—	—	—	23	60	1	1	24	59	1	3	
79	Cosenza	10	23	—	—	—	—	—	—	—	—	—	10	23	—	—	10	23	—	—	
80	Reggio di Calabria	65	162	—	—	—	—	—	—	—	—	—	65	162	1	1	68	161	3	4	
81	Agrigento	10	30	—	—	—	—	—	—	—	—	—	10	30	—	—	11	30	1	9	
82	Calt																				

SEZIONE III — DITTE SECONDO IL NUMERO DI UNITA' LOCALI
 Tav. 23.14 — Industrie della gomma elastica (Classe 3.14)
 A — TOTALE DITTE

N. d'ordine	PROVINCIE	DITTE CON UNITA' LOCALI												TOTALE							
		fino a 2		da 3 a 5		da 6 a 10		da 11 a 15		da 16 a 20		21 e oltre		ditte	ad-detti	UNITA' LOCALI AMMINISTRAT		UNITA' LOCALI OPERATIVE			
		ditte	ad-detti	ditte	ad-detti	ditte	ad-detti	ditte	ad-detti	ditte	ad-detti	ditte	ad-detti			TOTALE		riflettenti altra classe			
														N	ad-detti	N	ad-detti	N	ad-detti		
1	Alessandria	25	280										25	280			26	280			
2	Asti	8	21										8	21			8	21			
3	Cunco	12	41										12	41			12	41			
4	Novara	16	36										16	36			16	36			
5	Torino	97	1.583			1	728	1	1.372	1	4.137	100	7.820	3	64	137	7.756	32	951		
6	Vercelli	18	24										18	24			18	24			
7	Aosta (Valle di)	1	2										1	2			1	2			
8	Bergamo	29	50										29	50			29	50			
9	Brescia	37	118										37	118			39	118			
10	Como	13	194										13	194			13	194			
11	Cremona	28	44										28	44			28	44			
12	Mantova	21	43										21	43			21	43			
13	Milano	190	2.677	1	49			1	931			193	27.260	9	1.167	253	26.093	33	2.164		
14	Pavia	49	3.335									49	3.335	1	1	50	3.334				
15	Sondrio	2	3									2	3			2	3				
16	Varese	25	308									25	308			26	308	1	2		
17	Bolzano	9	14									9	14			9	14				
18	Trento	5	12									5	12			5	12				
19	Belluno	2	6									2	6			2	6				
20	Padova	15	82									15	82			15	82				
21	Rovigo	15	43									15	43			17	43	2	6		
22	Treviso	11	30									11	30			12	30	1	1		
23	Venezia	13	35									13	35			14	35	1	1		
24	Verona	23	52									23	52			24	52				
25	Vicenza	14	47									14	47			14	47				
26	Gorizia	2	3									2	3			2	3				
27	Udine	23	64									23	64			24	64				
28	Trieste (Territorio di)	4	13									4	13			4	13				
29	Genova	36	93	1	66							37	159	1	1	40	158	2	4		
30	Imperia	4	6									4	6			4	6				
31	La Spezia	5	8									5	8			5	8				
32	Savona	8	97									8	97			8	97				
33	Bologna	66	437									66	437	1	14	69	423	1	2		
34	Ferrara	14	25									14	25			15	25	1	1		
35	Forlì	25	45									25	45			26	45				
36	Modena	35	70									35	70			35	70				
37	Parma	16	76									16	76			16	76				
38	Piacenza	14	36									14	36			14	36				
39	Ravenna	29	43					1	1.023			30	1.066	1	31	39	1.035	9	30		
40	Reggio nell'Emilia	30	91									30	91			32	91				
41	Arezzo	12	31									12	31			13	31	1	2		
42	Firenze	49	274									49	274	3	4	49	270				
43	Grosseto	6	9									6	9			6	9				
44	Livorno	13	74									13	74			14	74				
45	Lucca	20	121									20	121			20	121				
46	Massa-Carrara	6	13									6	13			6	13				
47	Pisa	13	22									13	22			14	22				
48	Pistoia	10	20									10	20			10	20				
49	Siena	9	19									9	19			9	19				
50	Perugia	19	33									19	33			19	33				
51	Terni	5	9	1	4							6	13			8	13				
52	Ancona	20	33									20	33			21	33	1	1		
53	Ascoli Piceno	10	21									10	21			11	21				
54	Macerata	7	10									7	10			8	10	1			
55	Pesaro e Urbino	11	14									11	14			11	14				
56	Frosinone	21	68									21	68			21	68				
57	Latina	8	13									8	13			8	13				
58	Rieti	2	2									2	2			2	2				
59	Roma	103	334	1	2							104	336	3	8	107	328	2	4		
60	Viterbo	9	14									9	14			9	14				
61	Campobasso																				
62	Chieti	9	14									9	14			10	14	1	1		
63	L'Aquila	2	3									2	3			2	3				
64	Pescara	6	13									6	13			6	13				
65	Teramo	6	12									6	12			6	12				
66	Avellino	4	15									4	15			5	15	1	1		
67	Benevento	2	2									2	2			2	2				
68	Caserta	7	9									7	9			7	9				
69	Napoli	50	210									50	210	1	2	52	208	1	3		
70	Salerno	19	48									19	48			21	48	1	1		
71	Bari	29	64									29	64	1	5	31	59	1	1		
72	Brindisi	9	12									9	12			9	12				
73	Foggia	12	25									12	25			13	25				
74	Lecce	10	22									10	22			10	22				
75	Taranto	10	13									10	13			10	13				
76	Matera	1	1									1	1			1	1				
77	Potenza	1	1									1	1			1	1				
78	Catanzaro	7	9									7	9			7	9				
79	Cosenza	4	5									4	5			4	5				
80	Reggio di Calabria	2	5									2	5			2	5				
81	Agrigento	3	4									3	4			3	4				
82	Caltanissetta	2	2									2	2			2	2				
83	Catania	23	36									23	36			23	36				
84	Enna																				
85	Messina	6	14									6	14			6	14				
86	Palermo	13	34									13	34			13	34				
87	Ragusa	2	3									2	3			2	3				
88	Siracusa	9	12									9	12			10	12	1	1		
89	Trapani	7	15									7	15			8	15	1	1		
90	Cagliari	6	13									6	13			6	13				
91	Nuoro	2	3									2	3			2	3				
92	Sassari	3	6									3	6			3	6				
	ITALIA	1.608	11.946	4	121	1	728	3	3.326	1	4.137	1.618	43.861	24	1.297	1.767	42.564	95	3.178		

SEZIONE III — DITTE SECONDO IL NUMERO DI UNITA' LOCALI
 Segue Tav. 23.14 — Industrie della gomma elastica (Classe 3.14)
 B — DITTE INDIVIDUALI

N. d'ordine	PROVINCIE	DITTE CON UNITA' LOCALI										TOTALE									
		fino a 2		da 3 a 5		da 6 a 10		da 11 a 15		da 16 a 20		21 e oltre		ditte	ad-detti	UNITA' LOCALI AMMINISTRAT		UNITA' LOCALI OPERATIVE			
		ditte	ad-detti	ditte	ad-detti	ditte	ad-detti	ditte	ad-detti	ditte	ad-detti	ditte	ad-detti			TOTALE		riflettenti altra classe			
														N	ad-detti	N	ad-detti	N	ad-detti		
1	Alessandria	22	271										22	271			23	271			
2	Asti	7	14										7	14			7	14			
3	Cuneo	9	18										9	18			9	18			
4	Novara	15	21										15	21			15	21			
5	Torino	69	200										69	200			70	200			
6	Vercelli	17	22										17	22			17	22			
7	Aosta (Valle di)																				
8	Bergamo	26	44										26	44			26	44			
9	Brescia	33	98										33	98			34	98			
10	Como	10	24										10	24			10	24			
11	Cremona	24	31										24	31			24	31			
12	Mantova	16	26										16	26			16	26			
13	Milano	128	491										128	491	1	2	129	489			
14	Pavia	35	638										35	638	1	1	36	637			
15	Sondrio	2	3										2	3			2	3			
16	Varese	16	39										16	39			16	39			
17	Bolzano	7	7										7	7			7	7			
18	Trento	3	6										3	6			3	6			
19	Belluno	2	6										2	6			2	6			
20	Padova	9	45										9	45			9	45			
21	Rovigo	15	43										15	43			17	43	2	6	
22	Treviso	7	19										7	19			8	19	1	1	
23	Venezia	12	32										12	32			13	32	1	1	
24	Verona	21	44										21	44			22	44			
25	Vicenza	12	43										12	43			12	43			
26	Gorizia	2	3										2	3			2	3			
27	Udine	18	44										18	44			19	44			
28	Trieste (Territorio di)	4	13										4	13			4	13			
29	Genova	30	65										30	65			31	65	1	3	
30	Imperia	4	6										4	6			4	6			
31	La Spezia	5	8										5	8			5	8			
32	Savona	6	7										6	7			6	7			
33	Bologna	61	158										61	158			63	158			
34	Ferrara	13	23										13	23			14	23	1	1	
35	Forlì	21	33										21	33			21	33			
36	Modena	31	62										31	62			31	62			
37	Parma	12	17										12	17			12	17			
38	Piacenza	12	22										12	22			12	22			
39	Ravenna	22	27										22	27			22	27			
40	Reggio nell'Emilia	24	76										24	76			26	76			
41	Arezzo	8	21										8	21			9	21	1	2	
42	Firenze	37	101										37	101			37	101			
43	Grosseto	5	7										5	7			5	7			
44	Livorno	9	19										9	19			9	19			
45	Lucca	16	33										16	33			16	33			
46	Massa-Carrara	5	10										5	10			5	10			
47	Pisa	13	22										13	22			14	22			
48	Pistola	9	16										9	16			9	16			
49	Siena	7	12										7	12			7	12			
50	Perugia	18	30										18	30			18	30			
51	Terni	4	8	1	4								5	12			7	12			
52	Ancona	14	19										14	19			15	19	1	1	
53	Ascoli Piceno	9	18										9	18			9	18			
54	Macerata	6	8										6	8			7	8	1		
55	Pesaro e Urbino	10	12										10	12			10	12			
56	Frosinone	20	51										20	51			20	51			
57	Latina	8	13										8	13			8	13			
58	Rieti	2	2										2	2			2	2			
59	Roma	94	188										94	188			95	188	1	1	
60	Viterbo	8	12										8	12			8	12			
61	Campobasso																				
62	Chieti	8	12										8	12			9	12	1	1	
63	L'Aquila	2	3										2	3			2	3			
64	Pescara	6	13										6	13			6	13			
65	Teramo	6	12										6	12			6	12			
66	Avellino	4	15										4	15			5	15	1	1	
67	Benevento	2	2										2	2			2	2			
68	Caserta	7	9										7	9			7	9			
69	Napoli	46	115										46	115	1	2	47	113			
70	Salerno	15	22										15	22			15	22			
71	Bari	28	61										28	61	1	5	30	56	1	1	
72	Brindisi	9	12										9	12			9	12			
73	Foggia	10	18										10	18			10	18			
74	Lecce	8	16										8	16			8	16			
75	Taranto	10	13										10	13			10	13			
76	Matera	1	1										1	1			1	1			
77	Potenza	1	1										1	1			1	1			
78	Catanzaro	7	9										7	9			7	9			
79	Cosenza	4	5										4	5			4	5			
80	Reggio di Calabria	1	2										1	2			1	2			
81	Agrigento	2	2										2	2			2	2			
82	Caltanissetta	2	2										2	2			2	2			
83	Catania	22	32										22	32			22	32			
84	Enna																				
85	Messina	5	11										5	11			5	11			
86	Palermo	9	21										9	21			9	21			
87	Ragusa	2	3										2	3			2	3			
88	Siracusa	9	12										9	12			10	12	1	1	
89	Trapani	7	15										7	15			8	15	1	1	
90	Cagliari	6	13										6	13			6	13			
91	Nuoro	2	3										2	3			2	3			
92	Sassari	2	3										2	3			2	3			
	ITALIA	1.327	3.809	1	4								1.328	3.813	4	10	1.359	3.803	15	21	

SEZIONE III — DITTE SECONDO IL NUMERO DI UNITA' LOCALI

TAV. 23.15 — Industrie manifatturiere varie (Classe 3.15)

A — TOTALE DITTE

N. d'ordine	PROVINCIE	DITTE CON UNITA LOCALI												T O T A L E							
		fino a 2		da 3 a 5		da 6 a 10		da 11 a 15		da 16 a 20		21 e oltre		ditte	ad-detti	UNITÀ LOCALI AMMINISTRAT.		UNITÀ LOCALI OPERATIVE			
		ditte	ad-detti	ditte	ad-detti	ditte	ad-detti	ditte	ad-detti	ditte	ad-detti	ditte	ad-detti			N	ad-detti	TOTALE		riflettenti altra classe	
															N	ad-detti	N	ad-detti	N	ad-detti	
1	Alessandria	33	296			1	163							34	459			39	459	1	1
2	Asti	6	25											6	25			6	25		
3	Cuneo	4	13											4	13			4	13		
4	Novara	63	433											63	433			68	433	3	5
5	Torino	315	3.238	4	2.296	1	58							320	5.592	8	58	335	5.534	8	32
6	Vercelli	26	116											26	116			26	116		
7	Aosta (Valle di)																				
8	Bergamo	60	564											60	564			60	564		
9	Brescia	47	1.248											47	1.248	4	8	49	1.240	2	9
10	Como	57	960	2	1.072									59	2.032	1	4	64	2.028	3	194
11	Cremona	27	159											27	159			27	159		
12	Mantova	45	1.144											45	1.144	1	10	46	1.134		
13	Milano	1.039	10.100	17	5.051	2	1.238	1	1.143					1.059	17.532	50	600	1.119	16.932	33	1.768
14	Pavia	51	841											51	841			53	841	2	6
15	Sondrio																				
16	Varese	167	2.699											167	2.699			172	2.699	1	1
17	Bolzano	19	120											19	120			19	120		
18	Trento	18	277											18	277			20	277	1	2
19	Belluno	76	1.508	2	332									78	1.840	1	2	85	1.838	5	15
20	Padova	35	715											35	715			36	715	1	3
21	Rovigo	5	13											5	13			5	13		
22	Treviso	29	826	1	253									30	1.079	1	1	34	1.078	1	
23	Venezia	38	302											38	302			41	302	2	15
24	Verona	27	308											27	308			29	308	1	1
25	Vicenza	41	898											41	898	1	3	43	895	2	9
26	Gorizia	3	8											3	8			3	8		
27	Udine	20	427											20	427			21	427	1	147
28	Trieste (Territorio di)	51	337											51	337			53	337	2	4
29	Genova	99	849	4	208									103	1.057	6	11	110	1.046	5	8
30	Imperia	5	11											5	11			5	11		
31	La Spezia	6	26											6	26			6	26		
32	Savona	6	7											6	7			6	7		
33	Bologna	119	1.197	1	22									120	1.219	3	10	124	1.209	1	8
34	Ferrara	10	78											10	78			10	78		
35	Forlì	11	196											11	196			11	196		
36	Modena	31	168											31	168			33	168	1	1
37	Parma	22	75											22	75			22	75		
38	Piacenza	18	243	1	33									19	276	3	5	20	271	1	1
39	Ravenna	11	36											11	36			11	36		
40	Reggio nell'Emilia	34	286											34	286			36	286		
41	Arezzo	9	23											9	23			9	23		
42	Firenze	107	518	3	51									110	569	5	24	120	545	9	17
43	Grosseto	4	18											4	18			4	18		
44	Livorno	9	15	1	478									10	493			12	493		
45	Lucca	16	77											16	77			16	77		
46	Massa-Carrara	1	2											1	2			1	2		
47	Pisa	13	31											13	31			13	31		
48	Pistoia	10	125											10	125			11	125		
49	Siena	3	25											3	25			3	25		
50	Perugia	9	34											9	34			10	34	1	1
51	Terni	3	5											3	5			3	5		
52	Ancona	187	4.296	2	1.051									189	5.347	2	35	199	5.312	4	4
53	Ascoli Piceno	6	9											6	9			6	9		
54	Macerata	36	567											36	567			36	567		
55	Pesaro e Urbino	19	251											19	251			19	251		
56	Frosinone	1	1											1	1			1	1		
57	Latina																				
58	Rieti	1	3											1	3			1	3		
59	Roma	145	805											145	805	2	3	147	802		
60	Viterbo	1	4											1	4			1	4		
61	Campobasso	4	6											4	6			4	6		
62	Chieti	1	2											1	2			1	2		
63	L'Aquila	3	11											3	11			3	11		
64	Pescara	22	123											22	123			23	123		
65	Teramo	6	111											6	111			7	111		
66	Avellino	2	18											2	18			2	18		
67	Benevento	2	2											2	2			2	2		
68	Caserta	1	6											1	6			1	6		
69	Napoli	162	986											162	986			167	986	1	3
70	Salerno	6	6											6	6			6	6		
71	Bari	19	70											19	70			20	70		
72	Brindisi	1	1											1	1			1	1		
73	Foggia	5	14											5	14			5	14		
74	Lecce	21	63											21	63			21	63		
75	Taranto	4	7											4	7			4	7		
76	Matera	2	3											2	3			2	3		
77	Potenza	4	5											4	5			4	5		
78	Catanzaro	11	20											11	20			11	20		
79	Cosenza	9	16											9	16			9	16		
80	Reggio di Calabria	6	12											6	12			6	12		
81	Agrigento	2	2											2	2			2	2		
82	Caltanissetta																				
83	Catania	35	147											35	147			36	147		
84	Enna																				
85	Messina	10	34											10	34			10	34		
86	Palermo	35	188											35	188			35	188		
87	Ragusa																				
88	Siracusa	2	3											2	3			2	3		
89	Trapani																				
90	Cagliari	3	3											3	3			3	3		
91	Nuoro																				
92	Sassari	6	11											6	11			6	11		
	ITALIA	3.638	39.426	38	10.847	4	1.459	1	1.143					3.681	52.875	88	774	3.856	52.101	92	2.255

SEZIONE III — DITTE SECONDO IL NUMERO DI UNITA' LOCALI
 Segue Tav. 23.15 — Industrie manifatturiere varie (Classe 3.15)
 B — DITTE INDIVIDUALI

N. d'ordine	PROVINCIE	DITTE CON UNITA' LOCALI										T O T A L E									
		fino a 2		da 3 a 5		da 6 a 10		da 11 a 15		da 16 a 20		21 e oltre		ditte	ad-detti	UNITA' LOCALI AMMINISTRAT.		UNITA' LOCALI OPERATIVE			
		ditte	ad-detti	ditte	ad-detti	ditte	ad-detti	ditte	ad-detti	ditte	ad-detti	ditte	ad-detti			N	ad-detti	TOTALE		riflettenti altra classe	
														N	ad-detti			N	ad-detti	N	ad-detti
1	Alessandria	24	72										24	72			24	72			
2	Asti	4	13										4	13			4	13			
3	Cuneo	4	13										4	13			4	13			
4	Novara	44	160										44	160			44	160			
5	Torino	216	834										216	834			216	834			
6	Vercelli	22	67										22	67			22	67			
7	Aosta (Valle di)																				
8	Bergamo	43	268										43	268			43	268			
9	Brescia	28	589										28	589			28	589			
10	Como	35	359										35	359			35	359			
11	Cremona	30	46										30	46			30	46			
12	Mantova	21	321										21	321			21	321			
13	Milano	708	3.662										708	3.662			708	3.662			
14	Pavia	23	162										23	162			23	162			
15	Sondrio																				
16	Varese	102	675										102	675			102	675			
17	Bolzano	16	62										16	62			16	62			
18	Trento	10	76										10	76			10	76			
19	Belluno	30	218	1	10								31	228			33	226	2	4	
20	Padova	26	171										26	171			27	171	1	3	
21	Rovigo	4	11										4	11			4	11			
22	Treviso	17	265										17	265			19	265			
23	Venezia	23	177										23	177			24	177			
24	Verona	19	204										19	204			21	204			
25	Vicenza	25	300										25	300			27	300			
26	Gorizia	3	8										3	8			3	8			
27	Udine	13	370										13	370			14	370			
28	Trieste (Territorio di)	38	84										38	84			39	84		147	
29	Genova	61	309	1	88								62	397			63	393	1	1	
30	Imperia	3	3										3	3			3	3			
31	La Spezia	6	26										6	26			6	26			
32	Savona	5	6										5	6			5	6			
33	Bologna	85	562										85	562			86	562		8	
34	Ferrara	7	12										7	12			7	12			
35	Forlì	9	21										9	21			9	21			
36	Modena	25	107										25	107			27	107		1	
37	Parma	17	58										17	58			17	58		1	
38	Piacenza	12	79										12	79			13	79		1	
39	Ravenna	10	20										10	20			10	20			
40	Reggio nell'Emilia	24	61										24	61			26	61			
41	Arezzo	8	13										8	13			8	13			
42	Firenze	82	308	1	9								83	317			87	317	4	5	
43	Grosseto	4	18										4	18			4	18			
44	Livorno	8	13										8	13			8	13			
45	Lucca	12	19										12	19			12	19			
46	Massa-Carrara																				
47	Pisa	10	24										10	24			10	24			
48	Pistoia	3	14										3	14			3	14			
49	Siena																				
50	Perugia	8	23										8	23			9	23		1	
51	Terni	3	5										3	5			3	5		1	
52	Ancona	105	1.205										105	1.205			110	1.205	3	4	
53	Ascoli Piceno	6	9										6	9			6	9			
54	Macerata	21	267										21	267			21	267			
55	Pesaro e Urbino	14	180										14	180			14	180			
56	Frosinone	1	1										1	1			1	1			
57	Latina																				
58	Rieti																				
59	Roma	110	534										110	534	1	1	112	533			
60	Viterbo																				
61	Campobasso	4	6										4	6			4	6			
62	Chieti																				
63	L'Aquila	2	4										2	4			2	4			
64	Pescara	14	43										14	43			14	43			
65	Teramo	5	108										5	108			6	108			
66	Avellino	1	1										1	1			1	1			
67	Benevento	2	2										2	2			2	2			
68	Caserta	1	6										1	6			1	6			
69	Napoli	137	394										137	394			137	394			
70	Salerno	6	6										6	6			6	6			
71	Bari	17	59										17	59			18	59			
72	Brindisi	1	1										1	1			1	1			
73	Foggia	4	4										4	4			4	4			
74	Lecce	20	60										20	60			20	60			
75	Taranto	4	7										4	7			4	7			
76	Matera	2	3										2	3			2	3			
77	Potenza	4	5										4	5			4	5			
78	Catanzaro	9	16										9	16			9	16			
79	Cosenza	8	13										8	13			8	13			
80	Reggio di Calabria	6	12										6	12			6	12			
81	Aggrigento	2	2										2	2			2	2			
82	Caltanissetta																				
83	Catania	30	96										30	96			31	96			
84	Enna																				
85	Messina	8	16										8	16			8	16			
86	Palermo	30	96										30	96			30	96			
87	Ragusa																				
88	Siracusa	2	3										2	3			2	3			
89	Trapani																				
90	Cagliari	3	3										3	3			3	3			
91	Nuoro																				
92	Sassari	6	11										6	11			6	11			
	ITALIA	2.515	14.061	3	107								2.518	14.168	11	19	2.569	14.149	30	201	

SEZIONE III — DITTE SECONDO IL NUMERO DI UNITA' LOCALI
 Tav. 24 — Industria delle costruzioni e dell'installazione di impianti (Ramo 4)
 A — TOTALE DITTE

N. d'ordine	PROVINCIE	DITTE CON UNITA' LOCALI										TOTALE									
		fino a 2		da 3 a 5		da 6 a 10		da 11 a 15		da 16 a 20		21 e oltre		ditte	ad-detti	UNITA' LOCALI AMMINISTRAT.		UNITA' LOCALI OPERATIVE			
		ditte	ad-detti	ditte	ad-detti	ditte	ad-detti	ditte	ad-detti	ditte	ad-detti	ditte	ad-detti			TOTALE		riflettenti altra classe			
														N	ad-detti	N	ad-detti	N	ad-detti		
1	Alessandria	564	3.876	14	511	1	168	—	—	—	—	—	—	579	4.555	36	54	617	4.501	7	35
2	Asti	283	1.324	2	141	—	—	—	—	—	—	—	—	285	1.455	5	9	295	1.456	5	7
3	Cuneo	647	3.324	22	901	1	18	—	—	—	—	—	—	670	4.243	56	74	731	4.169	20	50
4	Novara	581	4.869	10	1.414	—	—	—	—	—	—	—	—	591	6.283	28	40	632	6.243	15	78
5	Torino	2.014	21.404	205	5.215	4	864	1	93	—	—	—	—	2.224	27.576	316	899	2.660	26.678	30	320
6	Vercelli	542	4.210	17	734	3	347	—	—	—	—	—	—	562	5.291	33	93	622	5.193	11	35
7	Aosta (Valle di)	100	1.456	7	427	—	—	—	—	—	—	—	—	107	1.883	9	21	131	1.862	8	15
8	Bergamo	531	4.566	27	1.627	5	1.004	—	—	—	—	—	—	563	7.197	46	91	655	7.106	9	36
9	Brescia	614	5.546	20	2.192	1	261	—	—	—	—	—	—	635	7.999	70	172	671	7.827	15	37
10	Como	759	6.652	23	855	3	517	—	—	—	—	—	—	785	8.024	38	81	872	7.943	10	35
11	Cremona	306	2.647	4	167	—	—	—	—	—	—	—	—	310	2.814	20	52	326	2.762	6	20
12	Mantova	386	4.277	8	355	—	—	—	—	—	—	—	—	394	4.632	22	34	415	4.598	11	45
13	Milano	2.258	40.174	392	21.294	32	14.407	3	3.019	4	1.038	1	4.243	2.690	84.175	545	2.774	3.744	81.381	74	1.138
14	Pavia	670	4.919	15	475	2	164	—	—	—	—	—	—	687	5.553	28	52	731	5.505	23	125
15	Sondrio	102	1.290	14	917	—	—	—	—	—	—	—	—	116	2.207	26	57	149	2.150	13	24
16	Varese	620	6.030	21	1.864	1	267	—	—	—	—	—	—	642	8.161	45	105	712	8.056	15	45
17	Bolzano	380	2.862	24	1.704	3	230	—	—	—	—	—	—	407	4.796	68	163	476	4.633	17	203
18	Trento	355	3.533	28	2.102	—	—	—	—	—	—	—	—	383	5.635	62	146	450	5.489	22	125
19	Belluno	164	2.493	17	880	2	389	—	—	—	—	—	—	183	3.762	35	91	231	3.671	17	121
20	Padova	389	3.791	14	942	2	345	—	—	1	1.157	—	—	406	6.235	58	195	457	6.040	9	16
21	Rovigo	185	1.136	2	179	—	—	—	—	—	—	—	—	187	1.315	12	19	196	1.296	7	99
22	Treviso	430	4.177	11	540	1	158	—	—	—	—	—	—	442	4.875	24	63	487	4.812	17	139
23	Venezia	481	4.954	16	1.916	1	19	—	—	—	—	—	—	498	6.889	63	176	537	6.713	14	41
24	Verona	435	3.744	24	2.032	1	34	—	—	—	—	—	—	460	5.810	57	134	511	5.676	9	15
25	Vicenza	315	4.276	20	1.000	1	294	—	—	—	—	—	—	336	5.570	39	110	392	5.460	9	47
26	Gorizia	100	802	9	559	—	—	—	—	—	—	—	—	109	1.361	15	27	127	1.334	5	44
27	Udine	481	4.651	33	2.940	1	41	—	—	—	—	—	—	515	7.632	50	90	603	7.542	28	103
28	Trieste (Territorio di)	411	4.934	23	1.539	—	—	—	—	—	—	—	—	434	6.473	211	491	390	5.982	7	45
29	Genova	816	9.495	36	2.164	6	4.098	1	1.194	—	—	—	—	859	16.951	233	689	907	16.262	15	197
30	Imperia	224	1.621	11	331	—	—	—	—	—	—	—	—	235	1.999	38	56	237	1.943	5	23
31	La Spezia	200	2.180	11	500	—	—	—	—	—	—	—	—	211	2.680	33	88	234	2.592	8	20
32	Savona	224	1.715	19	1.352	—	—	—	—	—	—	—	—	243	3.067	58	133	265	2.934	6	17
33	Bologna	781	9.064	68	3.806	1	122	1	221	1	240	—	—	852	13.453	282	606	975	12.847	23	141
34	Ferrara	344	4.401	8	883	1	233	—	—	—	—	—	—	353	5.517	38	96	370	5.421	7	14
35	Forlì	448	3.328	18	1.006	4	555	—	—	—	—	—	—	470	4.889	67	133	507	4.756	11	135
36	Modena	356	4.442	25	1.334	4	749	—	—	—	—	—	—	395	6.525	40	87	490	6.438	27	164
37	Parma	396	3.621	13	663	1	187	—	—	1	206	—	—	411	4.677	51	92	446	4.585	5	67
38	Piacenza	353	3.070	8	296	1	110	—	—	—	—	—	—	362	3.476	23	35	385	3.441	4	19
39	Ravenna	258	3.473	8	725	—	—	—	—	1	1.259	—	—	267	5.457	16	47	304	5.410	2	6
40	Reggio nell'Emilia	364	4.315	21	1.210	2	244	—	—	—	—	—	—	387	5.769	98	184	420	5.585	5	98
41	Arezzo	216	1.862	7	276	—	—	—	—	—	—	—	—	223	2.138	15	22	247	2.116	8	19
42	Firenze	676	6.844	45	2.149	4	589	—	—	1	1.079	—	—	726	10.661	155	348	854	10.313	16	194
43	Grosseto	221	2.025	5	231	—	—	—	—	—	—	—	—	226	2.256	7	13	243	2.243	15	43
44	Livorno	284	4.169	6	323	2	144	—	—	—	—	—	—	292	4.636	39	74	302	4.562	5	33
45	Lucca	206	2.101	14	367	—	—	—	—	—	—	—	—	220	2.468	30	51	259	2.417	18	42
46	Massa-Carrara	142	1.409	3	99	—	—	—	—	—	—	—	—	145	1.508	12	20	151	1.488	1	1
47	Pisa	249	2.316	11	847	1	166	1	690	—	—	—	—	262	4.019	29	115	316	3.904	10	26
48	Pistoia	211	1.726	3	65	—	—	—	—	—	—	—	—	214	1.791	20	30	222	1.761	1	1
49	Siena	153	1.379	16	665	2	99	—	—	—	—	—	—	171	2.143	28	45	223	2.098	16	39
50	Perugia	287	2.346	10	432	—	—	—	—	—	—	—	—	297	2.778	35	72	327	2.706	15	55
51	Terni	193	1.922	7	291	—	—	—	—	—	—	—	—	200	2.213	61	102	218	2.111	10	24
52	Ancona	412	3.501	34	1.292	2	218	—	—	—	—	—	—	448	5.011	89	162	511	4.849	19	77
53	Ascoli Piceno	277	1.814	13	807	2	112	—	—	—	—	—	—	292	2.733	47	75	333	2.658	6	16
54	Macerata	288	2.004	5	137	—	—	—	—	—	—	—	—	293	2.141	14	17	319	2.124	6	7
55	Pesaro e Urbino	182	1.452	20	1.068	3	330	1	224	—	—	—	—	206	3.074	48	113	274	2.961	13	44
56	Frosinone	157	1.224	18	1.221	1	163	—	—	—	—	—	—	176	2.608	31	53	209	2.555	15	48
57	Latina	83	1.181	9	516	1	160	—	—	—	—	—	—	93	1.857	22	32	116	1.825	12	129
58	Rieti	56	387	5	227	—	—	—	—	—	—	—	—	61	614	8	37	68	577	4	10
59	Roma	1.149	26.357	252	18.936	28	11.535	2	880	1	1.405	2	7.857	1.434	66.970	618	2.534	1.992	64.436	61	1.601
60	Viterbo	296	1.120	7	210	—	—	—	—	—	—	—	—	303	1.330	19	33	321	1.297	12	41
61	Campobasso	153	978	9	521	—	—	—	—	—	—	—	—	162	1.499	18	26	181	1.473	11	21
62	Chieti	109	1.264	29	1.502	2	317	—	—	—	—	—	—	140	3.083	49	80	204	3.003	10	38
63	L'Aquila	138	1.486	14	595	2	96	1	202	—	—	—	—	155	2.379	39	62	208	2.317	20	41
64	Pescara	79	1.046	10	294	1	127	—	—	—	—	—	—	90	1.467	29	47	119	1.420	17	114
65	Teramo	160	1.098	6	142	—	—	—	—	—	—	—	—	166	1.240	14	18	188	1.222	11	12
66	Avellino	103	909	6	131	—	—	—	—	—	—	—	—	109	1.040	10	21	120	1.019	1	4
67	Benevento	43	341	5	160	—	—	—	—	—	—	—	—	48	501	9	12	62	489	2	7
68	Caserta	206	2.225	13	393	—	—	—	—	—	—	—	—	219	2.618	47	56	241	2.562	8	53
69	Napoli	1.112	10.117	67	4.085	2	541	—	—	—	—	—	—	1.181	14.743	646	1.196	983	13.547	9	93
70	Salerno	405	2.661	27	1.008	3	280	—	—	—	—	—	—	435	3.949	105	139	485	3.810	5	24
71	Bari	354	3.911	16	713	1	218	—	—	—											

SEZIONE III — DITTE SECONDO IL NUMERO DI UNITA' LOCALI
 Segue Tav. 24 — Industrie delle costruzioni e dell'installazione di impianti (Ramo 4)
 B — DITTE INDIVIDUALI

N. d'ordine	PROVINCIE	DITTE CON UNITA LOCALI										TOTALE									
		fino a 2		da 3 a 5		da 6 a 10		da 11 a 15		da 16 a 20		21 e oltre		ditte	ad-detti	UNITA' LOCALI AMMINISTRAT.		UNITA' LOCALI OPERATIVE			
		ditte	ad-detti	ditte	ad-detti	ditte	ad-detti	ditte	ad-detti	ditte	ad-detti	ditte	ad-detti			TOTALE		riflettenti altra classe			
														N	ad-detti	N	ad-detti	N	ad-detti		
1	Alessandria	475	2.741	9	309	—	—	—	—	—	—	—	484	3.050	20	24	504	3.026	7	35	
2	Asti	255	1.157	1	79	—	—	—	—	—	—	—	256	1.236	3	3	265	1.233	5	7	
3	Cuneo	576	2.708	14	416	—	—	—	—	—	—	—	590	3.124	39	47	624	3.077	16	32	
4	Novara	453	2.912	9	1.266	—	—	—	—	—	—	—	462	4.178	19	28	495	4.150	11	51	
5	Torino	1.655	14.311	162	1.685	2	404	—	—	—	—	—	1.819	16.400	173	367	2.157	16.033	16	86	
6	Vercelli	419	2.306	7	240	2	123	—	—	—	—	—	428	2.669	10	32	461	2.637	5	12	
7	Aosta (Valle di)	85	663	7	427	—	—	—	—	—	—	—	92	1.090	7	18	113	1.072	7	13	
8	Bergamo	452	3.356	13	543	3	467	—	—	—	—	—	468	4.366	28	42	521	4.324	3	4	
9	Brescia	488	3.225	8	499	—	—	—	—	—	—	—	496	3.724	30	49	516	3.675	10	14	
10	Como	642	4.494	17	595	1	73	—	—	—	—	—	660	5.162	22	35	716	5.127	6	8	
11	Cremona	231	1.546	4	167	—	—	—	—	—	—	—	235	1.713	12	15	245	1.698	3	13	
12	Mantova	263	1.451	4	139	—	—	—	—	—	—	—	267	1.590	12	19	279	1.571	4	17	
13	Milano	1.415	19.413	289	3.714	7	3.148	1	1.738	—	—	—	1.712	28.013	162	431	2.350	27.582	23	77	
14	Pavia	512	3.006	4	74	1	73	—	—	—	—	—	517	3.153	11	16	536	3.137	9	37	
15	Sondrio	76	988	11	819	—	—	—	—	—	—	—	87	1.807	20	40	117	1.767	13	24	
16	Varese	491	3.828	7	667	—	—	—	—	—	—	—	498	4.495	23	37	528	4.458	9	28	
17	Bolzano	344	2.033	21	1.505	1	92	—	—	—	—	—	366	3.630	48	97	415	3.533	13	184	
18	Trento	299	2.161	22	1.448	—	—	—	—	—	—	—	321	3.609	47	103	372	3.506	17	104	
19	Belluno	128	1.985	12	525	1	12	—	—	—	—	—	141	2.522	25	54	171	2.468	10	23	
20	Padova	302	2.309	7	448	1	69	—	—	—	—	—	310	2.826	35	54	334	2.772	6	12	
21	Rovigo	151	799	1	118	—	—	—	—	—	—	—	152	917	7	13	160	904	6	98	
22	Treviso	367	3.188	6	315	1	158	—	—	—	—	—	374	3.661	14	37	404	3.624	8	88	
23	Venezia	368	2.933	5	158	1	19	—	—	—	—	—	374	3.110	31	54	397	3.056	9	23	
24	Verona	338	2.501	11	772	1	34	—	—	—	—	—	350	3.307	30	57	382	3.250	5	8	
25	Vienna	242	2.696	10	607	1	294	—	—	—	—	—	253	3.597	23	65	285	3.532	7	37	
26	Gorizia	87	624	7	356	—	—	—	—	—	—	—	94	980	14	25	106	955	5	44	
27	Udine	395	3.471	21	1.342	—	—	—	—	—	—	—	416	4.813	34	55	474	4.758	23	75	
28	Trieste (Territorio di)	301	2.836	10	491	—	—	—	—	—	—	—	311	3.327	123	209	272	3.118	5	25	
29	Genova	504	4.122	17	852	1	154	—	—	—	—	—	522	5.128	89	172	537	4.956	6	40	
30	Imperia	176	1.008	7	254	—	—	—	—	—	—	—	183	1.262	25	32	183	1.230	3	21	
31	La Spezia	139	1.054	6	309	—	—	—	—	—	—	—	145	1.363	15	39	160	1.324	5	13	
32	Savona	180	1.155	10	557	—	—	—	—	—	—	—	190	1.712	35	57	203	1.655	5	14	
33	Bologna	568	4.509	34	1.654	—	—	—	—	—	—	—	602	6.163	166	285	650	5.878	8	9	
34	Ferrara	230	2.052	3	450	—	—	—	—	—	—	—	233	2.502	18	29	239	2.473	3	4	
35	Forlì	326	2.071	6	205	—	—	—	—	—	—	—	332	2.276	32	41	333	2.235	5	14	
36	Modena	278	2.221	12	450	1	55	—	—	—	—	—	291	2.726	24	41	334	2.685	8	56	
37	Parma	302	1.904	5	169	—	—	—	—	—	—	—	308	2.279	29	49	328	2.230	4	28	
38	Piacenza	276	1.912	5	96	—	—	—	—	—	—	—	281	2.008	13	17	293	1.991	2	9	
39	Ravenna	182	1.210	3	178	—	—	—	—	—	—	—	185	1.388	8	21	189	1.367	—	—	
40	Reggio nell'Emilia	234	1.068	4	91	1	41	—	—	—	—	—	239	1.200	38	53	242	1.147	—	—	
41	Arezzo	177	1.355	3	95	—	—	—	—	—	—	—	180	1.450	8	13	192	1.437	8	19	
42	Firenze	505	4.012	22	887	1	38	—	—	—	—	—	528	4.937	70	110	591	4.827	8	14	
43	Grosseto	158	838	2	37	—	—	—	—	—	—	—	160	875	5	7	165	868	6	17	
44	Livorno	188	1.464	3	78	—	—	—	—	—	—	—	191	1.542	13	19	200	1.523	4	33	
45	Lucca	157	1.247	11	236	—	—	—	—	—	—	—	168	1.483	17	27	200	1.456	14	13	
46	Massa-Carrara	118	1.006	3	99	—	—	—	—	—	—	—	121	1.105	7	9	128	1.096	1	1	
47	Pisa	190	1.232	1	46	—	—	—	—	—	—	—	192	1.968	9	49	217	1.919	6	8	
48	Pistoia	171	1.123	1	41	—	—	—	—	—	—	—	172	1.164	9	12	179	1.152	1	1	
49	Siena	116	854	7	388	—	—	—	—	—	—	—	123	1.242	13	15	147	1.227	9	31	
50	Perugia	239	1.544	6	137	—	—	—	—	—	—	—	245	1.681	19	34	265	1.647	9	17	
51	Terni	158	1.247	5	110	—	—	—	—	—	—	—	163	1.357	44	59	174	1.298	8	12	
52	Ancona	319	2.238	16	427	1	92	—	—	—	—	—	336	2.757	46	59	367	2.698	13	35	
53	Ascoli Piceno	218	1.042	7	157	—	—	—	—	—	—	—	225	1.199	23	25	244	1.174	5	9	
54	Macerata	247	1.511	3	67	—	—	—	—	—	—	—	250	1.578	8	8	270	1.570	6	7	
55	Pesaro e Urbino	148	964	12	443	—	—	—	—	—	—	—	160	1.407	26	41	187	1.366	10	16	
56	Frosinone	145	1.117	15	1.110	1	163	—	—	—	—	—	161	2.390	25	43	193	2.347	14	48	
57	Latina	68	944	5	284	—	—	—	—	—	—	—	73	1.228	14	21	83	1.207	5	28	
58	Rieti	48	285	3	70	—	—	—	—	—	—	—	51	355	4	4	57	351	2	3	
59	Roma	647	13.214	181	5.886	2	258	—	—	—	—	—	830	19.358	247	531	1.130	18.827	22	218	
60	Viterbo	267	794	4	61	—	—	—	—	—	—	—	271	855	13	17	281	838	7	27	
61	Campobasso	142	692	8	501	—	—	—	—	—	—	—	150	1.193	15	22	168	1.171	11	21	
62	Chieti	90	904	20	678	2	317	—	—	—	—	—	112	1.899	36	54	160	1.845	8	10	
63	L'Aquila	122	1.256	13	569	1	61	—	—	—	—	—	136	1.886	34	50	175	1.836	14	27	
64	Pescara	67	878	8	244	—	—	—	—	—	—	—	75	1.122	24	38	92	1.084	8	23	
65	Teramo	139	987	5	129	—	—	—	—	—	—	—	144	1.116	13	17	163	1.099	10	10	
66	Avellino	94	771	5	105	—	—	—	—	—	—	—	99	876	8	14	107	862	—	—	
67	Benevento	42	334	5	160	—	—	—	—	—	—	—	47	494	8	10	61	484	2	7	
68	Caserta	180	1.134	13	393	—	—	—	—	—	—	—	193	1.527	39	48	219	1.479	7	38	
69	Napoli	882	6.974	52	2.940	2	541	—	—	—	—	—	936	10.455	489	721	797	9.734	9	93	
70	Salerno	380	2.107	24	920	2	128	—	—	—	—	—	406	3.155	92	105	445	3.050	4	6	
71	Bari	297	2.451	14	655	1	218	—	—	—	—	—	312	3.324	51	75	352	3.249	12	32	
72	Brindisi	77	396	2	66	—	—	—	—	—	—	—	79	462	7	10	80	452	1	1	
73	Foggia	137	2.434	8	803	—	—	—	—	—	—	—	145	3.237	14	16	159	3.221			

SEZIONE III — DITTE SECONDO IL NUMERO DI UNITA' LOCALI
TAV. 24.1 — Industrie delle costruzioni (Classe 4.01)
A — TOTALE DITTE

N. d'ordine	PROVINCIE	DITTE CON UNITA' LOCALI										TOTALE									
		fino a 2		da 3 a 5		da 6 a 10		da 11 a 15		da 16 a 20		21 e oltre		ditte	ad-detti	UNITA' LOCALI AMMINISTRAT.		UNITA' LOCALI OPERATIVE			
		ditte	ad-detti	ditte	ad-detti	ditte	ad-detti	ditte	ad-detti	ditte	ad-detti	ditte	ad-detti			TOTALE		riflettenti altra classe			
														N	ad-detti	N	ad-detti	N	ad-detti		
1	Alessandria	525	3.676	14	511	1	168	—	—	—	—	—	—	540	4.355	36	54	577	4.301	6	32
2	Asti	265	1.286	2	141	—	—	—	—	—	—	—	—	267	1.427	5	9	276	1.418	5	7
3	Cuneo	607	3.237	22	901	—	—	—	—	—	—	—	—	629	4.138	53	70	688	4.068	20	50
4	Novara	531	4.706	8	1.232	—	—	—	—	—	—	—	—	539	5.938	27	39	572	5.899	12	75
5	Torino	1.652	18.897	202	4.947	3	821	1	93	—	—	—	—	1.858	24.758	310	835	2.270	23.923	25	293
6	Vercelli	499	3.970	7	734	3	347	—	—	—	—	—	—	519	5.051	33	98	578	4.953	10	29
7	Aosta (Valle di)	94	1.413	17	427	—	—	—	—	—	—	—	—	101	1.840	9	21	125	1.819	8	15
8	Bergamo	482	4.169	27	1.627	5	1.004	—	—	—	—	—	—	514	6.800	45	90	606	6.710	9	36
9	Brescia	550	5.183	20	2.192	1	261	—	—	—	—	—	—	571	7.636	69	171	605	7.465	14	38
10	Como	647	6.167	23	855	3	517	—	—	—	—	—	—	673	7.539	36	78	758	7.461	9	34
11	Cremona	287	2.564	4	167	—	—	—	—	—	—	—	—	349	2.731	19	51	307	2.680	6	20
12	Mantova	341	4.102	8	355	—	—	—	—	—	—	—	—	291	4.457	21	32	370	4.425	11	45
13	Milano	1.706	35.697	382	20.415	28	13.882	3	3.019	2	837	1	4.243	2.122	78.093	509	2.563	3.097	75.530	65	861
14	Pavia	632	4.746	14	457	2	164	—	—	—	—	—	—	648	5.367	28	52	689	5.315	23	125
15	Sondrio	97	1.264	14	917	1	—	—	—	—	—	—	—	111	2.181	26	57	144	2.124	13	24
16	Varese	570	5.767	20	1.848	1	267	—	—	—	—	—	—	591	7.882	42	102	659	7.780	13	38
17	Bolzano	324	2.491	23	1.700	3	230	—	—	—	—	—	—	350	4.421	63	136	417	4.285	16	202
18	Trento	318	3.393	28	2.102	—	—	—	—	—	—	—	—	346	5.495	62	146	417	5.349	22	125
19	Belluno	143	2.394	16	824	2	389	—	—	—	—	—	—	161	3.607	34	85	207	3.522	16	120
20	Padova	328	3.459	13	937	2	345	—	—	1	1.157	—	—	144	5.898	58	195	391	5.703	8	15
21	Rovigo	177	1.117	2	179	—	—	—	—	—	—	—	—	179	1.296	12	19	188	1.277	7	99
22	Treviso	404	3.937	11	540	1	158	—	—	—	—	—	—	416	4.635	24	63	459	4.572	15	67
23	Venezia	423	4.649	16	1.916	1	19	—	—	—	—	—	—	440	6.584	62	175	479	6.409	14	41
24	Verona	407	3.589	24	2.032	1	34	—	—	—	—	—	—	432	5.655	57	134	481	5.521	7	13
25	Vicenza	290	4.097	19	983	1	294	—	—	—	—	—	—	310	5.374	38	103	364	5.266	8	46
26	Gorizia	87	749	9	559	—	—	—	—	—	—	—	—	96	1.308	14	25	113	1.283	4	38
27	Udine	441	4.500	33	2.940	1	41	—	—	—	—	—	—	475	7.481	50	90	562	7.391	28	103
28	Trieste (Territorio di)	355	4.514	20	1.438	—	—	—	—	—	—	—	—	375	5.952	206	480	325	5.472	5	37
29	Genova	685	8.167	36	2.164	6	4.098	1	1.194	—	—	—	—	728	15.623	229	673	775	14.950	15	197
30	Imperia	204	2.057	11	378	—	—	—	—	—	—	—	—	215	1.935	38	56	216	1.879	4	22
31	La Spezia	182	1.584	11	500	—	—	—	—	—	—	—	—	193	2.584	33	88	214	2.496	7	19
32	Savona	208	1.668	19	1.352	—	—	—	—	—	—	—	—	227	3.020	58	133	249	2.887	6	17
33	Bologna	669	8.331	66	3.765	—	—	—	—	—	—	—	—	735	12.096	274	575	822	11.521	12	55
34	Ferrara	326	4.254	8	883	1	233	—	—	—	—	—	—	335	5.370	37	94	352	5.276	7	14
35	Forlì	412	3.122	18	1.006	4	555	—	—	—	—	—	—	434	4.683	67	133	468	4.550	10	131
36	Modena	328	3.333	25	1.334	4	749	—	—	—	—	—	—	357	6.416	40	87	451	6.329	27	164
37	Parma	362	3.422	13	663	1	187	—	—	—	—	—	—	377	4.478	51	92	412	4.386	5	67
38	Piacenza	327	2.975	8	296	1	110	—	—	—	—	—	—	336	3.381	23	35	359	3.346	4	19
39	Ravenna	236	3.392	8	725	—	—	—	—	—	—	—	—	245	5.376	16	47	282	5.329	2	6
40	Reggio nell'Emilia	333	4.216	21	1.210	2	244	—	—	—	—	—	—	356	5.670	98	184	389	5.486	5	98
41	Arezzo	206	1.845	7	276	—	—	—	—	—	—	—	—	213	2.121	15	22	237	2.099	8	19
42	Firenze	575	6.279	44	2.045	3	242	—	—	—	—	—	—	622	8.566	148	310	731	8.256	11	27
43	Grosseto	218	2.016	5	231	—	—	—	—	—	—	—	—	223	2.247	7	13	240	2.234	15	43
44	Livorno	275	4.106	15	277	2	144	—	—	—	—	—	—	282	4.527	38	73	289	4.454	5	33
45	Lucca	197	2.051	5	348	—	—	—	—	—	—	—	—	210	2.399	30	51	246	2.348	16	39
46	Massa-Carrara	133	1.204	3	99	—	—	—	—	—	—	—	—	146	1.303	12	20	142	1.283	1	1
47	Pisa	237	2.220	10	804	1	166	1	690	—	—	—	—	239	3.880	28	111	299	3.769	8	24
48	Pistoia	197	1.692	3	65	—	—	—	—	—	—	—	—	200	1.757	19	29	208	1.728	1	1
49	Siena	141	1.334	16	665	1	61	—	—	—	—	—	—	158	2.060	27	43	203	2.017	13	35
50	Perugia	277	2.261	9	414	—	—	—	—	—	—	—	—	286	2.675	34	67	314	2.608	12	42
51	Terni	186	1.880	7	291	—	—	—	—	—	—	—	—	193	2.171	61	102	211	2.069	10	24
52	Ancona	391	3.414	32	1.194	2	218	—	—	—	—	—	—	425	4.826	87	159	484	4.667	19	77
53	Ascoli Piceno	265	1.771	13	807	2	112	—	—	—	—	—	—	280	2.690	47	75	321	2.615	6	16
54	Macerata	283	1.997	5	137	—	—	—	—	—	—	—	—	283	2.134	14	17	314	2.117	6	7
55	Pesaro e Urbino	175	1.419	20	1.068	3	330	1	224	—	—	—	—	199	3.041	48	113	267	2.928	13	44
56	Frosinone	151	1.209	18	1.221	1	163	—	—	—	—	—	—	170	2.593	31	53	203	2.540	15	48
57	Latina	78	1.168	9	516	1	160	—	—	—	—	—	—	88	1.844	22	32	111	1.812	12	129
58	Rieti	56	387	5	227	—	—	—	—	—	—	—	—	61	614	8	37	68	577	4	10
59	Roma	1.007	24.559	247	18.428	27	11.193	1	1.405	2	7.857	—	—	1.284	63.442	600	2.393	1.805	61.049	57	1.386
60	Viterbo	296	1.120	6	201	—	—	—	—	—	—	—	—	302	1.320	19	33	318	1.287	10	37
61	Campobasso	147	963	9	520	—	—	—	—	—	—	—	—	156	1.484	18	26	175	1.458	11	21
62	Chieti	105	1.102	29	1.502	2	317	—	—	—	—	—	—	136	2.921	49	80	200	2.841	10	38
63	L'Aquila	132	1.466	14	595	2	96	1	202	—	—	—	—	149	2.359	39	62	200	2.297	19	40
64	Pescara	78	1.038	9	287	1	127	—	—	—	—	—	—	88	1.452	29	47	115	1.405	17	114
65	Teramo	160	1.098	6	142	—	—	—	—	—	—	—	—	166	1.240	14	18	188	1.222	11	12
66	Avellino	92	881	6	131	—	—	—	—	—	—	—	—	98	1.012	10	21	106	991	—	—
67	Benevento	41	339	5	160	—	—	—	—	—	—	—	—	46	499	9	12	60	487	2	7
68	Caserta	193	2.196	13	393	—	—	—	—	—	—	—	—	206	2.589	47	56	228	2.533	8	53
69	Napoli	1.058	9.764	67	4.085	2	541	—	—	—	—	—	—	1.127	14.390	643					

SEZIONE III — DITTE SECONDO IL NUMERO DI UNITA' LOCALI
TAV. 24.2 — Industrie dell'installazione di impianti (Classe 4.02)
A — TOTALE DITTE

N. d'ordine	PROVINCIE	DITTE CON UNITA LOCALI										TOTALE									
		fino a 2		da 3 a 5		da 6 a 10		da 11 a 15		da 16 a 20		21 e oltre		ditte	ad-detti	UNITÀ LOCALI AMMINISTRAT.		UNITÀ LOCALI OPERATIVE			
		ditte	ad-detti	ditte	ad-detti	ditte	ad-detti	ditte	ad-detti	ditte	ad-detti	ditte	ad-detti			TOTALE		riflettenti altra classe			
														N	ad-detti	N	ad-detti	N	ad-detti		
1	Alessandria	39	200										39	200			40	200	1	3	
2	Asti	18	38										18	38			19	38			
3	Cuneo	40	87			1	18						41	105	3	4	43	101			
4	Novara	50	163	2	182								52	345	1	1	60	344	3	3	
5	Torino	362	2.507	3	268	1	43						366	2.818	6	63	390	2.755	5	27	
6	Vercelli	43	240										43	240			44	240	1	6	
7	Aosta (Valle di)	6	43										6	43			6	43			
8	Bergamo	49	397										49	397	1	1	49	396			
9	Brescia	64	363										64	363	1	1	66	362	1	1	
10	Como	112	485										112	485	2	3	114	482	1	1	
11	Cremona	19	83										19	83	1	1	19	82			
12	Mantova	45	175										45	175	1	2	45	173			
13	Milano	552	4.477	10	879	4	525			2	201		568	6.082	37	231	647	5.851	9	277	
14	Pavia	38	173	1	18								39	191			42	191			
15	Sondrio	5	26										5	26			5	26			
16	Varese	50	263	1	16								51	279	3	3	53	276	2	7	
17	Bolzano	56	371	1	4								57	375	5	27	59	348	1	1	
18	Trento	37	140										37	140			38	140			
19	Belluno	21	99	1	56								22	155	1	6	24	149	1	1	
20	Padova	61	332	1	5								62	337			66	337	1	1	
21	Rovigo	8	19										8	19			8	19			
22	Treviso	26	240										26	240			28	240	2	72	
23	Venezia	58	305										58	305	1	1	58	304			
24	Verona	28	155										28	155			30	155	2	2	
25	Vicenza	25	179	1	17								26	196	1	2	28	194	1	1	
26	Gorizia	13	53										13	53	1	2	14	51	1	6	
27	Udine	40	151										40	151			41	151			
28	Trieste (Territorio di)	56	420	3	101								59	521	5	11	65	510	2	8	
29	Genova	131	1.328										131	1.328	4	16	132	1.312			
30	Imperia	20	64										20	64			21	64	1	1	
31	La Spezia	18	96										18	96			20	96	1	1	
32	Savona	16	47										16	47			16	47			
33	Bologna	112	733	2	41	1	122	1	221	1	240		117	1.357	8	31	153	1.326	11	86	
34	Ferrara	18	147										18	147	1	2	18	145			
35	Forlì	36	206										36	206			39	206	1	4	
36	Modena	38	109										38	109			39	109			
37	Parma	34	199										34	199			34	199			
38	Piacenza	26	95										26	95			26	95			
39	Ravenna	22	81										22	81			22	81			
40	Reggio nell'Emilia	31	99										31	99			31	99			
41	Arezzo	10	17										10	17			10	17			
42	Firenze	101	565	1	104	1	347			1	1.079		104	2.095	7	38	123	2.057	5	167	
43	Grosseto	3	9										3	9			3	9			
44	Livorno	9	63	1	46								10	109	1	1	13	108			
45	Lucca	9	50	1	19								10	69			13	69	2	3	
46	Massa-Carrara	9	205										9	205			9	205			
47	Pisa	12	96	1	43								13	139	1	4	17	135	2	2	
48	Pistoia	14	34										14	34	1	1	14	33			
49	Siena	12	45			1	38						13	83	1	2	20	81	3	4	
50	Perugia	10	85	1	18								11	103	1	5	13	98	3	13	
51	Terni	7	42										7	42			7	42			
52	Ancona	21	87	2	98								23	185	2	3	27	182			
53	Ascoli Piceno	12	43										12	43			12	43			
54	Macerata	5	7										5	7			5	7			
55	Pesaro e Urbino	7	33										7	33			7	33			
56	Frosinone	6	15										6	15			6	15			
57	Latina	5	13										5	13			5	13			
58	Rieti																				
59	Roma	142	1.798	5	508	1	342	2	880				150	3.528	18	141	187	3.387	4	215	
60	Viterbo			1	10								1	10			3	10	2	4	
61	Campobasso	6	15										6	15			6	15			
62	Chieti	4	162										4	162			4	162			
63	L'Aquila	6	20										6	20			8	20	1	1	
64	Pescara	1	8	1	7								2	15			4	15			
65	Teramo																				
66	Avellino	11	28										11	28			12	28	1	4	
67	Benevento	2	2										2	2			2	2			
68	Caserta	13	29										13	29			13	29			
69	Napoli	54	353										54	353	3	7	53	346			
70	Salerno	10	50										10	50			10	50			
71	Bari	31	130										31	130	1	3	33	127	1	3	
72	Brindisi	6	25										6	25			7	25			
73	Foggia	9	54	1	12								10	66			13	66	3	7	
74	Lecce	10	34										10	34			10	34			
75	Taranto	9	39										9	39			9	39			
76	Matera																				
77	Potenza	2	2										2	2			2	2			
78	Catanzaro	2	6										2	6			2	6			
79	Cosenza	2	7										2	7			2	7			
80	Reggio di Calabria	4	5										4	5			4	5			
81	Agri	3	17										3	17			3	15			
82	Caltanissetta														1	2	3	15			
83	Catania	15	32	1	139								16	171	1	2	18	169			
84	Enna	1	3										1	3			1	3			
85	Messina	16	85										16	85	2	3	16	82			
86	Palermo	17	123										17	123			17	123			
87	Ragusa																				
88	Siracusa																				
89	Trapani																				
90	Cagliari	4	14										4	14			4	14			
91	Nuoro	2	3										2	3			2	3			
92	Sassari	3	16										3	16			3	16			
	ITALIA	3.060	19.857	42	2.591	10	1.435	3	1.101	4	1.520	3.119	26.504	123	620	3.404	25.884	75	932		

SEZIONE III — DITTE SECONDO IL NUMERO DI UNITA' LOCALI
 TAV. 25 — Produzione e distribuzione di energia elettrica e di gas - Distribuzione di acqua (Ramo 5)
 A — TOTALE DITTE

N. d'ordine	PROVINCIE	DITTE CON UNITA' LOCALI												TOTALE							
		fino a 2		da 3 a 5		da 6 a 10		da 11 a 15		da 16 a 20		21 e oltre		ditte	ad-detti	UNITA' LOCALI AMMINISTRAT.		UNITA' LOCALI OPERATIVE			
		ditte	ad-detti	ditte	ad-detti	ditte	ad-detti	ditte	ad-detti	ditte	ad-detti	ditte	ad-detti			N		ad-detti		riflettonti altra classe	
														N	ad-detti	N	ad-detti	N	ad-detti		
1	Alessandria	26	72	1	19	—	—	—	—	—	—	—	27	91	1	4	35	87	4	5	
2	Asti	8	28	2	36	—	—	—	—	—	—	—	10	64	1	1	15	63	5	23	
3	Cuneo	104	255	6	76	1	34	—	—	—	—	—	111	365	6	10	136	355	20	61	
4	Novara	45	163	3	50	1	109	—	—	—	—	—	51	1.919	14	1.022	118	897	18	102	
5	Torino	124	370	8	272	—	—	3	1.591	—	—	3	138	11.050	42	3.937	333	7.113	18	539	
6	Vercelli	67	165	3	128	1	67	—	—	—	—	—	71	360	5	35	87	325	6	73	
7	Aosta (Valle di)	42	134	4	23	—	—	—	—	—	—	—	46	157	1	2	63	155	15	19	
8	Bergamo	45	190	3	27	—	—	1	139	—	—	—	49	356	1	36	76	320	10	36	
9	Brescia	51	151	7	103	—	—	1	483	—	—	—	60	2.137	16	1.053	132	1.084	17	274	
10	Cremona	86	227	3	34	1	59	—	—	—	—	—	91	1.113	7	204	143	909	6	8	
11	Crema	5	43	2	136	—	—	—	—	1	94	—	8	273	3	54	30	219	7	92	
12	Mantova	1	1	1	11	1	93	—	—	—	—	—	3	105	1	3	11	102	8	36	
13	Milano	82	480	10	309	2	265	3	2.050	1	364	6	104	20.039	45	4.195	482	15.844	38	1.811	
14	Pavia	29	164	3	246	1	28	—	—	—	—	—	33	438	3	61	50	377	8	118	
15	Sondrio	29	77	4	45	—	—	—	—	—	—	—	33	122	3	6	45	116	6	11	
16	Varese	34	156	2	64	—	—	—	—	—	—	—	36	220	3	5	41	215	3	4	
17	Bolzano	160	433	2	39	2	443	—	—	—	—	—	164	915	5	19	199	896	21	198	
18	Trento	162	421	10	51	4	39	1	485	—	—	—	177	996	13	67	244	929	47	80	
19	Belluno	22	50	2	29	3	229	—	—	—	—	—	27	308	4	60	51	248	5	17	
20	Padova	10	227	—	1	1	251	—	—	—	—	—	11	478	2	54	21	424	3	3	
21	Rovigo	7	66	1	13	—	—	—	—	—	—	—	8	79	1	2	10	77	2	5	
22	Treviso	25	85	4	60	2	100	—	—	1	602	—	32	847	6	10	78	837	21	108	
23	Venezia	7	148	3	303	1	8	—	—	—	—	—	13	4.515	41	2.075	135	2.440	29	438	
24	Verona	31	98	7	517	1	79	1	403	—	—	2	40	1.097	11	205	81	892	17	69	
25	Vicenza	41	153	9	251	1	78	—	—	—	—	—	51	482	5	34	89	448	29	133	
26	Gorizia	6	116	1	12	—	—	1	168	—	—	—	8	296	1	79	23	217	3	10	
27	Udine	76	313	4	90	1	23	—	—	—	—	1	82	810	12	33	118	777	6	58	
28	Trieste (Territorio di)	3	15	4	322	—	—	—	—	1	2.291	—	8	2.628	6	846	34	1.782	12	1.364	
29	Genova	90	339	6	158	2	1.297	—	—	1	909	1	100	4.540	47	1.605	208	2.935	12	43	
30	Imperia	23	45	4	135	—	—	—	—	—	—	—	27	180	3	11	34	169	3	48	
31	La Spezia	10	20	5	269	1	38	—	—	—	—	—	16	327	4	15	36	312	7	25	
32	Savona	31	143	3	28	—	—	—	—	—	—	—	34	171	1	1	45	170	7	36	
33	Bologna	20	219	3	589	—	—	1	425	—	—	—	24	1.233	5	376	44	857	7	14	
34	Ferrara	10	23	2	19	1	146	—	—	—	—	—	13	188	2	8	24	180	9	103	
35	Forlì	15	146	11	164	—	—	1	72	—	—	—	27	382	2	27	63	355	24	119	
36	Modena	14	32	3	495	1	19	—	—	—	—	—	18	546	2	3	30	543	8	19	
37	Parma	29	82	1	4	1	194	—	—	—	—	1	32	1.628	17	1.023	91	605	9	12	
38	Piacenza	2	5	4	32	—	—	—	—	—	—	—	25	83	2	6	33	77	4	6	
39	Ravenna	21	31	2	9	—	—	1	596	1	144	—	6	752	3	9	40	743	21	122	
40	Reggio nell'Emilia	15	34	1	3	1	44	—	—	—	—	—	17	81	2	7	25	74	7	20	
41	Arezzo	21	38	4	24	1	9	1	118	—	—	—	27	189	4	21	52	168	23	94	
42	Firenze	20	27	5	211	2	144	—	—	1	244	1	29	3.366	12	391	203	2.975	9	136	
43	Grosseto	4	9	2	17	—	—	—	—	—	—	—	6	26	—	—	13	26	7	14	
44	Livorno	2	5	2	25	—	—	—	—	—	—	—	4	30	2	5	10	25	4	9	
45	Lucca	29	88	—	—	—	—	—	—	—	—	—	29	88	1	1	32	87	2	9	
46	Massa-Carrara	5	25	1	5	—	—	—	—	—	—	—	6	30	1	2	10	28	4	3	
47	Pisa	19	89	5	75	1	26	—	—	—	—	—	25	190	2	4	47	186	21	83	
48	Pistoia	7	14	1	10	1	209	—	—	—	—	—	9	233	1	30	17	203	4	7	
49	Siena	11	32	3	23	1	32	—	—	—	—	—	15	87	3	12	31	75	8	23	
50	Perugia	26	107	8	98	4	44	—	—	—	—	—	38	249	2	6	98	243	49	110	
51	Terni	12	28	5	134	1	36	—	—	—	—	1	19	354	3	42	62	312	38	165	
52	Ancona	15	114	7	65	3	153	—	—	—	—	—	25	332	7	32	65	300	23	90	
53	Ascoli Piceno	29	68	9	156	1	43	—	—	—	—	—	39	267	2	2	66	265	24	154	
54	Macerata	27	56	11	101	4	226	—	—	—	—	—	42	383	5	19	98	364	42	147	
55	Pesaro e Urbino	22	108	8	42	1	80	—	—	—	—	—	31	230	8	19	55	211	20	91	
56	Frosinone	13	43	3	27	—	—	—	—	—	—	—	16	70	—	—	28	70	8	11	
57	Latina	8	84	1	4	—	—	—	—	—	—	—	9	88	1	2	14	86	5	48	
58	Rieti	9	16	2	7	—	—	—	—	—	—	—	11	23	—	—	17	23	6	4	
59	Roma	34	581	9	134	1	94	—	—	1	252	2	47	5.174	34	1.746	733	3.428	18	68	
60	Viterbo	27	64	11	92	1	24	—	—	—	—	—	39	180	3	8	74	172	23	64	
61	Campobasso	69	168	6	98	—	—	—	—	—	—	—	75	266	13	24	92	242	13	34	
62	Chieti	45	142	5	27	1	10	—	—	—	—	—	51	179	5	8	76	171	13	18	
63	L'Aquila	24	65	1	5	—	—	—	—	—	—	—	25	70	1	2	33	68	5	19	
64	Pescara	9	22	2	38	—	—	—	—	—	—	—	11	60	2	4	18	56	5	11	
65	Teramo	11	44	—	—	—	—	1	36	—	—	—	12	80	—	—	23	80	1	1	
66	Avellino	21	88	4	28	—	—	—	—	—	—	—	25	116	—	—	38	116	7	16	
67	Benevento	20	66	2	16	—	—	—	—	—	—	—	22	82	4	6	29	76	1	1	
68	Caserta	15	30	2	44	—	—	—	—	—	—	—	17	74	2	17	26	57	9	18	
69	Napoli	42	280	4	505	5	7.515	—	—	—	—	2	53	12.691	12	1.238	179	11.453	14	6.144	
70	Salerno	50	178	11	75	—	—	—	—	1	24	—	62	277	12	27	98	250	19	35	
71	Bari	4	35	1	90	—	—	—	—	—	—	—	7	2.782	17	1.412	106	1.370	5	84	
72	Brindisi	—	—	—	—	—	—	—	—	—	—	—	—	—	—	—	—	—	—	—	
73	Foggia	12	75	5	47	—	—	—	—	—	—	—	17	122	4	7	30	115	13	38	
74	Lecce	2	11	—	—	—	—	—	—	—	—	—	2	11	1	5	2	6	—	—	
75	Taranto	3	10	—	—	—	—	—	—	—	—	—	3	10	—	—	4	10	1	2	
76	Matera	2	5	—	—	1	1	—	—	—	—	—	3	12	1	1	8	11	1	1	
77	Potenza	33	97	7	63	1	7	1	462	—	—	—	42	635	6	193	81	442	20	49	
78	Catanzaro	29	116	5	31	3	35	—	—	—	—										

SEZIONE III — DITTE SECONDO IL NUMERO DI UNITA' LOCALI

Segue Tav. 25 — Produzione e distribuzione di energia elettrica e di gas - Distribuzione di acqua (Ramo 5)

B — DITTE INDIVIDUALI

N. d'ordine	PROVINCIE	DITTE CON UNITA' LOCALI												TOTALE							
		fino a 2		da 3 a 5		da 6 a 10		da 11 a 15		da 16 a 20		21 e oltre		ditte	ad-detti	UNITA' LOCALI AMMINISTRAT.		UNITA' LOCALI OPERATIVE			
		ditte	ad-detti	ditte	ad-detti	ditte	ad-detti	ditte	ad-detti	ditte	ad-detti	ditte	ad-detti			N	ad-detti	TOTALE		riflettenti altra classe	
														N	ad-detti			N	ad-detti	N	ad-detti
1	Alessandria	8	12	—	—	—	—	—	—	—	—	—	8	12	—	—	10	12	1	1	
2	Asti	2	6	—	—	—	—	—	—	—	—	—	2	6	—	—	2	6	—	—	
3	Cuneo	41	69	1	5	—	—	—	—	—	—	—	42	74	2	2	46	72	2	3	
4	Novara	11	15	—	—	—	—	—	—	—	—	—	11	15	—	—	11	15	—	—	
5	Torino	35	60	2	27	—	—	—	—	—	—	—	37	87	1	1	44	86	3	3	
6	Vercelli	21	37	—	—	—	—	—	—	—	—	—	21	37	—	—	21	37	—	—	
7	Aosta (Valle di)	16	33	—	—	—	—	—	—	—	—	—	16	33	—	—	23	33	7	5	
8	Bergamo	11	42	—	—	—	—	—	—	—	—	—	11	42	—	—	12	42	1	10	
9	Brescia	7	23	—	—	—	—	—	—	—	—	—	7	23	—	—	8	23	1	1	
10	Como	8	11	—	—	—	—	—	—	—	—	—	8	11	—	—	8	11	—	—	
11	Cremona	1	1	—	—	—	—	—	—	—	—	—	1	1	—	—	1	1	—	—	
12	Mantova	1	1	—	—	—	—	—	—	—	—	—	1	1	—	—	1	1	—	—	
13	Milano	14	43	—	—	—	—	—	—	—	—	—	14	43	—	—	15	43	—	—	
14	Pavia	9	11	—	—	—	—	—	—	—	—	—	9	11	—	—	9	11	—	—	
15	Sondrio	1	2	1	7	—	—	—	—	—	—	—	2	9	—	—	4	9	1	1	
16	Varese	5	9	—	—	—	—	—	—	—	—	—	5	9	—	—	5	9	—	—	
17	Bolzano	60	81	—	—	—	—	—	—	—	—	—	60	81	—	—	67	81	7	7	
18	Trento	6	7	—	—	—	—	—	—	—	—	—	6	7	—	—	6	7	—	—	
19	Belluno	7	13	—	—	—	—	—	—	—	—	—	7	13	—	—	9	13	2	2	
20	Padova	4	8	—	—	—	—	—	—	—	—	—	4	8	—	—	5	8	1	1	
21	Rovigo	4	12	—	—	—	—	—	—	—	—	—	4	12	—	—	4	12	—	—	
22	Treviso	9	13	—	—	—	—	—	—	—	—	—	9	13	—	—	10	13	—	—	
23	Venezia	2	3	—	—	—	—	—	—	—	—	—	2	3	—	—	2	3	—	—	
24	Verona	6	12	—	—	—	—	—	—	—	—	—	6	12	—	—	7	12	1	—	
25	Vicenza	5	17	1	3	—	—	—	—	—	—	—	6	20	—	—	9	20	3	6	
26	Gorizia	1	2	—	—	—	—	—	—	—	—	—	1	2	—	—	1	2	—	—	
27	Udine	24	71	—	—	—	—	—	—	—	—	—	24	71	2	2	26	69	—	—	
28	Trieste (Territorio di)	1	1	—	—	—	—	—	—	—	—	—	1	1	1	1	2	69	—	—	
29	Genova	34	61	1	4	—	—	—	—	—	—	—	35	65	2	4	38	61	—	—	
30	Imperia	12	18	—	—	—	—	—	—	—	—	—	12	18	—	—	12	18	—	—	
31	La Spezia	4	4	—	—	—	—	—	—	—	—	—	4	4	—	—	4	4	—	—	
32	Savona	10	39	—	—	—	—	—	—	—	—	—	10	39	—	—	11	39	1	1	
33	Bologna	7	14	—	—	—	—	—	—	—	—	—	7	14	—	—	9	14	2	2	
34	Ferrara	4	8	—	—	—	—	—	—	—	—	—	4	8	—	—	4	8	—	—	
35	Forlì	2	4	—	—	—	—	—	—	—	—	—	2	4	—	—	3	4	1	—	
36	Modena	5	8	—	—	—	—	—	—	—	—	—	5	8	—	—	7	8	2	2	
37	Parma	9	18	—	—	—	—	—	—	—	—	—	9	18	—	—	9	18	—	—	
38	Piacenza	7	9	—	—	—	—	—	—	—	—	—	7	9	—	—	7	9	—	—	
39	Ravenna	2	3	—	—	—	—	—	—	—	—	—	2	3	—	—	2	3	—	—	
40	Reggio nell'Emilia	3	3	—	—	—	—	—	—	—	—	—	3	3	—	—	3	3	—	—	
41	Arezzo	9	10	—	—	—	—	—	—	—	—	—	9	10	—	—	9	10	—	—	
42	Firenze	12	13	—	—	—	—	—	—	—	—	—	12	13	—	—	12	13	—	—	
43	Grosseto	2	2	—	—	—	—	—	—	—	—	—	2	2	—	—	2	2	—	—	
44	Livorno	—	—	—	—	—	—	—	—	—	—	—	—	—	—	—	—	—	—	—	
45	Lucca	10	14	—	—	—	—	—	—	—	—	—	10	14	1	1	10	13	—	—	
46	Massa-Carrara	—	—	—	—	—	—	—	—	—	—	—	—	—	—	—	—	—	—	—	
47	Pisa	6	7	—	—	—	—	—	—	—	—	—	6	7	—	—	6	7	—	—	
48	Pistoia	2	4	—	—	—	—	—	—	—	—	—	2	4	—	—	2	4	—	—	
49	Siena	2	2	—	—	—	—	—	—	—	—	—	2	2	—	—	2	2	—	—	
50	Perugia	6	11	—	—	—	—	—	—	—	—	—	6	11	—	—	7	11	1	1	
51	Terni	2	2	—	—	—	—	—	—	—	—	—	2	2	—	—	2	2	—	—	
52	Ancona	3	6	—	—	—	—	—	—	—	—	—	3	6	—	—	3	6	—	—	
53	Ascoli Piceno	11	13	1	4	—	—	—	—	—	—	—	12	17	—	—	14	17	1	1	
54	Macerata	14	24	1	4	—	—	—	—	—	—	—	15	28	1	1	16	27	1	—	
55	Pesaro e Urbino	6	10	—	—	—	—	—	—	—	—	—	6	10	—	—	7	10	1	1	
56	Frosinone	1	5	—	—	—	—	—	—	—	—	—	1	5	—	—	2	5	1	3	
57	Latina	—	—	—	—	—	—	—	—	—	—	—	—	—	—	—	—	—	—	—	
58	Rieti	5	8	—	—	—	—	—	—	—	—	—	5	8	—	—	6	8	1	1	
59	Roma	4	19	—	—	—	—	—	—	—	—	—	4	19	—	—	5	19	—	—	
60	Viterbo	11	14	—	—	1	24	—	—	—	—	—	12	38	—	—	18	38	—	—	
61	Campobasso	35	70	—	—	—	—	—	—	—	—	—	35	70	1	1	38	69	3	3	
62	Chieti	15	33	—	—	1	10	—	—	—	—	—	16	43	2	4	27	39	6	7	
63	L'Aquila	5	9	—	—	—	—	—	—	—	—	—	5	9	—	—	7	9	—	—	
64	Pescara	2	3	1	19	—	—	—	—	—	—	—	3	22	1	2	6	20	1	1	
65	Teramo	2	3	—	—	—	—	—	—	—	—	—	2	3	—	—	2	3	—	—	
66	Avellino	9	29	2	18	—	—	—	—	—	—	—	11	47	—	—	18	47	3	7	
67	Benevento	7	14	1	3	—	—	—	—	—	—	—	8	17	2	2	10	15	—	—	
68	Caserta	8	10	—	—	—	—	—	—	—	—	—	8	10	—	—	8	10	—	—	
69	Napoli	22	75	—	—	1	7	—	—	—	—	—	23	82	1	1	28	81	—	—	
70	Salerno	15	40	2	9	—	—	—	—	1	24	—	18	73	4	8	34	65	1	2	
71	Bari	2	6	—	—	—	—	—	—	—	—	—	2	6	—	—	3	6	—	—	
72	Brindisi	—	—	—	—	—	—	—	—	—	—	—	—	—	—	—	—	—	—	—	
73	Foggia	1	4	3	28	—	—	—	—	—	—	—	4	32	2	3	10	29	6	21	
74	Lecce	1	4	—	—	—	—	—	—	—	—	—	1	4	—	—	1	4	—	—	
75	Taranto	2	6	—	—	—	—	—	—	—	—	—	2	6	—	—	2	6	—	—	
76	Matera	—	—	—	—	—	—	—	—	—	—	—	—	—	—	—	—	—	—	—	
77	Potenza	2	2	—	—	—	—	—	—	—	—	—	2	2	—	—	2	2	—	—	
78	Catanzaro	12	46	1	8	1	10	—	—	—	—	—	14	64	1	2	24	62	6	5	
79	Cosenza	12	25	1	8	—	—	—	—	—	—	—	13	33	1	3	18	30	2	3	
80	Reggio di Calabria	12	37	1	7	—	—	—	—	—	—	—	13	44	1	4	15	40	2	2	
81	Agrigento	1	3	—	—	—	—	—	—	—	—	—	1	3	—	—	1	3	—	—	
82	Caltanissetta	1	3	—	—	—	—	—	—	—	—	—	1	3	—	—	1	3	—	—	
83	Catania	11	43	—	—	—	—	—	—	—	—	—	11	43	1	1	11	42	—	—	
84																					

SEZIONE III — DITTE SECONDO IL NUMERO DI UNITA' LOCALI
TAV. 25.1 — Produzione e distribuzione di energia elettrica e di gas (Classe 5.01)

A — TOTALE DITTE

N. d'ordine	PROVINCIE	DITTE CON UNITA' LOCALI										TOTALE										
		fino a 2		da 3 a 5		da 6 a 10		da 11 a 15		da 16 a 20		21 e oltre		ditte	ad-detti	UNITA' LOCALI AMMINISTRAT.		UNITA' LOCALI OPERATIVE				
		ditte	ad-detti	ditte	ad-detti	ditte	ad-detti	ditte	ad-detti	ditte	ad-detti	ditte	ad-detti			N	ad-detti	TOTALE	riflettenti altra classe			
															N	ad-detti	N	ad-detti	N	ad-detti		
1	Alessandria	10	38	1	19	—	—	—	—	—	—	—	—	11	57	1	4	16	53	2	3	
2	Asti	—	—	—	—	—	—	—	—	—	—	—	—	—	—	—	—	—	—	—	—	
3	Cuneo	82	215	4	47	—	—	—	—	—	—	—	—	86	262	4	4	100	258	9	19	
4	Novara	20	110	1	34	1	109	—	—	—	—	—	1	1.487	23	1.740	14	1.022	70	718	—	—
5	Torino	85	274	2	15	—	—	—	—	—	—	—	3	8.817	91	10.424	37	3.827	244	6.597	9	524
6	Vercelli	36	98	3	128	—	—	—	—	—	—	—	—	39	226	4	33	47	193	1	10	
7	Aosta (Valle di)	36	118	2	15	—	—	—	—	—	—	—	—	38	133	1	2	50	131	10	14	
8	Bergamo	21	77	—	—	—	—	—	—	—	—	—	—	22	216	1	36	38	180	1	10	
9	Brescia	18	83	1	77	—	—	—	—	—	—	—	—	21	2.043	12	1.048	81	995	7	262	
10	Como	16	59	1	19	1	59	—	—	—	—	—	1	793	19	930	4	201	64	729	1	1
11	Cremona	3	22	1	128	—	—	—	—	—	—	—	—	4	150	1	43	7	107	3	76	
12	Mantova	—	—	—	—	1	93	—	—	—	—	—	—	1	93	—	—	6	93	5	30	
13	Milano	28	321	5	220	1	245	3	2.050	1	364	5	16.518	43	19.718	34	4.152	380	15.566	32	1.787	
14	Pavia	11	56	3	246	—	—	—	—	—	—	—	—	14	302	3	61	22	241	6	110	
15	Sondrio	27	72	3	32	—	—	—	—	—	—	—	—	30	104	3	6	37	98	1	1	
16	Varese	11	104	1	42	—	—	—	—	—	—	—	—	12	146	1	3	15	143	—	—	
17	Bolzano	122	344	2	39	1	262	—	—	—	—	—	—	125	645	5	19	152	626	13	19	
18	Trento	116	339	5	30	4	39	1	485	—	—	—	—	126	893	10	64	178	829	32	63	
19	Belluno	13	32	2	29	3	229	—	—	—	—	—	—	18	290	4	60	42	230	5	17	
20	Padova	8	223	—	—	1	251	—	—	—	—	—	—	9	474	2	54	17	420	1	1	
21	Rovigo	2	11	—	—	—	—	—	—	—	—	—	—	2	11	—	—	2	11	—	—	
22	Treviso	12	19	2	54	—	—	—	—	1	602	—	—	15	675	2	5	41	670	3	18	
23	Venezia	4	132	2	205	—	—	—	—	—	—	—	—	7	4.191	39	2.053	95	2.138	8	272	
24	Verona	13	52	3	503	1	79	1	403	—	—	—	—	18	1.037	6	199	44	838	2	53	
25	Vicenza	17	73	1	197	1	78	—	—	—	—	—	—	19	348	2	30	33	318	5	101	
26	Gorizia	4	112	—	—	—	—	—	—	—	—	—	—	5	280	1	79	17	201	—	—	
27	Udine	51	230	4	90	1	23	—	—	—	—	—	—	57	727	12	33	90	694	4	56	
28	Trieste (Territorio di)	1	1	3	313	—	—	—	—	—	—	—	—	5	2.605	5	844	28	1.761	9	1.357	
29	Genova	42	188	3	81	1	1.166	—	—	—	—	—	—	48	4.181	40	1.522	140	2.659	1	1	
30	Imperia	12	21	1	32	—	—	—	—	—	—	—	—	13	53	3	11	14	42	—	—	
31	La Spezia	3	3	1	191	—	—	—	—	—	—	—	—	4	194	—	—	7	194	—	—	
32	Savona	10	57	1	8	—	—	—	—	—	—	—	—	11	65	—	—	16	65	2	5	
33	Bologna	13	47	2	582	—	—	—	—	—	—	—	—	16	1.054	4	374	32	680	4	9	
34	Ferrara	2	4	—	—	—	—	—	—	—	—	—	—	2	4	—	—	2	4	—	—	
35	Forlì	5	109	—	—	—	—	—	—	—	—	—	—	6	181	1	25	17	156	2	20	
36	Modena	7	11	2	491	—	—	—	—	—	—	—	—	9	502	1	1	14	501	2	2	
37	Parma	16	38	—	—	1	194	—	—	—	—	—	—	18	1.580	17	1.023	71	557	4	4	
38	Piacenza	10	12	1	16	—	—	—	—	—	—	—	—	11	28	1	5	12	23	—	—	
39	Ravenna	2	3	1	5	—	—	—	—	—	—	—	—	4	604	1	1	18	603	3	3	
40	Reggio nell'Emilia	7	11	—	—	—	—	—	—	—	—	—	—	7	11	—	—	7	11	—	—	
41	Arezzo	10	15	—	—	—	—	—	—	—	—	—	—	10	15	1	2	10	13	—	—	
42	Firenze	17	19	2	63	1	136	—	—	—	—	—	—	21	2.958	7	330	167	2.628	—	—	
43	Grosseto	2	2	—	—	—	—	—	—	—	—	—	—	2	—	—	—	2	—	—	—	
44	Livorno	—	—	—	—	—	—	—	—	—	—	—	—	—	—	—	—	—	—	—	—	
45	Lucca	21	36	—	—	—	—	—	—	—	—	—	—	21	36	1	1	22	35	—	—	
46	Massa-Carrara	3	10	—	—	—	—	—	—	—	—	—	—	3	10	—	—	3	10	—	—	
47	Pisa	6	57	1	8	—	—	—	—	—	—	—	—	7	65	—	—	11	65	4	8	
48	Pistola	3	3	—	—	1	209	—	—	—	—	—	—	4	212	1	30	8	182	—	—	
49	Siena	2	2	—	—	—	—	—	—	—	—	—	—	2	2	—	—	2	2	—	—	
50	Perugia	12	55	1	7	—	—	—	—	—	—	—	—	13	62	—	—	17	62	4	6	
51	Terni	4	6	3	122	1	36	—	—	—	—	—	—	8	164	1	6	20	158	10	27	
52	Ancona	4	84	6	57	—	—	—	—	—	—	—	—	10	141	4	9	23	132	9	11	
53	Ascoli Piceno	18	42	4	18	—	—	—	—	—	—	—	—	22	60	2	2	32	58	8	9	
54	Macerata	19	38	5	51	2	124	—	—	—	—	—	—	26	213	3	17	52	196	12	26	
55	Pesaro e Urbino	7	67	—	—	—	—	—	—	—	—	—	—	7	67	—	—	9	67	1	1	
56	Frosinone	5	18	2	23	—	—	—	—	—	—	—	—	7	41	—	—	15	41	4	6	
57	Latina	2	10	—	—	—	—	—	—	—	—	—	—	2	10	—	—	3	10	1	1	
58	Rieti	6	10	—	—	—	—	—	—	—	—	—	—	6	10	—	—	7	10	1	1	
59	Roma	14	157	4	97	1	94	—	—	—	—	—	—	6	10	—	—	7	10	1	1	
60	Viterbo	11	14	1	5	1	24	—	—	1	252	2	4.113	22	4.713	32	1.741	696	2.972	7	37	
61	Campobasso	59	144	3	7	—	—	—	—	—	—	—	—	13	43	1	1	20	42	—	—	
62	Chieti	36	125	5	27	1	10	—	—	—	—	—	—	62	214	10	19	74	195	8	13	
63	L'Aquila	15	33	—	—	—	—	—	—	—	—	—	—	42	162	5	8	67	154	13	18	
64	Pescara	3	6	—	—	—	—	—	—	—	—	—	—	15	33	1	2	18	31	—	—	
65	Teramo	4	20	2	38	—	—	—	—	—	—	—	—	5	44	2	4	11	40	4	10	
66	Avellino	14	54	4	28	—	—	—	—	—	—	—	—	4	20	—	—	5	20	1	1	
67	Benevento	13	51	2	16	—	—	—	—	—	—	—	—	18	82	—	—	30	82	6	10	
68	Caserta	9	15	1	29	—	—	—	—	—	—	—	—	15	67	4	6	21	61	—	—	
69	Napoli	13	91	2	472	3	978	—	—	—	—	—	—	10	44	1	16	14	28	4	4	
70	Salerno	29	119	7	51	—	—	—	—	—	—	—	—	20	5.932	10	1.236	128	4.696	4	338	
71	Bari	4	35	1	90	—	—	—	—	—	—	—	—	37	194	9	21	63	173	8	17	
72	Brindisi	—	—	—	—	—	—	—	—	—	—	—	—	6	1.394	2	292	30	1.102	—	—	
73	Foggia	8	65	4	37	—	—	—	—	—	—	—	—	12	102	4	7	20	95	8	27	
74	Lecce	1	7	—	—	—	—	—	—	—	—	—	—	1	7	1	5	1	2	—	—	
75	Taranto	2	6	—	—	—	—	—	—	—	—	—	—	2	6	—	—	2	6	—	—	
76	Matera	—	—	—	—	1	7	—	—	—	—	—	—	1	7	1	1					

SEZIONE III — DITTE SECONDO IL NUMERO DI UNITA' LOCALI
 Segue Tav. 25.1 — Produzione e distribuzione di energia elettrica e di gas (Classe 5.01)

B — DITTE INDIVIDUALI

N. d'ordine	PROVINCIE	DITTE CON UNITA LOCALI										TOTALE											
		fino a 2		da 3 a 5		da 6 a 10		da 11 a 15		da 16 a 20		21 e oltre		ditte	ad-detti	UNITA' LOCALI AMMINISTRAT.		UNITA' LOCALI OPERATIVE					
		ditte	ad-detti	ditte	ad-detti	ditte	ad-detti	ditte	ad-detti	ditte	ad-detti	ditte	ad-detti			TOTALE		riflettenti altra classe					
														N	ad-detti	N	ad-detti	N	ad-detti				
1	Alessandria	5	8										5	8			7	8	1	1			
2	Asti																						
3	Cuneo	37	65	1	5								38	70	2	2	42	68	2	3			
4	Novara	6	7										6	7			6	7					
5	Torino	27	49	1	8								28	57			32	57	2	1			
6	Vercelli	19	33										19	33			19	33					
7	Aosta (Valle di)	14	31										14	31			20	31	6	5			
8	Bergamo	11	42										11	42			12	42	1	10			
9	Brescia	4	14										4	14			5	14	1	1			
10	Como	4	5										4	5			4	5					
11	Cremona	1	1										1	1			1	1					
12	Mantova																						
13	Milano	10	37										10	37			11	37					
14	Pavia	5	5										5	5			5	5					
15	Sondrio	1	2	1	7								2	9			4	9	1	1			
16	Varese	2	6										2	6			2	6					
17	Bolzano	60	81										60	81			67	81	7	7			
18	Trento	6	7										6	7			6	7					
19	Belluno	7	13										7	13			9	13	2	2			
20	Padova	4	8										4	8			5	8	1	1			
21	Rovigo	1	6										1	6			1	6					
22	Treviso	9	13										9	13			10	13					
23	Venezia	2	3										2	3			2	3					
24	Verona	5	11										5	11			5	11					
25	Vicenza	5	17										5	17			6	17	1	4			
26	Gorizia																						
27	Udine	21	56										21	56	2	2	23	54					
28	Trieste (Territorio di)	1	1										1	1	1	1							
29	Genova	23	42	1	4								24	46	2	4	26	42					
30	Imperia	8	11										8	11			8	11					
31	La Spezia	3	3										3	3			3	3					
32	Savona	5	34										5	34			6	34	1	1			
33	Bologna	6	11										6	11			8	11	2	2			
34	Ferrara																						
35	Forlì	1	2										1	2			1	2					
36	Modena	5	8										5	8			7	8	2	2			
37	Parma	9	18										9	18			9	18					
38	Piacenza	5	7										5	7			5	7					
39	Ravenna	2	3										2	3			2	3					
40	Reggio nell'Emilia	3	3										3	3			3	3					
41	Arezzo	8	8										8	8			8	8					
42	Firenze	12	13										12	13			12	13					
43	Grosseto	2	2										2	2			2	2					
44	Livorno																						
45	Lucca	9	13										9	13	1	1	9	12					
46	Massa-Carrara																						
47	Pisa	3	3										3	3			3	3					
48	Pistoia	1	1										1	1			1	1					
49	Siena	2	2										2	2			2	2					
50	Perugia	5	9										5	9			5	9					
51	Terni	2	2										2	2			2	2					
52	Ancona	2	4										2	4			2	4					
53	Ascoli Piceno	11	13	1	4								12	17			14	17	1	1			
54	Macerata	13	22	1	4								14	26	1	1	15	25	1	1			
55	Pesaro e Urbino	5	8										5	8			6	8	1	1			
56	Frosinone	1	5										1	5			2	5	1	3			
57	Latina																						
58	Rieti	5	8										5	8			6	8	1	1			
59	Roma	2	5										2	5			3	5					
60	Viterbo	11	14			1	24						12	38			18	38					
61	Campobasso	32	66										32	66	1	1	35	65	3	3			
62	Chieti	14	32			1	10						15	42	2	4	26	38	6	7			
63	L'Aquila	5	9										5	9			7	9					
64	Pescara	2	3	1	19								3	22	1	2	6	20	1	1			
65	Teramo	1	2										1	2			1	2					
66	Avellino	9	29	2	18								11	47			18	47	3	7			
67	Benevento	6	12	1	3								7	15	2	2	9	13					
68	Caserta	6	7										6	7			6	7					
69	Napoli	8	40										8	40			8	40					
70	Salerno	14	36	2	9					1	24		17	69	4	8	33	61	1	2			
71	Bari	2	6										2	6			3	6					
72	Brindisi																						
73	Foggia	1	4	3	28								4	32	2	3	10	29	6	21			
74	Lecce																						
75	Taranto	2	6										2	6			2	6					
76	Matera																						
77	Potenza	1	1										1	1			1	1					
78	Catanzaro	12	46	1	8	1	10						14	64	1	2	24	62	6	5			
79	Cosenza	11	24	1	8								12	32	1	3	17	29	2	3			
80	Reggio di Calabria	10	32	1	7								11	39	1	4	13	35	2	2			
81	Agrigento	1	3										1	3			1	3					
82	Caltanissetta	1	3										1	3			1	3					
83	Catania	5	25										5	25	1	1	5	24					
84	Enna	1	17										1	17	1	5	1	12					
85	Messina	1	2										1	2			1	2					
86	Palermo	6	36	1	6								7	42	1	2	11	40	1	1			
87	Ragusa	3	16										3	16			5	16	1	4			
88	Siracusa																						
89	Trapani	1	6										1	6			1	6					
90	Cagliari	5	21										5	21			8	21	1	2			
91	Nuoro	4	6										4	6			6	6					
92	Sassari	14	44	2	12								16	56			23	56	7	13			
	ITALIA	609	1.329	21	150	3	44					1	24			634	1.547	27	48	774	1.499	76	118

SEZIONE III — DITTE SECONDO IL NUMERO DI UNITA' LOCALI

TAV. 25.2 — Distribuzione di acqua (Classe 5.02)

A — TOTALE DITTE

N. d'ordine	PROVINCIE	DITTE CON UNITA' LOCALI										TOTALE									
		fino a 2		da 3 a 5		da 6 a 10		da 11 a 15		da 16 a 20		21 e oltre		ditte	ad-detti	UNITA' LOCALI AMMINISTRAT.		UNITA' LOCALI OPERATIVE			
		ditte	ad-detti	ditte	ad-detti	ditte	ad-detti	ditte	ad-detti	ditte	ad-detti	ditte	ad-detti			N	ad-detti	TOTALE		riflettenti altra classe	
														N	ad-detti			N	ad-detti	N	ad-detti
1	Alessandria	16	34	—	—	—	—	—	—	—	—	—	16	34	—	—	19	34	2	2	
2	Asti	8	28	2	36	—	—	—	—	—	—	—	10	64	1	1	15	63	5	23	
3	Cuneo	22	40	2	29	1	34	—	—	—	—	—	25	103	2	6	36	97	11	42	
4	Novara	25	53	2	16	—	—	—	—	—	—	—	28	179	—	—	48	179	18	102	
5	Torino	39	96	6	257	—	—	2	273	1	110	—	47	626	5	110	89	516	9	15	
6	Vercelli	31	67	—	—	1	67	—	—	—	—	—	32	134	1	2	40	132	5	63	
7	Aosta (Valle di)	6	16	2	8	—	—	—	—	—	—	—	8	24	—	—	13	24	5	5	
8	Bergamo	24	113	3	27	—	—	—	—	—	—	—	27	140	—	—	38	140	9	26	
9	Brescia	33	68	6	26	—	—	—	—	—	—	—	39	94	4	5	51	89	10	12	
10	Como	70	168	2	15	—	—	—	—	—	—	—	72	183	3	3	79	180	5	7	
11	Cremona	2	21	1	1	—	—	—	—	1	94	—	4	123	2	11	23	112	4	16	
12	Mantova	1	1	1	8	—	—	—	—	—	—	—	2	12	—	3	5	9	3	6	
13	Milano	54	159	5	89	1	20	—	—	—	—	1	61	321	11	43	102	278	6	24	
14	Pavia	18	108	—	1	1	28	—	—	—	—	—	19	136	—	—	28	136	2	8	
15	Sondrio	2	5	1	13	—	—	—	—	—	—	—	3	18	—	—	8	18	5	10	
16	Varese	23	52	1	22	—	—	—	—	—	—	—	24	74	2	2	26	72	3	4	
17	Bolzano	38	89	—	—	1	181	—	—	—	—	—	39	270	—	—	47	270	8	179	
18	Trento	46	82	5	21	—	—	—	—	—	—	—	51	103	3	3	66	100	15	17	
19	Belluno	9	18	—	—	—	—	—	—	—	—	—	9	18	—	—	9	18	—	—	
20	Padova	2	4	—	—	—	—	—	—	—	—	—	2	4	—	—	4	4	2	2	
21	Rovigo	5	55	1	13	—	—	—	—	—	—	—	6	68	1	2	8	66	2	5	
22	Treviso	13	66	2	6	2	100	—	—	—	—	—	17	172	4	5	37	167	18	90	
23	Venezia	3	16	1	98	1	8	—	—	—	—	—	2	324	2	22	40	302	21	166	
24	Verona	18	46	4	14	—	—	—	—	—	—	1	6	60	5	6	37	54	15	16	
25	Vicenza	24	80	8	54	—	—	—	—	—	—	—	32	134	3	4	56	130	24	32	
26	Gorizia	2	4	—	—	—	—	—	—	—	—	—	3	16	—	—	6	16	3	10	
27	Udine	25	83	1	12	—	—	—	—	—	—	—	25	83	—	—	28	83	2	2	
28	Trieste (Territorio di)	2	14	1	9	—	—	—	—	—	—	—	3	23	1	2	6	21	3	7	
29	Genova	48	151	3	77	1	131	—	—	—	—	—	52	359	7	83	68	276	11	42	
30	Imperia	11	24	3	103	—	—	—	—	—	—	—	14	127	—	—	20	127	3	48	
31	La Spezia	7	17	4	78	1	38	—	—	—	—	—	12	133	4	15	29	118	7	35	
32	Savona	21	86	2	20	—	—	—	—	—	—	—	23	106	1	1	29	105	5	21	
33	Bologna	7	172	1	7	—	—	—	—	—	—	—	8	179	1	2	12	177	3	5	
34	Ferrara	8	19	2	19	1	146	—	—	—	—	—	11	184	2	8	22	176	9	103	
35	Forlì	10	37	11	164	—	—	—	—	—	—	—	21	201	1	2	46	199	22	99	
36	Modena	7	21	1	4	1	19	—	—	—	—	—	9	44	1	2	16	42	6	17	
37	Parma	13	44	1	4	—	—	—	—	—	—	—	14	48	—	—	20	48	5	8	
38	Piacenza	11	39	3	16	—	—	—	—	—	—	—	14	55	1	1	21	54	4	6	
39	Ravenna	—	—	1	4	—	—	—	—	—	—	—	2	148	2	8	22	140	18	119	
40	Reggio nell'Emilia	8	23	1	3	1	44	—	—	1	144	—	10	70	2	7	18	63	7	20	
41	Arezzo	11	23	4	24	1	9	1	118	—	—	—	17	174	3	19	42	155	23	94	
42	Firenze	3	8	3	148	1	8	—	—	1	244	—	8	408	5	61	36	347	9	136	
43	Grosseto	2	7	2	17	—	—	—	—	—	—	—	4	24	—	—	11	24	7	14	
44	Livorno	2	5	2	25	—	—	—	—	—	—	—	4	30	2	5	10	25	4	9	
45	Lucca	8	52	—	—	—	—	—	—	—	—	—	8	52	—	—	10	52	2	9	
46	Massa-Carrara	2	15	1	5	—	—	—	—	—	—	—	3	20	1	2	7	18	4	3	
47	Pisa	13	32	4	67	1	26	—	—	—	—	—	18	125	2	4	36	121	17	75	
48	Pistoia	4	11	1	10	—	—	—	—	—	—	—	5	21	—	—	9	21	4	7	
49	Perugia	9	30	3	23	1	32	—	—	—	—	—	13	85	3	12	29	73	8	23	
50	Siena	14	52	7	91	4	44	—	—	—	—	—	25	187	2	6	81	181	45	104	
51	Terni	8	22	2	12	—	—	—	—	—	—	—	11	190	2	36	42	154	28	138	
52	Ancona	11	30	1	8	3	153	—	—	—	—	—	15	191	3	23	42	168	14	79	
53	Ascoli Piceno	11	26	5	138	1	43	—	—	—	—	—	17	207	—	—	34	207	16	145	
54	Macerata	8	18	6	50	2	102	—	—	—	—	—	16	170	2	2	46	168	30	121	
55	Pesaro e Urbino	15	41	8	42	1	80	—	—	—	—	—	24	163	8	19	46	144	19	90	
56	Frosinone	8	25	1	4	—	—	—	—	—	—	—	9	29	—	—	13	29	4	5	
57	Latina	6	74	1	4	—	—	—	—	—	—	—	7	78	1	2	11	76	4	47	
58	Rieti	3	6	2	7	—	—	—	—	—	—	—	5	13	—	—	10	13	5	3	
59	Roma	20	424	5	37	—	—	—	—	—	—	—	25	461	2	5	37	456	11	31	
60	Viterbo	16	50	10	87	—	—	—	—	—	—	—	26	137	2	7	54	130	23	64	
61	Campobasso	10	24	3	28	—	—	—	—	—	—	—	13	52	3	5	18	47	5	21	
62	Chieti	9	17	—	—	—	—	—	—	—	—	—	9	17	—	—	9	17	—	—	
63	L'Aquila	9	32	1	5	—	—	—	—	—	—	—	10	37	—	—	15	37	5	19	
64	Pescara	6	16	—	—	—	—	—	—	—	—	—	6	16	—	—	7	16	1	1	
65	Teramo	7	24	—	—	—	—	1	36	—	—	—	8	60	—	—	18	60	—	—	
66	Avellino	7	34	—	—	—	—	—	—	—	—	—	7	34	—	—	8	34	1	6	
67	Benevento	7	15	—	—	—	—	—	—	—	—	—	7	15	—	—	8	15	1	1	
68	Caserta	6	15	1	15	—	—	—	—	—	—	—	7	30	1	1	12	29	5	14	
69	Napoli	29	189	2	33	2	6.537	—	—	—	—	—	33	6.759	2	2	51	6.757	10	5.806	
70	Salerno	21	59	4	24	—	—	—	—	—	—	—	25	83	3	6	35	77	11	18	
71	Bari	—	—	—	—	—	—	—	—	—	—	1	1.388	15	1.120	76	268	5	84		
72	Brindisi	—	—	—	—	—	—	—	—	—	—	—	5	20	—	—	10	20	5	11	
73	Foggia	4	10	1	10	—	—	—	—	—	—	—	1	4	—	—	1	4	—	—	
74	Lecce	1	4	—	—	—	—	—	—	—	—	—	1	4	—	—	2	4	—	—	
75	Taranto	1	4	—	—	—	—	—	—	—	—	—	1	4	—	—	3	5	—	—	
76	Matera	2	5	—	—	—	—	—	—	—	—	—	2	5	—	—	3	5	—	—	
77	Potenza	30	81	4	37	—	—	—	—	—	—	—	34	118	1	1	51	117	17	43	
78	Catanzaro	12	51	1	4	—	—	—	—	—	—	—	13	55	—	—	20	55	7	19	
79	Cosenza	32	75	3	32	—	—	—	—	—	—	—	35	107	1	2	46	105	9	31	
80	Reggio di Calabria	11	68	—	—	—	—	—	—	—	—	—	11	68	—	—	12	68	—	—	
81	Agrigento	6	51	2	56	1	63	—	—	—	—	—	9	170	1	1	23	169	12	121	
82	Caltanissetta	3	16	—	—	—	—	—	—	—	—	—	3	16	—	—	4	16	1	5	
83	Catania	24	157	4	30	—	—	—	—	—	—	—	28	187	1	1	40	186	11		

SEZIONE III — DITTE SECONDO IL NUMERO DI UNITA' LOCALI
 Tav. 26 — Trasporti e comunicazioni (Ramo 6)
 A — TOTALE DITTE

N. d'ordine	PROVINCIE	DITTE CON UNITA' LOCALI												TOTALE							
		fino a 2		da 3 a 5		da 6 a 10		da 11 a 15		da 16 a 20		21 e oltre		ditte	ad-detti	UNITA' LOCALI AMMINISTRAT.		UNITA' LOCALI OPERATIVE			
		ditte	ad-detti	ditte	ad-detti	ditte	ad-detti	ditte	ad-detti	ditte	ad-detti	ditte	ad-detti			N	ad-detti	TOTALE		riflettenti altra classe	
														N	ad-detti			N	ad-detti	N	ad-detti
1	Alessandria	812	1.910	5	63	—	—	—	—	—	—	1	144	818	2.117	3	10	866	2.107	15	30
2	Asti	320	619	1	28	—	—	—	—	—	—	—	—	321	647	—	—	330	647	4	4
3	Cuneo	917	1.789	3	56	—	—	—	1	21	—	—	—	921	1.866	3	6	955	1.860	12	12
4	Novara	586	1.383	5	77	1	79	—	—	—	—	—	—	592	1.539	3	11	621	1.528	10	12
5	Torino	1.679	9.194	16	713	2	85	1	163	1	118	3	9.195	1.702	19.468	16	1.615	1.923	17.853	23	78
6	Vercelli	496	1.039	4	253	1	118	1	145	—	—	1	509	503	2.064	11	163	548	1.901	4	5
7	Aosta (Valle di)	114	282	3	30	—	—	—	—	—	—	—	—	117	312	2	2	127	310	5	7
8	Bergamo	691	1.959	7	202	—	—	2	315	—	—	—	—	700	2.476	4	29	747	2.447	9	20
9	Brescia	970	2.249	4	239	2	218	—	—	—	—	—	—	976	2.706	5	17	1.013	2.689	15	18
10	Como	678	1.654	2	239	1	372	1	24	—	—	1	63	683	2.352	5	62	751	2.290	3	3
11	Cremona	530	892	3	74	—	—	—	—	1	104	—	—	534	1.070	2	4	566	1.066	6	7
12	Mantova	743	1.542	1	6	3	227	—	—	—	—	—	—	747	1.775	7	39	778	1.736	15	33
13	Milano	2.251	10.072	39	3.002	4	472	2	11.402	3	739	7	9.310	2.336	34.997	65	1.166	2.889	33.831	7	21
14	Pavia	843	1.780	3	70	—	—	—	—	—	—	—	—	846	1.850	1	1	862	1.849	4	5
15	Sondrio	182	425	2	80	1	112	—	—	—	—	—	—	185	617	1	2	201	615	4	5
16	Varese	523	1.257	4	91	1	30	—	—	1	224	—	—	529	1.602	1	32	568	1.570	6	8
17	Bolzano	542	1.278	5	150	1	28	—	—	—	—	—	—	548	1.456	4	41	568	1.415	6	17
18	Trento	713	1.467	4	179	1	70	—	—	—	—	—	—	718	1.716	2	3	753	1.713	19	45
19	Belluno	354	669	3	130	1	174	—	—	—	—	—	—	358	973	4	12	382	961	8	21
20	Padova	743	1.731	6	97	5	1.014	—	—	1	337	1	1.381	756	4.560	9	161	901	4.399	21	42
21	Rovigo	501	1.044	3	33	—	—	—	—	—	—	—	—	504	1.077	3	11	517	1.066	9	15
22	Treviso	631	1.500	2	47	1	99	—	—	—	—	—	—	634	1.646	1	1	653	1.645	6	9
23	Venezia	614	4.135	4	724	2	402	1	1.235	—	—	1	2.425	622	8.921	33	714	686	8.207	13	67
24	Verona	813	2.061	1	10	—	—	1	82	—	—	—	—	815	2.153	4	39	833	2.114	7	19
25	Vicenza	731	1.489	1	14	—	—	—	—	—	—	1	320	733	1.823	—	—	776	1.823	16	21
26	Gorizia	107	340	1	16	1	233	—	—	—	—	—	—	109	589	1	4	122	585	2	9
27	Udine	725	1.780	8	245	—	—	—	—	—	—	—	—	733	2.025	2	4	770	2.021	24	42
28	Trieste (Territorio di)	606	4.927	10	667	1	3.259	1	412	—	—	—	—	618	9.265	39	822	658	8.443	9	31
29	Genova	2.154	16.871	34	8.483	3	253	2	5.387	—	—	—	—	2.193	30.994	142	1.552	2.303	29.442	22	381
30	Imperia	308	946	3	58	—	—	—	—	—	—	—	—	311	1.004	4	5	319	999	—	—
31	La Spezia	264	1.131	2	54	—	—	—	—	—	—	—	—	266	1.185	1	2	277	1.183	7	11
32	Savona	462	2.498	2	537	—	—	—	—	—	—	—	—	464	3.035	13	55	482	2.980	12	15
33	Bologna	1.863	5.318	4	172	3	549	1	236	—	—	—	—	1.871	6.275	8	27	1.922	6.248	7	23
34	Ferrara	1.085	2.205	1	5	—	—	—	—	—	—	—	—	1.086	2.210	—	—	1.098	2.210	5	7
35	Forlì	1.374	2.406	3	54	—	—	1	154	—	—	—	—	1.378	2.614	—	—	1.409	2.614	11	13
36	Modena	925	1.988	5	220	—	—	1	420	—	—	—	—	931	2.628	3	7	984	2.621	14	21
37	Parma	969	1.918	5	149	1	99	—	—	—	—	—	—	975	2.166	4	13	998	2.153	5	5
38	Piacenza	791	1.635	6	182	2	294	—	—	—	—	—	—	799	2.111	3	20	831	2.091	6	10
39	Ravenna	812	1.697	3	36	1	9	—	—	—	—	—	—	816	1.742	3	10	831	1.732	2	2
40	Reggio nell'Emilia	930	1.908	1	206	—	—	—	—	1	379	—	—	932	2.493	1	23	963	2.470	6	9
41	Arezzo	443	825	3	20	—	—	1	258	—	—	—	—	447	1.103	2	9	472	1.094	6	6
42	Firenze	1.310	2.971	11	219	2	1.959	—	—	—	—	1	2.586	1.324	7.735	10	235	1.443	7.500	16	21
43	Grosseto	388	898	3	90	—	—	—	—	—	—	—	—	391	988	1	1	418	987	19	35
44	Livorno	565	2.258	4	118	2	115	—	—	—	—	—	—	571	2.491	6	19	600	2.472	7	18
45	Lucca	468	989	—	—	1	52	—	—	—	—	—	—	469	1.041	2	6	483	1.035	4	11
46	Massa-Carrara	244	1.027	—	—	—	—	—	—	—	—	—	—	244	1.027	—	—	247	1.027	3	7
47	Pisa	466	937	—	—	—	—	—	—	—	—	—	—	466	937	5	21	475	916	8	11
48	Pistoia	420	716	1	8	—	—	—	—	1	482	—	—	422	1.206	2	35	445	1.171	1	2
49	Siena	500	957	4	41	1	134	—	—	—	—	—	—	505	1.132	3	12	542	1.120	25	46
50	Perugia	587	1.340	6	99	—	—	—	—	—	—	—	—	593	1.439	2	6	629	1.433	29	76
51	Terni	297	593	5	369	—	—	—	—	—	—	—	—	302	962	3	22	322	940	13	28
52	Ancona	743	1.778	7	133	2	185	1	68	1	87	—	—	754	2.251	12	39	814	2.212	19	54
53	Ascoli Piceno	513	996	5	36	—	—	—	—	—	—	—	—	518	1.032	4	7	546	1.025	21	33
54	Macerata	405	758	3	69	—	—	—	—	—	—	—	—	408	827	3	9	420	818	6	7
55	Pesaro e Urbino	412	865	—	—	—	—	—	—	—	—	—	—	412	865	4	5	422	860	10	13
56	Frosinone	417	905	2	60	—	—	—	—	—	—	—	—	419	965	—	—	427	965	5	51
57	Latina	286	636	—	—	—	—	—	—	—	—	—	—	286	636	1	1	289	635	1	1
58	Rieti	138	427	1	19	—	—	—	—	—	—	—	—	139	446	2	6	147	440	6	40
59	Roma	1.740	18.539	21	1.080	6	1.330	7	3.134	3	1.262	12	285.787	1.789	311.132	277	38.364	12.228	272.768	67	868
60	Viterbo	358	655	1	95	—	—	—	—	—	—	—	—	359	750	1	1	374	749	14	19
61	Campobasso	303	468	4	26	—	—	—	—	—	—	—	—	307	494	—	—	333	494	21	31
62	Chieti	250	696	2	9	—	—	—	—	—	—	—	—	252	705	2	3	264	702	10	14
63	L'Aquila	166	426	—	—	—	—	—	—	—	—	—	—	166	426	2	3	172	423	5	10
64	Pescara	220	547	2	20	—	—	—	—	—	—	—	—	222	567	3	4	229	563	4	8
65	Teramo	332	599	3	35	—	—	—	—	—	—	—	—	335	634	—	—	350	634	10	13
66	Avellino	544	860	3	157	1	32	—	—	—	—	—	—	548	1.049	2	11	574	1.038	16	41
67	Benevento	279	437	2	13	1	154	—	—	—	—	—	—	282	604	—	—	301	604	7	5
68	Caserta	438	769	1	3	—	—	—	—	—	—	—	—	439	772	1	1	449	771	9	11
69	Napoli	2.784	8.880	8	6.799	2	1.735	1	262	—	—	2	3.050	2.797	20.726	35	1.294	2.920	19.432	15	361
70	Salerno	1.223	2.088	1	17	—	—	—	—	—	—	—	—	1.224	2.105	—	—	1.245	2.105	19	39
71	Bari	963	3.600	4	126	1	49														

SEZIONE III — DITTE SECONDO IL NUMERO DI UNITA' LOCALI

TAV. 26.1 — Trasporti (Classe 6.01)

A — TOTALE DITTE

N. d'ordine	PROVINCIE	DITTE CON UNITA' LOCALI												TOTALE							
		fino a 2		da 3 a 5		da 6 a 10		da 11 a 15		da 16 a 20		21 e oltre		ditte	ad-detti	UNITA' LOCALI AMMINISTRAT.		UNITA' LOCALI OPERATIVE			
		ditte	ad-detti	ditte	ad-detti	ditte	ad-detti	ditte	ad-detti	ditte	ad-detti	ditte	ad-detti			N	ad-detti	TOTALE		riflettenti altra classe	
														N	ad-detti			N	ad-detti	N	ad-detti
1	Alessandria	803	1.886	5	63	—	—	—	—	—	—	1	144	809	2.093	3	10	857	2.083	15	30
2	Asti	313	600	1	28	—	—	—	—	—	—	—	—	314	628	—	—	323	628	4	4
3	Cuneo	898	1.742	3	56	—	—	1	21	—	—	—	—	902	1.819	3	6	936	1.813	12	12
4	Novara	566	1.335	5	77	2	79	1	—	—	—	—	—	572	1.491	3	11	601	1.480	10	12
5	Torino	1.660	9.151	15	622	2	85	1	163	1	118	1	531	1.680	10.670	12	493	1.812	10.177	23	78
6	Vercelli	486	1.011	4	253	1	118	1	145	—	—	—	—	493	2.036	11	163	538	1.873	4	5
7	Aosta (Valle di)	109	267	3	30	—	—	—	—	—	—	—	—	112	297	2	2	122	295	5	7
8	Bergamo	672	1.895	7	202	—	—	2	315	—	—	—	—	681	2.412	4	29	728	2.383	9	20
9	Brescia	937	2.172	4	239	2	218	—	—	—	—	—	—	943	2.629	5	17	980	2.612	15	18
10	Como	657	1.596	2	239	1	372	1	24	—	—	—	—	662	2.294	5	62	730	2.232	3	3
11	Cremona	524	879	3	74	—	—	—	—	1	104	—	—	528	1.057	2	4	568	1.053	6	7
12	Mantova	733	1.517	1	6	3	227	—	—	—	—	—	—	737	1.750	7	39	768	1.711	15	33
13	Milano	2.225	9.849	38	2.918	4	472	2	11.402	3	739	7	9.310	2.289	34.690	65	1.166	2.869	33.524	6	18
14	Pavia	829	1.740	3	70	—	—	—	—	—	—	—	—	832	1.810	1	1	848	1.809	4	5
15	Sondrio	173	401	2	80	1	112	—	—	—	—	—	—	176	593	1	2	192	591	4	5
16	Varese	511	1.230	4	91	1	30	—	—	—	—	—	—	517	1.575	1	32	556	1.543	6	8
17	Bolzano	533	1.253	5	150	1	28	—	—	—	—	—	—	539	1.431	4	41	559	1.390	6	17
18	Trento	690	1.396	4	179	1	70	—	—	—	—	—	—	695	1.645	2	3	730	1.642	19	45
19	Belluno	342	639	3	130	1	174	—	—	—	—	—	—	346	943	4	12	370	931	8	21
20	Padova	730	1.674	6	97	5	1.014	—	—	—	—	1	337	743	4.503	9	161	888	4.342	21	42
21	Rovigo	490	1.016	3	33	—	—	—	—	—	—	—	—	493	1.049	3	11	506	1.038	9	15
22	Treviso	621	1.465	2	47	1	99	—	—	—	—	—	—	624	1.611	1	1	643	1.610	6	9
23	Venezia	597	4.072	4	724	2	402	1	1.235	—	—	—	—	604	6.433	31	462	640	5.971	13	67
24	Verona	808	2.045	1	10	—	—	—	1	82	—	—	—	810	2.137	4	39	828	2.098	7	19
25	Vicenza	716	1.445	1	14	—	—	—	—	—	—	—	—	718	1.779	—	—	761	1.779	16	21
26	Gorizia	105	336	1	16	1	233	—	—	—	—	—	—	107	585	1	4	120	581	2	9
27	Udine	702	1.713	8	245	—	—	—	—	—	—	—	—	710	1.958	2	4	747	1.954	24	42
28	Trieste (Territorio di)	603	4.910	9	535	1	3.259	1	412	—	—	—	—	614	9.116	39	822	652	8.294	9	31
29	Griesta	2.145	16.830	34	8.483	3	253	2	5.387	—	—	—	—	2.184	30.953	142	1.552	2.294	29.401	22	381
30	Imperia	300	933	3	58	—	—	—	—	—	—	—	—	303	991	4	5	311	986	—	—
31	La Spezia	262	1.128	2	54	—	—	—	—	—	—	—	—	264	1.182	1	2	275	1.180	7	11
32	Savona	452	2.479	2	537	—	—	—	—	—	—	—	—	454	3.016	13	55	472	2.961	12	15
33	Bologna	1.849	5.284	4	172	3	549	1	236	—	—	—	—	1.857	6.241	8	27	1.908	6.214	7	23
34	Ferrara	1.078	2.187	1	5	—	—	—	—	—	—	—	—	1.079	2.192	—	—	1.091	2.192	5	7
35	Forlì	1.357	2.365	3	54	—	—	—	—	—	—	—	—	1.361	2.573	—	—	1.392	2.573	11	13
36	Modena	915	1.961	5	220	—	—	1	150	—	—	—	—	921	2.601	3	7	974	2.594	14	21
37	Parma	956	1.894	5	149	1	99	—	—	—	—	—	—	962	2.142	4	13	985	2.129	5	5
38	Piacenza	782	1.612	6	182	2	294	—	—	—	—	—	—	790	2.088	3	20	822	2.068	6	10
39	Ravenna	802	1.672	3	36	1	9	—	—	—	—	—	—	806	1.717	3	10	821	1.707	2	2
40	Reggio nell'Emilia	924	1.895	1	206	—	—	—	—	1	379	—	—	926	2.480	1	23	957	2.457	6	9
41	Arezzo	433	808	3	20	—	—	1	258	—	—	—	—	437	1.086	2	9	462	1.077	6	5
42	Firenze	1.297	2.940	11	219	2	1.959	—	—	—	—	—	—	1.311	7.704	10	235	1.430	7.469	16	21
43	Grosseto	384	890	3	90	—	—	—	—	—	—	—	—	387	980	1	1	414	979	19	36
44	Livorno	558	2.246	4	118	2	115	—	—	—	—	—	—	564	2.479	6	19	593	2.460	7	18
45	Lucca	460	973	—	—	1	52	—	—	—	—	—	—	461	1.025	2	6	475	1.019	4	11
46	Massa-Carrara	242	1.024	—	—	—	—	—	—	—	—	—	—	242	1.024	—	—	245	1.024	3	7
47	Pisa	460	928	—	—	—	—	—	—	—	—	—	—	460	928	5	21	469	907	8	11
48	Pistoia	417	712	1	8	—	—	—	—	—	—	—	—	419	1.202	2	35	442	1.167	1	2
49	Siena	481	935	3	33	1	134	—	—	—	—	—	—	485	1.102	3	12	514	1.090	25	46
50	Perugia	572	1.302	6	99	—	—	—	—	—	—	—	—	578	1.401	2	6	614	1.395	29	76
51	Terni	294	586	4	361	—	—	—	—	—	—	—	—	298	947	2	21	317	926	13	28
52	Ancona	728	1.741	7	133	2	185	1	68	1	87	—	—	739	2.214	12	39	799	2.175	19	54
53	Ascoli Piceno	505	979	5	36	—	—	—	—	—	—	—	—	510	1.015	4	7	538	1.008	21	33
54	Macerata	394	733	3	69	—	—	—	—	—	—	—	—	397	802	3	9	409	793	6	7
55	Pesaro e Urbino	405	846	—	—	—	—	—	—	—	—	—	—	405	846	4	5	415	841	10	13
56	Frosinone	404	883	2	60	—	—	—	—	—	—	—	—	406	943	—	—	414	943	5	51
57	Latina	283	631	—	9	—	—	—	—	—	—	—	—	283	631	1	1	286	630	1	1
58	Rieti	136	423	1	19	—	—	—	—	—	—	—	—	137	442	2	6	145	436	6	40
59	Roma	1.730	18.498	20	1.051	6	1.330	6	1.464	3	1.262	8	182.489	1.773	206.094	153	23.770	4.908	182.324	67	868
60	Viterbo	347	635	1	95	—	—	—	—	—	—	—	—	348	730	1	1	363	729	14	19
61	Campobasso	297	457	4	26	—	—	—	—	—	—	—	—	301	483	—	—	327	483	21	31
62	Chieti	243	680	2	9	—	—	—	—	—	—	—	—	245	689	2	3	257	686	10	14
63	L'Aquila	162	418	—	—	—	—	—	—	—	—	—	—	162	418	2	3	168	415	5	10
64	Pescara	214	522	2	20	—	—	—	—	—	—	—	—	216	542	3	4	222	538	4	8
65	Teramo	329	592	3	35	—	—	—	—	—	—	—	—	332	627	—	—	347	627	10	13
66	Avellino	540	851	3	157	1	32	—	—	—	—	—	—	544	1.040	2	11	570	1.029	16	41
67	Benevento	268	416	2	13	1	154	—	—	—	—	—	—	271	583	—	—	290	583	7	5
68	Caserta	434	761	1	3	—	—	—	—	—	—	—	—	435	764	1	1	445	763	9	11
69	Napoli	2.772	8.805	8	6.799	2	1.735	1	262	—	—	—	—	2.784	18.814	34	950	2.876	17.864	15	361
70	Salerno	1.205	2.059	1	17	—	—	—	—	—	—	—	—	1.206	2.076	—	—	1.227	2.076	19	39
71	Bari	925	3.519	4	126	1</															

SEZIONE III — DITTE SECONDO IL NUMERO DI UNITA' LOCALI
 Segue Tav. 26.1 — Trasporti (Classe 6.01)
 B — DITTE INDIVIDUALI

N. d'ordine	PROVINCIE	DITTE CON UNITA LOCALI												TOTALE							
		fino a 2		da 3 a 5		da 6 a 10		da 11 a 15		da 16 a 20		21 e oltre		ditte	ad-detti	UNITA' LOCALI AMMINISTRAT.		UNITA' LOCALI OPERATIVE			
		ditte	ad-detti	ditte	ad-detti	ditte	ad-detti	ditte	ad-detti	ditte	ad-detti	ditte	ad-detti			N	ad-detti	TOTALE		riflettenti altra classe	
														N	ad-detti			N	ad-detti	N	ad-detti
1	Alessandria	668	1.133	4	55	—	—	—	—	—	—	—	672	1.188	—	—	690	1.188	15	30	
2	Asti	256	421	—	—	—	—	—	—	—	—	—	256	421	—	—	260	421	4	4	
3	Cuneo	764	1.215	1	9	—	—	—	—	—	—	—	765	1.224	—	—	781	1.224	11	11	
4	Novara	496	912	1	7	—	—	—	—	—	—	—	497	919	—	—	506	919	6	6	
5	Torino	1.417	3.006	2	20	—	—	—	—	—	—	—	1.419	3.026	1	1	1.439	3.025	15	18	
6	Vercelli	422	636	3	148	—	—	—	—	—	—	—	425	784	—	—	434	784	3	3	
7	Aosta (Valle di)	87	175	1	10	—	—	—	—	—	—	—	88	185	—	—	93	185	3	3	
8	Bergamo	581	1.002	3	112	—	—	—	—	—	—	—	584	1.114	—	—	599	1.114	6	7	
9	Brescia	829	1.431	2	25	—	—	—	—	—	—	—	831	1.456	1	1	849	1.455	15	18	
10	Como	567	947	—	—	—	—	—	—	—	—	—	567	947	—	—	573	947	3	3	
11	Cremona	464	663	—	—	—	—	—	—	—	—	—	464	663	1	2	470	661	3	3	
12	Mantova	632	955	—	—	—	—	—	—	—	—	—	632	955	2	3	639	952	6	10	
13	Milano	1.713	4.241	3	620	—	—	—	—	—	—	—	1.716	4.861	5	16	1.737	4.845	4	13	
14	Pavia	681	1.160	—	—	—	—	—	—	—	—	—	681	1.160	1	1	686	1.159	4	5	
15	Sondrio	156	276	2	80	—	—	—	—	—	—	—	158	356	—	—	166	356	4	5	
16	Varese	409	703	2	10	—	—	—	—	—	—	—	411	713	—	—	418	713	5	7	
17	Bolzano	481	811	1	9	—	—	—	—	—	—	—	482	820	1	2	488	818	4	9	
18	Trento	582	900	2	35	—	—	—	—	—	—	—	584	935	1	1	601	934	15	40	
19	Belluno	282	436	—	—	—	—	—	—	—	—	—	282	436	—	—	286	436	3	4	
20	Padova	641	1.183	4	34	—	—	—	—	—	—	—	645	1.217	1	4	668	1.213	21	42	
21	Rovigo	440	760	3	33	—	—	—	—	—	—	—	443	793	1	8	455	785	9	15	
22	Treviso	526	965	—	—	—	—	—	—	—	—	—	526	965	—	—	533	965	6	9	
23	Venezia	472	1.155	—	—	1	50	—	—	—	—	—	473	1.205	4	18	486	1.187	11	34	
24	Verona	667	1.168	1	10	—	—	—	—	—	—	—	668	1.178	—	—	672	1.178	4	11	
25	Vicenza	610	991	1	14	—	—	—	—	—	—	—	611	1.005	—	—	626	1.005	12	16	
26	Gorizia	85	195	—	—	—	—	—	—	—	—	—	85	195	—	—	87	195	1	7	
27	Udine	593	997	3	52	—	—	—	—	—	—	—	596	1.049	1	1	616	1.048	15	19	
28	Trieste (Territorio di)	458	1.013	2	128	—	—	—	—	—	—	—	460	1.141	8	18	469	1.123	6	22	
29	Genova	1.572	3.783	5	710	—	—	—	—	—	—	—	1.577	4.493	26	75	1.597	4.418	9	17	
30	Imperia	243	378	1	16	—	—	—	—	—	—	—	244	394	1	2	248	392	—	—	
31	La Spezia	226	386	—	—	—	—	—	—	—	—	—	226	386	—	—	232	386	4	8	
32	Savona	354	639	1	3	—	—	—	—	—	—	—	355	642	5	8	370	634	11	14	
33	Bologna	1.641	2.455	—	—	1	369	—	—	—	—	—	1.642	2.824	3	13	1.659	2.811	6	7	
34	Ferrara	960	1.480	1	5	—	—	—	—	—	—	—	961	1.485	—	—	969	1.485	4	5	
35	Forlì	1.150	1.519	1	6	—	—	—	—	—	—	—	1.151	1.525	—	—	1.160	1.525	10	11	
36	Modena	791	1.186	2	111	—	—	—	—	—	—	—	793	1.297	—	—	818	1.297	13	15	
37	Parma	848	1.205	1	24	—	—	—	—	—	—	—	849	1.229	—	—	856	1.229	4	4	
38	Piacenza	674	1.093	3	71	—	—	—	—	—	—	—	677	1.164	1	3	689	1.161	6	10	
39	Ravenna	683	943	1	9	—	—	1	9	—	—	—	685	961	—	—	695	961	—	—	
40	Reggio nell'Emilia	774	1.098	—	—	—	—	—	—	—	—	—	774	1.098	—	—	783	1.098	5	8	
41	Arezzo	371	558	1	4	—	—	—	—	—	—	—	372	562	—	—	383	562	6	6	
42	Firenze	1.133	1.701	2	7	—	—	—	—	—	—	—	1.135	1.708	1	3	1.157	1.705	11	15	
43	Grosseto	313	528	2	20	—	—	—	—	—	—	—	315	548	—	—	333	548	13	23	
44	Livorno	449	730	—	—	2	115	—	—	—	—	—	451	845	2	8	467	837	6	17	
45	Lucca	421	665	—	—	1	52	—	—	—	—	—	422	717	—	—	436	717	4	11	
46	Massa-Carrara	208	495	—	—	—	—	—	—	—	—	—	208	495	—	—	211	495	3	7	
47	Pisa	408	595	—	—	—	—	—	—	—	—	—	408	595	1	2	416	593	7	10	
48	Pistoia	377	505	—	—	—	—	—	—	—	—	—	377	505	—	—	378	505	—	—	
49	Siena	413	661	2	11	—	—	—	—	—	—	—	415	672	—	—	432	672	16	19	
50	Perugia	496	895	2	8	—	—	—	—	—	—	—	498	903	—	—	521	903	22	28	
51	Terni	248	422	3	60	—	—	—	—	—	—	—	251	482	1	2	267	480	11	26	
52	Ancona	590	827	2	35	—	—	—	—	—	—	—	592	862	2	3	603	859	11	30	
53	Ascoli Piceno	389	584	4	29	—	—	—	—	—	—	—	393	613	2	5	415	608	20	32	
54	Macerata	324	441	—	—	—	—	—	—	—	—	—	324	441	—	—	330	441	6	7	
55	Pesaro e Urbino	330	544	—	—	—	—	—	—	—	—	—	330	544	2	3	340	541	10	13	
56	Frosinone	351	556	—	—	—	—	—	—	—	—	—	351	556	—	—	353	556	2	4	
57	Latina	243	416	—	—	—	—	—	—	—	—	—	243	416	—	—	245	416	1	1	
58	Rieti	115	256	—	—	—	—	—	—	—	—	—	115	256	—	—	122	256	6	40	
59	Roma	1.312	2.677	5	108	—	—	—	—	1	605	—	1.318	3.390	8	16	1.354	3.374	21	44	
60	Viterbo	287	425	—	—	—	—	—	—	—	—	—	287	425	—	—	297	425	10	13	
61	Campobasso	268	366	2	13	—	—	—	—	—	—	—	270	379	—	—	288	379	17	24	
62	Chieti	194	313	2	9	—	—	—	—	—	—	—	196	322	2	3	206	319	9	12	
63	L'Aquila	135	227	—	—	—	—	—	—	—	—	—	135	227	—	—	139	227	3	7	
64	Pescara	178	253	1	6	—	—	—	—	—	—	—	179	259	1	1	183	258	4	8	
65	Teramo	288	452	3	35	—	—	—	—	—	—	—	291	487	—	—	304	487	8	11	
66	Avellino	518	733	1	10	—	—	—	—	1	32	—	520	775	1	3	539	772	14	39	
67	Benevento	251	351	1	3	—	—	—	—	—	—	—	252	354	—	—	263	354	7	5	
68	Caserta	417	584	1	3	—	—	—	—	—	—	—	418	587	1	1	428	586	9	11	
69	Napoli	2.582	5.265	4	1.607	—	—	—	—	—	—	—	2.586	6.872	17	73	2.603	6.799	10	41	
70	Salerno	1.146	1.602	1	17	—	—	—	—	—	—	—	1.147	1.619	—	—	1.167	1.619	18	36	
71	Bari	791	1.346	3	108	—	—	—	—	—	—	—	794	1.454	4	7	816	1.447	16	41	
72	Brindisi	225	336	—	—	—	—	—	—	—	—	—	225	336	—	—	229	336	3	5	
73	Foggia	535	754	1	6	—	—	—	—	—	—	—	536	760	—	—	547	760	9	11	
74	Lecce	347	484	1	9	—	—	—	—	—	—	—	348	493	—	—	359	493	11	17	
75	Taranto	364	537	2	18	—	—	—	—	—	—	—	366	555	—	—	374	555	7	19	
76	Matera	153	229	2	10	—	—	—	—	—	—	—	155	239	—	—	166	239	11	18	
77</																					

SEZIONE III — DITTE SECONDO IL NUMERO DI UNITA' LOCALI

TAV. 26.2 — Comunicazioni (Classe 6.02)

A — TOTALE DITTE

N. d'ordine	PROVINCIE	DITTE CON UNITA' LOCALI												TOTALE								
		fino a 2		da 3 a 5		da 6 a 10		da 11 a 15		da 16 a 20		21 e oltre		ditte	ad-detti	UNITA' LOCALI AMMINISTRAT.		UNITA' LOCALI OPERATIVE				
		ditte	ad-detti	ditte	ad-detti	ditte	ad-detti	ditte	ad-detti	ditte	ad-detti	ditte	ad-detti			N	ad-detti	TOTALE		riflettenti altra classe		
1	Alessandria	9	24	—	—	—	—	—	—	—	—	—	9	24	—	—	9	24	—	—	—	—
2	Asti	7	19	—	—	—	—	—	—	—	—	—	7	19	—	—	7	19	—	—	—	—
3	Cuneo	19	47	—	—	—	—	—	—	—	—	—	19	47	—	—	19	47	—	—	—	—
4	Novara	20	48	—	—	—	—	—	—	—	—	—	20	48	—	—	20	48	—	—	—	—
5	Torino	19	43	1	91	—	—	—	—	—	—	2	8.664	22	8.798	4	1.122	111	7.676	—	—	
6	Vercelli	10	28	—	—	—	—	—	—	—	—	—	10	28	—	—	10	28	—	—	—	—
7	Aosta (Valle di)	5	15	—	—	—	—	—	—	—	—	—	5	15	—	—	5	15	—	—	—	—
8	Bergamo	19	64	—	—	—	—	—	—	—	—	—	19	64	—	—	19	64	—	—	—	—
9	Brescia	33	77	—	—	—	—	—	—	—	—	—	33	77	—	—	33	77	—	—	—	—
10	Como	21	58	—	—	—	—	—	—	—	—	—	21	58	—	—	21	58	—	—	—	—
11	Cremona	6	13	—	—	—	—	—	—	—	—	—	6	13	—	—	6	13	—	—	—	—
12	Mantova	10	25	—	—	—	—	—	—	—	—	—	10	25	—	—	10	25	—	—	—	—
13	Milano	16	223	1	84	—	—	—	—	—	—	—	17	307	—	—	20	307	1	3	—	—
14	Pavia	14	40	—	—	—	—	—	—	—	—	—	14	40	—	—	14	40	—	—	—	—
15	Sondrio	9	24	—	—	—	—	—	—	—	—	—	9	24	—	—	9	24	—	—	—	—
16	Varese	12	27	—	—	—	—	—	—	—	—	—	12	27	—	—	12	27	—	—	—	—
17	Bolzano	9	25	—	—	—	—	—	—	—	—	—	9	25	—	—	9	25	—	—	—	—
18	Trento	23	71	—	—	—	—	—	—	—	—	—	23	71	—	—	23	71	—	—	—	—
19	Belluno	12	30	—	—	—	—	—	—	—	—	—	12	30	—	—	12	30	—	—	—	—
20	Padova	13	57	—	—	—	—	—	—	—	—	—	13	57	—	—	13	57	—	—	—	—
21	Rovigo	11	28	—	—	—	—	—	—	—	—	—	11	28	—	—	11	28	—	—	—	—
22	Treviso	10	35	—	—	—	—	—	—	—	—	—	10	35	—	—	10	35	—	—	—	—
23	Venezia	17	63	—	—	—	—	—	—	—	—	1	2.425	18	2.488	2	252	46	2.236	—	—	
24	Verona	5	16	—	—	—	—	—	—	—	—	—	5	16	—	—	5	16	—	—	—	—
25	Vicenza	15	44	—	—	—	—	—	—	—	—	—	15	44	—	—	15	44	—	—	—	—
26	Gorizia	2	4	—	—	—	—	—	—	—	—	—	2	4	—	—	2	4	—	—	—	—
27	Udine	23	67	—	—	—	—	—	—	—	—	—	23	67	—	—	23	67	—	—	—	—
28	Trieste (Territorio di)	3	17	1	132	—	—	—	—	—	—	—	4	149	—	—	6	149	—	—	—	—
29	Genova	9	41	—	—	—	—	—	—	—	—	—	9	41	—	—	9	41	—	—	—	—
30	Imperia	8	13	—	—	—	—	—	—	—	—	—	8	13	—	—	8	13	—	—	—	—
31	La Spezia	2	3	—	—	—	—	—	—	—	—	—	2	3	—	—	2	3	—	—	—	—
32	Savona	10	19	—	—	—	—	—	—	—	—	—	10	19	—	—	10	19	—	—	—	—
33	Bologna	14	34	—	—	—	—	—	—	—	—	—	14	34	—	—	14	34	—	—	—	—
34	Ferrara	7	18	—	—	—	—	—	—	—	—	—	7	18	—	—	7	18	—	—	—	—
35	Forlì	17	41	—	—	—	—	—	—	—	—	—	17	41	—	—	17	41	—	—	—	—
36	Modena	10	27	—	—	—	—	—	—	—	—	—	10	27	—	—	10	27	—	—	—	—
37	Parma	13	24	—	—	—	—	—	—	—	—	—	13	24	—	—	13	24	—	—	—	—
38	Piacenza	9	23	—	—	—	—	—	—	—	—	—	9	23	—	—	9	23	—	—	—	—
39	Ravenna	10	25	—	—	—	—	—	—	—	—	—	10	25	—	—	10	25	—	—	—	—
40	Reggio nell'Emilia	6	13	—	—	—	—	—	—	—	—	—	6	13	—	—	6	13	—	—	—	—
41	Arezzo	10	17	—	—	—	—	—	—	—	—	—	10	17	—	—	10	17	—	—	—	—
42	Firenze	13	31	—	—	—	—	—	—	—	—	—	13	31	—	—	13	31	—	—	—	—
43	Grosseto	4	8	—	—	—	—	—	—	—	—	—	4	8	—	—	4	8	—	—	—	—
44	Livorno	7	12	—	—	—	—	—	—	—	—	—	7	12	—	—	7	12	—	—	—	—
45	Lucca	8	16	—	—	—	—	—	—	—	—	—	8	16	—	—	8	16	—	—	—	—
46	Massa-Carrara	2	3	—	—	—	—	—	—	—	—	—	2	3	—	—	2	3	—	—	—	—
47	Pisa	6	9	—	—	—	—	—	—	—	—	—	6	9	—	—	6	9	—	—	—	—
48	Pistoia	3	4	—	—	—	—	—	—	—	—	—	3	4	—	—	3	4	—	—	—	—
49	Siena	19	22	1	8	—	—	—	—	—	—	—	20	30	—	—	22	30	—	—	—	—
50	Perugia	15	38	—	—	—	—	—	—	—	—	—	15	38	—	—	15	38	—	—	—	—
51	Terni	3	7	1	8	—	—	—	—	—	—	—	4	15	1	1	5	14	—	—	—	—
52	Ancona	15	37	—	—	—	—	—	—	—	—	—	15	37	—	—	15	37	—	—	—	—
53	Ascoli Piceno	8	17	—	—	—	—	—	—	—	—	—	8	17	—	—	8	17	—	—	—	—
54	Macerata	11	25	—	—	—	—	—	—	—	—	—	11	25	—	—	11	25	—	—	—	—
55	Pesaro e Urbino	7	19	—	—	—	—	—	—	—	—	—	7	19	—	—	7	19	—	—	—	—
56	Frosinone	13	22	—	—	—	—	—	—	—	—	—	13	22	—	—	13	22	—	—	—	—
57	Latina	3	5	—	—	—	—	—	—	—	—	—	3	5	—	—	3	5	—	—	—	—
58	Rieti	2	4	—	—	—	—	—	—	—	—	—	2	4	—	—	2	4	—	—	—	—
59	Roma	10	41	1	29	—	—	—	—	—	—	—	16	105.038	124	14.594	7.320	90.444	—	—	—	—
60	Viterbo	11	20	—	—	—	—	—	—	—	—	—	11	20	—	—	11	20	—	—	—	—
61	Campobasso	6	11	—	—	—	—	—	—	—	—	—	6	11	—	—	6	11	—	—	—	—
62	Chieti	7	16	—	—	—	—	—	—	—	—	—	7	16	—	—	7	16	—	—	—	—
63	L'Aquila	4	8	—	—	—	—	—	—	—	—	—	4	8	—	—	4	8	—	—	—	—
64	Pescara	6	25	—	—	—	—	—	—	—	—	—	6	25	—	—	7	25	—	—	—	—
65	Teramo	3	7	—	—	—	—	—	—	—	—	—	3	7	—	—	3	7	—	—	—	—
66	Avellino	4	9	—	—	—	—	—	—	—	—	—	4	9	—	—	4	9	—	—	—	—
67	Benevento	11	21	—	—	—	—	—	—	—	—	—	11	21	—	—	11	21	—	—	—	—
68	Caserta	4	8	—	—	—	—	—	—	—	—	—	4	8	—	—	4	8	—	—	—	—
69	Napoli	12	75	—	—	—	—	—	—	—	—	—	13	1.912	1	344	44	1.568	—	—	—	—
70	Salerno	18	29	—	—	—	—	—	—	—	—	—	18	29	—	—	18	29	—	—	—	—
71	Bari	38	81	—	—	—	—	—	—	—	—	—	38	81	—	—	38	81	—	—	—	—
72	Brindisi	13	22	—	—	—	—	—	—	—	—	—	13	22	—	—	13	22	—	—	—	—
73	Foggia	24	40	—	—	—	—	—	—	—	—	—	24	40	—	—	24	40	—	—	—	—
74	Lecce	17	36	—	—	—	—	—	—	—	—	—	17	36	—	—	17	36	—	—	—	—
75	Taranto	8	12	—	—	—	—	—	—	—	—	—	8	12	—	—	8	12	—	—	—	—
76	Matra	4	14	—	—	—	—	—														

SEZIONE III — DITTE SECONDO IL NUMERO DI UNITA' LOCALI

TAV. 27 — Commercio (Ramo 7)

A — TOTALE DITTE

N. d'ordine	PROVINCIE	DITTE CON UNITA' LOCALI											TOTALE									
		fino a 2		da 3 a 5		da 6 a 10		da 11 a 15		da 16 a 20		21 e oltre		ditte	ad-detti	UNITA' LOCALI AMMINISTRAT.		UNITA' LOCALI OPERATIVE				
		ditte	ad-detti	ditte	ad-detti	ditte	ad-detti	ditte	ad-detti	ditte	ad-detti	ditte	ad-detti			N	ad-detti	TOTALE		riflettenti altra classe		
														N	ad-detti			N	ad-detti	N	ad-detti	
1	Alessandria	9.586	18.524	29	372	7	221	—	—	—	—	—	—	9.622	19.117	4	17	9.940	19.100	138	237	
2	Asti	4.378	8.215	12	69	—	—	1	73	—	—	—	—	4.391	8.357	1	33	4.514	8.324	59	85	
3	Cuneo	12.291	24.189	33	515	3	65	—	—	—	—	—	1	144	12.328	24.913	4	6	12.719	24.907	230	401
4	Novara	8.812	17.391	39	309	9	251	2	295	1	53	—	—	8.863	18.299	14	119	9.345	18.180	228	528	
5	Torino	29.106	72.229	252	1.354	12	321	4	278	—	—	—	6	3.527	29.380	77.709	37	749	31.939	76.960	697	2.608
6	Vercelli	8.188	15.918	34	331	1	6	—	—	—	—	—	1	164	8.225	16.458	8	20	8.531	16.438	129	197
7	Aosta (Valle di)	1.846	3.864	12	50	—	—	2	55	—	—	—	—	1.860	3.969	2	10	1.984	3.959	74	96	
8	Bergamo	10.713	22.342	35	518	7	327	1	48	—	—	—	1	226	10.757	23.461	13	119	11.225	23.342	216	440
9	Brescia	15.139	30.171	64	768	9	355	—	—	—	—	—	2	448	15.214	31.742	16	138	15.811	31.604	269	617
10	Como	10.431	27.509	48	562	12	327	1	51	3	250	—	1	77	10.496	23.776	19	128	11.057	23.648	201	430
11	Cremona	6.252	13.123	14	133	1	17	1	13	—	—	—	2	297	6.270	13.583	6	110	6.564	13.473	110	216
12	Mantova	6.833	13.604	35	247	10	289	1	50	—	—	—	—	6.879	14.190	12	112	7.230	14.078	178	307	
13	Milano	47.310	133.758	654	5.916	53	2.986	17	1.262	7	411	14	8.972	48.095	158.305	308	3.465	53.442	154.840	905	3.084	
14	Pavia	11.144	21.912	21	307	1	14	—	—	—	—	—	1	249	11.168	22.530	6	10	11.525	22.520	164	361
15	Sondrio	2.219	4.519	11	90	2	38	—	—	—	—	—	—	2.232	4.647	1	10	2.394	4.637	104	195	
16	Varese	8.519	17.501	58	452	11	383	1	36	—	—	—	1	90	8.590	18.462	15	37	9.111	18.425	240	474
17	Bolzano	5.294	16.533	52	1.129	3	135	3	938	—	—	—	—	5.352	18.735	16	144	5.831	18.591	242	571	
18	Trento	6.332	14.410	54	356	6	185	—	—	—	—	—	1	6.393	15.067	13	147	6.984	14.920	314	614	
19	Belluno	3.832	8.328	26	304	1	20	—	—	—	—	—	—	3.859	8.652	4	14	4.083	8.638	122	218	
20	Padova	8.764	21.345	36	343	4	172	1	23	1	171	1	584	8.807	22.638	15	67	9.232	22.571	210	776	
21	Rovigo	3.906	9.070	28	182	1	12	—	—	—	—	—	1	82	3.937	9.388	3	17	4.231	9.371	140	204
22	Treviso	7.527	16.693	38	472	6	201	—	—	—	—	—	1	7.572	17.382	6	51	7.960	17.331	139	335	
23	Venezia	9.118	25.821	93	1.349	9	271	1	64	—	—	—	3	9.225	29.287	34	253	10.046	29.034	226	702	
24	Verona	10.294	23.002	29	641	4	348	2	374	1	1.326	—	—	10.329	24.365	21	56	10.745	24.309	193	820	
25	Vicenza	9.008	19.765	37	332	1	27	2	102	1	91	—	—	9.049	20.317	6	54	9.477	20.263	210	445	
26	Gorizia	2.472	5.520	16	126	1	13	—	—	—	—	—	—	2.490	5.700	3	14	2.629	5.686	61	120	
27	Udine	9.819	22.686	60	657	6	132	1	125	—	—	—	2	402	9.888	24.002	6	15	10.496	23.987	297	850
28	Trieste (Territorio di)	6.335	18.541	45	1.268	7	258	—	—	—	—	—	1	719	6.388	20.786	30	352	6.892	20.434	140	975
29	Genova	21.565	49.931	220	3.190	8	210	1	63	—	—	—	5	2.536	21.799	54.930	87	991	22.915	53.939	312	943
30	Imperia	4.775	10.706	19	216	1	14	—	—	—	—	—	1	86	4.796	11.022	6	27	5.066	10.995	98	188
31	La Spezia	4.179	8.478	31	221	6	86	—	—	—	—	—	1	34	4.217	8.819	13	32	4.560	8.787	160	237
32	Savona	5.861	12.293	20	163	1	26	—	—	—	—	—	—	5.883	12.524	5	9	6.149	12.515	135	262	
33	Bologna	11.572	27.031	90	1.528	21	694	8	519	1	52	2	486	11.694	30.310	46	453	12.592	29.857	270	734	
34	Ferrara	5.450	11.931	25	409	3	81	—	—	—	—	—	2	441	5.480	12.862	5	99	5.817	12.763	121	452
35	Forlì	7.872	15.541	30	230	2	25	—	—	—	—	—	4	7.908	16.005	9	57	8.334	15.948	194	306	
36	Modena	6.924	15.083	55	521	11	444	—	—	—	—	—	1	117	6.991	16.165	14	133	7.443	16.032	178	509
37	Parma	6.575	14.031	31	364	5	166	1	19	—	—	—	1	182	6.613	14.762	12	98	6.904	14.664	112	235
38	Piacenza	4.764	10.562	24	313	6	384	—	—	—	—	—	1	81	4.795	11.340	15	129	5.074	11.211	105	509
39	Ravenna	4.067	8.273	20	261	9	274	—	—	—	—	—	1	29	4.097	8.837	14	49	4.333	8.788	74	208
40	Reggio nell'Emilia	5.566	11.508	44	352	5	97	2	68	—	—	—	1	170	5.618	12.195	21	122	6.005	12.073	133	246
41	Arezzo	3.903	7.432	43	282	2	102	—	—	—	—	—	1	95	3.951	7.969	5	20	4.357	7.949	167	308
42	Firenze	15.262	35.743	104	1.369	13	454	4	298	3	127	3	389	15.389	38.380	52	250	16.488	38.130	377	1.003	
43	Grosseto	3.437	6.379	24	163	1	13	2	139	—	—	—	—	3.464	6.694	6	67	3.732	6.627	137	219	
44	Livorno	5.265	10.883	50	452	5	183	3	159	—	—	—	—	5.323	11.677	13	69	5.734	11.608	141	301	
45	Lucca	6.489	12.504	37	320	3	180	—	—	—	—	—	1	369	6.530	13.373	8	39	7.036	13.334	186	524
46	Massa-Carrara	3.640	6.594	17	117	—	—	—	—	—	—	—	1	62	3.659	6.811	3	21	3.875	6.790	90	153
47	Pisa	5.455	10.710	47	284	8	128	2	96	—	—	—	2	105	5.514	11.323	11	34	5.998	11.289	190	312
48	Pistoia	4.020	8.131	18	175	—	—	—	—	—	—	—	1	27	4.039	8.333	3	16	4.258	8.317	86	155
49	Siena	3.653	7.379	40	237	4	45	—	—	—	—	—	1	121	3.698	7.782	12	22	4.095	7.760	178	290
50	Perugia	6.075	11.927	49	314	1	45	2	44	—	—	—	1	216	6.128	12.546	5	19	6.693	12.527	268	506
51	Terni	2.773	5.406	34	200	4	114	—	—	—	—	—	1	64	2.812	5.784	7	39	3.416	5.745	155	262
52	Ancona	5.221	10.341	28	268	3	77	2	275	—	—	—	—	5.254	10.961	12	20	5.578	10.941	162	376	
53	Ascoli Piceno	3.542	6.555	32	234	4	205	—	—	—	—	—	—	3.578	6.994	5	24	3.869	6.970	172	369	
54	Macerata	3.677	6.560	31	179	1	7	—	—	—	—	—	1	93	3.710	6.839	4	10	4.003	6.829	160	205
55	Pesaro e Urbino	4.006	7.768	25	151	2	48	2	142	1	36	—	—	4.036	8.145	4	19	4.318	8.126	153	230	
56	Frosinone	4.565	8.161	26	119	—	—	—	—	—	—	—	—	4.592	8.333	2	35	4.879	8.298	196	249	
57	Latina	3.226	6.152	19	108	1	70	—	—	—	—	—	—	3.247	6.350	1	1	3.505	6.349	153	242	
58	Rieti	2.352	4.283	15	57	1	39	—	—	—	—	—	—	2.368	4.379	—	—	2.550	4.379	125	156	
59	Roma	29.114	82.048	447	4.162	44	1.514	7	781	6	1.268	8	9.240	29.626	99.013	136	3.257	33.623	95.756	855	5.960	
60	Viterbo	3.513	6.921	22	134	—	—	1	111	—	—	—	—	3.536	7.166	2	2	3.859	7.164	213	348	
61	Campobasso	4.140	6.991	41	251	1	12	—	—	—	—	—	1	83	4.183	7.337	2	4	4.537	7.333	258	362
62	Chieti	4.232	7.659	36	193	1	10	—	—	—	—	—	—	4.269	7.862	1	30	4.630	7.832	255	377	
63	L'Aquila	4.408	7.960	27	225	—	—	—	—	—	—	—	—	4.435	8.185	—	—	4.717	8.			

SEZIONE III — DITTE SECONDO IL NUMERO DI UNITA' LOCALI
 Segue Tav. 27 — Commercio (Ramo 7)
 B — DITTE INDIVIDUALI

N. d'ordine	PROVINCIE	DITTE CON UNITA LOCALI												TOTALE							
		fino a 2		da 3 a 5		da 6 a 10		da 11 a 15		da 16 a 20		21 e oltre		ditte	ad-detti	UNITA' LOCALI AMMINISTRAT.		UNITA' LOCALI OPERATIVE			
		ditte	ad-detti	ditte	ad-detti	ditte	ad-detti	ditte	ad-detti	ditte	ad-detti	ditte	ad-detti			N	ad-detti	TOTALE		riflettenti altra classe	
														N	ad-detti			N	ad-detti	N	ad-detti
1	Alessandria	8.957	16.452	17	125	1	9	—	—	—	—	—	—	8.975	16.586	—	—	9.192	16.586	115	177
2	Asti	4.152	7.557	11	56	—	—	—	—	—	—	—	—	4.163	7.613	—	—	4.269	7.613	56	76
3	Cuneo	11.543	21.917	23	123	—	—	—	—	—	—	—	—	11.566	22.040	2	2	11.854	22.038	192	310
4	Novara	8.010	15.205	17	82	1	18	—	—	—	—	—	—	8.028	15.305	1	2	8.310	15.303	147	206
5	Torino	26.722	59.523	94	422	—	—	—	—	—	—	—	—	26.816	59.945	2	14	28.091	59.931	303	501
6	Vercelli	7.433	13.643	10	48	—	—	—	—	—	—	—	—	7.443	13.691	—	—	7.608	13.691	90	120
7	Aosta (Valle di)	1.749	3.465	11	45	—	—	—	—	—	—	—	—	1.760	3.510	—	—	1.849	3.510	68	88
8	Bergamo	9.942	19.624	21	198	1	12	—	—	—	—	—	—	9.964	19.834	3	3	10.254	19.831	168	299
9	Brescia	13.968	26.537	37	287	2	24	—	—	—	—	—	—	14.007	26.848	4	5	14.378	26.843	184	302
10	Como	9.370	22.033	22	140	2	17	—	—	—	—	—	—	9.394	22.190	4	6	9.679	22.184	134	233
11	Cremona	5.716	11.445	7	95	—	—	—	—	—	—	—	—	5.723	11.540	3	4	5.852	11.536	65	146
12	Mantova	6.395	12.141	16	86	2	13	—	—	—	—	—	—	6.413	12.240	4	8	6.619	12.232	117	186
13	Milano	39.188	97.424	279	1.052	7	198	—	—	—	—	—	—	39.478	98.894	34	154	41.978	98.740	354	784
14	Pavia	10.407	19.401	10	126	1	14	—	—	3	190	1	30	10.418	19.541	2	6	10.658	19.535	131	276
15	Sondrio	2.037	4.013	6	41	—	—	—	—	—	—	—	—	2.043	4.054	—	—	2.173	4.054	93	175
16	Varese	7.522	14.568	26	169	2	47	—	—	—	—	—	—	7.550	14.784	4	5	7.826	14.779	132	252
17	Bolzano	4.944	13.783	37	523	2	56	—	—	—	—	—	—	4.983	14.362	3	4	5.349	14.358	205	365
18	Trento	5.630	11.334	31	165	2	73	—	—	—	—	—	—	5.663	11.572	2	2	6.029	11.570	219	327
19	Belluno	3.485	7.106	9	73	—	—	—	—	—	—	—	—	3.494	7.179	—	—	3.634	7.179	87	142
20	Padova	8.219	18.499	27	184	2	121	—	—	—	—	—	—	8.248	18.804	4	15	8.549	18.789	166	337
21	Rovigo	3.673	8.094	18	84	—	—	—	—	—	—	—	—	3.691	8.178	—	—	3.884	8.178	117	171
22	Treviso	7.080	14.852	23	190	1	8	—	—	—	—	—	—	7.104	15.050	1	1	7.365	15.049	116	259
23	Venezia	8.375	21.963	51	607	3	58	—	—	—	—	—	—	8.430	22.721	6	24	8.962	22.697	166	329
24	Verona	9.484	19.537	16	167	1	20	—	—	—	—	—	—	9.501	19.724	6	12	9.780	19.712	150	317
25	Vicenza	8.345	17.411	24	164	—	—	—	—	—	—	—	—	8.369	17.575	3	4	8.674	17.571	170	319
26	Gorizia	2.341	4.986	12	99	—	—	—	—	—	—	—	—	2.353	5.085	1	1	2.442	5.084	43	78
27	Udine	9.086	19.881	31	207	1	11	—	—	—	—	—	—	9.118	20.099	—	—	9.451	20.099	210	452
28	Trieste (Territorio di)	5.587	13.844	24	396	2	49	—	—	—	—	—	—	5.613	14.289	5	26	5.886	14.263	91	249
29	Genova	19.097	38.976	163	1.628	2	53	—	—	—	—	—	—	19.262	40.657	18	93	19.812	40.564	205	379
30	Imperia	4.391	9.025	10	74	—	—	—	—	—	—	—	—	4.401	9.099	1	2	4.558	9.097	81	141
31	La Spezia	3.847	7.338	12	72	—	—	—	—	—	—	—	—	3.859	7.410	1	1	4.066	7.409	114	169
32	Savona	5.445	10.910	12	51	—	—	—	—	—	—	—	—	5.457	10.961	—	—	5.649	10.961	110	170
33	Bologna	10.457	21.921	38	437	2	44	—	—	—	—	—	—	10.497	22.402	2	4	10.856	22.398	146	282
34	Ferrara	5.042	10.454	11	91	—	—	—	—	—	—	—	—	5.053	10.545	1	2	5.225	10.543	78	155
35	Forlì	7.279	13.514	20	104	—	—	—	—	—	—	—	—	7.299	13.618	3	6	7.584	13.612	149	184
36	Modena	6.430	13.103	29	283	—	—	—	—	—	—	—	—	6.459	13.386	3	16	6.707	13.370	132	287
37	Parma	6.074	12.136	15	154	—	—	—	—	—	—	—	—	6.089	12.290	4	9	6.231	12.281	74	154
38	Piacenza	4.370	8.999	11	87	2	30	—	—	—	—	—	—	4.383	9.116	2	4	4.541	9.112	54	150
39	Ravenna	3.766	7.035	8	84	1	68	—	—	—	—	—	—	3.775	7.187	2	16	3.886	7.171	54	145
40	Reggio nell'Emilia	5.122	9.803	11	49	—	—	—	—	—	—	—	—	5.133	9.852	1	1	5.291	9.851	80	123
41	Arezzo	3.610	6.529	22	97	1	75	—	—	—	—	—	—	3.633	6.701	1	11	3.884	6.690	132	220
42	Firenze	13.393	27.533	51	602	1	16	—	—	—	—	—	—	13.446	28.286	6	29	14.047	28.257	235	438
43	Grosseto	3.142	5.600	15	83	—	—	—	—	—	—	—	—	3.157	5.683	—	—	3.347	5.683	115	168
44	Livorno	4.802	9.182	31	181	1	7	—	—	—	—	—	—	4.834	9.370	2	3	5.098	9.367	107	179
45	Lucca	5.997	10.974	21	125	1	20	—	—	—	—	—	—	6.019	11.119	1	2	6.303	11.117	149	217
46	Massa-Carrara	3.374	5.901	14	71	—	—	—	—	—	—	—	—	3.388	5.972	—	—	3.534	5.972	78	121
47	Pisa	4.878	9.116	33	164	—	—	—	—	—	—	—	—	4.911	9.280	2	3	5.196	9.277	143	210
48	Pistola	3.730	7.250	8	37	—	—	—	—	—	—	—	—	3.738	7.287	1	1	3.887	7.286	56	90
49	Siena	3.311	6.258	26	113	—	—	—	—	—	—	—	—	3.337	6.371	3	3	3.595	6.368	134	195
50	Perugia	5.624	10.593	38	182	—	—	—	—	—	—	—	—	5.662	10.775	1	1	6.076	10.774	228	372
51	Terni	2.627	4.927	26	126	1	14	—	—	—	—	—	—	2.654	5.067	—	—	3.186	5.067	137	218
52	Ancona	4.862	8.887	17	156	—	—	—	—	—	—	—	—	4.879	9.043	5	9	5.104	9.034	129	201
53	Ascoli Piceno	3.308	5.829	25	155	—	—	—	—	—	—	—	—	3.333	5.984	2	7	3.564	5.977	143	227
54	Macerata	3.488	5.965	25	118	—	—	—	—	—	—	—	—	3.513	6.083	3	3	3.733	6.083	133	174
55	Pesaro e Urbino	3.749	6.995	19	99	—	—	—	—	—	—	—	—	3.768	7.094	—	—	3.966	7.094	131	168
56	Frosinone	4.440	7.823	24	104	—	—	—	—	—	—	—	—	4.464	7.927	—	—	4.724	7.927	186	229
57	Latina	3.124	5.777	18	98	—	—	—	—	—	—	—	—	3.142	5.875	1	1	3.361	5.874	138	217
58	Rieti	2.264	4.006	13	49	—	—	—	—	—	—	—	—	2.277	4.055	—	—	2.438	4.055	117	140
59	Roma	26.199	65.009	312	1.805	12	210	—	—	—	—	—	—	26.524	67.093	16	38	28.636	67.055	528	1.570
60	Viterbo	3.265	6.091	19	117	—	—	—	—	—	—	—	—	3.284	6.208	1	1	3.546	6.207	174	276
61	Campobasso	3.998	6.544	33	158	—	—	—	—	—	—	—	—	4.031	6.702	—	—	4.324	6.702	228	304
62	Chieti	4.048	7.049	33	150	—	—	—	—	—	—	—	—	4.081	7.199	—	—	4.408	7.199	234	339
63	L'Aquila	4.292	7.626	23	129	—	—	—	—	—	—	—	—	4.315	7.755	—	—	4.570	7.755	165	254
64	Pescara	2.644	4.966	20	95	—	—	—	—	—	—	—	—	2.664	5.061	—	—	2.853	5.061	104	162
65	Teramo	2.682	4.546	18	62	—	—	—	—	—	—	—	—	2.700	4.608	—	—	2.869	4.608	107	128
66	Avellino	4.924	8.158	18	119	—	—	—	—	—	—	—	—	4.942	8.277	1	4	5.189	8.273	153	220
67	Benevento	3.376	5.181	9	34	—															

SEZIONE III — DITTE SECONDO IL NUMERO DI UNITA' LOCALI
 Segue Tav. 27.1 — Commercio all'ingrosso (Classe 7.01)
 B — DITTE INDIVIDUALI

N. d'ordine	PROVINCIE	DITTE CON UNITA' LOCALI												TOTALE							
		fino a 2		da 3 a 5		da 6 a 10		da 11 a 15		da 16 a 20		21 e oltre		ditte	ad-detti	UNITA' LOCALI AMMINISTRAT.		UNITA' LOCALI OPERATIVE			
		ditte	ad-detti	ditte	ad-detti	ditte	ad-detti	ditte	ad-detti	ditte	ad-detti	ditte	ad-detti			TOTALE		riflettenti altra classe			
														N	ad-detti	N	ad-detti	N	ad-detti		
1	Alessandria	836	1.604	4	33	—	—	—	—	—	—	—	840	1.637	—	—	865	1.637	10	13	
2	Asti	637	1.145	2	12	—	—	—	—	—	—	—	639	1.157	—	—	660	1.157	9	12	
3	Cuneo	2.481	4.110	4	36	—	—	—	—	—	—	—	2.485	4.146	1	1	2.532	4.145	30	69	
4	Novara	759	1.499	1	7	1	18	—	—	—	—	—	761	1.524	—	—	802	1.524	24	33	
5	Torino	3.184	9.712	20	144	—	—	—	—	—	—	—	3.204	9.856	1	1	3.429	9.855	59	100	
6	Vercelli	948	1.730	4	19	—	—	—	—	—	—	—	952	1.749	—	—	987	1.749	26	30	
7	Aosta (Valle di)	134	258	2	11	—	—	—	—	—	—	—	136	269	—	—	144	269	6	9	
8	Bergamo	670	1.573	7	89	—	—	—	—	—	—	—	677	1.662	1	1	715	1.661	24	37	
9	Brescia	955	2.142	8	82	1	12	—	—	—	—	—	964	2.236	2	2	1.009	2.234	30	49	
10	Como	716	1.738	5	51	2	17	—	—	—	—	—	723	1.806	3	6	771	1.800	35	59	
11	Cremona	497	1.022	1	4	—	—	—	—	—	—	—	498	1.026	1	1	512	1.025	10	13	
12	Mantova	630	1.189	2	16	—	—	—	—	—	—	—	632	1.205	2	5	650	1.200	13	24	
13	Milano	4.622	15.912	79	328	1	32	—	—	—	—	—	4.702	16.272	16	81	5.103	16.191	115	228	
14	Pavia	1.078	2.100	3	32	1	14	—	—	—	—	—	1.082	2.146	2	6	1.125	2.140	31	52	
15	Sondrio	142	339	2	8	—	—	—	—	—	—	—	144	347	—	—	165	347	15	23	
16	Varese	614	1.403	6	58	1	41	—	—	—	—	—	621	1.502	1	2	663	1.500	35	63	
17	Bolzano	459	1.996	9	295	—	—	—	—	—	—	—	468	2.291	2	4	529	2.287	32	61	
18	Trento	447	1.122	2	11	1	52	—	—	—	—	—	450	1.185	1	1	486	1.184	26	58	
19	Belluno	322	549	1	35	—	—	—	—	—	—	—	323	584	—	—	343	584	13	31	
20	Padova	786	2.057	5	60	1	70	—	—	—	—	—	792	2.187	3	7	835	2.180	29	78	
21	Rovigo	246	740	3	12	—	—	—	—	—	—	—	249	752	—	—	274	752	17	25	
22	Treviso	545	1.220	3	35	—	—	—	—	—	—	—	548	1.255	—	—	572	1.255	16	36	
23	Venezia	486	1.169	7	71	—	—	—	—	—	—	—	493	1.240	3	11	535	1.229	19	24	
24	Verona	843	2.459	3	72	1	20	—	—	—	—	—	847	2.551	5	11	885	2.540	18	75	
25	Vicenza	677	1.559	6	45	—	—	—	—	—	—	—	683	1.604	2	2	720	1.602	22	58	
26	Gorizia	154	372	—	—	—	—	—	—	—	—	—	154	372	1	1	163	371	7	7	
27	Udine	661	1.620	8	64	—	—	—	—	—	—	—	669	1.684	—	—	723	1.684	40	75	
28	Trieste (Territorio di)	569	1.539	5	63	—	—	—	—	—	—	—	574	1.602	2	9	611	1.593	14	44	
29	Genova	1.574	3.481	14	358	1	27	—	—	—	—	—	1.589	3.866	9	60	1.671	3.806	38	81	
30	Imperia	584	1.285	1	12	—	—	—	—	—	—	—	585	1.297	1	2	609	1.295	11	13	
31	La Spezia	213	484	1	4	—	—	—	—	—	—	—	214	488	—	—	235	488	14	29	
32	Savona	494	1.065	—	—	—	—	—	—	—	—	—	494	1.065	—	—	515	1.065	10	23	
33	Bologna	950	2.647	11	152	1	17	—	—	—	—	—	962	2.816	2	4	1.026	2.812	32	68	
34	Ferrara	410	1.023	2	12	—	—	—	—	—	—	—	412	1.035	1	2	435	1.033	11	27	
35	Forlì	593	1.511	1	5	—	—	—	—	—	—	—	594	1.516	3	6	617	1.510	12	16	
36	Modena	796	1.965	8	85	—	—	—	—	—	—	—	804	2.050	2	15	845	2.035	30	77	
37	Parma	748	1.609	5	71	—	—	—	—	—	—	—	753	1.680	2	5	785	1.675	19	56	
38	Piacenza	478	1.004	—	—	—	—	—	—	—	—	—	478	1.004	2	4	495	1.000	7	7	
39	Ravenna	336	1.011	5	56	—	—	—	—	—	—	—	341	1.067	1	2	361	1.065	12	35	
40	Reggio nell'Emilia	600	1.177	3	15	—	—	—	—	—	—	—	603	1.192	—	—	627	1.192	9	7	
41	Arezzo	345	687	2	5	1	75	—	—	—	—	—	348	767	1	11	383	756	23	57	
42	Firenze	1.584	3.696	8	161	—	—	—	—	—	—	—	1.592	3.857	2	4	1.683	3.853	47	68	
43	Grosseto	250	378	—	—	—	—	—	—	—	—	—	250	378	—	—	259	378	9	12	
44	Livorno	328	681	2	10	—	—	—	—	—	—	—	330	691	1	2	352	689	14	20	
45	Lucca	324	674	4	38	1	20	—	—	—	—	—	329	732	1	2	362	730	19	35	
46	Massa-Carrara	210	368	2	11	—	—	—	—	—	—	—	212	379	—	—	227	379	10	13	
47	Pisa	413	933	6	49	—	—	—	—	—	—	—	419	982	—	—	451	982	17	28	
48	Pistoia	309	581	1	7	—	—	—	—	—	—	—	310	588	1	1	322	587	8	12	
49	Siena	229	535	2	20	—	—	—	—	—	—	—	231	555	1	1	259	554	14	21	
50	Perugia	293	686	4	26	—	—	—	—	—	—	—	297	712	1	1	334	711	24	38	
51	Terni	146	322	2	12	—	—	—	—	—	—	—	148	334	—	—	163	334	10	19	
52	Ancona	401	922	3	45	—	—	—	—	—	—	—	404	967	3	7	431	960	17	43	
53	Ascoli Piceno	284	578	4	32	—	—	—	—	—	—	—	288	610	1	4	313	606	20	31	
54	Macerata	172	323	2	13	—	—	—	—	—	—	—	174	336	—	—	187	336	9	11	
55	Pesaro e Urbino	303	614	3	38	—	—	—	—	—	—	—	306	652	—	—	323	652	14	22	
56	Frosinone	195	482	2	20	—	—	—	—	—	—	—	197	502	—	—	214	502	13	23	
57	Latina	174	365	1	4	—	—	—	—	—	—	—	175	369	—	—	191	369	10	17	
58	Rieti	64	136	2	6	—	—	—	—	—	—	—	66	142	—	—	76	142	8	8	
59	Roma	1.531	4.250	27	244	2	33	—	—	—	—	—	1.560	4.527	2	5	1.768	4.522	76	171	
60	Viterbo	218	407	2	14	—	—	—	—	—	—	—	220	421	1	1	245	420	18	21	
61	Campobasso	257	401	8	50	—	—	—	—	—	—	—	265	451	—	—	296	451	30	49	
62	Chieti	200	415	5	36	—	—	—	—	—	—	—	205	451	—	—	236	451	24	36	
63	L'Aquila	190	496	1	5	—	—	—	—	—	—	—	191	501	—	—	210	501	18	28	
64	Pescara	134	349	4	24	—	—	—	—	—	—	—	138	373	—	—	161	373	17	21	
65	Teramo	151	322	2	11	—	—	—	—	—	—	—	153	333	—	—	170	333	11	15	
66	Avellino	296	817	2	18	—	—	—	—	—	—	—	298	835	1	4	318	831	13	21	
67	Benevento	178	332	2	8	—	—	—	—	—	—	—	180	340	—	—	190	340	8	11	
68	Caserta	302	620	1	5	—	—	—	—	—	—	—	303	625	—	—	312	625	8	11	
69	Napoli	2.075	5.180	15	229	—	—	—	—	—	—	—	2.090	5.409	5	14	2.354	5.395	62	115	
70	Salerno	807	2.219	7	60	—	—	—	—	—	—	—	814	2.279	1	1	863	2.278	38	76	
71	Bari	833	1.967	17	223	1	29	—	—	—	—	—	851	2.219	1	1	936	2.218	50	102	
72	Brindisi	112	322	1	11	—	—	—	—	—	—	—	113	333	4	5	121	328	8	12	
73	Foggia	426	780	2	17	—	—	—	—	—	—	—	428	797	1	3	457	794	15	19	
74	Lecco	261	542	6	65	—	—	—	—	—	—	—	267	607	—	—	307	607	33	68	
75	Taranto	229	526	2	20	—	—	—	—	—	—	—	231	546	—	—	247	546			

SEZIONE III — DITTE SECONDO IL NUMERO DI UNITA' LOCALI

TAV. 27.2 — Commercio al minuto (Classe 7.02)

A — TOTALE DITTE

N. d'ordine	PROVINCIE	DITTE CON UNITA' LOCALI												TOTALE							
		fino a 2		da 3 a 5		da 6 a 10		da 11 a 15		da 16 a 20		21 e oltre		ditte	ad-detti	UNITA' LOCALI AMMINISTRAT.		UNITA' LOCALI OPERATIVE			
		ditte	ad-detti	ditte	ad-detti	ditte	ad-detti	ditte	ad-detti	ditte	ad-detti	ditte	ad-detti			N	ad-detti	TOTALE		riflettenti altra classe	
														N	ad-detti			N	ad-detti	N	ad-detti
1	Alessandria	6.361	12.161	18	119	5	176	—	—	—	—	—	—	6.384	12.456	3	9	6.600	12.447	87	146
2	Asti	2.670	5.160	7	28	—	—	1	73	—	—	—	—	2.678	5.261	1	33	2.765	5.228	40	57
3	Cuneo	6.868	13.529	16	117	2	54	—	—	—	—	1	144	6.887	13.844	3	5	7.123	13.839	123	207
4	Novara	5.407	10.542	29	205	6	164	1	280	1	53	—	—	5.444	11.244	11	112	5.794	11.132	145	407
5	Torino	18.935	41.440	155	507	8	203	3	133	—	—	5	3.015	19.106	45.298	11	407	20.968	44.891	388	2.273
6	Vercelli	5.107	9.809	20	134	—	—	—	—	—	—	1	164	5.128	10.107	5	15	5.306	10.092	60	94
7	Aosta (Valle di)	1.035	2.039	2	10	—	—	2	55	—	—	—	—	1.039	2.104	2	10	1.114	2.094	37	55
8	Bergamo	6.532	13.415	18	256	5	168	1	48	—	—	1	226	6.557	14.113	5	67	6.885	14.046	121	270
9	Brescia	9.147	17.561	40	378	5	101	—	—	—	—	1	288	9.193	18.328	3	81	9.568	18.247	113	248
10	Como	6.249	17.095	27	237	5	94	1	51	3	250	1	77	6.286	17.804	5	79	6.694	17.725	103	201
11	Cremona	3.686	7.695	9	102	1	17	1	13	—	—	2	297	3.699	8.124	5	109	3.933	8.015	70	146
12	Mantova	3.907	7.963	26	168	8	198	1	50	—	—	—	—	3.942	8.379	8	92	4.201	8.287	118	195
13	Milano	28.129	70.142	363	2.095	28	1.084	13	923	4	283	9	7.329	28.546	81.656	96	1.894	31.995	79.962	313	1.393
14	Pavia	6.773	13.162	11	107	—	—	—	—	1	48	1	249	6.786	13.670	2	2	7.024	13.668	82	192
15	Sondrio	1.332	2.666	8	68	1	16	—	—	—	—	1	—	1.341	2.750	1	10	1.446	2.740	60	143
16	Varese	5.330	10.570	44	323	7	199	1	36	—	—	1	90	5.383	11.218	8	8	5.770	11.210	137	284
17	Bolzano	2.509	6.729	19	182	3	135	—	—	—	—	—	—	2.531	7.046	1	17	2.740	7.029	92	201
18	Trento	3.399	7.110	38	251	4	105	—	—	—	—	—	—	3.441	7.466	3	9	3.755	7.457	127	205
19	Belluno	2.062	4.441	18	173	1	20	—	—	—	—	—	—	2.081	4.634	3	11	2.230	4.623	69	113
20	Padova	5.341	12.554	22	140	2	86	—	—	1	171	—	—	5.366	12.951	2	12	5.627	12.939	108	268
21	Rovigo	2.641	5.934	20	112	1	12	—	—	—	—	1	82	2.664	6.182	1	10	2.883	6.172	86	133
22	Treviso	4.042	9.287	27	246	5	96	—	—	—	—	1	116	4.075	9.745	6	51	4.346	9.694	70	195
23	Venezia	6.009	16.651	64	831	6	156	—	—	1	64	—	—	6.082	17.931	11	80	6.659	17.851	117	348
24	Verona	5.953	12.547	15	268	—	—	2	374	—	—	2	229	5.970	13.189	2	8	6.239	13.181	116	512
25	Vicenza	5.039	11.088	21	219	1	27	1	67	1	91	—	—	5.063	11.492	2	49	5.351	11.443	116	275
26	Gorizia	1.616	3.403	14	107	1	13	—	—	—	—	1	41	1.632	3.564	2	13	1.736	3.551	34	78
27	Udine	5.296	12.344	39	354	3	57	—	—	—	—	2	402	5.340	13.157	3	7	5.743	13.150	147	358
28	Trieste (Territorio di)	3.623	9.102	23	632	2	49	—	—	—	—	1	719	3.649	10.502	10	248	3.962	10.254	66	497
29	Genova	13.615	27.977	158	1.456	4	37	—	—	—	—	4	166	13.781	29.636	18	99	14.418	29.537	143	295
30	Imperia	2.925	5.570	6	61	1	14	—	—	—	—	1	86	2.933	5.731	2	6	3.121	5.725	54	118
31	La Spezia	2.893	5.547	23	170	5	73	—	—	1	34	—	—	2.922	5.824	12	31	3.175	5.793	93	131
32	Savona	3.534	7.048	14	136	1	26	1	42	—	—	—	—	3.550	7.252	2	4	3.727	7.248	78	166
33	Bologna	7.431	16.043	57	796	16	357	6	239	1	52	2	486	7.513	17.973	29	358	8.157	17.615	153	385
34	Ferrara	3.771	7.944	17	236	1	17	—	—	—	—	2	441	3.791	8.638	1	83	4.060	8.555	78	264
35	Forlì	4.852	8.944	22	140	2	25	—	—	2	136	—	—	4.878	9.245	2	41	5.173	9.204	118	147
36	Modena	4.494	9.186	35	321	10	302	—	—	—	—	—	—	4.539	9.809	6	74	4.830	9.735	101	336
37	Parma	4.137	8.484	21	257	3	40	1	19	—	—	1	182	4.163	8.982	5	79	4.365	8.903	57	128
38	Piacenza	2.831	6.119	17	148	3	359	—	—	—	—	1	81	2.852	6.707	5	108	3.034	6.599	47	390
39	Ravenna	2.812	5.125	12	181	8	251	—	—	—	—	1	29	2.833	5.586	12	44	3.009	5.542	44	150
40	Reggio nell'Emilia	3.581	7.332	33	244	5	97	1	17	—	—	1	170	3.621	7.860	9	72	3.930	7.788	88	167
41	Arezzo	2.823	5.115	30	203	1	27	—	—	2	58	1	95	2.857	5.498	2	5	3.168	5.493	110	185
42	Firenze	10.425	21.368	68	665	8	258	4	298	3	127	3	389	10.511	23.105	21	147	11.332	22.958	258	724
43	Grosseto	2.379	4.223	16	118	1	13	2	139	—	—	—	—	2.398	4.493	5	66	2.605	4.427	94	159
44	Livorno	3.686	7.012	34	196	3	117	3	159	—	—	—	—	3.726	7.484	8	54	4.015	7.430	76	159
45	Lucca	4.384	8.022	22	181	—	—	—	—	—	—	1	369	4.407	8.572	1	8	4.781	8.572	117	337
46	Massa-Carrara	2.384	4.253	12	91	—	—	—	—	1	38	1	62	2.398	4.444	2	20	2.559	4.424	54	102
47	Pisa	3.777	6.865	35	182	7	82	2	96	—	—	2	105	3.823	7.330	9	30	4.211	7.300	129	220
48	Pistoia	2.746	5.323	13	70	—	—	—	—	1	27	—	—	2.760	5.420	2	15	2.924	5.405	63	106
49	Siena	2.580	4.881	32	195	3	35	—	—	—	—	1	121	2.616	5.232	9	19	2.915	5.213	111	178
50	Perugia	4.806	8.843	35	190	1	45	2	44	—	—	1	216	4.845	9.338	2	7	5.300	9.331	193	382
51	Terni	2.017	3.715	25	113	4	114	—	—	—	—	1	64	2.047	4.006	7	39	2.588	3.967	112	185
52	Ancona	3.497	6.491	19	146	3	77	2	275	—	—	—	—	3.521	6.989	4	4	3.776	6.985	126	288
53	Ascoli Piceno	2.421	4.201	18	82	1	66	—	—	—	—	—	—	2.440	4.349	2	5	2.617	4.344	120	246
54	Macerata	2.738	4.662	24	148	—	—	—	—	—	—	1	93	2.763	4.903	3	9	2.989	4.894	116	153
55	Pesaro e Urbino	2.671	5.057	16	67	2	48	2	142	1	36	—	—	2.692	5.350	3	15	2.908	5.335	106	165
56	Frosinone	3.390	5.753	16	58	—	—	—	—	1	53	—	—	3.407	5.864	1	32	3.620	5.832	139	179
57	Latina	2.404	4.290	15	86	1	70	1	20	—	—	—	—	2.421	4.466	—	—	2.621	4.466	110	173
58	Rieti	1.706	2.994	12	50	1	39	—	—	—	—	—	—	1.719	3.083	—	—	1.864	3.083	98	123
59	Roma	19.650	48.391	312	2.293	23	520	3	115	5	1.251	1	949	19.994	53.519	33	492	22.783	53.027	509	1.805
60	Viterbo	2.392	4.493	19	114	—	—	1	111	—	—	—	—	2.412	4.718	—	—	2.654	4.718	148	262
61	Campobasso	3.033	5.008	18	77	—	—	—	—	—	—	1	83	3.052	5.168	1	3	3.286	5.165	158	224
62	Chieti	3.090	5.364	26	138	—	—	—	—	—	—	—	—	3.116	5.502	1	30	3.366	5.472	164	256
63	L'Aquila	3.479	5.898	20	169	—	—	—	—	—	—	—	—	3.499	6.067	—	—	3.708	6.067	120	199
64	Pescara	1.986	3.686	17	96	2	52	—	—	—	—	—	—	2.005	3.834	1	1	2.180	3.833	81	141
65	Teramo	1.939	3.246	18	58	1	49	—	—	—	—	—	—	1.958	3.353	1	37	2.113	3.316	91	110
66	Avellino .																				

SEZIONE III — DITTE SECONDO IL NUMERO DI UNITA' LOCALI

Segue Tav. 27.2 — Commercio al minuto (Classe 7.02)

B — DITTE INDIVIDUALI

N. d'ordine	PROVINCIE	DITTE CON UNITA' LOCALI										TOTALE									
		fino a 2		da 3 a 5		da 6 a 10		da 11 a 15		da 16 a 20		21 e oltre		ditte	ad-detti	UNITA' LOCALI AMMINISTRAT.		UNITA' LOCALI OPERATIVE			
		ditte	ad-detti	ditte	ad-detti	ditte	ad-detti	ditte	ad-detti	ditte	ad-detti	ditte	ad-detti			N	ad-detti	TOTALE		riflettenti altra classe	
														N	ad-detti			N	ad-detti	N	ad-detti
1	Alessandria	6.027	11.145	12	89	1	9							6.040	11.243			6.190	11.243	75	130
2	Asti	2.545	4.816	7	28									2.552	4.844			2.625	4.844	37	48
3	Cuneo	6.429	12.326	12	51									6.441	12.377	1	1	6.615	12.376	100	148
4	Novara	5.034	9.451	11	51									5.045	9.502	1	1	5.250	9.500	93	136
5	Torino	17.744	37.105	65	232									17.809	37.337	1	13	18.772	37.324	177	323
6	Vercelli	4.725	8.654	3	18									4.728	8.672			4.822	8.672	37	61
7	Aosta (Valle di)	978	1.887	2	10									980	1.897			1.024	1.897	34	51
8	Bergamo	6.176	12.166	11	54									6.187	12.220	1	1	6.374	12.219	95	205
9	Brescia	8.590	15.801	23	164	1	12							8.614	15.977	2	3	8.857	15.974	96	151
10	Como	5.729	14.563	13	73									5.742	14.636			5.943	14.636	71	118
11	Cremona	3.382	6.748	6	91									3.388	6.839	2	3	3.486	6.836	42	113
12	Mantova	3.679	7.196	12	62	2	13							3.693	7.271	2	3	3.851	7.268	79	120
13	Milano	25.452	59.657	172	554	5	158			2	163			25.631	60.532	16	68	27.479	60.464	156	399
14	Pavia	6.370	11.991	4	41									6.374	12.032			6.523	12.032	65	146
15	Sondrio	1.218	2.360	4	33									1.222	2.393			1.303	2.393	55	130
16	Varese	4.902	9.328	20	111	1	6							4.923	9.445	3	3	5.122	9.442	67	134
17	Bolzano	2.399	6.273	15	131	2	56							2.416	6.460			2.596	6.460	81	159
18	Trento	2.989	5.722	19	109	1	21							3.009	5.852	1	1	3.209	5.851	91	143
19	Belluno	1.833	3.698	8	38									1.841	3.736			1.932	3.736	50	81
20	Padova	5.028	11.274	19	96	1	51							5.048	11.421	1	8	5.258	11.413	100	193
21	Rovigo	2.482	5.368	13	64									2.495	5.432			2.628	5.432	70	111
22	Treviso	3.786	8.344	17	125	1	8							3.804	8.477	1	1	3.982	8.477	59	157
23	Venezia	5.596	14.892	36	467	3	58							5.636	15.510	3	13	6.039	15.497	88	183
24	Verona	5.541	11.039	10	81							1	93	5.551	11.120	1	1	5.738	11.119	91	183
25	Vicenza	4.672	9.824	13	97									4.685	9.921			4.887	9.921	95	180
26	Gorizia	1.534	3.107	10	80									1.544	3.187			1.605	3.187	21	45
27	Udine	4.877	10.836	18	112									4.895	10.948			5.103	10.948	108	153
28	Trieste (Territorio di)	3.394	7.945	15	288	2	49							3.411	8.282	3	17	3.583	8.265	52	155
29	Genova	12.706	24.624	136	1.108									12.842	25.732	5	21	13.207	25.711	111	200
30	Imperia	2.759	5.067	4	36									2.763	5.103			2.869	5.103	46	84
31	La Spezia	2.712	4.892	8	51									2.720	4.943	1	1	2.864	4.942	69	96
32	Savona	3.353	6.432	8	35									3.361	6.467			3.488	6.467	65	102
33	Bologna	6.837	13.789	25	271	1	27							6.863	14.087			7.104	14.087	81	169
34	Ferrara	3.539	7.116	7	67									3.546	7.183			3.680	7.183	57	113
35	Forlì	4.597	8.204	15	81									4.612	8.285			4.824	8.285	103	116
36	Modena	4.211	8.361	18	186									4.229	8.547			4.397	8.547	74	168
37	Parma	3.837	7.538	9	79									3.846	7.617			3.934	7.617	38	74
38	Piacenza	2.602	5.317	9	74	1	25							2.612	5.416			2.719	5.416	28	118
39	Ravenna	2.636	4.614	3	28	1	68							2.640	4.710	1	14	2.717	4.696	33	99
40	Reggio nell'Emilia	3.322	6.506	6	24									3.328	6.530			3.440	6.530	51	87
41	Arezzo	2.652	4.645	17	76									2.669	4.721			2.851	4.721	89	130
42	Firenze	9.524	18.277	34	232							1	135	9.559	18.644	2	19	9.998	18.625	162	333
43	Grosseto	2.185	3.736	9	47									2.194	3.783			2.334	3.783	80	120
44	Livorno	3.479	6.285	21	99									3.500	6.384	1	1	3.681	6.383	58	109
45	Lucca	4.148	7.309	12	55									4.160	7.364			4.356	7.364	97	141
46	Massa-Carrara	2.293	3.928	10	49									2.303	3.977			2.407	3.977	49	82
47	Pisa	3.572	6.291	26	112									3.598	6.403	2	3	3.820	6.400	100	150
48	Pistoia	2.613	4.887	6	27									2.619	4.914			2.726	4.914	40	71
49	Siena	2.354	4.245	19	79									2.373	4.324	2	2	2.557	4.322	84	115
50	Perugia	4.520	8.117	27	120									4.547	8.237			4.871	8.237	164	269
51	Terni	1.916	3.444	22	103	1	14							1.939	3.561			2.427	3.561	109	176
52	Ancona	3.289	5.771	11	88									3.300	5.859	1	1	3.474	5.858	101	142
53	Ascoli Piceno	2.280	3.838	17	80									2.297	3.918	1	3	2.453	3.915	97	122
54	Macerata	2.630	4.385	20	95									2.650	4.480			2.823	4.480	101	139
55	Pesaro e Urbino	2.523	4.637	13	47									2.536	4.684			2.680	4.684	90	116
56	Frosinone	3.300	5.517	16	58									3.316	5.575			3.505	5.575	132	157
57	Latina	2.341	4.099	14	76									2.355	4.175			2.522	4.175	101	164
58	Rieti	1.648	2.849	10	42									1.658	2.891			1.785	2.891	92	114
59	Roma	18.325	42.102	258	1.267	8	137							18.591	43.506	11	28	20.519	43.478	418	1.153
60	Viterbo	2.238	4.036	17	103									2.255	4.139			2.447	4.139	121	212
61	Campobasso	2.930	4.717	15	57									2.945	4.774			3.140	4.774	145	192
62	Chieti	2.977	5.071	25	104									3.002	5.175			3.236	5.175	157	242
63	L'Aquila	3.406	5.720	17	105									3.423	5.825			3.617	5.825	115	182
64	Pescara	1.909	3.420	14	63									1.923	3.483			2.067	3.483	75	124
65	Teramo	1.881	3.095	16	51									1.897	3.146			2.033	3.146	85	96
66	Avellino	3.579	5.594	14	81									3.593	5.675			3.777	5.675	119	166
67	Benevento	2.526	3.797	6	23									2.532	3.820			2.625	3.820	62	74
68	Caserta	5.537	8.530	12	57									5.549	8.587			5.711	8.587	83	113
69	Napoli	19.491	35.515	122	385	1	40							19.614	35.940	1	1	20.923	35.939	686	1.011
70	Salerno	8.093	12.962	21	99									8.114	13.061			8.415	13.061	194	320
71	Bari	10.288	16.122	21	102									10.309	16.224			10.567	16.224	142	260
72	Brindisi	2.837	4.325	8	39									2.845	4.364			2.940	4.364	62	161
73	Foggia	5.751	9.053	15	98	2	10							5.768	9.161			5.977	9.161	117	233
74	Lecce	5.104	7.994	23	120									5.127	8.114			5.358	8.114	152	254
75	Taranto	3.403	5.473	11	61																

SEZIONE III — DITTE SECONDO IL NUMERO DI UNITA' LOCALI
 Tav. 27.3 — Attività turistiche e alberghiere, pubblici esercizi (Classe 7.03)
 A — TOTALE DITTE

N. d'ordine	PROVINCIE	DITTE CON UNITA' LOCALI												TOTALE							
		fino a 2		da 3 a 5		da 6 a 10		da 11 a 15		da 16 a 20		21 e oltre		ditte	ad-detti	UNITA' LOCALI AMMINISTRAT.		UNITA' LOCALI OPERATIVE			
		ditte	ad-detti	ditte	ad-detti	ditte	ad-detti	ditte	ad-detti	ditte	ad-detti	ditte	ad-detti			N	ad-detti	TOTALE		riflettenti altra classe	
														N	ad-detti			N	ad-detti	N	ad-detti
1	Alessandria	1.344	3.003	2	14	—	—	—	—	—	—	—	1.346	3.017	—	—	1.383	3.017	30	39	
2	Asti	528	1.153	—	—	—	—	—	—	—	—	—	528	1.153	—	—	535	1.153	5	5	
3	Cuneo	2.288	5.212	8	40	—	—	—	—	—	—	—	2.296	5.252	—	—	2.366	5.252	62	92	
4	Novara	2.042	4.238	5	22	—	—	—	—	—	—	—	2.047	4.260	—	—	2.089	4.260	36	47	
5	Torino	4.964	12.597	9	57	—	—	—	—	—	1	145	4.974	12.799	2	25	5.074	12.774	75	81	
6	Vercelli	1.548	3.092	2	7	—	—	—	—	—	—	—	1.550	3.099	1	1	1.584	3.098	25	27	
7	Aosta (Valle di)	649	1.457	8	29	—	—	—	—	—	—	—	657	1.486	—	—	697	1.486	31	32	
8	Bergamo	2.872	5.842	3	55	2	159	—	—	—	—	—	2.877	6.056	3	32	2.950	6.024	55	79	
9	Brescia	4.328	8.688	10	66	2	103	—	—	—	—	—	4.340	8.857	3	10	4.441	8.847	66	108	
10	Como	2.846	6.027	4	39	—	—	—	—	—	—	—	2.850	6.066	—	—	2.883	6.066	23	50	
11	Cremona	1.466	3.358	2	17	—	—	—	—	—	—	—	1.468	3.375	—	—	1.499	3.375	26	49	
12	Mantova	1.245	2.920	2	8	—	—	—	—	—	—	—	1.247	2.928	—	—	1.281	2.928	28	39	
13	Milano	8.511	24.198	49	542	3	268	1	20	—	—	—	8.564	25.028	16	57	8.868	24.971	138	264	
14	Pavia	2.152	4.613	5	127	—	—	—	—	—	—	—	2.157	4.740	1	1	2.207	4.739	36	84	
15	Sondrio	696	1.354	—	—	1	22	—	—	—	—	—	697	1.376	—	—	730	1.376	27	26	
16	Varese	1.944	3.849	5	30	—	—	—	—	—	—	—	1.949	3.879	1	6	2.003	3.873	39	67	
17	Bolzano	1.887	5.434	15	251	—	—	—	—	—	—	—	1.902	5.685	2	28	2.034	5.657	92	149	
18	Trento	2.088	4.563	13	65	—	—	—	—	—	—	—	2.101	4.628	—	—	2.241	4.628	105	129	
19	Belluno	1.329	2.997	3	26	—	—	—	—	—	—	—	1.332	3.023	—	—	1.372	3.023	33	50	
20	Padova	1.717	4.774	2	16	—	—	—	—	—	—	—	1.719	4.790	—	—	1.769	4.790	39	73	
21	Rovigo	723	1.793	3	16	—	—	—	—	—	—	—	726	1.809	—	—	764	1.809	33	41	
22	Treviso	2.047	4.570	3	30	—	—	—	—	—	—	—	2.050	4.600	—	—	2.105	4.600	40	65	
23	Venezia	1.996	6.404	14	331	—	—	—	—	1	1.326	—	2.012	8.288	10	86	2.148	8.202	58	262	
24	Verona	2.661	5.739	2	11	—	—	—	—	—	—	—	2.663	5.750	1	1	2.712	5.749	42	60	
25	Vicenza	2.516	5.679	8	41	—	—	—	—	—	—	—	2.524	5.720	—	—	2.603	5.720	63	96	
26	Gorizia	630	1.525	1	15	—	—	—	—	—	—	—	631	1.540	—	—	650	1.540	14	25	
27	Udine	2.994	7.039	4	26	1	11	—	—	—	—	—	2.999	7.076	—	—	3.073	7.076	62	232	
28	Trieste (Territorio di)	1.247	3.945	5	57	2	53	—	—	—	—	—	1.254	4.055	2	2	1.329	4.053	27	49	
29	Genova	4.408	11.498	17	470	2	140	—	—	—	—	—	4.427	12.108	6	23	4.564	12.085	65	151	
30	Imperia	996	3.151	6	36	—	—	—	—	—	—	—	1.002	3.187	1	1	1.035	3.186	27	48	
31	La Spezia	860	2.004	5	25	—	—	—	—	—	—	—	865	2.029	—	—	916	2.029	37	53	
32	Savona	1.599	3.540	4	16	—	—	—	—	—	—	—	1.603	3.556	—	—	1.649	3.556	36	51	
33	Bologna	1.882	4.728	5	33	2	242	—	—	—	—	—	1.889	5.003	2	6	1.953	4.997	38	67	
34	Ferrara	924	2.264	2	12	—	—	—	—	—	—	—	926	2.276	—	—	945	2.276	12	21	
35	Forlì	1.797	3.675	3	12	—	—	—	—	—	—	—	1.801	3.688	1	1	1.870	3.687	34	51	
36	Modena	929	2.317	6	54	—	—	—	—	—	—	—	935	2.371	1	1	978	2.370	31	53	
37	Parma	1.147	2.753	2	20	1	121	—	—	—	—	—	1.150	2.894	1	6	1.181	2.888	20	29	
38	Piacenza	954	2.421	2	13	1	10	—	—	—	—	—	957	2.444	1	2	990	2.442	23	32	
39	Ravenna	550	1.165	—	—	1	23	—	—	—	—	—	551	1.188	1	3	573	1.185	13	15	
40	Reggio nell'Emilia	666	1.603	4	30	—	—	—	—	—	—	—	670	1.633	1	1	696	1.632	18	26	
41	Arezzo	495	1.119	7	37	—	—	—	—	—	—	—	502	1.156	—	—	542	1.156	25	45	
42	Firenze	1.670	5.859	7	343	2	40	—	—	—	—	—	1.679	6.242	4	10	1.750	6.232	29	42	
43	Grosseto	712	1.553	7	40	—	—	—	—	—	—	—	719	1.593	—	—	762	1.593	28	39	
44	Livorno	937	2.319	6	58	2	66	—	—	—	—	—	945	2.443	—	—	1.011	2.443	37	80	
45	Lucca	1.577	3.171	4	31	—	—	—	—	—	—	—	1.581	3.202	—	—	1.633	3.202	32	48	
46	Massa-Carrara	956	1.757	3	15	—	—	—	—	—	—	—	959	1.772	1	1	993	1.771	22	30	
47	Pisa	904	2.031	3	19	—	—	—	—	—	—	—	907	2.050	—	—	948	2.050	33	42	
48	Pistoia	758	1.843	1	3	—	—	—	—	—	—	—	759	1.846	—	—	790	1.846	8	7	
49	Siena	653	1.574	5	14	1	10	—	—	—	—	—	659	1.598	—	—	710	1.598	38	58	
50	Perugia	794	1.887	8	42	—	—	—	—	—	—	—	802	1.929	—	—	859	1.929	41	51	
51	Terni	550	1.172	3	15	—	—	—	—	—	—	—	553	1.187	—	—	585	1.187	21	26	
52	Ancona	903	1.899	3	30	—	—	—	—	—	—	—	906	1.929	1	2	925	1.927	11	15	
53	Ascoli Piceno	665	1.339	3	18	—	—	—	—	—	—	—	668	1.357	—	—	711	1.357	26	72	
54	Macerata	579	1.128	3	10	—	—	—	—	—	—	—	582	1.138	—	—	617	1.138	25	26	
55	Pesaro e Urbino	852	1.692	4	22	—	—	—	—	—	—	—	856	1.714	—	—	896	1.714	31	37	
56	Frosinone	922	1.811	6	26	—	—	—	—	—	—	—	928	1.837	—	—	982	1.837	41	49	
57	Latina	585	1.318	3	18	—	—	—	—	—	—	—	588	1.336	—	—	625	1.336	28	38	
58	Rieti	551	1.067	—	—	—	—	—	—	—	—	—	551	1.067	—	—	574	1.067	17	18	
59	Roma	5.970	22.390	30	732	8	480	1	156	—	—	—	6.012	24.463	14	195	6.467	24.268	82	348	
60	Viterbo	787	1.686	1	6	—	—	—	—	—	—	—	788	1.692	—	—	837	1.692	40	51	
61	Campobasso	782	1.412	11	63	—	—	—	—	—	—	—	793	1.475	—	—	862	1.475	53	63	
62	Chieti	824	1.538	3	10	—	—	—	—	—	—	—	827	1.548	—	—	886	1.548	52	60	
63	L'Aquila	703	1.464	6	51	—	—	—	—	—	—	—	709	1.515	—	—	757	1.515	35	48	
64	Pescara	508	1.099	2	8	—	—	—	—	—	—	—	510	1.107	—	—	531	1.107	12	17	
65	Teramo	584	1.073	—	—	—	—	—	—	—	—	—	584	1.073	—	—	598	1.073	11	17	
66	Avellino	828	1.536	1	15	—	—	—	—	—	—	—	829	1.551	—	—	868	1.551	22	35	
67	Benevento	557	947	2	36	—	—	—	—	—	—	—	559	983	—	—	586	983	21	48	
68	Caserta	1.235	2.123	2	7	—	—	—	—	—	—	—	1.237	2.130	—	—	1.264	2.130	19	21	
69	Napoli	4.107	12.641	13	212	2	52	—	—	—	—	—	4.122	12.905	1	1	4.274	12.904	67	139	
70	Salerno	1.432	3.037	14	83	—	—	—	—	—	—	—	1.446	3.120	—	—	1.568	3.120	92	121	
71	Bari	1.376	3.065	7	33	—	—	—	—	—	—	—	1.383	3.098	1	2	1.438	3.096	29	41	
72	Brindisi	432	876	7	54	—	—	—	—	—	—	—	439	930	—	—	463	930	20	28	
73																					

SEZIONE III — DITTE SECONDO IL NUMERO DI UNITA' LOCALI
 Segue Tav. 27.3 — Attività turistiche e alberghiere, pubblici esercizi (Classe 7.03)
 B — DITTE INDIVIDUALI

N. d'ordine	PROVINCIE	DITTE CON UNITA' LOCALI										TOTALE									
		fino a 2		da 3 a 5		da 6 a 10		da 11 a 15		da 16 a 20		21 e oltre		ditte	ad-detti	UNITA' LOCALI AMMINISTRAT.		UNITA' LOCALI OPERATIVE			
		ditte	ad-detti	ditte	ad-detti	ditte	ad-detti	ditte	ad-detti	ditte	ad-detti	ditte	ad-detti			N	ad-detti	TOTALE	riflettenti altra classe		
															N	ad-detti	N	ad-detti	N	ad-detti	
1	Alessandria	1.254	2.749	1	3	—	—	—	—	—	—	—	—	1.255	2.752	—	—	1.287	2.752	27	30
2	Asti	490	1.077	—	—	—	—	—	—	—	—	—	—	490	1.077	—	—	497	1.077	5	5
3	Cuneo	2.165	4.929	7	36	—	—	—	—	—	—	—	—	2.172	4.965	—	—	2.236	4.965	59	89
4	Novara	1.802	3.798	4	18	—	—	—	—	—	—	—	—	1.806	3.816	—	—	1.840	3.816	29	35
5	Torino	4.668	11.028	8	32	—	—	—	—	—	—	—	—	4.676	11.060	—	—	4.756	11.060	66	74
6	Vercelli	1.365	2.765	2	7	—	—	—	—	—	—	—	—	1.367	2.772	—	—	1.397	2.772	23	25
7	Aosta (Valle di)	620	1.295	7	24	—	—	—	—	—	—	—	—	627	1.319	—	—	664	1.319	28	28
8	Bergamo	2.638	5.355	3	55	1	12	—	—	—	—	—	—	2.642	5.422	1	1	2.704	5.421	48	56
9	Brescia	3.971	8.030	6	41	—	—	—	—	—	—	—	—	3.977	8.071	—	—	4.056	8.071	57	101
10	Como	2.648	5.379	3	11	—	—	—	—	—	—	—	—	2.651	5.390	—	—	2.682	5.390	23	50
11	Cremona	1.366	3.149	—	—	—	—	—	—	—	—	—	—	1.366	3.149	—	—	1.380	3.149	12	19
12	Mantova	1.126	2.621	2	8	—	—	—	—	—	—	—	—	1.128	2.629	—	—	1.152	2.629	21	28
13	Milano	7.556	18.591	27	164	1	8	—	—	—	—	—	—	7.584	19.163	1	1	7.770	19.162	74	109
14	Pavia	2.004	4.264	3	53	—	—	—	—	—	—	—	—	2.007	4.317	—	—	2.048	4.317	30	73
15	Sondrio	647	1.275	—	—	—	—	—	—	—	—	—	—	647	1.275	—	—	675	1.275	23	22
16	Varese	1.722	3.490	—	—	—	—	—	—	—	—	—	—	1.722	3.490	—	—	1.757	3.490	30	55
17	Bolzano	1.810	5.145	12	90	—	—	—	—	—	—	—	—	1.822	5.235	1	—	1.940	5.235	86	135
18	Trento	1.933	4.182	10	45	—	—	—	—	—	—	—	—	1.943	4.227	—	—	2.071	4.227	100	123
19	Belluno	1.260	2.768	—	—	—	—	—	—	—	—	—	—	1.260	2.768	—	—	1.288	2.768	23	28
20	Padova	1.655	4.294	2	16	—	—	—	—	—	—	—	—	1.657	4.310	—	—	1.701	4.310	36	64
21	Rovigo	686	1.705	2	8	—	—	—	—	—	—	—	—	688	1.713	—	—	722	1.713	29	34
22	Treviso	1.995	4.433	3	30	—	—	—	—	—	—	—	—	1.998	4.453	—	—	2.051	4.463	39	62
23	Venezia	1.887	5.371	7	64	—	—	—	—	—	—	—	—	1.894	5.435	—	—	1.969	5.435	50	100
24	Verona	2.515	5.345	2	11	—	—	—	—	—	—	—	—	2.517	5.356	—	—	2.564	5.356	39	54
25	Vicenza	2.363	5.289	5	22	—	—	—	—	—	—	—	—	2.368	5.311	—	—	2.433	5.311	53	81
26	Gorizia	607	1.460	1	15	—	—	—	—	—	—	—	—	608	1.475	—	—	625	1.475	13	24
27	Udine	2.832	6.578	4	26	1	11	—	—	—	—	—	—	2.837	6.615	—	—	2.903	6.615	57	218
28	Trieste (Territorio di)	1.200	3.672	4	45	—	—	—	—	—	—	—	—	1.204	3.717	—	—	1.262	3.717	24	49
29	Genova	3.995	9.617	11	135	1	26	—	—	—	—	—	—	4.007	9.778	1	5	4.102	9.773	56	98
30	Imperia	912	2.491	5	26	—	—	—	—	—	—	—	—	917	2.517	—	—	943	2.517	24	44
31	La Spezia	796	1.803	3	17	—	—	—	—	—	—	—	—	799	1.820	—	—	841	1.820	31	44
32	Savona	1.483	3.250	4	16	—	—	—	—	—	—	—	—	1.487	3.266	—	—	1.527	3.266	32	42
33	Bologna	1.772	4.266	1	11	—	—	—	—	—	—	—	—	1.773	4.277	—	—	1.818	4.277	31	42
34	Ferrara	838	2.025	2	12	—	—	—	—	—	—	—	—	840	2.037	—	—	855	2.037	10	15
35	Forlì	1.594	3.248	3	12	—	—	—	—	—	—	—	—	1.597	3.260	—	—	1.643	3.260	31	49
36	Modena	864	2.116	3	12	—	—	—	—	—	—	—	—	867	2.128	—	—	900	2.128	26	39
37	Parma	1.074	2.496	1	4	—	—	—	—	—	—	—	—	1.075	2.500	—	—	1.095	2.500	16	23
38	Piacenza	907	2.241	2	13	—	—	—	—	—	—	—	—	909	2.254	—	—	937	2.254	18	24
39	Ravenna	514	1.101	—	—	—	—	—	—	—	—	—	—	514	1.101	—	—	527	1.101	9	11
40	Reggio nell'Emilia	623	1.476	2	10	—	—	—	—	—	—	—	—	625	1.486	1	1	644	1.485	17	25
41	Arezzo	441	993	3	16	—	—	—	—	—	—	—	—	444	1.009	—	—	475	1.009	19	30
42	Firenze	1.438	4.283	5	185	1	16	—	—	—	—	—	—	1.444	4.484	1	4	1.499	4.480	22	28
43	Grosseto	659	1.423	6	36	—	—	—	—	—	—	—	—	665	1.459	—	—	706	1.459	26	36
44	Livorno	842	2.030	6	58	1	7	—	—	—	—	—	—	849	2.095	—	—	905	2.095	35	50
45	Lucca	1.422	2.841	4	31	—	—	—	—	—	—	—	—	1.426	2.872	—	—	1.474	2.872	30	41
46	Massa-Carrara	829	1.553	2	11	—	—	—	—	—	—	—	—	831	1.564	—	—	858	1.564	19	26
47	Pisa	642	1.596	1	3	—	—	—	—	—	—	—	—	643	1.599	—	—	671	1.599	25	30
48	Pistoia	677	1.631	1	3	—	—	—	—	—	—	—	—	678	1.634	—	—	708	1.634	8	7
49	Siena	596	1.309	5	14	—	—	—	—	—	—	—	—	601	1.323	—	—	644	1.323	34	50
50	Perugia	693	1.620	7	36	—	—	—	—	—	—	—	—	700	1.656	—	—	751	1.656	38	49
51	Terni	528	1.109	2	11	—	—	—	—	—	—	—	—	530	1.120	—	—	559	1.120	18	23
52	Ancona	859	1.761	2	10	—	—	—	—	—	—	—	—	861	1.771	—	—	879	1.771	10	9
53	Ascoli Piceno	643	1.292	3	18	—	—	—	—	—	—	—	—	646	1.300	—	—	686	1.300	24	63
54	Macerata	557	1.092	3	10	—	—	—	—	—	—	—	—	560	1.102	—	—	593	1.102	23	24
55	Pesaro e Urbino	788	1.599	3	14	—	—	—	—	—	—	—	—	791	1.613	—	—	827	1.613	27	30
56	Frosinone	905	1.773	6	26	—	—	—	—	—	—	—	—	911	1.799	—	—	965	1.799	41	49
57	Latina	572	1.268	3	18	—	—	—	—	—	—	—	—	575	1.286	—	—	610	1.286	26	35
58	Rieti	535	1.004	—	—	—	—	—	—	—	—	—	—	535	1.004	—	—	557	1.004	17	18
59	Roma	5.568	17.219	24	243	2	40	—	—	—	—	—	—	5.594	17.502	1	1	5.860	17.501	33	236
60	Viterbo	753	1.585	—	—	—	—	—	—	—	—	—	—	753	1.585	—	—	796	1.585	34	42
61	Campobasso	766	1.364	10	51	—	—	—	—	—	—	—	—	776	1.415	—	—	842	1.415	53	63
62	Chieti	806	1.472	3	10	—	—	—	—	—	—	—	—	809	1.482	—	—	868	1.482	52	60
63	L'Aquila	681	1.386	5	19	—	—	—	—	—	—	—	—	686	1.405	—	—	728	1.405	32	44
64	Pescara	497	1.044	2	8	—	—	—	—	—	—	—	—	499	1.052	—	—	520	1.052	12	17
65	Teramo	571	1.012	—	—	—	—	—	—	—	—	—	—	571	1.012	—	—	585	1.012	11	17
66	Avellino	817	1.498	1	15	—	—	—	—	—	—	—	—	818	1.513	—	—	856	1.513	21	33
67	Benevento	549	924	1	3	—	—	—	—	—	—	—	—	550	927	—	—	574	927	19	27
68	Caserta	1.228	2.098	2	7	—	—	—	—	—	—	—	—	1.230	2.105	—	—	1.257	2.105	19	21
69	Napoli	3.955	11.142	10	107	1	7	—	—	—	—	—	—	3.966	11.256	—	—	4.091	11.256	59	118
70	Salerno	1.401	2.938	13	60	—	—	—	—	—	—	—	—	1.414	2.						

SEZIONE III — DITTE SECONDO IL NUMERO DI UNITA' LOCALI

TAV. 27.4 — Attività ausiliarie del commercio (Classe 7.04)

A — TOTALE DITTE

N. d'ordine	PROVINCIE	DITTE CON UNITA' LOCALI												TOTALE							
		fino a 2		da 3 a 5		da 6 a 10		da 11 a 15		da 16 a 20		21 e oltre		ditte	ad-detti	UNITA' LOCALI OPERATIVE					
		ditte	ad-detti	ditte	ad-detti	ditte	ad-detti	ditte	ad-detti	ditte	ad-detti	ditte	ad-detti			TOTALE		riflettenti altra classe			
														N	ad-detti	N	ad-detti	N	ad-detti		
1	Alessandria	881	1.025	—	—	—	—	—	—	—	—	—	—	881	1.025	—	—	891	1.025	3	4
2	Asti	489	538	2	16	—	—	—	—	—	—	—	—	491	554	—	—	496	554	5	11
3	Cuneo	496	589	—	—	1	11	—	—	—	—	—	—	497	600	—	—	507	600	3	4
4	Novara	466	525	1	6	—	—	—	—	—	—	—	—	467	531	—	—	470	531	2	3
5	Torino	1.346	2.273	3	184	—	—	—	—	—	—	—	—	1.349	2.457	4	7	1.364	2.450	1	4
6	Vercelli	424	557	3	114	1	6	—	—	—	—	—	—	428	677	—	—	449	677	4	4
7	Aosta (Valle di)	18	30	—	—	—	—	—	—	—	—	—	—	18	30	—	—	18	30	—	—
8	Bergamo	509	654	—	—	—	—	—	—	—	—	—	—	509	654	1	3	513	651	1	1
9	Brescia	499	726	—	—	—	—	—	—	—	—	—	—	499	726	1	1	505	725	1	1
10	Como	386	494	1	5	—	—	—	—	—	—	—	—	387	499	1	—	392	499	5	6
11	Cremona	498	590	—	—	—	—	—	—	—	—	—	—	498	590	—	—	502	590	2	2
12	Mantova	976	1.170	2	11	2	91	—	—	—	—	—	—	980	1.272	2	15	1.006	1.257	11	21
13	Milano	2.828	6.850	13	256	4	354	2	66	1	27	1	30	2.849	7.583	23	75	3.016	7.508	32	145
14	Pavia	992	1.126	—	—	—	—	—	—	—	—	—	—	992	1.126	—	—	1.001	1.126	6	11
15	Sondrio	30	39	—	—	—	—	—	—	—	—	—	—	30	39	—	—	30	39	—	—
16	Varese	388	506	—	—	—	—	—	—	—	—	—	—	388	506	—	—	389	506	—	—
17	Bolzano	304	465	1	7	—	—	—	—	—	—	—	—	305	472	—	—	315	472	7	11
18	Trento	277	372	—	—	—	—	—	—	—	—	—	—	277	372	—	—	281	372	2	3
19	Belluno	75	100	—	—	—	—	—	—	—	—	—	—	75	100	—	—	76	100	1	2
20	Padova	782	1.041	1	12	—	—	—	—	—	—	—	—	783	1.053	1	2	788	1.051	1	2
21	Rovigo	263	299	1	4	—	—	—	—	—	—	—	—	264	303	1	1	269	302	2	2
22	Treviso	788	923	—	—	—	—	—	—	—	—	—	—	783	923	—	—	796	923	2	4
23	Venezia	450	661	2	34	1	72	—	—	—	—	—	—	453	767	1	39	473	728	9	22
24	Verona	640	950	2	6	—	—	—	—	—	—	—	—	642	956	1	1	653	955	2	5
25	Vicenza	659	800	—	—	—	—	—	—	—	—	—	—	659	800	1	2	660	798	—	—
26	Gorizia	47	49	1	4	—	—	—	—	—	—	—	—	48	53	—	—	50	53	2	2
27	Udine	752	945	2	13	—	—	—	—	—	—	—	—	754	958	1	2	762	956	5	6
28	Trieste (Territorio di)	555	2.125	4	147	—	—	—	—	—	—	—	—	559	2.272	3	13	576	2.259	2	5
29	Genova	1.214	2.542	6	120	—	—	—	—	—	—	—	—	1.220	2.662	14	58	1.240	2.604	2	9
30	Imperia	147	206	1	6	—	—	—	—	—	—	—	—	148	212	—	—	151	212	1	3
31	La Spezia	147	221	—	—	—	—	—	—	—	—	—	—	147	221	—	—	148	221	1	2
32	Savona	134	205	—	—	—	—	—	—	—	—	—	—	134	205	—	—	140	205	4	7
33	Bologna	1.022	1.616	3	18	—	—	—	—	—	—	—	—	1.025	1.634	—	—	1.042	1.634	5	6
34	Ferrara	267	320	—	—	—	—	—	—	—	—	—	—	267	320	—	—	267	320	—	—
35	Forlì	514	603	1	6	—	—	—	—	—	—	—	—	515	609	—	—	520	609	3	3
36	Modena	590	737	3	26	—	—	—	—	—	—	—	—	583	763	2	2	597	761	9	23
37	Parma	430	540	1	7	—	—	—	—	—	—	—	—	431	547	3	6	437	541	3	3
38	Piacenza	394	482	—	—	1	5	—	—	—	—	—	—	395	487	1	3	402	484	2	2
39	Ravenna	294	357	1	4	—	—	—	—	—	—	—	—	295	361	—	—	298	361	—	—
40	Reggio nell'Emilia	606	713	—	—	—	—	—	—	—	—	—	—	606	713	—	—	610	713	3	4
41	Arezzo	175	211	—	—	—	—	—	—	—	—	—	—	175	211	—	—	179	211	1	3
42	Firenze	1.034	1.908	6	32	—	—	—	—	—	—	—	—	1.040	1.940	4	13	1.065	1.927	4	9
43	Grosseto	50	67	—	—	—	—	—	—	—	—	—	—	50	67	—	—	50	67	—	—
44	Livorno	195	281	2	14	—	—	—	—	—	—	—	—	197	295	1	1	203	294	—	—
45	Lucca	113	206	1	1	—	—	—	—	—	—	—	—	114	207	2	17	121	190	3	—
46	Massa-Carrara	48	63	—	—	—	—	—	—	—	—	—	—	48	63	—	—	48	63	—	—
47	Pisa	257	310	—	—	—	—	—	—	—	—	—	—	257	310	—	—	260	310	1	2
48	Pistoia	138	160	—	—	—	—	—	—	—	—	—	—	138	160	—	—	138	160	—	—
49	Siena	141	195	—	—	—	—	—	—	—	—	—	—	141	195	—	—	145	195	2	9
50	Perugia	123	179	—	—	—	—	—	—	—	—	—	—	123	179	—	—	125	179	2	16
51	Terni	38	55	—	—	—	—	—	—	—	—	—	—	38	55	—	—	38	55	—	—
52	Ancona	339	512	1	13	—	—	—	—	—	—	—	—	340	525	1	1	346	524	1	7
53	Ascoli Piceno	112	156	1	25	—	—	—	—	—	—	—	—	113	181	—	—	118	181	2	11
54	Macerata	138	188	2	8	1	7	—	—	—	—	—	—	141	203	1	1	152	202	6	7
55	Pesaro e Urbino	141	163	—	—	—	—	—	—	—	—	—	—	141	163	—	—	142	163	—	—
56	Frosinone	42	53	—	—	—	—	—	—	—	—	—	—	42	53	—	—	42	53	—	—
57	Latina	38	46	—	—	—	—	—	—	—	—	—	—	38	46	1	1	39	45	1	1
58	Rieti	17	17	1	1	—	—	—	—	—	—	—	—	18	18	—	—	20	18	—	—
59	Roma	1.222	2.833	5	278	2	91	1	320	—	—	—	—	1.242	4.007	19	68	1.329	3.939	5	130
60	Viterbo	59	69	—	—	—	—	—	—	—	—	—	—	59	69	—	—	62	69	1	1
61	Campobasso	45	62	1	8	—	—	—	—	—	—	—	—	46	70	1	1	48	69	1	1
62	Chieti	71	113	—	—	1	10	—	—	—	—	—	—	72	123	—	—	80	123	6	10
63	L'Aquila	16	26	—	—	—	—	—	—	—	—	—	—	16	26	—	—	15	26	—	—
64	Pescara	109	171	—	—	—	—	—	—	—	—	—	—	109	171	—	—	112	171	—	—
65	Teramo	79	117	1	15	—	—	—	—	—	—	—	—	80	132	—	—	85	132	3	10
66	Avellino	234	255	1	5	—	—	—	—	—	—	—	—	235	260	—	—	240	260	—	—
67	Benevento	125	136	—	—	—	—	—	—	—	—	—	—	125	136	—	—	125	136	—	—
68	Caserta	183	231	—	—	—	—	—	—	—	—	—	—	183	231	—	—	187	231	2	3
69	Napoli	834	1.865	4	37	4	327	—	—	—	—	—	—	844	2.263	6	38	911	2.225	8	30
70	Salerno	344	468	1	25	—	—	—	—	—	—	—	—	345	493	—	—	347	493	2	17
71	Bari	630	1.096	3	31	—	—	—	—	—	—	—	—	633	1.127	—	—	655	1.127	5	25
72	Brindisi	90	110	—	—	—	—	—	—	—	—	—	—	90	110	—	—	90	110	—	—
73	Foggia	191	261	—	—	—	—	—	—	—	—	—	—	191	261	—	—	194	261	2	1
74	Lecce	141	182	—	—	—	—	—	—	—	—	—	—	141	182	—	—	145	182	—	—
75	Taranto	197	268	2	4																

SEZIONE III — DITTE SECONDO IL NUMERO DI UNITA' LOCALI
 Segue Tav. 27.4 — Attività ausiliarie del commercio (Classe 7.04)

B — DITTE INDIVIDUALI

N. d'ordine	PROVINCIE	DITTE CON UNITA LOCALI												TOTALE							
		fino a 2		da 3 a 5		da 6 a 10		da 11 a 15		da 16 a 20		21 e oltre		ditte	ad-detti	UNITA' LOCALI AMMINISTRAT.		UNITA' LOCALI OPERATIVE			
		ditte	ad-detti	ditte	ad-detti	ditte	ad-detti	ditte	ad-detti	ditte	ad-detti	ditte	ad-detti			N	ad-detti	TOTALE		riflettenti altra classe	
														N	ad-detti			N	ad-detti	N	ad-detti
1	Alessandria	840	954	—	—	—	—	—	—	—	—	—	840	954	—	—	850	954	3	4	
2	Asti	480	519	2	16	—	—	—	—	—	—	—	482	535	—	—	487	535	5	11	
3	Cunco	468	552	—	—	—	—	—	—	—	—	—	468	552	—	—	471	552	3	4	
4	Novara	415	457	1	6	—	—	—	—	—	—	—	416	463	—	—	418	463	1	2	
5	Torino	1.126	1.678	1	14	—	—	—	—	—	—	—	1.127	1.692	—	—	1.134	1.692	1	4	
6	Vercelli	395	494	1	4	—	—	—	—	—	—	—	396	498	—	—	402	498	4	4	
7	Aosta (Valle di)	17	25	—	—	—	—	—	—	—	—	—	17	25	—	—	17	25	—	—	
8	Bergamo	458	530	—	—	—	—	—	—	—	—	—	458	530	—	—	461	530	1	1	
9	Brescia	452	564	—	—	—	—	—	—	—	—	—	452	564	—	—	456	564	1	1	
10	Como	277	353	1	5	—	—	—	—	—	—	—	278	358	1	—	283	358	5	6	
11	Cremona	471	526	—	—	—	—	—	—	—	—	—	471	526	—	—	474	526	1	1	
12	Mantova	960	1.135	—	—	—	—	—	—	—	—	—	960	1.135	—	—	966	1.135	4	14	
13	Milano	1.558	2.864	1	6	—	—	—	—	—	—	—	1.561	2.927	1	4	1.626	2.923	9	48	
14	Pavia	955	1.046	—	—	—	—	—	—	—	—	—	955	1.046	—	—	962	1.046	5	5	
15	Sondrio	30	39	—	—	—	—	—	—	—	—	—	30	39	—	—	30	39	—	—	
16	Varese	284	347	—	—	—	—	—	—	—	—	—	284	347	—	—	284	347	—	—	
17	Bolzano	276	369	1	7	—	—	—	—	—	—	—	277	376	—	—	284	376	6	10	
18	Trento	261	308	—	—	—	—	—	—	—	—	—	261	308	—	—	263	308	2	3	
19	Belluno	70	91	—	—	—	—	—	—	—	—	—	70	91	—	—	71	91	1	2	
20	Padova	750	874	1	12	—	—	—	—	—	—	—	751	886	—	—	755	886	1	2	
21	Rovigo	259	281	—	—	—	—	—	—	—	—	—	259	281	—	—	260	281	1	1	
22	Treviso	754	855	—	—	—	—	—	—	—	—	—	754	855	—	—	760	855	2	4	
23	Venezia	406	531	1	5	—	—	—	—	—	—	—	407	536	—	—	419	536	9	22	
24	Verona	585	694	1	3	—	—	—	—	—	—	—	586	697	—	—	593	697	2	5	
25	Vicenza	633	739	—	—	—	—	—	—	—	—	—	633	739	1	2	634	737	—	—	
26	Gorizia	46	47	1	4	—	—	—	—	—	—	—	47	51	—	—	49	51	2	2	
27	Udine	716	847	1	5	—	—	—	—	—	—	—	717	852	—	—	722	852	5	6	
28	Trieste (Territorio di)	424	688	—	—	—	—	—	—	—	—	—	424	688	—	—	430	688	1	1	
29	Genova	822	1.254	2	27	—	—	—	—	—	—	—	824	1.281	3	7	832	1.274	—	—	
30	Imperia	136	182	—	—	—	—	—	—	—	—	—	136	182	—	—	137	182	—	—	
31	La Spezia	126	159	—	—	—	—	—	—	—	—	—	126	159	—	—	126	159	—	—	
32	Savona	115	163	—	—	—	—	—	—	—	—	—	115	163	—	—	119	163	3	3	
33	Bologna	898	1.219	1	3	—	—	—	—	—	—	—	899	1.222	—	—	908	1.222	2	3	
34	Ferrara	255	290	—	—	—	—	—	—	—	—	—	255	290	—	—	255	290	—	—	
35	Forlì	495	551	1	6	—	—	—	—	—	—	—	496	557	—	—	500	557	3	3	
36	Modena	559	661	—	—	—	—	—	—	—	—	—	559	661	1	1	565	660	2	3	
37	Parma	415	493	—	—	—	—	—	—	—	—	—	415	493	2	4	417	489	1	1	
38	Piacenza	383	437	—	—	—	—	—	—	—	—	—	384	442	—	—	390	442	1	1	
39	Ravenna	280	309	—	—	—	—	—	—	—	—	—	280	309	—	—	281	309	—	—	
40	Reggio nell'Emilia	577	644	—	—	—	—	—	—	—	—	—	577	644	—	—	580	644	3	4	
41	Arezzo	172	204	—	—	—	—	—	—	—	—	—	172	204	—	—	175	204	1	3	
42	Firenze	847	1.277	4	24	—	—	—	—	—	—	—	851	1.301	1	2	867	1.299	4	9	
43	Grosseto	48	63	—	—	—	—	—	—	—	—	—	48	63	—	—	48	63	—	—	
44	Livorno	153	186	2	14	—	—	—	—	—	—	—	155	200	—	—	160	200	—	—	
45	Lucca	103	150	1	1	—	—	—	—	—	—	—	104	151	—	—	111	151	3	—	
46	Massa-Carrara	42	52	—	—	—	—	—	—	—	—	—	42	52	—	—	42	52	—	—	
47	Pisa	251	296	—	—	—	—	—	—	—	—	—	251	296	—	—	254	296	1	2	
48	Pistoia	131	151	—	—	—	—	—	—	—	—	—	131	151	—	—	131	151	—	—	
49	Siena	132	169	—	—	—	—	—	—	—	—	—	132	169	—	—	135	169	2	9	
50	Perugia	118	170	—	—	—	—	—	—	—	—	—	118	170	—	—	120	170	2	16	
51	Terni	37	52	—	—	—	—	—	—	—	—	—	37	52	—	—	37	52	—	—	
52	Ancona	313	433	1	13	—	—	—	—	—	—	—	314	446	1	1	320	445	1	7	
53	Ascoli Piceno	101	131	1	25	—	—	—	—	—	—	—	102	156	—	—	107	156	2	11	
54	Macerata	129	165	—	—	—	—	—	—	—	—	—	129	165	—	—	130	165	—	—	
55	Pesaro e Urbino	135	145	—	—	—	—	—	—	—	—	—	135	145	—	—	136	145	—	—	
56	Frosinone	40	51	—	—	—	—	—	—	—	—	—	40	51	—	—	40	51	—	—	
57	Latina	37	45	—	—	—	—	—	—	—	—	—	37	45	—	—	38	44	1	1	
58	Rieti	17	17	1	1	—	—	—	—	—	—	—	18	18	—	—	20	18	—	—	
59	Roma	775	1.438	3	51	—	—	—	—	—	—	—	779	1.558	2	4	816	1.554	1	10	
60	Viterbo	56	63	—	—	—	—	—	—	—	—	—	56	63	—	—	58	63	1	1	
61	Campobasso	45	62	—	—	—	—	—	—	—	—	—	45	62	—	—	46	62	—	—	
62	Chieti	65	91	—	—	—	—	—	—	—	—	—	65	91	—	—	68	91	1	1	
63	L'Aquila	15	24	—	—	—	—	—	—	—	—	—	15	24	—	—	15	24	—	—	
64	Pescara	104	153	—	—	—	—	—	—	—	—	—	104	153	—	—	105	153	—	—	
65	Teramo	79	117	—	—	—	—	—	—	—	—	—	79	117	—	—	81	117	—	—	
66	Avellino	232	249	1	5	—	—	—	—	—	—	—	233	254	—	—	238	254	—	—	
67	Benevento	123	128	—	—	—	—	—	—	—	—	—	123	128	—	—	123	128	—	—	
68	Caserta	183	231	—	—	—	—	—	—	—	—	—	183	231	—	—	187	231	2	3	
69	Napoli	674	1.094	3	28	2	29	—	—	—	—	—	681	1.185	4	5	731	1.180	1	1	
70	Salerno	337	438	—	—	—	—	—	—	—	—	—	337	438	—	—	337	438	—	—	
71	Bari	590	882	1	9	—	—	—	—	—	—	—	591	891	—	—	606	891	3	8	
72	Brindisi	87	104	—	—	—	—	—	—	—	—	—	87	104	—	—	87	104	—	—	
73	Foggia	175	200	—	—	—	—	—	—	—	—	—	175	200	—	—	177	200	2	1	
74	Lecce	136	172	—	—	—	—	—	—	—	—	—	136	172	—	—	140	172	—	—	
75	Taranto	184	238	2	4	—	—	—	—	—	—	—	186	242	—	—	195	242	2	5	
76	Matera	70	78	—	—	—	—	—	—	—	—	—	70	78	—	—	71	78	1	—	
77	Potenza	84	107	1	11	—	—	—	—	—	—	—	85	118	—	—	90	118	1	1	
78	Catanzaro	52	77	—	—	—	—	—	—	—	—	—	52	77	—	—	54	77	1	1	
79	Cosenza	39	63	—	—	—	—	—	—	—	—	—	39	63	—	—	41	63	1	1	
80	Reggio di Calabria	94	133	1	12	—	—	—	—	—	—	—	95	145	—	—	98	145	1	2	
81	Agrigento	206	222	1	6	1	16	—	—	—	—	—	208	244	—	—	216	244	1		

SEZIONE III — DITTE SECONDO IL NUMERO DI UNITA' LOCALI

TAV. 28 — Credito, assicurazioni e gestioni finanziarie (Ramo 8)

A — TOTALE DITTE

N. d'ordine	PROVINCIE	DITTE CON UNITA' LOCALI										TOTALE										
		fino a 2		da 3 a 5		da 6 a 10		da 11 a 15		da 16 a 20		21 e oltre		ditte	ad-detti	UNITA' LOCALI AMMINISTRAT.		UNITA' LOCALI OPERATIVE				
		ditte	ad-detti	ditte	ad-detti	ditte	ad-detti	ditte	ad-detti	ditte	ad-detti	ditte	ad-detti			N	ad-detti	TOTALE		riflettenti altra classe		
																	N	ad-detti	N	ad-detti	N	ad-detti
1	Alessandria	179	380	1	19	1	11	1	50	—	—	3	202	185	662	1	4	274	658	9	51	
2	Asti	58	178	—	—	1	25	—	—	—	—	1	161	61	391	—	—	116	391	1	7	
3	Cuneo	149	344	3	38	4	87	1	22	—	27	2	375	159	866	6	15	347	851	11	29	
4	Novara	77	185	1	10	2	27	1	99	—	—	1	3.624	82	3.945	2	3	372	3.942	21	135	
5	Torino	328	1.786	9	127	4	738	1	16	—	—	3	2.577	345	5.244	5	1.201	739	4.043	12	377	
6	Vercelli	105	249	1	10	1	91	—	—	—	—	3	331	110	681	—	—	226	681	4	8	
7	Aosta (Valle di)	17	43	—	—	1	13	—	—	—	—	—	—	18	56	—	—	27	56	—	—	
8	Bergamo	116	344	—	—	—	—	—	—	—	—	3	1.245	119	1.589	—	—	334	1.589	10	27	
9	Brescia	142	358	8	40	3	28	3	97	1	23	3	590	160	1.136	5	9	394	1.127	17	70	
10	Como	101	252	3	58	1	42	—	—	—	1	294	1	245	891	1	110	164	781	2	50	
11	Cremona	122	311	1	37	—	—	—	—	—	—	1	227	124	575	—	—	152	575	—	—	
12	Mantova	148	289	3	19	—	—	—	—	2	306	—	—	153	614	1	6	199	608	13	27	
13	Milano	558	4.406	14	818	7	1.366	4	623	2	103	13	27.544	598	34.860	29	5.077	1.922	29.783	8	531	
14	Pavia	136	363	4	67	1	9	—	—	—	—	—	—	141	439	1	1	163	438	1	2	
15	Sondrio	29	53	1	8	—	—	2	138	—	—	—	—	32	199	—	—	59	199	3	6	
16	Varese	94	280	1	3	4	110	1	98	—	—	1	465	101	956	2	2	158	954	3	4	
17	Bolzano	102	256	1	3	—	—	—	—	—	—	1	415	104	674	—	—	136	674	8	86	
18	Trento	207	428	3	115	—	—	—	—	—	—	2	636	212	1.179	1	1	300	1.178	44	298	
19	Belluno	34	65	—	—	—	—	—	—	—	—	—	—	34	65	—	—	34	65	—	—	
20	Padova	78	181	1	8	—	—	—	—	1	104	2	877	82	1.170	1	1	194	1.169	5	40	
21	Rovigo	48	99	1	4	2	36	—	—	—	—	—	—	51	139	—	—	65	139	6	10	
22	Treviso	69	159	3	28	1	20	—	—	1	25	2	389	76	621	3	8	159	613	2	24	
23	Venezia	89	329	2	35	1	18	1	2.293	—	—	2	759	95	3.434	6	1.731	290	1.703	3	32	
24	Verona	95	486	2	14	—	—	—	—	—	—	3	3.861	100	4.361	3	362	649	3.999	13	101	
25	Vicenza	84	209	1	18	2	72	—	—	—	—	2	956	89	1.255	1	1	268	1.254	5	32	
26	Gorizia	28	52	—	—	2	150	—	—	—	—	—	—	30	202	1	31	42	171	4	30	
27	Udine	124	304	8	90	2	90	1	51	2	236	3	565	140	1.336	6	94	345	1.242	16	78	
28	Trieste (Territorio di)	97	1.191	—	—	—	—	1	357	—	—	—	—	98	1.548	1	1	113	1.547	3	137	
29	Novara	247	1.153	1	13	1	26	1	16	—	—	3	1.452	253	2.660	3	198	397	2.462	18	419	
30	Imperia	52	94	3	139	1	8	—	—	—	—	—	—	56	241	2	12	73	229	10	75	
31	La Spezia	27	93	—	—	—	—	—	—	—	—	1	241	28	334	1	42	61	292	18	71	
32	Savona	54	153	—	—	—	—	1	75	—	—	1	51	56	279	1	4	91	275	1	2	
33	Bologna	99	372	4	143	4	182	—	—	—	—	3	1.762	110	2.459	3	95	351	2.364	52	379	
34	Ferrara	59	144	—	—	1	42	1	73	—	—	1	204	62	463	—	—	104	463	1	32	
35	Forlì	102	161	2	99	1	29	1	79	2	232	—	—	108	600	—	—	163	600	19	129	
36	Modena	81	208	3	73	3	110	2	290	—	—	1	393	90	1.074	1	17	206	1.057	24	131	
37	Parma	87	238	1	77	1	37	—	—	—	—	1	233	90	585	1	35	134	550	6	53	
38	Piacenza	77	336	2	9	2	51	—	—	—	—	2	216	83	612	4	7	165	605	1	1	
39	Ravenna	76	171	2	66	3	103	—	—	—	—	1	177	82	517	—	—	127	517	7	58	
40	Reggio nell'Emilia	84	220	4	23	—	—	—	—	—	—	2	536	90	779	1	1	157	778	14	104	
41	Arezzo	61	148	2	15	1	21	2	154	—	—	—	—	66	338	2	4	103	334	3	4	
42	Firenze	141	966	4	30	1	18	1	67	—	—	3	2.828	150	3.909	4	28	614	3.881	25	327	
43	Grosseto	35	108	3	24	—	—	—	—	—	—	—	—	38	132	—	—	50	132	9	21	
44	Livorno	59	167	2	16	—	—	—	—	—	—	1	156	62	339	—	—	92	339	4	14	
45	Lucca	68	178	2	12	—	—	—	—	—	—	1	293	71	483	2	108	111	375	7	91	
46	Massa-Carrara	25	41	1	23	—	—	—	—	—	—	—	—	26	64	—	—	30	64	1	1	
47	Pisa	65	145	5	45	1	56	—	—	1	82	1	90	73	418	1	2	134	416	12	39	
48	Pistoia	67	146	1	10	—	—	—	—	1	130	—	—	69	286	1	18	90	268	1	1	
49	Siena	66	158	3	33	—	—	1	180	—	—	1	3.409	71	3.780	—	—	374	3.780	35	1.094	
50	Perugia	93	193	4	21	4	142	—	—	—	—	3	293	104	649	2	4	219	645	13	82	
51	Terni	30	115	1	25	2	74	—	—	1	52	—	—	34	266	1	13	69	253	12	52	
52	Ancona	88	168	6	61	4	155	—	—	2	213	2	213	102	810	7	20	254	790	16	53	
53	Ascoli Piceno	103	217	—	—	1	9	—	—	2	236	—	—	106	462	1	31	151	431	2	17	
54	Macerata	76	137	1	4	1	22	—	—	—	—	1	329	79	492	—	—	127	492	7	34	
55	Pesaro e Urbino	53	118	—	—	1	29	1	66	—	—	1	169	56	382	—	—	104	382	5	56	
56	Frosinone	56	136	5	69	2	33	—	—	—	—	—	—	63	238	—	—	97	238	4	8	
57	Latina	48	111	2	39	—	—	1	12	—	—	—	—	51	162	1	—	72	162	—	—	
58	Rieti	30	50	4	29	1	11	—	—	—	—	1	138	36	228	1	2	85	228	14	78	
59	Roma	315	3.855	20	528	7	980	2	264	3	658	21	38.372	368	44.657	38	4.699	5.790	39.958	92	1.657	
60	Viterbo	72	153	—	—	1	9	—	—	2	126	—	—	75	288	1	4	125	288	8	11	
61	Campobasso	142	259	5	29	—	—	—	—	—	—	—	—	147	288	—	—	171	288	8	14	
62	Chieti	86	175	8	36	2	75	—	—	—	—	—	—	96	286	—	—	136	286	3	2	
63	L'Aquila	86	140	6	59	4	53	—	—	1	81	1	33	98	366	4	6	181	360	12	28	
64	Pescara	46	98	2	12	—	—	—	—	1	62	—	—	49	172	—	—	73	172	2	4	
65	Teramo	55	122	6	36	—	—	2	70	—	—	—	—	63	228	—	—	105	228	2	5	
66	Avellino	120	224	7	56	—	—	1	21	2	52	—	—	130	353	1	2	198	351	9	10	
67	Benevento	87	196	6	31	3	50	—	—	—	—	—	—	96	277	1	1	133	276	5	7	
68	Caserta	81	236	5	45	—	—	—	—	—	—	—	—	86	281	—	—	101	281	2	11	
69	Napoli	231	815	5	93	6	741	—	—	—	—	3	7.560	245	9.209	5	1.365	771	7.844	11	73	
70	Salerno	160	415	11	59	4	100	—	—	1	21	—	—	176	595	2	6	249	589	16	89	
71	Bari	136	558	6	114	3	123	1	21	—	—	1	100	147	916	3	7	229	909	8	59	
72	Brindisi	37	252	1	28	—	—	—	—	—	—	—	—	38	280	—	—	46	280	4	89	
73	Foggia . . .																					

SEZIONE III — DITTE SECONDO IL NUMERO DI UNITA' LOCALI
 Segue Tav. 28 — Credito, assicurazione e gestioni finanziarie (Ramo S)
 B — DITTE INDIVIDUALI

N. d'ordine	PROVINCIE	DITTE CON UNITA' LOCALI												TOTALE							
		fino a 2		da 3 a 5		da 6 a 10		da 11 a 15		da 16 a 20		21 e oltre		dette	ad-detti	UNITA' LOCALI AMMINISTRAT.		UNITA' LOCALI OPERATIVE			
		dette	ad-detti	dette	ad-detti	dette	ad-detti	dette	ad-detti	dette	ad-detti	dette	ad-detti			TOTALE		riflettenti altra classe			
														N	ad-detti	N	ad-detti	N	ad-detti		
1	Alessandria	133	266	—	—	1	11	—	—	—	—	—	—	134	277	—	—	142	277	—	—
2	Asti	50	138	—	—	—	—	—	—	—	—	—	—	51	165	—	—	69	165	—	—
3	Cuneo	119	246	—	—	2	32	—	—	1	27	—	—	122	486	3	10	237	476	2	2
4	Novara	60	142	—	—	1	16	—	—	—	—	—	—	61	158	1	1	69	157	—	—
5	Torino	251	674	5	32	—	—	1	16	—	—	—	—	257	722	—	—	288	722	—	—
6	Vercelli	78	166	—	—	—	—	—	—	—	—	—	—	79	226	—	—	145	226	—	—
7	Aosta (Valle di)	16	34	—	—	1	13	—	—	—	—	—	—	17	47	—	—	26	47	—	—
8	Bergamo	66	162	—	—	—	—	—	—	—	—	—	—	66	162	—	—	66	162	—	—
9	Brescia	92	190	7	33	2	18	1	17	1	23	—	—	103	281	4	7	167	274	—	—
10	Como	81	200	1	6	—	—	—	—	—	—	—	—	82	206	—	—	85	206	—	—
11	Cremona	87	216	—	—	—	—	—	—	—	—	—	—	87	216	—	—	89	216	—	—
12	Mantova	131	245	2	6	—	—	—	—	—	—	—	—	133	251	—	—	140	251	—	—
13	Milano	338	1.310	3	16	2	9	—	—	1	17	—	—	344	1.352	1	1	377	1.351	—	—
14	Pavia	108	238	1	6	1	9	—	—	—	—	—	—	110	253	1	1	123	252	—	—
15	Sondrio	23	37	—	—	—	—	—	—	—	—	—	—	23	37	—	—	23	37	—	—
16	Varese	79	182	—	—	—	—	—	—	—	—	—	—	79	182	—	—	80	182	—	—
17	Bolzano	29	68	—	—	—	—	—	—	—	—	—	—	29	68	—	—	29	68	—	—
18	Trento	43	70	1	5	—	—	—	—	—	—	—	—	44	75	—	—	46	75	—	—
19	Belluno	21	42	—	—	—	—	—	—	—	—	—	—	21	42	—	—	21	42	—	—
20	Padova	52	121	1	8	—	—	—	—	—	—	—	—	53	129	1	1	56	128	—	—
21	Rovigo	30	53	—	—	—	—	—	—	—	—	—	—	30	53	—	—	30	53	—	—
22	Treviso	54	102	1	3	—	—	—	—	—	—	—	—	56	163	2	6	89	157	—	—
23	Venezia	73	127	1	27	1	18	—	—	—	—	—	—	75	172	1	2	85	170	—	—
24	Verona	76	159	1	6	—	—	—	—	—	—	—	—	78	2.525	2	43	486	2.647	—	—
25	Vicenza	61	113	—	—	—	—	—	—	—	—	—	—	61	113	1	1	62	112	—	—
26	Gorizia	17	34	—	—	—	—	—	—	—	—	—	—	17	34	—	—	17	34	—	—
27	Udine	70	156	2	16	—	—	—	—	—	—	—	—	75	337	2	7	155	330	—	—
28	Trieste (Territorio di)	74	162	—	—	—	—	1	51	1	26	1	88	74	162	—	—	74	162	—	—
29	Genova	164	437	—	—	—	—	1	16	—	—	—	—	165	453	1	2	180	451	1	1
30	Imperia	47	85	—	—	—	—	—	—	—	—	—	—	48	93	1	1	52	92	—	—
31	La Spezia	21	45	—	—	1	8	—	—	—	—	—	—	21	45	—	—	21	45	—	—
32	Savona	43	111	—	—	—	—	—	—	—	—	—	—	44	162	1	4	67	158	—	—
33	Bologna	65	138	1	26	—	—	—	—	—	—	—	—	66	164	—	—	70	164	—	—
34	Ferrara	48	97	—	—	—	—	—	—	—	—	—	—	48	97	—	—	48	97	—	—
35	Forlì	73	116	—	—	—	—	—	—	—	—	—	—	73	116	—	—	73	116	—	—
36	Modena	69	151	1	5	—	—	—	—	—	—	—	—	70	156	—	—	74	156	—	—
37	Parma	78	199	—	—	—	—	—	—	—	—	—	—	78	199	—	—	81	199	—	—
38	Piacenza	62	143	1	5	—	—	—	—	—	—	—	—	63	148	1	1	67	147	1	1
39	Ravenna	55	87	—	—	—	—	—	—	—	—	—	—	55	87	—	—	55	87	—	—
40	Reggio nell'Emilia	71	156	—	—	—	—	—	—	—	—	—	—	71	156	—	—	73	156	—	—
41	Arezzo	51	106	2	15	1	21	1	22	—	—	—	—	55	164	2	4	77	160	1	1
42	Firenze	106	251	2	16	1	18	—	—	—	—	—	—	109	285	2	4	121	281	1	1
43	Grosseto	29	80	—	—	—	—	—	—	—	—	—	—	29	80	—	—	32	80	—	—
44	Livorno	54	107	1	4	—	—	—	—	—	—	—	—	55	111	—	—	58	111	—	—
45	Lucca	55	110	1	7	—	—	—	—	—	—	—	—	56	117	1	1	61	116	—	—
46	Massa-Carrara	23	38	—	—	—	—	—	—	—	—	—	—	23	38	—	—	24	38	—	—
47	Pisa	60	127	2	12	—	—	—	—	—	—	—	—	62	139	1	2	68	137	1	1
48	Pistoia	54	119	—	—	—	—	—	—	—	—	—	—	54	119	1	18	55	101	—	—
49	Siena	55	123	1	19	—	—	—	—	—	—	—	—	56	142	—	—	59	142	1	14
50	Perugia	76	134	3	10	1	7	—	—	—	—	—	—	80	151	1	2	92	149	1	1
51	Terni	25	45	—	—	—	—	—	—	—	—	—	—	25	45	—	—	26	45	—	—
52	Ancona	73	116	2	20	2	29	—	—	—	—	—	—	77	165	2	2	91	163	—	—
53	Ascoli Piceno	85	158	—	—	1	9	—	—	—	—	—	—	86	167	—	—	96	167	—	—
54	Macerata	67	110	—	—	1	22	—	—	—	—	—	—	68	132	—	—	76	132	1	1
55	Pesaro e Urbino	36	68	—	—	—	—	—	—	—	—	—	—	36	68	—	—	36	68	—	—
56	Frosinone	48	117	5	69	1	18	—	—	—	—	—	—	54	204	—	—	81	204	4	8
57	Latina	40	89	1	14	—	—	—	—	—	—	—	—	42	115	—	—	59	115	—	—
58	Rieti	24	37	2	14	1	11	—	—	—	—	—	—	27	62	1	2	40	60	—	—
59	Roma	164	413	4	25	2	31	1	17	2	117	7	926	180	1.529	10	29	622	1.500	7	194
60	Viterbo	56	114	—	—	—	—	—	—	—	—	—	—	56	114	—	—	63	114	2	2
61	Campobasso	114	194	5	29	—	—	—	—	—	—	—	—	119	223	—	—	140	223	5	5
62	Chieti	77	150	8	36	1	15	—	—	—	—	—	—	86	201	—	—	117	201	3	2
63	L'Aquila	76	117	4	28	4	53	—	—	—	—	—	—	85	231	—	—	146	227	1	1
64	Pescara	44	92	2	12	—	—	—	—	—	—	—	—	46	104	—	—	55	104	1	1
65	Teramo	54	121	5	23	—	—	1	15	—	—	—	—	60	159	—	—	87	159	2	5
66	Avellino	105	193	6	51	—	—	—	—	—	—	—	—	113	297	1	2	163	295	6	5
67	Benevento	77	171	6	31	2	14	—	—	—	—	—	—	85	216	1	1	112	215	5	7
68	Caserta	67	198	4	25	—	—	—	—	—	—	—	—	71	223	—	—	84	223	—	—
69	Napoli	181	500	3	41	3	36	—	—	—	—	—	—	188	608	2	3	243	605	1	1
70	Salerno	137	306	10	54	3	27	—	—	—	—	—	—	151	408	2	6	213	402	6	5
71	Bari	115	349	3	54	—	—	1	21	—	—	—	—	119	424	1	2	141	422	—	—
72	Brindisi	31	79	—	—	—	—	—	—	—	—	—	—	31	79	—	—	31	79	—	—
73	Foggia	84	294	3	23	—	—	—	—	—	—	—	—	87	317	2	8	99	309	5	5
74	Lecce	84	212	9	63	—	—	—	—	—	—	—	—	94	298	—	—	132	298	9	17
75	Taranto	42	124	—	—	2	60	—	—	—	—	—	—	44	184	—	—	60	184	—	—
76	Matera	26	66	—	—	—	—	—	—	—	—	—	—	26	66	—	—	31	66	—	—
77	Potenza	66	107	2	13																

SEZIONE III — DITTE SECONDO IL NUMERO DI UNITA' LOCALI

TAV. 28.1 — Credito (Classe 8.01)

A — TOTALE DITTE

N. d'ordine	PROVINCIE	DITTE CON UNITA' LOCALI												TOTALE								
		fino a 2		da 3 a 5		da 6 a 10		da 11 a 15		da 16 a 20		21 e oltre		ditte	ad-detti	UNITA' LOCALI AMMINISTRAT.		UNITA' LOCALI OPERATIVE				
		ditte	ad-detti	ditte	ad-detti	ditte	ad-detti	ditte	ad-detti	ditte	ad-detti	ditte	ad-detti			N	ad-detti	TOTALE		riflettenti altra classe		
																	N	ad-detti	N	ad-detti	N	ad-detti
1	Alessandria	14	51	1	19	—	—	1	50	—	—	1	138	17	258	—	—	51	258	6	48	
2	Asti	3	20	—	—	1	25	—	—	—	—	1	161	5	206	—	—	41	206	1	7	
3	Cuneo	17	83	1	30	2	55	—	—	—	—	1	167	21	335	—	—	81	335	7	23	
4	Novara	2	5	—	—	—	—	1	99	—	—	1	3 624	4	3 728	—	—	275	3 728	18	129	
5	Torino	105	497	4	95	1	107	—	—	—	—	2	2 520	112	3 219	1	328	410	2 891	11	376	
6	Vercelli	5	12	—	—	1	91	—	—	—	—	2	271	8	374	—	—	54	374	—	—	
7	Aosta (Valle di)	2	10	—	—	—	—	—	—	—	—	—	—	2	10	—	—	2	10	—	—	
8	Bergamo	29	83	—	—	—	—	—	—	—	—	3	1 245	32	1 328	—	—	243	1 328	6	23	
9	Brescia	27	68	1	7	—	—	2	80	—	—	2	567	32	722	—	—	170	722	17	70	
10	Como	17	34	2	52	—	—	—	—	1	294	1	245	21	625	1	110	70	515	2	50	
11	Cremona	26	62	1	37	—	—	—	—	—	—	1	227	28	326	—	—	54	326	—	—	
12	Mantova	66	101	1	13	—	—	—	—	1	223	—	—	68	337	—	—	90	337	13	27	
13	Milano	181	1 648	3	141	3	196	3	582	—	—	9	26 589	199	29 156	12	4 432	1 203	24 724	7	520	
14	Pavia	10	66	2	57	—	—	—	—	—	—	—	—	12	123	—	—	19	123	1	2	
15	Sondrio	4	6	—	—	—	—	2	138	—	—	—	—	6	144	—	—	30	144	1	1	
16	Varese	—	—	—	—	2	92	1	98	—	—	—	—	1	465	4	—	47	655	3	4	
17	Bolzano	58	165	—	—	—	—	—	—	—	—	1	415	59	580	—	—	88	580	7	85	
18	Trento	140	259	—	—	—	—	—	—	—	—	2	636	142	895	—	—	223	895	39	237	
19	Belluno	4	10	—	—	—	—	—	—	—	—	—	—	4	10	—	—	4	10	—	—	
20	Padova	21	34	—	—	—	—	—	—	1	104	2	877	24	1 015	—	—	133	1 015	5	40	
21	Rovigo	20	47	—	—	1	25	—	—	—	—	—	—	21	72	—	—	28	72	—	—	
22	Treviso	13	32	2	25	1	20	—	—	—	—	1	331	17	408	—	—	50	408	2	24	
23	Venezia	19	163	1	8	—	—	—	—	—	—	1	481	21	652	1	185	57	467	3	32	
24	Verona	19	71	1	8	—	—	—	—	—	—	2	1 336	22	1 415	1	319	163	1 096	13	101	
25	Vicenza	28	71	1	18	2	72	—	—	—	—	2	956	33	1 117	—	—	211	1 117	5	32	
26	Gorizia	9	13	—	—	1	110	—	—	—	—	—	—	10	123	—	—	18	123	4	30	
27	Udine	43	113	3	38	1	41	—	—	1	210	1	442	49	844	2	82	133	762	6	54	
28	Trieste (Territorio di)	26	107	—	—	—	—	1	357	—	—	—	—	27	464	1	1	40	463	2	134	
29	Genova	106	338	—	—	—	—	—	—	—	—	2	1 399	108	1 737	1	192	200	1 545	10	390	
30	Imperia	11	23	1	41	—	—	—	—	—	—	—	—	12	64	1	11	15	53	—	—	
31	La Spezia	3	28	—	—	—	—	—	—	—	—	1	241	4	269	1	42	36	227	17	57	
32	Savona	7	30	—	—	—	—	1	75	—	—	—	—	8	105	—	—	20	105	—	—	
33	Bologna	41	105	2	94	2	143	—	—	—	—	3	1 762	48	2 104	1	91	273	2 013	47	366	
34	Ferrara	8	15	—	—	1	42	1	73	—	—	1	204	11	334	—	—	53	334	1	32	
35	Forlì	37	46	—	—	1	29	1	79	2	232	—	—	41	386	—	—	90	386	15	83	
36	Modena	14	37	2	68	3	110	3	290	—	—	1	393	22	898	1	17	134	881	24	131	
37	Parma	15	24	1	77	1	37	—	—	—	—	1	233	18	371	1	35	59	336	6	53	
38	Piacenza	3	119	—	—	1	42	—	—	—	—	1	161	5	322	—	—	40	322	—	—	
39	Ravenna	21	76	2	66	2	93	—	—	—	—	1	177	26	412	—	—	66	412	3	53	
40	Reggio nell'Emilia	8	43	—	—	—	—	—	—	—	—	2	536	10	579	—	—	64	579	6	96	
41	Arezzo	18	55	—	—	—	—	1	132	—	—	—	—	19	187	—	—	34	187	2	3	
42	Firenze	39	155	—	—	—	—	1	67	—	—	2	2 074	42	2 296	—	—	293	2 296	23	323	
43	Grosseto	6	27	—	—	—	—	—	—	—	—	—	—	6	27	—	—	7	27	—	—	
44	Livorno	2	3	—	—	—	—	—	—	—	—	1	156	3	159	—	—	27	159	1	5	
45	Lucca	26	77	—	—	—	—	—	—	—	—	1	293	27	370	1	107	60	263	7	91	
46	Massa-Carrara	3	5	1	23	—	—	—	—	—	—	—	—	4	28	—	—	7	28	—	—	
47	Pisa	32	53	—	—	1	56	—	—	1	82	1	90	35	281	—	—	82	281	6	21	
48	Pistoia	22	30	1	10	—	—	—	—	1	130	—	—	24	170	—	—	44	170	1	1	
49	Siena	7	25	1	11	—	—	—	—	—	—	1	3 409	9	3 445	—	—	295	3 445	20	940	
50	Perugia	24	55	1	11	3	135	—	—	—	—	2	241	30	442	—	—	99	442	12	81	
51	Terni	5	69	1	25	1	27	—	—	—	—	1	52	8	173	—	—	35	173	5	18	
52	Ancona	30	60	2	25	2	126	—	—	1	122	—	—	35	333	—	—	71	333	10	29	
53	Ascoli Piceno	11	25	—	—	—	—	—	—	2	236	—	—	13	261	1	31	47	230	2	17	
54	Macerata	23	47	—	—	—	—	—	—	—	—	1	329	24	376	—	—	60	376	2	29	
55	Pesaro e Urbino	18	50	—	—	1	29	1	66	—	—	1	169	21	314	—	—	69	314	5	56	
56	Frosinone	10	20	—	—	—	—	—	—	—	—	—	—	10	20	—	—	10	20	—	—	
57	Latina	11	23	1	25	—	—	—	—	—	—	—	—	12	48	—	—	16	48	—	—	
58	Rieti	11	18	2	15	—	—	—	—	—	—	—	—	14	171	—	—	50	171	14	78	
59	Roma	98	808	4	151	1	40	—	—	—	—	6	25 118	109	26 117	9	1 209	983	24 908	61	941	
60	Viterbo	17	27	—	—	—	—	—	—	2	126	—	—	19	153	1	4	57	149	1	1	
61	Campobasso	7	18	—	—	—	—	—	—	—	—	—	—	7	18	—	—	7	18	—	—	
62	Chieti	13	19	—	—	1	60	—	—	—	—	—	—	14	79	—	—	22	79	—	—	
63	L'Aquila	13	20	1	21	—	—	—	—	1	81	—	—	15	122	—	—	34	122	11	27	
64	Pescara	5	8	—	—	—	—	—	—	1	62	—	—	6	70	—	—	21	70	1	3	
65	Teramo	8	8	1	13	—	—	1	55	—	—	—	—	10	76	—	—	25	76	—	—	
66	Avellino	16	25	—	—	—	—	—	—	—	—	—	—	16	25	—	—	16	25	—	—	
67	Benevento	11	24	—	—	1	36	—	—	—	—	—	—	12	60	—	—	22	60	—	—	
68	Caserta	16	36	1	20	—	—	—	—	—	—	—	—	17	56	—	—	19	56	2	11	
69	Napoli	113	247	3	65	1	97	—	—	—	—	1	7 232	118	7 641	2	1 348	486	6 293	10	72	
70	Salerno	21	79	—	—	—	—	—	—	—	—	—	—	21	79	—	—	23	79	1	7	
71	Bari	22	153	2	33	2	99	—	—	—	—	—	—	26	285	—	—	47	285	5	17	
72	Brindisi	9	175	1	28	—	—	—	—	—	—	—	—	10	203	—	—	18	203	4	89	
73	Foggia	30	117	—	—	—	—	—	—	—	—	—	—	30	117	—	—	33	117	1	5	
74	Lecce	13	82	6	75	—	—	—	—	—	—	—	—	19	157	—	—	38	157	1	2	
75	Taranto	4	15	1	12	—	—	—	—													

SEZIONE III — DITTE SECONDO IL NUMERO DI UNITA' LOCALI

Segue Tav. 28.1 — Credito (Classe 8.01)

B — DITTE INDIVIDUALI

N. d'ordine	PROVINCIE	DITTE CON UNITA' LOCALI										TOTALE									
		fino a 2		da 3 a 5		da 6 a 10		da 11 a 15		da 16 a 20		21 e oltre		ditte	ad-detti	UNITA' LOCALI AMMINISTRAT.		UNITA' LOCALI OPERATIVE			
		ditte	ad-detti	ditte	ad-detti	ditte	ad-detti	ditte	ad-detti	ditte	ad-detti	ditte	ad-detti			N	ad-detti	TOTALE		riflettenti altra classe	
														N	ad-detti			N	ad-detti	N	ad-detti
1	Alessandria	9	12										9	12			9	12			
2	Asti	5	16										5	16			6	16			
3	Cuneo	1	1										1	1			1	1			
4	Novara	78	229										78	229			80	229			
5	Torino	3	4										3	4			3	4			
6	Vercelli	1	1										1	1			1	1			
7	Aosta (Valle di)	1	2										1	2			1	2			
8	Bergamo	1	1										1	1			1	1			
9	Brescia	13	28										13	28			13	28			
10	Como	1	1										1	1			1	1			
11	Cremona	58	75										58	75			58	75			
12	Mantova	110	515										110	515			110	515			
13	Milano	2	2										2	2			2	2			
14	Pavia	3	3										3	3			3	3			
15	Sondrio																				
16	Varese	2	2										2	2			2	2			
17	Bolzano	1	2										1	2			1	2			
18	Trento	1	1										1	1			1	1			
19	Belluno	3	3										3	3			3	3			
20	Padova	3	4										3	4			3	4			
21	Rovigo	1	2										1	2			1	2			
22	Treviso	11	19										11	19			11	19			
23	Venezia	10	10										10	10			10	10			
24	Verona	11	11										11	11			11	11			
25	Vicenza	8	8										8	8			8	8			
26	Gorizia	8	8										8	8			8	8			
27	Udine	12	22										12	22			12	22			
28	Trieste (Territorio di)	79	172										79	172			82	172	1	1	
29	Genova	9	18										9	18			9	18			
30	Imperia																				
31	La Spezia	5	22										5	22			6	22			
32	Savona	20	25										20	25			20	25			
33	Bologna	5	8										5	8			5	8			
34	Ferrara	13	13										13	13			13	13			
35	Forlì	11	20										11	20			11	20			
36	Modena	11	12										11	12			11	12			
37	Parma	1	5										1	5			1	5			
38	Piacenza	8	8										8	8			8	8			
39	Ravenna	2	2										2	2			2	2			
40	Reggio nell'Emilia	12	23										12	23			12	23			
41	Arezzo	20	39										20	39			20	39			
42	Firenze	2	4										2	4			2	4			
43	Grosseto	2	3										2	3			2	3			
44	Livorno	21	21										21	21			21	21			
45	Lucca	3	5										3	5			3	5			
46	Massa-Carrara	28	36										28	36			28	36			
47	Pisa	15	16										15	16			15	16			
48	Pistoia	2	4										2	4			2	4			
49	Siena	15	17										15	17			15	17			
50	Perugia	1	1										1	1			1	1			
51	Terni	19	19										19	19			19	19			
52	Ancona	1	1										1	1			1	1			
53	Ascoli Piceno	16	24										16	24			16	24			
54	Macerata	2	2										2	2			2	2			
55	Pesaro e Urbino	3	3										3	3			3	3			
56	Frosinone	5	5										5	5			5	5			
57	Latina	5	5										5	5			5	5			
58	Rieti	58	126										58	126			58	126			
59	Roma	7	7										7	7			7	7			
60	Viterbo	3	4										3	4			3	4			
61	Campobasso	10	12										10	12			10	12			
62	Chieti	9	9										9	9			9	9			
63	L'Aquila	4	4										4	4			4	4			
64	Pescara	7	7										7	7			7	7			
65	Teramo	11	11										11	11			11	11			
66	Avellino	3	3										3	3			3	3			
67	Benevento	7	9										7	9			7	9			
68	Caserta	79	111	1	13								80	124			83	124			
69	Napoli	8	9										8	9			8	9			
70	Salerno	10	15										10	15			10	15			
71	Bari	4	4										4	4			4	4			
72	Brindisi	4	5										4	5			4	5			
73	Foggia	5	28										5	28			6	28			
74	Lecce	1	1										1	1			1	1			
75	Taranto																				
76	Matera	12	12										12	12			12	12			
77	Potenza	4	4										4	4			4	4			
78	Catanzaro	5	5										5	5			5	5			
79	Cosenza	3	3										3	3			3	3			
80	Reggio di Calabria																				
81	Agri																				
82	Agropoli																				
83	Aliphan	5	7										5	7			5	7			
84	Aliphan	1	1										1	1			1	1			
85	Aliphan	5	6										5	6			5	6			
86	Aliphan	11	12										11	12			11	12			
87	Aliphan	1	5										1	5			1	5			
88	Aliphan	1	2										1	2			1	2			
89	Aliphan	2	2										2	2			2	2			
90	Aliphan	16	16										16	16			16	16			
91	Aliphan	14	14										14	14			14	14			
92	Aliphan	23	24										23	24			23	24			
	ITALIA	1.017	1.984	1	13								1.018	1.997			1.029	1.997	1	1	

SEZIONE III — DITTE SECONDO IL NUMERO DI UNITA' LOCALI
TAV. 28.2 — Assicurazione (Classe 8.02)
A — TOTALE DITTE

N. d'ordine	PROVINCIE	DITTE CON UNITA' LOCALI										TOTALE										
		fino a 2		da 3 a 5		da 6 a 10		da 11 a 15		da 16 a 20		21 e oltre		ditte	ad-detti	UNITA' LOCALI AMMINISTRAT.		UNITA' LOCALI OPERATIVE				
		ditte	ad-detti	ditte	ad-detti	ditte	ad-detti	ditte	ad-detti	ditte	ad-detti	ditte	ad-detti			N	ad-detti	TOTALE		riflettenti altra classe		
1	Alessandria	89	178										89	178			89	178				
2	Asti	20	66										20	66			20	66				
3	Cuneo	65	139										65	139			65	139				
4	Novara	50	130										50	130			50	130				
5	Torino	120	1.029			2	620						122	1.649	4	873	133	776				
6	Vercelli	70	181										70	181			70	181				
7	Aosta (Valle di)	8	21										8	21			8	21				
8	Bergamo	50	157										50	157			50	157				
9	Brescia	53	156										53	156			53	156				
10	Como	55	152										55	152			55	152				
11	Cremona	57	148										57	148			57	148				
12	Mantova	52	132										52	132			52	132				
13	Milano	256	2.268	6	641	1	1.155				1	703	264	4.767	9	597	397	4.170				
14	Pavia	74	173										74	173			74	173				
15	Sondrio	14	26										14	26			14	26				
16	Varèse	69	203										69	203			69	203				
17	Bolzano	25	67										25	67			25	67				
18	Trento	37	133										37	133			37	133				
19	Belluno	16	35										16	35			16	35				
20	Padova	45	125										45	125			45	125				
21	Rovigo	21	45										21	45			21	45				
22	Treviso	46	113										46	113			46	113				
23	Venezia	64	155	1	27			1	2.293				66	2.475	3	1.529	78	946				
24	Verona	45	357										45	357			45	357				
25	Vicenza	47	123										47	123			47	123				
26	Gorizia	14	30										14	30			14	30				
27	Udine	49	130										49	130			49	130				
28	Trieste (Territorio di)	41	1.020										41	1.020			43	1.020	1	3		
29	Genova	102	687										102	687			102	687				
30	Imperia	27	40										27	40			27	40				
31	La Spezia	17	41										17	41			17	41				
32	Savona	26	67										26	67			26	67				
33	Bologna	46	229										46	229			46	229				
34	Ferrara	42	118										42	118			42	118				
35	Forlì	54	98										54	98			54	98				
36	Modena	46	121										46	121			46	121				
37	Parma	41	108										41	108			41	108				
38	Piacenza	42	97										42	97			42	97				
39	Ravenna	47	86										47	86			47	86				
40	Reggio nell'Emilia	40	90										40	90			40	90				
41	Arezzo	18	43										18	43			18	43				
42	Firenze	57	676										57	676			58	676				
43	Grosseto	10	23										10	23			10	23				
44	Livorno	36	65										36	65			36	65				
45	Lucca	19	55										19	55			19	55				
46	Massa-Carrara	15	29										15	29			16	29			1	1
47	Pisa	18	46										18	46			18	46				
48	Pistoia	21	38										21	38			21	38				
49	Siena	23	45										23	45			23	45				
50	Perugia	51	96										51	96			51	96				
51	Terni	16	26										16	26			16	26				
52	Ancona	33	67										33	67			33	67				
53	Ascoli Piceno	35	62										35	62			35	62				
54	Macerata	28	37			1	22						29	59			34	59				
55	Pesaro e Urbino	22	41										22	41			22	41				
56	Frosinone	9	26										9	26			9	26				
57	Latina	18	34										18	34			18	34				
58	Rieti	8	14										8	14			8	14				
59	Roma	103	1.784	2	45						1	2.499	106	4.328	6	2.725	132	1.603	1	121		
60	Viterbo	10	24										10	24			10	24				
61	Campobasso	16	30										16	30			16	30				
62	Chieti	16	31										16	31			16	31				
63	L'Aquila	24	40										24	40			24	40				
64	Pescara	13	29										13	29			13	29				
65	Teramo	12	21										12	21			12	21				
66	Avellino	12	29										12	29			12	29				
67	Benevento	8	22										8	22			8	22				
68	Caserta	10	33										10	33			10	33				
69	Napoli	34	213										34	213			34	213				
70	Salerno	15	42										15	42			15	42				
71	Bari	51	137										51	137			51	137				
72	Brindisi	12	21										12	21			12	21				
73	Foggia	24	59										24	59			24	59				
74	Lecce	13	41										13	41			13	41				
75	Taranto	13	41										13	41			13	41				
76	Matera	6	8										6	8			6	8				
77	Potenza	14	29										14	29			14	29				
78	Catanzaro	26	52										26	52			26	52				
79	Cosenza	15	38										15	38			15	38				
80	Reggio di Calabria	14	40										14	40			14	40				
81	Agrigento	22	31										22	31			22	31				
82	Caltanissetta	11	21										11	21			11	21				
83	Catania	30	87	1	11								31	98	1	9	32	89				
84	Enna	7	12										7	12			7	12				
85	Messina	22	53										22	53			22	53				
86	Palermo	28	114										28	114			28	114				
87	Ragusa	9	17										9	17			9	17				
88	Siracusa	11	23										11	23			11	23				
89	Trapani	26	50										26	50			26	50				
90	Cagliari	21	48										21	48			21	48				
91	Nuoro	8	15										8	15			8	15				
92	Sassari	14	29																			

SEZIONE III — DITTE SECONDO IL NUMERO DI UNITA' LOCALI
 Segue Tav. 28.2 — Assicurazione (Classe 8.02)
 B — DITTE INDIVIDUALI

N. d'ordine	PROVINCIE	DITTE CON UNITA' LOCALI										TOTALE									
		fino a 2		da 3 a 5		da 6 a 10		da 11 a 15		da 16 a 20		21 e oltre		ditte	ad-detti	UNITA' LOCALI AMMINISTRAT.		UNITA' LOCALI OPERATIVE			
		ditte	ad-detti	ditte	ad-detti	ditte	ad-detti	ditte	ad-detti	ditte	ad-detti	ditte	ad-detti			N		ad-detti		TOTALE	
														N	ad-detti	N	ad-detti	N	ad-detti		
1	Alessandria	82	153										82	153			82	153			
2	Asti	17	51										17	51			17	51			
3	Cuneo	63	136										63	136			63	136			
4	Novara	47	121										47	121			47	121			
5	Torino	104	263										104	263			104	263			
6	Vercelli	55	128										55	128			55	128			
7	Aosta (Valle di)	8	21										8	21			8	21			
8	Bergamo	44	119										44	119			44	119			
9	Brescia	46	107										46	107			46	107			
10	Como	46	128										46	128			46	128			
11	Cremona	51	120										51	120			51	120			
12	Mantova	46	118										46	118			46	118			
13	Milano	179	654										179	654			180	654			
14	Pavia	68	143										68	143			68	143			
15	Sondrio	14	26										14	26			14	26			
16	Varese	60	144										60	144			60	144			
17	Bolzano	22	58										22	58			22	58			
18	Trento	34	61										34	61			34	61			
19	Belluno	14	30										14	30			14	30			
20	Padova	41	104										41	104			41	104			
21	Rovigo	20	42										20	42			20	42			
22	Treviso	43	86										43	86			43	86			
23	Venezia	57	98	1	27								58	125			60	125			
24	Verona	40	99										40	99			40	99			
25	Vicenza	43	90										43	90			43	90			
26	Gorizia	12	25										12	25			12	25			
27	Udine	45	114										45	114			45	114			
28	Trieste (Territorio di)	32	76										32	76			32	76			
29	Genova	60	166										60	166			60	166			
30	Imperia	27	40										27	40			27	40			
31	La Spezia	17	41										17	41			17	41			
32	Savona	24	50										24	50			24	50			
33	Bologna	36	102										36	102			36	102			
34	Ferrara	35	79										35	79			35	79			
35	Forlì	50	87										50	87			50	87			
36	Modena	39	88										39	88			39	88			
37	Parma	37	84										37	84			37	84			
38	Piacenza	36	67										36	67			36	67			
39	Ravenna	39	70										39	70			39	70			
40	Reggio nell'Emilia	35	70										35	70			35	70			
41	Arezzo	14	33										14	33			14	33			
42	Firenze	45	102										45	102			45	102			
43	Grosseto	9	21										9	21			9	21			
44	Livorno	32	53										32	53			32	53			
45	Lucca	18	53										18	53			18	53			
46	Massa-Carrara	14	27										14	27			15	27	1	1	
47	Pisa	18	46										18	46			18	46			
48	Pistoia	19	32										19	32			19	32			
49	Siena	21	41										21	41			21	41			
50	Perugia	45	82										45	82			45	82			
51	Terni	16	26										16	26			16	26			
52	Ancona	30	57										30	57			30	57			
53	Ascoli Piceno	33	49										33	49			33	49			
54	Macerata	27	35			1	22						28	57			33	57			
55	Pesaro e Urbino	21	39										21	39			21	39			
56	Frosinone	8	24										8	24			8	24			
57	Latina	18	34										18	34			18	34			
58	Rieti	8	14										8	14			8	14			
59	Roma	69	187										69	187			69	187			
60	Viterbo	8	14										8	14			8	14			
61	Campobasso	14	19										14	19			14	19			
62	Chieti	16	31										16	31			16	31			
63	L'Aquila	23	38										23	38			23	38			
64	Pescara	13	29										13	29			13	29			
65	Teramo	12	21										12	21			12	21			
66	Avellino	12	29										12	29			12	29			
67	Benevento	7	19										7	19			7	19			
68	Caserta	9	32										9	32			9	32			
69	Napoli	28	99										28	99			28	99			
70	Salerno	14	26										14	26			14	26			
71	Bari	46	96										46	96			46	96			
72	Brindisi	11	19										11	19			11	19			
73	Foggia	23	57										23	57			23	57			
74	Lecce	11	22										11	22			11	22			
75	Taranto	12	38										12	38			12	38			
76	Matera	6	8										6	8			6	8			
77	Potenza	13	17										13	17			13	17			
78	Catanzaro	23	32										23	32			23	32			
79	Cosenza	15	38										15	38			15	38			
80	Reggio di Calabria	13	21										13	21			13	21			
81	Agrigento	19	25										19	25			19	25			
82	Caltanissetta	11	21										11	21			11	21			
83	Catania	22	35										22	35			22	35			
84	Enna	6	10										6	10			6	10			
85	Messina	17	28										17	28			17	28			
86	Palermo	23	91										23	91			23	91			
87	Ragusa	9	17										9	17			9	17			
88	Siracusa	10	21										10	21			10	21			
89	Trapani	21	27										21	27			21	27			
90	Cagliari	19	29										19	29			19	29			
91	Nuoro	7	13										7	13			7	13			
92	Sassari	14	29										14	29			14	29			
	ITALIA	2.740	6.265	1	27	1	22						2.742	6.314			2.752	6.314	1	1	

SEZIONE III — DITTE SECONDO IL NUMERO DI UNITA' LOCALI

Segue Tav. 28.3 — Gestioni finanziarie (Classe 8.03)

B — DITTE INDIVIDUALI

N. d'ordine	PROVINCIE	DITTE CON UNITA' LOCALI										TOTALE									
		fino a 2		da 3 a 5		da 6 a 10		da 11 a 15		da 16 a 20		21 e oltre		ditte	ad-detti	UNITA' LOCALI AMMINISTRAT.		UNITA' LOCALI OPERATIVE			
		ditte	ad-detti	ditte	ad-detti	ditte	ad-detti	ditte	ad-detti	ditte	ad-detti	ditte	ad-detti			N	ad-detti	TOTALE		riflettenti altra classe	
														N	ad-detti			N	ad-detti	N	ad-detti
1	Alessandria	42	101	—	—	1	11	—	—	—	—	—	—	43	112	—	—	51	112	—	—
2	Asti	33	87	—	—	—	—	—	—	1	27	—	—	34	114	—	—	52	114	—	—
3	Cuneo	51	94	—	—	2	32	—	—	—	—	—	—	54	334	3	10	168	324	2	2
4	Novara	12	20	—	—	1	16	—	—	—	—	—	—	13	36	1	1	21	35	—	—
5	Torino	69	182	5	32	—	—	1	16	—	—	—	—	75	230	—	—	103	230	—	—
6	Vercelli	20	34	—	—	—	—	—	—	—	—	—	—	21	94	—	—	87	94	—	—
7	Aosta (Valle di)	7	12	—	—	1	13	—	—	—	—	—	—	8	25	—	—	17	25	—	—
8	Bergamo	21	41	—	—	—	—	—	—	—	—	—	—	21	41	—	—	21	41	—	—
9	Brescia	45	82	7	33	2	18	1	17	1	23	—	—	56	173	4	7	120	166	—	—
10	Como	22	44	1	6	—	—	—	—	—	—	—	—	23	50	—	—	26	50	—	—
11	Cremona	35	95	—	—	—	—	—	—	—	—	—	—	35	95	—	—	37	95	—	—
12	Mantova	27	52	2	6	—	—	—	—	—	—	—	—	29	58	—	—	36	58	—	—
13	Milano	49	141	3	16	2	9	—	—	1	17	—	—	55	183	1	1	87	182	—	—
14	Pavia	38	93	1	6	1	9	—	—	—	—	—	—	40	108	1	1	53	107	—	—
15	Sondrio	6	8	—	—	—	—	—	—	—	—	—	—	6	8	—	—	6	8	—	—
16	Varese	19	38	—	—	—	—	—	—	—	—	—	—	19	38	—	—	20	38	—	—
17	Bolzano	7	10	—	—	—	—	—	—	—	—	—	—	7	10	—	—	7	10	—	—
18	Trento	7	7	1	5	—	—	—	—	—	—	—	—	8	12	—	—	10	12	—	—
19	Belluno	6	10	—	—	—	—	—	—	—	—	—	—	6	10	—	—	6	10	—	—
20	Padova	8	14	1	8	—	—	—	—	—	—	—	—	9	22	1	1	12	21	—	—
21	Rovigo	7	7	—	—	—	—	—	—	—	—	—	—	7	7	—	—	7	7	—	—
22	Treviso	10	14	1	3	—	—	—	—	—	—	—	—	12	75	2	6	45	69	—	—
23	Venezia	5	10	—	—	1	18	—	—	—	—	—	—	6	28	1	2	14	26	—	—
24	Verona	26	50	1	6	—	—	—	—	—	—	—	—	28	2.581	2	43	436	2.538	—	—
25	Vicenza	7	12	—	—	—	—	—	—	—	—	—	—	7	12	1	1	8	11	—	—
26	Gorizia	5	9	—	—	—	—	—	—	—	—	—	—	5	9	—	—	5	9	—	—
27	Udine	17	34	2	16	—	—	1	51	1	26	1	88	22	215	2	7	102	208	—	—
28	Trieste (Territorio di)	30	64	—	—	—	—	—	—	—	—	—	—	30	64	—	—	30	64	—	—
29	Genova	25	99	—	—	—	—	1	16	—	—	—	—	26	115	1	2	38	113	—	—
30	Imperia	11	27	—	—	1	8	—	—	—	—	—	—	12	35	1	1	16	34	—	—
31	La Spezia	4	4	—	—	—	—	—	—	—	—	—	—	4	4	—	—	4	4	—	—
32	Savona	14	39	—	—	—	—	—	—	—	—	—	—	15	90	1	4	37	86	—	—
33	Bologna	9	11	1	26	—	—	—	—	—	—	—	—	10	37	—	—	14	37	—	—
34	Ferrara	8	10	—	—	—	—	—	—	—	—	—	—	8	10	—	—	8	10	—	—
35	Forlì	10	16	—	—	—	—	—	—	—	—	—	—	10	16	—	—	10	16	—	—
36	Modena	19	43	1	5	—	—	—	—	—	—	—	—	20	48	—	—	24	48	—	—
37	Parma	30	103	—	—	—	—	—	—	—	—	—	—	30	103	—	—	33	103	—	—
38	Piacenza	25	71	1	5	—	—	—	—	—	—	—	—	26	76	1	1	30	75	1	1
39	Ravenna	8	9	—	—	—	—	—	—	—	—	—	—	8	9	—	—	8	9	—	—
40	Reggio nell'Emilia	34	84	—	—	—	—	—	—	—	—	—	—	34	84	—	—	36	84	—	—
41	Arezzo	25	50	2	15	1	21	1	22	—	—	—	—	29	108	2	4	51	104	1	1
42	Firenze	41	110	2	16	1	18	—	—	—	—	—	—	44	144	2	4	56	140	1	1
43	Grosseto	18	55	—	—	—	—	—	—	—	—	—	—	18	55	—	—	21	55	1	2
44	Livorno	20	51	1	4	—	—	—	—	—	—	—	—	21	55	—	—	24	55	—	—
45	Lucca	16	36	1	7	—	—	—	—	—	—	—	—	17	43	1	1	22	42	—	—
46	Massa-Carrara	6	6	—	—	—	—	—	—	—	—	—	—	6	6	—	—	6	6	—	—
47	Pisa	14	45	2	12	—	—	—	—	—	—	—	—	16	57	1	2	22	55	1	—
48	Pistoia	20	71	—	—	—	—	—	—	—	—	—	—	20	71	1	18	21	53	—	—
49	Siena	32	78	1	19	—	—	—	—	—	—	—	—	33	97	—	—	36	97	1	14
50	Perugia	16	35	3	10	1	7	—	—	—	—	—	—	20	52	1	2	32	50	1	1
51	Terni	8	18	—	—	—	—	—	—	—	—	—	—	8	18	—	—	9	18	—	—
52	Ancona	24	40	2	20	2	29	—	—	—	—	—	—	28	89	2	2	42	87	—	—
53	Ascoli Piceno	51	108	—	—	1	9	—	—	—	—	—	—	52	117	—	—	62	117	—	—
54	Macerata	24	51	—	—	—	—	—	—	—	—	—	—	24	51	—	—	27	51	1	1
55	Pesaro e Urbino	13	27	—	—	—	—	—	—	—	—	—	—	13	27	—	—	13	27	—	—
56	Frosinone	37	90	5	69	1	18	—	—	—	—	—	—	43	177	—	—	70	177	4	8
57	Latina	17	50	1	14	—	—	1	12	—	—	—	—	19	76	—	—	36	76	—	—
58	Rieti	11	18	2	14	1	11	—	—	—	—	—	—	14	43	1	2	27	41	—	—
59	Roma	37	100	4	25	2	31	1	17	2	117	7	926	53	1.216	10	29	495	1.187	7	194
60	Viterbo	41	93	—	—	—	—	—	—	—	—	—	—	41	93	—	—	48	93	2	2
61	Campobasso	97	171	5	29	—	—	—	—	—	—	—	—	102	200	—	—	123	200	5	5
62	Chieti	51	107	8	36	1	15	—	—	—	—	—	—	60	158	—	—	91	158	3	2
63	L'Aquila	44	70	4	28	4	53	—	—	—	—	—	—	53	184	3	4	114	180	1	1
64	Pescara	27	59	2	12	—	—	—	—	—	—	—	—	29	71	—	—	38	71	1	1
65	Teramo	35	93	5	23	—	—	1	15	—	—	—	—	41	131	—	—	68	131	2	5
66	Avellino	82	153	6	51	—	—	—	—	—	—	—	—	90	257	1	2	140	255	6	5
67	Benevento	67	149	6	31	2	14	—	—	1	32	—	—	75	194	1	1	102	193	5	7
68	Caserta	51	157	4	25	—	—	—	—	—	—	—	—	55	182	—	—	68	182	—	—
69	Napoli	74	290	2	28	3	36	—	—	—	—	—	—	80	385	2	3	132	382	1	1
70	Salerno	115	271	10	54	3	27	—	—	1	21	—	—	129	373	2	6	191	367	6	5
71	Bari	59	238	3	54	—	—	1	21	—	—	—	—	63	313	1	2	85	311	—	—
72	Brindisi	16	56	—	—	—	—	—	—	—	—	—	—	16	56	—	—	16	56	—	—
73	Foggia	57	232	3	23	—	—	—	—	—	—	—	—	60	255	2	8	72	247	5	5
74	Lecce	68	162	9	63	1	23	—	—	—	—	—	—	78	248	—	—	115	248	9	17
75	Taranto	29	85	—	—	2	60	—	—	—	—	—	—	31	145	—	—	47	145	—	—
76	Matera	20	58	—	—	—	—	—	—	—	—	—	—	20	58	—	—	25	58	—	—
77	Potenza	41	78	2	13	2	23	—	—	—	—	—	—	46	139	1	3	84	136	—	—
78	Catanzaro	63																			

SEZIONE III — DITTE SECONDO IL NUMERO DI UNITA' LOCALI

TAV. 29 — Attività e servizi vari (Ramo 9)

A — TOTALE DITTE

N. d'ordine	PROVINCIE	DITTE CON UNITA LOCALI										TOTALE									
		fino a 2		da 3 a 5		da 6 a 10		da 11 a 15		da 16 a 20		21 e oltre		ditte	ad-detti	UNITÀ LOCALI AMMINISTRAT.		UNITÀ LOCALI OPERATIVE			
		ditte	ad-detti	ditte	ad-detti	ditte	ad-detti	ditte	ad-detti	ditte	ad-detti	ditte	ad-detti			N	ad-detti	TOTALE	riflettenti altra classe		
N	ad-detti	N	ad-detti	N	ad-detti	N	ad-detti	N	ad-detti	N	ad-detti	N	ad-detti	N	ad-detti	N	ad-detti				
1	Alessandria	1.020	1.618	4	40	1	53	1	170	—	—	—	—	1.026	1.881	—	—	1.062	1.881	18	144
2	Asti	453	641	1	7	1	25	—	—	—	—	—	—	455	673	—	—	466	673	3	5
3	Cuneo	996	1.497	5	51	1	10	—	—	—	—	—	—	1.002	1.558	1	1	1.032	1.557	6	8
4	Novara	715	1.103	6	83	1	21	—	—	—	—	—	—	722	1.207	4	19	751	1.188	7	10
5	Torino	3.610	6.430	9	188	1	575	—	—	—	—	1	3.646	3.621	10.839	12	1.011	3.721	9.828	10	39
6	Vercelli	769	1.185	3	57	—	—	—	—	—	—	—	—	772	1.242	1	6	783	1.236	5	8
7	Aosta (Valle di)	125	242	1	14	—	—	—	—	—	—	—	—	126	256	—	—	129	256	3	9
8	Bergamo	829	1.429	—	—	2	168	—	—	—	—	—	—	831	1.597	—	—	861	1.597	5	4
9	Brescia	1.199	2.063	8	85	1	11	—	—	—	—	—	—	1.208	2.159	3	5	1.244	2.154	18	32
10	Como	855	1.429	3	22	—	—	—	—	—	—	—	—	858	1.451	—	—	876	1.451	4	4
11	Cremona	741	1.142	3	56	—	—	—	—	—	—	—	—	744	1.198	—	—	757	1.198	1	4
12	Mantova	881	1.424	2	18	—	—	—	—	—	—	—	—	883	1.442	1	1	899	1.441	4	8
13	Milano	4.772	12.293	27	645	1	602	1	32	1	2.964	—	—	4.802	16.536	13	46	4.953	16.490	23	1.020
14	Pavia	1.060	1.639	3	119	—	—	—	—	—	—	—	—	1.063	1.808	—	—	1.079	1.808	7	23
15	Sondrio	123	205	2	26	—	—	—	—	—	—	—	—	125	231	1	1	130	230	—	—
16	Varese	826	1.444	2	18	—	—	—	—	—	—	—	—	828	1.462	—	—	842	1.462	2	2
17	Bolzano	375	936	1	13	—	—	—	—	—	—	—	—	376	949	1	3	382	946	2	2
18	Trento	420	790	5	27	—	—	—	—	—	—	—	—	425	817	1	1	445	816	5	5
19	Belluno	199	363	1	31	—	—	—	—	—	—	—	—	200	395	1	1	205	394	4	8
20	Padova	940	1.931	6	52	1	90	2	206	—	—	—	—	949	2.278	3	12	992	2.266	6	7
21	Rovigo	572	971	3	33	—	—	—	—	—	—	—	—	575	1.004	1	1	589	1.003	2	3
22	Treviso	606	1.138	4	25	—	—	—	—	—	—	—	—	610	1.163	—	—	631	1.163	8	10
23	Venezia	865	1.953	5	95	2	101	—	—	1	118	—	—	873	2.267	3	11	926	2.256	3	4
24	Verona	920	1.596	8	88	1	42	—	—	—	—	—	—	929	1.726	5	19	965	1.707	12	22
25	Vicenza	668	1.176	—	—	1	58	—	—	—	—	—	—	669	1.234	—	—	685	1.234	3	4
26	Gorizia	207	464	2	48	1	59	—	—	—	—	—	—	210	571	—	—	230	571	8	30
27	Udine	873	1.749	4	41	2	73	—	—	—	—	—	—	879	1.863	3	6	912	1.857	5	10
28	Trieste (Territorio di)	669	1.984	6	199	—	—	—	—	—	—	1	881	676	3.064	10	165	729	2.899	31	300
29	Genova	1.832	3.795	17	252	3	171	—	—	—	—	1	1.467	1.853	5.685	6	17	1.981	5.668	22	74
30	Imperia	425	876	2	32	—	—	—	—	—	—	—	—	427	908	—	—	439	908	1	1
31	La Spezia	454	772	1	41	—	—	—	—	—	—	—	—	455	813	—	—	464	813	1	1
32	Savona	459	780	9	124	1	28	—	—	—	—	—	—	469	932	1	1	510	931	14	27
33	Bologna	1.603	3.276	8	99	3	135	1	43	—	—	—	—	1.615	3.553	3	15	1.681	3.538	23	46
34	Ferrara	868	1.585	7	101	1	19	—	—	—	—	—	—	876	1.705	2	3	915	1.702	17	49
35	Forlì	840	1.360	3	27	—	—	—	—	—	—	—	—	843	1.387	—	—	857	1.387	7	9
36	Modena	910	1.715	5	81	2	71	1	61	—	—	—	—	918	1.928	2	2	980	1.926	22	40
37	Parma	780	1.373	2	24	—	—	—	—	—	—	—	—	782	1.397	3	5	792	1.392	1	1
38	Piacenza	577	961	1	15	—	—	1	35	—	—	—	—	579	1.011	—	—	599	1.011	1	2
39	Ravenna	603	945	6	49	3	89	—	—	—	—	—	—	612	1.083	1	2	652	1.081	28	63
40	Reggio nell'Emilia	771	1.293	6	89	—	—	—	—	—	—	—	—	777	1.382	2	2	795	1.380	9	10
41	Arezzo	496	812	4	29	—	—	—	—	—	—	—	—	500	841	1	2	521	839	8	22
42	Firenze	1.820	4.209	12	183	—	—	—	—	1	1.151	—	—	1.834	5.681	5	25	1.943	5.656	10	13
43	Grosseto	366	588	5	94	2	21	—	—	—	—	—	—	373	703	1	2	401	701	24	36
44	Livorno	492	1.178	4	87	—	—	—	—	—	—	—	—	496	1.265	1	3	517	1.262	8	13
45	Lucca	664	1.042	7	48	1	18	—	—	—	—	—	—	672	1.108	—	—	710	1.108	8	17
46	Massa-Carrara	264	375	2	24	—	—	—	—	—	—	—	—	266	399	—	—	275	399	—	—
47	Pisa	774	1.256	4	110	—	—	—	—	—	—	—	—	778	1.366	—	—	804	1.366	3	3
48	Pistoia	450	780	5	132	—	—	—	—	—	—	—	—	455	912	1	1	475	911	7	30
49	Siena	418	794	2	36	1	25	—	—	—	—	—	—	421	855	—	—	448	855	5	9
50	Perugia	671	1.335	6	80	2	30	—	—	—	—	—	—	679	1.445	—	—	721	1.445	27	53
51	Terni	319	568	2	15	—	—	—	—	—	—	—	—	321	583	—	—	332	583	5	4
52	Ancona	653	1.109	6	69	2	61	—	—	—	—	—	—	661	1.239	2	5	701	1.234	16	40
53	Ascoli Piceno	382	662	—	—	1	15	—	—	—	—	—	—	383	677	—	—	395	677	3	6
54	Macerata	401	616	6	46	2	64	—	—	—	—	—	—	409	726	—	—	449	726	36	42
55	Pesaro e Urbino	427	667	3	36	2	115	—	—	—	—	—	—	432	818	2	6	453	812	13	57
56	Frosinone	491	801	1	7	—	—	—	—	—	—	—	—	492	808	—	—	501	808	2	2
57	Latina	329	654	5	76	—	—	—	—	—	—	—	—	334	730	1	1	356	729	17	29
58	Rieti	136	262	—	—	—	—	—	—	—	—	—	—	136	262	—	—	140	262	2	42
59	Roma	3.087	9.933	29	713	2	183	13	2.042	2	579	3	1.776	3.136	15.226	37	693	3.571	14.533	29	77
60	Viterbo	443	840	7	77	—	—	—	—	—	—	—	—	450	917	1	1	479	916	19	22
61	Campobasso	527	854	4	25	1	78	—	—	—	—	—	—	532	957	2	2	553	955	15	52
62	Chieti	438	732	—	—	—	—	—	—	—	—	—	—	438	732	—	—	444	732	2	2
63	L'Aquila	372	615	—	—	—	—	—	—	—	—	—	—	372	615	—	—	383	615	5	7
64	Pescara	309	572	4	50	1	61	—	—	—	—	—	—	314	683	—	—	333	683	3	4
65	Teramo	258	455	2	22	—	—	—	—	—	—	—	—	260	477	—	—	267	477	5	11
66	Avellino	655	994	1	5	—	—	—	—	—	—	—	—	656	999	—	—	663	999	5	7
67	Benevento	429	644	2	23	—	—	—	—	—	—	—	—	431	667	—	—	439	667	4	12
68	Caserta	1.019	1.572	2	76	—	—	—	—	—	—	—	—	1.021	1.648	1	1	1.038	1.647	9	13
69	Napoli	2.933	6.917	6	186	1	147	—	—	—	—	—	—	2.942	7.611	6	123	3.046	7.488	13	187
70	Salerno	1.299	2.136	5	98	—	—	—	—	—	—	—	—	1.304	2.234	—	—	1.330	2.234	12	23
71	Bari	1.623	3.520	18	579	1	34	—	—	—	—	—	—	1.642	4.133	1	4	1.740	4.129	40	96
72																					

SEZIONE III — DITTE SECONDO IL NUMERO DI UNITA' LOCALI

Segue Tav. 29 — Attività e servizi vari (Ramo 9)

B — DITTE INDIVIDUALI

N. d'ordine	PROVINCIE	DITTE CON UNITA' LOCALI										TOTALE									
		fino a 2		da 3 a 5		da 6 a 10		da 11 a 15		da 16 a 20		21 e oltre		ditte	ad-detti	UNITA' LOCALI AMMINISTRAT.		UNITA' LOCALI OPERATIVE			
		ditte	ad-detti	ditte	ad-detti	ditte	ad-detti	ditte	ad-detti	ditte	ad-detti	ditte	ad-detti			TOTALE		riflettenti altra classe			
														N	ad-detti	N	ad-detti	N	ad-detti		
1	Alessandria	941	1.329										941	1.329			948	1.329	1	1	
2	Asti	426	574	1	7								428	606			438	606	2	4	
3	Cuneo	941	1.353	3	35	1	10						945	1.398	1	1	963	1.397	2	2	
4	Novara	665	955	3	38	1	21						669	1.014	3	18	688	996	1	1	
5	Torino	3.426	5.670	3	21								3.429	5.691	2		3.449	5.689	5	25	
6	Vercelli	718	1.024	2	16								720	1.040		2	726	1.040	3	2	
7	Aosta (Valle di)	117	216										117	216			117	216			
8	Bergamo	725	1.179			1	12						726	1.191			747	1.191	2	2	
9	Brescia	1.072	1.565	1	4								1.073	1.569			1.086	1.569	5	5	
10	Como	761	1.189	1	10								762	1.199			772	1.199			
11	Cremona	699	1.007	2	43								701	1.050			709	1.050			
12	Mantova	811	1.207	2	18								813	1.225	1	1	825	1.224	3	5	
13	Milano	4.300	8.642	14	313								4.314	8.955	3	3	4.379	8.952	8	7	
14	Pavia	970	1.418	2	9								972	1.427			983	1.427	4	4	
15	Sondrio	111	173	2	26								113	199	1	1	118	198			
16	Varese	755	1.186	2	18								757	1.204			770	1.204	2	2	
17	Bolzano	359	822										359	822			364	822	2	2	
18	Trento	352	570	3	17								355	587			368	587	3	3	
19	Belluno	180	295										180	295			180	295			
20	Padova	861	1.497	4	37			1	135				866	1.669	1	6	888	1.663	2	2	
21	Rovigo	520	805	2	19								522	824			533	824	2	3	
22	Treviso	557	970	2	10								559	980			572	980	4	5	
23	Venezia	795	1.635	4	84	1	27						800	1.746			828	1.746	3	4	
24	Verona	839	1.297	3	23								842	1.320			859	1.320	2	2	
25	Vicenza	594	957										594	957			602	957	2	3	
26	Gorizia	187	356	1	20								188	376			195	376	1	3	
27	Udine	786	1.410	3	25								789	1.435			807	1.435	5	10	
28	Trieste (Territorio di)	603	1.448	1	53								604	1.501	5	10	612	1.491	3	4	
29	Genova	1.660	2.954	6	45	1	32						1.667	3.031			1.722	3.031	3	3	
30	Imperia	402	806	2	32								404	838			415	838			
31	La Spezia	422	649										422	649			427	649	1	1	
32	Savona	421	674	4	43								425	717	1	1	446	716	8	10	
33	Bologna	1.452	2.377	4	63								1.456	2.440	1	3	1.481	2.437	6	7	
34	Ferrara	807	1.256	2	17								809	1.273	2	3	826	1.270	4	10	
35	Forlì	771	1.148										771	1.148			777	1.148	2	3	
36	Modena	824	1.308	3	39			1	61				828	1.408	1	1	868	1.407	13	14	
37	Parma	713	1.028	1	5								714	1.033			722	1.033	1	1	
38	Piacenza	545	858										545	858			551	858			
39	Ravenna	538	713	2	11								540	724			549	724	2	2	
40	Reggio nell'Emilia	707	1.018	1	5								708	1.023			712	1.023	2	2	
41	Arezzo	443	640	1	3								444	643			451	643	3	14	
42	Firenze	1.597	2.931	4	74								1.601	3.005	1	3	1.637	3.002			
43	Grosseto	318	456			1	5						319	461			328	461	6	3	
44	Livorno	441	811	2	36								443	847			457	847	5	11	
45	Lucca	616	850	5	34								621	884			642	884	2	6	
46	Massa-Carrara	250	330	1	11								251	341			255	341			
47	Pisa	695	977	1	9								696	986			710	986	1	1	
48	Pistoia	419	612	2	27								421	639			431	639			
49	Siena	363	554	1	4								364	558			374	558	1	6	
50	Perugia	594	1.084	1	11								595	1.095			607	1.095	6	5	
51	Terni	291	461	1	5								292	466			300	466	4	3	
52	Ancona	582	869	2	10	1	23						585	902	1	1	608	901	8	9	
53	Ascoli Piceno	346	516			1	15						347	531			355	531	2	5	
54	Macerata	357	493	1	6								358	499			370	499	9	11	
55	Pesaro e Urbino	376	517										376	517			379	517	1	1	
56	Frosinone	472	742	1	7								473	749			481	749	1	1	
57	Latina	305	546	1	5								306	551	1	1	313	550	2	2	
58	Rieti	124	181										124	181			125	181			
59	Roma	2.743	6.861	7	93								2.750	6.954	1	2	2.807	6.952	12	45	
60	Viterbo	396	629										396	629			401	629	2	2	
61	Campobasso	490	715										490	715			495	715	3	18	
62	Chieti	414	642										414	642			420	642	2	2	
63	L'Aquila	349	522										349	522			358	522	4	6	
64	Pescara	283	486	1	6	1	61						285	553			295	553			
65	Teramo	242	354										242	354			242	354			
66	Avellino	618	851	1	5								619	856			624	856	4	5	
67	Benevento	411	562										411	562			413	562	1	3	
68	Caserta	993	1.459	1	6								994	1.465	1	1	1.008	1.464	7	9	
69	Napoli	2.777	5.316	1	9								2.778	5.325	1	1	2.793	5.324	5	14	
70	Salerno	1.260	1.907	2	34								1.262	1.941			1.278	1.941	7	11	
71	Bari	1.514	2.800	8	94								1.522	2.894			1.573	2.894	17	26	
72	Brindisi	390	671	1	13								391	684			399	684	3	11	
73	Foggia	778	1.501										778	1.501			785	1.501	3	3	
74	Lecce	888	1.364	3	35								891	1.399	1	1	912	1.398	11	19	
75	Taranto	548	1.064	8	128	1	31						557	1.223	3	3	589	1.220	13	59	
76	Matera	248	416										248	416			250	416	1	1	
77	Potenza	550	843	1	16								551	859			556	859	4	12	
78	Catanzaro	763	1.106	3	22								766	1.128			775	1.128	5	8	
79	Cosenza	689	1.007	1	12								690	1.019	1	1	697	1.018	2	2	
80	Reggio di Calabria	764	1.182										764	1.182			766	1.182			
81	Agrianto	676	972										676	972			679	972	1	1	
82	Caltanissetta	434	703										434	703			436	703			
83	Catania	1.329	2.354	3	29	2	504						1.334	2.887			1.363	2.887	6	42	
84	Enna	344	553										344	553			346	553	2	5	
85	Messina	1.047	1.544	2	35								1.049	1.579			1.060	1.579	2	3	
86	Palermo	1.510	2.611	1	4								1.511	2.615			1.526	2.615	2	3	
87	Ragusa	358	632	2	32								360	664	1	1	366	663	2	4	
88	Siracusa	574	927										574	927			578	927			
89	Trapani	781	1.146	1	26								782	1.172			790	1.172	2	3	

SEZIONE III — DITTE SECONDO IL NUMERO DI UNITA' LOCALI
 Segue Tav. 29.1 — Servizi ricreativi e affini (Classe 9.02)
 B — DITTE INDIVIDUALI

N. d'ordine	PROVINCIE	DITTE CON UNITA' LOCALI										TOTALE									
		fino a 2		da 3 a 5		da 6 a 10		da 11 a 15		da 16 a 20		21 e oltre		ditte	ad-detti	UNITA' LOCALI AMMINISTRAT.		UNITA' LOCALI OPERATIVE			
		ditte	ad-detti	ditte	ad-detti	ditte	ad-detti	ditte	ad-detti	ditte	ad-detti	ditte	ad-detti			TOTALE		riflettenti altra classe			
														N	ad-detti	N	ad-detti	N	ad-detti		
1	Alessandria	79	214	—	—	—	—	—	—	—	—	—	79	214	—	—	83	214	1	1	
2	Asti	32	73	1	7	—	—	—	—	—	—	—	33	80	—	—	36	80	1	3	
3	Cuneo	73	185	3	35	—	—	—	—	—	—	—	76	220	1	1	84	219	—	—	
4	Novara	51	152	3	38	—	—	—	—	—	—	—	54	190	2	2	65	188	—	—	
5	Torino	171	513	2	13	—	—	—	—	—	—	—	173	526	2	2	180	524	—	—	
6	Vercelli	60	177	2	16	—	—	—	—	—	—	—	62	193	—	—	66	193	2	—	
7	Aosta (Valle di)	7	22	—	—	—	—	—	—	—	—	—	7	22	—	—	7	22	—	—	
8	Bergamo	96	263	—	—	—	—	—	—	—	—	—	96	263	—	—	102	263	1	1	
9	Brescia	93	252	—	—	—	—	—	—	—	—	—	93	252	—	—	95	252	1	1	
10	Como	64	145	1	10	—	—	—	—	—	—	—	65	155	—	—	68	155	—	—	
11	Cremona	66	168	1	11	—	—	—	—	—	—	—	67	179	—	—	70	179	—	—	
12	Mantova	88	271	2	18	—	—	—	—	—	—	—	90	289	1	1	100	288	3	5	
13	Milano	285	1.025	5	100	—	—	—	—	—	—	—	290	1.125	2	2	308	1.123	3	2	
14	Pavia	101	230	2	9	—	—	—	—	—	—	—	103	239	—	—	113	239	3	3	
15	Sondrio	6	19	2	26	—	—	—	—	—	—	—	8	45	1	1	12	44	—	—	
16	Varese	55	176	1	14	—	—	—	—	—	—	—	56	190	—	—	58	190	—	—	
17	Bolzano	21	73	—	—	—	—	—	—	—	—	—	21	73	—	—	23	73	—	—	
18	Trento	31	90	—	—	—	—	—	—	—	—	—	31	90	—	—	33	90	2	2	
19	Belluno	25	74	—	—	—	—	—	—	—	—	—	25	74	—	—	25	74	—	—	
20	Padova	67	223	4	37	—	—	—	—	—	—	—	71	260	—	—	82	260	2	2	
21	Rovigo	67	191	2	19	—	—	—	—	—	—	—	69	210	—	—	77	210	2	3	
22	Treviso	64	196	2	10	—	—	—	—	—	—	—	66	206	—	—	72	206	2	2	
23	Venezia	63	289	3	73	—	—	—	—	—	—	—	66	362	—	—	80	362	3	4	
24	Verona	89	251	2	15	—	—	—	—	—	—	—	91	266	—	—	101	266	2	2	
25	Vicenza	79	222	—	—	—	—	—	—	—	—	—	79	222	—	—	83	222	1	2	
26	Gorizia	13	61	1	20	—	—	—	—	—	—	—	14	81	—	—	20	81	1	3	
27	Udine	134	378	1	13	—	—	—	—	—	—	—	135	391	—	—	143	391	4	9	
28	Trieste (Territorio di)	29	160	—	—	—	—	—	—	—	—	—	29	160	—	—	32	160	1	2	
29	Genova	120	444	3	17	—	—	—	—	—	—	—	123	461	—	—	144	461	1	1	
30	Imperia	23	87	1	26	—	—	—	—	—	—	—	24	113	—	—	30	113	—	—	
31	La Spezia	32	78	—	—	—	—	—	—	—	—	—	32	78	—	—	35	78	1	1	
32	Savona	32	94	2	32	—	—	—	—	—	—	—	34	126	1	1	39	125	—	—	
33	Bologna	84	324	2	14	—	—	—	—	—	—	—	86	338	1	3	95	335	4	5	
34	Ferrara	76	284	1	7	—	—	—	—	—	—	—	77	291	1	2	87	289	3	9	
35	Forlì	77	234	—	—	—	—	—	—	—	—	—	77	234	—	—	83	234	2	3	
36	Modena	50	204	3	39	—	—	—	—	—	—	—	53	243	1	1	69	242	4	4	
37	Parma	51	133	1	5	—	—	—	—	—	—	—	52	138	—	—	55	138	—	—	
38	Piacenza	32	88	—	—	—	—	—	—	—	—	—	32	88	—	—	36	88	—	—	
39	Ravenna	37	119	1	4	—	—	—	—	—	—	—	38	123	—	—	45	123	2	2	
40	Reggio nell'Emilia	56	188	1	5	—	—	—	—	—	—	—	57	193	—	—	61	193	2	—	
41	Arezzo	19	62	1	3	—	—	—	—	—	—	—	20	65	—	—	24	65	2	2	
42	Firenze	110	417	3	66	—	—	—	—	—	—	—	113	483	1	3	133	480	—	—	
43	Grosseto	23	67	—	—	—	—	—	—	—	—	—	23	67	—	—	24	67	1	1	
44	Livorno	18	69	—	—	—	—	—	—	—	—	—	18	69	—	—	23	69	3	7	
45	Lucca	47	127	2	11	—	—	—	—	—	—	—	49	138	—	—	54	138	2	6	
46	Massa-Carrara	17	46	1	11	—	—	—	—	—	—	—	18	57	—	—	21	57	—	—	
47	Pisa	36	117	1	9	—	—	—	—	—	—	—	37	126	—	—	44	126	1	1	
48	Pistoia	13	32	1	21	—	—	—	—	—	—	—	14	53	—	—	18	53	—	—	
49	Siena	18	48	—	—	—	—	—	—	—	—	—	18	48	—	—	18	48	—	—	
50	Perugia	51	153	1	11	—	—	—	—	—	—	—	52	164	—	—	58	164	4	3	
51	Terni	15	51	1	5	—	—	—	—	—	—	—	16	56	—	—	20	56	4	3	
52	Ancona	38	140	1	5	—	—	—	—	—	—	—	39	145	1	1	45	144	1	2	
53	Ascoli Piceno	27	92	—	—	—	—	—	—	—	—	—	27	92	—	—	28	92	—	—	
54	Macerata	28	80	—	—	—	—	—	—	—	—	—	28	80	—	—	31	80	3	5	
55	Pesaro e Urbino	21	52	—	—	—	—	—	—	—	—	—	21	52	—	—	21	52	—	—	
56	Frosinone	45	148	—	—	—	—	—	—	—	—	—	45	148	—	—	46	148	—	—	
57	Latina	28	95	1	5	—	—	—	—	—	—	—	29	100	—	—	34	100	2	2	
58	Rieti	8	20	—	—	—	—	—	—	—	—	—	8	20	—	—	8	20	—	—	
59	Roma	137	585	2	39	—	—	—	—	—	—	—	139	624	1	2	154	622	8	38	
60	Viterbo	36	104	—	—	—	—	—	—	—	—	—	36	104	—	—	40	104	2	2	
61	Campobasso	23	72	—	—	—	—	—	—	—	—	—	23	72	—	—	26	72	2	17	
62	Chieti	43	124	—	—	—	—	—	—	—	—	—	43	124	—	—	47	124	2	2	
63	L'Aquila	27	61	—	—	—	—	—	—	—	—	—	27	61	—	—	30	61	3	4	
64	Pescara	25	86	—	—	—	—	—	—	—	—	—	25	86	—	—	26	86	—	—	
65	Teramo	9	18	—	—	—	—	—	—	—	—	—	9	18	—	—	9	18	—	—	
66	Avellino	39	112	1	5	—	—	—	—	—	—	—	40	117	—	—	44	117	4	5	
67	Benevento	29	76	—	—	—	—	—	—	—	—	—	29	76	—	—	30	76	1	3	
68	Caserta	65	234	1	6	—	—	—	—	—	—	—	66	240	1	1	77	239	7	9	
69	Napoli	145	662	1	9	—	—	—	—	—	—	—	146	671	—	—	154	671	5	14	
70	Salerno	63	194	1	29	—	—	—	—	—	—	—	64	223	—	—	70	223	5	7	
71	Bari	84	329	5	44	—	—	—	—	—	—	—	89	373	—	—	113	373	14	22	
72	Brindisi	21	75	1	13	—	—	—	—	—	—	—	22	88	—	—	29	88	2	6	
73	Foggia	50	226	—	—	—	—	—	—	—	—	—	50	226	—	—	53	226	2	2	
74	Lecco	62	209	2	25	—	—	—	—	—	—	—	64	234	1	1	77	233	9	16	
75	Taranto	49	188	7	48	1	31	—	—	—	—	—	57	267	2	2	79	265	10	10	
76	Matera	6	20	—	—	—	—	—	—	—	—	—	6	20	—	—	7	20	1	1	
77	Potenza	33	69	1	16	—	—	—	—	—	—	—	34	85	—	—	36	85	2	11	
78	Catanzaro	40	97	3	22	—	—	—	—	—	—	—	43	119	—	—	50	119	5	8	
79	Cosenza	44	120	1	12	—	—	—	—	—	—	—	45	132	1	1	49	131	1	1	
80	Reggio di Calabria	40	126	—	—	—	—	—	—	—	—	—	40	126	—	—	40	126	—	—	
81	Agrigento																				

SEZIONE III — DITTE SECONDO IL NUMERO DI UNITA' LOCALI
 TAV. 29.2 — Servizi per l'igiene e la pulizia (Classe 9.03)
 A — TOTALE DITTE

N. d'ordine	PROVINCIE	DITTE CON UNITA LOCALI												TOTALE							
		fino a 2		da 3 a 5		da 6 a 10		da 11 a 15		da 16 a 20		21 e oltre		ditte	ad-detti	UNITA' LOCALI AMMINISTRAT.		UNITA' LOCALI OPERATIVE			
		ditte	ad-detti	ditte	ad-detti	ditte	ad-detti	ditte	ad-detti	ditte	ad-detti	ditte	ad-detti			N	ad-detti	TOTALE		riflettenti altra classe	
														N	ad-detti			N	ad-detti	N	ad-detti
1	Alessandria	892	1.213	2	12	1	53	1	170	—	—	—	—	896	1.448	—	—	921	1.448	16	142
2	Asti	404	527	—	—	1	25	—	—	—	—	—	—	405	552	—	—	413	552	2	2
3	Cuneo	903	1.250	2	16	1	10	—	—	—	—	—	—	906	1.276	—	—	925	1.276	6	8
4	Novara	629	845	2	31	1	21	—	—	—	—	—	—	632	897	1	16	646	881	6	9
5	Torino	3.364	5.572	3	75	1	575	—	—	—	—	—	—	3.368	6.222	1	19	3.397	6.203	8	37
6	Vercelli	679	903	1	41	—	—	—	—	—	—	—	—	680	944	—	—	686	944	2	7
7	Aosta (Valle di)	114	203	—	—	—	—	—	—	—	—	—	—	114	203	—	—	115	203	1	1
8	Bergamo	653	977	—	—	2	168	—	—	—	—	—	—	655	1.145	—	—	678	1.145	3	3
9	Brescia	1.025	1.552	3	32	1	11	—	—	—	—	—	—	1.029	1.595	2	3	1.051	1.592	14	26
10	Como	720	1.106	2	12	—	—	—	—	—	—	—	—	722	1.118	—	—	735	1.118	4	4
11	Cronona	644	880	1	32	—	—	—	—	—	—	—	—	645	912	—	—	652	912	1	4
12	Mantova	762	1.022	—	—	—	—	—	—	—	—	—	—	762	1.022	—	—	764	1.022	—	—
13	Milano	4.261	9.571	17	390	1	602	1	32	1	2.964	—	—	4.281	13.559	4	21	4.394	13.538	19	1.017
14	Pavia	913	1.297	1	110	—	—	—	—	—	—	—	—	914	1.407	—	—	918	1.407	3	19
15	Sondrio	110	167	—	—	—	—	—	—	—	—	—	—	110	167	—	—	111	167	—	—
16	Varese	727	1.126	1	4	—	—	—	—	—	—	—	—	728	1.130	—	—	739	1.130	2	2
17	Bolzano	342	817	—	—	—	—	—	—	—	—	—	—	342	817	—	—	345	817	2	2
18	Trento	338	573	5	27	—	—	—	—	—	—	—	—	343	600	1	1	360	599	3	3
19	Belluno	165	257	1	32	—	—	—	—	—	—	—	—	166	289	1	1	169	288	3	7
20	Padova	830	1.526	1	7	1	90	1	135	—	—	—	—	833	1.758	2	7	852	1.751	3	4
21	Rovigo	482	688	—	—	—	—	—	—	—	—	—	—	482	688	—	—	485	688	—	—
22	Treviso	511	821	2	15	—	—	—	—	—	—	—	—	513	836	—	—	526	836	6	8
23	Venezia	760	1.436	2	22	1	27	—	—	—	—	—	—	763	1.485	1	2	779	1.483	—	—
24	Verona	780	1.135	6	73	—	—	—	—	—	—	—	—	786	1.208	1	3	809	1.205	10	20
25	Vicenza	554	825	—	—	1	58	—	—	—	—	—	—	555	883	—	—	566	883	2	2
26	Gorizia	184	327	1	28	1	59	—	—	—	—	—	—	186	414	—	—	197	414	7	27
27	Udine	681	1.166	2	12	—	—	—	—	—	—	—	—	683	1.178	—	—	695	1.178	1	1
28	Trieste (Territorio di)	616	1.564	5	139	—	—	—	—	1	881	—	—	622	2.584	10	165	667	2.419	30	298
29	Genova	1.644	3.004	9	136	2	95	—	—	—	—	—	—	1.656	4.702	1	5	1.738	4.697	19	71
30	Imperia	394	765	1	6	—	—	—	—	1	1.467	—	—	395	771	—	—	400	771	—	—
31	La Spezia	404	608	—	—	—	—	—	—	—	—	—	—	404	608	—	—	406	608	—	—
32	Savona	406	612	6	82	—	—	—	—	—	—	—	—	412	694	—	—	436	694	12	24
33	Bologna	1.476	2.740	5	79	2	53	1	43	—	—	—	—	1.484	2.915	—	—	1.532	2.915	16	18
34	Ferrara	759	1.175	4	42	1	19	—	—	—	—	—	—	764	1.236	1	1	785	1.235	12	28
35	Forlì	731	1.027	2	19	—	—	—	—	—	—	—	—	733	1.046	—	—	739	1.046	5	6
36	Modena	833	1.408	—	—	2	71	1	61	—	—	—	—	836	1.540	—	—	876	1.540	18	36
37	Parma	710	1.144	—	—	—	—	—	—	—	—	—	—	710	1.144	2	4	715	1.140	1	2
38	Piacenza	533	826	1	15	—	—	—	—	—	—	—	—	534	841	—	—	540	841	1	2
39	Ravenna	539	703	3	20	2	74	—	—	—	—	—	—	544	797	—	—	568	797	18	33
40	Reggio nell'Emilia	692	1.014	3	66	—	—	—	—	—	—	—	—	695	1.080	—	—	704	1.080	4	7
41	Arezzo	448	652	1	9	—	—	—	—	—	—	—	—	449	661	—	—	458	661	5	19
42	Firenze	1.601	3.123	4	36	—	—	—	—	1	1.151	—	—	1.607	4.448	1	15	1.675	4.433	5	9
43	Grosseto	318	445	5	94	2	21	—	—	—	—	—	—	325	560	—	—	350	558	21	31
44	Livorno	451	983	3	38	—	—	—	—	—	—	—	—	454	1.021	1	2	466	1.021	4	5
45	Lucca	591	791	4	32	1	18	—	—	—	—	—	—	596	841	—	—	623	841	6	11
46	Massa-Carrara	241	306	—	—	—	—	—	—	—	—	—	—	241	306	—	—	243	306	—	—
47	Pisa	664	936	2	91	—	—	—	—	—	—	—	—	666	1.027	—	—	699	1.027	—	—
48	Pistoia	421	660	4	111	—	—	—	—	—	—	—	—	425	771	—	—	440	771	6	29
49	Siena	369	582	1	4	1	25	—	—	—	—	—	—	371	611	—	—	393	611	4	8
50	Perugia	587	1.048	5	69	2	30	—	—	—	—	—	—	594	1.147	—	—	627	1.147	22	49
51	Terni	294	458	—	—	—	—	—	—	—	—	—	—	294	458	—	—	299	458	1	1
52	Ancona	577	806	4	35	2	61	—	—	—	—	—	—	583	902	—	—	614	902	14	37
53	Ascoli Piceno	342	500	—	—	1	15	—	—	—	—	—	—	343	515	—	—	354	515	3	6
54	Macerata	348	458	5	30	2	64	—	—	—	—	—	—	355	552	—	—	390	552	33	37
55	Pesaro e Urbino	385	545	2	14	1	105	—	—	—	—	—	—	388	664	—	—	402	664	9	49
56	Frosinone	433	610	1	7	—	—	—	—	—	—	—	—	434	617	—	—	442	617	2	2
57	Latina	292	515	4	71	—	—	—	—	—	—	—	—	296	586	1	1	312	585	15	27
58	Rieti	123	187	—	—	—	—	—	—	—	—	—	—	123	187	—	—	126	187	1	4
59	Roma	2.787	7.417	18	313	1	102	1	74	—	—	—	—	2.807	7.906	3	6	2.907	7.900	16	21
60	Viterbo	384	646	6	48	—	—	—	—	—	—	—	—	390	694	1	1	412	693	17	20
61	Campobasso	483	697	3	17	1	78	—	—	—	—	—	—	487	792	1	1	502	791	12	34
62	Chieti	383	562	—	—	—	—	—	—	—	—	—	—	383	562	—	—	385	562	—	—
63	L'Aquila	337	501	—	—	—	—	—	—	—	—	—	—	337	501	—	—	344	501	2	3
64	Pescara	272	431	3	27	1	61	—	—	—	—	—	—	276	519	—	—	289	519	2	3
65	Teramo	241	399	1	10	—	—	—	—	—	—	—	—	242	409	—	—	246	409	4	10
66	Avellino	601	821	—	—	—	—	—	—	—	—	—	—	601	821	—	—	604	821	1	2
67	Benevento	389	515	—	—	—	—	—	—	—	—	—	—	389	515	—	—	391	515	1	1
68	Caserta	942	1.286	1	70	—	—	—	—	—	—	—	—	943	1.356	—	—	948	1.356	2	4
69	Napoli	2.708	5.365	2	71	1	147	—	—	—	—	—	—	2.713	5.944	3	117	2.796	5.827	7	171
70	Salerno	1.213	1.817	2	46	—	—	—	—	—	—	—	—	1.215	1.863	—	—	1.229	1.863	6	14
71	Bari	1.497	2.876	12	522	1	34	—	—	—	—	—	—	1.510	3.432	1	4	1.576	3.428	25	74
72	Brindisi	389	791	1	11	—	—	—	—	—	—	—	—	390	802	—	—	395	802	4	9
73	Foggia	776	1.627	1	14	—	—	—	—	—											

SEZIONE III — DITTE SECONDO IL NUMERO DI UNITA' LOCALI
 TAV. 30 — Pubblica amministrazione e istituzioni sociali varie - Servizi sanitari (Ramo 10)
 A — TOTALE DITTE

N. d'ordine	PROVINCIE	DITTE CON UNITA' LOCALI												TOTALE							
		fino a 2		da 3 a 5		da 6 a 10		da 11 a 15		da 16 a 20		21 e oltre		ditte	ad-detti	UNITA' LOCALI AMMINISTRAT.		UNITA' LOCALI OPERATIVE			
		ditte	ad-detti	ditte	ad-detti	ditte	ad-detti	ditte	ad-detti	ditte	ad-detti	ditte	ad-detti			TOTALE		riflettenti altra classe			
														N	ad-detti	N	ad-detti	N	ad-detti		
1	Alessandria	146	270	—	—	—	—	—	—	—	—	—	146	270	—	—	149	270	1	6	
2	Asti	75	143	—	—	—	—	—	—	—	—	—	75	143	—	—	75	143	—	—	
3	Cuneo	172	355	—	—	—	—	—	—	—	—	—	172	355	—	—	173	355	—	—	
4	Novara	106	209	1	2	—	—	—	—	—	—	—	107	211	—	—	110	211	2	1	
5	Torino	326	767	—	—	—	—	—	—	—	—	—	326	767	—	—	326	767	—	—	
6	Vercelli	112	186	—	—	—	—	—	—	—	—	—	112	186	—	—	112	186	—	—	
7	Aosta (Valle di)	18	33	—	—	—	—	—	—	—	—	—	18	33	—	—	20	33	—	—	
8	Bergamo	109	226	—	25	1	7	—	—	—	—	—	111	258	1	3	120	255	2	—	
9	Brescia	164	363	1	5	—	—	—	—	—	—	—	165	368	3	6	168	362	2	2	
10	Como	108	210	—	—	—	—	—	—	—	—	—	108	210	—	—	109	210	1	3	
11	Cremona	61	120	—	—	1	44	—	—	—	—	—	62	164	1	4	69	160	—	—	
12	Mantova	90	164	—	—	—	—	—	—	—	—	—	90	164	—	—	90	164	—	—	
13	Milano	416	1.310	—	—	—	—	—	—	—	—	—	416	1.310	1	1	417	1.309	—	—	
14	Pavia	135	285	—	—	—	—	—	—	—	—	—	135	285	—	—	137	285	1	6	
15	Sondrio	23	51	—	—	—	—	—	—	—	—	—	23	51	—	—	25	51	2	5	
16	Varese	81	178	—	—	—	—	—	—	—	—	—	81	178	—	—	81	178	—	—	
17	Bolzano	44	153	—	—	—	—	—	—	—	—	—	44	153	—	—	46	153	2	5	
18	Trento	70	152	2	21	—	—	—	—	—	—	—	72	173	—	—	80	173	4	3	
19	Belluno	45	98	—	—	—	—	—	—	—	—	—	45	98	—	—	46	98	—	—	
20	Padova	177	756	—	—	—	—	—	—	—	—	—	177	756	—	—	183	756	3	4	
21	Rovigo	62	137	—	—	—	—	—	—	—	—	—	62	137	—	—	63	137	—	—	
22	Treviso	109	229	—	—	—	—	—	—	—	—	—	109	229	—	—	110	229	1	—	
23	Venezia	117	305	—	—	—	—	—	—	—	—	—	117	305	—	—	121	305	—	—	
24	Verona	143	301	—	—	—	—	—	—	—	—	—	143	301	—	—	144	301	—	—	
25	Vicenza	130	305	1	24	—	—	—	—	—	—	—	131	329	—	—	135	329	3	11	
26	Gorizia	20	69	—	—	—	—	—	—	—	—	—	20	69	—	—	20	69	—	—	
27	Udine	147	370	—	—	—	—	—	—	—	—	—	147	370	—	—	149	370	1	1	
28	Trieste (Territorio di)	45	224	—	—	—	—	—	—	—	—	—	45	224	—	—	45	224	—	—	
29	Genova	247	596	—	—	—	—	—	—	—	—	—	247	596	1	1	249	595	—	—	
30	Imperia	44	103	—	—	—	—	—	—	—	—	—	44	103	—	—	46	103	2	2	
31	La Spezia	65	145	—	—	—	—	—	—	—	—	—	65	145	—	—	66	145	1	1	
32	Savona	64	135	—	—	—	—	—	—	—	—	—	64	135	—	—	65	135	—	—	
33	Bologna	128	404	2	18	—	—	—	—	—	—	—	130	422	3	6	134	416	—	—	
34	Ferrara	77	164	—	—	—	—	—	—	—	—	—	77	164	—	—	78	164	1	1	
35	Forlì	92	246	1	67	—	—	—	—	—	—	—	93	313	1	6	98	307	2	61	
36	Modena	90	232	—	—	1	47	—	—	—	—	—	91	279	1	1	96	278	2	15	
37	Parma	84	199	—	—	—	—	—	—	—	—	—	84	199	—	—	85	199	—	—	
38	Piacenza	65	145	—	—	—	—	—	—	—	—	—	65	145	—	—	65	145	—	—	
39	Ravenna	62	166	—	—	—	—	—	—	—	—	—	62	166	—	—	64	166	—	—	
40	Reggio nell'Emilia	58	116	—	—	—	—	1	127	—	—	—	59	243	1	21	74	222	2	43	
41	Arezzo	56	126	—	—	—	—	—	—	—	—	—	56	126	1	1	57	125	1	2	
42	Firenze	175	535	1	10	1	17	—	—	—	—	—	177	562	1	7	187	555	7	15	
43	Grosseto	45	120	—	—	—	—	—	—	—	—	—	45	120	—	—	46	120	1	—	
44	Livorno	56	160	—	—	—	—	—	—	—	—	—	56	160	—	—	57	160	1	2	
45	Lucca	64	183	1	3	—	—	—	—	—	—	—	65	186	1	1	70	185	5	9	
46	Massa-Carrara	34	75	—	—	—	—	—	—	—	—	—	34	75	—	—	34	75	—	—	
47	Pisa	76	161	—	—	—	—	—	—	—	—	—	76	161	—	—	78	161	1	1	
48	Pistoia	46	498	—	—	—	—	—	—	—	—	—	46	498	—	—	46	498	—	—	
49	Siena	64	167	—	—	—	—	—	—	—	—	—	64	167	2	6	65	161	1	1	
50	Perugia	109	250	—	—	—	—	—	—	—	—	—	109	250	—	—	111	250	2	2	
51	Terni	44	95	—	—	—	—	—	—	—	—	—	44	95	—	—	46	95	1	3	
52	Ancona	87	232	1	13	—	—	—	—	—	—	—	88	245	2	4	94	241	3	8	
53	Ascoli Piceno	68	136	—	—	—	—	—	—	—	—	—	68	136	—	—	71	136	2	2	
54	Macerata	72	138	—	—	—	—	—	—	—	—	—	72	138	—	—	73	138	1	—	
55	Pesaro e Urbino	76	136	—	—	—	—	—	—	—	—	—	76	136	—	—	77	136	—	—	
56	Frosinone	83	126	—	—	—	—	—	—	—	—	—	83	126	—	—	83	126	—	—	
57	Latina	53	92	—	—	—	—	—	—	—	—	—	53	92	—	—	54	92	1	3	
58	Rieti	31	50	—	—	—	—	—	—	—	—	—	31	50	—	—	31	50	—	—	
59	Roma	330	1.258	1	123	—	—	—	—	—	—	—	331	1.381	3	6	335	1.375	1	—	
60	Viterbo	58	113	—	—	—	—	—	—	—	—	—	58	113	1	1	58	112	—	—	
61	Campobasso	89	116	—	—	—	—	—	—	—	—	—	89	116	—	—	89	116	—	—	
62	Chieti	89	126	—	—	—	—	—	—	—	—	—	89	126	—	—	89	126	—	—	
63	L'Aquila	68	116	—	—	—	—	—	—	—	—	—	68	116	—	—	68	116	—	—	
64	Pescara	52	91	—	—	—	—	—	—	—	—	—	52	91	1	1	52	90	—	—	
65	Teramo	63	103	—	—	—	—	—	—	—	—	—	63	103	—	—	63	103	—	—	
66	Avellino	136	188	—	—	—	—	—	—	—	—	—	136	188	—	—	137	188	1	2	
67	Benevento	73	115	—	—	—	—	—	—	—	—	—	73	115	—	—	73	115	—	—	
68	Caserta	149	203	—	—	—	—	—	—	—	—	—	149	203	—	—	149	203	—	—	
69	Napoli	452	958	1	37	—	—	—	—	—	—	—	453	995	—	—	458	995	4	32	
70	Salerno	180	260	—	—	—	—	—	—	—	—	—	180	260	—	—	184	260	4	8	
71	Bari	222	420	—	—	—	—	—	—	—	—	—	222	420	—	—	227	420	4	17	
72	Brindisi	60	120	—	—	—	—	—	—	—	—	—	60	120	—	—	60	120	—	—	
73	Foggia	124	203	—	—	—	—	—	—	—	—	—	124	203	—	—	126	203	2	2	
74	Lecco	145	224	—	—	1	43	—	—	—	—	—	146	267	1	3	155	264	5	25	
75	Taranto	78	151	—	—	—	—	—	—	—	—	—	78	151	—	—	79	151	1	1	
76	Matera	36	45	—	—	—	—	—	—	—	—	—	36	45	—	—	36	45	—	—	
77	Potenza	101	137	1	3	—	—	—	—	—	—	—	102	140	1	1	106	139	4	5	
78	Catanzaro	167	252	1	7	—	—	—	—	—	—	—	168	259	—	—	178	259	10	30	
79	Cosenza	163	221	1	6	—	—	—	—	—	—	—	165	244	2	10	178	234	13	8	
80	Reggio di Calabria	138	188	—</																	

SEZIONE III — DITTE SECONDO IL NUMERO DI UNITA' LOCALI
 Segue Tav. 30 — *Pubblica amministrazione e istituzioni sociali varie - Servizi sanitari (Ramo 10)*
 B — DITTE INDIVIDUALI

N. d'ordine	PROVINCIE	DITTE CON UNITA' LOCALI										TOTALE									
		fino a 2		da 3 a 5		da 6 a 10		da 11 a 15		da 16 a 20		21 e oltre		ditte	ad-detti	UNITA' LOCALI AMMINISTRAT.		UNITA' LOCALI OPERATIVE			
		ditte	ad-detti	ditte	ad-detti	ditte	ad-detti	ditte	ad-detti	ditte	ad-detti	ditte	ad-detti			TOTALE		riflettenti altra classe			
														N	ad-detti	N	ad-detti	N	ad-detti		
1	Alessandria	132	217	—	—	—	—	—	—	—	—	—	132	217	—	—	134	217	—	—	
2	Asti	66	106	—	—	—	—	—	—	—	—	—	66	106	—	—	66	106	—	—	
3	Cuneo	147	247	—	—	—	—	—	—	—	—	—	147	247	—	—	148	247	—	—	
4	Novara	97	161	—	—	—	—	—	—	—	—	—	97	161	—	—	98	161	—	—	
5	Torino	288	626	—	—	—	—	—	—	—	—	—	288	626	—	—	288	626	—	—	
6	Vercelli	102	161	—	—	—	—	—	—	—	—	—	102	161	—	—	102	161	—	—	
7	Aosta (Valle di)	17	32	—	—	—	—	—	—	—	—	—	17	32	—	—	19	32	—	—	
8	Bergamo	98	196	—	—	—	—	—	—	—	—	—	98	196	—	—	100	196	—	—	
9	Brescia	146	276	—	—	—	—	—	—	—	—	—	146	276	—	—	146	276	—	—	
10	Como	101	190	—	—	—	—	—	—	—	—	—	101	190	—	—	102	190	1	3	
11	Cremona	55	97	—	—	—	—	—	—	—	—	—	55	97	—	—	55	97	—	—	
12	Mantova	82	141	—	—	—	—	—	—	—	—	—	82	141	—	—	82	141	—	—	
13	Milano	346	906	—	—	—	—	—	—	—	—	—	346	906	—	—	346	906	—	—	
14	Pavia	120	228	—	—	—	—	—	—	—	—	—	120	228	—	—	122	228	1	6	
15	Sondrio	21	44	—	—	—	—	—	—	—	—	—	21	44	—	—	23	44	2	5	
16	Varese	69	133	—	—	—	—	—	—	—	—	—	69	133	—	—	69	133	—	—	
17	Bolzano	39	109	—	—	—	—	—	—	—	—	—	39	109	—	—	39	109	—	—	
18	Trento	64	133	—	—	—	—	—	—	—	—	—	64	133	—	—	65	133	—	—	
19	Belluno	35	67	—	—	—	—	—	—	—	—	—	35	67	—	—	36	67	—	—	
20	Padova	160	645	—	—	—	—	—	—	—	—	—	160	645	—	—	164	645	3	4	
21	Rovigo	56	114	—	—	—	—	—	—	—	—	—	56	114	—	—	57	114	—	—	
22	Treviso	101	205	—	—	—	—	—	—	—	—	—	101	205	—	—	101	205	—	—	
23	Venezia	99	230	—	—	—	—	—	—	—	—	—	99	230	—	—	100	230	—	—	
24	Verona	127	258	—	—	—	—	—	—	—	—	—	127	258	—	—	128	258	—	—	
25	Vicenza	119	261	1	24	—	—	—	—	—	—	—	120	285	—	—	123	285	2	9	
26	Gorizia	15	43	—	—	—	—	—	—	—	—	—	15	43	—	—	15	43	—	—	
27	Udine	141	342	—	—	—	—	—	—	—	—	—	141	342	—	—	143	342	1	1	
28	Trieste (Territorio di)	33	160	—	—	—	—	—	—	—	—	—	33	160	—	—	33	160	—	—	
29	Genova	220	485	—	—	—	—	—	—	—	—	—	220	485	1	1	220	484	—	—	
30	Imperia	42	97	—	—	—	—	—	—	—	—	—	42	97	—	—	44	97	2	2	
31	La Spezia	58	118	—	—	—	—	—	—	—	—	—	58	118	—	—	59	118	1	1	
32	Savona	59	118	—	—	—	—	—	—	—	—	—	59	118	—	—	60	118	—	—	
33	Bologna	106	308	—	—	—	—	—	—	—	—	—	106	308	—	—	107	308	—	—	
34	Ferrara	69	142	—	—	—	—	—	—	—	—	—	69	142	—	—	70	142	1	1	
35	Forlì	77	169	—	—	—	—	—	—	—	—	—	77	169	—	—	79	169	—	—	
36	Modena	82	173	—	—	—	—	—	—	—	—	—	82	173	—	—	82	173	—	—	
37	Parma	77	171	—	—	—	—	—	—	—	—	—	77	171	—	—	77	171	—	—	
38	Piacenza	59	115	—	—	—	—	—	—	—	—	—	59	115	—	—	59	115	—	—	
39	Ravenna	55	133	—	—	—	—	—	—	—	—	—	55	133	—	—	57	133	—	—	
40	Reggio nell'Emilia	55	105	—	—	—	—	—	—	—	—	—	55	105	—	—	55	105	—	—	
41	Arezzo	50	102	—	—	—	—	—	—	—	—	—	50	102	—	—	50	102	—	—	
42	Firenze	152	417	1	10	—	—	—	—	—	—	—	153	427	—	—	156	427	1	5	
43	Grosseto	41	111	—	—	—	—	—	—	—	—	—	41	111	—	—	42	111	1	—	
44	Livorno	54	140	—	—	—	—	—	—	—	—	—	54	140	—	—	54	140	—	—	
45	Lucca	53	138	—	—	—	—	—	—	—	—	—	53	138	—	—	55	138	2	7	
46	Massa-Carrara	31	69	—	—	—	—	—	—	—	—	—	31	69	—	—	31	69	—	—	
47	Pisa	70	143	—	—	—	—	—	—	—	—	—	70	143	—	—	72	143	1	1	
48	Pistoia	38	98	—	—	—	—	—	—	—	—	—	38	98	—	—	38	98	—	—	
49	Siena	56	129	—	—	—	—	—	—	—	—	—	56	129	1	4	57	125	1	1	
50	Perugia	92	194	—	—	—	—	—	—	—	—	—	92	194	—	—	92	194	—	—	
51	Terni	41	87	—	—	—	—	—	—	—	—	—	41	87	—	—	43	87	1	3	
52	Ancona	66	136	—	—	—	—	—	—	—	—	—	66	136	—	—	66	136	—	—	
53	Ascoli Piceno	64	126	—	—	—	—	—	—	—	—	—	64	126	—	—	67	126	2	2	
54	Macerata	70	132	—	—	—	—	—	—	—	—	—	70	132	—	—	70	132	—	—	
55	Pesaro e Urbino	69	122	—	—	—	—	—	—	—	—	—	69	122	—	—	70	122	—	—	
56	Frosinone	78	114	—	—	—	—	—	—	—	—	—	78	114	—	—	78	114	—	—	
57	Latina	41	75	—	—	—	—	—	—	—	—	—	41	75	—	—	42	75	1	3	
58	Rieti	26	37	—	—	—	—	—	—	—	—	—	26	37	—	—	26	37	—	—	
59	Roma	278	988	—	—	—	—	—	—	—	—	—	278	988	—	—	279	988	—	—	
60	Viterbo	54	87	—	—	—	—	—	—	—	—	—	54	87	—	—	54	87	—	—	
61	Campobasso	89	116	—	—	—	—	—	—	—	—	—	89	116	—	—	89	116	—	—	
62	Chieti	84	113	—	—	—	—	—	—	—	—	—	84	113	—	—	84	113	—	—	
63	L'Aquila	67	112	—	—	—	—	—	—	—	—	—	67	112	—	—	67	112	—	—	
64	Pescara	51	89	—	—	—	—	—	—	—	—	—	51	89	—	—	51	89	—	—	
65	Teramo	61	97	—	—	—	—	—	—	—	—	—	61	97	—	—	61	97	—	—	
66	Avellino	134	182	—	—	—	—	—	—	—	—	—	134	182	—	—	135	182	1	2	
67	Benevento	67	92	—	—	—	—	—	—	—	—	—	67	92	—	—	67	92	—	—	
68	Caserta	141	181	—	—	—	—	—	—	—	—	—	141	181	—	—	141	181	—	—	
69	Napoli	406	750	—	—	—	—	—	—	—	—	—	406	750	—	—	407	750	1	3	
70	Salerno	176	251	—	—	—	—	—	—	—	—	—	176	251	—	—	179	251	3	8	
71	Bari	217	403	—	—	—	—	—	—	—	—	—	217	403	—	—	222	403	4	17	
72	Brindisi	55	98	—	—	—	—	—	—	—	—	—	55	98	—	—	55	98	—	—	
73	Foggia	118	183	—	—	—	—	—	—	—	—	—	118	183	—	—	120	183	2	2	
74	Lecce	138	202	—	—	—	—	—	—	—	—	—	138	202	—	—	142	202	3	1	
75	Taranto	74	142	—	—	—	—	—	—	—	—	—	74	142	—	—	75	142	1	1	
76	Matera	34	42	—	—	—	—	—	—	—	—	—	34	42	—	—	34	42	—	—	
77	Potenza	93	114	—	—	—	—	—	—	—	—	—	93	114	—	—	94	114	1	3	
78	Catanzaro	163	234	1	7	—	—	—	—	—	—	—	164	241	—	—	174	241	10	30	
79	Cosenza	162	219	1	6	—	—	—	—	—	—	—	163	225	—	—	167	225	4	6	
80	Reggio di Calabria	136	180	—	—	—	—	—	—	—	—	—	136								

SEZIONE IV — DITTE SECONDO LA DIFFUSIONE TERRITORIALE

Tav. 31 — Totale rami di attività economica

A — TOTALE DITTE

N. d'ordine	PROVINCIE	DITTE A DIFFUSIONE								TOTALE		
		COMUNALE		PROVINCIALE		REGIONALE		NAZIONALE		ditte	addetti	
		N	addetti	N	addetti	N	addetti	N	addetti		N	alle unità locali della prov. sede della ditta
1	Alessandria	19.813	57.319	65	1.690	22	1.123	58	7.769	19.958	67.901	65.372
2	Asti	9.318	23.694	22	506	25	365	9	614	9.374	25.179	24.852
3	Cunco	23.476	51.927	162	3.449	38	1.583	16	1.557	23.692	58.516	57.775
4	Novara	17.574	60.391	138	5.806	16	737	49	18.457	17.777	85.391	78.701
5	Torino	60.694	255.151	391	29.095	87	8.130	236	199.807	61.408	492.183	426.243
6	Vercelli	16.591	72.380	101	6.541	30	3.511	24	7.459	16.746	89.891	88.020
7	Aosta (Valle di)	3.150	7.478	44	1.316	2	16	8	181	3.204	8.991	8.927
8	Bergamo	20.073	64.866	182	13.163	52	5.850	33	13.706	20.340	97.585	90.011
9	Brescia	28.134	82.371	172	13.456	58	8.340	36	4.359	28.400	108.526	106.146
10	Como	22.754	103.054	204	15.861	84	12.369	48	9.991	23.090	141.275	135.740
11	Cremona	14.157	36.416	61	1.192	19	1.889	13	2.352	14.250	41.849	41.315
12	Mantova	17.147	39.961	65	2.031	8	587	13	577	17.233	43.156	42.888
13	Milano	102.067	543.132	651	52.659	552	110.199	1.142	559.582	104.412	1.265.572	844.544
14	Pavia	23.131	74.168	115	2.128	18	2.479	27	3.292	23.291	82.067	80.931
15	Sondrio	4.266	9.839	62	1.971	13	772	1	167	4.342	12.749	12.474
16	Varese	18.008	96.639	162	10.423	78	16.493	38	10.789	18.286	134.344	123.332
17	Bolzano	12.275	36.193	144	5.288	21	619	23	1.614	12.463	43.714	42.816
18	Trento	14.209	36.991	132	5.188	29	1.613	20	1.276	14.390	45.068	44.344
19	Belluno	7.199	18.411	81	2.005	17	346	21	2.870	7.318	23.632	22.310
20	Padova	19.396	60.784	88	3.060	71	4.189	51	9.353	19.606	77.386	70.940
21	Rovigo	9.970	24.099	40	1.036	6	246	9	131	10.025	25.512	25.386
22	Treviso	16.419	52.769	112	6.219	47	1.645	45	3.837	16.623	64.470	63.100
23	Venezia	17.507	65.830	91	3.197	42	2.675	60	22.234	17.700	93.936	82.100
24	Verona	21.242	60.783	104	3.993	23	1.063	64	10.995	21.433	76.834	71.425
25	Vicenza	18.722	66.439	122	8.957	25	1.115	25	11.763	18.894	88.274	81.980
26	Gorizia	4.288	11.996	33	604	18	705	4	356	14.115	13.552	13.552
27	Udine	21.641	61.347	193	9.251	14	644	42	3.928	21.890	75.170	74.110
28	Trieste (Territorio di)	11.038	48.229	43	5.254	38	2.398	64	23.087	11.183	78.968	64.762
29	Genova	36.783	138.340	171	10.797	45	6.121	275	129.574	37.274	284.832	208.160
30	Imperia	8.334	20.084	50	943	8	74	13	1.110	8.405	22.211	21.958
31	La Spezia	7.605	22.084	38	1.175	3	15	20	1.548	7.666	24.822	24.298
32	Savona	9.926	27.611	71	2.153	19	699	25	2.413	10.041	32.876	32.035
33	Bologna	27.566	94.047	171	5.738	65	2.964	100	12.042	27.902	114.791	108.785
34	Ferrara	12.947	34.984	38	1.805	16	672	15	1.400	13.016	38.861	38.069
35	Forlì	17.220	40.172	61	2.075	14	545	19	1.030	17.314	43.822	43.319
36	Modena	17.004	48.961	106	3.857	29	1.604	38	3.226	17.177	57.648	55.947
37	Parma	14.888	38.560	64	2.686	21	718	33	4.050	15.006	46.014	43.830
38	Piacenza	10.720	27.453	125	2.910	8	103	37	3.139	10.890	33.605	32.490
39	Ravenna	10.466	24.913	50	1.500	20	1.272	7	2.509	10.543	30.194	29.004
40	Reggio nell'Emilia	14.002	36.269	52	1.239	22	797	35	4.330	14.111	42.635	41.651
41	Arezzo	9.828	24.978	65	1.218	12	353	13	821	9.918	27.370	27.242
42	Firenze	32.079	122.158	203	10.000	118	11.996	103	26.016	32.503	170.170	150.590
43	Grosseto	7.151	15.217	22	497	3	72	4	86	7.180	15.872	15.835
44	Livorno	9.318	27.660	40	1.365	29	1.307	14	5.187	9.401	35.519	33.520
45	Lucca	12.903	33.621	102	2.953	23	1.677	14	1.495	13.042	39.746	38.712
46	Massa-Carrara	6.479	18.341	22	441	6	304	7	240	6.514	19.326	19.056
47	Pisa	12.698	32.715	73	1.370	34	1.586	9	1.116	12.814	36.787	35.646
48	Pistoia	8.557	23.331	34	794	24	2.101	14	695	8.629	26.921	26.477
49	Siena	8.883	22.584	71	1.385	22	1.016	9	4.133	8.985	29.118	26.034
50	Perugia	14.995	37.546	65	2.413	13	456	20	3.703	15.093	44.118	42.647
51	Terni	6.296	15.139	30	678	5	362	11	792	6.342	16.971	16.788
52	Ancona	13.334	34.948	127	3.866	29	724	30	1.959	13.520	41.497	40.138
53	Ascoli Piceno	10.293	22.103	96	1.499	7	660	12	212	10.408	24.474	24.034
54	Macerata	9.534	22.516	51	974	9	251	4	439	9.598	24.180	24.089
55	Pesaro e Urbino	8.716	19.394	56	1.987	14	338	17	1.120	8.803	22.839	21.930
56	Frosinone	10.441	21.411	57	1.980	5	65	2	470	10.505	23.926	23.772
57	Latina	6.629	14.629	47	1.346	5	74	2	20	6.683	16.069	16.037
58	Rieti	5.108	9.593	14	311	2	22	1	138	5.125	10.064	10.036
59	Roma	54.572	214.184	136	4.514	91	9.988	491	498.512	55.290	727.198	305.867
60	Viterbo	8.709	19.175	29	633	7	98	6	406	8.751	20.312	20.053
61	Campobasso	11.534	20.119	43	915	—	—	4	216	11.581	21.250	21.183
62	Chieti	10.842	21.413	86	2.126	7	487	2	77	10.937	24.103	23.862
63	L'Aquila	9.448	18.159	52	1.020	8	379	7	72	9.515	19.630	19.494
64	Pescara	6.533	16.359	44	601	24	354	7	554	6.608	17.868	17.435
65	Teramo	7.583	14.843	47	691	5	89	8	131	7.643	15.754	15.662
66	Avellino	12.949	23.644	38	608	4	78	5	109	12.996	24.439	24.352
67	Benevento	8.568	14.526	24	276	14	817	6	468	8.612	16.087	15.155
68	Caserta	15.695	28.708	59	1.220	6	91	3	101	15.763	30.120	29.966
69	Napoli	51.756	163.640	170	7.568	91	15.300	113	30.506	52.130	217.014	196.859
70	Salerno	24.941	54.437	106	1.759	15	382	19	2.058	25.081	58.636	57.593
71	Bari	29.862	68.200	91	4.673	29	1.015	29	4.947	30.011	78.835	76.569
72	Brindisi	8.387	17.267	15	403	3	72	3	29	8.408	17.771	17.745
73	Foggia	16.531	34.888	40	1.656	1	6	7	553	16.579	37.103	37.078
74	Lecce	16.828	37.651	71	2.324	10	231	3	59	16.912	40.265	40.145
75	Taranto	10.118	20.822	30	1.020	13	505	5	327	10.166	22.674	22.276
76	Matera	4.770	8.806	21	604	—	—	—	—	4.791	9.410	9.410
77	Potenza	12.010	20.930	49	1.561	1	115	10	854	12.070	23.460	23.171
78	Catanzaro	18.719	33.028	72	1.449	9	1.481	4	133	18.804	36.091	35.439
79	Cosenza	16.777	31.927	73	2.513	5	926	7	310	16.862	35.676	35.205
80	Reggio di Calabria	15.831	30.363	77	2.268	11	443	13	643	15.932	33.717	32.949
81	Agrigento	13.399	26.039	45	1.064	2	23	1	2	13.447	27.128	27.106
82	Caltanissetta	7.438	14.939	17	351	3	165	—	—	7.458	15.455	15.318
83	Catania	24.816	53.353	65	2.058	29	2.348	7	954	24.917	58.713	57.049
84	Enna	5.468	11.910	15	214	3	93	—	—	5.486	12.217	12.186
85	Messina	20.334	44.085	66	2.291	21	1.012	16	647	20.437	48.035	47.063
86	Palermo	26.453	62.375	36	1.558	31	8.122	15	8.713	26.535	80.768	69.346
87	Ragusa	7.521	14.268	14	560	5	279	—	—	7.540	15.107	14.976
88	Siracusa	9.010	17.248	22	529	6	163	2	9	9.040	17.949	17.862
89	Trapani	13.056	25.367	36	686	9	315	4	331	13.105	26.699	26.475
90	Cagliari	17.753	38.443	89	14.212	27	1.847	6	1.274	17.875	55.776	54.982
91	Nuoro	6.439	11.337	17	341	13	271	—	—	6.469	11.949	11.876
92	Sassari	10.107	22.176	50	1.038	21	997	6	140	10.184	24.351	24.109
	ITALIA	1.489.719	4.448.648	7.797	352.598	2.607	279.246	3.904	1.700.600	1.504.027	6.781.092	5.612.041

SEZIONE IV — DITTE SECONDO LA DIFFUSIONE TERRITORIALE
 Segue Tav. 31 — Totale rami di attività economica
 B — DITTE INDIVIDUALI

N. d'ordine	PROVINCIE	DITTE A DIFFUSIONE								TOTALE		
		COMUNALE		PROVINCIALE		REGIONALE		NAZIONALE		ditte	addetti	
		N	addetti	N	addetti	N	addetti	N	addetti		N	alle unità locali della prov. sede della ditta
1	Alessandria	17.860	38.072	38	351	8	178	25	928	17.931	39.529	39.214
2	Asti	8.672	16.390	16	183	16	181	4	42	8.708	16.796	16.712
3	Cuneo	21.684	41.706	110	1.563	17	319	5	263	21.816	43.851	43.592
4	Novara	15.532	34.692	87	2.023	10	56	10	762	15.639	37.533	37.383
5	Torino	53.947	141.403	192	3.530	29	904	43	2.917	54.211	148.754	147.473
6	Vercelli	14.627	30.613	52	893	13	329	10	339	14.702	32.174	31.965
7	Aosta (Valle di)	2.896	6.003	33	783	1	5	5	66	2.935	6.857	6.820
8	Bergamo	18.213	41.550	105	2.311	12	640	11	550	18.341	45.051	44.512
9	Brescia	25.498	53.054	92	1.117	22	259	13	840	25.625	55.270	54.726
10	Como	19.646	57.677	108	2.739	29	1.435	10	673	19.793	62.524	61.952
11	Cremona	12.909	25.387	39	455	5	38	1	39	12.954	25.919	25.861
12	Mantova	15.698	28.687	35	322	4	43	5	213	15.742	29.265	29.108
13	Milano	83.328	252.972	211	5.649	101	4.428	128	13.008	83.768	276.057	264.648
14	Pavia	20.893	45.216	76	591	4	241	13	234	20.986	46.282	46.176
15	Sondrio	3.862	7.793	42	1.400	6	173	1	167	3.911	9.533	9.360
16	Varese	15.117	42.775	82	1.391	25	1.081	11	425	15.235	45.672	45.116
17	Bolzano	11.465	27.860	88	2.092	8	147	11	491	11.572	30.590	30.269
18	Trento	12.333	26.366	77	1.704	15	577	6	267	12.431	28.914	28.632
19	Belluno	6.398	13.481	49	902	6	64	8	641	6.461	15.088	14.584
20	Padova	17.930	43.074	59	1.369	21	731	16	983	18.026	46.157	45.396
21	Rovigo	9.284	18.755	19	222	3	156	5	82	9.311	19.215	19.135
22	Treviso	15.192	36.212	58	941	27	838	22	1.751	15.299	39.742	39.022
23	Venezia	15.827	41.398	47	694	20	451	13	938	15.907	43.481	42.614
24	Verona	19.309	42.468	56	1.384	8	261	17	3.248	19.390	47.361	44.404
25	Vicenza	16.975	46.501	67	2.109	20	1.029	6	443	17.068	50.082	49.501
26	Gorizia	3.956	8.275	23	379	8	200	10	240	3.997	9.094	8.861
27	Udine	19.701	43.959	100	2.877	9	147	13	719	19.823	47.702	47.347
28	Trieste (Territorio di)	9.613	26.672	16	720	5	215	9	246	9.643	27.853	27.667
29	Genova	31.639	71.823	74	1.034	6	123	39	2.355	31.758	75.335	74.111
30	Imperia	7.574	15.110	32	514	5	37	3	45	7.614	15.706	15.656
31	La Spezia	6.816	13.591	17	351	2	11	9	477	6.844	14.430	14.174
32	Savona	8.954	18.240	44	499	8	57	9	472	9.015	19.268	18.987
33	Bologna	24.556	55.438	85	1.893	21	731	25	1.343	24.687	59.405	58.307
34	Ferrara	11.819	24.170	23	575	8	157	4	97	11.854	24.999	24.910
35	Forlì	15.635	29.282	32	352	4	154	6	174	15.677	29.962	29.886
36	Modena	15.426	32.012	58	1.242	13	319	19	855	15.516	34.428	34.105
37	Parma	13.414	26.587	27	351	9	270	13	407	13.463	27.615	27.275
38	Piacenza	9.674	20.432	74	484	5	31	12	230	9.765	21.177	21.084
39	Ravenna	9.392	16.318	19	183	13	265	3	131	9.427	16.897	16.703
40	Reggio nell'Emilia	12.539	22.874	26	251	8	70	5	22	12.578	23.217	23.187
41	Arezzo	8.964	16.466	35	377	5	31	11	218	9.015	17.092	17.009
42	Firenze	27.278	68.195	91	1.326	41	992	22	729	27.432	71.242	70.449
43	Grosseto	6.355	11.148	10	57	2	15	2	52	6.369	11.272	11.244
44	Livorno	8.286	16.569	23	322	8	195	3	104	8.320	17.190	17.053
45	Lucca	11.594	23.653	60	714	8	140	5	234	11.667	24.741	24.592
46	Massa-Carrara	5.875	12.691	12	163	4	121	4	176	5.895	13.151	13.042
47	Pisa	11.207	21.751	39	272	15	264	3	745	11.264	23.032	22.275
48	Pistoia	7.690	16.198	18	196	9	99	7	64	7.724	16.557	16.485
49	Siena	7.885	14.968	38	391	9	186	5	210	7.937	15.755	15.518
50	Perugia	13.697	26.957	44	442	7	38	9	870	13.757	28.307	28.265
51	Terni	5.777	11.477	17	162	3	53	5	50	5.802	11.742	11.663
52	Ancona	12.080	23.471	61	731	11	261	13	491	12.165	24.954	24.548
53	Ascoli Piceno	9.396	17.133	51	354	4	69	2	14	9.453	17.550	17.550
54	Macerata	8.742	16.256	28	429	6	52	1	8	8.777	16.745	16.722
55	Pesaro e Urbino	7.909	14.568	26	720	8	139	10	291	7.953	15.718	15.454
56	Frosinone	9.789	17.816	39	1.372	5	65	1	40	9.834	19.293	19.237
57	Latina	6.238	12.006	26	626	4	60	1	4	6.269	12.696	12.680
58	Rieti	4.822	8.157	9	107	2	22	—	—	4.833	8.286	8.275
59	Roma	48.322	131.648	62	1.695	35	1.459	72	5.241	48.491	140.043	135.379
60	Viterbo	7.814	14.008	17	162	5	63	1	11	7.837	14.244	14.226
61	Campobasso	10.893	17.315	28	600	—	—	1	90	10.922	18.005	18.004
62	Chieti	10.129	17.656	57	1.137	5	298	1	2	10.192	19.093	19.020
63	L'Aquila	9.086	15.736	42	756	5	159	5	53	9.138	16.704	16.615
64	Pescara	6.077	12.420	32	356	15	163	3	128	6.127	13.067	12.941
65	Teramo	7.214	12.871	34	445	4	79	7	77	7.259	13.472	13.413
66	Avellino	12.520	20.589	30	372	3	22	4	84	12.557	21.067	21.037
67	Benevento	8.252	13.223	19	158	9	179	4	112	8.284	13.672	13.501
68	Caserta	15.384	25.217	49	833	3	89	3	101	15.441	26.240	26.087
69	Napoli	48.869	111.387	105	1.783	58	1.757	51	3.846	49.083	118.773	116.015
70	Salerno	23.968	43.693	83	1.288	13	324	14	648	24.078	45.953	45.366
71	Bari	28.407	55.292	57	1.240	15	487	15	874	28.494	57.893	57.302
72	Brindisi	8.094	14.411	6	61	1	56	—	—	8.101	14.528	14.514
73	Foggia	15.660	29.834	27	977	—	—	4	32	15.691	30.843	30.829
74	Lecce	15.969	30.778	49	1.058	6	139	—	—	16.024	31.975	31.944
75	Taranto	9.723	18.166	19	542	10	313	2	24	9.754	19.045	18.929
76	Matera	4.455	7.515	14	296	—	—	—	—	4.469	7.811	7.811
77	Potenza	11.418	18.654	39	1.338	—	—	5	97	11.462	20.089	20.021
78	Catanzaro	17.947	29.142	51	861	5	134	1	52	18.004	30.189	30.084
79	Cosenza	15.942	27.343	46	1.502	4	249	4	249	15.992	29.094	28.945
80	Reggio di Calabria	15.233	26.695	59	1.695	9	400	8	435	15.309	29.225	28.549
81	Agri	12.707	19.681	28	515	2	23	—	—	12.737	20.219	20.198
82	Caltanissetta	7.073	12.049	13	239	3	165	—	—	7.089	12.453	12.316
83	Catania	23.522	44.026	54	1.431	9	550	2	13	23.587	46.020	45.848
84	Enna	5.128	9.654	7	116	2	83	—	—	5.137	9.853	9.831
85	Messina	19.274	35.732	45	1.010	17	525	7	204	19.343	37.471	37.068
86	Palermo	24.843	46.320	18	479	7	212	5	260	24.873	47.097	47.097
87	Ragusa	7.146	11.948	7	273	3	252	—	—	7.156	12.473	12.347
88	Siracusa	8.526	14.189	15	365	2	112	9	8.545	14.675	14.593	
89	Trapani	12.253	20.259	21	254	3	25	1	130	12.278	20.668	20.535
90	Cagliari	16.668	30.960	55	1.170	20	1.197	2	109	16.745	33.436	33.040
91	Nuoro	6.080	9.937	11	223	7	176	—	—	6.098	10.336	10.283
92	Sassari	9.355	17.668	29	720	12	408	2	42	9.398	18.838	18.780
	ITALIA	1 353.338	2.900.384	4.343	83.134	995	30.002	908	55.346	1359.584	3.068.866	3.024.964

SEZIONE IV — DITTE SECONDO LA DIFFUSIONE TERRITORIALE

TAV. 32 — Industrie estrattive (Ramo 2)

A — TOTALE DITTE

N. d'ordine	PROVINCIE	DITTE A DIFFUSIONE								TOTALE		
		COMUNALE		PROVINCIALE		REGIONALE		NAZIONALE		ditte	addetti	
		N	addetti	N	addetti	N	addetti	N	addetti		N	alle unità locali della prov. sede della ditta
1	Alessandria	53	413	4	69	2	280	2	34	61	796	705
2	Asti	15	152	1	55	—	—	—	—	16	207	207
3	Cuneo	93	386	5	213	—	—	1	31	99	630	600
4	Novara	64	582	10	185	—	—	—	—	74	767	767
5	Torino	106	1.467	9	235	2	63	8	5.239	125	7.004	3.117
6	Vercelli	40	223	3	138	—	—	—	—	43	361	361
7	Aosta (Valle di)	19	129	4	58	—	—	—	—	23	187	187
8	Bergamo	90	501	15	242	1	66	2	250	108	1.059	941
9	Brescia	104	369	5	195	1	17	2	196	112	777	658
10	Como	78	341	7	161	—	—	—	—	85	502	502
11	Cremona	43	125	—	—	—	—	—	—	43	125	125
12	Mantova	38	119	4	56	—	—	—	—	42	175	175
13	Milano	125	1.410	9	248	6	1.008	23	5.254	163	7.920	1.904
14	Pavia	43	217	—	—	—	—	—	—	43	217	217
15	Sondrio	31	353	3	88	—	—	—	—	34	441	441
16	Varese	59	220	3	60	—	—	—	—	62	280	280
17	Bolzano	26	140	2	38	—	—	—	—	28	178	178
18	Trento	69	412	8	167	2	36	2	129	81	744	674
19	Belluno	31	209	4	57	—	—	—	—	35	266	266
20	Padova	65	417	8	448	9	238	—	—	82	1.103	878
21	Rovigo	39	371	2	29	—	—	1	15	42	415	401
22	Treviso	70	228	3	33	1	118	—	—	74	379	378
23	Venezia	8	146	1	6	1	22	2	78	12	252	158
24	Verona	129	480	6	270	1	10	1	40	137	800	792
25	Vicenza	76	473	11	513	3	72	1	22	91	1.080	1.047
26	Gorizia	44	95	1	18	—	—	—	—	45	113	113
27	Udine	95	232	1	110	—	—	—	—	96	342	342
28	Trieste (Territorio di)	22	186	8	580	—	—	1	18	31	784	770
29	Genova	97	701	13	405	1	24	8	5.642	119	6.772	1.478
30	Imperia	13	65	—	—	—	—	—	—	13	65	65
31	La Spezia	27	145	3	66	—	—	2	—	32	781	607
32	Savona	25	323	3	56	—	—	2	31	30	410	391
33	Bologna	65	307	6	182	2	18	6	291	79	798	507
34	Ferrara	10	60	1	19	—	—	2	65	13	144	121
35	Forlì	54	202	—	—	—	—	—	—	54	202	202
36	Modena	75	219	1	16	—	—	1	11	77	246	239
37	Parma	41	163	1	1.099	—	—	—	—	42	1.262	1.262
38	Piacenza	21	90	2	105	—	—	—	—	23	195	195
39	Ravenna	26	102	1	5	1	7	—	—	28	114	108
40	Reggio nell'Emilia	17	62	1	37	1	32	—	—	19	131	131
41	Arezzo	43	2.031	1	4	—	—	—	—	44	2.035	2.035
42	Firenze	86	423	1	37	7	777	2	302	96	1.539	651
43	Grosseto	34	238	—	—	1	57	—	—	35	295	292
44	Livorno	23	213	3	83	1	91	—	—	27	387	385
45	Lucca	93	1.107	5	218	1	158	2	100	101	1.583	1.402
46	Massa-Carrara	158	2.661	—	—	2	174	3	66	163	2.901	2.714
47	Pisa	52	304	3	153	—	—	—	—	55	457	457
48	Pistoia	19	101	—	—	—	—	—	—	19	101	101
49	Siena	77	940	3	153	—	—	1	101	81	1.194	1.192
50	Perugia	37	237	1	403	—	—	1	3	39	643	641
51	Terni	34	110	1	8	—	—	1	6	36	124	120
52	Ancona	28	194	—	—	—	—	—	—	28	194	194
53	Ascoli Piceno	30	70	—	—	—	—	—	—	30	70	70
54	Macerata	30	93	—	—	—	—	—	—	30	93	93
55	Pesaro e Urbino	20	101	1	31	—	—	—	—	21	132	132
56	Frosinone	33	118	1	10	—	—	—	—	34	128	128
57	Latina	31	189	—	—	—	—	—	—	31	189	189
58	Rieti	8	39	—	—	—	—	—	—	8	39	39
59	Roma	202	1.639	12	377	5	300	25	10.134	244	12.450	2.519
60	Viterbo	56	285	3	124	1	13	1	83	61	505	413
61	Campobasso	50	117	—	—	—	—	—	—	50	117	117
62	Chieti	36	130	—	—	—	—	—	—	36	130	130
63	L'Aquila	34	93	—	—	—	—	—	—	34	93	93
64	Pescara	25	103	—	—	—	—	—	—	25	103	103
65	Teramo	5	9	—	—	—	—	—	—	5	9	9
66	Avellino	51	242	2	24	—	—	—	—	53	266	266
67	Benevento	24	56	—	—	2	622	—	—	26	678	77
68	Caserta	91	327	3	237	—	—	—	—	94	564	564
69	Napoli	102	687	9	162	2	211	—	—	113	1.060	854
70	Salerno	68	301	4	34	—	—	1	91	73	426	336
71	Bari	200	810	—	—	—	—	—	—	200	810	810
72	Brindisi	20	154	—	—	—	—	—	—	20	154	154
73	Foggia	119	444	2	98	—	—	—	—	121	542	542
74	Lecce	259	756	2	50	—	—	—	—	261	806	806
75	Taranto	191	449	1	17	—	—	—	—	192	466	466
76	Matera	24	60	—	—	—	—	—	—	24	60	60
77	Potenza	31	70	—	—	—	—	—	—	31	70	70
78	Catanzaro	42	326	1	138	—	—	—	—	43	464	464
79	Cosenza	22	74	—	—	—	—	—	—	22	74	74
80	Reggio di Calabria	22	103	—	—	—	—	—	—	22	103	103
81	Agrigento	149	1.927	11	407	1	13	—	—	161	2.347	2.335
82	Caltanissetta	79	1.014	1	61	—	—	—	—	80	1.075	1.075
83	Catania	122	359	1	4	2	180	—	—	125	543	365
84	Enna	79	1.663	5	19	1	10	—	—	85	1.692	1.683
85	Messina	97	466	—	—	—	—	—	—	97	466	466
86	Palermo	96	764	—	—	9	4.450	—	—	105	5.214	798
87	Ragusa	90	610	—	—	—	—	—	—	90	610	610
88	Siracusa	47	111	—	—	—	—	—	—	47	111	111
89	Trapani	203	540	8	145	—	—	—	—	211	685	685
90	Cagliari	67	1.347	4	10.862	1	23	—	—	72	12.232	12.219
91	Nuoro	39	274	—	—	—	—	—	—	39	274	274
92	Sassari	40	108	—	—	—	—	—	—	40	108	108
	ITALIA	5.784	38.422	258	20.121	70	9.090	104	28.802	6.195	96.435	63.084

SEZIONE IV — DITTE SECONDO LA DIFFUSIONE TERRITORIALE

Segue Tav. 32 — Industrie estrattive (Ramo 2)

B — DITTE INDIVIDUALI

N. d'ordine	PROVINCIE	DITTE A DIFFUSIONE								TOTALE		
		COMUNALE		PROVINCIALE		REGIONALE		NAZIONALE		ditte	addetti	
		N	addetti	N	addetti	N	addetti	N	addetti		N	alle unità locali della prov. sede della ditta
1	Alessandria	29	112	2	8	—	—	1	14	32	134	129
2	Asti	11	53	1	55	—	—	—	—	12	108	108
3	Cuneo	64	161	1	1	—	—	—	—	65	162	162
4	Novara	38	212	6	104	—	—	—	—	44	316	316
5	Torino	72	304	2	47	1	57	1	2	76	410	353
6	Vercelli	20	70	2	97	—	—	—	—	22	167	167
7	Aosta (Valle di)	14	109	3	38	—	—	—	—	17	147	147
8	Bergamo	67	218	7	91	—	—	—	—	74	309	309
9	Brescia	89	262	2	9	—	—	—	—	92	432	352
10	Como	60	197	3	24	—	—	1	161	63	221	221
11	Cremona	30	64	—	—	—	—	—	—	30	64	64
12	Mantova	21	52	2	11	—	—	—	—	23	63	63
13	Milano	66	256	1	7	—	—	1	81	68	344	264
14	Pavia	30	120	—	—	—	—	—	—	30	120	120
15	Sondrio	18	163	2	28	—	—	—	—	20	191	191
16	Varese	46	127	2	24	—	—	—	—	48	151	151
17	Bolzano	24	138	1	12	—	—	—	—	25	150	150
18	Trento	40	131	5	102	1	33	1	11	47	277	258
19	Belluno	21	58	1	3	—	—	—	—	22	61	61
20	Padova	49	224	6	209	1	73	—	—	56	506	434
21	Rovigo	13	66	—	—	—	—	—	—	13	66	66
22	Treviso	49	128	2	19	1	118	—	—	52	265	264
23	Venezia	5	33	—	—	—	—	—	—	5	33	33
24	Verona	91	242	3	33	—	—	1	40	95	315	315
25	Vicenza	52	127	5	53	2	68	—	—	59	248	231
26	Gorizia	37	68	1	18	—	—	—	—	38	86	86
27	Udine	73	155	1	110	—	—	—	—	74	265	265
28	Trieste (Territorio di)	10	52	1	179	—	—	—	—	11	231	231
29	Genova	48	335	4	77	—	—	—	—	52	412	412
30	Imperia	9	36	—	—	—	—	—	—	9	36	36
31	La Spezia	19	90	1	7	—	—	—	—	21	118	102
32	Savona	14	54	1	3	—	—	1	10	16	67	58
33	Bologna	57	107	1	20	—	—	1	48	59	175	128
34	Ferrara	6	37	1	19	—	—	—	—	7	56	56
35	Forlì	39	67	—	—	—	—	—	—	39	67	67
36	Modena	65	119	—	—	—	—	—	—	65	119	119
37	Parma	33	74	—	—	—	—	—	—	33	74	74
38	Piacenza	12	38	1	5	—	—	—	—	13	43	43
39	Ravenna	12	32	—	—	—	—	—	—	12	32	32
40	Reggio nell'Emilia	12	23	1	37	—	—	—	—	13	60	60
41	Arezzo	31	91	—	—	—	—	—	—	31	91	91
42	Firenze	57	186	—	—	—	—	—	—	57	186	186
43	Grosseto	22	47	—	—	—	—	—	—	22	47	47
44	Livorno	16	30	3	83	—	—	—	—	19	113	113
45	Lucca	56	533	2	99	—	—	2	100	60	732	704
46	Massa-Carrara	119	895	—	—	1	22	1	17	121	934	898
47	Pisa	28	84	1	51	—	—	—	—	29	135	135
48	Pistoia	14	43	—	—	—	—	—	—	14	43	43
49	Siena	48	154	—	—	—	—	—	—	48	154	154
50	Perugia	23	123	—	—	—	—	1	3	24	126	124
51	Terni	28	59	1	8	—	—	—	—	29	67	67
52	Ancona	14	80	—	—	—	—	—	—	14	80	80
53	Ascoli Piceno	22	45	—	—	—	—	—	—	22	45	45
54	Macerata	22	61	—	—	—	—	—	—	22	61	61
55	Pesaro e Urbino	10	27	—	—	—	—	—	—	10	27	27
56	Frosinone	22	73	—	—	—	—	—	—	22	73	73
57	Latina	22	139	—	—	—	—	—	—	22	139	139
58	Rieti	6	27	—	—	—	—	—	—	6	27	27
59	Roma	151	742	3	220	1	5	2	219	157	1.186	1.084
60	Viterbo	38	145	1	34	—	—	—	—	39	179	179
61	Campobasso	45	90	—	—	—	—	—	—	45	90	90
62	Chieti	27	83	—	—	—	—	—	—	27	83	83
63	L'Aquila	29	72	—	—	—	—	—	—	29	72	72
64	Pescara	20	64	—	—	—	—	—	—	20	64	64
65	Teramo	3	5	—	—	—	—	—	—	3	5	5
66	Avellino	46	187	1	5	—	—	—	—	47	192	192
67	Benevento	22	51	—	—	—	—	—	—	22	51	51
68	Caserta	84	290	2	13	—	—	—	—	86	303	303
69	Napoli	94	588	7	131	1	39	—	—	102	758	720
70	Salerno	61	271	3	27	—	—	—	—	65	389	299
71	Bari	178	702	—	—	—	—	—	—	178	702	702
72	Brindisi	17	62	—	—	—	—	—	—	17	62	62
73	Foggia	64	214	—	—	—	—	—	—	64	214	214
74	Lecce	242	589	1	13	—	—	—	—	243	602	602
75	Taranto	187	413	1	17	—	—	—	—	188	430	430
76	Matera	21	51	—	—	—	—	—	—	21	51	51
77	Potenza	29	58	—	—	—	—	—	—	29	58	58
78	Catanzaro	39	318	—	—	—	—	—	—	39	318	318
79	Cosenza	21	68	—	—	—	—	—	—	21	68	68
80	Reggio di Calabria	20	83	—	—	—	—	—	—	20	83	83
81	Agrigento	104	365	1	6	1	13	—	—	106	384	372
82	Caltanissetta	56	342	1	61	—	—	—	—	57	403	403
83	Catania	109	288	1	4	—	—	—	—	110	292	292
84	Enna	47	799	1	3	—	—	—	—	48	802	802
85	Messina	94	456	—	—	—	—	—	—	94	456	456
86	Palermo	65	216	—	—	1	80	—	—	66	296	217
87	Ragusa	64	156	—	—	—	—	—	—	64	156	156
88	Siracusa	39	67	—	—	—	—	—	—	39	67	67
89	Trapani	162	321	4	39	—	—	—	—	166	360	360
90	Cagliari	38	156	1	23	1	23	—	—	40	202	189
91	Nuoro	30	36	—	—	—	—	—	—	30	36	36
92	Sassari	34	58	—	—	—	—	—	—	34	58	58
	ITALIA	4.305	16.017	107	2.287	12	531	16	818	4.440	19.653	18.850

SEZIONE IV — DITTE SECONDO LA DIFFUSIONE TERRITORIALE

TAV. 32.1 — Estrazione di minerali metalliferi (Classe 2.01)

A — TOTALE DITTE

N. d'ordine	PROVINCIE	DITTE A DIFFUSIONE								TOTALE		
		COMUNALE		PROVINCIALE		REGIONALE		NAZIONALE		ditte	addetti	
		N	addetti	N	addetti	N	addetti	N	addetti		N	alle unità locali della prov. sede della ditta
1	Alessandria											
2	Asti											
3	Cuneo											
4	Novara											
5	Torino							3	3.538	3	3.538	44
6	Vercelli	1	11							1	11	11
7	Aosta (Valle di)	1	3							1	3	3
8	Bergamo	3	108					1	52	4	160	109
9	Brescia											
10	Como	1	1							1	1	1
11	Cremona											
12	Mantova											
13	Milano							4	4.238	4	4.238	81
14	Pavia											
15	Sondrio											
16	Varese	1	15							1	15	15
17	Bolzano	1	15							1	15	15
18	Trento			1	2					1	2	2
19	Belluno	1	101							1	101	101
20	Padova											
21	Rovigo											
22	Treviso											
23	Venezia							1	63	1	63	1
24	Verona	2	12							2	12	12
25	Vicenza											
26	Gorizia											
27	Udine											
28	Trieste (Territorio di)	1	1					1	18	2	19	5
29	Genova	1	1	1	220			4	5.066	6	5.287	422
30	Imperia											
31	La Spezia											
32	Savona											
33	Bologna											
34	Ferrara											
35	Forlì											
36	Modena											
37	Parma											
38	Piacenza											
39	Ravenna											
40	Reggio nell'Emilia											
41	Arezzo											
42	Firenze					1	417			1	417	7
43	Grosseto											
44	Livorno											
45	Lucca	1	16							1	16	16
46	Massa-Carrara											
47	Pisa											
48	Pistoia											
49	Siena	2	207							2	207	207
50	Perugia											
51	Terni											
52	Ancona											
53	Ascoli Piceno											
54	Macerata											
55	Pesaro e Urbino											
56	Frosinone											
57	Latina											
58	Rieti											
59	Roma			2	10			9	6.844	11	6.854	114
60	Viterbo			1	66			1	83	2	149	68
61	Campobasso											
62	Chieti											
63	L'Aquila											
64	Pescara											
65	Teramo											
66	Avellino											
67	Benevento											
68	Caserta											
69	Napoli											
70	Salerno											
71	Bari	1	1							1	1	1
72	Brindisi											
73	Foggia											
74	Lecco											
75	Taranto											
76	Matera											
77	Potenza											
78	Catanzaro											
79	Cosenza											
80	Reggio di Calabria											
81	Agrigento											
82	Caltanissetta											
83	Catania											
84	Enna											
85	Messina											
86	Palermo											
87	Ragusa											
88	Siracusa											
89	Trapani											
90	Cagliari	11	282	1	8					12	290	290
91	Nuoro	2	124							2	124	124
92	Sassari											
	ITALIA	30	898	6	306	1	417	24	19.902	61	21.523	1.649

SEZIONE IV — DITTE SECONDO LA DIFFUSIONE TERRITORIALE
 Segue Tav. 32.1 — Estrazione di minerali metalliferi (Classe 2.01)
 B — DITTE INDIVIDUALI

N. d'ordine	PROVINCIE	DITTE A DIFFUSIONE								TOTALE		
		COMUNALE		PROVINCIALE		REGIONALE		NAZIONALE		ditte	addetti	
		N	addetti	N	addetti	N	addetti	N	addetti		N	alle unità locali della prov. sede della ditta
1	Alessandria											
2	Asti											
3	Cuneo											
4	Novara											
5	Torino											
6	Vercelli											
7	Aosta (Valle di)	1	3									
8	Bergamo	1	4						1	3	3	
9	Brescia								1	4	4	
10	Como	1	1									
11	Cremona								1	1	1	
12	Mantova											
13	Milano											
14	Pavia											
15	Sondrio											
16	Varese											
17	Bolzano	1	15									
18	Trento			1	2				1	15	15	
19	Belluno								1	2	2	
20	Padova											
21	Rovigo											
22	Treviso											
23	Venezia											
24	Verona	1	3									
25	Vicenza								1	3	3	
26	Gorizia											
27	Udine											
28	Trieste (Territorio di)											
29	Genova											
30	Imperia											
31	La Spezia											
32	Savona											
33	Bologna											
34	Ferrara											
35	Forlì											
36	Modena											
37	Parma											
38	Piacenza											
39	Ravenna											
40	Reggio nell'Emilia											
41	Arezzo											
42	Firenze											
43	Grosseto											
44	Livorno											
45	Lucca											
46	Massa-Carrara											
47	Pisa											
48	Pistoia											
49	Siena											
50	Perugia											
51	Terni											
52	Ancona											
53	Ascoli Piceno											
54	Macerata											
55	Pesaro e Urbino											
56	Frosinone											
57	Latina											
58	Rieti											
59	Roma											
60	Viterbo											
61	Campobasso											
62	Chieti											
63	L'Aquila											
64	Pescara											
65	Teramo											
66	Avellino											
67	Benevento											
68	Caserta											
69	Napoli											
70	Salerno											
71	Bari											
72	Brindisi											
73	Foggia											
74	Lecce											
75	Taranto											
76	Matera											
77	Potenza											
78	Catanzaro											
79	Cosenza											
80	Reggio di Calabria											
81	Agrigento											
82	Caltanissetta											
83	Catania											
84	Enna											
85	Messina											
86	Palermo											
87	Ragusa											
88	Siracusa											
89	Trapani											
90	Cagliari	5	21						5	21	21	
91	Nuoro	1	2						1	2	2	
92	Sassari											
	ITALIA	11	49	1	2				12	51	51	

SEZIONE IV — DITTE SECONDO LA DIFFUSIONE TERRITORIALE

TAV. 32.2 — Estrazione di minerali non metalliferi (Classe 2.02)

A — TOTALE DITTE

N. d'ordine	PROVINCIE	DITTE A DIFFUSIONE								TOTALE		
		COMUNALE		PROVINCIALE		REGIONALE		NAZIONALE		ditte	addetti	
		N	addetti	N	addetti	N	addetti	N	addetti		N	alle unità locali della prov. sede della ditta
1	Alessandria	53	413	4	69	2	280	2	34	61	796	705
2	Asti	15	152	1	55	—	—	—	—	16	207	207
3	Cuneo	93	386	5	213	—	—	1	31	99	630	600
4	Novara	64	582	10	185	—	—	—	—	74	767	767
5	Torino	106	1.467	9	235	2	63	5	1.701	122	3.456	3.073
6	Vercelli	39	212	3	138	—	—	—	—	42	350	350
7	Aosta (Valle di)	18	126	4	58	—	—	—	—	22	184	184
8	Bergamo	87	393	15	242	1	66	1	198	104	899	832
9	Brescia	104	369	5	195	1	17	2	196	112	777	658
10	Como	77	340	7	161	—	—	—	—	84	501	501
11	Cremona	43	125	—	—	—	—	—	—	43	125	125
12	Mantova	38	119	4	56	—	—	—	—	42	175	175
13	Milano	125	1.410	9	248	6	1.008	19	1.016	159	3.632	1.823
14	Pavia	43	217	—	—	—	—	—	—	43	217	217
15	Sondrio	31	353	3	88	—	—	—	—	34	441	441
16	Varese	58	205	3	60	—	—	—	—	61	265	265
17	Bolzano	25	125	2	38	—	—	—	—	27	163	163
18	Trento	69	412	7	165	2	36	2	129	80	742	672
19	Belluno	30	108	4	57	—	—	—	—	34	165	165
20	Padova	65	417	8	448	9	238	—	—	82	1.103	878
21	Rovigo	39	371	2	29	—	—	1	15	42	415	401
22	Treviso	70	228	3	33	1	118	—	—	74	379	378
23	Venezia	8	146	1	6	1	22	1	15	11	189	157
24	Verona	127	468	6	270	1	10	1	40	135	788	780
25	Vicenza	76	473	11	513	3	72	1	22	91	1.080	1.047
26	Gorizia	44	95	1	18	—	—	—	—	45	113	113
27	Udine	95	232	1	110	—	—	—	—	96	342	342
28	Trieste (Territorio di)	21	185	8	580	—	—	—	—	29	765	765
29	Genova	96	700	12	185	1	24	4	576	113	1.485	1.056
30	Imperia	13	65	—	—	—	—	—	—	13	65	65
31	La Spezia	27	145	3	66	—	—	2	570	32	781	607
32	Savona	25	323	3	56	—	—	2	31	30	410	391
33	Bologna	65	307	6	182	2	18	6	291	79	798	507
34	Ferrara	10	60	1	19	—	—	2	65	13	144	121
35	Forlì	54	202	—	—	—	—	—	—	54	202	202
36	Modena	75	219	1	16	—	—	1	11	77	246	239
37	Parma	41	163	1	1.099	—	—	—	—	42	1.262	1.262
38	Piacenza	21	90	2	105	—	—	—	—	23	195	195
39	Ravenna	26	102	1	5	1	7	—	—	28	114	108
40	Reggio nell'Emilia	17	62	1	37	1	32	—	—	19	131	131
41	Arezzo	43	2.031	1	4	—	—	—	—	44	2.035	2.035
42	Firenze	86	423	1	37	6	360	2	302	95	1.122	644
43	Grosseto	34	238	—	—	1	57	—	—	35	295	292
44	Livorno	23	213	3	83	1	91	—	—	27	387	385
45	Lucca	92	1.091	5	218	1	158	2	100	100	1.567	1.386
46	Massa-Carrara	158	2.661	—	—	2	174	3	66	163	2.901	2.714
47	Pisa	52	304	3	153	—	—	—	—	55	457	457
48	Pistoia	19	101	—	—	—	—	—	—	19	101	101
49	Siena	75	733	3	153	—	—	1	101	79	987	985
50	Perugia	37	237	1	403	—	—	1	3	39	643	641
51	Terni	34	110	1	8	—	—	1	6	36	124	120
52	Ancona	28	194	—	—	—	—	—	—	28	194	194
53	Ascoli Piceno	30	70	—	—	—	—	—	—	30	70	70
54	Macerata	30	93	—	—	—	—	—	—	30	93	93
55	Pesaro e Urbino	20	101	1	31	—	—	—	—	21	132	132
56	Frosinone	33	118	1	10	—	—	—	—	34	128	128
57	Latina	31	189	—	—	—	—	—	—	31	189	189
58	Rieti	8	39	—	—	—	—	—	—	8	39	39
59	Roma	202	1.639	10	367	5	300	16	3.290	233	5.596	2.405
60	Viterbo	56	285	2	58	1	13	—	—	59	356	345
61	Campobasso	50	117	—	—	—	—	—	—	50	117	117
62	Chieti	36	130	—	—	—	—	—	—	36	130	130
63	L'Aquila	34	93	—	—	—	—	—	—	34	93	93
64	Pescara	25	103	—	—	—	—	—	—	25	103	103
65	Teramo	5	9	—	—	—	—	—	—	5	9	9
66	Avellino	51	242	2	24	—	—	—	—	53	266	266
67	Benevento	24	56	—	—	2	622	—	—	26	678	77
68	Caserta	91	327	3	237	—	—	—	—	94	564	564
69	Napoli	102	687	9	162	2	211	—	—	113	1.060	854
70	Salerno	68	301	4	34	—	—	1	91	73	426	336
71	Bari	199	809	—	—	—	—	—	—	199	809	809
72	Brindisi	20	154	—	—	—	—	—	—	20	154	154
73	Foggia	119	444	2	98	—	—	—	—	121	542	542
74	Lecco	259	756	2	50	—	—	—	—	261	806	806
75	Taranto	191	449	1	17	—	—	—	—	192	466	466
76	Matera	24	60	—	—	—	—	—	—	24	60	60
77	Potenza	31	70	—	—	—	—	—	—	31	70	70
78	Catanzaro	42	326	1	138	—	—	—	—	43	464	464
79	Cosenza	22	74	—	—	—	—	—	—	22	74	74
80	Reggio di Calabria	22	103	—	—	—	—	—	—	22	103	103
81	Agrigento	149	1.927	11	407	1	13	—	—	161	2.347	2.335
82	Caltanissetta	79	1.014	1	61	—	—	—	—	80	1.075	1.075
83	Catania	122	359	1	4	2	180	—	—	125	543	365
84	Enna	79	1.663	5	19	1	10	—	—	85	1.692	1.683
85	Messina	97	466	—	—	—	—	—	—	97	466	466
86	Palermo	96	764	—	—	9	4.450	—	—	105	5.214	798
87	Ragusa	90	610	—	—	—	—	—	—	90	610	610
88	Siracusa	47	111	—	—	—	—	—	—	47	111	111
89	Trapani	203	540	8	145	—	—	—	—	211	685	685
90	Cagliari	56	1.065	3	10.854	1	23	—	—	60	11.942	11.929
91	Nuoro	37	150	—	—	—	—	—	—	37	150	150
92	Sassari	40	108	—	—	—	—	—	—	40	108	108
	ITALIA	5.734	37.524	252	19.815	69	8.673	80	8.900	6.135	74.912	61.435

SEZIONE IV — DITTE SECONDO LA DIFFUSIONE TERRITORIALE
Segue Tav. 32.2 — Estrazione di minerali non metalliferi (Classe 2.02)

B — DITTE INDIVIDUALI

N. d'ordine	PROVINCIE	DITTE A DIFFUSIONE								TOTALE		
		COMUNALE		PROVINCIALE		REGIONALE		NAZIONALE		ditte	addetti	
		N	addetti	N	addetti	N	addetti	N	addetti		N	alle unità locali della prov. sede della ditta
1	Alessandria	29	112	2	8	—	—	1	14	32	134	129
2	Asti	11	53	1	55	—	—	—	—	12	108	108
3	Cuneo	64	161	1	1	—	—	—	—	65	162	162
4	Novara	38	212	6	104	—	—	—	—	44	316	316
5	Torino	72	304	2	47	1	57	1	8	76	410	353
6	Vercelli	20	70	2	97	—	—	—	—	22	167	167
7	Aosta (Valle di)	13	106	3	38	—	—	—	—	16	144	144
8	Bergamo	66	214	7	91	—	—	—	—	73	305	305
9	Brescia	89	262	2	9	—	—	1	161	92	432	352
10	Como	59	196	3	24	—	—	—	—	62	220	220
11	Cremona	30	64	—	—	—	—	—	—	30	64	64
12	Mantova	21	52	2	11	—	—	—	—	23	63	63
13	Milano	66	256	1	7	—	—	1	81	68	344	264
14	Pavia	30	120	—	—	—	—	—	—	30	120	120
15	Sondrio	18	163	2	28	—	—	—	—	20	191	191
16	Varese	46	127	2	24	—	—	—	—	48	151	151
17	Bolzano	23	123	1	12	—	—	—	—	24	135	135
18	Trento	40	131	4	100	1	33	1	11	46	275	256
19	Belluno	21	58	1	3	—	—	—	—	22	61	61
20	Padova	49	224	6	209	1	73	—	—	56	506	434
21	Rovigo	13	66	—	—	—	—	—	—	13	66	66
22	Treviso	49	128	2	19	1	118	—	—	52	265	264
23	Venezia	5	33	—	—	—	—	—	—	5	33	33
24	Verona	90	239	3	33	—	—	1	40	94	312	312
25	Vicenza	52	127	5	53	2	68	—	—	59	248	231
26	Gorizia	37	68	1	18	—	—	—	—	38	86	86
27	Udine	73	155	1	110	—	—	—	—	74	265	265
28	Trieste (Territorio di)	10	52	1	175	—	—	—	—	11	231	231
29	Genova	48	335	4	77	—	—	—	—	52	412	412
30	Imperia	9	36	—	—	—	—	—	—	9	36	36
31	La Spezia	19	90	1	7	—	—	1	21	21	118	102
32	Savona	14	54	1	3	—	—	1	10	16	67	58
33	Bologna	57	107	1	20	—	—	1	48	59	175	128
34	Ferrara	6	37	1	19	—	—	—	—	7	56	56
35	Forlì	39	67	—	—	—	—	—	—	39	67	67
36	Modena	65	119	—	—	—	—	—	—	65	119	119
37	Parma	33	74	—	—	—	—	—	—	33	74	74
38	Piacenza	12	38	1	5	—	—	—	—	13	43	43
39	Ravenna	12	32	—	—	—	—	—	—	12	32	32
40	Reggio nell'Emilia	12	23	1	37	—	—	—	—	13	60	60
41	Arezzo	31	91	—	—	—	—	—	—	31	91	91
42	Firenze	57	186	—	—	—	—	—	—	57	186	186
43	Grosseto	22	47	—	—	—	—	—	—	22	47	47
44	Livorno	16	30	3	83	—	—	—	—	19	113	113
45	Lucca	56	533	2	99	—	—	—	—	60	732	704
46	Massa-Carrara	119	895	—	—	1	22	2	100	121	934	898
47	Pisa	28	84	1	51	—	—	—	—	29	135	135
48	Pistoia	14	43	—	—	—	—	—	—	14	43	43
49	Siena	48	154	—	—	—	—	—	—	48	154	154
50	Perugia	23	123	—	—	—	—	1	3	24	126	124
51	Terni	28	59	1	8	—	—	—	—	29	67	67
52	Ancona	14	80	—	—	—	—	—	—	14	80	80
53	Ascoli Piceno	22	45	—	—	—	—	—	—	22	45	45
54	Macerata	22	61	—	—	—	—	—	—	22	61	61
55	Pesaro e Urbino	10	27	—	—	—	—	—	—	10	27	27
56	Frosinone	22	73	—	—	—	—	—	—	22	73	73
57	Latina	22	139	—	—	—	—	—	—	22	139	139
58	Rieti	6	27	—	—	—	—	—	—	6	27	27
59	Roma	151	742	3	220	1	5	2	219	157	1.186	1.084
60	Viterbo	38	145	1	34	—	—	—	—	39	179	179
61	Campobasso	45	90	—	—	—	—	—	—	45	90	90
62	Chieti	27	83	—	—	—	—	—	—	27	83	83
63	L'Aquila	29	72	—	—	—	—	—	—	29	72	72
64	Pescara	20	64	—	—	—	—	—	—	20	64	64
65	Teramo	3	5	—	—	—	—	—	—	3	5	5
66	Avellino	46	187	1	5	—	—	—	—	47	192	192
67	Benevento	22	51	—	—	—	—	—	—	22	51	51
68	Caserta	84	290	2	13	—	—	—	—	86	303	303
69	Napoli	94	588	7	131	1	39	—	—	102	758	720
70	Salerno	61	271	3	27	—	—	1	91	65	389	299
71	Bari	178	702	—	—	—	—	—	—	178	702	702
72	Brindisi	17	62	—	—	—	—	—	—	17	62	62
73	Foggia	64	214	—	—	—	—	—	—	64	214	214
74	Lecce	242	589	1	13	—	—	—	—	243	602	602
75	Taranto	187	413	1	17	—	—	—	—	188	430	430
76	Matera	21	51	—	—	—	—	—	—	21	51	51
77	Potenza	29	58	—	—	—	—	—	—	29	58	58
78	Catanzaro	39	318	—	—	—	—	—	—	39	318	318
79	Cosenza	21	68	—	—	—	—	—	—	21	68	68
80	Reggio di Calabria	20	83	—	—	—	—	—	—	20	83	83
81	Agrigento	104	365	1	6	1	13	—	—	106	384	372
82	Caltanissetta	56	342	1	61	—	—	—	—	57	403	403
83	Catania	109	288	1	4	—	—	—	—	110	292	292
84	Enna	47	799	1	3	—	—	—	—	48	802	802
85	Messina	94	456	—	—	—	—	—	—	94	456	456
86	Palermo	65	216	—	—	1	80	—	—	66	296	217
87	Ragusa	64	156	—	—	—	—	—	—	64	156	156
88	Siracusa	39	67	—	—	—	—	—	—	39	67	67
89	Trapani	162	321	4	39	—	—	—	—	166	360	360
90	Cagliari	33	135	1	23	1	23	—	—	35	181	168
91	Nuoro	29	34	—	—	—	—	—	—	29	34	34
92	Sassari	34	58	—	—	—	—	—	—	34	58	58
	ITALIA	4.294	15.968	106	2.285	12	531	16	818	4.428	19.602	18.799

SEZIONE IV — DITTE SECONDO LA DIFFUSIONE TERRITORIALE

TAV. 33 — Industrie manifatturiere (Ramo 3)

A — TOTALE DITTE

N. d'ordine	PROVINCIE	DITTE A DIFFUSIONE								TOTALE		
		COMUNALE		PROVINCIALE		REGIONALE		NAZIONALE		ditte	addetti	
		N	addetti	N	addetti	N	addetti	N	addetti		N	alle unità locali della prov. sede della ditta
1	Alessandria	7.448	30.293	18	866	2	386	26	6.867	7.494	38.412	36.573
2	Asti	3.740	12.465	8	136	8	91	4	540	3.760	13.232	13.034
3	Cunco	8.169	20.339	42	1.292	12	1.130	7	959	8.230	23.720	23.557
4	Novara	6.622	34.780	39	3.143	4	601	30	12.697	6.695	51.221	48.675
5	Torino	23.230	142.664	174	22.823	37	4.225	106	162.814	23.547	332.526	250.736
6	Vercelli	6.280	49.226	41	4.739	14	2.937	13	6.346	6.348	63.248	62.336
7	Aosta (Valle di)	880	1.818	5	188	—	—	4	132	889	2.138	2.122
8	Bergamo	7.011	34.304	55	9.249	21	3.539	15	12.500	7.102	59.592	53.688
9	Brescia	9.769	41.311	69	9.906	23	7.228	9	1.057	9.870	59.502	58.878
10	Como	9.706	65.296	90	13.312	54	10.261	27	9.087	9.877	97.956	93.449
11	Cremona	6.116	17.926	22	477	7	1.595	10	2.049	6.155	22.047	21.621
12	Mantova	8.020	18.494	15	952	3	415	4	198	8.042	20.059	19.950
13	Milano	43.887	333.178	397	45.595	375	82.441	579	446.216	45.238	907.430	578.943
14	Pavia	9.116	42.480	32	1.065	11	2.297	16	3.100	9.175	48.942	47.963
15	Sondrio	1.544	3.357	11	178	6	532	1	167	1.562	4.234	4.036
16	Varese	7.290	70.272	67	8.707	42	14.019	18	10.025	7.417	103.023	92.960
17	Bolzano	5.390	14.279	31	787	10	414	9	378	5.440	15.858	15.736
18	Trento	5.877	16.015	37	1.473	4	300	11	953	5.929	18.741	18.638
19	Belluno	2.544	6.921	16	357	8	221	9	1.621	2.577	9.113	8.538
20	Padova	8.257	31.236	32	1.307	28	1.969	19	3.656	8.336	38.168	36.029
21	Rovigo	4.648	11.412	9	515	—	—	2	31	4.659	11.958	11.953
22	Treviso	7.009	29.681	38	4.690	10	869	17	2.088	7.074	37.328	37.016
23	Venezia	6.185	27.807	24	965	14	1.049	22	8.245	6.245	38.066	35.232
24	Verona	8.412	29.382	36	1.918	5	285	27	4.636	8.480	36.221	35.128
25	Vicenza	7.691	39.079	34	6.061	8	773	12	10.271	7.745	56.184	50.880
26	Gorizia	1.321	4.650	4	153	7	297	3	114	1.335	5.214	5.001
27	Udine	9.347	29.926	41	4.096	2	74	20	2.694	9.410	36.790	36.192
28	Trieste (Territorio di)	2.846	14.785	10	1.091	19	968	10	17.352	2.885	34.196	23.998
29	Genova	9.670	52.827	45	2.548	20	4.270	116	102.059	9.851	161.704	100.560
30	Imperia	2.483	5.492	7	229	—	—	6	968	2.496	6.689	6.517
31	La Spezia	2.363	8.996	7	424	1	4	5	314	2.376	9.738	9.689
32	Savona	2.766	9.684	15	619	5	95	12	1.925	2.798	12.323	11.841
33	Bologna	11.426	46.620	43	2.062	23	1.052	35	6.554	11.527	56.288	54.215
34	Ferrara	5.042	14.663	8	117	3	328	3	500	5.056	15.608	15.433
35	Forlì	6.418	16.723	11	455	—	—	4	252	6.433	17.430	17.418
36	Modena	7.621	24.804	29	1.490	7	667	9	1.296	7.666	28.257	27.738
37	Parma	5.932	16.796	25	617	11	423	9	1.502	5.977	19.338	18.783
38	Piacenza	4.106	11.033	40	1.322	2	38	11	2.239	4.159	14.632	13.943
39	Ravenna	4.552	10.057	16	334	3	25	2	1.110	4.573	11.526	11.461
40	Reggio nell'Emilia	6.179	16.417	16	210	5	65	12	2.870	6.212	19.562	19.270
41	Arezzo	4.584	11.507	17	480	1	13	2	631	4.604	12.631	12.623
42	Firenze	12.626	70.726	74	6.033	38	6.433	40	15.145	12.778	98.337	87.977
43	Grosseto	2.598	4.618	4	40	—	—	—	—	2.602	4.658	4.658
44	Livorno	2.551	8.725	6	108	7	685	6	5.016	2.570	14.534	12.741
45	Lucca	4.841	15.763	32	1.908	8	618	4	1.127	4.885	19.416	18.826
46	Massa-Carrara	1.959	6.066	8	207	2	89	2	149	1.971	6.511	6.478
47	Pisa	5.534	16.907	15	212	11	542	5	255	5.565	17.916	17.744
48	Pistoia	3.335	11.411	8	81	8	1.900	5	169	3.356	13.561	13.458
49	Siena	3.934	10.575	18	456	5	534	2	413	3.959	11.978	11.924
50	Perugia	7.085	19.498	12	965	12	162	8	3.494	7.106	24.119	22.762
51	Terni	2.567	5.975	4	67	1	8	2	540	2.574	6.590	6.582
52	Ancona	6.123	18.173	23	1.496	7	133	7	652	6.160	20.454	20.207
53	Ascoli Piceno	5.373	11.768	18	290	—	—	3	45	5.394	12.103	12.096
54	Macerata	4.546	12.149	7	176	1	135	1	81	4.555	12.541	12.508
55	Pesaro e Urbino	3.521	8.467	10	498	—	—	2	92	3.533	9.057	8.777
56	Frosinone	4.623	9.880	5	317	1	23	1	430	4.630	10.650	10.550
57	Latina	2.569	5.779	7	116	2	54	1	16	2.579	5.965	5.940
58	Rieti	2.335	4.023	—	—	—	—	—	—	2.335	4.023	4.023
59	Roma	18.141	65.264	32	1.636	20	1.768	122	102.527	18.315	171.195	88.265
60	Viterbo	3.862	8.737	4	89	2	42	2	195	3.870	9.063	8.924
61	Campobasso	6.030	9.889	4	139	—	—	2	148	6.036	10.176	10.139
62	Chieti	5.557	10.857	8	141	1	2	—	—	5.566	11.000	10.999
63	L'Aquila	4.155	7.312	7	68	—	—	—	—	4.162	7.380	7.380
64	Pescara	3.022	8.412	5	92	1	13	1	314	3.029	8.831	8.567
65	Teramo	3.934	7.872	6	63	—	—	1	2	3.941	7.937	7.936
66	Avellino	6.310	11.747	3	28	1	14	—	—	6.314	11.789	11.778
67	Benevento	4.178	7.366	3	26	2	60	1	202	4.184	7.654	7.621
68	Caserta	6.403	12.061	6	124	1	2	—	—	6.410	12.187	12.186
69	Napoli	16.577	64.249	27	3.766	16	11.074	24	9.261	16.644	88.350	81.085
70	Salerno	10.711	27.387	12	220	2	54	3	1.242	10.728	28.903	28.507
71	Bari	12.812	31.687	27	2.608	5	176	13	1.809	12.857	36.280	35.987
72	Brindisi	3.961	8.667	3	120	—	—	2	22	3.966	8.809	8.805
73	Foggia	7.212	14.936	—	—	—	—	1	25	7.213	14.961	14.960
74	Lecce	7.950	20.382	24	1.656	5	131	2	11	7.981	22.180	22.146
75	Taranto	4.286	8.994	6	93	3	81	2	92	4.297	9.260	9.216
76	Matera	2.470	4.423	2	10	—	—	—	—	2.472	4.433	4.433
77	Potenza	6.503	11.024	1	9	—	—	—	—	6.504	11.033	11.033
78	Catanzaro	9.961	16.962	9	224	1	133	2	17	9.973	17.336	17.304
79	Cosenza	8.258	16.498	8	449	—	—	3	251	8.269	17.198	17.062
80	Reggio di Calabria	6.672	13.632	12	177	3	106	3	84	6.690	13.999	13.924
81	Agrigento	5.587	9.865	4	34	—	—	1	2	5.592	9.901	9.900
82	Caltanissetta	2.859	5.568	1	6	—	—	—	—	2.860	5.574	5.574
83	Catania	9.841	21.616	8	126	8	708	4	802	9.861	23.252	22.494
84	Enna	2.100	3.541	1	2	—	—	—	—	2.101	3.543	3.543
85	Messina	7.626	16.748	12	953	2	137	4	140	7.644	17.978	17.804
86	Palermo	10.573	25.921	6	319	3	273	5	899	10.587	27.412	27.237
87	Ragusa	3.311	6.170	2	17	—	—	—	—	3.313	6.187	6.187
88	Siracusa	3.805	7.291	2	18	—	—	—	—	3.807	7.309	7.309
89	Trapani	5.571	11.315	6	143	3	124	3	201	5.583	11.783	11.716
90	Cagliari	6.534	13.069	15	468	4	99	4	420	6.557	14.056	13.950
91	Nuoro	2.936	4.907	5	93	8	167	—	—	2.949	5.167	5.123
92	Sassari	3.996	8.583	16	246	6	189	4	104	4.022	9.122	9.077
	ITALIA	601.321	2.182.450	2.214	184.074	1.004	172.565	1.554	995.407	606.093	3.534.496	2.937.975

SEZIONE IV — DITTE SECONDO LA DIFFUSIONE TERRITORIALE

Segue Tav. 33 — Industrie manifatturiere (Ramo 3)

B — DITTE INDIVIDUALI

N. d'ordine	PROVINCIE	DITTE A DIFFUSIONE								TOTALE		
		COMUNALE		PROVINCIALE		REGIONALE		NAZIONALE		ditte	addetti	
		N	addetti	N	addetti	N	addetti	N	addetti		N	alle unità locali della prov. sede della ditta
1	Alessandria	6.530	16.041	7	30	—	—	7	641	6.544	16.712	16.649
2	Asti	3.457	6.403	6	84	3	20	1	9	3.467	6.516	6.505
3	Cuneo	7.524	14.261	27	637	4	—	—	—	7.555	15.049	15.042
4	Novara	5.725	14.505	18	320	2	13	5	581	5.750	15.419	15.386
5	Torino	19.973	57.951	60	1.943	8	171	10	1.739	20.051	61.804	61.546
6	Vercelli	5.424	12.755	20	318	5	258	3	40	5.452	13.371	13.291
7	Aosta (Valle di)	799	1.362	5	188	—	—	2	32	806	1.582	1.570
8	Bergamo	6.304	16.752	22	589	2	391	3	41	6.331	17.773	17.767
9	Brescia	8.800	19.852	30	379	4	104	3	249	8.837	20.584	20.530
10	Como	8.080	28.734	30	1.675	17	1.267	8	664	8.135	32.340	31.845
11	Cremona	5.637	10.352	15	210	—	—	—	—	5.652	10.562	10.562
12	Mantova	7.364	12.614	3	49	—	—	1	111	7.368	12.774	12.680
13	Milano	35.568	120.577	86	3.779	60	3.089	48	5.179	35.762	132.624	128.626
14	Pavia	8.087	19.792	18	138	3	236	7	183	8.115	20.349	20.262
15	Sondrio	1.428	2.542	6	77	1	28	1	167	1.436	2.814	2.656
16	Varese	5.776	22.496	19	793	7	384	4	301	5.806	23.974	23.743
17	Bolzano	5.192	10.152	23	252	1	37	4	82	5.220	10.523	10.509
18	Trento	5.301	11.167	20	260	1	41	2	180	5.324	11.643	11.641
19	Belluno	2.254	4.144	8	163	2	33	3	103	2.267	4.443	4.429
20	Padova	7.640	18.881	19	600	6	288	6	527	7.671	20.296	20.100
21	Rovigo	4.384	8.103	4	111	—	—	1	16	4.389	8.230	8.227
22	Treviso	6.483	16.704	10	267	6	424	9	1.010	6.508	18.405	18.320
23	Venezia	5.610	13.271	13	169	6	220	3	538	5.632	14.198	13.728
24	Verona	7.699	17.628	16	814	—	—	3	99	7.718	18.541	18.521
25	Vicenza	6.958	24.464	16	993	5	695	1	86	6.980	26.238	25.958
26	Gorizia	1.200	2.108	2	142	1	2	1	37	1.204	2.289	2.266
27	Udine	8.547	17.903	13	821	1	54	6	446	8.567	19.224	19.059
28	Trieste (Territorio di)	2.528	6.936	3	75	1	10	1	3	2.533	7.024	7.014
29	Genova	8.221	19.758	18	323	3	39	7	450	8.249	20.570	20.195
30	Imperia	2.258	3.712	5	144	—	—	—	—	2.263	3.856	3.856
31	La Spezia	2.079	3.956	3	179	1	4	3	195	2.086	4.334	4.288
32	Savona	2.438	4.667	7	35	2	13	2	116	2.449	4.831	4.763
33	Bologna	10.210	23.980	15	574	7	66	6	261	10.238	24.881	24.817
34	Ferrara	4.658	8.827	4	43	—	—	1	3	4.663	8.873	8.872
35	Forlì	5.908	10.836	6	89	—	—	2	73	5.916	10.998	10.995
36	Modena	6.894	14.114	14	570	2	86	3	358	6.913	15.128	15.075
37	Parma	5.280	9.987	5	83	4	125	4	103	5.293	10.298	10.240
38	Piacenza	3.708	7.504	15	114	1	5	4	70	3.728	7.693	7.683
39	Ravenna	4.099	6.307	6	25	3	25	—	—	4.108	6.357	6.351
40	Reggio nell'Emilia	5.571	9.676	5	31	—	—	—	—	5.576	9.707	9.707
41	Arczzo	4.220	7.078	10	238	—	—	1	36	4.231	7.352	7.351
42	Firenze	10.340	31.239	24	435	9	463	5	227	10.378	32.364	32.041
43	Grosseto	2.318	3.448	2	9	—	—	—	—	2.320	3.457	3.457
44	Livorno	2.261	4.176	4	12	1	22	—	—	2.266	4.210	4.192
45	Lucca	4.234	9.211	14	233	1	14	1	63	4.250	9.521	9.474
46	Massa-Carrara	1.744	3.906	4	96	1	58	1	134	1.750	4.194	4.171
47	Pisa	4.869	9.569	8	51	6	141	1	9	4.884	9.770	9.729
48	Pistoia	2.896	6.591	6	41	2	28	1	34	2.905	6.694	6.683
49	Siena	3.506	6.279	9	90	1	86	—	—	3.516	6.455	6.444
50	Perugia	6.530	12.451	8	45	—	—	2	837	6.540	13.333	13.319
51	Terni	2.338	4.093	3	61	—	—	—	—	2.341	4.154	4.154
52	Ancona	5.582	10.777	12	131	2	5	2	53	5.598	10.966	10.960
53	Ascoli Piceno	4.955	8.828	8	43	8	—	—	—	4.963	8.871	8.871
54	Macerata	4.143	7.688	3	78	—	—	—	—	4.146	7.766	7.766
55	Pesaro e Urbino	3.187	5.625	3	260	—	—	1	25	3.191	5.910	5.896
56	Frosinone	4.215	7.219	1	11	1	23	—	—	4.217	7.253	7.251
57	Latina	2.393	4.221	3	31	1	40	—	—	2.397	4.292	4.283
58	Rieti	2.200	3.301	—	—	—	—	—	—	2.200	3.301	3.301
59	Roma	16.419	38.570	11	250	5	244	6	440	16.441	39.504	38.931
60	Viterbo	3.424	5.656	1	2	1	20	1	11	3.427	5.689	5.688
61	Campobasso	5.684	8.389	2	27	—	—	1	90	5.687	8.506	8.505
62	Chieti	5.165	8.552	4	23	—	—	—	—	5.169	8.575	8.575
63	L'Aquila	4.009	5.858	4	24	—	—	—	—	4.013	5.882	5.882
64	Pescara	2.796	5.743	2	26	1	13	—	—	2.799	5.782	5.772
65	Teramo	3.750	6.628	2	6	—	—	1	2	3.753	6.636	6.635
66	Avellino	6.064	9.514	3	28	1	14	—	—	6.068	9.556	9.545
67	Benevento	3.992	6.570	2	20	2	60	—	—	3.996	6.650	6.619
68	Caserta	6.258	10.333	3	55	—	—	—	—	6.261	10.388	10.388
69	Napoli	15.691	39.808	6	121	2	63	3	110	15.702	40.102	40.080
70	Salerno	10.148	19.196	7	110	1	6	—	—	10.156	19.312	19.311
71	Bari	12.181	25.435	13	233	1	15	7	624	12.202	26.307	26.248
72	Brindisi	3.812	7.074	1	26	—	—	—	—	3.813	7.100	7.100
73	Foggia	6.826	12.797	—	—	—	—	—	—	6.826	12.797	12.797
74	Lecce	7.455	15.655	17	691	5	131	—	—	7.477	16.477	16.448
75	Taranto	4.117	7.852	2	53	2	64	1	9	4.122	7.978	7.963
76	Matera	2.308	3.765	1	1	—	—	—	—	2.309	3.766	3.766
77	Potenza	6.199	9.808	1	9	—	—	—	—	6.200	9.817	9.817
78	Catanzaro	9.509	14.583	6	47	—	—	—	—	9.515	14.630	14.630
79	Cosenza	7.805	13.622	7	444	—	—	1	193	7.813	14.259	14.126
80	Reggio di Calabria	6.340	11.730	7	71	2	94	—	—	6.349	11.895	11.846
81	Agrigento	5.236	7.766	4	34	—	—	—	—	5.240	7.830	7.800
82	Caltanissetta	2.709	4.394	4	—	—	—	—	—	2.709	4.394	4.394
83	Catania	9.284	17.205	8	126	2	73	1	10	9.295	17.414	17.407
84	Enna	1.945	2.886	—	—	—	—	—	—	1.945	2.886	2.886
85	Messina	7.118	13.186	8	241	—	—	4	140	7.130	13.567	13.494
86	Palermo	9.898	18.739	2	170	2	24	1	173	9.903	19.106	19.091
87	Ragusa	3.122	4.962	—	—	—	—	—	—	3.122	4.962	4.962
88	Siracusa	3.556	5.695	2	18	—	—	—	—	3.558	5.713	5.713
89	Trapani	5.182	8.465	1	13	1	7	—	—	5.184	8.485	8.484
90	Cagliari	6.197	10.733	7	113	2	72	2	109	6.208	11.027	10.997
91	Nuoro	2.773	4.289	4	84	4	111	—	—	2.781	4.484	4.452
92	Sassari	3.702	6.875	4	83	2	17	1	20	3.709	6.995	6.989
	ITALIA	544.201	1.189.807	886	23.100	230	10.187	220	18.042	545.537	1.241.136	1.231.958

SEZIONE IV — DITTE SECONDO LA DIFFUSIONE TERRITORIALE

TAV. 33.1 — Industrie alimentari e affini (Classe 3.01)

A — TOTALE DITTE

N. d'ordine	PROVINCIE	DITTE A DIFFUSIONE								TOTALE		
		COMUNALE		PROVINCIALE		REGIONALE		NAZIONALE		ditte	addetti	
		N	addetti	N	addetti	N	addetti	N	addetti		N	alle unità locali della prov. sede della ditta
1	Alessandria	702	4.602	5	99	—	—	5	561	712	5.262	5.219
2	Asti	452	2.098	5	98	—	—	2	405	461	2.622	2.565
3	Cuneo	822	2.650	9	208	5	545	1	22	837	3.425	3.404
4	Novara	690	2.717	13	182	—	—	4	441	707	3.340	3.295
5	Torino	1.357	11.717	16	329	3	213	10	2.655	1.386	14.914	13.656
6	Vercelli	584	1.945	10	122	1	14	—	—	595	2.081	2.080
7	Aosta (Valle di)	123	332	—	—	—	—	—	—	123	332	332
8	Bergamo	472	2.398	4	50	3	416	1	9	480	2.873	2.861
9	Brescia	843	3.073	12	319	5	153	3	575	863	4.120	3.775
10	Como	470	1.877	2	29	1	72	3	2.541	476	4.519	3.784
11	Cremona	483	3.417	10	264	2	632	6	1.167	501	5.480	5.315
12	Mantova	788	3.872	7	220	—	—	1	17	796	4.109	4.101
13	Milano	1.547	13.047	27	1.307	14	594	69	16.174	1.657	31.122	22.725
14	Pavia	992	3.814	8	87	1	325	7	944	1.008	5.170	4.886
15	Sondrio	286	622	3	45	4	366	—	—	293	1.033	994
16	Varese	360	2.165	6	161	1	270	4	334	371	2.930	2.811
17	Bolzano	344	969	6	310	—	—	—	—	3	265	353
18	Trento	654	1.805	10	110	1	41	1	62	666	1.544	1.508
19	Belluno	260	616	3	73	1	39	1	750	265	1.478	993
20	Padova	555	3.073	8	271	10	1.328	4	636	577	5.308	4.088
21	Rovigo	354	1.794	4	340	—	—	1	16	359	2.150	2.147
22	Treviso	566	3.101	10	181	3	59	1	107	580	3.448	3.353
23	Venezia	380	1.793	11	336	3	38	6	1.183	400	3.350	2.748
24	Verona	812	4.067	10	283	—	—	9	217	831	4.567	4.529
25	Vicenza	681	2.770	3	97	2	67	2	518	688	3.452	3.408
26	Gorizia	63	588	3	24	5	178	2	102	73	892	746
27	Udine	761	2.636	11	662	1	20	2	233	775	3.551	3.494
28	Trieste (Territorio di)	156	1.550	2	21	3	83	4	1.465	165	3.119	2.045
29	Genova	911	4.655	11	663	2	116	47	13.839	971	19.273	9.816
30	Imperia	489	1.219	3	56	—	—	3	831	495	2.106	1.941
31	La Spezia	497	1.294	1	2	1	4	1	87	500	1.387	1.384
32	Savona	325	927	4	15	—	—	3	148	332	1.090	1.025
33	Bologna	763	4.304	9	320	7	200	8	742	787	5.566	5.261
34	Ferrara	313	2.752	4	64	—	—	1	3	318	2.819	2.818
35	Forlì	628	2.188	2	253	—	—	—	—	630	2.441	2.441
36	Modena	934	4.149	13	334	2	69	5	437	954	4.989	4.885
37	Parma	934	3.682	18	240	8	238	6	724	966	4.884	4.482
38	Piacenza	469	1.367	19	350	—	—	3	135	491	1.852	1.847
39	Ravenna	392	1.852	7	174	1	3	—	—	400	2.029	2.027
40	Reggio nell'Emilia	748	3.217	11	110	2	43	4	353	765	3.723	3.616
41	Arezzo	499	1.280	4	65	—	—	—	—	503	1.345	1.345
42	Firenze	785	2.885	13	364	2	17	4	409	804	3.675	3.474
43	Grosseto	400	1.111	2	12	—	—	—	—	402	1.123	1.123
44	Livorno	277	1.461	3	7	2	27	1	26	283	1.521	1.490
45	Lucca	724	1.911	4	213	1	16	—	—	729	2.140	2.127
46	Massa-Carrara	404	909	—	—	—	—	—	—	404	909	909
47	Pisa	411	1.687	3	38	1	81	1	1	416	1.807	1.791
48	Pistoia	356	1.288	2	11	1	23	1	8	360	1.330	1.318
49	Siena	378	1.911	4	85	2	46	—	—	384	2.042	2.031
50	Perugia	771	2.719	4	16	—	—	6	2.838	781	5.573	4.278
51	Terni	364	925	2	58	1	8	—	—	367	991	990
52	Ancona	492	1.720	6	69	1	12	1	31	500	1.832	1.814
53	Ascoli Piceno	535	1.594	9	176	—	—	1	7	545	1.767	1.767
54	Macerata	452	1.306	3	56	—	—	—	—	455	1.362	1.362
55	Pesaro e Urbino	452	1.144	5	173	—	—	—	—	457	1.317	1.317
56	Frosinone	904	2.249	1	9	—	—	—	—	905	2.258	2.258
57	Latina	483	1.759	1	5	—	—	—	—	487	1.834	1.809
58	Rieti	383	969	—	—	2	54	1	16	383	969	969
59	Roma	1.236	6.558	6	177	3	325	30	6.697	1.275	13.757	7.878
60	Viterbo	609	1.616	3	87	—	—	—	—	612	1.703	1.703
61	Campobasso	921	2.523	2	20	—	—	1	90	924	2.633	2.632
62	Chieti	1.163	3.291	3	15	—	—	—	—	1.166	3.306	3.306
63	L'Aquila	788	1.507	3	16	—	—	—	—	791	1.523	1.523
64	Pescara	494	2.270	—	—	—	—	—	—	494	2.270	2.270
65	Teramo	697	2.164	3	34	—	—	—	—	700	2.198	2.198
66	Avellino	977	3.090	1	11	—	—	—	—	978	3.101	3.101
67	Benevento	753	2.302	2	20	1	58	—	—	756	2.380	2.350
68	Caserta	776	2.530	3	74	—	—	—	—	779	2.604	2.604
69	Napoli	1.208	9.575	9	530	5	978	4	629	1.226	11.712	11.362
70	Salerno	1.819	9.517	4	93	1	6	1	344	1.825	9.960	9.933
71	Bari	2.340	9.619	13	584	1	2	5	1.031	2.359	11.236	11.082
72	Brindisi	913	3.372	1	22	—	—	2	22	916	3.416	3.412
73	Foggia	1.206	4.782	—	—	—	—	—	—	1.206	4.782	4.782
74	Lecce	1.639	4.994	8	239	2	117	—	—	1.649	5.350	5.326
75	Taranto	862	2.958	3	70	1	5	1	9	867	3.042	3.035
76	Matera	443	1.240	1	1	—	—	—	—	444	1.241	1.241
77	Potenza	1.032	2.708	—	—	—	—	—	—	1.032	2.708	2.708
78	Catanzaro	2.263	5.635	2	16	—	—	2	17	2.267	5.668	5.662
79	Cosenza	1.926	5.595	2	14	—	—	2	58	1.930	5.667	5.664
80	Reggio di Calabria	1.485	4.667	3	25	1	36	1	5	1.490	4.733	4.709
81	Agrigento	1.035	3.408	3	30	—	—	1	2	1.039	3.440	3.439
82	Caltanissetta	530	1.780	1	6	—	—	—	—	531	1.786	1.786
83	Catania	1.064	4.596	1	9	4	347	2	552	1.071	5.504	4.995
84	Enna	374	1.013	—	—	—	—	—	—	374	1.013	1.013
85	Messina	1.359	5.343	4	519	—	—	—	—	1.363	5.862	5.862
86	Palermo	1.693	5.762	3	246	—	—	2	170	1.698	6.178	6.097
87	Ragusa	498	1.909	1	5	—	—	—	—	499	1.914	1.914
88	Siracusa	648	2.218	1	4	—	—	—	—	649	2.222	2.222
89	Trapani	769	3.745	4	115	2	54	3	201	778	4.115	4.061
90	Cagliari	771	2.809	11	189	3	75	—	—	785	3.073	3.033
91	Nuoro	437	1.204	5	93	7	164	—	—	449	1.461	1.417
92	Sassari	644	1.976	11	146	4	110	2	29	661	2.261	2.249
	ITALIA	68.402	273.808	503	13.576	142	8.708	308	61.890	69.355	357.982	323.156

SEZIONE IV — DITTE SECONDO LA DIFFUSIONE TERRITORIALE

Segue Tav. 33.1 — Industrie alimentari e affini (Classe 3.01)

B — DITTE INDIVIDUALI

N. d'ordine	PROVINCIE	DITTE A DIFFUSIONE								TOTALE		
		COMUNALE		PROVINCIALE		REGIONALE		NAZIONALE		ditte	addetti	
		N	addetti	N	addetti	N	addetti	N	addetti		N	alle unità locali della prov. sede della ditta
1	Alessandria	570	2.519	2	15	—	—	2	411	574	2.945	2.938
2	Asti	360	973	4	48	—	—	1	9	365	1.030	1.026
3	Cuneo	704	1.724	6	197	1	19	—	—	711	1.940	1.938
4	Novara	552	1.242	7	38	—	—	2	361	561	1.641	1.616
5	Torino	1.074	3.576	9	229	—	—	1	128	1.084	3.933	3.808
6	Vercelli	497	1.302	7	85	—	—	—	—	504	1.387	1.387
7	Aosta (Valle di)	88	141	—	—	—	—	—	—	88	141	141
8	Bergamo	375	1.262	3	19	1	376	1	9	380	1.666	1.663
9	Brescia	695	1.965	4	30	1	44	1	36	701	2.075	2.057
10	Como	389	1.000	2	29	—	—	1	203	392	1.232	1.217
11	Cremona	361	1.337	8	166	—	—	—	—	369	1.503	1.503
12	Mantova	514	1.751	2	46	—	—	—	—	516	1.797	1.797
13	Milano	1.066	3.996	9	196	4	94	7	694	1.086	4.980	4.622
14	Pavia	762	1.969	4	23	—	—	4	129	770	2.121	2.116
15	Sondrio	254	480	1	5	—	—	2	19	255	485	485
16	Varese	287	807	4	35	—	—	—	—	293	861	850
17	Bolzano	310	702	2	19	—	—	—	—	312	721	721
18	Trento	521	1.271	4	30	1	41	—	—	526	1.342	1.337
19	Belluno	220	437	2	37	—	—	—	—	222	474	474
20	Padova	445	2.004	4	30	2	123	1	38	452	2.195	2.125
21	Rovigo	287	1.165	—	—	—	—	1	16	288	1.181	1.178
22	Treviso	461	1.853	4	27	2	48	—	—	467	1.928	1.924
23	Venezia	307	1.149	4	24	1	10	1	514	313	1.697	1.282
24	Verona	620	2.226	5	161	—	—	2	90	627	2.477	2.457
25	Vicenza	556	1.599	2	80	1	13	—	—	559	1.692	1.687
26	Gorizia	36	169	1	13	—	—	1	37	38	219	197
27	Udine	612	1.542	4	245	—	—	—	—	616	1.787	1.787
28	Trieste (Territorio di)	103	479	—	—	—	—	—	—	103	479	479
29	Genova	699	1.937	5	166	1	33	4	350	709	2.486	2.184
30	Imperia	406	689	2	14	—	—	—	—	408	703	703
31	La Spezia	405	740	1	2	1	4	—	—	407	746	745
32	Savona	267	536	3	11	—	—	—	—	270	547	547
33	Bologna	602	1.750	1	16	—	—	2	47	605	1.813	1.804
34	Ferrara	226	1.044	1	4	—	—	1	3	228	1.051	1.050
35	Forlì	522	1.306	1	5	—	—	—	—	523	1.311	1.311
36	Modena	681	2.154	7	92	—	—	2	221	690	2.467	2.453
37	Parma	739	1.884	5	83	2	42	3	21	749	2.030	2.000
38	Piacenza	350	789	6	30	—	—	2	60	358	879	875
39	Ravenna	288	889	—	—	1	3	—	—	289	892	890
40	Reggio nell'Emilia	547	1.515	4	29	—	—	—	—	551	1.544	1.544
41	Arezzo	399	834	1	5	—	—	—	—	400	839	839
42	Firenze	606	1.486	3	10	1	3	1	95	611	1.594	1.515
43	Grosseto	292	679	1	2	—	—	—	—	293	681	681
44	Livorno	198	609	2	4	—	—	—	—	200	613	613
45	Lucca	600	1.201	1	1	—	—	—	—	601	1.202	1.202
46	Massa-Carrara	332	676	—	—	—	—	—	—	332	676	676
47	Pisa	326	770	1	2	1	81	—	—	328	853	837
48	Pistoia	273	596	2	11	1	23	—	—	276	630	625
49	Siena	298	961	2	52	—	—	—	—	300	1.013	1.013
50	Perugia	585	1.658	3	10	—	—	1	194	589	1.862	1.860
51	Terni	275	652	1	52	—	—	—	—	276	704	704
52	Ancona	339	885	2	25	—	—	—	—	341	910	910
53	Ascoli Piceno	423	1.085	3	8	—	—	—	—	426	1.093	1.093
54	Macerata	346	851	1	2	—	—	—	—	347	853	853
55	Pesaro e Urbino	356	731	—	—	—	—	—	—	356	731	731
56	Frosinone	644	1.316	—	—	—	—	—	—	644	1.316	1.316
57	Latina	387	1.007	—	—	1	40	—	—	388	1.047	1.038
58	Rieti	297	578	—	—	—	—	—	—	297	578	578
59	Roma	935	2.621	1	22	—	—	2	107	938	2.750	2.663
60	Viterbo	403	865	—	—	—	—	—	—	403	865	865
61	Campobasso	690	1.620	1	18	—	—	1	90	692	1.728	1.727
62	Chieti	947	2.448	3	15	—	—	—	—	950	2.463	2.463
63	L'Aquila	714	1.168	3	16	—	—	—	—	717	1.184	1.184
64	Pescara	402	1.326	—	—	—	—	—	—	402	1.326	1.326
65	Teramo	587	1.534	1	3	—	—	—	—	588	1.537	1.537
66	Avellino	819	1.947	1	11	—	—	—	—	820	1.958	1.958
67	Benevento	615	1.758	2	20	1	58	—	—	618	1.836	1.806
68	Caserta	706	1.855	1	21	—	—	—	—	707	1.876	1.876
69	Napoli	1.053	4.232	2	26	—	—	—	—	1.055	4.258	4.258
70	Salerno	1.444	4.830	2	29	1	6	—	—	1.447	4.865	4.864
71	Bari	2.078	6.984	9	223	—	—	2	428	2.089	7.635	7.607
72	Brindisi	822	2.625	—	—	—	—	—	—	822	2.625	2.625
73	Foggia	982	3.338	—	—	—	—	—	—	982	3.338	3.338
74	Lecce	1.438	4.098	6	71	2	117	—	—	1.446	4.286	4.262
75	Taranto	786	2.468	2	53	1	5	1	9	790	2.535	2.528
76	Matera	341	802	1	1	—	—	—	—	342	803	803
77	Potenza	841	2.042	—	—	—	—	—	—	841	2.042	2.042
78	Catanzaro	1.960	4.269	2	16	—	—	—	—	1.962	4.285	4.285
79	Cosenza	1.603	3.984	1	9	—	—	—	—	1.604	3.993	3.993
80	Reggio di Calabria	1.264	3.427	2	14	1	36	—	—	1.267	3.477	3.454
81	Agrigento	806	1.807	3	30	—	—	—	—	809	1.837	1.837
82	Caltanissetta	435	1.028	—	—	—	—	—	—	435	1.028	1.028
83	Catania	831	2.680	1	9	1	50	1	10	834	2.749	2.747
84	Enna	286	587	—	—	—	—	—	—	286	587	587
85	Messina	1.066	3.349	2	18	—	—	—	—	1.068	3.367	3.367
86	Palermo	1.370	3.627	1	146	—	—	—	—	1.371	3.773	3.773
87	Ragusa	401	1.155	—	—	—	—	—	—	401	1.155	1.155
88	Siracusa	497	1.208	1	4	—	—	—	—	498	1.212	1.212
89	Trapani	554	1.806	—	—	1	7	—	—	556	1.826	1.825
90	Cagliari	612	1.805	5	65	1	48	—	—	618	1.918	1.895
91	Nuoro	324	751	4	84	4	111	—	—	332	946	914
92	Sassari	512	1.452	3	65	2	17	—	—	517	1.534	1.531
	ITALIA	54.858	153.944	224	3.465	38	1.452	51	4.329	55.171	163.190	161.337

SEZIONE IV — DITTE SECONDO LA DIFFUSIONE TERRITORIALE

TAV. 33.2 — Industria del tabacco (Classe 3.02)

A — TOTALE DITTE

N. d'ordine	PROVINCIE	DITTE A DIFFUSIONE								TOTALE		
		COMUNALE		PROVINCIALE		REGIONALE		NAZIONALE		ditte	addetti	
		N	addetti	N	addetti	N	addetti	N	addetti		N	alle unità locali della prov. sede della ditta
1	Alessandria							1	469	1	469	409
2	Asti											
3	Cuneo											
4	Novara											
5	Torino											
6	Vercelli											
7	Aosta (Valle di)											
8	Bergamo											
9	Brescia	4	177							4	177	177
10	Como											
11	Cremona	1	1							1	1	1
12	Mantova	2	6							2	6	6
13	Milano											
14	Pavia	1	62							1	62	62
15	Sondrio											
16	Varese											
17	Bolzano											
18	Trento	31	713							31	713	713
19	Belluno											
20	Padova	17	758	1	141					18	899	899
21	Rovigo	8	307							8	307	307
22	Treviso	2	54	1	2					3	56	56
23	Venezia	1	29							1	29	29
24	Verona	28	917	2	336					30	1.253	1.253
25	Vicenza	3	5	1	13					4	18	18
26	Gorizia											
27	Udine	3	8	1	69					4	77	77
28	Trieste (Territorio di)	1	431							1	431	431
29	Genova											
30	Imperia											
31	La Spezia											
32	Savona											
33	Bologna											
34	Ferrara											
35	Forlì	7	213							7	213	213
36	Modena	1	23							1	23	23
37	Parma											
38	Piacenza	1	88							1	88	88
39	Ravenna											
40	Reggio nell'Emilia											
41	Arezzo	4	185							4	185	185
42	Firenze			1	45	1	62			2	107	47
43	Grosseto											
44	Livorno											
45	Lucca											
46	Massa-Carrara											
47	Pisa	2	16							2	16	16
48	Pistoia											
49	Siena	3	6							3	6	6
50	Perugia	18	3.072							18	3.072	3.072
51	Terni	5	748							5	748	748
52	Ancona	3	6							3	6	6
53	Ascoli Piceno	1	2							1	2	2
54	Macerata	2	13							2	13	13
55	Pesaro e Urbino	3	215	1	205					4	420	420
56	Frosinone	1	12							1	12	12
57	Latina											
58	Rieti											
59	Roma	3	4	1	2	1	17	6	37.844	11	37.867	2.001
60	Viterbo	1	1							1	1	1
61	Campobasso											
62	Chieti	2	72							2	72	72
63	L'Aquila											
64	Pescara	2	57							2	57	57
65	Teramo											
66	Avellino	16	121							16	121	121
67	Benevento	5	22	1	6					6	28	28
68	Caserta	2	58							2	58	58
69	Napoli	1	35							1	35	35
70	Salerno	3	136							3	136	136
71	Bari	2	4							2	4	4
72	Brindisi	8	110	1	72					9	182	182
73	Foggia											
74	Lecce	293	5.817	14	1.406	2	7			309	7.230	7.227
75	Taranto	5	272	1	4					6	276	276
76	Matera											
77	Potenza	4	275							4	275	275
78	Catanzaro											
79	Cosenza	1	1							1	1	1
80	Reggio di Calabria											
81	Aggrigento											
82	Caltanissetta											
83	Catania	2	27							2	27	27
84	Enna											
85	Messina											
86	Palermo											
87	Ragusa											
88	Siracusa											
89	Trapani											
90	Cagliari											
91	Nuoro	1	1							1	1	1
92	Sassari											
	ITALIA	504	15.080	26	2.301	4	86	7	38.313	541	55.780	19.791

SEZIONE IV — DITTE SECONDO LA DIFFUSIONE TERRITORIALE

Segue Tav. 33.2 — *Industria del tabacco (Classe 3.02)*

B — DITTE INDIVIDUALI

N. d'ordine	PROVINCIE	DITTE A DIFFUSIONE								TOTALE		
		COMUNALE		PROVINCIALE		REGIONALE		NAZIONALE		ditte	addetti	
		N	addetti	N	addetti	N	addetti	N	addetti		N	alle unità locali della prov. sede della ditta
1	Alessandria.	—	—	—	—	—	—	—	—	—	—	—
2	Asti	—	—	—	—	—	—	—	—	—	—	—
3	Cuneo	—	—	—	—	—	—	—	—	—	—	—
4	Novara	—	—	—	—	—	—	—	—	—	—	—
5	Torino	—	—	—	—	—	—	—	—	—	—	—
6	Vercelli	—	—	—	—	—	—	—	—	—	—	—
7	Aosta (Valle di)	—	—	—	—	—	—	—	—	—	—	—
8	Bergamo	—	—	—	—	—	—	—	—	—	—	—
9	Brescia	4	177	—	—	—	—	—	4	177	177	—
10	Como	—	—	—	—	—	—	—	—	—	—	—
11	Cremona	—	—	—	—	—	—	—	—	—	—	—
12	Mantova	—	—	—	—	—	—	—	—	—	—	—
13	Milano	—	—	—	—	—	—	—	—	—	—	—
14	Pavia	1	62	—	—	—	—	—	1	62	62	—
15	Sondrio	—	—	—	—	—	—	—	—	—	—	—
16	Varese	—	—	—	—	—	—	—	—	—	—	—
17	Bolzano	—	—	—	—	—	—	—	—	—	—	—
18	Trento	24	507	—	—	—	—	—	24	507	507	—
19	Belluno	—	—	—	—	—	—	—	—	—	—	—
20	Padova	7	348	—	—	—	—	—	7	348	348	—
21	Treviso	5	165	—	—	—	—	—	5	165	165	—
22	Verona	1	52	—	—	—	—	—	1	52	52	—
23	Venezia	—	—	—	—	—	—	—	—	—	—	—
24	Verona	13	557	1	334	—	—	—	14	891	891	—
25	Vicenza	—	—	—	—	—	—	—	—	—	—	—
26	Gorizia	—	—	—	—	—	—	—	—	—	—	—
27	Udine	2	4	—	—	—	—	—	2	4	4	—
28	Trieste (Territorio di)	—	—	—	—	—	—	—	—	—	—	—
29	Genova	—	—	—	—	—	—	—	—	—	—	—
30	Imperia	—	—	—	—	—	—	—	—	—	—	—
31	La Spezia	—	—	—	—	—	—	—	—	—	—	—
32	Savona	—	—	—	—	—	—	—	—	—	—	—
33	Bologna	—	—	—	—	—	—	—	—	—	—	—
34	Ferrara	—	—	—	—	—	—	—	—	—	—	—
35	Forlì	1	46	—	—	—	—	—	1	46	46	—
36	Modena	—	—	—	—	—	—	—	—	—	—	—
37	Parma	—	—	—	—	—	—	—	—	—	—	—
38	Piacenza	—	—	—	—	—	—	—	—	—	—	—
39	Ravenna	—	—	—	—	—	—	—	—	—	—	—
40	Reggio nell'Emilia	—	—	—	—	—	—	—	—	—	—	—
41	Arezzo	1	1	—	—	—	—	—	1	1	1	—
42	Firenze	—	—	1	45	—	—	—	1	45	45	—
43	Grosseto	—	—	—	—	—	—	—	—	—	—	—
44	Livorno	—	—	—	—	—	—	—	—	—	—	—
45	Lucca	—	—	—	—	—	—	—	—	—	—	—
46	Massa-Carrara	—	—	—	—	—	—	—	—	—	—	—
47	Pisa	1	5	—	—	—	—	—	1	5	5	—
48	Pistoia	—	—	—	—	—	—	—	—	—	—	—
49	Siena	1	1	—	—	—	—	—	1	1	1	—
50	Perugia	10	1.049	—	—	—	—	—	10	1.049	1.049	—
51	Terni	2	59	—	—	—	—	—	2	59	59	—
52	Ancona	2	4	—	—	—	—	—	2	4	4	—
53	Ascoli Piceno	1	2	—	—	—	—	—	1	2	2	—
54	Macerata	—	—	—	—	—	—	—	—	—	—	—
55	Pesaro e Urbino	1	86	1	205	—	—	—	2	291	291	—
56	Frosinone	—	—	—	—	—	—	—	—	—	—	—
57	Latina	—	—	—	—	—	—	—	—	—	—	—
58	Rieti	—	—	—	—	—	—	—	—	—	—	—
59	Roma	2	2	1	2	—	—	—	3	4	4	—
60	Viterbo	—	—	—	—	—	—	—	—	—	—	—
61	Campobasso	—	—	—	—	—	—	—	—	—	—	—
62	Chieti	2	72	—	—	—	—	—	2	72	72	—
63	L'Aquila	—	—	—	—	—	—	—	—	—	—	—
64	Pescara	2	57	—	—	—	—	—	2	57	57	—
65	Teramo	—	—	—	—	—	—	—	—	—	—	—
66	Avellino	15	120	—	—	—	—	—	15	120	120	—
67	Benevento	3	6	—	—	—	—	—	3	6	6	—
68	Caserta	2	58	—	—	—	—	—	2	58	58	—
69	Napoli	1	35	—	—	—	—	—	1	35	35	—
70	Salerno	1	35	—	—	—	—	—	1	35	35	—
71	Bari	1	3	—	—	—	—	—	1	3	3	—
72	Brindisi	5	95	—	—	—	—	—	5	95	95	—
73	Foggia	—	—	—	—	—	—	—	—	—	—	—
74	Lecco	153	2.695	10	619	2	7	—	165	3.321	3.318	—
75	Taranto	4	271	—	—	—	—	—	4	271	271	—
76	Matera	—	—	—	—	—	—	—	—	—	—	—
77	Potenza	4	275	—	—	—	—	—	4	275	275	—
78	Catanzaro	—	—	—	—	—	—	—	—	—	—	—
79	Cosenza	1	1	—	—	—	—	—	1	1	1	—
80	Reggio di Calabria	—	—	—	—	—	—	—	—	—	—	—
81	Agrigento	—	—	—	—	—	—	—	—	—	—	—
82	Caltanissetta	—	—	—	—	—	—	—	—	—	—	—
83	Catania	1	5	—	—	—	—	—	1	5	5	—
84	Enna	—	—	—	—	—	—	—	—	—	—	—
85	Messina	—	—	—	—	—	—	—	—	—	—	—
86	Palermo	—	—	—	—	—	—	—	—	—	—	—
87	Ragusa	—	—	—	—	—	—	—	—	—	—	—
88	Siracusa	—	—	—	—	—	—	—	—	—	—	—
89	Trapani	—	—	—	—	—	—	—	—	—	—	—
90	Cagliari	—	—	—	—	—	—	—	—	—	—	—
91	Nuoro	1	1	—	—	—	—	—	1	1	1	—
92	Sassari	—	—	—	—	—	—	—	—	—	—	—
	ITALIA	275	6.856	14	1.205	2	7		291	8.068	8.065	

SEZIONE IV — DITTE SECONDO LA DIFFUSIONE TERRITORIALE

TAV. 33.3 — Industrie delle pelli e del cuoio (Classe 3.03)

A — TOTALE DITTE

N. d'ordine	PROVINCIE	DITTE A DIFFUSIONE								TOTALE		
		COMUNALE		PROVINCIALE		REGIONALE		NAZIONALE		ditte	addetti	
		N	addetti	N	addetti	N	addetti	N	addetti		N	alle unità locali della prov. sede della ditta
1	Alessandria	71	254	—	—	—	—	1	11	72	265	263
2	Asti	13	16	—	—	—	—	—	—	13	16	16
3	Cuneo	80	413	2	225	—	—	—	—	82	638	638
4	Novara	65	532	2	27	1	11	1	41	69	611	606
5	Torino	355	2.260	12	2.227	1	12	3	1.148	371	5.647	5.603
6	Vercelli	81	427	—	—	—	—	2	102	83	529	527
7	Aosta (Valle di)	3	17	—	—	—	—	—	—	3	17	17
8	Bergamo	58	229	—	—	—	—	—	—	58	229	229
9	Brescia	124	781	1	6	—	—	—	—	125	787	787
10	Como	46	161	—	—	—	—	—	—	46	161	161
11	Cremona	121	175	1	2	—	—	—	—	122	177	177
12	Mantova	71	97	—	—	—	—	—	—	71	97	97
13	Milano	991	6.174	4	396	5	1.013	8	585	1.008	8.168	7.456
14	Pavia	148	582	2	8	—	—	—	—	150	590	590
15	Sondrio	8	12	—	—	1	138	—	—	9	150	149
16	Varese	158	2.041	3	76	—	—	2	853	163	2.970	2.868
17	Bolzano	57	142	—	—	1	12	—	—	58	154	151
18	Trento	21	105	—	—	—	—	—	—	21	105	105
19	Belluno	6	9	—	—	1	65	—	—	7	74	69
20	Padova	52	547	—	—	—	—	—	—	52	547	547
21	Rovigo	24	38	—	—	—	—	—	—	24	38	38
22	Treviso	23	158	—	—	—	—	—	—	23	158	158
23	Venezia	31	167	—	—	—	—	1	75	32	242	231
24	Verona	81	555	—	—	—	—	—	—	81	555	555
25	Vicenza	74	897	—	—	—	—	—	—	74	897	897
26	Gorizia	5	7	—	—	—	—	—	—	5	7	7
27	Udine	35	297	1	2	—	—	—	—	36	299	299
28	Trieste (Territorio di)	17	47	—	—	—	—	—	—	17	47	47
29	Genova	107	1.248	—	—	—	—	—	—	107	1.248	1.248
30	Imperia	13	16	—	—	—	—	—	—	13	16	16
31	La Spezia	5	8	—	—	—	—	—	—	5	8	8
32	Savona	21	112	—	—	—	—	1	72	22	184	177
33	Bologna	101	431	—	—	—	—	1	25	102	456	454
34	Ferrara	30	47	—	—	—	—	—	—	30	47	47
35	Forlì	36	81	—	—	—	—	—	—	36	81	81
36	Modena	75	425	—	—	—	—	—	—	75	425	425
37	Parma	34	66	—	—	—	—	—	—	34	66	66
38	Piacenza	32	48	1	4	—	—	—	—	33	52	52
39	Ravenna	18	30	—	—	—	—	—	—	18	30	30
40	Reggio nell'Emilia	35	63	—	—	—	—	—	—	35	63	63
41	Arezzo	26	77	—	—	1	13	—	—	27	90	89
42	Firenze	271	1.949	1	100	2	61	—	—	274	2.110	2.052
43	Grosseto	16	22	—	—	—	—	—	—	16	22	22
44	Livorno	19	30	—	—	—	—	—	—	19	30	30
45	Lucca	14	50	1	5	—	—	—	—	15	55	55
46	Massa-Carrara	5	7	—	—	—	—	—	—	5	7	7
47	Pisa	312	1.748	—	—	—	—	1	9	313	1.757	1.757
48	Pistoia	23	351	—	—	—	—	—	—	23	351	351
49	Siena	20	42	—	—	—	—	—	—	20	42	42
50	Perugia	40	292	—	—	—	—	—	—	40	292	292
51	Terni	16	62	1	2	—	—	—	—	17	64	64
52	Ancona	28	208	1	13	1	35	—	—	30	256	222
53	Ascoli Piceno	14	76	—	—	—	—	—	—	14	76	76
54	Macerata	29	502	—	—	—	—	—	—	29	502	502
55	Pesaro e Urbino	10	18	—	—	—	—	—	—	10	18	18
56	Frosinone	8	13	—	—	—	—	—	—	8	13	13
57	Latina	12	21	—	—	—	—	—	—	12	21	21
58	Rieti	4	4	—	—	—	—	—	—	4	4	4
59	Roma	127	315	—	—	—	—	—	—	127	315	315
60	Viterbo	34	48	—	—	—	—	—	—	34	48	48
61	Campobasso	21	24	—	—	—	—	—	—	21	24	24
62	Chieti	11	16	—	—	—	—	—	—	11	16	16
63	L'Aquila	10	12	—	—	—	—	—	—	10	12	12
64	Pescara	4	8	—	—	—	—	—	—	4	8	8
65	Teramo	6	26	—	—	—	—	—	—	6	26	26
66	Avellino	92	389	—	—	—	—	—	—	92	389	389
67	Benevento	13	13	—	—	—	—	—	—	13	13	13
68	Caserta	73	127	—	—	—	—	—	—	73	127	127
69	Napoli	265	1.621	—	—	—	—	—	—	266	1.666	1.631
70	Salerno	80	166	3	61	1	45	—	—	83	227	227
71	Bari	284	384	—	—	—	—	—	—	284	384	384
72	Brindisi	80	101	—	—	—	—	—	—	80	101	101
73	Foggia	143	203	—	—	—	—	—	—	144	228	227
74	Lecce	80	122	—	—	—	—	1	25	80	122	122
75	Taranto	80	107	—	—	—	—	—	—	80	107	107
76	Matera	29	41	—	—	—	—	—	—	29	41	41
77	Potenza	44	57	—	—	—	—	—	—	44	57	57
78	Catanzaro	28	41	—	—	—	—	—	—	28	41	41
79	Cosenza	18	25	—	—	—	—	—	—	18	25	25
80	Reggio di Calabria	12	21	—	—	—	—	—	—	12	21	21
81	Agrigento	13	15	—	—	—	—	—	—	13	15	15
82	Caltanissetta	15	19	—	—	—	—	—	—	15	19	19
83	Catania	81	329	—	—	—	—	—	—	81	329	329
84	Enna	5	5	—	—	—	—	—	—	5	5	5
85	Messina	26	54	—	—	—	—	—	—	26	54	54
86	Palermo	115	328	—	—	—	—	—	—	115	328	328
87	Ragusa	52	59	—	—	—	—	—	—	52	59	59
88	Siracusa	45	46	—	—	—	—	—	—	45	46	46
89	Trapani	59	77	—	—	—	—	—	—	59	77	77
90	Cagliari	86	136	—	—	—	—	—	—	86	136	136
91	Nuoro	19	37	—	—	—	—	—	—	19	37	37
92	Sassari	36	111	—	—	—	—	—	—	36	111	111
	ITALIA	6.279	30.270	36	3.154	15	1.405	22	2.946	6.352	37.775	36.750

SEZIONE IV — DITTE SECONDO LA DIFFUSIONE TERRITORIALE
 Segue Tav. 33.3 — Industrie delle pelli e del cuoio (Classe 3.03)
 B — DITTE INDIVIDUALI

N. d'ordine	PROVINCIE	DITTE A DIFFUSIONE								TOTALE			
		COMUNALE		PROVINCIALE		REGIONALE		NAZIONALE		ditte	addetti		
		N	addetti	N	addetti	N	addetti	N	addetti		N	alle unità locali della prov. sede della ditta	
1	Alessandria	65	124	—	—	—	—	—	—	—	—	—	—
2	Asti	13	16	—	—	—	—	—	—	—	—	—	—
3	Cuneo	66	158	2	225	—	—	—	—	—	—	—	—
4	Novara	58	125	1	8	—	—	—	—	—	—	—	—
5	Torino	296	1.009	4	67	1	11	—	—	—	—	—	—
6	Vercelli	71	174	—	—	—	—	—	—	—	—	—	—
7	Aosta (Valle di)	3	17	—	—	—	—	—	—	—	—	—	—
8	Bergamo	54	132	—	—	—	—	—	—	—	—	—	—
9	Brescia	108	222	—	—	—	—	—	—	—	—	—	—
10	Como	39	60	—	—	—	—	—	—	—	—	—	—
11	Cremona	117	161	1	2	—	—	—	—	—	—	—	—
12	Mantova	69	91	—	—	—	—	—	—	—	—	—	—
13	Milano	796	2.864	—	—	—	—	—	—	—	—	—	—
14	Pavia	130	267	1	3	—	—	—	—	—	—	—	—
15	Sondrio	8	12	—	—	—	—	—	—	—	—	—	—
16	Varese	113	480	2	33	—	—	—	—	—	—	—	—
17	Bolzano	56	102	—	—	—	—	—	—	—	—	—	—
18	Trento	18	32	—	—	—	—	—	—	—	—	—	—
19	Belluno	5	7	—	—	—	—	—	—	—	—	—	—
20	Padova	41	320	—	—	—	—	—	—	—	—	—	—
21	Rovigo	23	36	—	—	—	—	—	—	—	—	—	—
22	Treviso	19	43	—	—	—	—	—	—	—	—	—	—
23	Venezia	27	43	—	—	—	—	—	—	—	—	—	—
24	Verona	73	126	—	—	—	—	—	—	—	—	—	—
25	Vicenza	56	479	—	—	—	—	—	—	—	—	—	—
26	Gorizia	5	7	—	—	—	—	—	—	—	—	—	—
27	Udine	31	272	1	2	—	—	—	—	—	—	—	—
28	Trieste (Territorio di)	17	47	—	—	—	—	—	—	—	—	—	—
29	Genova	87	381	—	—	—	—	—	—	—	—	—	—
30	Imperia	11	13	—	—	—	—	—	—	—	—	—	—
31	La Spezia	4	5	—	—	—	—	—	—	—	—	—	—
32	Savona	16	28	—	—	—	—	—	—	—	—	—	—
33	Bologna	82	216	—	—	—	—	—	—	—	—	—	—
34	Ferrara	28	42	—	—	—	—	—	—	—	—	—	—
35	Forlì	33	70	—	—	—	—	—	—	—	—	—	—
36	Modena	61	169	—	—	—	—	—	—	—	—	—	—
37	Parma	31	53	—	—	—	—	—	—	—	—	—	—
38	Piacenza	32	48	—	—	—	—	—	—	—	—	—	—
39	Ravenna	17	28	—	—	—	—	—	—	—	—	—	—
40	Reggio nell'Emilia	32	45	—	—	—	—	—	—	—	—	—	—
41	Arezzo	21	40	—	—	—	—	—	—	—	—	—	—
42	Firenze	200	979	—	—	—	—	—	—	—	—	—	—
43	Grosseto	15	20	—	—	—	—	—	—	—	—	—	—
44	Livorno	18	28	—	—	—	—	—	—	—	—	—	—
45	Lucca	11	22	1	5	—	—	—	—	—	—	—	—
46	Massa-Carrara	5	7	—	—	—	—	—	—	—	—	—	—
47	Pisa	179	682	—	—	—	—	—	—	—	—	—	—
48	Pistoia	15	16	—	—	—	—	—	—	—	—	—	—
49	Siena	17	19	—	—	—	—	—	—	—	—	—	—
50	Perugia	34	46	—	—	—	—	—	—	—	—	—	—
51	Terni	13	50	1	2	—	—	—	—	—	—	—	—
52	Ancona	24	112	—	—	—	—	—	—	—	—	—	—
53	Ascoli Piceno	11	20	—	—	—	—	—	—	—	—	—	—
54	Macerata	24	213	—	—	—	—	—	—	—	—	—	—
55	Pesaro e Urbino	9	15	—	—	—	—	—	—	—	—	—	—
56	Frosinone	8	13	—	—	—	—	—	—	—	—	—	—
57	Latina	12	21	—	—	—	—	—	—	—	—	—	—
58	Rieti	4	4	—	—	—	—	—	—	—	—	—	—
59	Roma	120	258	—	—	—	—	—	—	—	—	—	—
60	Viterbo	32	40	—	—	—	—	—	—	—	—	—	—
61	Campobasso	21	24	—	—	—	—	—	—	—	—	—	—
62	Chieti	11	16	—	—	—	—	—	—	—	—	—	—
63	L'Aquila	10	12	—	—	—	—	—	—	—	—	—	—
64	Pescara	4	8	—	—	—	—	—	—	—	—	—	—
65	Teramo	6	26	—	—	—	—	—	—	—	—	—	—
66	Avellino	73	271	—	—	—	—	—	—	—	—	—	—
67	Benevento	13	13	—	—	—	—	—	—	—	—	—	—
68	Caserta	69	100	—	—	—	—	—	—	—	—	—	—
69	Napoli	236	961	—	—	—	—	—	—	—	—	—	—
70	Salerno	75	135	1	27	—	—	—	—	—	—	—	—
71	Bari	276	359	—	—	—	—	—	—	—	—	—	—
72	Brindisi	80	101	—	—	—	—	—	—	—	—	—	—
73	Foggia	139	194	—	—	—	—	—	—	—	—	—	—
74	Lecce	77	109	—	—	—	—	—	—	—	—	—	—
75	Taranto	79	105	—	—	—	—	—	—	—	—	—	—
76	Matera	29	41	—	—	—	—	—	—	—	—	—	—
77	Potenza	44	57	—	—	—	—	—	—	—	—	—	—
78	Catanzaro	28	41	—	—	—	—	—	—	—	—	—	—
79	Cosenza	18	25	—	—	—	—	—	—	—	—	—	—
80	Reggio di Calabria	12	21	—	—	—	—	—	—	—	—	—	—
81	Agrigento	12	13	—	—	—	—	—	—	—	—	—	—
82	Caltanissetta	15	19	—	—	—	—	—	—	—	—	—	—
83	Catania	75	220	—	—	—	—	—	—	—	—	—	—
84	Enna	5	5	—	—	—	—	—	—	—	—	—	—
85	Messina	24	38	—	—	—	—	—	—	—	—	—	—
86	Palermo	107	256	—	—	—	—	—	—	—	—	—	—
87	Ragusa	52	59	—	—	—	—	—	—	—	—	—	—
88	Siracusa	45	46	—	—	—	—	—	—	—	—	—	—
89	Trapani	57	64	—	—	—	—	—	—	—	—	—	—
90	Cagliari	82	124	—	—	—	—	—	—	—	—	—	—
91	Nuoro	14	16	—	—	—	—	—	—	—	—	—	—
92	Sassari	31	73	—	—	—	—	—	—	—	—	—	—
	ITALIA	5.402	14.858	15	374	1	11	6	269	5.424	15.512	15.483	

SEZIONE IV — DITTE SECONDO LA DIFFUSIONE TERRITORIALE

TAV. 33.4 — Industrie tessili (Classe 3.04)

A — TOTALE DITTE

N. d'ordine	PROVINCIE	DITTE A DIFFUSIONE								TOTALE				
		COMUNALE		PROVINCIALE		REGIONALE		NAZIONALE		ditte	addetti			
		N	addetti	N	addetti	N	addetti	N	addetti		N	alle unità locali della prov. sede della ditta		
1	Alessandria	490	735	—	—	—	—	—	—	—	—	—	—	
2	Asti	342	585	—	—	1	43	—	—	1	600	491	1.335	1.332
3	Cuneo	700	1.729	1	2	—	—	—	—	—	—	343	628	627
4	Novara	512	6.973	5	1.701	1	538	3	7.258	—	—	701	1.731	1.731
5	Torino	1.550	20.850	33	13.598	4	2.291	7	16.996	1.594	53.735	521	16.470	14.197
6	Vercelli	865	32.102	17	4.030	9	2.778	4	5.246	895	44.156	537	53.735	48.723
7	Aosta (Valle di)	45	52	1	7	—	—	—	—	—	—	46	59	59
8	Bergamo	882	7.900	14	6.780	4	1.872	4	2.694	904	19.246	904	19.246	18.983
9	Brescia	941	5.658	11	6.055	3	820	1	16	956	12.549	956	12.549	12.474
10	Como	1.113	18.892	60	11.780	22	7.566	6	3.697	1.201	41.935	1.201	41.935	39.066
11	Cremona	558	1.717	1	1	1	128	—	—	560	1.846	560	1.846	1.790
12	Mantova	914	1.403	—	—	—	—	1	111	915	1.514	915	1.514	1.420
13	Milano	2.871	41.494	92	19.656	143	56.323	93	128.986	3.199	246.459	3.199	246.459	97.403
14	Pavia	534	1.484	—	—	2	1.454	1	520	537	3.458	537	3.458	2.981
15	Sondrio	115	159	—	—	—	—	—	—	115	159	115	159	159
16	Varese	1.220	28.700	39	7.596	25	10.412	7	5.400	1.291	52.108	1.291	52.108	43.160
17	Bolzano	326	966	1	21	2	133	—	—	329	1.120	329	1.120	1.114
18	Trento	354	857	1	17	—	—	1	64	356	938	356	938	937
19	Belluno	221	524	—	—	—	—	—	—	221	524	221	524	524
20	Padova	748	2.064	3	357	2	119	1	424	754	2.964	754	2.964	2.862
21	Rovigo	378	1.900	—	—	—	—	—	—	378	1.900	378	1.900	1.900
22	Treviso	953	6.619	12	3.082	1	183	5	985	971	10.869	971	10.869	10.863
23	Venezia	614	4.868	2	467	—	—	1	17	617	5.352	617	5.352	5.350
24	Verona	839	4.813	3	738	1	13	—	—	843	5.564	843	5.564	5.561
25	Vicenza	1.058	11.093	8	4.683	4	398	4	7.699	1.074	23.873	1.074	23.873	18.940
26	Gorizia	92	326	—	—	—	—	—	—	92	326	92	326	326
27	Udine	967	3.300	7	1.679	—	—	1	481	975	5.460	975	5.460	5.301
28	Trieste (Territorio di)	113	850	—	—	—	—	—	—	113	850	113	850	850
29	Genova	410	3.754	8	1.261	1	56	14	5.909	433	10.980	433	10.980	6.247
30	Imperia	45	69	—	—	—	—	—	—	45	69	45	69	69
31	La Spezia	98	152	—	—	—	—	—	—	98	152	98	152	152
32	Savona	66	172	1	3	—	—	—	—	67	175	67	175	175
33	Bologna	1.027	2.678	8	319	2	103	1	48	1.038	3.148	1.038	3.148	3.062
34	Ferrara	447	1.188	—	—	1	110	—	—	448	1.298	448	1.298	1.193
35	Forlì	581	884	2	10	—	—	2	204	585	1.098	585	1.098	1.094
36	Modena	635	1.297	—	—	1	23	—	—	636	1.320	636	1.320	1.313
37	Parma	388	531	1	33	—	—	—	—	389	564	389	564	564
38	Piacenza	171	604	—	—	1	5	1	142	173	751	173	751	674
39	Ravenna	463	570	—	—	—	—	—	—	463	570	463	570	570
40	Reggio nell'Emilia	462	1.153	—	—	—	—	—	—	462	1.153	462	1.153	1.153
41	Arezzo	346	1.088	1	2	—	—	1	36	348	1.126	348	1.126	1.125
42	Firenze	1.084	21.022	19	2.835	2	531	3	494	1.108	24.852	1.108	24.852	24.471
43	Grosseto	89	131	—	—	—	—	—	—	89	131	89	131	131
44	Livorno	113	366	—	—	1	11	—	—	114	377	114	377	369
45	Lucca	303	1.846	2	57	1	43	1	713	307	2.659	307	2.659	2.527
46	Massa-Carrara	96	201	—	—	—	—	—	—	96	201	96	201	201
47	Pisa	280	854	—	—	1	101	—	—	281	955	281	955	955
48	Pistoia	199	1.060	—	—	1	5	—	—	200	1.065	200	1.065	1.064
49	Siena	155	372	2	19	—	—	—	—	157	391	157	391	391
50	Perugia	395	932	—	—	—	—	1	643	396	1.575	396	1.575	1.563
51	Terni	180	274	—	—	—	—	—	—	180	274	180	274	274
52	Ancona	586	1.832	—	—	—	—	1	35	587	1.867	587	1.867	1.864
53	Ascoli Piceno	340	768	2	15	—	—	—	—	342	783	342	783	783
54	Macerata	357	510	—	—	1	135	—	—	358	645	358	645	645
55	Pesaro e Urbino	198	457	—	—	—	—	1	67	199	524	199	524	458
56	Frosinone	161	852	—	—	—	—	—	—	161	852	161	852	852
57	Latina	119	175	—	—	—	—	—	—	119	175	119	175	175
58	Rieti	88	237	—	—	—	—	—	—	88	237	88	237	237
59	Roma	601	2.842	—	—	—	—	6	3.216	607	6.058	607	6.058	2.893
60	Viterbo	243	304	—	—	—	—	1	11	244	315	244	315	314
61	Campobasso	247	365	1	9	—	—	—	—	248	374	248	374	374
62	Chieti	209	597	—	—	—	—	—	—	209	597	209	597	597
63	L'Aquila	241	432	—	—	—	—	—	—	241	432	241	432	432
64	Pescara	116	251	—	—	—	—	—	—	116	251	116	251	251
65	Teramo	133	431	1	10	—	—	—	—	134	441	134	441	441
66	Avellino	75	108	—	—	—	—	—	—	75	108	75	108	108
67	Benevento	105	166	—	—	—	—	—	—	105	166	105	166	166
68	Caserta	161	1.077	1	31	1	2	—	—	163	1.110	163	1.110	1.109
69	Napoli	436	3.519	5	241	4	8.635	2	162	447	12.557	447	12.557	7.162
70	Salerno	186	2.144	—	—	—	—	—	—	186	2.144	186	2.144	2.144
71	Bari	403	1.263	1	1	—	—	1	24	405	1.288	405	1.288	1.281
72	Brindisi	140	237	—	—	—	—	—	—	140	237	140	237	237
73	Foggia	277	541	—	—	—	—	—	—	277	541	277	541	541
74	Lecce	144	275	—	—	—	—	—	—	144	275	144	275	275
75	Taranto	87	168	—	—	—	—	—	—	87	168	87	168	168
76	Matera	81	109	—	—	—	—	—	—	81	109	81	109	109
77	Potenza	121	246	—	—	—	—	—	—	121	246	121	246	246
78	Catanzaro	373	459	1	8	—	—	—	—	374	467	374	467	467
79	Cosenza	109	390	—	—	—	—	—	—	109	390	109	390	390
80	Reggio di Calabria	82	163	—	—	—	—	—	—	82	163	82	163	163
81	Agrigento	71	98	—	—	—	—	—	—	71	98	71	98	98
82	Caltanissetta	34	98	—	—	—	—	—	—	34	98	34	98	98
83	Catania	135	406	—	—	—	—	—	—	135	406	135	406	406
84	Enna	15	29	—	—	—	—	—	—	15	29	15	29	29
85	Messina	58	164	—	—	—	—	1	48	59	212	59	212	210
86	Palermo	136	644	—	—	—	—	—	—	136	644	136	644	644
87	Ragusa	54	90	—	—	—	—	—	—	54	90	54	90	90
88	Siracusa	66	103	—	—	—	—	—	—	66	103	66	103	103
89	Trapani	88	155	—	—	—	—	—	—	88	155	88	155	155
90	Cagliari	78	115	—	—	—	—	—	—	78	115	78	115	115
91	Nuoro	21	28	—	—	—	—	—	—	21	28	21	28	28
92	Sassari	48	94	—	—	—	—	—	—	48	94	48	94	94
	ITALIA	35.571	272.753	367	87.074	243	94.831	178	192.946	36.359	647.604	36.359	647.604	458.486

SEZIONE IV — DITTE SECONDO LA DIFFUSIONE TERRITORIALE

Segue Tav. 33.4 — Industrie tessili (Classe 3.04)

B — DITTE INDIVIDUALI

N. d'ordine	PROVINCIE	DITTE A DIFFUSIONE								TOTALE		
		COMUNALE		PROVINCIALE		REGIONALE		NAZIONALE		ditte	addetti	
		N	addetti	N	addetti	N	addetti	N	addetti		N	alle unità locali della prov. sede della ditta
1	Alessandria	485	661	—	—	—	—	—	—	485	661	661
2	Asti	330	516	—	—	—	—	—	—	330	516	516
3	Cuneo	675	1.452	1	2	—	—	—	—	676	1.454	1.454
4	Novara	425	1.424	2	74	—	—	—	—	427	1.498	1.498
5	Torino	1.338	7.018	6	824	—	—	—	—	1.344	7.842	7.842
6	Vercelli	583	3.379	4	154	—	—	—	—	588	3.646	3.645
7	Aosta (Valle di)	45	52	1	7	—	—	—	—	46	59	59
8	Bergamo	784	3.366	3	177	—	—	—	—	789	3.575	3.574
9	Brescia	876	2.471	2	12	—	—	2	32	878	2.483	2.483
10	Como	887	6.749	17	1.327	5	668	2	171	911	8.915	8.642
11	Cremona	533	1.223	—	—	—	—	—	—	533	1.223	1.223
12	Mantova	900	1.027	—	—	—	—	1	111	901	1.138	1.044
13	Milano	2.302	11.362	20	1.861	15	846	10	1.345	2.347	15.414	14.072
14	Pavia	509	834	—	—	—	—	—	—	509	834	834
15	Sondrio	114	148	—	—	—	—	—	—	114	148	148
16	Varese	796	7.027	7	664	4	236	1	276	808	8.203	7.994
17	Bolzano	319	439	1	21	—	—	—	—	320	460	460
18	Trento	343	464	1	17	—	—	—	—	344	481	481
19	Belluno	213	309	—	—	—	—	—	—	213	309	309
20	Padova	720	1.379	3	357	1	100	—	—	724	1.836	1.820
21	Rovigo	370	529	—	—	—	—	—	—	370	529	529
22	Treviso	881	2.931	3	79	1	183	3	897	888	4.090	4.088
23	Venezia	588	1.656	—	—	—	—	—	—	589	1.673	1.671
24	Verona	822	2.063	1	172	—	—	1	17	823	2.235	2.235
25	Vicenza	1.000	8.861	3	551	3	392	1	86	1.007	9.890	9.620
26	Gorizia	86	117	—	—	—	—	—	—	86	117	117
27	Udine	919	1.817	2	411	—	—	—	—	921	2.228	2.228
28	Trieste (Territorio di)	98	263	—	—	—	—	—	—	98	263	263
29	Genova	342	1.111	1	11	—	—	1	45	344	1.167	1.125
30	Imperia	44	67	—	—	—	—	—	—	44	67	67
31	La Spezia	95	146	—	—	—	—	—	—	95	146	146
32	Savona	60	91	—	—	—	—	—	—	60	91	91
33	Bologna	1.002	2.185	4	223	1	18	—	—	1.007	2.426	2.425
34	Ferrara	433	700	—	—	—	—	—	—	433	700	700
35	Forlì	570	800	1	3	—	—	1	33	572	836	835
36	Modena	609	1.163	—	—	1	23	—	—	610	1.186	1.179
37	Parma	371	498	—	—	—	—	—	—	371	498	498
38	Piacenza	163	404	—	—	1	5	—	—	164	409	405
39	Ravenna	456	530	—	—	—	—	—	—	456	530	530
40	Reggio nell'Emilia	441	667	—	—	—	—	—	—	441	667	667
41	Arezzo	327	554	1	2	—	—	1	36	329	592	591
42	Firenze	678	6.059	3	142	—	—	1	27	682	6.228	6.222
43	Grosseto	84	120	—	—	—	—	—	—	84	120	120
44	Livorno	108	282	—	—	—	—	—	—	108	282	282
45	Lucca	270	691	—	—	—	—	—	—	270	691	691
46	Massa-Carrara	90	142	—	—	—	—	—	—	90	142	142
47	Pisa	259	493	—	—	—	—	—	—	259	493	493
48	Pistoia	165	459	—	—	1	5	—	—	166	464	463
49	Siena	146	225	2	19	—	—	—	—	148	244	244
50	Perugia	375	587	—	—	—	—	1	643	376	1.230	1.218
51	Terni	176	247	—	—	—	—	—	—	176	247	247
52	Ancona	557	1.183	—	—	—	—	1	35	558	1.218	1.215
53	Ascoli Piceno	317	562	2	15	—	—	—	—	319	577	577
54	Macerata	349	470	—	—	—	—	—	—	349	470	470
55	Pesaro e Urbino	187	285	—	—	—	—	—	—	187	285	285
56	Frosinone	150	355	—	—	—	—	—	—	150	355	355
57	Latina	117	168	—	—	—	—	—	—	117	168	168
58	Rieti	85	137	—	—	—	—	—	—	85	137	137
59	Roma	562	1.361	—	—	—	—	—	—	562	1.361	1.361
60	Viterbo	237	280	—	—	—	—	1	11	238	291	290
61	Campobasso	234	297	1	9	—	—	—	—	235	306	306
62	Chieti	189	251	—	—	—	—	—	—	189	251	251
63	L'Aquila	236	374	—	—	—	—	—	—	236	374	374
64	Pescara	109	164	—	—	—	—	—	—	109	164	164
65	Teramo	126	361	—	—	—	—	—	—	126	361	361
66	Avellino	73	104	—	—	—	—	—	—	73	104	104
67	Benevento	98	142	—	—	—	—	—	—	98	142	142
68	Caserta	149	623	1	31	—	—	—	—	150	654	654
69	Napoli	400	1.711	—	—	—	—	1	16	401	1.725	1.725
70	Salerno	169	808	—	—	—	—	—	—	169	808	808
71	Bari	387	940	1	1	—	—	1	24	389	965	958
72	Brindisi	139	234	—	—	—	—	—	—	139	234	234
73	Foggia	265	477	—	—	—	—	—	—	265	477	477
74	Lecce	139	258	—	—	—	—	—	—	139	258	258
75	Taranto	84	158	—	—	—	—	—	—	84	158	158
76	Matera	77	98	—	—	—	—	—	—	77	98	98
77	Potenza	112	193	—	—	—	—	—	—	112	193	193
78	Catanzaro	369	414	—	—	—	—	—	—	369	414	414
79	Cosenza	94	178	—	—	—	—	—	—	94	178	178
80	Reggio di Calabria	78	129	—	—	—	—	—	—	78	129	129
81	Agrigento	68	90	—	—	—	—	—	—	68	90	90
82	Caltanissetta	34	98	—	—	—	—	—	—	34	98	98
83	Catania	125	272	—	—	—	—	—	—	125	272	272
84	Enna	13	20	—	—	—	—	—	—	13	20	20
85	Messina	58	164	—	—	—	—	1	48	59	212	210
86	Palermo	128	283	—	—	—	—	—	—	128	283	283
87	Ragusa	51	80	—	—	—	—	—	—	51	80	80
88	Siracusa	62	79	—	—	—	—	—	—	62	79	79
89	Trapani	82	117	—	—	—	—	—	—	82	117	117
90	Cagliari	74	108	—	—	—	—	—	—	74	108	108
91	Nuoro	20	25	—	—	—	—	—	—	20	25	25
92	Sassari	40	62	—	—	—	—	—	—	40	62	62
	ITALIA	32.048	101.871	94	7.168	34	2.589	31	3.853	32.207	115.479	113.179

SEZIONE IV — DITTE SECONDO LA DIFFUSIONE TERRITORIALE
TAV. 33.5 — Industrie del vestiario, abbigliamento, arredamento e affini (Classe 3.05)

A — TOTALE DITTE

N. d'ordine	PROVINCIE	DITTE A DIFFUSIONE								TOTALE		
		COMUNALE		PROVINCIALE		REGIONALE		NAZIONALE		ditte	addetti	
		N	addetti	N	addetti	N	addetti	N	addetti		N	alle unità locali della prov. sede della ditta
1	Alessandria	2.717	7.064	1	3	—	—	1	1.658	2.719	8.725	8.724
2	Asti	1.449	1.913	—	—	1	—	—	—	1.450	1.916	1.915
3	Cuneo	2.877	4.437	3	162	—	—	—	—	2.880	4.599	4.599
4	Novara	2.274	5.624	2	40	—	—	4	605	2.280	6.269	6.252
5	Torino	7.572	14.768	2	48	3	365	8	1.969	7.585	17.150	15.735
6	Vercelli	2.203	3.941	1	7	1	18	—	—	2.205	3.966	3.963
7	Aosta (Valle di)	308	475	—	—	—	—	1	7	309	482	481
8	Bergamo	2.446	5.670	2	126	1	103	—	—	2.449	5.899	5.894
9	Brescia	3.017	4.796	4	18	2	309	—	—	3.023	5.123	5.091
10	Como	2.458	6.650	—	—	1	11	—	—	2.459	6.661	6.660
11	Cremona	2.465	3.379	2	5	—	—	—	—	2.467	3.384	3.384
12	Mantova	3.066	4.187	—	—	1	209	1	5	3.068	4.401	4.397
13	Milano	14.039	43.000	15	755	15	1.480	16	2.203	14.085	47.438	45.383
14	Pavia	4.141	13.316	2	5	1	38	—	—	4.144	13.359	13.357
15	Sondrio	478	736	—	—	—	—	—	—	478	736	736
16	Varese	2.130	6.993	3	291	1	251	1	901	2.135	8.436	8.160
17	Bolzano	1.969	3.020	1	4	—	—	—	—	1.970	3.024	3.024
18	Trento	1.839	3.188	2	6	—	—	—	—	1.841	3.194	3.194
19	Belluno	797	1.179	—	—	—	—	—	—	797	1.179	1.179
20	Padova	2.890	5.879	—	—	2	25	1	16	2.893	5.920	5.898
21	Rovigo	1.982	2.928	—	—	—	—	1	15	1.983	2.943	2.941
22	Treviso	2.449	5.288	1	102	—	—	1	47	2.451	5.437	5.433
23	Venezia	2.246	4.632	—	—	1	—	4	—	2.247	4.636	4.635
24	Verona	2.856	4.959	1	30	—	—	1	1.269	2.858	6.258	6.079
25	Vicenza	2.566	5.198	2	54	1	18	—	—	2.569	5.270	5.260
26	Gorizia	591	851	—	—	—	—	—	—	591	851	851
27	Udine	3.646	5.996	—	—	—	—	2	74	3.648	6.070	6.060
28	Trieste (Territorio di)	1.275	2.726	1	27	2	402	—	—	1.278	3.155	3.111
29	Genova	3.498	6.512	1	3	—	—	1	30	3.500	6.545	6.543
30	Imperia	881	1.341	—	—	—	—	1	2	882	1.343	1.342
31	La Spezia	801	1.396	—	—	—	—	—	—	801	1.396	1.396
32	Savona	891	1.221	2	7	1	2	—	—	894	1.230	1.229
33	Bologna	4.337	8.450	2	37	2	12	2	140	4.343	8.639	8.631
34	Ferrara	2.092	3.236	1	14	—	—	1	476	2.094	3.726	3.717
35	Forlì	2.103	3.978	2	23	—	—	—	—	2.105	4.001	4.001
36	Modena	2.764	4.932	1	116	—	—	—	—	2.765	5.048	5.048
37	Parma	2.141	3.756	—	—	—	—	—	—	2.141	3.756	3.756
38	Piacenza	1.651	2.928	2	8	—	—	1	6	1.654	2.942	2.941
39	Ravenna	1.367	1.735	—	—	1	11	—	—	1.368	1.746	1.744
40	Reggio nell'Emilia	2.240	2.950	—	—	—	—	1	94	2.241	3.044	3.034
41	Arezzo	1.671	3.609	3	135	—	—	1	595	1.675	4.339	4.333
42	Firenze	3.972	12.190	3	350	3	346	6	563	3.984	13.449	13.325
43	Grosseto	990	1.236	—	—	—	—	—	—	990	1.236	1.236
44	Livorno	858	1.251	—	—	—	—	—	—	858	1.251	1.251
45	Lucca	1.432	2.506	2	433	1	33	—	—	1.435	2.972	2.971
46	Massa-Carrara	590	850	1	2	—	—	—	—	591	852	852
47	Pisa	1.530	2.780	1	3	1	166	—	—	1.532	2.949	2.840
48	Pistoia	1.130	2.448	1	19	—	—	1	64	1.132	2.531	2.522
49	Siena	1.464	1.971	1	3	—	—	—	—	1.465	1.974	1.974
50	Perugia	2.438	3.371	3	25	—	—	—	—	2.441	3.396	3.396
51	Terni	924	1.305	—	—	—	—	—	—	924	1.305	1.305
52	Ancona	2.604	3.745	2	4	1	4	1	9	2.608	3.762	3.759
53	Ascoli Piceno	2.512	5.030	2	6	—	—	—	—	2.514	5.036	5.036
54	Macerata	1.768	2.981	1	33	—	—	—	—	1.769	3.014	3.014
55	Pesaro e Urbino	1.023	1.728	1	1	—	—	1	25	1.025	1.754	1.740
56	Frosinone	1.706	2.338	2	19	—	—	—	—	1.708	2.357	2.357
57	Latina	921	1.270	—	—	—	—	—	—	921	1.270	1.270
58	Rieti	989	1.270	—	—	—	—	—	—	989	1.270	1.270
59	Roma	6.934	13.732	—	—	1	94	2	23	6.937	13.849	13.743
60	Viterbo	1.473	2.032	—	—	—	—	—	—	1.473	2.032	2.032
61	Campobasso	2.422	3.183	—	—	—	—	—	—	2.422	3.183	3.183
62	Chieti	2.115	3.007	1	12	—	—	—	—	2.116	3.019	3.019
63	L'Aquila	1.657	2.058	—	—	—	—	—	—	1.657	2.058	2.058
64	Pescara	1.242	1.739	—	—	—	—	—	—	1.242	1.739	1.739
65	Teramo	1.690	2.369	—	—	—	—	—	—	1.690	2.369	2.369
66	Avellino	2.613	3.212	—	—	—	—	—	—	2.613	3.212	3.212
67	Benevento	1.763	2.226	—	—	—	—	—	—	1.763	2.226	2.226
68	Caserta	2.571	3.506	—	—	—	—	—	—	2.571	3.506	3.506
69	Napoli	6.143	15.296	4	308	—	—	3	107	6.150	15.711	15.701
70	Salerno	4.097	5.351	—	—	—	—	—	—	4.097	5.351	5.351
71	Bari	4.055	6.828	2	8	—	—	—	—	4.057	6.836	6.836
72	Brindisi	1.223	1.638	—	—	—	—	—	—	1.223	1.638	1.638
73	Foggia	2.644	4.242	—	—	—	—	—	—	2.644	4.242	4.242
74	Lecce	2.623	3.761	—	—	—	—	—	—	2.623	3.761	3.761
75	Taranto	1.493	2.096	2	19	1	17	—	—	1.496	2.132	2.126
76	Matera	905	1.234	—	—	—	—	—	—	905	1.234	1.234
77	Potenza	2.654	3.573	—	—	—	—	—	—	2.654	3.573	3.573
78	Catanzaro	3.805	4.831	1	2	—	—	—	—	3.806	4.833	4.833
79	Cosenza	3.186	4.179	—	—	—	—	—	—	3.186	4.179	4.179
80	Reggio di Calabria	2.477	3.540	1	3	—	—	—	—	2.478	3.543	3.543
81	Agrigento	2.289	2.944	—	—	—	—	—	—	2.289	2.944	2.944
82	Caltanissetta	1.116	1.691	—	—	—	—	—	—	1.116	1.691	1.691
83	Catania	3.718	5.405	—	—	—	—	—	—	3.718	5.405	5.405
84	Enna	850	1.141	—	—	—	—	—	—	850	1.141	1.141
85	Messina	2.819	3.832	—	—	—	—	—	—	2.819	3.832	3.832
86	Palermo	3.981	5.968	—	—	—	—	—	—	3.981	5.968	5.968
87	Ragusa	1.201	1.741	—	—	—	—	—	—	1.201	1.741	1.741
88	Siracusa	1.433	1.879	—	—	—	—	—	—	1.433	1.879	1.879
89	Trapani	1.901	2.548	—	—	—	—	—	—	1.901	2.548	2.548
90	Cagliari	2.724	3.809	—	—	—	—	1	5	2.725	3.814	3.813
91	Nuoro	1.114	1.547	—	—	—	—	—	—	1.114	1.547	1.547
92	Sassari	1.551	2.337	—	—	—	—	—	—	1.551	2.337	2.337
	ITALIA	216.516	395.582	90	3.276	45	3.921	61	10.908	216.712	413.687	409.179

SEZIONE IV — DITTE SECONDO LA DIFFUSIONE TERRITORIALE

Segue Tav. 33.5 — *Industrie del vestiario, abbigliamento, arredamento e affini (Classe 3.05)*

B — DITTE INDIVIDUALI

N. d'ordine	PROVINCIE	DITTE A DIFFUSIONE								TOTALE			
		COMUNALE		PROVINCIALE		REGIONALE		NAZIONALE		ditte	addetti		
		N	addetti	N	addetti	N	addetti	N	addetti		N	alle unità locali della prov. sede della ditta	
1	Alessandria	2.596	4.219	1	3	—	—	—	—	—	2.597	4.222	4.222
2	Asti	1.435	1.849	—	—	1	—	—	—	—	1.436	1.852	1.851
3	Cuneo	2.838	4.001	2	8	—	—	—	—	—	2.840	4.009	4.009
4	Novara	2.228	4.342	1	36	—	—	—	—	—	2.230	4.446	4.445
5	Torino	7.361	11.709	—	—	1	4	—	—	—	7.364	11.725	11.720
6	Vercelli	2.168	2.749	1	7	—	—	—	—	—	2.170	2.774	2.771
7	Aosta (Valle di)	306	466	—	—	—	—	—	—	—	307	473	472
8	Bergamo	2.398	3.972	1	44	—	—	—	—	—	2.399	4.016	4.016
9	Brescia	2.965	4.198	4	18	—	—	—	—	—	2.969	4.216	4.216
10	Como	2.408	4.736	—	—	—	—	—	—	—	2.408	4.736	4.736
11	Cremona	2.438	3.138	2	5	—	—	—	—	—	2.440	3.143	3.143
12	Mantova	3.039	4.095	—	—	—	—	—	—	—	3.039	4.095	4.095
13	Milano	13.312	28.026	7	113	6	—	—	—	—	13.330	28.564	28.318
14	Pavia	3.957	9.179	2	5	—	—	—	—	—	3.959	9.184	9.184
15	Sondrio	475	724	—	—	—	—	—	—	—	475	724	724
16	Varcese	2.024	3.889	—	—	—	—	—	—	—	2.024	3.889	3.889
17	Bolzano	1.960	2.998	1	4	—	—	—	—	—	1.961	3.002	3.002
18	Trento	1.818	3.096	2	6	—	—	—	—	—	1.820	3.102	3.102
19	Belluno	795	1.139	—	—	—	—	—	—	—	795	1.139	1.139
20	Padova	2.840	5.315	—	—	—	—	—	—	—	2.841	5.331	5.326
21	Rovigo	1.961	2.870	—	—	—	—	—	—	—	1.961	2.870	2.870
22	Treviso	2.413	4.530	1	102	—	—	—	—	—	2.415	4.679	4.675
23	Venezia	2.174	3.832	—	—	1	—	—	—	—	2.175	3.836	3.835
24	Verona	2.806	4.258	1	30	—	—	—	—	—	2.807	4.288	4.288
25	Vicenza	2.524	4.352	—	—	—	—	—	—	—	2.524	4.352	4.352
26	Gorizia	585	762	—	—	—	—	—	—	—	585	762	762
27	Udine	3.594	5.371	—	—	—	—	—	—	—	3.595	5.381	5.374
28	Trieste (Territorio di)	1.249	2.299	—	—	—	—	—	—	—	1.249	2.299	2.299
29	Genova	3.410	5.558	1	3	—	—	—	—	—	3.411	5.561	5.561
30	Imperia	869	1.169	—	—	—	—	—	—	—	869	1.169	1.169
31	La Spezia	790	1.289	—	—	—	—	—	—	—	790	1.289	1.289
32	Savona	878	1.170	1	3	—	—	—	—	—	880	1.175	1.174
33	Bologna	4.234	6.871	2	37	2	—	—	—	—	4.239	6.924	6.921
34	Ferrara	2.070	3.124	—	—	—	—	—	—	—	2.070	3.124	3.124
35	Forlì	2.073	3.205	2	23	—	—	—	—	—	2.075	3.228	3.228
36	Modena	2.705	4.206	1	116	—	—	—	—	—	2.706	4.322	4.322
37	Parma	2.104	3.116	—	—	—	—	—	—	—	2.104	3.116	3.116
38	Piacenza	1.622	2.425	2	8	—	—	—	—	—	1.625	2.439	2.438
39	Ravenna	1.350	1.692	—	—	1	—	—	—	—	1.351	1.703	1.701
40	Reggio nell'Emilia	2.214	2.863	—	—	—	—	—	—	—	2.214	2.863	2.863
41	Arezzo	1.634	2.339	1	2	—	—	—	—	—	1.635	2.341	2.341
42	Firenze	3.652	7.500	2	18	2	—	—	—	—	3.658	7.748	7.726
43	Grosseto	979	1.189	—	—	—	—	—	—	—	979	1.189	1.189
44	Livorno	845	1.173	—	—	—	—	—	—	—	845	1.173	1.173
45	Lucca	1.393	2.057	—	—	—	—	—	—	—	1.393	2.057	2.057
46	Massa-Carrara	588	846	1	2	—	—	—	—	—	589	848	848
47	Pisa	1.498	2.434	1	3	—	—	—	—	—	1.499	2.437	2.437
48	Pistoia	1.085	1.808	1	19	—	—	—	—	—	1.086	1.827	1.827
49	Sienna	1.451	1.925	1	3	—	—	—	—	—	1.452	1.928	1.928
50	Perugia	2.407	3.107	3	25	—	—	—	—	—	2.410	3.132	3.132
51	Terni	910	1.222	—	—	—	—	—	—	—	910	1.222	1.222
52	Ancona	2.576	3.365	2	4	1	—	—	—	—	2.579	3.373	3.372
53	Ascoli Piceno	2.433	4.191	1	4	—	—	—	—	—	2.434	4.195	4.195
54	Macerata	1.730	2.562	—	—	—	—	—	—	—	1.730	2.562	2.562
55	Pesaro e Urbino	1.013	1.515	1	1	—	—	—	—	—	1.015	1.541	1.527
56	Frosinone	1.701	2.328	1	11	—	—	—	—	—	1.702	2.339	2.339
57	Latina	913	1.250	—	—	—	—	—	—	—	913	1.250	1.250
58	Rieti	987	1.261	—	—	—	—	—	—	—	987	1.261	1.261
59	Roma	6.805	12.427	—	—	—	—	—	—	—	6.807	12.432	12.430
60	Viterbo	1.463	2.009	—	—	—	—	—	—	—	1.463	2.009	2.009
61	Campobasso	2.410	3.152	—	—	—	—	—	—	—	2.410	3.152	3.152
62	Chieti	2.095	2.894	—	—	—	—	—	—	—	2.095	2.894	2.894
63	L'Aquila	1.650	2.010	—	—	—	—	—	—	—	1.650	2.010	2.010
64	Pescara	1.239	1.724	—	—	—	—	—	—	—	1.239	1.724	1.724
65	Teramo	1.683	2.327	—	—	—	—	—	—	—	1.683	2.327	2.327
66	Avellino	2.604	3.193	—	—	—	—	—	—	—	2.604	3.193	3.193
67	Benevento	1.759	2.219	—	—	—	—	—	—	—	1.759	2.219	2.219
68	Caserta	2.561	3.410	—	—	—	—	—	—	—	2.561	3.410	3.410
69	Napoli	6.029	13.732	1	6	—	—	—	—	—	6.031	13.746	13.743
70	Salerno	4.084	5.319	—	—	—	—	—	—	—	4.084	5.319	5.319
71	Bari	4.024	6.542	1	5	—	—	—	—	—	4.025	6.547	6.547
72	Brindisi	1.221	1.632	—	—	—	—	—	—	—	1.221	1.632	1.632
73	Foggia	2.637	4.220	—	—	—	—	—	—	—	2.637	4.220	4.220
74	Lecce	2.609	3.665	—	—	—	—	—	—	—	2.609	3.665	3.665
75	Taranto	1.482	2.024	—	—	—	—	—	—	—	1.482	2.024	2.024
76	Matera	900	1.222	—	—	—	—	—	—	—	900	1.222	1.222
77	Potenza	2.646	3.554	—	—	—	—	—	—	—	2.646	3.554	3.554
78	Catanzaro	3.784	4.777	1	2	—	—	—	—	—	3.785	4.779	4.779
79	Cosenza	3.176	4.155	—	—	—	—	—	—	—	3.176	4.155	4.155
80	Reggio di Calabria	2.472	3.523	1	3	—	—	—	—	—	2.473	3.526	3.526
81	Agrigento	2.276	2.909	—	—	—	—	—	—	—	2.276	2.909	2.909
82	Caltanissetta	1.110	1.487	—	—	—	—	—	—	—	1.110	1.487	1.487
83	Catania	3.680	5.235	—	—	—	—	—	—	—	3.680	5.235	5.235
84	Enna	845	1.131	—	—	—	—	—	—	—	845	1.131	1.131
85	Messina	2.802	3.702	—	—	—	—	—	—	—	2.802	3.702	3.702
86	Palermo	3.947	5.675	—	—	—	—	—	—	—	3.947	5.675	5.675
87	Ragusa	1.191	1.701	—	—	—	—	—	—	—	1.191	1.701	1.701
88	Siracusa	1.430	1.873	—	—	—	—	—	—	—	1.430	1.873	1.873
89	Trapani	1.888	2.511	—	—	—	—	—	—	—	1.888	2.511	2.511
90	Cagliari	2.702	3.746	—	—	—	—	—	—	—	2.703	3.751	3.750
91	Nuoro	1.109	1.535	—	—	—	—	—	—	—	1.109	1.535	1.535
92	Sassari	1.542	2.310	—	—	—	—	—	—	—	1.542	2.310	2.310
	ITALIA	212.637	334.419	54	679	17	547	20	379	212.728	336.024	335.700	

SEZIONE IV — DITTE SECONDO LA DIFFUSIONE TERRITORIALE

TAV. 33.6 — Industrie del legno (Classe 3.06)

A — TOTALE DITTE

N. d'ordine	PROVINCIE	DITTE A DIFFUSIONE								TOTALE		
		COMUNALE		PROVINCIALE		REGIONALE		NAZIONALE		ditte	addetti	
		N	addetti	N	addetti	N	addetti	N	addetti		N	alle unità locali della prov. sede della ditta
1	Alessandria	1.091	3.105	1	5	1	7	2	120	1.095	3.237	3.218
2	Asti	684	1.777	—	—	—	—	1	4	685	1.781	1.780
3	Cuneo	1.688	4.068	6	244	1	20	1	10	1.696	4.342	4.335
4	Novara	1.082	3.698	8	114	1	50	1	49	1.092	3.911	3.903
5	Torino	3.267	10.743	14	415	1	73	4	404	3.286	11.635	11.547
6	Vercelli	915	2.580	6	44	—	—	2	46	923	2.670	2.656
7	Aosta (Valle di)	231	500	2	162	—	—	—	—	233	662	662
8	Bergamo	1.207	3.897	4	70	2	26	1	27	1.214	4.020	3.995
9	Brescia	1.553	4.639	8	51	2	69	1	3	1.564	4.762	4.728
10	Como	3.031	9.101	4	57	7	72	5	337	3.047	9.567	9.526
11	Cremona	925	2.869	2	6	—	—	—	—	927	2.875	2.875
12	Mantova	1.312	2.872	2	13	—	—	—	—	1.314	2.885	2.885
13	Milano	7.331	24.531	36	1.477	18	774	23	4.126	7.408	30.908	28.278
14	Pavia	1.130	3.885	6	67	—	—	1	155	1.137	4.107	4.097
15	Sondrio	381	1.083	6	102	—	—	1	167	388	1.352	1.204
16	Varese	853	3.691	2	11	—	—	—	—	855	3.702	3.702
17	Bolzano	1.482	3.491	17	197	3	144	5	96	1.507	3.928	3.885
18	Trento	1.666	5.157	12	295	2	219	4	269	1.684	5.940	5.871
19	Belluno	693	1.932	6	93	6	117	3	61	708	2.203	2.173
20	Padova	1.693	4.744	5	24	5	132	4	361	1.707	5.261	4.859
21	Rovigo	903	1.750	1	16	—	—	—	—	904	1.766	1.766
22	Treviso	1.275	4.213	2	36	1	31	3	334	1.281	4.614	4.597
23	Venezia	1.018	3.264	4	28	2	14	—	221	1.025	3.527	3.518
24	Verona	1.592	3.528	4	36	2	164	1	—	1.598	3.728	3.714
25	Vicenza	1.348	3.984	2	25	—	—	1	11	1.351	4.020	4.019
26	Gorizia	209	696	—	—	—	—	—	—	209	696	696
27	Udine	1.760	6.573	7	267	—	—	7	7	1.774	7.561	7.424
28	Trieste (Territorio di)	336	1.540	1	43	4	167	2	7	343	1.757	1.598
29	Genova	1.373	5.056	4	92	—	—	4	159	1.381	5.307	5.170
30	Imperia	405	936	1	43	—	—	—	—	406	979	979
31	La Spezia	352	778	1	32	—	—	1	31	354	841	812
32	Savona	561	1.691	3	46	1	11	1	13	566	1.761	1.748
33	Bologna	1.536	4.517	4	289	2	21	2	279	1.544	5.106	4.875
34	Ferrara	805	1.748	2	11	—	—	—	—	807	1.759	1.759
35	Forlì	1.118	2.549	1	2	—	—	2	48	1.121	2.599	2.591
36	Modena	1.235	2.752	3	43	1	63	—	—	1.239	2.858	2.833
37	Parma	910	1.989	—	—	—	—	—	—	910	1.989	1.989
38	Piacenza	695	1.633	2	8	—	—	—	—	697	1.641	1.641
39	Ravenna	870	1.982	—	—	—	—	—	—	870	1.982	1.982
40	Reggio nell'Emilia	1.106	2.829	—	—	3	22	—	—	1.109	2.851	2.834
41	Arezzo	905	1.725	3	34	—	—	—	—	912	1.763	1.763
42	Firenze	2.067	5.626	5	69	4	72	3	391	2.079	6.158	6.000
43	Grosseto	481	818	1	7	—	—	—	—	482	825	825
44	Livorno	416	974	—	—	—	—	1	17	417	991	986
45	Lucca	906	2.323	2	136	—	—	—	—	908	2.459	2.459
46	Massa-Carrara	289	633	—	—	—	—	—	—	289	633	633
47	Pisa	1.575	3.836	4	35	3	44	—	—	1.582	3.915	3.911
48	Pistoia	758	2.336	—	—	—	—	2	63	760	2.399	2.366
49	Siena	1.722	762	3	46	1	86	1	50	1.767	1.904	1.891
50	Perugia	1.385	2.412	—	—	—	—	—	—	1.385	2.412	2.412
51	Terni	418	787	1	7	—	—	—	—	419	794	794
52	Ancona	894	1.689	3	13	—	—	—	—	897	1.702	1.702
53	Ascoli Piceno	833	1.854	1	35	—	—	—	—	834	1.889	1.889
54	Macerata	842	1.775	—	—	—	—	—	—	842	1.775	1.775
55	Pesaro e Urbino	746	1.700	—	—	—	—	—	—	746	1.700	1.700
56	Frosinone	843	1.475	—	—	1	23	—	—	844	1.498	1.496
57	Latina	478	929	—	—	—	—	—	—	478	929	929
58	Rieti	429	703	—	—	—	—	—	—	429	703	703
59	Roma	2.638	7.449	5	84	5	82	10	680	2.658	8.295	7.653
60	Viterbo	659	1.499	—	—	1	22	—	—	660	1.521	1.520
61	Campobasso	1.155	1.660	—	—	—	—	—	—	1.155	1.660	1.660
62	Chieti	976	1.493	—	—	—	—	—	—	976	1.493	1.493
63	L'Aquila	687	1.710	2	41	—	—	—	—	689	1.751	1.751
64	Pescara	438	1.083	1	21	—	—	—	—	439	1.104	1.104
65	Teramo	597	977	—	—	—	—	1	2	598	979	978
66	Avellino	1.486	2.436	1	10	1	14	—	—	1.488	2.460	2.449
67	Benevento	763	1.166	—	—	1	2	1	202	765	1.370	1.367
68	Caserta	1.443	2.180	—	—	—	—	—	—	1.443	2.180	2.180
69	Napoli	3.451	8.787	—	—	1	21	3	107	3.455	8.915	8.900
70	Salerno	2.454	4.817	1	12	—	—	—	—	2.455	4.829	4.829
71	Bari	2.535	4.947	1	31	1	15	—	—	2.537	4.993	4.991
72	Brindisi	735	1.151	—	—	—	—	—	—	735	1.151	1.151
73	Foggia	1.371	2.206	—	—	—	—	—	—	1.371	2.206	2.206
74	Lecce	1.426	2.391	—	—	—	—	—	—	1.426	2.391	2.391
75	Taranto	738	1.146	—	—	—	—	—	—	738	1.146	1.146
76	Matera	489	784	—	—	—	—	—	—	489	784	784
77	Potenza	1.416	2.043	1	9	—	—	—	—	1.417	2.052	2.052
78	Catanzaro	2.019	3.467	4	196	—	—	—	—	2.023	3.663	3.663
79	Cosenza	1.580	3.598	5	391	—	—	1	193	1.586	4.182	4.049
80	Reggio di Calabria	1.278	2.626	5	122	2	70	2	79	1.287	2.897	2.846
81	Aggrigento	1.085	1.510	1	4	—	—	—	—	1.086	1.514	1.514
82	Caltanissetta	486	771	—	—	—	—	—	—	486	771	771
83	Catania	2.086	3.981	2	88	—	—	2	250	2.090	4.319	4.079
84	Enna	360	478	—	—	—	—	—	—	360	478	478
85	Messina	1.541	2.577	3	48	—	—	1	27	1.545	2.652	2.642
86	Palermo	2.005	3.582	1	24	1	22	—	—	2.007	3.628	3.626
87	Ragusa	796	1.150	1	12	—	—	—	—	797	1.162	1.162
88	Siracusa	768	1.386	—	—	—	—	—	—	768	1.386	1.386
89	Trapani	1.366	2.033	—	—	—	—	—	—	1.366	2.033	2.033
90	Cagliari	1.330	2.334	1	45	—	—	1	104	1.332	2.483	2.481
91	Nuoro	621	993	—	—	1	3	—	—	622	996	996
92	Sassari	863	2.134	1	18	—	—	2	75	866	2.227	2.219
	ITALIA	110.294	268.237	248	6.002	88	2.672	114	10.299	110.744	287.210	281.508

SEZIONE IV — DITTE SECONDO LA DIFFUSIONE TERRITORIALE

Segue Tav. 33.6 — Industrie del legno (Classe 3.06)

B — DITTE INDIVIDUALI

N. d'ordine	PROVINCIE	DITTE A DIFFUSIONE								TOTALE		
		COMUNALE		PROVINCIALE		REGIONALE		NAZIONALE		ditte	addetti	
		N	addetti	N	addetti	N	addetti	N	addetti		N	alle unità locali della prov. sede della ditta
1	Alessandria	947	2.063	—	—	—	—	1	102	948	2.165	2.153
2	Asti	617	1.307	—	—	—	—	—	—	617	1.307	1.307
3	Cuneo	1.493	3.042	4	31	—	—	—	—	1.497	3.073	3.073
4	Novara	916	2.103	4	58	—	—	—	—	920	2.161	2.161
5	Torino	2.859	6.730	6	207	—	—	2	253	2.867	7.190	7.184
6	Vercelli	772	1.671	3	13	—	—	1	6	776	1.690	1.689
7	Aosta (Valle di)	203	383	2	162	—	—	—	—	205	545	545
8	Bergamo	1.106	2.607	1	11	1	15	—	—	1.108	2.633	2.631
9	Brescia	1.426	2.743	8	51	1	55	1	3	1.436	2.852	2.823
10	Como	2.449	5.664	2	50	5	60	2	62	2.458	5.836	5.821
11	Cremona	821	1.734	2	6	—	—	—	—	823	1.740	1.740
12	Mantova	1.206	2.259	1	3	—	—	—	—	1.207	2.262	2.262
13	Milano	6.212	14.861	11	133	7	133	3	166	6.233	15.293	15.111
14	Pavia	971	2.216	5	56	—	—	—	—	976	2.272	2.272
15	Sondrio	334	684	4	65	—	—	1	167	339	916	768
16	Varese	722	2.144	1	4	—	—	—	—	723	2.148	2.148
17	Bolzano	1.414	3.072	15	180	—	—	3	65	1.432	3.317	3.312
18	Trento	1.411	3.218	7	88	—	—	2	180	1.420	3.486	3.484
19	Belluno	575	1.256	2	43	2	33	1	17	580	1.349	1.337
20	Padova	1.596	3.626	5	24	3	65	2	35	1.606	3.750	3.692
21	Rovigo	838	1.482	1	16	—	—	—	—	839	1.498	1.498
22	Treviso	1.167	2.627	—	—	1	31	1	19	1.169	2.677	2.674
23	Venezia	907	1.906	4	28	2	14	—	—	913	1.948	1.940
24	Verona	1.458	2.855	2	7	—	—	—	—	1.460	2.862	2.862
25	Vicenza	1.211	2.710	1	6	—	—	—	—	1.212	2.716	2.716
26	Gorizia	170	345	—	—	—	—	—	—	170	345	345
27	Udine	1.533	3.709	3	110	—	—	2	67	1.538	3.886	3.883
28	Trieste (Territorio di)	295	1.174	—	—	1	10	1	3	297	1.187	1.177
29	Genova	1.182	2.382	2	10	—	—	—	—	1.184	2.392	2.392
30	Imperia	359	655	—	—	—	—	—	—	359	655	655
31	La Spezia	304	493	—	—	—	—	1	31	305	524	495
32	Savona	476	963	2	12	1	11	1	13	480	999	986
33	Bologna	1.351	3.028	1	7	1	7	—	—	1.353	3.042	3.041
34	Ferrara	734	1.325	2	11	—	—	—	—	736	1.336	1.336
35	Forlì	992	1.869	1	2	—	—	1	40	994	1.911	1.909
36	Modena	1.131	2.076	1	18	1	63	—	—	1.133	2.157	2.132
37	Parma	802	1.412	—	—	—	—	—	—	802	1.412	1.412
38	Piacenza	622	1.264	2	8	—	—	—	—	624	1.272	1.272
39	Ravenna	753	1.166	—	—	—	—	—	—	753	1.166	1.166
40	Reggio nell'Emilia	1.000	1.717	—	—	—	—	—	—	1.000	1.717	1.717
41	Arezzo	843	1.397	2	19	—	—	—	—	845	1.416	1.416
42	Firenze	1.765	3.502	4	42	—	—	—	—	1.769	3.544	3.544
43	Grosseto	427	627	1	7	—	—	—	—	428	634	634
44	Livorno	378	661	—	—	—	—	—	—	378	661	661
45	Luca	779	1.595	1	15	—	—	—	—	780	1.610	1.610
46	Massa-Carrara	259	517	—	—	—	—	—	—	259	517	517
47	Pisa	1.353	2.608	3	25	2	19	—	—	1.358	2.652	2.650
48	Pistoia	634	1.541	—	—	—	—	—	—	634	1.541	1.541
49	Siena	664	1.270	1	6	1	86	—	—	666	1.362	1.351
50	Perugia	1.280	1.929	—	—	—	—	—	—	1.280	1.929	1.929
51	Terni	389	665	1	7	—	—	—	—	390	672	672
52	Ancona	826	1.337	3	13	—	—	—	—	829	1.350	1.350
53	Ascoli Piceno	751	1.178	—	—	—	—	—	—	751	1.178	1.178
54	Macerata	730	1.292	—	—	—	—	—	—	730	1.292	1.292
55	Pesaro e Urbino	670	1.306	—	—	—	—	—	—	670	1.306	1.306
56	Frosinone	798	1.326	—	—	1	23	—	—	799	1.349	1.347
57	Latina	452	820	—	—	—	—	—	—	452	820	820
58	Rieti	412	639	—	—	—	—	—	—	412	639	639
59	Roma	2.446	5.714	2	17	2	6	1	17	2.451	5.754	5.749
60	Viterbo	572	1.047	—	—	—	—	—	—	572	1.047	1.047
61	Campobasso	1.117	1.515	—	—	—	—	—	—	1.117	1.515	1.515
62	Chieti	934	1.361	—	—	—	—	—	—	934	1.361	1.361
63	L'Aquila	660	1.062	—	—	—	—	—	—	660	1.062	1.062
64	Pescara	407	661	1	21	—	—	—	—	408	682	682
65	Teramo	578	908	—	—	—	—	1	2	579	910	909
66	Avellino	1.464	2.247	1	10	1	14	—	—	1.466	2.271	2.260
67	Benevento	747	1.097	—	—	1	2	—	—	748	1.099	1.098
68	Caserta	1.421	2.063	—	—	—	—	—	—	1.421	2.063	2.063
69	Napoli	3.354	7.015	—	—	1	21	1	86	3.356	7.122	7.110
70	Salerno	2.391	4.263	—	—	—	—	—	—	2.391	4.263	4.263
71	Bari	2.427	4.243	—	—	1	15	—	—	2.428	4.258	4.256
72	Brindisi	714	1.047	—	—	—	—	—	—	714	1.047	1.047
73	Foggia	1.314	1.994	—	—	—	—	—	—	1.314	1.994	1.994
74	Lecce	1.365	2.163	—	—	—	—	—	—	1.365	2.163	2.163
75	Taranto	715	1.070	—	—	—	—	—	—	715	1.070	1.070
76	Matera	468	726	—	—	—	—	—	—	468	726	726
77	Potenza	1.376	1.862	1	9	—	—	—	—	1.377	1.871	1.871
78	Catanzaro	1.955	2.938	2	27	—	—	—	—	1.957	2.965	2.965
79	Cosenza	1.528	3.078	5	391	—	—	1	193	1.534	3.662	3.529
80	Reggio di Calabria	1.245	2.397	2	39	1	58	—	—	1.248	2.494	2.468
81	Agrigento	1.052	1.416	1	4	—	—	—	—	1.053	1.420	1.420
82	Caltanissetta	475	733	—	—	—	—	—	—	475	733	733
83	Catania	2.006	3.548	2	88	—	—	—	—	2.008	3.636	3.636
84	Enna	345	444	—	—	—	—	—	—	345	444	444
85	Messina	1.491	2.333	3	48	—	—	1	27	1.495	2.408	2.398
86	Palermo	1.944	3.227	1	24	1	22	—	—	1.946	3.273	3.271
87	Ragusa	768	1.031	—	—	—	—	—	—	768	1.031	1.031
88	Siracusa	730	1.201	—	—	—	—	—	—	730	1.201	1.201
89	Trapani	1.308	1.832	—	—	—	—	—	—	1.308	1.832	1.832
90	Cagliari	1.287	2.171	1	45	—	—	1	104	1.289	2.320	2.318
91	Nuoro	597	912	—	—	—	—	—	—	597	912	912
92	Sassari	784	1.578	1	18	—	—	1	20	786	1.616	1.613
	ITALIA	100.730	193.648	144	2.295	38	763	33	1.678	100.945	198.384	197.585

SEZIONE IV — DITTE SECONDO LA DIFFUSIONE TERRITORIALE

TAV. 33.7 — Industrie della carta e della cartotecnica (Classe 3.07)

A — TOTALE DITTE

N. d'ordine	PROVINCIE	DITTE A DIFFUSIONE								TOTALE		
		COMUNALE		PROVINCIALE		REGIONALE		NAZIONALE		ditte	addetti	
		N	addetti	N	addetti	N	addetti	N	addetti		N	alle unità locali della prov. sede della ditta
1	Alessandria	18	489	1	22	—	—	—	—	19	511	511
2	Asti	2	113	—	—	—	—	—	—	2	113	113
3	Cuneo	13	258	—	—	1	71	2	209	16	538	528
4	Novara	24	275	2	70	—	—	1	109	27	454	451
5	Torino	122	1.515	6	766	1	9	7	9.345	136	11.635	4.089
6	Vercelli	20	253	—	—	—	—	—	—	20	253	253
7	Aosta (Valle di)	—	—	—	—	—	—	—	—	—	—	—
8	Bergamo	22	1.276	2	404	—	—	—	49	25	1.729	1.727
9	Brescia	24	387	1	44	—	—	—	—	25	431	431
10	Como	38	845	1	41	4	230	2	144	45	1.260	1.189
11	Cremona	6	85	—	—	—	—	—	—	6	85	85
12	Mantova	9	69	—	—	1	76	—	—	10	145	144
13	Milano	383	5.185	12	792	6	771	19	9.392	420	16.140	8.900
14	Pavia	23	216	—	—	2	223	—	—	25	439	391
15	Sondrio	—	—	—	—	—	—	—	—	—	—	—
16	Varese	58	549	—	—	—	—	—	—	58	549	549
17	Bolzano	6	394	—	—	—	—	—	—	6	394	394
18	Trento	1	11	—	—	—	—	—	—	1	11	11
19	Belluno	3	162	—	—	—	—	—	—	3	162	162
20	Padova	18	279	—	—	—	—	1	296	19	575	558
21	Rovigo	5	11	—	—	—	—	—	—	5	11	11
22	Treviso	9	255	2	195	1	374	—	—	12	824	797
23	Venezia	9	58	—	—	—	—	1	175	10	233	59
24	Verona	14	734	1	56	—	—	3	266	18	1.056	853
25	Vicenza	26	621	—	—	—	—	1	488	27	1.109	1.108
26	Gorizia	—	—	—	—	—	—	—	—	—	—	—
27	Udine	8	634	1	447	—	—	—	—	9	1.081	1.081
28	Trieste (Territorio di)	13	737	—	—	—	—	—	—	13	737	737
29	Genova	68	978	4	104	—	—	2	481	74	1.563	1.121
30	Imperia	2	5	—	—	—	—	—	—	2	5	5
31	La Spezia	1	6	1	15	—	—	—	—	2	21	21
32	Savona	16	85	1	3	—	—	—	—	17	88	88
33	Bologna	47	875	2	195	5	625	1	108	55	1.803	1.533
34	Ferrara	8	58	—	—	—	—	—	—	8	58	58
35	Forlì	11	120	—	—	—	—	—	—	11	120	120
36	Modena	19	288	—	—	—	—	—	—	19	288	288
37	Parma	18	133	—	—	—	—	—	—	18	133	133
38	Piacenza	15	365	2	50	—	—	—	—	17	415	415
39	Ravenna	1	2	—	—	—	—	—	—	1	2	2
40	Reggio nell'Emilia	4	16	—	—	—	—	—	—	4	16	16
41	Arezzo	12	183	—	—	—	—	—	—	12	183	183
42	Firenze	56	585	1	5	1	43	1	718	59	1.351	838
43	Grosseto	—	—	—	—	—	—	—	—	—	—	—
44	Livorno	5	12	—	—	1	22	—	—	6	34	16
45	Lucca	75	961	6	120	1	58	1	72	83	1.211	1.166
46	Massa-Carrara	5	73	—	—	—	—	—	—	5	73	73
47	Pisa	7	84	—	—	—	—	—	—	7	84	84
48	Pistoia	38	515	—	—	2	207	1	34	41	756	740
49	Siena	7	157	—	—	—	—	—	—	7	157	157
50	Perugia	6	167	—	—	—	—	—	—	6	167	167
51	Terni	2	35	—	—	—	—	—	—	2	35	35
52	Ancona	11	135	—	—	—	—	—	—	11	135	135
53	Ascoli Piceno	18	92	—	—	—	—	—	—	18	92	92
54	Macerata	8	89	—	—	—	—	—	—	8	89	89
55	Pesaro e Urbino	3	23	—	—	—	—	—	—	3	23	23
56	Frosinone	21	705	1	76	—	—	—	—	22	781	781
57	Latina	—	—	—	—	—	—	—	—	—	—	—
58	Rieti	—	—	—	—	—	—	—	—	—	—	—
59	Roma	81	1.179	3	507	4	600	4	3.581	92	5.867	1.993
60	Viterbo	4	180	—	—	—	—	—	—	4	180	180
61	Campobasso	—	—	—	—	—	—	—	—	—	—	—
62	Chieti	—	—	—	—	—	—	—	—	—	—	—
63	L'Aquila	1	29	—	—	—	—	—	—	1	29	29
64	Pescara	1	6	—	—	1	13	—	—	2	19	9
65	Teramo	1	10	—	—	—	—	—	—	1	10	10
66	Avellino	2	19	—	—	—	—	—	—	2	19	19
67	Benevento	—	—	—	—	—	—	—	—	—	—	—
68	Caserta	11	88	—	—	—	—	—	—	11	88	88
69	Napoli	124	921	1	22	2	62	2	916	129	1.921	995
70	Salerno	28	227	4	54	—	—	—	—	32	281	281
71	Bari	14	72	—	—	—	—	—	—	14	72	72
72	Brindisi	—	—	—	—	—	—	—	—	—	—	—
73	Foggia	—	—	—	—	—	—	—	—	—	—	—
74	Lecce	2	4	—	—	—	—	—	—	2	4	4
75	Taranto	3	10	—	—	—	—	—	—	3	10	10
76	Matera	—	—	—	—	—	—	—	—	—	—	—
77	Potenza	—	—	—	—	—	—	—	—	—	—	—
78	Catanzaro	—	—	—	—	—	—	—	—	—	—	—
79	Cosenza	2	42	—	—	—	—	—	—	2	42	42
80	Reggio di Calabria	2	13	1	12	—	—	—	—	3	25	25
81	Agrigento	—	—	—	—	—	—	—	—	—	—	—
82	Caltanissetta	—	—	—	—	—	—	—	—	—	—	—
83	Catania	17	119	—	—	—	—	—	—	17	119	119
84	Enna	—	—	—	—	—	—	—	—	—	—	—
85	Messina	2	3	—	—	—	—	—	—	2	3	3
86	Palermo	19	149	—	—	—	—	—	—	19	149	149
87	Ragusa	1	12	—	—	—	—	—	—	1	12	12
88	Siracusa	1	2	—	—	—	—	—	—	1	2	2
89	Trapani	—	—	—	—	—	—	—	—	—	—	—
90	Cagliari	2	11	1	27	—	—	—	—	3	38	38
91	Nuoro	—	—	—	—	—	—	—	—	—	—	—
92	Sassari	1	13	—	—	—	—	—	—	1	13	13
	ITALIA	1.677	25.267	57	4.027	33	3.384	50	28.383	1.817	59.061	37.604

SEZIONE IV — DITTE SECONDO LA DIFFUSIONE TERRITORIALE
 Segue Tav. 33.7 — Industrie della carta e della cartotecnica (Classe 3.07)

B — DITTE INDIVIDUALI

N. d'ordine	PROVINCIE	DITTE A DIFFUSIONE								TOTALE		
		COMUNALE		PROVINCIALE		REGIONALE		NAZIONALE		ditte	addetti	
		N	addetti	N	addetti	N	addetti	N	addetti		N	alle unità locali della prov. sede della ditta
1	Alessandria	11	227	—	—	—	—	—	—	11	227	227
2	Asti	—	—	—	—	—	—	—	—	—	—	—
3	Cuneo	8	96	—	—	—	—	—	—	8	96	96
4	Novara	14	86	1	49	—	—	1	109	16	244	241
5	Torino	74	473	2	143	1	9	—	—	77	625	618
6	Vercelli	12	126	—	—	—	—	—	—	12	126	126
7	Aosta (Valle di)	—	—	—	—	—	—	—	—	—	—	—
8	Bergamo	11	144	—	—	—	—	—	—	11	144	144
9	Brescia	17	213	1	44	—	—	—	—	18	257	257
10	Como	21	379	—	—	—	—	—	—	21	379	379
11	Cremona	3	19	—	—	—	—	—	—	3	19	19
12	Mantova	6	27	—	—	—	—	—	—	6	27	27
13	Milano	255	2.279	1	29	—	—	1	41	257	2.349	2.340
14	Pavia	18	139	—	—	1	149	—	—	19	288	243
15	Sondrio	—	—	—	—	—	—	—	—	—	—	—
16	Varese	40	374	—	—	—	—	—	—	40	374	374
17	Bolzano	4	204	—	—	—	—	—	—	4	204	204
18	Trento	—	—	—	—	—	—	—	—	—	—	—
19	Belluno	1	5	—	—	—	—	—	—	1	5	5
20	Padova	11	90	—	—	—	—	—	—	11	90	90
21	Rovigo	3	7	—	—	—	—	—	—	3	7	7
22	Treviso	6	125	—	—	—	—	—	—	6	125	125
23	Venezia	8	50	—	—	—	—	—	—	8	50	50
24	Verona	10	84	—	—	—	—	—	—	10	84	84
25	Vicenza	14	206	—	—	—	—	—	—	14	206	206
26	Gorizia	—	—	—	—	—	—	—	—	—	—	—
27	Udine	3	53	—	—	—	—	—	—	3	53	53
28	Trieste (Territorio di)	7	129	—	—	—	—	—	—	7	129	129
29	Genova	38	258	2	43	—	—	—	—	40	301	301
30	Imperia	1	1	—	—	—	—	—	—	1	1	1
31	La Spezia	—	—	—	—	—	—	—	—	—	—	—
32	Savona	8	32	—	—	—	—	—	—	8	32	32
33	Bologna	33	602	—	—	1	19	1	108	35	729	725
34	Ferrara	4	9	—	—	—	—	—	—	4	9	9
35	Forlì	7	69	—	—	—	—	—	—	7	69	69
36	Modena	10	99	—	—	—	—	—	—	10	99	99
37	Parma	8	36	—	—	—	—	—	—	8	36	36
38	Piacenza	8	139	1	23	—	—	—	—	9	162	162
39	Ravenna	—	—	—	—	—	—	—	—	—	—	—
40	Reggio nell'Emilia	4	16	—	—	—	—	—	—	4	16	16
41	Arezzo	6	28	—	—	—	—	—	—	6	28	28
42	Firenze	39	282	1	5	1	43	—	—	41	330	290
43	Grosseto	—	—	—	—	—	—	—	—	—	—	—
44	Livorno	5	12	—	—	1	22	—	—	6	34	16
45	Lucca	45	489	3	46	—	—	—	—	48	535	535
46	Massa-Carrara	2	28	—	—	—	—	—	—	2	28	28
47	Pisa	4	38	—	—	—	—	—	—	4	38	38
48	Pistoia	24	265	—	—	—	—	1	34	25	299	294
49	Siena	2	85	—	—	—	—	—	—	2	85	85
50	Perugia	2	48	—	—	—	—	—	—	2	48	48
51	Terni	—	—	—	—	—	—	—	—	—	—	—
52	Ancona	8	105	—	—	—	—	—	—	8	105	105
53	Ascoli Piceno	15	75	—	—	—	—	—	—	15	75	75
54	Macerata	6	17	—	—	—	—	—	—	6	17	17
55	Pesaro e Urbino	1	1	—	—	—	—	—	—	1	1	1
56	Frosinone	10	277	—	—	—	—	—	—	10	277	277
57	Latina	—	—	—	—	—	—	—	—	—	—	—
58	Rieti	—	—	—	—	—	—	—	—	—	—	—
59	Roma	55	446	1	79	1	78	—	—	57	603	528
60	Viterbo	1	30	—	—	—	—	—	—	1	30	30
61	Campobasso	—	—	—	—	—	—	—	—	—	—	—
62	Chieti	—	—	—	—	—	—	—	—	—	—	—
63	L'Aquila	—	—	—	—	—	—	—	—	—	—	—
64	Pescara	—	—	—	—	1	13	—	—	1	13	3
65	Teramo	1	10	—	—	—	—	—	—	1	10	10
66	Avellino	2	19	—	—	—	—	—	—	2	19	19
67	Benevento	—	—	—	—	—	—	—	—	—	—	—
68	Caserta	10	41	—	—	—	—	—	—	10	41	41
69	Napoli	106	637	—	—	—	—	—	—	106	637	637
70	Salerno	24	153	4	54	—	—	—	—	28	207	207
71	Bari	12	66	—	—	—	—	—	—	12	66	66
72	Brindisi	—	—	—	—	—	—	—	—	—	—	—
73	Foggia	—	—	—	—	—	—	—	—	—	—	—
74	Lecce	2	4	—	—	—	—	—	—	2	4	4
75	Taranto	3	10	—	—	—	—	—	—	3	10	10
76	Matera	—	—	—	—	—	—	—	—	—	—	—
77	Potenza	—	—	—	—	—	—	—	—	—	—	—
78	Catanzaro	—	—	—	—	—	—	—	—	—	—	—
79	Cosenza	—	—	—	—	—	—	—	—	—	—	—
80	Reggio di Calabria	1	7	—	—	—	—	—	—	1	7	7
81	Agrigento	—	—	—	—	—	—	—	—	—	—	—
82	Caltanissetta	—	—	—	—	—	—	—	—	—	—	—
83	Catania	14	73	—	—	—	—	—	—	14	73	73
84	Enna	—	—	—	—	—	—	—	—	—	—	—
85	Messina	2	3	—	—	—	—	—	—	2	3	3
86	Palermo	16	49	—	—	—	—	—	—	16	49	49
87	Ragusa	—	—	—	—	—	—	—	—	—	—	—
88	Siracusa	1	2	—	—	—	—	—	—	1	2	2
89	Trapani	—	—	—	—	—	—	—	—	—	—	—
90	Cagliari	2	11	—	—	—	—	—	—	2	11	11
91	Nuoro	—	—	—	—	—	—	—	—	—	—	—
92	Sassari	1	13	—	—	—	—	—	—	1	13	13
	ITALIA	1.100	10.120	17	515	7	333	4	292	1.128	11.260	11.044

SEZIONE IV — DITTE SECONDO LA DIFFUSIONE TERRITORIALE

TAV. 33.8 — Industrie poligrafiche, editoriali e affini (Classe 3.08)

A — TOTALE DITTE

N. d'ordine	PROVINCIE	DITTE A DIFFUSIONE								TOTALE		
		COMUNALE		PROVINCIALE		REGIONALE		NAZIONALE		ditte	addetti	
		N	addetti	N	addetti	N	addetti	N	addetti		N	alle unità locali della prov. sede della ditta
1	Alessandria	48	326	—	—	—	—	—	—	48	326	326
2	Asti	21	112	—	—	—	—	—	—	21	112	112
3	Cuneo	57	466	—	—	—	—	—	—	57	466	466
4	Novara	66	619	—	—	—	—	—	—	66	619	619
5	Torino	450	4.683	—	—	1	99	—	1	547	1.166	1.151
6	Vercelli	68	348	—	—	—	—	—	7	1.720	6.502	6.218
7	Aosta (Valle di)	9	39	—	—	—	—	—	—	9	39	39
8	Bergamo	66	997	—	—	—	—	—	—	66	997	997
9	Brescia	60	673	—	—	—	—	—	—	60	673	673
10	Como	97	1.080	—	—	—	—	—	—	97	1.080	1.080
11	Cremona	49	459	—	—	—	—	—	—	49	459	459
12	Mantova	45	230	—	—	—	—	—	—	45	230	230
13	Milano	1.317	13.997	1	13	1	105	—	16	4.359	18.474	17.378
14	Pavia	57	336	—	—	—	—	—	—	57	336	336
15	Sondrio	6	35	—	—	—	—	—	—	6	35	35
16	Varese	113	927	1	29	—	—	—	—	114	956	956
17	Bolzano	26	193	2	159	2	81	—	—	30	433	414
18	Trento	53	273	—	—	1	40	—	—	54	313	310
19	Belluno	11	66	1	48	—	—	—	—	12	114	114
20	Padova	77	579	—	—	—	—	—	1	2	78	580
21	Rovigo	25	144	—	—	—	—	—	—	25	144	144
22	Treviso	44	422	—	—	—	—	—	—	44	422	422
23	Venezia	74	543	—	—	1	357	—	—	75	900	891
24	Verona	69	628	—	—	—	—	—	—	69	628	628
25	Vicenza	74	728	—	—	—	—	—	1	8	75	736
26	Gorizia	11	71	—	—	—	—	—	—	11	71	71
27	Udine	63	494	—	—	1	54	—	—	64	548	542
28	Trieste (Territorio di)	69	820	—	—	—	—	—	—	69	820	820
29	Genova	257	2.167	—	—	—	—	—	—	257	2.167	2.167
30	Imperia	30	119	—	—	—	—	—	—	30	119	119
31	La Spezia	23	135	—	—	—	—	—	—	23	135	135
32	Savona	38	122	—	—	—	—	—	—	38	122	122
33	Bologna	142	1.706	—	—	1	42	—	2	207	1.955	1.918
34	Ferrara	36	225	—	—	—	—	—	—	36	225	225
35	Forlì	71	409	—	—	—	—	—	—	71	409	409
36	Modena	65	398	1	7	—	—	—	—	66	405	405
37	Parma	59	717	—	—	—	—	—	—	59	717	717
38	Piacenza	39	237	—	—	—	—	—	—	39	237	237
39	Ravenna	42	300	1	3	1	11	—	—	44	314	312
40	Reggio nell'Emilia	50	322	1	7	—	—	—	—	51	329	329
41	Arezzo	29	107	—	—	—	—	—	—	29	107	107
42	Firenze	257	2.999	—	—	1	20	—	3	280	3.299	3.274
43	Grosseto	20	58	—	—	—	—	—	—	20	58	58
44	Livorno	36	358	—	—	—	—	—	—	37	401	400
45	Lucca	48	339	—	—	1	43	—	—	48	339	339
46	Massa-Carrara	18	55	—	—	—	—	—	—	18	55	55
47	Pisa	41	207	—	—	—	—	—	—	41	207	207
48	Pistoia	26	128	—	—	—	—	—	—	26	128	128
49	Siena	44	238	—	—	—	—	—	—	44	238	238
50	Perugia	65	712	—	—	—	—	—	—	65	712	712
51	Terni	19	232	—	—	—	—	—	—	19	232	232
52	Ancona	57	273	—	—	—	—	—	—	57	273	273
53	Ascoli Piceno	37	130	1	19	—	—	—	—	38	149	149
54	Macerata	36	145	—	—	—	—	—	—	36	145	145
55	Pesaro e Urbino	29	115	—	—	—	—	—	—	29	115	115
56	Frosinone	32	173	—	—	—	—	—	—	32	173	173
57	Latina	14	47	—	—	—	—	—	—	14	47	47
58	Rieti	6	54	—	—	—	—	—	—	6	54	54
59	Roma	699	7.683	1	48	1	317	—	10	9.049	17.097	14.394
60	Viterbo	24	88	—	—	—	—	—	—	24	88	88
61	Campobasso	24	59	—	—	—	—	—	—	24	59	59
62	Chieti	21	82	—	—	—	—	—	—	21	82	82
63	L'Aquila	18	64	—	—	—	—	—	—	18	64	64
64	Pescara	27	117	—	—	—	—	—	—	27	117	117
65	Teramo	15	37	—	—	—	—	—	—	15	37	37
66	Avellino	14	56	—	—	—	—	—	—	14	56	56
67	Benevento	12	49	—	—	—	—	—	—	12	49	49
68	Caserta	34	128	—	—	—	—	—	—	34	128	128
69	Napoli	321	2.368	1	43	—	—	—	1	62	323	2.473
70	Salerno	61	304	—	—	—	—	—	—	61	304	304
71	Bari	111	719	1	11	—	—	—	—	113	778	775
72	Brindisi	20	61	—	—	—	—	—	—	20	61	61
73	Foggia	26	127	—	—	—	—	—	—	26	127	127
74	Lecce	38	132	—	—	—	—	—	—	38	132	132
75	Taranto	26	102	—	—	—	—	—	—	26	102	102
76	Matera	6	23	—	—	—	—	—	—	6	23	23
77	Potenza	18	56	—	—	—	—	—	—	18	56	56
78	Catanzaro	36	116	—	—	—	—	—	—	36	116	116
79	Cosenza	28	96	—	—	—	—	—	—	28	96	96
80	Reggio di Calabria	45	131	—	—	—	—	—	—	45	131	131
81	Agrigento	32	66	—	—	—	—	—	—	32	66	66
82	Caltanissetta	17	55	—	—	—	—	—	—	17	55	55
83	Catania	107	558	1	13	—	—	—	—	108	571	571
84	Enna	12	25	—	—	—	—	—	—	12	25	25
85	Messina	52	202	—	—	—	—	—	—	53	264	204
86	Palermo	133	798	—	—	—	—	—	1	62	134	971
87	Ragusa	23	74	—	—	—	—	—	—	23	74	74
88	Siracusa	33	82	—	—	—	—	—	—	33	82	82
89	Trapani	43	113	—	—	—	—	—	—	43	113	113
90	Cagliari	34	240	—	—	—	—	—	—	34	240	240
91	Nuoro	4	31	—	—	—	—	—	—	4	31	31
92	Sassari	20	136	1	7	—	—	—	—	21	143	143
	ITALIA	6.925	58.493	14	407	12	1.169	45	16.517	6.996	78.586	72.299

SEZIONE IV — DITTE SECONDO LA DIFFUSIONE TERRITORIALE
 Segue Tav. 33.8 — Industrie poligrafiche, editoriali e affini (Classe 3.08)

B — DITTE INDIVIDUALI

N. d'ordine	PROVINCIE	DITTE A DIFFUSIONE								TOTALE		
		COMUNALE		PROVINCIALE		REGIONALE		NAZIONALE		ditte	addetti	
		N	addetti	N	addetti	N	addetti	N	addetti		N	alle unità locali della prov. sede della ditta
1	Alessandria	26	90	—	—	—	—	—	—	26	90	90
2	Asti	15	48	—	—	—	—	—	—	15	48	48
3	Cuneo	40	160	—	—	—	—	—	—	40	160	160
4	Novara	43	119	—	—	—	—	—	—	43	119	119
5	Torino	337	1.696	—	—	—	—	—	—	337	1.744	1.744
6	Vercelli	43	126	—	—	—	—	1	48	43	126	126
7	Aosta (Valle di)	7	24	—	—	—	—	—	—	7	24	24
8	Bergamo	46	255	—	—	—	—	—	—	46	255	255
9	Brescia	41	125	—	—	—	—	—	—	41	125	125
10	Como	62	446	—	—	—	—	—	—	62	446	446
11	Cremona	36	164	—	—	—	—	—	—	36	164	164
12	Mantova	31	108	—	—	—	—	—	—	31	108	108
13	Milano	819	4.544	1	13	—	—	1	41	821	4.598	4.598
14	Pavia	37	129	—	—	—	—	—	—	37	129	129
15	Sondrio	1	1	—	—	—	—	—	—	1	1	1
16	Varese	72	387	—	—	—	—	—	—	72	387	387
17	Bolzano	19	106	1	8	—	—	—	—	20	114	114
18	Trento	39	126	—	—	—	—	—	—	39	126	126
19	Belluno	7	32	1	48	—	—	—	—	8	80	80
20	Padova	59	214	—	—	—	—	—	—	59	214	214
21	Rovigo	16	52	—	—	—	—	—	—	16	52	52
22	Treviso	27	90	—	—	—	—	—	—	27	90	90
23	Venezia	52	273	—	—	—	—	—	—	52	273	273
24	Verona	44	206	—	—	—	—	—	—	44	206	206
25	Vicenza	52	368	—	—	—	—	—	—	52	368	368
26	Gorizia	7	37	—	—	—	—	—	—	7	37	37
27	Udine	42	235	—	—	1	54	—	—	43	289	283
28	Trieste (Territorio di)	44	178	—	—	—	—	—	—	44	178	178
29	Genova	169	629	—	—	—	—	—	—	169	629	629
30	Imperia	26	88	—	—	—	—	—	—	26	88	88
31	La Spezia	17	82	—	—	—	—	—	—	17	82	82
32	Savona	30	89	—	—	—	—	—	—	30	89	89
33	Bologna	94	426	—	—	—	—	—	—	94	426	426
34	Ferrara	23	69	—	—	—	—	—	—	23	69	69
35	Forlì	50	213	—	—	—	—	—	—	50	213	213
36	Modena	50	155	1	7	—	—	—	—	51	162	162
37	Parma	35	164	—	—	—	—	—	—	35	164	164
38	Piacenza	23	98	—	—	—	—	—	—	23	98	98
39	Ravenna	23	58	1	3	1	11	—	—	25	72	70
40	Reggio nell'Emilia	32	113	—	—	—	—	—	—	32	113	113
41	Arezzo	21	47	—	—	—	—	—	—	21	47	47
42	Firenze	162	986	—	—	—	—	—	—	162	986	986
43	Grosseto	12	23	—	—	—	—	—	—	12	23	23
44	Livorno	23	67	—	—	—	—	—	—	23	67	67
45	Lucca	35	140	—	—	—	—	—	—	35	140	140
46	Massa-Carrara	12	34	—	—	—	—	—	—	12	34	34
47	Pisa	32	121	—	—	—	—	—	—	32	121	121
48	Pistoia	22	70	—	—	—	—	—	—	22	70	70
49	Siena	26	94	—	—	—	—	—	—	26	94	94
50	Perugia	45	182	—	—	—	—	—	—	45	182	182
51	Terni	12	56	—	—	—	—	—	—	12	56	56
52	Ancona	42	160	—	—	—	—	—	—	42	160	160
53	Ascoli Piceno	28	86	—	—	—	—	—	—	28	86	86
54	Macerata	29	113	—	—	—	—	—	—	29	113	113
55	Pesaro e Urbino	18	48	—	—	—	—	—	—	18	48	48
56	Frosinone	26	77	—	—	—	—	—	—	26	77	77
57	Latina	14	47	—	—	—	—	—	—	14	47	47
58	Rieti	4	11	—	—	—	—	—	—	4	11	11
59	Roma	452	2.299	1	48	—	—	—	—	454	2.396	2.388
60	Viterbo	19	57	—	—	—	—	—	—	19	57	57
61	Campobasso	18	35	—	—	—	—	—	—	18	35	35
62	Chieti	18	68	—	—	—	—	—	—	18	68	68
63	L'Aquila	15	42	—	—	—	—	—	—	15	42	42
64	Pescara	21	77	—	—	—	—	—	—	21	77	77
65	Teramo	13	27	—	—	—	—	—	—	13	27	27
66	Avellino	11	19	—	—	—	—	—	—	11	19	19
67	Benevento	10	35	—	—	—	—	—	—	10	35	35
68	Caserta	28	85	—	—	—	—	—	—	28	85	85
69	Napoli	256	947	1	43	—	—	—	—	257	990	990
70	Salerno	52	146	—	—	—	—	—	—	52	146	146
71	Bari	94	308	—	—	—	—	1	48	95	356	353
72	Brindisi	18	52	—	—	—	—	—	—	18	52	52
73	Foggia	22	92	—	—	—	—	—	—	22	92	92
74	Lecce	32	103	—	—	—	—	—	—	32	103	103
75	Taranto	20	61	—	—	—	—	—	—	20	61	61
76	Matera	5	19	—	—	—	—	—	—	5	19	19
77	Potenza	18	56	—	—	—	—	—	—	18	56	56
78	Catanzaro	29	74	—	—	—	—	—	—	29	74	74
79	Cosenza	20	70	—	—	—	—	—	—	20	70	70
80	Reggio di Calabria	43	111	—	—	—	—	—	—	43	111	111
81	Agrigento	25	44	—	—	—	—	—	—	25	44	44
82	Caltanissetta	13	31	—	—	—	—	—	—	13	31	31
83	Catania	86	293	1	13	—	—	—	—	87	306	306
84	Enna	11	19	—	—	—	—	—	—	11	19	19
85	Messina	40	103	—	—	—	—	1	62	41	165	105
86	Palermo	100	265	—	—	—	—	1	173	101	438	426
87	Ragusa	17	28	—	—	—	—	—	—	17	28	28
88	Siracusa	29	65	—	—	—	—	—	—	29	65	65
89	Trapani	36	83	—	—	—	—	—	—	36	83	83
90	Cagliari	27	99	—	—	—	—	—	—	27	99	99
91	Nuoro	2	19	—	—	—	—	—	—	2	19	19
92	Sassari	15	37	—	—	—	—	—	—	15	37	37
	ITALIA	4.814	20.754	8	183	2	65	6	421	4.830	21.423	21.322

SEZIONE IV — DITTE SECONDO LA DIFFUSIONE TERRITORIALE

TAV. 33.9 — Industrie foto-fono-cinematografiche (Classe 3.09)

A — TOTALE DITTE

N. d'ordine	PROVINCIE	DITTE A DIFFUSIONE								TOTALE		
		COMUNALE		PROVINCIALE		REGIONALE		NAZIONALE		ditte	addetti	
		N	addetti	N	addetti	N	addetti	N	addetti		N	alle unità locali della prov. sede della ditta
1	Alessandria	42	64	2	6	—	—	—	—	44	70	70
2	Asti	16	21	—	—	—	—	—	—	18	27	25
3	Cuneo	69	99	1	2	2	6	—	—	71	103	102
4	Novara	64	85	—	—	—	1	2	—	65	87	87
5	Torino	270	445	4	18	—	—	—	1	275	508	489
6	Vercelli	40	63	—	—	—	—	—	—	41	65	64
7	Aosta (Valle d)	13	20	—	—	—	—	—	—	13	20	20
8	Bergamo	64	93	1	2	—	—	—	—	65	95	95
9	Brescia	84	123	1	6	2	5	—	—	87	134	132
10	Como	52	82	—	—	—	—	—	—	52	82	82
11	Cremona	35	49	—	—	—	—	—	—	35	49	49
12	Mantova	48	71	—	—	—	—	—	—	48	71	71
13	Milano	357	962	2	7	1	52	1	12	361	1.033	988
14	Pavia	38	53	—	—	—	—	—	—	38	53	53
15	Sondrio	17	23	—	—	—	—	—	—	17	23	23
16	Varese	42	66	—	—	—	—	—	—	42	66	66
17	Bolzano	60	113	—	—	—	—	—	—	60	113	113
18	Trento	57	82	—	—	—	—	—	—	57	82	82
19	Belluno	26	41	1	3	—	—	—	—	27	44	44
20	Padova	59	91	—	—	—	—	—	—	59	91	91
21	Rovigo	25	41	1	5	—	—	—	—	26	46	46
22	Treviso	59	105	—	—	—	—	—	—	59	105	105
23	Venezia	95	201	1	9	—	—	—	—	96	210	210
24	Verona	73	109	3	9	—	—	—	—	76	118	118
25	Vicenza	73	143	1	4	—	—	—	—	74	147	147
26	Gorizia	26	38	—	—	1	2	—	—	27	40	39
27	Udine	123	194	1	3	—	—	—	—	124	197	197
28	Trieste (Territorio di)	64	137	1	2	—	—	—	—	65	139	139
29	Genova	111	200	—	—	—	—	—	—	111	200	200
30	Imperia	32	48	—	—	—	—	—	—	32	48	48
31	La Spezia	28	48	—	—	—	—	—	—	28	48	48
32	Savona	59	88	—	—	—	—	—	—	59	88	88
33	Bologna	72	138	1	7	—	—	—	—	73	145	145
34	Ferrara	52	79	—	—	—	—	—	—	52	79	79
35	Forlì	66	106	—	—	—	—	—	—	66	106	106
36	Modena	57	88	—	—	—	—	—	—	57	88	88
37	Parma	44	76	—	—	—	—	—	—	44	76	76
38	Piacenza	32	48	—	—	—	—	—	—	32	48	48
39	Ravenna	33	39	2	4	—	—	—	—	35	43	43
40	Reggio nell'Emilia	47	93	1	2	—	—	—	—	48	95	95
41	Arezzo	24	36	—	—	—	—	—	—	24	36	36
42	Firenze	103	186	—	—	—	—	1	37	104	223	220
43	Grosseto	19	33	—	—	—	—	—	—	19	33	33
44	Livorno	38	55	—	—	—	—	—	—	38	55	55
45	Lucca	58	101	1	2	—	—	—	—	59	103	103
46	Massa-Carrara	21	36	1	3	—	—	—	—	22	39	39
47	Pisa	26	61	—	—	—	—	—	—	26	61	61
48	Pistoia	21	32	2	8	—	—	—	—	23	40	40
49	Siena	22	36	—	—	—	—	—	—	22	36	36
50	Perugia	45	69	—	—	—	—	—	—	45	69	69
51	Terni	23	76	—	—	—	—	—	—	23	76	76
52	Ancona	52	83	—	—	—	—	—	—	52	83	83
53	Ascoli Piceno	39	59	—	—	—	—	—	—	39	59	59
54	Macerata	44	51	—	—	—	—	—	—	44	51	51
55	Pesaro e Urbino	31	45	—	—	—	—	—	—	31	45	45
56	Frosinone	37	58	—	—	—	—	—	—	37	58	58
57	Latina	35	50	—	—	—	—	—	—	35	50	50
58	Rieti	8	10	—	—	—	—	—	—	8	10	10
59	Roma	413	1.929	—	—	—	—	5	459	418	2.388	2.244
60	Viterbo	28	39	—	—	—	—	—	—	28	39	39
61	Campobasso	38	44	—	—	—	—	—	—	38	44	44
62	Chieti	39	52	—	—	—	—	—	—	40	54	53
63	L'Aquila	31	48	—	—	1	2	—	—	31	48	48
64	Pescara	23	37	—	—	—	—	—	—	23	37	37
65	Teramo	26	36	—	—	—	—	—	—	26	36	36
66	Avellino	46	58	—	—	—	—	—	—	46	58	58
67	Benevento	19	27	—	—	—	—	—	—	19	27	27
68	Caserta	44	57	—	—	—	—	—	—	44	57	57
69	Napoli	224	320	—	—	—	—	—	—	224	320	320
70	Salerno	81	114	—	—	—	—	—	—	81	114	114
71	Bari	123	176	—	—	—	—	—	—	123	176	176
72	Brindisi	33	47	—	—	—	—	—	—	33	47	47
73	Foggia	66	95	—	—	—	—	—	—	66	95	95
74	Lecce	61	76	1	1	—	—	—	—	62	77	77
75	Taranto	58	94	—	—	—	—	—	—	58	94	94
76	Matera	8	9	—	—	—	—	—	—	8	9	9
77	Potenza	28	33	—	—	—	—	—	—	28	33	33
78	Catanzaro	39	51	—	—	—	—	—	—	39	51	51
79	Cosenza	49	69	—	—	—	—	—	—	49	69	69
80	Reggio di Calabria	52	76	—	—	—	—	—	—	52	76	76
81	Agrigento	50	60	—	—	—	—	—	—	50	60	60
82	Caltanissetta	25	35	—	—	—	—	—	—	25	35	35
83	Catania	90	121	—	—	—	—	—	—	90	121	121
84	Enna	16	16	—	—	—	—	—	—	16	16	16
85	Messina	77	97	—	—	—	—	—	—	77	97	97
86	Palermo	105	157	—	—	—	—	—	—	105	157	157
87	Ragusa	31	37	—	—	—	—	—	—	31	37	37
88	Siracusa	45	62	—	—	—	—	—	—	45	62	62
89	Trapani	45	65	—	—	—	—	—	—	45	65	65
90	Cagliari	49	67	—	—	—	—	—	—	49	67	67
91	Nuoro	9	11	—	—	—	—	—	—	9	11	11
92	Sassari	27	41	—	—	—	—	—	—	27	41	41
	ITALIA	5.368	9.998	29	103	10	73	8	553	5.416	10.727	10.508

SEZIONE IV — DITTE SECONDO LA DIFFUSIONE TERRITORIALE
 Segue Tav. 33.9 — Industrie foto-fono-cinematografiche (Classe 3.09)

B — DITTE INDIVIDUALI

N. d'ordine	PROVINCIE	DITTE A DIFFUSIONE								TOTALE		
		COMUNALE		PROVINCIALE		REGIONALE		NAZIONALE		ditte	addetti	
		N	addetti	N	addetti	N	addetti	N	addetti		N	alle unità locali della prov. sede della ditta
1	Alessandria.	38	57	2	6	—	—	—	—	40	63	63
2	Asti.	16	21	—	—	1	2	—	—	17	23	22
3	Cuneo.	69	99	1	2	1	2	—	—	71	103	102
4	Novara.	62	81	—	—	1	2	—	—	63	83	83
5	Torino.	259	405	4	18	—	—	—	—	263	423	423
6	Vercelli.	39	61	—	—	1	2	—	—	40	63	62
7	Aosta (Valle di).	13	20	—	—	—	—	—	—	13	20	20
8	Bergamo.	63	90	1	2	—	—	—	—	64	92	92
9	Brescia.	80	115	1	6	2	5	—	—	83	126	124
10	Como.	51	79	—	—	—	—	—	—	51	79	79
11	Cremona.	34	47	—	—	—	—	—	—	34	47	47
12	Mantova.	47	65	—	—	—	—	—	—	47	65	65
13	Milano.	316	592	2	7	—	—	—	—	318	599	599
14	Pavia.	38	53	—	—	—	—	—	—	38	53	53
15	Sondrio.	17	23	—	—	—	—	—	—	17	23	23
16	Varese.	42	66	—	—	—	—	—	—	42	66	66
17	Bolzano.	56	99	—	—	—	—	—	—	56	99	99
18	Trento.	54	75	—	—	—	—	—	—	54	75	75
19	Belluno.	24	32	1	3	—	—	—	—	25	35	35
20	Padova.	59	91	—	—	—	—	—	—	59	91	91
21	Rovigo.	23	35	1	5	—	—	—	—	24	40	40
22	Treviso.	54	89	—	—	—	—	—	—	54	89	89
23	Venezia.	87	138	—	—	—	—	—	—	87	138	138
24	Verona.	70	103	3	9	—	—	—	—	73	112	112
25	Vicenza.	70	124	1	4	—	—	—	—	71	128	128
26	Gorizia.	25	36	—	—	1	2	—	—	26	38	37
27	Udine.	120	188	—	—	—	—	—	—	120	188	188
28	Trieste (Territorio di)	57	103	1	2	—	—	—	—	58	105	105
29	Genova.	99	171	—	—	—	—	—	—	99	171	171
30	Imperia.	30	44	—	—	—	—	—	—	30	44	44
31	La Spezia.	27	46	—	—	—	—	—	—	27	46	46
32	Savona.	58	86	—	—	—	—	—	—	58	86	86
33	Bologna.	68	112	1	7	—	—	—	—	69	119	119
34	Ferrara.	50	72	—	—	—	—	—	—	50	72	72
35	Forlì.	62	92	—	—	—	—	—	—	62	92	92
36	Modena.	55	84	—	—	—	—	—	—	55	84	84
37	Parma.	34	51	—	—	—	—	—	—	34	51	51
38	Piacenza.	31	44	—	—	—	—	—	—	31	44	44
39	Ravenna.	33	39	2	4	—	—	—	—	35	43	43
40	Reggio nell'Emilia.	44	83	1	2	—	—	—	—	45	85	85
41	Arezzo.	21	28	—	—	—	—	—	—	21	28	28
42	Firenze.	87	142	—	—	—	—	—	—	87	142	142
43	Grosseto.	18	28	—	—	—	—	—	—	18	28	28
44	Livorno.	34	47	—	—	—	—	—	—	34	47	47
45	Lucca.	56	97	1	2	—	—	—	—	57	99	99
46	Massa-Carrara.	21	36	1	3	—	—	—	—	22	39	39
47	Pisa.	25	34	—	—	—	—	—	—	25	34	34
48	Pistoia.	18	23	2	8	—	—	—	—	20	31	31
49	Siena.	21	32	—	—	—	—	—	—	21	32	32
50	Perugia.	41	57	—	—	—	—	—	—	41	57	57
51	Terni.	22	69	—	—	—	—	—	—	22	69	69
52	Ancona.	51	81	—	—	—	—	—	—	51	81	81
53	Ascoli Piceno.	36	52	—	—	—	—	—	—	36	52	52
54	Macerata.	44	51	—	—	—	—	—	—	44	51	51
55	Pesaro e Urbino.	31	45	—	—	—	—	—	—	31	45	45
56	Frosinone.	36	56	—	—	—	—	—	—	36	56	56
57	Latina.	35	50	—	—	—	—	—	—	35	50	50
58	Rieti.	7	8	—	—	—	—	—	—	7	8	8
59	Roma.	291	593	—	—	—	—	—	—	291	593	593
60	Viterbo.	27	36	—	—	—	—	—	—	27	36	36
61	Campobasso.	38	44	—	—	—	—	—	—	38	44	44
62	Chieti.	39	52	—	—	—	—	—	—	39	52	52
63	L'Aquila.	31	48	—	—	—	—	—	—	31	48	48
64	Pescara.	23	37	—	—	—	—	—	—	23	37	37
65	Teramo.	26	36	—	—	—	—	—	—	26	36	36
66	Avellino.	46	58	—	—	—	—	—	—	46	58	58
67	Benevento.	18	25	—	—	—	—	—	—	18	25	25
68	Caserta.	44	57	—	—	—	—	—	—	44	57	57
69	Napoli.	218	310	—	—	—	—	—	—	218	310	310
70	Salerno.	81	114	—	—	—	—	—	—	81	114	114
71	Bari.	123	176	—	—	—	—	—	—	123	176	176
72	Brindisi.	31	41	—	—	—	—	—	—	31	41	41
73	Foggia.	66	95	—	—	—	—	—	—	66	95	95
74	Lecce.	61	76	1	1	—	—	—	—	62	77	77
75	Taranto.	58	94	—	—	—	—	—	—	58	94	94
76	Matera.	8	9	—	—	—	—	—	—	8	9	9
77	Potenza.	28	33	—	—	—	—	—	—	28	33	33
78	Catanzaro.	39	51	—	—	—	—	—	—	39	51	51
79	Cosenza.	48	65	—	—	—	—	—	—	48	65	65
80	Reggio di Calabria.	51	74	—	—	—	—	—	—	51	74	74
81	Agrigento.	49	58	—	—	—	—	—	—	49	58	58
82	Caltanissetta.	25	35	—	—	—	—	—	—	25	35	35
83	Catania.	89	119	—	—	—	—	—	—	89	119	119
84	Enna.	16	16	—	—	—	—	—	—	16	16	16
85	Messina.	75	91	—	—	—	—	—	—	75	91	91
86	Palermo.	103	153	—	—	—	—	—	—	103	153	153
87	Ragusa.	28	31	—	—	—	—	—	—	28	31	31
88	Siracusa.	41	54	—	—	—	—	—	—	41	54	54
89	Trapani.	43	60	—	—	—	—	—	—	43	60	60
90	Cagliari.	49	67	—	—	—	—	—	—	49	67	67
91	Nuoro.	9	11	—	—	—	—	—	—	9	11	11
92	Sassari.	26	38	—	—	—	—	—	—	26	38	38
	ITALIA	5.026	7.704	27	91	7	15			5.060	7.810	7.804

SEZIONE IV — DITTE SECONDO LA DIFFUSIONE TERRITORIALE

TAV. 33.10 — Industrie metallurgiche (Classe 3.10)

A — TOTALE DITTE

N. d'ordine	PROVINCIE	DITTE A DIFFUSIONE								TOTALE		
		COMUNALE		PROVINCIALE		REGIONALE		NAZIONALE		ditte	addetti	
		N	addetti	N	addetti	N	addetti	N	addetti		N	alle unità locali della prov. sede della ditta
1	Alessandria.	5	78	—	—	—	—	—	—	5	78	78
2	Asti	2	270	—	—	—	—	—	—	2	270	270
3	Cuneo	2	106	—	—	—	—	—	—	2	106	106
4	Novara	3	204	—	—	—	—	—	—	5	2.346	2.299
5	Torino	98	4.262	5	992	—	—	2	2.142	107	16.050	6.225
6	Vercelli	2	19	—	—	—	—	4	10.796	2	19	19
7	Aosta (Valle di)	1	21	—	—	—	—	—	—	2	49	48
8	Berramo	10	695	2	225	1	60	—	—	13	980	978
9	Brescia	36	2.251	4	578	2	1.536	—	—	42	4.365	4.351
10	Como	103	4.559	—	—	1	345	—	—	107	6.021	5.594
11	Cremona	2	1.034	—	—	—	—	3	1.117	2	1.034	1.034
12	Mantova	2	10	—	—	—	—	—	—	2	10	10
13	Milano	138	8.821	13	2.292	13	1.425	25	39.144	189	51.682	27.151
14	Pavia	2	153	—	—	—	—	—	—	2	153	153
15	Sondrio	—	—	—	—	—	—	—	—	—	—	—
16	Varese	16	175	2	241	1	9	—	—	19	425	424
17	Bolzano	4	1.424	—	—	—	—	—	—	4	1.424	1.424
18	Trento	1	12	—	—	—	—	—	—	1	12	12
19	Belluno	1	1	—	—	—	—	—	—	1	1	1
20	Padova	10	168	—	—	1	97	—	—	11	265	170
21	Rovigo	1	2	—	—	—	—	—	—	1	2	2
22	Treviso	—	—	—	—	—	—	—	—	—	—	—
23	Venezia	4	275	—	—	1	133	2	3.038	7	3.446	3.121
24	Verona	3	53	—	—	—	—	1	43	4	96	54
25	Vicenza	14	116	1	163	1	290	—	—	16	569	564
26	Gorizia	—	—	—	—	—	—	—	—	—	—	—
27	Udine	9	1.202	1	435	—	—	—	—	10	1.637	1.637
28	Trieste (Territorio di)	—	—	—	—	—	—	—	—	—	—	—
29	Genova	24	4.215	—	—	—	—	4	29.804	28	34.019	12.013
30	Imperia	—	—	—	—	—	—	—	—	—	—	—
31	La Spezia	4	189	—	—	—	—	—	—	4	189	189
32	Savona	4	34	1	8	1	39	1	168	7	249	143
33	Bologna	7	79	2	75	—	—	—	—	9	154	154
34	Ferrara	1	2	—	—	—	—	—	—	1	2	2
35	Forlì	—	—	—	—	—	—	—	—	—	—	—
36	Modena	7	453	—	—	—	—	—	—	7	453	453
37	Parma	2	10	—	—	—	—	—	—	2	10	10
38	Piacenza	—	—	—	—	—	—	—	—	—	—	—
39	Ravenna	—	—	—	—	—	—	—	—	—	—	—
40	Reggio nell'Emilia	9	50	—	—	—	—	1	32	10	82	81
41	Arezzo	—	—	—	—	—	—	—	—	—	—	—
42	Firenze	10	54	—	—	2	2.735	1	3.505	13	6.294	242
43	Grosseto	—	—	—	—	—	—	—	—	—	—	—
44	Livorno	—	—	—	—	—	—	—	—	—	—	—
45	Lucca	—	—	—	—	—	—	—	—	—	—	—
46	Massa-Carrara	—	—	—	—	—	—	—	—	—	—	—
47	Pisa	—	—	—	—	—	—	—	—	—	—	—
48	Pistoia	3	38	—	—	—	—	—	—	3	38	38
49	Siena	—	—	1	88	—	—	—	—	1	88	88
50	Perugia	3	4	—	—	—	—	—	—	3	4	4
51	Terni	—	—	—	—	—	—	—	—	—	—	—
52	Ancona	2	12	—	—	—	—	—	—	2	12	12
53	Ascoli Piceno	—	—	—	—	—	—	—	—	—	—	—
54	Macerata	2	9	—	—	—	—	—	—	2	9	9
55	Pesaro e Urbino	1	2	—	—	—	—	—	—	1	2	2
56	Frosinone	—	—	—	—	—	—	—	—	—	—	—
57	Latina	—	—	—	—	—	—	—	—	—	—	—
58	Rieti	—	—	—	—	—	—	—	—	—	—	—
59	Roma	11	479	—	—	—	—	1	13.975	12	14.454	736
60	Viterbo	2	14	—	—	—	—	—	—	2	14	14
61	Campobasso	1	1	—	—	—	—	—	—	1	1	1
62	Chieti	—	—	—	—	—	—	—	—	—	—	—
63	L'Aquila	—	—	—	—	—	—	—	—	—	—	—
64	Pescara	—	—	—	—	—	—	—	—	—	—	—
65	Teramo	—	—	—	—	—	—	—	—	—	—	—
66	Avellino	—	—	1	7	—	—	—	—	1	7	7
67	Benevento	—	—	—	—	—	—	—	—	—	—	—
68	Caserta	—	—	—	—	—	—	—	—	—	—	—
69	Napoli	14	1.826	—	—	—	—	—	—	14	1.826	1.826
70	Salerno	1	7	—	—	—	—	—	—	1	7	7
71	Bari	1	2	1	1.185	—	—	—	—	2	1.187	1.187
72	Brindisi	—	—	—	—	—	—	—	—	—	—	—
73	Foggia	—	—	—	—	—	—	—	—	—	—	—
74	Lecce	—	—	—	—	—	—	—	—	—	—	—
75	Taranto	1	3	—	—	—	—	—	—	1	3	3
76	Matera	—	—	—	—	—	—	—	—	—	—	—
77	Potenza	—	—	—	—	—	—	—	—	—	—	—
78	Catanzaro	—	—	—	—	—	—	—	—	—	—	—
79	Cosenza	—	—	—	—	—	—	—	—	—	—	—
80	Reggio di Calabria	—	—	—	—	—	—	—	—	—	—	—
81	Agrigento	—	—	—	—	—	—	—	—	—	—	—
82	Caltanissetta	—	—	—	—	—	—	—	—	—	—	—
83	Catania	6	13	—	—	—	—	—	—	6	13	13
84	Enna	—	—	—	—	—	—	—	—	—	—	—
85	Messina	1	2	—	—	—	—	—	—	1	2	2
86	Palermo	1	123	—	—	—	—	—	—	1	123	123
87	Ragusa	1	64	—	—	—	—	—	—	1	64	64
88	Siracusa	—	—	—	—	—	—	—	—	—	—	—
89	Trapani	—	—	—	—	—	—	—	—	—	—	—
90	Cagliari	2	43	—	—	—	—	—	—	2	43	43
91	Nuoro	—	—	—	—	—	—	—	—	—	—	—
92	Sassari	—	—	—	—	—	—	—	—	—	—	—
	ITALIA	590	33.839	34	6.289	24	6.669	46	103.792	694	150.389	73.191

SEZIONE IV — DITTE SECONDO LA DIFFUSIONE TERRITORIALE

Segue Tav. 33.10 — Industrie metallurgiche (Classe 3.10)

B — DITTE INDIVIDUALI

N. d'ordine	PROVINCIE	DITTE A DIFFUSIONE								TOTALE		
		COMUNALE		PROVINCIALE		REGIONALE		NAZIONALE		ditte	addetti	
		N	addetti	N	addetti	N	addetti	N	addetti		N	alle unità locali della prov. sede della ditta
1	Alessandria	3	21	—	—	—	—	—	—	3	21	21
2	Asti	—	—	—	—	—	—	—	—	—	—	—
3	Cuneo	—	—	—	—	—	—	—	—	—	—	—
4	Novara	—	—	—	—	—	—	—	—	—	—	—
5	Torino	47	443	—	—	—	—	—	—	47	443	443
6	Vercelli	1	3	—	—	—	—	—	—	1	3	3
7	Aosta (Valle di)	—	—	—	—	—	—	—	—	—	—	—
8	Bergamo	5	293	—	—	—	—	—	—	5	293	293
9	Brescia	13	315	1	31	—	—	—	—	14	346	346
10	Como	52	536	—	—	—	—	—	—	53	881	762
11	Cremona	1	3	—	—	1	345	—	—	1	3	3
12	Mantova	1	6	—	—	—	—	—	—	1	6	6
13	Milano	48	716	1	14	2	117	—	—	51	847	744
14	Pavia	—	—	—	—	—	—	—	—	—	—	—
15	Sondrio	—	—	—	—	—	—	—	—	—	—	—
16	Varese	8	38	—	—	—	—	—	—	8	38	38
17	Bolzano	2	21	—	—	—	—	—	—	2	21	21
18	Trento	—	—	—	—	—	—	—	—	—	—	—
19	Belluno	1	1	—	—	—	—	—	—	1	1	1
20	Padova	6	79	—	—	—	—	—	—	6	79	79
21	Rovigo	1	2	—	—	—	—	—	—	1	2	2
22	Treviso	—	—	—	—	—	—	—	—	—	—	—
23	Venezia	1	1	—	—	—	—	—	—	1	1	1
24	Verona	2	13	—	—	—	—	—	—	2	13	13
25	Vicenza	11	27	1	163	1	290	—	—	13	480	475
26	Gorizia	—	—	—	—	—	—	—	—	—	—	—
27	Udine	2	18	—	—	—	—	—	—	2	18	18
28	Trieste (Territorio di)	—	—	—	—	—	—	—	—	—	—	—
29	Genova	14	176	—	—	—	—	—	—	14	176	176
30	Imperia	—	—	—	—	—	—	—	—	—	—	—
31	La Spezia	1	148	—	—	—	—	—	—	1	148	148
32	Savona	2	5	—	—	—	—	—	—	2	5	5
33	Bologna	5	52	—	—	—	—	—	—	5	52	52
34	Ferrara	1	2	—	—	—	—	—	—	1	2	2
35	Forlì	—	—	—	—	—	—	—	—	—	—	—
36	Modena	4	8	—	—	—	—	—	—	4	8	8
37	Parma	1	1	—	—	—	—	—	—	1	1	1
38	Piacenza	—	—	—	—	—	—	—	—	—	—	—
39	Ravenna	—	—	—	—	—	—	—	—	—	—	—
40	Reggio nell'Emilia	2	8	—	—	—	—	—	—	2	8	8
41	Arezzo	—	—	—	—	—	—	—	—	—	—	—
42	Firenze	7	48	—	—	—	—	—	—	7	48	48
43	Grosseto	—	—	—	—	—	—	—	—	—	—	—
44	Livorno	—	—	—	—	—	—	—	—	—	—	—
45	Lucca	—	—	—	—	—	—	—	—	—	—	—
46	Massa-Carrara	—	—	—	—	—	—	—	—	—	—	—
47	Pisa	—	—	—	—	—	—	—	—	—	—	—
48	Pistoia	1	26	—	—	—	—	—	—	1	26	26
49	Siena	—	—	—	—	—	—	—	—	—	—	—
50	Perugia	3	4	—	—	—	—	—	—	3	4	4
51	Terni	—	—	—	—	—	—	—	—	—	—	—
52	Ancona	1	4	—	—	—	—	—	—	1	4	4
53	Ascoli Piceno	—	—	—	—	—	—	—	—	—	—	—
54	Macerata	1	1	—	—	—	—	—	—	1	1	1
55	Pesaro e Urbino	1	2	—	—	—	—	—	—	1	2	2
56	Frosinone	—	—	—	—	—	—	—	—	—	—	—
57	Latina	—	—	—	—	—	—	—	—	—	—	—
58	Rieti	—	—	—	—	—	—	—	—	—	—	—
59	Roma	4	51	—	—	—	—	—	—	4	51	51
60	Viterbo	—	—	—	—	—	—	—	—	—	—	—
61	Campobasso	1	1	—	—	—	—	—	—	1	1	1
62	Chieti	—	—	—	—	—	—	—	—	—	—	—
63	L'Aquila	—	—	—	—	—	—	—	—	—	—	—
64	Pescara	—	—	—	—	—	—	—	—	—	—	—
65	Teramo	—	—	—	—	—	—	—	—	—	—	—
66	Avellino	—	—	1	7	—	—	—	—	1	7	7
67	Benevento	—	—	—	—	—	—	—	—	—	—	—
68	Caserta	9	135	—	—	—	—	—	—	9	135	135
69	Napoli	—	—	—	—	—	—	—	—	—	—	—
70	Salerno	1	7	—	—	—	—	—	—	1	7	7
71	Bari	—	—	—	—	—	—	—	—	—	—	—
72	Brindisi	—	—	—	—	—	—	—	—	—	—	—
73	Foggia	—	—	—	—	—	—	—	—	—	—	—
74	Lecce	—	—	—	—	—	—	—	—	—	—	—
75	Taranto	1	3	—	—	—	—	—	—	1	3	3
76	Matera	—	—	—	—	—	—	—	—	—	—	—
77	Potenza	—	—	—	—	—	—	—	—	—	—	—
78	Catanzaro	—	—	—	—	—	—	—	—	—	—	—
79	Cosenza	—	—	—	—	—	—	—	—	—	—	—
80	Reggio di Calabria	—	—	—	—	—	—	—	—	—	—	—
81	Agrigento	—	—	—	—	—	—	—	—	—	—	—
82	Caltanissetta	—	—	—	—	—	—	—	—	—	—	—
83	Catania	4	8	—	—	—	—	—	—	4	8	8
84	Enna	—	—	—	—	—	—	—	—	—	—	—
85	Messina	1	2	—	—	—	—	—	—	1	2	2
86	Palermo	—	—	—	—	—	—	—	—	—	—	—
87	Ragusa	—	—	—	—	—	—	—	—	—	—	—
88	Siracusa	—	—	—	—	—	—	—	—	—	—	—
89	Trapani	—	—	—	—	—	—	—	—	—	—	—
90	Cagliari	1	4	—	—	—	—	—	—	1	4	4
91	Nuoro	—	—	—	—	—	—	—	—	—	—	—
92	Sassari	—	—	—	—	—	—	—	—	—	—	—
	ITALIA	271	3.232	4	215	4	752			279	4.199	3.972

SEZIONE IV — DITTE SECONDO LA DIFFUSIONE TERRITORIALE

TAV. 33.11 — Industrie meccaniche (Classe 3.11)

A — TOTALE DITTE

N. d'ordine	PROVINCIE	DITTE A DIFFUSIONE								TOTALE		
		COMUNALE		PROVINCIALE		REGIONALE		NAZIONALE		ditte	addetti	
		N	addetti	N	addetti	N	addetti	N	addetti		N	alle unità locali della prov. sede della ditta
1	Alessandria	1.973	9.895	1	51	—	—	5	346	1.979	10.292	10.272
2	Asti	644	4.356	1	2	1	3	1	131	647	4.492	4.361
3	Cuneo	1.618	3.933	6	28	2	362	1	590	1.627	4.913	4.872
4	Novara	1.524	11.298	3	490	—	—	6	1.159	1.533	12.947	12.853
5	Torino	6.903	60.290	39	2.900	7	363	29	101.608	6.978	165.161	155.568
6	Vercelli	1.299	6.572	6	529	1	2	5	952	1.311	8.055	7.826
7	Aosta (Valle di)	138	338	1	3	—	—	1	72	140	413	410
8	Bergamo	1.480	7.653	6	715	5	914	2	3.225	1.493	12.507	11.477
9	Brescia	2.783	16.145	8	1.794	5	4.193	1	41	2.797	22.173	22.146
10	Como	1.941	18.111	13	272	7	800	6	1.106	1.967	20.289	20.192
11	Cremona	1.295	3.737	4	41	1	383	—	—	1.300	4.161	4.160
12	Mantova	1.595	3.561	2	163	1	130	—	—	1.598	3.854	3.853
13	Milano	11.817	141.129	111	12.477	89	13.063	122	79.011	12.139	245.680	215.590
14	Pavia	1.726	12.384	1	3	1	120	3	1.288	1.731	13.795	13.771
15	Sondrio	222	556	—	—	—	—	—	—	222	556	556
16	Varese	1.894	20.203	4	63	7	1.798	1	385	1.906	22.449	21.978
17	Bolzano	994	2.468	2	81	1	7	—	—	997	2.556	2.550
18	Trento	1.057	2.843	7	690	—	—	2	332	1.066	3.865	3.860
19	Belluno	402	1.004	1	17	—	—	1	80	404	1.101	1.100
20	Padova	1.896	10.284	5	189	2	35	4	1.496	1.907	12.004	11.951
21	Rovigo	852	1.730	—	—	—	—	—	—	852	1.730	1.730
22	Treviso	1.412	6.325	4	740	—	—	2	210	1.418	7.275	7.261
23	Venezia	1.327	6.160	2	10	1	88	4	2.559	1.334	8.817	7.345
24	Verona	1.795	6.846	1	32	—	—	1	1.174	1.797	8.052	8.050
25	Vicenza	1.476	10.008	4	124	—	—	—	409	1.481	10.541	10.535
26	Gorizia	285	1.711	—	—	—	—	—	—	285	1.711	1.711
27	Udine	1.764	6.657	3	54	—	—	3	135	1.770	6.846	6.816
28	Trieste (Territorio di)	620	4.679	2	241	3	182	3	15.838	628	20.940	12.073
29	Genova	2.255	18.392	7	247	11	1.382	19	42.272	2.292	62.293	47.309
30	Imperia	489	1.193	1	4	—	—	—	490	1.197	1.197	1.197
31	La Spezia	480	4.319	2	190	—	—	3	196	485	4.705	4.688
32	Savona	648	2.666	—	—	—	—	4	1.452	652	4.118	3.894
33	Bologna	2.885	16.524	6	99	3	37	9	2.795	2.903	19.455	19.270
34	Ferrara	1.132	3.999	1	28	1	22	1	21	1.135	4.070	4.057
35	Forlì	1.560	4.504	1	7	—	—	—	—	1.561	4.511	4.511
36	Modena	1.638	7.987	1	254	2	359	4	859	1.645	9.459	9.179
37	Parma	1.226	3.941	1	146	1	62	1	82	1.229	4.231	4.222
38	Piacenza	881	2.998	2	483	—	—	1	44	884	3.525	3.500
39	Ravenna	1.205	2.437	4	91	—	—	—	—	1.209	2.528	2.528
40	Reggio nell'Emilia	1.310	3.831	1	14	—	—	5	2.050	1.316	5.895	5.742
41	Arezzo	916	1.902	3	11	—	—	—	—	919	1.913	1.913
42	Firenze	3.153	14.335	4	170	3	1.084	5	5.919	3.165	21.508	20.168
43	Grosseto	504	889	1	21	—	—	—	—	505	910	910
44	Livorno	645	2.942	2	8	—	—	—	—	647	2.950	2.950
45	Lucca	892	2.905	2	57	1	222	1	279	896	3.463	3.199
46	Massa-Carrara	295	1.103	2	68	—	—	—	—	298	1.305	1.300
47	Pisa	922	3.155	1	6	2	32	—	—	925	3.193	3.171
48	Pistoia	668	1.924	1	5	2	1.625	—	—	671	3.554	3.545
49	Siena	895	2.173	3	24	1	173	—	—	899	2.370	2.370
50	Perugia	1.661	3.439	1	3	—	—	—	—	1.662	3.442	3.442
51	Terni	512	1.024	—	—	—	—	1	486	513	1.510	1.508
52	Ancona	1.065	2.951	2	157	2	78	—	—	1.069	3.186	3.133
53	Ascoli Piceno	918	1.506	2	16	—	—	1	11	921	1.533	1.528
54	Macerata	835	2.856	1	49	—	—	—	—	836	2.905	2.905
55	Pesaro e Urbino	862	1.838	—	—	—	—	—	—	862	1.838	1.838
56	Frosinone	718	1.136	—	—	—	—	—	—	718	1.136	1.136
57	Latina	440	728	1	73	—	—	—	—	441	801	801
58	Rieti	382	596	—	—	—	—	—	—	382	596	596
59	Roma	4.459	15.398	3	300	1	110	15	5.073	4.478	20.881	17.232
60	Viterbo	660	1.194	—	—	—	—	—	—	660	1.194	1.194
61	Campobasso	1.018	1.488	—	—	—	—	—	—	1.018	1.488	1.488
62	Chieti	854	1.340	1	57	—	—	—	—	855	1.397	1.397
63	L'Aquila	645	904	—	—	—	—	—	—	645	904	904
64	Pescara	537	1.355	1	8	—	—	—	—	538	1.363	1.363
65	Teramo	656	1.037	—	—	—	—	—	—	656	1.037	1.037
66	Avellino	829	1.133	—	—	—	—	—	—	829	1.133	1.133
67	Benevento	635	936	—	—	—	—	—	—	635	936	936
68	Caserta	1.065	1.433	2	19	—	—	—	—	1.067	1.452	1.452
69	Napoli	3.494	12.873	6	2.577	1	42	5	6.792	3.506	22.284	22.266
70	Salerno	1.588	3.086	—	—	—	—	1	48	1.589	3.134	3.132
71	Bari	2.511	4.940	3	60	1	15	2	316	2.517	5.331	5.305
72	Brindisi	708	1.555	—	—	—	—	—	—	708	1.555	1.555
73	Foggia	1.284	2.102	—	—	—	—	—	—	1.284	2.102	2.102
74	Lecce	1.438	2.162	—	—	1	7	—	—	1.440	2.172	2.168
75	Taranto	776	1.583	—	—	—	—	1	3	776	1.583	1.583
76	Matera	417	631	—	—	—	—	—	—	417	631	631
77	Potenza	1.013	1.532	—	—	—	—	—	—	1.013	1.532	1.532
78	Catanzaro	1.112	1.664	—	—	—	—	—	—	1.112	1.664	1.664
79	Cosenza	1.119	1.576	1	44	—	—	—	—	1.120	1.620	1.620
80	Reggio di Calabria	928	1.487	—	—	—	—	—	—	928	1.487	1.487
81	Agrigento	748	1.028	—	—	—	—	—	—	748	1.028	1.028
82	Caltanissetta	433	632	—	—	—	—	—	—	433	632	632
83	Catania	1.860	3.537	—	—	1	23	—	—	1.861	3.560	3.555
84	Enna	330	494	—	—	—	—	—	—	330	494	494
85	Messina	1.159	2.341	1	3	—	—	—	—	1.160	2.344	2.344
86	Palermo	1.897	6.095	—	—	—	—	—	—	1.897	6.095	6.095
87	Ragusa	550	762	—	—	—	—	—	—	550	762	762
88	Siracusa	629	986	1	14	—	—	—	—	630	1.000	1.000
89	Trapani	1.076	1.634	—	—	—	—	—	—	1.076	1.634	1.634
90	Cagliari	1.262	2.344	1	3	1	24	—	—	1.264	2.371	2.367
91	Nuoro	615	857	—	—	—	—	—	—	615	857	857
92	Sassari	731	1.236	—	—	—	—	—	—	731	1.236	1.236
	ITALIA	123.760	584.424	310	27.025	170	27.788	283	280.931	124.523	920.168	846.562

SEZIONE IV — DITTE SECONDO LA DIFFUSIONE TERRITORIALE

Segue Tav. 33.11 — *Industrie meccaniche (Classe 3.11)*

B — DITTE INDIVIDUALI

N. d'ordine	PROVINCIE	DITTE A DIFFUSIONE								TOTALE				
		COMUNALE		PROVINCIALE		REGIONALE		NAZIONALE		ditte	addetti			
		N	addetti	N	addetti	N	addetti	N	addetti		N	alle unità locali della prov. sede della ditta		
1	Alessandria	1.596	4.925	—	—	—	—	—	—	—	—	—	—	—
2	Asti	589	1.272	—	—	—	—	—	—	—	—	—	—	—
3	Cuneo	1.449	2.672	4	10	—	—	—	—	—	—	—	—	—
4	Novara	1.197	3.651	1	2	—	—	—	—	—	—	—	—	—
5	Torino	5.479	21.467	12	292	1	55	2	1.124	5.494	22.938	22.863	22.863	22.863
6	Vercelli	1.092	2.681	4	52	1	2	1	2	1.098	2.737	2.735	2.735	2.735
7	Aosta (Valle di)	127	240	1	3	—	—	—	—	128	243	243	243	243
8	Bergamo	1.267	3.737	3	32	—	—	—	—	1.270	3.769	3.769	3.769	3.769
9	Brescia	2.355	5.915	4	109	—	—	—	—	2.359	6.024	6.024	6.024	6.024
10	Como	1.493	7.962	5	68	3	66	2	156	1.503	8.252	8.222	8.222	8.222
11	Cremona	1.161	2.141	2	31	—	—	—	—	1.163	2.172	2.172	2.172	2.172
12	Mantova	1.433	2.522	—	—	—	—	—	—	1.433	2.522	2.522	2.522	2.522
13	Milano	8.617	42.251	25	1.179	21	1.417	7	655	8.670	45.502	44.010	44.010	44.010
14	Pavia	1.451	3.405	1	3	—	—	—	—	1.452	3.408	3.408	3.408	3.408
15	Sondrio	199	369	—	—	—	—	—	—	199	369	369	369	369
16	Varese	1.400	5.937	3	11	3	148	—	—	1.406	6.096	6.090	6.090	6.090
17	Bolzano	952	2.085	1	5	—	—	—	—	953	2.090	2.090	2.090	2.090
18	Trento	967	1.967	4	103	—	—	—	—	971	2.070	2.070	2.070	2.070
19	Belluno	347	612	1	17	—	—	—	—	349	709	708	708	708
20	Padova	1.686	4.403	3	35	—	—	—	—	1.691	4.876	4.829	4.829	4.829
21	Rovigo	785	1.331	—	—	—	—	—	—	785	1.331	1.331	1.331	1.331
22	Treviso	1.309	3.647	1	39	—	—	—	—	1.311	3.697	3.692	3.692	3.692
23	Venezia	1.201	2.846	1	2	—	—	—	—	1.202	2.848	2.848	2.848	2.848
24	Verona	1.615	4.113	1	32	—	—	—	—	1.616	4.145	4.145	4.145	4.145
25	Vicenza	1.259	4.199	3	96	—	—	—	—	1.262	4.295	4.295	4.295	4.295
26	Gorizia	259	520	—	—	—	—	—	—	259	520	520	520	520
27	Udine	1.536	3.842	1	2	—	—	—	—	1.537	3.844	3.844	3.844	3.844
28	Trieste (Territorio di)	540	1.910	1	38	—	—	—	—	541	1.948	1.948	1.948	1.948
29	Genova	1.788	5.282	3	30	2	6	2	55	1.795	5.373	5.342	5.342	5.342
30	Imperia	442	705	1	4	—	—	—	—	443	709	709	709	709
31	La Spezia	385	850	1	168	—	—	—	—	388	1.182	1.166	1.166	1.166
32	Savona	562	1.439	—	—	—	—	—	—	563	1.542	1.488	1.488	1.488
33	Bologna	2.406	6.807	4	75	2	10	1	57	2.413	6.949	6.926	6.926	6.926
34	Ferrara	999	1.998	1	28	—	—	—	—	1.000	2.026	2.026	2.026	2.026
35	Forlì	1.423	2.483	—	—	—	—	—	—	1.423	2.483	2.483	2.483	2.483
36	Modena	1.445	3.381	1	254	—	—	—	—	1.447	3.772	3.765	3.765	3.765
37	Parma	1.045	2.164	—	—	—	—	—	—	1.047	2.308	2.299	2.299	2.299
38	Piacenza	768	1.890	—	—	1	62	1	82	768	1.890	1.890	1.890	1.890
39	Ravenna	1.073	1.655	2	10	—	—	—	—	1.075	1.665	1.665	1.665	1.665
40	Reggio nell'Emilia	1.133	2.135	—	—	—	—	—	—	1.133	2.135	2.135	2.135	2.135
41	Arezzo	845	1.432	3	11	—	—	—	—	848	1.443	1.443	1.443	1.443
42	Firenze	2.622	7.964	2	103	1	5	—	—	2.625	8.072	8.071	8.071	8.071
43	Grosseto	432	608	—	—	—	—	—	—	432	608	608	608	608
44	Livorno	556	952	2	8	—	—	—	—	558	960	960	960	960
45	Lucca	781	1.586	1	53	—	—	—	—	782	1.639	1.639	1.639	1.639
46	Massa-Carrara	264	596	1	64	—	—	—	—	266	794	789	789	789
47	Pisa	843	1.506	—	—	2	32	—	134	845	1.538	1.516	1.516	1.516
48	Pistoia	584	1.330	—	—	—	—	—	—	584	1.330	1.330	1.330	1.330
49	Siena	760	1.347	2	6	—	—	—	—	762	1.353	1.353	1.353	1.353
50	Perugia	1.558	2.855	—	—	—	—	—	—	1.559	2.858	2.858	2.858	2.858
51	Terni	461	762	1	3	—	—	—	—	461	762	762	762	762
52	Ancona	954	1.878	1	5	—	—	—	—	955	1.883	1.883	1.883	1.883
53	Ascoli Piceno	845	1.231	2	16	—	—	—	—	847	1.247	1.247	1.247	1.247
54	Macerata	765	1.264	1	49	—	—	—	—	766	1.313	1.313	1.313	1.313
55	Pesaro e Urbino	786	1.157	—	—	—	—	—	—	786	1.157	1.157	1.157	1.157
56	Frosinone	686	961	—	—	—	—	—	—	686	961	961	961	961
57	Latina	408	625	—	—	—	—	—	—	408	625	625	625	625
58	Rieti	364	514	—	—	—	—	—	—	364	514	514	514	514
59	Roma	4.068	9.887	2	5	—	—	—	—	4.071	10.154	9.907	9.907	9.907
60	Viterbo	586	896	—	—	—	—	—	—	586	896	896	896	896
61	Campobasso	989	1.366	—	—	—	—	—	—	989	1.366	1.366	1.366	1.366
62	Chieti	808	1.101	—	—	—	—	—	—	808	1.101	1.101	1.101	1.101
63	L'Aquila	632	864	—	—	—	—	—	—	632	864	864	864	864
64	Pescara	494	899	—	—	—	—	—	—	494	899	899	899	899
65	Teramo	643	933	—	—	—	—	—	—	643	933	933	933	933
66	Avellino	814	1.084	—	—	—	—	—	—	814	1.084	1.084	1.084	1.084
67	Benevento	625	896	—	—	—	—	—	—	625	896	896	896	896
68	Caserta	1.058	1.402	1	3	—	—	—	—	1.059	1.405	1.405	1.405	1.405
69	Napoli	3.288	7.383	2	46	1	42	—	—	3.291	7.471	7.466	7.466	7.466
70	Salerno	1.555	2.474	—	—	—	—	—	—	1.555	2.474	2.474	2.474	2.474
71	Bari	2.396	4.126	2	4	—	—	—	—	2.399	4.202	4.198	4.198	4.198
72	Brindisi	690	987	—	—	—	—	—	—	690	987	987	987	987
73	Foggia	1.235	1.915	—	—	—	—	—	—	1.235	1.915	1.915	1.915	1.915
74	Lecce	1.398	1.987	—	—	1	7	—	—	1.399	1.994	1.992	1.992	1.992
75	Taranto	743	1.212	—	—	—	—	—	—	743	1.212	1.212	1.212	1.212
76	Matera	394	576	—	—	—	—	—	—	394	576	576	576	576
77	Potenza	974	1.399	—	—	—	—	—	—	974	1.399	1.399	1.399	1.399
78	Catanzaro	1.079	1.460	—	—	—	—	—	—	1.079	1.460	1.460	1.460	1.460
79	Cosenza	1.098	1.488	1	44	—	—	—	—	1.099	1.532	1.532	1.532	1.532
80	Reggio di Calabria	897	1.342	—	—	—	—	—	—	897	1.342	1.342	1.342	1.342
81	Agrigento	725	966	—	—	—	—	—	—	725	966	966	966	966
82	Caltanissetta	420	584	—	—	—	—	—	—	420	584	584	584	584
83	Catania	1.783	3.044	—	—	1	23	—	—	1.784	3.067	3.062	3.062	3.062
84	Enna	307	443	—	—	—	—	—	—	307	443	443	443	443
85	Messina	1.105	2.014	1	3	—	—	—	—	1.106	2.017	2.017	2.017	2.017
86	Palermo	1.786	3.898	—	—	—	—	—	—	1.786	3.898	3.898	3.898	3.898
87	Ragusa	525	693	—	—	—	—	—	—	525	693	693	693	693
88	Siracusa	604	847	1	14	—	—	—	—	605	861	861	861	861
89	Trapani	1.031	1.463	—	—	—	—	—	—	1.031	1.463	1.463	1.463	1.463
90	Cagliari	1.204	1.872	1	3	1	24	—	—	1.206	1.899	1.895	1.895	1.895
91	Nuoro	608	841	—	—	—	—	—	—	608	841	841	841	841
92	Sassari	690	1.062	—	—	—	—	—	—	690	1.062	1.062	1.062	1.062
	ITALIA	108.596	265.383	122	3.170	41	1.899	28	3.539	108.787	273.991	271.896	271.896	271.896

SEZIONE IV — DITTE SECONDO LA DIFFUSIONE TERRITORIALE
TAV. 33.12 — Industrie della trasformazione dei minerali non metalliferi (Classe 3.12)

A — TOTALE DITTE

N. d'ordine	PROVINCIE	DITTE A DIFFUSIONE								TOTALE		
		COMUNALE		PROVINCIALE		REGIONALE		NAZIONALE		ditte	addetti	
		N	addetti	N	addetti	N	addetti	N	addetti		N	alle unità locali della prov. sede della ditta
1	Alessandria	176	2.710	5	292	1	379	6	2.788	188	6.169	4.528
2	Asti	83	1.063	2	36	1	15	—	—	86	1.114	1.109
3	Cuneo	163	1.857	12	244	2	130	—	—	177	2.231	2.227
4	Novara	188	2.162	4	519	—	—	1	80	193	2.761	2.760
5	Torino	446	3.260	28	1.090	10	418	—	—	484	4.768	4.503
6	Vercelli	131	622	1	7	1	123	—	—	133	752	681
7	Aosta (Valle di)	7	20	1	16	—	—	1	25	9	61	50
8	Bergamo	148	1.242	19	799	5	148	4	6.268	176	8.457	3.906
9	Brescia	174	1.134	15	871	2	143	2	292	193	2.440	2.363
10	Como	214	2.174	7	249	8	632	1	72	230	3.127	2.937
11	Cremona	91	589	1	50	—	—	2	813	94	1.452	1.296
12	Mantova	82	885	2	312	—	—	1	65	85	1.262	1.261
13	Milano	908	8.832	19	1.135	23	2.658	43	20.038	993	32.663	14.866
14	Pavia	175	1.596	10	851	1	59	1	139	187	2.645	2.558
15	Sondrio	24	121	2	31	1	28	—	—	27	180	170
16	Varese	160	1.324	6	200	2	112	2	2.146	170	3.782	3.666
17	Bolzano	64	876	1	11	1	37	—	—	66	924	921
18	Trento	103	663	4	345	—	—	—	—	107	1.008	1.008
19	Belluno	44	244	2	38	—	—	1	86	47	368	328
20	Padova	140	1.375	8	257	2	74	1	79	151	1.785	1.729
21	Rovigo	61	680	3	154	—	—	—	—	64	834	834
22	Treviso	148	2.301	5	285	3	79	2	16	158	2.681	2.671
23	Venezia	297	4.333	3	104	5	415	5	783	310	5.635	5.409
24	Verona	158	1.313	8	341	2	108	8	1.091	176	2.853	2.384
25	Vicenza	213	2.412	11	885	—	—	1	750	225	4.047	3.748
26	Gorizia	26	305	1	129	1	117	—	—	28	551	493
27	Udine	143	1.660	6	454	—	—	4	726	153	2.840	2.788
28	Trieste (Territorio di)	66	267	2	54	4	49	—	—	72	370	330
29	Genova	229	1.476	6	120	2	1.718	5	2.683	242	5.997	2.290
30	Imperia	47	293	1	113	—	—	—	—	48	406	406
31	La Spezia	42	573	2	185	—	—	—	—	44	758	758
32	Savona	90	2.275	2	80	1	22	1	25	94	2.402	2.371
33	Bologna	204	3.977	6	303	—	—	4	1.090	214	5.370	4.695
34	Ferrara	89	1.053	—	—	1	196	—	—	90	1.249	1.202
35	Forlì	178	1.360	3	160	—	—	—	—	181	1.520	1.520
36	Modena	108	1.668	9	702	1	153	—	—	118	2.523	2.420
37	Parma	97	1.078	3	140	2	123	—	—	105	1.446	1.384
38	Piacenza	70	377	10	308	—	—	3	1.874	83	2.559	2.011
39	Ravenna	110	874	2	62	—	—	1	87	113	1.023	989
40	Reggio nell'Emilia	79	1.448	1	5	—	—	—	—	80	1.453	1.453
41	Arezzo	110	1.156	2	228	—	—	—	—	112	1.384	1.384
42	Firenze	525	6.251	22	2.021	8	664	4	687	559	9.623	9.160
43	Grosseto	63	268	—	—	—	—	—	—	63	268	268
44	Livorno	72	1.056	1	93	1	104	1	341	75	1.594	1.251
45	Lucca	311	2.369	11	874	2	22	1	63	325	3.328	3.275
46	Massa-Carrara	219	2.145	4	134	2	89	—	—	225	2.368	2.344
47	Pisa	354	1.879	5	125	3	118	1	196	363	2.318	2.304
48	Pistoia	76	1.069	2	38	2	40	—	—	80	1.147	1.124
49	Siena	160	1.866	4	191	1	229	—	—	165	2.286	2.284
50	Perugia	206	2.060	4	921	1	162	—	—	212	3.156	3.106
51	Terni	89	437	—	—	—	—	—	—	89	437	437
52	Ancona	113	1.285	6	163	1	1	2	103	122	1.552	1.528
53	Ascoli Piceno	85	537	1	23	—	—	1	27	87	587	585
54	Macerata	120	1.230	2	38	—	—	1	81	123	1.349	1.316
55	Pesaro e Urbino	127	904	3	119	—	—	—	—	130	1.023	1.023
56	Frosinone	158	750	1	213	—	—	—	—	159	963	963
57	Latina	49	741	5	38	—	—	—	—	54	779	779
58	Rieti	38	166	—	—	—	—	—	—	38	166	166
59	Roma	453	4.434	12	500	3	214	4	2.873	472	8.021	6.213
60	Viterbo	105	1.671	1	2	1	20	—	184	108	1.877	1.740
61	Campobasso	159	501	1	110	—	—	1	58	161	669	633
62	Chieti	131	823	2	53	—	—	—	—	133	876	876
63	L'Aquila	59	513	1	8	—	—	—	—	60	521	521
64	Pescara	88	1.142	1	42	—	—	—	—	90	1.498	1.244
65	Teramo	82	629	2	19	—	—	1	314	84	648	648
66	Avellino	129	1.028	—	—	—	—	—	—	129	1.028	1.028
67	Benevento	88	265	—	—	—	—	—	—	88	265	265
68	Caserta	174	759	—	—	—	—	—	—	174	759	759
69	Napoli	459	4.147	—	—	2	—	—	—	461	5.438	5.214
70	Salerno	250	1.201	—	—	—	1.291	2	898	252	2.099	1.732
71	Bari	304	1.931	5	728	1	75	2	338	312	3.072	2.992
72	Brindisi	71	285	1	26	—	—	—	—	72	311	311
73	Foggia	165	571	—	—	—	—	—	—	165	571	571
74	Lecce	147	508	—	—	—	—	—	—	147	508	508
75	Taranto	133	413	—	—	1	59	1	83	145	555	524
76	Matera	85	338	1	9	—	—	—	—	86	347	347
77	Potenza	157	473	—	—	—	—	—	—	157	473	473
78	Catanzaro	242	574	—	—	1	133	—	—	243	707	681
79	Cosenza	215	820	—	—	—	—	—	—	215	820	820
80	Reggio di Calabria	226	682	1	8	—	—	—	—	227	690	690
81	Agrianto	242	644	—	—	—	—	—	—	242	644	644
82	Caltanissetta	201	485	—	—	—	—	—	—	201	485	485
83	Catania	483	1.516	4	16	1	73	—	—	488	1.605	1.603
84	Enna	135	293	—	—	—	—	—	—	135	293	293
85	Messina	382	1.478	3	357	—	—	—	—	385	1.835	1.835
86	Palermo	335	1.485	2	49	1	249	1	60	339	1.843	1.791
87	Ragusa	90	240	—	—	—	—	—	—	90	240	240
88	Siracusa	104	445	—	—	—	—	—	—	104	445	445
89	Trapani	196	881	1	13	—	—	—	—	197	894	894
90	Cagliari	168	1.057	1	204	—	—	1	293	170	1.554	1.505
91	Nuoro	92	194	—	—	—	—	—	—	92	194	194
92	Sassari	61	466	3	75	1	47	—	—	65	588	566
	ITALIA	15.262	121.533	348	19.375	115	11.526	127	48.733	15.852	201.167	165.605

SEZIONE IV — DITTE SECONDO LA DIFFUSIONE TERRITORIALE
 Segue Tav. 33.12 — *Industrie della trasformazione dei minerali non metalliferi (Classe 3.12)*

B — DITTE INDIVIDUALI

N. d'ordine	PROVINCIE	DITTE A DIFFUSIONE								TOTALE		
		COMUNALE		PROVINCIALE		REGIONALE		NAZIONALE		ditte	addetti	
		N	addetti	N	addetti	N	addetti	N	addetti		N	alle unità locali della prov. sede della ditta
1	Alessandria	115	634	1	2	—	—	1	106	117	742	703
2	Asti	58	313	2	36	1	15	—	—	61	364	359
3	Cuneo	126	731	6	147	2	130	—	—	134	1.008	1.004
4	Novara	135	1.094	1	55	—	—	—	—	136	1.149	1.149
5	Torino	317	1.489	13	137	4	100	—	—	334	1.726	1.698
6	Vercelli	94	330	1	7	1	123	—	—	96	460	389
7	Aosta (Valle di)	6	17	1	16	—	—	1	25	8	58	47
8	Bergamo	93	386	9	226	—	—	—	—	102	612	612
9	Brescia	132	603	4	76	—	—	1	210	137	889	884
10	Como	144	657	3	85	2	67	—	—	150	881	839
11	Cremona	72	238	—	—	—	—	1	72	72	238	238
12	Mantova	57	268	—	—	—	—	—	—	57	268	268
13	Milano	619	3.108	6	211	2	132	5	208	632	3.659	3.499
14	Pavia	131	743	3	8	—	—	—	—	135	810	804
15	Sondrio	21	94	1	7	1	59	—	—	23	129	119
16	Varese	101	465	1	7	—	—	—	—	102	472	472
17	Bolzano	56	208	1	11	1	37	—	—	58	256	253
18	Trento	82	308	1	6	—	—	—	—	83	314	314
19	Belluno	31	89	—	—	—	—	—	—	31	89	89
20	Padova	105	582	3	102	—	—	—	—	108	684	684
21	Rovigo	44	348	2	90	—	—	—	—	46	438	438
22	Treviso	103	508	1	20	1	19	2	16	107	563	560
23	Venezia	207	1.029	3	104	2	192	1	7	213	1.332	1.288
24	Verona	104	519	1	22	—	—	1	9	106	550	550
25	Vicenza	144	1.058	4	80	—	—	—	—	148	1.138	1.138
26	Gorizia	20	100	1	129	—	—	—	—	21	229	229
27	Udine	107	700	2	51	—	—	2	45	111	796	794
28	Trieste (Territorio di)	49	142	1	35	—	—	—	—	50	177	177
29	Genova	149	442	4	60	—	—	—	—	153	502	502
30	Imperia	34	153	1	113	—	—	—	—	35	266	266
31	La Spezia	26	91	1	9	—	—	—	—	27	100	100
32	Savona	48	174	1	9	—	—	—	—	49	183	183
33	Bologna	132	928	1	19	—	—	1	45	134	992	969
34	Ferrara	64	358	—	—	—	—	—	—	64	358	358
35	Forlì	129	581	1	56	—	—	—	—	130	637	637
36	Modena	76	409	3	83	—	—	—	—	79	492	492
37	Parma	60	255	—	—	1	21	—	—	61	276	257
38	Piacenza	53	196	3	36	—	—	—	—	56	232	232
39	Ravenna	68	178	1	8	—	—	—	—	69	186	186
40	Reggio nell'Emilia	57	342	—	—	—	—	—	—	57	342	342
41	Arezzo	74	304	1	194	—	—	—	—	75	498	498
42	Firenze	299	1.352	6	54	2	51	—	—	307	1.457	1.410
43	Grosseto	47	125	—	—	—	—	—	—	47	125	125
44	Livorno	45	218	—	—	—	—	—	—	45	218	218
45	Lucca	205	1.116	6	111	1	14	1	63	213	1.304	1.257
46	Massa-Carrara	157	976	1	27	1	58	—	—	159	1.061	1.043
47	Pisa	297	723	2	16	1	9	—	—	300	748	747
48	Pistoia	50	383	1	3	—	—	—	—	51	386	386
49	Siena	105	291	1	4	—	—	—	—	106	295	295
50	Perugia	150	763	1	7	—	—	—	—	151	770	770
51	Terni	64	242	—	—	—	—	—	—	64	242	242
52	Ancona	78	447	3	58	1	1	1	18	83	524	522
53	Ascoli Piceno	61	244	—	—	—	—	—	—	61	244	244
54	Macerata	86	568	1	27	—	—	—	—	87	595	595
55	Pesaro e Urbino	87	236	1	54	—	—	—	—	88	290	290
56	Frosinone	123	408	—	—	—	—	—	—	123	408	408
57	Latina	37	174	3	31	—	—	—	—	40	205	205
58	Rieti	33	138	—	—	—	—	—	—	33	138	138
59	Roma	342	1.724	3	77	2	160	—	—	347	1.961	1.812
60	Viterbo	68	355	1	2	1	20	—	—	70	377	377
61	Campobasso	143	300	—	—	—	—	—	—	143	300	300
62	Chieti	90	223	1	8	—	—	—	—	91	231	231
63	L'Aquila	45	252	1	8	—	—	—	—	46	260	260
64	Pescara	64	714	—	—	—	—	—	—	64	714	714
65	Teramo	59	319	1	3	—	—	—	—	60	322	322
66	Avellino	115	381	—	—	—	—	—	—	115	381	381
67	Benevento	84	230	—	—	—	—	—	—	84	230	230
68	Caserta	161	521	—	—	—	—	—	—	161	521	521
69	Napoli	395	1.605	—	—	—	—	—	—	395	1.605	1.605
70	Salerno	220	808	—	—	—	—	—	—	220	808	808
71	Bari	258	1.230	—	—	—	—	—	—	258	1.230	1.230
72	Brindisi	65	207	—	—	—	—	—	—	66	233	233
73	Foggia	141	426	1	26	—	—	—	—	141	426	426
74	Lecce	126	370	—	—	—	—	—	—	126	370	370
75	Taranto	118	334	—	—	1	59	—	—	119	393	385
76	Matera	79	258	—	—	—	—	—	—	79	258	258
77	Potenza	140	309	—	—	—	—	—	—	140	309	309
78	Catanzaro	228	476	—	—	—	—	—	—	228	476	476
79	Cosenza	197	537	—	—	—	—	—	—	197	537	537
80	Reggio di Calabria	206	530	1	8	—	—	—	—	207	538	538
81	Agrigento	209	429	—	—	—	—	—	—	209	429	429
82	Caltanissetta	180	377	—	—	—	—	—	—	180	377	377
83	Catania	435	1.213	4	16	—	—	—	—	439	1.229	1.229
84	Enna	116	220	—	—	—	—	—	—	116	220	220
85	Messina	332	970	1	146	—	—	—	—	333	1.116	1.116
86	Palermo	283	783	—	—	—	—	—	—	283	783	783
87	Ragusa	76	156	—	—	—	—	—	—	76	156	156
88	Siracusa	87	254	—	—	—	—	—	—	87	254	254
89	Trapani	157	474	—	—	—	—	—	—	157	474	474
90	Cagliari	134	653	—	—	—	—	—	—	134	653	653
91	Nuoro	86	174	—	—	—	—	—	—	86	174	174
92	Sassari	50	230	—	—	—	—	—	—	50	230	230
	ITALIA	11.656	47.618	129	2.943	29	1.295	18	824	11.832	52.680	51.933

SEZIONE IV — DITTE SECONDO LA DIFFUSIONE TERRITORIALE

TAV. 33.13 — Industrie chimiche e affini (Classe 3.13)

A — TOTALE DITTE

N. d'ordine	PROVINCIE	DITTE A DIFFUSIONE								TOTALE		
		COMUNALE		PROVINCIALE		REGIONALE		NAZIONALE		ditte	addetti	
		N	addetti	N	addetti	N	addetti	N	addetti		N	alle unità locali della prov. sede della ditta
1	Alessandria	58	399	2	388	—	—	2	147	62	934	894
2	Asti	18	95	—	—	—	—	—	—	18	95	95
3	Cuneo	64	269	2	177	—	—	2	128	68	574	495
4	Novara	55	323	—	—	—	—	2	57	57	390	357
5	Torino	433	3.125	11	373	5	374	18	7.537	467	11.409	5.954
6	Vercelli	28	214	—	—	—	—	—	—	28	214	214
7	Aosta (Valle di)	1	2	—	—	—	—	—	—	1	2	2
8	Bergamo	67	1.640	1	78	—	—	2	228	70	1.946	1.932
9	Brescia	46	272	—	—	—	—	1	130	47	402	384
10	Como	75	787	1	94	1	74	1	73	78	1.028	957
11	Cremona	30	212	1	108	3	452	2	69	36	841	793
12	Mantova	21	253	1	35	—	—	—	—	22	288	288
13	Milano	977	14.543	53	4.499	37	2.126	125	111.703	1.192	132.871	55.149
14	Pavia	52	502	2	21	2	50	2	26	58	599	581
15	Sondrio	5	7	—	—	—	—	—	—	5	7	7
16	Varese	96	965	—	—	4	672	1	6	101	1.643	1.619
17	Bolzano	30	89	1	4	—	—	1	17	32	110	104
18	Trento	19	77	—	—	—	—	2	176	21	253	237
19	Belluno	4	13	—	—	—	—	1	6	5	19	18
20	Padova	52	598	2	68	4	159	2	346	60	1.171	1.000
21	Rovigo	10	31	—	—	—	—	—	—	10	31	31
22	Treviso	30	127	1	67	—	—	2	136	33	330	239
23	Venezia	39	1.158	—	—	—	—	1	194	40	1.352	1.349
24	Verona	42	500	3	57	—	—	4	576	49	1.133	990
25	Vicenza	31	172	—	—	—	—	1	388	32	560	557
26	Gorizia	8	46	—	—	—	—	1	12	9	58	50
27	Udine	23	108	2	24	—	—	—	—	25	132	132
28	Trieste (Territorio di)	61	651	1	703	3	85	1	42	66	1.481	1.467
29	Genova	291	3.117	3	56	3	991	18	6.732	315	10.896	5.374
30	Imperia	41	236	1	13	—	—	2	135	44	384	378
31	La Spezia	21	64	—	—	—	—	—	—	21	64	64
32	Savona	33	187	1	457	1	21	1	47	36	712	677
33	Bologna	122	1.535	1	190	1	12	4	1.098	128	2.835	2.562
34	Ferrara	13	173	—	—	—	—	—	—	13	173	173
35	Forlì	23	90	—	—	—	—	—	—	23	90	90
36	Modena	17	106	2	34	—	—	—	—	18	140	140
37	Parma	41	666	1	58	—	—	1	591	44	1.315	1.233
38	Piacenza	20	167	1	9	—	—	1	34	22	210	209
39	Ravenna	11	157	—	—	—	—	—	—	11	157	157
40	Reggio nell'Emilia	25	68	1	72	—	—	1	341	27	481	477
41	Arezzo	17	101	1	5	—	—	—	—	18	106	106
42	Firenze	187	1.861	4	81	7	761	9	2.142	207	4.845	3.879
43	Grosseto	6	25	—	—	—	—	—	—	6	25	25
44	Livorno	51	179	—	—	—	—	2	4.584	53	4.763	3.384
45	Lucca	42	254	1	11	1	224	—	—	44	489	407
46	Massa-Carrara	10	39	—	—	—	—	1	15	11	54	50
47	Pisa	49	552	—	—	—	—	2	49	51	601	595
48	Pistola	17	77	—	—	—	—	—	—	17	77	77
49	Siena	12	37	—	—	—	—	1	363	13	400	372
50	Perugia	24	182	—	—	—	—	—	—	24	182	182
51	Terni	6	52	—	—	—	—	1	54	7	106	101
52	Ancona	11	62	—	—	1	3	1	343	13	408	306
53	Ascoli Piceno	25	100	—	—	—	—	—	—	25	100	100
54	Macerata	8	105	—	—	—	—	—	—	8	105	105
55	Pesaro e Urbino	6	13	—	—	—	—	—	—	6	13	13
56	Frosinone	12	50	—	—	—	—	1	430	13	480	382
57	Latina	10	46	—	—	—	—	—	—	10	46	46
58	Rieti	5	9	—	—	—	—	—	—	5	9	9
59	Roma	237	2.121	1	18	1	9	29	19.057	268	21.205	9.829
60	Viterbo	10	33	—	—	—	—	—	—	10	33	33
61	Campobasso	20	35	—	—	—	—	—	—	20	35	35
62	Chieti	26	68	1	4	—	—	—	—	27	72	72
63	L'Aquila	13	21	1	3	—	—	—	—	14	24	24
64	Pescara	23	227	1	5	—	—	—	—	24	232	232
65	Teramo	19	33	—	—	—	—	—	—	19	33	33
66	Avellino	25	64	—	—	—	—	—	—	25	64	64
67	Benevento	18	190	—	—	—	—	—	—	18	190	190
68	Caserta	41	103	—	—	—	—	—	—	41	103	103
69	Napoli	226	1.810	—	—	—	—	4	486	230	2.296	2.013
70	Salerno	38	263	—	—	—	—	—	—	38	263	263
71	Bari	82	698	—	—	1	69	1	22	84	789	776
72	Brindisi	20	97	—	—	—	—	—	—	20	97	97
73	Foggia	13	28	—	—	—	—	—	—	13	28	28
74	Lecce	28	55	1	10	—	—	1	8	30	73	70
75	Taranto	10	22	—	—	—	—	—	—	10	22	22
76	Matera	4	10	—	—	—	—	—	—	4	10	10
77	Potenza	11	22	—	—	—	—	—	—	11	22	22
78	Catanzaro	26	95	1	2	—	—	—	—	27	97	97
79	Cosenza	12	86	—	—	—	—	—	—	12	86	86
80	Reggio di Calabria	77	209	1	7	—	—	—	—	78	216	216
81	Agrigento	17	86	—	—	—	—	—	—	17	86	86
82	Caltanissetta	—	—	—	—	—	—	—	—	—	—	—
83	Catania	134	825	—	—	2	265	—	—	136	1.090	1.088
84	Enna	3	47	1	2	—	—	—	—	4	49	49
85	Messina	134	607	1	26	2	137	1	3	138	773	671
86	Palermo	105	608	—	—	1	2	1	496	107	1.106	1.078
87	Ragusa	12	29	—	—	—	—	—	—	12	29	29
88	Siracusa	22	67	—	—	—	—	—	—	22	67	67
89	Trapani	21	49	1	15	1	70	—	—	23	134	121
90	Cagliari	19	88	—	—	—	—	—	—	20	106	96
91	Nuoro	1	1	—	—	—	—	1	18	2	1	1
92	Sassari	5	22	—	—	1	32	—	—	6	54	51
	ITALIA	4.983	46.207	111	7.774	82	6.588	258	159.055	5.434	219.624	115.220

SEZIONE IV — DITTE SECONDO LA DIFFUSIONE TERRITORIALE
 Segue Tav. 33.13 — Industrie chimiche e affini (Classe 3.13)
 B — DITTE INDIVIDUALI

N. d'ordine	PROVINCIE	DITTE A DIFFUSIONE								TOTALE		
		COMUNALE		PROVINCIALE		REGIONALE		NAZIONALE		ditte	addetti	
		N	addetti	N	addetti	N	addetti	N	addetti		N	alle unità locali della prov. sede della ditta
1	Alessandria	33	162	1	4	—	—	—	—	34	166	166
2	Asti	13	61	—	—	—	—	—	—	13	61	61
3	Cuneo	43	95	1	15	—	—	—	—	44	110	110
4	Novara	37	100	—	—	—	—	—	—	37	100	100
5	Torino	249	913	2	15	1	3	1	32	253	963	960
6	Vercelli	13	64	—	—	—	—	—	—	13	64	64
7	Aosta (Valle di)	1	2	—	—	—	—	—	—	1	2	2
8	Bergamo	33	196	1	78	—	—	—	—	34	274	274
9	Brescia	28	105	—	—	—	—	—	—	28	105	105
10	Como	42	260	—	—	—	—	—	—	42	260	260
11	Cremona	15	70	—	—	—	—	—	—	15	70	70
12	Mantova	15	48	—	—	—	—	—	—	15	48	48
13	Milano	373	1.851	1	2	3	52	6	1.822	383	3.727	3.650
14	Pavia	27	75	1	17	—	—	2	—	26	118	116
15	Sondrio	3	4	—	—	—	—	—	—	3	4	4
16	Varese	54	207	—	—	—	—	1	6	55	213	208
17	Bolzano	21	47	1	4	—	—	1	17	23	68	62
18	Trento	12	31	—	—	—	—	—	—	12	31	31
19	Belluno	3	6	—	—	—	—	1	6	4	12	11
20	Padova	30	214	1	52	—	—	—	—	31	266	266
21	Rovigo	9	27	—	—	—	—	—	—	9	27	27
22	Treviso	19	68	—	—	—	—	1	20	20	88	70
23	Venezia	17	67	—	—	—	—	—	—	17	67	67
24	Verona	22	163	1	47	—	—	—	—	23	210	210
25	Vicenza	25	151	—	—	—	—	—	—	25	151	151
26	Gorizia	2	4	—	—	—	—	—	—	2	4	4
27	Udine	16	62	—	—	—	—	—	—	16	62	62
28	Trieste (Territorio di)	27	115	—	—	—	—	—	—	27	115	115
29	Genova	152	969	—	—	—	—	—	—	152	969	969
30	Imperia	29	119	1	13	—	—	—	—	30	132	132
31	La Spezia	14	32	—	—	—	—	—	—	14	32	32
32	Savona	22	41	—	—	—	—	—	—	22	41	41
33	Bologna	55	283	1	190	—	—	—	—	56	473	473
34	Ferrara	6	49	—	—	—	—	—	—	6	49	49
35	Forlì	16	48	—	—	—	—	—	—	16	48	48
36	Modena	11	41	—	—	—	—	—	—	11	41	41
37	Parma	21	278	—	—	—	—	—	—	21	278	278
38	Piacenza	13	110	1	9	—	—	—	—	14	119	119
39	Ravenna	6	25	—	—	—	—	—	—	6	25	25
40	Reggio nell'Emilia	17	35	—	—	—	—	—	—	17	35	35
41	Arezzo	12	40	1	5	—	—	—	—	13	45	45
42	Firenze	103	521	2	16	2	170	1	66	108	773	645
43	Grosseto	3	4	—	—	—	—	—	—	3	4	4
44	Livorno	34	95	—	—	—	—	—	—	34	95	95
45	Lucca	31	165	—	—	—	—	—	—	31	165	165
46	Massa-Carrara	9	38	—	—	—	—	—	—	9	38	38
47	Pisa	30	114	—	—	—	—	—	—	30	114	114
48	Pistoia	13	44	—	—	—	—	—	—	13	44	44
49	Siena	8	17	—	—	—	—	—	—	8	17	17
50	Perugia	14	113	—	—	—	—	—	—	14	113	113
51	Terni	6	52	—	—	—	—	—	—	6	52	52
52	Ancona	6	18	—	—	—	—	—	—	6	18	18
53	Ascoli Piceno	19	75	—	—	—	—	—	—	19	75	75
54	Macerata	6	11	—	—	—	—	—	—	6	11	11
55	Pesaro e Urbino	3	6	—	—	—	—	—	—	3	6	6
56	Frosinone	12	50	—	—	—	—	—	—	12	50	50
57	Latina	10	46	—	—	—	—	—	—	10	46	46
58	Rieti	5	9	—	—	—	—	—	—	5	9	9
59	Roma	132	465	—	—	—	—	—	—	132	465	465
60	Viterbo	8	29	—	—	—	—	—	—	8	29	29
61	Campobasso	19	29	—	—	—	—	—	—	19	29	29
62	Chieti	24	54	—	—	—	—	—	—	24	54	54
63	L'Aquila	12	19	—	—	—	—	—	—	12	19	19
64	Pescara	11	20	1	5	—	—	—	—	12	25	25
65	Teramo	17	27	—	—	—	—	—	—	17	27	27
66	Avellino	23	55	—	—	—	—	—	—	23	55	55
67	Benevento	16	145	—	—	—	—	—	—	16	145	145
68	Caserta	41	103	—	—	—	—	—	—	41	103	103
69	Napoli	163	596	—	—	—	—	—	—	163	596	596
70	Salerno	30	76	—	—	—	—	—	—	30	76	76
71	Bari	61	368	—	—	—	—	1	22	62	390	383
72	Brindisi	17	40	—	—	—	—	—	—	17	40	40
73	Foggia	11	24	—	—	—	—	—	—	11	24	24
74	Lecce	27	51	—	—	—	—	—	—	27	51	51
75	Taranto	10	22	—	—	—	—	—	—	10	22	22
76	Matera	4	10	—	—	—	—	—	—	4	10	10
77	Potenza	11	22	—	—	—	—	—	—	11	22	22
78	Catanzaro	22	58	1	2	—	—	—	—	23	60	60
79	Cosenza	10	23	—	—	—	—	—	—	10	23	23
80	Reggio di Calabria	64	155	1	7	—	—	—	—	65	162	162
81	Agri	10	30	—	—	—	—	—	—	10	30	30
82	Agropoli	—	—	—	—	—	—	—	—	—	—	—
83	Catanzaro	103	367	—	—	—	—	—	—	103	367	367
84	Enna	1	1	—	—	—	—	—	—	1	1	1
85	Messina	109	390	1	26	—	—	1	3	111	419	418
86	Palermo	75	406	—	—	1	2	—	—	76	408	407
87	Ragusa	11	25	—	—	—	—	—	—	11	25	25
88	Siracusa	19	51	—	—	—	—	—	—	19	51	51
89	Trapani	19	40	—	—	—	—	—	—	19	40	40
90	Cagliari	14	57	—	—	—	—	—	—	14	57	57
91	Nuoro	1	1	—	—	—	—	—	—	1	1	1
92	Sassari	3	6	—	—	—	—	—	—	3	6	6
	ITALIA	2.966	12.381	20	507	7	227	16	2.020	3.009	15.135	14.886

SEZIONE IV — DITTE SECONDO LA DIFFUSIONE TERRITORIALE

TAV. 33.14 — Industrie della gomma elastica (Classe 3.14)

A — TOTALE DITTE

N. d'ordine	PROVINCIE	DITTE A DIFFUSIONE								TOTALE		
		COMUNALE		PROVINCIALE		REGIONALE		NAZIONALE		ditte	addetti	
		N	addetti	N	addetti	N	addetti	N	addetti		N	alle unità locali della prov. sede della ditta
1	Alessandria	24	276	—	—	—	—	1	4	25	280	279
2	Asti	8	21	—	—	—	—	—	—	8	21	21
3	Cuneo	12	41	—	—	—	—	—	—	12	41	41
4	Novara	16	36	—	—	—	—	—	—	16	36	36
5	Torino	95	1.542	2	41	—	—	3	6.237	100	7.820	6.903
6	Vercelli	18	24	—	—	—	—	—	—	18	24	24
7	Aosta (Valle di)	1	2	—	—	—	—	—	—	1	2	2
8	Bergamo	29	50	—	—	—	—	—	—	29	50	50
9	Brescia	36	116	1	2	—	—	—	—	37	118	118
10	Como	13	194	—	—	—	—	—	—	13	194	194
11	Cremona	28	44	—	—	—	—	—	—	28	44	44
12	Mantova	21	43	—	—	—	—	—	—	21	43	43
13	Milano	184	1.844	2	189	3	519	4	24.708	193	27.260	20.759
14	Pavia	47	3.279	—	—	1	28	—	—	49	3.335	3.306
15	Sondrio	2	3	—	—	—	—	—	—	2	3	3
16	Varese	25	308	—	—	—	—	—	—	25	308	308
17	Bolzano	9	14	—	—	—	—	—	—	9	14	14
18	Trento	5	12	—	—	—	—	—	—	5	12	12
19	Belluno	2	6	—	—	—	—	—	—	2	6	6
20	Padova	15	82	—	—	—	—	—	—	15	82	82
21	Rovigo	15	43	—	—	—	—	—	—	15	43	43
22	Treviso	11	30	—	—	—	—	—	—	11	30	30
23	Venezia	13	35	—	—	—	—	—	—	13	35	35
24	Verona	23	52	—	—	—	—	—	—	23	52	52
25	Vicenza	14	47	—	—	—	—	—	—	14	47	47
26	Gorizia	2	3	—	—	—	—	—	—	2	3	3
27	Udine	23	64	—	—	—	—	—	—	23	64	64
28	Trieste (Territorio di)	4	13	—	—	—	—	—	—	4	13	13
29	Genova	36	93	—	—	—	—	1	66	37	159	94
30	Imperia	4	6	—	—	—	—	—	—	4	6	6
31	La Spezia	5	8	—	—	—	—	—	—	5	8	8
32	Savona	8	97	—	—	—	—	—	—	8	97	97
33	Bologna	65	217	1	220	—	—	—	—	66	437	437
34	Ferrara	14	25	—	—	—	—	—	—	14	25	25
35	Forlì	25	45	—	—	—	—	—	—	25	45	45
36	Modena	35	70	—	—	—	—	—	—	35	70	70
37	Parma	16	76	—	—	—	—	—	—	16	76	76
38	Piacenza	14	36	—	—	—	—	—	—	14	36	36
39	Ravenna	29	43	—	—	—	—	—	—	29	43	43
40	Reggio nell'Emilia	30	91	—	—	—	—	1	1.023	30	1.066	1.041
41	Arezzo	12	31	—	—	—	—	—	—	12	31	31
42	Firenze	49	274	—	—	—	—	—	—	49	274	274
43	Grosseto	6	9	—	—	—	—	—	—	6	9	9
44	Livorno	12	26	—	—	—	—	—	—	12	26	26
45	Lucca	20	121	—	—	—	—	1	48	20	121	121
46	Massa-Carrara	6	13	—	—	—	—	—	—	6	13	13
47	Pisa	12	17	1	5	—	—	—	—	13	22	22
48	Pistoia	10	20	—	—	—	—	—	—	10	20	20
49	Siena	9	19	—	—	—	—	—	—	9	19	19
50	Perugia	19	33	—	—	—	—	—	—	19	33	33
51	Terni	6	13	—	—	—	—	—	—	6	13	13
52	Ancona	20	33	—	—	—	—	—	—	20	33	33
53	Ascoli Piceno	10	21	—	—	—	—	—	—	10	21	21
54	Macerata	7	10	—	—	—	—	—	—	7	10	10
55	Pesaro e Urbino	11	14	—	—	—	—	—	—	11	14	14
56	Frosinone	21	68	—	—	—	—	—	—	21	68	68
57	Latina	8	13	—	—	—	—	—	—	8	13	13
58	Rieti	2	2	—	—	—	—	—	—	2	2	2
59	Roma	104	336	—	—	—	—	—	—	104	336	336
60	Viterbo	9	14	—	—	—	—	—	—	9	14	14
61	Campobasso	—	—	—	—	—	—	—	—	—	—	—
62	Chieti	9	14	—	—	—	—	—	—	9	14	14
63	L'Aquila	2	3	—	—	—	—	—	—	2	3	3
64	Pescara	6	13	—	—	—	—	—	—	6	13	13
65	Teramo	6	12	—	—	—	—	—	—	6	12	12
66	Avellino	4	15	—	—	—	—	—	—	4	15	15
67	Benevento	2	2	—	—	—	—	—	—	2	2	2
68	Caserta	7	9	—	—	—	—	—	—	7	9	9
69	Napoli	50	210	—	—	—	—	—	—	50	210	210
70	Salerno	19	48	—	—	—	—	—	—	19	48	48
71	Bari	29	64	—	—	—	—	—	—	29	64	64
72	Brindisi	9	12	—	—	—	—	—	—	9	12	12
73	Foggia	12	25	—	—	—	—	—	—	12	25	25
74	Lecce	10	22	—	—	—	—	—	—	10	22	22
75	Taranto	10	13	—	—	—	—	—	—	10	13	13
76	Matera	1	1	—	—	—	—	—	—	1	1	1
77	Potenza	1	1	—	—	—	—	—	—	1	1	1
78	Catanzaro	7	9	—	—	—	—	—	—	7	9	9
79	Cosenza	4	5	—	—	—	—	—	—	4	5	5
80	Reggio di Calabria	2	5	—	—	—	—	—	—	2	5	5
81	Agrigento	3	4	—	—	—	—	—	—	3	4	4
82	Caltanissetta	2	2	—	—	—	—	—	—	2	2	2
83	Catania	23	36	—	—	—	—	—	—	23	36	36
84	Enna	—	—	—	—	—	—	—	—	—	—	—
85	Messina	6	14	—	—	—	—	—	—	6	14	14
86	Palermo	13	34	—	—	—	—	—	—	13	34	34
87	Ragusa	2	3	—	—	—	—	—	—	2	3	3
88	Siracusa	9	12	—	—	—	—	—	—	9	12	12
89	Trapani	7	15	—	—	—	—	—	—	7	15	15
90	Cagliari	6	13	—	—	—	—	—	—	6	13	13
91	Nuoro	2	3	—	—	—	—	—	—	2	3	3
92	Sassari	3	6	—	—	—	—	—	—	3	6	6
	TALIA	1.595	10.743	7	457	4	547	12	32.114	1.618	43.861	36.320

SEZIONE IV — DITTE SECONDO LA DIFFUSIONE TERRITORIALE
 Segue Tav. 33.14 — *Industrie della gomma elastica (Classe 3.14)*
 B — DITTE INDIVIDUALI

N. d'ordine	PROVINCIE	DITTE A DIFFUSIONE								TOTALE		
		COMUNALE		PROVINCIALE		REGIONALE		NAZIONALE		ditte	addetti	
		N	addetti	N	addetti	N	addetti	N	addetti		N	alle unità locali della prov. sede della ditta
1	Alessandria	21	267	—	—	—	—	1	4	22	271	270
2	Asti	7	14	—	—	—	—	—	—	7	14	14
3	Cuneo	9	18	—	—	—	—	—	—	9	18	18
4	Novara	15	21	—	—	—	—	—	—	15	21	21
5	Torino	68	195	1	5	—	—	—	—	69	200	200
6	Vercelli	17	22	—	—	—	—	—	—	17	22	22
7	Aosta (Valle di)	—	—	—	—	—	—	—	—	—	—	—
8	Bergamo	26	44	—	—	—	—	—	—	26	44	44
9	Brescia	32	96	1	2	—	—	—	—	33	98	98
10	Como	10	24	—	—	—	—	—	—	10	24	24
11	Cremona	24	31	—	—	—	—	—	—	24	31	31
12	Mantova	16	26	—	—	—	—	—	—	16	26	26
13	Milano	128	491	—	—	—	—	—	—	128	491	491
14	Pavia	33	582	—	—	1	28	1	28	35	638	609
15	Sondrio	2	3	—	—	—	—	—	—	2	3	3
16	Varese	16	39	—	—	—	—	—	—	16	39	39
17	Bolzano	7	7	—	—	—	—	—	—	7	7	7
18	Trento	3	6	—	—	—	—	—	—	3	6	6
19	Belluno	2	6	—	—	—	—	—	—	2	6	6
20	Padova	9	45	—	—	—	—	—	—	9	45	45
21	Rovigo	15	43	—	—	—	—	—	—	15	43	43
22	Treviso	7	19	—	—	—	—	—	—	7	19	19
23	Venezia	12	32	—	—	—	—	—	—	12	32	32
24	Verona	21	44	—	—	—	—	—	—	21	44	44
25	Vicenza	12	43	—	—	—	—	—	—	12	43	43
26	Gorizia	2	3	—	—	—	—	—	—	2	3	3
27	Udine	18	44	—	—	—	—	—	—	18	44	44
28	Trieste (Territorio di)	4	13	—	—	—	—	—	—	4	13	13
29	Genova	30	65	—	—	—	—	—	—	30	65	65
30	Imperia	4	6	—	—	—	—	—	—	4	6	6
31	La Spezia	5	8	—	—	—	—	—	—	5	8	8
32	Savona	6	7	—	—	—	—	—	—	6	7	7
33	Bologna	61	158	—	—	—	—	—	—	61	158	158
34	Ferrara	13	23	—	—	—	—	—	—	13	23	23
35	Forlì	21	33	—	—	—	—	—	—	21	33	33
36	Modena	31	62	—	—	—	—	—	—	31	62	62
37	Parma	12	17	—	—	—	—	—	—	12	17	17
38	Piacenza	12	22	—	—	—	—	—	—	12	22	22
39	Ravenna	22	27	—	—	—	—	—	—	22	27	27
40	Reggio nell'Emilia	24	76	—	—	—	—	—	—	24	76	76
41	Arezzo	8	21	—	—	—	—	—	—	8	21	21
42	Firenze	37	101	—	—	—	—	—	—	37	101	101
43	Grosseto	5	7	—	—	—	—	—	—	5	7	7
44	Livorno	9	19	—	—	—	—	—	—	9	19	19
45	Lucca	16	33	—	—	—	—	—	—	16	33	33
46	Massa-Carrara	5	10	—	—	—	—	—	—	5	10	10
47	Pisa	12	17	1	5	—	—	—	—	13	22	22
48	Pistoia	9	16	—	—	—	—	—	—	9	16	16
49	Siena	7	12	—	—	—	—	—	—	7	12	12
50	Perugia	18	30	—	—	—	—	—	—	18	30	30
51	Terni	5	12	—	—	—	—	—	—	5	12	12
52	Ancona	14	19	—	—	—	—	—	—	14	19	19
53	Ascoli Piceno	9	18	—	—	—	—	—	—	9	18	18
54	Macerata	6	8	—	—	—	—	—	—	6	8	8
55	Pesaro e Urbino	10	12	—	—	—	—	—	—	10	12	12
56	Frosinone	20	51	—	—	—	—	—	—	20	51	51
57	Latina	8	13	—	—	—	—	—	—	8	13	13
58	Rieti	2	2	—	—	—	—	—	—	2	2	2
59	Roma	94	188	—	—	—	—	—	—	94	188	188
60	Viterbo	8	12	—	—	—	—	—	—	8	12	12
61	Campobasso	—	—	—	—	—	—	—	—	—	—	—
62	Chieti	8	12	—	—	—	—	—	—	8	12	12
63	L'Aquila	2	3	—	—	—	—	—	—	2	3	3
64	Pescara	6	13	—	—	—	—	—	—	6	13	13
65	Teramo	6	12	—	—	—	—	—	—	6	12	12
66	Avellino	4	15	—	—	—	—	—	—	4	15	15
67	Benevento	2	2	—	—	—	—	—	—	2	2	2
68	Caserta	7	9	—	—	—	—	—	—	7	9	9
69	Napoli	46	115	—	—	—	—	—	—	46	115	115
70	Salerno	15	22	—	—	—	—	—	—	15	22	22
71	Bari	28	61	—	—	—	—	—	—	28	61	61
72	Brindisi	9	12	—	—	—	—	—	—	9	12	12
73	Foggia	10	18	—	—	—	—	—	—	10	18	18
74	Lecce	8	16	—	—	—	—	—	—	8	16	16
75	Taranto	10	13	—	—	—	—	—	—	10	13	13
76	Matera	1	1	—	—	—	—	—	—	1	1	1
77	Potenza	1	1	—	—	—	—	—	—	1	1	1
78	Catanzaro	7	9	—	—	—	—	—	—	7	9	9
79	Cosenza	4	5	—	—	—	—	—	—	4	5	5
80	Reggio di Calabria	1	2	—	—	—	—	—	—	1	2	2
81	Agrigento	2	2	—	—	—	—	—	—	2	2	2
82	Caltanissetta	2	2	—	—	—	—	—	—	2	2	2
83	Catania	22	32	—	—	—	—	—	—	22	32	32
84	Enna	—	—	—	—	—	—	—	—	—	—	—
85	Messina	5	11	—	—	—	—	—	—	5	11	11
86	Palermo	9	21	—	—	—	—	—	—	9	21	21
87	Ragusa	2	3	—	—	—	—	—	—	2	3	3
88	Siracusa	9	12	—	—	—	—	—	—	9	12	12
89	Trapani	7	15	—	—	—	—	—	—	7	15	15
90	Cagliari	6	13	—	—	—	—	—	—	6	13	13
91	Nuoro	2	3	—	—	—	—	—	—	2	3	3
92	Sassari	2	3	—	—	—	—	—	—	2	3	3
	ITALIA	1.322	3.741	3	12	1	28	2	32	1.328	3.813	3.783

SEZIONE IV — DITTE SECONDO LA DIFFUSIONE TERRITORIALE

TAV. 33.15 — Industrie manifatturiere varie (classe 3.15)

A — TOTALE DITTE

N. d'ordine	PROVINCIE	DITTE A DIFFUSIONE								TOTALE		
		COMUNALE		PROVINCIALE		REGIONALE		NAZIONALE		ditte	addetti	
		N	addetti	N	addetti	N	addetti	N	addetti		N	alle unità locali della prov. sede della ditta
1	Alessandria	33	296	—	—	—	—	1	163	34	459	450
2	Asti	6	25	—	—	—	—	—	—	6	25	25
3	Cuneo	4	13	—	—	—	—	—	—	4	13	13
4	Novara	59	234	—	—	—	—	4	199	63	433	428
5	Torino	312	3.204	2	26	1	—	5	2.354	320	5.592	5.523
6	Vercelli	26	116	—	—	—	—	—	—	26	116	116
7	Aosta (Valle di)	—	—	—	—	—	—	—	—	—	—	—
8	Bergamo	60	564	—	—	—	—	—	—	60	564	564
9	Brescia	44	1.086	3	162	—	—	—	—	47	1.248	1.248
10	Como	55	783	2	790	2	459	—	—	59	2.032	2.027
11	Cremona	27	159	—	—	—	—	—	—	27	159	159
12	Mantova	44	935	1	209	—	—	—	—	45	1.144	1.144
13	Milano	1.027	9.619	10	600	7	1.538	15	5.775	1.059	17.532	16.917
14	Pavia	50	818	1	23	—	—	—	—	51	841	841
15	Sondrio	—	—	—	—	—	—	—	—	—	—	—
16	Varese	165	2.165	1	39	1	495	—	—	167	2.699	2.693
17	Bolzano	19	120	—	—	—	—	—	—	19	120	120
18	Trento	16	217	1	10	—	—	1	50	18	277	276
19	Belluno	74	1.124	2	78	—	—	2	638	78	1.840	1.827
20	Padova	35	715	—	—	—	—	—	—	35	715	715
21	Rovigo	5	13	—	—	—	—	—	—	5	13	13
22	Treviso	28	683	—	—	1	143	1	253	30	1.079	1.031
23	Venezia	37	291	1	11	—	—	—	—	38	302	302
24	Verona	27	308	—	—	—	—	—	—	27	308	308
25	Vicenza	40	885	1	13	—	—	—	—	41	898	898
26	Gorizia	3	8	—	—	—	—	—	—	3	8	8
27	Udine	19	103	—	—	—	—	1	324	20	427	280
28	Trieste. (Territorio di)	51	337	—	—	—	—	—	—	51	337	337
29	Genova	100	964	1	2	1	7	1	84	103	1.057	968
30	Imperia	5	11	—	—	—	—	—	—	5	11	11
31	La Spezia	6	26	—	—	—	—	—	—	6	26	26
32	Savona	6	7	—	—	—	—	—	—	6	7	7
33	Bologna	118	1.189	1	8	—	—	1	22	120	1.219	1.218
34	Ferrara	10	78	—	—	—	—	—	—	10	78	78
35	Forlì	11	196	—	—	—	—	—	—	11	196	196
36	Modena	31	168	—	—	—	—	—	—	31	168	168
37	Parma	22	75	—	—	—	—	—	—	22	75	75
38	Piacenza	16	137	1	102	1	33	1	4	19	276	244
39	Ravenna	11	36	—	—	—	—	—	—	11	36	36
40	Reggio nell'Emilia	34	286	—	—	—	—	—	—	34	286	286
41	Arezzo	9	23	—	—	—	—	—	—	9	23	23
42	Firenze	107	509	1	23	2	37	—	—	110	569	553
43	Grosseto	4	18	—	—	—	—	—	—	4	18	18
44	Livorno	9	15	—	—	1	478	—	—	10	493	488
45	Lucca	16	77	—	—	—	—	—	—	16	77	77
46	Massa-Carrara	1	2	—	—	—	—	—	—	1	2	2
47	Pisa	13	31	—	—	—	—	—	—	13	31	31
48	Pistoia	10	125	—	—	—	—	—	—	10	125	125
49	Siena	3	25	—	—	—	—	—	—	3	25	25
50	Perugia	9	34	—	—	—	—	—	—	9	34	34
51	Terni	3	5	—	—	—	—	—	—	3	5	5
52	Ancona	185	4.139	3	1.077	—	—	1	131	189	5.347	5.337
53	Ascoli Piceno	6	9	—	—	—	—	—	—	6	9	9
54	Macerata	36	567	—	—	—	—	—	—	36	567	567
55	Pesaro e Urbino	19	251	—	—	—	—	—	—	19	251	251
56	Frosinone	1	1	—	—	—	—	—	—	1	1	1
57	Latina	—	—	—	—	—	—	—	—	—	—	—
58	Rieti	1	3	—	—	—	—	—	—	1	3	3
59	Roma	145	805	—	—	—	—	—	—	145	805	805
60	Viterbo	1	4	—	—	—	—	—	—	1	4	4
61	Campobasso	4	6	—	—	—	—	—	—	4	6	6
62	Chieti	1	2	—	—	—	—	—	—	1	2	2
63	L'Aquila	3	11	—	—	—	—	—	—	3	11	11
64	Pescara	21	107	1	16	—	—	—	—	22	123	123
65	Teramo	6	111	—	—	—	—	—	—	6	111	111
66	Avellino	2	18	—	—	—	—	—	—	2	18	18
67	Benevento	2	2	—	—	—	—	—	—	2	2	2
68	Caserta	1	6	—	—	—	—	—	—	1	6	6
69	Napoli	161	941	1	45	—	—	—	—	162	986	986
70	Salerno	6	6	—	—	—	—	—	—	6	6	6
71	Bari	18	40	—	—	—	—	1	30	19	70	62
72	Brindisi	1	1	—	—	—	—	—	—	1	1	1
73	Foggia	5	14	—	—	—	—	—	—	5	14	14
74	Lece	21	63	—	—	—	—	—	—	21	63	63
75	Taranto	4	7	—	—	—	—	—	—	4	7	7
76	Matera	2	3	—	—	—	—	—	—	2	3	3
77	Potenza	4	5	—	—	—	—	—	—	4	5	5
78	Catanzaro	11	20	—	—	—	—	—	—	11	20	20
79	Cosenza	9	16	—	—	—	—	—	—	9	16	16
80	Reggio di Calabria	6	12	—	—	—	—	—	—	6	12	12
81	Agriiento	2	2	—	—	—	—	—	—	2	2	2
82	Caltanissetta	—	—	—	—	—	—	—	—	—	—	—
83	Catania	35	147	—	—	—	—	—	—	35	147	147
84	Enna	—	—	—	—	—	—	—	—	—	—	—
85	Messina	10	34	—	—	—	—	—	—	10	34	34
86	Palermo	35	188	—	—	—	—	—	—	35	188	188
87	Ragusa	—	—	—	—	—	—	—	—	—	—	—
88	Siracusa	2	3	—	—	—	—	—	—	2	3	3
89	Trapani	—	—	—	—	—	—	—	—	—	—	—
90	Cagliari	3	3	—	—	—	—	—	—	3	3	3
91	Nuoro	—	—	—	—	—	—	—	—	—	—	—
92	Sassari	6	11	—	—	—	—	—	—	6	11	11
	ITALIA	3.595	36.416	34	3.234	17	3.198	35	10.027	3.681	52.875	51.796

SEZIONE IV — DITTE SECONDO LA DIFFUSIONE TERRITORIALE
 Segue Tav. 33.15 — Industrie manifatturiere varie (Classe 3.15)
 B — DITTE INDIVIDUALI

N. d'ordine	PROVINCIE	DITTE A DIFFUSIONE								TOTALE		
		COMUNALE		PROVINCIALE		REGIONALE		NAZIONALE		ditte	addetti	
		N	addetti	N	addetti	N	addetti	N	addetti		N	alle unità locali della prov. sede della ditta
1	Alessandria	24	72	—	—	—	—	—	—	24	72	72
2	Asti	4	13	—	—	—	—	—	—	4	13	13
3	Cuneo	4	13	—	—	—	—	—	—	4	13	13
4	Novara	43	117	—	—	—	—	—	—	43	117	117
5	Torino	215	828	1	6	—	—	1	43	216	834	834
6	Vercelli	22	67	—	—	—	—	—	—	22	67	67
7	Aosta (Valle di)	—	—	—	—	—	—	—	—	—	—	—
8	Bergamo	43	268	—	—	—	—	—	—	43	268	268
9	Brescia	28	589	—	—	—	—	—	—	28	589	589
10	Como	33	182	1	116	1	61	—	—	35	359	358
11	Cremona	21	46	—	—	—	—	—	—	21	46	46
12	Mantova	30	321	—	—	—	—	—	—	30	321	321
13	Milano	705	3.636	2	21	—	—	1	5	708	3.662	3.658
14	Pavia	22	139	1	23	—	—	—	—	23	162	162
15	Sondrio	—	—	—	—	—	—	—	—	—	—	—
16	Varese	101	636	1	39	—	—	—	—	102	675	675
17	Bolzano	16	62	—	—	—	—	—	—	16	62	62
18	Trento	9	66	1	10	—	—	—	—	10	76	76
19	Belluno	30	213	1	15	—	—	—	—	31	228	228
20	Padova	26	171	—	—	—	—	—	—	26	171	171
21	Rovigo	4	11	—	—	—	—	—	—	4	11	11
22	Treviso	16	122	—	—	1	143	—	—	17	265	219
23	Venezia	22	166	1	11	—	—	—	—	23	177	177
24	Verona	19	204	—	—	—	—	—	—	19	204	204
25	Vicenza	24	287	1	13	—	—	—	—	25	300	300
26	Gorizia	3	8	—	—	—	—	—	—	3	8	8
27	Udine	12	46	—	—	—	—	—	1	13	370	223
28	Trieste (Territorio di)	38	84	—	—	—	—	—	—	38	84	84
29	Genova	62	397	—	—	—	—	—	—	62	397	397
30	Imperia	3	3	—	—	—	—	—	—	3	3	3
31	La Spezia	6	26	—	—	—	—	—	—	6	26	26
32	Savona	5	6	—	—	—	—	—	—	5	6	6
33	Bologna	85	562	—	—	—	—	—	—	85	562	562
34	Ferrara	7	12	—	—	—	—	—	—	7	12	12
35	Forlì	9	21	—	—	—	—	—	—	9	21	21
36	Modena	25	107	—	—	—	—	—	—	25	107	107
37	Parma	17	58	—	—	—	—	—	—	17	58	58
38	Piacenza	11	75	—	—	—	—	1	4	12	79	78
39	Ravenna	10	20	—	—	—	—	—	—	10	20	20
40	Reggio nell'Emilia	24	61	—	—	—	—	—	—	24	61	61
41	Arezzo	8	13	—	—	—	—	—	—	8	13	13
42	Firenze	83	317	—	—	—	—	—	—	83	317	317
43	Grosseto	4	18	—	—	—	—	—	—	4	18	18
44	Livorno	8	13	—	—	—	—	—	—	8	13	13
45	Lucca	12	19	—	—	—	—	—	—	12	19	19
46	Massa-Carrara	—	—	—	—	—	—	—	—	—	—	—
47	Pisa	10	24	—	—	—	—	—	—	10	24	24
48	Pistoia	3	14	—	—	—	—	—	—	3	14	14
49	Siena	—	—	—	—	—	—	—	—	—	—	—
50	Perugia	8	23	—	—	—	—	—	—	8	23	23
51	Terni	3	5	—	—	—	—	—	—	3	5	5
52	Ancona	104	1.179	1	26	—	—	—	—	105	1.205	1.205
53	Ascoli Piceno	6	9	—	—	—	—	—	—	6	9	9
54	Macerata	21	267	—	—	—	—	—	—	21	267	267
55	Pesaro e Urbino	14	180	—	—	—	—	—	—	14	180	180
56	Frosinone	1	1	—	—	—	—	—	—	1	1	1
57	Latina	—	—	—	—	—	—	—	—	—	—	—
58	Rieti	—	—	—	—	—	—	—	—	—	—	—
59	Roma	110	534	—	—	—	—	—	—	110	534	534
60	Viterbo	—	—	—	—	—	—	—	—	—	—	—
61	Campobasso	4	6	—	—	—	—	—	—	4	6	6
62	Chieti	—	—	—	—	—	—	—	—	—	—	—
63	L'Aquila	2	4	—	—	—	—	—	—	2	4	4
64	Pescara	14	43	—	—	—	—	—	—	14	43	43
65	Teramo	5	108	—	—	—	—	—	—	5	108	108
66	Avellino	1	1	—	—	—	—	—	—	1	1	1
67	Benevento	2	2	—	—	—	—	—	—	2	2	2
68	Caserta	1	6	—	—	—	—	—	—	1	6	6
69	Napoli	137	394	—	—	—	—	—	—	137	394	394
70	Salerno	6	6	—	—	—	—	—	—	6	6	6
71	Bari	16	29	—	—	—	—	1	30	17	59	51
72	Brindisi	1	1	—	—	—	—	—	—	1	1	1
73	Foggia	4	4	—	—	—	—	—	—	4	4	4
74	Lecce	20	60	—	—	—	—	—	—	20	60	60
75	Taranto	4	7	—	—	—	—	—	—	4	7	7
76	Matera	2	3	—	—	—	—	—	—	2	3	3
77	Potenza	4	5	—	—	—	—	—	—	4	5	5
78	Catanzaro	9	16	—	—	—	—	—	—	9	16	16
79	Cosenza	8	13	—	—	—	—	—	—	8	13	13
80	Reggio di Calabria	6	12	—	—	—	—	—	—	6	12	12
81	Agrigento	2	2	—	—	—	—	—	—	2	2	2
82	Caltanissetta	—	—	—	—	—	—	—	—	—	—	—
83	Catania	30	96	—	—	—	—	—	—	30	96	96
84	Enna	—	—	—	—	—	—	—	—	—	—	—
85	Messina	8	16	—	—	—	—	—	—	8	16	16
86	Palermo	30	96	—	—	—	—	—	—	30	96	96
87	Ragusa	—	—	—	—	—	—	—	—	—	—	—
88	Siracusa	2	3	—	—	—	—	—	—	2	3	3
89	Trapani	—	—	—	—	—	—	—	—	—	—	—
90	Cagliari	3	3	—	—	—	—	—	—	3	3	3
91	Nuoro	—	—	—	—	—	—	—	—	—	—	—
92	Sassari	6	11	—	—	—	—	—	—	6	11	11
	ITALIA	2.500	13.278	11	280	2	204	5	406	2.518	14.168	13.959

SEZIONE IV — DITTE SECONDO LA DIFFUSIONE TERRITORIALE
TAV. 34 — Industrie delle costruzioni e dell'installazione di impianti (Ramo 4)

A — TOTALE DITTE

N. d'ordine	PROVINCIE	DITTE A DIFFUSIONE								TOTALE		
		COMUNALE		PROVINCIALE		REGIONALE		NAZIONALE		ditte	addetti	
		N	addetti	N	addetti	N	addetti	N	addetti		N	alle unità locali della prov. sede della ditta
1	Alessandria	548	3.540	12	295	11	267	8	453	579	4.555	4.149
2	Asti	278	1.284	2	14	4	165	1	2	285	1.465	1.406
3	Cuneo	625	2.938	33	1.062	9	203	3	40	670	4.243	4.131
4	Novara	566	4.392	20	1.487	—	—	5	404	591	6.283	6.037
5	Torino	2.090	20.349	89	2.616	17	1.426	28	3.185	2.224	27.576	24.942
6	Vercelli	529	3.907	21	662	7	386	5	336	562	5.291	4.937
7	Aosta (Valle di)	89	916	17	948	—	—	1	19	107	1.883	1.870
8	Bergamo	507	3.715	45	2.408	6	511	5	563	719	7.197	6.455
9	Brescia	593	5.161	32	1.488	4	582	6	768	635	7.999	7.280
10	Como	738	6.248	37	1.039	6	377	4	360	785	8.024	7.803
11	Cremona	300	2.515	8	246	1	14	1	39	310	2.814	2.763
12	Mantova	380	4.123	11	407	2	38	1	64	394	4.632	4.594
13	Milano	2.416	39.125	92	4.588	63	5.070	119	35.392	2.690	84.175	53.642
14	Pavia	669	5.059	14	368	2	95	2	36	687	5.558	5.522
15	Sondrio	91	827	21	1.175	4	205	—	—	116	2.207	2.139
16	Varese	601	5.171	21	812	16	1.784	4	394	642	8.161	7.427
17	Bolzano	368	2.570	32	1.751	4	116	3	359	407	4.796	4.508
18	Trento	326	2.939	44	2.122	11	554	2	20	383	5.635	5.386
19	Belluno	148	1.637	25	1.018	2	69	8	1.038	183	3.762	3.069
20	Padova	368	3.081	22	874	9	514	7	1.766	406	6.235	4.699
21	Rovigo	181	1.075	3	84	1	118	2	38	187	1.315	1.257
22	Treviso	404	3.226	19	647	8	199	11	803	442	4.875	4.178
23	Venezia	464	4.716	20	836	8	1.165	6	172	498	6.889	6.623
24	Verona	415	3.053	23	986	9	659	13	1.112	460	5.810	4.710
25	Vicenza	298	3.665	30	1.198	4	169	4	538	336	5.570	5.251
26	Gorizia	91	608	6	260	5	218	7	275	109	1.361	1.075
27	Udine	452	4.020	50	3.163	5	96	8	353	515	7.632	7.399
28	Trieste (Territorio di)	408	4.896	19	1.099	4	362	3	116	434	6.473	6.404
29	Genova	784	8.572	38	1.008	7	466	30	6.905	859	16.951	13.283
30	Imperia	218	1.566	16	404	—	—	1	29	235	1.999	1.972
31	La Spezia	191	2.053	13	306	1	7	6	314	211	2.680	2.445
32	Savona	218	1.608	18	621	3	471	4	367	243	3.067	2.834
33	Bologna	748	8.575	64	1.957	13	649	27	2.272	852	13.453	11.449
34	Ferrara	333	4.081	10	691	4	224	6	521	353	5.517	5.127
35	Forlì	438	3.111	20	971	8	349	4	458	470	4.889	4.576
36	Modena	344	3.801	31	885	7	345	13	1.494	395	6.525	5.684
37	Parma	387	3.319	15	488	1	104	8	766	411	4.677	4.120
38	Piacenza	353	2.628	18	553	—	—	6	295	362	3.476	3.303
39	Ravenna	258	3.382	8	305	4	484	2	1.286	267	5.457	4.675
40	Reggio nell'Emilia	358	3.965	11	405	5	243	13	1.156	387	5.769	5.176
41	Arezzo	212	1.771	9	304	1	24	1	39	223	2.138	2.078
42	Firenze	642	5.863	47	1.385	27	1.361	10	2.052	726	10.661	9.166
43	Grosseto	221	2.021	4	199	—	—	1	36	226	2.256	2.242
44	Livorno	273	3.626	10	615	8	384	1	11	292	4.636	4.573
45	Lucca	194	1.712	22	593	3	157	1	6	220	2.468	2.418
46	Massa-Carrara	141	1.406	2	42	1	38	1	22	145	1.508	1.460
47	Pisa	229	1.850	19	591	12	842	2	736	262	4.019	3.137
48	Pistoia	199	1.536	7	121	8	134	—	—	214	1.791	1.685
49	Siena	145	1.218	17	468	6	257	3	200	171	2.143	1.841
50	Perugia	275	2.226	18	520	1	15	3	17	297	2.778	2.761
51	Terni	187	1.863	7	121	2	48	4	181	200	2.213	2.065
52	Ancona	388	2.854	45	1.149	7	321	8	687	448	5.011	4.359
53	Ascoli Piceno	254	1.542	33	524	4	639	1	28	292	2.733	2.317
54	Macerata	266	1.635	24	479	3	27	—	—	293	2.141	2.126
55	Pesaro e Urbino	163	921	24	912	9	309	10	932	206	3.074	2.312
56	Frosinone	150	1.186	23	1.383	3	39	—	—	176	2.608	2.586
57	Latina	72	906	21	951	—	—	—	—	93	1.857	1.857
58	Rieti	55	376	6	238	—	—	—	—	61	614	614
59	Roma	1.222	27.487	38	1.907	43	2.774	131	34.802	1.434	66.970	38.472
60	Viterbo	295	1.204	6	101	1	15	1	10	303	1.330	1.315
61	Campobasso	151	971	11	528	—	—	—	—	162	1.499	1.499
62	Chieti	94	907	41	1.627	4	474	1	75	140	3.083	2.846
63	L'Aquila	124	1.347	23	674	4	320	4	38	155	2.379	2.273
64	Pescara	69	989	14	285	6	130	1	63	90	1.467	1.380
65	Teramo	146	814	17	367	2	30	1	29	166	1.240	1.207
66	Avellino	96	742	13	298	—	—	—	—	109	1.040	1.040
67	Benevento	37	229	4	76	4	89	3	107	48	501	373
68	Caserta	179	1.727	34	711	4	81	2	99	219	2.618	2.470
69	Napoli	1.024	8.912	67	1.616	47	1.577	43	2.638	1.181	14.743	11.564
70	Salerno	363	1.750	53	1.263	9	271	10	665	435	3.949	3.446
71	Bari	333	2.921	27	1.315	9	457	2	149	371	4.842	4.390
72	Brindisi	84	520	5	163	1	56	—	—	90	739	725
73	Foggia	150	2.534	10	1.142	—	—	4	520	164	4.196	4.176
74	Lecce	326	1.857	14	273	—	—	—	—	340	2.130	2.130
75	Taranto	114	806	10	755	6	291	1	166	131	2.018	1.748
76	Matera	89	527	9	415	—	—	—	—	98	942	942
77	Potenza	84	955	29	1.422	1	115	2	38	116	2.530	2.486
78	Catanzaro	229	1.695	28	731	4	410	1	52	262	2.888	2.772
79	Cosenza	114	1.338	15	1.097	1	415	—	—	130	2.850	2.685
80	Reggio di Calabria	124	738	38	1.779	4	293	6	433	172	3.243	2.611
81	Agrigento	139	1.062	18	440	1	10	—	—	158	1.512	1.503
82	Caltanissetta	59	697	9	168	3	165	—	—	71	1.030	893
83	Catania	486	2.900	28	793	7	1.037	—	—	521	4.730	4.114
84	Enna	113	1.160	5	102	1	77	—	—	119	1.339	1.320
85	Messina	228	2.500	28	989	7	357	2	279	265	4.125	3.630
86	Palermo	220	2.525	13	911	4	449	2	509	239	4.394	3.871
87	Ragusa	47	771	5	398	2	230	—	—	54	1.399	1.274
88	Siracusa	73	437	11	376	1	83	—	—	85	896	829
89	Trapani	98	890	9	221	—	—	1	130	108	1.241	1.113
90	Cagliari	254	1.137	27	1.283	11	1.502	—	—	292	3.922	3.480
91	Nuoro	40	235	7	191	2	52	—	—	49	478	458
92	Sassari	99	726	13	559	3	328	—	—	115	1.613	1.589
	ITALIA	30.922	301.939	2.047	77.818	562	35.387	651	110.257	34.182	525.401	430.521

SEZIONE IV — DITTE SECONDO LA DIFFUSIONE TERRITORIALE

Segue Tav. 34 — Industrie delle costruzioni e dell'installazione di impianti (Ramo 4)

B — DITTE INDIVIDUALI

N. d'ordine	PROVINCIE	DITTE A DIFFUSIONE								TOTALE		
		COMUNALE		PROVINCIALE		REGIONALE		NAZIONALE		ditte	addetti	
		N	addetti	N	addetti	N	addetti	N	addetti		N	alle unità locali della prov. sede della ditta
1	Alessandria	466	2.579	8	198	5	115	5	158	494	3.050	2.867
2	Asti	251	1.136	2	14	2	84	1	2	256	1.236	1.206
3	Cuneo	558	2.344	26	667	5	109	1	4	590	3.124	3.079
4	Novara	441	2.602	18	1.420	—	—	3	156	462	4.178	4.072
5	Torino	1.746	13.713	54	1.185	8	590	11	912	1.819	16.400	15.547
6	Vercelli	411	2.129	12	408	2	35	3	97	428	2.669	2.624
7	Aosta (Valle di)	78	549	13	522	—	—	1	19	92	1.090	1.077
8	Bergamo	430	2.493	33	1.430	2	78	3	365	468	4.366	4.021
9	Brescia	475	2.868	18	518	—	—	3	338	496	3.724	3.393
10	Como	627	4.184	31	879	2	99	—	—	660	5.162	5.110
11	Cremona	228	1.482	5	178	1	14	1	39	235	1.713	1.662
12	Mantova	257	1.361	7	127	2	38	1	64	267	1.590	1.552
13	Milano	1.629	19.274	44	1.404	18	871	21	6.464	1.712	28.013	21.425
14	Pavia	509	2.931	8	222	—	—	—	—	517	3.153	3.153
15	Sondrio	66	585	19	1.112	2	110	—	—	87	1.807	1.801
16	Varese	477	3.429	12	373	7	591	2	102	498	4.495	4.201
17	Bolzano	339	2.015	21	1.182	3	74	3	359	366	3.630	3.351
18	Trento	278	1.853	32	1.259	10	481	1	16	321	3.609	3.371
19	Belluno	118	1.335	19	652	—	—	4	535	141	2.522	2.045
20	Padova	288	1.961	15	417	5	173	2	275	310	2.826	2.436
21	Rovigo	147	738	2	23	1	118	2	38	152	917	859
22	Treviso	347	2.379	13	444	5	127	9	711	374	3.661	3.079
23	Venezia	355	2.661	11	270	5	84	3	96	374	3.110	2.990
24	Verona	323	2.178	17	393	3	230	7	506	350	3.307	2.885
25	Vicenza	230	2.296	17	803	4	169	2	329	253	3.597	3.347
26	Gorizia	79	460	5	142	4	188	6	190	94	980	777
27	Udine	374	3.048	35	1.598	4	67	3	100	416	4.813	4.753
28	Trieste (Territorio di)	298	2.684	11	462	2	181	—	—	311	3.327	3.305
29	Genova	491	3.840	22	491	—	—	9	797	522	5.128	4.790
30	Imperia	171	946	11	287	—	—	1	29	183	1.262	1.235
31	La Spezia	133	970	7	142	1	7	4	244	145	1.363	1.179
32	Savona	176	1.107	12	322	—	—	2	283	190	1.712	1.583
33	Bologna	542	3.911	43	1.155	8	565	9	532	602	6.163	5.544
34	Ferrara	223	1.886	6	444	2	103	2	69	233	2.502	2.423
35	Fo'rh	320	1.957	9	187	2	58	1	74	332	2.276	2.241
36	Modena	259	1.732	23	583	3	156	6	255	291	2.726	2.541
37	Parma	295	1.763	10	173	1	104	2	239	308	2.279	2.021
38	Piacenza	266	1.728	11	216	—	—	4	64	281	2.008	1.962
39	Ravenna	179	1.163	3	79	2	119	1	27	185	1.388	1.246
40	Reggio nell'Emilia	233	1.060	5	118	1	22	—	—	239	1.200	1.193
41	Arezzo	177	1.354	2	57	—	—	1	39	180	1.450	1.413
42	Firenze	489	3.518	24	720	11	407	4	292	528	4.937	4.628
43	Grosseto	158	823	1	16	—	—	1	36	160	875	861
44	Livorno	180	1.253	5	135	5	143	1	11	191	1.542	1.496
45	Lucca	153	1.117	13	261	2	105	—	—	168	1.483	1.457
46	Massa-Carrara	117	1.003	2	42	1	38	1	22	121	1.105	1.057
47	Pisa	180	1.062	6	75	4	95	2	736	192	1.968	1.258
48	Pistoia	163	1.013	6	106	3	45	—	—	172	1.164	1.123
49	Siena	110	779	8	206	2	57	3	200	123	1.242	1.037
50	Perugia	228	1.366	15	304	—	—	2	11	245	1.681	1.674
51	Terni	153	1.205	6	67	2	48	2	37	163	1.357	1.283
52	Ancona	305	1.736	22	486	4	191	5	344	336	2.757	2.403
53	Ascoli Piceno	206	944	18	207	1	48	—	—	225	1.199	1.186
54	Macerata	232	1.256	15	295	3	27	—	—	250	1.578	1.563
55	Pesaro e Urbino	137	691	14	419	5	127	4	170	160	1.407	1.223
56	Frosinone	139	1.092	19	1.259	3	39	—	—	161	2.390	2.368
57	Latina	60	719	13	509	—	—	—	—	73	1.228	1.228
58	Rieti	46	262	5	93	—	—	—	—	51	355	355
59	Roma	745	14.414	20	1.042	25	1.160	40	2.742	830	19.358	16.820
60	Viterbo	266	784	4	56	1	15	—	—	271	855	846
61	Campobasso	140	685	10	508	—	—	—	—	150	1.193	1.193
62	Chieti	79	622	30	990	3	287	—	—	112	1.899	1.829
63	L'Aquila	109	1.125	21	613	3	118	3	30	186	1.886	1.822
64	Pescara	57	706	13	273	4	80	1	63	75	1.122	1.046
65	Teramo	126	713	16	354	1	20	1	29	144	1.116	1.092
66	Avellino	89	679	10	197	—	—	—	—	99	876	876
67	Benevento	37	229	3	69	4	89	3	107	47	494	366
68	Caserta	156	667	31	680	4	81	2	99	193	1.527	1.379
69	Napoli	808	6.084	55	1.243	40	1.168	33	1.960	936	10.455	8.055
70	Salerno	343	1.389	45	982	9	271	9	513	406	3.155	2.700
71	Bari	280	2.067	22	690	8	418	2	149	312	3.324	2.882
72	Brindisi	75	386	3	20	1	56	—	—	79	462	448
73	Foggia	135	2.348	8	865	—	—	2	24	145	3.237	3.226
74	Lecce	297	1.490	12	225	—	—	—	—	309	1.715	1.715
75	Taranto	102	602	8	395	4	116	—	—	114	1.113	1.064
76	Matera	72	351	5	262	—	—	—	—	77	613	613
77	Potenza	73	724	24	1.244	—	—	2	38	99	2.006	1.971
78	Catanzaro	218	1.301	24	648	3	44	1	52	246	2.045	1.971
79	Cosenza	105	1.219	12	922	—	—	—	—	117	2.141	2.141
80	Reggio di Calabria	119	678	33	1.464	4	293	5	411	161	2.846	2.233
81	Agrigento	128	935	16	408	1	10	—	—	145	1.353	1.344
82	Caltanissetta	49	463	9	168	3	165	—	—	61	796	659
83	Catania	461	2.487	25	712	4	402	—	—	490	3.601	3.448
84	Enna	105	1.029	5	102	1	77	—	—	111	1.208	1.189
85	Messina	202	1.762	22	672	7	357	1	31	232	2.822	2.548
86	Palermo	179	1.222	6	226	1	18	—	—	186	1.466	1.449
87	Ragusa	40	696	3	252	2	230	—	—	45	1.178	1.053
88	Siracusa	70	426	9	327	1	83	—	—	80	836	769
89	Trapani	78	716	7	153	—	—	1	130	86	999	871
90	Cagliari	246	994	22	888	10	1.035	—	—	278	2.917	2.577
91	Nuoro	33	170	5	134	2	52	—	—	40	356	336
92	Sassari	86	513	13	559	2	249	—	—	101	1.321	1.301
	ITALIA	24.454	181.189	1.415	46.089	316	14.024	271	22.763	26.456	264.085	239.391

SEZIONE IV — DITTE SECONDO LA DIFFUSIONE TERRITORIALE

TAV. 34.1 — Industrie delle costruzioni (Classe 4.01)

A — TOTALE DITTE

N. d'ordine	PROVINCIE	DITTE A DIFFUSIONE								TOTALE		
		COMUNALE		PROVINCIALE		REGIONALE		NAZIONALE		ditte	addetti	
		N	addetti	N	addetti	N	addetti	N	addetti		N	alle unità locali della prov. sede della ditta
1	Alessandria	509	3.340	12	295	11	267	8	453	540	4.355	3.949
2	Asti	260	1.246	2	14	4	165	1	2	267	1.427	1.368
3	Cuneo	585	2.851	33	1.062	9	203	2	22	629	4.138	4.042
4	Novara	516	4.229	20	1.487	—	—	3	222	539	5.938	5.805
5	Torino	1.733	18.154	87	2.486	16	1.423	22	2.695	1.858	24.758	22.277
6	Vercelli	486	3.667	21	662	7	386	5	336	519	5.051	4.697
7	Aosta (Valle di)	83	873	17	948	—	—	1	19	101	1.840	1.827
8	Bergamo	458	3.318	45	2.408	6	511	5	563	514	6.800	6.058
9	Brescia	531	4.813	31	1.482	4	582	5	759	571	7.636	6.921
10	Como	628	5.777	36	1.034	6	377	3	351	673	7.539	7.319
11	Cremona	282	2.471	8	246	1	14	—	—	291	2.731	2.718
12	Mantova	335	3.948	11	407	2	38	1	64	349	4.457	4.419
13	Milano	1.875	35.122	91	4.488	60	4.920	96	33.563	2.122	78.093	48.480
14	Pavia	632	4.890	13	364	2	95	1	18	648	5.367	5.333
15	Sondrio	86	801	21	1.175	4	205	—	—	111	2.181	2.113
16	Varese	551	4.908	21	812	15	1.768	4	394	591	7.882	7.149
17	Bolzano	313	2.332	30	1.614	4	116	3	359	350	4.421	4.133
18	Trento	289	2.799	44	2.122	11	554	2	20	346	5.495	5.246
19	Belluno	127	1.538	25	1.018	13	13	8	1.038	161	3.607	2.920
20	Padova	307	2.749	21	869	9	514	7	1.766	344	5.898	4.362
21	Rovigo	173	1.056	3	84	1	118	2	38	175	1.296	1.238
22	Treviso	379	3.092	19	647	8	199	10	697	416	4.635	4.009
23	Venezia	406	4.411	20	836	8	1.165	6	172	440	6.584	6.318
24	Verona	387	2.898	23	986	9	659	13	1.112	432	5.655	4.555
25	Vicenza	272	3.469	30	1.198	4	169	4	538	310	5.374	5.055
26	Gorizia	79	568	6	260	4	205	7	275	96	1.308	1.028
27	Udine	413	3.872	50	3.163	4	93	8	353	475	7.481	7.250
28	Trieste (Territorio di)	351	4.447	19	1.099	3	336	2	70	375	5.952	5.900
29	Genova	654	7.262	38	1.008	6	448	30	6.905	728	15.623	11.970
30	Imperia	198	1.502	16	404	—	—	1	29	215	1.935	1.908
31	La Spezia	174	1.975	13	306	1	7	5	296	193	2.584	2.365
32	Savona	202	1.561	18	621	3	471	4	367	227	3.020	2.787
33	Bologna	636	7.855	64	1.957	13	649	22	1.635	735	12.096	10.622
34	Ferrara	315	3.934	10	691	4	224	6	521	335	5.370	4.980
35	Forlì	403	2.922	20	971	7	332	4	458	434	4.683	4.376
36	Modena	306	3.692	31	885	7	345	13	1.494	357	6.416	5.575
37	Parma	353	3.120	15	488	1	104	8	766	377	4.478	3.921
38	Piacenza	312	2.533	18	553	—	—	6	295	336	3.381	3.208
39	Ravenna	231	3.301	8	305	4	484	2	1.286	245	5.376	4.594
40	Reggio nell'Emilia	327	3.866	11	405	5	243	13	1.156	356	5.670	5.077
41	Arezzo	202	1.754	9	304	1	24	1	39	213	2.121	2.061
42	Firenze	542	5.314	47	1.385	26	1.257	7	610	622	8.566	7.817
43	Grosseto	218	2.012	4	199	—	—	1	36	223	2.247	2.233
44	Livorno	266	3.585	9	602	6	329	1	11	282	4.527	4.468
45	Lucca	185	1.662	21	574	3	157	1	6	210	2.399	2.349
46	Massa-Carrara	132	1.201	2	42	1	38	1	22	136	1.303	1.255
47	Pisa	217	1.754	19	591	11	799	2	736	249	3.880	3.005
48	Pistoia	186	1.504	7	121	7	132	—	—	200	1.757	1.652
49	Siena	133	1.173	17	468	5	219	3	200	158	2.060	1.766
50	Perugia	264	2.123	18	520	1	15	3	17	286	2.675	2.658
51	Terni	180	1.821	7	121	2	48	4	181	193	2.171	2.023
52	Ancona	367	2.767	45	1.149	7	321	6	589	425	4.826	4.214
53	Ascoli Piceno	242	1.499	33	524	4	639	1	28	280	2.690	2.274
54	Macerata	261	1.628	24	479	3	27	—	—	288	2.134	2.119
55	Pesaro e Urbino	156	888	24	912	9	309	10	932	199	3.041	2.279
56	Frosinone	144	1.171	23	1.383	3	39	—	—	170	2.593	2.571
57	Latina	67	893	21	951	—	—	—	—	88	1.844	1.844
58	Rieti	55	376	6	238	—	—	—	—	61	614	614
59	Roma	1.082	25.816	37	1.882	43	2.774	122	32.970	1.284	63.442	36.172
60	Viterbo	295	1.204	6	101	1	15	—	—	302	1.320	1.311
61	Campobasso	145	956	11	528	—	—	—	—	156	1.484	1.484
62	Chieti	90	745	41	1.627	4	474	1	75	136	2.921	2.684
63	L'Aquila	119	1.337	22	664	4	320	4	38	149	2.359	2.253
64	Pescara	68	981	14	285	5	123	1	63	88	1.452	1.371
65	Teramo	146	814	17	367	2	30	1	29	166	1.240	1.207
66	Avellino	85	714	13	298	—	—	—	—	98	1.012	1.012
67	Benevento	35	227	4	76	4	89	3	107	46	499	371
68	Caserta	166	1.698	34	711	4	81	2	99	206	2.589	2.441
69	Napoli	970	8.559	67	1.616	47	1.577	43	2.638	1.127	14.390	11.211
70	Salerno	353	1.700	53	1.263	9	271	10	665	425	3.899	3.396
71	Bari	303	2.794	26	1.312	9	457	2	149	340	4.712	4.260
72	Brindisi	78	495	5	163	1	56	—	—	84	714	700
73	Foggia	140	2.468	10	1.142	—	—	4	520	154	4.130	4.110
74	Lecce	316	1.823	14	273	—	—	—	—	330	2.096	2.096
75	Taranto	105	767	10	755	6	291	1	166	122	1.979	1.709
76	Matera	89	527	9	415	—	—	—	—	98	942	942
77	Potenza	82	953	29	1.422	1	115	2	38	114	2.528	2.484
78	Catanzaro	227	1.689	28	731	4	410	1	52	260	2.882	2.766
79	Cosenza	112	1.331	15	1.097	1	415	—	—	128	2.843	2.678
80	Reggio di Calabria	120	733	38	1.779	4	293	6	433	168	3.238	2.606
81	Agrigento	136	1.045	18	440	1	10	—	—	155	1.495	1.486
82	Caltanissetta	59	697	9	168	3	165	—	—	71	1.030	893
83	Catania	471	2.868	28	793	6	892	—	—	505	4.559	4.006
84	Enna	112	1.157	5	102	1	77	—	—	118	1.336	1.317
85	Messina	213	2.450	27	954	7	357	2	279	249	4.040	3.545
86	Palermo	203	2.402	13	911	4	449	2	509	222	4.271	3.748
87	Ragusa	47	771	5	398	2	230	—	—	54	1.399	1.274
88	Siracusa	73	437	11	376	1	83	—	—	85	896	829
89	Trapani	98	890	9	221	—	—	1	130	108	1.241	1.113
90	Cagliari	250	1.123	27	1.283	11	1.502	—	—	282	3.908	3.466
91	Nuoro	38	232	7	191	2	52	—	—	47	475	455
92	Sassari	96	710	13	559	3	328	—	—	112	1.597	1.573
	ITALIA	27.896	283.400	2.032	77.326	543	34.697	592	103.474	31.063	498.897	408.043

SEZIONE IV — DITTE SECONDO LA DIFFUSIONE TERRITORIALE
 Segue Tav. 34.1 — *Industrie delle costruzioni (Classe 4.01)*
 B — DITTE INDIVIDUALI

N. d'ordine	PROVINCIE	DITTE A DIFFUSIONE								TOTALE		
		COMUNALE		PROVINCIALE		REGIONALE		NAZIONALE		ditte	addetti	
		N	addetti	N	addetti	N	addetti	N	addetti		N	alle unità locali della prov. sede della ditta
1	Alessandria	436	2.465	8	198	5	115	5	158	454	2.936	2.753
2	Asti	233	1.098	2	14	2	84	1	2	238	1.198	1.168
3	Cuneo	522	2.274	26	667	5	109	1	4	554	3.054	3.009
4	Novara	404	2.502	18	1.420	—	—	2	122	424	4.044	3.971
5	Torino	1.460	12.576	53	1.139	7	587	10	904	1.530	15.206	14.355
6	Vercelli	377	1.978	12	408	2	35	3	97	394	2.518	2.473
7	Aosta (Valle di)	72	506	13	522	—	—	1	19	86	1.047	1.034
8	Bergamo	386	2.146	33	1.430	2	78	3	365	424	4.019	3.674
9	Brescia	425	2.681	18	518	—	—	2	325	445	3.528	3.201
10	Como	527	3.761	31	879	2	99	—	—	560	4.739	4.687
11	Cremona	214	1.455	5	178	1	14	—	—	220	1.647	1.634
12	Mantova	217	1.241	7	127	2	38	1	64	227	1.470	1.432
13	Milano	1.267	17.682	44	1.404	18	871	17	6.402	1.346	26.359	19.792
14	Pavia	481	2.821	7	218	—	—	—	—	488	3.039	3.039
15	Sondrio	63	576	19	1.112	2	110	—	—	84	1.798	1.792
16	Varese	438	3.271	12	373	7	591	2	102	459	4.337	4.043
17	Bolzano	287	1.826	20	1.178	3	74	3	359	313	3.437	3.158
18	Trento	246	1.732	32	1.259	10	481	1	16	289	3.488	3.250
19	Belluno	100	1.260	19	652	—	—	4	535	123	2.447	1.970
20	Padova	238	1.746	14	412	5	173	2	275	259	2.606	2.216
21	Rovigo	141	723	2	23	1	118	2	38	146	902	844
22	Treviso	328	2.297	13	444	5	127	8	605	354	3.473	2.962
23	Venezia	313	2.506	11	270	5	84	3	95	332	2.955	2.835
24	Verona	303	2.113	17	393	3	230	7	506	330	3.242	2.820
25	Vicenza	214	2.165	17	803	4	169	2	325	237	3.466	3.216
26	Gorizia	67	420	5	142	3	175	6	190	81	927	730
27	Udine	342	2.944	35	1.598	3	64	3	100	383	4.706	4.648
28	Trieste (Territorio di)	261	2.397	11	462	1	155	—	—	273	3.014	3.005
29	Genova	414	3.489	22	491	—	—	9	797	445	4.777	4.439
30	Imperia	154	898	11	287	—	—	1	29	166	1.214	1.187
31	La Spezia	123	922	7	142	1	7	3	226	134	1.297	1.129
32	Savona	165	1.082	12	322	—	—	2	283	179	1.687	1.558
33	Bologna	459	3.558	43	1.155	8	565	9	532	519	5.810	5.191
34	Ferrara	213	1.821	6	444	2	103	2	69	223	2.437	2.358
35	Forlì	293	1.807	9	187	1	41	1	74	304	2.109	2.080
36	Modena	226	1.647	23	583	3	156	6	255	258	2.641	2.456
37	Parma	270	1.687	10	173	1	104	2	239	283	2.203	1.945
38	Piacenza	245	1.684	11	216	—	—	4	64	260	1.964	1.918
39	Ravenna	162	1.112	3	79	2	119	1	27	168	1.337	1.195
40	Reggio nell'Emilia	207	1.010	5	118	1	22	—	—	213	1.150	1.143
41	Arezzo	167	1.337	2	57	—	—	1	39	170	1.433	1.396
42	Firenze	414	3.212	24	720	11	407	4	292	453	4.631	4.322
43	Grosseto	157	822	1	16	—	—	1	36	159	874	850
44	Livorno	176	1.244	4	122	3	88	1	11	184	1.465	1.423
45	Lucca	146	1.080	12	242	2	105	2	—	160	1.427	1.401
46	Massa-Carrara	111	962	2	42	1	38	1	22	115	1.064	1.016
47	Pisa	171	1.003	6	75	4	95	2	736	183	1.909	1.199
48	Pistoia	154	998	6	106	3	45	—	—	163	1.149	1.108
49	Siena	101	752	8	206	2	57	3	200	114	1.215	1.010
50	Perugia	221	1.301	15	304	—	—	2	11	238	1.616	1.609
51	Terni	148	1.187	6	67	2	48	2	37	158	1.339	1.265
52	Ancona	288	1.671	22	486	4	191	3	246	317	2.594	2.280
53	Ascoli Piceno	196	917	18	207	1	48	—	—	215	1.172	1.159
54	Macerata	228	1.251	15	295	3	27	—	—	246	1.573	1.558
55	Pesaro e Urbino	130	658	14	419	5	127	4	170	153	1.374	1.190
56	Frosinone	133	1.077	19	1.259	3	39	—	—	155	2.375	2.353
57	Latina	56	710	13	509	—	—	—	—	69	1.219	1.219
58	Rieti	46	262	5	93	—	—	—	—	51	355	355
59	Roma	670	13.679	19	1.017	25	1.160	38	2.710	752	18.566	16.058
60	Viterbo	266	784	4	56	1	15	—	—	271	855	846
61	Campobasso	135	672	10	508	—	—	—	—	145	1.180	1.180
62	Chieti	77	617	30	990	3	287	—	—	110	1.894	1.824
63	L'Aquila	104	1.115	20	603	3	118	3	30	130	1.866	1.802
64	Pescara	57	706	13	273	3	73	1	63	74	1.115	1.045
65	Teramo	126	713	16	354	1	20	1	29	144	1.116	1.092
66	Avellino	80	661	10	197	—	—	—	—	90	858	858
67	Benevento	35	227	3	69	4	89	3	107	45	492	364
68	Caserta	144	639	31	680	4	81	2	99	181	1.499	1.351
69	Napoli	770	5.874	55	1.243	40	1.168	33	1.960	898	10.245	7.845
70	Salerno	336	1.348	45	982	9	271	9	513	399	3.114	2.659
71	Bari	252	1.951	21	687	8	418	2	149	283	3.205	2.763
72	Brindisi	70	365	3	20	1	56	—	—	74	441	427
73	Foggia	125	2.282	8	865	—	—	2	24	135	3.171	3.160
74	Lecce	288	1.461	12	225	—	—	—	—	300	1.686	1.686
75	Taranto	94	570	8	395	4	116	—	—	106	1.081	1.032
76	Macera	72	351	5	262	—	—	—	—	77	613	613
77	Potenza	71	722	24	1.244	—	—	2	38	97	2.004	1.969
78	Catanzaro	216	1.295	24	648	3	44	1	52	244	2.039	1.965
79	Cosenza	103	1.212	12	922	—	—	—	—	115	2.134	2.134
80	Reggio di Calabria	115	673	33	1.464	4	293	5	411	157	2.841	2.228
81	Agrigento	125	918	16	408	1	10	—	—	142	1.336	1.327
82	Caltanissetta	49	463	9	168	3	165	—	—	61	796	659
83	Catania	447	2.461	25	712	3	263	—	—	475	3.436	3.346
84	Enna	104	1.026	5	102	1	77	—	—	110	1.205	1.186
85	Messina	189	1.729	22	672	7	357	1	31	219	2.789	2.515
86	Palermo	167	1.135	6	226	1	18	—	—	174	1.379	1.362
87	Ragusa	40	696	3	252	2	230	—	—	45	1.178	1.053
88	Siracusa	70	426	9	327	1	83	—	—	80	836	769
89	Trapani	78	716	7	153	—	—	1	130	86	999	871
90	Cagliari	242	980	22	888	10	1.035	—	—	274	2.903	2.563
91	Nuoro	32	165	5	134	2	52	—	—	39	355	335
92	Sassari	84	509	13	559	2	249	—	—	99	1.317	1.297
	ITALIA	22.169	171.468	1.406	45.970	307	13.761	257	22.357	24.139	253.556	229.217

SEZIONE IV — DITTE SECONDO LA DIFFUSIONE TERRITORIALE

TAV. 34.2 — Industrie dell'installazione di impianti (Classe 4.02)

A — TOTALE DITTE

N. d'ordine	PROVINCIE	DITTE A DIFFUSIONE								TOTALE		
		COMUNALE		PROVINCIALE		REGIONALE		NAZIONALE		ditte	addetti	
		N	addetti	N	addetti	N	addetti	N	addetti		N	alle unità locali della prov. sede della ditta
1	Alessandria.	39	200	—	—	—	—	—	—	39	200	200
2	Asti	18	38	—	—	—	—	—	—	18	38	38
3	Cuneo	40	87	—	—	—	1	18	—	41	105	89
4	Novara	50	163	—	—	—	2	182	—	52	345	232
5	Torino	357	2.195	2	130	1	3	490	—	366	2.818	2.665
6	Vercelli	43	240	—	—	—	—	—	—	43	240	240
7	Aosta (Valle di)	6	43	—	—	—	—	—	—	6	43	43
8	Bergamo	49	397	—	—	—	—	—	—	49	397	397
9	Brescia	62	348	1	6	—	—	—	9	64	363	359
10	Como	110	471	1	5	—	—	—	9	112	485	484
11	Cremona	18	44	—	—	—	—	—	—	19	83	45
12	Mantova	45	175	—	—	—	—	—	39	45	175	175
13	Milano	541	4.003	1	100	3	150	23	1.829	568	6.082	5.162
14	Pavia	37	169	1	4	—	—	1	18	39	191	189
15	Sondrio	5	26	—	—	—	—	—	—	5	26	26
16	Varese	50	263	—	—	1	16	—	—	51	279	278
17	Bolzano	55	238	2	137	—	—	—	—	57	375	375
18	Trento	37	140	—	—	—	—	—	—	37	140	140
19	Belluno	21	99	—	—	1	56	—	—	22	155	149
20	Padova	61	332	1	5	—	—	—	—	62	337	337
21	Rovigo	8	19	—	—	—	—	—	—	8	19	19
22	Treviso	25	134	—	—	—	—	1	106	26	240	169
23	Venezia	58	305	—	—	—	—	—	—	58	305	305
24	Verona	28	155	—	—	—	—	—	—	28	155	155
25	Vicenza	26	196	—	—	—	—	—	—	26	196	196
26	Gorizia	12	40	—	—	1	13	—	—	13	53	47
27	Udine	39	148	—	—	1	3	—	—	40	151	149
28	Trieste (Territorio di)	57	449	—	—	1	26	1	46	59	521	504
29	Genova	130	1.310	—	—	1	18	—	—	131	1.328	1.313
30	Imperia	20	64	—	—	—	—	—	—	20	64	64
31	La Spezia	17	78	—	—	—	—	1	18	18	96	80
32	Savona	16	47	—	—	—	—	—	—	16	47	47
33	Bologna	112	720	—	—	—	—	5	637	117	1.357	827
34	Ferrara	18	147	—	—	—	—	—	—	18	147	147
35	Forlì	35	189	—	—	1	17	—	—	36	206	200
36	Modena	38	109	—	—	—	—	—	—	38	109	109
37	Parma	34	199	—	—	—	—	—	—	34	199	199
38	Piacenza	26	95	—	—	—	—	—	—	26	95	95
39	Ravenna	22	81	—	—	—	—	—	—	22	81	81
40	Reggio nell'Emilia	31	99	—	—	—	—	—	—	31	99	99
41	Arezzo	10	17	—	—	—	—	—	—	10	17	17
42	Firenze	100	549	—	—	1	104	3	1.442	104	2.095	1.349
43	Grosseto	3	9	—	—	—	—	—	—	3	9	9
44	Livorno	7	41	1	13	—	—	—	—	10	109	105
45	Lucca	9	50	1	19	2	55	—	—	10	69	69
46	Massa-Carrara	9	205	—	—	—	—	—	—	9	205	205
47	Pisa	12	96	—	—	1	43	—	—	13	139	132
48	Pistoia	13	32	—	—	1	2	—	—	14	34	33
49	Siena	12	45	—	—	1	38	—	—	13	83	75
50	Perugia	11	103	—	—	—	—	—	—	11	103	103
51	Terni	7	42	—	—	—	—	—	—	7	42	42
52	Ancona	21	87	—	—	—	—	2	98	23	185	145
53	Ascoli Piceno	12	43	—	—	—	—	—	—	12	43	43
54	Macerata	5	7	—	—	—	—	—	—	5	7	7
55	Pesaro e Urbino	7	33	—	—	—	—	—	—	7	33	33
56	Frosinone	6	15	—	—	—	—	—	—	6	15	15
57	Latina	5	13	—	—	—	—	—	—	5	13	13
58	Rieti	—	—	—	—	—	—	—	—	—	—	—
59	Roma	140	1.671	1	25	—	—	9	1.832	150	3.528	2.300
60	Viterbo	—	—	—	—	—	—	1	10	1	10	4
61	Campobasso	6	15	—	—	—	—	—	—	6	15	15
62	Chieti	4	162	—	—	—	—	—	—	4	162	162
63	L'Aquila	5	10	1	10	—	—	—	—	6	20	20
64	Pescara	1	8	—	—	—	—	—	—	2	15	9
65	Teramo	—	—	—	—	—	—	1	7	—	—	—
66	Avellino	11	28	—	—	—	—	—	—	11	28	28
67	Benevento	2	2	—	—	—	—	—	—	2	2	2
68	Caserta	13	29	—	—	—	—	—	—	13	29	29
69	Napoli	54	353	—	—	—	—	—	—	54	353	353
70	Salerno	10	50	—	—	—	—	—	—	10	50	50
71	Bari	30	127	1	3	—	—	—	—	31	130	130
72	Brindisi	6	25	—	—	—	—	—	—	6	25	25
73	Foggia	10	66	—	—	—	—	—	—	10	66	66
74	Lecce	10	34	—	—	—	—	—	—	10	34	34
75	Taranto	9	39	—	—	—	—	—	—	9	39	39
76	Matera	—	—	—	—	—	—	—	—	—	—	—
77	Potenza	2	2	—	—	—	—	—	—	2	2	2
78	Catanzaro	2	6	—	—	—	—	—	—	2	6	6
79	Cosenza	2	7	—	—	—	—	—	—	2	7	7
80	Reggio di Calabria	4	5	—	—	—	—	—	—	4	5	5
81	Agrigento	3	17	—	—	—	—	—	—	3	17	17
82	Caltanissetta	—	—	—	—	—	—	—	—	—	—	—
83	Catania	15	32	—	—	1	139	—	—	16	171	108
84	Enna	1	3	—	—	—	—	—	—	1	3	3
85	Messina	15	50	1	35	—	—	—	—	16	85	85
86	Palermo	17	123	—	—	—	—	—	—	17	123	123
87	Ragusa	—	—	—	—	—	—	—	—	—	—	—
88	Siracusa	—	—	—	—	—	—	—	—	—	—	—
89	Trapani	—	—	—	—	—	—	—	—	—	—	—
90	Cagliari	4	14	—	—	—	—	—	—	4	14	14
91	Nuoro	2	3	—	—	—	—	—	—	2	3	3
92	Sassari	3	16	—	—	—	—	—	—	3	16	16
	ITALIA	3.026	18.539	15	492	19	690	59	6.783	3.119	26.504	22.478

SEZIONE IV — DITTE SECONDO LA DIFFUSIONE TERRITORIALE
 Segue Tav. 34.2 — Industrie dell'installazione di impianti (Classe 4.02)

B — DITTE INDIVIDUALI

N. d'ordine	PROVINCIE	DITTE A DIFFUSIONE								TOTALE		
		COMUNALE		PROVINCIALE		REGIONALE		NAZIONALE		ditte	addetti	
		N	addetti	N	addetti	N	addetti	N	addetti		N	alle unità locali della prov. sede della ditta
1	Alessandria	30	114	—	—	—	—	—	—	30	114	114
2	Asti	18	38	—	—	—	—	—	—	18	38	38
3	Cuneo	36	70	—	—	—	—	—	—	36	70	70
4	Novara	37	100	—	—	—	—	1	34	38	134	101
5	Torino	286	1.137	1	46	1	3	1	8	289	1.194	1.192
6	Vercelli	34	151	—	—	—	—	—	—	34	151	151
7	Aosta (Valle di)	6	43	—	—	—	—	—	—	6	43	43
8	Bergamo	44	347	—	—	—	—	—	—	44	347	347
9	Brescia	50	187	—	—	—	—	1	9	51	196	192
10	Como	100	423	—	—	—	—	—	—	100	423	423
11	Cremona	14	27	—	—	—	—	1	39	15	66	28
12	Mantova	40	120	—	—	—	—	—	—	40	120	120
13	Milano	362	1.592	—	—	—	—	4	62	366	1.654	1.633
14	Pavia	28	110	1	4	—	—	—	—	29	114	114
15	Sondrio	3	9	—	—	—	—	—	—	3	9	9
16	Varese	39	158	—	—	—	—	—	—	39	158	158
17	Bolzano	52	189	1	4	—	—	—	—	53	193	193
18	Trento	32	121	—	—	—	—	—	—	32	121	121
19	Belluno	18	75	—	—	—	—	—	—	18	75	75
20	Padova	50	215	1	5	—	—	—	—	51	220	220
21	Rovigo	6	15	—	—	—	—	—	—	6	15	15
22	Treviso	19	82	—	—	—	—	1	106	20	188	117
23	Venezia	42	155	—	—	—	—	—	—	42	155	155
24	Verona	20	65	—	—	—	—	—	—	20	65	65
25	Vicenza	16	131	—	—	—	—	—	—	16	131	131
26	Gorizia	12	40	—	—	1	13	—	—	13	53	47
27	Udine	32	104	—	—	1	3	—	—	33	107	105
28	Trieste (Territorio di)	37	287	—	—	1	26	—	—	38	313	300
29	Genova	77	351	—	—	—	—	—	—	77	351	351
30	Imperia	17	48	—	—	—	—	—	—	17	48	48
31	La Spezia	10	48	—	—	—	—	1	18	11	66	50
32	Savona	11	25	—	—	—	—	—	—	11	25	25
33	Bologna	83	353	—	—	—	—	—	—	83	353	353
34	Ferrara	10	65	—	—	—	—	—	—	10	65	65
35	Forlì	27	150	—	—	1	17	—	—	28	167	161
36	Modena	33	85	—	—	—	—	—	—	33	85	85
37	Parma	25	76	—	—	—	—	—	—	25	76	76
38	Piacenza	21	44	—	—	—	—	—	—	21	44	44
39	Ravenna	17	51	—	—	—	—	—	—	17	51	51
40	Reggio nell'Emilia	26	50	—	—	—	—	—	—	26	50	50
41	Arezzo	10	17	—	—	—	—	—	—	10	17	17
42	Firenze	75	306	—	—	—	—	—	—	75	306	306
43	Grosseto	1	1	—	—	—	—	—	—	1	1	1
44	Livorno	4	9	1	13	2	55	—	—	7	77	73
45	Lucca	7	37	1	19	—	—	—	—	8	56	56
46	Massa-Carrara	6	41	—	—	—	—	—	—	6	41	41
47	Pisa	9	59	—	—	—	—	—	—	9	59	59
48	Pistoia	9	15	—	—	—	—	—	—	9	15	15
49	Siena	9	27	—	—	—	—	—	—	9	27	27
50	Perugia	7	65	—	—	—	—	—	—	7	65	65
51	Terni	5	18	—	—	—	—	—	—	5	18	18
52	Ancona	17	65	—	—	—	—	2	98	19	163	123
53	Ascoli Piceno	10	27	—	—	—	—	—	—	10	27	27
54	Macerata	4	5	—	—	—	—	—	—	4	5	5
55	Pesaro e Urbino	7	33	—	—	—	—	—	—	7	33	33
56	Frosinone	6	15	—	—	—	—	—	—	6	15	15
57	Latina	4	9	—	—	—	—	—	—	4	9	9
58	Rieti	—	—	—	—	—	—	—	—	—	—	—
59	Roma	75	735	1	25	—	—	2	32	78	792	762
60	Viterbo	—	—	—	—	—	—	—	—	—	—	—
61	Campobasso	5	13	—	—	—	—	—	—	5	13	13
62	Chieti	2	5	—	—	—	—	—	—	2	5	5
63	L'Aquila	5	10	1	10	—	—	—	—	6	20	20
64	Pescara	—	—	—	—	—	—	1	7	1	7	1
65	Teramo	—	—	—	—	—	—	—	—	—	—	—
66	Avellino	9	18	—	—	—	—	—	—	9	18	18
67	Benevento	2	2	—	—	—	—	—	—	2	2	2
68	Caserta	12	28	—	—	—	—	—	—	12	28	28
69	Napoli	38	210	—	—	—	—	—	—	38	210	210
70	Salerno	7	41	—	—	—	—	—	—	7	41	41
71	Bari	28	116	1	3	—	—	—	—	29	119	119
72	Brindisi	5	21	—	—	—	—	—	—	5	21	21
73	Foggia	10	66	—	—	—	—	—	—	10	66	66
74	Lecce	9	29	—	—	—	—	—	—	9	29	29
75	Taranto	8	32	—	—	—	—	—	—	8	32	32
76	Matera	—	—	—	—	—	—	—	—	—	—	—
77	Potenza	2	2	—	—	—	—	—	—	2	2	2
78	Catanzaro	2	6	—	—	—	—	—	—	2	6	6
79	Cosenza	2	7	—	—	—	—	—	—	2	7	7
80	Reggio di Calabria	4	5	—	—	—	—	—	—	4	5	5
81	Aggrigento	3	17	—	—	—	—	—	—	3	17	17
82	Caltanissetta	—	—	—	—	—	—	—	—	—	—	—
83	Catania	14	26	—	—	1	139	—	—	15	165	102
84	Enna	1	3	—	—	—	—	—	—	1	3	3
85	Messina	13	33	—	—	—	—	—	—	13	33	33
86	Palermo	12	87	—	—	—	—	—	—	12	87	87
87	Ragusa	—	—	—	—	—	—	—	—	—	—	—
88	Siracusa	—	—	—	—	—	—	—	—	—	—	—
89	Trapani	—	—	—	—	—	—	—	—	—	—	—
90	Cagliari	4	14	—	—	—	—	—	—	4	14	14
91	Nuoro	1	1	—	—	—	—	—	—	1	1	1
92	Sassari	2	4	—	—	—	—	—	—	2	4	4
	ITALIA	2.285	9.731	9	129	9	263	14	406	2.317	10.529	10.174

SEZIONE IV — DITTE SECONDO LA DIFFUSIONE TERRITORIALE

TAV. 35 — Produzione e distribuzione di energia elettrica e di gas - Distribuzione di acqua (Ramo 5)

A -- TOTALE DITTE

N. d'ordine	PROVINCIE	DITTE A DIFFUSIONE								TOTALE		
		COMUNALE		PROVINCIALE		REGIONALE		NAZIONALE		ditte	addetti	
		N	addetti	N	addetti	N	addetti	N	addetti		N	alle unità locali della prov. sede della ditta
1	Alessandria.	26	88	1	3	—	—	—	—	27	91	91
2	Asti.	10	64	—	—	—	—	—	—	10	64	64
3	Cuneo.	108	350	3	15	—	—	—	—	111	365	365
4	Novara.	44	249	6	183	—	—	1	1.487	51	1.919	844
5	Torino.	122	355	8	1.505	3	841	5	8.349	138	11.050	5.560
6	Vercelli.	69	342	2	18	—	—	—	—	71	360	360
7	Aosta (Valle di)	42	139	4	18	—	—	—	—	46	157	157
8	Bergamo.	45	179	4	177	—	—	—	—	49	356	356
9	Brescia.	54	151	5	586	—	—	1	1.400	60	2.137	1.664
10	Como.	87	256	2	5	1	793	1	59	91	1.113	757
11	Cremona.	7	179	—	—	1	94	—	—	8	273	254
12	Mantova.	3	105	—	—	—	—	—	—	3	105	105
13	Milano.	78	375	3	57	7	5.515	16	14.092	104	20.039	10.491
14	Pavia.	31	392	2	46	—	—	—	—	33	438	438
15	Sondrio.	28	79	5	43	—	—	—	—	33	122	122
16	Varese.	35	178	—	—	—	—	1	42	36	220	206
17	Bolzano.	154	328	10	587	—	—	—	—	164	915	915
18	Trento.	171	470	6	526	—	—	—	—	177	996	996
19	Belluno.	24	79	3	229	—	—	—	—	27	308	308
20	Padova.	9	216	—	—	1	11	1	251	11	478	327
21	Rovigo.	7	66	1	13	—	—	—	—	8	79	79
22	Treviso.	28	211	2	30	—	—	2	606	32	847	728
23	Venezia.	7	148	2	300	2	81	2	3.986	13	4.515	1.592
24	Verona.	34	430	3	143	—	—	3	524	40	1.097	987
25	Vicenza.	49	399	1	78	—	—	1	5	51	482	481
26	Gorizia.	7	128	—	—	1	168	—	—	8	296	292
27	Udine.	71	288	8	131	1	384	2	7	82	810	803
28	Trieste (Territorio di)	4	24	3	2.436	—	—	1	168	8	2.628	2.464
29	Genova.	83	194	7	1.339	3	29	7	2.978	100	4.540	2.989
30	Imperia.	24	164	3	16	—	—	—	—	27	180	180
31	La Spezia.	12	68	2	208	—	—	2	51	16	327	316
32	Savona.	33	163	—	—	1	8	—	—	34	171	169
33	Bologna.	21	639	3	594	—	—	—	—	24	1.233	1.233
34	Ferrara.	12	42	1	146	—	—	—	—	13	188	188
35	Forlì.	25	301	1	9	—	—	1	72	27	382	372
36	Modena.	18	546	—	—	—	—	—	—	18	546	546
37	Parma.	31	280	—	—	—	—	1	1.348	32	1.628	704
38	Piacenza.	23	59	2	24	—	—	—	—	25	83	83
39	Ravenna.	4	12	1	144	1	596	—	—	6	752	473
40	Reggio nell'Emilia.	17	81	—	—	—	—	—	—	17	81	81
41	Arezzo.	26	184	1	5	—	—	—	—	27	189	189
42	Firenze.	25	218	1	244	1	136	2	2.768	29	3.366	1.913
43	Grosseto.	6	26	—	—	—	—	—	—	6	26	26
44	Livorno.	4	30	—	—	—	—	—	—	4	30	30
45	Lucca.	28	86	1	2	—	—	—	—	29	88	88
46	Massa-Carrara.	6	30	—	—	—	—	—	—	6	30	30
47	Pisa.	24	164	1	26	—	—	—	—	25	190	190
48	Pistoia.	8	24	1	209	—	—	—	—	9	233	233
49	Siena.	14	55	—	—	1	32	—	—	15	87	85
50	Perugia.	37	243	1	6	—	—	—	—	38	249	249
51	Terni.	18	198	1	156	—	—	—	—	19	354	354
52	Ancona.	17	125	6	171	2	36	—	—	25	332	319
53	Ascoli Piceno.	36	214	2	49	—	—	1	4	39	267	264
54	Macerata.	40	294	2	89	—	—	—	—	42	383	383
55	Pesaro e Urbino.	29	224	2	6	—	—	—	—	31	230	230
56	Frosinone.	14	46	2	24	—	—	—	—	16	70	70
57	Latina.	9	88	—	—	—	—	—	—	9	88	88
58	Rieti.	11	23	—	—	—	—	—	—	11	23	23
59	Roma.	35	559	2	23	2	109	8	4.483	47	5.174	2.531
60	Viterbo.	37	152	2	28	—	—	—	—	39	180	180
61	Campobasso.	69	182	5	26	—	—	1	58	75	266	237
62	Chieti.	40	111	11	68	—	—	—	—	51	179	179
63	L'Aquila.	24	66	1	4	—	—	—	—	25	70	70
64	Pescara.	10	41	—	—	1	19	—	—	11	60	43
65	Teramo.	11	44	1	36	—	—	—	—	12	80	80
66	Avellino.	22	94	2	10	—	—	1	12	25	116	115
67	Benevento.	16	48	4	28	2	6	—	—	22	82	79
68	Caserta.	17	74	—	—	—	—	—	—	17	74	74
69	Napoli.	44	6.823	2	794	2	27	5	5.047	53	12.691	10.330
70	Salerno.	56	213	5	40	1	24	—	—	62	277	273
71	Bari.	3	31	1	4	1	90	2	2.657	7	2.782	1.510
72	Brindisi.	—	—	—	—	—	—	—	—	—	—	—
73	Foggia.	17	122	—	—	—	—	—	—	17	122	122
74	Lecce.	2	11	—	—	—	—	—	—	2	11	11
75	Taranto.	3	10	—	—	—	—	—	—	3	10	10
76	Matera.	2	5	1	7	—	—	—	—	3	12	12
77	Potenza.	37	132	4	41	—	—	1	462	42	635	440
78	Catanzaro.	31	128	6	54	1	843	—	—	38	1.025	581
79	Cosenza.	63	194	15	117	3	48	—	—	81	359	338
80	Reggio di Calabria.	24	128	1	8	—	—	—	—	25	136	136
81	Agrigento.	13	211	—	—	—	—	—	—	13	211	211
82	Caltanissetta.	6	61	1	19	—	—	—	—	7	80	80
83	Catania.	47	408	2	36	1	15	—	—	50	459	448
84	Enna.	6	114	—	—	—	—	—	—	6	114	114
85	Messina.	30	307	1	7	—	—	1	2	32	316	315
86	Palermo.	53	765	4	115	1	305	1	2.606	59	3.791	1.818
87	Ragusa.	6	36	1	5	—	—	—	—	7	41	41
88	Siracusa.	14	222	1	7	—	—	—	—	15	229	229
89	Trapani.	15	297	—	—	—	—	—	—	15	297	297
90	Cagliari.	36	176	5	62	2	128	1	844	44	1.210	995
91	Nuoro.	22	71	3	17	—	—	—	—	25	88	88
92	Sassari.	66	359	4	32	—	—	—	—	70	391	391
	ITALIA	2.886	23.284	210	12.184	43	10.338	72	54.368	3.211	100.174	66.282

SEZIONE IV — DITTE SECONDO LA DIFFUSIONE TERRITORIALE

Segue Tav. 35 — Produzione e distribuzione di energia elettrica e di gas - Distribuzione di acqua (Ramo 5)

B — DITTE INDIVIDUALI

N. d'ordine	PROVINCIE	DITTE A DIFFUSIONE								TOTALE		
		COMUNALE		PROVINCIALE		REGIONALE		NAZIONALE		ditte	addetti	
		N	addetti	N	addetti	N	addetti	N	addetti		N	alle unità locali della prov. sede della ditta
1	Alessandria.	7	9	1	3					8	12	12
2	Asti.	2	6							2	6	6
3	Cuneo.	41	71	1	3					42	74	74
4	Novara.	11	15							11	15	15
5	Torino.	34	59	3	28					37	87	87
6	Vercelli.	21	37							21	37	37
7	Aosta (Valle di).	14	30	2	3					16	33	33
8	Bergamo.	10	27	1	15					11	42	42
9	Brescia.	7	23							7	23	23
10	Como.	8	11							8	11	11
11	Cremona.	1	1							1	1	1
12	Mantova.	1	1							1	1	1
13	Milano.	14	43							14	43	43
14	Pavia.	9	11							9	11	11
15	Sondrio.	2	9							2	9	9
16	Varese.	5	9							5	9	9
17	Bolzano.	60	81							60	81	81
18	Trento.	6	7							6	7	7
19	Belluno.	7	13							7	13	13
20	Padova.	4	8							4	8	8
21	Rovigo.	4	12							4	12	12
22	Treviso.	9	13							9	13	13
23	Venezia.	2	3							2	3	3
24	Verona.	6	12							6	12	12
25	Vicenza.	6	20							6	20	20
26	Gorizia.	1	2							1	2	2
27	Udine.	22	64	2	7					24	71	71
28	Trieste (Territorio di)	1	1							1	1	1
29	Genova.	34	61	1	4					35	65	65
30	Imperia.	12	18							12	18	18
31	La Spezia.	4	4							4	4	4
32	Savona.	10	39							10	39	39
33	Bologna.	7	14							7	14	14
34	Ferrara.	4	8							4	8	8
35	Forlì.	2	4							2	4	4
36	Modena.	5	8							5	8	8
37	Parma.	9	18							9	18	18
38	Piacenza.	7	9							7	9	9
39	Ravenna.	2	3							2	3	3
40	Reggio nell'Emilia.	3	3							3	3	3
41	Arezzo.	9	10							9	10	10
42	Firenze.	12	13							12	13	13
43	Grosseto.	2	2							2	2	2
44	Livorno.											
45	Lucca.	9	12	1	2					10	14	14
46	Massa-Carrara.											
47	Pisa.	6	7							6	7	7
48	Pistoia.	2	4							2	4	4
49	Siena.	2	2							2	2	2
50	Perugia.	6	11							6	11	11
51	Terni.	2	2							2	2	2
52	Ancona.	3	6							3	6	6
53	Ascoli Piceno.	11	13							12	17	14
54	Macerata.	15	28					1	4	15	28	28
55	Pesaro e Urbino.	5	8	1	2					6	10	10
56	Frosinone.	1	5							1	5	5
57	Latina.											
58	Rieti.	5	8							5	8	8
59	Roma.	4	19							4	19	19
60	Viterbo.	11	14	1	24					12	38	38
61	Campobasso.	35	70							35	70	70
62	Chieti.	13	28	3	15					16	43	43
63	L'Aquila.	5	9							5	9	9
64	Pescara.	2	3			1	19			3	22	5
65	Teramo.	2	3							2	3	3
66	Avellino.	10	35					1	12	11	47	46
67	Benevento.	5	9							5	17	15
68	Caserta.	8	10	2	5	1	3			8	10	10
69	Napoli.	23	82							23	82	82
70	Salerno.	16	41	1	8	1	24			18	73	69
71	Bari.	1	2	1	4					2	6	6
72	Brindisi.											
73	Foggia.	4	32							4	32	32
74	Lecce.	1	4							1	4	4
75	Taranto.	2	6							2	6	6
76	Matera.											
77	Potenza.	2	2							2	2	2
78	Catanzaro.	13	54	1	10					14	64	64
79	Cosenza.	11	23	2	10					13	33	33
80	Reggio di Calabria.	13	44							13	44	44
81	Agrigento.	1	3							1	3	3
82	Caltanissetta.	1	3							1	3	3
83	Catania.	11	43							11	43	43
84	Enna.	1	17							1	17	17
85	Messina.	2	4							2	4	4
86	Palermo.	21	71							21	71	71
87	Ragusa.	2	11	1	5					3	16	16
88	Siracusa.											
89	Trapani.	2	7							2	7	7
90	Cagliari.	4	19	2	4					6	23	23
91	Nuoro.	3	4	1	2					4	6	6
92	Sassari.	16	56							16	56	56
	ITALIA	749	1.646	28	154	3	46	2	16	782	1.862	1.835

SEZIONE IV — DITTE SECONDO LA DIFFUSIONE TERRITORIALE
 Tav. 35.1 — Produzione e distribuzione di energia elettrica e di gas (Classe 5.01)
 A — TOTALE DITTE

N. d'ordine	PROVINCIE	DITTE A DIFFUSIONE								TOTALE		
		COMUNALE		PROVINCIALE		REGIONALE		NAZIONALE		ditte	addetti	
		N	addetti	N	addetti	N	addetti	N	addetti		N	alle unità locali della prov. sede della ditta
1	Alessandria	10	54	1	3	—	—	—	—	11	57	57
2	Asti	—	—	—	—	—	—	—	—	—	—	—
3	Cuneo	53	247	3	15	—	—	—	—	86	262	262
4	Novara	17	77	5	176	—	—	1	1.487	23	1.740	665
5	Torino	81	248	5	1.343	2	757	3	8.076	91	10.424	5.089
6	Vercelli	37	208	2	18	—	—	—	—	39	226	226
7	Aosta (Valle di)	35	116	3	17	—	—	—	—	38	133	133
8	Bergamo	18	39	4	177	—	—	—	—	22	216	216
9	Brescia	16	63	4	580	—	—	1	1.400	21	2.043	1.570
10	Como	16	76	1	2	1	793	1	59	19	930	574
11	Cremona	4	150	—	—	—	—	—	—	4	150	150
12	Mantova	1	93	—	—	—	—	—	—	1	93	93
13	Milano	22	158	1	2	6	5.495	14	14.063	43	19.718	10.196
14	Pavia	13	284	1	18	—	—	—	—	14	302	302
15	Sondrio	25	61	5	43	—	—	—	—	30	104	104
16	Varese	11	104	—	—	—	—	1	42	12	146	132
17	Bolzano	116	239	9	406	—	—	—	—	125	645	645
18	Trento	121	368	5	525	—	—	—	—	126	893	893
19	Belluno	15	61	3	229	—	—	—	—	18	290	290
20	Padova	7	212	—	—	1	—	1	251	9	474	323
21	Rovigo	2	11	—	—	—	—	—	—	2	11	11
22	Treviso	12	43	2	30	—	—	1	602	15	675	558
23	Venezia	4	132	—	—	1	73	2	3.986	7	4.191	1.269
24	Verona	12	370	3	143	—	—	3	524	18	1.037	927
25	Vicenza	17	265	1	78	—	—	1	5	19	348	347
26	Gorizia	4	112	—	—	1	168	—	—	5	280	276
27	Udine	46	205	8	131	1	384	2	7	57	727	720
28	Trieste (Territorio di)	1	1	3	2.436	—	—	1	168	5	2.605	2.441
29	Genova	38	76	5	1.266	1	12	4	2.827	48	4.181	2.656
30	Imperia	11	45	2	8	—	—	—	—	13	53	53
31	La Spezia	3	3	1	191	—	—	—	—	4	194	194
32	Savona	10	57	—	—	1	8	—	—	11	65	63
33	Bologna	14	618	2	436	—	—	—	—	16	1.054	1.054
34	Ferrara	2	4	—	—	—	—	—	—	2	4	4
35	Forlì	5	109	—	—	—	—	1	72	6	181	171
36	Modena	9	502	—	—	—	—	—	—	9	502	502
37	Parma	17	232	—	—	—	—	1	1.348	18	1.580	656
38	Piacenza	10	12	1	16	—	—	—	—	11	28	28
39	Ravenna	3	8	—	—	1	596	—	—	4	604	325
40	Reggio nell'Emilia	7	11	—	—	—	—	—	—	7	11	11
41	Arezzo	9	10	1	5	—	—	—	—	10	15	15
42	Firenze	18	54	—	—	1	136	2	2.768	21	2.958	1.505
43	Grosseto	2	2	—	—	—	—	—	—	2	2	2
44	Livorno	—	—	—	—	—	—	—	—	—	—	—
45	Lucca	20	34	1	2	—	—	—	—	21	36	36
46	Massa-Carrara	3	10	—	—	—	—	—	—	3	10	10
47	Pisa	7	65	—	—	—	—	—	—	7	65	65
48	Pistoia	3	3	1	209	—	—	—	—	4	212	212
49	Siena	2	2	—	—	—	—	—	—	2	2	2
50	Perugia	13	62	—	—	—	—	—	—	13	62	62
51	Terni	8	164	—	—	—	—	—	—	8	164	164
52	Ancona	5	87	3	18	2	36	—	—	10	141	128
53	Ascoli Piceno	20	50	1	6	—	—	1	4	22	60	57
54	Macerata	24	124	2	89	—	—	—	—	26	213	213
55	Pesaro e Urbino	6	65	1	2	—	—	—	—	7	67	67
56	Frosinone	5	17	2	24	—	—	—	—	7	41	41
57	Latina	2	10	—	—	—	—	—	—	2	10	10
58	Rieti	6	10	—	—	—	—	—	—	6	10	10
59	Roma	11	106	1	15	2	109	8	4.483	22	4.713	2.070
60	Viterbo	12	19	1	24	—	—	—	—	13	43	43
61	Campobasso	57	135	4	21	—	—	1	58	62	214	185
62	Chieti	31	94	11	68	—	—	—	—	42	162	162
63	L'Aquila	14	29	1	4	—	—	—	—	15	33	33
64	Pescara	4	25	—	—	1	19	—	—	5	44	27
65	Teramo	4	20	—	—	—	—	—	—	4	20	20
66	Avellino	15	60	2	10	—	—	1	12	18	82	81
67	Benevento	9	33	4	28	2	6	—	—	15	67	64
68	Caserta	10	44	—	—	—	—	—	—	10	44	44
69	Napoli	12	88	2	794	1	3	5	5.047	20	5.932	3.588
70	Salerno	32	136	4	34	1	24	—	—	37	194	190
71	Bari	3	31	1	4	—	—	1	1.269	6	1.394	744
72	Brindisi	—	—	—	—	—	—	—	—	—	—	—
73	Foggia	12	102	—	—	—	—	—	—	12	102	102
74	Lecce	1	7	—	—	—	—	—	—	1	7	7
75	Taranto	2	6	—	—	—	—	—	—	2	6	6
76	Matera	—	—	1	7	—	—	—	—	1	7	7
77	Potenza	3	14	4	41	—	—	1	462	8	517	322
78	Catanzaro	18	73	6	54	1	843	—	—	25	970	526
79	Cosenza	30	94	13	110	3	48	—	—	46	252	231
80	Reggio di Calabria	14	68	—	—	—	—	—	—	14	68	68
81	Agrigento	4	41	—	—	—	—	—	—	4	41	41
82	Caltanissetta	3	45	1	19	—	—	—	—	4	64	64
83	Catania	19	221	2	36	1	15	—	—	22	272	261
84	Enna	2	21	—	—	—	—	—	—	2	21	21
85	Messina	8	50	—	—	—	—	1	2	9	52	51
86	Palermo	21	436	4	115	—	—	1	2.606	26	3.157	1.386
87	Ragusa	2	11	1	5	—	—	—	—	3	16	16
88	Siracusa	7	128	1	7	—	—	—	—	8	135	135
89	Trapani	7	104	—	—	—	—	—	—	7	104	104
90	Cagliari	16	120	4	54	1	117	1	844	22	1.135	922
91	Nuoro	16	34	3	17	—	—	—	—	19	51	51
92	Sassari	35	155	4	32	—	—	—	—	39	187	187
	ITALIA	1.462	8.993	167	10.143	33	9.743	61	52.472	1.723	81.351	48.544

SEZIONE IV — DITTE SECONDO LA DIFFUSIONE TERRITORIALE

Segue Tav. 35.1 — Produzione e distribuzione di energia elettrica e di gas (Classe 5.01)

B — DITTE INDIVIDUALI

N. d'ordine	PROVINCIE	DITTE A DIFFUSIONE								TOTALE		
		COMUNALE		PROVINCIALE		REGIONALE		NAZIONALE		ditte	addetti	
		N	addetti	N	addetti	N	addetti	N	addetti		N	alle unità locali della prov. sede della ditta
1	Alessandria.	4	5	1	3					5	8	8
2	Asti											
3	Cuneo	37	67	1	3					38	70	70
4	Novara	6	7							6	7	7
5	Torino	26	48	2	9					28	57	57
6	Vercelli	19	33							19	33	33
7	Aosta (Valle di)	13	29	1	2					14	31	31
8	Bergamo	10	27	1	15					11	42	42
9	Brescia	4	14							4	14	14
10	Como	4	5							4	5	5
11	Cremona	1	1							1	1	1
12	Mantova											
13	Milano	10	37							10	37	37
14	Pavia	5	5							5	5	5
15	Sondrio	2	9							2	9	9
16	Varese	2	6							2	6	6
17	Bolzano	60	81							60	81	81
18	Trento	6	7							6	7	7
19	Belluno	7	13							7	13	13
20	Padova	4	8							4	8	8
21	Rovigo	1	6							1	6	6
22	Treviso	9	13							9	13	13
23	Venezia	2	3							2	3	3
24	Verona	5	11							5	11	11
25	Vicenza	5	17							5	17	17
26	Gorizia											
27	Udine	19	49	2	7					21	56	56
28	Trieste (Territorio di)	1	1							1	1	1
29	Genova	23	42	1	4					24	46	46
30	Imperia	8	11							8	11	11
31	La Spezia	3	3							3	3	3
32	Savona	5	34							5	34	34
33	Bologna	6	11							6	11	11
34	Ferrara											
35	Forlì	1	2							1	2	2
36	Modena	5	8							5	8	8
37	Parma	9	18							9	18	18
38	Piacenza	5	7							5	7	7
39	Ravenna	2	3							2	3	3
40	Reggio nell'Emilia	3	3							3	3	3
41	Arezzo	8	8							8	8	8
42	Firenze	12	13							12	13	13
43	Grosseto	2	2							2	2	2
44	Livorno											
45	Lucca	8	11	1	2					9	13	13
46	Massa-Carrara											
47	Pisa	3	3							3	3	3
48	Pistoia	1	1							1	1	1
49	Siena	2	2							2	2	2
50	Perugia	5	9							5	9	9
51	Terni	2	2							2	2	2
52	Ancona	2	4							2	4	4
53	Ascoli Piceno	11	13					1	4	12	17	14
54	Macerata	14	26							14	26	26
55	Pesaro e Urbino	4	6	1	2					5	8	8
56	Frosinone	1	5							1	5	5
57	Latina											
58	Rieti	5	8							5	8	8
59	Roma	2	5							2	5	5
60	Viterbo	11	14	1	24					12	38	38
61	Campobasso	32	66							32	66	66
62	Chieti	12	27	3	15					15	42	42
63	L'Aquila	5	9							5	9	9
64	Pescara	2	3			1	19			3	22	5
65	Teramo	1	2							1	2	2
66	Avellino	10	35					1	12	11	47	46
67	Benevento	4	7	2	5	1	3			7	15	13
68	Caserta	7	7							6	7	7
69	Napoli	8	40							8	40	40
70	Salerno	15	37	1	8	1	24			17	69	65
71	Bari	1	2	1	4					2	6	6
72	Brindisi											
73	Foggia	4	32							4	32	32
74	Lecce											
75	Taranto	2	6							2	6	6
76	Matera											
77	Potenza	1	1							1	1	1
78	Catanzaro	13	54	1	10					14	64	64
79	Cosenza	10	22	2	10					12	32	32
80	Reggio di Calabria	11	39							11	39	39
81	Agrigento	1	3							1	3	3
82	Caltanissetta	1	3							1	3	3
83	Catania	5	25							5	25	25
84	Enna	1	17							1	17	17
85	Messina	1	2							1	2	2
86	Palermo	7	42							7	42	42
87	Ragusa	2	11	1	5					3	16	16
88	Siracusa											
89	Trapani	1	6							1	6	6
90	Cagliari	3	17	2	4					5	21	21
91	Nuoro	3	4	1	2					4	6	6
92	Sassari	16	56							16	56	56
	ITALIA	603	1.351	26	134	3	46	2	16	634	1.547	1.520

SEZIONE IV — DITTE SECONDO LA DIFFUSIONE TERRITORIALE

TAV. 35.2 — Distribuzione di acqua (Classe 5.02)

A — TOTALE DITTE

N. d'ordine	PROVINCIE	DITTE A DIFFUSIONE								TOTALE		
		COMUNALE		PROVINCIALE		REGIONALE		NAZIONALE		ditte	addetti	
		N	addetti	N	addetti	N	addetti	N	addetti		N	alle unità locali della prov. sede della ditta
1	Alessandria	16	34	—	—	—	—	—	—	16	34	34
2	Asti	10	64	—	—	—	—	—	—	10	64	64
3	Cuneo	25	103	—	—	—	—	—	—	25	103	103
4	Novara	27	172	1	7	—	—	—	—	28	179	179
5	Torino	41	107	3	162	1	84	2	273	47	626	471
6	Vercelli	32	134	—	—	—	—	—	—	32	134	134
7	Aosta (Valle di)	7	23	1	1	—	—	—	—	8	24	24
8	Bergamo	27	140	—	—	—	—	—	—	27	140	140
9	Brescia	38	88	1	6	—	—	—	—	39	94	94
10	Como	71	180	1	3	—	—	—	—	72	183	183
11	Cremona	3	29	—	—	1	94	—	—	4	123	104
12	Mantova	2	12	—	—	—	—	—	—	2	12	12
13	Milano	56	217	2	55	1	20	2	29	61	321	295
14	Pavia	18	108	1	28	—	—	—	—	19	136	136
15	Sondrio	3	18	—	—	—	—	—	—	3	18	18
16	Varese	24	74	—	—	—	—	—	—	24	74	74
17	Bolzano	38	89	1	181	—	—	—	—	39	270	270
18	Trento	50	102	1	1	—	—	—	—	51	103	103
19	Belluno	9	18	—	—	—	—	—	—	9	18	18
20	Padova	2	4	—	—	—	—	—	—	2	4	4
21	Rovigo	5	55	1	13	—	—	—	—	6	68	68
22	Treviso	16	168	—	—	—	—	1	4	17	172	170
23	Venezia	3	16	2	300	1	8	—	—	6	324	323
24	Verona	22	60	—	—	—	—	—	—	22	60	60
25	Vicenza	32	134	—	—	—	—	—	—	32	134	134
26	Gorizia	3	16	—	—	—	—	—	—	3	16	16
27	Udine	25	83	—	—	—	—	—	—	25	83	83
28	Trieste. (Territorio di)	3	23	—	—	—	—	—	—	3	23	23
29	Genova	45	118	2	73	2	17	3	151	52	359	333
30	Imperia	13	119	1	8	—	—	—	—	14	127	127
31	La Spezia	9	65	1	17	—	—	2	51	12	133	122
32	Savona	23	106	—	—	—	—	—	—	23	106	106
33	Bologna	7	21	1	158	—	—	—	—	8	179	179
34	Ferrara	10	38	1	146	—	—	—	—	11	184	184
35	Forlì	20	192	1	9	—	—	—	—	21	201	201
36	Modena	9	44	—	—	—	—	—	—	9	44	44
37	Parma	14	48	—	—	—	—	—	—	14	48	48
38	Piacenza	13	47	1	8	—	—	—	—	14	55	55
39	Ravenna	1	4	1	144	—	—	—	—	2	148	148
40	Reggio nell'Emilia	10	70	—	—	—	—	—	—	10	70	70
41	Arezzo	17	174	—	—	—	—	—	—	17	174	174
42	Firenze	7	164	1	244	—	—	—	—	8	408	408
43	Grosseto	4	24	—	—	—	—	—	—	4	24	24
44	Livorno	4	30	—	—	—	—	—	—	4	30	30
45	Lucca	8	52	—	—	—	—	—	—	8	52	52
46	Massa-Carrara	3	20	—	—	—	—	—	—	3	20	20
47	Pisa	17	99	1	26	—	—	—	—	18	125	125
48	Pistoia	5	21	—	—	—	—	—	—	5	21	21
49	Siena	12	53	—	—	1	32	—	—	13	85	83
50	Perugia	24	181	1	6	—	—	—	—	25	187	187
51	Terni	10	34	1	156	—	—	—	—	11	190	190
52	Ancona	12	38	3	153	—	—	—	—	15	191	191
53	Ascoli Piceno	16	164	1	43	—	—	—	—	17	207	207
54	Macerata	16	170	—	—	—	—	—	—	16	170	170
55	Pesaro e Urbino	23	159	1	4	—	—	—	—	24	163	163
56	Frosinone	9	29	—	—	—	—	—	—	9	29	29
57	Latina	7	78	—	—	—	—	—	—	7	78	78
58	Rieti	5	13	—	—	—	—	—	—	5	13	13
59	Roma	24	453	1	8	—	—	—	—	25	461	461
60	Viterbo	25	133	1	4	—	—	—	—	26	137	137
61	Campobasso	12	47	1	5	—	—	—	—	13	52	52
62	Chieti	9	17	—	—	—	—	—	—	9	17	17
63	L'Aquila	10	37	—	—	—	—	—	—	10	37	37
64	Pescara	6	16	—	—	—	—	—	—	6	16	16
65	Teramo	7	24	1	36	—	—	—	—	8	60	60
66	Avellino	7	34	—	—	—	—	—	—	7	34	34
67	Benevento	7	15	—	—	—	—	—	—	7	15	15
68	Caserta	7	30	—	—	—	—	—	—	7	30	30
69	Napoli	32	6.735	—	—	1	24	—	—	33	6.742	6.742
70	Salerno	24	77	1	6	—	—	—	—	25	83	83
71	Bari	—	—	—	—	—	—	1	1.388	1	1.388	766
72	Brindisi	—	—	—	—	—	—	—	—	—	—	—
73	Foggia	5	20	—	—	—	—	—	—	5	20	20
74	Lecce	1	4	—	—	—	—	—	—	1	4	4
75	Taranto	1	4	—	—	—	—	—	—	1	4	4
76	Matera	2	5	—	—	—	—	—	—	2	5	5
77	Potenza	34	118	—	—	—	—	—	—	34	118	118
78	Catanzaro	13	55	—	—	—	—	—	—	13	55	55
79	Cosenza	33	100	2	7	—	—	—	—	35	107	107
80	Reggio di Calabria	10	60	1	8	—	—	—	—	11	68	68
81	Agrigento	9	170	—	—	—	—	—	—	9	170	170
82	Caltanissetta	3	16	—	—	—	—	—	—	3	16	16
83	Catania	28	187	—	—	—	—	—	—	28	187	187
84	Enna	4	93	—	—	—	—	—	—	4	93	93
85	Messina	22	257	1	7	—	—	—	—	23	264	264
86	Palermo	32	329	—	—	1	305	—	—	33	634	432
87	Ragusa	4	25	—	—	—	—	—	—	4	25	25
88	Siracusa	7	94	—	—	—	—	—	—	7	94	94
89	Trapani	8	193	—	—	—	—	—	—	8	193	193
90	Cagliari	20	56	1	8	1	11	—	—	22	75	73
91	Nuoro	6	37	—	—	—	—	—	—	6	37	37
92	Sassari	31	204	—	—	—	—	—	—	31	204	204
	ITALIA	1.424	14.291	43	2.041	10	595	11	1.896	1.488	18.823	17.738

SEZIONE IV — DITTE SECONDO LA DIFFUSIONE TERRITORIALE

Segue Tav. 35.2 — Distribuzione di acqua (Classe 5.02)

B — DITTE INDIVIDUALI

N. d'ordine	PROVINCIE	DITTE A DIFFUSIONE								TOTALE		
		COMUNALE		PROVINCIALE		REGIONALE		NAZIONALE		ditte	addetti	
		N	addetti	N	addetti	N	addetti	N	addetti		N	alle unità locali della prov. sede della ditta
1	Alessandria	3	4	—	—	—	—	—	—	3	4	4
2	Asti	2	6	—	—	—	—	—	—	2	6	6
3	Cuneo	4	4	—	—	—	—	—	—	4	4	4
4	Novara	5	8	—	—	—	—	—	—	5	8	8
5	Torino	11	11	1	19	—	—	—	—	9	30	30
6	Vercelli	2	4	—	—	—	—	—	—	2	4	4
7	Aosta (Valle di)	1	1	1	1	—	—	—	—	2	2	2
8	Bergamo	—	—	—	—	—	—	—	—	—	—	—
9	Brescia	3	9	—	—	—	—	—	—	3	9	9
10	Como	4	6	—	—	—	—	—	—	4	6	6
11	Cremona	—	—	—	—	—	—	—	—	—	—	—
12	Mantova	1	1	—	—	—	—	—	—	1	1	1
13	Milano	4	6	—	—	—	—	—	—	4	6	6
14	Pavia	4	6	—	—	—	—	—	—	4	6	6
15	Sondrio	—	—	—	—	—	—	—	—	—	—	—
16	Varese	3	3	—	—	—	—	—	—	3	3	3
17	Bolzano	—	—	—	—	—	—	—	—	—	—	—
18	Trento	—	—	—	—	—	—	—	—	—	—	—
19	Belluno	—	—	—	—	—	—	—	—	—	—	—
20	Padova	—	—	—	—	—	—	—	—	—	—	—
21	Rovigo	3	6	—	—	—	—	—	—	3	6	6
22	Treviso	—	—	—	—	—	—	—	—	—	—	—
23	Venezia	—	—	—	—	—	—	—	—	—	—	—
24	Verona	1	1	—	—	—	—	—	—	1	1	1
25	Vicenza	1	3	—	—	—	—	—	—	1	3	3
26	Gorizia	1	2	—	—	—	—	—	—	1	2	2
27	Udine	3	15	—	—	—	—	—	—	3	15	15
28	Trieste (Territorio di)	—	—	—	—	—	—	—	—	—	—	—
29	Genova	11	19	—	—	—	—	—	—	11	19	19
30	Imperia	4	7	—	—	—	—	—	—	4	7	7
31	La Spezia	1	1	—	—	—	—	—	—	1	1	1
32	Savona	5	5	—	—	—	—	—	—	5	5	5
33	Bologna	1	3	—	—	—	—	—	—	1	3	3
34	Ferrara	4	8	—	—	—	—	—	—	4	8	8
35	Forlì	1	2	—	—	—	—	—	—	1	2	2
36	Modena	—	—	—	—	—	—	—	—	—	—	—
37	Parma	—	—	—	—	—	—	—	—	—	—	—
38	Piacenza	2	2	—	—	—	—	—	—	2	2	2
39	Ravenna	—	—	—	—	—	—	—	—	—	—	—
40	Reggio nell'Emilia	—	—	—	—	—	—	—	—	—	—	—
41	Arezzo	1	2	—	—	—	—	—	—	1	2	2
42	Firenze	—	—	—	—	—	—	—	—	—	—	—
43	Grosseto	—	—	—	—	—	—	—	—	—	—	—
44	Livorno	—	—	—	—	—	—	—	—	—	—	—
45	Lucca	1	1	—	—	—	—	—	—	1	1	1
46	Massa-Carrara	—	—	—	—	—	—	—	—	—	—	—
47	Pisa	3	4	—	—	—	—	—	—	3	4	4
48	Pistoia	1	3	—	—	—	—	—	—	1	3	3
49	Siena	—	—	—	—	—	—	—	—	—	—	—
50	Perugia	1	2	—	—	—	—	—	—	1	2	2
51	Terni	—	—	—	—	—	—	—	—	—	—	—
52	Ancona	1	2	—	—	—	—	—	—	1	2	2
53	Ascoli Piceno	—	—	—	—	—	—	—	—	—	—	—
54	Macerata	1	2	—	—	—	—	—	—	1	2	2
55	Pesaro e Urbino	1	2	—	—	—	—	—	—	1	2	2
56	Frosinone	—	—	—	—	—	—	—	—	—	—	—
57	Latina	—	—	—	—	—	—	—	—	—	—	—
58	Rieti	—	—	—	—	—	—	—	—	—	—	—
59	Roma	2	14	—	—	—	—	—	—	2	14	14
60	Viterbo	—	—	—	—	—	—	—	—	—	—	—
61	Campobasso	3	4	—	—	—	—	—	—	3	4	4
62	Chieti	1	1	—	—	—	—	—	—	1	1	1
63	L'Aquila	—	—	—	—	—	—	—	—	—	—	—
64	Pescara	—	—	—	—	—	—	—	—	—	—	—
65	Teramo	1	1	—	—	—	—	—	—	1	1	1
66	Avellino	—	—	—	—	—	—	—	—	—	—	—
67	Benevento	1	2	—	—	—	—	—	—	1	2	2
68	Caserta	2	3	—	—	—	—	—	—	2	3	3
69	Napoli	15	42	—	—	—	—	—	—	15	42	42
70	Salerno	1	4	—	—	—	—	—	—	1	4	4
71	Bari	—	—	—	—	—	—	—	—	—	—	—
72	Brindisi	—	—	—	—	—	—	—	—	—	—	—
73	Foggia	—	—	—	—	—	—	—	—	—	—	—
74	Lecce	1	4	—	—	—	—	—	—	1	4	4
75	Taranto	—	—	—	—	—	—	—	—	—	—	—
76	Matera	—	—	—	—	—	—	—	—	—	—	—
77	Potenza	1	1	—	—	—	—	—	—	1	1	1
78	Catanzaro	—	—	—	—	—	—	—	—	—	—	—
79	Cosenza	1	1	—	—	—	—	—	—	1	1	1
80	Reggio di Calabria	2	5	—	—	—	—	—	—	2	5	5
81	Agrigento	—	—	—	—	—	—	—	—	—	—	—
82	Caltanissetta	—	—	—	—	—	—	—	—	—	—	—
83	Catania	6	18	—	—	—	—	—	—	6	18	18
84	Enna	—	—	—	—	—	—	—	—	—	—	—
85	Messina	1	2	—	—	—	—	—	—	1	2	2
86	Palermo	14	29	—	—	—	—	—	—	14	29	29
87	Ragusa	—	—	—	—	—	—	—	—	—	—	—
88	Siracusa	—	—	—	—	—	—	—	—	—	—	—
89	Trapani	1	1	—	—	—	—	—	—	1	1	1
90	Cagliari	1	2	—	—	—	—	—	—	1	2	2
91	Nuoro	—	—	—	—	—	—	—	—	—	—	—
92	Sassari	—	—	—	—	—	—	—	—	—	—	—
	ITALIA	146	295	2	20					148	315	315

SEZIONE IV — DITTE SECONDO LA DIFFUSIONE TERRITORIALE

TAV. 36 — Trasporti e comunicazioni (Ramo 6)

A — TOTALE DITTE

N. d'ordine	PROVINCIE	DITTE A DIFFUSIONE								TOTALE		
		COMUNALE		PROVINCIALE		REGIONALE		NAZIONALE		ditte	addetti	
		N	addetti	N	addetti	N	addetti	N	addetti		N	alle unità locali della prov. sede della ditta
1	Alessandria	812	1.895	1	9	3	58	2	155	818	2.117	2.093
2	Asti	319	590	—	—	1	29	1	28	321	647	624
3	Cuneo	907	1.678	10	158	4	30	—	—	921	1.866	1.857
4	Novara	582	1.331	7	161	—	—	3	47	592	1.539	1.535
5	Torino	1.665	9.034	16	910	2	95	19	9.429	1.702	19.468	12.278
6	Vercelli	496	1.039	2	250	2	135	3	640	503	2.064	1.509
7	Aosta (Valle di)	112	267	2	17	—	—	2	17	117	312	288
8	Bergamo	684	1.775	7	463	9	238	—	—	700	2.476	2.346
9	Brescia	963	2.106	4	226	5	270	4	104	976	2.706	2.606
10	Como	668	1.463	6	697	5	108	4	84	683	2.352	2.284
11	Cremona	529	878	1	15	3	140	1	37	534	1.070	1.060
12	Mantova	742	1.469	1	7	1	129	3	170	747	1.775	1.704
13	Milano	2.215	9.395	8	71	17	12.494	66	13.037	2.306	34.997	13.908
14	Pavia	839	1.738	4	41	2	35	1	36	846	1.850	1.834
15	Sondrio	179	362	4	225	2	30	—	—	185	617	612
16	Varese	516	1.195	7	278	4	77	2	52	529	1.602	1.562
17	Bolzano	540	1.261	7	188	—	—	1	7	548	1.456	1.455
18	Trento	714	1.481	—	—	3	152	1	83	718	1.716	1.593
19	Belluno	352	650	3	115	—	—	3	208	358	973	942
20	Padova	744	1.726	3	97	1	7	8	2.730	756	4.560	3.015
21	Rovigo	499	1.013	2	25	—	—	3	39	504	1.077	1.048
22	Treviso	628	1.454	2	31	—	—	4	161	634	1.646	1.589
23	Venezia	612	3.973	2	61	2	59	6	4.828	622	8.921	6.337
24	Verona	812	2.050	2	21	—	—	1	82	822	2.153	2.100
25	Vicenza	726	1.408	5	389	—	—	2	26	733	1.823	1.817
26	Gorizia	106	333	—	—	1	7	2	249	109	589	553
27	Udine	724	1.777	9	248	—	—	—	—	733	2.025	2.025
28	Trieste (Territorio di)	597	4.852	1	39	2	16	18	4.358	618	9.265	6.183
29	Genova	2.143	18.304	7	4.570	2	271	41	7.849	2.193	30.994	28.662
30	Imperia	305	918	3	28	1	16	2	42	311	1.004	987
31	La Spezia	263	1.115	2	53	—	—	1	17	266	1.185	1.183
32	Savona	460	2.466	3	552	—	—	1	17	464	3.035	3.019
33	Bologna	1.858	5.204	3	117	1	79	9	875	1.871	6.275	5.654
34	Ferrara	1.080	1.982	—	—	4	43	2	185	1.086	2.210	2.116
35	Forlì	1.373	2.391	1	3	1	35	3	185	1.378	2.614	2.509
36	Modena	914	1.899	6	509	4	83	7	137	931	2.628	2.576
37	Parma	966	1.878	2	79	—	—	7	209	975	2.166	2.056
38	Piacenza	788	1.586	3	155	—	—	8	370	799	2.111	1.976
39	Ravenna	811	1.684	1	9	4	49	—	—	816	1.742	1.726
40	Reggio nell'Emilia	925	1.858	1	9	3	408	3	218	932	2.493	2.427
41	Arezzo	442	818	1	7	3	274	1	4	447	1.103	1.095
42	Firenze	1.296	2.814	6	1.536	14	645	8	2.740	1.324	7.735	5.339
43	Grosseto	386	874	3	91	—	—	2	23	391	988	982
44	Livorno	559	2.157	5	166	4	56	3	112	571	2.491	2.399
45	Lucca	464	977	4	12	—	—	1	52	469	1.041	1.016
46	Massa-Carrara	244	1.027	—	—	—	—	—	—	244	1.027	1.027
47	Pisa	465	933	1	4	—	—	—	—	466	937	937
48	Pistoia	415	661	3	37	1	12	3	496	422	1.206	998
49	Siena	497	926	4	53	3	145	—	8	505	1.132	1.120
50	Perugia	589	1.388	3	15	—	—	1	36	593	1.439	1.432
51	Terni	298	635	1	15	1	301	2	11	302	962	943
52	Ancona	741	1.687	6	184	4	103	3	277	754	2.251	2.089
53	Ascoli Piceno	513	978	4	51	—	—	1	3	518	1.032	1.031
54	Macerata	404	749	2	16	1	41	1	21	408	827	813
55	Pesaro e Urbino	409	797	12	12	—	—	1	56	412	865	811
56	Frosinone	417	905	2	60	—	—	—	—	419	965	965
57	Latina	283	600	3	36	—	—	—	—	286	636	636
58	Rieti	138	442	1	4	—	—	—	—	139	446	446
59	Roma	1.728	18.457	6	37	3	2.693	52	289.945	1.789	311.132	53.161
60	Viterbo	356	624	1	8	—	—	2	118	359	750	745
61	Campobasso	302	464	4	20	—	—	1	10	307	494	493
62	Chieti	249	625	3	80	—	—	—	—	252	705	705
63	L'Aquila	165	421	1	5	—	—	—	—	166	426	426
64	Pescara	218	453	1	2	2	98	1	14	222	567	544
65	Teramo	331	546	2	13	1	53	1	22	335	634	616
66	Avellino	543	928	—	—	3	64	2	57	548	1.049	988
67	Benevento	277	410	1	3	3	37	1	154	282	604	443
68	Caserta	437	748	2	24	—	—	—	—	439	772	772
69	Napoli	2.777	13.253	10	461	4	1.812	6	5.200	2.797	20.726	18.726
70	Salerno	1.223	2.088	1	17	—	—	—	—	1.224	2.105	2.105
71	Bari	962	3.588	2	47	2	56	2	84	968	3.775	3.693
72	Brindisi	263	681	1	4	—	—	—	—	264	685	685
73	Foggia	640	1.756	3	51	—	—	—	—	643	1.807	1.807
74	Lecce	400	1.002	—	—	—	—	1	48	401	1.050	1.006
75	Taranto	397	1.038	1	13	—	—	—	—	398	1.051	1.051
76	Matera	191	336	—	—	—	—	—	—	191	336	336
77	Potenza	431	627	1	12	—	—	1	23	433	662	646
78	Catanzaro	572	981	2	12	2	90	—	—	576	1.083	1.052
79	Cosenza	602	1.019	5	99	—	—	1	20	608	1.138	1.134
80	Reggio di Calabria	583	1.062	3	21	1	2	—	—	587	1.085	1.084
81	Agrigento	1.028	2.509	2	31	—	—	—	—	1.030	2.540	2.540
82	Caltanissetta	506	789	1	30	—	—	—	—	507	819	819
83	Catania	1.670	3.104	1	340	1	6	—	—	1.672	3.450	3.448
84	Enna	243	463	—	—	—	—	—	—	243	463	463
85	Messina	1.034	2.694	1	8	—	—	3	91	1.038	2.793	2.779
86	Palermo	1.114	3.787	1	10	2	1.025	—	—	1.117	4.822	4.473
87	Ragusa	357	510	—	—	1	22	—	—	358	532	528
88	Siracusa	351	537	—	—	2	32	—	—	353	569	566
89	Trapani	494	1.137	—	—	2	31	—	—	496	1.168	1.166
90	Cagliari	465	2.033	5	1.168	—	—	—	—	470	3.201	3.201
91	Nuoro	126	212	—	—	—	—	—	—	126	212	212
92	Sassari	349	1.499	3	47	1	20	—	—	353	1.566	1.563
	ITALIA	61.112	189.227	263	15.688	151	22.722	346	346.336	61.872	573.973	269.703

SEZIONE IV — DITTE SECONDO LA DIFFUSIONE TERRITORIALE

Segue Tav. 36 — Trasporti e comunicazioni (Ramo 6)

B — DITTE INDIVIDUALI

N. d'ordine	PROVINCIE	DITTE A DIFFUSIONE								TOTALE		
		COMUNALE		PROVINCIALE		REGIONALE		NAZIONALE		ditte	addetti	
		N	addetti	N	addetti	N	addetti	N	addetti		N	alle unità locali della prov. sede della ditta
1	Alessandria	678	1.153	1	9	2	50	—	—	681	1.212	1.207
2	Asti	263	440	—	—	—	—	—	—	263	440	440
3	Cuneo	778	1.201	3	50	3	20	—	—	784	1.271	1.265
4	Novara	514	951	3	16	—	—	—	—	517	967	967
5	Torino	1.430	2.978	6	62	—	—	2	29	1.438	3.069	3.064
6	Vercelli	432	664	—	—	1	17	—	2	435	812	765
7	Aosta (Valle di)	92	198	—	—	—	—	1	2	93	200	199
8	Bergamo	598	1.034	1	2	4	142	—	—	603	1.178	1.081
9	Brescia	859	1.464	2	21	2	37	—	11	864	1.533	1.522
10	Como	583	955	2	23	3	27	—	—	588	1.005	1.001
11	Cremona	469	660	—	—	1	16	—	—	470	676	672
12	Mantova	642	980	—	—	—	—	—	—	642	980	980
13	Milano	1.719	4.196	1	7	2	328	—	395	1.730	4.926	4.589
14	Pavia	694	1.196	1	4	—	—	8	—	695	1.200	1.200
15	Sondrio	162	256	2	92	2	30	—	—	166	378	373
16	Varese	418	716	4	17	1	7	—	—	423	740	738
17	Bolzano	489	833	1	5	—	—	1	7	491	845	844
18	Trento	607	1.006	—	—	—	—	—	—	607	1.006	1.006
19	Belluno	294	466	—	—	—	—	—	—	294	466	466
20	Padova	656	1.242	2	32	—	—	—	—	658	1.274	1.274
21	Rovigo	451	776	2	25	—	—	1	20	454	821	809
22	Treviso	535	972	1	28	—	—	—	—	536	1.000	1.000
23	Venezia	488	1.070	1	50	—	—	1	148	490	1.268	1.132
24	Verona	673	1.194	—	—	—	—	—	—	673	1.194	1.194
25	Vicenza	622	980	4	69	—	—	—	—	626	1.049	1.049
26	Gorizia	87	199	—	—	—	—	—	—	87	199	199
27	Udine	615	1.070	4	46	—	—	—	—	619	1.116	1.116
28	Trieste. (Territorio di)	461	1.033	—	—	—	—	2	125	463	1.158	1.066
29	Genova	1.580	3.843	1	4	—	—	5	687	1.586	4.534	4.308
30	Imperia	248	363	3	28	1	16	—	—	252	407	400
31	La Spezia	227	386	1	3	—	—	—	—	228	389	389
32	Savona	363	643	2	18	—	—	—	—	365	661	661
33	Pologna	1.652	2.444	1	5	—	—	3	409	1.656	2.858	2.541
34	Ferrara	965	1.476	—	—	3	27	—	—	968	1.503	1.502
35	Forlì	1.168	1.566	—	—	—	—	—	—	1.168	1.566	1.566
36	Modena	795	1.184	1	6	2	11	5	123	803	1.324	1.279
37	Parma	860	1.218	—	—	—	—	2	35	862	1.253	1.249
38	Piacenza	683	1.114	1	5	—	—	2	68	686	1.187	1.166
39	Ravenna	691	951	1	9	3	26	—	—	695	986	976
40	Reggio nell'Emilia	777	1.090	1	9	1	8	1	4	780	1.111	1.109
41	Arezzo	380	568	—	—	1	7	1	4	382	579	575
42	Firenze	1.140	1.697	1	12	6	23	1	7	1.148	1.739	1.731
43	Grosseto	317	533	1	7	—	—	—	—	319	556	551
44	Livorno	454	697	2	45	1	25	1	90	458	857	787
45	Lucca	426	673	3	8	—	—	1	52	430	733	708
46	Massa-Carrara	210	498	—	—	—	—	—	—	210	498	498
47	Pisa	413	600	1	4	—	—	—	—	414	604	604
48	Pistoia	379	497	—	—	1	12	—	—	380	509	507
49	Siena	432	683	1	6	1	5	1	8	435	702	695
50	Perugia	512	936	1	5	—	—	—	—	513	941	941
51	Terni	253	486	—	—	—	—	2	11	255	497	494
52	Ancona	606	893	1	6	—	—	—	—	607	899	899
53	Ascoli Piceno	400	622	1	8	—	—	—	—	401	630	630
54	Macerata	335	466	—	—	—	—	—	—	335	466	466
55	Pesaro e Urbino	335	505	1	2	—	—	1	56	337	563	509
56	Frosinone	364	578	—	—	—	—	—	—	364	578	578
57	Latina	245	416	1	5	—	—	—	—	246	421	421
58	Rieti	116	256	1	4	—	—	—	—	117	260	260
59	Roma	1.321	2.774	—	—	—	—	6	638	1.327	3.412	3.000
60	Viterbo	298	445	—	—	—	—	—	—	298	445	445
61	Campobasso	274	384	2	6	—	—	—	—	276	390	390
62	Chieti	201	329	2	9	—	—	—	—	203	338	338
63	L'Aquila	138	230	1	5	—	—	—	—	139	235	235
64	Pescara	183	268	1	2	—	—	—	—	184	270	270
65	Teramo	290	406	2	13	1	53	1	22	294	494	476
66	Avellino	521	744	—	—	2	8	—	32	524	784	780
67	Benevento	260	345	1	3	2	27	—	—	263	375	369
68	Caserta	420	571	2	24	—	—	—	—	422	595	595
69	Napoli	2.588	4.932	6	72	2	337	1	1.562	2.597	6.903	6.776
70	Salerno	1.164	1.631	1	17	—	—	—	—	1.165	1.648	1.648
71	Bari	828	1.468	1	20	1	3	1	35	831	1.526	1.492
72	Brindisi	237	354	1	4	—	—	—	—	238	358	358
73	Foggia	558	788	2	12	—	—	—	—	560	800	800
74	Lecce	365	529	—	—	—	—	—	—	365	529	529
75	Taranto	373	554	1	13	—	—	—	—	374	567	567
76	Matera	159	253	—	—	—	—	—	—	159	253	253
77	Potenza	390	518	1	12	—	—	1	23	392	553	537
78	Catanzaro	532	850	2	12	2	90	—	—	536	952	921
79	Cosenza	552	846	—	—	—	—	1	20	553	866	862
80	Reggio di Calabria	538	735	3	21	1	2	—	—	542	758	757
81	Agrigento	965	1.158	2	31	—	—	—	—	967	1.189	1.189
82	Caltanissetta	471	619	—	—	—	—	—	—	471	619	619
83	Catania	1.596	2.046	—	—	—	—	—	—	1.596	2.046	2.046
84	Enna	222	363	—	—	—	—	—	—	222	363	363
85	Messina	976	1.277	1	8	—	—	1	30	978	1.315	1.304
86	Palermo	1.041	1.590	—	—	—	—	—	—	1.041	1.590	1.590
87	Ragusa	343	444	—	—	—	—	—	—	343	444	444
88	Siracusa	328	421	—	—	—	—	—	—	328	421	421
89	Trapani	429	602	—	—	—	—	—	—	429	602	602
90	Cagliari	364	730	2	16	—	—	—	—	366	746	746
91	Nuoro	110	177	—	—	—	—	—	—	110	177	177
92	Sassari	299	525	1	7	1	20	—	—	301	552	549
	ITALIA	52.969	87.671	103	1.064	53	1.374	59	4.800	53.184	94.909	92.666

SEZIONE IV — DITTE SECONDO LA DIFFUSIONE TERRITORIALE

TAV. 36.1 — Trasporti (Classe 6.01)

A — TOTALE DITTE

N. d'ordine	PROVINCIE	DITTE A DIFFUSIONE								TOTALE		
		COMUNALE		PROVINCIALE		REGIONALE		NAZIONALE		ditte	addetti	
		N	addetti	N	addetti	N	addetti	N	addetti		N	alle unità locali della prov. sede della ditta
1	Alessandria	803	1.871	1	9	3	58	2	155	809	2.093	2.069
2	Asti	312	571	—	—	1	29	1	23	314	628	605
3	Cuneo	888	1.631	10	158	4	30	—	—	902	1.819	1.810
4	Novara	562	1.283	7	161	—	—	3	47	572	1.491	1.487
5	Torino	1.646	8.991	16	910	2	95	16	674	1.630	10.670	10.292
6	Vercelli	486	1.011	2	250	2	135	3	640	493	2.036	1.481
7	Aosta (Valle di)	107	252	2	17	1	11	2	17	112	297	273
8	Bergamo	665	1.711	7	463	9	238	—	—	681	2.412	2.282
9	Brescia	930	2.029	4	226	5	270	4	104	943	2.629	2.529
10	Como	647	1.405	6	697	5	108	4	84	662	2.294	2.226
11	Cremona	523	865	1	15	3	140	1	37	528	1.057	1.047
12	Mantova	732	1.444	1	7	1	129	3	170	737	1.750	1.679
13	Milano	2.198	9.088	8	71	17	12.494	66	13.037	2.289	34.690	13.601
14	Pavia	825	1.698	4	41	2	35	1	36	832	1.810	1.794
15	Sondrio	170	338	4	225	2	30	—	—	176	593	588
16	Varese	504	1.163	7	278	4	77	2	52	517	1.575	1.535
17	Bolzano	531	1.236	7	188	—	—	1	7	539	1.431	1.430
18	Trento	691	1.410	—	—	3	152	1	83	695	1.645	1.522
19	Belluno	340	620	3	115	—	—	3	208	346	943	912
20	Padova	731	1.669	3	97	1	7	8	2.730	743	4.503	2.958
21	Rovigo	488	985	2	25	—	—	3	39	493	1.049	1.020
22	Treviso	618	1.419	2	31	—	—	4	161	624	1.611	1.554
23	Venezia	595	3.910	2	61	2	59	5	2.403	694	6.433	5.703
24	Verona	807	2.034	2	21	—	—	1	82	810	2.137	2.084
25	Vicenza	711	1.364	5	389	—	—	2	26	718	1.779	1.773
26	Gorizia	104	329	—	—	1	7	—	—	249	107	549
27	Udine	701	1.710	9	248	—	—	—	—	710	1.958	1.958
28	Trieste (Territorio di)	593	4.703	1	39	2	16	18	4.358	614	9.116	6.034
29	Genova	2.134	18.263	7	4.570	2	271	41	7.849	2.184	30.953	28.621
30	Imperia	297	905	3	28	1	16	2	42	303	991	974
31	La Spezia	261	1.112	2	53	—	—	1	17	264	1.182	1.180
32	Savona	450	2.447	3	552	—	—	1	17	454	3.016	3.000
33	Bologna	1.844	5.170	3	117	1	79	9	875	1.857	6.241	5.620
34	Ferrara	1.073	1.964	—	—	4	43	2	185	1.079	2.192	2.098
35	Forlì	1.356	2.350	1	3	1	35	3	185	1.361	2.573	2.468
36	Modena	904	1.872	6	509	4	83	7	137	921	2.601	2.549
37	Parma	953	1.854	2	79	—	—	7	209	962	2.142	2.032
38	Piacenza	779	1.563	3	155	—	—	8	370	790	2.088	1.953
39	Ravenna	801	1.659	1	9	4	49	—	—	806	1.717	1.701
40	Reggio nell'Emilia	919	1.845	1	9	3	408	3	218	926	2.480	2.414
41	Arezzo	432	801	7	7	3	274	1	4	437	1.086	1.078
42	Firenze	1.283	2.783	6	1.536	14	645	8	2.740	1.311	7.704	5.308
43	Grosseto	382	866	3	91	—	—	2	23	387	980	974
44	Livorno	552	2.145	5	166	4	56	3	112	564	2.479	2.387
45	Lucca	456	961	4	12	—	—	1	52	461	1.025	1.000
46	Massa-Carrara	242	1.024	—	—	—	—	—	—	242	1.024	1.024
47	Pisa	459	924	1	4	—	—	—	—	460	928	928
48	Pistoia	412	657	3	37	1	12	3	496	419	1.202	994
49	Sienna	478	904	4	53	3	145	—	—	485	1.102	1.095
50	Perugia	574	1.350	3	15	—	—	1	36	578	1.401	1.394
51	Terni	295	628	1	15	1	301	1	3	298	947	930
52	Ancona	726	1.650	6	184	4	103	3	277	739	2.214	2.052
53	Ascoli Piceno	505	961	4	51	—	—	1	3	510	1.015	1.014
54	Macerata	393	724	2	16	1	41	1	21	397	802	788
55	Pesaro e Urbino	402	778	2	12	—	—	1	56	405	846	792
56	Frosinone	404	883	2	60	—	—	—	—	406	943	943
57	Latina	280	595	3	36	—	—	—	—	283	631	631
58	Rieti	136	438	1	4	—	—	—	—	137	442	442
59	Roma	1.718	18.416	6	37	3	2.693	46	184.948	1.773	206.094	37.170
60	Viterbo	345	604	1	8	—	—	2	118	348	730	725
61	Campobasso	296	453	4	20	—	—	1	10	301	483	482
62	Chieti	242	609	3	80	—	—	—	—	245	639	639
63	L'Aquila	161	413	1	5	—	—	—	—	162	418	418
64	Pescara	213	442	1	2	2	98	—	—	216	542	527
65	Teramo	328	539	2	13	1	53	1	22	332	627	609
66	Avellino	539	919	—	—	3	64	2	57	544	1.040	979
67	Benevento	266	389	1	3	3	37	1	154	271	583	422
68	Caserta	433	740	2	24	—	—	—	—	435	764	764
69	Napoli	2.765	13.178	10	461	4	1.812	5	3.363	2.784	18.814	17.826
70	Salerno	1.205	2.059	1	17	—	—	—	—	1.206	2.076	2.076
71	Bari	924	3.507	2	47	2	56	2	84	930	3.694	3.612
72	Brindisi	250	659	1	4	—	—	—	—	251	663	663
73	Foggia	616	1.716	3	51	—	—	—	—	619	1.767	1.767
74	Lecco	383	966	—	—	—	—	1	48	384	1.014	970
75	Taranto	389	1.026	1	13	—	—	—	—	390	1.039	1.039
76	Matera	187	322	—	—	—	—	—	—	187	322	322
77	Potenza	425	617	1	12	—	—	1	23	427	652	636
78	Catanzaro	562	954	2	12	2	90	—	—	566	1.056	1.025
79	Cosenza	592	996	5	99	—	—	—	—	598	1.115	1.111
80	Reggio di Calabria	569	1.029	3	21	1	2	—	—	573	1.052	1.051
81	Agrigento	1.019	2.486	2	31	—	—	—	—	1.021	2.517	2.517
82	Caltanissetta	501	774	1	30	—	—	—	—	502	804	804
83	Catania	1.655	3.063	1	340	1	6	—	—	1.657	3.409	3.407
84	Enna	241	459	—	—	—	—	—	—	241	459	459
85	Messina	1.020	2.663	1	8	—	—	3	91	1.024	2.762	2.748
86	Palermo	1.097	3.757	1	10	2	1.025	—	—	1.100	4.792	4.443
87	Ragusa	354	496	—	—	1	22	—	—	355	518	514
88	Siracusa	342	514	—	—	2	32	—	—	344	546	543
89	Trapani	486	1.122	—	—	2	31	—	—	488	1.153	1.151
90	Cagliari	450	2.014	5	1.168	—	—	—	—	455	3.182	3.182
91	Nuoro	120	203	—	—	—	—	—	—	120	203	203
92	Sassari	340	1.487	3	47	1	20	—	—	344	1.554	1.551
	ITALIA	60.123	186.412	263	15.688	151	22.722	332	228.292	60.869	453.114	247.584

SEZIONE IV — DITTE SECONDO LA DIFFUSIONE TERRITORIALE

Segue Tav. 36.1 — *Trasporti (Classe 6.01)*

B — DITTE INDIVIDUALI

N. d'ordine	PROVINCIE	DITTE A DIFFUSIONE								TOTALE		
		COMUNALE		PROVINCIALE		REGIONALE		NAZIONALE		ditte	addetti	
		N	addetti	N	addetti	N	addetti	N	addetti		N	alle unità locali della prov. sede della ditta
1	Alessandria	669	1.129	1	9	2	50	—	—	672	1.188	1.183
2	Asti	256	421	—	—	—	—	—	—	256	421	421
3	Cuneo	759	1.154	3	50	3	20	—	—	765	1.224	1.218
4	Novara	494	903	3	16	—	—	—	—	497	919	919
5	Torino	1.411	2.935	6	62	—	—	2	29	1.419	3.026	3.021
6	Vercelli	422	636	—	—	1	17	—	131	425	784	737
7	Aosta (Valle di)	87	183	—	—	—	—	1	2	88	185	184
8	Bergamo	579	970	1	2	4	142	—	—	584	1.114	1.017
9	Brescia	826	1.387	2	21	2	37	—	11	831	1.456	1.445
10	Como	562	897	2	23	3	27	—	—	567	947	943
11	Cremona	463	647	—	—	1	16	—	—	464	663	659
12	Mantova	632	955	—	—	—	—	—	—	632	955	955
13	Milano	1.705	4.131	1	7	2	328	—	395	1.716	4.861	4.524
14	Pavia	680	1.156	1	4	—	—	—	—	681	1.160	1.160
15	Sondrio	154	234	2	92	2	30	—	—	158	356	351
16	Varese	406	689	4	17	1	7	—	—	411	713	711
17	Bolzano	480	808	1	5	—	—	—	—	482	820	819
18	Trento	584	935	—	—	—	—	—	7	584	935	935
19	Belluno	282	436	—	—	—	—	—	—	282	436	436
20	Padova	643	1.185	2	32	—	—	—	—	645	1.217	1.217
21	Rovigo	440	748	2	25	—	—	—	—	443	793	781
22	Treviso	525	937	1	28	—	—	1	20	526	965	965
23	Venezia	471	1.007	1	50	—	—	—	—	473	1.205	1.069
24	Verona	668	1.178	—	—	—	—	—	148	1.178	1.178	1.178
25	Vicenza	607	936	4	69	—	—	—	—	611	1.005	1.005
26	Gorizia	85	195	—	—	—	—	—	—	85	195	195
27	Udine	592	1.003	4	46	—	—	—	—	596	1.049	1.049
28	Trieste (Territorio di)	458	1.016	—	—	—	—	2	125	460	1.141	1.049
29	Genova	1.571	3.802	1	4	—	—	5	687	1.577	4.493	4.267
30	Imperia	240	350	3	28	1	16	—	—	244	394	387
31	La Spezia	225	383	1	3	—	—	—	—	226	386	386
32	Savona	353	624	2	18	—	—	—	—	355	642	642
33	Bologna	1.638	2.410	1	5	—	—	3	409	1.642	2.824	2.507
34	Ferrara	958	1.458	—	—	3	—	—	—	961	1.485	1.484
35	Forlì	1.151	1.525	—	—	—	—	—	—	1.151	1.525	1.525
36	Modena	785	1.157	1	6	2	11	5	123	793	1.297	1.252
37	Parma	847	1.194	—	—	—	—	2	35	849	1.229	1.225
38	Piacenza	674	1.091	1	5	—	—	2	68	677	1.164	1.143
39	Ravenna	631	926	1	9	3	26	—	—	685	961	951
40	Reggio nell'Emilia	771	1.077	1	9	1	8	1	4	774	1.098	1.096
41	Arezzo	370	551	—	—	1	7	—	—	372	562	558
42	Firenze	1.127	1.666	1	12	6	23	1	4	1.135	1.708	1.700
43	Grosseto	313	525	1	7	—	—	1	7	315	548	543
44	Livorno	447	685	2	45	1	—	—	16	451	845	775
45	Lucca	418	657	3	8	—	—	—	—	422	717	692
46	Massa-Carrara	208	495	—	—	—	—	—	52	208	495	495
47	Pisa	407	591	1	4	—	—	—	—	408	595	595
48	Pistoia	376	493	—	—	1	—	—	—	377	505	503
49	Siena	413	661	1	6	1	5	—	—	415	672	670
50	Perugia	497	898	—	—	—	—	—	—	498	903	903
51	Terni	250	479	1	5	—	—	—	3	251	482	481
52	Ancona	591	856	1	6	—	—	—	—	592	862	862
53	Ascoli Piceno	392	605	1	8	—	—	—	—	393	613	613
54	Macerata	324	441	—	—	—	—	—	—	324	441	441
55	Pesaro e Urbino	328	486	1	2	—	—	1	56	330	544	490
56	Frosinone	351	556	—	—	—	—	—	—	351	556	556
57	Latina	242	411	1	5	—	—	—	—	243	416	416
58	Rieti	114	252	1	4	—	—	—	—	115	256	256
59	Roma	1.312	2.752	—	—	—	—	—	6	1.318	3.390	2.978
60	Viterbo	287	425	—	—	—	—	—	638	287	425	425
61	Campobasso	268	373	2	6	—	—	—	—	270	379	379
62	Chieti	194	313	2	9	—	—	—	—	196	322	322
63	L'Aquila	134	222	1	5	—	—	—	—	135	227	227
64	Pescara	178	257	1	2	—	—	—	—	179	259	259
65	Teramo	287	399	2	13	1	53	1	22	291	487	469
66	Avellino	517	735	—	—	2	8	—	—	520	775	771
67	Benevento	249	324	1	3	2	27	1	32	252	354	348
68	Caserta	416	563	2	24	—	—	—	—	418	587	587
69	Napoli	2.577	4.901	6	72	2	337	1	1.562	2.586	6.872	6.745
70	Salerno	1.146	1.602	1	17	—	—	—	—	1.147	1.619	1.619
71	Bari	791	1.356	1	20	1	3	—	—	794	1.454	1.420
72	Brindisi	224	332	1	4	—	—	1	35	225	336	336
73	Foggia	534	748	2	12	—	—	—	—	536	760	760
74	Lecce	348	493	—	—	—	—	—	—	348	493	493
75	Taranto	365	542	1	13	—	—	—	—	366	555	555
76	Matera	155	239	—	—	—	—	—	—	155	239	239
77	Potenza	384	508	1	12	—	—	—	23	386	543	527
78	Catanzaro	522	823	2	12	2	90	—	—	526	925	894
79	Cosenza	542	823	—	—	—	—	—	20	543	843	839
80	Reggio di Calabria	524	702	3	21	1	2	—	—	528	725	724
81	Agrigento	956	1.135	2	31	—	—	—	—	958	1.166	1.166
82	Caltanissetta	466	604	—	—	—	—	—	—	466	604	604
83	Catania	1.581	2.005	—	—	—	—	—	—	1.581	2.005	2.005
84	Enna	220	359	—	—	—	—	—	—	220	359	359
85	Messina	962	1.246	1	8	—	—	1	30	964	1.284	1.273
86	Palermo	1.024	1.560	—	—	—	—	—	—	1.024	1.560	1.560
87	Ragusa	340	430	—	—	—	—	—	—	340	430	430
88	Siracusa	319	398	—	—	—	—	—	—	319	398	398
89	Trapani	421	587	—	—	—	—	—	—	421	587	587
90	Cagliari	349	711	2	16	—	—	—	—	351	727	727
91	Nuoro	105	170	—	—	—	—	—	—	105	170	170
92	Sassari	290	513	1	7	1	20	—	—	292	540	537
	ITALIA	51.989	85.306	103	1.064	53	1.374	57	4.784	52.202	92.528	90.292

SEZIONE IV — DITTE SECONDO LA DIFFUSIONE TERRITORIALE

TAV. 36.2 — Comunicazioni (Classe 6.02)

A — TOTALE DITTE

N. d'ordine	PROVINCIE	DITTE A DIFFUSIONE								TOTALE		
		COMUNALE		PROVINCIALE		REGIONALE		NAZIONALE		ditte	addetti	
		N	addetti	N	addetti	N	addetti	N	addetti		N	alle unità locali della prov. sede della ditta
1	Alessandria	9	24	—	—	—	—	—	—	9	24	24
2	Asti	7	19	—	—	—	—	—	—	7	19	19
3	Cuneo	19	47	—	—	—	—	—	—	19	47	47
4	Novara	20	48	—	—	—	—	—	—	20	48	48
5	Torino	19	43	—	—	—	3	8.755	22	8.798	1.585	1.585
6	Vercelli	10	28	—	—	—	—	—	10	28	28	28
7	Aosta (Valle di)	5	15	—	—	—	—	—	5	15	15	15
8	Bergamo	19	64	—	—	—	—	—	19	64	64	64
9	Brescia	33	77	—	—	—	—	—	33	77	77	77
10	Como	21	58	—	—	—	—	—	21	58	58	58
11	Cremona	6	13	—	—	—	—	—	6	13	13	13
12	Mantova	10	25	—	—	—	—	—	10	25	25	25
13	Milano	17	307	—	—	—	—	—	17	307	307	307
14	Pavia	14	40	—	—	—	—	—	14	40	40	40
15	Sondrio	9	24	—	—	—	—	—	9	24	24	24
16	Varese	12	27	—	—	—	—	—	12	27	27	27
17	Bolzano	9	25	—	—	—	—	—	9	25	25	25
18	Trento	23	71	—	—	—	—	—	23	71	71	71
19	Belluno	12	30	—	—	—	—	—	12	30	30	30
20	Padova	13	57	—	—	—	—	—	13	57	57	57
21	Rovigo	11	28	—	—	—	—	—	11	28	28	28
22	Treviso	10	35	—	—	—	—	—	10	35	35	35
23	Venezia	17	63	—	—	—	1	2.425	18	2.438	634	634
24	Verona	5	16	—	—	—	—	—	5	16	16	16
25	Vicenza	15	44	—	—	—	—	—	15	44	44	44
26	Gorizia	2	4	—	—	—	—	—	2	4	4	4
27	Udine	23	67	—	—	—	—	—	23	67	67	67
28	Trieste. (Territorio di)	4	149	—	—	—	—	—	4	149	149	149
29	Genova	9	41	—	—	—	—	—	9	41	41	41
30	Imperia	8	13	—	—	—	—	—	8	13	13	13
31	La Spezia	2	3	—	—	—	—	—	2	3	3	3
32	Savona	10	19	—	—	—	—	—	10	19	19	19
33	Bologna	14	34	—	—	—	—	—	14	34	34	34
34	Ferrara	7	18	—	—	—	—	—	7	18	18	18
35	Forlì	17	41	—	—	—	—	—	17	41	41	41
36	Modena	10	27	—	—	—	—	—	10	27	27	27
37	Parma	13	24	—	—	—	—	—	13	24	24	24
38	Piacenza	9	23	—	—	—	—	—	9	23	23	23
39	Ravenna	10	25	—	—	—	—	—	10	25	25	25
40	Reggio nell'Emilia	6	13	—	—	—	—	—	6	13	13	13
41	Arezzo	10	17	—	—	—	—	—	10	17	17	17
42	Firenze	13	31	—	—	—	—	—	13	31	31	31
43	Grosseto	4	8	—	—	—	—	—	4	8	8	8
44	Livorno	7	12	—	—	—	—	—	7	12	12	12
45	Lucca	8	16	—	—	—	—	—	8	16	16	16
46	Massa-Carrara	2	3	—	—	—	—	—	2	3	3	3
47	Pisa	6	9	—	—	—	—	—	6	9	9	9
48	Pistoia	3	4	—	—	—	—	—	3	4	4	4
49	Siena	19	22	—	—	—	1	8	20	30	25	25
50	Perugia	15	38	—	—	—	—	—	15	38	38	38
51	Terni	3	7	—	—	—	1	8	4	15	13	13
52	Ancona	15	37	—	—	—	—	—	15	37	37	37
53	Ascoli Piceno	8	17	—	—	—	—	—	8	17	17	17
54	Macerata	11	25	—	—	—	—	—	11	25	25	25
55	Pesaro e Urbino	7	19	—	—	—	—	—	7	19	19	19
56	Frosinone	13	22	—	—	—	—	—	13	22	22	22
57	Latina	3	5	—	—	—	—	—	3	5	5	5
58	Rieti	2	4	—	—	—	—	—	2	4	4	4
59	Roma	10	41	—	—	—	6	104.997	16	105.038	15.991	15.991
60	Viterbo	11	20	—	—	—	—	—	11	20	20	20
61	Campobasso	6	11	—	—	—	—	—	6	11	11	11
62	Chieti	7	16	—	—	—	—	—	7	16	16	16
63	L'Aquila	4	8	—	—	—	—	—	4	8	8	8
64	Pescara	5	11	—	—	—	1	14	6	25	17	17
65	Teramo	3	7	—	—	—	—	—	3	7	7	7
66	Avellino	4	9	—	—	—	—	—	4	9	9	9
67	Benevento	11	21	—	—	—	—	—	11	21	21	21
68	Caserta	4	8	—	—	—	—	—	4	8	8	8
69	Napoli	12	75	—	—	—	1	1.837	13	1.912	900	900
70	Salerno	18	29	—	—	—	—	—	18	29	29	29
71	Bari	38	81	—	—	—	—	—	38	81	81	81
72	Brindisi	13	22	—	—	—	—	—	13	22	22	22
73	Foggia	24	40	—	—	—	—	—	24	40	40	40
74	Lecco	17	36	—	—	—	—	—	17	36	36	36
75	Taranto	8	12	—	—	—	—	—	8	12	12	12
76	Matera	4	14	—	—	—	—	—	4	14	14	14
77	Potenza	6	10	—	—	—	—	—	6	10	10	10
78	Catanzaro	10	27	—	—	—	—	—	10	27	27	27
79	Cosenza	10	23	—	—	—	—	—	10	23	23	23
80	Reggio di Calabria	14	33	—	—	—	—	—	14	33	33	33
81	Agrigento	9	23	—	—	—	—	—	9	23	23	23
82	Caltanissetta	5	15	—	—	—	—	—	5	15	15	15
83	Catania	15	41	—	—	—	—	—	15	41	41	41
84	Enna	2	4	—	—	—	—	—	2	4	4	4
85	Messina	14	31	—	—	—	—	—	14	31	31	31
86	Palermo	17	30	—	—	—	—	—	17	30	30	30
87	Ragusa	3	14	—	—	—	—	—	3	14	14	14
88	Siracusa	9	23	—	—	—	—	—	9	23	23	23
89	Trapani	8	15	—	—	—	—	—	8	15	15	15
90	Cagliari	15	19	—	—	—	—	—	15	19	19	19
91	Nuoro	6	9	—	—	—	—	—	6	9	9	9
92	Sassari	9	12	—	—	—	—	—	9	12	12	12
	ITALIA	989	2.815				14	118.044	1.003	120.859	22.119	22.119

SEZIONE IV — DITTE SECONDO LA DIFFUSIONE TERRITORIALE

Segue Tav. 36.2 — Comunicazioni (Classe 6.02)

B — DITTE INDIVIDUALI

N. d'ordine	PROVINCIE	DITTE A DIFFUSIONE								TOTALE		
		COMUNALE		PROVINCIALE		REGIONALE		NAZIONALE		ditte	addetti	
		N	addetti	N	addetti	N	addetti	N	addetti		N	alle unità locali della prov. sede della ditta
1	Alessandria	9	24	—	—	—	—	—	—	9	24	24
2	Asti	7	19	—	—	—	—	—	—	7	19	19
3	Cuneo	19	47	—	—	—	—	—	—	19	47	47
4	Novara	20	48	—	—	—	—	—	—	20	48	48
5	Torino	19	43	—	—	—	—	—	—	19	43	43
6	Vercelli	10	28	—	—	—	—	—	—	10	28	28
7	Aosta (Valle di)	5	15	—	—	—	—	—	—	5	15	15
8	Bergamo	19	64	—	—	—	—	—	—	19	64	64
9	Brescia	33	77	—	—	—	—	—	—	33	77	77
10	Como	21	58	—	—	—	—	—	—	21	58	58
11	Cremona	6	13	—	—	—	—	—	—	6	13	13
12	Mantova	10	25	—	—	—	—	—	—	10	25	25
13	Milano	14	65	—	—	—	—	—	—	14	65	65
14	Pavia	14	40	—	—	—	—	—	—	14	40	40
15	Sondrio	8	22	—	—	—	—	—	—	8	22	22
16	Varese	12	27	—	—	—	—	—	—	12	27	27
17	Bolzano	9	25	—	—	—	—	—	—	9	25	25
18	Trento	23	71	—	—	—	—	—	—	23	71	71
19	Belluno	12	30	—	—	—	—	—	—	12	30	30
20	Padova	13	57	—	—	—	—	—	—	13	57	57
21	Rovigo	11	28	—	—	—	—	—	—	11	28	28
22	Treviso	10	35	—	—	—	—	—	—	10	35	35
23	Venezia	17	63	—	—	—	—	—	—	17	63	63
24	Verona	5	16	—	—	—	—	—	—	5	16	16
25	Vicenza	15	44	—	—	—	—	—	—	15	44	44
26	Gorizia	2	4	—	—	—	—	—	—	2	4	4
27	Udine	23	67	—	—	—	—	—	—	23	67	67
28	Trieste (Territorio di)	3	17	—	—	—	—	—	—	3	17	17
29	Genova	9	41	—	—	—	—	—	—	9	41	41
30	Imperia	8	13	—	—	—	—	—	—	8	13	13
31	La Spezia	2	3	—	—	—	—	—	—	2	3	3
32	Savona	10	19	—	—	—	—	—	—	10	19	19
33	Bologna	14	34	—	—	—	—	—	—	14	34	34
34	Ferrara	7	18	—	—	—	—	—	—	7	18	18
35	Forlì	17	41	—	—	—	—	—	—	17	41	41
36	Modena	10	27	—	—	—	—	—	—	10	27	27
37	Parma	13	24	—	—	—	—	—	—	13	24	24
38	Piacenza	9	23	—	—	—	—	—	—	9	23	23
39	Ravenna	10	25	—	—	—	—	—	—	10	25	25
40	Reggio nell'Emilia	6	13	—	—	—	—	—	—	6	13	13
41	Arezzo	10	17	—	—	—	—	—	—	10	17	17
42	Firenze	13	31	—	—	—	—	—	—	13	31	31
43	Grosseto	4	8	—	—	—	—	—	—	4	8	8
44	Livorno	7	12	—	—	—	—	—	—	7	12	12
45	Lucca	8	16	—	—	—	—	—	—	8	16	16
46	Massa-Carrara	2	3	—	—	—	—	—	—	2	3	3
47	Pisa	6	9	—	—	—	—	—	—	6	9	9
48	Pistoia	3	4	—	—	—	—	—	—	3	4	4
49	Siena	19	22	—	—	—	—	—	—	19	22	22
50	Perugia	15	38	—	—	—	—	—	—	15	38	38
51	Terni	3	7	—	—	—	—	—	—	3	7	7
52	Ancona	15	37	—	—	—	—	—	—	15	37	37
53	Ascoli Piceno	8	17	—	—	—	—	—	—	8	17	17
54	Macerata	11	25	—	—	—	—	—	—	11	25	25
55	Pesaro e Urbino	7	19	—	—	—	—	—	—	7	19	19
56	Frosinone	13	22	—	—	—	—	—	—	13	22	22
57	Latina	3	5	—	—	—	—	—	—	3	5	5
58	Rieti	2	4	—	—	—	—	—	—	2	4	4
59	Roma	9	22	—	—	—	—	—	—	9	22	22
60	Viterbo	11	20	—	—	—	—	—	—	11	20	20
61	Campobasso	6	11	—	—	—	—	—	—	6	11	11
62	Chieti	7	16	—	—	—	—	—	—	7	16	16
63	L'Aquila	4	8	—	—	—	—	—	—	4	8	8
64	Pescara	5	11	—	—	—	—	—	—	5	11	11
65	Teramo	3	7	—	—	—	—	—	—	3	7	7
66	Avell'no	4	9	—	—	—	—	—	—	4	9	9
67	Benevento	11	21	—	—	—	—	—	—	11	21	21
68	Caserta	4	8	—	—	—	—	—	—	4	8	8
69	Napoli	11	31	—	—	—	—	—	—	11	31	31
70	Salerno	18	29	—	—	—	—	—	—	18	29	29
71	Bari	37	72	—	—	—	—	—	—	37	72	72
72	Brindisi	13	22	—	—	—	—	—	—	13	22	22
73	Foggia	24	40	—	—	—	—	—	—	24	40	40
74	Lecce	17	36	—	—	—	—	—	—	17	36	36
75	Taranto	8	12	—	—	—	—	—	—	8	12	12
76	Matera	4	14	—	—	—	—	—	—	4	14	14
77	Potenza	6	10	—	—	—	—	—	—	6	10	10
78	Catanzaro	10	27	—	—	—	—	—	—	10	27	27
79	Cosenza	10	23	—	—	—	—	—	—	10	23	23
80	Reggio di Calabria	14	33	—	—	—	—	—	—	14	33	33
81	Aggrigento	9	23	—	—	—	—	—	—	9	23	23
82	Caltanissetta	5	15	—	—	—	—	—	—	5	15	15
83	Catania	15	41	—	—	—	—	—	—	15	41	41
84	Enna	2	4	—	—	—	—	—	—	2	4	4
85	Messina	14	31	—	—	—	—	—	—	14	31	31
86	Palermo	17	30	—	—	—	—	—	—	17	30	30
87	Ragusa	3	14	—	—	—	—	—	—	3	14	14
88	Siracusa	9	23	—	—	—	—	—	—	9	23	23
89	Trapani	8	15	—	—	—	—	—	—	8	15	15
90	Cagliari	15	19	—	—	—	—	—	—	15	19	19
91	Nuoro	5	7	—	—	—	—	—	—	5	7	7
92	Sassari	9	12	—	—	—	—	—	—	9	12	12
	ITALIA	980	2.385					2	16	982	2.381	2.374

SEZIONE IV — DITTE SECONDO LA DIFFUSIONE TERRITORIALE

TAV. 37 — Commercio (Ramo 7)

A — TOTALE DITTE

N. d'ordine	PROVINCIE	DITTE A DIFFUSIONE								TOTALE		
		COMUNALE		PROVINCIALE		REGIONALE		NAZIONALE		ditte	addetti	
		N	addetti	N	addetti	N	addetti	N	addetti		N	alle unità locali della prov. sede della ditta
1	Alessandria.	9.582	18.596	20	212	4	132	16	177	9.622	19.117	18.996
2	Asti.	4.374	8.197	5	91	10	52	2	17	4.391	8.357	8.334
3	Cuneo.	12.258	24.043	56	369	12	201	2	300	12.328	24.913	24.660
4	Novara.	8.797	17.505	49	511	11	120	6	163	8.863	18.299	18.221
5	Torino.	29.219	72.174	84	873	20	1.422	57	3.240	29.380	77.709	76.328
6	Vercelli.	8.187	15.956	29	372	7	53	2	77	8.225	16.458	16.438
7	Aosta (Valle di).	1.849	3.882	10	82	1	5	—	—	1.860	3.969	3.966
8	Bergamo.	10.684	22.374	51	599	12	251	10	237	10.757	23.461	23.330
9	Brescia.	15.144	30.433	40	663	17	130	13	516	15.214	31.742	31.430
10	Como.	10.413	27.549	55	535	16	291	12	401	10.496	28.776	28.450
11	Cremona.	6.240	13.164	26	405	4	14	—	—	6.270	13.583	13.579
12	Mantova.	6.848	13.779	26	272	1	4	—	—	6.879	14.190	14.145
13	Milano.	47.610	139.007	121	1.652	67	1.345	297	16.301	48.095	158.305	150.052
14	Pavia.	11.103	21.825	56	548	3	52	6	105	11.168	22.530	22.430
15	Sondrio.	2.217	4.539	14	103	1	5	—	—	2.232	4.647	4.643
16	Varese.	8.508	17.694	56	451	14	139	12	178	8.590	18.462	18.393
17	Bolzano.	5.278	16.298	57	1.478	7	89	10	870	5.352	18.735	18.248
18	Trento.	6.351	14.176	32	391	7	417	3	83	6.393	15.067	14.947
19	Belluno.	3.823	8.368	28	225	7	56	1	3	3.859	8.652	8.629
20	Padova.	8.758	21.227	19	309	17	241	13	861	8.807	22.638	22.148
21	Rovigo.	3.912	8.924	19	328	5	128	1	8	3.937	9.388	9.368
22	Treviso.	7.496	16.449	40	388	26	391	10	154	7.572	17.382	17.220
23	Venezia.	9.155	26.290	39	515	14	281	17	2.201	9.225	29.287	27.806
24	Verona.	10.279	22.963	28	615	8	109	14	678	10.329	24.365	24.192
25	Vicenza.	9.004	19.745	32	410	9	99	4	63	9.049	20.317	20.270
26	Gorizia.	2.463	5.524	20	139	3	10	4	27	2.490	5.700	5.687
27	Udine.	9.811	22.649	65	1.012	5	82	7	259	9.888	24.002	23.976
28	Trieste (Territorio di).	6.347	19.055	2	9	13	1.052	26	670	6.388	20.786	20.142
29	Genova.	21.662	50.345	56	394	11	131	70	4.060	21.799	54.930	52.341
30	Imperia.	4.766	10.676	20	225	6	50	4	71	4.796	11.022	10.988
31	La Spezia.	4.202	8.656	11	118	1	4	3	41	4.217	8.819	8.800
32	Savona.	5.846	12.253	24	159	8	90	5	22	5.883	12.524	12.495
33	Bologna.	11.607	28.454	46	551	22	405	19	900	11.694	30.310	29.805
34	Ferrara.	5.462	12.170	12	528	4	35	2	129	5.480	12.862	12.756
35	Forlì.	7.871	15.455	25	326	5	161	7	63	7.908	16.005	15.942
36	Modena.	6.948	15.373	27	454	10	116	6	222	6.991	16.165	16.047
37	Parma.	6.580	14.232	16	114	9	191	8	225	6.613	14.762	14.724
38	Piacenza.	4.727	10.613	53	526	5	30	10	171	4.795	11.340	11.277
39	Ravenna.	4.069	8.225	18	388	7	111	3	113	4.097	8.837	8.795
40	Reggio nell'Emilia.	5.587	11.830	17	283	8	49	6	33	5.618	12.195	12.164
41	Arezzo.	3.910	7.591	30	256	5	27	6	95	3.951	7.969	7.943
42	Firenze.	15.271	36.598	60	627	26	426	32	729	15.389	38.380	37.972
43	Grosseto.	3.453	6.508	10	159	—	—	1	27	3.464	6.694	6.689
44	Livorno.	5.298	11.321	13	222	8	86	4	48	5.323	11.677	11.630
45	Lucca.	6.488	12.554	28	174	8	435	6	210	6.530	13.373	13.207
46	Massa-Carrara.	3.646	6.636	11	169	1	3	1	3	3.659	6.811	6.809
47	Pisa.	5.475	10.868	29	280	8	50	2	125	5.514	11.323	11.257
48	Pistola.	4.018	8.130	9	140	6	33	6	30	4.039	8.333	8.307
49	Siena.	3.667	7.519	23	213	7	48	1	2	3.698	7.782	7.766
50	Perugia.	6.097	12.111	18	340	9	76	4	19	6.128	12.546	12.521
51	Terni.	2.798	5.583	12	194	1	5	1	2	2.812	5.784	5.782
52	Ancona.	5.209	10.289	35	515	5	83	5	74	5.254	10.961	10.912
53	Ascoli Piceno.	3.538	6.532	32	324	2	6	6	132	3.578	6.994	6.982
54	Macerata.	3.692	6.601	13	182	4	48	1	8	3.710	6.839	6.828
55	Pesaro e Urbino.	4.013	7.812	14	264	5	29	4	40	4.036	8.145	8.132
56	Frosinone.	4.578	8.224	13	106	1	3	—	—	4.592	8.333	8.332
57	Latina.	3.235	6.205	9	133	2	8	—	—	3.247	6.350	6.344
58	Rieti.	2.364	4.328	4	51	—	—	—	—	2.368	4.379	4.379
59	Roma.	29.498	85.603	35	468	14	232	79	12.710	29.626	99.013	90.996
60	Viterbo.	3.527	7.015	7	132	2	19	—	—	3.536	7.166	7.162
61	Campobasso.	4.174	7.177	9	160	—	—	—	—	4.183	7.337	7.337
62	Chieti.	4.255	7.766	11	83	2	11	1	2	4.269	7.862	7.859
63	L'Aquila.	4.422	8.055	9	95	2	18	2	17	4.435	8.185	8.179
64	Pescara.	2.786	5.595	17	135	11	63	2	98	2.816	5.894	5.866
65	Teramo.	2.781	4.881	13	103	1	2	3	60	2.798	5.046	5.018
66	Avellino.	5.018	8.492	7	147	—	—	—	—	5.025	8.639	8.639
67	Benevento.	3.446	5.417	4	92	—	—	—	—	3.450	5.509	5.509
68	Caserta.	7.320	11.704	7	67	—	—	—	—	7.328	11.773	11.772
69	Napoli.	27.617	60.263	42	518	17	231	1	617	27.702	61.629	61.381
70	Salerno.	10.879	19.730	15	101	3	33	2	23	10.899	19.887	19.865
71	Bari.	13.558	24.180	24	491	10	139	5	67	13.597	24.877	24.806
72	Brindisi.	3.542	5.935	3	65	2	16	1	7	3.548	6.023	6.015
73	Foggia.	7.315	12.543	13	274	1	6	1	3	7.330	12.826	12.824
74	Lecce.	6.684	11.341	8	125	4	88	—	—	6.696	11.554	11.516
75	Taranto.	4.423	7.926	5	69	2	8	—	—	4.430	8.003	8.001
76	Matera.	1.647	2.747	4	150	—	—	—	—	1.651	2.897	2.897
77	Potenza.	4.128	6.756	7	28	—	—	—	—	4.137	6.942	6.939
78	Catanzaro.	6.821	11.238	7	111	1	5	—	—	6.829	11.354	11.353
79	Cosenza.	6.723	11.133	10	647	—	—	1	3	6.734	11.783	11.782
80	Reggio di Calabria.	7.403	12.612	4	143	2	34	4	126	7.419	12.915	12.859
81	Agrigento.	5.564	8.542	4	80	—	—	—	—	5.568	8.622	8.622
82	Caltanissetta.	3.356	5.693	3	62	—	—	—	—	3.359	5.755	5.755
83	Catania.	10.968	21.500	16	215	9	344	2	141	10.995	22.200	22.108
84	Enna.	2.447	3.981	1	50	—	—	—	—	2.448	4.031	4.031
85	Messina.	9.945	19.003	14	204	10	200	6	135	9.975	19.542	19.477
86	Palermo.	12.412	24.528	7	182	11	359	5	161	12.435	25.230	25.048
87	Ragusa.	3.219	5.169	3	16	1	22	—	—	3.223	5.207	5.206
88	Siracusa.	4.002	7.203	6	83	3	48	2	9	4.013	7.343	7.326
89	Trapani.	5.669	9.344	11	157	3	36	—	—	5.683	9.537	9.532
90	Cagliari.	9.330	18.357	24	282	8	80	1	10	9.363	18.729	18.714
91	Nuoro.	2.915	5.098	2	40	2	39	—	—	2.919	5.177	5.169
92	Sassari.	4.965	9.744	13	132	8	96	2	36	4.988	10.008	9.990
	ITALIA	694.546	1.502.351	2.138	27.679	644	12.037	921	49.709	698.249	1.591.776	1.563.507

SEZIONE IV — DITTE SECONDO LA DIFFUSIONE TERRITORIALE

Segue Tav. 37 — Commercio (Ramo 7)

B — DITTE INDIVIDUALI

N. d'ordine	PROVINCIE	DITTE A DIFFUSIONE								TOTALE		
		COMUNALE		PROVINCIALE		REGIONALE		NAZIONALE		ditte	addetti	
		N	addetti	N	addetti	N	addetti	N	addetti		N	alle unità locali della prov. sede della ditta
1	Alessandria	8 950	16 395	13	74	1	13	11	104	8 975	16 586	16 534
2	Asti	4 148	7 539	4	18	10	52	1	4	4 163	7 613	7 592
3	Cuneo	11 515	21 827	46	161	4	20	1	32	11 566	22 040	22 013
4	Novara	7 983	15 139	37	135	7	27	1	4	8 028	15 305	15 298
5	Torino	26 731	59 455	61	235	9	72	15	183	26 816	59 545	59 649
6	Vercelli	7 419	13 591	18	70	5	19	1	11	7 443	13 691	13 684
7	Aosta (Valle di)	1 751	3 478	8	27	1	5	—	—	1 760	3 510	3 507
8	Bergamo	9 919	19 502	36	159	4	29	5	144	9 964	19 834	19 743
9	Brescia	13 963	26 568	28	133	11	66	5	81	14 007	26 848	26 802
10	Como	9 346	22 013	39	126	7	42	2	9	9 394	22 190	22 169
11	Cremona	5 704	11 477	16	55	3	8	—	—	5 723	11 540	11 537
12	Mantova	6 391	12 085	19	123	1	2	2	30	6 413	12 240	12 220
13	Milano	39 348	97 664	67	349	18	126	45	755	39 478	98 894	98 558
14	Pavia	10 368	19 287	45	213	1	5	4	36	10 418	19 541	19 527
15	Sondrio	2 030	3 976	12	73	1	5	—	—	2 043	4 054	4 050
16	Varese	7 494	14 490	41	173	10	99	5	22	7 550	14 784	14 755
17	Bolzano	4 935	13 644	41	639	4	36	3	43	4 983	14 362	14 335
18	Trento	5 642	11 427	17	71	3	22	1	52	5 663	11 572	11 555
19	Belluno	3 469	7 063	20	82	4	31	1	3	3 494	7 179	7 166
20	Padova	8 220	18 479	15	103	7	59	6	163	8 248	18 804	18 728
21	Rovigo	3 679	8 083	9	49	2	38	1	8	3 691	8 178	8 171
22	Treviso	7 057	14 739	29	170	14	111	4	30	7 104	15 050	15 007
23	Venezia	8 397	22 290	20	172	8	129	5	130	8 430	22 721	22 612
24	Verona	9 475	19 494	16	121	5	31	5	78	9 501	19 724	19 675
25	Vicenza	8 335	17 288	23	164	8	95	3	28	8 369	17 575	17 542
26	Gorizia	2 333	5 005	14	57	3	10	3	13	2 353	5 085	5 078
27	Udine	9 076	19 813	39	268	3	18	—	—	9 118	20 099	20 094
28	Trieste (Territorio di)	5 605	14 150	1	4	2	24	5	111	5 613	14 289	14 230
29	Genova	19 216	40 041	26	127	3	84	17	405	19 262	40 657	40 382
30	Imperia	4 383	9 015	13	55	3	13	2	16	4 401	9 099	9 086
31	La Spezia	3 853	7 373	5	20	—	—	—	—	3 859	7 410	7 400
32	Savona	5 433	10 852	16	60	5	37	3	12	5 457	10 961	10 942
33	Bologna	10 463	22 145	24	125	4	39	6	93	10 497	22 402	22 358
34	Ferrara	5 041	10 451	8	42	3	27	1	25	5 053	10 545	10 537
35	Forlì	7 277	13 419	17	76	2	96	3	27	7 299	13 618	13 580
36	Modena	6 434	13 214	15	48	6	66	4	58	6 459	13 386	13 348
37	Parma	6 071	12 143	9	76	4	41	5	30	6 089	12 290	12 270
38	Piacenza	4 335	8 936	42	126	4	26	2	28	4 383	9 116	9 100
39	Ravenna	3 760	6 923	8	65	5	95	2	104	3 775	7 187	7 151
40	Reggio nell'Emilia	5 112	9 750	11	44	6	40	4	18	5 133	9 852	9 831
41	Arezzo	3 604	6 526	22	79	2	9	5	87	3 633	6 701	6 686
42	Firenze	13 389	27 917	33	122	14	89	10	158	13 446	28 286	28 167
43	Grosseto	3 151	5 653	6	25	—	—	—	—	3 157	5 683	5 683
44	Livorno	4 826	9 335	7	32	—	—	1	3	4 834	9 370	9 369
45	Lucca	5 993	10 996	21	90	4	14	1	19	6 019	11 119	11 097
46	Massa-Carrara	3 380	5 941	6	25	1	3	1	3	3 388	5 972	5 970
47	Pisa	4 887	9 183	19	69	5	28	—	—	4 911	9 280	9 274
48	Pistoia	3 726	7 233	3	10	3	14	6	30	3 738	7 287	7 269
49	Siena	3 316	6 273	15	58	5	38	1	2	3 337	6 371	6 357
50	Perugia	5 637	10 655	14	63	7	38	4	19	5 662	10 775	10 756
51	Terni	2 646	5 037	6	23	1	5	1	2	2 654	5 067	5 065
52	Ancona	4 850	8 862	22	81	3	35	4	65	4 879	9 043	9 013
53	Ascoli Piceno	3 311	5 897	19	71	2	6	1	10	3 333	5 984	5 981
54	Macerata	3 501	6 020	8	30	3	25	1	8	3 513	6 083	6 075
55	Pesaro e Urbino	3 754	7 005	7	37	3	12	4	40	3 768	7 094	7 082
56	Frosinone	4 454	7 887	9	37	1	3	—	—	4 464	7 927	7 926
57	Latina	3 134	5 829	5	34	2	8	—	4	3 142	5 875	5 869
58	Rieti	2 275	4 048	2	7	—	—	1	—	2 277	4 055	4 055
59	Roma	26 495	66 804	19	129	3	27	7	133	26 524	67 093	67 025
60	Viterbo	3 276	6 168	6	21	2	19	—	—	3 284	6 208	6 204
61	Campobasso	4 027	6 685	4	17	—	—	—	—	4 031	6 702	6 702
62	Chieti	4 070	7 145	8	41	2	11	1	2	4 081	7 199	7 196
63	L'Aquila	4 396	7 697	8	52	—	—	1	6	4 315	7 755	7 754
64	Pescara	2 646	4 986	11	32	7	43	—	—	2 664	5 061	5 045
65	Teramo	2 689	4 569	8	31	1	2	2	6	2 700	4 608	4 604
66	Avellino	4 936	8 216	6	61	—	—	—	—	4 942	8 277	8 277
67	Benevento	3 382	5 205	3	10	—	—	—	—	3 385	5 215	5 215
68	Caserta	7 259	11 522	5	24	—	—	1	2	7 265	11 548	11 547
69	Napoli	26 307	53 364	22	143	12	143	10	140	26 351	53 790	53 679
70	Salerno	10 665	18 681	11	65	2	23	1	7	10 679	18 776	18 767
71	Bari	13 090	22 038	13	183	5	51	3	35	13 111	22 307	22 265
72	Brindisi	3 476	5 674	1	11	—	—	—	—	3 477	5 685	5 685
73	Foggia	7 100	11 720	8	39	—	—	1	3	7 109	11 762	11 761
74	Lecce	6 500	10 725	5	16	1	8	—	—	6 506	10 749	10 747
75	Taranto	4 274	7 379	3	15	2	8	—	—	4 279	7 402	7 400
76	Matera	1 592	2 593	3	11	—	—	—	—	1 595	2 604	2 604
77	Potenza	4 017	6 473	7	28	—	—	1	11	4 025	6 512	6 510
78	Catanzaro	6 624	10 579	2	6	—	—	—	—	6 626	10 585	10 585
79	Cosenza	6 510	10 153	7	45	—	—	—	—	6 517	10 198	10 198
80	Reggio di Calabria	7 252	11 973	6	45	1	3	3	24	7 262	12 045	12 036
81	Agrigento	5 438	8 185	2	17	—	—	—	—	5 440	8 202	8 202
82	Caltanissetta	3 273	5 380	2	5	—	—	—	—	3 275	5 385	5 385
83	Catania	10 497	19 101	11	45	2	17	1	3	10 511	19 166	19 159
84	Enna	2 392	3 851	—	—	—	—	—	—	2 392	3 851	3 851
85	Messina	9 612	17 081	6	22	9	145	1	3	9 628	17 251	17 215
86	Palermo	11 802	21 212	5	62	3	90	3	72	11 813	21 436	21 379
87	Ragusa	3 127	4 868	2	7	1	22	—	—	3 130	4 897	4 896
88	Siracusa	3 857	6 415	4	20	1	29	2	9	3 864	6 473	6 458
89	Trapani	5 483	8 739	7	29	2	18	—	—	5 492	8 786	8 782
90	Cagliari	8 901	16 724	15	63	6	52	—	—	8 922	16 839	16 829
91	Nuoro	2 810	4 779	1	3	—	—	—	—	2 811	4 782	4 782
92	Sassari	4 693	8 678	10	49	6	80	1	22	4 710	8 829	8 813
	ITALIA	642.873	1.275.887	1.383	7.128	325	2.876	265	3.835	644.846	1.289.726	1.287.267

SEZIONE IV — DITTE SECONDO LA DIFFUSIONE TERRITORIALE

TAV. 37.1 — Commercio all'ingrosso (Classe 7.01)

A — TOTALE DITTE

N. d'ordine	PROVINCIE	DITTE A DIFFUSIONE								TOTALE		
		COMUNALE		PROVINCIALE		REGIONALE		NAZIONALE		ditte	addetti	
		N	addetti	N	addetti	N	addetti	N	addetti		N	alle unità locali della prov. sede della ditta
1	Alessandria	995	2.323	5	94	1	102	10	100	1.011	2.619	2.547
2	Asti	685	1.344	1	2	7	30	1	13	694	1.389	1.375
3	Cuneo	2.618	4.717	21	105	7	95	2	300	2.648	5.217	5.040
4	Novara	880	2.012	15	72	7	109	3	71	905	2.264	2.233
5	Torino	3.876	15.697	31	232	10	214	34	1.012	3.951	17.155	16.475
6	Vercelli	1.104	2.441	12	96	3	38	—	—	1.119	2.575	2.568
7	Aosta (Valle di)	143	333	2	11	1	5	—	—	146	349	346
8	Bergamo	791	2.363	10	72	6	69	7	134	814	2.638	2.601
9	Brescia	1.155	3.099	10	220	8	78	9	434	1.182	3.831	3.577
10	Como	942	3.855	11	92	12	270	8	190	973	4.407	4.232
11	Cremona	596	1.455	8	33	1	6	—	—	605	1.494	1.493
12	Mantova	701	1.543	7	44	1	2	1	22	710	1.611	1.604
13	Milano	7.881	36.027	47	563	35	929	173	6.319	8.136	43.838	40.851
14	Pavia	1.210	2.771	16	136	3	52	4	35	1.233	2.994	2.960
15	Sondrio	156	432	7	45	1	5	—	—	164	482	478
16	Varese	851	2.563	8	70	4	84	7	142	870	2.859	2.829
17	Bolzano	577	3.455	29	1.202	1	30	7	845	614	5.532	5.087
18	Trento	557	1.857	12	278	3	385	2	81	574	2.601	2.492
19	Belluno	356	745	10	111	5	39	—	—	371	895	883
20	Padova	911	2.783	5	62	12	194	11	805	939	3.844	3.410
21	Rovigo	274	846	5	164	3	76	1	8	283	1.094	1.086
22	Treviso	639	1.746	4	37	12	276	4	55	659	2.114	2.009
23	Venezia	652	1.985	13	122	5	71	8	123	678	2.301	2.240
24	Verona	1.031	3.695	13	170	2	9	8	596	1.054	4.470	4.345
25	Vicenza	791	2.158	5	39	3	45	4	63	803	2.305	2.282
26	Gorizia	171	497	3	15	1	4	4	27	179	543	533
27	Udine	768	2.302	20	369	2	64	5	76	795	2.811	2.797
28	Trieste (Territorio di)	902	3.172	—	—	6	284	18	501	926	3.957	3.542
29	Genova	2.292	6.562	23	207	7	51	49	3.704	2.371	10.524	8.123
30	Imperia	700	1.745	8	63	1	13	4	71	713	1.892	1.873
31	La Spezia	279	707	3	27	—	—	1	11	283	745	739
32	Savona	581	1.403	10	69	1	23	4	16	596	1.511	1.495
33	Bologna	1.228	4.648	17	129	9	164	13	759	1.267	5.700	5.371
34	Ferrara	487	1.408	4	64	3	27	2	129	496	1.628	1.525
35	Forlì	700	2.171	8	120	4	156	2	16	714	2.463	2.419
36	Modena	918	2.765	9	191	4	71	3	195	934	3.222	3.132
37	Parma	856	2.205	3	47	2	44	7	43	869	2.339	2.319
38	Piacenza	570	1.509	12	62	3	15	7	116	591	1.702	1.663
39	Ravenna	406	1.367	7	196	3	94	2	45	418	1.702	1.670
40	Reggio nell'Emilia	708	1.909	5	33	3	20	5	27	721	1.989	1.969
41	Arezzo	409	991	3	10	2	16	3	87	417	1.104	1.084
42	Firenze	2.112	6.571	20	87	9	69	18	366	2.159	7.093	6.908
43	Grosseto	294	520	3	21	—	—	—	—	297	541	541
44	Livorno	445	1.345	1	6	6	59	3	45	455	1.455	1.413
45	Lucca	416	1.148	6	33	2	37	4	174	428	1.392	1.275
46	Massa-Carrara	251	516	2	13	—	—	1	3	254	532	531
47	Pisa	509	1.395	13	100	3	13	2	125	527	1.633	1.575
48	Pistoia	376	794	3	95	1	8	2	10	382	907	900
49	Siena	274	713	4	14	4	30	—	—	282	757	750
50	Perugia	346	963	7	70	3	53	2	14	358	1.100	1.085
51	Terni	173	533	1	3	—	—	—	—	174	536	536
52	Ancona	469	1.300	13	114	3	54	2	50	487	1.518	1.485
53	Ascoli Piceno	336	765	15	210	—	—	6	132	357	1.107	1.097
54	Macerata	221	553	3	42	—	—	—	—	224	595	595
55	Pesaro e Urbino	340	803	4	73	1	11	2	31	347	918	910
56	Frosinone	211	551	4	28	—	—	—	—	215	579	579
57	Latina	197	492	1	2	1	4	1	4	200	502	498
58	Rieti	79	206	1	5	—	—	—	—	80	211	211
59	Roma	2.322	8.661	8	81	7	159	41	8.123	2.378	17.024	11.312
60	Viterbo	275	674	1	3	1	10	—	—	277	687	685
61	Campobasso	288	563	4	61	—	—	—	—	292	624	624
62	Chieti	248	657	4	23	1	7	1	2	254	689	687
63	L'Aquila	207	551	2	11	1	4	1	11	211	577	574
64	Pescara	181	586	4	64	6	41	1	91	192	782	762
65	Teramo	170	403	5	31	—	—	1	54	176	488	464
66	Avellino	312	902	3	40	—	—	—	—	315	942	942
67	Benevento	192	382	1	5	—	—	—	—	193	387	387
68	Caserta	313	649	2	12	—	—	—	—	315	661	661
69	Napoli	2.441	7.167	27	276	5	113	13	225	2.486	7.781	7.653
70	Salerno	884	2.708	5	47	3	33	—	—	892	2.788	2.779
71	Bari	1.028	3.026	9	210	6	102	2	35	1.045	3.373	3.318
72	Brindisi	122	396	1	11	1	12	1	7	125	426	420
73	Foggia	483	1.071	4	29	—	—	—	—	487	1.100	1.100
74	Lecce	301	813	3	12	2	17	—	—	306	842	835
75	Taranto	265	703	3	19	—	—	—	—	268	722	722
76	Matera	76	117	1	4	—	—	—	—	77	121	121
77	Potenza	127	291	1	3	—	—	—	—	128	294	294
78	Catanzaro	216	544	5	26	1	5	—	—	222	575	574
79	Cosenza	266	1.105	2	554	—	—	—	—	268	1.659	1.659
80	Reggio di Calabria	429	1.121	3	13	1	3	2	110	435	1.247	1.200
81	Agri	308	495	1	14	—	—	—	—	309	509	509
82	Caltanissetta	186	324	—	—	—	—	—	—	186	324	324
83	Catania	888	3.095	6	88	6	298	2	141	902	3.622	3.541
84	Enna	109	164	—	—	—	—	—	—	109	164	164
85	Messina	663	2.612	9	89	3	63	3	115	678	2.879	2.858
86	Palermo	856	2.863	4	65	2	876	4	157	876	3.111	3.042
87	Ragusa	246	452	1	9	1	22	—	—	248	483	482
88	Siracusa	308	1.321	1	11	2	43	2	9	313	1.384	1.368
89	Trapani	447	847	2	12	1	18	—	—	450	877	876
90	Cagliari	526	1.727	8	46	1	23	1	10	536	1.806	1.802
91	Nuoro	100	236	1	37	2	39	—	—	103	312	304
92	Sassari	263	911	4	15	2	16	1	14	270	956	954
	ITALIA	65.452	204.911	678	8.511	292	5.651	552	27.229	66.974	246.302	230.183

SEZIONE IV — DITTE SECONDO LA DIFFUSIONE TERRITORIALE

Segue Tav. 37.1 — Commercio all'ingrosso (Classe 7.01)

B — DITTE INDIVIDUALI

N. d'ordine	PROVINCIE	DITTE A DIFFUSIONE								TOTALE		
		COMUNALE		PROVINCIALE		REGIONALE		NAZIONALE		ditte	addetti	
		N	addetti	N	addetti	N	addetti	N	addetti		N	alle unità locali della prov. sede della ditta
1	Alessandria	832	1.596	2	5	—	—	6	36	840	1.637	1.628
2	Asti	631	1.125	1	2	7	30	—	—	639	1.157	1.145
3	Cuneo	2.467	4.046	14	55	3	13	1	32	2.485	4.146	4.123
4	Novara	747	1.460	9	42	4	18	1	4	761	1.524	1.520
5	Torino	3.171	9.618	20	95	5	26	8	117	3.204	9.856	9.789
6	Vercelli	945	1.717	6	28	1	4	—	—	952	1.749	1.748
7	Aosta (Valle di)	133	253	2	11	1	5	—	—	136	269	266
8	Bergamo	663	1.537	7	40	3	22	4	63	677	1.662	1.644
9	Brescia	952	2.115	4	24	4	28	4	69	964	2.236	2.206
10	Como	711	1.745	7	25	4	32	1	4	723	1.806	1.789
11	Cremona	494	1.011	4	15	—	—	—	—	498	1.026	1.026
12	Mantova	627	1.187	4	16	1	2	—	—	632	1.205	1.204
13	Milano	4.660	15.850	17	105	4	27	21	289	4.702	16.272	16.178
14	Pavia	1.067	2.028	11	81	1	5	3	32	1.082	2.146	2.133
15	Sondrio	137	311	6	31	1	5	—	—	144	347	343
16	Varese	612	1.414	4	17	3	58	2	13	621	1.502	1.490
17	Bolzano	450	1.816	17	455	—	—	1	20	468	2.291	2.288
18	Trento	447	1.117	2	16	—	—	1	52	450	1.185	1.173
19	Belluno	314	525	5	28	4	31	—	—	323	584	572
20	Padova	781	2.010	4	44	3	26	4	107	792	2.187	2.163
21	Rovigo	243	690	3	16	2	38	1	8	249	752	745
22	Treviso	540	1.192	3	11	5	52	—	—	548	1.255	1.237
23	Venezia	481	1.155	6	29	2	19	4	37	493	1.240	1.216
24	Verona	838	2.414	5	60	1	5	3	72	847	2.551	2.511
25	Vicenza	675	1.520	2	11	3	45	3	28	683	1.604	1.593
26	Gorizia	147	340	3	15	1	4	3	13	154	372	368
27	Udine	657	1.596	12	88	—	—	—	—	669	1.684	1.684
28	Trieste (Territorio di)	572	1.560	—	—	—	—	2	42	574	1.602	1.581
29	Genova	1.570	3.462	6	34	1	9	12	361	1.589	3.866	3.627
30	Imperia	577	1.251	6	30	—	—	2	16	585	1.297	1.289
31	La Spezia	213	485	1	3	—	—	—	—	214	488	488
32	Savona	488	1.024	3	12	1	23	2	6	494	1.065	1.052
33	Bologna	953	2.690	5	32	1	13	3	81	962	2.816	2.783
34	Ferrara	406	964	2	19	3	27	1	25	412	1.035	1.027
35	Forlì	585	1.385	6	26	2	95	1	9	594	1.516	1.496
36	Modena	799	1.973	2	11	2	35	1	31	804	2.050	2.033
37	Parma	745	1.600	2	46	1	4	5	30	753	1.680	1.668
38	Piacenza	468	962	8	28	1	11	3	478	1.004	1.000	
39	Ravenna	335	919	3	29	2	83	1	35	341	1.057	1.039
40	Reggio nell'Emilia	594	1.140	3	20	3	20	3	12	603	1.192	1.178
41	Arezzo	343	678	3	10	—	—	2	79	348	767	758
42	Firenze	1.571	3.678	9	30	4	29	8	120	1.592	3.857	3.769
43	Grosseto	249	374	1	4	—	—	—	—	250	378	378
44	Livorno	329	685	1	6	—	—	—	—	330	691	691
45	Lucca	325	712	4	20	—	—	—	—	329	732	732
46	Massa-Carrara	209	363	2	13	—	—	—	—	212	379	378
47	Pisa	410	939	8	39	1	4	—	—	419	982	982
48	Pistoia	307	570	—	—	1	8	—	—	310	588	581
49	Siena	227	528	2	7	2	20	—	—	231	555	550
50	Perugia	288	651	5	30	2	17	2	14	297	712	702
51	Terni	147	331	1	3	—	—	—	—	148	334	334
52	Ancona	394	857	7	37	2	32	1	41	404	967	947
53	Ascoli Piceno	283	575	4	25	—	—	1	10	288	610	609
54	Macerata	174	336	—	—	—	—	—	—	174	336	336
55	Pesaro e Urbino	303	602	1	19	—	—	2	31	306	652	645
56	Frosinone	194	484	3	18	—	—	—	—	197	502	502
57	Latina	172	359	1	2	1	4	1	4	175	369	365
58	Rieti	65	137	1	5	—	—	—	—	66	142	142
59	Roma	1.550	4.429	5	42	1	9	4	47	1.560	4.527	4.518
60	Viterbo	218	408	1	3	1	10	—	—	220	421	419
61	Campobasso	264	447	1	4	—	—	—	—	265	451	451
62	Chieti	200	424	3	18	1	7	1	2	205	451	449
63	L'Aquila	189	490	2	11	—	—	—	—	191	501	501
64	Pescara	134	341	1	8	3	24	—	—	138	373	364
65	Teramo	151	321	2	12	—	—	—	—	153	333	333
66	Avellino	295	795	3	40	—	—	—	—	298	835	835
67	Benevento	179	335	1	5	—	—	—	—	180	340	340
68	Caserta	302	620	1	5	—	—	—	—	303	625	625
69	Napoli	2.071	5.177	12	62	3	88	4	82	2.090	5.409	5.342
70	Salerno	810	2.240	2	16	2	23	—	—	814	2.279	2.272
71	Bari	844	2.024	3	138	3	28	1	29	851	2.219	2.183
72	Brindisi	112	322	1	11	—	—	—	—	113	333	333
73	Foggia	427	792	1	5	—	—	—	—	428	797	797
74	Lecce	265	600	2	7	—	—	—	—	267	607	607
75	Taranto	229	533	2	13	—	—	—	—	231	546	546
76	Matera	64	83	1	4	—	—	—	—	65	87	87
77	Potenza	107	207	1	3	—	—	—	—	108	210	210
78	Catanzaro	186	417	2	6	—	—	—	—	188	423	423
79	Cosenza	222	602	—	—	—	—	—	—	222	602	602
80	Reggio di Calabria	389	814	1	3	1	3	1	8	392	828	825
81	Agrigento	272	379	—	—	—	—	—	—	272	379	379
82	Caltanissetta	163	243	—	—	—	—	—	—	163	243	243
83	Catania	746	2.135	2	6	1	15	1	3	750	2.159	2.153
84	Enna	99	136	—	—	—	—	—	—	99	136	136
85	Messina	556	1.736	5	20	3	63	—	—	564	1.819	1.812
86	Palermo	683	1.758	3	54	1	17	2	68	689	1.897	1.864
87	Ragusa	223	378	—	—	1	22	—	—	224	400	399
88	Siracusa	248	851	—	—	1	29	2	9	251	889	874
89	Trapani	382	629	1	3	—	—	—	—	383	632	632
90	Cagliari	443	1.296	4	18	1	23	—	—	448	1.337	1.334
91	Nuoro	91	191	—	—	—	—	—	—	91	191	191
92	Sassari	217	575	3	13	—	—	—	—	220	588	588
	ITALIA	52.048	126.390	346	2.454	116	1.291	141	2.203	52.651	132.343	131.101

SEZIONE IV — DITTE SECONDO LA DIFFUSIONE TERRITORIALE

TAV. 37.2 — Commercio al minuto (Classe 7.02)

A — TOTALE DITTE

N. d'ordine	PROVINCIE	DITTE A DIFFUSIONE								TOTALE		
		COMUNALE		PROVINCIALE		REGIONALE		NAZIONALE		ditte	addetti	
		N	addetti	N	addetti	N	addetti	N	addetti		N	alle unità locali della prov. sede della ditta
1	Alessandria	6.362	12.259	14	114	3	30	5	53	6.384	12.456	12.419
2	Asti	2.672	5.162	4	89	1	6	—	4	2.678	5.261	5.258
3	Cuneo	6.852	13.495	30	243	5	106	—	—	6.887	13.844	13.768
4	Novara	5.404	10.708	33	433	4	11	3	92	5.444	11.244	11.197
5	Torino	19.034	41.626	46	438	7	1.195	19	2.039	19.106	45.298	44.638
6	Vercelli	5.111	9.873	13	219	4	15	—	—	5.128	10.107	10.101
7	Aosta (Valle di)	1.032	2.037	7	67	—	—	—	—	1.039	2.104	2.104
8	Bergamo	6.510	13.326	39	508	6	182	2	97	6.557	14.113	14.024
9	Brescia	9.156	17.790	28	434	6	27	3	77	9.193	18.328	18.277
10	Como	6.236	17.134	43	442	3	17	4	211	6.286	17.804	17.654
11	Cremona	3.681	7.759	15	357	3	8	—	—	3.699	8.124	8.121
12	Mantova	3.923	8.192	18	184	—	—	1	3	3.942	8.379	8.378
13	Milano	28.374	71.509	64	938	24	284	84	9.125	28.546	81.856	76.893
14	Pavia	6.746	13.293	39	373	—	—	1	4	6.786	13.670	13.669
15	Sondrio	1.334	2.692	7	58	—	—	—	—	1.341	2.750	2.750
16	Varoso	5.325	10.769	45	372	9	51	4	26	5.383	11.218	11.182
17	Bolzano	2.503	6.736	22	248	4	39	2	23	2.531	7.046	7.021
18	Trento	3.419	7.333	19	111	3	22	—	—	3.441	7.466	7.461
19	Belluno	2.061	4.503	17	111	2	17	1	3	2.081	4.634	4.623
20	Padova	5.347	12.627	14	247	3	21	2	56	5.366	12.951	12.902
21	Rovigo	2.648	5.966	14	164	2	52	—	—	2.664	6.182	6.170
22	Treviso	4.026	9.207	31	331	12	108	6	99	4.075	9.745	9.690
23	Venezia	6.051	17.198	21	383	6	121	4	229	6.082	17.931	17.806
24	Verona	5.946	12.574	13	437	6	100	5	78	5.970	13.189	13.142
25	Vicenza	5.033	11.079	26	367	4	46	—	—	5.063	11.492	11.471
26	Gorizia	1.615	3.444	16	117	1	3	—	—	1.632	3.564	3.562
27	Udine	5.296	12.350	39	606	3	18	2	183	5.340	13.157	13.145
28	Trieste (Territorio di)	3.639	9.663	2	9	5	761	3	69	3.649	10.502	10.358
29	Genova	13.751	29.424	26	149	—	—	4	63	13.781	29.636	29.626
30	Imperia	2.918	5.544	12	162	3	25	—	—	2.933	5.731	5.726
31	La Spezia	2.912	5.701	7	89	1	4	2	30	2.922	5.824	5.811
32	Savona	3.531	7.098	11	81	7	67	1	6	3.550	7.252	7.239
33	Bologna	7.473	17.274	25	409	11	157	4	133	7.513	17.973	17.809
34	Ferrara	3.783	8.173	7	457	1	8	—	—	3.791	8.638	8.635
35	Forlì	4.857	8.994	15	199	1	5	5	47	4.878	9.245	9.226
36	Modena	4.514	9.477	16	260	5	45	3	27	4.539	9.809	9.781
37	Parma	4.144	8.594	12	59	6	147	1	182	4.163	8.982	8.964
38	Piacenza	2.811	6.200	37	450	2	12	2	45	2.852	6.707	6.687
39	Ravenna	2.817	5.309	11	192	4	17	1	68	2.833	5.586	5.576
40	Reggio nell'Emilia	3.603	7.575	12	250	5	29	1	6	3.621	7.860	7.849
41	Arezzo	2.826	5.240	26	241	2	9	3	8	2.857	5.498	5.492
42	Firenze	10.454	22.072	36	504	11	193	10	336	10.511	23.105	22.936
43	Grosseto	2.390	4.328	7	138	—	—	1	27	2.398	4.493	4.488
44	Livorno	3.714	7.258	10	202	1	21	1	3	3.726	7.484	7.481
45	Lucca	4.383	8.049	19	126	5	397	—	—	4.407	8.572	8.557
46	Massa-Carrara	2.389	4.289	8	152	1	3	—	—	2.398	4.444	4.443
47	Pisa	3.805	7.123	14	173	4	34	—	—	3.823	7.330	7.324
48	Pistoia	2.748	5.347	6	45	5	25	1	3	2.760	5.420	5.407
49	Siena	2.595	5.029	17	183	3	18	1	2	2.616	5.232	5.223
50	Perugia	4.826	9.040	11	270	6	23	2	5	4.845	9.338	9.328
51	Terni	2.035	3.812	10	187	1	5	1	2	2.047	4.006	4.004
52	Ancona	3.495	6.537	21	399	2	29	3	24	3.521	6.989	6.973
53	Ascoli Piceno	2.421	4.229	17	114	2	6	—	—	2.440	4.349	4.347
54	Macerata	2.749	4.713	9	134	4	48	1	8	2.763	4.903	4.892
55	Pesaro e Urbino	2.676	5.132	10	191	4	18	2	9	2.692	5.350	5.345
56	Frosinone	3.397	5.783	9	78	1	3	—	—	3.407	5.864	5.863
57	Latina	2.412	4.331	8	131	1	4	—	—	2.421	4.466	4.464
58	Rieti	1.716	3.037	3	46	—	—	—	—	1.719	3.083	3.083
59	Roma	19.954	50.854	19	330	5	49	16	2.286	19.994	53.519	52.338
60	Viterbo	2.405	4.580	6	129	1	9	—	—	2.412	4.718	4.716
61	Campobasso	3.047	5.069	5	99	—	—	—	—	3.052	5.168	5.168
62	Chieti	3.108	5.438	7	60	1	4	—	—	3.116	5.502	5.501
63	L'Aquila	3.492	5.971	5	76	1	14	1	6	3.499	6.067	6.064
64	Pescara	1.987	3.741	13	71	5	22	—	—	2.005	3.834	3.827
65	Teramo	1.947	3.273	8	72	1	2	2	6	1.958	3.353	3.349
66	Avellino	3.643	5.794	3	92	—	—	—	—	3.645	5.886	5.886
67	Benevento	2.570	3.916	3	87	—	—	—	—	2.573	4.003	4.003
68	Caserta	5.587	8.694	5	55	—	—	1	2	5.593	8.751	8.750
69	Napoli	20.223	38.376	12	177	9	88	6	39	20.250	38.680	38.642
70	Salerno	8.207	13.425	7	38	—	—	2	23	8.216	13.486	13.473
71	Bari	10.518	16.962	12	255	3	30	3	32	10.536	17.279	17.265
72	Brindisi	2.891	4.499	2	54	1	4	—	—	2.894	4.557	4.555
73	Foggia	5.887	9.538	8	202	1	6	1	3	5.897	9.749	9.747
74	Lecce	5.248	8.434	4	107	2	71	—	—	5.254	8.612	8.581
75	Taranto	3.499	5.804	2	50	2	8	—	—	3.503	5.862	5.860
76	Matera	1.230	2.023	3	146	—	—	—	—	1.233	2.169	2.169
77	Potenza	3.163	4.942	5	21	—	—	1	147	3.169	5.110	5.109
78	Catanzaro	5.525	8.665	2	85	—	—	—	—	5.527	8.750	8.750
79	Cosenza	5.436	8.221	6	87	—	—	—	—	5.442	8.308	8.308
80	Reggio di Calabria	6.155	9.824	5	105	1	31	2	16	6.163	9.976	9.967
81	Agrigento	4.509	6.657	3	66	—	—	—	—	4.512	6.723	6.723
82	Caltanissetta	2.660	4.315	3	62	—	—	—	—	2.663	4.377	4.377
83	Catania	8.311	14.500	7	117	2	39	—	—	8.320	14.656	14.646
84	Enna	1.994	3.176	1	50	—	—	—	—	1.995	3.226	3.226
85	Messina	7.978	13.408	5	115	5	124	3	20	7.991	13.667	13.629
86	Palermo	9.838	17.332	3	117	6	212	1	4	9.848	17.665	17.609
87	Ragusa	2.484	3.908	2	7	—	—	—	—	2.486	3.915	3.915
88	Siracusa	3.156	4.818	5	72	—	—	—	—	3.161	4.890	4.890
89	Trapani	4.616	7.359	8	142	2	18	—	—	4.626	7.519	7.515
90	Cagliari	7.382	13.204	15	203	7	57	—	—	7.404	13.464	13.453
91	Nuoro	2.210	3.725	1	3	—	—	—	—	2.211	3.728	3.728
92	Sassari	3.863	7.011	8	113	4	35	—	—	3.875	7.159	7.154
	ITALIA	468.204	932.472	1.314	17.938	285	5.415	241	16.089	470.044	971.912	963.256

SEZIONE IV. — DITTE SECONDO LA DIFFUSIONE TERRITORIALE

Segue Tav. 37.2 — Commercio al minuto (Classe 7.02)

B — DITTE INDIVIDUALI

N. d'ordine	PROVINCIE	DITTE A DIFFUSIONE								TOTALE		
		COMUNALE		PROVINCIALE		REGIONALE		NAZIONALE		ditte	addetti	
		N	addetti	N	addetti	N	addetti	N	addetti		N	alle unità locali della prov. sede della ditta
1	Alessandria	6 025	11.121	10	65	1	13	4	44	6 040	11.243	11.212
2	Asti	2 547	4 818	3	16	1	6	1	4	2.552	4.844	4.841
3	Cuneo	6 412	12.274	28	96	1	7	—	—	6.441	12.377	12.373
4	Novara	5 015	9.406	27	87	3	9	—	—	5.045	9.502	9.499
5	Torino	17.763	37.124	36	115	4	46	6	52	17.809	37.337	37.311
6	Vercelli	4.714	8 622	10	35	4	15	—	—	4.728	8.672	8.666
7	Aosta (Valle di)	975	1.885	5	12	—	—	—	—	980	1.897	1.897
8	Bergamo	6.157	12 025	28	107	1	7	1	81	6.187	12.220	12.147
9	Brescia	8 586	15 843	22	100	5	22	1	12	8.614	15.977	15.965
10	Como	5 708	14.525	31	100	2	6	1	5	5.742	14.636	14.633
11	Cremona	3 375	6 797	10	34	3	8	—	—	3.388	6.839	6.836
12	Mantova	3.678	7.205	14	63	—	—	1	3	3.693	7.271	7.270
13	Milano	25 555	59 857	42	204	13	67	21	404	25.631	60.532	60.367
14	Pavia	6 340	11.935	33	93	—	—	1	4	6.374	12.032	12.031
15	Sondrio	1.216	2 351	6	42	—	—	—	—	1.222	2.393	2.393
16	Varese	4.879	9.248	34	147	7	41	3	9	4.923	9.445	9.428
17	Bolzano	2 392	6 247	19	158	3	32	2	23	2.416	6.460	6.437
18	Trento	2.992	5.777	14	53	3	22	—	—	3.009	5.852	5.847
19	Belluno	1 826	3 682	14	51	—	—	1	3	1.841	3.736	3.735
20	Padova	5 032	11.285	11	59	3	21	2	56	5.048	11.421	11.372
21	Rovigo	2 489	5.399	6	33	—	—	—	—	2.495	5.432	5.432
22	Treviso	3 772	8 256	21	139	7	52	4	30	3.804	8.477	8.454
23	Venezia	5 619	15.177	11	135	5	105	1	93	5.636	15.510	15.429
24	Verona	5 536	11.035	9	53	4	26	2	6	5.551	11.120	11.111
25	Vicenza	4.661	9.726	20	149	4	46	—	—	4.685	9.921	9.900
26	Gorizia	1.532	3.142	11	42	1	3	—	—	1.544	3.187	3.185
27	Udine	4.870	10.783	22	147	3	18	—	—	4.895	10.948	10.943
28	Trieste (Territorio di)	3.405	8.185	1	4	2	24	3	69	3.411	8.282	8.244
29	Genova	12.824	25 647	17	78	—	—	1	7	12.842	25.732	25.732
30	Imperia	2.754	5 068	7	25	2	10	—	—	2.763	5.103	5.100
31	La Spezia	2.716	4.911	3	15	—	—	1	17	2.720	4.943	4.933
32	Savona	3.346	6.408	10	39	4	14	1	6	3.361	6.467	6.461
33	Bologna	6 843	13.973	16	84	3	26	1	4	6.863	14.087	14.079
34	Ferrara	3.541	7 167	5	16	—	—	—	—	3.546	7.183	7.183
35	Forlì	4.601	8 224	9	43	—	—	2	18	4.612	8.285	8.277
36	Modena	4.211	8 455	11	34	4	31	3	27	4.229	8.547	8.526
37	Parma	3 836	7.550	7	30	3	37	—	—	3.846	7.617	7.609
38	Piacenza	2.579	5.295	30	84	2	12	1	25	2.612	5.416	5.405
39	Ravenna	2 631	4.594	5	36	3	12	1	68	2.640	4.710	4.702
40	Reggio nell'Emilia	3 316	6.480	8	24	3	20	1	6	3.328	6.530	6.523
41	Arezzo	2 646	4 640	18	64	2	9	3	8	2.669	4.721	4.715
42	Firenze	9.532	18 525	20	56	6	33	1	30	9.559	18.644	18.627
43	Grosseto	2.189	3 762	5	21	—	—	—	—	2.194	3.783	3.783
44	Livorno	3.495	6 369	4	12	—	—	1	3	3.500	6.384	6.383
45	Lucca	4.143	7 296	14	55	3	13	—	—	4.160	7.364	7.360
46	Massa-Carrara	2 298	3 962	4	12	1	3	—	—	2.303	3.977	3.976
47	Pisa	3 585	6 355	10	27	3	21	—	—	3.598	6.403	6.399
48	Pistoia	2.613	4 895	3	10	2	6	1	3	2.619	4.914	4.909
49	Siena	2.358	4.269	11	35	3	18	1	2	2.373	4.324	4.315
50	Perugia	4.531	8 178	9	33	5	21	2	5	4.547	8.237	8.228
51	Terni	1.932	3.534	5	20	2	5	1	2	1.939	3.561	3.559
52	Ancona	3 282	5 790	14	42	1	3	3	24	3.300	5.859	5.849
53	Ascoli Piceno	2 280	3 866	15	46	2	6	—	—	2.297	3.918	3.916
54	Macerata	2 639	4.423	7	24	3	25	1	8	2.650	4.480	4.472
55	Pesaro e Urbino	2 525	4 645	6	18	3	12	2	9	2.536	4.684	4.679
56	Frosinone	3 309	5 553	6	19	1	3	—	—	3.316	5.575	5.574
57	Latina	2 350	4 139	4	32	1	4	—	—	2.355	4.175	4.173
58	Rieti	1 657	2 889	1	2	—	—	—	—	1.658	2.891	2.891
59	Roma	18 577	43.418	10	53	2	18	2	17	18.591	43.506	43.499
60	Viterbo	2.249	4.112	5	18	1	9	—	—	2.255	4.139	4.137
61	Campobasso	2 942	4 761	3	13	—	—	—	—	2.945	4.774	4.774
62	Chieti	2 996	5 148	5	23	1	4	—	—	3.002	5.175	5.174
63	L'Aquila	3 418	5 786	4	33	—	—	1	6	3.423	5.825	5.824
64	Pescara	1 909	3 440	10	24	4	19	—	—	1.923	3.483	3.476
65	Teramo	1.888	3.119	6	19	1	2	2	6	1.897	3.146	3.142
66	Avellino	3 591	5 669	2	6	—	—	—	—	3.593	5.675	5.675
67	Benevento	2 530	3 815	2	5	—	—	—	—	2.532	3.820	3.820
68	Caserta	5 544	8.566	4	19	—	—	1	2	5.549	8.587	8.586
69	Napoli	19 596	35 825	9	74	6	25	3	16	19.614	35.940	35.928
70	Salerno	8.107	13.021	6	33	—	—	1	7	8.114	13.061	13.059
71	Bari	10.297	16.161	8	34	2	23	2	6	10.309	16.224	16.218
72	Brindisi	2 845	4 364	—	—	—	—	—	—	2.845	4.364	4.364
73	Foggia	5 760	9 124	7	34	—	—	1	3	5.768	9.161	9.160
74	Lecce	5.123	8 097	3	9	—	—	8	—	5.127	8.114	8.112
75	Taranto	3.411	5.524	1	2	1	8	—	—	3.414	5.534	5.532
76	Matera	1.193	1.913	2	7	—	—	—	—	1.195	1.920	1.920
77	Potenza	3.092	4.790	5	21	—	—	—	—	3.097	4.811	4.811
78	Catanzaro	5 403	8 369	—	—	—	—	—	—	5.403	8.369	8.369
79	Cosenza	5 299	7 885	5	39	—	—	—	—	5.304	7.924	7.924
80	Reggio di Calabria	6.058	9.559	3	17	—	—	2	16	6.063	9.592	9.586
81	Agrigento	4 445	6 504	2	17	—	—	—	—	4.447	6.521	6.521
82	Caltanissetta	2 618	4.177	2	5	—	—	—	—	2.620	4.182	4.182
83	Catania	8 071	13 641	6	29	1	2	—	—	8.078	13.672	13.671
84	Enna	1.960	3.102	—	—	—	—	—	—	1.960	3.102	3.102
85	Messina	7 800	12.744	1	2	4	69	1	3	7.806	12.818	12.795
86	Palermo	9 530	16.126	2	8	2	73	1	4	9.535	16.211	16.187
87	Ragusa	2 424	3.700	2	7	—	—	—	—	2.426	3.707	3.707
88	Siracusa	3 092	4 606	4	20	—	—	—	—	3.096	4.626	4.626
89	Trapani	4.522	7.098	5	23	2	18	—	—	4.529	7.139	7.135
90	Cagliari	7.116	12 333	11	45	5	29	—	—	7.132	12.400	12.400
91	Nuoro	2.134	3 510	1	3	—	—	—	—	2.135	3.513	3.513
92	Sassari	3.674	6.448	6	32	4	35	—	—	3.684	6.515	6.510
	ITALIA	442.847	837.047	924	4.049	179	1.282	100	1.256	444.050	843.634	842.735

SEZIONE IV — DITTE SECONDO LA DIFFUSIONE TERRITORIALE
 Tav. 37.3 — Attività turistiche e alberghiere, pubblici esercizi (Classe 7.03)
 A — TOTALE DITTE

N. d'ordine	PROVINCIE	DITTE A DIFFUSIONE								TOTALE		
		COMUNALE		PROVINCIALE		REGIONALE		NAZIONALE		ditte	addetti	
		N	addetti	N	addetti	N	addetti	N	addetti		N	alle unità locali della prov. sede della ditta
1	Alessandria.	1.346	3.017	—	—	—	—	—	—	1.346	3.017	3.017
2	Asti.	527	1.149	—	—	1	4	—	—	528	1.153	1.151
3	Cuneo.	2.293	5.244	3	8	—	—	—	—	2.296	5.252	5.252
4	Novara.	2.047	4.260	—	—	—	—	—	—	2.047	4.260	4.260
5	Torino.	4.969	12.606	4	187	1	6	—	—	4.974	12.799	12.798
6	Vercelli.	1.548	3.092	2	7	—	—	—	—	1.550	3.099	3.099
7	Aosta (Valle di)	656	1.482	1	4	—	—	—	—	657	1.486	1.486
8	Bergamo.	2.875	6.038	1	12	—	—	1	6	2.877	6.056	6.051
9	Brescia.	4.336	8.837	2	9	—	—	1	5	4.340	8.854	8.854
10	Como.	2.849	6.062	—	—	1	4	—	—	2.850	6.066	6.066
11	Cremona.	1.465	3.360	3	15	—	—	—	—	1.468	3.375	3.375
12	Mantova.	1.246	2.901	—	—	—	—	1	27	1.247	2.928	2.910
13	Milano.	8.548	24.816	5	42	4	54	7	116	8.564	25.028	24.973
14	Pavia.	2.155	4.635	1	39	—	—	1	66	2.157	4.740	4.675
15	Sondrio.	697	1.376	—	—	—	—	—	—	697	1.376	1.376
16	Varese.	1.945	3.860	3	9	—	—	1	10	1.949	3.879	3.878
17	Bolzano.	1.897	5.660	5	25	—	—	—	—	1.902	5.685	5.685
18	Trento.	2.100	4.626	1	2	—	—	—	—	2.101	4.628	4.628
19	Belluno.	1.331	3.020	1	3	—	—	—	—	1.332	3.023	3.023
20	Padova.	1.719	4.790	—	—	—	—	—	—	1.719	4.790	4.790
21	Rovigo.	726	1.809	—	—	—	—	—	—	726	1.809	1.809
22	Treviso.	2.046	4.587	3	10	1	3	—	—	2.050	4.600	4.599
23	Venezia.	2.004	6.421	2	6	1	12	5	1.849	2.012	8.288	7.027
24	Verona.	2.662	5.747	1	3	—	—	—	—	2.663	5.750	5.750
25	Vicenza.	2.522	5.712	1	4	1	4	—	—	2.524	5.720	5.718
26	Gorizia.	629	1.530	1	7	—	—	—	—	631	1.540	1.539
27	Udine.	2.993	7.039	6	37	—	—	—	—	2.999	7.076	7.076
28	Trieste. (Territorio di)	1.254	4.055	—	—	—	—	—	—	1.254	4.055	4.055
29	Genova.	4.413	11.905	7	38	2	75	5	90	4.427	12.108	12.055
30	Imperia.	1.001	3.178	—	—	1	9	—	—	1.002	3.187	3.179
31	La Spezia.	864	2.027	1	2	—	—	—	—	865	2.029	2.029
32	Savona.	1.600	3.547	3	9	—	—	—	—	1.603	3.556	3.556
33	Bologna.	1.885	4.921	3	9	1	73	—	—	1.889	5.003	4.996
34	Ferrara.	925	2.269	1	7	—	—	—	—	926	2.276	2.276
35	Forlì.	1.800	3.687	1	1	—	—	—	—	1.801	3.688	3.688
36	Modena.	534	2.370	1	1	—	—	—	—	935	2.371	2.371
37	Parma.	1.149	2.886	1	8	—	—	—	—	1.150	2.894	2.894
38	Piacenza.	952	2.422	3	9	1	3	1	10	957	2.444	2.440
39	Ravenna.	551	1.188	—	—	—	—	—	—	551	1.188	1.188
40	Reggio nell'Emilia.	670	1.633	—	—	—	—	—	—	670	1.633	1.633
41	Arezzo.	501	1.154	—	—	1	2	—	—	502	1.156	1.156
42	Firenze.	1.673	6.067	3	33	2	137	1	5	1.679	6.242	6.204
43	Grosseto.	719	1.593	—	—	—	—	—	—	719	1.593	1.593
44	Livorno.	545	2.443	—	—	—	—	—	—	945	2.443	2.443
45	Lucca.	1.576	3.167	3	15	1	1	1	19	1.581	3.202	3.184
46	Massa-Carrara.	958	1.768	1	4	—	—	—	—	959	1.772	1.772
47	Pisa.	906	2.046	1	4	—	—	—	—	907	2.050	2.050
48	Pistoia.	756	1.829	—	—	—	—	3	17	759	1.846	1.840
49	Siena.	658	1.593	1	5	—	—	—	—	659	1.598	1.598
50	Perugia.	802	1.929	—	—	—	—	—	—	802	1.929	1.929
51	Terni.	552	1.183	1	4	—	—	—	—	553	1.187	1.187
52	Ancona.	906	1.929	—	—	—	—	—	—	906	1.929	1.929
53	Ascoli Piceno.	668	1.357	—	—	—	—	—	—	668	1.357	1.357
54	Macerata.	581	1.132	1	6	—	—	—	—	582	1.138	1.138
55	Pesaro e Urbino.	856	1.714	—	—	—	—	—	—	856	1.714	1.714
56	Frosinone.	928	1.837	—	—	—	—	—	—	928	1.837	1.837
57	Latina.	588	1.336	—	—	—	—	—	—	588	1.336	1.336
58	Rieti.	551	1.067	—	—	—	—	—	—	551	1.067	1.067
59	Roma.	5.990	23.214	7	52	1	3	14	1.194	6.012	24.463	23.818
60	Viterbo.	788	1.692	—	—	—	—	—	—	788	1.692	1.692
61	Campobasso.	793	1.475	—	—	—	—	—	—	793	1.475	1.475
62	Chieti.	827	1.548	—	—	—	—	—	—	827	1.548	1.548
63	L'Aquila.	707	1.507	2	8	—	—	—	—	709	1.515	1.515
64	Pescara.	510	1.107	—	—	—	—	—	—	510	1.107	1.107
65	Teramo.	584	1.073	—	—	—	—	—	—	584	1.073	1.073
66	Avellino.	828	1.536	1	15	—	—	—	—	829	1.551	1.551
67	Benevento.	559	983	—	—	—	—	—	—	559	983	983
68	Caserta.	1.237	2.130	—	—	—	—	—	—	1.237	2.130	2.130
69	Napoli.	4.118	12.834	2	58	—	—	2	13	4.122	12.905	12.902
70	Salerno.	1.443	3.104	3	16	—	—	—	—	1.446	3.120	3.120
71	Bari.	1.382	3.092	1	6	—	—	—	—	1.383	3.098	3.098
72	Brindisi.	439	930	—	—	—	—	—	—	439	930	930
73	Foggia.	754	1.673	1	43	—	—	—	—	755	1.716	1.716
74	Lecce.	994	1.912	1	6	—	—	—	—	995	1.918	1.918
75	Taranto.	460	1.147	—	—	—	—	—	—	460	1.147	1.147
76	Matera.	270	528	—	—	—	—	—	—	270	528	528
77	Potenza.	751	1.402	1	4	—	—	—	—	752	1.406	1.406
78	Catanzaro.	1.020	1.910	—	—	—	—	—	—	1.020	1.910	1.910
79	Cosenza.	976	1.729	1	2	—	—	1	3	978	1.734	1.733
80	Reggio di Calabria.	719	1.514	1	13	—	—	—	—	720	1.527	1.527
81	Agrigento.	532	1.111	—	—	—	—	—	—	532	1.111	1.111
82	Caltanissetta.	351	865	—	—	—	—	—	—	351	865	865
83	Catania.	1.161	2.988	3	10	—	—	—	—	1.164	2.998	2.998
84	Enna.	254	525	—	—	—	—	—	—	254	525	525
85	Messina.	1.062	2.648	—	—	—	—	—	—	1.062	2.648	2.648
86	Palermo.	1.331	3.596	—	—	—	—	—	—	1.332	3.618	3.611
87	Ragusa.	242	550	—	—	1	22	—	—	242	550	550
88	Siracusa.	401	878	—	—	—	—	—	—	401	878	878
89	Trapani.	385	857	1	3	—	—	—	—	386	860	860
90	Cagliari.	1.268	3.088	1	33	—	—	—	—	1.269	3.121	3.121
91	Nuoro.	588	1.112	—	—	—	—	—	—	588	1.112	1.112
92	Sassari.	744	1.693	1	4	1	43	—	—	746	1.740	1.734
	ITALIA	127.721	312.859	105	857	24	464	45	3.430	127.895	317.610	315.398

SEZIONE IV — DITTE SECONDO LA DIFFUSIONE TERRITORIALE
 Segue Tav. 37.3 — Attività turistiche e alberghiere, pubblici esercizi (Classe 7.03)

B — DITTE INDIVIDUALI

N. d'ordine	PROVINCIE	DITTE A DIFFUSIONE								TOTALE		
		COMUNALE		PROVINCIALE		REGIONALE		NAZIONALE		ditte	addetti	
		N	addetti	N	addetti	N	addetti	N	addetti		N	alle unità locali della prov. sede della ditta
1	Alessandria	1.255	2.752	—	—	—	—	—	—	1.255	2.752	2.752
2	Asti	489	1.073	—	—	1	—	—	—	490	1.077	1.075
3	Cuneo	2.169	4.957	3	8	—	—	—	—	2.172	4.965	4.965
4	Novara	1.806	3.816	—	—	—	—	—	—	1.806	3.816	3.816
5	Torino	4.674	11.051	2	9	—	—	—	—	4.676	11.060	11.060
6	Vercelli	1.365	2.765	2	7	—	—	—	—	1.367	2.772	2.772
7	Aosta (Valle di)	626	1.315	1	4	—	—	—	—	627	1.319	1.319
8	Bergamo	2.641	5.410	1	12	—	—	—	—	2.642	5.422	5.422
9	Brescia	3.974	8.056	2	9	—	—	—	—	3.977	8.071	8.069
10	Como	2.650	5.386	—	—	1	—	—	—	2.651	5.390	5.389
11	Cremona	1.364	3.143	2	6	—	—	—	—	1.366	3.149	3.149
12	Mantova	1.127	2.602	—	—	—	—	—	—	1.128	2.629	2.611
13	Milano	7.579	19.139	4	19	—	—	1	27	7.584	19.163	19.162
14	Pavia	2.006	4.278	1	39	—	—	—	5	2.007	4.317	4.317
15	Sondrio	647	1.275	—	—	—	—	—	—	647	1.275	1.275
16	Varese	1.719	3.481	3	9	—	—	—	—	1.722	3.490	3.490
17	Bolzano	1.818	5.212	4	23	—	—	—	—	1.822	5.235	5.235
18	Trento	1.942	4.225	1	2	—	—	—	—	1.943	4.227	4.227
19	Belluno	1.259	2.765	1	3	—	—	—	—	1.260	2.768	2.768
20	Padova	1.657	4.310	—	—	—	—	—	—	1.657	4.310	4.310
21	Rovigo	688	1.713	—	—	—	—	—	—	688	1.713	1.713
22	Treviso	1.994	4.450	3	10	1	—	—	—	1.998	4.463	4.462
23	Venezia	1.892	5.429	2	6	—	—	—	—	1.894	5.435	5.435
24	Verona	2.516	5.353	1	3	—	—	—	—	2.517	5.356	5.356
25	Vicenza	2.367	5.307	1	4	—	—	—	—	2.368	5.311	5.311
26	Gorizia	607	1.472	—	—	1	—	—	—	608	1.475	1.474
27	Udine	2.832	6.582	5	33	—	—	—	—	2.837	6.615	6.615
28	Trieste (Territorio di)	1.204	3.717	—	—	—	—	—	—	1.204	3.717	3.717
29	Genova	4.002	9.688	3	15	2	—	—	—	4.007	9.778	9.764
30	Imperia	917	2.517	—	—	—	75	—	—	917	2.517	2.517
31	La Spezia	798	1.818	1	2	—	—	—	—	799	1.820	1.820
32	Savona	1.484	3.257	3	9	—	—	—	—	1.487	3.266	3.266
33	Bologna	1.770	4.268	3	9	—	—	—	—	1.773	4.277	4.277
34	Ferrara	839	2.030	1	7	—	—	—	—	840	2.037	2.037
35	Forlì	1.596	3.259	1	1	—	—	—	—	1.597	3.260	3.260
36	Modena	866	2.127	1	1	—	—	—	—	867	2.128	2.128
37	Parma	1.075	2.500	—	—	—	—	—	—	1.075	2.500	2.500
38	Piacenza	905	2.242	3	9	—	—	—	—	909	2.254	2.253
39	Ravenna	514	1.101	—	—	—	—	—	—	514	1.101	1.101
40	Reggio nell'Emilia	625	1.486	—	—	—	—	—	—	625	1.486	1.486
41	Arezzo	444	1.009	—	—	—	—	—	—	444	1.009	1.009
42	Firenze	1.441	4.451	3	33	—	—	—	—	1.444	4.484	4.484
43	Grosseto	665	1.459	—	—	—	—	—	—	665	1.459	1.459
44	Livorno	849	2.095	—	—	—	—	—	—	849	2.095	2.095
45	Lucca	1.421	2.837	3	15	1	—	—	—	1.426	2.872	2.854
46	Massa-Carrara	831	1.564	—	—	—	—	—	—	831	1.564	1.564
47	Pisa	643	1.599	—	—	—	—	—	—	643	1.599	1.599
48	Pistoia	675	1.617	—	—	—	—	—	—	678	1.634	1.628
49	Siena	600	1.318	1	5	—	—	—	—	601	1.323	1.323
50	Perugia	700	1.656	—	—	—	—	—	—	700	1.656	1.656
51	Terni	530	1.120	—	—	—	—	—	—	530	1.120	1.120
52	Ancona	861	1.771	—	—	—	—	—	—	861	1.771	1.771
53	Ascoli Piceno	646	1.300	—	—	—	—	—	—	646	1.300	1.300
54	Macerata	559	1.096	1	6	—	—	—	—	560	1.102	1.102
55	Pesaro e Urbino	791	1.613	—	—	—	—	—	—	791	1.613	1.613
56	Frosinone	911	1.799	—	—	—	—	—	—	911	1.799	1.799
57	Latina	575	1.286	—	—	—	—	—	—	575	1.286	1.286
58	Rieti	535	1.004	—	—	—	—	—	—	535	1.004	1.004
59	Roma	5.590	17.468	4	34	—	—	—	—	5.594	17.502	17.502
60	Viterbo	753	1.585	—	—	—	—	—	—	753	1.585	1.585
61	Campobasso	776	1.415	—	—	—	—	—	—	776	1.415	1.415
62	Chieti	809	1.482	—	—	—	—	—	—	809	1.482	1.482
63	L'Aquila	684	1.397	2	8	—	—	—	—	686	1.405	1.405
64	Pescara	499	1.052	—	—	—	—	—	—	499	1.052	1.052
65	Teramo	571	1.012	—	—	—	—	—	—	571	1.012	1.012
66	Avellino	817	1.498	1	15	—	—	—	—	818	1.513	1.513
67	Benevento	550	927	—	—	—	—	—	—	550	927	927
68	Caserta	1.230	2.105	—	—	—	—	—	—	1.230	2.105	2.105
69	Napoli	3.966	11.256	—	—	—	—	—	—	3.966	11.256	11.256
70	Salerno	1.411	2.982	3	16	—	—	—	—	1.414	2.998	2.998
71	Bari	1.359	2.967	1	6	—	—	—	—	1.360	2.973	2.973
72	Brindisi	432	884	—	—	—	—	—	—	432	884	884
73	Foggia	738	1.604	—	—	—	—	—	—	738	1.604	1.604
74	Lecce	976	1.856	—	—	—	—	—	—	976	1.856	1.856
75	Taranto	448	1.080	—	—	—	—	—	—	448	1.080	1.080
76	Matera	265	519	—	—	—	—	—	—	265	519	519
77	Potenza	734	1.369	1	4	—	—	—	—	735	1.373	1.373
78	Catanzaro	983	1.716	—	—	—	—	—	—	983	1.716	1.716
79	Cosenza	951	1.607	1	2	—	—	—	—	952	1.609	1.609
80	Reggio di Calabria	711	1.467	1	13	—	—	—	—	712	1.480	1.480
81	Agrigento	513	1.058	—	—	—	—	—	—	513	1.058	1.058
82	Caltanissetta	337	782	—	—	—	—	—	—	337	782	782
83	Catania	1.128	2.605	3	10	—	—	—	—	1.131	2.615	2.615
84	Enna	247	508	—	—	—	—	—	—	247	508	508
85	Messina	1.029	2.315	—	—	—	—	—	—	1.029	2.315	2.315
86	Palermo	1.280	2.804	—	—	—	—	—	—	1.280	2.804	2.804
87	Ragusa	235	536	—	—	—	—	—	—	235	536	536
88	Siracusa	389	801	—	—	—	—	—	—	389	801	801
89	Trapani	368	765	1	3	—	—	—	—	369	768	768
90	Cagliari	1.213	2.866	—	—	—	—	—	—	1.213	2.866	2.866
91	Nuoro	569	1.055	—	—	—	—	—	—	569	1.055	1.055
92	Sassari	714	1.546	1	4	1	—	—	—	716	1.593	1.587
	ITALIA	119.210	274.810	82	433	10	142	6	68	119.308	275.453	275.382

SEZIONE IV — DITTE SECONDO LA DIFFUSIONE TERRITORIALE

TAV. 37.4 — Attività ausiliarie del commercio (Classe 7.04)

A — TOTALE DITTE

N. d'ordine	PROVINCIE	DITTE A DIFFUSIONE								TOTALE		
		COMUNALE		PROVINCIALE		REGIONALE		NAZIONALE		ditte	addetti	
		N	addetti	N	addetti	N	addetti	N	addetti		N	alle unità locali della prov. sede della ditta
1	Alessandria	879	997	1	4	—	—	1	24	881	1.025	1.013
2	Asti	490	542	—	—	1	—	12	—	491	554	550
3	Cuneo	495	587	2	13	—	—	—	—	497	600	600
4	Novara	466	525	1	6	—	—	—	—	467	531	531
5	Torino	1.340	2.245	3	16	2	—	7	—	1.349	2.457	2.417
6	Vercelli	424	550	2	50	—	—	2	189	428	677	670
7	Aosta (Valle di)	18	30	—	—	—	—	—	77	18	30	30
8	Bergamo	508	647	1	7	—	—	—	—	509	654	654
9	Brescia	497	707	—	—	2	—	19	—	499	726	722
10	Como	386	498	1	1	—	—	—	—	387	499	499
11	Cremona	498	590	—	—	—	—	—	—	498	590	590
12	Mantova	978	1.143	1	44	—	—	—	—	980	1.272	1.253
13	Milano	2.807	6.655	5	109	4	—	78	85	2.849	7.583	7.335
14	Pavia	992	1.126	—	—	—	—	33	741	992	1.126	1.126
15	Sondrio	30	39	—	—	—	—	—	—	30	39	39
16	Varese	387	502	—	—	1	—	4	—	388	506	504
17	Bolzano	301	447	1	3	2	—	20	—	305	472	455
18	Trento	275	360	—	—	1	—	10	2	277	372	366
19	Belluno	75	100	—	—	—	—	—	—	75	100	100
20	Padova	781	1.027	—	—	2	—	26	—	783	1.053	1.046
21	Rovigo	264	303	—	—	—	—	—	—	264	303	303
22	Treviso	785	909	2	10	1	—	4	—	788	923	922
23	Venezia	448	686	3	4	2	—	77	—	453	767	733
24	Verona	640	947	—	5	—	—	—	1	642	956	955
25	Vicenza	658	796	1	—	1	—	4	4	659	800	799
26	Gorizia	48	53	—	—	—	—	—	—	48	53	53
27	Udine	754	958	—	—	—	—	—	—	754	958	958
28	Trieste (Territorio di)	552	2.165	—	—	2	—	7	5	559	2.272	2.187
29	Genova	1.206	2.454	—	—	2	—	5	12	1.220	2.662	2.537
30	Imperia	147	209	—	—	1	—	3	—	148	212	210
31	La Spezia	147	221	—	—	—	—	—	—	147	221	221
32	Savona	134	205	—	—	—	—	—	—	134	205	205
33	Bologna	1.021	1.611	1	4	1	—	11	2	1.025	1.634	1.629
34	Ferrara	267	320	—	—	—	—	—	—	267	320	320
35	Forlì	514	603	1	6	—	—	—	—	515	609	609
36	Modena	582	761	1	2	—	—	—	—	583	763	763
37	Parma	431	547	—	—	—	—	—	—	431	547	547
38	Piacenza	394	482	1	5	—	—	—	—	395	487	487
39	Ravenna	295	361	—	—	—	—	—	—	295	361	361
40	Reggio nell'Emilia	606	713	—	—	—	—	—	—	606	713	713
41	Arezzo	174	206	1	5	—	—	—	—	175	211	211
42	Firenze	1.032	1.888	1	3	4	—	27	3	1.040	1.940	1.924
43	Grosseto	50	67	—	—	—	—	—	—	50	67	67
44	Livorno	194	275	2	14	1	—	6	—	197	295	293
45	Lucca	113	190	—	—	—	—	—	1	114	207	191
46	Massa-Carrara	48	63	—	—	—	—	—	—	48	63	63
47	Pisa	255	304	1	3	1	—	3	—	257	310	308
48	Pistoia	138	160	—	—	—	—	—	—	138	160	160
49	Siena	140	184	1	11	—	—	—	—	141	195	195
50	Perugia	123	179	—	—	—	—	—	—	123	179	179
51	Terni	38	55	—	—	—	—	—	—	38	55	55
52	Ancona	339	523	1	2	—	—	—	—	340	525	525
53	Ascoli Piceno	113	181	—	—	—	—	—	—	113	181	181
54	Macerata	141	203	—	—	—	—	—	—	141	203	203
55	Pesaro e Urbino	141	163	—	—	—	—	—	—	141	163	163
56	Frosinone	42	53	—	—	—	—	—	—	42	53	53
57	Latina	38	46	—	—	—	—	—	—	38	46	46
58	Rieti	18	18	—	—	—	—	—	—	18	18	18
59	Roma	1.232	2.874	1	5	1	—	21	8	1.242	4.007	3.528
60	Viterbo	59	69	—	—	—	—	—	—	59	69	69
61	Campobasso	46	70	—	—	—	—	—	—	46	70	70
62	Chieti	72	123	—	—	—	—	—	—	72	123	123
63	L'Aquila	16	26	—	—	—	—	—	—	16	26	26
64	Pescara	108	164	—	—	—	—	—	1	109	171	170
65	Teramo	80	132	—	—	—	—	—	—	80	132	132
66	Avellino	235	260	—	—	—	—	—	—	235	260	260
67	Benevento	125	136	—	—	—	—	—	—	125	136	136
68	Caserta	183	231	—	—	—	—	—	—	183	231	231
69	Napoli	835	1.886	1	7	3	—	30	5	844	2.263	2.184
70	Salerno	345	493	—	—	—	—	—	—	345	493	493
71	Bari	630	1.100	2	20	1	—	7	—	633	1.125	1.125
72	Brindisi	90	110	—	—	—	—	—	—	90	110	110
73	Foggia	191	261	—	—	—	—	—	—	191	261	261
74	Lecce	141	182	—	—	—	—	—	—	141	182	182
75	Taranto	199	272	—	—	—	—	—	—	199	272	272
76	Matera	71	79	—	—	—	—	—	—	71	79	79
77	Potenza	87	121	—	—	—	—	—	1	88	132	130
78	Catanzaro	60	119	—	—	—	—	—	—	60	119	119
79	Cosenza	45	78	1	4	—	—	—	—	46	82	82
80	Reggio di Calabria	100	153	1	12	—	—	—	—	101	165	165
81	Agrigento	215	279	—	—	—	—	—	—	215	279	279
82	Caltanissetta	159	189	—	—	—	—	—	—	159	189	189
83	Catania	608	917	—	—	1	—	7	—	609	924	923
84	Enna	90	116	—	—	—	—	—	—	90	116	116
85	Messina	242	335	—	—	—	—	—	—	244	348	342
86	Palermo	377	737	—	—	2	—	13	—	379	836	786
87	Ragusa	247	259	—	—	—	—	—	—	247	259	259
88	Siracusa	137	186	—	—	1	—	5	—	138	191	190
89	Trapani	221	281	—	—	—	—	—	—	221	281	281
90	Cagliari	154	338	—	—	—	—	—	—	154	338	338
91	Nuoro	17	25	—	—	—	—	—	—	17	25	25
92	Sassari	95	125	—	—	1	—	2	—	97	153	148
	ITALIA	33.169	52.169	41	375	43	507	83	2.961	33.336	55.952	54.670

SEZIONE IV — DITTE SECONDO LA DIFFUSIONE TERRITORIALE
 Segue Tav. 37.4 — Attività ausiliarie del commercio (Classe 7.04)

B — DITTE INDIVIDUALI

N. d'ordine	PROVINCIE	DITTE A DIFFUSIONE								TOTALE			
		COMUNALE		PROVINCIALE		REGIONALE		NAZIONALE		ditte	addetti		
		N	addetti	N	addetti	N	addetti	N	addetti		N	alle unità locali della prov. sede della ditta	
1	Alessandria	838	926	1	4	—	—	1	—	24	840	954	942
2	Asti	481	523	—	—	1	—	—	—	—	482	535	531
3	Cuneo	467	550	1	2	—	12	—	—	—	468	552	552
4	Novara	415	457	1	6	—	—	—	—	—	416	463	463
5	Torino	1.123	1.662	3	16	—	—	1	—	14	1.127	1.692	1.689
6	Vercelli	395	487	—	—	—	—	1	—	11	396	498	498
7	Aosta (Valle di)	17	25	—	—	—	—	—	—	—	17	25	25
8	Bergamo	458	530	—	—	—	—	—	—	—	458	530	530
9	Brescia	451	554	—	—	1	—	—	—	—	452	564	562
10	Como	277	357	1	1	—	10	—	—	—	278	358	358
11	Cremona	471	526	—	—	—	—	—	—	—	471	526	526
12	Mantova	959	1.091	1	44	—	—	—	—	—	960	1.135	1.135
13	Milano	1.554	2.818	4	20	1	—	32	—	57	1.561	2.927	2.851
14	Pavia	955	1.046	—	—	—	—	—	2	—	955	1.046	1.046
15	Sondrio	30	39	—	—	—	—	—	—	—	30	39	39
16	Varese	284	347	—	—	—	—	—	—	—	284	347	347
17	Bozano	275	369	1	3	1	—	4	—	—	277	376	375
18	Trento	261	308	—	—	—	—	—	—	—	261	308	308
19	Belluno	70	91	—	—	—	—	—	—	—	70	91	91
20	Padova	750	874	—	—	1	—	12	—	—	751	886	883
21	Rovigo	259	281	—	—	—	—	—	—	—	259	281	281
22	Treviso	751	841	2	10	1	—	4	—	—	754	855	854
23	Venezia	405	529	1	2	1	—	5	—	—	407	536	532
24	Verona	585	692	1	5	—	—	—	—	—	586	697	697
25	Vicenza	632	735	—	—	1	—	4	—	—	633	739	738
26	Gorizia	47	51	—	—	—	—	—	—	—	47	51	51
27	Udine	717	852	—	—	—	—	—	—	—	717	852	852
28	Trieste (Territorio di)	424	688	—	—	—	—	—	—	—	424	688	688
29	Genova	820	1.244	—	—	—	—	—	4	37	824	1.281	1.259
30	Imperia	135	179	—	—	1	—	3	—	—	136	182	180
31	La Spezia	126	159	—	—	—	—	—	—	—	126	159	159
32	Savona	115	163	—	—	—	—	—	—	—	115	163	163
33	Bologna	897	1.214	—	—	—	—	—	2	8	899	1.222	1.219
34	Ferrara	255	290	—	—	—	—	—	—	—	255	290	290
35	Forlì	495	551	1	6	—	—	—	—	—	496	557	557
36	Modena	558	659	1	2	—	—	—	—	—	559	661	661
37	Parma	415	493	—	—	—	—	—	—	—	415	493	493
38	Piacenza	383	437	1	5	—	—	—	—	—	384	442	442
39	Ravenna	280	309	—	—	—	—	—	—	—	280	309	309
40	Reggio nell'Emilia	577	644	—	—	—	—	—	—	—	577	644	644
41	Arezzo	171	199	1	5	—	—	—	—	—	172	204	204
42	Firenze	845	1.263	1	3	4	—	27	—	8	851	1.301	1.287
43	Grosseto	48	63	—	—	—	—	—	—	—	48	63	63
44	Livorno	153	186	2	14	—	—	—	—	—	155	200	200
45	Lucca	104	151	—	—	—	—	—	—	—	104	151	151
46	Massa-Carrara	42	52	—	—	—	—	—	—	—	42	52	52
47	Pisa	249	290	1	3	1	—	3	—	—	251	296	294
48	Pistoia	131	151	—	—	—	—	—	—	—	131	151	151
49	Siena	131	158	1	11	—	—	—	—	—	132	169	169
50	Perugia	118	170	—	—	—	—	—	—	—	118	170	170
51	Terni	37	52	—	—	—	—	—	—	—	37	52	52
52	Ancona	313	444	1	2	—	—	—	—	—	314	446	446
53	Ascoli Piceno	102	156	—	—	—	—	—	—	—	102	156	156
54	Macerata	129	165	—	—	—	—	—	—	—	129	165	165
55	Pesaro e Urbino	135	145	—	—	—	—	—	—	—	135	145	145
56	Frosinone	40	51	—	—	—	—	—	—	—	40	51	51
57	Latina	37	45	—	—	—	—	—	—	—	37	45	45
58	Rieti	18	18	—	—	—	—	—	—	—	18	18	18
59	Roma	778	1.489	—	—	—	—	—	1	69	779	1.558	1.506
60	Viterbo	56	63	—	—	—	—	—	—	—	56	63	63
61	Campobasso	45	62	—	—	—	—	—	—	—	45	62	62
62	Chieti	65	91	—	—	—	—	—	—	—	65	91	91
63	L'Aquila	15	24	—	—	—	—	—	—	—	15	24	24
64	Pescara	104	153	—	—	—	—	—	—	—	104	153	153
65	Teramo	79	117	—	—	—	—	—	—	—	79	117	117
66	Avellino	233	254	—	—	—	—	—	—	—	233	254	254
67	Benevento	123	128	—	—	—	—	—	—	—	123	128	128
68	Caserta	183	231	—	—	—	—	—	—	—	183	231	231
69	Napoli	674	1.106	1	7	3	—	30	—	42	681	1.185	1.153
70	Salerno	337	438	—	—	—	—	—	—	—	337	438	438
71	Bari	590	886	1	5	—	—	—	—	—	591	891	891
72	Brindisi	87	104	—	—	—	—	—	—	—	87	104	104
73	Foggia	175	200	—	—	—	—	—	—	—	175	200	200
74	Lecce	136	172	—	—	—	—	—	—	—	136	172	172
75	Taranto	186	242	—	—	—	—	—	—	—	186	242	242
76	Matera	70	78	—	—	—	—	—	—	—	70	78	78
77	Potenza	84	107	—	—	—	—	—	—	11	85	118	116
78	Catanzaro	52	77	—	—	—	—	—	—	—	52	77	77
79	Cosenza	38	59	1	4	—	—	—	—	—	39	63	63
80	Reggio di Calabria	94	133	1	12	—	—	—	—	—	95	145	145
81	Agrigento	208	244	—	—	—	—	—	—	—	208	244	244
82	Caltanissetta	155	178	—	—	—	—	—	—	—	155	178	178
83	Catania	552	720	—	—	—	—	—	—	—	552	720	720
84	Enna	86	105	—	—	—	—	—	—	—	86	105	105
85	Messina	227	286	—	—	2	—	13	—	—	229	299	293
86	Palermo	309	524	—	—	—	—	—	—	—	309	524	524
87	Ragusa	245	254	—	—	—	—	—	—	—	245	254	254
88	Siracusa	128	157	—	—	—	—	—	—	—	128	157	157
89	Trapani	211	247	—	—	—	—	—	—	—	211	247	247
90	Cagliari	129	229	—	—	—	—	—	—	—	129	229	229
91	Nuoro	16	23	—	—	—	—	—	—	—	16	23	23
92	Sassari	88	109	—	—	1	—	2	—	22	90	133	128
	ITALIA	28.768	37.640	31	192	20	161	18	303	28.837	38.296	38.049	

SEZIONE IV — DITTE SECONDO LA DIFFUSIONE TERRITORIALE

TAV. 38 — Credito, assicurazione e gestioni finanziarie (Ramo 8)

A — TOTALE DITTE

N. d'ordine	PROVINCIE	DITTE A DIFFUSIONE								TOTALE		
		COMUNALE		PROVINCIALE		REGIONALE		NAZIONALE		ditte	addetti	
		N	addetti	N	addetti	N	addetti	N	addetti		N	alle unità locali della prov. sede della ditta
1	Alessandria	176	365	6	222	—	—	3	75	185	662	615
2	Asti	53	151	6	210	1	3	1	27	61	391	368
3	Cuneo	149	332	7	294	1	19	2	221	159	866	694
4	Novara	78	195	1	99	1	16	2	3.635	82	3.945	1.208
5	Torino	320	1.178	10	131	4	38	11	3.897	345	5.244	4.233
6	Vercelli	106	259	3	362	—	—	1	60	110	681	651
7	Aosta (Valle di)	17	43	—	—	—	—	1	13	18	56	48
8	Bergamo	116	344	—	—	3	1.245	—	—	119	1.589	1.107
9	Brescia	138	348	15	370	6	100	1	318	160	1.136	1.105
10	Como	100	250	5	102	2	539	—	—	107	891	834
11	Cremona	119	297	3	43	1	8	—	—	124	575	563
12	Mantova	145	280	7	331	1	3	1	227	153	614	612
13	Milano	546	3.965	8	281	13	2.159	31	28.455	598	34.860	18.602
14	Pavia	134	370	5	54	—	—	2	15	141	439	434
15	Sondrio	29	58	3	141	—	—	—	—	32	199	199
16	Varese	93	278	5	106	2	474	1	98	101	956	864
17	Bolzano	101	239	3	435	—	—	—	—	104	674	674
18	Trento	208	533	2	492	2	154	—	—	212	1.179	1.121
19	Belluno	34	65	—	—	—	—	—	—	34	65	65
20	Padova	78	181	—	—	3	981	1	8	82	1.170	899
21	Rovigo	50	114	1	25	—	—	—	—	51	139	139
22	Treviso	68	148	6	390	1	58	1	25	76	621	603
23	Venezia	89	329	1	481	1	18	4	2.606	95	3.434	1.885
24	Verona	95	486	2	14	—	—	3	3.861	100	4.361	1.512
25	Vicenza	80	189	7	226	1	2	1	838	89	1.255	671
26	Gorizia	28	52	—	—	1	110	1	40	30	202	191
27	Udine	124	346	11	375	—	—	5	615	140	1.336	1.141
28	Trieste (Territorio di)	95	1.173	—	—	—	—	3	375	98	1.548	1.517
29	Genova	248	1.190	2	471	1	930	2	69	253	2.660	2.570
30	Imperia	54	192	1	41	1	8	—	—	56	241	238
31	La Spezia	27	93	—	—	—	—	1	241	28	334	300
32	Savona	53	136	2	92	—	—	1	51	56	279	226
33	Bologna	100	389	4	237	3	726	3	1.107	110	2.459	1.952
34	Ferrara	59	144	2	277	1	42	—	—	62	463	459
35	Forlì	105	289	3	311	—	—	—	—	108	600	600
36	Modena	79	199	10	482	1	393	—	—	90	1.074	916
37	Parma	85	296	5	289	—	—	—	—	90	585	585
38	Piacenza	75	326	6	222	—	—	2	64	83	612	565
39	Ravenna	78	207	4	310	—	—	—	—	82	517	517
40	Reggio nell'Emilia	85	489	5	290	—	—	—	—	90	779	779
41	Arezzo	59	135	3	145	2	15	2	43	66	338	315
42	Firenze	138	816	5	82	3	2.084	4	927	150	3.909	2.519
43	Grosseto	35	109	1	8	2	15	—	—	38	132	123
44	Livorno	59	174	2	160	1	5	—	—	62	339	337
45	Lucca	64	158	6	32	1	293	—	—	71	483	463
46	Massa-Carrara	25	41	1	23	—	—	—	—	26	64	64
47	Pisa	65	162	5	104	3	152	—	—	73	418	397
48	Pistoia	66	123	3	163	—	—	—	—	69	286	286
49	Siena	67	336	3	35	—	—	1	3.409	71	3.780	1.084
50	Perugia	89	167	11	161	2	203	2	118	104	649	591
51	Terni	29	97	4	117	—	—	1	52	34	266	264
52	Ancona	87	239	9	313	—	—	6	258	102	810	597
53	Ascoli Piceno	100	208	6	254	—	—	—	—	106	462	462
54	Macerata	75	131	3	32	—	—	1	329	79	492	474
55	Pesaro e Urbino	53	118	3	264	—	—	—	—	56	382	382
56	Frosinone	52	125	10	73	—	—	1	40	63	238	207
57	Latina	46	96	4	54	1	12	—	—	51	162	161
58	Rieti	30	50	3	18	2	22	1	138	36	228	200
59	Roma	310	3.500	8	47	4	2.112	46	38.998	368	44.657	16.507
60	Viterbo	68	128	6	151	1	9	—	—	75	288	284
61	Campobasso	137	246	10	42	—	—	—	—	147	288	288
62	Chieti	84	159	12	127	—	—	—	—	96	286	286
63	L'Aquila	85	137	10	171	2	41	1	17	98	366	342
64	Pescara	43	87	6	85	—	—	—	—	49	172	172
65	Teramo	52	97	8	109	1	4	2	18	63	228	216
66	Avellino	117	212	11	101	—	—	2	40	130	353	339
67	Benevento	86	218	8	51	1	3	1	5	96	277	271
68	Caserta	79	222	6	51	1	8	—	—	186	281	277
69	Napoli	224	1.367	11	92	1	7	9	7.743	245	9.209	4.322
70	Salerno	157	474	16	84	—	—	3	37	176	595	567
71	Bari	135	522	7	160	1	63	4	171	147	916	824
72	Brindisi	35	229	3	51	—	—	—	—	38	280	280
73	Foggia	105	357	10	74	—	—	1	5	116	436	434
74	Lecce	93	233	22	215	1	12	—	—	116	460	456
75	Taranto	44	152	6	45	1	45	2	69	53	311	257
76	Matera	28	76	5	22	—	—	—	—	33	98	98
77	Potenza	87	172	7	49	—	—	4	173	98	394	363
78	Catanzaro	108	257	17	126	—	—	1	64	126	447	419
79	Cosenza	105	207	19	87	1	463	2	36	127	793	649
80	Reggio di Calabria	64	164	13	140	1	8	—	—	78	312	308
81	Agrigento	78	335	6	72	—	—	—	—	84	407	407
82	Caltanissetta	54	155	1	5	—	—	—	—	55	160	160
83	Catania	92	351	7	93	—	—	1	11	100	455	453
84	Enna	41	137	2	17	1	6	—	—	44	160	157
85	Messina	92	205	10	130	2	318	—	—	104	653	430
86	Palermo	133	464	5	21	1	1.261	2	4.538	141	6.284	2.480
87	Ragusa	30	111	2	58	—	—	—	—	32	169	169
88	Siracusa	40	156	1	24	—	—	—	—	41	180	180
89	Trapani	68	259	1	12	1	124	—	—	70	395	373
90	Cagliari	146	286	7	73	1	15	—	—	154	374	371
91	Nuoro	67	117	—	—	1	13	—	—	68	130	129
92	Sassari	95	216	1	22	3	364	—	—	99	602	450
	ITALIA	8.738	31.811	507	12.851	94	15.703	185	104.180	9.524	184.545	94.908

SEZIONE IV — DITTE SECONDO LA DIFFUSIONE TERRITORIALE
 Segue Tav. 38 — Credito, assicurazione e gestioni finanziarie (Ramo 8)

B — DITTE INDIVIDUALI

N. d'ordine	PROVINCIE	DITTE A DIFFUSIONE								TOTALE		
		COMUNALE		PROVINCIALE		REGIONALE		NAZIONALE		ditte	addetti	
		N	addetti	N	addetti	N	addetti	N	addetti		N	alle unità locali della prov. sede della ditta
1	Alessandria	130	251	3	15	—	—	1	11	134	277	270
2	Asti	47	126	3	12	—	—	1	27	51	165	144
3	Cuneo	118	244	1	2	1	19	2	221	122	486	314
4	Novara	60	142	—	—	1	16	—	—	61	158	157
5	Torino	246	637	6	30	2	11	3	44	257	722	713
6	Vercelli	78	166	—	—	—	—	1	60	79	226	196
7	Aosta (Valle di)	16	34	—	—	—	—	1	13	17	47	39
8	Bergamo	66	162	—	—	—	—	—	—	66	162	162
9	Brescia	88	180	11	54	4	47	—	—	103	281	260
10	Como	80	198	2	8	—	—	—	—	82	206	206
11	Cremona	85	210	2	6	—	—	—	—	87	216	216
12	Mantova	128	236	4	12	1	3	—	—	133	251	249
13	Milano	337	1.307	2	9	3	14	2	22	344	1.352	1.336
14	Pavia	106	230	2	8	—	—	—	—	110	253	248
15	Sondrio	23	37	—	—	—	—	2	15	23	37	37
16	Varese	78	180	1	2	—	—	—	—	79	182	182
17	Bolzano	29	68	—	—	—	—	—	—	29	68	68
18	Trento	43	70	1	5	—	—	—	—	44	75	75
19	Belluno	21	42	—	—	—	—	—	—	21	42	42
20	Padova	52	121	—	—	—	—	1	8	53	129	122
21	Rovigo	30	53	—	—	—	—	—	—	30	53	53
22	Treviso	54	102	1	3	1	58	—	—	56	163	154
23	Venezia	73	127	—	—	1	18	1	27	75	172	140
24	Verona	76	159	1	6	—	—	1	—	78	2.690	224
25	Vicenza	59	108	1	3	1	2	—	—	61	113	112
26	Gorizia	17	34	—	—	—	—	—	—	17	34	34
27	Udine	70	156	1	8	—	—	4	173	75	337	213
28	Trieste (Territorio di)	74	162	—	—	—	—	—	—	74	162	162
29	Genova	163	435	1	2	—	—	1	16	165	453	443
30	Imperia	47	85	—	—	1	8	—	—	48	93	90
31	La Spezia	21	45	—	—	—	—	—	—	21	45	45
32	Savona	42	94	1	17	—	—	1	51	44	162	109
33	Bologna	65	138	—	—	1	26	—	—	66	164	160
34	Ferrara	48	97	—	—	—	—	—	—	48	97	97
35	Forlì	73	116	—	—	—	—	—	—	73	116	116
36	Modena	67	142	3	14	—	—	—	—	70	156	156
37	Parma	75	180	3	19	—	—	—	—	78	199	199
38	Piacenza	60	133	3	15	—	—	—	—	63	148	148
39	Ravenna	55	87	—	—	—	—	—	—	55	87	87
40	Reggio nell'Emilia	69	149	2	7	—	—	—	—	71	156	156
41	Arezzo	50	103	1	3	2	15	2	43	55	164	141
42	Firenze	104	246	3	11	1	10	1	18	109	285	268
43	Grosseto	27	65	—	—	2	15	—	—	29	80	71
44	Livorno	53	102	1	4	1	5	—	—	55	111	109
45	Lucca	53	105	3	12	—	—	—	—	56	117	117
46	Massa-Carrara	23	38	—	—	—	—	—	—	23	38	38
47	Pisa	58	117	4	22	—	—	—	—	62	139	139
48	Pistoia	52	86	2	33	—	—	—	—	54	119	1.9
49	Siena	54	118	2	24	—	—	—	—	56	142	142
50	Perugia	74	126	6	25	—	—	—	—	80	151	151
51	Terni	24	42	1	3	—	—	—	—	25	45	45
52	Ancona	72	114	3	22	—	—	2	29	77	165	160
53	Ascoli Piceno	82	149	4	18	—	—	—	—	86	167	167
54	Macerata	66	106	2	26	—	—	—	—	68	132	132
55	Pesaro e Urbino	36	68	—	—	—	—	—	—	36	68	68
56	Frosinone	44	106	9	58	—	—	1	40	54	204	173
57	Latina	38	74	3	29	1	12	—	—	42	115	114
58	Rieti	24	37	1	3	2	22	—	—	27	62	51
59	Roma	160	390	8	47	1	23	11	1.069	180	1.529	658
60	Viterbo	51	80	4	25	1	9	—	—	56	114	110
61	Campobasso	109	181	10	42	—	—	—	—	119	223	223
62	Chieti	76	142	10	59	—	—	—	—	86	201	201
63	L'Aquila	75	114	7	59	2	41	1	17	85	231	207
64	Pescara	41	81	5	23	—	—	—	—	46	104	104
65	Teramo	51	96	6	41	1	4	2	18	60	159	147
66	Avellino	101	176	10	81	—	—	2	40	113	297	283
67	Benevento	76	160	8	51	—	—	1	5	85	216	212
68	Caserta	65	184	5	31	1	8	—	—	71	223	219
69	Napoli	175	466	8	61	1	7	4	74	188	608	548
70	Salerno	133	292	15	79	—	—	3	37	151	408	380
71	Bari	114	341	4	62	—	—	1	21	119	424	413
72	Brindisi	31	79	—	—	—	—	—	—	31	79	79
73	Foggia	78	254	8	58	—	—	—	—	87	317	315
74	Lecce	81	190	13	108	—	—	1	5	94	298	298
75	Taranto	39	103	3	21	1	45	1	15	44	184	162
76	Matera	21	44	5	22	—	—	—	—	26	66	66
77	Potenza	64	98	6	45	—	—	—	—	71	168	153
78	Catanzaro	84	141	14	85	—	—	—	—	98	226	226
79	Cosenza	85	168	18	81	—	—	2	36	105	285	273
80	Reggio di Calabria	51	90	10	94	1	8	—	—	62	192	188
81	Agrigento	54	157	3	19	—	—	—	—	57	176	176
82	Caltanissetta	33	81	1	5	—	—	—	—	34	86	86
83	Catania	62	159	7	93	—	—	—	—	69	252	252
84	Enna	27	95	1	11	1	6	—	—	29	112	109
85	Messina	80	164	8	67	1	23	—	—	89	254	245
86	Palermo	91	305	5	21	—	—	1	15	97	341	335
87	Ragusa	24	69	1	9	—	—	—	—	25	78	78
88	Siracusa	34	130	—	—	—	—	—	—	34	130	130
89	Trapani	42	107	1	12	—	—	—	—	43	119	119
90	Cagliari	74	157	4	49	1	15	—	—	79	221	218
91	Nuoro	40	87	—	—	1	13	—	—	41	100	99
92	Sassari	62	152	1	22	1	42	—	—	64	216	203
	ITALIA	6.387	14.578	309	2.033	40	545	59	4.720	6.795	21.876	17.554

SEZIONE IV — DITTE SECONDO LA DIFFUSIONE TERRITORIALE

TAV. 38.1 — Credito (Classe 8.01)

A — TOTALE DITTE

N. d'ordine	PROVINCIE	DITTE A DIFFUSIONE								TOTALE		
		COMUNALE		PROVINCIALE		REGIONALE		NAZIONALE		ditte	addetti	
		N	addetti	N	addetti	N	addetti	N	addetti		N	alle unità locali della prov. sede della ditta
1	Alessandria	14	51	3	207	—	—	—	—	17	258	258
2	Asti	2	8	3	198	—	—	—	—	5	206	206
3	Cuneo	15	63	6	272	—	—	—	—	21	335	335
4	Novara	2	5	1	99	—	—	—	—	4	3.728	998
5	Torino	102	461	6	115	1	16	3	3.624	112	3.219	2.415
6	Vercelli	5	12	3	362	—	—	—	2.627	8	374	374
7	Aosta (Valle di)	2	10	—	—	—	—	—	—	2	10	10
8	Bergamo	29	83	—	—	3	1.245	—	—	32	1.328	846
9	Brescia	27	68	3	306	1	30	1	318	32	722	713
10	Como	17	34	2	52	2	539	—	—	21	625	568
11	Cremona	25	54	1	37	1	8	—	—	28	326	314
12	Mantova	66	101	2	236	—	—	1	227	68	337	337
13	Milano	180	1.646	5	270	7	2.042	7	25.198	199	29.156	13.757
14	Pavia	10	81	2	42	—	—	—	—	12	123	123
15	Sondrio	4	6	2	138	—	—	—	—	6	144	144
16	Varese	—	—	2	92	1	465	1	98	4	655	571
17	Bolzano	57	148	2	432	—	—	—	—	59	580	580
18	Trento	139	254	1	487	2	154	—	—	142	895	837
19	Belluno	4	10	—	—	—	—	—	—	4	10	10
20	Padova	21	34	—	—	3	981	—	—	24	1.015	751
21	Rovigo	20	47	1	25	—	—	—	—	21	72	72
22	Treviso	12	21	5	387	—	—	—	—	17	408	408
23	Venezia	19	163	1	481	—	—	1	8	21	652	651
24	Verona	19	71	1	8	—	—	2	1.336	22	1.415	1.032
25	Vicenza	26	56	6	223	—	—	1	838	33	1.117	534
26	Gorizia	9	13	—	—	1	110	—	—	10	123	120
27	Udine	39	70	9	332	—	—	1	442	49	844	773
28	Trieste (Territorio di)	25	104	—	—	—	—	2	360	27	464	439
29	Genova	106	338	1	469	1	930	—	—	108	1.737	1.681
30	Imperia	11	23	1	41	—	—	—	—	12	64	64
31	La Spezia	3	28	—	—	—	—	1	241	4	269	235
32	Savona	6	13	2	92	—	—	—	—	8	105	105
33	Bologna	41	105	4	237	1	678	2	1.084	48	2.104	1.640
34	Ferrara	8	15	2	277	1	42	—	—	11	334	330
35	Forlì	38	75	3	311	—	—	—	—	41	386	386
36	Modena	14	37	7	468	1	393	—	—	22	898	740
37	Parma	16	101	2	270	—	—	—	—	18	371	371
38	Piacenza	3	119	2	203	—	—	—	—	5	322	322
39	Ravenna	22	102	4	310	—	—	—	—	26	412	412
40	Reggio nell'Emilia	8	303	2	276	—	—	—	—	10	579	579
41	Arezzo	17	45	2	142	—	—	—	—	19	187	187
42	Firenze	39	155	1	67	2	2.074	—	—	42	2.296	1.652
43	Grosseto	5	19	1	8	—	—	—	—	6	27	27
44	Livorno	2	3	1	156	—	—	—	—	3	159	159
45	Lucca	24	62	2	15	1	293	—	—	27	370	350
46	Massa-Carrara	3	5	1	23	—	—	—	—	4	28	28
47	Pisa	32	53	1	82	2	146	—	—	35	281	261
48	Pistoia	23	40	1	130	—	—	—	—	24	170	170
49	Stena	7	25	1	11	—	—	1	3.409	9	3.445	749
50	Perugia	22	37	5	136	2	203	1	66	30	442	419
51	Terni	4	7	3	114	—	—	1	52	8	173	171
52	Ancona	29	42	6	291	—	—	—	—	35	333	333
53	Ascoli Piceno	11	25	2	236	—	—	—	—	13	261	261
54	Macerata	22	41	1	6	—	—	1	329	24	376	358
55	Pesaro e Urbino	18	50	3	264	—	—	—	—	21	314	314
56	Frosinone	10	20	—	—	—	—	—	—	10	20	20
57	Latina	11	23	1	25	—	—	—	—	12	48	48
58	Rieti	11	18	2	15	—	—	1	138	14	171	154
59	Roma	96	740	—	—	3	2.089	10	23.288	109	26.117	9.338
60	Viterbo	17	27	2	126	—	—	—	—	19	153	153
61	Campobasso	7	18	—	—	—	—	—	—	7	18	18
62	Chieti	13	19	1	60	—	—	—	—	14	79	79
63	L'Aquila	13	20	2	102	—	—	—	—	15	122	122
64	Pescara	5	8	1	62	—	—	—	—	6	70	70
65	Teramo	8	8	2	68	—	—	—	—	10	76	76
66	Avellino	16	25	—	—	—	—	—	—	16	25	25
67	Benevento	11	57	—	—	1	3	—	—	12	60	58
68	Caserta	16	36	1	20	—	—	—	—	17	56	56
69	Napoli	112	248	3	31	—	—	3	7.362	118	7.641	3.015
70	Salerno	20	74	1	5	—	—	—	—	21	79	79
71	Bari	22	125	2	71	1	63	1	26	26	285	261
72	Brindisi	7	152	3	51	—	—	—	—	10	203	203
73	Foggia	28	101	2	16	—	—	—	—	30	117	117
74	Lecce	8	23	10	122	1	12	—	—	19	157	153
75	Taranto	2	3	3	24	—	—	—	—	5	27	27
76	Matera	6	30	—	—	—	—	—	—	6	30	30
77	Potenza	20	35	—	—	—	—	2	23	22	58	54
78	Catanzaro	10	29	1	10	—	—	—	—	11	39	39
79	Cosenza	21	34	1	6	1	463	—	—	23	503	371
80	Reggio di Calabria	10	41	2	25	—	—	—	—	12	66	66
81	Agri	18	51	3	53	—	—	—	—	21	104	104
82	Caltanissetta	20	73	—	—	—	—	—	—	20	73	73
83	Catania	22	79	—	—	—	—	—	—	22	79	79
84	Enna	12	25	1	6	—	—	—	—	13	31	31
85	Messina	6	9	1	22	1	295	—	—	8	326	112
86	Palermo	35	95	—	—	1	1.261	1	4.523	37	5.879	2.081
87	Ragusa	6	20	1	49	—	—	—	—	7	69	69
88	Siracusa	5	18	—	—	—	—	—	—	5	18	18
89	Trapani	22	123	—	—	1	124	—	—	23	247	225
90	Cagliari	70	92	—	—	—	—	—	—	70	92	92
91	Nuoro	36	38	—	—	—	—	—	—	36	38	38
92	Sassari	35	42	—	—	2	322	—	—	37	364	225
	ITALIA	2.211	8.121	174	10.405	45	14.981	46	75.617	2.476	109.124	58.259

SEZIONE IV — DITTE SECONDO LA DIFFUSIONE TERRITORIALE

Segue Tav. 38.1 — *Credito (Classe 8.01)*

B — DITTE INDIVIDUALI

N. d'ordine	PROVINCIE	DITTE A DIFFUSIONE								TOTALE		
		COMUNALE		PROVINCIALE		REGIONALE		NAZIONALE		ditte	addetti	
		N	addetti	N	addetti	N	addetti	N	addetti		N	alle unità locali della prov. sede della ditta
1	Alessandria	9	12	—	—	—	—	—	—	9	12	12
2	Asti	1	1	—	—	—	—	—	—	1	1	1
3	Cuneo	4	14	1	2	—	—	—	—	5	16	16
4	Novara	1	1	—	—	—	—	—	—	1	1	1
5	Torino	76	215	2	14	—	—	—	—	78	229	229
6	Vercelli	3	4	—	—	—	—	—	—	3	4	4
7	Aosta (Valle di)	1	1	—	—	—	—	—	—	1	1	1
8	Bergamo	1	2	—	—	—	—	—	—	1	2	2
9	Brescia	1	1	—	—	—	—	—	—	1	1	1
10	Como	13	28	—	—	—	—	—	—	13	28	28
11	Cremona	1	1	—	—	—	—	—	—	1	1	1
12	Mantova	58	75	—	—	—	—	—	—	58	75	75
13	Milano	110	515	—	—	—	—	—	—	110	515	515
14	Pavia	2	2	—	—	—	—	—	—	2	2	2
15	Sondrio	3	3	—	—	—	—	—	—	3	3	3
16	Varese	—	—	—	—	—	—	—	—	—	—	—
17	Bolzano	—	—	—	—	—	—	—	—	—	—	—
18	Trento	2	2	—	—	—	—	—	—	2	2	2
19	Belluno	1	2	—	—	—	—	—	—	1	2	2
20	Padova	3	3	—	—	—	—	—	—	3	3	3
21	Rovigo	3	4	—	—	—	—	—	—	3	4	4
22	Treviso	1	2	—	—	—	—	—	—	1	2	2
23	Venezia	11	19	—	—	—	—	—	—	11	19	19
24	Verona	10	10	—	—	—	—	—	—	10	10	10
25	Vicenza	11	11	—	—	—	—	—	—	11	11	11
26	Gorizia	—	—	—	—	—	—	—	—	—	—	—
27	Udine	8	8	—	—	—	—	—	—	8	8	8
28	Trieste (Territorio di)	12	22	—	—	—	—	—	—	12	22	22
29	Genova	79	172	—	—	—	—	—	—	79	172	172
30	Imperia	9	18	—	—	—	—	—	—	9	18	18
31	La Spezia	—	—	—	—	—	—	—	—	—	—	—
32	Savona	4	5	1	17	—	—	—	—	5	22	22
33	Bologna	20	25	—	—	—	—	—	—	20	25	25
34	Ferrara	5	8	—	—	—	—	—	—	5	8	8
35	Forlì	13	13	—	—	—	—	—	—	13	13	13
36	Modena	11	20	—	—	—	—	—	—	11	20	20
37	Parma	11	12	—	—	—	—	—	—	11	12	12
38	Piacenza	1	5	—	—	—	—	—	—	1	5	5
39	Ravenna	8	8	—	—	—	—	—	—	8	8	8
40	Reggio nell'Emilia	2	2	—	—	—	—	—	—	2	2	2
41	Arezzo	12	23	—	—	—	—	—	—	12	23	23
42	Firenze	20	39	—	—	—	—	—	—	20	39	39
43	Grosseto	2	4	—	—	—	—	—	—	2	4	4
44	Livorno	2	3	—	—	—	—	—	—	2	3	3
45	Lucca	21	21	—	—	—	—	—	—	21	21	21
46	Massa-Carrara	3	5	—	—	—	—	—	—	3	5	5
47	Pisa	28	36	—	—	—	—	—	—	28	36	36
48	Pistoia	15	16	—	—	—	—	—	—	15	16	16
49	Siena	2	4	—	—	—	—	—	—	2	4	4
50	Perugia	15	17	—	—	—	—	—	—	15	17	17
51	Terni	1	1	—	—	—	—	—	—	1	1	1
52	Ancona	19	19	—	—	—	—	—	—	19	19	19
53	Ascoli Piceno	1	1	—	—	—	—	—	—	1	1	1
54	Macerata	16	24	—	—	—	—	—	—	16	24	24
55	Pesaro e Urbino	2	2	—	—	—	—	—	—	2	2	2
56	Frosinone	3	3	—	—	—	—	—	—	3	3	3
57	Latina	5	5	—	—	—	—	—	—	5	5	5
58	Rieti	5	5	—	—	—	—	—	—	5	5	5
59	Roma	58	126	—	—	—	—	—	—	58	126	126
60	Viterbo	7	7	—	—	—	—	—	—	7	7	7
61	Campobasso	3	4	—	—	—	—	—	—	3	4	4
62	Chieti	10	12	—	—	—	—	—	—	10	12	12
63	L'Aquila	9	9	—	—	—	—	—	—	9	9	9
64	Pescara	4	4	—	—	—	—	—	—	4	4	4
65	Teramo	7	7	—	—	—	—	—	—	7	7	7
66	Avellino	11	11	—	—	—	—	—	—	11	11	11
67	Benevento	3	3	—	—	—	—	—	—	3	3	3
68	Caserta	7	9	—	—	—	—	—	—	7	9	9
69	Napoli	79	111	1	13	—	—	—	—	80	124	124
70	Salerno	8	9	—	—	—	—	—	—	8	9	9
71	Bari	10	15	—	—	—	—	—	—	10	15	15
72	Brindisi	4	4	—	—	—	—	—	—	4	4	4
73	Foggia	4	5	—	—	—	—	—	—	4	5	5
74	Lecce	4	13	1	15	—	—	—	—	5	28	28
75	Taranto	1	1	—	—	—	—	—	—	1	1	1
76	Matera	—	—	—	—	—	—	—	—	—	—	—
77	Potenza	12	12	—	—	—	—	—	—	12	12	12
78	Catanzaro	4	4	—	—	—	—	—	—	4	4	4
79	Cosenza	5	5	—	—	—	—	—	—	5	5	5
80	Reggio di Calabria	3	3	—	—	—	—	—	—	3	3	3
81	Agrigento	—	—	—	—	—	—	—	—	—	—	—
82	Caltanissetta	—	—	—	—	—	—	—	—	—	—	—
83	Catania	5	7	—	—	—	—	—	—	5	7	7
84	Enna	1	1	—	—	—	—	—	—	1	1	1
85	Messina	5	6	—	—	—	—	—	—	5	6	6
86	Palermo	11	12	—	—	—	—	—	—	11	12	12
87	Ragusa	1	5	—	—	—	—	—	—	1	5	5
88	Siracusa	1	2	—	—	—	—	—	—	1	2	2
89	Trapani	2	2	—	—	—	—	—	—	2	2	2
90	Cagliari	16	16	—	—	—	—	—	—	16	16	16
91	Nuoro	14	14	—	—	—	—	—	—	14	14	14
92	Sassari	23	24	—	—	—	—	—	—	23	24	24
	ITALIA	1.012	1.936	6	61					1.018	1.997	1.997

SEZIONE IV — DITTE SECONDO LA DIFFUSIONE TERRITORIALE

TAV. 38.2 — Assicurazione (Classe 8.02)

A — TOTALE DITTE

N. d'ordine	PROVINCIE	DITTE A DIFFUSIONE								TOTALE		
		COMUNALE		PROVINCIALE		REGIONALE		NAZIONALE		ditte	addetti	
		N	addetti	N	addetti	N	addetti	N	addetti		N	alle unità locali della prov. sede della ditta
1	Alessandria	89	178	—	—	—	—	—	—	89	178	178
2	Asti	20	66	—	—	—	—	—	—	20	66	66
3	Cuneo	65	139	—	—	—	—	—	—	65	139	139
4	Novara	50	130	—	—	—	—	—	—	50	130	130
5	Torino	117	463	—	—	—	—	5	1.186	122	1.649	1.497
6	Vercelli	70	181	—	—	—	—	—	—	70	181	181
7	Aosta (Valle di)	8	21	—	—	—	—	—	—	8	21	21
8	Bergamo	50	157	—	—	—	—	—	—	50	157	157
9	Brescia	53	156	—	—	—	—	—	—	53	156	156
10	Como	55	152	—	—	—	—	—	—	55	152	152
11	Cremona	57	148	—	—	—	—	—	—	57	148	148
12	Mantova	52	132	—	—	—	—	—	—	52	132	132
13	Milano	250	1.860	—	—	—	—	14	2.907	264	4.767	4.171
14	Pavia	74	173	—	—	—	—	—	—	74	173	173
15	Sondrio	14	26	—	—	—	—	—	—	14	26	26
16	Varese	69	203	—	—	—	—	—	—	69	203	203
17	Bolzano	25	67	—	—	—	—	—	—	25	67	67
18	Trento	37	133	—	—	—	—	—	—	37	133	133
19	Belluno	16	35	—	—	—	—	—	—	16	35	35
20	Padova	45	125	—	—	—	—	—	—	45	125	125
21	Rovigo	21	45	—	—	—	—	—	—	21	45	45
22	Treviso	46	113	—	—	—	—	—	—	46	113	113
23	Venezia	64	155	—	—	—	—	2	2.320	66	2.475	1.177
24	Verona	45	357	—	—	—	—	—	—	45	357	357
25	Vicenza	47	123	—	—	—	—	—	—	47	123	123
26	Gorizia	14	30	—	—	—	—	—	—	14	30	30
27	Udine	49	130	—	—	—	—	—	—	49	130	130
28	Trieste (Territorio di)	40	1.005	—	—	—	—	1	15	41	1.020	1.014
29	Genova	102	687	—	—	—	—	—	—	102	687	687
30	Imperia	27	40	—	—	—	—	—	—	27	40	40
31	La Spezia	17	41	—	—	—	—	—	—	17	41	41
32	Savona	26	67	—	—	—	—	—	—	26	67	67
33	Bologna	46	229	—	—	—	—	—	—	46	229	229
34	Ferrara	42	118	—	—	—	—	—	—	42	118	118
35	Forlì	54	98	—	—	—	—	—	—	54	98	98
36	Modena	46	121	—	—	—	—	—	—	46	121	121
37	Parma	41	108	—	—	—	—	—	—	41	108	108
38	Piacenza	42	97	—	—	—	—	—	—	42	97	97
39	Ravenna	47	86	—	—	—	—	—	—	47	86	86
40	Reggio nell'Emilia	40	90	—	—	—	—	—	—	40	90	90
41	Arezzo	18	43	—	—	—	—	—	—	18	43	43
42	Firenze	56	526	—	—	—	—	1	150	57	676	674
43	Grosseto	10	23	—	—	—	—	—	—	10	23	23
44	Livorno	36	65	—	—	—	—	—	—	36	65	65
45	Lucca	19	55	—	—	—	—	—	—	19	55	55
46	Massa-Carrara	15	29	—	—	—	—	—	—	15	29	29
47	Pisa	18	46	—	—	—	—	—	—	18	46	46
48	Pistoia	21	38	—	—	—	—	—	—	21	38	38
49	Siena	23	45	—	—	—	—	—	—	23	45	45
50	Perugia	51	96	—	—	—	—	—	—	51	96	96
51	Terni	16	26	—	—	—	—	—	—	16	26	26
52	Ancona	33	67	—	—	—	—	—	—	33	67	67
53	Ascoli Piceno	35	62	—	—	—	—	—	—	35	62	62
54	Macerata	28	37	1	22	—	—	—	—	29	59	59
55	Pesaro e Urbino	22	41	—	—	—	—	—	—	22	41	41
56	Frosinone	9	26	—	—	—	—	—	—	9	26	26
57	Latina	18	34	—	—	—	—	—	—	18	34	34
58	Rieti	8	14	—	—	—	—	—	—	8	14	14
59	Roma	101	1.542	—	—	—	—	5	2.786	106	4.328	4.095
60	Viterbo	10	24	—	—	—	—	—	—	10	24	24
61	Campobasso	16	30	—	—	—	—	—	—	16	30	30
62	Chieti	16	31	—	—	—	—	—	—	16	31	31
63	L'Aquila	24	40	—	—	—	—	—	—	24	40	40
64	Pescara	13	29	—	—	—	—	—	—	13	29	29
65	Teramo	12	21	—	—	—	—	—	—	12	21	21
66	Avellino	12	29	—	—	—	—	—	—	12	29	29
67	Benevento	8	22	—	—	—	—	—	—	8	22	22
68	Caserta	10	33	—	—	—	—	—	—	10	33	33
69	Napoli	34	213	—	—	—	—	—	—	34	213	213
70	Salerno	15	42	—	—	—	—	—	—	15	42	42
71	Bari	51	137	—	—	—	—	—	—	51	137	137
72	Brindisi	12	21	—	—	—	—	—	—	12	21	21
73	Foggia	24	59	—	—	—	—	—	—	24	59	59
74	Lecce	13	41	—	—	—	—	—	—	13	41	41
75	Taranto	13	41	—	—	—	—	—	—	13	41	41
76	Matera	6	8	—	—	—	—	—	—	6	8	8
77	Potenza	14	29	—	—	—	—	—	—	14	29	29
78	Catanzaro	26	52	—	—	—	—	—	—	26	52	52
79	Cosenza	15	38	—	—	—	—	—	—	15	38	38
80	Reggio di Calabria	14	40	—	—	—	—	—	—	14	40	40
81	Agrigento	22	31	—	—	—	—	—	—	22	31	31
82	Caltanissetta	11	21	—	—	—	—	—	—	11	21	21
83	Catania	30	87	—	—	—	—	1	11	31	98	96
84	Enna	7	12	—	—	—	—	—	—	7	12	12
85	Messina	22	53	—	—	—	—	—	—	22	53	53
86	Palermo	28	114	—	—	—	—	—	—	28	114	114
87	Ragusa	9	17	—	—	—	—	—	—	9	17	17
88	Siracusa	11	23	—	—	—	—	—	—	11	23	23
89	Trapani	26	50	—	—	—	—	—	—	26	50	50
90	Cagliari	21	48	—	—	—	—	—	—	21	48	48
91	Nuoro	8	15	—	—	—	—	—	—	8	15	15
92	Sassari	14	29	—	—	—	—	—	—	14	29	29
	ITALIA	3.176	12.580	1	22			29	9.375	3.206	21.977	19.688

SEZIONE IV — DITTE SECONDO LA DIFFUSIONE TERRITORIALE

Segue Tav. 38.2 — Assicurazione (Classe 8.02)

B — DITTE INDIVIDUALI

N. d'ordine	PROVINCIE	DITTE A DIFFUSIONE								TOTALE		
		COMUNALE		PROVINCIALE		REGIONALE		NAZIONALE		ditte	addetti	
		N	addetti	N	addetti	N	addetti	N	addetti		N	alle unità locali della prov. sede della ditta
1	Alessandria.	82	153	—	—	—	—	—	—	82	153	153
2	Asti.	17	51	—	—	—	—	—	—	17	51	51
3	Cuneo.	63	136	—	—	—	—	—	—	63	136	136
4	Novara.	47	121	—	—	—	—	—	—	47	121	121
5	Torino.	103	246	—	—	—	—	—	—	104	263	257
6	Vercelli.	55	128	—	—	—	—	1	17	55	128	128
7	Aosta (Valle di).	8	21	—	—	—	—	—	—	8	21	21
8	Bergamo.	44	119	—	—	—	—	—	—	44	119	119
9	Brescia.	46	107	—	—	—	—	—	—	46	107	107
10	Como.	46	128	—	—	—	—	—	—	46	128	128
11	Cremona.	51	120	—	—	—	—	—	—	51	120	120
12	Mantova.	46	118	—	—	—	—	—	—	46	118	118
13	Milano.	179	654	—	—	—	—	—	—	179	654	654
14	Pavia.	68	143	—	—	—	—	—	—	68	143	143
15	Sondrio.	14	26	—	—	—	—	—	—	14	26	26
16	Varese.	60	144	—	—	—	—	—	—	60	144	144
17	Bolzano.	22	58	—	—	—	—	—	—	22	58	58
18	Trento.	34	61	—	—	—	—	—	—	34	61	61
19	Belluno.	14	30	—	—	—	—	—	—	14	30	30
20	Padova.	41	104	—	—	—	—	—	—	41	104	104
21	Rovigo.	20	42	—	—	—	—	—	—	20	42	42
22	Treviso.	43	86	—	—	—	—	—	—	43	86	86
23	Venezia.	57	98	—	—	—	—	—	—	58	125	109
24	Verona.	40	99	—	—	—	—	1	27	40	99	99
25	Vicenza.	43	90	—	—	—	—	—	—	43	90	90
26	Gorizia.	12	25	—	—	—	—	—	—	12	25	25
27	Udine.	45	114	—	—	—	—	—	—	45	114	114
28	Trieste (Territorio di)	32	76	—	—	—	—	—	—	32	76	76
29	Genova.	60	166	—	—	—	—	—	—	60	166	166
30	Imperia.	27	40	—	—	—	—	—	—	27	40	40
31	La Spezia.	17	41	—	—	—	—	—	—	17	41	41
32	Savona.	24	50	—	—	—	—	—	—	24	50	50
33	Bologna.	36	102	—	—	—	—	—	—	36	102	102
34	Ferrara.	35	79	—	—	—	—	—	—	35	79	79
35	Forlì.	50	87	—	—	—	—	—	—	50	87	87
36	Modena.	39	88	—	—	—	—	—	—	39	88	88
37	Parma.	37	84	—	—	—	—	—	—	37	84	84
38	Piacenza.	36	67	—	—	—	—	—	—	36	67	67
39	Ravenna.	39	70	—	—	—	—	—	—	39	70	70
40	Reggio nell'Emilia	35	70	—	—	—	—	—	—	35	70	70
41	Arezzo.	14	33	—	—	—	—	—	—	14	33	33
42	Firenze.	45	102	—	—	—	—	—	—	45	102	102
43	Grosseto.	9	21	—	—	—	—	—	—	9	21	21
44	Livorno.	32	53	—	—	—	—	—	—	32	53	53
45	Lucca.	18	53	—	—	—	—	—	—	18	53	53
46	Massa-Carrara.	14	27	—	—	—	—	—	—	14	27	27
47	Pisa.	18	46	—	—	—	—	—	—	18	46	46
48	Pistoia.	19	32	—	—	—	—	—	—	19	32	32
49	Siena.	21	41	—	—	—	—	—	—	21	41	41
50	Perugia.	45	82	—	—	—	—	—	—	45	82	82
51	Terni.	16	26	—	—	—	—	—	—	16	26	26
52	Ancona.	30	57	—	—	—	—	—	—	30	57	57
53	Ascoli Piceno.	33	49	—	—	—	—	—	—	33	49	49
54	Macerata.	27	35	1	22	—	—	—	—	28	57	57
55	Pesaro e Urbino.	21	39	—	—	—	—	—	—	21	39	39
56	Frosinone.	8	24	—	—	—	—	—	—	8	24	24
57	Latina.	18	34	—	—	—	—	—	—	18	34	34
58	Rieti.	8	14	—	—	—	—	—	—	8	14	14
59	Roma.	69	187	—	—	—	—	—	—	69	187	187
60	Viterbo.	8	14	—	—	—	—	—	—	8	14	14
61	Campobasso.	14	19	—	—	—	—	—	—	14	19	19
62	Chieti.	16	31	—	—	—	—	—	—	16	31	31
63	L'Aquila.	23	38	—	—	—	—	—	—	23	38	38
64	Pescara.	13	29	—	—	—	—	—	—	13	29	29
65	Teramo.	12	21	—	—	—	—	—	—	12	21	21
66	Avellino.	12	29	—	—	—	—	—	—	12	29	29
67	Benevento.	7	19	—	—	—	—	—	—	7	19	19
68	Caserta.	9	32	—	—	—	—	—	—	9	32	32
69	Napoli.	28	99	—	—	—	—	—	—	28	99	99
70	Salerno.	14	26	—	—	—	—	—	—	14	26	26
71	Bari.	46	96	—	—	—	—	—	—	46	96	96
72	Brindisi.	11	19	—	—	—	—	—	—	11	19	19
73	Foggia.	23	57	—	—	—	—	—	—	23	57	57
74	Lecce.	11	22	—	—	—	—	—	—	11	22	22
75	Taranto.	12	38	—	—	—	—	—	—	12	38	38
76	Matera.	6	8	—	—	—	—	—	—	6	8	8
77	Potenza.	13	17	—	—	—	—	—	—	13	17	17
78	Catanzaro.	23	32	—	—	—	—	—	—	23	32	32
79	Cosenza.	15	38	—	—	—	—	—	—	15	38	38
80	Reggio di Calabria.	13	21	—	—	—	—	—	—	13	21	21
81	Agrigento.	19	25	—	—	—	—	—	—	19	25	25
82	Caltanissetta.	11	21	—	—	—	—	—	—	11	21	21
83	Catania.	22	35	—	—	—	—	—	—	22	35	35
84	Enna.	6	10	—	—	—	—	—	—	6	10	10
85	Messina.	17	28	—	—	—	—	—	—	17	28	28
86	Palermo.	23	91	—	—	—	—	—	—	23	91	91
87	Ragusa.	9	17	—	—	—	—	—	—	9	17	17
88	Siracusa.	10	21	—	—	—	—	—	—	10	21	21
89	Trapani.	21	27	—	—	—	—	—	—	21	27	27
90	Cagliari.	19	29	—	—	—	—	—	—	19	29	29
91	Nuoro.	7	13	—	—	—	—	—	—	7	13	13
92	Sassari.	14	29	—	—	—	—	—	—	14	29	29
	ITALIA	2.739	6.248	1	22			2	44	2.742	6.314	6.292

SEZIONE IV — DITTE SECONDO LA DIFFUSIONE TERRITORIALE

TAV. 38.3 — Gestioni finanziarie (Classe 8.03)

A — TOTALE DITTE

N. d'ordine	PROVINCIE	DITTE A DIFFUSIONE								TOTALE		
		COMUNALE		PROVINCIALE		REGIONALE		NAZIONALE		ditte	addetti	
		N	addetti	N	addetti	N	addetti	N	addetti		N	alle unità locali della prov. sede della ditta
1	Alessandria	73	136	3	15	—	—	3	75	79	226	179
2	Asti	31	77	3	12	—	—	1	27	36	119	96
3	Cuneo	69	130	1	22	1	3	2	221	73	392	220
4	Novara	26	60	—	—	1	16	1	11	28	87	80
5	Torino	101	254	4	16	3	22	3	84	111	376	321
6	Vercelli	31	66	—	—	—	—	1	60	32	126	96
7	Aosta (Valle di)	7	12	—	—	—	—	1	13	8	25	17
8	Bergamo	37	104	—	—	—	—	—	—	37	104	104
9	Brescia	58	124	12	64	5	70	—	—	75	258	236
10	Como	28	64	3	50	—	—	—	—	31	114	114
11	Cremona	37	95	2	6	—	—	—	—	39	101	101
12	Mantova	27	47	5	95	1	3	—	—	33	145	143
13	Milano	116	459	3	11	6	117	10	350	135	937	674
14	Pavia	50	116	3	12	—	—	2	15	55	143	138
15	Sondrio	11	26	1	3	—	—	—	—	12	29	29
16	Varese	24	75	3	14	1	9	—	—	28	98	90
17	Bolzano	19	24	1	3	—	—	—	—	20	27	27
18	Trento	32	146	1	5	—	—	—	—	33	151	151
19	Belluno	14	20	—	—	—	—	—	—	14	20	20
20	Padova	12	22	—	—	—	—	1	8	13	30	23
21	Rovigo	9	22	—	—	—	—	—	—	9	22	22
22	Treviso	10	14	1	3	1	58	1	25	13	100	82
23	Venezia	6	11	—	—	1	18	1	278	8	307	57
24	Verona	31	58	1	6	—	—	1	2.525	33	2.589	123
25	Vicenza	7	10	1	3	1	2	—	—	9	15	14
26	Gorizia	5	9	—	—	—	—	1	40	6	49	41
27	Udine	36	146	2	43	—	—	4	173	42	362	238
28	Trieste (Territorio di)	30	64	—	—	—	—	—	—	30	64	64
29	Genova	40	165	1	2	—	—	2	69	43	236	202
30	Imperia	16	129	—	—	1	8	—	—	17	137	134
31	La Spezia	7	24	—	—	—	—	—	—	7	24	24
32	Savona	21	56	—	—	—	—	1	51	22	107	54
33	Bologna	13	55	—	—	2	48	1	23	16	126	83
34	Ferrara	9	11	—	—	—	—	—	—	9	11	11
35	Forlì	13	116	—	—	—	—	—	—	13	116	116
36	Modena	19	41	3	14	—	—	—	—	22	55	55
37	Parma	28	87	3	19	—	—	—	—	31	106	106
38	Piacenza	30	110	4	19	—	—	2	64	36	193	146
39	Ravenna	9	19	—	—	—	—	—	—	9	19	19
40	Reggio nell'Emilia	37	96	3	14	—	—	—	—	40	110	110
41	Arezzo	24	47	1	3	2	15	2	43	29	108	85
42	Firenze	43	135	4	15	1	10	3	777	51	937	193
43	Grosseto	20	67	—	—	2	15	—	—	22	82	73
44	Livorno	21	106	1	4	1	5	—	—	23	115	113
45	Lucca	21	41	4	17	—	—	—	—	25	58	58
46	Massa-Carrara	7	7	—	—	—	—	—	—	7	7	7
47	Pisa	15	63	4	22	1	6	—	—	20	91	90
48	Pistoia	22	45	2	33	—	—	—	—	24	78	78
49	Siena	37	266	2	24	—	—	—	—	39	290	290
50	Perugia	16	34	6	25	—	—	1	52	23	111	76
51	Terni	9	64	1	3	—	—	—	—	10	67	67
52	Ancona	25	130	3	22	—	—	6	258	34	410	197
53	Ascoli Piceno	54	121	4	18	—	—	—	—	58	139	139
54	Macerata	25	53	1	4	—	—	—	—	26	57	57
55	Pesaro e Urbino	13	27	—	—	—	—	—	—	13	27	27
56	Frosinone	33	79	10	73	—	—	1	40	44	192	161
57	Latina	17	39	3	29	1	12	—	—	21	80	79
58	Rieti	11	18	1	3	2	22	—	—	14	43	32
59	Roma	113	1.218	8	47	1	23	31	12.924	153	14.212	3.074
60	Viterbo	41	77	4	25	1	9	—	—	46	111	107
61	Campobasso	114	198	10	42	—	—	—	—	124	240	240
62	Chieti	55	109	11	67	—	—	—	—	66	176	176
63	L'Aquila	48	77	8	69	2	41	1	17	59	204	180
64	Pescara	25	50	5	23	—	—	—	—	30	73	73
65	Teramo	32	68	6	41	1	4	2	18	41	131	119
66	Avellino	89	158	11	101	—	—	2	40	102	299	285
67	Benevento	67	139	8	51	—	—	1	5	76	195	191
68	Caserta	53	153	5	31	1	8	—	—	59	192	188
69	Napoli	78	906	8	61	1	7	6	381	93	1.355	1.094
70	Salerno	122	358	15	79	—	—	3	37	140	474	446
71	Bari	62	260	5	89	—	—	3	145	70	494	426
72	Brindisi	16	56	—	—	—	—	—	—	16	56	56
73	Foggia	53	197	8	58	—	—	1	5	62	260	258
74	Lecce	72	169	12	93	—	—	—	—	84	262	262
75	Taranto	29	108	3	21	1	45	2	69	35	243	189
76	Matera	16	38	5	22	—	—	—	—	21	60	60
77	Potenza	53	108	7	49	—	—	2	150	62	307	280
78	Catanzaro	72	176	16	116	—	—	1	64	89	356	328
79	Cosenza	69	135	18	81	—	—	2	36	89	252	240
80	Reggio di Calabria	40	83	11	115	1	8	—	—	52	206	202
81	Agrigento	38	253	3	19	—	—	—	—	41	272	272
82	Caltanissetta	23	61	1	5	—	—	—	—	24	66	66
83	Catania	40	185	7	93	—	—	—	—	47	278	278
84	Enna	22	100	1	11	1	6	—	—	24	117	114
85	Messina	64	143	9	108	1	—	—	—	74	274	265
86	Palermo	70	255	5	21	—	—	1	15	76	291	285
87	Ragusa	15	74	1	9	—	—	—	—	16	83	83
88	Siracusa	24	115	1	24	—	—	—	—	25	139	139
89	Trapani	20	86	1	12	—	—	—	—	21	98	98
90	Cagliari	55	146	7	73	1	15	—	—	63	234	231
91	Nuoro	23	64	—	—	1	13	—	—	24	77	76
92	Sassari	46	145	1	22	1	42	—	—	48	209	196
	ITALIA	3.351	11.110	332	2.424	49	722	110	19.188	3.842	33.444	16.959

SEZIONE IV — DITTE SECONDO LA DIFFUSIONE TERRITORIALE

Segue Tav. 38.3 — Gestioni finanziarie (Classe 8.03)

B — DITTE INDIVIDUALI

N. d'ordine	PROVINCIE	DITTE A DIFFUSIONE								TOTALE		
		COMUNALE		PROVINCIALE		REGIONALE		NAZIONALE		ditte	addetti	
		N	addetti	N	addetti	N	addetti	N	addetti		N	alle unità locali della prov. sede della ditta
1	Alessandria	39	86	3	15	—	—	1	11	43	112	105
2	Asti	30	75	3	12	—	—	1	27	34	114	93
3	Cuneo	51	94	—	—	1	19	2	221	54	334	162
4	Novara	12	20	—	—	1	16	—	—	13	36	35
5	Torino	67	176	4	16	2	11	2	27	75	230	227
6	Vercelli	20	34	—	—	—	—	1	60	21	94	64
7	Aosta (Valle di)	7	12	—	—	—	—	1	13	8	25	17
8	Bergamo	21	41	—	—	—	—	—	—	21	41	41
9	Brescia	41	72	11	54	4	47	—	—	56	173	152
10	Como	21	42	2	8	—	—	—	—	23	50	50
11	Cremona	33	89	2	6	—	—	—	—	35	95	95
12	Mantova	24	43	4	12	1	3	—	—	29	58	56
13	Milano	48	138	2	9	3	14	2	22	55	183	167
14	Pavia	36	85	2	8	—	—	2	15	40	108	103
15	Sondrio	6	8	—	—	—	—	—	—	6	8	8
16	Varese	18	36	1	2	—	—	—	—	19	38	38
17	Bolzano	7	10	—	—	—	—	—	—	7	10	10
18	Trento	7	7	1	5	—	—	—	—	8	12	12
19	Belluno	6	10	—	—	—	—	—	—	6	10	10
20	Padova	8	14	—	—	—	—	1	8	9	22	15
21	Rovigo	7	7	—	—	—	—	—	—	7	7	7
22	Treviso	10	14	1	3	1	58	—	—	12	75	66
23	Venezia	5	10	—	—	1	18	—	—	6	28	12
24	Verona	26	50	1	6	—	—	1	2.525	28	2.581	115
25	Vicenza	5	7	1	3	1	2	—	—	7	12	11
26	Gorizia	5	9	—	—	—	—	—	—	5	9	9
27	Udine	17	34	1	8	—	—	4	173	22	215	91
28	Trieste (Territorio di)	30	64	—	—	—	—	—	—	30	64	64
29	Genova	24	97	1	2	—	—	1	16	26	115	105
30	Imperia	11	27	—	—	1	8	—	—	12	35	32
31	La Spezia	4	4	—	—	—	—	—	—	4	4	4
32	Savona	14	39	—	—	—	—	1	51	15	90	37
33	Bologna	9	11	—	—	1	26	—	—	10	37	33
34	Ferrara	8	10	—	—	—	—	—	—	8	10	10
35	Forlì	10	16	—	—	—	—	—	—	10	16	16
36	Modena	17	34	3	14	—	—	—	—	20	48	48
37	Parma	27	84	3	19	—	—	—	—	30	103	103
38	Piacenza	23	61	3	15	—	—	—	—	26	76	76
39	Ravenna	8	9	—	—	—	—	—	—	8	9	9
40	Reggio nell'Emilia	32	77	2	7	—	—	—	—	34	84	84
41	Arezzo	24	47	1	3	2	15	2	43	29	108	85
42	Firenze	39	105	3	11	1	10	1	18	44	144	127
43	Grosseto	16	40	—	—	2	15	—	—	18	55	46
44	Livorno	19	46	1	4	1	5	—	—	21	55	53
45	Lucca	14	31	3	12	—	—	—	—	17	43	43
46	Massa Carrara	6	6	—	—	—	—	—	—	6	6	6
47	Pisa	12	35	4	22	—	—	—	—	16	57	57
48	Pistoia	18	38	2	33	—	—	—	—	20	71	71
49	Siena	31	73	2	24	—	—	—	—	33	97	97
50	Perugia	14	27	6	25	—	—	—	—	20	52	52
51	Terni	7	15	1	3	—	—	—	—	8	18	18
52	Ancona	23	38	3	22	—	—	2	29	28	89	84
53	Ascoli Piceno	48	99	4	18	—	—	—	—	52	117	117
54	Macerata	23	47	1	4	—	—	—	—	24	51	51
55	Pesaro e Urbino	13	27	—	—	—	—	—	—	13	27	27
56	Frosinone	33	79	9	58	—	—	1	40	43	177	146
57	Latina	15	35	3	29	1	12	—	—	19	76	75
58	Rieti	11	18	1	3	2	22	—	—	14	43	32
59	Roma	33	77	8	47	1	23	11	1.069	53	1.216	245
60	Viterbo	36	59	4	25	1	9	—	—	41	93	89
61	Campobasso	92	158	10	42	—	—	—	—	102	200	200
62	Chieti	50	99	10	59	—	—	—	—	60	158	158
63	L'Aquila	43	67	7	59	2	41	1	17	53	184	160
64	Pescara	24	48	5	23	—	—	—	—	29	71	71
65	Teramo	32	68	6	41	1	4	2	18	41	131	119
66	Avellino	78	136	10	81	—	—	2	40	90	257	243
67	Benevento	66	138	8	51	—	—	1	5	75	194	190
68	Caserta	49	143	5	31	1	8	—	—	55	182	178
69	Napoli	68	256	7	48	1	7	4	74	80	385	325
70	Salerno	111	257	15	79	—	—	3	37	129	373	345
71	Bari	58	230	4	62	—	—	1	21	63	313	302
72	Brindisi	16	56	—	—	—	—	—	—	16	56	56
73	Foggia	51	192	8	58	—	—	1	5	60	255	253
74	Lecco	66	155	12	93	—	—	—	—	78	248	248
75	Taranto	26	64	3	21	1	45	1	15	31	145	123
76	Matera	15	36	5	22	—	—	—	—	20	58	58
77	Potenza	39	69	6	45	—	—	1	25	46	139	124
78	Catanzaro	57	105	14	85	—	—	—	—	71	190	190
79	Cosenza	65	125	18	81	—	—	2	36	85	242	230
80	Reggio di Calabria	35	66	10	94	1	8	—	—	46	168	164
81	Agrigento	35	132	3	19	—	—	—	—	38	151	151
82	Caltanissetta	22	60	1	5	—	—	—	—	23	65	65
83	Catania	35	117	7	93	—	—	—	—	42	210	210
84	Enna	20	84	1	11	1	6	—	—	22	101	98
85	Messina	58	130	8	67	1	23	—	—	67	220	211
86	Palermo	57	202	5	21	—	—	1	15	63	238	232
87	Ragusa	14	47	1	9	—	—	—	—	15	56	56
88	Siracusa	23	107	—	—	—	—	—	—	23	107	107
89	Trapani	19	78	1	12	—	—	—	—	20	90	90
90	Cagliari	39	112	4	49	1	15	—	—	44	176	173
91	Nuoro	19	60	—	—	1	13	—	—	20	73	72
92	Sassari	25	99	1	22	1	42	—	—	27	163	150
	ITALIA	2.636	6.394	302	1.950	40	545	57	4.676	3.035	13.565	9.265

SEZIONE IV — DITTE SECONDO LA DIFFUSIONE TERRITORIALE

TAV. 39 — Attività e servizi vari (Ramo 9)

A — TOTALE DITTE

N. d'ordine	PROVINCIE	DITTE A DIFFUSIONE								TOTALE		
		COMUNALE		PROVINCIALE		REGIONALE		NAZIONALE		ditte	addetti	
		N	addetti	N	addetti	N	addetti	N	addetti		N	alle unità locali della prov. sede della ditta
1	Alessandria	1.024	1.867	1	6	—	—	1	8	1.026	1.881	1.880
2	Asti	454	648	—	—	1	25	—	—	455	673	672
3	Cuneo	996	1.512	6	46	—	—	—	—	1.002	1.558	1.558
4	Novara	715	1.147	5	36	—	—	2	24	722	1.207	1.203
5	Torino	3.616	7.163	1	2	2	20	—	3.654	3.621	10.839	8.282
6	Vercelli	772	1.242	—	—	—	—	—	—	772	1.242	1.242
7	Aosta (Valle di)	126	256	—	—	—	—	—	—	126	256	256
8	Bergamo	827	1.422	3	19	—	—	1	156	831	1.597	1.530
9	Brescia	1.205	2.143	1	3	2	13	—	—	1.208	2.159	2.157
10	Como	856	1.441	2	10	—	—	—	—	858	1.451	1.451
11	Cremona	741	1.168	1	6	2	24	—	—	744	1.198	1.186
12	Mantova	881	1.428	1	6	—	—	—	—	883	1.442	1.439
13	Milano	4.775	15.382	13	167	4	167	1	8	4.802	16.536	15.706
14	Pavia	1.062	1.804	1	4	—	—	10	820	1.063	1.808	1.808
15	Sondrio	124	213	1	18	—	—	—	—	125	231	231
16	Varese	825	1.453	3	9	—	—	—	—	828	1.462	1.462
17	Bolzano	375	947	1	2	—	—	—	—	376	949	949
18	Trento	422	796	2	13	—	—	1	8	425	817	816
19	Belluno	199	386	1	9	—	—	—	—	200	395	395
20	Padova	941	1.954	3	15	3	228	2	81	949	2.278	2.189
21	Rovigo	573	990	2	14	—	—	—	—	575	1.004	1.004
22	Treviso	607	1.143	2	10	1	10	—	—	610	1.163	1.159
23	Venezia	870	2.116	2	33	—	—	1	118	873	2.267	2.162
24	Verona	923	1.638	4	26	—	—	2	62	929	1.726	1.703
25	Vicenza	668	1.176	1	58	—	—	—	—	669	1.234	1.234
26	Gorizia	208	537	2	34	—	—	—	—	210	571	571
27	Udine	870	1.739	8	116	1	8	—	—	879	1.863	1.862
28	Trieste (Territorio di)	674	3.034	—	—	—	—	2	30	676	3.064	3.060
29	Genova	1.849	5.611	3	62	—	—	1	12	1.853	5.685	5.681
30	Imperia	427	908	—	—	—	—	—	—	427	908	908
31	La Spezia	455	813	—	—	—	—	—	—	455	813	813
32	Savona	462	850	6	54	1	28	—	—	469	932	928
33	Bologna	1.611	3.437	2	38	1	35	1	43	1.615	3.553	3.548
34	Ferrara	872	1.678	4	27	—	—	—	—	876	1.705	1.705
35	Forlì	843	1.387	—	—	—	—	—	—	843	1.387	1.387
36	Modena	914	1.841	2	21	—	—	—	—	918	1.928	1.922
37	Parma	782	1.397	—	—	—	—	2	66	782	1.397	1.397
38	Piacenza	577	973	1	3	1	35	—	—	579	1.011	1.003
39	Ravenna	612	1.083	—	—	—	—	—	—	612	1.083	1.083
40	Reggio nell'Emilia	775	1.324	1	5	—	—	1	53	777	1.382	1.380
41	Arezzo	496	815	3	17	—	—	—	9	500	841	838
42	Firenze	1.820	4.179	8	39	2	134	4	1.329	1.834	5.681	4.508
43	Grosseto	373	703	—	—	—	—	—	—	373	703	703
44	Livorno	495	1.254	1	11	—	—	—	—	496	1.265	1.265
45	Lucca	666	1.078	4	14	2	16	—	—	672	1.108	1.106
46	Massa-Carrara	266	399	—	—	—	—	—	—	266	399	399
47	Pisa	778	1.366	—	—	—	—	—	—	778	1.366	1.366
48	Pistoia	451	847	3	43	1	22	—	—	455	912	911
49	Siena	418	848	3	7	—	—	—	—	421	855	855
50	Perugia	677	1.426	1	3	—	—	—	—	679	1.445	1.440
51	Terni	321	583	—	—	—	—	1	16	321	583	583
52	Ancona	656	1.164	2	34	2	30	1	11	661	1.239	1.226
53	Ascoli Piceno	381	655	1	7	1	15	—	—	383	677	676
54	Macerata	409	726	—	—	—	—	—	—	409	726	726
55	Pesaro e Urbino	432	818	—	—	—	—	—	—	432	818	818
56	Frosinone	491	801	1	7	—	—	—	—	492	808	808
57	Latina	331	674	3	56	—	—	—	—	334	730	730
58	Rieti	136	262	—	—	—	—	—	—	136	262	262
59	Roma	3.107	10.420	3	19	—	—	26	4.787	3.136	15.226	12.157
60	Viterbo	450	917	—	—	—	—	—	—	450	917	917
61	Campobasso	532	957	—	—	—	—	—	—	532	957	957
62	Chieti	438	732	—	—	—	—	—	—	438	732	732
63	L'Aquila	371	612	1	3	—	—	—	—	372	615	615
64	Pescara	309	587	—	—	—	—	—	—	314	683	669
65	Teramo	260	477	—	—	3	31	2	65	260	477	477
66	Avellino	656	999	—	—	—	—	—	—	656	999	999
67	Benevento	431	667	—	—	—	—	—	—	431	667	667
68	Caserta	1.020	1.642	1	6	—	—	—	—	1.021	1.648	1.648
69	Napoli	2.938	7.091	2	159	2	361	—	—	2.942	7.611	7.602
70	Salerno	1.304	2.234	—	—	—	—	—	—	1.304	2.234	2.234
71	Bari	1.637	4.041	3	48	1	34	1	10	1.642	4.133	4.129
72	Brindisi	422	961	—	—	—	—	—	—	422	961	961
73	Foggia	849	1.993	2	17	—	—	—	—	851	2.010	2.010
74	Lecco	968	1.802	1	5	—	—	—	—	969	1.807	1.807
75	Taranto	582	1.296	1	28	1	80	—	—	584	1.404	1.376
76	Matera	283	587	—	—	—	—	—	—	283	587	587
77	Potenza	607	1.054	—	—	—	—	—	—	607	1.054	1.054
78	Catanzaro	787	1.182	2	53	—	—	—	—	789	1.235	1.235
79	Cosenza	726	1.237	—	—	—	—	—	—	726	1.237	1.237
80	Reggio di Calabria	801	1.736	—	—	—	—	—	—	801	1.736	1.736
81	Agrigento	735	1.446	—	—	—	—	—	—	735	1.446	1.446
82	Caltanissetta	469	887	—	—	—	—	—	—	469	887	887
83	Catania	1.413	2.777	2	451	1	58	—	—	1.416	3.286	3.281
84	Enna	392	783	1	24	—	—	—	—	393	807	807
85	Messina	1.135	1.916	—	—	—	—	—	—	1.135	1.916	1.916
86	Palermo	1.613	3.265	—	—	—	—	—	—	1.613	3.265	3.265
87	Ragusa	397	813	1	66	1	5	—	—	399	884	883
88	Siracusa	607	1.175	1	21	—	—	—	—	608	1.196	1.196
89	Trapani	841	1.443	1	8	—	—	—	—	842	1.451	1.451
90	Cagliari	811	1.851	2	14	—	—	—	—	813	1.865	1.865
91	Nuoro	257	369	—	—	—	—	—	—	257	369	369
92	Sassari	435	830	—	—	—	—	—	—	435	830	830
	ITALIA	74.688	157.424	140	2.032	36	1.379	66	11.370	74.930	172.205	164.144

SEZIONE IV — DITTE SECONDO LA DIFFUSIONE TERRITORIALE

Segue Tav. 39 — Attività e servizi vari (Ramo 9)

B — DITTE INDIVIDUALI

N. d'ordine	PROVINCIE	DITTE A DIFFUSIONE								TOTALE		
		COMUNALE		PROVINCIALE		REGIONALE		NAZIONALE		ditte	addetti	
		N	addetti	N	addetti	N	addetti	N	addetti		N	alle unità locali della prov. sede della ditta
1	Alessandria	940	1.323	1	6	—	—	—	—	941	1.329	1.329
2	Asti	427	581	—	—	1	—	—	—	428	606	605
3	Cuneo	940	1.356	5	42	—	—	—	—	945	1.398	1.398
4	Novara	664	966	4	27	—	—	—	—	669	1.014	1.011
5	Torino	3.427	5.680	—	—	1	—	—	—	3.429	5.691	5.688
6	Vercelli	720	1.040	—	—	—	—	—	—	720	1.040	1.040
7	Aosta (Valle di)	117	216	—	—	—	—	—	—	117	216	216
8	Bergamo	723	1.172	3	19	—	—	—	—	726	1.191	1.191
9	Brescia	1.071	1.561	1	3	1	—	—	—	1.073	1.569	1.568
10	Como	761	1.195	1	4	—	—	—	—	762	1.199	1.199
11	Cremona	700	1.044	1	6	—	—	—	—	701	1.050	1.050
12	Mantova	812	1.217	—	—	—	—	—	—	813	1.225	1.222
13	Milano	4.301	8.749	10	94	—	—	—	—	4.314	8.955	8.901
14	Pavia	971	1.423	1	4	—	—	—	—	972	1.427	1.427
15	Sondrio	112	181	1	18	—	—	—	—	113	199	199
16	Varese	754	1.195	3	9	—	—	—	—	757	1.204	1.204
17	Bolzano	358	820	1	2	—	—	—	—	359	822	822
18	Trento	353	576	1	3	—	—	—	—	355	587	586
19	Belluno	180	295	—	—	—	—	—	—	180	295	295
20	Padova	861	1.513	2	8	2	138	—	—	866	1.669	1.649
21	Rovigo	521	813	1	11	—	—	—	—	522	824	824
22	Treviso	557	970	2	10	—	—	—	—	559	980	980
23	Venezia	798	1.713	2	33	—	—	—	—	800	1.746	1.746
24	Verona	839	1.303	3	17	—	—	—	—	842	1.320	1.320
25	Vicenza	594	957	—	—	—	—	—	—	594	957	957
26	Gorizia	187	356	1	20	—	—	—	—	188	376	376
27	Udine	783	1.408	5	19	1	—	—	—	789	1.435	1.434
28	Trieste (Territorio di)	603	1.494	—	—	—	—	—	—	604	1.501	1.498
29	Genova	1.666	3.025	1	6	—	—	—	—	1.667	3.031	3.031
30	Imperia	404	838	—	—	—	—	—	—	404	838	838
31	La Spezia	422	649	—	—	—	—	—	—	422	649	649
32	Savona	420	673	5	44	—	—	—	—	425	717	717
33	Bologna	1.454	2.391	1	14	1	—	—	—	1.456	2.440	2.437
34	Ferrara	805	1.246	4	27	—	—	—	—	809	1.273	1.273
35	Forlì	771	1.148	—	—	—	—	—	—	771	1.148	1.148
36	Modena	825	1.326	2	21	—	—	—	—	828	1.408	1.406
37	Parma	714	1.033	—	—	—	—	—	—	714	1.033	1.033
38	Piacenza	544	855	1	3	—	—	—	—	545	858	858
39	Ravenna	540	724	—	—	—	—	—	—	540	724	724
40	Reggio nell'Emilia	707	1.018	1	5	—	—	—	—	708	1.023	1.023
41	Arezzo	443	634	—	—	—	—	—	—	444	643	640
42	Firenze	1.594	2.952	6	26	—	—	—	—	1.601	3.005	2.988
43	Grosseto	319	461	—	—	—	—	—	—	319	461	461
44	Livorno	442	836	1	11	—	—	—	—	443	847	847
45	Lucca	617	868	3	9	1	—	—	—	621	884	883
46	Massa-Carrara	251	341	—	—	—	—	—	—	251	341	341
47	Pisa	696	986	—	—	—	—	—	—	696	986	986
48	Pistoia	420	633	1	6	—	—	—	—	421	639	639
49	Siena	361	551	3	7	—	—	—	—	364	558	558
50	Perugia	595	1.095	—	—	—	—	—	—	595	1.095	1.095
51	Terni	292	466	—	—	—	—	—	—	292	466	466
52	Ancona	582	867	1	5	2	30	—	—	585	902	891
53	Ascoli Piceno	345	509	1	7	1	—	—	—	347	531	530
54	Macerata	358	499	—	—	—	—	—	—	358	499	499
55	Pesaro e Urbino	376	517	—	—	—	—	—	—	376	517	517
56	Frosinone	472	742	1	7	—	—	—	—	473	749	749
57	Latina	305	533	1	18	—	—	—	—	306	551	551
58	Rieti	124	181	—	—	—	—	—	—	124	181	181
59	Roma	2.749	6.947	1	7	—	—	—	—	2.750	6.954	6.954
60	Viterbo	396	629	—	—	—	—	—	—	396	629	629
61	Campobasso	490	715	—	—	—	—	—	—	490	715	715
62	Chieti	414	642	—	—	—	—	—	—	414	642	642
63	L'Aquila	348	519	1	3	—	—	—	—	349	522	522
64	Pescara	281	480	—	—	—	—	—	—	285	553	546
65	Teramo	242	354	—	—	2	8	—	—	242	354	354
66	Avellino	619	856	—	—	—	—	—	—	619	856	856
67	Benevento	411	562	—	—	—	—	—	—	411	562	562
68	Caserta	993	1.459	1	6	—	—	—	—	994	1.465	1.465
69	Napoli	2.777	5.313	1	12	—	—	—	—	2.778	5.325	5.325
70	Salerno	1.262	1.941	—	—	—	—	—	—	1.262	1.941	1.941
71	Bari	1.518	2.836	3	48	—	—	—	—	1.522	2.894	2.891
72	Brindisi	391	684	—	—	—	—	—	—	391	684	684
73	Foggia	777	1.498	1	3	—	—	—	—	778	1.501	1.501
74	Lecce	890	1.394	1	5	—	—	—	—	891	1.399	1.399
75	Taranto	555	1.115	1	28	1	80	—	—	557	1.223	1.195
76	Matera	248	416	—	—	—	—	—	—	248	416	416
77	Potenza	551	859	—	—	—	—	—	—	551	859	859
78	Catanzaro	764	1.075	2	53	—	—	—	—	766	1.128	1.128
79	Cosenza	690	1.019	—	—	—	—	—	—	690	1.019	1.019
80	Reggio di Calabria	764	1.182	—	—	—	—	—	—	764	1.182	1.182
81	Agrigento	676	972	—	—	—	—	—	—	676	972	972
82	Caltanissetta	434	703	—	—	—	—	—	—	434	703	703
83	Catania	1.331	2.378	2	451	1	58	—	—	1.334	2.887	2.882
84	Enna	344	553	—	—	—	—	—	—	344	553	553
85	Messina	1.049	1.579	—	—	—	—	—	—	1.049	1.579	1.579
86	Palermo	1.511	2.615	—	—	—	—	—	—	1.511	2.615	2.615
87	Ragusa	360	664	—	—	—	—	—	—	360	664	664
88	Siracusa	574	927	—	—	—	—	—	—	574	927	927
89	Trapani	781	1.164	1	8	—	—	—	—	782	1.172	1.172
90	Cagliari	742	1.278	2	14	—	—	—	—	744	1.292	1.292
91	Nuoro	245	344	—	—	—	—	—	—	245	344	344
92	Sassari	405	716	—	—	—	—	—	—	405	716	716
	ITALIA	68.520	116.102	99	1.209	15	412	15	346	68.649	118.069	117.898

SEZIONE IV — DITTE SECONDO LA DIFFUSIONE TERRITORIALE

TAV. 39.1 — Servizi ricreativi e affini (Classe 9.02)

A — TOTALE DITTE

N. d'ordine	PROVINCIE	DITTE A DIFFUSIONE								TOTALE		
		COMUNALE		PROVINCIALE		REGIONALE		NAZIONALE		ditte	ad detti	
		N	ad detti	N	ad detti	N	ad detti	N	ad detti		N	alle unità locali della prov. sede della ditta
1	Alessandria	129	427	1	6	—	—	—	—	130	433	433
2	Asti	50	121	—	—	—	—	—	—	50	121	121
3	Cuneo	93	257	3	25	—	—	—	—	96	282	282
4	Novara	86	279	3	28	—	—	—	—	90	310	309
5	Torino	250	951	—	—	2	20	1	3	253	4.617	2.061
6	Vercelli	92	298	—	—	—	—	—	—	92	298	298
7	Aosta (Valle di)	12	53	—	—	—	—	—	—	12	53	53
8	Bergamo	175	447	1	5	—	—	—	—	176	452	452
9	Brescia	177	551	—	—	2	13	—	—	179	564	562
10	Como	136	333	—	—	—	—	—	—	136	333	333
11	Cremona	96	256	1	6	2	24	—	—	99	286	274
12	Mantova	119	406	1	6	—	—	—	—	121	420	417
13	Milano	508	2.766	5	53	2	52	6	106	521	2.977	2.883
14	Pavia	148	397	1	4	—	—	—	—	149	401	401
15	Sondrio	14	46	1	18	—	—	—	—	15	64	64
16	Varese	100	332	—	—	—	—	—	—	100	332	332
17	Bolzano	34	132	—	—	—	—	—	—	34	132	132
18	Trento	82	217	—	—	—	—	—	—	82	217	217
19	Belluno	33	97	1	9	—	—	—	—	34	106	106
20	Padova	111	425	2	11	1	3	2	81	116	520	449
21	Rovigo	91	302	2	14	—	—	—	—	93	316	316
22	Treviso	96	319	1	8	—	—	—	—	97	327	327
23	Venezia	108	658	1	6	—	—	—	—	110	782	677
24	Verona	139	454	3	22	—	—	1	118	143	518	504
25	Vicenza	114	351	—	—	—	—	—	—	114	351	351
26	Gorizia	22	123	2	34	—	—	—	—	24	157	157
27	Udine	192	616	4	69	—	—	—	—	196	685	685
28	Trieste. (Territorio di)	54	480	—	—	—	—	—	—	54	480	480
29	Genova	194	950	2	21	—	—	1	12	197	983	979
30	Imperia	32	137	—	—	—	—	—	—	32	137	137
31	La Spezia	51	205	—	—	—	—	—	—	51	205	205
32	Savona	53	168	3	42	1	28	—	—	57	238	234
33	Bologna	131	638	—	—	—	—	—	—	131	638	638
34	Ferrara	110	457	2	12	—	—	—	—	112	469	469
35	Forlì	110	341	—	—	—	—	—	—	110	341	341
36	Modena	79	362	2	21	—	—	1	5	82	388	384
37	Parma	72	253	—	—	—	—	—	—	72	253	253
38	Piacenza	43	132	1	3	1	35	—	—	45	170	162
39	Ravenna	68	286	—	—	—	—	—	—	68	286	286
40	Reggio nell'Emilia	81	297	1	5	—	—	—	—	82	302	302
41	Arezzo	49	168	2	12	—	—	—	—	51	180	180
42	Firenze	221	1.144	3	17	1	32	2	40	227	1.233	1.199
43	Grosseto	48	143	—	—	—	—	—	—	48	143	143
44	Livorno	41	233	1	11	—	—	—	—	42	244	244
45	Lucca	74	257	2	10	—	—	—	—	76	267	267
46	Massa-Carrara	25	93	—	—	—	—	—	—	25	93	93
47	Pisa	92	339	—	—	—	—	—	—	92	339	339
48	Pistoia	29	138	1	3	—	—	—	—	30	141	141
49	Siena	50	244	—	—	—	—	—	—	50	244	244
50	Perugia	85	298	—	—	—	—	—	—	85	298	298
51	Terni	27	125	—	—	—	—	—	—	27	125	125
52	Ancona	75	296	2	34	1	7	—	—	78	337	332
53	Ascoli Piceno	40	162	—	—	—	—	—	—	40	162	162
54	Macerata	54	174	—	—	—	—	—	—	54	174	174
55	Pesaro e Urbino	44	154	—	—	—	—	—	—	44	154	154
56	Frosinone	58	191	—	—	—	—	—	—	58	191	191
57	Latina	38	144	—	—	—	—	—	—	38	144	144
58	Rieti	13	75	—	—	—	—	—	—	13	75	75
59	Roma	305	2.853	3	19	—	—	21	4.448	329	7.320	4.320
60	Viterbo	60	223	—	—	—	—	—	—	60	223	223
61	Campobasso	45	165	—	—	—	—	—	—	45	165	165
62	Chieti	55	170	—	—	—	—	—	—	55	170	170
63	L'Aquila	35	114	—	—	—	—	—	—	35	114	114
64	Pescara	36	137	—	—	1	23	1	4	38	164	156
65	Teramo	18	68	—	—	—	—	—	—	18	68	68
66	Avellino	55	178	—	—	—	—	—	—	55	178	178
67	Benevento	42	152	—	—	—	—	—	—	42	152	152
68	Caserta	77	286	1	6	—	—	—	—	78	292	292
69	Napoli	228	1.655	1	12	—	—	—	—	229	1.667	1.667
70	Salerno	89	371	—	—	—	—	—	—	89	371	371
71	Bari	130	686	1	5	—	—	1	10	132	701	698
72	Brindisi	32	159	—	—	—	—	—	—	32	159	159
73	Foggia	74	369	—	—	—	—	—	—	74	369	369
74	Lecce	91	362	—	—	—	—	—	—	91	362	362
75	Taranto	67	337	—	—	—	—	—	—	67	337	337
76	Matera	19	72	—	—	—	—	—	—	19	72	72
77	Potenza	44	119	—	—	—	—	—	—	44	119	119
78	Catanzaro	55	194	1	7	—	—	—	—	56	201	201
79	Cosenza	64	216	—	—	—	—	—	—	64	216	216
80	Reggio di Calabria	51	184	—	—	—	—	—	—	51	184	184
81	Agrigento	53	247	—	—	—	—	—	—	53	247	247
82	Caltanissetta	27	145	—	—	—	—	—	—	27	145	145
83	Catania	116	584	1	5	—	—	—	—	117	589	589
84	Enna	24	121	—	—	—	—	—	—	24	121	121
85	Messina	67	304	—	—	—	—	—	—	67	304	304
86	Palermo	106	570	—	—	—	—	—	—	106	570	570
87	Ragusa	21	108	—	—	1	5	—	—	22	113	112
88	Siracusa	32	182	—	—	—	—	—	—	32	182	182
89	Trapani	56	268	—	—	—	—	—	—	56	268	268
90	Cagliari	106	464	1	11	—	—	—	—	107	475	475
91	Nuoro	24	60	—	—	—	—	—	—	24	60	60
92	Sassari	42	175	—	—	—	—	—	—	42	175	175
	ITALIA	7.694	32.996	64	580	15	242	40	8.523	7.813	42.341	36.412

SEZIONE IV — DITTE SECONDO LA DIFFUSIONE TERRITORIALE

Segue Tav. 39.1 — Servizi ricreativi e affini (Classe 9.02)

B — DITTE INDIVIDUALI

N. d'ordine	PROVINCIE	DITTE A DIFFUSIONE								TOTALE		
		COMUNALE		PROVINCIALE		REGIONALE		NAZIONALE		ditte	addetti	
		N	addetti	N	addetti	N	addetti	N	addetti		N	alle unità locali della prov. sede della ditta
1	Alessandria.	78	208	1	6	—	—	—	—	79	214	214
2	Asti.	33	80	—	—	—	—	—	—	33	80	80
3	Cuneo.	74	199	2	21	—	—	—	—	76	220	220
4	Novara.	52	171	2	19	—	—	—	—	54	190	190
5	Torino.	172	523	—	—	1	3	—	—	173	526	524
6	Vercelli.	62	193	—	—	—	—	—	—	62	193	193
7	Aosta (Valle di).	7	22	—	—	—	—	—	—	7	22	22
8	Bergamo.	95	258	1	5	—	—	—	—	96	263	263
9	Brescia.	92	247	—	—	1	5	—	—	93	252	251
10	Como.	65	155	—	—	—	—	—	—	65	155	155
11	Cremona.	66	173	1	6	—	—	—	—	67	179	179
12	Mantova.	89	281	—	—	—	—	—	—	90	289	286
13	Milano.	285	1.072	5	53	—	—	1	8	290	1.125	1.125
14	Pavia.	102	235	1	4	—	—	—	—	103	239	239
15	Sondrio.	7	27	1	18	—	—	—	—	8	45	45
16	Varese.	56	190	—	—	—	—	—	—	56	190	190
17	Bolzano.	21	73	—	—	—	—	—	—	21	73	73
18	Trento.	31	90	—	—	—	—	—	—	31	90	90
19	Belluno.	25	74	—	—	—	—	—	—	25	74	74
20	Padova.	68	243	1	4	1	3	1	10	71	260	255
21	Rovigo.	68	199	1	11	—	—	—	—	69	210	210
22	Treviso.	65	198	1	8	—	—	—	—	66	206	206
23	Venezia.	65	356	1	6	—	—	—	—	66	362	362
24	Verona.	89	253	2	13	—	—	—	—	91	266	266
25	Vicenza.	79	222	—	—	—	—	—	—	79	222	222
26	Gorizia.	13	61	1	20	—	—	—	—	14	81	81
27	Udine.	133	382	2	9	—	—	—	—	135	391	391
28	Trieste. (Territorio di)	29	160	—	—	—	—	—	—	29	160	160
29	Genova.	122	455	1	6	—	—	—	—	123	461	461
30	Imperia.	24	113	—	—	—	—	—	—	24	113	113
31	La Spezia.	32	78	—	—	—	—	—	—	32	78	78
32	Savona.	32	94	2	32	—	—	—	—	34	126	126
33	Bologna.	86	338	—	—	—	—	—	—	86	338	338
34	Ferrara.	75	279	2	12	—	—	—	—	77	291	291
35	Forlì.	77	234	—	—	—	—	—	—	77	234	234
36	Modena.	51	222	2	21	—	—	—	—	53	243	243
37	Parma.	52	138	—	—	—	—	—	—	52	138	138
38	Piacenza.	31	85	1	3	—	—	—	—	32	88	88
39	Ravenna.	38	123	—	—	—	—	—	—	38	123	123
40	Reggio nell'Emilia	56	188	1	5	—	—	—	—	57	193	193
41	Arezzo.	20	65	—	—	—	—	—	—	20	65	65
42	Firenze.	111	452	1	4	—	—	—	—	113	483	466
43	Grosseto.	23	58	—	—	—	—	1	27	23	67	67
44	Livorno.	17	58	1	11	—	—	—	—	18	69	69
45	Lucca.	48	133	1	5	—	—	—	—	49	138	138
46	Massa-Carrara	18	57	—	—	—	—	—	—	18	57	57
47	Pisa.	37	126	—	—	—	—	—	—	37	126	126
48	Pistoia.	14	53	—	—	—	—	—	—	14	53	53
49	Siena.	18	48	—	—	—	—	—	—	18	48	48
50	Perugia.	52	164	—	—	—	—	—	—	52	164	164
51	Terni.	16	56	—	—	—	—	—	—	16	56	56
52	Ancona.	37	133	1	5	1	7	—	—	39	145	140
53	Ascoli Piceno.	27	92	—	—	—	—	—	—	27	92	92
54	Macerata.	28	80	—	—	—	—	—	—	28	80	80
55	Pesaro e Urbino	21	52	—	—	—	—	—	—	21	52	52
56	Frosinone.	45	148	—	—	—	—	—	—	45	148	148
57	Latina.	29	100	—	—	—	—	—	—	29	100	100
58	Rieti.	8	20	—	—	—	—	—	—	8	20	20
59	Roma.	138	617	1	7	—	—	—	—	139	624	624
60	Viterbo.	36	104	—	—	—	—	—	—	36	104	104
61	Campobasso.	23	72	—	—	—	—	—	—	23	72	72
62	Chieti.	43	124	—	—	—	—	—	—	43	124	124
63	L'Aquila.	27	61	—	—	—	—	—	—	27	61	61
64	Pescara.	24	82	—	—	—	—	—	—	25	86	85
65	Teramo.	9	18	—	—	—	—	1	4	9	18	18
66	Avellino.	40	117	—	—	—	—	—	—	40	117	117
67	Benevento.	29	76	—	—	—	—	—	—	29	76	76
68	Caserta.	65	234	1	6	—	—	—	—	66	240	240
69	Napoli.	145	659	1	12	—	—	—	—	146	671	671
70	Salerno.	64	223	—	—	—	—	—	—	64	223	223
71	Bari.	87	358	1	5	—	—	—	—	89	373	370
72	Brindisi.	22	88	—	—	—	—	—	—	22	88	88
73	Foggia.	50	226	—	—	—	—	—	—	50	226	226
74	Lecce.	64	234	—	—	—	—	—	—	64	234	234
75	Taranto.	57	267	—	—	—	—	—	—	57	267	267
76	Matera.	6	20	—	—	—	—	—	—	6	20	20
77	Potenza.	34	85	—	—	—	—	—	—	34	85	85
78	Catanzaro.	42	112	1	7	—	—	—	—	43	119	119
79	Cosenza.	45	132	—	—	—	—	—	—	45	132	132
80	Reggio di Calabria	40	126	—	—	—	—	—	—	40	126	126
81	Aggrigento.	30	98	—	—	—	—	—	—	30	98	98
82	Caltanissetta.	11	36	—	—	—	—	—	—	11	36	36
83	Catania.	87	387	1	5	—	—	—	—	88	392	392
84	Enna.	15	67	—	—	—	—	—	—	15	67	67
85	Messina.	42	170	—	—	—	—	—	—	42	170	170
86	Palermo.	65	270	—	—	—	—	—	—	65	270	270
87	Ragusa.	13	65	—	—	—	—	—	—	13	65	65
88	Siracusa.	22	75	—	—	—	—	—	—	22	75	75
89	Trapani.	31	133	—	—	—	—	—	—	31	133	133
90	Cagliari.	68	275	1	11	—	—	—	—	69	286	286
91	Nuoro.	19	50	—	—	—	—	—	—	19	50	50
92	Sassari.	26	109	—	—	—	—	—	—	26	109	109
	ITALIA	4.785	16.366	43	360	4	18	5	59	4.837	16.803	16.766

SEZIONE IV — DITTE SECONDO LA DIFFUSIONE TERRITORIALE

TAV. 39.2 — Servizi per l'igiene e la pulizia (Classe 9.03)

A — TOTALE DITTE

N. d'ordine	PROVINCIE	DITTE A DIFFUSIONE								TOTALE		
		COMUNALE		PROVINCIALE		REGIONALE		NAZIONALE		ditte	addetti	
		N	addetti	N	addetti	N	addetti	N	addetti		N	alle unità locali della prov. sede della ditta
1	Alessandria	895	1.440	—	—	—	—	1	8	896	1.448	1.447
2	Asti	404	527	—	—	1	25	—	—	405	552	551
3	Cuneo	903	1.255	3	21	—	—	—	—	906	1.276	1.276
4	Novara	629	868	2	8	—	—	—	—	632	897	894
5	Torino	3.366	6.212	1	2	—	—	1	21	3.368	6.222	6.221
6	Vercelli	680	944	—	—	—	—	—	8	680	944	944
7	Aosta (Valle di)	114	203	—	—	—	—	—	—	114	203	203
8	Bergamo	652	975	2	14	—	—	1	156	655	1.145	1.078
9	Brescia	1.028	1.592	1	3	—	—	—	—	1.029	1.595	1.595
10	Como	720	1.108	2	10	—	—	—	—	722	1.118	1.118
11	Cremona	645	912	—	—	—	—	—	—	645	912	912
12	Mantova	762	1.022	—	—	—	—	—	—	762	1.022	1.022
13	Milano	4.267	12.616	8	114	2	115	4	714	4.281	13.559	12.823
14	Pavia	914	1.407	—	—	—	—	—	—	914	1.407	1.407
15	Sondrio	110	167	—	—	—	—	—	—	110	167	167
16	Varese	725	1.121	3	9	—	—	—	—	728	1.130	1.130
17	Bolzano	341	815	1	2	—	—	—	—	342	817	817
18	Trento	340	579	2	13	—	—	—	8	343	600	599
19	Belluno	166	289	—	—	—	—	—	—	166	289	289
20	Padova	830	1.529	1	4	2	225	—	—	833	1.758	1.740
21	Rovigo	482	688	—	—	—	—	—	—	482	688	688
22	Treviso	511	824	1	2	1	10	—	—	513	836	832
23	Venezia	762	1.458	1	27	—	—	—	—	763	1.485	1.485
24	Verona	784	1.184	1	4	—	—	—	—	786	1.208	1.199
25	Vicenza	554	825	1	58	—	—	—	20	555	883	883
26	Gorizia	186	414	—	—	—	—	—	—	186	414	414
27	Udine	678	1.123	4	47	1	8	—	—	683	1.178	1.177
28	Trieste (Territorio di)	620	2.554	—	—	—	—	2	30	622	2.584	2.580
29	Genova	1.655	4.661	1	41	—	—	—	—	1.656	4.702	4.702
30	Imperia	395	771	—	—	—	—	—	—	395	771	771
31	La Spezia	404	608	—	—	—	—	—	—	404	608	608
32	Savona	409	682	3	12	—	—	—	—	412	694	694
33	Bologna	1.480	2.799	—	—	1	35	1	43	1.484	2.915	2.910
34	Ferrara	762	1.221	2	15	—	—	—	—	764	1.236	1.236
35	Forlì	733	1.046	—	—	—	—	—	—	733	1.046	1.046
36	Modena	835	1.479	—	—	—	—	1	61	836	1.540	1.538
37	Parma	710	1.144	—	—	—	—	—	—	710	1.144	1.144
38	Piacenza	534	841	—	—	—	—	—	—	534	841	841
39	Ravenna	544	797	—	—	—	—	—	—	544	797	797
40	Reggio nell'Emilia	694	1.027	—	—	—	—	1	53	695	1.080	1.078
41	Arezzo	447	647	1	5	—	—	1	9	449	661	658
42	Firenze	1.599	3.035	5	22	1	102	2	1.289	1.607	4.448	3.309
43	Grosseto	325	560	—	—	—	—	—	—	325	560	560
44	Livorno	454	821	—	—	—	—	—	—	454	1.021	1.021
45	Lucca	592	821	2	4	2	16	—	—	596	841	839
46	Massa-Carrara	241	306	—	—	—	—	—	—	241	306	306
47	Pisa	686	1.027	—	—	—	—	—	—	686	1.027	1.027
48	Pistoia	422	709	2	40	1	22	—	—	425	771	770
49	Siena	368	604	3	7	—	—	—	—	371	611	611
50	Perugia	592	1.128	1	3	—	—	1	16	594	1.147	1.142
51	Terni	294	458	—	—	—	—	—	—	294	458	458
52	Ancona	581	868	—	—	1	23	1	11	583	902	894
53	Ascoli Piceno	341	493	1	7	1	15	—	—	343	515	514
54	Macerata	355	552	—	—	—	—	—	—	355	552	552
55	Pesaro e Urbino	388	664	—	—	—	—	—	—	388	664	664
56	Frosinone	433	610	1	7	—	—	—	—	434	617	617
57	Latina	293	530	3	56	—	—	—	—	296	586	586
58	Rieti	123	187	—	—	—	—	—	—	123	187	187
59	Roma	2.802	7.567	—	—	—	—	5	339	2.807	7.906	7.837
60	Viterbo	390	694	—	—	—	—	—	—	390	694	694
61	Campobasso	487	792	—	—	—	—	—	—	487	792	792
62	Chieti	383	562	—	—	—	—	—	—	383	562	562
63	L'Aquila	336	498	1	3	—	—	—	—	337	501	501
64	Pescara	273	450	—	—	2	8	1	61	276	519	513
65	Teramo	242	409	—	—	—	—	—	—	242	409	409
66	Avellino	601	821	—	—	—	—	—	—	601	821	821
67	Benevento	389	515	—	—	—	—	—	—	389	515	515
68	Caserta	943	1.356	—	—	—	—	—	—	943	1.356	1.356
69	Napoli	2.710	5.436	1	147	2	361	—	—	2.713	5.944	5.935
70	Salerno	1.215	1.863	—	—	—	—	—	—	1.215	1.863	1.863
71	Bari	1.507	3.355	2	43	1	34	—	—	1.510	3.432	3.431
72	Brindisi	390	802	—	—	—	—	—	—	390	802	802
73	Foggia	775	1.624	2	17	—	—	—	—	777	1.641	1.641
74	Lecce	877	1.440	1	5	—	—	—	—	878	1.445	1.445
75	Taranto	515	959	1	28	1	80	—	—	517	1.067	1.039
76	Matera	264	515	—	—	—	—	—	—	264	515	515
77	Potenza	563	935	—	—	—	—	—	—	563	935	935
78	Catanzaro	732	988	1	46	—	—	—	—	733	1.034	1.034
79	Cosenza	662	1.021	—	—	—	—	—	—	662	1.021	1.021
80	Reggio di Calabria	750	1.552	—	—	—	—	—	—	750	1.552	1.552
81	Agrigento	682	1.199	—	—	—	—	—	—	682	1.199	1.199
82	Caltanissetta	442	742	—	—	—	—	—	—	442	742	742
83	Catania	1.297	2.193	1	446	1	58	—	—	1.299	2.697	2.692
84	Enna	368	662	1	24	—	—	—	—	369	686	686
85	Messina	1.068	1.612	—	—	—	—	—	—	1.068	1.612	1.612
86	Palermo	1.507	2.695	—	—	—	—	—	—	1.507	2.695	2.695
87	Ragusa	376	705	1	66	—	—	—	—	377	771	771
88	Siracusa	575	993	1	21	—	—	—	—	576	1.014	1.014
89	Trapani	785	1.175	1	8	—	—	—	—	786	1.183	1.183
90	Cagliari	705	1.387	1	3	—	—	—	—	706	1.390	1.390
91	Nuoro	233	309	—	—	—	—	—	—	233	309	309
92	Sassari	393	655	—	—	—	—	—	—	393	655	655
	ITALIA	66.994	124.428	76	1.452	21	1.137	26	2.847	67.117	129.864	127.732

SEZIONE IV — DITTE SECONDO LA DIFFUSIONE TERRITORIALE
 Segue Tav. 39.2 — Servizi per l'igiene e la pulizia (Classe 9.03)
 B — DITTE INDIVIDUALI

N. d'ordine	PROVINCIE	DITTE A DIFFUSIONE								TOTALE		
		COMUNALE		PROVINCIALE		REGIONALE		NAZIONALE		ditte	addetti	
		N	addetti	N	addetti	N	addetti	N	addetti		N	alle unità locali della prov. sede della ditta
1	Alessandria	862	1.115	—	—	—	—	—	—	862	1.115	1.115
2	Asti	394	501	—	—	1	25	—	—	395	526	525
3	Cuneo	866	1.157	3	21	—	—	—	—	869	1.178	1.178
4	Novara	612	795	2	8	—	—	1	21	615	824	821
5	Torino	3.255	5.157	—	—	—	—	1	8	3.256	5.165	5.164
6	Vercelli	658	847	—	—	—	—	—	—	658	847	847
7	Aosta (Valle di)	110	194	—	—	—	—	—	—	110	194	194
8	Bergamo	628	914	2	14	—	—	—	—	630	928	928
9	Brescia	979	1.314	1	3	—	—	—	—	980	1.317	1.317
10	Como	696	1.040	1	4	—	—	—	—	697	1.044	1.044
11	Cremona	634	871	—	—	—	—	—	—	634	871	871
12	Mantova	723	936	—	—	—	—	—	—	723	936	936
13	Milano	4.016	7.677	5	41	—	—	3	112	4.024	7.830	7.776
14	Pavia	869	1.188	—	—	—	—	—	—	869	1.188	1.188
15	Sondrio	105	154	—	—	—	—	—	—	105	154	154
16	Varese	698	1.005	3	9	—	—	—	—	701	1.014	1.014
17	Bolzano	337	747	1	2	—	—	—	—	338	749	749
18	Trento	322	486	1	3	—	—	1	8	324	497	496
19	Belluno	155	221	—	—	—	—	—	—	155	221	221
20	Padova	793	1.270	1	4	1	135	—	—	795	1.409	1.394
21	Rovigo	453	614	—	—	—	—	—	—	453	614	614
22	Treviso	492	772	1	2	—	—	—	—	493	774	774
23	Venezia	733	1.357	1	27	—	—	—	—	734	1.384	1.384
24	Verona	750	1.050	1	4	—	—	—	—	751	1.054	1.054
25	Vicenza	515	735	—	—	—	—	—	—	515	735	735
26	Gorizia	174	295	—	—	—	—	—	—	174	295	295
27	Udine	650	1.026	3	10	1	8	—	—	654	1.044	1.043
28	Trieste (Territorio di)	574	1.334	—	—	—	—	1	7	575	1.341	1.338
29	Genova	1.544	2.570	—	—	—	—	—	—	1.544	2.570	2.570
30	Imperia	380	725	—	—	—	—	—	—	380	725	725
31	La Spezia	390	571	—	—	—	—	—	—	390	571	571
32	Savona	388	579	3	12	—	—	—	—	391	591	591
33	Bologna	1.368	2.053	1	14	1	35	—	—	1.370	2.102	2.099
34	Ferrara	730	967	2	15	—	—	—	—	732	982	982
35	Forlì	694	914	—	—	—	—	—	—	694	914	914
36	Modena	774	1.104	—	—	—	—	1	61	775	1.165	1.163
37	Parma	662	895	—	—	—	—	—	—	662	895	895
38	Piacenza	513	770	—	—	—	—	—	—	513	770	770
39	Ravenna	502	601	—	—	—	—	—	—	502	601	601
40	Reggio nell'Emilia	651	830	—	—	—	—	—	—	651	830	830
41	Arezzo	423	569	—	—	—	—	1	9	424	578	575
42	Firenze	1.483	2.500	5	22	—	—	—	—	1.488	2.522	2.522
43	Grosseto	296	394	—	—	—	—	—	—	296	394	394
44	Livorno	425	778	—	—	—	—	—	—	425	778	778
45	Lucca	569	735	2	4	1	7	—	—	572	746	745
46	Massa-Carrara	233	284	—	—	—	—	—	—	233	284	284
47	Pisa	659	860	—	—	—	—	—	—	659	860	860
48	Pistoia	406	580	1	6	—	—	—	—	407	586	586
49	Siena	343	503	3	7	—	—	—	—	346	510	510
50	Perugia	543	931	—	—	—	—	—	—	543	931	931
51	Terni	276	410	—	—	—	—	—	—	276	410	410
52	Ancona	545	734	—	—	1	23	—	—	546	757	751
53	Ascoli Piceno	318	417	1	7	1	15	—	—	320	439	438
54	Macerata	330	419	—	—	—	—	—	—	330	419	419
55	Pesaro e Urbino	355	465	—	—	—	—	—	—	355	465	465
56	Frosinone	427	594	1	7	—	—	—	—	428	601	601
57	Latina	276	433	1	18	—	—	—	—	277	451	451
58	Rieti	116	161	—	—	—	—	—	—	116	161	161
59	Roma	2.611	6.330	—	—	—	—	—	—	2.611	6.330	6.330
60	Viterbo	360	525	—	—	—	—	—	—	360	525	525
61	Campobasso	467	643	—	—	—	—	—	—	467	643	643
62	Chieti	371	518	—	—	—	—	—	—	371	518	518
63	L'Aquila	321	458	1	3	—	—	—	—	322	461	461
64	Pescara	257	398	—	—	2	8	1	61	260	467	461
65	Teramo	233	336	—	—	—	—	—	—	233	336	336
66	Avellino	579	739	—	—	—	—	—	—	579	739	739
67	Benevento	382	486	—	—	—	—	—	—	382	486	486
68	Caserta	928	1.225	—	—	—	—	—	—	928	1.225	1.225
69	Napoli	2.632	4.654	—	—	—	—	—	—	2.632	4.654	4.654
70	Salerno	1.198	1.718	—	—	—	—	—	—	1.198	1.718	1.718
71	Bari	1.431	2.478	2	43	—	—	—	—	1.433	2.521	2.521
72	Brindisi	369	596	—	—	—	—	—	—	369	596	596
73	Foggia	727	1.272	1	3	—	—	—	—	728	1.275	1.275
74	Lecce	826	1.160	1	5	—	—	—	—	827	1.165	1.165
75	Taranto	498	848	1	28	1	80	—	—	500	956	928
76	Matera	242	396	—	—	—	—	—	—	242	396	396
77	Potenza	517	774	—	—	—	—	—	—	517	774	774
78	Catanzaro	722	963	1	46	—	—	—	—	723	1.009	1.009
79	Cosenza	645	887	—	—	—	—	—	—	645	887	887
80	Reggio di Calabria	724	1.056	—	—	—	—	—	—	724	1.056	1.056
81	Agrigento	646	874	—	—	—	—	—	—	646	874	874
82	Caltanissetta	423	667	—	—	—	—	—	—	423	667	667
83	Catania	1.244	1.991	1	446	1	58	—	—	1.246	2.495	2.490
84	Enna	329	486	—	—	—	—	—	—	329	486	486
85	Messina	1.007	1.409	—	—	—	—	—	—	1.007	1.409	1.409
86	Palermo	1.446	2.345	—	—	—	—	—	—	1.446	2.345	2.345
87	Ragusa	347	599	—	—	—	—	—	—	347	599	599
88	Siracusa	552	852	—	—	—	—	—	—	552	852	852
89	Trapani	750	1.031	1	8	—	—	—	—	751	1.039	1.039
90	Cagliari	674	1.003	1	3	—	—	—	—	675	1.006	1.006
91	Nuoro	226	294	—	—	—	—	—	—	226	294	294
92	Sassari	379	607	—	—	—	—	—	—	379	607	607
	ITALIA	63.735	99.736	56	849	11	394	10	287	63.812	101.266	101.132

SEZIONE IV — DITTE SECONDO LA DIFFUSIONE TERRITORIALE

TAV. 40 — **Pubblica Amministrazione e istituzioni sociali varie - Servizi sanitari (Ramo 10)**

A — TOTALE DITTE

N. d'ordine	PROVINCIE	DITTE A DIFFUSIONE								TOTALE		
		COMUNALE		PROVINCIALE		REGIONALE		NAZIONALE		ditte	addetti	
		N	addetti	N	addetti	N	addetti	N	addetti		N	alle unità locali della prov. sede della ditta
1	Alessandria	144	262	2	8	—	—	—	—	146	270	270
2	Asti	75	143	—	—	—	—	—	—	75	143	143
3	Cuneo	171	349	—	—	—	—	1	6	172	355	353
4	Novara	106	210	1	1	—	—	—	—	107	211	211
5	Torino	326	767	—	—	—	—	—	—	326	767	767
6	Vercelli	112	186	—	—	—	—	—	—	112	186	186
7	Aosta (Valle di)	16	28	2	5	—	—	—	—	18	33	33
8	Bergamo	109	252	2	6	—	—	—	—	111	258	258
9	Brescia	164	349	1	19	—	—	—	—	165	368	368
10	Como	108	210	—	—	—	—	—	—	108	210	210
11	Cremona	62	164	—	—	—	—	—	—	62	164	164
12	Mantova	90	164	—	—	—	—	—	—	90	164	164
13	Milano	415	1.295	—	—	—	—	1	15	416	1.310	1.296
14	Pavia	134	283	1	2	—	—	—	—	135	285	285
15	Sondrio	23	51	—	—	—	—	—	—	23	51	51
16	Varese	81	178	—	—	—	—	—	—	81	178	178
17	Bolzano	43	131	1	22	—	—	—	—	44	153	153
18	Trento	71	169	1	4	—	—	—	—	72	173	173
19	Belluno	44	96	1	2	—	—	—	—	45	98	98
20	Padova	176	746	1	10	—	—	—	—	177	756	756
21	Rovigo	61	134	1	3	—	—	—	—	62	137	137
22	Treviso	109	229	—	—	—	—	—	—	109	229	229
23	Venezia	117	305	—	—	—	—	—	—	117	305	305
24	Verona	143	301	—	—	—	—	—	—	143	301	301
25	Vicenza	130	305	1	24	—	—	—	—	131	329	329
26	Gorizia	20	69	—	—	—	—	—	—	20	69	69
27	Udine	147	370	—	—	—	—	—	—	147	370	370
28	Trieste (Territorio di)	45	224	—	—	—	—	—	—	45	224	224
29	Genova	247	596	—	—	—	—	—	—	247	596	596
30	Imperia	44	103	—	—	—	—	—	—	44	103	103
31	La Spezia	65	145	—	—	—	—	—	—	65	145	145
32	Savona	63	128	—	—	1	7	—	—	64	135	132
33	Bologna	130	422	—	—	—	—	—	—	130	422	422
34	Ferrara	77	164	—	—	—	—	—	—	77	164	164
35	Forlì	93	313	—	—	—	—	—	—	93	313	313
36	Modena	91	279	—	—	—	—	—	—	91	279	279
37	Parma	84	199	—	—	—	—	—	—	84	199	199
38	Piacenza	65	145	—	—	—	—	—	—	65	145	145
39	Ravenna	61	161	1	5	—	—	—	—	62	166	166
40	Reggio nell'Emilia	59	243	—	—	—	—	—	—	59	243	243
41	Arezzo	56	126	—	—	—	—	—	—	56	126	126
42	Firenze	175	521	1	17	—	—	1	24	177	562	545
43	Grosseto	45	120	—	—	—	—	—	—	45	120	120
44	Livorno	56	160	—	—	—	—	—	—	56	160	160
45	Lucca	65	186	—	—	—	—	—	—	65	186	186
46	Massa-Carrara	34	75	—	—	—	—	—	—	34	75	75
47	Pisa	76	161	—	—	—	—	—	—	76	161	161
48	Pistoia	46	498	—	—	—	—	—	—	46	498	498
49	Siena	64	167	—	—	—	—	—	—	64	167	167
50	Perugia	109	250	—	—	—	—	—	—	109	250	250
51	Terni	44	95	—	—	—	—	—	—	44	95	95
52	Ancona	85	223	1	4	2	18	—	—	88	245	235
53	Ascoli Piceno	68	136	—	—	—	—	—	—	68	136	136
54	Macerata	72	138	—	—	—	—	—	—	72	138	138
55	Pesaro e Urbino	76	136	—	—	—	—	—	—	76	136	136
56	Frosinone	83	126	—	—	—	—	—	—	83	126	126
57	Latina	53	92	—	—	—	—	—	—	53	92	92
58	Rieti	31	50	—	—	—	—	—	—	31	50	50
59	Roma	329	1.255	—	—	—	—	2	126	331	1.381	1.259
60	Viterbo	58	113	—	—	—	—	—	—	58	113	113
61	Campobasso	89	116	—	—	—	—	—	—	89	116	116
62	Chieti	89	126	—	—	—	—	—	—	89	126	126
63	L'Aquila	68	116	—	—	—	—	—	—	68	116	116
64	Pescara	51	89	1	2	—	—	—	—	52	91	91
65	Teramo	63	103	—	—	—	—	—	—	63	103	103
66	Avellino	136	188	—	—	—	—	—	—	136	188	188
67	Benevento	73	115	—	—	—	—	—	—	73	115	115
68	Caserta	149	203	—	—	—	—	—	—	149	203	203
69	Napoli	453	995	—	—	—	—	—	—	453	995	995
70	Salerno	180	260	—	—	—	—	—	—	180	260	260
71	Bari	222	420	—	—	—	—	—	—	222	420	420
72	Brindisi	60	120	—	—	—	—	—	—	60	120	120
73	Foggia	124	203	—	—	—	—	—	—	124	203	203
74	Lecce	146	267	—	—	—	—	—	—	146	267	267
75	Taranto	78	151	—	—	—	—	—	—	78	151	151
76	Matera	36	45	—	—	—	—	—	—	36	45	45
77	Potenza	102	140	—	—	—	—	—	—	102	140	140
78	Catanzaro	168	259	—	—	—	—	—	—	168	259	259
79	Cosenza	164	227	1	17	—	—	—	—	165	244	244
80	Reggio di Calabria	138	188	—	—	—	—	—	—	138	188	188
81	Agrigento	106	142	—	—	—	—	—	—	106	142	142
82	Caltanissetta	50	75	—	—	—	—	—	—	50	75	75
83	Catania	177	338	—	—	—	—	—	—	177	338	338
84	Enna	47	68	—	—	—	—	—	—	47	68	68
85	Messina	147	246	—	—	—	—	—	—	147	246	246
86	Palermo	239	356	—	—	—	—	—	—	239	356	356
87	Ragusa	64	78	—	—	—	—	—	—	64	78	78
88	Siracusa	71	116	—	—	—	—	—	—	71	116	116
89	Trapani	97	142	—	—	—	—	—	—	97	142	142
90	Cagliari	110	187	—	—	—	—	—	—	110	187	187
91	Nuoro	37	54	—	—	—	—	—	—	37	54	54
92	Sassari	62	111	—	—	—	—	—	—	62	111	111
	ITALIA	9.742	21.740	20	151	3	25	5	171	9.770	22.087	21.919

SEZIONE IV — DITTE SECONDO LA DIFFUSIONE TERRITORIALE

Segue Tav. 40 — *Pubblica Amministrazione e istituzioni sociali varie - Servizi sanitari (Ramo 10)*

B — DITTE INDIVIDUALI

N. d'ordine	PROVINCIE	DITTE A DIFFUSIONE								TOTALE		
		COMUNALE		PROVINCIALE		REGIONALE		NAZIONALE		ditte	addetti	
		N	addetti	N	addetti	N	addetti	N	addetti		N	alle unità locali della prov. sede della ditta
1	Alessandria	130	209	2	8					132	217	217
2	Asti	66	106							66	106	106
3	Cuneo	146	241					1	6	147	247	245
4	Novara	96	160	1	1					97	161	161
5	Torino	288	626							288	626	626
6	Vercelli	102	161							102	161	161
7	Aosta (Valle di)	15	27	2	5					17	32	32
8	Bergamo	96	190	2	6					98	196	196
9	Brescia	146	276							146	276	276
10	Como	101	190							101	190	190
11	Cremona	55	97							55	97	97
12	Mantova	82	141							82	141	141
13	Milano	346	906							346	906	906
14	Pavia	119	226	1	2					120	228	228
15	Sondrio	21	44							21	44	44
16	Varese	69	133							69	133	133
17	Bolzano	39	109							39	109	109
18	Trento	63	129	1	4					64	133	133
19	Belluno	34	65	1	2					35	67	67
20	Padova	160	645							160	645	645
21	Rovigo	55	111	1	3					56	114	114
22	Treviso	101	205							101	205	205
23	Venezia	99	230							99	230	230
24	Verona	127	258							127	258	258
25	Vicenza	119	261	1	24					120	285	285
26	Gorizia	15	43							15	43	43
27	Udine	141	342							141	342	342
28	Trieste (Territorio di)	33	160							33	160	160
29	Genova	220	485							220	485	485
30	Imperia	42	97							42	97	97
31	La Spezia	58	118							58	118	118
32	Savona	58	111			1	7			59	118	115
33	Bologna	106	308							106	308	308
34	Ferrara	69	142							69	142	142
35	Forlì	77	169							77	169	169
36	Modena	82	173							82	173	173
37	Parma	77	171							77	171	171
38	Piacenza	59	115							59	115	115
39	Ravenna	54	128	1	5					55	133	133
40	Reggio nell'Emilia	55	105							55	105	105
41	Arezzo	50	102							50	102	102
42	Firenze	153	427							153	427	427
43	Grosseto	41	111							41	111	111
44	Livorno	54	140							54	140	140
45	Lucca	53	138							53	138	138
46	Massa-Carrara	31	69							31	69	69
47	Pisa	70	143							70	143	143
48	Pistoia	38	98							38	98	98
49	Siena	56	129							56	129	129
50	Perugia	92	194							92	194	194
51	Terni	41	87							41	87	87
52	Ancona	66	136							66	136	136
53	Ascoli Piceno	64	126							64	126	126
54	Macerata	70	132							70	132	132
55	Pesaro e Urbino	69	122							69	122	122
56	Frosinone	78	114							78	114	114
57	Latina	41	75							41	75	75
58	Rieti	26	37							26	37	37
59	Roma	278	988							278	988	988
60	Viterbo	54	87							54	87	87
61	Campobasso	89	116							89	116	116
62	Chieti	84	113							84	113	113
63	L'Aquila	67	112							67	112	112
64	Pescara	51	89							51	89	89
65	Teramo	61	97							61	97	97
66	Avellino	134	182							134	182	182
67	Benevento	67	92							67	92	92
68	Caserta	141	181							141	181	181
69	Napoli	406	750							406	750	750
70	Salerno	176	251							176	251	251
71	Bari	217	403							217	403	403
72	Brindisi	55	98							55	98	98
73	Foggia	118	183							118	183	183
74	Lecce	138	202							138	202	202
75	Taranto	74	142							74	142	142
76	Matera	34	42							34	42	42
77	Potenza	93	114							93	114	114
78	Catanzaro	164	241							164	241	241
79	Cosenza	163	225							163	225	225
80	Reggio di Calabria	136	180							136	180	180
81	Agrigento	105	140							105	140	140
82	Caltanissetta	47	64							47	64	64
83	Catania	171	319							171	319	319
84	Enna	45	61							45	61	61
85	Messina	141	223							141	223	223
86	Palermo	235	350							235	350	350
87	Ragusa	64	78							64	78	78
88	Siracusa	68	108							68	108	108
89	Trapani	94	138							94	138	138
90	Cagliari	102	169							102	169	169
91	Nuoro	36	51							36	51	51
92	Sassari	58	95							58	95	95
	ITALIA	8.880	17.477	13	60	1	7	1	6	8.895	17.550	17.545

ALLEGATO

CLASSIFICAZIONE DELLE ATTIVITÀ ECONOMICHE

CLASSIFICAZIONE DELLE ATTIVITÀ ECONOMICHE

Ramo 1 - Agricoltura, silvicoltura, caccia e pesca

CLASSE 1.01 - AGRICOLTURA E ZOOTECNIA

SOTTOCLASSE 1.01. A — AZIENDE AGRICOLE NON SPECIALIZZATE (*comprese le aziende agricolo-forestali*)

Categoria

- 1.01.01 — Aziende agricole non specializzate
- 1.01.02 — Aziende agricolo-forestali

SOTTOCLASSE 1.01. B — AZIENDE AGRICOLE SPECIALIZZATE

- 1.01.03 — Aziende specializzate viticole
- 1.01.04 — Aziende specializzate olivicole
- 1.01.05 — Aziende specializzate agrumicole
- 1.01.06 — Aziende specializzate orticole
- 1.01.07 — Aziende specializzate frutticole
- 1.01.08 — Aziende specializzate floricole
- 1.01.09 — Aziende specializzate vivaistiche e semenziere
- 1.01.10 — Aziende specializzate miste non classificabili col criterio della prevalenza

SOTTOCLASSE 1.01. C — AZIENDE SPECIALIZZATE ZOOTECNICHE

- 1.01.11 — Aziende di allevamento di bovini
- 1.01.12 — Aziende di allevamento di equini
- 1.01.13 — Aziende di allevamento di ovini
- 1.01.14 — Aziende di allevamento di animali da cortile
- 1.01.15 — Aziende di allevamento di animali da pelliccia
- 1.01.16 — Aziende di allevamento di altri animali

CLASSE 1.02 - SILVICOLTURA

- 1.02.01 — Aziende forestali
- 1.02.02 — Aziende di utilizzazione del bosco (*utilizzatori non silvicoltori*)
- 1.02.03 — Aziende silvo-pastorali

CLASSE 1.03 - CACCIA - PESCA IN ACQUE INTERNE

- 1.03.01 — Caccia e cattura di animali
- 1.03.02 — Pesca e allevamento in acque interne

CLASSE 1.04 - PESCA IN ACQUE MARINE

- 1.04.01 — Pesca in acque marine, da terra
- 1.04.02 — Pesca in acque marine, con naviglio
- 1.04.03 — Pesca con tonnare
- 1.04.04 — Allevamento di pesci e molluschi in acque marine (*valli salse, laghi costieri, stagni litoranei, peschiere e lagune*)

CLASSE 1.05 - ATTIVITÀ CONNESSE CON L'AGRICOLTURA

SOTTOCLASSE 1.05. A — ATTIVITÀ TRASFORMATRICI ANNESSE AD AZIENDE AGRICOLE (*che lavorano prevalentemente prodotti propri*) O SVOLTE IN SOCIALE

- 1.05.01 — Trattamento, trasformazione del latte e manipolazione dei suoi derivati
- 1.05.02 — Produzione di vini e di mosti concentrati
- 1.05.03 — Distillerie per la produzione di acquaviti e liquori
- 1.05.04 — Produzione di olio d'oliva per spremitura
- 1.05.05 — Pilatura e altre lavorazioni per cereali e legumi (*esclusa la molitura*)
- 1.05.06 — Conservazione e trasformazione di frutta, ortaggi, funghi e prodotti similari
- 1.05.07 — Altre attività trasformatrici (*semi oleosi, agrumi, ecc.*)

SOTTOCLASSE 1.05. B — ESERCIZIO DI MACCHINE AGRICOLE

- 1.05.08 — Esercizio di macchine agricole per conto terzi (*compreso il noleggio*)
- 1.05.09 — Esercizio di macchine agricole da parte di consorzi e cooperative aziendali dell'agricoltura

Ramo 2 - Industrie estrattive*(comprese tutte le operazioni complementari per il trattamento e l'arricchimento dei minerali)***CLASSE 2.01 - ESTRAZIONE DI MINERALI METALLIFERI**

Categoria

- 2.01.01 — Miniere di minerali di ferro
- 2.01.02 — Miniere di minerali metalliferi non ferrosi
- 2.01.03 — Ricerche di minerali metalliferi

CLASSE 2.02 - ESTRAZIONE DI MINERALI NON METALLIFERI**SOTTOCLASSE 2.02. A — ESTRAZIONE DI COMBUSTIBILI FOSSILI**

- 2.02.01 — Miniere di combustibili fossili e cave di torba
- 2.02.02 — Miniere di combustibili liquidi e gassosi
- 2.02.03 — Ricerche di combustibili

SOTTOCLASSE 2.02. B — ESTRAZIONE DI MARMO, DI PIETRE E DI ALTRI MATERIALI DA COSTRUZIONE

- 2.02.04 — Cave di marmo e pietre affini, di travertino, granito, pietre da costruzione e alabastro
- 2.02.05 — Cave di sabbia, ghiaia e pietrisco

SOTTOCLASSE 2.02. C — ESTRAZIONE DI ALTRI MINERALI NON METALLIFERI

- 2.02.06 — Miniere di solfo
- 2.02.07 — Cave e miniere di minerali non metalliferi non altrove classificati (*salgemma, grafite, caolino, talco, amianto, acido borico, mica, argilla, quarzo, gesso, marna da cemento, ecc.*)
- 2.02.08 — Estrazione di sale marino e di ebollizione
- 2.02.09 — Sorgenti di acque minerali
- 2.02.10 — Ricerche di minerali non metalliferi (*esclusi i combustibili*)

Ramo 3 - Industrie manifatturiere**CLASSE 3.01 - INDUSTRIE ALIMENTARI E AFFINI***(escluse le attività comprese nella sottoclasse 1.05. A)***SOTTOCLASSE 3.01. A — INDUSTRIE DELLE DERRATE ALIMENTARI E AFFINI (*escluse le bevande*)**

- 3.01.01 — Pilatura e altre lavorazioni di cereali e legumi (*esclusa la molitura*)
- 3.01.02 — Molitura di cereali
- 3.01.03 — Panificazione
- 3.01.04 — Produzione specializzata di biscotti e pasticceria
- 3.01.05 — Pastificazione
- 3.01.06 — Produzione di cioccolato, caramelle e confetture in genere
- 3.01.07 — Produzione e raffinazione dello zucchero
- 3.01.08 — Macellazione, lavorazione e conservazione delle carni
- 3.01.09 — Lavorazione e conservazione dei prodotti alimentari della pesca
- 3.01.10 — Conservazione e trasformazione di frutta, ortaggi, funghi e prodotti similari
- 3.01.11 — Produzione di estratti e dadi alimentari, di alimenti dietetici, di succedanei del caffè; torrefazione del caffè
- 3.01.12 — Trattamento, trasformazione del latte e manipolazione dei suoi derivati
- 3.01.13 — Produzione di olio d'oliva per spremitura
- 3.01.14 — Produzione di olio di semi per spremitura o per estrazione con solvente
- 3.01.15 — Produzione di olio al solvente dalle sanse di oliva
- 3.01.16 — Raffinazione degli oli vegetali, distillazione di acidi grassi, produzione di olio per sintesi
- 3.01.17 — Industrie alimentari non altrove classificate (*preparazione droghe, lavorazione miele, produzione lieviti, cialde, mangimi, glucosio, fecole, estratti per liquori, aceti, ecc.*)

SOTTOCLASSE 3.01. B — INDUSTRIE DELLE BEVANDE E AFFINI

- 3.01.18 — Produzione di vini e di mosti concentrati
- 3.01.19 — Distillerie di alcool di 2^a categoria e produzione di acquaviti e liquori
- 3.01.20 — Produzione di malto, birra ed estratti di malto
- 3.01.21 — Produzione di bevande analcoliche gassate, di seltz e di acque minerali artificiali
- 3.01.22 — Fabbricazione di ghiaccio, produzione di energia refrigerante, magazzini frigoriferi per conto terzi (*esclusi i frigoriferi dei magazzini generali e dei mercati*)
- 3.01.23 — Produzione di gelati

CLASSE 3.02 - INDUSTRIA DEL TABACCO

- 3.02.01 — Stagionatura, manipolazione, selezione e imbottamento delle foglie di tabacco
- 3.02.02 — Lavorazione e confezione di tabacchi stagionati e dei loro sottoprodotti

CLASSE 3.03 - INDUSTRIE DELLE PELLI E DEL CUOIO

- 3.03.01 — Concerie (*escluse la concia e tintura delle pelli per pellicceria*)
- 3.03.02 — Concia e tintura delle pelli per pellicceria
- 3.03.03 — Fabbricazione di articoli di cuoio, pelle e loro succedanei (*esclusi i guanti e le calzature*)

CLASSE 3.04 - INDUSTRIE TESSILI

SOTTOCLASSE 3.04. A — INDUSTRIA DELLA SETA

Categoria

- 3.04.01 — Produzione del seme bachi
- 3.04.02 — Essiccazione di bozzoli
- 3.04.03 — Trattura della seta e filatura dei bozzoli doppi
- 3.04.04 — Torcitura della seta, pura o mista ad altre fibre, e di altre fibre tessili
- 3.04.05 — Filatura dei cascami di seta e fibre affini
- 3.04.06 — Tessitura della seta, pura o mista ad altre fibre, e di altre fibre tessili
- 3.04.07 — Preparazione, tintura, stampa, apparecchiatura e coesionatura di filati e tessuti di seta, puri o misti, secondo i procedimenti serici

SOTTOCLASSE 3.04. B — INDUSTRIA DEL COTONE

- 3.04.08 — Filatura e ritorcitura del cotone, puro o misto ad altre fibre, e di altre fibre tessili
- 3.04.09 — Tessitura del cotone, puro o misto ad altre fibre, e di altre fibre tessili
- 3.04.10 — Preparazione, tintura, stampa, candeggio, mercerizzazione, gommatura e finitura in genere di tessuti di cotone e di altre fibre tessili

SOTTOCLASSE 3.04. C — INDUSTRIA DELLA LANA

- 3.04.11 — Lavatura meccanica della lana, compresa quella per materassi
- 3.04.12 — Pettinatura della lana, pura o mista ad altre fibre, e di altre fibre tessili
- 3.04.13 — Filatura della lana pettinata, pura o mista ad altre fibre, e di altre fibre tessili
- 3.04.14 — Filatura della lana cardata, vergine o rigenerata, pura o mista ad altre fibre, e di altre fibre tessili
- 3.04.15 — Tessitura della lana, pura o mista ad altre fibre, e di altre fibre tessili
- 3.04.16 — Lavatura, cardatura e filatura a mano della lana; tessitura a mano; tessitura meccanica a carattere artigiano
- 3.04.17 — Preparazione, tintura, stampa, candeggio, mercerizzazione, gommatura e finitura in genere di tessuti di lana e di altre fibre tessili

SOTTOCLASSE 3.04. D — INDUSTRIA DELLA LAVORAZIONE DELLE FIBRE TESSILI
ARTIFICIALI (*cellulosiche*) E SINTETICHE

- 3.04.18 — Torcitura delle fibre tessili artificiali e sintetiche
- 3.04.19 — Tessitura delle fibre tessili artificiali e sintetiche
- 3.04.20 — Preparazione, tintura, stampa, candeggio, mercerizzazione, gommatura e finitura in genere delle fibre tessili artificiali e sintetiche

SOTTOCLASSE 3.04. E — INDUSTRIE DELLA CANAPA, DEL LINO, DELLA IUTA E SIMILI

- 3.04.21 — Lavorazione della canapa e del lino, puri o misti ad altre fibre, e di altre fibre tessili (*comprese: la macerazione e stigliatura del lino; la pettinatura, filatura e tessitura del lino, della canapa e simili, puri o misti ad altre fibre; la disintegrazione e cotonizzazione della canapa e di altre fibre*)
- 3.04.22 — Lavorazione della iuta pura o mista ad altre fibre
- 3.04.23 — Fabbricazione di cordami e spaghi

SOTTOCLASSE 3.04. F — INDUSTRIE TESSILI VARIE NON ALTROVE CLASSIFICATE

- 3.04.24 — Lavorazione (*esclusa la filatura*) e classificazione dei cascami di qualsiasi tessile
- 3.04.25 — Fabbricazione di tappeti da terra (*esclusi quelli di cocco*)
- 3.04.26 — Fabbricazione di tessuti di maglia, di maglieria, guanti in maglia e calze
- 3.04.27 — Fabbricazione di reti da pesca e da caccia
- 3.04.28 — Fabbricazione di corde e tappeti di cocco
- 3.04.29 — Fabbricazione di passamanerie, trecce e stringhe; di tulli, veli, merletti e pizzi; di nastri e simili (*anelastici*); ricami a macchina e guipures
- 3.04.30 — Fabbricazione di nastri e tessuti elastici
- 3.04.31 — Lavorazione delle setole, del crine animale, del pelo, delle penne, delle piume, del capok e simili (*esclusa la confezione dei materassi, cuscini, ecc.*)
- 3.04.32 — Fabbricazione e lavorazione di filati, tessuti e affini non altrove classificati (*comprese: a) la lavorazione del cotone idrofilo o per esplosivi e del materiale da medicazione; b) la produzione dei feltri battuti di lana e di pelo non per cappelli; c) la fabbricazione di corde e cordicelle per l'industria tessile*)
- 3.04.33 — Preparazione, tintoria, candeggio, stampa, mercerizzazione, impermeabilizzazione, gommatura ed in genere le lavorazioni inerenti alla finitura e rifinitura di qualsiasi tessile, esclusi i manufatti dell'industria serica, cotoniera, laniera e delle fibre tessili artificiali e sintetiche; imbiancatura e tintoria della paglia, del truciolo, del giunco, della rafia e simili

CLASSE 3.05 - INDUSTRIE DEL VESTIARIO, ABBIGLIAMENTO,
ARREDAMENTO E AFFINI

- 3.05.01 — Preparazione del pelo per cappelli; fabbricazione di feltri per cappelli, di cappelli e berretti (*esclusi i cappelli di paglia*)
- 3.05.02 — Fabbricazione di trecce di truciolo, di paglia e di materie affini per cappelli, e di cappelli di truciolo, di paglia e di materie affini
- 3.05.03 — Laboratori di modisteria
- 3.05.04 — Laboratori per la confezione di vestiario
- 3.05.05 — Laboratori per la confezione di pellicce
- 3.05.06 — Laboratori per la confezione di biancheria
- 3.05.07 — Calzaturifici
- 3.05.08 — Laboratori per la confezione e riparazione a mano di calzature
- 3.05.09 — Laboratori per la riparazione a macchina di calzature
- 3.05.10 — Fabbricazione di guanti in pelle

Categoria

- 3.05.11 — Fabbricazione di guanti in stoffa o in tessuto di maglia
- 3.05.12 — Laboratori per la confezione di guarnizioni per abiti, di fiori artificiali e oggetti di ornamento e arredamento
- 3.05.13 — Fabbricazione in serie di bottoni (*esclusi i bottoni metallici, a pressione, di vetro e di porcellana*)
- 3.05.14 — Laboratori per confezioni varie o accessorie del vestiario e affini (*busti, ombrelli, cravatte, bretelle, ecc.*)
- 3.05.15 — Laboratori di materassaio, di tappezziere in stoffa e laboratori per confezioni di vele, bandiere e simili
- 3.05.16 — Confezione di parrucche e lavorazione di capelli. Lavorazione delle penne e delle piume da ornamento

CLASSE 3.06 - INDUSTRIE DEL LEGNO

SOTTOCLASSE 3.06. A — INDUSTRIE DEL LEGNO, DEL SUGHERO E AFFINI (*esclusa la fabbricazione di mobili e la costruzione di veicoli*)

- 3.06.01 — Segagione, stagionatura e conservazione del legno
- 3.06.02 — Produzione di compensati e simili, di tranciati e di pannelli fibrolegnosi
- 3.06.03 — Fabbricazione di recipienti in legno
- 3.06.04 — Laboratori di falegnameria e di carpenteria in legno
- 3.06.05 — Fabbricazione di utensili, attrezzi ed altri oggetti in legno
- 3.06.06 — Preparazione del crine vegetale, della trebbia, del truciolo e trece di truciolo non per cappelli e simili. Lavorazione di canne palustri, vimini, giunchi, paglia e trece di paglia non per cappelli, sparto e saggina (*esclusa la fabbricazione dei cappelli di paglia*)
- 3.06.07 — Fabbricazione di scope e affini
- 3.06.08 — Lavorazione del sughero

SOTTOCLASSE 3.06. B — INDUSTRIE DEL MOBILIO E DELL'ARREDAMENTO IN LEGNO

- 3.06.09 — Fabbricazione di mobili e di arredamenti in legno
- 3.06.10 — Lucidatura, laccatura, doratura di mobili e di altri oggetti in legno

SOTTOCLASSE 3.06. C — INDUSTRIE DEI VEICOLI E CARPENTERIA NAVALE IN LEGNO

- 3.06.11 — Costruzione e riparazione di veicoli in legno
- 3.06.12 — Carpenteria navale in legno

CLASSE 3.07 - INDUSTRIE DELLA CARTA E DELLA CARTOTECNICA

- 3.07.01 — Fabbricazione di paste da carta, fabbricazione di carta e di cartone
- 3.07.02 — Trasformazione della carta e del cartone (*compresa la fabbricazione di carte da parati e di carte da gioco*) e produzioni cartotecniche

CLASSE 3.08 - INDUSTRIE POLIGRAFICHE, EDITORIALI E AFFINI

- 3.08.01 — Arti grafiche (*compresa la fotoincisione*)
- 3.08.02 — Legatoria e rilegatoria
- 3.08.03 — Editorie e agenzie di stampa
- 3.08.04 — Copisterie e laboratori di riproduzione disegni

CLASSE 3.09 - INDUSTRIE FOTO-FONO-CINEMATOGRAFICHE

- 3.09.01 — Studi fotografici e fotografie commerciali
- 3.09.02 — Produzione, sincronizzazione, doppiatura, sviluppo e stampa di pellicole cinematografiche
- 3.09.03 — Incisione, edizione e stampa di dischi fonografici

CLASSE 3.10 - INDUSTRIE METALLURGICHE

- 3.10.01 — Produzione e prime lavorazioni dei metalli ferrosi
- 3.10.02 — Seconde lavorazioni del ferro e dell'acciaio (*bulloneria grezza; derivati della lavorazione del filo; nastri laminati a freddo; trafilati a freddo; tubi avvicinati, aggraffati, saldati e simili*)
- 3.10.03 — Produzione e lavorazione dei metalli non ferrosi

CLASSE 3.11 - INDUSTRIE MECCANICHE

SOTTOCLASSE 3.11. A — FONDERIE DI 2ª FUSIONE

- 3.11.01 — Fonderie di ghisa di 2ª fusione
- 3.11.02 — Fonderie di metalli non ferrosi di 2ª fusione

SOTTOCLASSE 3.11. B — COSTRUZIONE DI MACCHINE MOTRICI, VARIATORI E RIDUTTORI DI VELOCITÀ E DI APPARECCHI PER IMPIANTI DI SOLLEVAMENTO E TRASPORTO (*escluse le macchine e gli apparecchi elettrici*)

- 3.11.03 — Costruzione di macchine motrici non elettriche, nonchè di parti ed accessori delle stesse
- 3.11.04 — Costruzione di trasmissioni e di organi relativi
- 3.11.05 — Costruzione di apparecchi per impianti di sollevamento e trasporto

SOTTOCLASSE 3.11. C — COSTRUZIONE DI MACCHINE UTENSILI E DI UTENSILERIA PER MACCHINE

- 3.11.06 — Costruzione di macchine utensili per la lavorazione dei metalli
- 3.11.07 — Costruzione di macchine utensili per la lavorazione del legno, di macchine per materie plastiche, per cuoio e gomma, di macchine per la produzione e lavorazione del vetro ed affini
- 3.11.08 — Fabbricazione di utensileria per macchine utensili per la lavorazione dei metalli

SOTTOCLASSE 3.11. D — COSTRUZIONE DI MACCHINE OPERATRICI, DI MACCHINE PER L'AGRICOLTURA,
DI POMPE, COMPRESSORI, VALVOLAME E SIMILI

Categoria

- 3.11.09 — Costruzione di macchine per l'agricoltura
- 3.11.10 — Costruzione di macchine per l'estrazione e il trattamento dei minerali, compreso macchinario e attrezzatura per trivellazione del sottosuolo e per l'industria del petrolio e del metano; costruzione di macchine per laterizi e per la lavorazione del marmo e delle pietre
- 3.11.11 — Costruzione di macchine ed apparecchi per l'industria tessile e del vestiario
- 3.11.12 — Costruzione di macchine per la fabbricazione o lavorazione della carta e dei cartoni, per cartotecnica e legatoria e di macchine grafiche
- 3.11.13 — Costruzione di macchine per siderurgia e per fonderia
- 3.11.14 — Costruzione di macchine e apparecchi per le industrie chimiche e alimentari
- 3.11.15 — Costruzione di pompe, compressori, ventilatori industriali e fucine, rubinetteria, valvole e saracinesche, apparecchi ad aria compressa e affini; costruzione di macchine per la produzione del freddo e del ghiaccio

SOTTOCLASSE 3.11. E — COSTRUZIONE DI CARPENTERIA METALLICA, FORNI, CALDAIE E APPARECCHI TERMICI

- 3.11.16 — Costruzione di carpenteria metallica
- 3.11.17 — Costruzione di mobili e arredi metallici (*anche per uso sanitario*), casseforti, armadi e serrature di sicurezza
- 3.11.18 — Costruzione di forni, caldaie e apparecchi termici per uso industriale
- 3.11.19 — Costruzione di apparecchi igienico-sanitari e termici per uso domestico (*compresi cucine, fornelli e stufe non elettriche*)

SOTTOCLASSE 3.11. F — COSTRUZIONE DI MACCHINE, APPARECCHI E STRUMENTI ELETTRICI, DI
TELECOMUNICAZIONE E AFFINI

- 3.11.20 — Costruzione di macchine, apparecchi e strumenti elettrici
- 3.11.21 — Costruzione di apparecchi di telecomunicazione in genere e affini

SOTTOCLASSE 3.11. G — COSTRUZIONE DI MEZZI DI TRASPORTO E LAVORI AFFINI

- 3.11.22 — Costruzione o montatura di biciclette e fabbricazione di parti di bicicletta
- 3.11.23 — Costruzione o montatura di motoveicoli
- 3.11.24 — Costruzione di autoveicoli e autotelai
- 3.11.25 — Costruzione di carrozzerie e di rimorchi per auto e motoveicoli, per autoveicoli speciali e per vetture filoviarie
- 3.11.26 — Fabbricazione di parti e accessori di auto e motoveicoli e di rimorchi
- 3.11.27 — Costruzione di materiale rotabile ferrotramviario e filoviario
- 3.11.28 — Costruzione e riparazione di aeromobili
- 3.11.29 — Cantieri navali per costruzioni metalliche
- 3.11.30 — Demolizione di navi

SOTTOCLASSE 3.11. H — MECCANICA DI PRECISIONE; FABBRICAZIONE DI MONETE, MEDAGLIE,
OREFICERIA, ARGENTERIA E AFFINI

- 3.11.31 — Costruzione di macchine ed apparecchi per prove di materiali
- 3.11.32 — Costruzione o montatura di orologi e di movimenti di orologeria, compresa la costruzione di parti di orologi e di movimenti di orologeria
- 3.11.33 — Costruzione di apparecchi e strumenti ottici, topografici e geodetici; di strumenti per misure scientifiche in genere, per misure industriali varie, per laboratori di chimica e fisica; di misure lineari; di strumenti da disegno
- 3.11.34 — Costruzione di apparecchi e strumenti per misure di peso e capacità, di apparecchi automatici, dosatori, distributori e affini
- 3.11.35 — Costruzione di macchine per scrivere, per calcolare, registratori di cassa, duplicatori grafici ed altre macchine affini
- 3.11.36 — Costruzione di strumenti e apparecchi per chirurgia, per medicina e per odontotecnica
- 3.11.37 — Fabbricazione di monete, medaglie, oreficeria, argenteria e affini

SOTTOCLASSE 3.11. I — FABBRICAZIONE DI PRODOTTI MECCANICI NON ALTROVE CLASSIFICATI

- 3.11.38 — Fabbricazione di serramenta e di minuterie metalliche
- 3.11.39 — Fabbricazione di scatolame, fustame metallico e prodotti affini di lamiera sottile
- 3.11.40 — Fabbricazione di molle
- 3.11.41 — Produzione di bulloneria e viteria lavorata
- 3.11.42 — Fabbricazione di stoviglie, vasellame, posateria, attrezzi da cucina e di accessori casalinghi
- 3.11.43 — Fabbricazione di coltellerie, strumenti chirurgici, armi bianche e attrezzi per arti e mestieri
- 3.11.44 — Fabbricazione di armi da fuoco e di materiale bellico in genere

SOTTOCLASSE 3.11. L — OFFICINE PER LAVORAZIONI E RIPARAZIONI MECCANICHE VARIE

- 3.11.45 — Officine di fucinatura, stampatura e imbutitura, per conto terzi
- 3.11.46 — Officine per trattamenti superficiali ed elettrolitici dei metalli
- 3.11.47 — Lavori di picchettaggio e coloritura di navi
- 3.11.48 — Officine da ramaio, lattoniere, stagnino, fabbro ferraio, maniscalco e arrotino (*compresi gli ambulanti*)

Categoria

- 3.11.49 — Officine per riparazioni di autoveicoli
- 3.11.50 — Officine per riparazioni di motoveicoli e biciclette
- 3.11.51 — Officine per riparazioni meccaniche specializzate (*escluse quelle dei mezzi di trasporto*)
- 3.11.52 — Officine per lavorazioni e riparazioni meccaniche generiche per conto terzi
- 3.11.53 — Officine per riparazioni di macchinari e apparecchi elettrici e di telecomunicazioni
- 3.11.54 — Officine per riparazioni di apparecchi e materiali di riscaldamento, ventilazione, condizionamento d'aria, idrico-sanitari

CLASSE 3.12 - INDUSTRIE DELLA TRASFORMAZIONE DEI MINERALI
NON METALLIFERI (*esclusi i derivati del petrolio e del carbone*)

- 3.12.01 — Macinazione e lavaggio di minerali non metalliferi (*terre coloranti, caolino, roccia asfaltica, grafite, ecc.*)
- 3.12.02 — Lavorazione della pietra da costruzione e per uso industriale
- 3.12.03 — Lavorazione dei marmi e delle pietre affini, del travertino, del granito e dell'alabastro
- 3.12.04 — Fabbricazione di calce, cemento e gesso
- 3.12.05 — Fabbricazione di laterizi
- 3.12.06 — Industrie della ceramica, del grès e del materiale refrattario
- 3.12.07 — Lavorazione degli abrasivi naturali
- 3.12.08 — Fabbricazione di manufatti in cemento semplici o armati, di conglomerati cementizi misti con fibre o altre materie, di manufatti in gesso e stucco
- 3.12.09 — Fabbricazione e lavorazione del vetro (*escluse le lenti lavorate per occhiali e per strumenti ottici*)
- 3.12.10 — Lavorazione di pietre dure e preziose per gioielleria e per uso industriale
- 3.12.11 — Fabbricazione di prodotti ed oggetti da minerali non metalliferi non altrove classificati (*lavori in mosaico, ecc.*)

CLASSE 3.13 - INDUSTRIE CHIMICHE E AFFINI

SOTTOCLASSE 3.13. A — INDUSTRIE CHIMICHE

- 3.13.01 — Industrie chimico-estrattive e chimico-mineralurgiche
- 3.13.02 — Produzione di esplosivi
- 3.13.03 — Produzione di azotati, alcool metilico sintetico, acido solforico, concimi fosfatici, acido fosforico, anticrittogamici e antiparassitari per uso agricolo e di prodotti affini
- 3.13.04 — Produzione di soda, potassa, cloro e suoi principali derivati, acido cloridrico per reazione e per sintesi e suoi sali e derivati
- 3.13.05 — Industrie elettrochimiche (*compresa la produzione di abrasivi artificiali*)
- 3.13.06 — Produzione di acido acetico, suoi sali e derivati; di acetone; di alcool metilico (*escluso il sintetico*), butilico e derivati; di prodotti di esterificazione
- 3.13.07 — Produzione di alcool etilico di 1^a categoria
- 3.13.08 — Produzione di gas compressi
- 3.13.09 — Idrogenazione di oli e grassi, vegetali e animali, e lavorazione dei grassi
- 3.13.10 — Produzione di saponi, detersivi, glicerine, profumerie, essenze, aromi, candele e affini
- 3.13.11 — Produzione dei derivati agrumari
- 3.13.12 — Produzione di tartari, tartrati e derivati
- 3.13.13 — Produzioni farmaceutiche, chimico-farmaceutiche ed affini
- 3.13.14 — Produzione di estratti per concia e tinta e di concianti minerali
- 3.13.15 — Produzione di colori organici sintetici e relativi prodotti intermedi
- 3.13.16 — Produzione di vernici, pitture, smalti, inchiostri, destrine, colle, ceralacche ed affini
- 3.13.17 — Produzione di materie plastiche e resine sintetiche
- 3.13.18 — Produzione del trasparente di cellulosa
- 3.13.19 — Produzione di materiali sensibili per fotografia e cinematografia
- 3.13.20 — Produzioni chimiche varie non altrove classificate (*flammiferi, colori inorganici, creme per calzature e per pavimenti, permanganato potassico, carboni attivi, prodotti per odontoiatria, colla di pesce, ecc.*)
- 3.13.21 — Laboratori di analisi chimiche e merceologiche

SOTTOCLASSE 3.13. B — INDUSTRIE DEI DERIVATI DEL PETROLIO E DEL CARBONE

- 3.13.22 — Produzione e lavorazione di oli minerali, miscele lubrificanti ed affini
- 3.13.23 — Raffinerie di petrolio
- 3.13.24 — Produzione di derivati della distillazione del carbone (*escluse le cokerie e le officine del gas*)
- 3.13.25 — Cokerie

SOTTOCLASSE 3.13. C — INDUSTRIE PER LA PRODUZIONE DELLA CELLULOSA PER USI TESSILI,
DELLE FIBRE TESSILI ARTIFICIALI E SINTETICHE

- 3.13.26 — Produzione di cellulosa per usi tessili
- 3.13.27 — Produzione di fibre tessili artificiali e sintetiche

CLASSE 3.14 - INDUSTRIE DELLA GOMMA ELASTICA

- 3.14.01 — Produzione di articoli di gomma elastica e di guttaperca e di gomma rigenerata
- 3.14.02 — Vulcanizzazione e riparazione di oggetti di gomma

CLASSE 3.15 - INDUSTRIE MANIFATTURIERE VARIE

- 3.15.01 — Produzione di cavi e conduttori elettrici isolati
- 3.15.02 — Fabbricazione di lampade elettriche, lampade e tubi luminescenti, valvole termoioniche e recipienti isolanti (*thermos*)

Categoria

- 3.15.03 — Fabbricazione di strumenti musicali
 3.15.04 — Fabbricazione di oggetti in materie plastiche
 3.15.05 — Altre industrie manifatturiere non altrove classificate (*oggetti in corno, avorio e tartaruga, spazzole, giocattoli di ogni genere, penne stilografiche, corde di budello per tennis e per strumenti musicali, cartucce, tubi isolanti, manichini, ecc.*)

Ramo 4 - Industrie delle costruzioni e dell'installazione di impianti

CLASSE 4.01 - INDUSTRIE DELLE COSTRUZIONI

- 4.01.01 — Costruzioni edili (*esclusa l'edilizia specializzata*)
 4.01.02 — Movimenti di terra e lavori stradali
 4.01.03 — Edilizia specializzata
 4.01.04 — Edilizia minore ed attività ausiliarie dell'edilizia

CLASSE 4.02 - INDUSTRIE DELL'INSTALLAZIONE DI IMPIANTI DA PARTE DI AZIENDE SPECIALIZZATE, NON COSTRUTTRICI

- 4.02.01 — Installazione di impianti di riscaldamento, di ventilazione, di condizionamento, idrico-sanitari, di distribuzione di gas ed acqua calda, pneumatici, pluviali e coperture
 4.02.02 — Installazione di impianti di produzione, trasformazione, trasporto ed utilizzazione di energia elettrica
 4.02.03 — Installazione di impianti telegrafici, telefonici e radiotelegrafonici (*linee telegrafiche e telefoniche; impianti telefonici interni; stazioni telefoniche amplificatrici; impianti di apparati telegrafici*)
 4.02.04 — Manutenzione e conduzione di impianti

**Ramo 5 - Produzione e distribuzione di energia elettrica e di gas
Distribuzione di acqua**

CLASSE 5.01 - PRODUZIONE E DISTRIBUZIONE DI ENERGIA ELETTRICA E DI GAS

- 5.01.01 — Produzione, trasporto e distribuzione di energia elettrica
 5.01.02 — Produzione e distribuzione di gas illuminante
 5.01.03 — Trasporto e distribuzione di gas naturali a mezzo di gasdotti

CLASSE 5.02 - DISTRIBUZIONE DI ACQUA

- 5.02.01 — Distribuzione di acqua potabile e non potabile

Ramo 6 - Trasporti e comunicazioni

CLASSE 6.01 - TRASPORTI

SOTTOCLASSE 6.01. A — TRASPORTI TERRESTRI

- 6.01.01 — Ferrovie esercitate dallo Stato (*compreso l'esercizio dei vagoni letto e ristorante e delle navi traghetto*)
 6.01.02 — Ferrovie in concessione (*compreso l'esercizio di binari di raccordo per conto terzi*)
 6.01.03 — Tramvie, filovie, autolinee, funivie, ecc. extraurbane
 6.01.04 — Tramvie, filovie, autolinee, funivie, ecc. urbane (*compresi i servizi pubblici di ascensori e altri servizi collettivi urbani di trasporto esclusivo o prevalente di persone*)
 6.01.05 — Servizi di trasporto persone con vetture od autovetture da piazza e da rimessa
 6.01.06 — Servizi di trasporto merci su via ordinaria o per funivia

SOTTOCLASSE 6.01. B — TRASPORTI PER VIA D'ACQUA ED AEREA

- 6.01.07 — Trasporti marittimi
 6.01.08 — Trasporti lacuali, fluviali e lagunari
 6.01.09 — Trasporti aerei

SOTTOCLASSE 6.01. C — ATTIVITÀ AUSILIARIE DEI TRASPORTI

- 6.01.10 — Servizi ausiliari delle ferrovie (*pulizia carri ferroviari, deposito bagagli, noleggio cuscini, ecc.*)
 6.01.11 — Servizi ausiliari dei trasporti su via ordinaria (*autorimesse, posteggio veicoli, scuderie, gestione autostrade, ecc.*)
 6.01.12 — Servizi ausiliari dei trasporti per via d'acqua (*mediazione noleggi marittimi, ormeggio e disormeggio, servizi di palombaro e di salvataggio, bacini di carenaggio, ecc.*)
 6.01.13 — Servizi ausiliari dei trasporti per via aerea (*pulizia e manutenzione aeroporti, rifornimento carburante, ecc.*)
 6.01.14 — Imprese di carico, scarico e facchinaggio
 6.01.15 — Imprese di portabagagli
 6.01.16 — Imprese di spedizioni (*spedizionieri*)
 6.01.17 — Noleggio di mezzi di trasporto

CLASSE 6.02 - COMUNICAZIONI

- 6.02.01 — Servizi postali, telegrafici, telefonici, radiotelegrafonici e televisivi, gestiti direttamente dallo Stato
 6.02.02 — Servizi telegrafici, telefonici, radiotelegrafonici e televisivi, in concessione

Categoria

6.02.03 — Servizi postali, telegrafici, radiotelegrafici e telefonici, gestiti in appalto da aziende private

Ramo 7 - Commercio

CLASSE 7.01 - COMMERCIO ALL'INGROSSO

SOTTOCLASSE 7.01. A — COMMERCIO ALL'INGROSSO DI PRODOTTI AGRICOLI E ALIMENTARI

- 7.01.01 — Commercio all'ingrosso di cereali (*compreso il riso greggio*), legumi secchi, foraggi e semi oleosi
- 7.01.02 — Commercio all'ingrosso di sementi da orto e da prato e di piante officinali
- 7.01.03 — Commercio all'ingrosso di fiori, foglie ornamentali, piante ornamentali e da fiore, bulbi da fiore e semi da giardino
- 7.01.04 — Commercio all'ingrosso di frutta fresca e secca, agrumi, ortaggi, funghi ed altri prodotti affini
- 7.01.05 — Commercio all'ingrosso di animali vivi (*escluso il pollame e affini e i conigli*)
- 7.01.06 — Commercio all'ingrosso di seme bachi e di bozzoli
- 7.01.07 — Commercio all'ingrosso di uova, pollame vivo e affini, conigli vivi
- 7.01.08 — Commercio all'ingrosso di carni e sottoprodotti commestibili, freschi e congelati
- 7.01.09 — Commercio all'ingrosso di salumi, conserve alimentari ed affini (*escluse le conserve a base di pesce*)
- 7.01.10 — Commercio all'ingrosso di prodotti della pesca, freschi e congelati
- 7.01.11 — Commercio all'ingrosso di prodotti della pesca, secchi e conservati
- 7.01.12 — Commercio all'ingrosso di latte, latticini e formaggi
- 7.01.13 — Commercio all'ingrosso di farine, pane, paste alimentari, riso brillato, biscotti, gallette ed altri prodotti di cereali non specificati
- 7.01.14 — Commercio all'ingrosso di vini ed altre bevande, di alcool per liquori, di aceto
- 7.01.15 — Commercio all'ingrosso di oli alimentari
- 7.01.16 — Commercio all'ingrosso di caffè, coloniali, spezie, droghe e zucchero
- 7.01.17 — Commercio all'ingrosso di dolciumi di ogni genere
- 7.01.18 — Commercio all'ingrosso di prodotti alimentari vari non compresi nelle precedenti categorie (*ghiaccio, miele, lieviti, ecc.*)

SOTTOCLASSE 7.01. B — COMMERCIO ALL'INGROSSO DI MATERIE PRIME E AUSILIARIE NON ALIMENTARI

- 7.01.19 — Commercio all'ingrosso di fibre tessili e di filati per uso industriale
- 7.01.20 — Commercio all'ingrosso di legname e affini, sughero
- 7.01.21 — Commercio all'ingrosso di pelli greggie
- 7.01.22 — Commercio all'ingrosso di solfo, pietre per uso industriale, terre e di altri minerali non metalliferi (*esclusi i materiali da costruzione*)
- 7.01.23 — Commercio all'ingrosso di materiali da costruzione
- 7.01.24 — Commercio all'ingrosso di minerali metalliferi e di metalli
- 7.01.25 — Commercio all'ingrosso di combustibili solidi
- 7.01.26 — Commercio all'ingrosso di oli minerali, carburanti e lubrificanti
- 7.01.27 — Commercio all'ingrosso di setole, crine, ossa ed altre spoglie animali
- 7.01.28 — Commercio all'ingrosso di cenci, cascami e residui di lavorazioni, carta da macero e materiali vari da recupero (*compresi i rottami metallici*)

SOTTOCLASSE 7.01. C — COMMERCIO ALL'INGROSSO DI PRODOTTI INDUSTRIALI NON ALIMENTARI

- 7.01.29 — Commercio all'ingrosso di prodotti finiti in ferro o altro metallo (*escluse le macchine ed i veicoli*) e relative parti staccate
- 7.01.30 — Commercio all'ingrosso di macchine utensili, operatrici e di attrezzi e materiali vari (*escluse le macchine e gli attrezzi agricoli, nonché gli apparecchi per uso domestico*)
- 7.01.31 — Commercio all'ingrosso di macchine e strumenti di precisione, orologerie, apparecchi e materiali radioelettrici
- 7.01.32 — Commercio all'ingrosso di veicoli, accessori e parti di ricambio
- 7.01.33 — Commercio all'ingrosso di gioie, di pietre preziose fini e sintetiche e di metalli preziosi
- 7.01.34 — Commercio all'ingrosso di oggetti lavorati in marmo, alabastro e simili
- 7.01.35 — Commercio all'ingrosso di prodotti chimici per l'agricoltura e di macchine e attrezzi agricoli
- 7.01.36 — Commercio all'ingrosso di cuoi e pelli conciate (*escluse le pelli da pellicceria*)
- 7.01.37 — Commercio all'ingrosso di calzature e di accessori per calzature
- 7.01.38 — Commercio all'ingrosso di tessuti, anche per arredamento
- 7.01.39 — Commercio all'ingrosso di filati cucirini e per aguglieria, di mercerie e di passamanerie
- 7.01.40 — Commercio all'ingrosso di articoli di abbigliamento e di vestiario e relativi accessori
- 7.01.41 — Commercio all'ingrosso di pellicce e pelli da pellicceria
- 7.01.42 — Commercio all'ingrosso di articoli da viaggio, pelletterie e marocchinerie e relativi accessori
- 7.01.43 — Commercio all'ingrosso di mobili e di articoli di arredamento (*compresa la carta da parati*)
- 7.01.44 — Commercio all'ingrosso di macchine ed apparecchi per uso domestico
- 7.01.45 — Commercio all'ingrosso di vetrerie, cristallerie, ceramiche e affini
- 7.01.46 — Commercio all'ingrosso di spaghi e cordami, sacchi, tele di iuta e simili
- 7.01.47 — Commercio all'ingrosso di recipienti in legno e di prodotti in canne palustri, vimini, giunchi, paglia e trece di paglia, liste di legno e affini
- 7.01.48 — Commercio all'ingrosso di carta e cartone in genere (*esclusa la carta da parati*)
- 7.01.49 — Commercio all'ingrosso di libri, di articoli di cartoleria e di cancelleria
- 7.01.50 — Commercio all'ingrosso di prodotti chimici per l'industria, di vernici, candele, creme per lucidare e di oli e grassi industriali
- 7.01.51 — Commercio all'ingrosso di specialità medicinali e di prodotti chimico-farmaceutici, di profumeria e cosmetici
- 7.01.52 — Commercio all'ingrosso di articoli sanitari, presidi, ferri chirurgici e materiale da medicazione
- 7.01.53 — Commercio all'ingrosso di prodotti industriali non alimentari non compresi nelle precedenti categorie (*manufatti di gomma e di plastica, pellicole fotografiche, giocattoli, articoli per fumatori, articoli di sughero, fiammiferi, ecc.*)

CLASSE 7.02 - COMMERCIO AL MINUTO

SOTTOCLASSE 7.02. A — COMMERCIO AL MINUTO DI GENERI ALIMENTARI

Categoria

- 7.02.01 — Macellerie di carne bovina
- 7.02.02 — Macellerie di carne equina
- 7.02.03 — Rivendite di carne ovina, caprina, di pollame, selvaggina e uova
- 7.02.04 — Macellerie miste di carne bovina, suina, ovina, caprina, ecc.
- 7.02.05 — Pizzicherie, salumerie, salsamenterie ed affini; gastronomie, rosticcerie e friggitorie (senza licenza di P.S.)
- 7.02.06 — Rivendite di pesce
- 7.02.07 — Latterie (*compresa l'eventuale vendita di latticini, formaggi, uova, gelati e pasticcerie*) (senza licenza di P.S.)
- 7.02.08 — Negozi di cereali, farine, pane, paste alimentari, biscotti e gallette, di altri prodotti da cereali e di legumi secchi
- 7.02.09 — Negozi di pane e di altri generi alimentari, con annesso forno
- 7.02.10 — Negozi di generi alimentari, con annessa osteria senza cucina
- 7.02.11 — Negozi di dolci (*compresa l'eventuale annessa produzione*)
- 7.02.12 — Negozi di frutta, ortaggi, legumi freschi, funghi e generi affini
- 7.02.13 — Drogherie (*compresa l'eventuale annessa torrefazione del caffè*)
- 7.02.14 — Negozi di vini, liquori, oli, acque minerali e simili (*escluse le mescite*)
- 7.02.15 — Rivendite di sale, tabacchi ed altri generi di monopolio
- 7.02.16 — Negozi di generi alimentari vari non classificabili col criterio della prevalenza nelle categorie precedenti

SOTTOCLASSE 7.02. B — COMMERCIO AL MINUTO DI PRODOTTI TESSILI E DI ARTICOLI DI VESTIARIO, ABBIGLIAMENTO E ARREDAMENTO

- 7.02.17 — Negozi di tessuti, anche per arredamento
- 7.02.18 — Negozi di confezioni per uomo, signora e bambino (*escluse le pellicce*)
- 7.02.19 — Negozi di biancheria, maglieria, articoli di abbigliamento, cravatte e affini (*compresi i guanti*)
- 7.02.20 — Negozi di filati, mercerie, passamanerie e ricami
- 7.02.21 — Negozi di cappelli per uomo e signora
- 7.02.22 — Negozi di cuoi, pellami, accessori per calzature e affini
- 7.02.23 — Negozi di calzature
- 7.02.24 — Negozi di ombrelli, bastoni, articoli da viaggio e oggetti in cuoio
- 7.02.25 — Negozi di pelliccerie
- 7.02.26 — Negozi di articoli sportivi
- 7.02.27 — Negozi di articoli di gomma e derivati e di effetti di vestiario gommati
- 7.02.28 — Negozi di spaghi, cordami, sacchi, tele di iuta e simili
- 7.02.29 — Negozi di articoli in canne palustri, vimini, giunchi, paglia e trecce di paglia, liste di legno e affini
- 7.02.30 — Negozi di mobili (*esclusi quelli in metallo*)
- 7.02.31 — Negozi di stucchi, carte da parati ed affini
- 7.02.32 — Negozi di utensili e articoli casalinghi, di vetrerie, cristallerie e ceramiche
- 7.02.33 — Negozi di chincaglierie, bigiotterie, articoli per fumatori e affini
- 7.02.34 — Botteghe antiquarie (*oggetti con almeno 100 anni*)
- 7.02.35 — Negozi di oggetti d'arte moderna e contemporanea (*comprese le gallerie di esposizione e di vendita*)
- 7.02.36 — Negozi di quadri, bronzi, sculture, stampe, mosaici, ed altri oggetti dell'artigianato artistico
- 7.02.37 — Negozi di arredi sacri e di articoli religiosi
- 7.02.38 — Gioiellerie, oreficerie, argenterie e orologerie
- 7.02.39 — Negozi di fiori, foglie ornamentali, piante ornamentali e da fiore, bulbi da fiore e semi da giardino
- 7.02.40 — Grandi magazzini (1)
- 7.02.41 — Negozi di indumenti e oggetti usati
- 7.02.42 — Negozi di prodotti tessili e di articoli di vestiario, abbigliamento e arredamento vari, non classificabili col criterio della prevalenza nelle categorie precedenti

SOTTOCLASSE 7.02. C — COMMERCIO AL MINUTO DI PRODOTTI MECCANICI E AFFINI

- 7.02.43 — Negozi di ferramenta, utensili e attrezzi da lavoro, casseforti e metalli non ferrosi
- 7.02.44 — Negozi di apparecchi e materiali per impianti idraulici, igienico-sanitari, di riscaldamento e affini
- 7.02.45 — Commercio al minuto di macchine, apparecchi e attrezzi per l'agricoltura e per l'industria
- 7.02.46 — Commercio al minuto di macchine, mobili e attrezzature varie in metallo, per ufficio
- 7.02.47 — Negozi di materiale elettrico, apparecchi elettrodomestici e oggetti per illuminazione
- 7.02.48 — Commercio al minuto di macchine e mobili in metallo per uso domestico
- 7.02.49 — Commercio al minuto di apparecchi ottici, fotografici e affini, macchine e strumenti di precisione (*escluse le orologerie*)
- 7.02.50 — Commercio al minuto di armi, munizioni, esplosivi e attrezzi per la caccia e per la pesca
- 7.02.51 — Commercio al minuto di veicoli, accessori e parti di ricambio

SOTTOCLASSE 7.02. D — COMMERCIO AL MINUTO DI PRODOTTI E ARTICOLI VARI

- 7.02.52 — Cartolerie
- 7.02.53 — Librerie
- 7.02.54 — Rivendite di giornali e di riviste
- 7.02.55 — Negozi di apparecchi radio e accessori, di strumenti ed edizioni musicali
- 7.02.56 — Negozi di giocattoli e affini
- 7.02.57 — Negozi di vernici, smalti, colori, terre coloranti, pennelli e affini
- 7.02.58 — Negozi di laterizi, cemento, calce ed altri materiali da costruzione
- 7.02.59 — Negozi di articoli sanitari e di prodotti chimici e chimico-farmaceutici (*escluse le farmacie ed esclusi i prodotti per l'agricoltura*)
- 7.02.60 — Negozi di profumerie, di oggetti per toletta e per l'igiene della persona
- 7.02.61 — Rivendite di benzina, gasolio, supercarburanti e lubrificanti

(1) Devono intendersi gli esercizi commerciali che in una stessa unità locale e sotto la stessa direzione, di norma in appositi reparti, vendono articoli di generi assai vari che normalmente formano oggetto di commercio da parte di altrettanti corrispondenti negozi.

Categoria

- 7.02.62 — Distributori di gas in bombole
- 7.02.63 — Negozi di legna da ardere e di carbone
- 7.02.64 — Negozi di concimi, antiparassitari e altri prodotti utili all'agricoltura
- 7.02.65 — Negozi di articoli e prodotti vari non compresi nelle categorie precedenti (*francobolli per collezione, articoli in plastica, pesci colorati e uccelli, articoli mortuari, ecc.*)

SOTTOCLASSE 7.02. E — COMMERCIO AMBULANTE

- 7.02.66 — Vendita ambulante di generi alimentari
- 7.02.67 — Vendita ambulante di articoli di abbigliamento, arredamento e simili
- 7.02.68 — Vendita ambulante di articoli vari non compresi nelle categorie precedenti (*stracci e rifiuti*)

CLASSE 7.03 - ATTIVITÀ TURISTICHE E ALBERGHIERE, PUBBLICI ESERCIZI

- 7.03.01 — Agenzie di viaggi e turismo
- 7.03.02 — Alberghi, pensioni, locande e rifugi alpini
- 7.03.03 — Stabilimenti balneari marittimi, lacuali e fluviali
- 7.03.04 — Ristoranti, trattorie, osterie con cucina e simili; rosticcerie e friggitorie (con licenza di P.S.)
- 7.03.05 — Caffè, bar, gelaterie, birrerie, liquorerie, bottiglierie, osterie senza cucina, pasticcerie e simili
- 7.03.06 — Latterie (con licenza di P.S.)
- 7.03.07 — Sale da biliardo, sale da ballo e simili

CLASSE 7.04 - ATTIVITÀ AUSILIARIE DEL COMMERCIO

- 7.04.01 — Magazzini generali, magazzini di custodia e deposito per conto terzi
- 7.04.02 — Magazzini-deposito di ditte industriali e commerciali
- 7.04.03 — Rappresentanze di commercio
- 7.04.04 — Mediazione di immobili e terreni
- 7.04.05 — Imprese immobiliari (*compravendita e gestione immobili*)
- 7.04.06 — Mediazione di bestiame
- 7.04.07 — Mediazione di merci varie
- 7.04.08 — Agenzie di distribuzione di prodotti vari
- 7.04.09 — Agenzie d'informazioni commerciali e prestazione di servizi vari
- 7.04.10 — Vendita all'asta di mobili e oggetti
- 7.04.11 — Agenzie di pubblicità
- 7.04.12 — Gestione di pubblici mercati
- 7.04.13 — Imprese di forniture di bordo, di casermaggio, di case di prevenzione e di pena
- 7.04.14 — Noleggio di attrezzature, macchine e macchinari, senza personale (*escluse le macchine agricole*)
- 7.04.15 — Noleggio di oggetti vari ad uso personale

Ramo 8 - Credito, assicurazione e gestioni finanziarie

CLASSE 8.01 - CREDITO

- 8.01.01 — Banca d'Italia e altre aziende di credito
- 8.01.02 — Istituti di credito agrario, fondiario ed edilizio
- 8.01.03 — Monti di credito su pegno di 2^a categoria e agenzie private di pegno
- 8.01.04 — Agenzie di credito in appalto e corrispondenti bancari
- 8.01.05 — Operazioni in titoli

CLASSE 8.02 - ASSICURAZIONE

- 8.02.01 — Imprese di assicurazione private
- 8.02.02 — Agenzie e subagenzie di assicurazione in appalto

CLASSE 8.03 - GESTIONI FINANZIARIE

- 8.03.01 — Istituti fiduciari e finanziari
- 8.03.02 — Gestioni esattoriali di imposte dirette, tasse e diritti vari
- 8.03.03 — Gestioni esattoriali di imposte di consumo
- 8.03.04 — Banche lotto, lotterie e concorsi pronostici

Ramo 9 - Attività e servizi vari

CLASSE 9.01 - ATTIVITÀ LEGALI, COMMERCIALI, TECNICHE E AFFINI

- 9.01.01 — Studi legali, commerciali e affini
- 9.01.02 — Studi tecnici e artistici
- 9.01.03 — Scuole di guida, di pilotaggio, di dattilografia, di stenografia, per l'uso di macchine contabili e simili

CLASSE 9.02 - SERVIZI RICREATIVI E AFFINI

- 9.02.01 — Imprese dello spettacolo
- 9.02.02 — Enti e associazioni sportive, ricreative e affini

CLASSE 9.03 - SERVIZI PER L'IGIENE E LA PULIZIA

Categoria

- 9.03.01 — Servizi di igiene e di estetica della persona
- 9.03.02 — Lavanderie, stirerie, smacchiatricie, servizi affini e ausiliari
- 9.03.03 — Servizi di pulizia e disinfestazione locali, camini, vetrine e servizi similari
- 9.03.04 — Servizi di nettezza urbana
- 9.03.05 — Servizi funerari

CLASSE 9.04 - SERVIZI VARI

- 9.04.01 — Servizi di vigilanza
- 9.04.02 — Servizi di investigazione e sorveglianza
- 9.04.03 — Servizi presso famiglie e convivenze
- 9.04.04 — Servizi vari non altrove classificati (*chiromanzia, grafologia, radiestesia, case di tolleranza, ecc.*)

Ramo 10 - Pubblica Amministrazione e istituzioni sociali varie*(escluse le attività operative, comprese nei rami precedenti)*CLASSE 10.01 - AMMINISTRAZIONE GENERALE DELLO STATO *(esclusi i servizi per l'istruzione, per la previdenza, per l'assistenza e la sanità pubblica)*

SOTTOCLASSE 10.01. A — AMMINISTRAZIONE DIRETTA DELLO STATO

- 10.01.01 — Presidenza della Repubblica, Camera e Senato
- 10.01.02 — Presidenza del Consiglio dei Ministri e organi dipendenti; organi ausiliari dello Stato
- 10.01.03 — Amministrazioni per i servizi di tutela dello Stato e dell'ordinamento giuridico
- 10.01.04 — Amministrazioni per i servizi finanziari
- 10.01.05 — Amministrazioni per i servizi economici
- 10.01.06 — Amministrazioni per i servizi sociali

SOTTOCLASSE 10.01. B — SERVIZI PER LA GIUSTIZIA, PER LA DIFESA E DI POLIZIA

- 10.01.07 — Servizi per la giustizia
- 10.01.08 — Servizi per la difesa *(esclusi i relativi servizi per la giustizia e sanitari)*
- 10.01.09 — Servizi di polizia e di protezione

SOTTOCLASSE 10.01. C — AMMINISTRAZIONE INDIRECTA *(esclusi gli enti di previdenza e assistenza, di carattere politico e sindacale e gli enti pubblici con finalità letterarie, storiche, scientifiche e tecniche)*

- 10.01.10 — Amministrazioni regionali
- 10.01.11 — Amministrazioni provinciali
- 10.01.12 — Amministrazioni comunali
- 10.01.13 — Consorzi e servizi consorziali tra amministrazioni territoriali
- 10.01.14 — Enti pubblici con finalità economiche
- 10.01.15 — Enti e istituzioni speciali non contemplati nella precedente categoria

CLASSE 10.02 - SERVIZI PER L'ISTRUZIONE, LA PREVIDENZA E L'ASSISTENZA E LA SANITÀ PUBBLICA

SOTTOCLASSE 10.02. A — SERVIZI PER L'ISTRUZIONE

- 10.02.01 — Servizi statali per l'istruzione
- 10.02.02 — Servizi non statali per l'istruzione
- 10.02.03 — Enti, istituzioni e associazioni culturali, artistiche, storiche, letterarie, scientifiche, tecniche, ecc.

SOTTOCLASSE 10.02. B — SERVIZI PER LA PREVIDENZA E L'ASSISTENZA SOCIALE

- 10.02.04 — Enti di previdenza e assistenza sociale
- 10.02.05 — Enti di assistenza

SOTTOCLASSE 10.02. C — SERVIZI SANITARI

- 10.02.06 — Istituti ospedalieri e servizi sanitari pubblici *(compresi quelli degli enti territoriali e degli enti previdenziali e quelli militari)*
- 10.02.07 — Stabilimenti idroterapici e idrotermali
- 10.02.08 — Case di cura private
- 10.02.09 — Gabinetti di cura privati
- 10.02.10 — Servizi sanitari ausiliari
- 10.02.11 — Farmacie

CLASSE 10.03 - ISTITUZIONI ECCLESIASTICHE E RELIGIOSE

SOTTOCLASSE 10.03. A — ISTITUZIONI CATTOLICHE

Categoria

- 10.03.01 — Organizzazione ecclesiastica secolare
- 10.03.02 — Organizzazione ecclesiastica regolare
- 10.03.03 — Associazioni cattoliche a carattere laico (*escluse quelle con fini prevalentemente assistenziali*)

SOTTOCLASSE 10.03. B — ISTITUZIONI NON CATTOLICHE

- 10.03.04 — Organizzazioni per l'esercizio del culto
- 10.03.05 — Associazioni di culto non cattolico (*escluse quelle con fini prevalentemente assistenziali*)

CLASSE 10.04 - ENTI E ASSOCIAZIONI DI CARATTERE POLITICO, SINDACALE,
PROFESSIONALE E SIMILI

- 10.04.01 — Enti e associazioni di carattere politico
- 10.04.02 — Enti e associazioni di carattere sindacale
- 10.04.03 — Enti e associazioni per la tutela professionale
- 10.04.04 — Enti e associazioni varie

CLASSE 10.05 - ENTI, ISTITUZIONI E AMMINISTRAZIONI STATALI STRANIERE E
ORGANIZZAZIONI INTERNAZIONALI

- 10.05.01 — Rappresentanze diplomatiche e consolari estere
- 10.05.02 — Istituzioni e organizzazioni estere
- 10.05.03 — Organizzazioni internazionali