

ISTITUTO CENTRALE DI STATISTICA  
2° CENSIMENTO GENERALE DELL'AGRICOLTURA

25 OTTOBRE 1970

VOLUME II

DATI SULLE CARATTERISTICHE STRUTTURALI  
DELLE AZIENDE

L A Z I O

DATI REGIONALI E PROVINCIALI



ROMA - 1973



## I N D I C E

### CARTA PLANIMETRICA

AVVERTENZE. . . . .	Pag.	V
---------------------	------	---

### TAVOLE INTRODUTTIVE

TAVOLA 1 - Aziende per forma di conduzione e classe di superficie totale . . .	Pag.	3
TAVOLA 2 - Aziende per forma di conduzione e titolo di possesso dei terreni . . .	»	3
A - Superficie totale . . . . .	»	3
B - Superficie agricola utilizzata (SAU) . . . . .	»	3
TAVOLA 3 - Ripartizione della superficie aziendale secondo l'utilizzazione dei terreni, per classe di superficie totale . . . . .	»	4
TAVOLA 4 - Aziende con bovini, per forma di conduzione e numero di capi . . .	»	4
TAVOLA 5 - Giornate di lavoro prestate dalle varie categorie di manodopera agricola, per forma di conduzione delle aziende . . . . .	»	4

### TAVOLE ANALITICHE

#### *Dati regionali*

TAVOLA 6 - Aziende per forma di conduzione, classe di superficie totale e titolo di possesso della superficie totale . . . . .	Pag.	6
A - Totale . . . . .	»	6
B - Montagna . . . . .	»	8
C - Collina . . . . .	»	10
D - Pianura . . . . .	»	12
TAVOLA 7 - Aziende per forma di conduzione, classe di superficie totale e titolo di possesso della superficie agricola utilizzata (SAU). . . . .	»	14
A - Totale . . . . .	»	14
B - Montagna . . . . .	»	16
C - Collina . . . . .	»	18
D - Pianura . . . . .	»	20
TAVOLA 8 - Aziende per frammentazione in corpi di terreno . . . . .	»	22
TAVOLA 9 - Ripartizione della superficie aziendale secondo l'utilizzazione dei terreni . . . . .	»	23
TAVOLA 10 - Aziende con seminativi, per principali coltivazioni . . . . .	»	24

TAVOLA 11 - Aziende con coltivazioni legnose agrarie, per principali coltivazioni	Pag.	25
TAVOLA 12 - Aziende con bovini, per numero di capi. . . . .	»	26
TAVOLA 13 - Giornate di lavoro prestate dalle varie categorie di manodopera agricola	»	28
TAVOLA 14 - Azienda secondo la classe di età del conduttore . . . . .	»	29
TAVOLA 15 - Aziende a conduzione diretta del coltivatore che impiegano anche giornate lavorative di manodopera salariata . . . . .	»	30
TAVOLA 16 - Aziende che utilizzano alcuni principali mezzi meccanici di uso agricolo	»	31

*Dati provinciali*

TAVOLA 17 - Aziende per forma di conduzione, classe di superficie totale e provincia	Pag.	35
TAVOLA 18 - Aziende secondo il titolo di possesso dei terreni, per forma di conduzione e provincia . . . . .	»	36
TAVOLA 19 - Aziende per frammentazione in corpi di terreno, classe di superficie totale e provincia . . . . .	»	38
TAVOLA 20 - Ripartizione della superficie aziendale secondo l'utilizzazione dei terreni, per classe di superficie totale e provincia . . . . .	»	39
TAVOLA 21 - Aziende con seminativi, per principali coltivazioni, classe di superficie totale e provincia . . . . .	»	40
TAVOLA 22 - Aziende con coltivazioni legnose agrarie, per principali coltivazioni, classe di superficie totale e provincia . . . . .	»	41
TAVOLA 23 - Aziende con bovini, per forma di conduzione, numero di capi e provincia	»	42
TAVOLA 24 - Giornate di lavoro prestate dalle varie categorie di manodopera agricola, per classe di superficie totale delle aziende e provincia	»	43
TAVOLA 25 - Aziende che utilizzano alcuni principali mezzi meccanici di uso agricolo, per classe di superficie totale e provincia. . . . .	»	44

# L A Z I O

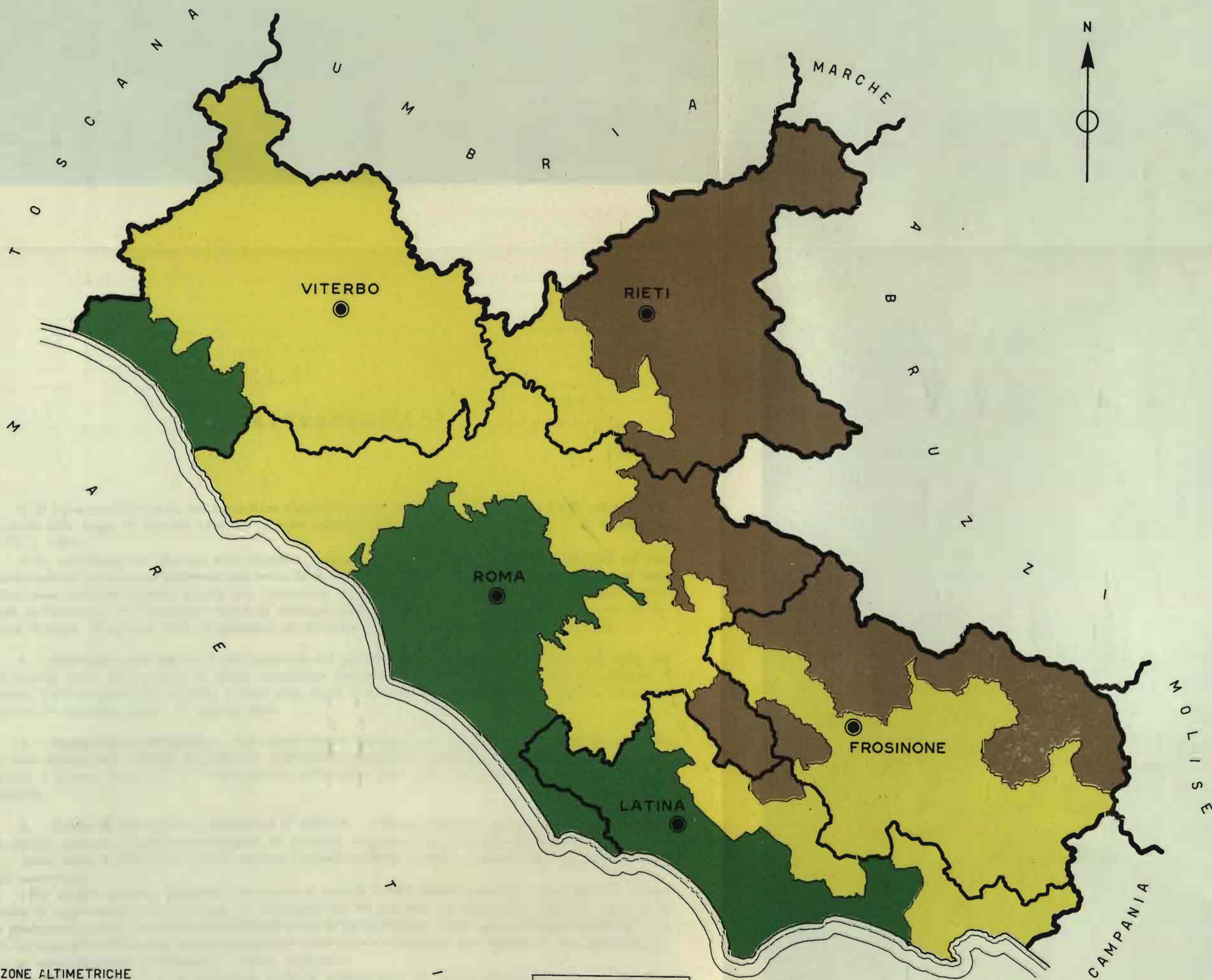

**ZONE ALTIMETRICHE**

- Montagna
- Collina
- Pianura

**SEGNI CONVENZIONALI**

- Confine di regione
- » » provincia

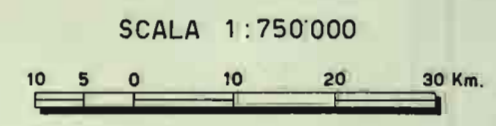



## AVVERTENZE

Il 2° Censimento Generale dell'Agricoltura è stato effettuato con riferimento alla data del 25 ottobre 1970, in virtù della Legge 31 gennaio 1969, n. 14, e del relativo Regolamento di esecuzione (D. P. R. 9 dicembre 1970, n. 1392).

Nelle avvertenze che seguono sono illustrati i caratteri ai quali si riferiscono i dati riportati nel presente fascicolo, allo scopo di assicurare una esatta interpretazione dei dati stessi. Per una conoscenza più completa delle modalità tecniche seguite per l'esecuzione del censimento, vedasi il fascicolo dell'Istituto Centrale di Statistica « 2° Censimento Generale dell'Agricoltura e rilevazione dei dati per l'istituzione del Catasto Viticolo, 25 ottobre 1970, Disposizioni ed istruzioni per gli Organi periferici », Roma, 1970.

1. - **Riferimento dei dati** — I dati contenuti nel presente fascicolo fanno riferimento alla data del 25 ottobre 1970, ad eccezione di quelli concernenti l'utilizzazione dei terreni, le coltivazioni praticate, il lavoro, l'utilizzazione delle trattrici e degli altri mezzi meccanici, i quali si riferiscono, invece, all'annata agraria 1° novembre 1969 - 31 ottobre 1970.

2. - **Circoscrizioni territoriali** — Per alcune tavole l'elaborazione dei dati è stata effettuata secondo le zone altimetriche definite nel fascicolo dell'Istituto Centrale di Statistica « Circoscrizioni statistiche », Metodi e Norme, Serie C, n. 1, e che possono individuarsi dalla carta planimetrica riportata nel presente fascicolo.

3. - **Campo di rilevazione e definizione di azienda** — Hanno formato oggetto di rilevazione tutte le aziende agricole, forestali e zootecniche, di qualsiasi ampiezza e da chiunque condotte.

Quale unità di rilevazione è stata assunta l'azienda agricola, forestale o zootecnica, così definita ai fini del censimento:

« Per azienda agricola, forestale o zootecnica si intende l'unità tecnico-economica costituita da terreni, anche in appezzamenti non contigui, ed eventualmente da impianti ed attrezzature varie, in cui si attua la produzione agraria, forestale o zootecnica ad opera di un conduttore, e cioè persona fisica, società od ente, che ne sopporta il rischio sia da solo (conduttore coltivatore o conduttore con salariati e/o compartecipanti), sia in associazione ad un mezzadro o colono parziario ».

Hanno costituito unità di rilevazione anche le aziende prive di terreno agrario, intendendosi per tali: a) le aziende zootecniche nelle quali si attua l'allevamento del bestiame senza utilizzazione di terreno agrario (ad esempio: allevamenti di suini annessi a caseifici industriali, allevamenti intensivi di pollame, allevamenti specializzati di api o bachi da seta); b) le aziende zootecniche che praticano l'allevamento di bestiame utilizzando terreni pascolativi appartenenti a Comuni, ad altri Enti pubblici o a privati, senza che i terreni possano configurarsi come elementi costitutivi di dette aziende.

Non hanno, invece, formato oggetto di rilevazione:

a) *le aziende completamente abbandonate dal punto di vista colturale*, per emigrazione del conduttore o per altre cause, anche se i terreni hanno dato luogo ancora ad una produzione spontanea;

b) *i terreni incolti o coltivati saltuariamente*, destinati ad aree fabbricabili;

c) *i parchi ed i giardini ornamentali* a chiunque appartenenti, salvo il caso in cui gli stessi fossero situati entro il perimetro dei terreni che costituiscono l'azienda agricola;

d) *i piccoli orti a carattere familiare*, generalmente annessi alle abitazioni e la cui produzione è stata destinata normalmente al consumo familiare, salvo il caso in cui la persona che ne disponeva fosse anche conduttore di azienda agricola, nel qual caso l'orto è stato considerato come parte integrante dell'azienda stessa;

e) *i piccoli allevamenti a carattere familiare*, costituiti da uno o due capi di bestiame suino, ovino, caprino o da pochi animali da cortile (polli, tacchini, oche, conigli, ecc.) utilizzati normalmente per il consumo familiare, salvo il caso in cui la persona che ne disponeva fosse anche conduttore di azienda agricola, nel qual caso tali allevamenti sono stati considerati come parte integrante dell'azienda stessa.

4. - **Forma di conduzione** (Rapporti tra impresa e lavoro) — Per forma di conduzione di un'azienda si intende il rapporto tra l'imprenditore (conduttore) e le forze di lavoro dell'azienda stessa. Ai fini del censimento sono stati considerati i seguenti quattro tipi di forme di conduzione:

— *Conduzione diretta del coltivatore* quando il conduttore presta esso stesso lavoro manuale nell'azienda da solo o con l'aiuto di familiari, indipendentemente dall'entità del lavoro fornito da eventuale manodopera salariata, la quale può anche risultare prevalente rispetto a quella prestata dal conduttore e dai suoi familiari;

— *Conduzione con salariati e/o compartecipanti (in economia)* quando il conduttore impiega per i lavori manuali dell'azienda manodopera fornita da salariati, braccianti (ed altre figure assimilate di lavoratori) e/o compartecipanti, mentre la sua opera è rivolta, in generale, alla direzione dell'azienda nei riguardi dei vari aspetti tecnico-organizzativi. Tale forma di conduzione viene correntemente designata anche come conduzione in economia;

— *Conduzione a colonia parziaria appoderata (mezzadria)* quando una persona fisica o giuridica (concedente) affida un podere ad un capo famiglia il quale si impegna ad eseguire, con l'aiuto dei familiari (famiglia colonica), tutti i lavori che il podere richiede, sostenendo parte delle spese necessarie alla conduzione e dividendone i frutti con il concedente in determinate proporzioni;

— *Altra forma di conduzione* che comprende tutti gli altri tipi di rapporti di conduzione non classificabili tra quelli sopra indicati e, in particolare, i rapporti di conduzione a colonia parziaria non appoderata o impropria. In particolare in detta forma di conduzione il concedente non conferisce un podere, ma soltanto uno o più appezzamenti di terreno. Inoltre, il rapporto associativo non si estende ai familiari del colono, sebbene questi, di norma, si avvalga dei familiari per i lavori richiesti dal fondo.

5. - **Titolo di possesso dei terreni** (Rapporti tra impresa e capitale fondiario) — Il titolo di possesso dei terreni fa riferimento ai rapporti che intercorrono tra il conduttore ed il capitale fondiario, vale a dire ai titoli in base ai quali il conduttore dispone dei terreni; nel caso di colonia parziaria (appoderata o non) il titolo di possesso dei terreni è riferito al concedente.

I titoli di possesso presi in considerazione sono:

— *proprietà* (compresi: usufrutto; enfiteusi; assegnazione dei terreni da parte di Enti di riforma e di sviluppo, consorzi e simili; beneficio parrocchiale e colonia perpetua);

— *affitto* (compresi: affitto misto ed uso gratuito).

In alcune tavole del presente fascicolo, per le aziende a conduzione diretta del coltivatore e per quelle a conduzione in economia, i dati sono riportati con riferimento alla combinazione tra la forma di conduzione delle aziende e il titolo di possesso dei terreni, il che consente di classificare dette aziende secondo i cosiddetti « tipi di impresa », tradizionalmente considerati nel nostro Paese dagli studiosi di economia agraria (ad es.: proprietà coltivatrice, affittanza coltivatrice, proprietà non coltivatrice).

6. - **Superficie** — Sono state considerate la superficie totale e la superficie agricola utilizzata (SAU) dell'azienda.

Per *superficie totale dell'azienda* si intende l'area complessiva dei terreni dell'azienda destinati a colture erbacee e/o arboree, inclusi i boschi, nonché l'area occupata da fabbricati rurali, strade, stagni, canali, ecc. situati entro il perimetro dei terreni che costituiscono l'azienda. L'area occupata dai fabbricati rurali e loro annessi, quando essi si trovano fuori della azienda stessa (e cioè quando fanno parte di un centro o di un nucleo abitato), non è stata considerata come facente parte della superficie totale dell'azienda.

Per *superficie agricola utilizzata (SAU)* si intende l'insieme dei terreni investiti a seminativi, prati permanenti e pascoli, coltivazioni permanenti (coltivazioni legnose agrarie, castagneti da frutto e pioppi fuori foresta). Essa costituisce, pertanto, quella parte della superficie totale dell'azienda investita ed effettivamente utilizzata in coltivazioni propriamente agricole.

7. - **Coltivazioni** — I dati delle superfici investite nelle singole coltivazioni fanno riferimento all'annata agraria 1° novembre 1969-31 ottobre 1970 e figurano al netto delle tare.



Sono state indicate sia le superfici che durante detta annata agraria hanno fornito un raccolto, sia le superfici delle coltivazioni non ancora in produzione.

I dati di superficie che figurano nelle tavole con riferimento a ciascuna coltivazione o gruppo di coltivazioni prendono in considerazione solo le superfici nelle quali la coltivazione stessa assume il carattere di *coltivazione principale*, con esclusione pertanto delle superfici nelle quali la coltivazione assume il carattere di coltivazione secondaria.

In armonia a quanto seguito con l'indagine sulla struttura delle aziende agricole del 1967 e secondo i criteri e le definizioni stabilite anche in sede comunitaria, per coltivazione principale si intende:

a) la coltivazione unica, vale a dire quella che è la sola ad essere praticata su una data superficie nel corso dell'annata agraria di riferimento;

b) le coltivazioni erbacee consociate praticate sui seminativi nudi (1). In tal caso ciascuna coltivazione erbacea consociata è stata considerata solo per la parte di superficie effettivamente occupata (pro-rata). Così, ad esempio, se su una superficie di un ettaro era stata praticata la coltivazione consociata del granturco e della patata e la superficie effettivamente occupata dalla coltivazione del granturco era di 0,70 ettari, mentre quella occupata dalla coltivazione della patata era di 0,30 ettari, si sono considerati ettari 0,70 in corrispondenza della voce « granturco » ed ettari 0,30 in corrispondenza della voce « patata » come se si trattasse di due coltivazioni uniche;

c) la coltivazione consociata più importante dal punto di vista economico (valore della produzione annuale) nel caso in cui vi era consociazione tra piante erbacee annuali o pluriennali ed una o più coltivazioni legnose agrarie o tra due o più coltivazioni legnose agrarie (2). In tal caso per la coltivazione consociata più importante è stata considerata a titolo di coltivazione principale tutta la superficie su cui era presente la consociazione. Così, ad esempio, se su una superficie di due ettari veniva praticata la coltivazione consociata dell'olivo e della vite e l'olivo rappresentava la coltivazione più importante, l'intera superficie di due ettari è stata attribuita all'olivo.

Nel caso in cui non era possibile stabilire una netta differenziazione dei valori della produzione annuale delle singole coltivazioni consociate, è stata considerata coltivazione principale quella che occupava il terreno per maggior tempo.

Nel caso di consociazione con coltivazioni legnose agrarie non ancora in produzione o in fase di produzione crescente, tali coltivazioni — ai fini della determinazione del carattere principale o secondario della coltivazione stessa — sono state considerate come se fossero già in piena produzione. Così, ad esempio, se su una superficie di un ettaro veniva praticata la coltivazione consociata della vite e dell'arancio e questa ultima coltivazione si trovava in fase di produzione crescente, quale produzione annuale dell'arancio è stata considerata quella che presumibilmente avrebbe fornito nella fase di produzione piena. Se il valore di tale produzione superava quello della vite è stata indicata « coltivazione principale » l'intera superficie di un ettaro in corrispondenza della voce « arancio »;

d) la coltivazione successiva od intercalare più importante dal punto di vista economico (valore della produzione annuale). Anche per tale coltivazione è stato considerato il dato globale della superficie investita. Così, ad esempio, se su una superficie di 0,75 ettari era stata praticata prima la coltivazione del frumento tenero e successivamente la coltivazione di un erbaio di granturco (mais da foraggio), e la coltivazione del frumento tenero rappresentava la coltivazione successiva più importante, l'intera superficie di 0,75 ettari è stata attribuita al frumento tenero.

Avuto riguardo alla *utilizzazione dei terreni per singole coltivazioni o per gruppi di coltivazioni* considerate nelle tavole, è da tener presente quanto segue:

a) i *seminativi* comprendono i terreni investiti a coltivazioni erbacee soggette all'avvicendamento (ad esclusione quindi dei prati permanenti e pascoli), nonché i terreni a riposo (3);

---

(1) Si riportano qui di seguito alcuni fra i più noti tipi di consociazione tra piante erbacee: granturco con patate, con fagioli, con barbabietole; canapa da seme con granturco, con fagioli, con barbabietole, con zucche, meloni, ecc.; avena con rapa, con veccia, con fava; orzo con fava.

(2) Si riportano qui di seguito alcuni fra i più noti tipi di consociazione tra piante arboree e tra piante arboree ed erbacee: vite con olivo; fruttiferi con vite e con olivo; agrumi con olivo; agrumi con fruttiferi; olivo e vite con frumento; olivo e vite con fava; olivo e fruttiferi con leguminose da granella o da foraggio; vite con fagioli, con ortive; olivo con ortive; agrumi con ortive.

(3) Per terreni a riposo si intendono i terreni, lavorati o non, che entrano in avvicendamento, e sui quali non è stata praticata alcuna coltura nel corso dell'annata agraria di riferimento.

b) *le coltivazioni permanenti* comprendono i terreni investiti a coltivazioni legnose agrarie propriamente dette (fruttiferi, agrumi, vite, olivo, ecc.) nonchè i vivai (1), i castagneti da frutto e le pioppete fuori foresta;

c) *i prati permanenti e pascoli* comprendono anche gli incolti produttivi effettivamente utilizzati.

È da tenere presente, inoltre, che:

— sotto la voce *frumento* sono compresi sia il frumento duro, sia il frumento tenero;

— *le coltivazioni ortive* comprendono, oltre che le ortive propriamente dette (pomodori, peperoni, carote, ecc.) anche i legumi freschi, i meloni, le fragole nonchè gli orti familiari facenti parte dell'azienda. Sono state considerate sia le ortive in piena aria, sia quelle « protette » (in serra, tunnels, campane, ecc.).

8. - **Bovini** — I dati sulla consistenza dei bovini fanno riferimento alla data del 25 ottobre 1970. Sono stati considerati tutti i capi di bestiame che a tale data si trovavano presso l'azienda sia se trattavasi di bestiame in dotazione dell'azienda, sia se trattavasi di bestiame affidato o allevato da essa.

Ai fini del censimento per *vacca* s'intende la bovina che ha già partorito almeno una volta; per *vacca da latte* si intende la vacca che per razza o attitudine è adibita esclusivamente o prevalentemente alla produzione di latte (ivi comprese le vacche da carne-latte). Nel presente fascicolo, per le provincie di Roma, Latina e Frosinone tra i bovini sono compresi i bufalini, e tra le vacche da latte le bufale.

9. - **Trattrici ed altre macchine agricole** — I dati fanno riferimento alle trattrici ed alle altre macchine (motocoltivatori, mietitrebbiatrici e macchine per la raccolta del foraggio) effettivamente utilizzate dall'azienda durante l'annata agraria 1969-70. In particolare, sono stati considerati *mezzi forniti da terzi* quelli forniti da imprese di esercizio e noleggio di macchine agricole per conto terzi, cioè i mezzi meccanici di proprietà di imprenditori di lavori agricoli o di altre imprese industriali.

I motocoltivatori comprendono anche le motoagricole, le motozappe, le motofresatrici e motofalciatrici.

Le macchine per la raccolta del foraggio sono costituite da raccogliatrici-trinciatrici e raccogliatrici-pessatrici.

10. - **Lavoro** — Le notizie fanno riferimento alle persone di 14 anni e più che hanno effettuato lavori agricoli nell'azienda durante l'annata agraria 1969-70, ad esclusione delle giornate di lavoro fornite da eventuale mano d'opera appartenente ad imprese di esercizio e noleggio di macchine agricole per conto terzi. Per lavori agricoli si intendono tutti i lavori che contribuiscono al conseguimento della produzione agricola, forestale e zootecnica, ivi compresi i lavori di organizzazione e di sorveglianza. Le giornate di lavoro sono riportate distintamente per categorie di manodopera.

Per una corretta interpretazione dei dati concernenti il lavoro è da tener presente quanto segue:

#### a) *Manodopera agricola*

Per quanto concerne il *conduttore*, i dati fanno riferimento alla persona che di fatto ha gestito l'azienda, che può anche non essere il capo famiglia in senso tradizionale. Per le aziende a colonia parziaria appoderata (mezzadria) i dati relativi al conduttore fanno riferimento al mezzadro; per le aziende gestite da una società di fatto o da una cooperativa o da altro tipo di società o da un Ente pubblico, i dati fanno riferimento ad una sola persona, e precisamente alla persona che si occupa della gestione corrente della azienda.

Per *familiari* del conduttore si intendono coloro che, essendo parenti o affini del conduttore dell'azienda (nel caso di colonia parziaria appoderata del mezzadro) e con esso generalmente coabitanti, *hanno prestato lavoro nell'azienda stessa* nel corso dell'annata agraria 1969-70. Nel caso di azienda gestita da una società di fatto o da una cooperativa o da un altro tipo di società, fra i familiari del conduttore sono considerati tutti i soci od i membri della cooperativa che hanno prestato attività lavorativa presso l'azienda.

Per *dirigenti ed impiegati* si intendono coloro che esercitano, contro retribuzione, rispettivamente funzioni direttive od esecutive (tecniche o amministrative) in un'azienda agricola, forestale e zootecnica.

Per *salariati fissi* si intendono i lavoratori agricoli la cui prestazione si svolge ininterrottamente per tutta la durata del rapporto presso la stessa azienda agricola fruendo dell'abitazione ed annessi e la cui retribuzione, riferita ad anno, viene corrisposta mensilmente, a norma dei contratti collettivi provinciali e delle consuetudini locali. Sono *assimilati* ai salariati fissi i lavoratori non agricoli che hanno prestato, in maniera continuativa, la loro opera nell'azienda (fabbri, falegnami, meccanici, ecc.).

(1) Esclusi i vivai forestali destinati al fabbisogno aziendale.

Per *braccianti, giornalieri e simili* si intendono i lavoratori agricoli il cui rapporto di lavoro, a differenza di quello dei salariati fissi, è caratterizzato dalla precarietà e dalla saltuarietà di occupazione presso le varie aziende agricole, per l'esecuzione di lavori di breve durata o di carattere stagionale.

Per *coloni impropri* si intendono coloro che prestano lavoro manuale in un'azienda agricola, sulla base di pattuizioni particolari aventi in comune la natura associativa parziaria, ma caratterizzate da una diversità di contenuto per quanto riguarda le prestazioni di lavoro, i conferimenti delle scorte e la suddivisione delle spese e dei prodotti. Tra i coloni impropri sono compresi anche i compartecipanti, vale a dire quei lavoratori ai quali vengono affidati, nel corso di una annata agraria, tutti o soltanto una parte dei lavori che richiede una determinata coltivazione, ricevendo come compenso una quota parte del prodotto (la metà, un terzo, un quarto, ecc.).

#### b) *Volume di lavoro*

I dati sul volume di lavoro fanno riferimento alle *giornate complete* di lavoro prestate nell'azienda nel corso dell'annata 1969-70.

Una giornata di lavoro è considerata completa quando la durata del lavoro agricolo destinato alla azienda è stata di 8 ore o più. Così, ad esempio, se una persona ha lavorato 200 giorni in un anno con una media di 9 ore giornaliera, sono state considerate 200 giornate complete di lavoro; se invece il lavoro prestato giornalmente presso l'azienda ha avuto una durata inferiore ad 8 ore, l'ammontare complessivo delle ore di lavoro è stato convertito in giornate complete; così, ad esempio, se una persona ha lavorato 200 giorni con una media di 6 ore giornaliera, è stata effettuata la conversione di dette ore in giornate complete di lavoro di 8 ore, secondo il seguente procedimento:

$$\begin{array}{l} \text{giorni} \quad 200 \times 6 \text{ ore giornaliera} = 1.200 \text{ ore complessive di lavoro,} \\ \text{ore} \quad 1.200 : 8 \text{ (numero minimo di ore di una giornata completa di lavoro)} = 150 \text{ giornate di lavoro.} \end{array}$$

11. - **Avvertenze particolari** — Nelle Tavv. 2 e 18 le aziende distribuite secondo il titolo di possesso dei terreni possono risultare inferiori a quelle riportate per il complesso delle aziende nella prima colonna della tavola stessa. Ciò in quanto: a) con riferimento alla superficie totale restano escluse le aziende senza terreno agrario (as es.: allevamenti di suini annessi a caseifici, allevamenti intensivi di pollame); b) con riferimento alla superficie agricola utilizzata (SAU) restano escluse sia le aziende senza terreno agrario sia le aziende con superficie totale ma senza superficie agricola utilizzata (ad es.: aziende aventi tutti i terreni investiti a bosco).

Per quanto concerne, inoltre, le Tavv. 10, 11, 16, 21, 22, 25 è da tener presente che, secondo i caratteri considerati, le aziende possono risultare ripetute tante volte quante sono i caratteri stessi. Così, ad esempio, con riferimento alle coltivazioni, se un'azienda ha praticato la coltivazione del frumento e delle foraggere avvicendate, tale azienda risulta ripetuta sia tra le aziende che hanno praticato la coltivazione del frumento, sia tra le aziende che hanno praticato le coltivazioni foraggere avvicendate.

Nelle Tavv. 8, 10, 11, 19, 21, 22 non sono comprese, per la natura dei caratteri considerati, le aziende senza terreno agrario.

Nelle Tavv. 3, 9 e 20 per « altre coltivazioni permanenti » si intendono i castagneti da frutto e i pioppi fuori foresta.

Nella Tav. 14 sono riportate le aziende secondo la distribuzione per età dei rispettivi conduttori. Al riguardo è da tenere presente che ad ogni azienda agricola corrisponde un conduttore il quale, convenzionalmente, è rappresentato da una sola persona fisica anche nel caso in cui il rischio della produzione è sopportato da una società, cooperativa, Ente pubblico, ecc. (in tal caso quale conduttore è stata considerata la persona che si occupava della gestione corrente dell'azienda).

Da quanto premesso consegue: a) che sono stati considerati quali conduttori di azienda non solo le persone che nel periodo 1 novembre 1969-31 ottobre 1970 hanno esercitato professionalmente, vale a dire in maniera esclusiva o prevalente, l'attività di conduzione dell'azienda agricola, ma anche le persone che hanno esercitato tale attività soltanto in forma sussidiaria ad altra svolta prevalentemente in settori non agricoli (ad esempio: operaio dell'industria che provvedeva ai lavori colturali di una sua piccola azienda, libero professionista o impiegato che era conduttore di azienda in economia o a colonia parziaria impropria) ed, infine, anche quelle persone che, pur essendo abitualmente in condizione non professionale (casalinghe, benestanti, ecc.), provvedevano, saltuariamente o marginalmente, alla gestione dell'azienda agricola; b) che non sempre il numero delle aziende può identificarsi col numero dei conduttori (intesi questi come persone fisiche distinte) in quanto, in taluni casi, più di una azienda può far capo ad uno stesso conduttore.

Tutte le tavole del fascicolo, ad eccezione delle tavole introduttive e di quelle provinciali, sono state riprodotte in « offset », vale a dire attraverso copia fotografica dei tabulati meccanografici provenienti direttamente dall'elaboratore elettronico.

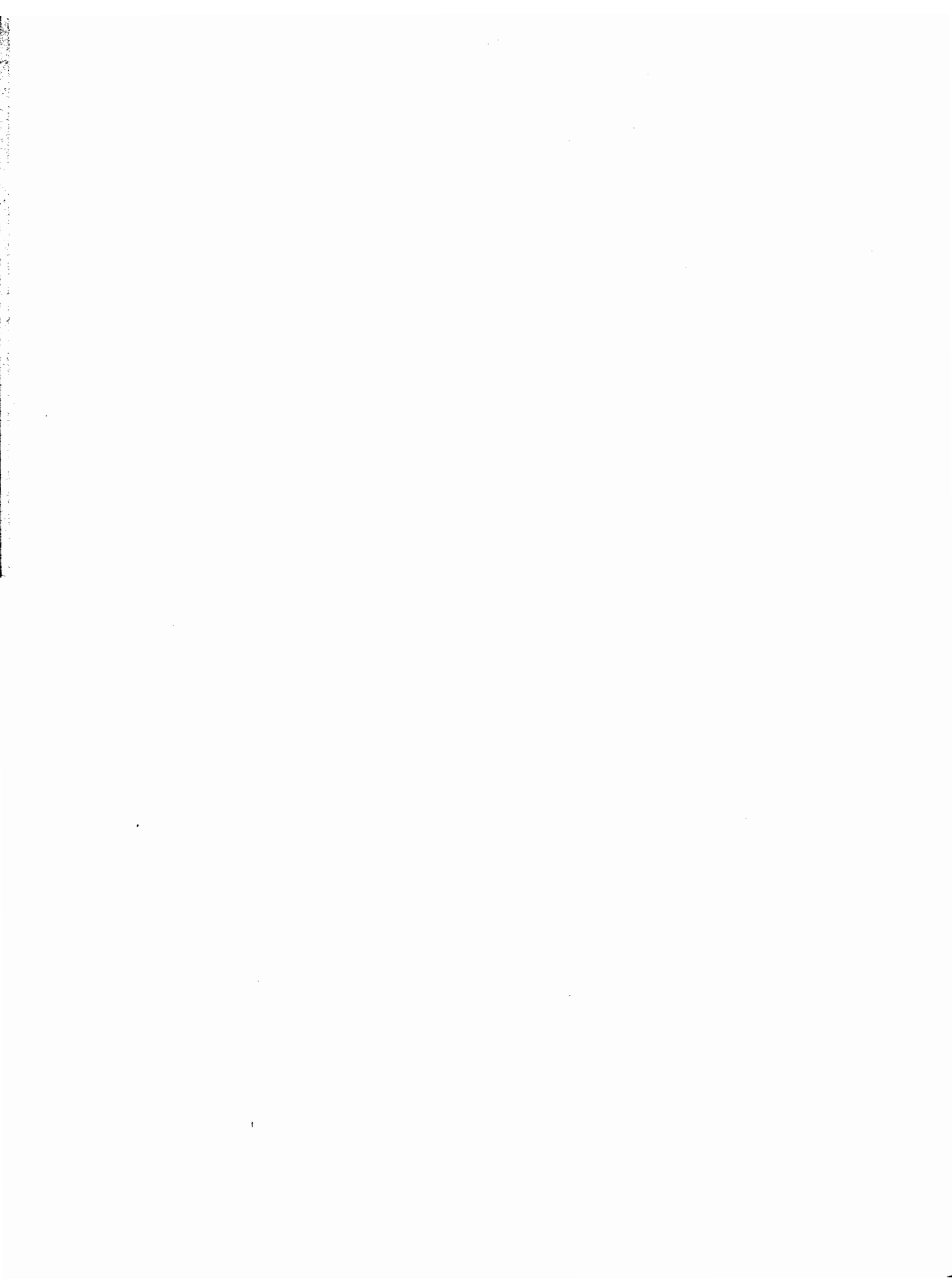

TAVOLE INTRODUTTIVE



Tav. 1 — Aziende per forma di conduzione e classe di superficie totale

Superficie in ettari

CLASSI DI SUPERFICIE TOTALE	CONDUZIONE DIRETTA DEL COLTIVATORE		CONDUZIONE CON SALARIATI E/O COMPARTICIPANTI (in economia)		CONDUZIONE A COLONIA PARZIARIA APPODERATA (mezzadria)		ALTRA FORMA DI CONDUZIONE		T O T A L E	
	Aziende	Superficie	Aziende	Superficie	Aziende	Superficie	Aziende	Superficie	Aziende	Superficie
SENZA TERRENO AGRARIO	471	—	34	—	—	—	5	—	510	—
FINO A 1,00	87.049	48.151,19	3.270	1.956,07	55	54,95	1.009	599,02	91.383	50.761,23
1,01 - 2,00	49.041	75.526,20	2.135	3.299,08	327	528,65	564	861,21	52.067	80.215,14
2,01 - 3,00	28.002	71.957,57	1.250	3.228,58	339	901,05	307	785,53	29.898	76.872,73
3,01 - 5,00	26.550	105.191,75	1.262	5.043,40	773	3.230,44	264	1.053,26	28.849	114.518,85
5,01 - 10,00	17.819	125.262,39	1.395	10.230,00	1.729	12.945,16	203	1.431,64	21.146	149.869,19
10,01 - 20,00	7.306	100.687,91	1.149	16.855,25	1.186	16.924,86	100	1.398,43	9.741	135.866,45
20,01 - 30,00	1.471	36.100,93	502	12.654,38	334	8.260,84	35	856,23	2.342	57.872,38
30,01 - 50,00	878	33.754,43	549	21.542,65	224	8.516,42	24	906,15	1.675	64.719,65
50,01 - 100,00	534	36.968,33	571	40.764,66	76	5.122,72	13	959,37	1.194	83.815,08
OLTRE 100,00	280	56.376,16	1.022	549.796,22	7	975,30	8	1.224,40	1.317	608.372,08
TOTALE	219.401	689.976,86	13.139	665.370,29	5.050	57.480,39	2.532	10.075,24	240.122	1.422.882,78

Tav. 2 — Aziende per forma di conduzione e titolo di possesso dei terreni

Superficie in ettari

FORME DI CONDUZIONE	T O T A L E			SOLO PROPRIETÀ		SOLO AFFITTO		PARTE IN PROPRIETÀ E PARTE IN AFFITTO			
	Aziende	Superficie		Aziende	Superficie	Aziende	Superficie	Aziende	Superficie		
		proprietà	affitto						Totale	proprietà	affitto

## A - SUPERFICIE TOTALE

CONDUZIONE DIRETTA DEL COLTIVATORE	219.401	613.200,87	76.775,99	689.976,86	197.381	560.422,84	5.064	32.845,72	16.485	52.778,03	43.930,27	96.708,30
CONDUZIONE CON SALARIATI E/O COMPARTICIPANTI	13.139	636.172,36	29.197,93	665.370,29	12.622	613.468,82	194	16.744,47	289	22.703,54	12.453,46	35.157,00
CONDUZIONE A COLONIA PARZIARIA APPODERATA	5.050	56.632,39	828,00	57.460,39	4.884	55.268,82	61	472,33	105	1.363,57	355,67	1.719,24
ALTRA FORMA DI CONDUZIONE	2.532	9.794,30	280,94	10.075,24	2.466	9.693,55	28	213,38	33	100,75	67,56	168,31
TOTALE	240.122	1.315.799,92	107.082,86	1.422.882,78	217.353	1.238.854,03	5.347	50.275,90	16.912	76.945,89	56.806,96	133.752,85

## B - SUPERFICIE AGRICOLA UTILIZZATA (SAU)

CONDUZIONE DIRETTA DEL COLTIVATORE	219.401	509.052,32	66.515,16	575.567,48	197.224	465.689,59	5.260	28.132,85	15.754	43.362,73	38.382,31	81.745,04
CONDUZIONE CON SALARIATI E/O COMPARTICIPANTI	13.139	329.504,91	22.108,86	351.613,77	12.096	315.660,78	195	12.256,80	268	13.844,13	9.852,06	23.696,19
CONDUZIONE A COLONIA PARZIARIA APPODERATA	5.050	47.094,91	728,19	47.823,10	4.886	46.065,91	61	412,51	103	1.029,00	315,68	1.344,68
ALTRA FORMA DI CONDUZIONE	2.532	7.880,84	242,02	8.122,86	2.465	7.795,33	30	194,33	30	85,51	47,69	133,20
TOTALE	240.122	893.532,98	89.594,23	983.127,21	216.671	835.211,61	5.546	40.998,49	16.155	58.321,37	48.597,74	106.919,11

**Tav. 3 — Ripartizione della superficie aziendale secondo l'utilizzazione dei terreni, per classe di superficie totale**  
Superficie in ettari

CLASSI DI SUPERFICIE TOTALE	SUPERFICIE AGRICOLA UTILIZZATA (SAU)					SUPERFICIE A BOSCHI	ALTRA SUPERFICIE	
	Ettari	Seminativi	Coltivazioni permanenti		Prati permanenti e pascoli			Totale
			legnose agrarie	altre				
FINO A 1,00	11.720,43	28.335,55	475,49	3.718,57	44.250,04	1.465,46	5.045,73	
1,01 - 2,00	23.609,51	35.741,39	736,46	8.275,23	68.362,59	3.593,09	8.259,46	
2,01 - 3,00	27.654,61	27.423,68	748,04	9.432,04	65.258,37	4.136,86	7.477,50	
3,01 - 5,00	46.722,53	33.995,81	1.051,60	14.972,29	96.742,23	7.129,06	10.647,56	
5,01 - 10,00	68.984,98	33.560,89	1.359,21	21.765,96	125.671,04	10.919,81	13.278,34	
10,01 - 20,00	67.285,78	21.840,02	987,83	22.331,02	112.444,65	12.325,99	11.095,81	
20,01 - 30,00	27.005,57	8.505,96	448,92	10.090,42	46.050,87	7.471,45	4.350,06	
30,01 - 50,00	29.964,08	7.542,99	602,61	11.994,79	50.104,47	9.254,23	5.360,95	
50,01 - 100,00	37.556,51	8.594,36	717,97	17.440,77	64.309,61	14.031,50	5.473,97	
OLTRE 100,00	125.297,02	14.244,11	1.794,26	168.597,95	309.933,34	261.244,95	37.193,79	
<b>TOTALE</b>	<b>465.801,02</b>	<b>219.784,76</b>	<b>8.922,39</b>	<b>288.619,04</b>	<b>983.127,21</b>	<b>331.572,40</b>	<b>108.183,17</b>	

**Tav. 4 — Aziende con bovini, per forma di conduzione e numero di capi**

NUMERO DI CAPI	CONDUZIONE DIRETTA DEL COLTIVATORE		CONDUZIONE CON SALARIATI E/O COMPARTICIPANTI (in economia)		CONDUZIONE A COLONIA PARZIARIA APPODERATA (mezzadria)		ALTRA FORMA DI CONDUZIONE		TOTALE	
	Aziende	Capi	Aziende	Capi	Aziende	Capi	Aziende	Capi	Aziende	Capi
	1 - 2	24.565	36.434	173	279	630	1.092	77	113	25.445
3 - 5	12.420	46.444	214	834	1.131	4.490	35	135	13.800	51.903
6 - 10	6.236	47.379	194	1.587	1.266	9.765	21	161	7.717	58.892
11 - 20	3.317	48.160	268	4.146	823	11.710	10	131	4.418	64.147
21 - 50	1.095	33.849	335	11.189	271	8.566	8	240	1.709	53.844
51 - 100	188	12.458	192	13.598	27	1.674	—	—	407	27.730
101 - 500	58	8.748	166	32.062	4	644	—	—	228	41.454
OLTRE 500	2	1.150	11	11.786	—	—	—	—	13	12.936
<b>TOTALE</b>	<b>47.881</b>	<b>234.622</b>	<b>1.553</b>	<b>75.481</b>	<b>4.152</b>	<b>37.941</b>	<b>151</b>	<b>780</b>	<b>53.737</b>	<b>348.824</b>

**Tav. 5 — Giornate di lavoro prestate dalle varie categorie di manodopera agricola, per forma di conduzione delle aziende**

FORME DI CONDUZIONE	AZIENDE	GIORNATE DI LAVORO PRESTATE DA						Totale
		Conduttori	Familiari del conduttore	Dirigenti e impiegati	Salarati fissi	Braocianti e giornalieri	Coloni impropri	
CONDUZIONE DIRETTA DEL COLTIVATORE	219.401	18.784.889	15.381.517	21.583	548.492	3.392.466	41.033	38.169.980
CONDUZIONE CON SALA- RIATI E/O COMPARTE- CIPANTI	13.139	384.424	94.935	188.436	1.916.180	3.343.302	87.232	6.014.509
CONDUZIONE A COLONIA PARZIARIA APPODERATA	5.050	1.098.455	1.411.579	5.644	14.032	82.910	14.126	2.626.746
ALTRA FORMA DI CON- DUZIONE	2.532	60.109	25.754	1.245	4.275	28.789	282.689	402.861
<b>TOTALE</b>	<b>240.122</b>	<b>20.327.877</b>	<b>18.913.785</b>	<b>218.908</b>	<b>2.482.979</b>	<b>8.847.467</b>	<b>425.080</b>	<b>47.214.096</b>



**TAVOLE ANALITICHE**

**DATI REGIONALI**

Tav. 6 — Aziende per forma di conduzione, classe di Superficie  
A -

FORME DI CONDUZIONE CLASSI DI SUPERFICIE TOTALE Ettari	T O T A L E				SOLO PROPRIETÀ	
	Aziende	Superficie			Aziende	Superficie
		proprietà	affitto	Totale		
<b>CONDUZIONE DIRETTA DEL COLTIVATORE</b>	219.401	613.200,87	76.775,99	689.976,86	197.381	560.422,84
<b>SENZA TERRENO AGRARIO</b>	471	-	-	-	-	-
<b>FINO A 1,00</b>	87.049	46.264,67	1.886,52	48.151,19	82.706	45.508,51
1,01 - 2,00	49.041	71.634,12	3.892,08	75.526,20	44.552	68.561,33
2,01 - 3,00	28.002	67.885,91	4.071,66	71.957,57	24.722	63.587,05
3,01 - 5,00	26.550	98.196,86	6.994,89	105.191,75	22.657	89.698,49
5,01 - 10,00	17.819	114.863,32	10.399,07	125.262,39	14.587	102.356,81
10,01 - 20,00	7.306	90.574,17	10.113,74	100.687,91	5.914	81.101,20
20,01 - 30,00	1.471	30.871,48	5.229,45	36.100,93	1.119	27.394,63
30,01 - 50,00	878	26.662,09	7.092,34	33.754,43	613	23.517,80
50,01 - 100,00	534	26.317,20	10.651,13	36.968,33	332	23.092,06
<b>OLTRE 100,00</b>	280	39.931,05	16.445,11	56.376,16	179	35.604,96
<b>CONDUZIONE CON SALARIATI E/O COM- PARTECIPANTI</b>	13.139	636.172,36	29.197,93	665.370,29	12.622	613.468,82
<b>SENZA TERRENO AGRARIO</b>	34	-	-	-	-	-
<b>FINO A 1,00</b>	3.270	1.925,05	31,02	1.956,07	3.203	1.913,20
1,01 - 2,00	2.135	3.261,51	37,57	3.299,08	2.097	3.242,08
2,01 - 3,00	1.250	3.173,65	54,93	3.228,58	1.217	3.144,52
3,01 - 5,00	1.262	4.968,56	74,84	5.043,40	1.223	4.888,29
5,01 - 10,00	1.395	9.982,61	247,39	10.230,00	1.342	9.835,61
10,01 - 20,00	1.149	16.414,61	440,64	16.855,25	1.097	16.091,59
20,01 - 30,00	502	12.329,55	324,83	12.654,38	477	11.992,84
30,01 - 50,00	549	20.742,13	800,52	21.542,65	518	20.328,15
50,01 - 100,00	571	38.343,99	2.420,67	40.764,66	526	37.445,14
<b>OLTRE 100,00</b>	1.022	525.030,70	24.765,52	549.796,22	922	504.587,40
<b>TOTALE CONDUZIONE DIRETTA E COM- DUZIONE CON SALARIATI</b>	232.540	1.249.373,23	105.973,92	1.355.347,15	210.003	1.173.891,66
<b>SENZA TERRENO AGRARIO</b>	505	-	-	-	-	-
<b>FINO A 1,00</b>	90.319	48.189,72	1.917,54	50.107,26	85.909	47.421,71
1,01 - 2,00	51.176	74.895,63	3.929,65	78.825,28	46.649	71.803,41
2,01 - 3,00	29.252	71.059,56	4.126,59	75.186,15	25.939	66.731,57
3,01 - 5,00	27.812	103.165,42	7.069,73	110.235,15	23.880	94.586,78
5,01 - 10,00	19.214	124.845,93	10.646,46	135.492,39	15.929	112.192,42
10,01 - 20,00	8.455	106.988,78	10.554,38	117.543,16	7.011	97.192,79
20,01 - 30,00	1.973	43.201,63	5.554,28	48.755,91	1.596	39.387,47
30,01 - 50,00	1.427	47.404,22	7.892,86	55.297,08	1.131	43.845,95
50,01 - 100,00	1.105	64.661,19	13.071,80	77.732,99	858	60.537,20
<b>OLTRE 100,00</b>	1.302	564.961,75	41.210,63	606.172,38	1.101	540.192,36
<b>CONDUZIONE A COLONIA PARZIARIA APPODERATA</b>	5.050	56.632,39	828,00	57.460,39	4.884	55.268,82
<b>SENZA TERRENO AGRARIO</b>	-	-	-	-	-	-
<b>FINO A 1,00</b>	55	51,95	3,00	54,95	52	51,95
1,01 - 2,00	327	500,52	28,13	528,65	308	498,60
2,01 - 3,00	339	875,15	25,90	901,05	325	864,50
3,01 - 5,00	773	3.155,79	74,65	3.230,44	746	3.118,41
5,01 - 10,00	1.729	12.831,69	113,47	12.945,16	1.694	12.679,25
10,01 - 20,00	1.186	16.717,51	207,35	16.924,86	1.147	16.358,24
20,01 - 30,00	334	8.120,38	140,46	8.260,84	320	7.923,16
30,01 - 50,00	224	8.438,08	78,34	8.516,42	216	8.200,12
50,01 - 100,00	76	4.973,02	149,70	5.122,72	70	4.720,74
<b>OLTRE 100,00</b>	7	968,30	7,00	975,30	6	853,85
<b>ALTRA FORMA DI CONDUZIONE</b>	2.532	9.794,30	280,94	10.075,24	2.466	9.693,55
<b>SENZA TERRENO AGRARIO</b>	5	-	-	-	-	-
<b>FINO A 1,00</b>	1.009	589,80	9,22	599,02	995	589,60
1,01 - 2,00	564	843,88	17,33	861,21	549	838,74
2,01 - 3,00	307	770,53	15,00	785,53	297	760,35
3,01 - 5,00	264	1.035,20	18,06	1.053,26	258	1.025,37
5,01 - 10,00	203	1.393,35	38,29	1.431,64	193	1.365,20
10,01 - 20,00	100	1.386,23	12,20	1.398,43	97	1.357,94
20,01 - 30,00	35	856,23	-	856,23	35	856,23
30,01 - 50,00	24	850,31	55,84	906,15	22	827,35
50,01 - 100,00	13	959,37	-	959,37	13	959,37
<b>OLTRE 100,00</b>	8	1.109,40	115,00	1.224,40	7	1.109,40
<b>T O T A L E</b>	240.122	1.315.799,92	107.082,86	1.422.882,78	217.353	1.238.854,03
<b>SENZA TERRENO AGRARIO</b>	510	-	-	-	-	-
<b>FINO A 1,00</b>	91.383	48.831,47	1.929,76	50.761,23	86.956	48.063,26
1,01 - 2,00	52.067	76.240,03	3.975,11	80.215,14	47.506	73.140,75
2,01 - 3,00	29.898	72.705,24	4.167,49	76.872,73	26.561	68.356,42
3,01 - 5,00	28.849	107.356,41	7.162,44	114.518,85	24.884	98.734,56
5,01 - 10,00	21.146	139.070,97	10.798,22	149.869,19	17.816	126.236,87
10,01 - 20,00	9.741	125.092,52	10.773,93	135.866,45	8.255	114.908,97
20,01 - 30,00	2.342	52.177,64	5.694,74	57.872,38	1.951	48.166,86
30,01 - 50,00	1.675	56.692,61	8.027,04	64.719,65	1.369	52.873,42
50,01 - 100,00	1.194	70.593,58	13.221,50	83.815,08	941	66.217,31
<b>OLTRE 100,00</b>	1.317	567.039,45	41.332,63	608.372,08	1.114	542.155,61

superficie totale e titolo di possesso della superficie totale  
in ettari  
TOTALE

FORME DI CONDUZIONE CLASSI DI SUPERFICIE TOTALE Ettari	SOLO AFFITTO						PARTE IN PROPRIETÀ E PARTE IN AFFITTO					
	Aziende	Superficie			Aziende	Superficie	Aziende	Superficie			Aziende	Superficie
		proprietà	affitto	Totale				proprietà	affitto	Totale		
<b>CONDUZIONE DIRETTA DEL COLTIVATORE</b>	5.064	32.845,72	16.485	52.778,03	43.930,27	96.708,30	52.778,03	43.930,27	96.708,30	52.778,03	43.930,27	96.708,30
<b>SENZA TERRENO AGRARIO</b>	-	-	-	-	-	-	-	-	-	-	-	-
<b>FINO A 1,00</b>	2.220	1.198,74	2.123	756,16	687,78	1.443,94	2.220	1.198,74	2.123	756,16	687,78	1.443,94
1,01 - 2,00	1.004	1.589,99	3.485	3.072,79	2.302,09	5.374,88	1.004	1.589,99	3.485	3.072,79	2.302,09	5.374,88
2,01 - 3,00	508	1.335,10	2.772	4.298,86	2.736,56	7.035,42	508	1.335,10	2.772	4.298,86	2.736,56	7.035,42
3,01 - 5,00	464	1.863,25	3.429	8.498,37	5.131,64	13.630,01	464	1.863,25	3.429	8.498,37	5.131,64	13.630,01
5,01 - 10,00	359	2.620,43	2.873	12.506,51	7.778,64	20.285,15	359	2.620,43	2.873	12.506,51	7.778,64	20.285,15
10,01 - 20,00	205	3.002,40	1.187	9.472,97	7.111,34	16.584,31	205	3.002,40	1.187	9.472,97	7.111,34	16.584,31
20,01 - 30,00	78	2.008,41	274	3.476,85	3.221,04	6.697,89	78	2.008,41	274	3.476,85	3.221,04	6.697,89
30,01 - 50,00	96	3.790,55	169	3.144,29	3.301,79	6.446,08	96	3.790,55	169	3.144,29	3.301,79	6.446,08
50,01 - 100,00	87	6.005,89	115	4.645,24	4.645,24	9.290,53	87	6.005,89	115	4.645,24	4.645,24	9.290,53
<b>OLTRE 100,00</b>	43	9.430,96	58	4.326,09	7.014,15	11.340,24	43	9.430,96	58	4.326,09	7.014,15	11.340,24
<b>CONDUZIONE CON SALARIATI E/O COM- PARTECIPANTI</b>	194	16.744,47	289	22.703,54	12.453,46	35.157,00	194	16.744,47	289	22.703,54	12.453,46	35.157,00
<b>SENZA TERRENO AGRARIO</b>	-	-	-	-	-	-	-	-	-	-	-	-
<b>FINO A 1,00</b>	39	21,74	28	11,85	9,28	21,13	39	21,74	28	11,85	9,28	21,13
1,01 - 2,00	17	2,14	21	19,43	10,43	29,86	17	2,14	21	19,43	10,43	29,86
2,01 - 3,00	13	34,36	20	29,13	20,57	49,70	13	34,36	20	29,13	20,57	49,70
3,01 - 5,00	9	37,23	30	80,27	37,61	117,88	9	37,23	30	80,27	37,61	117,88
5,01 - 10,00	21	167,76	32	147,00	79,63	226,63	21	167,76	32	147,00	79,63	226,63
10,01 - 20,00	18	279,16	34	323,02	161,48	484,50	18	279,16	34	323,02	161,48	484,50
20,01 - 30,00	4	111,81	21	336,71	213,02	549,73	4	111,81	21	336,71	213,02	549,73
30,01 - 50,00	16	633,35	15	413,98	167,17	581,15	16	633,35	15	413,98	167,17	581,15
50,01 - 100,00	22	1.611,66	23	898,85	1.707,86	3.319,51	22	1.611,66	23	898,85	1.707,86	3.319,51
<b>OLTRE 100,00</b>	35	13.820,26	65	20.443,30	10.945,26	31.388,56	35	13.820,26	65	20.443,30	10.945,26	31.388,56
<b>TOTALE CONDUZIONE DIRETTA E COM- DUZIONE CON SALARIATI</b>	5.258	49.590,19	16.774	75.481,57	56.383,73	131.865,30	5.258	49.590,19	16.774	75.481,57	56.383,73	131.865,30
<b>SENZA TERRENO AGRARIO</b>	-	-	-	-	-	-	-	-	-	-	-	-
<b>FINO A 1,00</b>	2.259	1.220,48	2.151	768,01	697,06	1.465,07	2.259	1.220,48	2.151	768,01	697,06	1.465,07



Seque Tav. 6 — Aziende per forma di conduzione, classe di Superficie  
C —

FORME DI CONDUZIONE CLASSI DI SUPERFICIE TOTALE Ettari	T O T A L E				SOLO PROPRIETÀ	
	Aziende	Superficie			Aziende	Superficie
		proprietà	affitto	Totale		
CONDUZIONE DIRETTA DEL COLTIVATORE	149.654	375.988,63	47.131,37	423.120,00	135.396	341.338,69
SENZA TERRENO AGRARIO	299	-	-	-	-	-
FINO A 1,00	62.283	33.019,31	1.249,82	34.269,13	59.502	32.563,86
1,01 - 2,00	34.384	50.360,98	2.597,54	52.958,52	31.458	48.408,15
2,01 - 3,00	19.072	46.203,13	2.722,13	48.925,26	16.891	43.380,85
3,01 - 5,00	17.450	64.318,10	4.590,57	68.908,67	14.847	58.544,40
5,01 - 10,00	10.566	66.818,87	6.391,07	73.209,94	8.539	58.966,96
10,01 - 20,00	3.741	45.397,98	6.251,21	51.649,19	2.889	39.632,83
20,01 - 30,00	848	17.668,78	3.282,67	20.951,45	617	15.230,74
30,01 - 50,00	541	16.685,17	4.145,85	20.831,02	372	14.245,10
50,01 - 100,00	326	16.056,22	6.356,91	22.413,13	195	13.470,45
OLTRE 100,00	144	19.460,09	9.543,60	29.003,69	86	16.895,35
CONDUZIONE CON SALARIATI E/O CON- PARTECIPANTI	8.937	307.549,86	17.726,21	325.276,07	8.648	297.562,99
SENZA TERRENO AGRARIO	17	-	-	-	-	-
FINO A 1,00	2.481	1.480,35	15,52	1.495,87	2.444	1.474,20
1,01 - 2,00	1.624	2.474,14	25,42	2.499,56	1.597	2.460,19
2,01 - 3,00	840	2.129,50	28,59	2.158,09	820	2.106,74
3,01 - 5,00	862	3.405,28	33,37	3.438,65	840	3.352,01
5,01 - 10,00	915	6.564,95	105,52	6.670,47	885	6.453,27
10,01 - 20,00	647	9.260,86	199,10	9.459,96	621	9.084,05
20,01 - 30,00	287	7.017,28	206,80	7.224,08	272	6.820,34
30,01 - 50,00	342	13.130,14	360,21	13.490,35	328	12.921,93
50,01 - 100,00	363	24.061,70	1.499,13	25.560,83	335	23.535,94
OLTRE 100,00	559	238.025,66	15.252,55	253.278,21	506	229.354,32
TOTALE CONDUZIONE DIRETTA E CON- DUZIONE CON SALARIATI	158.591	683.538,49	64.857,58	748.396,07	144.044	638.901,68
SENZA TERRENO AGRARIO	316	-	-	-	-	-
FINO A 1,00	64.764	34.499,66	1.265,34	35.765,00	61.946	34.038,06
1,01 - 2,00	36.008	52.835,12	2.622,96	55.458,08	33.055	50.868,34
2,01 - 3,00	19.912	48.332,63	2.750,72	51.083,35	17.711	45.487,59
3,01 - 5,00	18.312	67.723,38	4.623,94	72.347,32	15.687	61.896,41
5,01 - 10,00	11.481	73.383,82	6.496,59	79.880,41	9.424	65.420,23
10,01 - 20,00	4.388	54.658,84	6.450,31	61.109,15	3.510	48.716,88
20,01 - 30,00	1.135	24.686,06	3.489,47	28.175,53	889	22.051,08
30,01 - 50,00	883	29.815,31	4.506,06	34.321,37	700	27.167,03
50,01 - 100,00	689	40.117,92	7.856,04	47.973,96	530	37.006,39
OLTRE 100,00	703	257.485,75	24.796,15	282.281,90	592	246.249,67
CONDUZIONE A COLONIA PARZIARIA APPODERATA	3.762	42.565,29	580,35	43.145,64	3.657	41.581,76
SENZA TERRENO AGRARIO	-	-	-	-	-	-
FINO A 1,00	40	40,00	-	40,00	40	40,00
1,01 - 2,00	236	371,98	11,08	383,06	229	371,82
2,01 - 3,00	267	702,80	9,05	711,85	260	693,27
3,01 - 5,00	594	2.447,92	45,06	2.492,98	578	2.425,62
5,01 - 10,00	1.245	9.246,45	57,79	9.304,24	1.221	9.123,79
10,01 - 20,00	880	12.442,69	126,87	12.569,56	852	12.164,85
20,01 - 30,00	268	6.509,49	106,46	6.615,95	258	6.378,39
30,01 - 50,00	167	6.372,99	78,34	6.451,33	159	6.135,03
50,01 - 100,00	61	3.949,79	145,70	4.095,49	56	3.767,81
OLTRE 100,00	4	481,18	-	481,18	4	481,18
ALTRA FORMA DI CONDUZIONE	2.097	7.868,76	113,82	7.982,58	2.055	7.778,67
SENZA TERRENO AGRARIO	4	-	-	-	-	-
FINO A 1,00	814	487,36	5,60	492,96	806	487,16
1,01 - 2,00	485	730,55	7,19	737,74	478	727,68
2,01 - 3,00	264	667,06	7,64	674,70	257	657,81
3,01 - 5,00	226	890,13	11,21	901,34	222	886,56
5,01 - 10,00	165	1.139,96	24,54	1.164,50	157	1.113,01
10,01 - 20,00	77	1.081,50	1,80	1.083,30	75	1.057,21
20,01 - 30,00	29	695,43	-	695,43	29	695,43
30,01 - 50,00	18	608,58	55,84	664,42	16	585,62
50,01 - 100,00	9	650,29	-	650,29	9	650,29
OLTRE 100,00	6	917,90	-	917,90	6	917,90
T O T A L E	164.450	733.972,54	65.551,75	799.524,29	149.756	688.262,11
SENZA TERRENO AGRARIO	320	-	-	-	-	-
FINO A 1,00	65.618	35.027,02	1.270,94	36.297,96	62.792	34.565,22
1,01 - 2,00	36.729	53.937,65	2.641,23	56.578,88	33.762	51.967,84
2,01 - 3,00	20.443	49.702,49	2.767,41	52.469,90	18.228	46.838,67
3,01 - 5,00	19.132	71.061,43	4.680,21	75.741,64	16.487	65.208,59
5,01 - 10,00	12.891	83.770,23	6.578,92	90.349,15	10.802	75.657,03
10,01 - 20,00	5.345	68.183,03	74.762,01	61.938,98	4.437	46.338,94
20,01 - 30,00	1.432	31.890,98	3.595,93	35.486,91	1.176	29.124,90
30,01 - 50,00	1.068	36.796,88	4.640,24	41.437,12	875	33.887,68
50,01 - 100,00	759	44.718,00	8.001,74	52.719,74	595	41.424,49
OLTRE 100,00	713	258.884,83	24.796,15	283.680,98	602	247.648,75

superficie totale e titolo di possesso della superficie totale  
in ettari  
COLLINA

FORME DI CONDUZIONE CLASSI DI SUPERFICIE TOTALE Ettari	SOLO AFFITTO				PARTE IN PROPRIETÀ E PARTE IN AFFITTO				FORME DI CONDUZIONE CLASSI DI SUPERFICIE TOTALE Ettari				
	Aziende	Superficie	Superficie		Aziende	Superficie	Superficie						
			proprietà	affitto			proprietà	affitto		Totale			
CONDUZIONE DIRETTA DEL COLTIVATORE	3.217	16.695,46	10.742	34.649,94	30.435,91	65.085,85	CONDUZIONE DIRETTA DEL COLTIVATORE	3.217	16.695,46	10.742	34.649,94	30.435,91	65.085,85
SENZA TERRENO AGRARIO	-	-	-	-	-	-	SENZA TERRENO AGRARIO	-	-	-	-	-	-
FINO A 1,00	1.518	832,90	1.263	455,45	416,92	872,37	FINO A 1,00	1.518	832,90	1.263	455,45	416,92	872,37
1,01 - 2,00	673	1.060,44	2.253	1.952,83	1.537,10	3.489,93	1,01 - 2,00	673	1.060,44	2.253	1.952,83	1.537,10	3.489,93
2,01 - 3,00	320	828,90	1.861	2.822,28	4.715,51	2,01 - 3,00	320	828,90	1.861	2.822,28	4.715,51	2,01 - 3,00	
3,01 - 5,00	267	1.063,92	2.336	5.773,70	3.526,65	9.300,35	3,01 - 5,00	267	1.063,92	2.336	5.773,70	3.526,65	9.300,35
5,01 - 10,00	192	1.383,02	1.835	7.851,91	5.008,05	12.859,96	5,01 - 10,00	192	1.383,02	1.835	7.851,91	5.008,05	12.859,96
10,01 - 20,00	112	1.656,55	740	5.765,15	4.594,66	10.359,81	10,01 - 20,00	112	1.656,55	740	5.765,15	4.594,66	10.359,81
20,01 - 30,00	34	866,87	197	2.438,04	2.415,80	4.853,84	20,01 - 30,00	34	866,87	197	2.438,04	2.415,80	4.853,84
30,01 - 50,00	39	1.587,57	130	2.440,07	2.558,28	4.998,35	30,01 - 50,00	39	1.587,57	130	2.440,07	2.558,28	4.998,35
50,01 - 100,00	40	2.721,55	91	2.585,77	3.635,36	6.221,13	50,01 - 100,00	40	2.721,55	91	2.585,77	3.635,36	6.221,13
OLTRE 100,00	22	4.693,74	36	2.564,74	4.849,86	7.414,60	OLTRE 100,00	22	4.693,74	36	2.564,74	4.849,86	7.414,60
CONDUZIONE CON SALARIATI E/O CON- PARTECIPANTI	95	11.028,55	177	9.986,87	6.697,66	16.684,53	CONDUZIONE CON SALARIATI E/O CON- PARTECIPANTI	95	11.028,55	177	9.986,87	6.697,66	16.684,53
SENZA TERRENO AGRARIO	-	-	-	-	-	-	SENZA TERRENO AGRARIO	-	-	-	-	-	-
FINO A 1,00	20	9,93	17	6,15	5,59	11,74	FINO A 1,00	20	9,93	17	6,15	5,59	11,74
1,01 - 2,00	11	17,63	16	13,95	7,79	21,74	1,01 - 2,00	11	17,63	16	13,95	7,79	21,74
2,01 - 3,00	5	13,72	15	22,76	14,87	37,63	2,01 - 3,00	5	13,72	15	22,76	14,87	37,63
3,01 - 5,00	5	20,55	17	53,27	12,82	66,09	3,01 - 5,00	5	20,55	17	53,27	12,82	66,09
5,01 - 10,00	6	50,45	24	111,68	55,07	166,75	5,01 - 10,00	6	50,45	24	111,68	55,07	166,75
10,01 - 20,00	7	113,47	19	176,81	85,63	262,44	10,01 - 20,00	7	113,47	19	176,81	85,63	262,44
20,01 - 30,00	3	82,81	12	196,94	123,99	320,93	20,01 - 30,00	3	82,81	12	196,94	123,99	320,93
30,01 - 50,00	7	292,71	7	208,21	67,50	275,71	30,01 - 50,00	7	292,71	7	208,21	67,50	275,71
50,01 - 100,00	13	927,41	15	525,76	571,72	1.097,48	50,01 - 100,00	13	927,41	15	525,76	571,72	1.097,48
OLTRE 100,00	18	9.499,87	35	8.671,34	5.752,68	14.424,02	OLTRE 100,00	18	9.499,87	35	8.671,34	5.752,68	14.424,02
TOTALE CONDUZIONE DIRETTA E CON- DUZIONE CON SALARIATI	3.312	27.724,01	10.919	44.636,81	37.133,57	81.770,38	TOTALE CONDUZIONE DIRETTA E CON- DUZIONE CON SALARIATI	3.312	27.724,01	10.919	44.636,81	37.133,57	81.770,38
SENZA TERRENO AGRARIO	-	-	-	-	-	-	SENZA TERRENO AGRARIO	-	-	-	-	-	-
FINO A 1,00	1.538	842,83	1.280	461,60	422,51	884,11	FINO A 1,00	1.538	842,83	1.280	461,60	422,51	884,11
1,01 - 2,00	684	1.078,07	2.269	1.966,78	1.544,89	3.511,67	1,01 - 2						

Segue TAV. 6 — Aziende per forma di conduzione, classe di Superficie  
D —

FORME DI CONDUZIONE CLASSI DI SUPERFICIE TOTALE Ettari	T O T A L E			SOLO PROPRIETÀ		
	Aziende	Superficie		Aziende	Superficie	
		proprietà	affitto			Totale
CONDUZIONE DIRETTA DEL COLTIVATORE	21.802	118.100,80	19.345,88	137.446,68	20.049	113.678,45
SENZA TERRENO AGRARIO	53	-	-	-	-	-
FINO A 1,00	6.411	3.437,36	152,44	3.589,80	6.102	3.410,24
1,01 - 2,00	3.178	4.728,00	341,14	5.069,14	2.925	4.657,76
2,01 - 3,00	2.560	6.429,43	391,10	6.820,53	2.380	6.335,02
3,01 - 5,00	3.172	12.193,39	673,02	12.866,41	2.945	11.929,47
5,01 - 10,00	3.239	22.801,76	1.323,23	24.124,99	2.959	22.053,99
10,01 - 20,00	2.259	29.203,06	1.882,79	31.085,85	2.056	28.145,41
20,01 - 30,00	422	8.921,15	1.362,96	10.284,11	353	8.549,02
30,01 - 50,00	231	6.346,98	2.604,88	8.951,86	155	6.011,25
50,01 - 100,00	163	7.432,35	4.123,03	11.555,38	98	7.008,58
OLTRE 100,00	114	16.607,32	6.491,29	23.098,61	76	15.577,41
CONDUZIONE CON SALARIATI E/O COM- PARTECIPANTI	1.459	103.366,50	7.116,39	110.482,89	1.336	97.604,54
SENZA TERRENO AGRARIO	12	-	-	-	-	-
FINO A 1,00	163	80,85	6,26	87,11	151	79,25
1,01 - 2,00	97	151,03	5,22	156,25	93	150,03
2,01 - 3,00	119	307,71	10,69	318,40	114	306,71
3,01 - 5,00	102	399,05	14,07	413,12	98	395,86
5,01 - 10,00	146	1.037,17	79,90	1.117,07	134	1.015,54
10,01 - 20,00	205	2.965,15	170,69	3.135,84	192	2.943,15
20,01 - 30,00	100	2.479,29	62,48	2.541,77	96	2.436,83
30,01 - 50,00	122	4.325,31	431,64	4.756,95	108	4.220,95
50,01 - 100,00	137	9.229,58	830,29	10.059,87	124	9.035,49
OLTRE 100,00	256	82.391,36	5.505,15	87.896,51	226	77.020,73
TOTALE CONDUZIONE DIRETTA E COM- DUZIONE CON SALARIATI	23.261	221.467,30	26.462,27	247.929,57	21.385	211.282,99
SENZA TERRENO AGRARIO	65	-	-	-	-	-
FINO A 1,00	6.574	3.518,21	158,70	3.676,91	6.253	3.489,49
1,01 - 2,00	3.275	4.879,03	346,36	5.225,39	3.018	4.807,79
2,01 - 3,00	2.679	6.737,14	401,79	7.138,93	2.494	6.641,73
3,01 - 5,00	3.274	12.592,44	687,09	13.279,53	3.043	12.325,33
5,01 - 10,00	3.385	23.838,93	1.403,13	25.242,06	3.093	23.069,53
10,01 - 20,00	2.464	32.168,21	2.053,48	34.221,69	2.248	31.088,56
20,01 - 30,00	522	11.400,44	1.425,44	12.825,88	449	10.985,85
30,01 - 50,00	353	10.672,29	3.036,52	13.708,81	263	10.232,50
50,01 - 100,00	300	16.661,93	4.953,32	21.615,25	222	16.044,07
OLTRE 100,00	370	98.998,68	11.996,44	110.995,12	302	92.598,14
CONDUZIONE A COLONIA PARZIARIA APPODEBATA	482	7.131,03	153,34	7.284,37	457	7.131,03
SENZA TERRENO AGRARIO	-	-	-	-	-	-
FINO A 1,00	5	3,95	1,00	4,95	4	3,95
1,01 - 2,00	31	39,90	9,08	48,98	25	39,90
2,01 - 3,00	18	33,23	12,80	46,03	13	33,23
3,01 - 5,00	57	217,01	17,20	234,21	53	217,01
5,01 - 10,00	135	947,44	42,00	989,44	130	947,44
10,01 - 20,00	128	1.924,71	42,26	1.966,97	125	1.924,71
20,01 - 30,00	47	1.154,52	29,00	1.183,52	46	1.154,52
30,01 - 50,00	49	1.753,93	-	1.753,93	49	1.753,93
50,01 - 100,00	10	683,67	-	683,67	10	683,67
OLTRE 100,00	2	372,67	-	372,67	2	372,67
ALTRA FORMA DI CONDUZIONE	235	1.026,77	123,50	1.150,27	227	1.026,77
SENZA TERRENO AGRARIO	1	-	-	-	-	-
FINO A 1,00	124	56,83	2,87	59,70	120	56,83
1,01 - 2,00	34	51,46	1,04	52,50	33	51,46
2,01 - 3,00	20	50,62	-	50,62	20	50,62
3,01 - 5,00	14	50,86	4,59	55,45	13	50,86
5,01 - 10,00	20	147,59	-	147,59	20	147,59
10,01 - 20,00	10	135,22	-	135,22	10	135,22
20,01 - 30,00	4	109,80	-	109,80	4	109,80
30,01 - 50,00	3	115,31	-	115,31	3	115,31
50,01 - 100,00	4	309,08	-	309,08	4	309,08
OLTRE 100,00	1	-	115,00	115,00	-	-
T O T A L E	23.978	229.625,10	26.739,11	256.364,21	22.069	219.440,79
SENZA TERRENO AGRARIO	66	-	-	-	-	-
FINO A 1,00	6.703	3.578,99	162,57	3.741,56	6.377	3.550,27
1,01 - 2,00	3.340	4.970,39	356,48	5.326,87	3.076	4.899,15
2,01 - 3,00	2.717	6.820,99	414,59	7.235,58	2.527	6.725,58
3,01 - 5,00	3.345	12.860,31	708,88	13.569,19	3.109	12.593,20
5,01 - 10,00	3.540	24.933,96	1.445,13	26.379,09	3.243	24.164,56
10,01 - 20,00	2.602	34.228,14	2.095,74	36.323,88	2.383	33.148,49
20,01 - 30,00	573	12.664,76	1.454,44	14.119,20	499	12.250,17
30,01 - 50,00	405	12.541,53	3.036,52	15.578,05	315	12.101,74
50,01 - 100,00	314	17.654,68	4.953,32	22.608,00	236	17.036,82
OLTRE 100,00	373	99.371,35	12.111,44	111.482,79	304	92.970,81

superficie totale e titolo di possesso della superficie totale  
in ettari  
PIANURA

FORME DI CONDUZIONE CLASSI DI SUPERFICIE TOTALE Ettari	SOLO AFFITTO		PARTE IN PROPRIETÀ E PARTE IN AFFITTO			FORME DI CONDUZIONE CLASSI DI SUPERFICIE TOTALE Ettari
	Aziende	Superficie	Aziende	Superficie		
				proprietà	affitto	
CONDUZIONE DIRETTA DEL COLTIVATORE	968	14.233,81	732	4.422,35	5.112,07	9.534,42
SENZA TERRENO AGRARIO	-	-	-	-	-	-
FINO A 1,00	228	124,95	81	27,12	27,49	54,61
1,01 - 2,00	165	275,22	88	70,24	65,92	136,16
2,01 - 3,00	116	320,22	64	94,41	70,88	165,29
3,01 - 5,00	113	467,44	114	263,92	205,58	469,50
5,01 - 10,00	111	828,07	169	747,77	495,16	1.242,93
10,01 - 20,00	74	1.074,35	129	1.057,65	808,44	1.866,09
20,01 - 30,00	38	987,02	31	372,13	375,94	748,07
30,01 - 50,00	55	2.134,98	21	335,43	469,90	805,33
50,01 - 100,00	47	3.284,34	18	423,77	838,69	1.262,46
OLTRE 100,00	21	4.737,22	17	1.029,91	1.754,07	2.783,98
CONDUZIONE CON SALARIATI E/O COM- PARTECIPANTI	71	4.916,87	40	5.761,96	2.199,52	7.961,48
SENZA TERRENO AGRARIO	-	-	-	-	-	-
FINO A 1,00	10	6,06	2	1,60	0,20	1,80
1,01 - 2,00	3	4,72	1	1,00	0,50	1,50
2,01 - 3,00	4	9,19	1	1,00	1,50	2,50
3,01 - 5,00	3	12,30	1	3,19	1,77	4,96
5,01 - 10,00	8	69,74	4	21,63	10,16	31,79
10,01 - 20,00	10	150,69	3	22,00	20,00	42,00
20,01 - 30,00	1	29,00	3	42,46	33,48	75,94
30,01 - 50,00	9	340,64	5	104,36	91,00	195,36
50,01 - 100,00	8	626,00	5	194,09	204,29	398,38
OLTRE 100,00	15	3.668,53	15	5.370,63	1.836,62	7.207,25
TOTALE CONDUZIONE DIRETTA E COM- DUZIONE CON SALARIATI	1.039	19.150,68	772	10.184,31	7.311,59	17.495,90
SENZA TERRENO AGRARIO	-	-	-	-	-	-
FINO A 1,00	238	131,01	83	28,72	27,69	56,41
1,01 - 2,00	168	279,94	89	71,24	66,42	137,66
2,01 - 3,00	120	329,41	65	95,41	72,38	167,79
3,01 - 5,00	116	479,74	115	267,11	207,35	474,46
5,01 - 10,00	119	897,81	173	769,40	505,32	1.274,72
10,01 - 20,00	84	1.225,04	132	1.079,65	828,44	1.908,09
20,01 - 30,00	39	1.016,02	34	414,59	409,42	824,01
30,01 - 50,00	64	2.475,62	26	439,79	560,90	1.000,69
50,01 - 100,00	55	3.910,34	23	617,86	1.042,98	1.660,84
OLTRE 100,00	36	8.405,75	32	6.400,54	3.590,69	9.991,23
CONDUZIONE A COLONIA PARZIARIA APPODEBATA	25	153,34	-	-	-	-
SENZA TERRENO AGRARIO	-	-	-	-	-	-
FINO A 1,00	1	1,00	-	-	-	-
1,01 - 2,00	6	9,08	-	-	-	-
2,01 - 3,00	5	12,80	-	-	-	-
3,01 - 5,00	4	17,20	-	-	-	-
5,01 - 10,00	5	42,00	-	-	-	-
10,01 - 20,00	3	42,26	-	-	-	-
20,01 - 30,00	1	29,00	-	-	-	-
30,01 - 50,00	-	-	-	-	-	-
50,01 - 100,00	-	-	-	-	-	-
OLTRE 100,00	-	-	-	-	-	-
ALTRA FORMA DI CONDUZIONE	7	123,50	-	-	-	-
SENZA TERRENO AGRARIO	-	-	-	-	-	-
FINO A 1,00	4	2,87	-	-	-	-
1,01 - 2,00	1	1,04	-	-	-	-
2,01 - 3,00	-	-	-	-	-	-
3,01 - 5,00	1	4,59	-	-	-	-
5,01 - 10,00	-	-	-	-	-	-
10,01 - 20,00	-	-	-	-	-	-
20,01 - 30,00	-	-	-	-	-	-
30,01 - 50,00	-	-	-	-	-	-
50,01 - 100,00	-	-	-	-	-	-
OLTRE 100,00	1	115,00	-	-	-	-
T O T A L E	1.071	19.427,52	772	10.184,31	7.311,59	17.495,90
SENZA TERRENO AGRARIO	-	-	-	-	-	-
FINO A 1,00	243	134,88	83	28,72		



Tav. 7 — Aziende per forma di conduzione, classe di superficie  
Superficie  
A -

FORME DI CONDUZIONE CLASSI DI SUPERFICIE TOTALE Ettari	T O T A L E				SOLO PROPRIETÀ	
	Aziende	Superficie agricola utilizzata (SAU)			Aziende	Superficie agricola utilizzata (SAU)
		proprietà	affitto	Totale		
<b>CONDUZIONE DIRETTA DEL COLTIVATORE</b>	219.401	509.052,32	66.515,16	575.567,48	197.224	465.689,59
SENZA TERRENO AGRARIO	471	-	-	-	-	-
FINO A 1,00	87.049	40.326,94	1.715,34	42.042,28	82.422	39.707,06
1,01 - 2,00	49.041	60.989,46	3.471,90	64.461,36	44.540	58.462,89
2,01 - 3,00	28.002	57.638,17	3.612,96	61.251,13	24.768	54.133,87
3,01 - 5,00	26.550	82.888,45	6.214,43	89.102,88	22.743	75.956,77
5,01 - 10,00	17.819	95.706,43	9.237,63	104.944,06	14.609	85.290,33
10,01 - 20,00	7.306	75.062,32	9.000,18	84.062,50	5.909	67.126,67
20,01 - 30,00	1.471	25.052,85	4.656,81	29.709,66	1.118	22.082,36
30,01 - 50,00	878	20.873,40	6.285,50	27.158,90	608	18.234,64
50,01 - 100,00	534	20.769,57	9.609,95	30.379,52	328	18.046,67
OLTRE 100,00	280	29.744,73	12.710,46	42.455,19	179	26.648,33
<b>CONDUZIONE CON SALARIATI E/O COM- PARTICIPANTI</b>	13.139	329.504,91	22.108,86	351.613,77	12.096	315.660,78
SENZA TERRENO AGRARIO	34	-	-	-	-	-
FINO A 1,00	3.270	1.587,54	26,64	1.614,18	3.044	1.577,31
1,01 - 2,00	2.135	2.638,03	28,09	2.666,12	2.031	2.623,68
2,01 - 3,00	1.250	2.465,28	45,22	2.510,50	1.187	2.442,17
3,01 - 5,00	1.262	3.792,99	62,79	3.855,78	1.185	3.736,06
5,01 - 10,00	1.395	7.692,10	206,49	7.898,59	1.301	7.567,48
10,01 - 20,00	1.149	12.258,27	363,67	12.621,94	1.052	12.010,17
20,01 - 30,00	502	8.890,40	292,44	9.182,84	454	8.648,86
30,01 - 50,00	549	15.031,78	690,68	15.722,46	496	14.755,71
50,01 - 100,00	571	27.819,47	1.982,24	29.801,71	500	27.072,50
OLTRE 100,00	1.022	247.329,05	18.410,60	265.739,65	846	235.226,84
<b>TOTALE CONDUZIONE DIRETTA E CON- DUZIONE CON SALARIATI</b>	232.540	838.557,23	88.624,02	927.181,25	209.320	781.350,37
SENZA TERRENO AGRARIO	505	-	-	-	-	-
FINO A 1,00	90.319	41.914,48	1.741,98	43.656,46	85.466	41.284,37
1,01 - 2,00	51.176	63.627,49	3.499,99	67.127,48	46.571	61.086,57
2,01 - 3,00	29.252	60.103,45	3.658,18	63.761,63	25.955	56.576,04
3,01 - 5,00	27.812	86.681,44	6.277,22	92.958,66	23.928	79.692,83
5,01 - 10,00	19.214	103.398,53	9.444,12	112.842,65	15.910	92.857,81
10,01 - 20,00	8.455	87.320,59	9.363,85	96.684,44	6.961	79.136,84
20,01 - 30,00	1.973	33.943,25	4.949,25	38.892,50	1.572	30.731,22
30,01 - 50,00	1.427	35.905,18	6.976,18	42.881,36	1.104	32.990,35
50,01 - 100,00	1.105	48.589,04	11.592,19	60.181,23	828	45.119,17
OLTRE 100,00	1.302	277.073,78	31.121,06	308.194,84	1.025	261.875,17
<b>CONDUZIONE A COLONIA PARZIARIA APPODERATA</b>	5.050	47.094,91	728,19	47.823,10	4.886	46.065,91
SENZA TERRENO AGRARIO	-	-	-	-	-	-
FINO A 1,00	55	47,88	2,38	50,26	52	47,88
1,01 - 2,00	327	451,37	25,50	476,87	308	449,53
2,01 - 3,00	339	801,23	20,44	821,67	325	792,03
3,01 - 5,00	773	2.856,31	66,45	2.922,76	746	2.822,12
5,01 - 10,00	1.729	11.570,69	102,06	11.672,75	1.695	11.441,88
10,01 - 20,00	1.186	14.522,61	178,11	14.700,72	1.148	14.212,71
20,01 - 30,00	334	6.390,87	124,96	6.515,83	320	6.256,34
30,01 - 50,00	224	6.484,73	72,04	6.556,77	216	6.295,25
50,01 - 100,00	76	3.308,72	129,25	3.437,97	70	3.115,82
OLTRE 100,00	7	660,50	7,00	667,50	6	632,35
<b>ALTRA FORMA DI CONDUZIONE</b>	2.532	7.880,84	242,02	8.122,86	2.465	7.795,33
SENZA TERRENO AGRARIO	5	-	-	-	-	-
FINO A 1,00	1.009	534,98	8,34	543,32	995	534,80
1,01 - 2,00	564	741,69	16,55	758,24	549	737,89
2,01 - 3,00	307	662,25	12,82	675,07	297	652,88
3,01 - 5,00	264	845,99	14,82	860,81	258	842,63
5,01 - 10,00	203	1.126,79	28,85	1.155,64	192	1.104,33
10,01 - 20,00	100	1.057,69	1,80	1.059,49	98	1.034,31
20,01 - 30,00	35	642,54	-	642,54	35	642,54
30,01 - 50,00	24	621,50	44,84	666,34	22	598,54
50,01 - 100,00	13	690,41	-	690,41	12	690,41
OLTRE 100,00	8	957,00	114,00	1.071,00	7	957,00
<b>T O T A L E</b>	240.122	893.532,98	89.594,23	983.127,21	216.671	835.211,61
SENZA TERRENO AGRARIO	510	-	-	-	-	-
FINO A 1,00	91.383	42.497,34	1.752,70	44.250,04	86.513	41.867,05
1,01 - 2,00	52.067	64.820,55	3.542,04	68.362,59	47.428	62.273,99
2,01 - 3,00	29.898	61.566,93	3.691,44	65.258,37	26.577	58.020,95
3,01 - 5,00	28.849	90.383,74	6.358,49	96.742,23	24.932	83.357,58
5,01 - 10,00	21.146	116.096,01	9.575,03	125.671,04	17.797	105.404,02
10,01 - 20,00	9.741	102.900,89	9.543,76	112.444,65	8.207	94.383,86
20,01 - 30,00	2.342	40.976,66	5.074,21	46.050,87	1.927	37.630,10
30,01 - 50,00	1.675	43.011,41	7.093,06	50.104,47	1.342	39.884,14
50,01 - 100,00	1.194	52.588,17	11.721,44	64.309,61	910	48.925,40
OLTRE 100,00	1.317	278.691,28	31.242,06	309.933,34	1.038	263.464,52

totale e titolo di possesso della superficie agricola utilizzata (SAU)  
in ettari  
TOTALE

FORME DI CONDUZIONE CLASSI DI SUPERFICIE TOTALE Ettari	SOLO AFFITTO		PARTE IN PROPRIETÀ E PARTE IN AFFITTO			
	Aziende	Superficie agricola utilizzata (SAU)	Aziende	Superficie agricola utilizzata (SAU)		
				proprietà	affitto	Totale
<b>CONDUZIONE DIRETTA DEL COLTIVATORE</b>	5.260	28.132,85	15.754	43.362,73	38.382,31	81.745,04
SENZA TERRENO AGRARIO	-	-	-	-	-	-
FINO A 1,00	2.291	1.109,36	1.974	619,88	605,98	1.225,86
1,01 - 2,00	1.066	1.455,15	3.300	2.526,57	2.016,75	4.543,32
2,01 - 3,00	551	1.230,16	2.620	3.504,30	2.382,80	5.887,10
3,01 - 5,00	471	1.651,87	3.293	6.931,68	4.562,56	11.494,24
5,01 - 10,00	365	2.314,24	2.800	10.416,10	6.923,39	17.339,49
10,01 - 20,00	209	2.650,88	1.165	7.935,65	6.349,30	14.284,95
20,01 - 30,00	78	1.735,79	270	2.970,49	2.921,02	5.891,51
30,01 - 50,00	96	3.300,72	166	2.638,76	2.984,78	5.623,54
50,01 - 100,00	89	5.448,46	112	2.722,90	4.161,49	6.884,39
OLTRE 100,00	44	7.236,22	54	3.096,40	5.474,24	8.570,64
<b>CONDUZIONE CON SALARIATI E/O COM- PARTICIPANTI</b>	195	12.256,80	268	13.844,13	9.852,06	23.696,19
SENZA TERRENO AGRARIO	-	-	-	-	-	-
FINO A 1,00	40	19,47	25	10,23	7,17	17,40
1,01 - 2,00	17	20,80	18	14,35	7,29	21,64
2,01 - 3,00	13	29,45	17	23,11	15,77	38,88
3,01 - 5,00	9	31,66	27	56,93	31,13	88,06
5,01 - 10,00	21	144,29	30	124,62	62,20	186,82
10,01 - 20,00	19	241,15	32	248,10	122,52	370,62
20,01 - 30,00	5	106,31	20	241,54	186,13	427,67
30,01 - 50,00	17	578,16	13	276,07	112,52	388,59
50,01 - 100,00	21	1.291,09	23	746,97	691,15	1.438,12
OLTRE 100,00	33	9.794,42	63	12.102,21	8.616,18	20.718,39
<b>TOTALE CONDUZIONE DIRETTA E CON- DUZIONE CON SALARIATI</b>	5.455	40.389,65	16.022	57.206,86	48.234,37	105.441,23
SENZA TERRENO AGRARIO	-	-	-	-	-	-
FINO A 1,00	2.331	1.128,83	1.999	630,11	613,15	1.243,26
1,01 - 2,00	1.083	1.475,95	3.318	2.540,92	2.024,04	4.564,96
2,01 - 3,00	564	1.259,61	2.637	3.527,41	2.398,57	5.925,98
3,01 - 5,00	480	1.683,53	3.320	6.988,61	4.593,69	11.582,30
5,01 - 10,00	386	2.458,53	2.830	10.540,72	6.985,59	17.526,31
10,01 - 20,00	228	2.892,03	1.197	8.183,75	6.471,82	14.655,57
20,01 - 30,00	83	1.842,10	290	3.212,03	3.107,15	6.319,18
30,01 - 50,00	113	3.878,88	179	2.914,83	3.097,30	6.012,13
50,01 - 100,00	110	6.739,55	135	3.469,87	4.852,64	8.322,51
OLTRE 100,00	77	17.030,64	117	15.198,61	14.090,42	29.289,03
<b>CONDUZIONE A COLONIA PARZIARIA APPODERATA</b>	61	412,51	103	1.029,00	315,68	1.344,68
SENZA TERRENO AGRARIO	-	-	-	-	-	-
FINO A 1,00	3	2,38	-	-	-	-
1,01 - 2,00	15	20,72	4	1,84	4,78	6,62
2,01 - 3,00	8	15,79	6	9,20	4,65	13,85
3,01 - 5,00	14	52,15	13	34,19	14,30	48,49
5,01 - 10,00	10	72,72	24	128,81	29,34	158,15
10,01 - 20,00	5	63,50	33	309,90	114,61	424,51
20,01 - 30,00	4	90,40	10	134,53	34,56	169,09
30,01 - 50,00	-	-	8	189,48	72,04	261,52
50,01 - 100,00	2	94,85	4	192,90	34,40	227,30
OLTRE 100,00	-	-	1	28,15	7,00	35,15
<b>ALTRA FORMA DI CONDUZIONE</b>	30	194,33	30	85,51	47,69	133,20
SENZA TERRENO AGRARIO	-	-	-	-	-	-
FINO A 1,00	13	7,54	1	0,18	0,80	0,98
1,01 - 2,00	8	10,81	7	3,80	5,74	9,54
2,01 - 3,00	2	5,06	8	9,37		

Seque TAV. 7 — Aziende per forma di conduzione, classe di superficie  
Superficie  
B —

FORME DI CONDUZIONE CLASSI DI SUPERFICIE TOTALE Ettari	T O T A L E			SOLO PROPRIETÀ		
	Aziende	Superficie agricola utilizzata (SAU)		Aziende	Superficie agricola utilizzata (SAU)	
		proprietà	affitto			Totale
<b>CONDUZIONE DIRETTA DEL COLTIVATORE</b>	<b>47.945</b>	<b>85.515,60</b>	<b>9.041,81</b>	<b>94.557,41</b>	<b>41.861</b>	<b>75.264,45</b>
SENZA TERRENO AGRARIO	119	-	-	-	-	-
FINO A 1,00	18.355	8.256,28	450,67	8.706,95	17.012	8.039,09
1,01 - 2,00	11.479	13.049,21	860,72	13.909,93	10.153	12.223,25
2,01 - 3,00	6.370	11.538,36	855,95	12.394,31	5.449	10.480,70
3,01 - 5,00	5.928	15.894,83	1.515,99	17.410,82	4.899	14.062,56
5,01 - 10,00	4.014	17.699,39	2.339,32	20.038,71	3.100	14.728,15
10,01 - 20,00	1.306	10.926,24	1.673,68	12.599,92	965	8.874,63
20,01 - 30,00	201	2.695,52	524,93	3.220,45	148	2.181,85
30,01 - 50,00	106	2.025,46	323,86	2.349,32	82	1.705,80
50,01 - 100,00	45	1.545,66	160,69	1.706,35	36	1.358,81
OLTRE 100,00	22	1.884,65	336,00	2.220,65	17	1.609,61
<b>CONDUZIONE CON SALARIATI E/O CON- PARTECIPANTI</b>	<b>2.743</b>	<b>87.405,40</b>	<b>3.672,33</b>	<b>91.077,73</b>	<b>2.449</b>	<b>84.662,34</b>
SENZA TERRENO AGRARIO	5	-	-	-	-	-
FINO A 1,00	626	277,36	7,57	284,93	545	274,00
1,01 - 2,00	414	465,30	4,97	470,27	382	462,18
2,01 - 3,00	291	485,09	11,31	496,40	270	482,12
3,01 - 5,00	298	765,95	23,02	788,97	270	747,73
5,01 - 10,00	334	1.574,17	42,23	1.616,40	307	1.570,22
10,01 - 20,00	297	2.478,77	32,12	2.510,89	260	2.406,74
20,01 - 30,00	115	1.625,26	45,00	1.670,26	103	1.569,03
30,01 - 50,00	85	1.459,62	8,67	1.468,29	73	1.413,32
50,01 - 100,00	71	2.665,27	44,35	2.709,62	64	2.554,97
OLTRE 100,00	207	75.608,61	3.453,09	79.061,70	175	73.182,03
<b>TOTALE CONDUZIONE DIRETTA E CON- DUZIONE CON SALARIATI</b>	<b>50.688</b>	<b>172.921,00</b>	<b>12.714,14</b>	<b>185.635,14</b>	<b>44.310</b>	<b>159.926,79</b>
SENZA TERRENO AGRARIO	124	-	-	-	-	-
FINO A 1,00	18.981	8.533,64	458,24	8.991,88	17.557	8.313,09
1,01 - 2,00	11.893	13.514,51	865,69	14.380,20	10.535	12.685,43
2,01 - 3,00	6.661	12.023,45	867,26	12.890,71	5.719	10.962,82
3,01 - 5,00	6.226	16.660,78	1.539,01	18.199,79	5.169	14.810,29
5,01 - 10,00	4.348	19.273,56	2.381,55	21.655,11	3.407	16.298,37
10,01 - 20,00	1.603	13.405,01	1.705,80	15.110,81	1.225	11.281,37
20,01 - 30,00	316	4.320,78	569,93	4.890,71	251	3.750,88
30,01 - 50,00	191	3.485,08	332,53	3.817,61	155	3.119,12
50,01 - 100,00	116	4.210,93	205,04	4.415,97	100	3.913,78
OLTRE 100,00	229	77.493,26	3.789,09	81.282,35	192	74.791,64
<b>CONDUZIONE A COLONIA PARZIARIA APPODEBRATA</b>	<b>806</b>	<b>5.808,41</b>	<b>76,14</b>	<b>5.884,55</b>	<b>770</b>	<b>5.573,64</b>
SENZA TERRENO AGRARIO	-	-	-	-	-	-
FINO A 1,00	10	7,44	1,48	8,92	8	7,44
1,01 - 2,00	60	76,40	7,08	83,48	54	74,64
2,01 - 3,00	54	124,42	1,15	125,57	52	123,77
3,01 - 5,00	122	437,49	9,79	447,28	115	423,44
5,01 - 10,00	349	2.392,41	12,58	2.404,99	343	2.365,30
10,01 - 20,00	178	2.012,08	28,06	2.040,14	170	1.939,56
20,01 - 30,00	19	318,07	5,00	323,07	16	279,64
30,01 - 50,00	8	196,74	-	196,74	8	196,74
50,01 - 100,00	5	215,21	4,00	219,21	4	163,11
OLTRE 100,00	1	28,15	7,00	35,15	-	-
<b>ALTRA FORMA DI CONDUZIONE</b>	<b>200</b>	<b>580,39</b>	<b>28,45</b>	<b>608,84</b>	<b>185</b>	<b>576,85</b>
SENZA TERRENO AGRARIO	-	-	-	-	-	-
FINO A 1,00	71	37,99	0,75	38,74	69	37,99
1,01 - 2,00	45	48,34	9,04	57,38	38	47,32
2,01 - 3,00	23	38,35	6,36	44,71	20	37,42
3,01 - 5,00	24	67,49	0,39	67,88	23	67,10
5,01 - 10,00	18	84,24	11,91	96,15	16	83,04
10,01 - 20,00	13	105,04	-	105,04	13	105,04
20,01 - 30,00	2	39,50	-	39,50	2	39,50
30,01 - 50,00	3	57,94	-	57,94	3	57,94
50,01 - 100,00	-	-	-	-	-	-
OLTRE 100,00	1	101,50	-	101,50	1	101,50
<b>T O T A L E</b>	<b>51.694</b>	<b>179.309,80</b>	<b>12.818,73</b>	<b>192.128,53</b>	<b>45.265</b>	<b>166.077,28</b>
SENZA TERRENO AGRARIO	124	-	-	-	-	-
FINO A 1,00	19.062	8.579,07	460,47	9.039,54	17.634	8.358,52
1,01 - 2,00	11.998	13.639,25	881,81	14.521,06	10.627	12.807,39
2,01 - 3,00	6.738	12.186,22	874,77	13.060,99	5.791	11.124,01
3,01 - 5,00	6.372	17.165,76	1.549,19	18.714,95	5.307	15.300,83
5,01 - 10,00	4.715	21.750,21	2.406,04	24.156,25	3.766	18.746,71
10,01 - 20,00	1.794	15.522,13	1.733,86	17.255,99	1.408	13.325,97
20,01 - 30,00	337	4.678,35	574,93	5.253,28	269	4.070,02
30,01 - 50,00	202	3.739,76	332,53	4.072,29	166	3.373,80
50,01 - 100,00	121	4.426,14	209,04	4.635,18	104	4.076,89
OLTRE 100,00	231	77.622,91	3.796,09	81.419,00	193	74.893,14

totale e titolo di possesso della superficie agricola utilizzata (SAU)  
in ettari  
MONTAGNA

FORME DI CONDUZIONE CLASSI DI SUPERFICIE TOTALE Ettari	SOLO AFFITTO		PARTE IN PROPRIETÀ E PARTE IN AFFITTO			
	Aziende	Superficie agricola utilizzata (SAU)	Aziende	Superficie agricola utilizzata (SAU)		
				proprietà	affitto	Totale
<b>CONDUZIONE DIRETTA DEL COLTIVATORE</b>	<b>964</b>	<b>1.748,73</b>	<b>4.747</b>	<b>10.251,15</b>	<b>7.293,08</b>	<b>17.544,23</b>
SENZA TERRENO AGRARIO	-	-	-	-	-	-
FINO A 1,00	504	234,31	722	217,19	216,36	433,55
1,01 - 2,00	190	242,12	1.081	825,96	618,60	1.444,56
2,01 - 3,00	95	193,98	796	1.057,66	661,97	1.719,63
3,01 - 5,00	85	290,58	926	1.832,27	1.225,41	3.057,68
5,01 - 10,00	61	14.728,15	836	2.971,24	1.974,28	4.945,52
10,01 - 20,00	21	232,89	312	2.051,61	1.440,79	3.492,40
20,01 - 30,00	6	127,01	46	513,67	397,92	911,59
30,01 - 50,00	2	62,80	18	319,66	261,06	580,72
50,01 - 100,00	-	-	6	186,85	160,69	347,54
OLTRE 100,00	-	-	4	275,04	336,00	611,04
<b>CONDUZIONE CON SALARIATI E/O CON- PARTECIPANTI</b>	<b>29</b>	<b>574,96</b>	<b>62</b>	<b>2.743,06</b>	<b>3.097,37</b>	<b>5.840,43</b>
SENZA TERRENO AGRARIO	-	-	-	-	-	-
FINO A 1,00	10	5,45	7	3,36	2,12	5,48
1,01 - 2,00	3	3,98	3	3,12	0,99	4,11
2,01 - 3,00	4	9,65	2	2,97	1,66	4,63
3,01 - 5,00	1	4,00	11	18,22	19,02	37,24
5,01 - 10,00	7	38,82	2	3,95	3,41	7,36
10,01 - 20,00	2	8,45	10	72,03	23,67	95,70
20,01 - 30,00	-	-	6	56,23	45,00	101,23
30,01 - 50,00	-	-	3	46,30	8,67	54,97
50,01 - 100,00	1	14,75	3	110,30	29,60	139,90
OLTRE 100,00	1	489,86	15	2.426,58	2.963,23	5.389,81
<b>TOTALE CONDUZIONE DIRETTA E CON- DUZIONE CON SALARIATI</b>	<b>993</b>	<b>2.323,69</b>	<b>4.809</b>	<b>12.994,21</b>	<b>10.390,45</b>	<b>23.384,66</b>
SENZA TERRENO AGRARIO	-	-	-	-	-	-
FINO A 1,00	514	239,76	729	220,55	218,48	439,03
1,01 - 2,00	193	246,10	1.084	825,96	619,59	1.444,56
2,01 - 3,00	99	203,63	798	1.060,63	663,63	1.724,26
3,01 - 5,00	86	294,58	937	1.850,49	1.244,43	3.094,92
5,01 - 10,00	68	16.298,37	838	2.975,19	1.977,69	4.952,88
10,01 - 20,00	23	241,34	322	2.123,64	1.464,46	3.588,10
20,01 - 30,00	6	127,01	52	569,90	442,92	1.012,82
30,01 - 50,00	2	62,80	21	365,96	269,73	635,69
50,01 - 100,00	1	14,75	9	297,15	190,29	487,44
OLTRE 100,00	1	489,86	19	2.701,62	3.299,23	6.000,85
<b>CONDUZIONE A COLONIA PARZIARIA APPODEBRATA</b>	<b>9</b>	<b>19,46</b>	<b>27</b>	<b>234,77</b>	<b>56,68</b>	<b>291,45</b>
SENZA TERRENO AGRARIO	-	-	-	-	-	-
FINO A 1,00	2	1,48	-	-	-	-
1,01 - 2,00	3	3,60	3	1,76	3,48	5,24
2,01 - 3,00	1	0,45	1	0,65	0,70	1,35
3,01 - 5,00	2	6,03	5	14,05	3,76	17,81
5,01 - 10,00	1	7,90	5	27,11	4,68	31,79
10,01 - 20,00	-	-	8	72,52	28,06	100,58
20,01 - 30,00	-	-	3	38,43	5,00	43,43
30,01 - 50,00	-	-	-	-	-	-
50,01 - 100,00	-	-	1	52,10	4,00	56,10
OLTRE 100,00	-	-	1	28,15	7,00	35,15
<b>ALTRA FORMA DI CONDUZIONE</b>	<b>7</b>	<b>17,11</b>	<b>8</b>	<b>3,54</b>	<b>11,34</b>	<b>14,88</b>
SENZA TERRENO AGRARIO	-	-	-	-	-	-
FINO A 1,00	2	0,75	-	-	-	-
1,01 - 2,00	3	5,20	4	1,02	3,84	4,86
2,01 - 3,00	1	2,46	2	0,93	3,90	4,83
3,01 - 5,00	-	-	1	0,39	0,39	0,78
5,01 - 10,00	1	8,70	1	1,20	3,21	4,41
10,01 - 20,00	-	-	-	-	-	-
20,01 - 30,00	-	-	-	-	-	-
30,01 - 50,00	-	-	-	-	-	-
50,01 - 100,00	-	-	-	-	-	-
OLTRE 100,00	-	-	-	-	-	-
<b>T O T A L E</b>	<b>1.009</b> </					

Segue Tav. 7 — Aziende per forma di conduzione, classe di superficie  
Superficie  
C —

FORME DI CONDUZIONE CLASSI DI SUPERFICIE TOTALE Etari	T O T A L E				SOLO PROPRIETÀ	
	Aziende	Superficie agricola utilizzata (SAU)			Aziende	Superficie agricola utilizzata (SAU)
		proprietà	affitto	Totale		
CONDUZIONE DIRETTA DEL COLTIVATORE	149.654	317.474,29	40.779,70	358.253,99	135.321	288.419,95
SENZA TERRENO AGRARIO	299	-	-	-	-	-
FINO A 1,00	62.283	29.058,74	1.132,10	30.190,84	59.309	28.679,64
1,01 - 2,00	34.384	43.790,88	2.312,92	46.103,80	31.467	42.148,48
2,01 - 3,00	19.072	40.259,88	2.406,64	42.666,52	16.939	37.892,38
3,01 - 5,00	17.450	55.880,13	4.103,31	59.983,44	14.898	51.010,76
5,01 - 10,00	10.566	57.286,00	5.706,47	62.992,47	8.551	50.517,35
10,01 - 20,00	3.741	38.192,03	5.606,68	43.798,71	2.889	33.263,29
20,01 - 30,00	848	14.422,93	2.889,56	17.312,49	617	12.314,56
30,01 - 50,00	541	13.100,89	3.659,47	16.760,36	371	11.099,43
50,01 - 100,00	326	12.585,97	5.782,04	18.368,01	194	10.461,42
OLTRE 100,00	144	12.896,84	7.180,51	20.077,35	86	11.032,64
CONDUZIONE CON SALARIATI E/O COM- PARTECIPANTI	8.937	168.776,05	12.662,69	181.438,74	8.324	161.319,45
SENZA TERRENO AGRARIO	17	-	-	-	-	-
FINO A 1,00	2.481	1.243,07	14,13	1.257,20	2.349	1.237,43
1,01 - 2,00	1.624	2.046,22	18,35	2.064,57	1.556	2.035,99
2,01 - 3,00	840	1.716,54	24,81	1.741,35	803	1.696,90
3,01 - 5,00	862	2.711,96	30,20	2.742,16	817	2.675,94
5,01 - 10,00	915	5.236,61	91,51	5.328,12	861	5.136,44
10,01 - 20,00	647	7.273,16	186,35	7.459,51	604	7.115,09
20,01 - 30,00	287	5.099,98	189,46	5.289,44	257	4.954,09
30,01 - 50,00	342	9.788,36	287,91	10.076,27	316	9.644,34
50,01 - 100,00	363	16.921,22	1.231,96	18.153,18	312	16.459,66
OLTRE 100,00	559	116.738,93	10.588,01	127.326,94	449	110.363,57
TOTALE CONDUZIONE DIRETTA E CON- DUZIONE CON SALARIATI	158.591	486.250,34	53.442,39	539.692,73	143.645	449.739,40
SENZA TERRENO AGRARIO	316	-	-	-	-	-
FINO A 1,00	64.764	30.301,81	1.146,23	31.448,04	61.658	29.917,07
1,01 - 2,00	36.008	45.837,10	2.331,27	48.168,37	33.023	44.184,47
2,01 - 3,00	19.912	41.976,42	2.431,45	44.407,87	17.742	39.589,28
3,01 - 5,00	18.312	58.592,09	4.133,51	62.725,60	15.715	53.686,70
5,01 - 10,00	11.481	62.522,61	5.797,98	68.320,59	9.412	55.653,79
10,01 - 20,00	4.388	45.465,19	5.793,03	51.258,22	3.493	40.378,38
20,01 - 30,00	1.135	19.522,91	3.079,02	22.601,93	874	17.268,65
30,01 - 50,00	883	22.889,25	3.947,38	26.836,63	687	20.743,77
50,01 - 100,00	689	29.507,19	7.014,00	36.521,19	506	26.921,08
OLTRE 100,00	703	129.635,77	17.768,52	147.404,29	535	121.396,21
CONDUZIONE A COLONIA PARZIARIA APPODERATA	3.762	34.889,60	517,07	35.406,67	3.659	34.095,37
SENZA TERRENO AGRARIO	-	-	-	-	-	-
FINO A 1,00	40	36,81	-	36,81	40	36,81
1,01 - 2,00	236	340,50	10,67	351,17	229	340,42
2,01 - 3,00	267	646,76	8,41	655,17	260	638,21
3,01 - 5,00	594	2.222,37	41,71	2.264,08	578	2.202,23
5,01 - 10,00	1.245	8.283,72	49,98	8.333,70	1.222	8.182,02
10,01 - 20,00	880	10.769,29	114,05	10.883,34	853	10.531,91
20,01 - 30,00	268	4.991,25	94,96	5.086,21	258	4.895,15
30,01 - 50,00	167	4.674,39	72,04	4.746,43	159	4.484,91
50,01 - 100,00	61	2.485,73	125,25	2.610,98	56	2.344,93
OLTRE 100,00	4	438,78	-	438,78	4	438,78
ALTRA FORMA DI CONDUZIONE	2.097	6.405,68	91,96	6.497,64	2.053	6.323,71
SENZA TERRENO AGRARIO	4	-	-	-	-	-
FINO A 1,00	814	447,48	5,08	452,56	806	447,30
1,01 - 2,00	485	647,21	6,51	653,72	478	644,43
2,01 - 3,00	264	579,12	6,46	585,58	257	570,68
3,01 - 5,00	226	734,53	10,33	744,86	222	731,56
5,01 - 10,00	165	906,52	16,94	923,46	156	885,26
10,01 - 20,00	77	851,10	1,80	852,90	75	827,72
20,01 - 30,00	29	512,78	-	512,78	29	512,78
30,01 - 50,00	18	458,75	44,84	503,59	16	435,79
50,01 - 100,00	9	412,69	-	412,69	8	412,69
OLTRE 100,00	6	855,50	-	855,50	6	855,50
T O T A L E	164.450	527.545,62	54.051,42	581.597,04	149.357	490.158,48
SENZA TERRENO AGRARIO	320	-	-	-	-	-
FINO A 1,00	65.618	30.786,10	1.151,31	31.937,41	62.504	30.401,18
1,01 - 2,00	36.729	46.824,81	2.348,45	49.173,26	33.730	45.169,32
2,01 - 3,00	20.443	43.202,30	2.446,32	45.648,62	18.259	40.798,17
3,01 - 5,00	19.132	61.548,99	4.185,55	65.734,54	16.515	56.620,49
5,01 - 10,00	12.891	71.712,85	5.864,90	77.577,75	10.790	64.721,07
10,01 - 20,00	5.345	57.085,58	5.908,88	62.994,46	4.421	51.738,01
20,01 - 30,00	1.432	25.026,94	3.173,98	28.200,92	1.161	22.676,58
30,01 - 50,00	1.068	28.022,39	4.064,26	32.086,65	862	25.664,47
50,01 - 100,00	759	32.405,61	7.139,25	39.544,86	570	29.678,70
OLTRE 100,00	713	130.930,05	17.768,52	148.698,57	545	122.690,49

totale e titolo di possesso della superficie agricola utilizzata (SAU)  
in ettari  
COLLINA

FORME DI CONDUZIONE CLASSI DI SUPERFICIE TOTALE Etari	SOLO AFFITTO		PARTE IN PROPRIETÀ E PARTE IN AFFITTO			FORME DI CONDUZIONE CLASSI DI SUPERFICIE TOTALE Etari
	Aziende	Superficie agricola utilizzata (SAU)	Aziende	Superficie agricola utilizzata (SAU)		
				proprietà	affitto	
CONDUZIONE DIRETTA DEL COLTIVATORE	3.319	14.251,01	10.291	29.054,34	26.528,69	55.583,03
SENZA TERRENO AGRARIO	-	-	-	-	-	-
FINO A 1,00	1.558	767,31	1.173	379,10	364,79	743,89
1,01 - 2,00	708	971,99	2.134	1.642,40	1.340,93	2.983,33
2,01 - 3,00	337	743,51	1.764	2.367,50	1.663,13	4.030,63
3,01 - 5,00	271	945,85	2.258	4.869,37	3.157,46	8.026,83
5,01 - 10,00	194	1.221,84	1.795	6.768,65	4.484,63	11.253,28
10,01 - 20,00	114	1.456,86	725	4.928,74	4.149,82	9.078,56
20,01 - 30,00	34	721,30	193	2.108,37	2.168,26	4.276,63
30,01 - 50,00	39	1.376,81	127	2.001,46	2.282,66	4.284,12
50,01 - 100,00	42	2.565,69	88	2.124,55	3.216,35	5.340,90
OLTRE 100,00	22	3.479,85	34	1.864,20	3.700,66	5.564,86
CONDUZIONE CON SALARIATI E/O COM- PARTECIPANTI	95	7.926,99	167	7.456,60	4.735,70	12.192,30
SENZA TERRENO AGRARIO	-	-	-	-	-	-
FINO A 1,00	20	9,27	16	5,64	4,86	10,50
1,01 - 2,00	11	12,45	14	10,23	5,90	16,13
2,01 - 3,00	5	11,90	14	19,64	12,91	32,55
3,01 - 5,00	5	19,86	15	36,02	10,34	46,36
5,01 - 10,00	6	41,22	24	100,17	50,29	150,46
10,01 - 20,00	7	107,00	19	158,07	79,35	237,42
20,01 - 30,00	4	81,31	11	145,89	108,15	254,04
30,01 - 50,00	7	229,41	6	144,02	58,50	202,52
50,01 - 100,00	12	461,56	15	461,56	474,05	935,61
OLTRE 100,00	18	6.656,66	33	6.375,36	3.931,35	10.306,71
TOTALE CONDUZIONE DIRETTA E CON- DUZIONE CON SALARIATI	3.414	22.178,00	10.458	36.510,94	31.264,39	67.775,33
SENZA TERRENO AGRARIO	-	-	-	-	-	-
FINO A 1,00	1.578	776,58	1.189	384,74	369,65	754,39
1,01 - 2,00	719	984,44	2.148	1.652,63	1.346,83	2.999,46
2,01 - 3,00	342	755,41	1.778	2.387,14	1.676,04	4.063,18
3,01 - 5,00	276	965,71	2.273	4.905,39	3.167,80	8.073,19
5,01 - 10,00	200	1.263,06	1.819	6.868,82	4.534,92	11.403,74
10,01 - 20,00	121	1.563,86	744	5.086,81	4.229,17	9.315,98
20,01 - 30,00	38	802,61	204	2.254,26	2.276,41	4.530,67
30,01 - 50,00	46	1.606,22	133	2.145,48	2.341,16	4.486,64
50,01 - 100,00	54	3.323,60	103	2.586,11	3.690,40	6.276,51
OLTRE 100,00	40	10.136,51	67	8.239,56	7.632,01	15.871,57
CONDUZIONE A COLONIA PARZIARIA APPODERATA	27	258,07	76	794,23	259,00	1.053,23
SENZA TERRENO AGRARIO	-	-	-	-	-	-
FINO A 1,00	6	9,37	1	0,08	1,30	1,38
1,01 - 2,00	2	4,46	5	8,55	3,95	12,50
2,01 - 3,00	8	31,17	8	20,14	10,54	30,68
3,01 - 5,00	4	25,32	19	101,70	24,66	126,36
5,01 - 10,00	2	8.182,02	25	237,38	86,55	323,93
10,01 - 20,00	3	65,40	7	96,10	29,56	125,66
20,01 - 30,00	-	4.895,15	8	189,48	72,04	261,52
30,01 - 50,00	2	94,85	3	140,80	30,40	171,20
50,01 - 100,00	-	-	-	-	-	-
OLTRE 100,00	16	55,61	22	81,97	36,35	118,32
ALTRA FORMA DI CONDUZIONE	7	4,28	1	0,18	0,80	0,98
SENZA TERRENO AGRARIO	-	-	-	-	-	-
FINO A 1,00	4	4,61	3	2,78	1,90	4,68
1,01 - 2,00	1	2,60	6	8,44	3,86	12,30
2,01 - 3,00	1	3,00	3	2,97	7,33	10,30
3,01 - 5,00	2	6,12	6	21,26	10,82	32,08
5,01 - 10,00	-	-	2	23,38	1,80	25,18



## Segue Tav. 7 — Aziende per forma di conduzione, classe di superficie

Superficie  
D -

FORME DI CONDUZIONE CLASSI DI SUPERFICIE TOTALE Ettari	T O T A L E				SOLO PROPRIETÀ	
	Aziende	Superficie agricola utilizzata (SAU)			Aziende	Superficie agricola utilizzata (SAU)
		proprietà	affitto	Totale		
CONDUZIONE DIRETTA DEL COLTIVATORE	21.802	106.062,43	16.693,65	122.756,08	20.042	102.005,19
SENZA TERRENO AGRARIO	53	-	-	-	-	-
FINO A 1,00	6.411	3.011,92	132,57	3.144,49	6.101	2.988,33
1,01 - 2,00	3.178	4.149,37	298,26	4.447,63	2.920	4.091,16
2,01 - 3,00	2.560	5.839,93	350,37	6.190,30	2.380	5.760,79
3,01 - 5,00	3.172	11.113,49	595,13	11.708,62	2.946	10.883,45
5,01 - 10,00	3.239	20.721,04	1.191,84	21.912,88	2.958	20.044,83
10,01 - 20,00	2.259	25.944,05	1.719,82	27.663,87	2.055	24.988,75
20,01 - 30,00	422	7.934,40	1.242,32	9.176,72	353	7.585,95
30,01 - 50,00	231	5.747,05	2.302,17	8.049,22	155	5.429,41
50,01 - 100,00	163	6.637,94	3.667,22	10.305,16	98	6.226,44
OLTRE 100,00	114	14.963,24	5.193,95	20.157,19	76	14.006,08
CONDUZIONE CON SALARIATI E/O CON- PARTECIPANTI	1.459	73.323,46	5.773,84	79.097,30	1.323	69.678,99
SENZA TERRENO AGRARIO	12	-	-	-	-	-
FINO A 1,00	163	67,11	4,94	72,05	150	65,88
1,01 - 2,00	97	126,51	4,77	131,28	93	125,51
2,01 - 3,00	119	263,65	9,10	272,75	114	263,15
3,01 - 5,00	102	315,08	9,57	324,65	98	312,39
5,01 - 10,00	146	881,32	72,75	954,07	133	860,82
10,01 - 20,00	205	2.506,34	145,20	2.651,54	188	2.488,34
20,01 - 30,00	100	2.165,16	57,98	2.223,14	94	2.125,74
30,01 - 50,00	122	3.783,80	394,10	4.177,90	107	3.698,05
50,01 - 100,00	137	8.232,98	705,93	8.938,91	124	8.057,87
OLTRE 100,00	256	54.981,51	4.369,50	59.351,01	222	51.681,24
TOTALE CONDUZIONE DIRETTA E CON- DUZIONE CON SALARIATI	23.261	179.385,89	22.467,49	201.853,38	21.365	171.684,18
SENZA TERRENO AGRARIO	65	-	-	-	-	-
FINO A 1,00	6.574	3.079,03	137,51	3.216,54	6.251	3.054,21
1,01 - 2,00	3.275	4.275,88	303,03	4.578,91	3.013	4.216,67
2,01 - 3,00	2.679	6.103,58	359,47	6.463,05	2.494	6.023,94
3,01 - 5,00	3.274	11.428,57	604,70	12.033,27	3.044	11.195,84
5,01 - 10,00	3.385	21.602,36	1.264,59	22.866,95	3.091	20.905,65
10,01 - 20,00	2.464	28.450,39	1.865,02	30.315,41	2.243	27.477,09
20,01 - 30,00	522	10.099,56	1.300,30	11.399,86	447	9.711,69
30,01 - 50,00	353	9.530,85	2.696,27	12.227,12	262	9.127,46
50,01 - 100,00	300	14.870,92	4.373,15	19.244,07	222	14.284,31
OLTRE 100,00	370	69.944,75	9.563,45	79.508,20	298	65.687,32
CONDUZIONE A COLONIA PARZIARIA APPODERATA	482	6.396,90	134,98	6.531,88	457	6.396,90
SENZA TERRENO AGRARIO	-	-	-	-	-	-
FINO A 1,00	5	3,63	0,90	4,53	4	3,63
1,01 - 2,00	31	34,47	7,75	42,22	25	34,47
2,01 - 3,00	18	30,05	10,88	40,93	13	30,05
3,01 - 5,00	57	196,45	14,95	211,40	53	196,45
5,01 - 10,00	135	894,56	39,50	934,06	130	894,56
10,01 - 20,00	128	1.741,24	36,00	1.777,24	125	1.741,24
20,01 - 30,00	47	1.081,55	25,00	1.106,55	46	1.081,55
30,01 - 50,00	49	1.613,60	-	1.613,60	49	1.613,60
50,01 - 100,00	10	607,78	-	607,78	10	607,78
OLTRE 100,00	2	193,57	-	193,57	2	193,57
ALTRA FORMA DI CONDUZIONE	235	894,77	121,61	1.016,38	227	894,77
SENZA TERRENO AGRARIO	1	-	-	-	-	-
FINO A 1,00	124	49,51	2,51	52,02	120	49,51
1,01 - 2,00	34	46,14	1,00	47,14	33	46,14
2,01 - 3,00	20	44,78	-	44,78	20	44,78
3,01 - 5,00	14	43,97	4,10	48,07	13	43,97
5,01 - 10,00	20	136,03	-	136,03	20	136,03
10,01 - 20,00	10	101,55	-	101,55	10	101,55
20,01 - 30,00	4	90,26	-	90,26	4	90,26
30,01 - 50,00	3	104,81	-	104,81	3	104,81
50,01 - 100,00	4	277,72	-	277,72	4	277,72
OLTRE 100,00	1	-	114,00	114,00	-	-
T O T A L E	23.978	186.677,56	22.724,08	209.401,64	22.049	178.975,85
SENZA TERRENO AGRARIO	66	-	-	-	-	-
FINO A 1,00	6.703	3.132,17	140,92	3.273,09	6.375	3.107,35
1,01 - 2,00	3.340	4.356,49	311,78	4.668,27	3.071	4.297,28
2,01 - 3,00	2.717	6.178,41	370,35	6.548,76	2.527	6.098,77
3,01 - 5,00	3.345	11.668,99	623,75	12.292,74	3.110	11.436,26
5,01 - 10,00	3.540	22.632,95	1.304,09	23.937,04	3.241	21.936,24
10,01 - 20,00	2.602	30.293,18	1.901,02	32.194,20	2.378	29.319,88
20,01 - 30,00	573	11.271,37	1.325,30	12.596,67	497	10.883,50
30,01 - 50,00	405	11.249,26	2.696,27	13.945,53	314	10.845,87
50,01 - 100,00	314	15.756,42	4.373,15	20.129,57	236	15.169,81
OLTRE 100,00	373	70.138,32	9.677,45	79.815,77	300	65.880,89

## totale e titolo di possesso della superficie agricola utilizzata (SAU)

in ettari  
PIANURA

FORME DI CONDUZIONE CLASSI DI SUPERFICIE TOTALE Ettari	SOLO AFFITTO		PARTE IN PROPRIETÀ E PARTE IN AFFITTO			FORME DI CONDUZIONE CLASSI DI SUPERFICIE TOTALE Ettari
	Aziende	Superficie agricola utilizzata (SAU)	Aziende	Superficie agricola utilizzata (SAU)		
				proprietà	affitto	
CONDUZIONE DIRETTA DEL COLTIVATORE	977	12.133,11	716	4.057,24	4.560,54	8.617,78
SENZA TERRENO AGRARIO	-	-	-	-	-	-
FINO A 1,00	229	107,74	79	23,59	24,83	48,42
1,01 - 2,00	168	241,04	85	58,21	57,22	115,43
2,01 - 3,00	119	292,67	60	79,14	57,70	136,84
3,01 - 5,00	115	415,44	109	230,04	179,69	409,73
5,01 - 10,00	110	727,36	169	676,21	464,48	1.140,69
10,01 - 20,00	74	961,13	128	955,30	758,69	1.713,99
20,01 - 30,00	38	7.585,95	31	348,45	354,84	703,29
30,01 - 50,00	55	1.861,11	21	317,64	441,06	758,70
50,01 - 100,00	47	2.882,77	18	411,50	784,45	1.195,95
OLTRE 100,00	22	3.756,37	16	957,16	1.437,58	2.394,74
CONDUZIONE CON SALARIATI E/O CON- PARTECIPANTI	71	3.754,85	39	3.644,47	2.018,99	5.663,46
SENZA TERRENO AGRARIO	-	-	-	-	-	-
FINO A 1,00	10	4,75	2	1,23	0,19	1,42
1,01 - 2,00	3	4,37	1	1,00	0,40	1,40
2,01 - 3,00	4	7,90	1	0,50	1,20	1,70
3,01 - 5,00	3	7,80	1	2,69	1,77	4,46
5,01 - 10,00	8	64,25	4	20,50	8,50	29,00
10,01 - 20,00	10	125,70	3	18,00	19,50	37,50
20,01 - 30,00	1	25,00	3	39,42	32,98	72,40
30,01 - 50,00	10	348,75	4	85,75	45,35	131,10
50,01 - 100,00	8	518,43	5	175,11	187,50	362,61
OLTRE 100,00	14	2.647,90	15	3.300,27	1.721,60	5.021,87
TOTALE CONDUZIONE DIRETTA E CON- DUZIONE CON SALARIATI	1.048	15.887,96	755	7.701,71	6.579,53	14.281,24
SENZA TERRENO AGRARIO	-	-	-	-	-	-
FINO A 1,00	239	112,49	81	24,82	25,02	49,84
1,01 - 2,00	171	245,41	86	59,21	57,62	116,83
2,01 - 3,00	123	300,57	61	79,64	58,90	138,54
3,01 - 5,00	118	423,24	110	232,73	181,46	414,19
5,01 - 10,00	118	791,61	173	696,71	472,98	1.169,69
10,01 - 20,00	84	1.086,83	131	973,30	778,19	1.751,49
20,01 - 30,00	39	912,48	34	387,87	387,82	775,69
30,01 - 50,00	65	2.209,86	25	403,39	486,41	889,80
50,01 - 100,00	55	3.401,20	23	586,61	971,95	1.558,56
OLTRE 100,00	36	6.404,27	31	4.257,43	3.159,18	7.416,61
CONDUZIONE A COLONIA PARZIARIA APPODERATA	25	134,98	-	-	-	-
SENZA TERRENO AGRARIO	-	-	-	-	-	-
FINO A 1,00	1	0,90	-	-	-	-
1,01 - 2,00	6	7,75	-	-	-	-
2,01 - 3,00	5	10,88	-	-	-	-
3,01 - 5,00	4	14,95	-	-	-	-
5,01 - 10,00	5	39,50	-	-	-	-
10,01 - 20,00	3	36,00	-	-	-	-
20,01 - 30,00	1	25,00	-	-	-	-
30,01 - 50,00	-	-	-	-	-	-
50,01 - 100,00	-	-	-	-	-	-
OLTRE 100,00	-	-	-	-	-	-
ALTRA FORMA DI CONDUZIONE	7	121,61	-	-	-	-
SENZA TERRENO AGRARIO	-	-	-	-	-	-
FINO A 1,00	4	2,51	-	-	-	-
1,01 - 2,00	1	1,00	-	-	-	-
2,01 - 3,00	-	-	-	-	-	-
3,01 - 5,00	1	4,10	-	-	-	-
5,01 - 10,00	-	-	-	-	-	-
10,01 - 20,00	-	-	-	-	-	-
20,01 - 30,00	-	-	-	-	-	-
30,01 - 50,00	-	-	-	-	-	-
50,01 - 100,00	-	-	-	-	-	-
OLTRE 100,00	1	114,00	-	-	-	-
T O T A L E	1.080	16.144,55	755	7.701,71	6.579,53	14.281,24
SENZA TERRENO AGRARIO	-	-	-	-	-	-
FINO A 1,00	244	115,90	81	24,82	25,02	49,84
1,01 - 2,00	178	254,16	86	59,21	57,62	116,83
2,01 - 3,00	128	311,45	61	79,64	58,90	138,54
3,01 - 5,0						

Tav. 8 — Aziende per frammentazione in corpi di terreno

Superficie in ettari

CLASSI DI SUPERFICIE TOTALE Ettari	AZIENDE COSTITUITE DA UN UNICO CORPO		AZIENDE I CUI TERRENI SONO FRAMMENTATI IN CORPI					
			2 — 3		4 — 5		oltre 5	
			Aziende	Superficie	Aziende	Superficie	Aziende	Superficie
CLASSI DI SUPERFICIE AGRICOLA UTILIZZATA Ettari								
FORME DI CONDUZIONE ZONE ALTIMETRICHE								
<b>PER CLASSE DI SUPERFICIE TOTALE</b>								
FINO A 1,00	54.697	26.779,42	29.793	18.857,55	5.409	3.954,20	1.484	1.170,06
1,01 - 2,00	14.230	21.923,25	22.691	34.559,02	10.160	15.803,93	4.986	7.928,94
2,01 - 3,00	6.794	17.790,55	10.669	27.199,55	7.043	18.024,63	5.392	13.858,00
3,01 - 5,00	6.740	27.095,89	8.385	32.978,62	6.703	26.440,98	7.021	28.003,36
5,01 - 10,00	6.313	46.558,05	5.212	36.535,17	3.825	26.287,99	5.796	40.487,98
10,01 - 20,00	4.229	58.968,74	2.155	30.384,08	1.170	16.183,47	2.187	30.330,16
20,01 - 30,00	1.028	25.446,33	593	14.609,49	264	6.500,80	457	11.315,76
30,01 - 50,00	743	28.979,21	423	16.283,40	185	7.113,98	324	12.343,06
50,01 - 100,00	540	37.869,79	306	21.415,80	128	8.833,12	220	15.696,37
OLTRE 100,00	543	202.355,65	309	114.404,52	128	50.363,44	337	241.248,47
<b>T O T A L E</b>	<b>95.857</b>	<b>493.766,88</b>	<b>80.536</b>	<b>347.227,20</b>	<b>35.015</b>	<b>179.506,54</b>	<b>28.204</b>	<b>402.382,16</b>
<b>PER CLASSE DI SUPERFICIE AGRICOLA UTILIZZATA</b>								
FINO A 1,00	58.373	50.660,03	35.700	42.100,23	8.603	12.658,39	3.859	24.884,98
1,01 - 2,00	13.105	23.685,05	21.147	37.603,95	10.258	20.084,73	6.213	14.646,11
2,01 - 3,00	6.323	19.158,03	9.184	26.536,48	6.351	19.206,88	5.325	19.230,13
3,01 - 5,00	6.142	28.247,59	7.055	31.791,91	5.473	25.271,77	5.992	31.384,68
5,01 - 10,00	6.115	52.912,33	4.405	36.135,01	2.910	23.617,83	4.364	37.675,56
10,01 - 20,00	3.604	59.146,09	1.774	29.898,36	895	14.788,98	1.506	29.404,68
20,01 - 30,00	805	25.100,06	478	16.356,44	193	5.826,41	341	11.336,97
30,01 - 50,00	576	27.941,13	326	15.385,71	152	8.481,68	211	13.146,43
50,01 - 100,00	416	36.032,35	251	22.798,15	98	9.610,04	165	20.433,34
OLTRE 100,00	398	170.884,22	216	88.620,96	82	39.959,83	228	200.239,28
<b>T O T A L E</b>	<b>95.857</b>	<b>493.766,88</b>	<b>80.536</b>	<b>347.227,20</b>	<b>35.015</b>	<b>179.506,54</b>	<b>28.204</b>	<b>402.382,16</b>
<b>PER FORMA DI CONDUZIONE</b>								
CONDUZIONE DIRETTA DEL COLTIVATORE	85.107	223.363,04	74.558	203.209,51	33.031	119.377,61	26.234	144.026,70
-SU TERRENI IN PROPRIETA'	80.886	197.113,59	67.266	165.859,41	28.371	92.857,31	20.858	104.592,53
-SU TERRENI IN AFFITTO	3.256	20.212,98	1.305	8.616,99	299	2.384,42	204	1.631,33
-SU TERRENI PARTE IN PROPRIETA' E PARTE IN AFFITTO	965	6.036,47	5.987	28.733,11	4.361	24.135,88	5.172	37.802,84
CONDUZIONE CON SALARIATI E/O CONPARTECIPANTI	6.331	229.499,45	3.804	127.047,03	1.385	55.611,69	1.585	253.212,12
-SU TERRENI IN PROPRIETA'	6.160	212.892,39	3.640	114.848,96	1.315	46.802,35	1.507	238.925,12
-SU TERRENI IN AFFITTO	134	11.966,53	41	3.891,54	8	98,33	11	788,07
-SU TERRENI PARTE IN PROPRIETA' E PARTE IN AFFITTO	37	4.640,53	123	8.306,53	62	8.711,01	67	13.498,93
TOTALE COND. DIRETTA E COND. CON SALARIATI E/O CONPARTECIPANTI	91.438	452.862,49	78.362	330.256,54	34.416	174.989,30	27.819	397.238,82
-SU TERRENI IN PROPRIETA'	87.046	410.005,98	70.906	280.708,37	29.686	139.659,66	22.365	343.517,65
-SU TERRENI IN AFFITTO	3.390	32.179,51	1.346	12.508,53	307	2.482,75	215	2.419,40
-SU TERRENI PARTE IN PROPRIETA' E PARTE IN AFFITTO	1.002	10.677,00	6.110	37.039,64	4.423	32.846,89	5.239	51.301,77
CONDUZIONE A COLONIA PARZIARIA APPODERATA	3.181	37.526,03	1.382	14.134,77	321	3.278,53	166	2.521,06
ALTRA FORMA DI CONDUZIONE	1.238	3.378,36	792	2.835,89	278	1.238,71	219	2.622,28
<b>T O T A L E</b>	<b>95.857</b>	<b>493.766,88</b>	<b>80.536</b>	<b>347.227,20</b>	<b>35.015</b>	<b>179.506,54</b>	<b>28.204</b>	<b>402.382,16</b>
<b>PER ZONA ALTIMETRICA</b>								
MONTAGNA	12.293	70.326,67	16.639	48.569,22	9.877	44.310,73	12.761	203.787,66
COLLINA	65.323	243.214,89	59.637	243.650,30	24.158	126.461,87	15.012	186.197,23
PIANURA	18.241	180.225,32	4.260	55.007,68	980	8.733,94	431	12.397,27
<b>T O T A L E</b>	<b>95.857</b>	<b>493.766,88</b>	<b>80.536</b>	<b>347.227,20</b>	<b>35.015</b>	<b>179.506,54</b>	<b>28.204</b>	<b>402.382,16</b>

Tav. 9 — Ripartizione della superficie aziendale secondo l'utilizzazione dei terreni

Superficie in ettari

CLASSI DI SUPERFICIE TOTALE Ettari CLASSI DI SUPERFICIE AGRICOLA UTILIZZATA Ettari FORME DI CONDUZIONE ZONE ALTIMETRICHE	SUPERFICIE AGRICOLA UTILIZZATA (SAU)					SUPERFICIE A BOSCHI	ALTRA SUPERFICIE
	Semnativi	Coltivazioni permanenti		Prati permanenti e pascoli	Totale		
		legnose agrarie	altre				
<b>PER CLASSE DI SUPERFICIE TOTALE</b>							
FINO A 1,00	11.720,43	28.335,55	475,49	3.718,57	44.250,04	1.465,46	5.045,73
1,01 - 2,00	23.609,51	35.741,39	736,46	8.275,23	68.362,59	3.593,09	8.259,46
2,01 - 3,00	27.654,61	27.423,68	748,04	9.432,04	65.258,37	4.136,86	7.477,50
3,01 - 5,00	46.722,53	33.995,81	1.051,60	14.972,29	96.742,23	7.129,06	10.647,56
5,01 - 10,00	68.984,98	33.560,89	1.359,21	21.765,96	125.671,04	10.919,81	13.278,34
10,01 - 20,00	67.285,78	21.840,02	987,83	22.331,02	112.444,65	12.325,99	11.095,81
20,01 - 30,00	27.005,57	8.505,96	448,92	10.090,42	46.050,87	7.471,45	4.350,06
30,01 - 50,00	29.964,08	7.542,99	602,61	11.994,79	50.104,47	9.254,23	5.360,95
50,01 - 100,00	37.556,51	8.594,36	717,97	17.440,77	64.309,61	14.031,50	5.473,97
OLTRE 100,00	125.297,02	14.244,11	1.794,26	168.597,95	309.933,34	261.244,95	37.193,79
<b>T O T A L E</b>	<b>465.801,02</b>	<b>219.784,76</b>	<b>8.922,39</b>	<b>288.619,04</b>	<b>983.127,21</b>	<b>331.572,40</b>	<b>108.183,17</b>
<b>PER CLASSE DI SUPERFICIE AGRICOLA UTILIZZATA</b>							
FINO A 1,00	15.262,91	34.128,20	691,32	4.894,80	54.977,23	55.839,36	19.487,04
1,01 - 2,00	27.952,91	38.299,95	948,26	9.988,49	77.189,61	7.859,53	10.970,70
2,01 - 3,00	30.391,19	27.574,14	832,11	10.518,00	69.315,44	6.806,92	8.009,16
3,01 - 5,00	47.613,42	32.641,53	1.059,91	15.826,45	97.141,31	10.650,88	8.903,76
5,01 - 10,00	70.419,72	31.865,13	1.244,35	22.686,25	126.215,45	13.743,07	10.382,21
10,01 - 20,00	64.628,48	19.986,73	991,49	21.807,41	107.414,11	17.280,91	8.543,09
20,01 - 30,00	26.416,38	7.549,44	552,95	10.231,02	44.749,79	10.143,23	3.726,86
30,01 - 50,00	28.624,02	7.510,53	524,08	12.322,86	48.981,49	11.443,22	4.530,24
50,01 - 100,00	37.766,02	7.890,26	666,91	19.093,99	65.417,18	18.934,45	4.522,25
OLTRE 100,00	116.725,97	12.338,85	1.411,01	161.249,77	291.725,60	178.870,83	29.107,86
<b>T O T A L E</b>	<b>465.801,02</b>	<b>219.784,76</b>	<b>8.922,39</b>	<b>288.619,04</b>	<b>983.127,21</b>	<b>331.572,40</b>	<b>108.183,17</b>
<b>PER FORMA DI CONDUZIONE</b>							
<b>CONDUZIONE DIRETTA DEL COLTIVATORE</b>	295.554,30	170.843,77	5.511,02	103.658,39	575.567,48	56.768,52	57.640,86
-SU TERRENI IN PROPRIETA'	228.544,42	156.060,73	4.864,19	74.750,61	464.219,95	46.558,10	49.644,79
-SU TERRENI IN AFFITTO	16.872,68	2.149,24	73,42	8.571,33	27.666,67	3.189,10	1.989,95
-SU TERRENI PARTE IN PROPRIETA' E PARTE IN AFFITTO	50.137,20	12.633,80	573,41	20.336,45	83.680,86	7.021,32	6.006,12
<b>CONDUZIONE CON SALARIATI E/O CONPARTECIPANTI</b>	133.948,73	36.256,31	3.204,08	178.204,65	351.613,77	268.506,24	45.250,28
-SU TERRENI IN PROPRIETA'	114.582,18	34.712,82	3.183,20	162.847,41	315.325,61	255.188,39	42.954,82
-SU TERRENI IN AFFITTO	6.441,32	563,11	4,50	5.199,47	12.208,40	3.570,81	965,26
-SU TERRENI PARTE IN PROPRIETA' E PARTE IN AFFITTO	12.925,23	980,38	16,38	10.157,77	24.079,76	9.747,04	1.330,20
<b>TOTALE COND. DIRETTA E COND. CON SALARIATI E/O CONPARTECIPANTI</b>	429.503,03	207.100,08	8.715,10	281.863,04	927.181,25	325.274,76	102.891,14
-SU TERRENI IN PROPRIETA'	343.126,60	190.773,55	8.047,39	237.598,02	779.545,56	301.746,49	92.599,61
-SU TERRENI IN AFFITTO	23.314,00	2.712,35	77,92	13.770,80	39.875,07	6.759,91	2.955,21
-SU TERRENI PARTE IN PROPRIETA' E PARTE IN AFFITTO	63.062,43	13.614,18	589,79	30.494,22	107.760,62	16.768,36	7.336,32
<b>CONDUZIONE A COLONIA PARZIARIA APPODERATA</b>	31.812,37	10.047,08	136,36	5.827,29	47.823,10	5.284,28	4.353,01
<b>ALTRA FORMA DI CONDUZIONE</b>	4.485,62	2.637,60	70,93	928,71	8.122,86	1.013,36	939,02
<b>T O T A L E</b>	<b>465.801,02</b>	<b>219.784,76</b>	<b>8.922,39</b>	<b>288.619,04</b>	<b>983.127,21</b>	<b>331.572,40</b>	<b>108.183,17</b>
<b>PER ZONA ALTIMETRICA</b>							
MONTAGNA	49.322,24	30.536,37	4.495,83	107.774,09	192.128,53	141.929,55	32.936,20
COLLINA	259.500,49	166.732,99	4.061,24	151.302,32	581.597,04	163.311,90	54.615,35
PIANURA	156.978,29	22.515,40	365,32	29.542,63	209.401,64	26.330,95	20.631,62
<b>T O T A L E</b>	<b>465.801,02</b>	<b>219.784,76</b>	<b>8.922,39</b>	<b>288.619,04</b>	<b>983.127,21</b>	<b>331.572,40</b>	<b>108.183,17</b>

Tav. 10 — Aziende con seminativi, per principali coltivazioni

Superficie in ettari

CLASSI DI SUPERFICIE TOTALE Ettari CLASSI DI SUPERFICIE AGRICOLA UTILIZZATA Ettari FORME DI CONDUZIONE ZONE ALTIMETRICHE	C E R E A L I				COLTIVAZIONI ORTIVE		COLTIVAZIONI FORAGGERE AVVICENDATE	
	Totale		di cui frumento		Aziende	Superficie a coltivazioni ortive	Aziende	Superficie a coltivazioni foraggere avvicendate
	Aziende	Superficie a cereali	Aziende	Superficie a frumento				
<b>PER CLASSE DI SUPERFICIE TOTALE</b>								
FINO A 1,00	15.924	5.117,98	13.384	3.888,65	17.623	2.114,31	7.120	1.922,10
1,01 - 2,00	18.740	11.632,24	16.729	9.077,65	11.876	2.298,21	9.884	5.115,51
2,01 - 3,00	14.334	13.761,24	13.071	11.012,40	7.715	2.122,17	8.593	7.190,60
3,01 - 5,00	16.290	22.541,63	15.049	18.261,19	8.389	3.053,00	10.901	13.870,21
5,01 - 10,00	13.825	31.550,93	12.865	25.746,97	7.236	4.493,32	10.656	23.979,24
10,01 - 20,00	6.879	29.949,78	6.433	25.124,06	3.559	3.653,33	5.969	26.984,17
20,01 - 30,00	1.635	12.576,42	1.545	10.679,47	709	881,38	1.425	10.683,67
30,01 - 50,00	1.192	14.669,47	1.120	12.680,98	461	853,63	1.009	10.913,54
50,01 - 100,00	822	18.920,82	772	16.099,92	283	1.361,15	706	14.078,90
OLTRE 100,00	803	61.344,39	763	49.882,78	315	2.450,90	755	50.233,63
<b>T O T A L E</b>	<b>90.444</b>	<b>222.064,90</b>	<b>81.731</b>	<b>182.454,07</b>	<b>58.166</b>	<b>23.281,40</b>	<b>57.018</b>	<b>164.971,57</b>
<b>PER CLASSE DI SUPERFICIE AGRICOLA UTILIZZATA</b>								
FINO A 1,00	20.101	6.815,43	17.001	5.176,33	20.783	2.596,74	9.149	2.581,24
1,01 - 2,00	20.357	13.789,95	18.327	10.771,76	12.303	2.505,87	11.156	6.320,34
2,01 - 3,00	14.103	15.038,50	12.932	12.055,49	7.238	2.144,67	8.773	8.164,00
3,01 - 5,00	14.521	22.715,75	13.503	18.483,67	7.332	2.993,98	10.174	14.717,28
5,01 - 10,00	12.084	31.753,44	11.247	26.000,23	6.356	4.642,69	9.627	25.322,64
10,01 - 20,00	5.705	29.190,62	5.359	24.638,42	2.743	3.111,47	4.973	25.913,68
20,01 - 30,00	1.328	12.419,34	1.247	10.613,58	565	808,40	1.153	10.279,32
30,01 - 50,00	916	14.327,32	859	12.328,44	348	838,30	797	10.256,76
50,01 - 100,00	684	18.929,79	641	16.050,65	244	1.306,65	609	14.293,26
OLTRE 100,00	645	57.084,76	615	46.335,50	254	2.332,63	607	47.123,05
<b>T O T A L E</b>	<b>90.444</b>	<b>222.064,90</b>	<b>81.731</b>	<b>182.454,07</b>	<b>58.166</b>	<b>23.281,40</b>	<b>57.018</b>	<b>164.971,57</b>
<b>PER FORMA DI CONDUZIONE</b>								
<b>CONDUZIONE DIRETTA DEL COLTIVATORE</b>	<b>81.867</b>	<b>142.409,00</b>	<b>73.685</b>	<b>118.229,66</b>	<b>53.441</b>	<b>17.698,71</b>	<b>50.383</b>	<b>98.049,65</b>
-SU TERRENI IN PROPRIETA'	68.412	109.356,19	61.394	91.252,54	45.198	14.417,65	40.914	74.023,84
-SU TERRENI IN AFFITTO	2.033	7.686,04	1.736	6.198,88	1.816	1.349,46	1.380	6.732,07
-SU TERRENI PARTE IN PROPRIETA' E PARTE IN AFFITTO	11.422	25.366,77	10.555	20.778,24	6.427	1.931,60	8.089	17.293,74
<b>CONDUZIONE CON SALARIATI E/O COMPARTICIPANTI</b>	<b>3.619</b>	<b>62.237,58</b>	<b>3.281</b>	<b>49.325,87</b>	<b>2.282</b>	<b>4.139,77</b>	<b>2.679</b>	<b>52.902,53</b>
-SU TERRENI IN PROPRIETA'	3.389	53.006,64	3.076	41.475,92	2.126	3.439,64	2.467	45.564,09
-SU TERRENI IN AFFITTO	80	3.005,96	67	2.576,02	49	340,91	69	2.554,90
-SU TERRENI PARTE IN PROPRIETA' E PARTE IN AFFITTO	150	6.224,98	138	5.273,93	107	359,22	143	4.783,54
<b>TOTALE COND. DIRETTA E COND. CON SALARIATI E/O COMPARTICIPANTI</b>	<b>85.486</b>	<b>204.646,58</b>	<b>76.966</b>	<b>167.555,53</b>	<b>55.723</b>	<b>21.838,48</b>	<b>53.062</b>	<b>150.952,18</b>
-SU TERRENI IN PROPRIETA'	71.801	162.362,83	64.470	132.728,46	47.324	17.857,29	43.381	119.587,93
-SU TERRENI IN AFFITTO	2.113	10.692,00	1.803	8.774,90	1.865	1.690,37	1.449	9.286,97
-SU TERRENI PARTE IN PROPRIETA' E PARTE IN AFFITTO	11.572	31.591,75	10.693	26.052,17	6.534	2.290,82	8.232	22.077,28
<b>CONDUZIONE A COLONIA PARZIARIA APPODERATA</b>	<b>3.832</b>	<b>15.033,67</b>	<b>3.694</b>	<b>12.854,29</b>	<b>2.090</b>	<b>1.141,91</b>	<b>3.439</b>	<b>12.967,79</b>
<b>ALTRA FORMA DI CONDUZIONE</b>	<b>1.126</b>	<b>2.384,65</b>	<b>1.071</b>	<b>2.044,25</b>	<b>353</b>	<b>301,01</b>	<b>517</b>	<b>1.051,60</b>
<b>T O T A L E</b>	<b>90.444</b>	<b>222.064,90</b>	<b>81.731</b>	<b>182.454,07</b>	<b>58.166</b>	<b>23.281,40</b>	<b>57.018</b>	<b>164.971,57</b>
<b>PER ZONA ALTIMETRICA</b>								
MONTAGNA	22.763	21.095,86	20.800	16.429,81	13.130	1.268,83	13.932	15.966,99
COLLINA	56.618	131.545,84	51.609	108.652,79	35.530	9.285,39	34.060	85.893,44
PIANURA	11.063	69.423,20	9.322	57.371,47	9.506	12.727,18	9.026	63.111,14
<b>T O T A L E</b>	<b>90.444</b>	<b>222.064,90</b>	<b>81.731</b>	<b>182.454,07</b>	<b>58.166</b>	<b>23.281,40</b>	<b>57.018</b>	<b>164.971,57</b>

Tav. 11 — Aziende con coltivazioni legnose agrarie, per principali coltivazioni

Superficie in ettari

CLASSI DI SUPERFICIE TOTALE Ettari	VITE		OLIVO		AGRUMI		FRUTTIFERI	
	Aziende	Superficie a vite	Aziende	Superficie a olivo	Aziende	Superficie ad agrumi	Aziende	Superficie a fruttiferi
CLASSI DI SUPERFICIE AGRICOLA UTILIZZATA Ettari								
FORME DI CONDUZIONE ZONE ALTIMETRICHE								
<b>PER CLASSE DI SUPERFICIE TOTALE</b>								
FINO A 1,00	49.623	16.598,78	27.521	9.527,89	1.544	398,69	5.850	1.736,66
1,01 - 2,00	30.874	19.154,28	20.439	13.371,64	737	374,62	4.610	2.758,34
2,01 - 3,00	17.659	13.937,18	11.729	10.676,82	353	250,11	2.887	2.513,37
3,01 - 5,00	16.782	16.041,21	11.296	14.133,27	217	216,47	2.884	3.539,72
5,01 - 10,00	12.130	15.430,82	7.539	14.501,46	115	180,20	2.009	3.378,84
10,01 - 20,00	5.604	10.336,30	3.160	9.204,00	43	79,79	899	2.131,05
20,01 - 30,00	1.323	4.070,14	772	3.508,75	8	14,99	228	887,58
30,01 - 50,00	814	3.170,78	527	3.392,76	9	26,52	166	941,31
50,01 - 100,00	521	2.971,31	411	4.296,35	5	14,17	150	1.263,85
OLTRE 100,00	376	4.337,46	386	8.558,11	5	8,69	125	1.254,39
<b>T O T A L E</b>	<b>135.706</b>	<b>106.048,26</b>	<b>83.780</b>	<b>91.171,05</b>	<b>3.036</b>	<b>1.564,25</b>	<b>19.808</b>	<b>20.405,11</b>
<b>PER CLASSE DI SUPERFICIE AGRICOLA UTILIZZATA</b>								
FINO A 1,00	57.289	19.799,54	33.076	11.747,41	1.715	465,53	6.742	2.025,82
1,01 - 2,00	30.411	20.263,35	20.265	14.571,44	697	385,42	4.645	2.994,58
2,01 - 3,00	16.190	13.668,81	10.672	10.975,78	312	235,95	2.768	2.643,96
3,01 - 5,00	14.519	15.268,05	9.461	13.627,10	176	209,23	2.598	3.475,16
5,01 - 10,00	10.380	14.543,50	6.185	13.772,22	97	169,03	1.756	3.308,80
10,01 - 20,00	4.602	9.485,32	2.478	8.393,82	21	45,89	753	1.991,64
20,01 - 30,00	1.037	3.603,84	599	3.036,34	6	20,44	195	859,91
30,01 - 50,00	600	2.848,78	421	3.699,81	5	13,90	138	908,55
50,01 - 100,00	401	2.844,67	329	3.779,67	5	17,67	121	1.234,22
OLTRE 100,00	277	3.722,40	294	7.567,46	2	1,19	92	962,47
<b>T O T A L E</b>	<b>135.706</b>	<b>106.048,26</b>	<b>83.780</b>	<b>91.171,05</b>	<b>3.036</b>	<b>1.564,25</b>	<b>19.808</b>	<b>20.405,11</b>
<b>PER FORMA DI CONDUZIONE</b>								
CONDUZIONE DIRETTA DEL COLTIVATORE	125.961	87.310,45	76.348	66.281,77	2.709	1.217,25	17.781	15.687,60
-SU TERRENI IN PROPRIETA'	114.297	79.470,62	70.006	60.414,94	2.603	1.179,57	16.608	14.678,01
-SU TERRENI IN AFFITTO	1.800	1.153,55	816	842,78	28	11,34	241	130,66
-SU TERRENI PARTE IN PROPRIETA' E PARTE IN AFFITTO	9.864	6.686,28	5.526	5.024,05	78	26,34	932	878,93
CONDUZIONE CON SALARIATI E/O COMPARTICIPANTI	5.497	11.755,14	5.309	19.990,10	216	210,43	1.484	4.057,99
-SU TERRENI IN PROPRIETA'	5.328	11.339,33	5.146	19.079,44	212	208,74	1.445	3.902,57
-SU TERRENI IN AFFITTO	37	113,19	40	373,70	2	1,33	9	19,75
-SU TERRENI PARTE IN PROPRIETA' E PARTE IN AFFITTO	132	302,62	123	536,96	2	0,36	30	135,67
TOTALE COND. DIRETTA E COND. CON SALARIATI E/O COMPARTICIPANTI	131.458	99.065,59	81.657	86.271,87	2.925	1.427,68	19.265	19.745,59
-SU TERRENI IN PROPRIETA'	119.625	90.809,95	75.152	79.494,38	2.815	1.388,31	18.053	18.580,58
-SU TERRENI IN AFFITTO	1.837	1.266,74	856	1.216,48	30	12,67	250	150,41
-SU TERRENI PARTE IN PROPRIETA' E PARTE IN AFFITTO	9.996	6.988,90	5.649	5.561,01	80	26,70	962	1.014,60
CONDUZIONE A COLONIA PARZIARIA APPODERATA	2.962	5.414,99	1.510	4.113,87	17	24,86	344	487,07
ALTRA FORMA DI CONDUZIONE	1.286	1.567,68	613	785,31	94	111,71	199	172,45
<b>T O T A L E</b>	<b>135.706</b>	<b>106.048,26</b>	<b>83.780</b>	<b>91.171,05</b>	<b>3.036</b>	<b>1.564,25</b>	<b>19.808</b>	<b>20.405,11</b>
<b>PER ZONA ALTIMETRICA</b>								
MONTAGNA	24.662	13.323,52	19.887	16.279,68	-	-	1.562	865,64
COLLINA	99.859	75.851,59	61.144	71.756,39	1.241	442,31	16.986	18.338,51
PIANURA	11.185	16.873,15	2.749	3.134,98	1.795	1.121,94	1.260	1.200,96
<b>T O T A L E</b>	<b>135.706</b>	<b>106.048,26</b>	<b>83.780</b>	<b>91.171,05</b>	<b>3.036</b>	<b>1.564,25</b>	<b>19.808</b>	<b>20.405,11</b>

Tav. 12 — Aziende con bovini,

CLASSI DI SUPERFICIE TOTALE Etari	N U M E R O									
	1 — 2		3 — 5		6 — 10		11 — 20		21 — 50	
	Aziende	Capi	Aziende	Capi	Aziende	Capi	Aziende	Capi	Aziende	Capi
PER CLASSE DI SUPERFICIE TOTALE										
SENZA TERRENO AGRARIO	22	35	19	72	22	176	9	131	7	252
FINO A 1,00	5.393	7.002	759	2.705	191	1.392	28	411	9	310
1,01 - 2,00	7.312	10.468	1.821	6.487	398	2.957	92	1.334	22	754
2,01 - 3,00	5.235	8.041	2.394	8.693	510	3.811	112	1.640	26	787
3,01 - 5,00	4.562	7.406	3.935	14.725	1.512	11.055	393	5.642	83	2.883
5,01 - 10,00	2.358	3.987	3.538	13.830	2.841	21.544	1.320	18.594	233	7.528
10,01 - 20,00	452	785	1.051	4.257	1.717	13.644	1.607	23.315	471	13.983
20,01 - 30,00	56	101	165	657	288	2.342	422	6.308	244	7.353
30,01 - 50,00	26	44	51	211	143	1.169	269	4.070	236	7.278
50,01 - 100,00	15	26	47	187	62	525	120	1.932	211	6.975
OLTRE 100,00	14	23	20	79	33	277	46	770	167	5.741
T O T A L E	25.445	37.918	13.800	51.903	7.717	58.892	4.418	64.147	1.709	53.844
PER CLASSE DI SUPERF. AGR. UTILIZ.										
SENZA SUP. AGR. UTILIZZATA	26	41	19	72	23	184	10	147	8	298
FINO A 1,00	6.658	8.739	996	3.534	258	1.903	40	585	14	506
1,01 - 2,00	8.016	11.636	2.181	7.818	482	3.634	109	1.576	25	803
2,01 - 3,00	5.082	7.964	2.725	9.915	613	4.521	146	2.129	35	1.102
3,01 - 5,00	3.800	6.328	3.957	14.952	1.666	12.174	448	6.417	95	3.190
5,01 - 10,00	1.543	2.655	3.053	12.061	2.929	22.387	1.517	21.342	269	8.621
10,01 - 20,00	251	437	699	2.856	1.398	11.203	1.492	21.797	485	14.415
20,01 - 30,00	32	56	93	385	200	1.652	354	5.390	242	7.132
30,01 - 50,00	17	28	46	188	86	711	191	2.962	228	7.334
50,01 - 100,00	15	25	18	70	40	338	82	1.303	190	6.296
OLTRE 100,00	5	9	13	52	22	185	29	499	118	4.147
T O T A L E	25.445	37.918	13.800	51.903	7.717	58.892	4.418	64.147	1.709	53.844
PER FORMA DI CONDUZIONE										
CONDUZIONE DIRETTA DEL COLTIVATORE	24.565	36.434	12.420	46.444	6.236	47.379	3.317	48.160	1.095	33.849
-SU TERRENI IN PROPRIETA'	20.410	30.022	9.522	35.455	4.696	35.825	2.559	37.059	773	23.842
-SU TERRENI IN AFFITTO	491	735	277	1.056	166	1.273	131	1.964	82	2.613
-SU TERRENI PARTE IN PROPRIETA' E PARTE IN AFFITTO	3.642	5.642	2.602	9.861	1.354	10.123	619	9.021	234	7.192
COND. CON SALARIATI E/O COMPART.	173	279	214	834	194	1.587	268	4.146	335	11.189
-SU TERRENI IN PROPRIETA'	162	262	198	771	176	1.425	238	3.682	293	9.762
-SU TERRENI IN AFFITTO	2	3	4	18	4	34	12	194	10	357
-SU TERRENI PARTE IN PROPRIETA' E PARTE IN AFFITTO	9	14	12	45	13	118	17	255	31	1.020
TOTALE COND. DIRETTA E COND. CON SALARIATI E/O COMPARTICIPANTI	24.738	36.713	12.634	47.278	6.430	48.966	3.585	52.306	1.430	45.038
-SU TERRENI IN PROPRIETA'	20.572	30.284	9.720	36.226	4.872	37.250	2.797	40.741	1.066	33.604
-SU TERRENI IN AFFITTO	493	738	281	1.074	170	1.307	143	2.158	92	2.970
-SU TERRENI PARTE IN PROPRIETA' E PARTE IN AFFITTO	3.651	5.656	2.614	9.906	1.367	10.241	636	9.276	265	8.212
COND. A COLONIA PARZIARIA APPODERATA	630	1.092	1.131	4.490	1.266	9.765	823	11.710	271	8.566
ALTRA FORMA DI CONDUZIONE	77	113	35	135	21	161	131	131	8	240
T O T A L E	25.445	37.918	13.800	51.903	7.717	58.892	4.418	64.147	1.709	53.844
PER ZONA ALTIMETRICA										
MONTAGNA	7.516	10.980	3.399	12.749	1.611	12.299	581	8.202	141	4.527
COLLINA	17.035	25.478	9.000	33.568	4.225	31.721	2.131	30.825	885	27.827
PIANURA	894	1.460	1.401	5.586	1.881	14.872	1.706	25.120	683	21.490
T O T A L E	25.445	37.918	13.800	51.903	7.717	58.892	4.418	64.147	1.709	53.844

per numero di capi

CLASSI DI SUPERFICIE TOTALE Etari	D I C A P I									
	51 — 100		101 — 500		oltre 500		Totale			
	Aziende	Capi	Aziende	Capi	Aziende	Capi	Aziende	Capi		
								Totale (a)	vacche	vacche da latte (b)
PER CLASSE DI SUPERFICIE TOTALE										
SENZA TERRENO AGRARIO	1	85	1	148	1	1.169	82	2.068	235	94
FINO A 1,00	-	-	1	158	-	-	6.381	11.978	5.612	3.677
1,01 - 2,00	1	51	2	256	-	-	9.648	22.307	11.490	6.717
2,01 - 3,00	4	320	-	-	-	-	8.281	23.292	12.697	7.145
3,01 - 5,00	7	479	3	517	-	-	10.495	42.707	21.879	12.924
5,01 - 10,00	11	701	10	1.436	-	-	10.311	67.620	33.145	21.552
10,01 - 20,00	68	4.441	15	2.406	-	-	5.381	62.831	29.066	22.068
20,01 - 30,00	33	2.075	12	1.860	-	-	1.220	20.696	9.283	7.145
30,01 - 50,00	36	2.253	7	1.189	-	-	768	16.214	7.495	5.805
50,01 - 100,00	95	6.482	17	2.529	-	-	567	18.656	8.829	7.628
OLTRE 100,00	151	10.843	160	30.955	12	11.767	603	60.455	27.380	21.953
T O T A L E	407	27.730	228	41.454	13	12.936	53.737	348.824	167.111	116.708
PER CLASSE DI SUPERF. AGR. UTILIZ.										
SENZA SUP. AGR. UTILIZZATA	1	85	1	148	1	1.169	89	2.144	260	95
FINO A 1,00	-	-	1	158	-	-	7.967	15.425	7.447	4.523
1,01 - 2,00	3	208	2	256	-	-	10.818	25.931	13.589	7.553
2,01 - 3,00	2	163	1	108	-	-	8.604	25.902	13.973	7.653
3,01 - 5,00	8	544	2	409	-	-	9.976	44.014	22.623	13.410
5,01 - 10,00	15	961	12	1.900	-	-	9.338	69.927	33.548	23.067
10,01 - 20,00	73	4.740	15	2.406	-	-	4.413	57.854	26.170	20.152
20,01 - 30,00	34	2.155	12	1.826	-	-	967	18.596	8.394	6.663
30,01 - 50,00	38	2.445	8	1.319	-	-	614	14.987	6.900	5.367
50,01 - 100,00	103	7.020	21	3.509	-	-	469	18.561	8.892	7.875
OLTRE 100,00	130	9.409	153	29.415	12	11.767	482	55.483	25.315	20.350
T O T A L E	407	27.730	228	41.454	13	12.936	53.737	348.824	167.111	116.708
PER FORMA DI CONDUZIONE										
CONDUZIONE DIRETTA DEL COLTIVATORE	188	12.458	58	8.748	2	1.150	47.881	234.622	116.078	79.524
-SU TERRENI IN PROPRIETA'	121	7.906	41	6.234	2	1.150	38.124	177.493	87.433	60.276
-SU TERRENI IN AFFITTO	26	1.783	6	894	-	-	1.179	10.318	5.276	3.943
-SU TERRENI PARTE IN PROPRIETA' E PARTE IN AFFITTO	40	2.684	11	1.620	-	-	8.502	46.143	23.138	15.215
COND. CON SALARIATI E/O COMPART.	192	13.598	166	32.062	11	11.786	1.553	75.481	33.729	27.836
-SU TERRENI IN PROPRIETA'	169	12.035	139	27.283	6	7.982	1.381	63.202	28.719	23.688
-SU TERRENI IN AFFITTO	9	697	10	1.737	1	589	52	3.629	1.898	1.496
-SU TERRENI PARTE IN PROPRIETA' E PARTE IN AFFITTO	14	866	16	2.894	3	2.046	115	7.258	3.112	2.652
TOTALE COND. DIRETTA E COND. CON SALARIATI E/O COMPARTICIPANTI	380	26.056	224	40.810	13	12.936	49.434	310.103	149.807	107.360
-SU TERRENI IN PROPRIETA'	290	19.941	180	33.517	8	9.132	39.505	240.695	116.152	83.964
-SU TERRENI IN AFFITTO	35	2.480	16	2.631	1	589	1.231	13.947	7.174	5.439
-SU TERRENI PARTE IN PROPRIETA' E PARTE IN AFFITTO	54	3.550	27	4.514	3	2.046	8.617	53.401	26.250	17.867
COND. A COLONIA PARZIARIA APPODERATA	27	1.674	4	644	-	-	4.152	37.941	16.936	9.135
ALTRA FORMA DI CONDUZIONE	-	-	-	-	-	-	151	780	368	213
T O T A L E	407	27.730	228	41.454	13	12.936	53.737	348.824	167.111	116.708
PER ZONA ALTIMETRICA										
MONTAGNA	20	1.381	8	1.279	-	-	13.276	51.417	25.476	11.073
COLLINA	185	12.548	86	15.493	5	3.586	33.552	181.046	90.495	57.994
PIANURA	202	13.801	134	24.682	8	9.350	6.909	116.361	51.140	47.641
T O T A L E	407	27.730	228	41.454	13	12.936	53.737	348.824	167.111	116.708

(a) Compresi, per le provincie di Roma, Latina e Frosinone, i bufalini pari a capi 6.755. — (b) Compresi, per le provincie di Roma, Latina e Frosinone, le bufale pari a capi 5.350.

Tav. 13 — Giornate di lavoro prestate dalle varie categorie di manodopera agricola

CLASSI DI SUPERFICIE TOTALE <i>Etari</i>	AZIENDE	GIORNATE DI LAVORO PRESTATE DA						Totale
		Conduttori	Famillari del conduttore	Dirigenti e impiegati	Salariati fissi	Braccianti e giornalieri	Coloni impropri	
CLASSI DI SUPERFICIE AGRICOLA UTILIZZATA <i>Etari</i>								
FORME DI CONDUZIONE ZONE ALTIMETRICHE								
<b>PER CLASSE DI SUPERFICIE TOTALE</b>								
SENZA TERRENO AGRARIO	510	79.552	29.547	2.660	21.385	13.397	520	147.061
FINO A 1,00	91.383	3.876.758	2.118.857	710	35.007	567.288	60.047	6.658.667
1,01 - 2,00	52.067	3.952.489	2.743.009	1.790	44.509	604.403	58.071	7.404.271
2,01 - 3,00	29.898	2.961.694	2.220.152	5.067	67.967	458.724	44.356	5.757.960
3,01 - 5,00	28.849	3.524.751	2.940.248	3.817	90.771	563.565	48.775	7.171.927
5,01 - 10,00	21.146	3.301.909	3.341.228	7.603	156.350	748.174	53.419	7.608.683
10,01 - 20,00	9.741	1.699.361	2.339.729	15.226	226.468	722.604	42.419	5.045.807
20,01 - 30,00	2.342	385.150	552.953	9.020	143.724	361.116	20.246	1.472.209
30,01 - 50,00	1.675	246.474	344.334	20.049	187.291	367.243	22.668	1.188.059
50,01 - 100,00	1.194	165.098	181.119	25.322	320.211	1.385.551	24.854	2.102.155
OLTRE 100,00	1.317	134.641	102.609	125.644	1.189.296	1.055.402	49.705	2.657.297
<b>T O T A L E</b>	<b>240.122</b>	<b>20.327.877</b>	<b>16.913.785</b>	<b>216.908</b>	<b>2.482.979</b>	<b>6.847.467</b>	<b>425.080</b>	<b>47.214.096</b>
<b>PER CLASSE DI SUPERF. AGRIC. UTILIZ.</b>								
SENZA SUP. AGRIC. UTILIZZATA	1.750	92.309	30.359	6.840	50.211	37.246	715	217.680
FINO A 1,00	105.295	4.707.588	2.614.867	4.036	63.414	714.126	72.174	8.176.205
1,01 - 2,00	50.723	4.187.620	3.016.388	3.893	73.108	651.057	59.717	7.991.783
2,01 - 3,00	27.183	2.921.535	2.267.010	2.846	62.451	463.650	44.762	5.762.254
3,01 - 5,00	24.662	3.295.543	2.809.200	4.464	83.473	559.963	49.416	6.802.059
5,01 - 10,00	17.794	2.976.807	3.277.114	9.490	163.461	734.397	54.106	7.215.375
10,01 - 20,00	7.779	1.409.720	1.966.597	15.462	233.683	673.713	38.849	4.338.024
20,01 - 30,00	1.817	302.454	455.712	13.375	161.466	363.094	16.444	1.312.545
30,01 - 50,00	1.265	194.274	254.428	17.608	190.564	360.205	30.932	1.048.011
50,01 - 100,00	930	134.219	136.099	28.584	330.389	1.350.963	13.869	1.994.123
OLTRE 100,00	924	105.808	86.011	110.310	1.070.759	939.053	44.096	2.356.037
<b>T O T A L E</b>	<b>240.122</b>	<b>20.327.877</b>	<b>16.913.785</b>	<b>216.908</b>	<b>2.482.979</b>	<b>6.847.467</b>	<b>425.080</b>	<b>47.214.096</b>
<b>PER FORMA DI CONDUZIONE</b>								
CONDUZIONE DIRETTA DEL COLTIVATORE	219.401	18.784.889	15.381.517	21.583	548.492	3.392.466	41.033	38.169.980
-SU TERRENI IN PROPRIETA'	197.381	15.923.298	12.814.330	20.798	409.619	3.069.733	37.651	32.275.429
-SU TERRENI IN AFFITTO	5.064	541.305	490.774	325	66.750	114.049	2.035	1.215.238
-SU TERRENI PARTE IN PROPRIETA' E PARTE IN AFFITTO	16.485	2.245.301	2.048.586	280	67.248	206.113	1.317	4.568.845
COND. CON SALARIATI E/O COMPART.	13.139	384.424	94.935	188.436	1.916.180	3.343.302	87.232	6.014.509
-SU TERRENI IN PROPRIETA'	12.622	342.137	75.005	169.053	1.681.228	3.120.503	80.687	5.468.613
-SU TERRENI IN AFFITTO	194	17.641	6.749	6.885	100.893	74.315	2.175	208.658
-SU TERRENI PARTE IN PROPRIETA' E PARTE IN AFFITTO	289	20.854	11.901	10.318	118.749	137.708	4.370	303.900
TOTALE COND. DIRETTA E COND. CON SALARIATI E/O COMPARTICIPANTI	232.540	19.169.313	15.476.452	210.019	2.464.672	6.735.768	128.265	44.184.489
-SU TERRENI IN PROPRIETA'	210.003	16.265.435	12.889.335	189.851	2.090.847	6.190.236	118.338	37.744.042
-SU TERRENI IN AFFITTO	5.258	558.946	497.523	7.210	167.643	188.364	4.210	1.423.896
-SU TERRENI PARTE IN PROPRIETA' E PARTE IN AFFITTO	16.774	2.266.155	2.060.487	10.598	185.997	343.821	5.687	4.872.745
COND. A COLONIA PARZIANIA APPODERATA	5.050	1.098.455	1.411.579	5.644	14.032	82.910	14.126	2.626.746
ALTRA FORMA DI CONDUZIONE	2.532	60.109	25.754	1.245	4.275	28.789	282.689	402.861
<b>T O T A L E</b>	<b>240.122</b>	<b>20.327.877</b>	<b>16.913.785</b>	<b>216.908</b>	<b>2.482.979</b>	<b>6.847.467</b>	<b>425.080</b>	<b>47.214.096</b>
<b>PER ZONA ALTIMETRICA</b>								
MONTAGNA	51.694	3.926.743	2.909.546	12.994	119.970	542.522	26.877	7.538.652
COLLINA	164.450	13.248.868	10.469.498	91.095	1.038.948	3.580.250	306.239	28.734.898
PIANURA	23.978	3.152.266	3.534.741	112.819	1.324.061	2.724.695	91.964	10.940.546
<b>T O T A L E</b>	<b>240.122</b>	<b>20.327.877</b>	<b>16.913.785</b>	<b>216.908</b>	<b>2.482.979</b>	<b>6.847.467</b>	<b>425.080</b>	<b>47.214.096</b>

Tav. 14 — Aziende secondo la classe di età del conduttore

CLASSI DI SUPERFICIE TOTALE <i>Etari</i> CLASSI DI SUPERFICIE AGRICOLA UTILIZZATA <i>Etari</i> FORME DI CONDUZIONE ZONE ALTIMETRICHE	CLASSI DI ETÀ DEL CONDUTTORE (anni)							
	14 — 34	35 — 40	41 — 45	46 — 50	51 — 55	56 — 60	61 — 65	oltre 65
<b>PER CLASSE DI SUPERFICIE TOTALE</b>								
SENZA TERRENO AGRARIO	84	79	86	80	42	56	30	53
FINO A 1,00	7.290	10.022	11.507	13.980	9.162	12.220	10.320	16.882
1,01 - 2,00	2.774	4.572	5.985	7.999	5.338	7.719	6.765	10.915
2,01 - 3,00	1.339	2.387	3.368	4.494	3.137	4.669	4.014	6.490
3,01 - 5,00	1.288	2.150	3.128	4.422	3.135	4.626	3.993	6.107
5,01 - 10,00	1.062	1.633	2.393	3.076	2.233	3.363	2.941	4.445
10,01 - 20,00	568	837	1.145	1.377	977	1.552	1.343	1.942
20,01 - 30,00	138	182	290	364	258	369	290	451
30,01 - 50,00	105	157	202	280	171	245	207	308
50,01 - 100,00	77	128	139	197	136	176	127	214
OLTRE 100,00	115	130	170	217	170	181	137	197
<b>T O T A L E</b>	<b>14.840</b>	<b>22.277</b>	<b>28.413</b>	<b>36.486</b>	<b>24.759</b>	<b>35.176</b>	<b>30.167</b>	<b>48.004</b>
<b>PER CLASSE DI SUPERF. AGR. UTILIZ.</b>								
SENZA SUP. AGR. UTILIZZATA	149	169	212	243	193	245	183	356
FINO A 1,00	7.886	11.127	12.931	15.854	10.543	14.223	12.237	20.494
1,01 - 2,00	2.666	4.334	5.808	7.787	5.181	7.606	6.679	10.662
2,01 - 3,00	1.229	2.181	3.065	4.157	2.878	4.235	3.671	5.767
3,01 - 5,00	1.149	1.836	2.725	3.829	2.780	4.016	3.360	4.967
5,01 - 10,00	935	1.468	2.114	2.642	1.849	2.905	2.438	3.443
10,01 - 20,00	510	697	944	1.139	779	1.223	1.022	1.465
20,01 - 30,00	102	153	225	310	198	270	225	334
30,01 - 50,00	69	117	153	217	135	200	152	222
50,01 - 100,00	64	111	115	144	109	133	104	150
OLTRE 100,00	81	84	121	164	114	120	96	144
<b>T O T A L E</b>	<b>14.840</b>	<b>22.277</b>	<b>28.413</b>	<b>36.486</b>	<b>24.759</b>	<b>35.176</b>	<b>30.167</b>	<b>48.004</b>
<b>PER FORMA DI CONDUZIONE</b>								
CONDUZIONE DIRETTA DEL COLTIVATORE	13.670	20.545	26.093	33.288	22.459	32.174	27.761	43.411
-SU TERRENI IN PROPRIETA'	12.237	18.180	23.015	29.733	20.142	28.755	25.094	40.225
-SU TERRENI IN AFFITTO	489	611	731	700	471	676	573	813
-SU TERRENI PARTE IN PROPRIETA' E PARTE IN AFFITTO	864	1.680	2.266	2.783	1.807	2.696	2.065	2.324
COND. CON SALARIATI E/O COMPART.	769	1.045	1.379	1.990	1.413	1.712	1.485	3.346
-SU TERRENI IN PROPRIETA'	730	1.010	1.313	1.897	1.354	1.643	1.432	3.243
-SU TERRENI IN AFFITTO	21	12	22	34	23	24	20	38
-SU TERRENI PARTE IN PROPRIETA' E PARTE IN AFFITTO	14	19	40	52	34	37	32	61
TOTALE COND. DIRETTA E COND. CON SALARIATI E/O COMPARTICIPANTI	14.439	21.590	27.472	35.278	23.872	33.886	29.246	46.757
-SU TERRENI IN PROPRIETA'	12.967	19.190	24.328	31.630	21.496	30.398	26.526	43.468
-SU TERRENI IN AFFITTO	510	623	753	734	494	700	593	851
-SU TERRENI PARTE IN PROPRIETA' E PARTE IN AFFITTO	878	1.699	2.306	2.835	1.841	2.733	2.097	2.385
COND. A COLONIA PARZIARIA APPODEBATA	266	518	671	840	613	919	624	599
ALTRA FORMA DI CONDUZIONE	135	169	270	368	274	371	297	648
<b>T O T A L E</b>	<b>14.840</b>	<b>22.277</b>	<b>28.413</b>	<b>36.486</b>	<b>24.759</b>	<b>35.176</b>	<b>30.167</b>	<b>48.004</b>
<b>PER ZONA ALTIMETRICA</b>								
MONTAGNA	2.514	4.266	5.589	7.226	5.161	7.518	6.844	12.576
COLLINA	10.206	15.502	19.711	25.550	16.955	24.007	20.528	31.991
PIANURA	2.120	2.509	3.113	3.710	2.643	3.651	2.795	3.437
<b>T O T A L E</b>	<b>14.840</b>	<b>22.277</b>	<b>28.413</b>	<b>36.486</b>	<b>24.759</b>	<b>35.176</b>	<b>30.167</b>	<b>48.004</b>



**Tav. 15 — Aziende a conduzione diretta del coltivatore che impiegano anche giornate lavorative di manodopera salariata**

CLASSI DI SUPERFICIE TOTALE <i>Hectari</i>	AZIENDE CHE IMPIEGANO GIORNATE DI LAVORO DI MANODOPERA SALARIATA							
	Fino al 33 %		dal 34 % al 50 %		dal 51 % al 67 %		oltre il 67 %	
	Aziende	Giornate di lavoro	Aziende	Giornate di lavoro	Aziende	Giornate di lavoro	Aziende	Giornate di lavoro
<b>PER CLASSE DI SUPERFICIE TOTALE</b>								
SENZA TERRENO AGRARIO	27	3.737	11	5.557	2	1.030	11	5.030
FINO A 1,00	15.402	1.200.519	3.871	257.393	2.553	155.735	2.440	154.700
1,01 - 2,00	12.314	1.759.549	2.110	247.799	1.353	138.526	1.476	157.984
2,01 - 3,00	7.690	1.490.605	1.135	164.346	683	98.624	860	133.010
3,01 - 5,00	8.044	2.053.963	1.046	216.147	686	132.862	816	158.707
5,01 - 10,00	5.749	2.125.077	726	232.553	490	177.427	724	252.845
10,01 - 20,00	2.230	1.164.885	351	178.257	277	161.312	488	309.275
20,01 - 30,00	407	249.894	102	69.705	101	68.125	190	173.889
30,01 - 50,00	246	148.398	84	56.016	73	57.952	141	136.394
50,01 - 100,00	122	79.877	65	56.850	65	64.073	146	204.875
OLTRE 100,00	35	32.422	29	39.066	48	61.048	123	300.820
<b>T O T A L E</b>	<b>52.266</b>	<b>10.308.926</b>	<b>9.530</b>	<b>1.523.689</b>	<b>6.331</b>	<b>1.116.714</b>	<b>7.415</b>	<b>1.987.529</b>
<b>PER CLASSE DI SUPERF. AGRI. UTILIZ.</b>								
SENZA SUP. AGRI. UTILIZZATA	37	4.223	20	5.776	15	1.418	25	5.517
FINO A 1,00	18.125	1.484.183	4.492	310.521	2.975	189.577	2.856	187.629
1,01 - 2,00	12.568	1.934.260	2.021	257.152	1.262	144.281	1.457	172.860
2,01 - 3,00	7.314	1.540.979	1.019	160.731	619	93.108	771	127.482
3,01 - 5,00	6.986	1.963.772	868	203.638	577	134.469	748	165.749
5,01 - 10,00	4.910	2.017.612	570	215.328	409	169.179	629	254.822
10,01 - 20,00	1.719	955.331	306	173.934	237	152.011	431	308.011
20,01 - 30,00	314	208.736	88	62.205	78	64.641	149	151.578
30,01 - 50,00	194	119.178	77	53.718	61	55.830	133	152.766
50,01 - 100,00	76	54.822	49	47.699	65	63.787	115	192.836
OLTRE 100,00	23	25.830	20	32.987	33	48.413	101	268.279
<b>T O T A L E</b>	<b>52.266</b>	<b>10.308.926</b>	<b>9.530</b>	<b>1.523.689</b>	<b>6.331</b>	<b>1.116.714</b>	<b>7.415</b>	<b>1.987.529</b>
<b>PER FORMA DI CONDUZIONE</b>								
CONDUZIONE DIRETTA DEL COLTIVATORE	52.266	10.308.926	9.530	1.523.689	6.331	1.116.714	7.415	1.987.529
-SU TERRENI IN PROPRIETA'	46.640	8.705.294	9.028	1.302.717	6.039	968.373	7.146	1.798.686
-SU TERRENI IN AFFITTO	1.042	288.686	188	103.311	115	59.507	102	83.158
-SU TERRENI PARTE IN PROPRIETA' E PARTE IN AFFITTO	4.557	1.311.209	303	112.104	175	87.804	156	100.655
COND. CON SALARIATI E/O COMPART.	-	-	-	-	-	-	-	-
-SU TERRENI IN PROPRIETA'	-	-	-	-	-	-	-	-
-SU TERRENI IN AFFITTO	-	-	-	-	-	-	-	-
-SU TERRENI PARTE IN PROPRIETA' E PARTE IN AFFITTO	-	-	-	-	-	-	-	-
TOTALE COND. DIRETTA E COND. CON SALARIATI E/O COMPARTICIPANTI	52.266	10.308.926	9.530	1.523.689	6.331	1.116.714	7.415	1.987.529
-SU TERRENI IN PROPRIETA'	46.640	8.705.294	9.028	1.302.717	6.039	968.373	7.146	1.798.686
-SU TERRENI IN AFFITTO	1.042	288.686	188	103.311	115	59.507	102	83.158
-SU TERRENI PARTE IN PROPRIETA' E PARTE IN AFFITTO	4.557	1.311.209	303	112.104	175	87.804	156	100.655
COND. A COLONIA PARZIARIA APPODERATA	-	-	-	-	-	-	-	-
ALTRA FORMA DI CONDUZIONE	-	-	-	-	-	-	-	-
<b>T O T A L E</b>	<b>52.266</b>	<b>10.308.926</b>	<b>9.530</b>	<b>1.523.689</b>	<b>6.331</b>	<b>1.116.714</b>	<b>7.415</b>	<b>1.987.529</b>
<b>PER ZONA ALTINETRICA</b>								
MONTAGNA	8.879	1.545.244	1.662	135.791	1.079	79.532	1.096	123.206
COLLINA	36.525	6.379.494	6.884	976.261	4.565	669.534	5.411	1.045.807
PIANURA	6.862	2.384.188	984	411.637	687	367.648	908	818.516
<b>T O T A L E</b>	<b>52.266</b>	<b>10.308.926</b>	<b>9.530</b>	<b>1.523.689</b>	<b>6.331</b>	<b>1.116.714</b>	<b>7.415</b>	<b>1.987.529</b>

Tav. 16 — Aziende che utilizzano alcuni principali mezzi meccanici di uso agricolo

CLASSI DI SUPERFICIE TOTALE <i>Ettari</i> CLASSI DI SUPERFICIE AGRICOLA UTILIZZATA <i>Ettari</i> FORME DI CONDUZIONE ZONE ALTIMETRICHE	TRATTRICI		MOTOCOLTIVATORI		MIETITREBBIATRICI		MACCHINE PER LA RACCOLTA DEL FORAGGIO	
	Aziende in complesso	di cui aziende che utilizzano solo mezzi forniti da terzi	Aziende in complesso	di cui aziende che utilizzano solo mezzi forniti da terzi	Aziende in complesso	di cui aziende che utilizzano solo mezzi forniti da terzi	Aziende in complesso	di cui aziende che utilizzano solo mezzi forniti da terzi
<b>PER CLASSE DI SUPERFICIE TOTALE</b>								
SENZA TERRENO AGRARIO	15	12	-	-	-	-	-	-
FINO A 1,00	21.071	19.564	20.123	15.646	1.715	1.644	1.365	1.329
1,01 - 2,00	23.042	20.652	16.552	11.045	2.550	2.302	2.296	2.208
2,01 - 3,00	16.857	14.173	11.124	6.819	2.781	2.445	2.178	2.047
3,01 - 5,00	18.973	13.986	12.058	6.647	4.156	3.394	2.932	2.635
5,01 - 10,00	15.680	8.853	10.136	4.404	4.578	3.441	3.404	2.870
10,01 - 20,00	7.934	3.062	5.015	1.554	3.197	2.434	2.747	2.071
20,01 - 30,00	1.925	618	1.122	306	863	641	718	460
30,01 - 50,00	1.384	383	773	174	709	472	542	289
50,01 - 100,00	967	182	546	96	557	324	485	189
OLTRE 100,00	879	90	528	59	635	225	591	123
<b>T O T A L E</b>	<b>108.727</b>	<b>81.575</b>	<b>77.977</b>	<b>46.750</b>	<b>21.741</b>	<b>17.322</b>	<b>17.258</b>	<b>14.221</b>
<b>PER CLASSE DI SUPERF. AGRI. UTILIZ.</b>								
SENZA SUP. AGRI. UTILIZZATA	20	13	-	-	-	-	-	-
FINO A 1,00	25.295	23.506	23.319	17.913	2.040	1.962	1.608	1.564
1,01 - 2,00	24.608	21.916	17.282	11.461	2.812	2.530	2.545	2.440
2,01 - 3,00	16.556	13.593	10.799	6.519	2.923	2.554	2.291	2.126
3,01 - 5,00	17.395	12.260	10.992	5.790	4.079	3.270	2.932	2.634
5,01 - 10,00	14.015	7.113	9.127	3.497	4.567	3.419	3.450	2.862
10,01 - 20,00	6.671	2.359	4.049	1.151	2.900	2.190	2.421	1.773
20,01 - 30,00	1.575	406	899	200	778	564	599	347
30,01 - 50,00	1.100	242	644	126	606	389	477	235
50,01 - 100,00	807	112	448	58	511	276	434	154
OLTRE 100,00	685	55	418	35	525	168	501	86
<b>T O T A L E</b>	<b>108.727</b>	<b>81.575</b>	<b>77.977</b>	<b>46.750</b>	<b>21.741</b>	<b>17.322</b>	<b>17.258</b>	<b>14.221</b>
<b>PER FORMA DI CONDUZIONE</b>								
CONDUZIONE DIRETTA DEL COLTIVATORE	97.540	74.263	70.017	42.283	18.802	15.080	14.653	12.514
-SU TERRENI IN PROPRIETA'	83.546	63.765	61.228	37.141	16.244	13.166	11.525	9.946
-SU TERRENI IN AFFITTO	2.493	1.816	1.712	925	543	393	452	337
-SU TERRENI PARTE IN PROPRIETA' E PARTE IN AFFITTO	11.487	8.670	7.077	4.217	2.015	1.521	2.676	2.231
COND. CON SALARIATI E/O COMPART.	5.608	3.302	4.276	2.346	1.492	1.050	1.412	760
-SU TERRENI IN PROPRIETA'	5.300	3.191	4.053	2.278	1.369	983	1.279	714
-SU TERRENI IN AFFITTO	112	36	88	25	49	29	39	15
-SU TERRENI PARTE IN PROPRIETA' E PARTE IN AFFITTO	195	75	135	43	74	38	94	31
TOTALE COND. DIRETTA E COND. CON SALARIATI E/O COMPARTICIPANTI	103.148	77.565	74.293	44.629	20.294	16.130	16.065	13.274
-SU TERRENI IN PROPRIETA'	88.846	66.956	65.281	39.419	17.613	14.149	12.804	10.660
-SU TERRENI IN AFFITTO	2.605	1.852	1.800	950	592	422	491	352
-SU TERRENI PARTE IN PROPRIETA' E PARTE IN AFFITTO	11.682	8.745	7.212	4.260	2.089	1.559	2.770	2.262
COND. A COLONIA PARZIARIA APPODERATA	4.196	2.843	2.886	1.497	1.268	1.065	1.090	862
ALTRA FORMA DI CONDUZIONE	1.383	1.167	798	624	179	127	103	85
<b>T O T A L E</b>	<b>108.727</b>	<b>81.575</b>	<b>77.977</b>	<b>46.750</b>	<b>21.741</b>	<b>17.322</b>	<b>17.258</b>	<b>14.221</b>
<b>PER ZONA ALTIMETRICA</b>								
MONTAGNA	20.186	18.479	9.116	7.351	1.609	1.554	3.168	2.913
COLLINA	74.033	57.113	56.448	35.424	13.605	10.532	10.413	8.621
PIANURA	14.508	5.983	12.413	3.975	6.527	5.236	3.677	2.687
<b>T O T A L E</b>	<b>108.727</b>	<b>81.575</b>	<b>77.977</b>	<b>46.750</b>	<b>21.741</b>	<b>17.322</b>	<b>17.258</b>	<b>14.221</b>

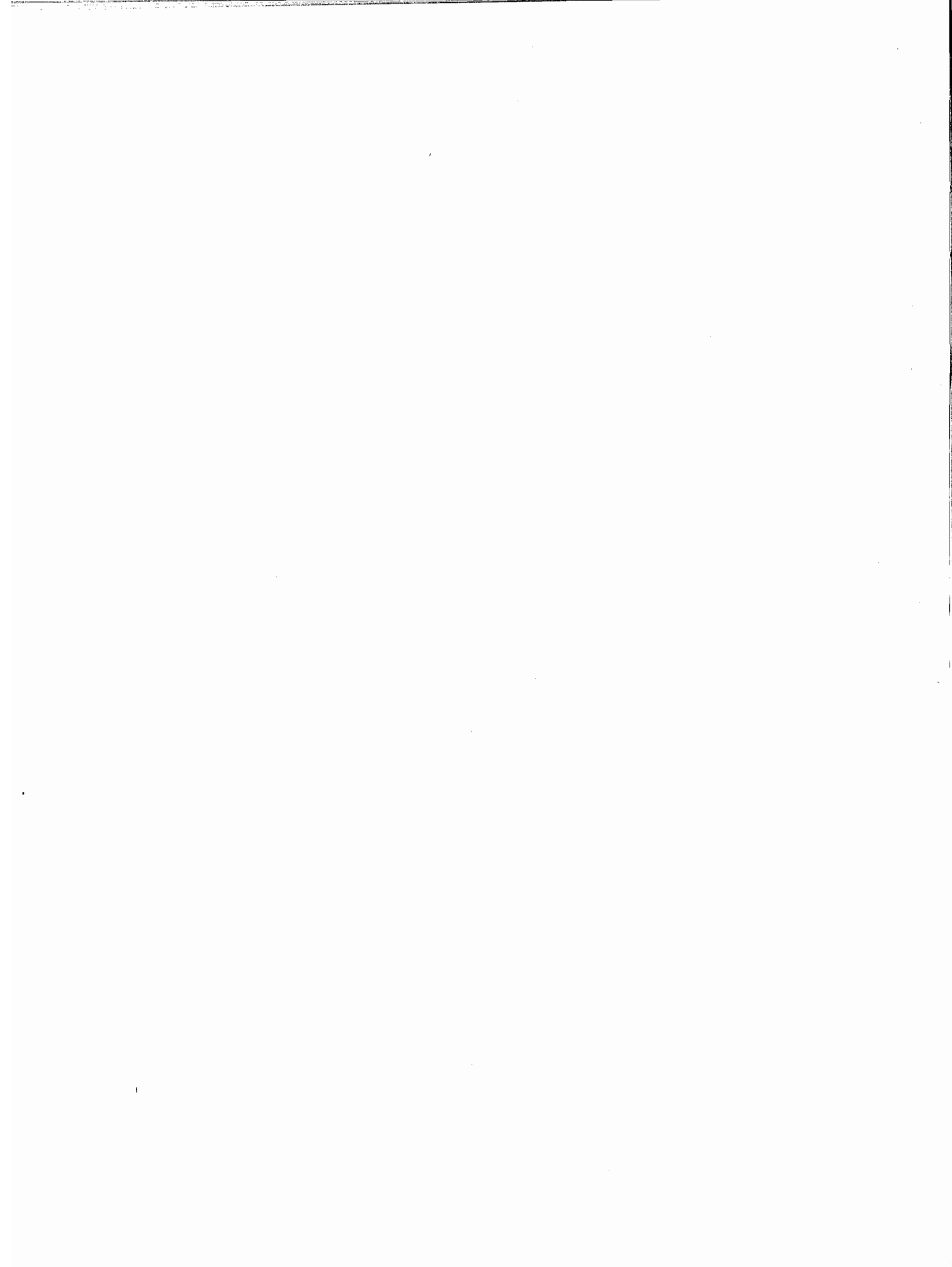

**DATI PROVINCIALI**



Tav. 17 — Aziende per forma di conduzione, classe di superficie totale e provincia

Superficie in ettari

PROVINCIE CLASSI DI SUPERFICIE TOTALE <i>Ettari</i>	CONDUZIONE DIRETTA DEL COLTIVATORE		CONDUZIONE CON SALARIATI E/O COMPARTICIPANTI (in economia)		CONDUZIONE A COLONIA PARZIARIA APPODERATA (mezzadria)		ALTRA FORMA DI CONDUZIONE		TOTALE	
	Aziende	Superficie	Aziende	Superficie	Aziende	Superficie	Aziende	Superficie	Aziende	Superficie
<b>VITERBO</b>	<b>34.368</b>	<b>173.274,20</b>	<b>2.667</b>	<b>117.014,43</b>	<b>1.769</b>	<b>26.789,55</b>	<b>1.435</b>	<b>5.002,71</b>	<b>40.239</b>	<b>322.080,89</b>
<b>SENZA TERRENO AGRARIO</b>	63	—	6	—	—	—	1	—	70	—
<b>FINO A 1,00</b>	10.128	5.880,63	570	373,28	13	13,00	580	344,24	11.291	6.611,15
1,01 - 2,00	6.811	10.646,19	417	643,57	47	78,58	328	498,07	7.603	11.866,41
2,01 - 3,00	4.882	12.575,36	266	679,42	75	199,24	174	442,55	5.397	13.896,57
3,01 - 5,00	5.454	21.654,47	270	1.059,45	228	946,94	155	612,24	6.107	24.273,10
5,01 - 10,00	3.910	27.521,84	289	2.117,06	516	3.890,67	99	698,99	4.814	34.228,56
10,01 - 20,00	1.900	26.637,54	205	3.043,82	479	7.011,96	54	743,31	2.638	37.436,63
20,01 - 30,00	491	12.163,51	100	2.521,20	199	4.907,87	27	656,63	817	20.249,21
30,01 - 50,00	355	13.724,42	153	6.024,20	159	6.063,19	10	377,38	677	26.189,19
50,01 - 100,00	238	16.279,35	145	10.289,77	50	3.326,92	4	271,40	437	30.167,44
<b>OLTRE 100,00</b>	136	26.190,89	246	90.262,66	3	351,18	3	357,90	388	117.162,63
<b>RIETI</b>	<b>22.866</b>	<b>88.602,23</b>	<b>2.228</b>	<b>127.599,33</b>	<b>1.201</b>	<b>11.714,14</b>	<b>98</b>	<b>384,15</b>	<b>26.393</b>	<b>228.299,85</b>
<b>SENZA TERRENO AGRARIO</b>	44	—	4	—	—	—	3	—	51	—
<b>FINO A 1,00</b>	6.215	3.789,52	400	259,51	10	10,00	34	23,28	6.659	4.082,31
1,01 - 2,00	4.856	7.661,18	328	512,89	40	66,07	18	28,77	5.242	8.268,91
2,01 - 3,00	3.314	8.606,34	190	495,49	45	123,67	13	35,81	3.562	9.261,31
3,01 - 5,00	3.745	15.016,60	238	955,84	169	739,41	12	45,95	4.164	16.757,80
5,01 - 10,00	3.132	22.048,73	297	2.180,77	535	4.081,32	9	61,94	3.973	28.372,76
10,01 - 20,00	1.181	16.217,64	303	4.327,32	339	4.594,45	6	80,90	1.829	25.220,31
20,01 - 30,00	213	5.211,62	131	3.294,01	41	1.017,88	1	22,00	386	9.545,51
30,01 - 50,00	106	3.975,84	93	3.585,44	15	563,86	2	85,50	216	8.210,64
50,01 - 100,00	40	2.646,36	100	7.098,36	6	396,03	—	—	146	10.140,75
<b>OLTRE 100,00</b>	20	3.428,40	144	104.889,70	1	121,45	—	—	165	108.439,55
<b>ROMA</b>	<b>66.345</b>	<b>189.838,63</b>	<b>4.507</b>	<b>222.408,40</b>	<b>522</b>	<b>7.530,13</b>	<b>93</b>	<b>861,79</b>	<b>71.467</b>	<b>420.638,95</b>
<b>SENZA TERRENO AGRARIO</b>	167	—	9	—	—	—	—	—	176	—
<b>FINO A 1,00</b>	32.303	17.380,40	1.267	748,98	8	7,95	31	21,56	33.609	18.158,89
1,01 - 2,00	14.360	22.082,47	699	1.083,44	41	67,49	19	31,44	15.119	23.264,84
2,01 - 3,00	6.954	17.910,17	410	1.060,14	34	89,70	11	28,30	7.409	19.088,31
3,01 - 5,00	5.878	23.239,23	389	1.566,30	78	329,21	8	32,37	6.353	25.167,11
5,01 - 10,00	3.587	25.585,30	438	3.242,68	148	1.060,50	11	86,80	4.184	29.975,28
10,01 - 20,00	2.103	29.082,05	315	4.618,01	101	1.552,07	4	58,12	2.523	35.310,25
20,01 - 30,00	414	10.229,84	147	3.698,80	52	1.324,54	1	26,96	614	15.280,14
30,01 - 50,00	295	11.389,27	184	7.275,81	42	1.545,83	3	118,73	524	20.329,64
50,01 - 100,00	192	13.651,42	226	16.433,70	15	1.050,17	4	342,51	437	31.477,80
<b>OLTRE 100,00</b>	92	19.288,48	423	182.680,54	3	502,67	1	115,00	519	202.586,69
<b>LATINA</b>	<b>32.463</b>	<b>100.583,19</b>	<b>1.474</b>	<b>80.721,94</b>	<b>188</b>	<b>2.296,26</b>	<b>288</b>	<b>1.576,13</b>	<b>34.413</b>	<b>185.177,52</b>
<b>SENZA TERRENO AGRARIO</b>	122	—	6	—	—	—	1	—	129	—
<b>FINO A 1,00</b>	13.404	7.291,58	399	199,31	3	3,00	150	73,15	13.956	7.567,04
1,01 - 2,00	6.813	10.395,84	235	362,32	17	25,12	44	64,75	7.109	10.848,03
2,01 - 3,00	3.599	9.211,11	118	301,05	9	23,79	19	48,52	3.745	9.584,47
3,01 - 5,00	3.644	14.566,65	104	413,95	11	42,18	24	97,46	3.783	15.120,24
5,01 - 10,00	3.120	22.485,25	149	1.102,45	47	379,48	24	172,56	3.340	24.139,74
10,01 - 20,00	1.355	18.658,53	183	2.810,48	77	1.181,04	15	215,54	1.630	22.865,59
20,01 - 30,00	249	6.003,93	68	1.734,45	20	477,17	3	78,84	340	8.294,39
30,01 - 50,00	86	3.303,14	71	2.777,76	4	164,48	2	71,72	163	6.317,10
50,01 - 100,00	47	3.350,23	52	3.729,81	—	—	3	193,59	102	7.273,63
<b>OLTRE 100,00</b>	24	5.316,93	89	67.290,36	—	—	3	560,00	116	73.167,29
<b>FROSINONE</b>	<b>63.359</b>	<b>137.678,61</b>	<b>2.263</b>	<b>117.626,19</b>	<b>1.370</b>	<b>9.130,31</b>	<b>618</b>	<b>2.250,46</b>	<b>67.610</b>	<b>266.685,57</b>
<b>SENZA TERRENO AGRARIO</b>	75	—	9	—	—	—	—	—	84	—
<b>FINO A 1,00</b>	24.999	13.809,06	634	374,99	21	21,00	214	136,79	25.868	14.341,84
1,01 - 2,00	16.201	24.740,52	456	696,86	182	291,39	155	238,18	16.994	25.966,95
2,01 - 3,00	9.253	23.654,59	266	692,48	176	464,65	90	230,35	9.785	25.042,07
3,01 - 5,00	7.829	30.714,80	261	1.047,86	287	1.172,70	65	265,24	8.442	33.200,60
5,01 - 10,00	4.070	27.621,27	222	1.587,04	483	3.533,19	60	411,35	4.835	33.152,85
10,01 - 20,00	767	10.092,15	143	2.055,62	190	2.585,34	21	300,56	1.121	15.033,67
20,01 - 30,00	104	2.492,03	56	1.405,92	22	533,38	3	71,80	185	4.503,13
30,01 - 50,00	36	1.361,76	48	1.879,44	4	179,06	7	252,82	95	3.673,08
50,01 - 100,00	17	1.040,97	48	3.213,02	5	349,60	2	151,87	72	4.755,46
<b>OLTRE 100,00</b>	8	2.151,46	120	104.672,96	—	—	1	191,50	129	107.015,92

**Tav. 18 — Aziende secondo il titolo di possesso dei terreni, per forma di conduzione e provincia**  
*Superficie in ettari*  
**A - SUPERFICIE TOTALE**

PROVINCIE	T O T A L E				SOLO PROPRIETÀ		SOLO AFFITTO		PARTE IN PROPRIETÀ E PARTE IN AFFITTO			
	FORME DI CONDUZIONE	Aziende	Superficie		Aziende	Superficie	Aziende	Superficie	Aziende	Superficie		
			proprietà	affitto						Totale	proprietà	affitto
<b>VITERBO</b>	40.239	290.219,93	31.860,96	322.080,89	36.894	269.597,57	713	13.354,11	2.562	20.622,36	18.506,85	39.129,21
DIRETTA DEL COLTIVATORE	34.368	150.236,70	23.037,50	173.274,20	31.174	136.019,78	672	8.674,71	2.459	14.216,92	14.362,79	28.579,71
CON SALARIATI E/O COMPARTICIPANTI	2.667	108.585,28	8.429,15	117.014,43	2.583	102.872,10	30	4.455,07	48	5.713,18	3.974,08	9.687,26
A COLONIA PARZIARIA APPROPRIATA	1.769	26.459,40	330,15	26.789,55	1.715	25.801,87	9	171,33	45	657,53	158,82	816,35
ALTRA FORMA	1.435	4.938,55	64,16	5.002,71	1.422	4.903,82	2	53,00	10	34,73	11,16	45,89
<b>RIETI</b>	26.393	220.269,88	8.029,97	228.299,85	22.818	208.066,23	540	1.501,83	2.984	12.203,65	6.528,14	18.731,79
DIRETTA DEL COLTIVATORE	22.866	81.336,45	7.265,78	88.602,23	19.406	70.615,33	522	1.351,37	2.894	10.721,12	5.914,41	16.635,53
CON SALARIATI E/O COMPARTICIPANTI	2.228	126.908,09	691,24	127.599,33	2.153	125.878,32	14	139,06	57	1.029,77	552,18	1.581,95
A COLONIA PARZIARIA APPROPRIATA	1.201	11.656,84	57,30	11.714,14	1.173	11.208,45	2	9,00	26	448,39	48,30	496,69
ALTRA FORMA	98	368,50	15,65	384,15	86	364,13	2	2,40	7	4,37	13,25	17,62
<b>ROMA</b>	71.467	373.482,58	47.156,37	420.638,95	66.587	350.633,63	2.012	29.173,46	2.692	22.848,95	17.982,91	40.831,86
DIRETTA DEL COLTIVATORE	66.345	160.586,45	29.252,18	189.838,63	61.713	151.149,21	1.875	18.140,11	2.590	9.437,24	11.112,07	20.549,31
CON SALARIATI E/O COMPARTICIPANTI	4.507	204.918,29	17.490,11	222.408,40	4.299	191.616,88	105	10.693,67	94	13.301,41	6.796,44	20.097,85
A COLONIA PARZIARIA APPROPRIATA	522	7.246,45	283,68	7.530,13	488	7.136,15	26	209,28	8	110,30	74,40	184,70
ALTRA FORMA	93	731,39	130,40	861,79	87	731,39	6	130,40	—	—	—	—
<b>LATINA</b>	34.413	177.908,23	7.269,29	185.177,52	31.961	171.940,61	638	2.951,95	1.685	5.967,62	4.317,34	10.284,96
DIRETTA DEL COLTIVATORE	32.463	95.208,40	5.374,79	100.583,19	30.087	90.623,64	609	1.905,93	1.645	4.584,76	3.468,86	8.053,62
CON SALARIATI E/O COMPARTICIPANTI	1.474	78.873,50	1.848,44	80.721,94	1.414	77.527,27	17	1.008,36	37	1.346,23	840,08	2.186,31
A COLONIA PARZIARIA APPROPRIATA	188	2.258,60	37,66	2.296,26	179	2.221,97	6	29,26	3	36,63	8,40	45,03
ALTRA FORMA	288	1.567,73	8,40	1.576,13	281	1.567,73	6	8,40	—	—	—	—
<b>FROSINONE</b>	67.610	253.919,30	12.766,27	266.685,57	59.093	238.615,99	1.444	3.294,55	6.989	15.303,31	9.471,72	24.775,03
DIRETTA DEL COLTIVATORE	63.359	125.832,87	11.845,74	137.678,61	55.001	112.014,88	1.386	2.773,60	6.897	13.817,99	9.072,14	22.890,13
CON SALARIATI E/O COMPARTICIPANTI	2.263	116.887,20	738,99	117.626,19	2.173	115.574,25	28	448,31	53	1.312,95	290,68	1.603,63
A COLONIA PARZIARIA APPROPRIATA	1.370	9.011,10	119,21	9.130,31	1.329	8.900,38	18	53,46	23	110,72	65,75	176,47
ALTRA FORMA	618	2.188,13	62,33	2.250,46	590	2.126,48	12	19,18	16	61,65	43,15	104,80

## Segue Tav. 18 — Aziende secondo il titolo di possesso dei terreni, per forma di conduzione e provincia

Superficie in ettari

B - SUPERFICIE AGRICOLA UTILIZZATA (SAU)

PROVINCIE	TOTALE				SOLO PROPRIETÀ		SOLO AFFITTO		PARTE IN PROPRIETÀ E PARTE IN AFFITTO				
	FORME DI CONDUZIONE	Aziende	Superficie			Aziende	Superficie	Aziende	Superficie	Aziende	Superficie		
			proprietà	affitto	Totale						proprietà	affitto	Totale
<b>VITERBO</b>	40.239	214.056,57	25.273,32	239.329,89	36.715	197.807,17	723	9.652,69	2.537	16.249,40	15.620,63	31.870,03	
DIRETTA DEL COLTIVATORE	34.368	129.643,07	19.760,31	149.403,38	31.071	117.015,86	683	6.682,73	2.436	12.627,21	13.077,58	25.704,79	
CON SALARIATI E/O COMPARTICIPANTI	2.667	59.258,36	5.176,32	64.434,68	2.506	56.174,20	29	2.785,81	47	3.084,16	2.390,51	5.474,67	
A COLONIA PARZIARIA APPORTATA	1.769	21.055,58	285,60	21.341,18	1.716	20.549,76	9	144,15	44	505,82	141,45	647,27	
ALTRA FORMA	1.435	4.099,56	51,09	4.150,65	1.422	4.067,35	2	40,00	10	32,21	11,09	43,30	
<b>RIETI</b>	26.393	123.433,54	6.967,42	130.400,96	22.730	114.470,49	569	1.352,72	2.854	8.963,05	5.614,70	14.577,75	
DIRETTA DEL COLTIVATORE	22.866	58.754,74	6.444,19	65.198,93	19.356	50.794,96	551	1.250,11	2.768	7.959,78	5.194,08	13.153,86	
CON SALARIATI E/O COMPARTICIPANTI	2.228	54.330,91	454,68	54.785,59	2.115	53.621,21	14	91,81	54	709,70	362,87	1.072,57	
A COLONIA PARZIARIA APPORTATA	1.201	10.081,89	55,20	10.137,09	1.174	9.791,47	2	8,40	25	290,42	46,80	337,22	
ALTRA FORMA	98	266,00	13,35	279,35	85	262,85	2	2,40	7	3,15	10,95	14,10	
<b>ROMA</b>	71.467	267.596,77	40.374,63	307.971,40	66.130	251.400,84	2.053	24.788,40	2.590	16.195,93	15.586,23	31.782,16	
DIRETTA DEL COLTIVATORE	66.345	135.444,51	25.448,30	160.892,81	61.590	127.588,73	1.916	16.070,84	2.493	7.855,78	9.377,46	17.233,24	
CON SALARIATI E/O COMPARTICIPANTI	4.507	125.194,49	14.540,38	139.734,87	3.965	116.953,34	105	8.399,51	89	8.241,15	6.140,87	14.382,02	
A COLONIA PARZIARIA APPORTATA	522	6.349,24	257,75	6.606,99	488	6.250,24	26	189,85	8	99,00	67,90	166,90	
ALTRA FORMA	93	608,53	128,20	736,73	87	608,53	6	128,20	—	—	—	—	
<b>LATINA</b>	34.413	126.669,08	6.366,26	133.035,34	31.934	121.722,56	660	2.474,20	1.595	4.946,52	3.892,06	8.838,58	
DIRETTA DEL COLTIVATORE	32.463	82.581,17	4.860,12	87.441,29	30.078	78.654,41	629	1.738,89	1.559	3.926,76	3.121,23	7.047,99	
CON SALARIATI E/O COMPARTICIPANTI	1.474	40.746,07	1.466,79	42.212,86	1.396	39.760,36	19	701,05	33	985,71	765,74	1.751,45	
ACOLONIA PARZIARIA APPORTATA	188	2.002,71	31,59	2.034,30	179	1.968,66	6	26,50	3	34,05	5,09	39,14	
ALTRA FORMA	288	1.339,13	7,76	1.346,89	281	1.339,13	6	7,76	—	—	—	—	
<b>FROSINONE</b>	67.610	161.777,02	10.612,60	172.389,62	59.162	149.810,55	1.541	2.728,48	6.579	11.966,47	7.884,12	19.850,59	
DIRETTA DEL COLTIVATORE	63.359	102.628,83	10.002,24	112.631,07	55.129	91.635,63	1.481	2.390,28	6.498	10.993,20	7.611,96	18.605,16	
CON SALARIATI E/O COMPARTICIPANTI	2.263	49.975,08	470,69	50.445,77	2.114	49.151,67	28	278,62	45	823,41	192,07	1.015,48	
A COLONIA PARZIARIA APPORTATA	1.370	7.605,49	98,05	7.703,54	1.329	7.505,78	18	43,61	23	99,71	54,44	154,15	
ALTRA FORMA	618	1.567,62	41,62	1.609,24	590	1.517,47	14	15,97	13	50,15	25,65	75,80	



Tav. 19 — Aziende per frammentazione in corpi di terreno, classe di superficie totale e provincia

Superficie in ettari

PROVINCIE	AZIENDE COSTITUITE DA UN UNICO CORPO		AZIENDE I CUI TERRENI SONO FRAMMENTATI IN CORPI					
			2 — 3		4 — 5		oltre 5	
			Aziende	Superficie	Aziende	Superficie	Aziende	Superficie
<b>VITERBO</b>	<b>16.553</b>	<b>120.612,61</b>	<b>14.589</b>	<b>101.321,59</b>	<b>5.643</b>	<b>45.094,72</b>	<b>3.384</b>	<b>55.051,97</b>
FINO A 1,00	7.645	4.098,95	3.380	2.295,30	244	198,27	22	18,63
1,01 — 2,00	2.469	3.845,25	3.731	5.764,12	1.181	1.886,89	222	370,15
2,01 — 3,00	1.527	4.012,58	2.270	5.769,28	1.145	2.936,26	455	1.178,45
3,01 — 5,00	1.617	6.355,06	2.201	8.741,98	1.365	5.423,19	924	3.752,87
5,01 — 10,00	1.233	9.229,01	1.561	10.936,78	1.046	7.216,37	974	6.846,40
10,01 — 20,00	1.083	15.349,01	747	10.826,03	381	5.311,53	427	5.950,06
20,01 — 30,00	333	8.304,22	253	6.212,65	108	2.634,90	123	3.097,44
30,01 — 50,00	309	12.114,41	198	7.599,03	79	3.045,05	91	3.430,70
50,01 — 100,00	179	12.382,83	138	9.380,83	53	3.576,03	67	4.827,75
OLTRE 100,00	158	44.921,29	110	33.795,59	41	12.866,23	79	25.579,52
<b>RIETI</b>	<b>6.546</b>	<b>41.773,92</b>	<b>7.959</b>	<b>39.198,11</b>	<b>4.661</b>	<b>33.243,05</b>	<b>7.176</b>	<b>114.084,77</b>
FINO A 1,00	3.369	1.810,68	2.510	1.665,11	575	435,52	205	171,00
1,01 — 2,00	1.077	1.686,07	2.153	3.358,13	1.155	1.830,30	857	1.394,41
2,01 — 3,00	441	1.150,38	1.104	2.861,99	922	2.403,69	1.095	2.845,32
3,01 — 5,00	476	1.933,67	958	3.831,19	1.004	4.034,62	1.726	6.958,26
5,01 — 10,00	670	4.900,21	730	5.287,60	676	4.676,37	1.897	13.508,58
10,01 — 20,00	350	4.733,79	321	4.454,45	198	2.674,13	960	13.357,94
20,01 — 30,00	61	1.517,36	83	2.038,90	57	1.433,47	185	4.555,78
30,01 — 50,00	35	1.324,38	39	1.491,05	29	1.114,30	113	4.280,91
50,01 — 100,00	33	2.195,60	38	2.687,53	19	1.277,02	56	3.980,60
OLTRE 100,00	34	20.521,78	23	11.522,17	26	13.363,63	82	63.031,97
<b>ROMA</b>	<b>35.926</b>	<b>186.239,84</b>	<b>22.863</b>	<b>105.126,37</b>	<b>7.670</b>	<b>46.344,13</b>	<b>4.832</b>	<b>82.928,61</b>
FINO A 1,00	22.545	11.013,75	9.147	5.754,29	1.483	1.051,61	434	339,24
1,01 — 2,00	5.190	7.997,00	6.535	9.984,47	2.292	3.576,62	1.102	1.706,75
2,01 — 3,00	2.243	5.907,53	2.785	7.096,54	1.458	3.725,55	923	2.358,69
3,01 — 5,00	1.801	7.276,40	2.107	8.242,96	1.348	5.291,49	1.097	4.356,26
5,01 — 10,00	1.591	11.844,63	1.198	8.414,34	659	4.534,36	736	5.181,95
10,01 — 20,00	1.408	19.582,51	603	8.425,13	250	3.536,16	262	3.766,45
20,01 — 30,00	349	8.708,09	148	3.638,01	55	1.374,37	62	1.559,67
30,01 — 50,00	277	10.795,53	131	5.068,75	47	1.785,23	69	2.680,13
50,01 — 100,00	250	17.952,92	93	6.769,66	34	2.530,08	60	4.225,14
OLTRE 100,00	272	85.161,48	116	41.732,22	44	18.938,66	87	56.754,33
<b>LATINA</b>	<b>17.435</b>	<b>78.906,94</b>	<b>10.845</b>	<b>41.202,51</b>	<b>4.013</b>	<b>14.932,07</b>	<b>1.991</b>	<b>50.136,00</b>
FINO A 1,00	8.314	3.985,10	4.772	2.944,59	737	539,30	133	98,05
1,01 — 2,00	2.258	3.519,10	3.088	4.611,04	1.347	2.065,14	416	652,75
2,01 — 3,00	1.318	3.458,54	1.203	3.036,18	776	1.953,24	448	1.136,51
3,01 — 5,00	1.827	7.483,67	820	3.191,09	658	2.564,54	478	1.880,94
5,01 — 10,00	2.121	15.656,37	563	3.931,28	341	2.378,17	315	2.173,92
10,01 — 20,00	1.159	16.277,99	246	3.412,44	106	1.521,84	119	1.653,32
20,01 — 30,00	240	5.813,97	65	1.637,79	15	356,76	20	485,87
30,01 — 50,00	97	3.776,94	35	1.330,71	14	554,44	17	655,01
50,01 — 100,00	55	3.782,06	23	1.675,17	11	765,93	13	1.050,47
OLTRE 100,00	46	15.153,20	30	15.432,22	8	2.232,71	32	40.349,16
<b>FROSINONE</b>	<b>19.397</b>	<b>66.233,57</b>	<b>24.280</b>	<b>60.378,62</b>	<b>13.028</b>	<b>39.892,57</b>	<b>10.821</b>	<b>100.180,81</b>
FINO A 1,00	12.824	5.870,94	9.984	6.198,26	2.370	1.729,50	690	543,14
1,01 — 2,00	3.236	4.875,83	7.184	10.841,26	4.185	6.444,98	2.389	3.804,88
2,01 — 3,00	1.265	3.261,52	3.307	8.435,57	2.742	7.005,89	2.471	6.339,09
3,01 — 5,00	1.019	4.047,09	2.299	8.971,40	2.328	9.127,14	2.796	11.054,97
5,01 — 10,00	698	4.927,83	1.160	7.965,17	1.103	7.482,72	1.874	12.777,13
10,01 — 20,00	229	3.025,44	238	3.266,03	235	3.139,81	419	5.602,39
20,01 — 30,00	45	1.102,69	44	1.082,14	29	701,30	67	1.617,00
30,01 — 50,00	25	967,95	20	793,86	16	614,96	34	1.296,31
50,01 — 100,00	23	1.556,38	14	902,61	11	684,06	24	1.612,41
OLTRE 100,00	33	36.597,90	30	11.922,32	9	2.962,21	57	55.533,49

**Tav. 20 — Ripartizione della superficie aziendale secondo l'utilizzazione dei terreni,  
per classe di superficie totale e provincia**

*Superficie in ettari*

PROVINCIE	SUPERFICIE AGRICOLA UTILIZZATA (SAU)					SUPERFICIE A BOSCHI	ALTRA SUPERFICIE	
	CLASSI DI SUPERFICIE TOTALE <i>Etari</i>	Seminativi	Coltivazioni permanenti		Prati permanenti e pascoli			Totale
			legnose agrarie	altre				
<b>VITERBO</b>		<b>150.497,88</b>	<b>50.610,27</b>	<b>2.470,05</b>	<b>35.751,69</b>	<b>239.329,89</b>	<b>64.299,52</b>	<b>18.451,48</b>
FINO A 1,00		1.295,42	4.353,44	101,09	344,27	6.094,22	139,60	377,33
1,01 - 2,00		3.565,26	6.246,61	155,81	758,00	10.725,68	338,61	802,12
2,01 - 3,00		5.824,44	5.544,27	151,20	1.064,62	12.584,53	452,17	859,87
3,01 - 5,00		11.540,13	8.329,17	254,33	1.752,67	21.876,30	854,89	1.541,91
5,01 - 10,00		17.441,39	9.769,24	353,59	2.786,62	30.350,84	1.657,34	2.220,38
10,01 - 20,00		22.243,85	6.412,89	309,88	3.357,03	32.323,65	2.817,54	2.295,44
20,01 - 30,00		11.571,72	2.538,30	167,15	2.131,61	16.408,78	2.603,74	1.236,69
30,01 - 50,00		14.743,36	2.155,71	362,81	3.273,06	20.534,94	4.030,26	1.623,96
50,01 - 100,00		16.919,41	2.284,27	268,90	3.859,73	23.332,31	5.341,54	1.493,59
OLTRE 100,00		45.352,90	2.976,37	345,29	16.424,08	65.098,64	46.063,83	6.000,19
<b>RIETI</b>		<b>40.743,66</b>	<b>25.040,68</b>	<b>3.069,32</b>	<b>61.547,30</b>	<b>130.400,96</b>	<b>79.351,56</b>	<b>16.547,33</b>
FINO A 1,00		991,44	2.029,49	81,19	399,03	3.501,15	209,63	371,53
1,01 - 2,00		2.270,22	2.980,51	228,39	1.129,62	6.608,74	692,62	967,55
2,01 - 3,00		2.830,00	2.548,00	304,37	1.484,99	7.167,36	973,04	1.120,91
3,01 - 5,00		5.426,51	4.045,11	443,69	2.985,81	12.901,12	1.875,17	1.981,51
5,01 - 10,00		10.436,76	5.281,54	550,68	5.585,51	21.854,49	3.564,62	2.953,65
10,01 - 20,00		8.654,64	3.438,01	351,01	6.531,20	18.974,86	3.837,47	2.407,98
20,01 - 30,00		2.574,81	1.370,62	111,56	2.470,71	6.527,70	2.054,45	963,36
30,01 - 50,00		2.182,29	930,16	114,35	1.918,57	5.145,37	2.013,21	1.052,06
50,01 - 100,00		2.173,32	1.223,23	254,05	2.367,07	6.022,67	3.315,50	802,58
OLTRE 100,00		3.203,67	1.189,01	630,03	36.674,79	41.697,50	60.815,85	5.926,20
<b>ROMA</b>		<b>138.244,34</b>	<b>70.687,03</b>	<b>1.602,42</b>	<b>97.437,61</b>	<b>307.971,40</b>	<b>81.990,14</b>	<b>30.677,41</b>
FINO A 1,00		2.273,34	11.601,05	225,37	1.410,41	15.510,17	531,81	2.116,91
1,01 - 2,00		3.813,24	12.374,58	229,01	3.108,66	19.525,49	963,37	2.775,98
2,01 - 3,00		4.217,00	8.524,60	166,07	3.283,54	16.191,21	879,68	2.017,42
3,01 - 5,00		7.004,93	9.502,45	168,13	4.701,13	21.376,64	1.369,30	2.421,17
5,01 - 10,00		10.716,30	8.219,51	227,02	6.418,54	25.581,37	1.709,09	2.684,82
10,01 - 20,00		16.133,41	5.766,19	177,70	7.507,81	29.585,11	2.720,35	3.004,79
20,01 - 30,00		6.892,29	2.444,83	101,00	3.535,51	12.973,63	1.224,82	1.081,69
30,01 - 50,00		9.114,04	2.622,73	54,85	5.066,10	16.857,72	1.705,52	1.766,40
50,01 - 100,00		14.390,74	2.964,24	71,80	8.590,04	26.016,82	3.482,18	1.978,80
OLTRE 100,00		63.689,05	6.666,85	181,47	53.815,87	124.353,24	67.404,02	10.829,43
<b>LATINA</b>		<b>67.835,29</b>	<b>31.745,49</b>	<b>983,98</b>	<b>32.470,58</b>	<b>133.035,34</b>	<b>34.982,56</b>	<b>17.159,62</b>
FINO A 1,00		2.240,17	4.061,00	32,26	293,44	6.626,87	80,74	859,43
1,01 - 2,00		3.896,18	4.823,99	46,63	549,11	9.315,91	161,13	1.370,99
2,01 - 3,00		4.396,30	3.336,08	39,31	491,95	8.263,64	165,81	1.155,02
3,01 - 5,00		8.230,12	3.855,41	80,57	963,82	13.129,92	309,59	1.680,73
5,01 - 10,00		15.331,65	4.286,66	86,09	1.711,99	21.416,39	460,00	2.263,35
10,01 - 20,00		14.245,89	3.890,83	88,01	2.032,38	20.257,11	716,18	1.892,30
20,01 - 30,00		4.529,87	1.576,96	30,88	919,13	7.056,84	579,68	657,87
30,01 - 50,00		2.753,89	1.500,94	48,13	991,34	5.294,30	397,76	625,04
50,01 - 100,00		2.690,67	1.648,01	19,50	1.804,17	6.162,35	417,34	693,94
OLTRE 100,00		9.520,55	2.765,61	512,60	22.713,25	35.512,01	31.694,33	5.960,95
<b>FROSINONE</b>		<b>68.479,85</b>	<b>41.701,29</b>	<b>796,62</b>	<b>61.411,86</b>	<b>172.389,62</b>	<b>70.948,62</b>	<b>23.347,33</b>
FINO A 1,00		4.920,06	6.290,57	35,58	1.271,42	12.517,63	503,68	1.320,53
1,01 - 2,00		10.064,61	9.315,70	76,62	2.729,84	22.186,77	1.437,36	2.342,82
2,01 - 3,00		10.386,87	7.470,73	87,09	3.106,94	21.051,63	1.666,16	2.324,28
3,01 - 5,00		14.520,84	8.263,67	104,88	4.568,86	27.458,25	2.720,11	3.022,24
5,01 - 10,00		15.058,88	6.003,94	141,83	5.263,30	26.467,95	3.528,76	3.156,14
10,01 - 20,00		6.007,99	2.332,10	61,23	2.902,60	11.303,92	2.234,45	1.495,30
20,01 - 30,00		1.436,88	575,25	38,33	1.033,46	3.083,92	1.008,76	410,45
30,01 - 50,00		1.170,50	333,45	22,47	745,72	2.272,14	1.107,48	293,46
50,01 - 100,00		1.382,37	469,61	103,72	819,76	2.775,46	1.474,94	505,06
OLTRE 100,00		3.530,85	646,27	124,87	38.969,96	43.271,95	55.266,92	8.477,05

Tav. 21 — Aziende con seminativi, per principali coltivazioni, classe di superficie totale e provincia

Superficie in ettari

PROVINCIE	CEREBALI				COLTIVAZIONI ORTIVE		COLTIVAZIONI FORAGGERE AVVICENDATE	
	Totale		di cui frumento		Aziende	Superficie a coltivazioni ortive	Aziende	Superficie a coltivazioni foraggere avvicendate
	Aziende	Superficie a cereali	Aziende	Superficie a frumento				
<b>VITERBO</b>	<b>17.861</b>	<b>85.525,62</b>	<b>16.987</b>	<b>77.429,55</b>	<b>4.132</b>	<b>2.641,57</b>	<b>8.168</b>	<b>45.905,11</b>
FINO A 1,00	1.524	605,37	1.367	537,90	678	122,07	328	118,14
1,01 - 2,00	2.470	1.945,99	2.322	1.817,14	573	175,19	605	447,06
2,01 - 3,00	2.590	3.559,88	2.464	3.334,13	383	128,15	766	940,10
3,01 - 5,00	3.674	6.916,50	3.506	6.466,26	660	365,04	1.456	2.224,29
5,01 - 10,00	3.493	10.567,91	3.349	9.769,94	861	595,42	1.813	3.981,17
10,01 - 20,00	2.154	13.108,64	2.094	12.085,45	538	468,16	1.562	6.968,67
20,01 - 30,00	686	6.642,58	667	6.006,72	154	108,99	560	3.792,64
30,01 - 50,00	585	8.316,41	565	7.649,55	137	113,27	483	4.826,83
50,01 - 100,00	380	9.692,51	367	9.001,38	68	165,27	310	5.742,22
OLTRE 100,00	305	24.169,83	296	20.761,08	80	400,01	285	16.863,99
<b>RIETI</b>	<b>11.945</b>	<b>16.100,38</b>	<b>11.066</b>	<b>13.388,59</b>	<b>8.666</b>	<b>921,81</b>	<b>8.826</b>	<b>14.723,77</b>
FINO A 1,00	1.327	363,98	1.087	288,77	1.485	111,58	836	244,50
1,01 - 2,00	1.909	926,65	1.717	779,33	1.499	126,61	1.236	629,70
2,01 - 3,00	1.783	1.199,29	1.636	1.013,91	1.198	111,47	1.201	830,56
3,01 - 5,00	2.431	2.249,18	2.301	1.925,72	1.580	161,71	1.790	1.751,14
5,01 - 10,00	2.686	4.201,77	2.572	3.625,07	1.722	203,75	2.195	3.808,11
10,01 - 20,00	1.281	3.330,21	1.240	2.822,20	889	126,57	1.105	3.506,06
20,01 - 30,00	248	972,50	242	790,34	149	38,12	222	1.081,91
30,01 - 50,00	142	820,12	139	672,92	78	19,02	123	850,71
50,01 - 100,00	81	904,87	78	649,07	38	13,99	65	886,65
OLTRE 100,00	57	1.131,81	54	821,26	28	8,99	53	1.134,43
<b>ROMA</b>	<b>10.951</b>	<b>58.730,80</b>	<b>9.149</b>	<b>46.931,77</b>	<b>13.660</b>	<b>9.365,31</b>	<b>7.951</b>	<b>55.338,77</b>
FINO A 1,00	1.703	503,61	1.247	354,47	4.993	682,94	816	256,71
1,01 - 2,00	1.988	1.125,17	1.574	848,07	2.653	723,23	996	674,65
2,01 - 3,00	1.397	1.315,26	1.164	1.066,13	1.541	811,07	845	949,23
3,01 - 5,00	1.606	2.268,69	1.362	1.874,03	1.516	1.121,52	1.208	2.000,27
5,01 - 10,00	1.504	3.595,64	1.311	2.916,44	1.283	1.587,96	1.399	3.940,87
10,01 - 20,00	1.462	6.069,54	1.317	4.852,01	986	1.530,06	1.484	7.265,54
20,01 - 30,00	349	2.808,30	320	2.257,32	212	318,71	335	3.018,29
30,01 - 50,00	324	4.063,19	286	3.287,05	181	430,96	279	3.813,45
50,01 - 100,00	265	6.552,87	239	5.251,61	132	705,24	255	5.978,29
OLTRE 100,00	353	30.428,53	329	24.224,64	163	1.453,62	334	27.441,47
<b>LATINA</b>	<b>13.015</b>	<b>24.891,61</b>	<b>10.576</b>	<b>17.829,75</b>	<b>9.645</b>	<b>8.462,87</b>	<b>7.984</b>	<b>26.807,46</b>
FINO A 1,00	2.492	881,85	1.826	614,50	3.136	731,08	714	246,70
1,01 - 2,00	2.610	1.757,87	2.098	1.260,24	1.850	875,50	941	678,18
2,01 - 3,00	1.857	1.781,52	1.523	1.267,77	1.109	782,47	1.109	1.350,23
3,01 - 5,00	2.252	3.046,04	1.881	2.170,72	1.246	1.076,89	1.685	3.241,66
5,01 - 10,00	2.258	4.904,58	1.916	3.493,29	1.345	1.825,79	2.104	7.193,29
10,01 - 20,00	1.131	4.360,80	965	3.134,51	709	1.444,18	1.065	6.966,78
20,01 - 30,00	224	1.515,62	195	1.134,22	138	395,65	203	2.165,49
30,01 - 50,00	81	963,40	73	697,80	47	286,85	73	909,94
50,01 - 100,00	56	1.108,63	48	742,20	33	468,91	41	891,91
OLTRE 100,00	54	4.571,30	51	3.314,50	32	575,55	49	3.163,28
<b>FROSINONE</b>	<b>36.672</b>	<b>36.816,49</b>	<b>33.943</b>	<b>26.874,41</b>	<b>22.063</b>	<b>1.889,84</b>	<b>24.089</b>	<b>22.196,46</b>
FINO A 1,00	8.878	2.763,17	7.857	2.093,01	7.331	466,64	4.426	1.056,05
1,01 - 2,00	9.763	5.876,56	9.018	4.372,87	5.301	397,68	6.106	2.685,92
2,01 - 3,00	6.707	5.905,29	6.284	4.330,46	3.484	289,01	4.672	3.120,48
3,01 - 5,00	6.327	8.061,22	5.999	5.824,46	3.387	327,84	4.762	4.652,85
5,01 - 10,00	3.884	8.281,03	3.717	5.942,23	2.025	280,40	3.145	5.055,80
10,01 - 20,00	851	3.080,59	817	2.229,89	437	84,36	753	2.277,12
20,01 - 30,00	128	637,42	121	490,87	56	19,91	105	625,34
30,01 - 50,00	60	506,35	57	373,66	18	3,53	51	512,61
50,01 - 100,00	40	661,94	40	455,66	12	7,74	35	579,83
OLTRE 100,00	34	1.042,92	33	761,30	12	12,73	34	1.630,46

Tav. 22 — Aziende con coltivazioni legnose agrarie, per principali coltivazioni, classe di superficie totale e provincia

Superficie in ettari

PROVINCIE	VITE		OLIVO		AGRUMI		FRUTTIFERI	
	Aziende	Superficie a vite	Aziende	Superficie a olivo	Aziende	Superficie ad agrumi	Aziende	Superficie a fruttiferi
<b>VITERBO</b>	26.130	23.129,44	10.757	14.142,22	—	—	9.307	13.266,94
FINO A 1,00	6.716	2.523,76	2.070	787,42	—	—	2.596	1.038,73
1,01 - 2,00	5.103	3.236,62	1.874	1.164,85	—	—	2.204	1.840,27
2,01 - 3,00	3.450	2.736,89	1.351	1.103,97	—	—	1.425	1.700,71
3,01 - 5,00	3.963	3.740,03	1.899	2.101,69	—	—	1.435	2.473,36
5,01 - 10,00	3.511	4.111,06	1.977	3.303,61	—	—	979	2.335,78
10,01 - 20,00	1.986	2.989,48	857	2.048,19	—	—	383	1.360,66
20,01 - 30,00	553	1.095,86	271	859,25	—	—	103	579,19
30,01 - 50,00	434	1.010,02	189	627,73	—	—	71	517,94
50,01 - 100,00	246	643,50	139	839,89	—	—	68	798,90
OLTRE 100,00	168	1.042,22	130	1.305,62	—	—	43	621,40
<b>RIETI</b>	11.625	8.580,11	9.314	15.729,62	—	—	1.094	680,60
FINO A 1,00	2.581	760,38	2.780	1.228,52	—	—	162	39,75
1,01 - 2,00	2.452	1.125,63	2.015	1.780,06	—	—	210	72,72
2,01 - 3,00	1.706	955,21	1.222	1.530,06	—	—	151	57,88
3,01 - 5,00	1.973	1.449,23	1.385	2.474,52	—	—	205	115,37
5,01 - 10,00	1.796	2.060,43	1.116	3.053,85	—	—	224	163,89
10,01 - 20,00	761	1.285,28	506	2.025,77	—	—	85	115,96
20,01 - 30,00	175	389,61	142	941,45	—	—	26	39,56
30,01 - 50,00	85	251,00	62	657,76	—	—	12	21,40
50,01 - 100,00	60	196,93	54	992,33	—	—	10	26,77
OLTRE 100,00	36	116,41	32	1.045,30	—	—	9	27,30
<b>ROMA</b>	44.632	34.375,28	26.816	31.054,76	—	—	6.614	4.844,00
FINO A 1,00	21.800	7.631,67	10.223	3.440,41	—	—	2.096	467,72
1,01 - 2,00	9.841	7.136,23	6.553	4.564,38	—	—	1.475	610,37
2,01 - 3,00	4.625	4.349,48	3.491	3.561,61	—	—	931	581,46
3,01 - 5,00	3.798	4.295,95	3.123	4.399,32	—	—	932	772,54
5,01 - 10,00	2.432	3.744,04	1.751	3.754,13	—	—	609	693,41
10,01 - 20,00	1.407	2.560,25	993	2.675,69	—	—	338	470,16
20,01 - 30,00	302	1.126,90	204	1.090,96	—	—	70	206,47
30,01 - 50,00	178	959,37	169	1.399,37	—	—	58	261,39
50,01 - 100,00	139	906,07	156	1.683,76	—	—	55	342,41
OLTRE 100,00	110	1.665,32	153	4.485,13	—	—	50	438,07
<b>LATINA</b>	15.673	15.519,06	12.519	13.347,90	2.940	1.544,53	2.027	1.307,89
FINO A 1,00	5.752	1.687,67	4.832	1.812,24	1.516	394,90	803	163,98
1,01 - 2,00	3.384	1.811,72	3.253	2.444,31	710	368,93	535	194,30
2,01 - 3,00	1.868	1.261,23	1.651	1.697,66	335	245,80	242	127,63
3,01 - 5,00	1.813	1.590,36	1.406	1.919,94	203	213,80	186	124,79
5,01 - 10,00	1.668	2.242,42	848	1.742,00	107	177,05	122	120,90
10,01 - 20,00	837	2.502,21	327	1.159,68	42	79,68	63	148,66
20,01 - 30,00	198	1.229,90	70	286,26	8	14,99	24	45,81
30,01 - 50,00	75	830,36	58	501,86	9	26,52	22	138,20
50,01 - 100,00	43	1.092,21	34	452,63	5	14,17	12	89,00
OLTRE 100,00	35	1.270,98	40	1.331,32	5	8,69	18	154,62
<b>FROSINONE</b>	37.646	24.434,37	24.374	16.896,55	96	19,72	766	305,68
FINO A 1,00	12.774	3.995,30	7.616	2.259,30	28	3,79	193	26,48
1,01 - 2,00	10.094	5.844,08	6.744	3.418,04	27	5,69	186	40,68
2,01 - 3,00	6.010	4.634,37	4.014	2.783,52	18	4,31	138	45,69
3,01 - 5,00	5.235	4.965,64	3.483	3.237,80	14	2,67	126	53,66
5,01 - 10,00	2.723	3.272,87	1.847	2.647,87	8	3,15	75	64,86
10,01 - 20,00	613	999,08	477	1.294,67	1	0,11	30	35,61
20,01 - 30,00	95	227,87	85	330,83	—	—	5	16,55
30,01 - 50,00	42	120,03	49	206,04	—	—	3	2,38
50,01 - 100,00	33	132,60	28	327,74	—	—	5	6,77
OLTRE 100,00	27	242,53	31	390,74	—	—	5	13,00



Tav. 24 — Giornate di lavoro prestate dalle varie categorie di manodopera agricola, per classe di superficie totale delle aziende e provincia

PROVINCIE	AZIENDE	GIORNATE DI LAVORO PRESTATE DA						Totale
		Conduttori	Familiari del conduttore	Dirigenti e impiegati	Salariati fissi	Braccianti e giornalieri	Coloni Impropri	
<b>VITERBO</b>	40.239	3.376.350	2.269.965	36.894	368.550	883.812	183.003	7.118.574
<b>SENZA TERRENO AGRARIO</b>	70	15.705	4.387	770	3.030	8.520	110	32.522
<b>FINO A 1,00</b>	11.291	355.499	99.340	17	1.050	43.698	27.524	527.128
1,01 - 2,00	7.603	453.624	164.829	349	1.590	63.538	30.305	714.235
2,01 - 3,00	5.397	415.604	176.331	317	2.550	50.294	23.062	668.158
3,01 - 5,00	6.107	614.817	317.358	1.195	7.905	74.930	26.609	1.042.814
5,01 - 10,00	4.814	676.035	523.145	1.106	18.877	95.519	20.279	1.334.961
10,01 - 20,00	2.638	468.135	512.355	2.714	27.273	82.405	17.649	1.110.531
20,01 - 30,00	817	144.922	189.905	1.285	18.759	41.387	10.185	406.443
30,01 - 50,00	677	114.200	167.716	3.224	33.878	53.208	5.620	377.846
50,01 - 100,00	437	69.551	73.535	4.255	67.380	86.677	6.720	308.118
<b>OLTRE 100,00</b>	388	48.258	41.064	21.662	186.258	283.636	14.940	595.818
<b>RIETI</b>	26.393	2.411.064	2.007.820	19.018	169.108	465.775	20.492	5.093.277
<b>SENZA TERRENO AGRARIO</b>	51	7.836	2.992	900	2.988	171	240	15.127
<b>FINO A 1,00</b>	6.659	246.391	119.885	30	1.005	29.033	2.932	399.276
1,01 - 2,00	5.242	334.758	203.100	—	2.070	41.238	2.108	583.274
2,01 - 3,00	3.562	323.991	215.166	310	4.300	32.471	1.518	577.756
3,01 - 5,00	4.164	489.309	386.337	470	3.985	52.163	2.160	934.424
5,01 - 10,00	3.973	614.074	602.661	441	17.516	70.170	2.185	1.307.047
10,01 - 20,00	1.829	292.386	354.913	2.334	26.902	71.261	4.983	752.779
20,01 - 30,00	386	53.530	71.703	1.370	17.750	52.598	970	197.921
30,01 - 50,00	216	26.989	34.826	1.185	12.348	28.132	528	104.008
50,01 - 100,00	146	13.829	12.495	3.610	33.825	47.131	930	111.820
<b>OLTRE 100,00</b>	165	7.971	3.742	8.368	46.419	41.407	1.938	109.845
<b>ROMA</b>	71.467	5.401.120	4.471.959	121.607	1.510.785	3.569.484	72.397	15.147.352
<b>SENZA TERRENO AGRARIO</b>	176	29.991	11.442	460	4.927	3.500	—	50.320
<b>FINO A 1,00</b>	33.609	1.432.885	750.537	628	31.107	347.843	4.133	2.567.133
1,01 - 2,00	15.119	1.157.843	786.798	1.096	34.909	308.355	4.215	2.293.216
2,01 - 3,00	7.409	700.023	524.300	4.340	53.620	222.577	2.682	1.507.542
3,01 - 5,00	6.353	724.452	622.276	2.012	65.540	237.547	3.512	1.655.339
5,01 - 10,00	4.184	599.888	671.491	5.030	86.184	305.512	7.260	1.675.365
10,01 - 20,00	2.523	447.449	723.636	6.223	102.950	274.471	3.230	1.557.959
20,01 - 30,00	614	104.994	148.126	3.835	73.794	129.437	2.956	463.142
30,01 - 50,00	524	78.236	100.802	10.124	94.700	157.124	8.155	449.141
50,01 - 100,00	437	64.191	80.063	12.228	158.558	1.114.297	13.287	1.442.624
<b>OLTRE 100,00</b>	519	61.168	52.488	75.631	804.496	468.821	22.967	1.485.571
<b>LATINA</b>	34.413	3.247.936	2.770.611	31.313	332.116	1.345.988	73.761	7.801.725
<b>SENZA TERRENO AGRARIO</b>	129	14.468	5.809	500	5.240	406	170	26.593
<b>FINO A 1,00</b>	13.956	634.725	301.508	10	925	79.422	12.438	1.029.028
1,01 - 2,00	7.109	584.143	359.520	250	3.710	96.488	9.106	1.053.217
2,01 - 3,00	3.745	425.751	289.124	75	3.972	75.571	6.125	800.618
3,01 - 5,00	3.783	551.149	450.798	42	9.745	104.320	7.062	1.123.116
5,01 - 10,00	3.340	628.087	684.754	580	23.558	176.862	9.497	1.523.338
10,01 - 20,00	1.630	308.178	517.527	3.040	59.474	233.672	9.773	1.131.664
20,01 - 30,00	340	58.205	116.384	2.375	26.809	121.841	4.340	329.954
30,01 - 50,00	163	19.504	29.812	4.466	38.673	118.739	2.310	213.504
50,01 - 100,00	102	12.346	11.530	3.860	49.037	116.988	3.710	197.471
<b>OLTRE 100,00</b>	116	11.380	3.845	16.115	110.973	221.679	9.230	373.222
<b>FROSINONE</b>	67.610	5.891.407	5.393.430	8.076	102.420	582.408	75.427	12.053.168
<b>SENZA TERRENO AGRARIO</b>	84	11.552	4.917	30	5.200	800	—	22.499
<b>FINO A 1,00</b>	25.868	1.207.258	847.587	25	920	67.292	13.020	2.136.102
1,01 - 2,00	16.994	1.422.121	1.228.762	95	2.230	94.784	12.337	2.760.329
2,01 - 3,00	9.785	1.096.325	1.015.231	25	3.525	77.811	10.969	2.203.886
3,01 - 5,00	8.442	1.145.024	1.163.479	98	3.596	94.605	9.432	2.416.234
5,01 - 10,00	4.835	783.825	859.177	446	10.215	100.111	14.198	1.767.972
10,01 - 20,00	1.121	183.213	231.298	915	9.869	60.795	6.784	492.874
20,01 - 30,00	185	23.499	26.835	155	6.612	15.853	1.795	74.749
30,01 - 50,00	95	7.545	11.178	1.050	7.692	10.040	6.055	43.560
50,01 - 100,00	72	5.181	3.496	1.369	11.411	20.458	207	42.122
<b>OLTRE 100,00</b>	129	5.864	1.470	3.868	41.150	39.859	630	92.841

Tav. 25 — Aziende che utilizzano alcuni principali mezzi meccanici di uso agricolo, per classe di superficie totale e provincia

PROVINCIE	TRATTRICI		MOTOCOLTIVATORI		MISTITREBBIATRICI		MACCHINE PER LA RACCOLTA DEL FORAGGIO	
	Aziende in complesso	di cui aziende che utilizzano solo mezzi forniti da terzi	Aziende in complesso	di cui aziende che utilizzano solo mezzi forniti da terzi	Aziende in complesso	di cui aziende che utilizzano solo mezzi forniti da terzi	Aziende in complesso	di cui aziende che utilizzano solo mezzi forniti da terzi
<b>VITERBO</b>	24.675	14.823	14.684	6.188	9.266	6.048	3.571	2.492
SENZA TERRENO AGRARIO	2	—	—	—	—	—	—	—
FINO A 1,00	3.724	3.079	2.850	1.959	511	453	106	94
1,01 - 2,00	4.155	3.129	2.752	1.455	867	659	242	202
2,01 - 3,00	3.565	2.544	1.994	814	1.261	975	330	271
3,01 - 5,00	4.712	2.866	2.600	911	1.962	1.315	604	474
5,01 - 10,00	4.036	1.857	2.195	598	1.961	1.060	646	489
10,01 - 20,00	2.390	851	1.272	287	1.351	837	729	513
20,01 - 30,00	747	249	366	89	426	276	258	171
30,01 - 50,00	622	159	285	39	380	224	242	140
50,01 - 100,00	397	68	202	27	276	147	186	80
OLTRE 100,00	325	21	168	9	271	100	228	58
<b>RIETI</b>	12.818	10.927	7.428	5.706	1.536	1.469	2.715	2.399
SENZA TERRENO AGRARIO	2	2	—	—	—	—	—	—
FINO A 1,00	1.997	1.910	885	829	101	101	152	150
1,01 - 2,00	2.329	2.171	1.012	925	191	188	306	300
2,01 - 3,00	1.786	1.637	927	820	168	166	298	286
3,01 - 5,00	2.323	2.051	1.390	1.136	253	249	482	457
5,01 - 10,00	2.585	2.023	1.837	1.284	456	442	708	639
10,01 - 20,00	1.241	877	940	545	224	206	484	405
20,01 - 30,00	264	141	204	84	51	49	128	88
30,01 - 50,00	143	80	111	54	33	32	60	38
50,01 - 100,00	86	22	73	19	30	22	56	22
OLTRE 100,00	62	13	49	10	29	14	41	14
<b>ROMA</b>	22.578	15.370	23.780	13.189	4.182	3.373	3.781	2.734
SENZA TERRENO AGRARIO	4	3	—	—	—	—	—	—
FINO A 1,00	4.969	4.511	9.464	7.280	224	218	170	158
1,01 - 2,00	4.558	3.930	5.318	2.851	396	378	371	355
2,01 - 3,00	3.127	2.466	2.762	1.175	430	404	399	371
3,01 - 5,00	3.417	2.294	2.455	954	616	559	494	429
5,01 - 10,00	2.759	1.308	1.674	513	736	598	688	557
10,01 - 20,00	2.073	539	1.198	254	871	702	812	565
20,01 - 30,00	498	120	277	71	204	156	185	104
30,01 - 50,00	428	95	232	42	224	155	181	85
50,01 - 100,00	357	68	180	37	200	117	194	70
OLTRE 100,00	388	36	220	22	281	86	267	40
<b>LATINA</b>	14.566	9.096	12.714	5.388	4.782	4.539	2.283	1.947
SENZA TERRENO AGRARIO	6	6	—	—	—	—	—	—
FINO A 1,00	2.442	2.290	3.378	2.219	402	399	42	41
1,01 - 2,00	2.706	2.437	2.505	1.253	621	616	104	102
2,01 - 3,00	2.059	1.609	1.605	681	592	581	173	165
3,01 - 5,00	2.622	1.535	1.836	637	991	955	424	395
5,01 - 10,00	2.740	860	1.951	380	1.190	1.124	769	668
10,01 - 20,00	1.413	270	1.026	163	666	618	555	464
20,01 - 30,00	295	45	195	23	157	143	112	79
30,01 - 50,00	132	20	97	16	60	53	40	19
50,01 - 100,00	85	12	64	6	39	30	31	9
OLTRE 100,00	66	12	57	10	44	20	33	5
<b>FROSINONE</b>	34.090	31.359	19.371	16.289	1.995	1.895	4.928	4.649
SENZA TERRENO AGRARIO	1	1	—	—	—	—	—	—
FINO A 1,00	7.939	7.774	3.546	3.359	477	473	895	886
1,01 - 2,00	9.294	8.985	4.965	4.561	475	461	1.273	1.249
2,01 - 3,00	6.320	5.917	3.836	3.329	330	319	978	954
3,01 - 5,00	5.899	5.240	3.777	3.009	334	316	928	880
5,01 - 10,00	3.560	2.805	2.479	1.629	235	217	593	517
10,01 - 20,00	817	525	579	305	85	71	167	124
20,01 - 30,00	121	63	80	39	25	17	35	18
30,01 - 50,00	59	29	48	23	12	8	19	7
50,01 - 100,00	42	12	27	7	12	8	18	8
OLTRE 100,00	38	8	34	8	10	5	22	6

