

ISTITUTO CENTRALE DI STATISTICA
2° CENSIMENTO GENERALE DELL'AGRICOLTURA
25 OTTOBRE 1970

VOLUME II

DATI SULLE CARATTERISTICHE STRUTTURALI
DELLE AZIENDE

ITALIA

DATI RIASSUNTIVI NAZIONALI E REGIONALI



ROMA - 1973

I N D I C E

AVVERTENZE	<i>Pag.</i>	V
----------------------	-------------	---

TAVOLE INTRODUTTIVE

TAVOLA 1 - Aziende per forma di conduzione e classe di superficie totale . . .	<i>Pag.</i>	3
TAVOLA 2 - Aziende per forma di conduzione e titolo di possesso dei terreni . . .	»	3
A - Superficie totale	»	3
B - Superficie agricola utilizzata (SAU)	»	3
TAVOLA 3 - Ripartizione della superficie aziendale secondo l'utilizzazione dei terreni, per classe di superficie totale	»	4
TAVOLA 4 - Aziende con bovini, per forma di conduzione e numero di capi . . .	»	4
TAVOLA 5 - Giornate di lavoro prestate dalle varie categorie di manodopera agricola, per forma di conduzione delle aziende	»	4

TAVOLE ANALITICHE

Dati nazionali

TAVOLA 6 - Aziende per forma di conduzione, classe di superficie totale e titolo di possesso della superficie totale	<i>Pag.</i>	6
A - Totale	»	6
B - Montagna	»	8
C - Collina	»	10
D - Pianura	»	12
TAVOLA 7 - Aziende per forma di conduzione, classe di superficie totale e titolo di possesso della superficie agricola utilizzata (SAU).	»	14
A - Totale	»	14
B - Montagna	»	16
C - Collina	»	18
D - Pianura	»	20
TAVOLA 8 - Aziende per frammentazione in corpi di terreno	»	22
TAVOLA 9 - Ripartizione della superficie aziendale secondo l'utilizzazione dei terreni	»	23
TAVOLA 10 - Aziende con seminativi, per principali coltivazioni	»	24

TAVOLA 11 - Aziende con coltivazioni legnose agrarie, per principali coltivazioni	Pag.	25
TAVOLA 12 - Aziende con bovini, per numero di capi	»	26
TAVOLA 13 - Giornate di lavoro prestate dalle varie categorie di manodopera agricola	»	28
TAVOLA 14 - Azienda secondo la classe di età del conduttore.	»	29
TAVOLA 15 - Aziende a conduzione diretta del coltivatore che impiegano anche giornate lavorative di manodopera salariata.	»	30
TAVOLA 16 - Aziende che utilizzano alcuni principali mezzi meccanici di uso agricolo	»	31

Dati regionali

TAVOLA 17 - Aziende per forma di conduzione, classe di superficie totale e regione	Pag.	34
TAVOLA 18 - Aziende e relativa superficie agricola utilizzata (SAU) per forma di conduzione, classe di superficie totale e regione	»	38
TAVOLA 19 - Aziende secondo il titolo di possesso dei terreni, per forma di conduzione e regione.	»	42
TAVOLA 20 - Aziende per frammentazione in corpi di terreno, classe di superficie totale e regione	»	50
TAVOLA 21 - Ripartizione della superficie aziendale secondo l'utilizzazione dei terreni, per classe di superficie totale e regione	»	54
TAVOLA 22 - Aziende con seminativi, per principali coltivazioni, classe di superficie totale e regione	»	58
TAVOLA 23 - Aziende con coltivazioni legnose agrarie, per principali coltivazioni, classe di superficie totale e regione	»	62
TAVOLA 24 - Aziende con bovini, per forma di conduzione, numero di capi e regione	»	66
TAVOLA 25 - Giornate di lavoro prestate dalle varie categorie di manodopera agricola, per classe di superficie totale delle aziende e regione	»	70
TAVOLA 26 - Aziende secondo la classe di età del conduttore, per classe di superficie totale e regione	»	74
TAVOLA 27 - Aziende a conduzione diretta del coltivatore che impiegano anche giornate lavorative di manodopera salariata, per regione	»	78
TAVOLA 28 - Aziende che utilizzano alcuni principali mezzi meccanici di uso agricolo, per classe di superficie totale e regione	»	82

A V V E R T E N Z E

Il 2° Censimento Generale dell'Agricoltura è stato effettuato con riferimento alla data del 25 ottobre 1970, in virtù della Legge 31 gennaio 1969, n. 14, e del relativo Regolamento di esecuzione (D. P. R. 9 dicembre 1970, n. 1392).

Nelle avvertenze che seguono sono illustrati i caratteri ai quali si riferiscono i dati riportati nel presente fascicolo, allo scopo di assicurare una esatta interpretazione dei dati stessi. Per una conoscenza più completa delle modalità tecniche seguite per l'esecuzione del censimento, vedasi il fascicolo dell'Istituto Centrale di Statistica « 2° Censimento Generale dell'Agricoltura e rilevazione dei dati per l'istituzione del Catasto Viticolo, 25 ottobre 1970, Disposizioni ed istruzioni per gli Organi periferici », Roma, 1970.

1. - **Riferimento dei dati** — I dati contenuti nel presente fascicolo fanno riferimento alla data del 25 ottobre 1970, ad eccezione di quelli concernenti l'utilizzazione dei terreni, le coltivazioni praticate, il lavoro, l'utilizzazione delle trattrici e degli altri mezzi meccanici, i quali si riferiscono, invece, all'annata agraria 1° novembre 1969 - 31 ottobre 1970.

2. - **Circoscrizioni territoriali** — Per alcune tavole l'elaborazione dei dati è stata effettuata secondo le zone altimetriche definite nel fascicolo dell'Istituto Centrale di Statistica « Circoscrizioni statistiche », Metodi e Norme, Serie C, n. 1.

3. - **Campo di rilevazione e definizione di azienda** — Hanno formato oggetto di rilevazione tutte le aziende agricole, forestali e zootecniche, di qualsiasi ampiezza e da chiunque condotte.

Quale unità di rilevazione è stata assunta l'azienda agricola, forestale o zootecnica, così definita ai fini del censimento:

« Per azienda agricola, forestale o zootecnica si intende l'unità tecnico-economica costituita da terreni, anche in appezzamenti non contigui, ed eventualmente da impianti ed attrezzature varie, in cui si attua la produzione agraria, forestale o zootecnica ad opera di un conduttore, e cioè persona fisica, società od ente, che ne sopporta il rischio sia da solo (conduttore coltivatore o conduttore con salariati e/o compartecipanti), sia in associazione ad un mezzadro o colono parziario ».

Hanno costituito unità di rilevazione anche le aziende prive di terreno agrario, intendendosi per tali:

a) le aziende zootecniche nelle quali si attua l'allevamento del bestiame senza utilizzazione di terreno agrario (ad esempio: allevamenti di suini annessi a caseifici industriali, allevamenti intensivi di pollame, allevamenti specializzati di api o bachi da seta); b) le aziende zootecniche che praticano l'allevamento di bestiame utilizzando terreni pascolativi appartenenti a Comuni, ad altri Enti pubblici o a privati, senza che i terreni possano configurarsi come elementi costitutivi di dette aziende.

Non hanno, invece, formato oggetto di rilevazione:

a) le aziende completamente abbandonate dal punto di vista colturale, per emigrazione del conduttore o per altre cause, anche se i terreni hanno dato luogo ancora ad una produzione spontanea;

b) i terreni incolti o coltivati saltuariamente, destinati ad aree fabbricabili;

c) i parchi ed i giardini ornamentali a chiunque appartenenti, salvo il caso in cui gli stessi fossero situati entro il perimetro dei terreni che costituiscono l'azienda agricola;

d) i piccoli orti a carattere familiare, generalmente annessi alle abitazioni e la cui produzione è stata destinata normalmente al consumo familiare, salvo il caso in cui la persona che ne disponeva fosse anche conduttore di azienda agricola, nel qual caso l'orto è stato considerato come parte integrante dell'azienda stessa;

e) *i piccoli allevamenti a carattere familiare*, costituiti da uno o due capi di bestiame suino, ovino, caprino o da pochi animali da cortile (polli, tacchini, oche, conigli, ecc.) utilizzati normalmente per il consumo familiare, salvo il caso in cui la persona che ne disponeva fosse anche conduttore di azienda agricola, nel qual caso tali allevamenti sono stati considerati come parte integrante dell'azienda stessa.

4. - **Forma di conduzione** (Rapporti tra impresa e lavoro) — Per forma di conduzione di un'azienda si intende il rapporto tra l'imprenditore (conduttore) e le forze di lavoro dell'azienda stessa. Ai fini del censimento sono stati considerati i seguenti quattro tipi di forme di conduzione:

— *Conduzione diretta del coltivatore* quando il conduttore presta esso stesso lavoro manuale nell'azienda da solo o con l'aiuto di familiari, indipendentemente dall'entità del lavoro fornito da eventuale manodopera salariata, la quale può anche risultare prevalente rispetto a quella prestata dal conduttore e dai suoi familiari;

— *Conduzione con salariati e/o compartecipanti (in economia)* quando il conduttore impiega per i lavori manuali dell'azienda manodopera fornita da salariati, braccianti (ed altre figure assimilate di lavoratori) e/o compartecipanti, mentre la sua opera è rivolta, in generale, alla direzione dell'azienda nei riguardi dei vari aspetti tecnico-organizzativi. Tale forma di conduzione viene correntemente designata anche come conduzione in economia;

— *Conduzione a colonia parziaria appoderata (mezzadria)* quando una persona fisica o giuridica (concedente) affida un podere ad un capo famiglia il quale si impegna ad eseguire, con l'aiuto dei familiari (famiglia colonica), tutti i lavori che il podere richiede, sostenendo parte delle spese necessarie alla conduzione e dividendone i frutti con il concedente in determinate proporzioni;

— *Altra forma di conduzione* che comprende tutti gli altri tipi di rapporti di conduzione non classificabili tra quelli sopra indicati e, in particolare, i rapporti di conduzione a colonia parziaria non appoderata o impropria. In particolare in detta forma di conduzione il concedente non conferisce un podere, ma soltanto uno o più appezzamenti di terreno. Inoltre, il rapporto associativo non si estende ai familiari del colono, sebbene questi, di norma, si avvalga dei familiari per i lavori richiesti dal fondo.

5. - **Titolo di possesso dei terreni** (Rapporti tra impresa e capitale fondiario) — Il titolo di possesso dei terreni fa riferimento ai rapporti che intercorrono tra il conduttore ed il capitale fondiario, vale a dire ai titoli in base ai quali il conduttore dispone dei terreni; nel caso di colonia parziaria (appoderata o non) il titolo di possesso dei terreni è riferito al concedente.

I titoli di possesso presi in considerazione sono:

— *proprietà* (compresi: usufrutto; enfiteusi; assegnazione dei terreni da parte di Enti di riforma e di sviluppo, consorzi e simili; beneficio parrocchiale e colonia perpetua);

— *affitto* (compresi: affitto misto ed uso gratuito).

In alcune tavole del presente fascicolo, per le aziende a conduzione diretta del coltivatore e per quelle a conduzione in economia, i dati sono riportati con riferimento alla combinazione tra la forma di conduzione delle aziende e il titolo di possesso dei terreni, il che consente di classificare dette aziende secondo i cosiddetti « tipi di impresa », tradizionalmente considerati nel nostro Paese dagli studiosi di economia agraria (ad es.: proprietà coltivatrice, affittanza coltivatrice, proprietà non coltivatrice).

6. - **Superficie** — Sono state considerate la superficie totale e la superficie agricola utilizzata (SAU) dell'azienda.

Per *superficie totale dell'azienda* si intende l'area complessiva dei terreni dell'azienda destinati a colture erbacee e/o arboree, inclusi i boschi, nonché l'area occupata da fabbricati rurali, strade, stagni, canali, ecc. situati entro il perimetro dei terreni che costituiscono l'azienda. L'area occupata dai fabbricati rurali e loro annessi, quando essi si trovano fuori della azienda stessa (e cioè quando fanno parte di un centro o di un nucleo abitato), non è stata considerata come facente parte della superficie totale dell'azienda.

Per *superficie agricola utilizzata (SAU)* si intende l'insieme dei terreni investiti a seminativi, prati permanenti e pascoli, coltivazioni permanenti (coltivazioni legnose agrarie, castagneti da frutto e pioppi fuori foresta). Essa costituisce, pertanto, quella parte della superficie totale dell'azienda investita ed effettivamente utilizzata in coltivazioni propriamente agricole.

7. - **Coltivazioni** — I dati delle superfici investite nelle singole coltivazioni fanno riferimento all'annata agraria 1° novembre 1969-31 ottobre 1970 e figurano al netto delle tare.

Sono state indicate sia le superfici che durante detta annata agraria hanno fornito un raccolto, sia le superfici delle coltivazioni non ancora in produzione.

I dati di superficie che figurano nelle tavole con riferimento a ciascuna coltivazione o gruppo di coltivazioni prendono in considerazione solo le superfici nelle quali la coltivazione stessa assume il carattere di *coltivazione principale*, con esclusione pertanto delle superfici nelle quali la coltivazione assume il carattere di coltivazione secondaria.

In armonia a quanto seguito con l'indagine sulla struttura delle aziende agricole del 1967 e secondo i criteri e le definizioni stabilite anche in sede comunitaria, per coltivazione principale si intende:

a) la coltivazione unica, vale a dire quella che è la sola ad essere praticata su una data superficie nel corso dell'annata agraria di riferimento;

b) le coltivazioni erbacee consociate praticate sui seminativi nudi (1). In tal caso ciascuna coltivazione erbacea consociata è stata considerata solo per la parte di superficie effettivamente occupata (pro-rata). Così, ad esempio, se su una superficie di un ettaro era stata praticata la coltivazione consociata del granturco e della patata e la superficie effettivamente occupata dalla coltivazione del granturco era di 0,70 ettari, mentre quella occupata dalla coltivazione della patata era di 0,30 ettari, si sono considerati ettari 0,70 in corrispondenza della voce « granturco » ed ettari 0,30 in corrispondenza della voce « patata » come se si trattasse di due coltivazioni uniche;

c) la coltivazione consociata più importante dal punto di vista economico (valore della produzione annuale) nel caso in cui vi era consociazione tra piante erbacee annuali o pluriennali ed una o più coltivazioni legnose agrarie o tra due o più coltivazioni legnose agrarie (2). In tal caso per la coltivazione consociata più importante è stata considerata a titolo di coltivazione principale tutta la superficie su cui era presente la consociazione. Così, ad esempio, se su una superficie di due ettari veniva praticata la coltivazione consociata dell'olivo e della vite e l'olivo rappresentava la coltivazione più importante, l'intera superficie di due ettari è stata attribuita all'olivo.

Nel caso in cui non era possibile stabilire una netta differenziazione dei valori della produzione annuale delle singole coltivazioni consociate, è stata considerata coltivazione principale quella che occupava il terreno per maggior tempo.

Nel caso di consociazione con coltivazioni legnose agrarie non ancora in produzione o in fase di produzione crescente, tali coltivazioni — ai fini della determinazione del carattere principale o secondario della coltivazione stessa — sono state considerate come se fossero già in piena produzione. Così, ad esempio, se su una superficie di un ettaro veniva praticata la coltivazione consociata della vite e dell'arancio e questa ultima coltivazione si trovava in fase di produzione crescente, quale produzione annuale dell'arancio è stata considerata quella che presumibilmente avrebbe fornito nella fase di produzione piena. Se il valore di tale produzione superava quello della vite è stata indicata « coltivazione principale » l'intera superficie di un ettaro in corrispondenza della voce « arancio »;

d) la coltivazione successiva od intercalare più importante dal punto di vista economico (valore della produzione annuale). Anche per tale coltivazione è stato considerato il dato globale della superficie investita. Così, ad esempio, se su una superficie di 0,75 ettari era stata praticata prima la coltivazione del frumento tenero e successivamente la coltivazione di un erbaio di granturco (mais da foraggio), e la coltivazione del frumento tenero rappresentava la coltivazione successiva più importante, l'intera superficie di 0,75 ettari è stata attribuita al frumento tenero.

Avuto riguardo alla *utilizzazione dei terreni per singole coltivazioni o per gruppi di coltivazioni* considerate nelle tavole, è da tener presente quanto segue:

a) i *seminativi* comprendono i terreni investiti a coltivazioni erbacee soggette all'avvicendamento (ad esclusione quindi dei prati permanenti e pascoli), nonché i terreni a riposo (3);

(1) Si riportano qui di seguito alcuni fra i più noti tipi di consociazione tra piante erbacee: granturco con patate, con fagioli, con barbabietole; canapa da seme con granturco, con fagioli, con barbabietole, con zucche, meloni, ecc.; avena con rapa, con veccia, con fava; orzo con fava.

(2) Si riportano qui di seguito alcuni fra i più noti tipi di consociazione tra piante arboree e tra piante arboree ed erbacee: vite con olivo; fruttiferi con vite e con olivo; agrumi con olivo; agrumi con fruttiferi; olivo e vite con frumento; olivo e vite con fava; olivo e fruttiferi con leguminose da granella o da foraggio; vite con fagioli, con ortive; olivo con ortive; agrumi con ortive.

(3) Per terreni a riposo si intendono i terreni, lavorati o non, che entrano in avvicendamento, e sui quali non è stata praticata alcuna coltura nel corso dell'annata agraria di riferimento.

b) *le coltivazioni permanenti* comprendono i terreni investiti a coltivazioni legnose agrarie propriamente dette (fruttiferi, agrumi, vite, olivo, ecc.) nonché i vivai (1), i castagneti da frutto e le pioppete fuori foresta;

c) *i prati permanenti e pascoli* comprendono anche gli incolti produttivi effettivamente utilizzati.

È da tenere presente, inoltre, che:

— sotto la voce *frumento* sono compresi sia il frumento duro, sia il frumento tenero;

— *le coltivazioni ortive* comprendono, oltre che le ortive propriamente dette (pomodori, peperoni, carote, ecc.) anche i legumi freschi, i meloni, le fragole nonché gli orti familiari facenti parte dell'azienda. Sono state considerate sia le ortive in piena aria, sia quelle « protette » (in serra, tunnels, campane, ecc.).

8. - **Bovini** — I dati sulla consistenza dei bovini fanno riferimento alla data del 25 ottobre 1970. Sono stati considerati tutti i capi di bestiame che a tale data si trovavano presso l'azienda sia se trattavasi di bestiame in dotazione dell'azienda, sia se trattavasi di bestiame affidato o allevato da essa.

Ai fini del censimento per *vacca* s'intende la bovina che ha già partorito almeno una volta; per *vacca da latte* si intende la vacca che per razza o attitudine è adibita esclusivamente o prevalentemente alla produzione di latte (ivi comprese le vacche da carne-latte). Nel presente fascicolo nei dati nazionali ed in quelli per le regioni del Lazio, della Campania e della Puglia, tra i bovini sono compresi i bufalini, e tra le vacche da latte le bufale.

9. - **Trattrici ed altre macchine agricole** — I dati fanno riferimento alle trattrici ed alle altre macchine (motocoltivatori, mietitrebbiatrici e macchine per la raccolta del foraggio) effettivamente utilizzate dall'azienda durante l'annata agraria 1969-70. In particolare, sono stati considerati *mezzi forniti da terzi* quelli forniti da imprese di esercizio e noleggio di macchine agricole per conto terzi, cioè i mezzi meccanici di proprietà di imprenditori di lavori agricoli o di altre imprese industriali.

I motocoltivatori comprendono anche le motoagricole, le motozappe, le motofresatrici e motofalciatrici.

Le macchine per la raccolta del foraggio sono costituite da raccogliatrici-trinciatrici e raccogliatrici-pessatrici.

10. - **Lavoro** — Le notizie fanno riferimento alle persone di 14 anni e più che hanno effettuato lavori agricoli nell'azienda durante l'annata agraria 1969-70, ad esclusione delle giornate di lavoro fornite da eventuale mano d'opera appartenente ad imprese di esercizio e noleggio di macchine agricole per conto terzi. Per lavori agricoli si intendono tutti i lavori che contribuiscono al conseguimento della produzione agricola, forestale e zootecnica, ivi compresi i lavori di organizzazione e di sorveglianza. Le giornate di lavoro sono riportate distintamente per categorie di manodopera.

Per una corretta interpretazione dei dati concernenti il lavoro è da tener presente quanto segue:

a) *Manodopera agricola*

Per quanto concerne il *conduttore*, i dati fanno riferimento alla persona che di fatto ha gestito l'azienda, che può anche non essere il capo famiglia in senso tradizionale. Per le aziende a colonia parziaria appoderata (mezzadria) i dati relativi al conduttore fanno riferimento al mezzadro; per le aziende gestite da una società di fatto o da una cooperativa o da altro tipo di società o da un Ente pubblico, i dati fanno riferimento ad una sola persona, e precisamente alla persona che si occupa della gestione corrente della azienda.

Per *familiari* del conduttore si intendono coloro che, essendo parenti o affini del conduttore dell'azienda (nel caso di colonia parziaria appoderata del mezzadro) e con esso generalmente coabitanti, *hanno prestato lavoro nell'azienda stessa* nel corso dell'annata agraria 1969-70. Nel caso di azienda gestita da una società di fatto o da una cooperativa o da un altro tipo di società, fra i familiari del conduttore sono considerati tutti i soci od i membri della cooperativa che hanno prestato attività lavorativa presso l'azienda.

Per *dirigenti ed impiegati* si intendono coloro che esercitano, contro retribuzione, rispettivamente funzioni direttive od esecutive (tecniche o amministrative) in un'azienda agricola, forestale e zootecnica.

Per *salariati fissi* si intendono i lavoratori agricoli la cui prestazione si svolge ininterrottamente per tutta la durata del rapporto presso la stessa azienda agricola fruendo dell'abitazione ed annessi e la cui retribuzione, riferita ad anno, viene corrisposta mensilmente, a norma dei contratti collettivi provinciali e delle consuetudini locali. Sono *assimilati* ai salariati fissi i lavoratori non agricoli che hanno prestato, in maniera continuativa, la loro opera nell'azienda (fabbrici, falegnami, meccanici, ecc.).

(1) Esclusi i vivai forestali destinati al fabbisogno aziendale.

Per *braccianti, giornalieri e simili* si intendono i lavoratori agricoli il cui rapporto di lavoro, a differenza di quello dei salariati fissi, è caratterizzato dalla precarietà e dalla saltuarietà di occupazione presso le varie aziende agricole, per l'esecuzione di lavori di breve durata o di carattere stagionale.

Per *coloni impropri* si intendono coloro che prestano lavoro manuale in un'azienda agricola, sulla base di pattuizioni particolari aventi in comune la natura associativa parziaria, ma caratterizzate da una diversità di contenuto per quanto riguarda le prestazioni di lavoro, i conferimenti delle scorte e la suddivisione delle spese e dei prodotti. Tra i coloni impropri sono compresi anche i compartecipanti, vale a dire quei lavoratori ai quali vengono affidati, nel corso di una annata agraria, tutti o soltanto una parte dei lavori che richiede una determinata coltivazione, ricevendo come compenso una quota parte del prodotto (la metà, un terzo, un quarto, ecc.).

b) *Volume di lavoro*

I dati sul volume di lavoro fanno riferimento alle *giornate complete* di lavoro prestate nell'azienda nel corso dell'annata 1969-70.

Una giornata di lavoro è considerata completa quando la durata del lavoro agricolo destinato alla azienda è stata di 8 ore o più. Così, ad esempio, se una persona ha lavorato 200 giorni in un anno con una media di 9 ore giornaliera, sono state considerate 200 giornate complete di lavoro; se invece il lavoro prestato giornalmente presso l'azienda ha avuto una durata inferiore ad 8 ore, l'ammontare complessivo delle ore di lavoro è stato convertito in giornate complete; così, ad esempio, se una persona ha lavorato 200 giorni con una media di 6 ore giornaliera, è stata effettuata la conversione di dette ore in giornate complete di lavoro di 8 ore, secondo il seguente procedimento:

$$\begin{aligned} \text{giorni } 200 \times 6 \text{ ore giornaliera} &= 1.200 \text{ ore complessive di lavoro,} \\ \text{ore } 1.200 : 8 \text{ (numero minimo di ore di una giornata completa di lavoro)} &= 150 \text{ giornate di lavoro.} \end{aligned}$$

11. - **Avvertenze particolari** — Nelle Tavv. 2 e 19 le aziende distribuite secondo il titolo di possesso dei terreni possono risultare inferiori a quelle riportate per il complesso delle aziende nella prima colonna della tavole stesse. Ciò in quanto: a) con riferimento alla superficie totale restano escluse le aziende senza terreno agrario (ad es.: allevamenti di suini annessi a caseifici, allevamenti intensivi di pollame); b) con riferimento alla superficie agricola utilizzata (SAU) restano escluse sia le aziende senza terreno agrario sia le aziende con superficie totale ma senza superficie agricola utilizzata (ad es.: aziende aventi tutti i terreni investiti a bosco).

Per quanto concerne, inoltre, le Tavv. 10, 11, 16, 22, 23 e 28 è da tener presente che, secondo i caratteri considerati, le aziende possono risultare ripetute tante volte quante sono i caratteri stessi. Così, ad esempio, con riferimento alle coltivazioni, se un'azienda ha praticato la coltivazione del frumento e delle foraggere avvicendate, tale azienda risulta ripetuta sia tra le aziende che hanno praticato la coltivazione del frumento, sia tra le aziende che hanno praticato le coltivazioni foraggere avvicendate.

Nelle Tavv. 8, 10, 11, 20, 22, 23 non sono comprese, per la natura dei caratteri considerati, le aziende senza terreno agrario.

Nelle Tavv. 3, 9 e 21 per « altre coltivazioni permanenti » si intendono i castagneti da frutto e i pioppi fuori foresta.

Nelle Tavv. 14 e 26 sono riportate le aziende secondo la distribuzione per età dei rispettivi conduttori. Al riguardo è da tenere presente che ad ogni azienda agricola corrisponde un conduttore il quale, convenzionalmente, è rappresentato da una sola persona fisica anche nel caso in cui il rischio della produzione è sopportato da una società, cooperativa, Ente pubblico, ecc. (in tali casi quale conduttore è stata considerata la persona che si occupava della gestione corrente dell'azienda).

Da quanto premesso consegue: a) che sono stati considerati quali conduttori di azienda non solo le persone che nel periodo 1° novembre 1969-31 ottobre 1970 hanno esercitato professionalmente, vale a dire in maniera esclusiva o prevalente, l'attività di conduzione dell'azienda agricola, ma anche le persone che hanno esercitato tale attività soltanto in forma sussidiaria ad altra svolta prevalentemente in settori non agricoli (ad esempio: operaio dell'industria che provvedeva ai lavori colturali di una sua piccola azienda, libero professionista o impiegato che era conduttore di azienda in economia o a colonia parziaria impropria) ed, infine, anche quelle persone che, pur essendo abitualmente in condizione non professionale (casalinghe, benestanti, ecc.), provvedevano, saltuariamente o marginalmente, alla gestione dell'azienda agricola; b) che non sempre il numero delle aziende può identificarsi col numero dei conduttori (intesi questi come persone fisiche distinte) in quanto, in taluni casi, più di una azienda può far capo ad uno stesso conduttore.

Tutte le tavole del fascicolo, ad eccezione delle tavole introduttive e di quelle regionali, sono state riprodotte in « offset », vale a dire attraverso copia fotografica dei tabulati meccanografici provenienti direttamente dall'elaboratore elettronico.

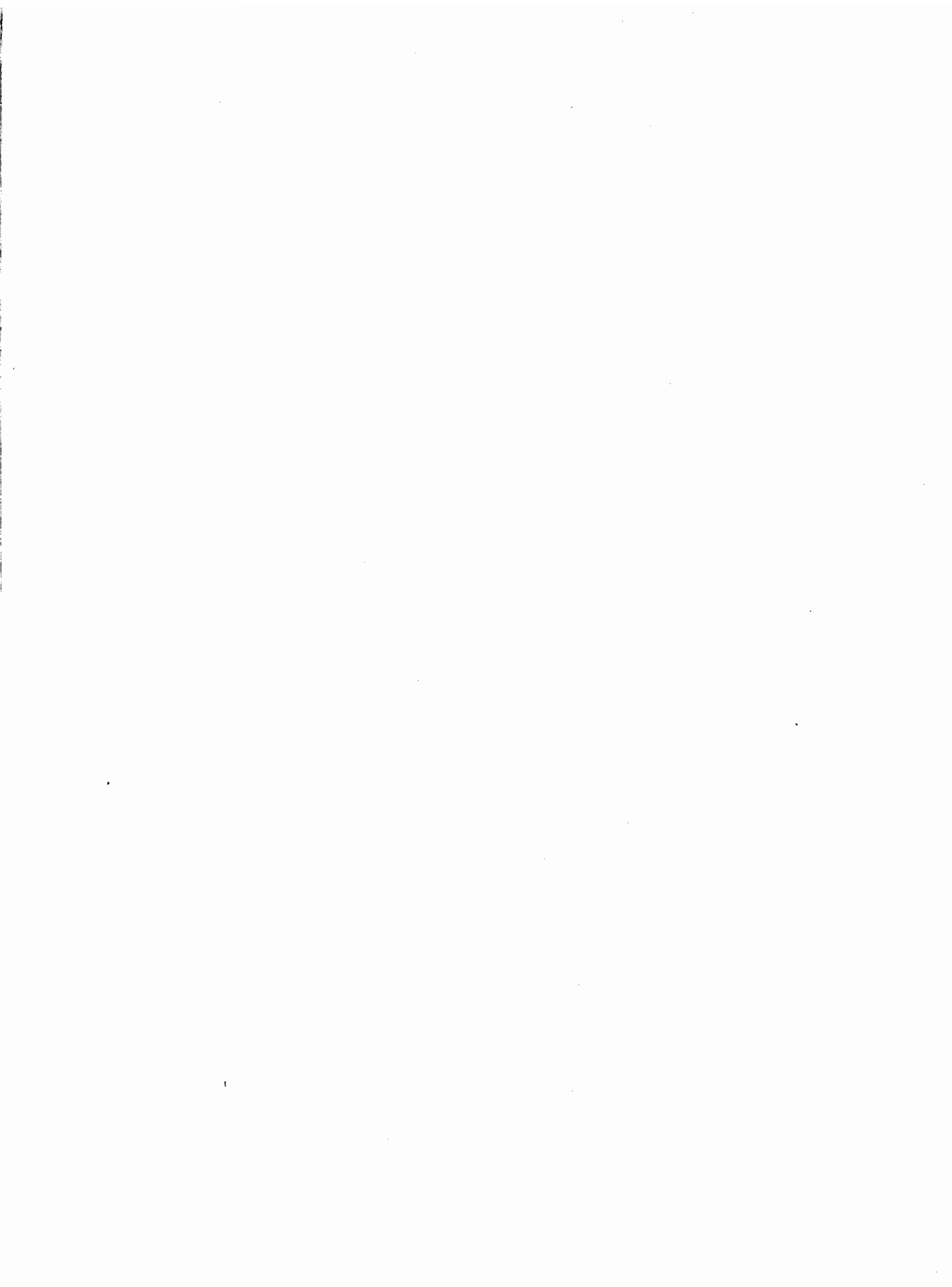

TAVOLE INTRODUTTIVE

Tav. 1 — Aziende per forma di conduzione e classe di superficie totale

Superficie in ettari

CLASSI DI SUPERFICIE TOTALE	CONDUZIONE DIRETTA DEL COLTIVATORE		CONDUZIONE CON SALARIATI E/O COMPARTICIPANTI (in economia)		CONDUZIONE A COLONIA PARZIARIA AFFODERATA (mezzadria)		ALTRA FORMA DI CONDUZIONE		T O T A L E	
	Aziende	Superficie	Aziende	Superficie	Aziende	Superficie	Aziende	Superficie	Aziende	Superficie
SENZA TERRENO AGRARIO	13.466	—	2.521	—	—	—	74	—	16.061	—
FINO A 1,00	1.039.117	553.416,36	87.119	46.623,42	1.288	1.286,74	23.710	13.770,08	1.151.234	615.096,60
1,01 - 2,00	608.975	922.215,31	47.105	70.499,06	9.922	16.193,81	14.061	21.435,65	680.063	1.030.343,83
2,01 - 3,00	368.085	932.942,65	25.913	65.564,65	11.408	30.085,71	7.962	20.249,69	413.368	1.048.842,70
3,01 - 5,00	416.107	1.646.206,88	28.264	111.896,45	23.452	96.825,75	8.523	33.842,46	476.346	1.888.771,54
5,01 - 10,00	386.433	2.733.024,18	30.002	216.592,72	43.137	320.078,90	7.790	55.372,87	467.362	3.325.068,67
10,01 - 20,00	182.167	2.530.626,53	22.935	330.146,85	30.996	433.309,61	4.264	60.076,96	240.362	3.354.159,95
20,01 - 30,00	48.062	1.175.086,93	10.090	250.800,57	6.173	149.521,52	1.402	34.455,09	65.727	1.609.864,11
30,01 - 50,00	31.418	1.201.676,19	10.062	393.266,33	2.736	102.815,58	1.160	45.104,86	45.376	1.742.862,96
50,01 - 100,00	17.603	1.211.052,74	9.828	700.838,01	1.048	70.113,48	786	55.411,52	29.265	2.037.415,75
OLTRE 100,00	7.866	1.464.464,72	13.486	6.805.650,51	233	38.791,85	513	102.884,55	22.098	8.411.791,63
TOTALE	3.119.299	14.370.712,49	287.325	8.991.878,57	130.393	1.259.022,95	70.245	442.603,73	3.607.262	25.064.217,74

Tav. 2 — Aziende per forma di conduzione e titolo di possesso dei terreni

Superficie in ettari

FORME DI CONDUZIONE	T O T A L E			SOLO PROPRIETÀ		SOLO AFFITTO		PARTE IN PROPRIETÀ E PARTE IN AFFITTO			
	Aziende	Superficie		Aziende	Superficie	Aziende	Superficie	Aziende	Superficie		
		proprietà	affitto						Totale	proprietà	affitto

A - SUPERFICIE TOTALE

CONDUZIONE DIRETTA DEL COLTIVATORE	3.119.299	10.957.978,73	3.412.733,76	14.370.712,49	2.469.650	9.196.283,45	234.340	1.644.872,10	401.843	1.761.695,28	1.767.861,66	3.529.556,94
CONDUZIONE CON SALARIATI E/O COMPARTICIPANTI	287.325	8.580.169,34	411.709,23	8.991.878,57	273.843	8.281.032,80	4.764	233.122,38	6.197	299.136,54	178.586,85	477.723,39
CONDUZIONE A COLONIA PARZIARIA AFFODERATA	130.393	1.235.660,76	23.362,19	1.259.022,95	126.885	1.214.540,21	1.448	15.008,42	2.060	21.120,55	8.353,77	29.474,32
ALTRA FORMA DI CONDUZIONE	70.245	426.109,59	16.494,14	442.603,73	68.155	419.104,37	1.372	10.424,68	644	7.005,22	6.069,46	13.074,68
TOTALE	3.607.262	21.199.918,42	3.864.299,32	25.064.217,74	2.938.533	19.110.960,83	241.824	1.903.427,58	410.744	2.088.957,59	1.960.871,74	4.049.829,33

B - SUPERFICIE AGRICOLA UTILIZZATA (SAU)

CONDUZIONE DIRETTA DEL COLTIVATORE	3.119.299	8.342.964,53	3.034.343,53	11.377.308,06	2.445.352	6.924.739,39	239.460	1.461.247,24	389.162	1.418.225,14	1.573.096,29	2.991.321,43
CONDUZIONE CON SALARIATI E/O COMPARTICIPANTI	287.325	4.391.800,25	318.586,44	4.710.386,69	261.448	4.199.748,06	4.731	174.436,21	5.866	192.052,19	144.150,23	336.202,42
CONDUZIONE A COLONIA PARZIARIA AFFODERATA	130.393	1.005.173,07	19.423,65	1.024.596,72	126.925	988.984,13	1.455	12.431,87	2.013	16.188,94	6.991,78	23.180,72
ALTRA FORMA DI CONDUZIONE	70.245	364.364,77	14.799,04	379.163,81	68.000	358.153,18	1.379	9.384,38	623	6.211,59	5.414,66	11.626,25
TOTALE	3.607.262	14.104.302,62	3.387.152,66	17.481.455,28	2.901.725	12.471.624,76	247.025	1.657.499,70	397.664	1.632.677,86	1.729.652,96	3.362.330,82

Tav. 3 — Ripartizione della superficie aziendale secondo l'utilizzazione dei terreni, per classe di superficie totale
Superficie in ettari

CLASSI DI SUPERFICIE TOTALE <i>Ettari</i>	SUPERFICIE AGRICOLA UTILIZZATA (SAU)					SUPERFICIE A BOSCHI	ALTRA SUPERFICIE
	Seminativi	Coltivazioni permanenti		Prati permanenti e pascoli	Totale		
		legnose agrarie	altre				
FINO A 1,00	216.445,82	262.118,57	8.106,88	43.329,61	530.000,88	31.030,09	54.065,63
1,01 - 2,00	410.303,63	328.377,48	14.785,73	103.045,16	856.512,00	76.424,09	97.407,74
2,01 - 3,00	441.255,32	275.157,61	14.824,93	123.300,83	854.538,69	91.793,34	102.510,67
3,01 - 5,00	855.841,70	402.718,80	25.581,26	239.602,03	1.523.743,79	183.286,69	181.741,06
5,01 - 10,00	1.648.894,45	537.611,51	41.930,77	436.916,84	2.665.353,57	354.116,55	305.598,55
10,01 - 20,00	1.712.600,78	393.083,39	40.707,70	495.654,59	2.642.046,46	417.020,66	295.092,83
20,01 - 30,00	785.837,74	154.418,14	18.416,28	287.344,30	1.246.016,46	228.437,23	135.410,42
30,01 - 50,00	778.137,83	151.823,83	20.254,48	385.588,09	1.335.804,23	265.776,67	141.282,06
50,01 - 100,00	784.853,81	159.802,03	22.582,15	591.666,85	1.558.904,84	315.375,95	163.134,96
OLTRE 100,00	1.205.746,13	253.256,97	56.390,60	2.763.140,66	4.278.534,36	3.322.198,14	811.059,13
TOTALE	8.839.917,21	2.918.368,33	263.580,78	5.469.588,96	17.491.455,28	5.285.459,41	2.287.303,05

Tav. 4 — Aziende con bovini, per forma di conduzione e numero di capi

NUMERO DI CAPI	CONDUZIONE DIRETTA DEL COLTIVATORE		CONDUZIONE CON SALARIATI E/O COMPARTICIPANTI (in economia)		CONDUZIONE A COLONIA PARZIARIA APPODERATA (mezzadria)		ALTRA FORMA DI CONDUZIONE		TOTALE	
	Aziende	Capi	Aziende	Capi	Aziende	Capi	Aziende	Capi	Aziende	Capi
1 - 2	276.355	434.692	3.321	5.377	13.303	22.954	2.114	3.320	295.093	466.343
3 - 5	238.489	922.454	3.941	15.671	28.595	116.172	1.451	5.590	272.476	1.059.887
6 - 10	159.944	1.215.946	4.283	33.858	34.985	271.148	909	6.887	200.121	1.527.839
11 - 20	88.909	1.297.709	4.757	72.693	23.724	340.366	537	8.063	117.927	1.718.831
21 - 50	46.552	1.456.470	5.050	166.589	5.428	152.914	273	8.604	57.303	1.784.577
51 - 100	10.864	750.220	2.597	188.342	414	26.685	48	3.507	13.923	968.754
101 - 500	3.701	576.558	2.381	454.450	58	8.360	11	1.821	6.151	1.041.189
OLTRE 500	51	41.004	149	137.040	1	700	1	1.090	202	179.834
TOTALE	824.865	6.695.053	26.479	1.074.020	106.508	939.299	5.344	38.882	963.196	8.747.254

Tav. 5 — Giornate di lavoro prestate dalle varie categorie di manodopera agricola, per forma di conduzione delle aziende

FORME DI CONDUZIONE	AZIENDE	GIORNATE DI LAVORO PRESTATE DA						Totale
		Conduttori	Famillari del conduttore	Dirigenti e implegati	Salarjati fissi	Braccianti e giornalieri	Coloni impropri	
CONDUZIONE DIRETTA DEL COLTIVATORE	3.119.299	325.557.302	271.403.921	241.226	17.135.453	53.328.735	856.508	668.523.145
CONDUZIONE CON SALA- RIATI E/O COMPARTE- CIPANTI	287.325	7.992.070	1.844.314	2.817.789	27.493.216	55.037.019	1.136.810	96.321.218
CONDUZIONE A COLONIA PARZIARIA APPODERATA	130.393	30.736.808	45.567.983	231.947	251.497	2.303.045	200.507	79.291.787
ALTRA FORMA DI CON- DUZIONE	70.245	1.636.651	565.122	89.148	161.680	821.363	12.039.021	15.312.985
TOTALE	3.607.262	365.922.831	319.381.340	3.380.110	45.041.846	111.490.162	14.232.846	859.449.135

TAVOLE ANALITICHE

DATI NAZIONALI

superficie totale e titolo di possesso della superficie totale

in ettari

TOTALE

SOLO AFFITTO		PARTE IN PROPRIETÀ E PARTE IN AFFITTO				FORME DI CONDUZIONE	
Aziende	Superficie	Aziende	Superficie			CLASSI DI SUPERFICIE TOTALE	Ettari
			proprietà	affitto	Totale		
234.340	1.644.872,10	401.843	1.761.695,28	1.767.861,66	3.529.556,94	CONDUZIONE DIRETTA DEL COLTIVATORE	
-	-	-	-	-	-	SENZA TERRENO AGRARIO	
82.312	45.263,62	37.814	12.524,81	12.618,62	25.143,43	FINO A 1,00	
43.454	65.833,55	60.709	50.413,38	42.784,56	93.197,94	1,01 - 2,00	
22.869	57.878,97	53.259	77.016,31	57.566,03	134.582,34	2,01 - 3,00	
23.922	94.553,63	77.550	183.567,11	124.288,22	307.855,33	3,01 - 5,00	
24.767	178.867,03	91.105	384.851,40	265.915,27	650.766,67	5,01 - 10,00	
18.845	270.376,70	49.840	379.006,91	312.925,39	691.932,30	10,01 - 20,00	
7.288	179.539,81	13.649	163.647,07	168.967,11	332.614,18	20,01 - 30,00	
5.750	221.750,86	9.258	156.901,02	196.834,92	353.735,94	30,01 - 50,00	
3.560	247.376,57	5.659	152.411,59	237.215,14	389.626,73	50,01 - 100,00	
1.573	283.431,36	3.000	201.355,68	348.746,40	550.102,08	OLTRE 100,00	
4.764	233.122,38	6.197	299.136,54	178.586,85	477.723,39	CONDUZIONE CON SALARIATI E/O COM- PARTECIPANTI	
-	-	-	-	-	-	SENZA TERRENO AGRARIO	
1.042	587,18	393	139,65	130,58	270,23	FINO A 1,00	
520	792,12	506	422,26	335,45	757,71	1,01 - 2,00	
325	827,26	393	553,37	436,70	990,07	2,01 - 3,00	
318	1.264,22	519	1.223,61	828,78	2.052,39	3,01 - 5,00	
411	3.038,00	748	3.251,08	2.211,71	5.462,79	5,01 - 10,00	
448	6.628,14	704	6.144,41	4.188,51	10.332,92	10,01 - 20,00	
255	6.468,47	466	6.568,74	5.106,41	11.675,15	20,01 - 30,00	
363	14.224,40	601	13.286,65	10.349,17	23.635,82	30,01 - 50,00	
478	34.648,01	801	32.528,24	25.725,85	58.254,09	50,01 - 100,00	
604	164.644,58	1.066	235.018,53	129.273,69	364.292,22	OLTRE 100,00	
239.104	1.877.994,48	408.040	2.060.831,82	1.946.448,51	4.007.280,33	TOTALE CONDUZIONE DIRETTA E CON- DUZIONE CON SALARIATI	
-	-	-	-	-	-	SENZA TERRENO AGRARIO	
83.354	45.850,80	38.207	12.664,46	12.749,20	25.413,66	FINO A 1,00	
43.974	66.625,67	61.215	50.835,64	43.120,01	93.955,65	1,01 - 2,00	
23.194	58.706,23	53.652	77.569,68	58.002,73	135.572,41	2,01 - 3,00	
24.240	95.817,85	78.069	184.790,72	125.117,00	309.907,72	3,01 - 5,00	
25.178	181.905,03	91.853	388.102,48	268.126,98	656.229,46	5,01 - 10,00	
19.293	277.004,84	50.544	385.151,32	317.113,90	702.265,22	10,01 - 20,00	
7.543	186.008,28	14.115	170.215,81	174.073,52	344.289,33	20,01 - 30,00	
6.113	235.975,26	9.859	170.187,67	207.184,09	377.371,76	30,01 - 50,00	
4.038	282.024,58	6.460	184.939,83	262.940,99	447.880,82	50,01 - 100,00	
2.177	448.075,94	4.066	436.374,21	478.020,09	914.394,30	OLTRE 100,00	
1.448	15.008,42	2.060	21.120,55	8.353,77	29.474,32	CONDUZIONE A COLONIA PARZIARIA APPODERATA	
-	-	-	-	-	-	SENZA TERRENO AGRARIO	
33	33,00	2	1,05	0,95	2,00	FINO A 1,00	
201	316,46	67	68,35	41,55	109,90	1,01 - 2,00	
143	368,15	92	167,78	75,53	243,31	2,01 - 3,00	
237	979,87	287	842,51	341,08	1.183,59	3,01 - 5,00	
362	2.702,11	689	3.856,12	1.271,52	5.127,64	5,01 - 10,00	
330	4.730,01	579	6.177,18	2.008,58	8.185,76	10,01 - 20,00	
76	1.870,23	174	2.963,43	1.265,29	4.228,72	20,01 - 30,00	
42	1.588,85	96	2.638,71	910,85	3.549,56	30,01 - 50,00	
17	1.152,60	50	2.221,04	1.094,62	3.315,66	50,01 - 100,00	
7	1.267,14	24	2.184,38	1.343,80	3.528,18	OLTRE 100,00	
1.372	10.424,68	644	7.005,22	6.069,46	13.074,68	ALTRA FORMA DI CONDUZIONE	
-	-	-	-	-	-	SENZA TERRENO AGRARIO	
573	324,29	77	24,24	22,19	46,43	FINO A 1,00	
243	370,40	80	59,76	65,53	125,29	1,01 - 2,00	
144	364,97	79	105,52	97,40	202,92	2,01 - 3,00	
149	599,62	128	244,68	270,88	515,56	3,01 - 5,00	
120	875,63	106	377,24	365,02	742,26	5,01 - 10,00	
61	860,69	55	443,99	350,66	794,65	10,01 - 20,00	
22	548,76	18	194,11	260,41	454,52	20,01 - 30,00	
25	1.003,88	29	678,08	461,47	1.139,55	30,01 - 50,00	
19	1.240,73	32	1.266,94	1.073,63	2.340,57	50,01 - 100,00	
16	4.235,71	40	3.610,66	3.102,27	6.712,93	OLTRE 100,00	
241.924	1.903.427,58	410.744	2.088.957,59	1.960.871,74	4.049.829,33	T O T A L E	
-	-	-	-	-	-	SENZA TERRENO AGRARIO	
83.960	46.208,09	38.286	12.689,75	12.772,34	25.462,09	FINO A 1,00	
44.418	67.312,53	61.362	50.963,75	43.227,09	94.190,84	1,01 - 2,00	
23.481	59.439,35	53.823	77.842,98	58.175,66	136.018,64	2,01 - 3,00	
24.626	97.397,34	78.484	185.877,91	125.728,96	311.606,87	3,01 - 5,00	
25.660	185.482,77	92.648	392.335,84	269.763,52	662.099,36	5,01 - 10,00	
19.684	282.595,54	51.178	391.772,49	319.473,14	711.245,63	10,01 - 20,00	
7.641	188.427,27	14.307	173.373,35	175.599,22	348.972,57	20,01 - 30,00	
6.180	238.567,99	9.984	173.504,46	208.556,41	382.060,87	30,01 - 50,00	
4.074	284.417,91	6.542	188.427,81	265.109,24	453.537,05	50,01 - 100,00	
2.200	453.578,79	4.130	442.169,25	482.466,16	924.635,41	OLTRE 100,00	

Segue TAV. 6 — Aziende per forma di conduzione, classe di
Superficie
B —

FORME DI CONDUZIONE CLASSI DI SUPERFICIE TOTALE <i>Ettari</i>	T O T A L E				SOLO PROPRIETÀ	
	Aziende	Superficie			Aziende	Superficie
		proprietà	affitto	Totale		
CONDUZIONE DIRETTA DEL COLTIVATORE	789.820	3.405.577,95	634.668,67	4.040.246,62	642.349	2.869.291,51
SENZA TERRENO AGRARIO	2.422	-	-	-	-	-
FINO A 1,00	212.991	107.655,89	8.073,55	115.729,44	193.069	103.980,14
1,01 - 2,00	150.758	210.471,98	19.252,01	229.723,99	127.768	194.363,27
2,01 - 3,00	101.940	235.407,41	23.290,74	258.698,15	82.793	210.263,40
3,01 - 5,00	122.431	437.370,03	48.212,87	485.582,90	95.252	377.577,39
5,01 - 10,00	116.728	732.549,21	92.310,07	824.859,28	86.366	608.350,44
10,01 - 20,00	54.531	654.700,80	99.852,94	754.553,74	38.609	533.588,73
20,01 - 30,00	13.380	274.256,40	51.655,24	325.911,64	9.171	223.321,26
30,01 - 50,00	8.304	258.739,53	57.818,06	316.557,59	5.617	213.522,53
50,01 - 100,00	4.245	218.981,97	71.911,32	290.893,29	2.655	181.017,93
OLTRE 100,00	2.090	275.444,73	162.291,87	437.736,60	1.049	223.306,42
CONDUZIONE CON SALARIATI E/O COM- PARTECIPANTI	56.596	4.230.724,55	88.008,04	4.318.732,59	54.421	4.145.797,20
SENZA TERRENO AGRARIO	407	-	-	-	-	-
FINO A 1,00	14.977	7.971,54	89,43	8.060,97	14.773	7.939,83
1,01 - 2,00	8.949	13.224,22	193,10	13.417,32	8.773	13.148,66
2,01 - 3,00	5.178	12.889,28	223,55	13.112,83	5.047	12.784,64
3,01 - 5,00	5.720	22.449,66	350,77	22.800,43	5.582	22.249,58
5,01 - 10,00	6.184	43.765,03	790,46	44.555,49	5.993	43.141,52
10,01 - 20,00	4.637	65.025,38	1.621,21	66.646,59	4.434	63.659,23
20,01 - 30,00	1.996	47.764,51	1.821,99	49.586,50	1.871	46.428,48
30,01 - 50,00	1.890	70.959,96	3.240,99	74.200,95	1.761	69.057,62
50,01 - 100,00	1.913	129.736,96	7.214,20	136.951,16	1.754	125.506,52
OLTRE 100,00	4.745	3.816.938,01	72.462,34	3.889.400,35	4.433	3.741.881,12
TOTALE CONDUZIONE DIRETTA E CON- DUZIONE CON SALARIATI	846.416	7.636.302,50	722.676,71	8.358.979,21	696.770	7.015.088,71
SENZA TERRENO AGRARIO	2.829	-	-	-	-	-
FINO A 1,00	227.968	115.627,43	8.162,98	123.790,41	207.842	111.919,97
1,01 - 2,00	159.707	223.696,20	19.445,11	243.141,31	136.541	207.511,93
2,01 - 3,00	107.118	248.296,69	23.514,29	271.810,98	87.840	223.048,04
3,01 - 5,00	128.151	459.819,69	48.563,64	508.383,33	100.834	399.826,97
5,01 - 10,00	122.912	776.314,24	93.100,53	869.414,77	92.359	651.491,96
10,01 - 20,00	59.168	719.726,18	101.474,15	821.200,33	43.043	597.247,96
20,01 - 30,00	15.376	322.020,91	53.477,23	375.498,14	11.042	269.749,74
30,01 - 50,00	10.194	329.699,49	61.059,05	390.758,54	7.378	282.580,15
50,01 - 100,00	6.158	348.718,93	79.125,52	427.844,45	4.409	306.524,45
OLTRE 100,00	6.835	4.092.382,74	234.754,21	4.327.136,95	5.482	3.965.187,54
CONDUZIONE A COLONIA PARZIARIA APPODERATA	13.757	187.489,87	5.235,37	192.725,24	13.157	181.364,17
SENZA TERRENO AGRARIO	-	-	-	-	-	-
FINO A 1,00	128	120,70	7,00	127,70	121	120,70
1,01 - 2,00	902	1.422,08	36,12	1.458,20	875	1.414,77
2,01 - 3,00	1.000	2.595,91	56,52	2.652,43	973	2.579,36
3,01 - 5,00	1.861	7.571,04	124,82	7.695,86	1.804	7.469,09
5,01 - 10,00	3.851	28.473,55	510,70	28.984,25	3.687	27.783,49
10,01 - 20,00	3.585	50.461,87	1.183,70	51.645,57	3.410	49.104,93
20,01 - 30,00	1.185	28.526,69	716,23	29.242,92	1.116	27.507,92
30,01 - 50,00	780	29.133,29	464,51	29.597,80	747	28.391,61
50,01 - 100,00	362	23.762,26	743,50	24.505,76	338	22.798,35
OLTRE 100,00	103	15.422,48	1.392,27	16.814,75	86	14.193,95
ALTRA FORMA DI CONDUZIONE	12.551	88.672,78	1.733,73	90.406,51	12.180	87.856,33
SENZA TERRENO AGRARIO	3	-	-	-	-	-
FINO A 1,00	4.491	2.383,06	65,72	2.448,78	4.360	2.377,02
1,01 - 2,00	2.363	3.501,77	87,67	3.589,44	2.295	3.486,13
2,01 - 3,00	1.311	3.256,18	81,34	3.337,52	1.273	3.241,11
3,01 - 5,00	1.394	5.451,84	147,99	5.599,83	1.345	5.398,42
5,01 - 10,00	1.393	9.678,07	214,88	9.892,95	1.353	9.605,18
10,01 - 20,00	802	11.016,89	206,11	11.223,00	778	10.870,09
20,01 - 30,00	299	7.312,11	50,91	7.363,02	296	7.292,81
30,01 - 50,00	235	8.948,34	190,97	9.139,31	229	8.896,55
50,01 - 100,00	161	11.009,63	124,14	11.133,77	156	10.857,53
OLTRE 100,00	99	26.114,89	564,00	26.678,89	95	25.831,49
T O T A L E	872.724	7.912.465,15	729.645,81	8.642.110,96	722.107	7.284.309,21
SENZA TERRENO AGRARIO	2.832	-	-	-	-	-
FINO A 1,00	232.587	118.131,19	8.235,70	126.366,89	212.323	114.417,69
1,01 - 2,00	162.972	228.620,05	19.568,90	248.188,95	139.711	212.412,83
2,01 - 3,00	109.429	254.148,78	23.652,15	277.800,93	90.086	228.868,51
3,01 - 5,00	131.406	472.842,57	48.836,45	521.679,02	103.983	412.694,48
5,01 - 10,00	128.156	814.465,86	93.826,11	908.291,97	97.399	688.880,63
10,01 - 20,00	63.555	781.204,94	102.863,96	884.068,90	47.231	657.222,98
20,01 - 30,00	16.860	357.859,71	54.244,37	412.104,08	12.454	304.550,47
30,01 - 50,00	11.209	367.781,12	61.714,53	429.495,65	8.354	319.868,31
50,01 - 100,00	6.681	383.490,82	79.993,16	463.483,98	4.903	340.180,33
OLTRE 100,00	7.037	4.133.920,11	236.710,48	4.370.630,59	5.663	4.005.212,98

superficie totale e titolo di possesso della superficie totale

in ettari

MONTAGNA

SOLO AFFITTO		PARTE IN PROPRIETÀ E PARTE IN AFFITTO				FORME DI CONDUZIONE	
Aziende	Superficie	Aziende	Superficie			CLASSI DI SUPERFICIE TOTALE	
			proprietà	affitto	Totale	Ettari	
29.341	215.970,18	115.708	536.286,44	418.698,49	954.984,93	CONDUZIONE DIRETTA DEL COLTIVATORE	
-	-	-	-	-	-	SENZA TERRENO AGRARIO	
9.772	5.106,65	10.150	3.675,75	2.966,90	6.642,65	FINO A 1,00	
5.587	8.583,15	17.403	16.108,71	10.668,86	26.777,57	1,01 - 2,00	
3.173	8.092,95	15.974	25.144,01	15.197,79	40.341,80	2,01 - 3,00	
3.677	14.645,71	23.502	59.792,64	33.567,16	93.359,80	3,01 - 5,00	
3.385	24.360,56	26.977	124.198,77	67.949,51	192.148,28	5,01 - 10,00	
1.946	27.354,56	13.976	121.112,07	72.498,38	193.610,45	10,01 - 20,00	
649	16.074,26	3.560	50.935,14	35.580,98	86.516,12	20,01 - 30,00	
499	19.518,43	2.188	45.217,00	38.299,63	83.516,63	30,01 - 50,00	
354	25.137,39	1.236	37.964,04	46.773,93	84.737,97	50,01 - 100,00	
299	67.096,52	742	52.138,31	95.195,35	147.333,66	OLTRE 100,00	
680	55.706,80	1.088	84.927,35	32.301,24	117.228,59	CONDUZIONE CON SALARIATI E/O COM- PARTECIPANTI	
-	-	-	-	-	-	SENZA TERRENO AGRARIO	
117	63,53	87	31,71	25,90	57,61	FINO A 1,00	
90	140,09	86	75,56	53,01	128,57	1,01 - 2,00	
64	159,26	67	104,64	64,29	168,93	2,01 - 3,00	
54	218,08	84	200,08	132,69	332,77	3,01 - 5,00	
55	409,26	136	623,51	381,20	1.004,71	5,01 - 10,00	
50	714,22	153	1.366,15	906,99	2.273,14	10,01 - 20,00	
33	851,90	92	1.336,03	970,09	2.306,12	20,01 - 30,00	
42	1.680,56	87	1.902,34	1.560,43	3.462,77	30,01 - 50,00	
50	3.572,49	109	4.230,44	3.641,71	7.872,15	50,01 - 100,00	
125	47.897,41	187	75.056,89	24.564,93	99.621,82	OLTRE 100,00	
30.021	271.676,98	116.796	621.213,79	450.999,73	1.072.213,52	TOTALE CONDUZIONE DIRETTA E CON- DUZIONE CON SALARIATI	
-	-	-	-	-	-	SENZA TERRENO AGRARIO	
9.889	5.170,18	10.237	3.707,46	2.992,80	6.700,26	FINO A 1,00	
5.677	8.723,24	17.489	16.184,27	10.721,87	26.906,14	1,01 - 2,00	
3.237	8.252,21	16.041	25.248,65	15.262,08	40.510,73	2,01 - 3,00	
3.731	14.863,79	23.586	59.992,72	33.699,85	93.692,57	3,01 - 5,00	
3.440	24.769,82	27.113	124.822,28	68.330,71	193.152,99	5,01 - 10,00	
1.996	28.068,78	14.129	122.478,22	73.405,37	195.883,59	10,01 - 20,00	
682	16.926,16	3.652	52.271,17	36.551,07	88.822,24	20,01 - 30,00	
541	21.198,99	2.275	47.119,34	39.860,06	86.979,40	30,01 - 50,00	
404	28.709,88	1.345	42.194,48	50.415,64	92.610,12	50,01 - 100,00	
424	114.993,93	929	127.195,20	119.760,28	246.955,48	OLTRE 100,00	
170	2.702,64	430	6.125,70	2.532,73	8.658,43	CONDUZIONE A COLONIA PARZIARIA APPODERATA	
-	-	-	-	-	-	SENZA TERRENO AGRARIO	
7	7,00	-	-	-	-	FINO A 1,00	
18	27,26	9	7,31	8,86	16,17	1,01 - 2,00	
17	46,76	10	16,55	9,76	26,31	2,01 - 3,00	
20	78,84	37	101,95	45,98	147,93	3,01 - 5,00	
37	271,87	127	690,06	238,83	928,89	5,01 - 10,00	
46	691,67	129	1.356,94	492,03	1.848,97	10,01 - 20,00	
11	273,59	58	1.018,77	442,64	1.461,41	20,01 - 30,00	
6	238,63	27	741,68	225,88	967,56	30,01 - 50,00	
4	317,88	20	963,91	425,62	1.389,53	50,01 - 100,00	
4	749,14	13	1.228,53	643,13	1.871,66	OLTRE 100,00	
246	1.161,32	122	816,45	572,41	1.388,86	ALTRA FORMA DI CONDUZIONE	
-	-	-	-	-	-	SENZA TERRENO AGRARIO	
109	58,97	22	6,04	6,75	12,79	FINO A 1,00	
49	73,70	19	15,64	13,97	29,61	1,01 - 2,00	
25	62,74	13	15,07	18,60	33,67	2,01 - 3,00	
24	98,22	25	53,42	49,77	103,19	3,01 - 5,00	
20	149,99	20	72,89	64,89	137,78	5,01 - 10,00	
10	133,24	14	146,80	72,87	219,67	10,01 - 20,00	
2	40,91	1	19,30	10,00	29,30	20,01 - 30,00	
4	162,44	2	51,79	28,53	80,32	30,01 - 50,00	
2	111,11	3	152,10	13,03	165,13	50,01 - 100,00	
1	270,00	3	283,40	294,00	577,40	OLTRE 100,00	
30.437	275.540,94	117.348	628.155,94	454.104,87	1.082.260,81	T O T A L E	
-	-	-	-	-	-	SENZA TERRENO AGRARIO	
10.005	5.236,15	10.259	3.713,50	2.999,55	6.713,05	FINO A 1,00	
5.744	8.824,20	17.517	16.207,22	10.744,70	26.951,92	1,01 - 2,00	
3.279	8.361,71	16.064	25.280,27	15.290,44	40.570,71	2,01 - 3,00	
3.775	15.040,85	23.648	60.148,09	33.795,60	93.943,69	3,01 - 5,00	
3.497	25.191,68	27.260	125.585,23	68.634,43	194.219,66	5,01 - 10,00	
2.052	28.893,69	14.272	123.981,96	73.970,27	197.952,23	10,01 - 20,00	
695	17.240,66	3.711	53.309,24	37.003,71	90.312,95	20,01 - 30,00	
551	21.600,06	2.304	47.912,81	40.114,47	88.027,28	30,01 - 50,00	
410	29.138,87	1.368	43.310,49	50.854,29	94.164,78	50,01 - 100,00	
429	116.013,07	945	128.707,13	120.697,41	249.404,54	OLTRE 100,00	

*Segue TAV. 6 — Aziende per forma di conduzione, classe di Superficie
C -*

FORME DI CONDUZIONE CLASSI DI SUPERFICIE TOTALE <i>Etari</i>	T O T A L E				SOLO PROPRIETÀ	
	Aziende	Superficie			Aziende	Superficie
		proprietà	affitto	Totale		
CONDUZIONE DIRETTA DEL COLTIVATORE	1.465.589	5.059.989,51	1.388.003,86	6.447.993,37	1.210.861	4.308.834,77
SENZA TERRENO AGRARIO	5.190	-	-	-	-	-
FINO A 1,00	515.291	249.945,44	23.697,43	273.642,87	465.969	244.954,58
1,01 - 2,00	293.827	404.397,05	42.390,98	446.788,03	253.590	384.984,46
2,01 - 3,00	173.999	396.829,95	45.727,32	442.557,27	143.689	365.471,84
3,01 - 5,00	192.882	678.544,14	85.358,35	763.902,49	152.150	601.818,55
5,01 - 10,00	166.355	1.009.277,26	164.344,03	1.173.621,29	121.648	854.121,16
10,01 - 20,00	73.093	816.443,62	199.365,75	1.015.809,37	48.718	674.705,77
20,01 - 30,00	19.256	349.827,46	122.896,58	472.724,04	11.778	288.760,12
30,01 - 50,00	13.229	350.951,27	158.242,68	509.193,95	7.412	284.317,20
50,01 - 100,00	8.243	359.531,31	212.503,00	572.034,31	4.142	284.763,31
OLTRE 100,00	4.224	444.242,01	333.477,74	777.719,75	1.765	324.937,78
CONDUZIONE CON SALARIATI E/O COM- PARTECIPANTI	152.962	3.082.034,81	149.212,56	3.231.247,37	147.289	2.962.928,31
SENZA TERRENO AGRARIO	741	-	-	-	-	-
FINO A 1,00	48.696	25.683,55	365,45	26.049,00	47.952	25.600,38
1,01 - 2,00	26.220	38.713,04	628,73	39.341,77	25.656	38.482,49
2,01 - 3,00	14.074	34.966,01	668,57	35.634,58	13.683	34.647,75
3,01 - 5,00	15.491	60.270,87	1.071,97	61.342,84	15.044	59.573,31
5,01 - 10,00	15.815	111.279,20	2.712,19	113.991,39	15.228	109.704,07
10,01 - 20,00	11.682	163.202,71	4.623,83	167.826,54	11.183	160.618,22
20,01 - 30,00	4.988	119.406,06	4.481,61	123.887,67	4.702	116.732,48
30,01 - 50,00	4.913	183.369,78	8.143,09	191.512,87	4.566	177.978,31
50,01 - 100,00	4.643	311.542,70	18.501,60	330.044,30	4.202	298.089,57
OLTRE 100,00	5.699	2.033.600,89	108.015,52	2.141.616,41	5.073	1.941.501,73
TOTALE CONDUZIONE DIRETTA E CON- DUZIONE CON SALARIATI	1.618.551	8.142.024,32	1.537.216,42	9.679.240,74	1.358.150	7.271.763,08
SENZA TERRENO AGRARIO	5.931	-	-	-	-	-
FINO A 1,00	563.987	275.628,99	24.062,88	299.691,87	513.921	270.554,96
1,01 - 2,00	320.047	443.110,09	43.019,71	486.129,80	279.246	423.466,95
2,01 - 3,00	188.073	431.795,96	46.395,89	478.191,85	157.372	400.119,59
3,01 - 5,00	208.373	738.815,01	86.430,32	825.245,33	167.194	661.391,86
5,01 - 10,00	182.170	1.120.556,46	167.056,22	1.287.612,68	136.876	963.825,23
10,01 - 20,00	84.775	979.646,33	203.989,58	1.183.635,91	59.901	835.323,99
20,01 - 30,00	24.244	469.233,52	127.378,19	596.611,71	16.480	405.492,60
30,01 - 50,00	18.142	534.321,05	166.385,77	700.706,82	11.978	462.295,51
50,01 - 100,00	12.886	671.074,01	231.004,60	902.078,61	8.344	582.852,88
OLTRE 100,00	9.923	2.477.842,90	441.493,26	2.919.336,16	6.838	2.266.439,51
CONDUZIONE A COLONIA PARZIARIA APPORDERATA	88.474	790.020,12	12.469,45	802.489,57	86.412	778.261,78
SENZA TERRENO AGRARIO	-	-	-	-	-	-
FINO A 1,00	966	943,64	21,95	965,59	943	942,59
1,01 - 2,00	7.166	11.475,79	255,23	11.731,02	6.977	11.425,91
2,01 - 3,00	8.099	21.138,23	274,27	21.412,50	7.953	21.035,58
3,01 - 5,00	17.100	69.915,22	828,90	70.744,12	16.764	69.358,37
5,01 - 10,00	29.862	218.674,44	2.205,00	220.879,44	29.258	216.383,32
10,01 - 20,00	19.238	264.013,12	3.563,73	267.576,85	18.731	260.353,64
20,01 - 30,00	3.693	87.890,58	1.502,90	89.393,48	3.569	86.400,45
30,01 - 50,00	1.625	59.438,87	1.707,79	61.146,66	1.541	57.989,09
50,01 - 100,00	612	39.667,74	1.066,01	40.733,75	576	38.466,19
OLTRE 100,00	113	16.862,49	1.043,67	17.906,16	100	15.906,64
ALTRA FORMA DI CONDUZIONE	42.127	235.557,30	10.924,22	246.481,52	40.755	230.649,19
SENZA TERRENO AGRARIO	46	-	-	-	-	-
FINO A 1,00	13.836	8.006,14	221,32	8.227,46	13.425	7.989,85
1,01 - 2,00	8.652	12.979,88	291,73	13.271,61	8.441	12.945,55
2,01 - 3,00	4.985	12.410,93	303,65	12.714,58	4.835	12.333,85
3,01 - 5,00	5.381	20.769,64	581,99	21.351,63	5.195	20.605,16
5,01 - 10,00	4.776	33.102,30	840,12	33.942,42	4.618	32.816,13
10,01 - 20,00	2.376	32.901,20	791,72	33.692,92	2.299	32.616,84
20,01 - 30,00	775	18.535,47	480,72	19.016,19	750	18.369,91
30,01 - 50,00	598	22.220,13	888,58	23.108,71	563	21.737,22
50,01 - 100,00	414	27.972,10	1.593,06	29.565,16	379	26.967,95
OLTRE 100,00	288	46.659,51	4.931,33	51.590,84	250	44.266,73
T O T A L E	1.749.152	9.167.601,74	1.560.610,09	10.728.211,83	1.485.317	8.280.674,05
SENZA TERRENO AGRARIO	5.977	-	-	-	-	-
FINO A 1,00	578.789	284.578,77	24.306,15	308.884,92	528.289	279.487,40
1,01 - 2,00	335.865	467.565,76	43.566,67	511.132,43	294.664	447.838,41
2,01 - 3,00	201.157	465.345,12	46.973,81	512.318,93	170.160	433.489,02
3,01 - 5,00	230.854	829.499,87	87.841,21	917.341,08	189.153	751.355,39
5,01 - 10,00	216.808	1.372.333,20	170.101,34	1.542.434,54	170.752	1.213.024,68
10,01 - 20,00	106.389	1.276.560,65	208.345,03	1.484.905,68	80.931	1.128.294,47
20,01 - 30,00	28.712	575.659,57	129.361,81	705.021,38	20.799	510.262,96
30,01 - 50,00	20.365	615.980,05	168.982,14	784.962,19	14.082	542.021,82
50,01 - 100,00	13.912	738.713,85	233.663,67	972.377,52	9.299	648.287,02
OLTRE 100,00	10.324	2.541.364,90	447.468,26	2.988.833,16	7.188	2.326.612,88

superficie totale e titolo di possesso della superficie totale

in ettari
COLLINA

SOLO AFFITTO		PARTE IN PROPRIETÀ E PARTE IN AFFITTO				FORME DI CONDUZIONE	
Aziende	Superficie	Aziende	Superficie			CLASSI DI SUPERFICIE TOTALE	
			proprietà	affitto	Totale	Ettari	
87.956	573.223,82	161.582	751.154,74	814.780,04	1.565.934,78	CONDUZIONE DIRETTA DEL COLTIVATORE	
-	-	-	-	-	-	SENZA TERRENO AGRARIO	
34.154	18.673,38	15.168	4.990,86	5.024,05	10.014,91	FINO A 1,00	
16.928	25.863,09	23.309	19.412,59	16.527,89	35.940,48	1,01 - 2,00	
8.823	22.521,82	21.487	31.358,11	23.205,50	54.563,61	2,01 - 3,00	
8.672	34.444,69	32.060	76.725,59	50.913,66	127.639,25	3,01 - 5,00	
8.081	58.214,61	36.626	155.156,10	106.129,42	261.285,52	5,01 - 10,00	
5.571	80.075,51	18.804	141.737,85	119.290,24	261.028,09	10,01 - 20,00	
2.142	53.283,27	5.336	61.067,34	69.613,31	130.680,65	20,01 - 30,00	
1.704	66.806,31	4.113	66.634,07	91.436,37	158.070,44	30,01 - 50,00	
1.190	84.381,15	2.911	74.768,00	128.121,85	202.889,85	50,01 - 100,00	
691	128.959,99	1.768	119.304,23	204.517,75	323.821,98	OLTRE 100,00	
1.989	77.632,98	2.943	119.106,50	71.579,58	190.686,08	CONDUZIONE CON SALARIATI E/O COM- PARTECIPANTI	
-	-	-	-	-	-	SENZA TERRENO AGRARIO	
509	286,29	235	83,17	79,16	162,33	FINO A 1,00	
278	431,56	286	230,55	197,17	427,72	1,01 - 2,00	
162	412,34	229	318,26	256,23	574,49	2,01 - 3,00	
153	615,15	294	697,56	456,82	1.154,38	3,01 - 5,00	
207	1.511,81	380	1.575,13	1.200,38	2.775,51	5,01 - 10,00	
194	2.821,65	305	2.584,49	1.802,18	4.386,67	10,01 - 20,00	
92	2.354,93	194	2.673,58	2.126,68	4.800,26	20,01 - 30,00	
107	4.185,69	240	5.391,47	3.957,40	9.348,87	30,01 - 50,00	
109	7.420,03	332	13.453,13	11.081,57	24.534,70	50,01 - 100,00	
178	57.593,53	448	92.099,16	50.421,99	142.521,15	OLTRE 100,00	
89.945	650.856,80	164.525	870.261,24	886.359,62	1.756.620,86	TOTALE CONDUZIONE DIRETTA E CON- DUZIONE CON SALARIATI	
-	-	-	-	-	-	SENZA TERRENO AGRARIO	
34.663	18.959,67	15.403	5.074,03	5.103,21	10.177,24	FINO A 1,00	
17.206	26.294,65	23.595	19.643,14	16.725,06	36.368,20	1,01 - 2,00	
8.985	22.934,16	21.716	31.676,37	23.461,73	55.138,10	2,01 - 3,00	
8.825	35.059,84	32.354	77.423,15	51.370,48	128.793,63	3,01 - 5,00	
8.288	59.726,42	37.006	156.731,23	107.329,80	264.061,03	5,01 - 10,00	
5.765	82.897,16	19.109	144.322,34	121.092,42	265.414,76	10,01 - 20,00	
2.234	55.638,20	5.530	63.740,92	71.739,99	135.480,91	20,01 - 30,00	
1.811	70.992,00	4.353	72.025,54	95.393,77	167.419,31	30,01 - 50,00	
1.299	91.801,18	3.243	88.221,13	139.203,42	227.424,55	50,01 - 100,00	
869	186.553,52	2.216	211.403,39	254.939,74	466.343,13	OLTRE 100,00	
834	7.765,00	1.228	11.758,34	4.704,45	16.462,79	CONDUZIONE A COLONIA PARZIARIA APPODERATA	
-	-	-	-	-	-	SENZA TERRENO AGRARIO	
21	21,00	2	1,05	0,95	2,00	FINO A 1,00	
143	229,42	46	49,88	25,81	75,69	1,01 - 2,00	
88	224,38	58	102,65	49,89	152,54	2,01 - 3,00	
146	597,01	190	556,85	231,89	788,74	3,01 - 5,00	
189	1.423,31	415	2.291,12	781,69	3.072,81	5,01 - 10,00	
170	2.447,74	337	3.659,48	1.115,99	4.775,47	10,01 - 20,00	
37	902,37	87	1.490,13	600,53	2.090,66	20,01 - 30,00	
31	1.174,06	53	1.449,78	533,73	1.983,51	30,01 - 50,00	
7	402,71	29	1.201,55	663,30	1.864,85	50,01 - 100,00	
2	343,00	11	955,85	700,67	1.656,52	OLTRE 100,00	
879	6.353,88	447	4.908,11	4.570,34	9.478,45	ALTRA FORMA DI CONDUZIONE	
-	-	-	-	-	-	SENZA TERRENO AGRARIO	
364	208,26	47	16,29	13,06	29,35	FINO A 1,00	
162	249,47	49	34,33	42,26	76,59	1,01 - 2,00	
93	233,89	57	77,08	69,76	146,84	2,01 - 3,00	
99	395,40	87	164,48	186,59	351,07	3,01 - 5,00	
76	547,40	82	286,17	292,72	578,89	5,01 - 10,00	
39	550,02	38	284,36	241,70	526,06	10,01 - 20,00	
11	289,44	14	165,56	191,28	356,84	20,01 - 30,00	
14	562,68	21	482,91	325,90	808,81	30,01 - 50,00	
12	823,26	23	1.004,15	769,80	1.773,95	50,01 - 100,00	
9	2.494,06	29	2.392,78	2.437,27	4.830,05	OLTRE 100,00	
91.658	664.975,68	166.200	886.927,69	895.634,41	1.782.562,10	T O T A L E	
-	-	-	-	-	-	SENZA TERRENO AGRARIO	
35.048	19.188,93	15.452	5.091,37	5.117,22	10.208,59	FINO A 1,00	
17.511	26.773,54	23.690	19.727,35	16.793,13	36.520,48	1,01 - 2,00	
9.166	23.392,43	21.831	31.856,10	23.581,38	55.437,48	2,01 - 3,00	
9.070	36.052,25	32.631	78.144,48	51.788,96	129.933,44	3,01 - 5,00	
8.553	61.697,13	37.503	159.308,52	108.404,21	267.712,73	5,01 - 10,00	
5.974	85.894,92	19.484	148.266,18	122.450,11	270.716,29	10,01 - 20,00	
2.282	56.830,01	5.631	65.396,61	72.531,80	137.928,41	20,01 - 30,00	
1.856	72.728,74	4.427	73.958,23	96.253,40	170.211,63	30,01 - 50,00	
1.318	93.027,15	3.295	90.426,83	140.636,52	231.063,35	50,01 - 100,00	
880	189.390,58	2.256	214.752,02	258.077,68	472.829,70	OLTRE 100,00	

Segue Tav. 6 — Aziende per forma di conduzione, classe di

Superficie

D —

FORME DI CONDUZIONE CLASSI DI SUPERFICIE TOTALE <i>Ettari</i>	T O T A L E				SOLO PROPRIETÀ	
	Aziende	Superficie			Aziende	Superficie
		proprietà	affitto	Totale		
CONDUZIONE DIRETTA DEL COLTIVATORE	863.890	2.492.411,27	1.390.061,23	3.882.472,50	616.440	2.018.157,17
SENZA TERRENO AGRARIO	5.854	-	-	-	-	-
FINO A 1,00	310.835	137.932,79	26.111,26	164.044,05	259.953	134.074,59
1,01 - 2,00	164.390	198.728,17	46.975,12	245.703,29	123.454	183.836,09
2,01 - 3,00	92.146	185.260,29	46.426,94	231.687,23	65.475	164.786,10
3,01 - 5,00	100.794	311.450,86	85.270,63	396.721,49	67.233	264.401,98
5,01 - 10,00	103.350	546.415,41	188.128,20	734.543,61	62.547	440.918,88
10,01 - 20,00	54.543	476.180,02	284.083,40	760.263,42	26.155	360.023,03
20,01 - 30,00	15.426	202.496,15	173.955,10	376.451,25	6.176	150.851,56
30,01 - 50,00	9.885	173.399,61	202.525,04	375.924,65	3.381	128.349,66
50,01 - 100,00	5.115	147.947,75	200.177,39	348.125,14	1.587	108.268,20
OLTRE 100,00	1.552	112.600,22	136.408,15	249.008,37	479	82.687,08
CONDUZIONE CON SALARIATI E/O COM- PARTECIPANTI	77.767	1.267.409,98	174.488,63	1.441.898,61	72.133	1.172.307,29
SENZA TERRENO AGRARIO	1.373	-	-	-	-	-
FINO A 1,00	23.446	12.250,57	262,88	12.513,45	22.959	12.225,80
1,01 - 2,00	11.936	17.434,23	305,74	17.739,97	11.650	17.318,08
2,01 - 3,00	6.661	16.445,40	371,84	16.817,24	6.465	16.314,93
3,01 - 5,00	7.053	27.082,92	670,26	27.753,18	6.801	26.756,95
5,01 - 10,00	8.003	56.298,78	1.747,06	58.045,84	7.622	55.246,34
10,01 - 20,00	6.616	91.102,11	4.571,61	95.673,72	6.166	88.908,34
20,01 - 30,00	3.106	72.055,12	5.271,28	77.326,40	2.796	69.495,99
30,01 - 50,00	3.259	114.363,02	13.189,49	127.552,51	2.771	108.370,18
50,01 - 100,00	3.272	199.184,49	34.658,06	233.842,55	2.593	184.339,82
OLTRE 100,00	3.042	661.193,34	113.440,41	774.633,75	2.310	593.330,86
TOTALE CONDUZIONE DIRETTA E CON- DUZIONE CON SALARIATI	941.657	3.759.821,25	1.564.549,86	5.324.371,11	688.573	3.190.464,46
SENZA TERRENO AGRARIO	7.227	-	-	-	-	-
FINO A 1,00	334.281	150.183,36	26.374,14	176.557,50	282.912	146.300,39
1,01 - 2,00	176.326	216.162,40	47.280,86	263.443,26	135.104	201.154,17
2,01 - 3,00	98.807	201.705,69	46.798,78	248.504,47	71.940	181.061,03
3,01 - 5,00	107.847	338.533,78	85.940,89	424.474,67	74.034	291.158,93
5,01 - 10,00	111.353	602.714,19	189.875,26	792.589,45	70.169	496.165,22
10,01 - 20,00	61.159	567.282,13	288.655,01	855.937,14	32.321	448.931,37
20,01 - 30,00	18.532	274.551,27	179.226,38	453.777,65	8.972	220.347,55
30,01 - 50,00	13.144	287.762,63	215.714,53	503.477,16	6.152	236.719,84
50,01 - 100,00	8.387	347.132,24	234.835,45	581.967,69	4.180	292.608,02
OLTRE 100,00	4.594	773.793,56	249.848,56	1.023.642,12	2.789	676.017,94
CONDUZIONE A COLONIA PARZIARIA APPODERATA	28.162	258.150,77	5.657,37	263.808,14	27.316	254.914,26
SENZA TERRENO AGRARIO	-	-	-	-	-	-
FINO A 1,00	194	188,45	5,00	193,45	189	188,45
1,01 - 2,00	1.854	2.937,93	66,66	3.004,59	1.802	2.926,77
2,01 - 3,00	2.309	5.907,89	112,89	6.020,78	2.247	5.859,31
3,01 - 5,00	4.491	18.018,54	367,23	18.385,77	4.360	17.834,83
5,01 - 10,00	9.424	68.957,28	1.257,93	70.215,21	9.141	68.082,34
10,01 - 20,00	8.173	112.096,03	1.991,16	114.087,19	7.946	110.935,27
20,01 - 30,00	1.295	29.968,73	916,39	30.885,12	1.238	29.514,20
30,01 - 50,00	331	11.743,72	327,40	12.071,12	310	11.296,47
50,01 - 100,00	74	4.436,26	437,71	4.873,97	67	4.380,68
OLTRE 100,00	17	3.895,94	175,00	4.070,94	16	3.895,94
ALTRA FORMA DI CONDUZIONE	15.567	101.879,51	3.836,19	105.715,70	15.220	100.598,85
SENZA TERRENO AGRARIO	25	-	-	-	-	-
FINO A 1,00	5.383	3.034,40	59,44	3.093,84	5.275	3.032,49
1,01 - 2,00	3.046	4.518,07	56,53	4.574,60	3.002	4.508,28
2,01 - 3,00	1.666	4.120,21	77,38	4.197,59	1.631	4.106,84
3,01 - 5,00	1.748	6.750,48	140,52	6.891,00	1.706	6.723,70
5,01 - 10,00	1.621	11.351,85	185,65	11.537,50	1.593	11.333,67
10,01 - 20,00	1.086	14.947,52	213,52	15.161,04	1.071	14.934,69
20,01 - 30,00	328	7.798,34	277,54	8.075,88	316	7.789,09
30,01 - 50,00	327	12.471,04	385,80	12.856,84	314	12.327,66
50,01 - 100,00	211	14.115,43	597,16	14.712,59	200	14.004,74
OLTRE 100,00	126	22.772,17	1.842,65	24.614,82	112	21.837,69
T O T A L E	985.386	4.119.851,53	1.574.043,42	5.693.894,95	731.109	3.545.977,57
SENZA TERRENO AGRARIO	7.252	-	-	-	-	-
FINO A 1,00	339.858	153.406,21	26.438,58	179.844,79	288.376	149.521,33
1,01 - 2,00	181.226	223.618,40	47.404,05	271.022,45	139.908	208.589,22
2,01 - 3,00	102.782	211.733,79	46.989,05	258.722,84	75.818	191.027,18
3,01 - 5,00	114.086	363.302,80	86.448,64	449.751,44	80.100	315.717,46
5,01 - 10,00	122.398	683.023,32	191.318,84	874.342,16	80.903	575.581,23
10,01 - 20,00	70.418	694.325,68	290.859,69	985.185,37	41.338	574.801,33
20,01 - 30,00	20.155	312.318,34	180.420,31	492.738,65	10.526	257.650,84
30,01 - 50,00	13.802	311.977,39	216.427,73	528.405,12	6.776	260.343,97
50,01 - 100,00	8.672	365.683,93	235.870,32	601.554,25	4.447	310.993,44
OLTRE 100,00	4.737	800.461,67	251.866,21	1.052.327,88	2.917	701.751,57

superficie totale e titolo di possesso della superficie totale

in ettari
PIANURA

SOLO AFFITTO		PARTE IN PROPRIETÀ E PARTE IN AFFITTO				FORME DI CONDUZIONE	
Aziende	Superficie	Aziende	Superficie			CLASSI DI SUPERFICIE TOTALI	
			proprietà	affitto	Totale	Ettari	
117.043	855.678,10	124.553	474.254,10	534.383,13	1.008.637,23	CONDUZIONE DIRETTA DEL COLTIVATORE	
-	-	-	-	-	-	SENZA TERRENO AGRARIO	
38.386	21.483,59	12.496	3.858,20	4.627,67	8.485,87	FINO A 1,00	
20.939	31.387,31	19.997	14.892,08	15.587,81	30.479,89	1,01 - 2,00	
10.873	27.264,20	15.798	20.514,19	19.162,74	39.676,93	2,01 - 3,00	
11.573	45.463,23	21.988	47.048,88	39.807,40	86.856,28	3,01 - 5,00	
13.301	96.291,86	27.502	105.496,53	91.836,34	197.332,87	5,01 - 10,00	
11.328	162.946,63	17.060	116.156,99	121.136,77	237.293,76	10,01 - 20,00	
4.497	110.182,28	4.753	51.644,59	63.772,82	115.417,41	20,01 - 30,00	
3.547	135.426,12	2.957	45.049,95	67.098,92	112.148,87	30,01 - 50,00	
2.016	137.858,03	1.512	39.679,55	62.319,36	101.998,91	50,01 - 100,00	
583	87.374,85	490	29.913,14	49.033,30	78.946,44	OLTRE 100,00	
2.095	99.782,60	2.166	95.102,69	74.706,03	169.808,72	CONDUZIONE CON SALARIATI E/O CON-PARTECIPANTI	
-	-	-	-	-	-	SENZA TERRENO AGRARIO	
416	237,36	71	24,77	25,52	50,29	FINO A 1,00	
152	220,47	134	116,15	85,27	201,42	1,01 - 2,00	
99	255,66	97	130,47	116,18	246,65	2,01 - 3,00	
111	430,99	141	325,97	239,27	565,24	3,01 - 5,00	
149	1.116,93	232	1.052,44	630,13	1.682,57	5,01 - 10,00	
204	3.092,27	246	2.193,77	1.479,34	3.673,11	10,01 - 20,00	
130	3.261,64	180	2.559,13	2.009,64	4.568,77	20,01 - 30,00	
214	8.358,15	274	5.992,84	4.831,34	10.824,18	30,01 - 50,00	
319	23.655,49	360	14.844,67	11.002,57	25.847,24	50,01 - 100,00	
301	59.153,64	431	67.862,48	54.286,77	122.149,25	OLTRE 100,00	
119.138	955.460,70	126.719	569.356,79	609.089,16	1.178.445,95	TOTALE CONDUZIONE DIRETTA E CONDUZIONE CON SALARIATI	
-	-	-	-	-	-	SENZA TERRENO AGRARIO	
38.802	21.720,95	12.567	3.882,97	4.653,19	8.536,16	FINO A 1,00	
21.091	31.607,78	20.131	15.008,23	15.673,08	30.681,31	1,01 - 2,00	
10.972	27.519,86	15.895	20.644,66	19.278,92	39.923,58	2,01 - 3,00	
11.684	45.894,22	22.129	47.374,85	40.046,67	87.421,52	3,01 - 5,00	
13.450	97.408,79	27.734	106.548,97	92.466,47	199.015,44	5,01 - 10,00	
11.532	166.038,90	17.306	118.350,76	122.616,11	240.966,87	10,01 - 20,00	
4.627	113.443,92	4.933	54.203,72	65.782,46	119.986,18	20,01 - 30,00	
3.761	143.784,27	3.231	51.042,79	71.930,26	122.973,05	30,01 - 50,00	
2.335	161.513,52	1.872	54.524,22	73.321,93	127.846,15	50,01 - 100,00	
884	146.528,49	921	97.775,62	103.320,07	201.095,69	OLTRE 100,00	
444	4.540,78	402	3.236,51	1.116,59	4.353,10	CONDUZIONE A COLONIA PARZIARIA APPODERATA	
-	-	-	-	-	-	SENZA TERRENO AGRARIO	
5	5,00	-	-	-	-	FINO A 1,00	
40	59,78	12	11,16	6,88	18,04	1,01 - 2,00	
38	97,01	24	48,58	15,88	64,46	2,01 - 3,00	
71	304,02	60	183,71	63,21	246,92	3,01 - 5,00	
136	1.006,93	147	874,94	251,00	1.125,94	5,01 - 10,00	
114	1.590,60	113	1.160,76	400,56	1.561,32	10,01 - 20,00	
28	694,27	29	454,53	222,12	676,65	20,01 - 30,00	
5	176,16	16	447,25	151,24	598,49	30,01 - 50,00	
6	432,01	1	55,58	5,70	61,28	50,01 - 100,00	
1	175,00	-	-	-	-	OLTRE 100,00	
247	2.909,48	75	1.280,66	926,71	2.207,37	ALTRA FORMA DI CONDUZIONE	
-	-	-	-	-	-	SENZA TERRENO AGRARIO	
100	57,06	8	1,91	2,38	4,29	FINO A 1,00	
32	47,23	12	9,79	9,30	19,09	1,01 - 2,00	
26	68,34	9	13,37	9,04	22,41	2,01 - 3,00	
26	106,00	16	26,78	34,52	61,30	3,01 - 5,00	
24	178,24	4	18,18	7,41	25,59	5,01 - 10,00	
12	177,43	3	12,83	36,09	48,92	10,01 - 20,00	
9	218,41	3	9,25	59,13	68,38	20,01 - 30,00	
7	278,76	6	143,38	107,04	250,42	30,01 - 50,00	
5	306,36	6	110,69	290,80	401,49	50,01 - 100,00	
6	1.471,65	8	934,48	371,00	1.305,48	OLTRE 100,00	
119.829	962.910,96	127.196	573.873,96	611.132,46	1.185.006,42	T O T A L E	
-	-	-	-	-	-	SENZA TERRENO AGRARIO	
38.907	21.783,01	12.575	3.884,88	4.655,57	8.540,45	FINO A 1,00	
21.163	31.714,79	20.155	15.029,18	15.689,26	30.718,44	1,01 - 2,00	
11.036	27.685,21	15.928	20.706,61	19.303,84	40.010,45	2,01 - 3,00	
11.781	46.304,24	22.205	47.585,34	40.144,40	87.729,74	3,01 - 5,00	
13.610	98.593,96	27.885	107.442,09	92.724,88	200.166,97	5,01 - 10,00	
11.658	167.806,93	17.422	119.524,35	123.052,76	242.577,11	10,01 - 20,00	
4.664	114.356,60	4.965	54.667,50	66.063,71	120.731,21	20,01 - 30,00	
3.773	144.239,19	3.253	51.633,42	72.188,54	123.821,96	30,01 - 50,00	
2.346	162.251,89	1.879	54.690,49	73.618,43	128.308,92	50,01 - 100,00	
891	148.175,14	929	98.710,10	103.691,07	202.401,17	OLTRE 100,00	

Tav. 7 — Aziende per forma di conduzione, classe di superficie
Superficie
A -

FORME DI CONDUZIONE CLASSI DI SUPERFICIE TOTALE <i>Etari</i>	T O T A L E				SOLO PROPRIETÀ	
	Aziende	Superficie agricola utilizzata (SAU)			Aziende	Superficie agricola utilizzata (SAU)
		proprietà	affitto	Totale		
CONDUZIONE DIRETTA DEL COLTIVATORE	3.119.299	8.342.964,53	3.034.343,53	11.377.308,06	2.445.352	6.924.739,39
SENZA TERRENO AGRARIO	13.466	-	-	-	-	-
FINO A 1,00	1.039.117	421.557,14	53.123,93	474.681,07	906.454	411.481,41
1,01 - 2,00	608.975	664.378,64	98.358,90	762.737,54	499.756	623.472,53
2,01 - 3,00	368.085	651.857,91	103.686,15	755.544,06	289.716	589.924,55
3,01 - 5,00	416.107	1.121.550,92	196.272,77	1.317.823,69	312.778	974.945,24
5,01 - 10,00	386.433	1.767.593,24	398.571,21	2.166.164,45	269.256	1.459.370,56
10,01 - 20,00	182.167	1.451.934,21	521.955,06	1.973.889,27	112.860	1.149.591,40
20,01 - 30,00	48.062	601.862,55	312.031,08	913.893,63	26.942	471.144,53
30,01 - 50,00	31.418	560.505,60	375.421,35	935.926,95	10.164	434.868,15
50,01 - 100,00	17.603	525.655,10	435.877,50	961.532,60	8.240	398.720,09
OLTRE 100,00	7.866	576.069,22	539.045,58	1.115.114,80	3.186	411.220,93
CONDUZIONE CON SALARIATI E/O COM- PARTECIPANTI	287.325	4.391.800,25	318.586,44	4.710.386,69	261.448	4.199.748,06
SENZA TERRENO AGRARIO	2.521	-	-	-	-	-
FINO A 1,00	87.119	40.634,00	642,17	41.276,17	83.038	40.516,07
1,01 - 2,00	47.105	58.752,30	952,25	59.704,55	44.282	58.417,82
2,01 - 3,00	25.913	52.951,95	1.086,69	54.038,64	24.130	52.505,49
3,01 - 5,00	28.264	88.321,05	1.790,80	90.111,85	26.195	87.313,94
5,01 - 10,00	30.002	165.569,55	4.550,24	170.119,79	27.395	162.828,41
10,01 - 20,00	22.935	241.690,28	9.235,25	250.925,53	20.543	236.656,76
20,01 - 30,00	10.090	176.998,42	10.047,78	187.046,20	8.861	171.628,39
30,01 - 50,00	10.062	268.407,88	21.565,18	289.973,06	8.498	257.492,37
50,01 - 100,00	9.828	452.092,59	53.206,32	505.298,91	7.934	424.842,15
OLTRE 100,00	13.486	2.846.382,23	215.509,76	3.061.891,99	10.572	2.707.546,66
TOTALE CONDUZIONE DIRETTA E CON- DUZIONE CON SALARIATI	3.406.624	12.734.764,78	3.352.929,97	16.087.694,75	2.706.800	11.124.487,45
SENZA TERRENO AGRARIO	15.987	-	-	-	-	-
FINO A 1,00	1.126.236	462.191,14	53.766,10	515.957,24	989.492	451.997,48
1,01 - 2,00	656.080	723.130,94	99.311,15	822.442,09	544.038	681.890,35
2,01 - 3,00	393.998	704.809,86	104.772,84	809.582,70	313.846	642.430,04
3,01 - 5,00	444.371	1.209.871,97	198.063,57	1.407.935,54	338.973	1.062.259,18
5,01 - 10,00	416.435	1.933.162,79	403.121,45	2.336.284,24	296.651	1.622.198,97
10,01 - 20,00	205.102	1.693.624,49	531.190,31	2.224.814,80	133.403	1.386.248,16
20,01 - 30,00	58.152	778.860,97	322.078,86	1.100.939,83	35.803	642.772,92
30,01 - 50,00	41.480	828.913,48	396.986,53	1.225.900,01	24.662	692.360,52
50,01 - 100,00	27.431	977.747,69	489.083,82	1.466.831,51	16.174	823.562,24
OLTRE 100,00	21.352	3.422.451,45	754.555,34	4.177.006,79	13.758	3.118.767,59
CONDUZIONE A COLONIA PARZIARIA APPODERATA	130.393	1.005.173,07	19.423,65	1.024.596,72	126.925	988.984,13
SENZA TERRENO AGRARIO	-	-	-	-	-	-
FINO A 1,00	1.288	1.103,86	30,99	1.134,85	1.253	1.103,00
1,01 - 2,00	9.922	13.956,55	318,39	14.274,94	9.656	13.899,69
2,01 - 3,00	11.408	26.125,13	389,45	26.514,58	11.174	25.979,94
3,01 - 5,00	23.452	84.221,29	1.158,06	85.379,35	22.932	83.488,67
5,01 - 10,00	43.137	276.397,51	3.507,76	279.905,27	42.100	273.124,86
10,01 - 20,00	30.996	358.899,14	5.904,71	364.803,85	30.095	353.842,70
20,01 - 30,00	6.173	112.312,65	2.647,75	114.960,40	5.928	110.094,38
30,01 - 50,00	2.736	69.188,50	1.948,97	71.137,47	2.599	67.219,56
50,01 - 100,00	1.048	43.090,66	1.807,87	44.898,53	984	41.595,22
OLTRE 100,00	233	19.877,78	1.709,70	21.587,48	204	18.636,11
ALTRA FORMA DI CONDUZIONE	70.245	364.364,77	14.799,04	379.163,81	68.000	358.153,18
SENZA TERRENO AGRARIO	74	-	-	-	-	-
FINO A 1,00	23.710	12.585,27	323,52	12.908,79	23.030	12.562,78
1,01 - 2,00	14.061	19.387,89	407,08	19.794,97	13.726	19.337,22
2,01 - 3,00	7.962	18.013,86	427,55	18.441,41	7.729	17.919,02
3,01 - 5,00	8.523	29.636,75	792,15	30.428,90	8.227	29.426,19
5,01 - 10,00	7.790	48.049,17	1.114,89	49.164,06	7.539	47.724,59
10,01 - 20,00	4.264	51.377,10	1.050,71	52.427,81	4.127	51.003,25
20,01 - 30,00	1.402	29.356,48	759,75	30.116,23	1.356	29.181,80
30,01 - 50,00	1.160	37.442,70	1.324,05	38.766,75	1.093	36.813,29
50,01 - 100,00	786	45.124,39	2.050,41	47.174,80	728	44.002,52
OLTRE 100,00	513	73.391,16	6.548,93	79.940,09	445	70.182,52
T O T A L E	3.607.262	14.104.302,62	3.387.152,66	17.491.455,28	2.901.725	12.471.624,76
SENZA TERRENO AGRARIO	16.061	-	-	-	-	-
FINO A 1,00	1.151.234	475.880,27	54.120,61	530.000,88	1.013.775	465.663,26
1,01 - 2,00	680.063	756.475,38	100.036,62	856.512,00	567.420	715.127,26
2,01 - 3,00	413.368	748.948,85	105.589,84	854.538,69	332.749	686.329,00
3,01 - 5,00	476.346	1.323.730,01	200.013,78	1.523.743,79	370.132	1.175.174,04
5,01 - 10,00	467.362	2.257.609,47	407.744,10	2.665.353,57	346.290	1.943.048,42
10,01 - 20,00	240.362	2.103.900,73	538.145,73	2.642.046,46	167.625	1.791.094,11
20,01 - 30,00	65.727	920.530,10	325.486,36	1.246.016,46	43.087	782.049,10
30,01 - 50,00	45.376	935.544,68	400.259,55	1.335.804,23	28.354	796.393,37
50,01 - 100,00	29.265	1.065.962,74	492.942,10	1.558.904,84	17.886	909.159,98
OLTRE 100,00	22.098	3.515.720,39	762.813,97	4.278.534,36	14.407	3.207.586,22

totale e titolo di possesso della superficie agricola utilizzata (SAU)

in ettari

TOTALE

SOLO AFFITTO		PARTE IN PROPRIETÀ E PARTE IN AFFITTO				FORME DI CONDUZIONE	
Aziende	Superficie agricola utilizzata (SAU)	Aziende	Superficie agricola utilizzata (SAU)			CLASSI DI SUPERFICIE TOTALE	
			proprietà	affitto	Totale	Ettari	
239.460	1.461.247,24	389.162	1.418.225,14	1.573.096,29	2.991.321,43	CONDUZIONE DIRETTA DEL COLTIVATORE	
-	-	-	-	-	-	SENZA TERRENO AGRARIO	
83.838	41.984,04	35.261	10.075,73	11.139,89	21.215,62	FINO A 1,00	
44.645	60.079,39	58.156	40.906,11	38.279,51	79.185,62	1,01 - 2,00	
23.598	52.108,44	51.411	61.933,36	51.577,71	113.511,07	2,01 - 3,00	
24.531	83.944,80	75.453	146.605,68	112.327,97	258.933,65	3,01 - 5,00	
25.354	158.950,98	89.086	308.222,68	239.620,23	547.842,91	5,01 - 10,00	
19.116	241.146,95	48.806	302.342,81	280.808,11	583.150,92	10,01 - 20,00	
7.368	160.964,43	13.378	130.718,02	151.066,65	281.784,67	20,01 - 30,00	
5.806	199.432,29	9.102	125.637,45	175.989,06	301.626,51	30,01 - 50,00	
3.605	224.020,56	5.564	126.935,01	211.856,94	338.791,95	50,01 - 100,00	
1.599	238.615,36	2.945	164.848,29	300.430,22	465.278,51	OLTRE 100,00	
4.731	174.436,21	5.866	192.052,19	144.150,23	336.202,42	CONDUZIONE CON SALARIATI E/O COM- PARTECIPANTI	
-	-	-	-	-	-	SENZA TERRENO AGRARIO	
1.036	530,06	360	117,93	112,11	230,04	FINO A 1,00	
522	679,66	448	334,48	272,59	607,07	1,01 - 2,00	
321	719,80	359	446,46	366,89	813,35	2,01 - 3,00	
306	1.052,52	498	1.007,11	738,28	1.745,39	3,01 - 5,00	
407	2.618,35	718	2.741,14	1.931,89	4.673,03	5,01 - 10,00	
449	5.621,87	679	5.033,52	3.613,38	8.646,90	10,01 - 20,00	
253	5.517,93	446	5.370,03	4.529,85	9.899,88	20,01 - 30,00	
365	12.522,90	574	10.915,51	9.042,28	19.957,79	30,01 - 50,00	
472	30.518,58	773	27.250,44	22.687,74	49.938,18	50,01 - 100,00	
600	114.654,54	1.011	138.835,57	100.855,22	239.690,79	OLTRE 100,00	
244.191	1.635.683,45	395.028	1.610.277,33	1.717.246,52	3.327.523,85	TOTALE CONDUZIONE DIRETTA E CON- DUZIONE CON SALARIATI	
-	-	-	-	-	-	SENZA TERRENO AGRARIO	
84.874	42.514,10	35.621	10.193,66	11.252,00	21.445,66	FINO A 1,00	
45.167	60.759,05	58.604	41.240,59	38.552,10	79.792,69	1,01 - 2,00	
23.919	52.828,24	51.770	62.379,82	51.944,60	114.324,42	2,01 - 3,00	
24.837	84.997,32	75.951	147.612,79	113.066,25	260.679,04	3,01 - 5,00	
25.761	161.569,33	89.804	310.963,82	241.552,12	552.515,94	5,01 - 10,00	
19.565	246.768,82	49.485	307.376,33	284.421,49	591.797,82	10,01 - 20,00	
7.621	166.482,36	13.824	136.088,05	155.596,50	291.684,55	20,01 - 30,00	
6.171	211.955,19	9.676	136.552,96	185.031,34	321.584,30	30,01 - 50,00	
4.077	254.539,14	6.337	154.185,45	234.544,68	388.730,13	50,01 - 100,00	
2.199	353.269,90	3.956	303.683,86	401.285,44	704.969,30	OLTRE 100,00	
1.455	12.431,87	2.013	16.188,94	6.991,78	23.180,72	CONDUZIONE A COLONIA PARZIARIA AFFIDATARIA	
-	-	-	-	-	-	SENZA TERRENO AGRARIO	
33	30,04	2	0,86	0,95	1,81	FINO A 1,00	
202	279,30	64	56,86	39,09	95,95	1,01 - 2,00	
145	321,99	89	145,19	67,46	212,65	2,01 - 3,00	
240	854,37	280	732,62	303,69	1.036,31	3,01 - 5,00	
363	2.355,03	674	3.272,65	1.152,73	4.425,38	5,01 - 10,00	
330	4.096,51	571	5.056,44	1.808,20	6.864,64	10,01 - 20,00	
76	1.542,10	169	2.218,27	1.105,65	3.323,92	20,01 - 30,00	
42	1.226,38	95	1.968,94	722,59	2.691,53	30,01 - 50,00	
17	989,25	47	1.495,44	818,62	2.314,06	50,01 - 100,00	
7	736,90	22	1.241,67	972,80	2.214,47	OLTRE 100,00	
1.379	9.384,38	623	6.211,59	5.414,66	11.626,25	ALTRA FORMA DI CONDUZIONE	
-	-	-	-	-	-	SENZA TERRENO AGRARIO	
574	302,53	74	22,49	20,99	43,48	FINO A 1,00	
246	350,75	74	50,67	56,33	107,00	1,01 - 2,00	
146	338,08	76	94,84	89,47	184,31	2,01 - 3,00	
149	547,91	126	210,56	244,24	454,80	3,01 - 5,00	
120	785,88	104	324,58	329,01	653,59	5,01 - 10,00	
62	751,21	51	373,85	299,50	673,35	10,01 - 20,00	
23	532,41	17	174,68	227,34	402,02	20,01 - 30,00	
24	907,79	29	629,41	416,26	1.045,67	30,01 - 50,00	
19	1.034,05	32	1.121,87	1.016,36	2.138,23	50,01 - 100,00	
16	3.833,77	40	3.208,64	2.715,16	5.923,80	OLTRE 100,00	
247.025	1.657.499,70	397.664	1.632.677,86	1.729.652,96	3.362.330,82	T O T A L E	
-	-	-	-	-	-	SENZA TERRENO AGRARIO	
85.481	42.846,67	35.697	10.217,01	11.273,94	21.490,95	FINO A 1,00	
45.615	61.389,10	58.742	41.348,12	38.647,52	79.995,64	1,01 - 2,00	
24.210	53.488,31	51.935	62.619,85	52.101,53	114.721,38	2,01 - 3,00	
25.226	86.399,60	76.357	148.555,97	113.614,18	262.170,15	3,01 - 5,00	
26.244	164.710,24	90.582	314.561,05	243.033,86	557.594,91	5,01 - 10,00	
19.957	251.616,54	50.107	312.806,62	286.529,19	599.335,81	10,01 - 20,00	
7.720	168.556,87	14.010	138.481,00	156.929,49	295.410,49	20,01 - 30,00	
6.237	214.089,36	9.800	139.151,31	186.170,19	325.321,50	30,01 - 50,00	
4.113	256.562,44	6.416	156.802,76	236.379,66	393.182,42	50,01 - 100,00	
2.222	357.840,57	4.018	308.134,17	404.973,40	713.107,57	OLTRE 100,00	

Segue Tav. 7 — Aziende per forma di conduzione, classe di superficie

Superficie
B

FORME DI CONDUZIONE CLASSI DI SUPERFICIE TOTALE Ettari	T O T A L E				SOLO PROPRIETÀ	
	Aziende	Superficie agricola utilizzata (SAU)			Aziende	Superficie agricola utilizzata (SAU)
		proprietà	affitto	Totale		
CONDUZIONE DIRETTA DEI COLTIVATORE	789.820	2.034.316,80	503.256,30	2.537.573,10	628.411	1.683.668,33
SENZA TERRENO AGRARIO	2.422	-	-	-	-	-
FINO A 1,00	212.991	83.076,07	7.262,80	90.338,87	187.609	80.357,04
1,01 - 2,00	150.758	148.020,54	16.830,01	164.850,55	124.495	136.244,10
2,01 - 3,00	101.940	156.858,54	20.011,75	176.870,29	81.069	139.100,81
3,01 - 5,00	122.431	282.179,42	40.832,81	323.012,23	93.733	241.144,17
5,01 - 10,00	116.728	451.504,90	75.983,28	527.488,18	85.250	367.959,26
10,01 - 20,00	54.531	372.458,79	77.911,66	450.370,45	38.172	295.629,71
20,01 - 30,00	13.380	144.619,46	39.415,85	184.035,31	9.064	114.356,86
30,01 - 50,00	8.304	131.803,67	44.818,16	176.621,83	5.466	105.229,28
50,01 - 100,00	4.245	113.533,46	58.240,15	171.773,61	2.574	88.612,28
OLTRE 100,00	2.090	150.261,95	121.949,83	272.211,78	979	115.034,82
CONDUZIONE CON SALARIATI E/O COM- PARTECIPANTI	56.596	1.608.889,54	64.016,06	1.672.905,60	47.084	1.574.619,91
SENZA TERRENO AGRARIO	407	-	-	-	-	-
FINO A 1,00	14.977	5.981,81	67,92	6.049,73	13.288	5.957,45
1,01 - 2,00	8.949	8.956,85	132,56	9.089,41	7.659	8.908,10
2,01 - 3,00	5.178	8.191,17	166,77	8.357,94	4.370	8.122,44
3,01 - 5,00	5.720	13.447,21	253,80	13.701,01	4.809	13.320,71
5,01 - 10,00	6.184	25.061,91	576,38	25.638,29	5.119	24.630,78
10,01 - 20,00	4.637	34.914,30	1.149,84	36.064,14	3.723	33.998,46
20,01 - 30,00	1.996	24.584,29	1.426,62	26.010,91	1.582	23.669,60
30,01 - 50,00	1.890	34.130,22	2.673,37	36.803,59	1.411	32.837,71
50,01 - 100,00	1.913	59.971,23	6.035,62	66.006,85	1.406	56.855,25
OLTRE 100,00	4.745	1.393.650,55	51.533,18	1.445.183,73	3.717	1.366.319,41
TOTALE CONDUZIONE DIRETTA E CON- DUZIONE CON SALARIATI	846.416	3.643.206,34	567.272,36	4.210.478,70	675.495	3.258.288,24
SENZA TERRENO AGRARIO	2.829	-	-	-	-	-
FINO A 1,00	227.968	89.057,88	7.330,72	96.388,60	200.897	86.314,49
1,01 - 2,00	159.707	156.977,39	16.962,57	173.939,96	132.154	145.152,20
2,01 - 3,00	107.118	165.049,71	20.178,52	185.228,23	85.439	147.223,25
3,01 - 5,00	128.151	295.626,63	41.086,61	336.713,24	98.542	254.464,88
5,01 - 10,00	122.912	476.566,81	76.559,66	553.126,47	90.369	392.590,04
10,01 - 20,00	59.168	407.373,09	79.061,50	486.434,59	41.895	329.628,17
20,01 - 30,00	15.376	169.203,75	40.842,47	210.046,22	10.646	138.026,46
30,01 - 50,00	10.194	165.933,89	47.491,53	213.425,42	6.877	138.066,99
50,01 - 100,00	6.158	173.504,69	64.275,77	237.780,46	3.980	145.467,53
OLTRE 100,00	6.835	1.543.912,50	173.483,01	1.717.395,51	4.696	1.481.354,23
CONDUZIONE A COLONIA PARZIARIA APPODERATA	13.757	124.096,80	3.781,10	127.877,90	13.174	120.076,33
SENZA TERRENO AGRARIO	-	-	-	-	-	-
FINO A 1,00	128	106,79	6,13	112,92	121	106,79
1,01 - 2,00	902	1.230,14	30,25	1.260,39	875	1.224,10
2,01 - 3,00	1.000	2.173,76	43,52	2.217,28	974	2.161,12
3,01 - 5,00	1.861	6.197,75	100,25	6.298,00	1.805	6.114,09
5,01 - 10,00	3.851	22.203,31	427,32	22.630,63	3.692	21.679,29
10,01 - 20,00	3.585	35.859,92	973,82	36.833,74	3.414	34.893,38
20,01 - 30,00	1.185	18.138,94	522,87	18.661,81	1.119	17.456,90
30,01 - 50,00	780	16.938,49	335,23	17.273,72	747	16.430,08
50,01 - 100,00	362	13.367,44	609,92	13.977,36	339	12.709,93
OLTRE 100,00	103	7.880,26	731,79	8.612,05	88	7.300,65
ALTRA FORMA DI CONDUZIONE	12.551	64.449,69	1.344,09	65.793,78	12.130	63.872,37
SENZA TERRENO AGRARIO	3	-	-	-	-	-
FINO A 1,00	4.491	2.195,93	60,04	2.255,97	4.354	2.190,55
1,01 - 2,00	2.363	3.084,82	80,58	3.165,40	2.296	3.074,61
2,01 - 3,00	1.311	2.760,06	64,85	2.824,91	1.269	2.746,20
3,01 - 5,00	1.394	4.456,77	124,26	4.581,03	1.337	4.416,28
5,01 - 10,00	1.393	7.693,52	169,97	7.863,49	1.345	7.635,71
10,01 - 20,00	802	8.317,86	142,93	8.460,79	771	8.187,52
20,01 - 30,00	299	5.522,13	49,08	5.571,21	291	5.516,83
30,01 - 50,00	235	6.333,22	167,12	6.500,34	223	6.302,58
50,01 - 100,00	161	7.576,73	64,80	7.641,53	152	7.483,94
OLTRE 100,00	99	16.508,65	420,46	16.929,11	92	16.318,15
T O T A L E	872.724	3.831.752,83	572.397,55	4.404.150,38	700.799	3.442.236,94
SENZA TERRENO AGRARIO	2.832	-	-	-	-	-
FINO A 1,00	232.587	91.360,60	7.396,89	98.757,49	205.372	88.611,83
1,01 - 2,00	162.972	161.292,35	17.073,40	178.365,75	135.325	149.450,91
2,01 - 3,00	109.429	169.983,53	20.286,89	190.270,42	87.682	152.130,57
3,01 - 5,00	131.406	306.281,15	41.311,12	347.592,27	101.684	264.995,25
5,01 - 10,00	128.156	506.463,64	77.156,95	583.620,59	95.406	421.905,04
10,01 - 20,00	63.555	451.550,87	80.178,25	531.729,12	46.080	372.709,07
20,01 - 30,00	16.860	192.864,82	41.414,42	234.279,24	12.056	161.000,19
30,01 - 50,00	11.209	189.205,60	47.993,88	237.199,48	7.847	160.799,65
50,01 - 100,00	6.681	194.448,86	64.950,49	259.399,35	4.471	165.661,40
OLTRE 100,00	7.037	1.568.301,41	174.635,26	1.742.936,67	4.876	1.504.973,03

totale e titolo di possesso della superficie agricola utilizzata (SAU)

in ettari

MONTAGNA

SOLO AFFITTO		PARTE IN PROPRIETÀ E PARTE IN AFFITTO				FORME DI CONDUZIONE	
Aziende	Superficie agricola utilizzata (SAU)	Aziende	Superficie agricola utilizzata (SAU)			CLASSI DI SUPERFICIE TOTALE	
			proprietà	affitto	Totale	Ettari	
31.204	162.411,52	109.987	350.648,47	340.644,78	691.493,25	CONDUZIONE DIRETTA DEL COLTIVATORE	
-	-	-	-	-	-	SENZA TERRENO AGRARIO	
10.217	4.678,96	9.330	2.719,03	2.583,84	5.302,67	FINO A 1,00	
6.006	7.494,71	16.373	11.776,44	9.335,30	21.111,74	1,01 - 2,00	
3.471	6.862,95	15.125	17.757,73	13.148,80	30.906,53	2,01 - 3,00	
3.931	11.811,38	22.450	41.035,25	29.021,43	70.056,68	3,01 - 5,00	
3.640	18.842,82	25.900	83.545,64	57.140,46	140.686,10	5,01 - 10,00	
2.062	19.701,13	13.381	76.829,08	58.210,53	135.039,61	10,01 - 20,00	
686	11.350,79	3.387	30.262,60	28.065,06	58.327,66	20,01 - 30,00	
515	14.003,39	2.119	26.574,39	30.814,77	57.389,16	30,01 - 50,00	
367	19.893,53	1.200	24.921,18	38.346,62	63.267,80	50,01 - 100,00	
309	47.771,86	722	35.227,13	74.177,97	109.405,10	OLTRE 100,00	
649	40.515,58	968	34.269,63	23.500,48	57.770,11	CONDUZIONE CON SALARIATI E/O COM- PARTECIPANTI	
-	-	-	-	-	-	SENZA TERRENO AGRARIO	
110	48,48	74	24,36	19,44	43,80	FINO A 1,00	
85	95,93	65	48,75	36,63	85,38	1,01 - 2,00	
57	119,35	56	68,73	47,42	116,15	2,01 - 3,00	
47	147,83	73	126,50	105,97	232,47	3,01 - 5,00	
49	306,04	123	431,13	270,34	701,47	5,01 - 10,00	
51	497,03	142	915,84	652,81	1.568,65	10,01 - 20,00	
32	608,33	84	914,69	818,29	1.732,98	20,01 - 30,00	
41	1.341,89	82	1.292,51	1.331,48	2.623,99	30,01 - 50,00	
48	2.899,16	102	3.115,98	3.136,46	6.252,44	50,01 - 100,00	
129	34.451,54	167	27.331,14	17.081,64	44.412,78	OLTRE 100,00	
31.853	202.927,10	110.955	384.918,10	364.345,26	749.263,36	TOTALE CONDUZIONE DIRETTA E CON- DUZIONE CON SALARIATI	
-	-	-	-	-	-	SENZA TERRENO AGRARIO	
10.327	4.727,44	9.404	2.743,39	2.603,28	5.346,67	FINO A 1,00	
6.091	7.590,64	16.438	11.825,19	9.371,93	21.197,12	1,01 - 2,00	
3.528	6.982,30	15.181	17.826,46	13.196,22	31.022,68	2,01 - 3,00	
3.978	11.959,21	22.523	41.161,75	29.127,40	70.289,15	3,01 - 5,00	
3.689	19.148,86	26.023	83.976,77	57.410,80	141.387,57	5,01 - 10,00	
2.113	20.198,16	13.523	77.744,92	58.863,34	136.608,26	10,01 - 20,00	
718	11.959,12	3.471	31.177,29	28.883,35	60.060,64	20,01 - 30,00	
556	15.345,28	2.201	27.866,90	32.146,25	60.013,15	30,01 - 50,00	
415	22.792,69	1.302	28.037,16	41.483,08	69.520,24	50,01 - 100,00	
438	82.223,40	889	62.558,27	91.259,61	153.817,88	OLTRE 100,00	
173	1.747,45	410	4.020,47	2.033,65	6.054,12	CONDUZIONE A COLONIA PARZIARIA AFFIDATARIA	
-	-	-	-	-	-	SENZA TERRENO AGRARIO	
7	6,13	-	-	-	-	FINO A 1,00	
19	22,29	8	6,04	7,96	14,00	1,01 - 2,00	
17	35,45	9	12,64	8,07	20,71	2,01 - 3,00	
22	63,71	34	83,66	36,54	120,20	3,01 - 5,00	
37	218,46	122	524,02	208,86	732,88	5,01 - 10,00	
46	558,91	125	966,54	414,91	1.381,45	10,01 - 20,00	
11	154,71	55	682,04	368,16	1.050,20	20,01 - 30,00	
6	166,73	27	508,41	168,50	676,91	30,01 - 50,00	
4	253,47	19	657,51	356,45	1.013,96	50,01 - 100,00	
4	267,59	11	579,61	464,20	1.043,81	OLTRE 100,00	
249	960,33	115	577,32	383,76	961,08	ALTRA FORMA DI CONDUZIONE	
-	-	-	-	-	-	SENZA TERRENO AGRARIO	
110	53,96	20	5,38	6,08	11,46	FINO A 1,00	
50	68,70	16	10,21	11,88	22,09	1,01 - 2,00	
26	49,80	12	13,86	15,05	28,91	2,01 - 3,00	
24	85,30	25	40,49	38,96	79,45	3,01 - 5,00	
20	115,89	20	57,81	54,08	111,89	5,01 - 10,00	
10	86,78	13	130,34	56,15	186,49	10,01 - 20,00	
2	39,18	1	5,30	9,90	15,20	20,01 - 30,00	
4	148,95	2	30,64	18,17	48,81	30,01 - 50,00	
2	51,77	3	92,79	13,03	105,82	50,01 - 100,00	
1	260,00	3	190,50	160,46	350,96	OLTRE 100,00	
32.275	205.634,88	111.480	389.515,89	366.762,67	756.278,56	T O T A L E	
-	-	-	-	-	-	SENZA TERRENO AGRARIO	
10.444	4.787,53	9.424	2.748,77	2.609,36	5.358,13	FINO A 1,00	
6.160	7.681,63	16.462	11.841,44	9.391,77	21.233,21	1,01 - 2,00	
3.571	7.067,55	15.202	17.852,96	13.219,34	31.072,30	2,01 - 3,00	
4.024	12.108,22	22.582	41.285,90	29.202,90	70.488,80	3,01 - 5,00	
3.746	19.483,21	26.165	84.558,60	57.673,74	142.232,34	5,01 - 10,00	
2.169	20.843,85	13.661	78.841,80	59.334,40	138.176,20	10,01 - 20,00	
731	12.153,01	3.527	31.864,63	29.261,41	61.126,04	20,01 - 30,00	
566	15.660,96	2.230	28.405,95	32.332,92	60.738,87	30,01 - 50,00	
421	23.097,93	1.324	28.787,46	41.852,56	70.640,02	50,01 - 100,00	
443	82.750,99	903	63.328,38	91.884,27	155.212,65	OLTRE 100,00	

totale e titolo di possesso della superficie agricola utilizzata (SAU)

in ettari

COLLINA

SOLO AFFITTO		PARTE IN PROPRIETÀ E PARTE IN AFFITTO				FORME DI CONDUZIONE	
Aziende	Superficie agricola utilizzata (SAU)	Aziende	Superficie agricola utilizzata (SAU)			CLASSI DI SUPERFICIE TOTALE	
			proprietà	affitto	Totale	Ettari	
89.725	501.204,02	156.670	633.255,19	735.321,65	1.368.576,84	CONDUZIONE DIRETTA DEL COLTIVATORE	
-	-	-	-	-	-	SENZA TERRENO AGRARIO	
34.730	17.117,61	14.091	4.004,16	4.416,45	8.420,61	FINO A 1,00	
17.327	23.105,93	22.287	15.822,41	14.706,67	30.529,08	1,01 - 2,00	
9.067	19.712,14	20.735	25.672,02	20.763,60	46.435,62	2,01 - 3,00	
8.888	29.867,76	31.231	62.933,29	46.301,52	109.234,81	3,01 - 5,00	
8.275	50.413,22	35.895	128.327,97	96.544,01	224.871,98	5,01 - 10,00	
5.656	69.764,10	18.481	118.684,86	108.721,04	227.405,90	10,01 - 20,00	
2.162	46.652,20	5.271	52.677,71	63.268,76	115.946,47	20,01 - 30,00	
1.723	58.877,38	4.057	57.385,35	82.508,76	139.894,11	30,01 - 50,00	
1.195	74.732,75	2.883	65.263,42	117.050,74	182.314,16	50,01 - 100,00	
702	110.960,93	1.739	102.484,00	181.040,10	283.524,10	OLTRE 100,00	
1.985	49.339,04	2.797	81.425,82	58.734,31	140.160,13	CONDUZIONE CON SALARIATI E/O COM- PARTICIPANTI	
-	-	-	-	-	-	SENZA TERRENO AGRARIO	
510	260,01	219	71,24	69,65	140,89	FINO A 1,00	
283	380,60	256	183,94	159,47	343,41	1,01 - 2,00	
165	368,27	209	256,25	213,21	469,46	2,01 - 3,00	
148	522,59	286	582,72	406,63	989,35	3,01 - 5,00	
211	1.305,74	367	1.348,24	1.075,44	2.423,68	5,01 - 10,00	
193	2.313,66	298	2.168,40	1.608,05	3.776,45	10,01 - 20,00	
94	1.972,41	185	2.142,21	1.865,87	4.008,08	20,01 - 30,00	
109	3.508,58	226	4.346,26	3.370,40	7.716,66	30,01 - 50,00	
103	5.972,41	321	10.951,73	9.657,77	20.609,50	50,01 - 100,00	
169	32.734,77	430	59.374,83	40.307,82	99.682,65	OLTRE 100,00	
91.710	550.543,06	159.467	714.681,01	794.055,96	1.508.736,97	TOTALE CONDUZIONE DIRETTA E CON- DUZIONE CON SALARIATI	
-	-	-	-	-	-	SENZA TERRENO AGRARIO	
35.240	17.377,62	14.310	4.075,40	4.486,10	8.561,50	FINO A 1,00	
17.610	23.486,53	22.543	16.006,35	14.866,14	30.872,49	1,01 - 2,00	
9.232	20.080,41	20.944	25.928,27	20.976,81	46.905,08	2,01 - 3,00	
9.036	30.390,35	31.517	63.516,01	46.708,15	110.224,16	3,01 - 5,00	
8.486	51.718,96	36.262	129.676,21	97.619,45	227.295,66	5,01 - 10,00	
5.849	72.077,76	18.779	120.853,26	110.329,09	231.182,35	10,01 - 20,00	
2.256	48.624,61	5.456	54.819,92	65.134,63	119.954,55	20,01 - 30,00	
1.832	62.385,96	4.283	61.731,61	85.709,16	147.610,77	30,01 - 50,00	
1.298	80.705,16	3.204	76.215,15	126.878,51	202.923,66	50,01 - 100,00	
871	143.695,70	2.169	161.858,83	221.347,92	383.206,75	OLTRE 100,00	
836	6.522,53	1.209	9.264,41	3.908,89	13.173,30	CONDUZIONE A COLONIA PARZIARIA APPODERATA	
-	-	-	-	-	-	SENZA TERRENO AGRARIO	
21	19,43	2	0,86	0,95	1,81	FINO A 1,00	
143	203,00	44	40,71	24,47	65,18	1,01 - 2,00	
89	199,29	57	89,65	46,28	135,93	2,01 - 3,00	
147	514,06	188	485,96	209,82	695,78	3,01 - 5,00	
189	1.222,19	408	1.969,59	706,98	2.676,57	5,01 - 10,00	
170	2.086,50	334	3.040,17	1.016,90	4.057,07	10,01 - 20,00	
37	738,43	86	1.149,44	527,96	1.677,40	20,01 - 30,00	
31	890,52	52	1.040,84	410,18	1.451,02	30,01 - 50,00	
7	339,11	27	785,13	456,75	1.241,88	50,01 - 100,00	
2	310,00	11	662,06	508,60	1.170,66	OLTRE 100,00	
882	5.808,86	435	4.453,11	4.192,12	8.645,23	ALTRA FORMA DI CONDUZIONE	
-	-	-	-	-	-	SENZA TERRENO AGRARIO	
364	193,64	46	15,41	12,54	27,95	FINO A 1,00	
164	236,17	46	31,12	35,18	66,30	1,01 - 2,00	
94	221,99	56	70,28	66,02	136,30	2,01 - 3,00	
99	365,14	85	145,64	171,94	317,58	3,01 - 5,00	
76	496,85	80	249,54	267,75	517,29	5,01 - 10,00	
40	492,70	35	230,68	207,89	438,57	10,01 - 20,00	
11	267,43	14	161,79	181,31	343,10	20,01 - 30,00	
13	482,88	21	465,82	310,28	776,10	30,01 - 50,00	
12	680,16	23	927,88	729,51	1.657,39	50,01 - 100,00	
9	2.371,90	29	2.154,95	2.209,70	4.364,65	OLTRE 100,00	
93.428	562.874,45	161.111	728.398,53	802.156,97	1.530.555,50	T O T A L E	
-	-	-	-	-	-	SENZA TERRENO AGRARIO	
35.625	17.590,69	14.358	4.091,67	4.499,59	8.591,26	FINO A 1,00	
17.917	23.925,70	22.633	16.078,18	14.925,79	31.003,97	1,01 - 2,00	
9.415	20.501,69	21.057	26.088,20	21.089,11	47.177,31	2,01 - 3,00	
9.282	31.269,55	31.790	64.147,61	47.089,91	111.237,52	3,01 - 5,00	
8.751	53.438,00	36.750	131.895,34	98.594,18	230.489,52	5,01 - 10,00	
6.059	74.656,96	19.148	124.124,11	111.553,88	235.677,99	10,01 - 20,00	
2.304	49.630,47	5.556	56.131,15	65.843,90	121.975,05	20,01 - 30,00	
1.876	63.759,36	4.356	63.238,27	86.599,62	149.837,89	30,01 - 50,00	
1.317	81.724,43	3.254	77.928,16	127.894,77	205.822,93	50,01 - 100,00	
882	146.377,60	2.209	164.675,84	224.066,22	388.742,06	OLTRE 100,00	

totale e titolo di possesso della superficie agricola utilizzata (SAU)

in ettari
PIANURA

SOLO AFFITTO		PARTE IN PROPRIETÀ E PARTE IN AFFITTO				FORME DI CONDUZIONE	
Aziende	Superficie agricola utilizzata (SAU)	Aziende	Superficie agricola utilizzata (SAU)			CLASSI DI SUPERFICIE TOTALE	
			proprietà	affitto	Totale	Ettari	
118.531	797.631,70	122.505	434.321,48	496.929,86	931.251,34	CONDUZIONE DIRETTA DEL COLTIVATORE	
-	-	-	-	-	-	SENZA TERRENO AGRARIO	
38.891	20.187,47	11.840	3.352,54	4.139,60	7.492,14	FINO A 1,00	
21.312	29.478,75	19.496	13.307,26	14.237,54	27.544,80	1,01 - 2,00	
11.060	25.533,35	15.551	18.503,61	17.665,31	36.168,92	2,01 - 3,00	
11.712	42.265,66	21.772	42.637,14	37.005,02	79.642,16	3,01 - 5,00	
13.439	89.694,94	27.291	96.349,07	85.935,76	182.284,83	5,01 - 10,00	
11.398	151.681,72	16.944	106.828,87	113.876,54	220.705,41	10,01 - 20,00	
4.520	102.961,44	4.720	47.777,71	59.732,83	107.510,54	20,01 - 30,00	
3.568	126.551,52	2.926	41.677,71	62.665,53	104.343,24	30,01 - 50,00	
2.043	129.394,28	1.481	36.750,41	56.459,58	93.209,99	50,01 - 100,00	
588	79.882,57	484	27.137,16	45.212,15	72.349,31	OLTRE 100,00	
2.097	84.581,59	2.101	76.356,74	61.915,44	138.272,18	CONDUZIONE CON SALARIATI E/O COM- PARTECIPANTI	
-	-	-	-	-	-	SENZA TERRENO AGRARIO	
416	221,57	67	22,33	23,02	45,35	FINO A 1,00	
154	203,13	127	101,79	76,49	178,28	1,01 - 2,00	
99	232,18	94	121,48	106,26	227,74	2,01 - 3,00	
111	382,10	139	297,89	225,68	523,57	3,01 - 5,00	
147	1.006,57	228	961,77	586,11	1.547,88	5,01 - 10,00	
205	2.811,18	239	1.949,28	1.352,52	3.301,80	10,01 - 20,00	
127	2.937,19	177	2.313,13	1.845,69	4.158,82	20,01 - 30,00	
215	7.672,43	266	5.276,74	4.340,40	9.617,14	30,01 - 50,00	
321	21.647,01	350	13.182,73	9.893,51	23.076,24	50,01 - 100,00	
302	47.468,23	414	52.129,60	43.465,76	95.595,36	OLTRE 100,00	
120.628	882.213,29	124.606	510.678,22	558.845,30	1.069.523,52	TOTALE CONDUZIONE DIRETTA E COM- DUZIONE CON SALARIATI	
-	-	-	-	-	-	SENZA TERRENO AGRARIO	
39.307	20.409,04	11.907	3.374,87	4.162,62	7.537,49	FINO A 1,00	
21.466	29.681,88	19.623	13.409,05	14.314,03	27.723,08	1,01 - 2,00	
11.159	25.765,53	15.645	18.625,09	17.771,57	36.396,66	2,01 - 3,00	
11.823	42.647,76	21.911	42.935,03	37.230,70	80.165,73	3,01 - 5,00	
13.586	90.701,51	27.519	97.310,84	86.521,87	183.832,71	5,01 - 10,00	
11.603	154.492,90	17.183	108.778,15	115.229,06	224.007,21	10,01 - 20,00	
4.647	105.898,63	4.897	50.090,84	61.578,52	111.669,36	20,01 - 30,00	
3.783	134.223,95	3.192	46.954,45	67.005,93	113.960,38	30,01 - 50,00	
2.364	151.041,29	1.831	49.933,14	66.353,09	116.286,23	50,01 - 100,00	
890	127.350,80	898	79.266,76	88.677,91	167.944,67	OLTRE 100,00	
446	4.161,89	394	2.904,06	1.049,24	3.953,30	CONDUZIONE A COLONIA PARZIARIA APPENDERATA	
-	-	-	-	-	-	SENZA TERRENO AGRARIO	
5	4,48	-	-	-	-	FINO A 1,00	
40	54,01	12	10,11	6,66	16,77	1,01 - 2,00	
39	87,25	23	42,90	13,11	56,01	2,01 - 3,00	
71	276,60	58	163,00	57,33	220,33	3,01 - 5,00	
137	914,38	144	779,04	236,89	1.015,93	5,01 - 10,00	
114	1.451,10	112	1.049,73	376,39	1.426,12	10,01 - 20,00	
28	648,96	28	386,79	209,53	596,32	20,01 - 30,00	
5	169,13	16	419,69	143,91	563,60	30,01 - 50,00	
6	396,67	1	52,80	5,42	58,22	50,01 - 100,00	
1	159,31	-	-	-	-	OLTRE 100,00	
248	2.615,19	73	1.181,16	838,78	2.019,94	ALTRA FORMA DI CONDUZIONE	
-	-	-	-	-	-	SENZA TERRENO AGRARIO	
100	54,93	8	1,70	2,37	4,07	FINO A 1,00	
32	45,88	12	9,34	9,27	18,61	1,01 - 2,00	
26	66,29	8	10,70	8,40	19,10	2,01 - 3,00	
26	97,47	16	24,43	33,34	57,77	3,01 - 5,00	
24	173,14	4	17,23	7,18	24,41	5,01 - 10,00	
12	171,73	3	12,83	35,46	48,29	10,01 - 20,00	
10	225,80	2	7,59	36,13	43,72	20,01 - 30,00	
7	275,96	6	132,95	87,81	220,76	30,01 - 50,00	
5	302,12	6	101,20	273,82	375,02	50,01 - 100,00	
6	1.201,87	8	863,19	345,00	1.208,19	OLTRE 100,00	
121.322	888.990,37	125.073	514.763,44	560.733,32	1.075.496,76	T O T A L E	
-	-	-	-	-	-	SENZA TERRENO AGRARIO	
39.412	20.468,45	11.915	3.376,57	4.164,99	7.541,56	FINO A 1,00	
21.538	29.781,77	19.647	13.428,50	14.329,96	27.758,46	1,01 - 2,00	
11.224	25.919,07	15.676	18.678,69	17.793,08	36.471,77	2,01 - 3,00	
11.920	43.021,83	21.985	43.122,46	37.321,37	80.443,83	3,01 - 5,00	
13.747	91.789,03	27.667	98.107,11	86.765,94	184.873,05	5,01 - 10,00	
11.729	156.115,73	17.298	109.840,71	115.640,91	225.481,62	10,01 - 20,00	
4.685	106.773,39	4.927	50.485,22	61.824,18	112.309,40	20,01 - 30,00	
3.795	134.669,04	3.214	47.507,09	67.237,65	114.744,74	30,01 - 50,00	
2.375	151.740,08	1.838	50.087,14	66.632,33	116.719,47	50,01 - 100,00	
897	128.711,98	906	80.129,95	89.022,91	169.152,86	OLTRE 100,00	

Tav. 8 — Aziende per frammentazione in corpi di terreno

Superficie in ettari

CLASSI DI SUPERFICIE TOTALE Ettari CLASSI DI SUPERFICIE AGRICOLA UTILIZZATA Ettari FORME DI CONDUZIONE ZONE ALTIMETRICHE	AZIENDE COSTITUITE DA UN UNICO CORPO		AZIENDE I CUI TERRENI SONO FRAMMENTATI IN CORPI					
	Aziende	Superficie	2 — 3		4 — 5		oltre 5	
			Aziende	Superficie	Aziende	Superficie	Aziende	Superficie
PER CLASSE DI SUPERFICIE TOTALE								
FINO A 1,00	733.752	354.394,26	335.374	203.136,83	57.730	39.833,14	24.378	17.732,37
1,01 - 2,00	237.849	357.201,06	272.150	409.786,46	100.448	154.560,72	69.616	108.795,59
2,01 - 3,00	111.102	283.420,13	147.259	372.186,20	77.272	195.776,55	77.735	197.459,82
3,01 - 5,00	119.892	477.182,66	143.984	568.357,62	88.345	348.485,01	124.125	494.746,25
5,01 - 10,00	122.838	883.155,25	125.505	888.843,88	74.596	525.611,60	144.423	1.027.457,94
10,01 - 20,00	71.094	1.001.978,86	62.224	870.019,81	32.733	452.599,82	74.311	1.029.561,46
20,01 - 30,00	20.606	506.613,81	17.765	436.088,27	8.468	207.637,75	18.888	459.524,28
30,01 - 50,00	14.395	555.048,60	12.978	499.718,41	5.935	227.447,52	12.068	460.648,43
50,01 - 100,00	9.367	653.016,62	8.679	604.818,45	4.049	281.674,68	7.170	497.906,00
OLTRE 100,00	6.790	2.284.082,15	5.843	1.745.106,51	3.058	992.362,71	6.407	3.390.240,26
T O T A L E	1.447.685	7.356.093,40	1.131.761	6.598.062,44	452.634	3.425.989,50	559.121	7.684.072,40
PER CLASSE DI SUPERFICIE AGRICOLA UTILIZZATA								
FINO A 1,00	794.657	779.946,16	421.274	542.576,79	107.642	232.344,70	94.165	514.848,51
1,01 - 2,00	225.604	405.912,36	257.624	493.113,50	101.088	222.219,24	96.042	303.884,28
2,01 - 3,00	104.907	320.643,55	133.213	404.394,36	69.499	224.415,70	79.744	340.256,54
3,01 - 5,00	112.091	538.331,23	126.783	604.966,51	74.454	364.282,03	105.994	614.047,29
5,01 - 10,00	112.955	980.955,94	108.294	923.165,02	59.742	511.366,93	106.222	1.020.060,66
10,01 - 20,00	59.711	1.016.683,76	50.274	848.324,85	24.338	411.634,96	47.865	872.018,61
20,01 - 30,00	15.774	486.624,14	13.441	401.451,22	6.240	183.845,16	11.818	369.041,74
30,01 - 50,00	10.720	530.119,44	10.079	470.670,27	4.361	217.165,65	7.741	404.942,50
50,01 - 100,00	7.058	635.820,14	6.821	599.935,64	3.240	289.416,72	5.283	526.725,76
OLTRE 100,00	4.208	1.661.056,68	3.958	1.309.464,28	2.030	769.298,41	4.247	2.718.246,51
T O T A L E	1.447.685	7.356.093,40	1.131.761	6.598.062,44	452.634	3.425.989,50	559.121	7.684.072,40
PER FORMA DI CONDUZIONE								
CONDUZIONE DIRETTA DEL COLTIVATORE	1.194.700	3.800.520,27	981.529	4.137.815,21	407.776	2.234.301,13	521.828	4.198.075,88
-SU TERRENI IN PROPRIETA'	1.023.624	2.780.097,45	783.757	2.697.907,08	308.404	1.377.141,02	353.865	2.341.137,90
-SU TERRENI IN AFFITTO	141.695	770.465,45	62.608	477.477,20	15.743	161.466,06	14.294	235.463,39
-SU TERRENI PARTE IN PROPRIETA' E PARTE IN AFFITTO	29.381	249.957,37	135.164	962.430,93	83.629	695.694,05	153.669	1.621.474,59
CONDUZIONE CON SALARIATI E/O COMPARTECIPANTI	140.523	2.697.906,33	89.428	1.966.550,53	28.509	1.024.843,05	26.344	3.302.578,66
-SU TERRENI IN PROPRIETA'	136.681	2.513.494,64	85.813	1.778.031,33	26.964	924.715,42	24.385	3.064.791,41
-SU TERRENI IN AFFITTO	2.981	102.431,02	1.159	55.094,99	304	19.012,16	320	56.584,21
-SU TERRENI PARTE IN PROPRIETA' E PARTE IN AFFITTO	861	81.980,67	2.456	133.424,21	1.241	81.115,47	1.639	181.203,04
TOTALE COND. DIRETTA E COND. CON SALARIATI E/O COMPARTECIPANTI	1.335.223	6.498.426,60	1.070.957	6.104.365,74	436.285	3.259.144,18	548.172	7.500.654,54
-SU TERRENI IN PROPRIETA'	1.160.305	5.293.592,09	869.570	4.475.938,41	335.368	2.301.856,44	378.250	5.405.929,31
-SU TERRENI IN AFFITTO	144.676	872.896,47	63.767	532.572,19	16.047	180.478,22	14.614	292.047,60
-SU TERRENI PARTE IN PROPRIETA' E PARTE IN AFFITTO	30.242	331.938,04	137.620	1.095.855,14	84.870	776.809,52	155.308	1.802.677,63
CONDUZIONE A COLONIA PARZIARIA APPODERATA	75.611	698.308,73	37.725	352.512,17	9.909	104.649,70	7.148	103.552,35
ALTRA FORMA DI CONDUZIONE	36.851	159.358,07	23.079	141.184,53	6.440	62.195,62	3.801	79.865,51
T O T A L E	1.447.685	7.356.093,40	1.131.761	6.598.062,44	452.634	3.425.989,50	559.121	7.684.072,40
PER ZONA ALTIMETRICA								
MONTAGNA	211.052	1.735.046,75	250.929	1.679.742,01	140.350	1.142.864,45	267.561	4.084.457,75
COLLINA	729.839	3.370.866,25	574.095	3.190.066,77	223.680	1.616.605,33	215.561	2.550.673,48
PIANURA	506.794	2.250.180,40	306.737	1.728.253,66	88.604	666.519,72	75.999	1.048.941,17
T O T A L E	1.447.685	7.356.093,40	1.131.761	6.598.062,44	452.634	3.425.989,50	559.121	7.684.072,40

Tav. 9 — Ripartizione della superficie aziendale secondo l'utilizzazione dei terreni

Superficie in ettari

CLASSI DI SUPERFICIE TOTALE Ettari	SUPERFICIE AGRICOLA UTILIZZATA (SAU)					SUPERFICIE A BOSCHI	ALTRA SUPERFICIE	
	CLASSI DI SUPERFICIE AGRICOLA UTILIZZATA Ettari	Seminativi	Coltivazioni permanenti		Prati permanenti e pascoli			Totale
			legnose agrarie	altre				
FORME DI CONDUZIONE ZONE ALTIMETRICHE								
PER CLASSE DI SUPERFICIE TOTALE								
FINO A 1,00	216.445,82	262.118,57	8.106,88	43.329,61	530.000,88	31.030,09	54.065,63	
1,01 - 2,00	410.303,63	328.377,48	14.785,73	103.045,16	856.512,00	76.424,09	97.407,74	
2,01 - 3,00	441.255,32	275.157,61	14.824,93	123.300,83	854.538,69	91.793,34	102.510,67	
3,01 - 5,00	855.841,70	402.718,80	25.581,26	239.602,03	1.523.743,79	183.286,69	181.741,06	
5,01 - 10,00	1.648.894,45	537.611,51	41.930,77	436.916,84	2.665.353,57	354.116,55	305.598,55	
10,01 - 20,00	1.712.600,78	393.083,39	40.707,70	495.654,59	2.642.046,46	417.020,66	295.092,83	
20,01 - 30,00	785.837,74	154.418,14	18.416,28	287.344,30	1.246.016,46	228.437,23	135.410,42	
30,01 - 50,00	778.137,83	151.823,83	20.254,48	385.588,09	1.335.804,23	265.776,67	141.282,06	
50,01 - 100,00	784.853,81	159.802,03	22.582,15	591.666,85	1.558.904,84	315.375,95	163.134,96	
OLTRE 100,00	1.205.746,13	253.256,97	56.390,60	2.763.140,66	4.278.534,36	3.322.198,14	811.059,13	
T O T A L E	8.839.917,21	2.918.368,33	263.580,78	5.469.588,96	17.491.455,28	5.285.459,41	2.287.303,05	
PER CLASSE DI SUPERFICIE AGRICOLA UTILIZZATA								
FINO A 1,00	271.660,74	318.875,73	13.543,49	80.171,60	684.251,56	1.024.043,68	361.420,92	
1,01 - 2,00	479.005,01	362.561,11	20.799,97	158.160,08	1.020.526,17	226.194,01	178.409,20	
2,01 - 3,00	502.142,77	290.471,87	18.947,50	164.241,33	975.803,47	180.722,66	133.184,02	
3,01 - 5,00	937.067,90	404.768,80	29.770,95	280.960,44	1.652.568,09	278.727,91	190.331,06	
5,01 - 10,00	1.722.814,23	518.460,70	43.271,42	452.117,07	2.736.663,42	427.063,13	271.822,00	
10,01 - 20,00	1.646.510,88	363.140,19	34.999,53	477.610,17	2.522.260,77	388.768,31	237.633,10	
20,01 - 30,00	723.462,21	141.844,13	16.278,35	275.047,23	1.156.631,92	182.112,91	102.217,43	
30,01 - 50,00	719.851,52	144.513,28	16.637,83	383.062,74	1.264.065,37	236.995,13	121.837,36	
50,01 - 100,00	765.917,62	156.499,51	22.193,17	617.692,96	1.562.303,26	333.310,99	156.284,01	
OLTRE 100,00	1.071.484,33	217.233,01	47.138,57	2.580.525,34	3.916.381,25	2.007.520,68	534.163,95	
T O T A L E	8.839.917,21	2.918.368,33	263.580,78	5.469.588,96	17.491.455,28	5.285.459,41	2.287.303,05	
PER FORMA DI CONDUZIONE								
CONDUZIONE DIRETTA DEL COLTIVATORE	6.272.130,82	1.884.403,63	163.886,89	3.056.886,72	11.377.308,06	1.702.271,36	1.291.133,07	
-SU TERRENI IN PROPRIETA'	3.697.565,48	1.535.099,22	129.152,68	1.541.765,81	6.903.583,19	1.355.876,86	936.823,40	
-SU TERRENI IN AFFITTO	920.436,61	92.296,71	8.789,61	420.574,28	1.442.097,21	87.294,14	115.480,75	
-SU TERRENI PARTE IN PROPRIETA' E PARTE IN AFFITTO	1.654.128,73	257.007,70	25.944,60	1.094.546,63	3.031.627,66	259.100,36	238.828,92	
CONDUZIONE CON SALARIATI E/O COMPARTICIPANTI	1.637.317,28	731.823,42	87.993,52	2.253.252,47	4.710.386,69	3.427.931,39	853.560,49	
-SU TERRENI IN PROPRIETA'	1.357.924,80	693.149,58	74.894,06	2.058.690,89	4.184.659,33	3.307.405,23	788.968,24	
-SU TERRENI IN AFFITTO	94.134,53	9.108,38	3.741,90	63.207,43	170.192,24	43.286,23	19.643,91	
-SU TERRENI PARTE IN PROPRIETA' E PARTE IN AFFITTO	185.257,95	29.565,46	9.357,56	131.354,15	355.535,12	77.239,93	44.948,34	
TOTALE COND. DIRETTA E COND. CON SALARIATI E/O COMPARTICIPANTI	7.909.448,10	2.616.227,05	251.880,41	5.310.139,19	16.087.694,75	5.130.202,75	2.144.693,56	
-SU TERRENI IN PROPRIETA'	5.055.490,28	2.228.248,80	204.046,74	3.600.456,70	11.088.242,52	4.663.282,09	1.725.791,64	
-SU TERRENI IN AFFITTO	1.014.571,14	101.405,09	12.531,51	483.781,71	1.612.289,45	130.580,37	135.124,66	
-SU TERRENI PARTE IN PROPRIETA' E PARTE IN AFFITTO	1.839.386,68	286.573,16	35.302,16	1.225.900,78	3.387.162,78	336.340,29	283.777,26	
CONDUZIONE A COLONIA PARZIARIA APPODERATA	760.670,31	170.044,77	7.300,74	86.580,90	1.024.596,72	121.752,51	112.673,72	
ALTRA FORMA DI CONDUZIONE	169.798,80	132.096,51	4.399,63	72.868,87	379.163,81	33.504,15	29.935,77	
T O T A L E	8.839.917,21	2.918.368,33	263.580,78	5.469.588,96	17.491.455,28	5.285.459,41	2.287.303,05	
PER ZONA ALTIMETRICA								
MONTAGNA	1.201.409,86	318.503,30	112.497,62	2.771.739,60	4.404.150,38	3.254.727,98	983.232,60	
COLLINA	4.238.079,37	1.587.297,00	63.150,54	2.109.108,10	7.997.635,01	1.837.574,16	893.002,66	
PIANURA	3.400.427,98	1.012.568,03	87.932,62	588.741,26	5.089.669,89	193.157,27	411.067,79	
T O T A L E	8.839.917,21	2.918.368,33	263.580,78	5.469.588,96	17.491.455,28	5.285.459,41	2.287.303,05	

Tav. 10 — Aziende con seminativi, per principali coltivazioni

Superficie in ettari

CLASSI DI SUPERFICIE TOTALE Ettari	C E R E A L I				COLTIVAZIONI ORTIVE		COLTIVAZIONI FORAGGERE AVVICENDATE	
	Totale		di cui frumento		Aziende	Superficie a coltivazioni ortive	Aziende	Superficie a coltivazioni foraggere avvicendate
	Aziende	Superficie a cereali	Aziende	Superficie a frumento				
CLASSI DI SUPERFICIE AGRICOLA UTILIZZATA Ettari								
FORME DI CONDUZIONE ZONE ALTIMETRICHE								
PER CLASSE DI SUPERFICIE TOTALE								
FINO A 1,00	296.753	103.542,98	207.658	74.152,20	263.604	33.890,84	108.967	30.601,44
1,01 - 2,00	320.601	219.436,74	255.057	165.888,99	187.436	33.164,21	149.165	79.406,00
2,01 - 3,00	236.383	238.560,46	199.676	183.610,93	129.897	24.617,99	128.005	101.984,31
3,01 - 5,00	311.869	467.683,91	276.488	366.768,57	164.978	34.048,33	186.545	218.267,66
5,01 - 10,00	344.357	900.866,54	316.925	712.494,37	179.277	50.276,83	229.765	467.535,67
10,01 - 20,00	187.935	925.704,76	175.649	717.442,68	96.463	37.578,94	138.611	539.730,89
20,01 - 30,00	51.338	437.503,48	47.753	333.720,82	24.666	15.100,22	37.487	236.678,48
30,01 - 50,00	34.096	446.124,89	31.382	330.764,09	15.601	14.181,57	24.627	218.243,43
50,01 - 100,00	20.604	465.646,81	18.681	324.088,18	9.050	13.883,09	15.036	203.701,03
OLTRE 100,00	12.110	693.818,95	11.060	485.255,60	5.155	23.101,97	9.535	309.284,82
T O T A L E	1.816.046	4.898.889,52	1.540.329	3.694.186,43	1.076.127	279.843,99	1.027.743	2.405.433,73
PER CLASSE DI SUPERFICIE AGRICOLA UTILIZZATA								
FINO A 1,00	367.618	128.719,52	252.312	90.471,76	348.671	40.444,68	142.344	42.472,74
1,01 - 2,00	349.799	253.334,88	282.572	190.922,05	198.731	35.243,45	172.260	101.144,70
2,01 - 3,00	243.325	268.253,19	210.590	206.391,75	125.396	24.981,41	138.684	125.519,69
3,01 - 5,00	300.745	505.988,35	273.117	397.603,24	147.054	34.008,44	186.958	253.674,64
5,01 - 10,00	310.816	934.557,84	291.688	739.904,16	147.566	48.669,67	210.331	506.641,98
10,01 - 20,00	153.136	897.280,74	145.187	693.302,40	71.151	34.693,79	111.938	513.297,97
20,01 - 30,00	39.095	411.042,80	36.885	311.589,79	16.868	13.947,71	27.821	207.570,55
30,01 - 50,00	26.004	419.953,29	24.377	309.386,46	10.456	13.275,22	18.327	191.632,18
50,01 - 100,00	16.616	456.930,76	15.357	316.535,88	6.590	13.405,47	12.067	195.149,96
OLTRE 100,00	8.892	622.828,15	8.244	438.078,94	3.644	21.174,15	7.013	268.329,32
T O T A L E	1.816.046	4.898.889,52	1.540.329	3.694.186,43	1.076.127	279.843,99	1.027.743	2.405.433,73
PER FORMA DI CONDUZIONE								
CONDUZIONE DIRETTA DEL COLTIVATORE	1.573.552	3.514.214,87	1.311.870	2.627.672,21	959.267	213.448,53	869.929	1.646.703,92
-SU TERRENI IN PROPRIETA'	1.128.968	2.036.131,77	947.187	1.645.336,53	696.372	140.834,32	581.424	889.622,39
-SU TERRENI IN AFFITTO	142.681	504.259,02	113.409	308.170,45	91.943	30.554,20	92.196	309.887,35
-SU TERRENI PARTE IN PROPRIETA' E PARTE IN AFFITTO	301.903	973.824,08	251.274	674.165,23	170.952	42.060,01	196.309	447.194,18
CONDUZIONE CON SALARIATI E/O COMPARTICIPANTI	99.300	908.561,75	91.247	670.128,44	38.542	44.960,51	46.065	426.702,78
-SU TERRENI IN PROPRIETA'	92.795	749.595,95	85.557	571.182,73	35.557	38.398,64	41.690	349.577,12
-SU TERRENI IN AFFITTO	2.455	56.386,42	2.107	30.998,19	1.182	2.541,01	1.594	25.113,07
-SU TERRENI PARTE IN PROPRIETA' E PARTE IN AFFITTO	4.050	102.579,38	3.583	67.947,52	1.803	4.020,86	2.781	52.012,59
TOTALE COND. DIRETTA E COND. CON SALARIATI E/O COMPARTICIPANTI	1.672.852	4.422.776,62	1.403.117	3.297.800,65	997.809	258.409,04	915.994	2.073.406,70
-SU TERRENI IN PROPRIETA'	1.221.763	2.785.727,72	1.032.744	2.216.519,26	731.929	179.232,96	623.114	1.239.199,51
-SU TERRENI IN AFFITTO	145.136	560.645,44	115.516	339.168,64	93.125	33.095,21	93.790	335.000,42
-SU TERRENI PARTE IN PROPRIETA' E PARTE IN AFFITTO	305.953	1.076.403,46	254.857	742.112,75	172.755	46.080,87	199.090	499.206,77
CONDUZIONE A COLONIA PARZIARIA APPODERATA	109.449	371.377,82	105.227	301.433,46	69.415	15.895,89	100.088	308.251,48
ALTRA FORMA DI CONDUZIONE	33.745	104.735,08	31.985	94.952,32	8.903	5.539,06	11.661	23.775,55
T O T A L E	1.816.046	4.898.889,52	1.540.329	3.694.186,43	1.076.127	279.843,99	1.027.743	2.405.433,73
PER ZONA ALTIMETRICA								
MONTAGNA	388.428	585.982,36	319.955	458.901,07	302.193	26.831,65	208.852	355.798,78
COLLINA	881.267	2.392.512,10	750.749	2.015.313,29	463.632	110.014,48	484.166	1.094.101,06
PIANURA	546.351	1.920.395,06	429.625	1.219.972,07	310.302	142.997,86	334.725	955.533,89
T O T A L E	1.816.046	4.898.889,52	1.540.329	3.694.186,43	1.076.127	279.843,99	1.027.743	2.405.433,73

Tav. II — Aziende con coltivazioni legnose agrarie, per principali coltivazioni

Superficie in ettari

CLASSI DI SUPERFICIE TOTALE Ettari	VITE		OLIVO		AGRUMI		FRUTTIFERI	
	Aziende	Superficie a vite	Aziende	Superficie a olivo	Aziende	Superficie ad agrumi	Aziende	Superficie a fruttiferi
PER CLASSE DI SUPERFICIE TOTALE								
FINO A 1,00	422.602	115.326,35	287.937	98.277,24	59.780	18.078,39	96.963	29.385,54
1,01 - 2,00	300.147	140.858,97	178.446	124.568,98	24.985	17.801,28	70.653	43.678,29
2,01 - 3,00	202.449	119.751,44	106.000	102.458,87	12.566	12.399,44	45.709	39.172,65
3,01 - 5,00	248.190	179.228,96	113.245	143.289,58	12.806	16.711,15	56.172	61.424,09
5,01 - 10,00	253.416	242.516,19	99.624	181.049,73	11.435	22.181,36	58.483	88.845,90
10,01 - 20,00	123.879	169.240,25	45.789	131.469,64	5.789	17.850,67	30.012	72.194,99
20,01 - 30,00	30.557	59.575,93	13.122	56.351,80	1.990	8.991,81	7.405	28.373,28
30,01 - 50,00	19.008	52.467,04	9.802	60.401,74	1.651	10.170,67	4.872	27.635,82
50,01 - 100,00	11.629	51.857,61	6.770	68.142,58	1.267	9.776,01	3.297	28.942,74
OLTRE 100,00	7.690	81.045,35	5.421	118.968,48	1.034	13.107,39	2.506	36.717,71
T O T A L E	1.619.567	1.211.868,09	866.156	1.084.978,64	133.303	147.068,17	376.072	456.371,01
PER CLASSE DI SUPERFICIE AGRICOLA UTILIZZATA								
FINO A 1,00	527.728	145.358,03	337.905	117.345,40	64.564	19.910,68	115.835	34.900,03
1,01 - 2,00	312.023	156.513,17	181.167	137.104,52	24.401	18.519,95	74.402	48.732,48
2,01 - 3,00	195.217	126.488,03	99.576	107.633,37	11.647	12.468,62	45.504	42.422,04
3,01 - 5,00	222.433	179.418,76	99.143	142.553,55	11.890	16.840,55	52.204	63.857,07
5,01 - 10,00	213.499	232.344,63	83.063	173.797,00	10.262	21.507,87	50.406	87.869,63
10,01 - 20,00	96.569	151.631,41	37.196	124.520,33	5.269	17.775,30	23.561	66.886,40
20,01 - 30,00	22.703	52.933,34	10.614	53.367,63	1.789	8.496,36	5.589	25.902,73
30,01 - 50,00	14.445	48.737,47	7.948	58.961,72	1.456	9.881,35	3.878	25.994,55
50,01 - 100,00	9.387	50.461,29	5.578	67.931,45	1.159	9.602,80	2.774	27.495,48
OLTRE 100,00	5.563	67.981,96	3.966	101.763,67	866	12.064,69	1.919	32.310,60
T O T A L E	1.619.567	1.211.868,09	866.156	1.084.978,64	133.303	147.068,17	376.072	456.371,01
PER FORMA DI CONDUZIONE								
CONDUZIONE DIRETTA DEL COLTIVATORE	1.406.757	826.567,61	718.778	677.884,67	100.649	72.017,18	311.148	297.833,22
-SU TERRENI IN PROPRIETA'	1.124.729	663.813,81	634.096	574.750,52	91.115	64.916,28	248.721	224.689,90
-SU TERRENI IN AFFITTO	72.200	39.234,04	19.436	25.372,10	4.131	2.869,17	21.560	24.115,57
-SU TERRENI PARTE IN PROPRIETA' E PARTE IN AFFITTO	209.828	123.519,76	65.246	77.762,05	5.403	4.231,73	40.867	49.027,75
CONDUZIONE CON SALARIATI E/O COMPARTICIPANTI	103.157	222.524,37	104.779	319.634,10	28.383	66.662,07	40.153	116.336,47
-SU TERRENI IN PROPRIETA'	99.292	210.137,26	102.028	306.598,35	27.853	65.166,00	38.568	106.778,52
-SU TERRENI IN AFFITTO	1.115	2.796,49	810	3.687,01	211	477,81	495	1.759,75
-SU TERRENI PARTE IN PROPRIETA' E PARTE IN AFFITTO	2.750	9.590,62	1.941	9.348,74	319	1.018,26	1.090	7.798,20
TOTALE COND. DIRETTA E COND. CON SALARIATI E/O COMPARTICIPANTI	1.509.914	1.049.091,98	823.557	997.518,77	129.032	138.679,25	351.301	414.169,69
-SU TERRENI IN PROPRIETA'	1.224.021	873.951,07	736.124	881.348,87	118.968	130.082,28	287.289	331.468,42
-SU TERRENI IN AFFITTO	73.315	42.030,53	20.246	29.059,11	4.342	3.346,98	22.055	25.875,32
-SU TERRENI PARTE IN PROPRIETA' E PARTE IN AFFITTO	212.578	133.110,38	67.187	87.110,79	5.722	5.249,99	41.957	56.825,95
CONDUZIONE A COLONIA PARZIARIA APPODERATA	77.212	97.799,31	20.170	41.298,96	344	595,84	16.278	29.442,41
ALTRA FORMA DI CONDUZIONE	32.441	64.976,80	22.429	46.160,91	3.927	7.793,08	8.493	12.758,91
T O T A L E	1.619.567	1.211.868,09	866.156	1.084.978,64	133.303	147.068,17	376.072	456.371,01
PER ZONA ALTIMETRICA								
MONTAGNA	336.321	118.775,65	160.215	122.386,86	18.035	12.274,80	72.261	61.538,43
COLLINA	858.315	656.377,65	516.833	648.465,35	81.367	83.793,57	194.072	190.818,33
PIANURA	424.931	436.714,79	189.108	314.126,43	33.901	50.999,40	109.739	204.014,25
T O T A L E	1.619.567	1.211.868,09	866.156	1.084.978,64	133.303	147.068,17	376.072	456.371,01

Tav. 12 — Aziende con bovini,

CLASSI DI SUPERFICIE TOTALE Ettari	N U M E R O									
	1 — 2		3 — 5		6 — 10		11 — 20		21 — 50	
	Aziende	Capi	Aziende	Capi	Aziende	Capi	Aziende	Capi	Aziende	Capi
CLASSI DI SUPERFICIE AGRICOLA UTILIZZATA Ettari										
FORME DI CONDUZIONE										
ZONE ALTIMETRICHE										
PER CLASSE DI SUPERFICIE TOTALE										
SENZA TERRENO AGRARIO	576	986	966	3.822	964	7.469	518	7.530	423	14.899
FINO A 1,00	41.842	58.095	10.010	36.718	2.562	19.303	657	9.797	245	8.595
1,01 - 2,00	76.911	118.113	31.862	116.221	6.620	48.468	1.150	16.869	327	11.425
2,01 - 3,00	57.112	92.075	45.801	173.199	13.781	98.944	1.903	26.927	405	13.234
3,01 - 5,00	58.648	96.270	75.702	295.983	43.185	317.754	9.322	127.539	1.279	41.011
5,01 - 10,00	42.211	70.442	71.931	287.091	76.132	585.298	41.390	589.277	8.671	246.718
10,01 - 20,00	13.176	22.386	26.762	108.255	39.457	310.894	40.714	604.858	23.867	721.680
20,01 - 30,00	2.302	3.954	5.091	20.772	9.088	72.523	10.144	152.436	9.568	315.923
30,01 - 50,00	1.328	2.284	2.632	10.821	5.025	40.380	6.644	99.571	5.888	194.261
50,01 - 100,00	691	1.212	1.234	5.046	2.422	19.583	3.793	57.527	3.796	122.544
OLTRE 100,00	296	526	485	1.959	885	7.223	1.692	26.500	2.834	94.287
T O T A L E	295.093	466.343	272.476	1.059.887	200.121	1.527.839	117.927	1.718.831	57.303	1.784.577
PER CLASSE DI SUPERF. AGR. UTILIZ.										
SENZA SUP. AGR. UTILIZZATA	624	1.055	986	3.903	973	7.539	523	7.616	428	15.048
FINO A 1,00	61.484	86.007	14.382	52.499	3.621	27.247	826	12.314	308	10.705
1,01 - 2,00	94.193	146.979	44.934	164.556	9.503	69.295	1.544	22.478	400	13.569
2,01 - 3,00	56.726	92.968	57.027	217.532	19.066	136.829	2.804	39.312	512	16.785
3,01 - 5,00	47.564	79.767	77.112	304.937	52.334	387.093	12.527	171.164	1.645	51.665
5,01 - 10,00	25.911	44.544	57.717	233.271	75.802	588.712	46.990	671.354	10.433	295.324
10,01 - 20,00	6.064	10.571	15.299	62.574	29.008	231.754	37.310	558.986	24.630	751.045
20,01 - 30,00	1.136	2.016	2.526	10.395	5.081	41.022	7.363	111.808	8.526	284.983
30,01 - 50,00	706	1.231	1.450	5.988	2.768	22.340	4.454	68.068	5.001	166.143
50,01 - 100,00	501	875	758	3.071	1.429	11.629	2.498	38.542	3.374	110.257
OLTRE 100,00	184	330	285	1.161	536	4.379	1.088	17.189	2.046	69.053
T O T A L E	295.093	466.343	272.476	1.059.887	200.121	1.527.839	117.927	1.718.831	57.303	1.784.577
PER FORMA DI CONDUZIONE										
CONDUZIONE DIRETTA DEL COLTIVATORE	276.355	434.692	238.489	922.454	159.944	1.215.946	88.909	1.297.709	46.552	1.456.470
-SU TERRENI IN PROPRIETA'	191.745	298.446	146.899	565.845	88.200	666.657	39.826	574.184	15.217	471.053
-SU TERRENI IN AFFITTO	25.289	39.464	20.679	80.036	16.503	127.789	14.611	220.292	13.504	432.314
-SU TERRENI PARTE IN PROPRIETA' E PARTE IN AFFITTO	58.760	95.822	69.956	272.795	54.301	414.231	33.976	496.044	17.445	539.562
COND. CON SALARIATI E/O COMPART.	3.321	5.377	3.941	15.671	4.283	33.858	4.757	72.693	5.050	166.589
-SU TERRENI IN PROPRIETA'	3.021	4.909	3.590	14.268	3.825	30.151	4.168	63.580	4.097	134.242
-SU TERRENI IN AFFITTO	128	188	115	451	129	1.048	158	2.476	278	9.646
-SU TERRENI PARTE IN PROPRIETA' E PARTE IN AFFITTO	158	256	227	917	307	2.475	413	6.364	640	21.397
TOTALE COND. DIRETTA E COND. CON SALARIATI E/O PARTECIPANTI	279.676	440.069	242.430	938.125	164.227	1.249.804	93.666	1.370.402	51.602	1.623.059
-SU TERRENI IN PROPRIETA'	194.766	303.355	150.489	580.113	92.025	696.808	43.994	637.764	19.314	605.295
-SU TERRENI IN AFFITTO	25.417	39.652	20.794	80.487	16.632	128.837	14.769	222.768	13.782	441.960
-SU TERRENI PARTE IN PROPRIETA' E PARTE IN AFFITTO	58.918	96.078	70.183	273.712	54.608	416.706	34.389	502.408	18.085	560.959
COND. A COLONIA PARZIARIA APPORTATA	13.303	22.954	28.595	116.172	34.985	271.148	23.724	340.366	5.428	152.914
ALTRA FORMA DI CONDUZIONE	2.114	3.320	1.451	5.590	909	6.887	537	8.063	273	8.604
T O T A L E	295.093	466.343	272.476	1.059.887	200.121	1.527.839	117.927	1.718.831	57.303	1.784.577
PER ZONA ALTIMETRICA										
MONTAGNA	98.856	153.973	82.053	314.204	47.284	355.974	20.364	291.436	5.672	169.848
COLLINA	132.771	210.364	125.215	489.964	93.129	710.315	47.838	688.385	16.147	495.501
PIANURA	63.466	102.006	65.208	255.719	59.708	461.550	49.725	739.010	35.484	1.119.228
T O T A L E	295.093	466.343	272.476	1.059.887	200.121	1.527.839	117.927	1.718.831	57.303	1.784.577

(a) Compresi i bufalini pari a capi 50.853. — (b) Comprese le bufale pari a capi 34.231.

Tav. 13 — Giornate di lavoro prestate dalle varie categorie di manodopera agricola

CLASSI DI SUPERFICIE TOTALE <i>Etari</i>	AZIENDE	GIORNATE DI LAVORO PRESTATE DA						Totale
		Conduttori	Familiari del conduttore	Dirigenti e Impiegati	Salarati fissi	Braccianti e giornalieri	Coloni impropri	
CLASSI DI SUPERFICIE AGRICOLA UTILIZZATA <i>Etari</i>								
FORME DI CONDUZIONE								
ZONE ALTIMETRICHE								
PER CLASSE DI SUPERFICIE TOTALE								
SENZA TERRENO AGRARIO	16.061	2.575.881	892.143	100.335	1.418.227	410.445	9.615	5.406.646
FINO A 1,00	1.151.234	49.109.501	23.707.733	20.904	556.363	9.179.625	1.365.121	83.939.247
1,01 - 2,00	680.063	52.254.205	32.275.517	32.598	763.855	8.905.464	1.353.985	95.585.624
2,01 - 3,00	413.368	43.674.542	30.054.529	39.726	747.068	6.866.581	1.078.523	82.460.969
3,01 - 5,00	476.346	64.419.387	51.113.819	88.162	1.371.370	10.111.573	1.545.880	128.650.191
5,01 - 10,00	467.362	79.043.555	80.334.593	220.056	3.137.614	15.066.020	2.158.079	179.959.917
10,01 - 20,00	240.362	45.770.805	61.576.928	294.624	5.510.639	14.651.012	1.941.393	129.745.401
20,01 - 30,00	65.727	12.604.954	18.283.256	191.299	4.277.065	7.678.455	990.395	44.025.424
30,01 - 50,00	45.376	8.459.306	11.691.123	305.659	6.308.500	8.674.481	1.120.651	36.559.720
50,01 - 100,00	29.265	5.114.139	6.411.867	512.200	8.328.570	11.091.261	1.151.086	32.609.123
OLTRE 100,00	22.098	2.896.556	3.039.832	1.574.547	12.622.575	18.855.245	1.518.118	40.506.873
T O T A L E	3.607.262	365.922.831	319.381.340	3.380.110	45.041.846	111.490.162	14.232.846	859.449.135
PER CLASSE DI SUPERF. AGR. UTILIZ.								
SENZA SUP. AGR. UTILIZZATA	60.848	3.122.634	951.362	157.669	1.683.135	1.259.755	28.327	7.202.882
FINO A 1,00	1.372.951	63.469.353	31.725.618	53.479	952.012	11.168.081	1.567.207	108.935.750
1,01 - 2,00	680.358	59.746.802	38.996.092	47.694	944.732	9.584.702	1.460.176	110.780.198
2,01 - 3,00	387.363	46.576.017	34.127.863	44.187	873.231	7.141.890	1.128.795	89.891.983
3,01 - 5,00	419.322	63.175.138	53.445.544	105.504	1.615.213	10.473.145	1.571.232	130.385.776
5,01 - 10,00	387.213	71.041.331	77.758.686	244.516	3.617.886	14.857.444	2.107.227	169.627.090
10,01 - 20,00	182.188	36.818.125	52.625.639	333.913	5.972.969	14.303.503	1.880.248	111.934.397
20,01 - 30,00	47.273	9.416.293	14.011.259	225.363	4.428.090	7.383.299	942.313	36.406.617
30,01 - 50,00	32.901	6.325.102	8.510.052	319.766	6.216.105	8.382.400	1.110.441	30.863.866
50,01 - 100,00	22.402	4.078.377	4.951.415	559.204	8.300.254	11.035.038	1.059.653	29.983.941
OLTRE 100,00	14.443	2.153.659	2.277.810	1.288.815	10.438.219	15.900.905	1.377.227	33.436.635
T O T A L E	3.607.262	365.922.831	319.381.340	3.380.110	45.041.846	111.490.162	14.232.846	859.449.135
PER FORMA DI CONDUZIONE								
CONDUZIONE DIRETTA DEL COLTIVATORE	3.119.299	325.557.302	271.403.921	241.226	17.135.453	53.328.735	856.508	668.523.145
-SU TERRENI IN PROPRIETA'	2.469.650	220.336.165	169.555.114	177.504	7.002.881	40.333.335	683.688	438.088.687
-SU TERRENI IN AFFITTO	234.340	34.313.246	31.734.028	25.884	5.807.908	5.092.956	76.334	77.050.356
-SU TERRENI PARTE IN PROPRIETA' E PARTE IN AFFITTO	401.843	68.504.616	69.255.983	27.324	4.008.515	7.740.661	95.491	149.632.590
COND. CON SALARIATI E/O COMPART.	287.325	7.992.070	1.844.314	2.817.789	27.493.216	55.037.019	1.136.810	96.321.218
-SU TERRENI IN PROPRIETA'	273.843	6.843.736	1.312.199	2.350.467	21.824.569	49.212.618	1.049.150	82.592.739
-SU TERRENI IN AFFITTO	4.764	410.981	202.257	107.178	1.636.478	1.542.858	23.326	3.923.078
-SU TERRENI PARTE IN PROPRIETA' E PARTE IN AFFITTO	6.197	575.979	304.841	271.387	2.934.377	4.033.871	64.334	8.184.789
TOTALE COND. DIRETTA E COND. CON SALARIATI E/O COMPARTICIPANTI	3.406.624	333.549.372	273.248.235	3.059.015	44.628.669	108.365.754	1.993.318	764.844.363
-SU TERRENI IN PROPRIETA'	2.743.493	227.179.901	170.867.313	2.527.971	28.827.450	89.545.953	1.732.838	520.681.426
-SU TERRENI IN AFFITTO	239.104	34.724.227	31.936.285	133.062	7.444.386	6.635.814	99.660	80.973.434
-SU TERRENI PARTE IN PROPRIETA' E PARTE IN AFFITTO	408.040	69.080.595	69.560.824	298.711	6.942.892	11.774.532	159.825	157.817.379
COND. A COLONIA PARZIARIA APPODERATA	130.393	30.736.808	45.567.983	231.947	251.497	2.303.045	200.507	79.291.787
ALTRA FORMA DI CONDUZIONE	70.245	1.636.651	565.122	89.148	161.680	821.363	12.039.021	15.312.985
T O T A L E	3.607.262	365.922.831	319.381.340	3.380.110	45.041.846	111.490.162	14.232.846	859.449.135
PER ZONA ALTIMETRICA								
MONTAGNA	872.724	80.395.808	67.768.978	347.415	5.186.282	12.652.889	2.131.885	168.483.257
COLLINA	1.749.152	171.624.741	144.877.081	1.444.193	16.084.520	49.124.974	7.572.235	390.727.744
PIANURA	985.386	113.902.282	106.735.281	1.588.502	23.771.044	49.712.299	4.528.726	300.238.134
T O T A L E	3.607.262	365.922.831	319.381.340	3.380.110	45.041.846	111.490.162	14.232.846	859.449.135

Tav. 14 — Aziende secondo la classe di età del conduttore

CLASSI DI SUPERFICIE TOTALE <i>Etari</i> CLASSI DI SUPERFICIE AGRICOLA UTILIZZATA <i>Etari</i> FORME DI CONDUZIONE ZONE ALTIMETRICHE	C L A S S I D I E T À D E L C O N D U T T O R E (anni)							
	14 — 34	35 — 40	41 — 45	46 — 50	51 — 55	56 — 60	61 — 65	oltre 65
PER CLASSE DI SUPERFICIE TOTALE								
SENZA TERRENO AGRARIO	2.150	2.566	2.531	2.408	1.597	1.905	1.324	1.580
FINO A 1,00	75.292	107.982	126.064	150.745	113.375	163.048	144.409	270.319
1,01 - 2,00	36.170	57.172	72.106	88.395	67.615	102.219	93.124	163.262
2,01 - 3,00	20.025	33.227	43.790	54.088	41.730	64.200	58.382	97.926
3,01 - 5,00	22.797	37.628	51.171	63.755	48.995	76.495	67.632	107.873
5,01 - 10,00	24.071	39.491	53.154	64.280	47.574	74.885	64.967	98.940
10,01 - 20,00	14.055	22.081	28.752	33.676	23.703	36.998	32.588	48.509
20,01 - 30,00	4.297	6.384	8.147	9.202	6.458	9.714	8.648	12.877
30,01 - 50,00	3.143	4.533	5.657	6.489	4.320	6.674	5.935	8.625
50,01 - 100,00	2.220	2.876	3.589	4.116	2.961	4.233	3.682	5.588
OLTRE 100,00	1.876	2.358	3.014	3.352	2.369	2.954	2.410	3.765
T O T A L E	206.096	316.298	397.975	480.506	360.697	543.325	483.101	819.264
PER CLASSE DI SUPERF. AGRI. UTILIZ.								
SENZA SUP. AGRI. UTILIZZATA	4.730	5.771	6.705	7.994	6.124	8.059	6.947	14.518
FINO A 1,00	84.392	122.440	145.631	176.185	133.563	195.476	176.644	338.600
1,01 - 2,00	35.663	56.901	72.352	88.778	67.814	103.326	94.088	161.436
2,01 - 3,00	19.056	31.676	42.076	51.620	39.597	61.153	54.875	87.310
3,01 - 5,00	20.897	34.754	47.004	57.622	44.129	68.222	58.786	87.908
5,01 - 10,00	21.238	34.950	46.359	55.308	39.856	62.067	52.745	74.690
10,01 - 20,00	11.486	17.744	22.815	26.213	18.033	28.107	24.165	33.625
20,01 - 30,00	3.261	4.815	6.024	6.796	4.625	6.940	6.194	8.618
30,01 - 50,00	2.387	3.371	4.158	4.710	3.206	4.803	4.320	5.946
50,01 - 100,00	1.749	2.290	2.886	3.090	2.246	3.265	2.758	4.118
OLTRE 100,00	1.237	1.586	1.965	2.190	1.484	1.907	1.579	2.495
T O T A L E	206.096	316.298	397.975	480.506	360.697	543.325	483.101	819.264
PER FORMA DI CONDUZIONE								
CONDUZIONE DIRETTA DEL COLTIVATORE	177.561	275.544	345.778	414.887	310.325	473.160	424.714	697.330
-SU TERRENI IN PROPRIETA'	135.809	208.122	261.778	321.448	243.564	370.035	335.539	593.355
-SU TERRENI IN AFFITTO	19.412	26.558	30.342	31.897	22.419	34.025	30.823	38.464
-SU TERRENI PARTE IN PROPRIETA' E PARTE IN AFFITTO	20.459	38.278	51.513	59.598	43.044	67.540	57.233	64.178
COND. CON SALARIATI E/O COMPART.	18.655	23.877	29.350	37.117	28.740	36.705	30.883	81.998
-SU TERRENI IN PROPRIETA'	17.584	22.415	27.524	35.102	27.343	34.926	29.484	79.465
-SU TERRENI IN AFFITTO	453	546	633	669	487	612	485	879
-SU TERRENI PARTE IN PROPRIETA' E PARTE IN AFFITTO	360	540	815	890	621	836	717	1.418
TOTALE COND. DIRETTA E COND. CON SALARIATI E/O PARTECIPANTI	196.216	299.421	375.128	452.004	339.065	509.865	455.597	779.328
-SU TERRENI IN PROPRIETA'	153.393	230.537	289.302	356.550	270.907	404.961	365.023	672.820
-SU TERRENI IN AFFITTO	19.865	27.504	30.575	32.566	22.906	34.637	31.308	39.343
-SU TERRENI PARTE IN PROPRIETA' E PARTE IN AFFITTO	20.819	38.818	52.328	60.488	43.665	68.376	57.950	65.596
COND. A COLONIA PARZIARIA APPODERATA	5.944	11.420	16.121	20.019	14.553	23.810	19.120	19.406
ALTRA FORMA DI CONDUZIONE	3.936	5.457	6.726	8.483	7.079	9.650	8.384	20.530
T O T A L E	206.096	316.298	397.975	480.506	360.697	543.325	483.101	819.264
PER ZONA ALTIMETRICA								
MONTAGNA	44.699	69.181	90.450	111.192	84.077	129.292	120.371	223.462
COLLINA	101.719	156.425	194.139	234.966	177.087	261.442	229.119	394.235
PIANURA	59.678	90.692	113.386	134.328	99.533	152.591	133.611	201.567
T O T A L E	206.096	316.298	397.975	480.506	360.697	543.325	483.101	819.264

Tav. 15 — Aziende a conduzione diretta del coltivatore che impiegano anche giornate lavorative di manodopera salariata

CLASSI DI SUPERFICIE TOTALE Ettari	AZIENDE CHE IMPIEGANO GIORNATE DI LAVORO DI MANODOPERA SALARIATA							
	Fino al 33 %		dal 34 % al 50 %		dal 51 % al 67 %		oltre il 67 %	
	Aziende	Giornate di lavoro	Aziende	Giornate di lavoro	Aziende	Giornate di lavoro	Aziende	Giornate di lavoro
CLASSI DI SUPERFICIE AGRICOLA UTILIZZATA Ettari								
FORME DI CONDUZIONE ZONE ALTIMETRICHE								
PER CLASSE DI SUPERFICIE TOTALE								
SENZA TERRENO AGRARIO	724	300.019	448	261.167	298	172.862	435	247.178
FINO A 1,00	178.455	15.082.204	44.643	2.939.696	27.792	1.689.244	28.627	3.048.192
1,01 - 2,00	137.289	21.200.740	24.274	2.889.111	14.982	1.649.434	17.997	2.031.207
2,01 - 3,00	88.866	18.709.227	13.206	2.091.581	8.072	1.195.912	10.214	1.534.557
3,01 - 5,00	106.036	29.402.705	13.434	2.943.795	8.441	1.742.123	10.745	2.351.783
5,01 - 10,00	103.292	39.426.236	13.489	4.786.422	7.943	2.692.655	10.181	3.142.463
10,01 - 20,00	50.917	27.042.103	9.549	5.553.544	5.818	3.393.183	7.013	3.792.945
20,01 - 30,00	14.134	9.521.988	3.840	3.130.507	2.736	2.292.440	2.998	2.465.368
30,01 - 50,00	8.877	6.654.228	3.343	3.220.174	2.758	3.020.391	2.893	3.348.182
50,01 - 100,00	4.213	3.290.523	2.043	2.218.997	2.064	2.758.326	2.825	4.826.618
OLTRE 100,00	1.446	1.290.073	965	1.021.944	993	1.302.737	1.661	4.069.074
T O T A L E	694.249	171.920.046	129.234	31.056.938	81.897	21.909.307	95.789	30.857.567
PER CLASSE DI SUPERF. AGRI. UTILIZ.								
SENZA SUP. AGRI. UTILIZZATA	1.437	325.333	1.052	281.032	853	195.352	1.215	300.006
FINO A 1,00	211.101	18.993.919	51.802	3.563.975	32.518	2.058.832	34.031	3.564.011
1,01 - 2,00	143.363	24.209.144	23.642	3.065.074	14.488	1.752.163	17.726	2.145.983
2,01 - 3,00	87.845	20.406.471	12.061	2.138.831	7.366	1.232.144	9.419	1.561.343
3,01 - 5,00	98.077	29.996.757	11.860	3.020.649	7.379	1.767.405	9.622	2.388.079
5,01 - 10,00	90.064	37.617.226	11.854	4.830.225	6.884	2.774.904	8.932	3.192.841
10,01 - 20,00	41.127	23.892.128	8.409	5.515.065	5.096	3.461.116	5.959	3.782.045
20,01 - 30,00	10.736	7.881.984	3.349	3.001.580	2.422	2.259.251	2.534	2.457.240
30,01 - 50,00	6.465	5.156.436	2.781	2.875.079	2.394	2.854.548	2.555	3.372.220
50,01 - 100,00	3.045	2.520.393	1.676	1.933.990	1.732	2.477.292	2.388	4.722.044
OLTRE 100,00	989	920.255	748	831.438	765	1.076.300	1.408	3.371.755
T O T A L E	694.249	171.920.046	129.234	31.056.938	81.897	21.909.307	95.789	30.857.567
PER FORMA DI CONDUZIONE								
CONDUZIONE DIRETTA DEL COLTIVATORE	694.249	171.920.046	129.234	31.056.938	81.897	21.909.307	95.789	30.857.567
-SU TERRENI IN PROPRIETA'	552.499	116.009.790	110.531	19.553.237	71.653	13.495.542	87.499	21.881.812
-SU TERRENI IN AFFITTO	46.792	18.726.922	8.229	5.576.912	4.760	4.419.745	3.838	4.523.499
-SU TERRENI PARTE IN PROPRIETA' E PARTE IN AFFITTO	94.234	36.883.315	10.026	5.665.622	5.186	3.821.158	4.017	4.205.078
COND. CON SALARIATI E/O COMPART.	-	-	-	-	-	-	-	-
-SU TERRENI IN PROPRIETA'	-	-	-	-	-	-	-	-
-SU TERRENI IN AFFITTO	-	-	-	-	-	-	-	-
-SU TERRENI PARTE IN PROPRIETA' E PARTE IN AFFITTO	-	-	-	-	-	-	-	-
TOTALE COND. DIRETTA E COND. CON SALARIATI E/O COMPARTICIPANTI	694.249	171.920.046	129.234	31.056.938	81.897	21.909.307	95.789	30.857.567
-SU TERRENI IN PROPRIETA'	552.499	116.009.790	110.531	19.553.237	71.653	13.495.542	87.499	21.881.812
-SU TERRENI IN AFFITTO	46.792	18.726.922	8.229	5.576.912	4.760	4.419.745	3.838	4.523.499
-SU TERRENI PARTE IN PROPRIETA' E PARTE IN AFFITTO	94.234	36.883.315	10.026	5.665.622	5.186	3.821.158	4.017	4.205.078
COND. A COLONIA PARZIARIA APPODERATA	-	-	-	-	-	-	-	-
ALTRA FORMA DI CONDUZIONE	-	-	-	-	-	-	-	-
T O T A L E	694.249	171.920.046	129.234	31.056.938	81.897	21.909.307	95.789	30.857.567
PER ZONA ALTIMETRICA								
MONTAGNA	130.116	29.046.393	23.168	3.804.827	15.091	2.350.892	17.672	3.064.762
COLLINA	342.494	76.317.373	60.584	10.962.863	39.058	7.279.963	50.374	12.323.154
PIANURA	221.639	66.556.280	45.482	16.289.248	27.748	12.278.452	27.743	15.469.651
T O T A L E	694.249	171.920.046	129.234	31.056.938	81.897	21.909.307	95.789	30.857.567

Tav. 16 — Aziende che utilizzano alcuni principali mezzi meccanici di uso agricolo

CLASSI DI SUPERFICIE TOTALE Ettari	TRATTRICI		MOTOCOLTIVATORI		MIETITREBBIATRICI		MACCHINE PER LA RACCOLTA DEL FORAGGIO	
	Aziende in complesso	di cui aziende che utilizzano solo mezzi forniti da terzi	Aziende in complesso	di cui aziende che utilizzano solo mezzi forniti da terzi	Aziende in complesso	di cui aziende che utilizzano solo mezzi forniti da terzi	Aziende in complesso	di cui aziende che utilizzano solo mezzi forniti da terzi
CLASSI DI SUPERFICIE AGRICOLA UTILIZZATA Ettari								
FORME DI CONDUZIONE								
ZONE ALTIMETRICHE								
PER CLASSE DI SUPERFICIE TOTALE								
SENZA TERRENO AGRARIO	275	129	-	-	-	-	-	-
FINO A 1,00	316.578	289.939	266.336	207.985	59.588	58.026	11.535	10.641
1,01 - 2,00	318.465	278.212	242.458	160.532	81.640	78.873	19.891	17.837
2,01 - 3,00	231.381	186.828	170.200	96.073	65.333	62.700	19.493	16.785
3,01 - 5,00	305.493	217.134	217.690	101.647	95.757	90.607	34.243	27.109
5,01 - 10,00	342.242	189.515	243.051	84.848	129.263	118.974	58.312	38.202
10,01 - 20,00	188.628	72.529	137.048	34.743	84.261	74.725	52.089	26.079
20,01 - 30,00	52.049	16.118	36.366	7.530	25.236	21.090	17.660	6.742
30,01 - 50,00	35.073	9.768	23.719	4.338	17.840	13.868	13.239	4.185
50,01 - 100,00	21.609	5.498	14.259	2.463	11.559	7.764	8.887	2.385
OLTRE 100,00	13.394	2.472	8.472	1.084	7.516	3.775	6.453	1.287
T O T A L E	1.825.187	1.268.142	1.359.599	701.243	577.993	530.402	241.802	151.252
PER CLASSE DI SUPERF. AGR. UTILIZ.								
SENZA SUP. AGR. UTILIZZATA	1.272	878	-	-	-	-	-	-
FINO A 1,00	384.308	348.801	325.043	246.697	68.312	66.439	14.919	13.674
1,01 - 2,00	344.640	296.108	266.934	168.976	86.541	83.520	23.417	20.736
2,01 - 3,00	238.677	186.455	177.481	93.873	67.977	65.073	22.246	18.744
3,01 - 5,00	296.461	200.871	210.948	91.058	96.156	90.558	36.754	28.358
5,01 - 10,00	310.329	158.772	215.640	67.742	126.604	115.998	59.528	37.511
10,01 - 20,00	155.210	53.162	105.292	23.285	77.266	68.257	46.744	21.634
20,01 - 30,00	40.113	10.856	25.197	4.657	22.519	18.625	14.645	4.845
30,01 - 50,00	27.048	6.704	16.538	2.685	15.909	12.204	10.862	3.014
50,01 - 100,00	17.507	3.977	10.666	1.623	10.623	6.901	7.720	1.851
OLTRE 100,00	9.622	1.558	5.860	647	6.086	2.827	4.967	885
T O T A L E	1.825.187	1.268.142	1.359.599	701.243	577.993	530.402	241.802	151.252
PER FORMA DI CONDUZIONE								
CONDUZIONE DIRETTA DEL COLTIVATORE	1.558.291	1.099.009	1.147.334	593.356	494.757	455.513	197.464	125.041
-SU TERRENI IN PROPRIETA'	1.120.764	841.625	832.271	466.503	316.730	294.155	108.728	79.148
-SU TERRENI IN AFFITTO	149.235	93.123	109.393	48.017	69.969	63.542	31.605	15.370
-SU TERRENI PARTE IN PROPRIETA' E PARTE IN AFFITTO	288.107	164.151	205.670	78.836	108.058	97.816	57.131	30.523
COND. CON SALARIATI E/O COMPART.	114.893	74.774	98.378	57.922	39.731	34.709	18.484	8.786
-SU TERRENI IN PROPRIETA'	107.434	71.937	92.968	56.384	35.972	32.030	15.717	8.089
-SU TERRENI IN AFFITTO	2.894	1.166	2.147	702	1.516	1.041	1.017	257
-SU TERRENI PARTE IN PROPRIETA' E PARTE IN AFFITTO	4.478	1.652	3.263	836	2.243	1.638	1.750	440
TOTALE COND. DIRETTA E COND. CON SALARIATI E/O COMPARTICIPANTI	1.673.184	1.173.783	1.245.712	651.278	534.488	490.222	215.948	133.827
-SU TERRENI IN PROPRIETA'	1.228.198	913.562	925.239	522.887	352.702	326.185	124.445	87.237
-SU TERRENI IN AFFITTO	152.129	94.289	111.540	48.719	71.485	64.583	32.622	15.622
-SU TERRENI PARTE IN PROPRIETA' E PARTE IN AFFITTO	292.855	165.803	208.933	79.672	110.301	99.454	58.881	30.963
GOND. A COLONIA PARZIARIA APPODERATA	118.342	65.866	91.932	33.938	35.380	32.356	24.801	16.583
ALTRA FORMA DI CONDUZIONE	33.661	28.493	21.955	16.027	8.125	7.824	1.053	842
T O T A L E	1.825.187	1.268.142	1.359.599	701.243	577.993	530.402	241.802	151.252
PER ZONA ALTIMETRICA								
MONTAGNA	320.983	245.205	244.657	117.646	28.042	25.904	31.366	21.630
COLLINE	886.783	664.217	612.557	342.927	215.765	199.672	86.442	59.268
PIANURA	617.421	358.720	502.385	240.670	334.186	304.826	123.994	70.354
T O T A L E	1.825.187	1.268.142	1.359.599	701.243	577.993	530.402	241.802	151.252

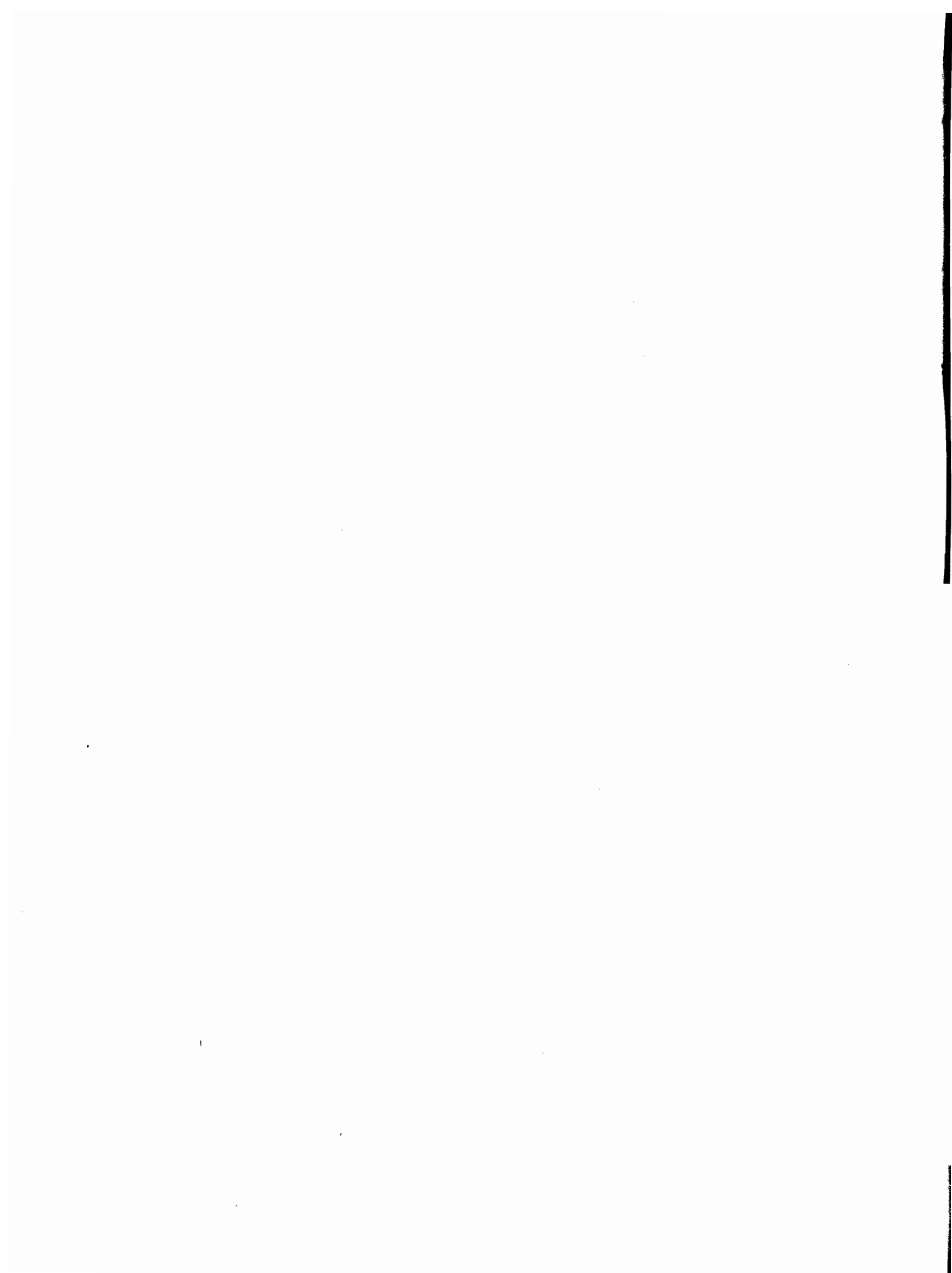

DATI REGIONALI

Tav. 17 — Aziende per forma di conduzione, classe di superficie totale e regione

Superficie in ettari

REGIONI	CONDUZIONE DIRETTA DEL COLTIVATORE		CONDUZIONE CON SALARIATI E/O COMPARTICIPANTI (in economia)		CONDUZIONE A COLONIA PARZIARIA APPODERATA (mezzadria)		ALTRA FORMA DI CONDUZIONE		TOTALE	
	Aziende	Superficie	Aziende	Superficie	Aziende	Superficie	Aziende	Superficie	Aziende	Superficie
CLASSI DI SUPERFICIE TOTALE										
<i>Ettari</i>										
PIEMONTE	272.638	1.383.578,70	9.736	633.265,09	3.544	34.946,26	1.083	3.551,09	287.001	2.055.341,14
SENZA TERRENO AGRARIO	733	—	91	—	—	—	1	—	825	—
FINO A 1,00	63.645	34.485,08	2.186	1.171,74	12	12,00	310	182,34	66.153	35.851,16
1,01 - 2,00	48.920	73.021,24	1.541	2.282,93	214	336,36	240	359,30	50.915	75.999,83
2,01 - 3,00	33.666	83.845,63	880	2.190,87	256	649,14	136	336,45	34.938	87.022,09
3,01 - 5,00	46.165	181.300,68	1.115	4.393,41	656	2.685,35	194	768,70	48.130	189.148,14
5,01 - 10,00	47.981	338.930,36	1.220	8.759,72	1.170	8.558,80	143	998,47	50.514	357.247,35
10,01 - 20,00	22.416	306.666,77	880	12.485,20	897	12.639,08	50	655,28	24.243	332.446,33
20,01 - 30,00	4.916	118.547,15	390	9.612,30	235	5.743,58	7	179,47	5.548	134.082,50
30,01 - 50,00	2.679	100.414,85	405	15.897,45	93	3.341,60	2	71,08	3.179	119.724,98
50,01 - 100,00	1.133	75.783,64	379	27.031,86	9	567,14	—	—	1.521	103.382,64
OLTRE 100,00	384	70.583,30	649	549.439,61	2	413,21	—	—	1.035	620.436,12
VALLE D'AOSTA	10.781	103.157,68	599	98.385,09	—	—	—	—	11.380	201.542,77
SENZA TERRENO AGRARIO	47	—	1	—	—	—	—	—	48	—
FINO A 1,00	1.935	1.014,77	41	20,52	—	—	—	—	1.976	1.035,29
1,01 - 2,00	1.818	2.717,06	48	66,73	—	—	—	—	1.866	2.783,79
2,01 - 3,00	1.480	3.658,19	41	106,39	—	—	—	—	1.521	3.764,58
3,01 - 5,00	1.944	7.630,71	49	190,93	—	—	—	—	1.993	7.821,64
5,01 - 10,00	2.047	14.201,39	70	504,19	—	—	—	—	2.117	14.705,58
10,01 - 20,00	882	11.901,11	42	593,40	—	—	—	—	924	12.494,51
20,01 - 30,00	221	5.288,17	28	709,18	—	—	—	—	249	5.997,35
30,01 - 50,00	138	5.317,86	38	1.512,60	—	—	—	—	176	6.830,46
50,01 - 100,00	106	7.680,99	55	4.067,04	—	—	—	—	161	11.748,03
OLTRE 100,00	163	43.747,43	186	90.614,11	—	—	—	—	349	134.361,54
LOMBARDIA	206.061	1.197.094,63	11.787	562.408,32	3.378	31.803,64	769	1.823,58	221.995	1.793.130,17
SENZA TERRENO AGRARIO	1.787	—	556	—	—	—	3	—	2.346	—
FINO A 1,00	62.776	33.721,22	2.628	1.433,68	28	28,00	382	212,06	65.814	35.394,96
1,01 - 2,00	39.418	58.569,40	1.554	2.275,02	359	576,14	166	243,63	41.497	61.664,19
2,01 - 3,00	23.091	57.503,17	909	2.261,59	360	914,57	71	175,03	24.431	60.854,36
3,01 - 5,00	25.239	98.430,39	980	3.824,99	608	2.414,30	75	290,23	26.902	104.959,91
5,01 - 10,00	25.691	182.879,36	1.153	8.396,80	926	6.792,85	51	350,16	27.821	198.419,17
10,01 - 20,00	16.401	231.322,36	1.014	14.826,40	767	10.740,00	11	141,66	18.193	257.030,42
20,01 - 30,00	5.200	126.883,42	523	13.045,08	219	5.254,13	4	97,32	5.946	145.279,95
30,01 - 50,00	3.679	139.920,47	664	25.863,93	86	3.134,62	4	152,73	4.433	169.071,75
50,01 - 100,00	2.098	143.503,82	824	59.260,66	22	1.405,83	2	160,76	2.946	204.331,07
OLTRE 100,00	681	124.361,02	982	431.220,17	3	543,20	—	—	1.666	556.124,39
TRENTINO-ALTO ADIGE	69.187	449.557,86	3.997	663.000,12	438	2.674,31	2.090	5.547,91	75.712	1.120.780,20
SENZA TERRENO AGRARIO	165	—	26	—	—	—	—	—	191	—
FINO A 1,00	20.060	10.036,93	693	361,13	7	7,00	1.178	622,67	21.935	11.027,73
1,01 - 2,00	12.639	18.739,21	420	621,46	67	106,60	398	574,35	13.527	20.041,62
2,01 - 3,00	8.276	20.623,06	266	665,05	77	201,82	163	410,59	8.782	21.900,52
3,01 - 5,00	9.442	36.826,66	348	1.368,58	116	463,23	146	567,15	10.052	39.225,62
5,01 - 10,00	8.610	60.444,16	455	3.291,11	131	913,77	108	760,08	9.304	65.409,12
10,01 - 20,00	5.093	71.821,32	389	5.570,85	32	465,14	61	801,37	5.575	78.658,68
20,01 - 30,00	2.108	51.609,93	168	4.196,39	3	69,76	17	412,30	2.296	56.288,38
30,01 - 50,00	1.662	63.285,37	187	7.241,16	3	126,19	9	358,63	1.861	71.011,35
50,01 - 100,00	857	57.679,64	210	14.988,32	—	—	8	624,56	1.075	73.292,52
OLTRE 100,00	275	58.491,58	835	624.696,07	2	320,80	2	416,21	1.114	683.924,66
BOLZANO-BOZEN	24.185	319.894,14	2.222	289.492,76	94	785,30	749	1.815,02	27.250	611.987,22
SENZA TERRENO AGRARIO	51	—	9	—	—	—	—	—	60	—
FINO A 1,00	3.864	2.118,59	209	121,48	—	—	455	243,62	4.528	2.483,69
1,01 - 2,00	2.745	4.099,17	148	220,15	14	21,57	144	209,88	3.051	4.550,77
2,01 - 3,00	2.135	5.357,64	129	323,40	14	38,74	43	107,34	2.321	5.827,12
3,01 - 5,00	3.002	11.897,07	209	819,95	21	84,85	38	149,10	3.270	12.950,97
5,01 - 10,00	3.979	28.678,55	307	2.234,64	31	222,85	33	230,84	4.350	31.366,88
10,01 - 20,00	3.818	54.902,47	294	4.272,64	10	139,19	21	287,37	4.143	59.601,67
20,01 - 30,00	1.947	47.788,14	128	3.197,43	1	26,21	6	139,95	2.082	51.151,73
30,01 - 50,00	1.561	59.451,43	160	6.236,83	2	87,19	6	225,61	1.729	66.001,06
50,01 - 100,00	830	55.969,60	163	11.635,77	—	—	3	221,31	996	67.826,68
OLTRE 100,00	253	49.631,48	466	260.430,47	1	164,70	—	—	720	310.226,65
TRENTO	45.002	129.663,72	1.775	373.507,36	344	1.889,01	1.341	3.732,89	48.462	508.792,98
SENZA TERRENO AGRARIO	114	—	17	—	—	—	—	—	131	—
FINO A 1,00	16.196	7.918,34	481	239,65	7	7,00	723	379,05	17.407	8.544,04
1,01 - 2,00	9.894	14.640,04	275	401,31	53	85,03	254	364,47	10.476	15.490,85
2,01 - 3,00	6.141	15.265,42	137	341,65	63	163,08	120	303,25	6.461	16.073,40
3,01 - 5,00	6.440	24.929,59	139	548,63	95	378,38	108	418,05	6.782	26.274,65
5,01 - 10,00	4.631	31.765,61	148	1.056,47	100	690,92	75	529,24	4.954	34.042,24
10,01 - 20,00	1.275	16.918,85	95	1.298,21	22	325,95	40	514,00	1.432	19.057,01
20,01 - 30,00	161	3.821,79	40	998,96	2	43,55	11	272,35	214	5.136,65
30,01 - 50,00	101	3.833,94	27	1.004,33	1	39,00	3	133,02	132	5.010,29
50,01 - 100,00	27	1.710,04	47	3.352,55	—	—	5	403,25	79	5.465,84
OLTRE 100,00	22	8.860,10	369	364.265,60	1	156,10	2	416,21	394	373.698,01

Seque Tav. 17 — Aziende per forma di conduzione, classe di superficie totale e regione

Superficie in ettari

REGIONI CLASSI DI SUPERFICIE TOTALE Ettari	CONDUZIONE DIRETTA DEL COLTIVATORE		CONDUZIONE CON SALARIATI E/O COMPARTICIPANTI (in economia)		CONDUZIONE A COLONIA PARZIARIA APPODERATA (mezzadria)		ALTRA FORMA DI CONDUZIONE		TOTALE	
	Aziende	Superficie	Aziende	Superficie	Aziende	Superficie	Aziende	Superficie	Aziende	Superficie
	VENETO									
247.212	918.640,71	6.728	407.175,17	8.623	79.620,08	838	2.120,95	263.401	1.407.556,91	
SENZA TERRENO AGRARIO	896	—	179	—	—	—	2	1.077	—	
FINO A 1,00	72.855	39.834,57	986	565,87	68	68,00	400	246,54	74.309	40.714,98
1,01 — 2,00	52.892	79.880,91	678	1.024,27	619	995,52	213	323,71	54.402	82.224,41
2,01 — 3,00	34.266	85.971,03	458	1.162,19	683	1.780,02	101	249,69	35.508	89.162,93
3,01 — 5,00	37.145	144.938,19	624	2.472,76	1.312	5.365,73	62	239,63	39.143	153.016,31
5,01 — 10,00	31.596	219.019,98	827	6.087,56	2.865	21.361,33	36	252,27	35.324	246.721,14
10,01 — 20,00	12.610	173.059,58	884	12.801,52	2.529	35.922,47	13	176,33	16.036	221.959,90
20,01 — 30,00	2.793	67.624,88	475	11.772,59	465	11.002,78	3	69,20	3.736	90.469,45
30,01 — 50,00	1.501	56.357,73	518	20.397,55	76	2.723,64	5	187,80	2.100	79.666,72
50,01 — 100,00	553	36.801,73	516	36.944,78	6	400,59	1	50,78	1.076	74.197,88
OLTRE 100,00	105	15.152,11	583	313.946,08	—	—	2	325,00	690	329.423,19
FRIULI-VENEZIA GIULIA										
77.674	313.003,98	2.074	235.743,18	1.303	14.396,49	231	1.075,04	81.282	564.218,69	
SENZA TERRENO AGRARIO	149	—	26	—	—	—	—	175	—	
FINO A 1,00	18.546	9.885,12	253	143,66	9	9,00	81	51,41	18.889	10.090,19
1,01 — 2,00	14.771	22.312,68	253	387,78	91	138,69	49	74,66	15.164	22.913,81
2,01 — 3,00	11.344	28.525,43	173	433,21	79	209,98	23	59,21	11.619	29.227,83
3,01 — 5,00	13.811	54.305,90	200	806,06	150	626,03	44	178,29	14.205	55.916,28
5,01 — 10,00	12.797	89.947,85	255	1.861,13	330	2.580,67	17	117,57	13.399	94.507,22
10,01 — 20,00	5.105	68.617,23	248	3.560,29	520	7.494,62	11	156,21	5.884	79.828,35
20,01 — 30,00	732	17.437,51	107	2.669,11	106	2.552,49	1	30,00	946	22.689,11
30,01 — 50,00	297	11.099,71	141	5.665,46	15	560,01	2	75,69	455	17.400,87
50,01 — 100,00	90	5.870,34	168	12.110,57	3	225,00	—	—	261	18.205,91
OLTRE 100,00	32	5.001,21	250	208.105,91	—	—	3	332,00	285	213.439,12
LIGURIA										
85.285	304.706,57	3.534	114.873,59	1.312	7.640,36	1.240	3.694,76	91.371	430.915,28	
SENZA TERRENO AGRARIO	253	—	10	—	—	—	4	—	267	—
FINO A 1,00	32.147	14.322,81	1.015	493,93	30	30,00	638	328,68	33.830	15.175,42
1,01 — 2,00	14.858	22.098,58	519	771,25	336	513,51	205	297,45	15.918	23.680,79
2,01 — 3,00	9.495	23.814,95	330	826,94	264	667,05	102	252,62	10.191	25.561,56
3,01 — 5,00	11.232	44.236,46	398	1.566,14	280	1.111,76	106	414,29	12.016	47.328,65
5,01 — 10,00	10.702	75.293,38	414	2.983,11	230	1.590,77	102	707,51	11.448	80.574,77
10,01 — 20,00	4.903	67.218,69	324	4.631,85	108	1.512,67	61	828,76	5.396	74.191,97
20,01 — 30,00	1.045	25.022,22	118	2.894,65	33	847,37	9	204,40	1.205	28.968,64
30,01 — 50,00	484	17.917,17	120	4.728,59	24	887,84	8	305,34	636	23.838,94
50,01 — 100,00	142	9.236,60	100	7.048,26	6	326,27	5	355,71	253	16.966,84
OLTRE 100,00	24	5.545,71	186	88.928,87	1	153,12	—	—	211	94.627,70
EMILIA-ROMAGNA										
158.544	1.129.538,26	15.477	461.254,08	23.792	253.876,54	403	735,68	198.216	1.845.404,56	
SENZA TERRENO AGRARIO	1.661	—	1.217	—	—	—	10	—	2.888	—
FINO A 1,00	25.033	14.414,21	1.082	672,76	72	72,00	275	149,28	26.462	15.308,25
1,01 — 2,00	21.608	32.789,88	1.120	1.699,30	996	1.606,26	53	85,27	23.777	36.180,71
2,01 — 3,00	16.936	42.776,23	862	2.186,79	1.341	3.472,05	18	43,74	19.157	48.478,81
3,01 — 5,00	25.205	100.677,98	1.345	5.401,38	3.140	12.865,36	21	83,57	29.711	119.028,29
5,01 — 10,00	34.969	251.369,34	2.559	18.975,86	8.604	64.356,02	13	93,88	46.145	334.795,10
10,01 — 20,00	22.571	314.850,19	2.949	42.624,44	7.680	106.143,44	8	121,35	33.208	463.739,42
20,01 — 30,00	6.086	147.771,49	1.284	31.716,47	1.296	31.079,76	4	96,76	8.670	210.664,48
30,01 — 50,00	3.219	120.099,82	1.201	46.569,83	467	17.407,43	—	—	4.887	184.077,08
50,01 — 100,00	1.025	67.467,06	1.082	75.409,33	158	10.607,89	1	61,83	2.266	153.546,11
OLTRE 100,00	231	37.322,06	776	235.997,92	38	6.266,33	—	—	1.045	279.586,31
TOSCANA										
136.764	789.113,45	14.241	954.132,72	25.686	229.334,40	2.795	12.740,57	179.486	1.985.321,14	
SENZA TERRENO AGRARIO	451	—	50	—	—	—	35	—	536	—
FINO A 1,00	46.245	24.535,82	1.658	949,35	361	360,05	1.438	866,35	49.702	26.711,57
1,01 — 2,00	24.528	37.838,26	1.218	1.905,55	2.826	4.672,04	508	781,79	29.080	45.197,64
2,01 — 3,00	14.777	38.255,02	867	2.251,76	3.187	8.479,75	226	582,10	19.057	49.568,63
3,01 — 5,00	16.677	66.938,51	1.278	5.224,66	5.705	23.618,74	214	842,59	23.874	96.624,50
5,01 — 10,00	16.481	119.381,54	1.962	14.469,60	7.890	57.495,78	170	1.204,73	26.503	192.551,65
10,01 — 20,00	10.297	145.682,10	1.988	29.308,22	3.769	52.246,42	106	1.477,03	16.160	228.713,77
20,01 — 30,00	3.273	80.355,80	992	24.768,85	870	21.392,04	32	795,21	5.167	127.311,97
30,01 — 50,00	2.269	87.250,30	1.075	42.170,88	649	24.979,51	23	854,12	4.016	155.254,81
50,01 — 100,00	1.230	83.260,48	1.169	83.894,49	354	23.936,75	24	1.743,31	2.777	192.835,03
OLTRE 100,00	536	105.615,62	1.984	749.189,36	75	12.153,32	19	3.593,34	2.614	870.551,64
UMBRIA										
46.686	258.994,93	4.414	336.817,01	10.555	131.740,75	612	2.344,95	62.267	729.897,64	
SENZA TERRENO AGRARIO	112	—	38	—	—	—	1	—	151	—
FINO A 1,00	15.186	8.068,70	385	219,48	93	93,00	347	213,71	16.011	8.594,89
1,01 — 2,00	8.389	13.027,49	310	488,22	549	908,06	108	164,12	9.356	14.587,89
2,01 — 3,00	5.036	13.129,73	205	541,34	531	1.420,65	54	138,24	5.826	15.229,96
3,01 — 5,00	5.826	23.639,60	304	1.251,12	1.237	5.240,32	29	118,72	7.396	30.249,76
5,01 — 10,00	6.111	44.426,34	548	4.122,40	3.224	24.747,92	34	244,23	9.917	73.540,89
10,01 — 20,00	3.680	52.329,98	661	9.697,17	3.512	50.244,88	17	252,79	7.870	112.524,82
20,01 — 30,00	1.110	27.314,10	400	9.997,95	846	20.585,68	5	120,80	2.361	58.018,53
30,01 — 50,00	750	28.941,52	422	16.694,91	390	14.593,72	9	348,37	1.571	60.578,52
50,01 — 100,00	355	24.102,04	432	30.878,36	144	9.272,73	5	336,73	936	64.589,86
OLTRE 100,00	131	24.015,43	709	262.926,06	29	4.633,79	3	407,24	872	291.982,52

*Seque Tav. 17 — Aziende per forma di conduzione, classe di superficie totale e regione**Superficie in ettari*

REGIONI CLASSI DI SUPERFICIE TOTALE <i>Ettari</i>	CONDUZIONE DIRETTA DEL COLTIVATORE		CONDUZIONE CON SALARIATI E/O COMPARTICIPANTI (in economia)		CONDUZIONE A COLONIA PARZIARIA APPODERATA (mezzadria)		ALTRA FORMA DI CONDUZIONE		TOTALE	
	Aziende	Superficie	Aziende	Superficie	Aziende	Superficie	Aziende	Superficie	Aziende	Superficie
MARCHE	61.505	339.669,05	6.467	235.998,27	30.918	264.788,52	1.442	5.975,01	100.332	846.430,85
SENZA TERRENO AGRARIO	472	—	78	—	—	—	1	—	551	—
FINO A 1,00	13.546	8.070,63	332	202,03	261	260,79	629	393,96	14.768	8.927,41
1,01 - 2,00	10.000	15.713,68	361	575,69	1.959	3.223,68	191	296,76	12.511	19.809,81
2,01 - 3,00	7.558	19.712,09	360	942,55	2.687	7.129,74	116	306,70	10.721	28.091,08
3,01 - 5,00	10.556	42.774,03	694	2.839,98	6.340	26.247,00	166	683,16	17.756	72.544,17
5,01 - 10,00	11.359	81.356,34	1.272	9.557,50	11.109	81.844,73	204	1.492,74	23.944	174.251,31
10,01 - 20,00	5.594	78.356,00	1.426	20.560,92	6.982	96.579,71	90	1.252,87	14.092	196.749,50
20,01 - 30,00	1.288	31.465,67	610	15.213,39	1.084	25.966,66	27	653,86	3.009	73.299,58
30,01 - 50,00	740	28.032,30	567	21.928,38	359	13.302,51	15	559,68	1.681	63.822,87
50,01 - 100,00	310	20.913,88	395	27.643,69	117	7.740,50	1	90,48	823	56.388,55
OLTRE 100,00	82	13.274,43	372	136.534,14	20	2.493,20	2	244,80	476	152.546,57
LAZIO	219.401	689.976,86	13.139	665.370,29	5.050	57.460,39	2.532	10.075,24	240.122	1.422.882,78
SENZA TERRENO AGRARIO	471	—	34	—	—	—	5	—	510	—
FINO A 1,00	87.049	48.151,19	3.270	1.956,07	55	54,95	1.009	599,02	91.383	50.761,23
1,01 - 2,00	49.041	75.526,20	2.135	3.299,08	327	528,65	564	861,21	52.067	80.215,14
2,01 - 3,00	28.002	71.957,57	1.250	3.228,58	339	901,05	307	785,53	29.898	76.872,73
3,01 - 5,00	26.550	105.191,75	1.262	5.043,40	773	3.230,44	264	1.053,26	28.849	114.518,85
5,01 - 10,00	17.819	125.262,39	1.395	10.230,00	1.729	12.945,16	203	1.431,64	21.146	149.869,19
10,01 - 20,00	7.306	100.687,91	1.149	16.855,25	1.186	16.924,86	100	1.398,43	9.741	135.866,45
20,01 - 30,00	1.471	36.100,93	502	12.654,38	334	8.260,84	35	856,23	2.342	57.872,38
30,01 - 50,00	878	33.754,43	549	21.542,65	224	8.516,42	24	906,15	1.675	64.719,65
50,01 - 100,00	534	36.968,33	571	40.764,66	76	5.122,72	13	959,37	1.194	83.815,08
OLTRE 100,00	280	56.376,16	1.022	549.796,22	7	975,30	8	1.224,40	1.317	608.372,08
ABRUZZI	118.618	384.480,73	3.852	428.699,32	9.976	75.224,60	3.109	9.143,39	135.555	897.548,04
SENZA TERRENO AGRARIO	223	—	21	—	—	—	—	—	244	—
FINO A 1,00	30.163	18.156,55	918	548,54	161	160,95	1.541	840,81	32.783	19.706,85
1,01 - 2,00	27.506	42.795,00	658	1.011,92	864	1.435,01	656	1.027,25	29.684	46.269,18
2,01 - 3,00	19.005	48.963,72	409	1.057,21	962	2.557,87	329	851,88	20.705	53.430,68
3,01 - 5,00	21.443	85.561,71	425	1.723,87	2.158	8.977,18	289	1.153,53	24.315	97.416,29
5,01 - 10,00	15.499	107.440,32	491	3.601,45	3.544	26.523,14	182	1.268,77	19.716	138.833,68
10,01 - 20,00	4.008	53.817,88	318	4.608,98	1.992	27.476,36	73	1.061,96	6.391	86.965,18
20,01 - 30,00	514	12.389,82	127	3.183,91	241	5.858,44	15	380,14	897	21.812,31
30,01 - 50,00	181	6.791,29	117	4.540,48	50	1.801,62	13	515,22	361	13.648,61
50,01 - 100,00	54	3.447,43	95	6.706,30	2	175,03	7	458,07	158	10.786,83
OLTRE 100,00	22	5.117,01	273	401.716,66	2	259,00	4	1.585,76	301	408.678,43
MOLISE	49.051	270.701,92	2.118	94.086,15	824	12.864,83	1.065	3.902,23	53.058	381.555,13
SENZA TERRENO AGRARIO	41	—	3	—	—	—	—	—	44	—
FINO A 1,00	6.822	4.256,56	450	282,25	6	6,00	328	203,29	7.606	4.748,10
1,01 - 2,00	7.519	11.854,79	368	565,48	72	116,60	238	365,18	8.197	12.902,05
2,01 - 3,00	6.748	17.445,78	257	667,02	40	105,04	149	385,95	7.194	18.603,79
3,01 - 5,00	10.242	41.317,51	284	1.133,59	108	452,86	148	602,84	10.782	43.506,80
5,01 - 10,00	11.758	83.801,97	261	1.876,29	187	1.386,45	133	943,11	12.339	88.007,82
10,01 - 20,00	4.477	60.963,35	156	2.233,26	193	2.851,08	47	645,87	4.873	66.693,56
20,01 - 30,00	828	20.189,78	79	1.963,07	107	2.618,71	11	246,99	1.025	25.018,55
30,01 - 50,00	435	16.316,68	54	2.085,28	76	2.941,69	8	335,66	573	21.679,31
50,01 - 100,00	147	9.788,47	54	3.805,91	33	2.062,80	3	173,34	237	15.830,52
OLTRE 100,00	34	4.767,03	152	79.474,00	2	323,60	—	—	188	84.564,63
CAMPANIA	291.699	724.392,91	13.878	383.632,69	3.061	22.385,61	5.234	18.843,01	313.872	1.149.254,22
SENZA TERRENO AGRARIO	519	—	16	—	—	—	2	—	537	—
FINO A 1,00	124.020	67.764,52	4.142	2.267,08	89	89,00	1.981	1.216,59	130.232	71.337,19
1,01 - 2,00	67.486	102.452,71	2.642	4.033,56	473	766,48	1.312	2.022,22	71.913	109.274,97
2,01 - 3,00	35.935	91.397,72	1.488	3.805,98	460	1.215,97	591	1.508,82	38.474	97.928,49
3,01 - 5,00	32.935	130.079,60	1.599	6.365,59	652	2.650,24	550	2.201,11	35.736	141.296,54
5,01 - 10,00	21.932	152.846,32	1.420	10.261,21	812	6.021,98	489	3.466,70	24.653	172.596,21
10,01 - 20,00	6.642	91.214,55	998	14.404,65	424	5.962,54	190	2.733,02	8.254	114.314,76
20,01 - 30,00	1.252	30.743,30	412	10.354,67	95	2.312,40	50	1.223,57	1.809	44.633,94
30,01 - 50,00	628	23.907,19	346	13.451,16	39	1.453,13	34	1.281,39	1.047	40.092,87
50,01 - 100,00	264	18.049,22	306	22.037,99	13	979,87	26	1.756,35	609	42.823,43
OLTRE 100,00	86	15.937,78	509	296.650,80	4	934,00	9	1.433,24	608	314.955,82

Segue Tav. 17 — Aziende per forma di conduzione, classe di superficie totale e regione

Superficie in ettari

REGIONI CLASSI DI SUPERFICIE TOTALE Ettari	CONDUZIONE DIRETTA DEL COLTIVATORE		CONDUZIONE CON SALARIATI E/O COMPARTICIPANTI (in economia)		CONDUZIONE A COLONIA PARZIARIA APPODERATA (mezzadria)		ALTRA FORMA DI CONDUZIONE		TOTALE	
	Aziende	Superficie	Aziende	Superficie	Aziende	Superficie	Aziende	Superficie	Aziende	Superficie
PUGLIA	294.945	1.109.976,68	58.920	487.993,61	322	9.242,76	15.625	99.604,21	369.812	1.706.817,26
SENZA TERRENO AGRARIO	1.031	—	25	—	—	—	2	—	1.058	—
FINO A 1,00	125.149	66.384,93	26.748	13.978,56	8	8,00	5.501	3.106,58	157.406	83.478,07
1,01 - 2,00	61.646	91.195,39	11.529	16.873,08	15	25,03	3.241	4.834,92	76.431	112.928,42
2,01 - 3,00	30.906	77.332,79	5.400	13.505,79	12	31,67	1.689	4.258,73	38.007	95.128,98
3,01 - 5,00	28.034	109.549,26	4.910	19.141,23	35	145,67	1.737	6.812,56	34.716	135.648,72
5,01 - 10,00	28.164	200.840,46	4.136	29.251,79	50	368,29	1.542	11.005,96	33.892	241.466,50
10,01 - 20,00	11.792	164.025,63	2.454	34.711,62	60	966,96	981	13.832,47	15.287	213.536,68
20,01 - 30,00	3.469	85.530,83	1.055	26.118,86	50	1.260,05	303	7.460,33	4.877	120.370,07
30,01 - 50,00	2.565	98.680,02	908	35.333,51	54	2.049,98	304	11.760,70	3.831	147.824,21
50,01 - 100,00	1.519	103.917,45	832	58.372,26	27	1.814,09	194	13.591,74	2.572	177.695,54
OLTRE 100,00	670	112.519,92	923	240.706,91	11	2.573,02	131	22.940,22	1.735	378.740,07
BASILICATA	86.025	589.454,51	4.601	267.491,55	585	13.274,18	662	6.099,25	91.873	876.319,49
SENZA TERRENO AGRARIO	24	—	11	—	—	—	1	—	36	—
FINO A 1,00	20.294	11.296,78	1.180	654,73	12	12,00	225	119,26	21.711	12.082,77
1,01 - 2,00	14.381	22.551,63	706	1.103,90	57	94,00	103	163,14	15.247	23.912,67
2,01 - 3,00	10.214	26.339,89	432	1.124,74	43	114,64	52	130,31	10.741	27.709,58
3,01 - 5,00	13.545	55.029,16	491	1.971,94	58	234,56	91	380,33	14.185	57.615,99
5,01 - 10,00	15.674	112.115,63	459	3.352,59	108	844,49	76	569,42	16.317	116.882,13
10,01 - 20,00	7.120	99.470,15	288	4.224,76	118	1.747,62	47	686,10	7.573	106.128,63
20,01 - 30,00	1.969	48.416,55	173	4.293,21	76	1.900,95	21	550,10	2.239	55.160,81
30,01 - 50,00	1.386	53.569,96	175	6.968,54	59	2.263,85	17	685,11	1.637	63.487,46
50,01 - 100,00	904	62.571,41	251	18.313,97	35	2.431,09	21	1.581,72	1.211	84.898,19
OLTRE 100,00	514	98.093,35	435	225.483,17	19	3.630,98	8	1.233,76	976	328.441,26
CALABRIA	215.850	667.301,33	24.721	583.651,43	552	8.550,98	4.762	52.246,09	245.885	1.311.749,83
SENZA TERRENO AGRARIO	616	—	20	—	—	—	—	—	636	—
FINO A 1,00	95.225	48.919,47	8.465	4.554,01	6	6,00	1.195	665,88	104.891	54.145,36
1,01 - 2,00	44.433	67.476,04	4.518	6.793,69	47	74,08	798	1.242,17	49.796	75.585,98
2,01 - 3,00	23.696	60.474,79	2.373	6.006,04	51	137,97	548	1.407,88	26.668	68.026,68
3,01 - 5,00	23.192	91.561,95	2.354	9.304,07	68	273,48	669	2.690,69	26.283	103.830,19
5,01 - 10,00	18.339	128.727,06	2.391	17.330,50	147	1.142,69	696	5.021,31	21.573	152.221,56
10,01 - 20,00	6.875	94.606,49	1.689	24.234,28	112	1.669,38	431	6.080,58	9.107	126.590,73
20,01 - 30,00	1.592	39.008,84	682	16.889,61	54	1.328,18	143	3.556,40	2.471	60.783,03
30,01 - 50,00	1.008	38.859,71	712	27.888,69	40	1.495,38	118	4.583,47	1.878	72.827,25
50,01 - 100,00	585	40.462,06	633	45.671,21	20	1.339,53	95	6.623,69	1.333	94.096,49
OLTRE 100,00	289	57.204,92	884	424.979,33	7	1.084,29	69	20.374,02	1.249	503.642,56
SICILIA	362.565	1.277.116,75	78.259	731.343,21	357	5.315,52	24.766	164.531,56	465.947	2.178.307,04
SENZA TERRENO AGRARIO	2.816	—	52	—	—	—	4	—	2.872	—
FINO A 1,00	145.904	73.129,41	28.081	14.747,57	5	5,00	5.998	3.611,60	179.988	91.493,58
1,01 - 2,00	70.795	106.328,37	15.263	22.806,58	35	50,83	4.895	7.520,54	90.988	136.706,32
2,01 - 3,00	37.975	96.376,06	8.213	20.712,94	28	75,26	3.218	8.187,06	49.434	125.351,32
3,01 - 5,00	46.023	182.390,88	8.849	34.841,82	45	177,66	3.652	14.488,38	58.569	231.898,74
5,01 - 10,00	36.951	257.026,12	7.887	55.634,34	66	487,73	3.511	24.861,18	48.415	338.009,37
10,01 - 20,00	14.193	195.945,58	4.472	63.365,02	90	1.335,17	1.903	26.787,35	20.658	287.433,12
20,01 - 30,00	3.703	90.923,19	1.682	41.645,28	48	1.207,69	681	16.679,04	6.114	150.455,20
30,01 - 50,00	2.387	91.268,16	1.496	58.060,34	29	1.108,40	499	19.371,28	4.411	169.808,18
50,01 - 100,00	1.306	89.408,81	1.237	87.543,41	9	662,09	280	19.566,12	2.832	197.180,43
OLTRE 100,00	512	94.320,17	1.027	331.985,91	2	205,69	125	23.459,01	1.666	449.970,78
SARDEGNA	108.808	1.470.254,98	8.783	646.557,68	117	3.882,73	987	38.549,21	118.695	2.159.244,60
SENZA TERRENO AGRARIO	999	—	67	—	—	—	3	—	1.069	—
FINO A 1,00	32.517	16.966,09	2.609	1.400,46	5	5,00	254	140,05	35.385	18.511,60
1,01 - 2,00	16.327	25.326,79	1.261	1.913,57	16	26,27	123	197,98	17.727	27.464,61
2,01 - 3,00	9.679	24.839,80	740	1.887,67	8	21,47	69	179,16	10.496	26.928,10
3,01 - 5,00	10.901	43.825,95	755	3.030,93	11	45,84	66	273,43	11.733	47.176,15
5,01 - 10,00	11.953	87.713,87	827	6.045,57	15	116,33	80	583,14	12.875	94.458,91
10,01 - 20,00	10.202	148.069,66	606	8.848,77	25	387,21	64	987,53	10.897	158.293,17
20,01 - 30,00	4.492	112.463,35	283	7.101,62	11	280,01	34	842,97	4.820	120.687,95
30,01 - 50,00	4.532	179.891,65	367	14.724,94	3	128,04	66	2.752,44	4.968	197.497,07
50,01 - 100,00	4.391	314.139,34	519	38.344,94	14	1.043,56	100	7.276,96	5.024	360.804,80
OLTRE 100,00	2.815	517.018,48	749	563.259,21	9	1.829,00	128	25.315,55	3.701	1.107.422,24

Tav. 18 — Aziende e relativa superficie agricola utilizzata (SAU) per forma di conduzione, classe di superficie totale e regione

Superficie in ettari

REGIONI CLASSI DI SUPERFICIE TOTALE	CONDUZIONE DIRETTA DEL COLTIVATORE		CONDUZIONE CON SALARIATI E/O COMPARTECIPANTI (in economia)		CONDUZIONE A COLONIA PARZIARIA APPODERATA (mezzadria)		ALTRA FORMA DI CONDUZIONE		TOTALE	
	Aziende	Superficie agricola utilizzata (SAU)	Aziende	Superficie agricola utilizzata (SAU)	Aziende	Superficie agricola utilizzata (SAU)	Aziende	Superficie agricola utilizzata (SAU)	Aziende	Superficie agricola utilizzata (SAU)
PIEMONTE	272.638	1.037.382,43	9.736	297.977,04	3.544	28.459,33	1.083	2.724,82	287.001	1.368.543,62
SENZA TERRENO AGRARIO	733	—	91	—	—	—	1	—	825	—
FINO A 1,00	63.645	23.468,44	2.186	718,93	12	8,19	310	165,01	66.153	24.360,57
1,01 - 2,00	48.920	48.249,72	1.541	1.224,45	214	282,83	240	299,91	50.915	50.056,91
2,01 - 3,00	33.666	57.110,85	880	1.093,83	256	541,30	136	281,88	34.938	59.027,86
3,01 - 5,00	46.165	130.421,56	1.115	2.251,02	656	2.229,56	194	633,56	48.130	135.535,70
5,01 - 10,00	47.981	253.233,98	1.220	4.649,04	1.170	7.149,70	143	763,76	50.514	265.796,48
10,01 - 20,00	22.416	235.516,76	880	7.075,20	897	10.319,22	50	409,78	24.243	253.320,96
20,01 - 30,00	4.916	94.451,07	390	6.071,24	235	4.613,22	7	124,24	5.548	105.259,77
30,01 - 50,00	2.679	81.700,94	405	9.694,90	93	2.580,53	2	46,68	3.179	94.023,05
50,01 - 100,00	1.133	61.049,68	379	16.755,79	9	468,57	—	—	1.521	78.274,04
OLTRE 100,00	384	52.179,43	649	248.442,64	2	266,21	—	—	1.035	300.888,28
VALLE D'AOSTA	10.781	65.380,65	599	35.061,21	—	—	—	—	11.380	100.441,86
SENZA TERRENO AGRARIO	47	—	1	—	—	—	—	—	48	—
FINO A 1,00	1.935	626,99	41	3,92	—	—	—	—	1.976	630,91
1,01 - 2,00	1.818	1.717,93	48	10,72	—	—	—	—	1.866	1.728,65
2,01 - 3,00	1.480	2.271,78	41	16,05	—	—	—	—	1.521	2.287,83
3,01 - 5,00	1.944	4.789,46	49	19,24	—	—	—	—	1.993	4.808,70
5,01 - 10,00	2.047	8.803,85	70	50,92	—	—	—	—	2.117	8.854,77
10,01 - 20,00	882	7.046,47	42	27,87	—	—	—	—	924	7.074,34
20,01 - 30,00	221	3.203,87	28	96,90	—	—	—	—	249	3.300,77
30,01 - 50,00	138	2.892,65	38	195,77	—	—	—	—	176	3.088,42
50,01 - 100,00	106	4.514,30	55	1.020,82	—	—	—	—	161	5.535,12
OLTRE 100,00	163	29.513,35	186	33.619,00	—	—	—	—	349	63.132,35
LOMBARDIA	206.061	950.364,02	11.787	286.111,89	3.378	26.972,31	769	1.475,08	221.995	1.264.923,30
SENZA TERRENO AGRARIO	1.787	—	556	—	—	—	3	—	2.346	—
FINO A 1,00	62.776	25.200,78	2.628	658,54	28	23,15	382	190,89	65.814	26.073,36
1,01 - 2,00	39.418	42.798,00	1.554	905,20	359	477,41	166	210,67	41.497	44.391,28
2,01 - 3,00	23.091	41.762,02	909	1.004,18	360	746,45	71	144,61	24.431	43.657,26
3,01 - 5,00	25.239	71.996,02	980	1.850,24	608	1.933,99	75	234,89	26.902	76.015,14
5,01 - 10,00	25.691	139.373,53	1.153	4.496,69	926	5.610,01	51	258,76	27.821	149.738,99
10,01 - 20,00	16.401	187.613,87	1.014	8.616,79	767	9.392,60	11	125,68	18.193	205.748,94
20,01 - 30,00	5.200	107.749,56	523	8.379,61	219	4.573,21	4	81,59	5.946	120.783,97
30,01 - 50,00	3.679	119.836,18	664	18.765,55	86	2.690,06	4	142,51	4.433	141.434,30
50,01 - 100,00	2.098	124.955,05	824	44.717,77	22	1.261,41	2	85,48	2.946	171.019,71
OLTRE 100,00	681	89.079,01	982	196.717,32	3	264,02	—	—	1.666	286.060,35
TRENTINO-ALTO ADIGE	69.187	220.295,70	3.997	228.840,61	438	1.837,89	2.090	3.863,08	75.712	454.837,28
SENZA TERRENO AGRARIO	165	—	26	—	—	—	—	—	191	—
FINO A 1,00	20.060	7.533,36	690	253,16	7	6,37	1.178	589,24	21.935	8.382,13
1,01 - 2,00	12.639	12.850,84	423	345,11	67	97,24	398	517,30	13.527	13.810,49
2,01 - 3,00	8.276	13.603,80	266	296,86	77	186,52	163	347,85	8.782	14.435,03
3,01 - 5,00	9.442	22.851,92	348	488,74	116	392,15	146	419,74	10.052	24.152,55
5,01 - 10,00	8.610	34.406,25	455	1.109,81	131	754,52	108	580,93	9.304	36.851,51
10,01 - 20,00	5.093	34.093,54	389	1.774,95	32	291,80	61	520,13	5.575	36.680,42
20,01 - 30,00	2.108	21.947,67	168	1.184,70	3	58,41	17	255,54	2.296	23.446,32
30,01 - 50,00	1.662	24.269,71	187	2.349,39	3	35,45	9	186,93	1.861	26.841,48
50,01 - 100,00	857	21.525,08	210	5.501,07	—	—	8	273,29	1.075	27.299,44
OLTRE 100,00	275	27.213,53	835	215.536,82	2	15,43	2	172,13	1.114	242.937,91
BOLZANO-BOZEN	24.185	148.241,49	2.222	125.580,87	94	459,39	749	1.372,11	27.250	275.653,86
SENZA TERRENO AGRARIO	51	—	9	—	—	—	—	—	60	—
FINO A 1,00	3.864	1.871,75	209	69,90	—	—	455	236,83	4.528	2.178,48
1,01 - 2,00	2.745	3.365,88	148	87,53	14	19,40	144	203,40	3.051	3.676,21
2,01 - 3,00	2.135	4.110,32	129	115,63	14	36,76	43	92,56	2.321	4.355,27
3,01 - 5,00	3.002	8.333,29	209	216,25	21	74,24	38	121,58	3.270	8.745,36
5,01 - 10,00	3.979	17.322,31	307	624,09	31	184,61	33	189,36	4.350	18.320,37
10,01 - 20,00	3.818	25.782,20	294	1.178,96	10	91,32	21	168,42	4.143	27.220,90
20,01 - 30,00	1.947	20.225,80	128	836,36	1	24,26	6	101,95	2.082	21.188,37
30,01 - 50,00	1.561	23.117,07	160	2.005,59	2	17,45	6	125,23	1.729	25.265,34
50,01 - 100,00	830	20.839,83	163	4.532,69	—	—	3	132,78	996	25.505,30
OLTRE 100,00	253	23.273,04	466	115.913,87	1	11,35	—	—	720	139.198,26
TRENTO	45.002	72.054,21	1.775	103.259,74	344	1.378,50	1.341	2.490,97	48.462	179.183,42
SENZA TERRENO AGRARIO	114	—	17	—	—	—	—	—	131	—
FINO A 1,00	16.196	5.661,61	481	183,26	7	6,37	723	352,41	17.407	6.203,65
1,01 - 2,00	9.894	9.484,96	275	257,58	53	77,84	254	313,90	10.476	10.134,28
2,01 - 3,00	6.141	9.493,48	137	181,23	63	149,76	120	255,29	6.461	10.079,76
3,01 - 5,00	6.440	14.518,63	139	272,49	95	317,91	108	298,16	6.782	15.407,19
5,01 - 10,00	4.631	17.083,94	148	485,72	100	569,91	75	391,57	4.954	18.531,14
10,01 - 20,00	1.275	8.311,34	95	595,99	22	200,48	40	351,71	1.432	9.459,52
20,01 - 30,00	161	1.721,87	40	348,34	2	34,15	11	153,59	214	2.257,95
30,01 - 50,00	101	1.152,64	27	343,80	1	18,00	3	61,70	132	1.576,14
50,01 - 100,00	27	685,25	47	968,38	—	—	5	140,51	79	1.794,14
OLTRE 100,00	22	3.940,49	369	99.622,95	1	4,08	2	172,13	394	103.739,65

Segue TAV. 18 — Aziende e relativa superficie agricola utilizzata (SAU) per forma di conduzione, classe di superficie totale e regione
Superficie in ettari

REGIONI	CONDUZIONE DIRETTA DEL COLTIVATORE		CONDUZIONE CON SALARIATI E/O COMPARTICIPANTI (in economia)		CONDUZIONE A COLONIA PARZLARIA APPODERATA (mezzadria)		ALTRA FORMA DI CONDUZIONE		TOTALE	
	Aziende	Superficie agricola utilizzata (SAU)	Aziende	Superficie agricola utilizzata (SAU)	Aziende	Superficie agricola utilizzata (SAU)	Aziende	Superficie agricola utilizzata (SAU)	Aziende	Superficie agricola utilizzata (SAU)
VENETO	247.212	729.041,83	6.728	192.158,72	8.623	68.454,51	838	1.610,10	263.401	991.264,36
SENZA TERRENO AGRARIO	896	—	179	—	—	—	2	—	1.077	—
FINO A 1,00	72.855	32.126,16	986	419,27	68	59,05	400	219,39	74.309	32.823,87
1,01 — 2,00	52.892	64.741,11	678	727,51	619	871,40	213	268,40	54.402	66.608,42
2,01 — 3,00	34.266	68.767,12	458	799,53	683	1.541,73	101	208,55	35.508	71.316,93
3,01 — 5,00	37.145	114.435,82	624	1.792,92	1.312	4.650,52	62	195,22	39.143	121.074,48
5,01 — 10,00	31.596	170.756,51	827	4.488,67	2.865	18.643,10	36	208,87	35.324	194.097,15
10,01 — 20,00	12.610	136.769,81	884	9.918,69	2.529	31.171,32	13	140,13	16.036	177.999,95
20,01 — 30,00	2.793	54.571,81	475	9.154,79	465	9.289,02	3	53,90	3.736	73.069,52
30,01 — 50,00	1.501	46.166,48	518	15.899,34	76	1.981,87	5	124,64	2.100	64.172,33
50,01 — 100,00	553	29.737,58	516	29.028,80	6	246,50	1	44,00	1.076	59.056,88
OLTRE 100,00	105	10.968,63	583	119.929,20	—	—	2	147,00	690	131.044,83
FRIULI-VENEZIA GIULIA	77.674	224.689,70	2.074	70.774,65	1.303	12.614,47	231	858,20	81.282	308.937,02
SENZA TERRENO AGRARIO	149	—	26	—	—	—	—	—	175	—
FINO A 1,00	18.546	7.496,41	253	91,92	9	7,96	81	45,11	18.889	7.641,40
1,01 — 2,00	14.771	16.910,56	253	229,92	91	116,02	49	66,73	15.164	17.323,23
2,01 — 3,00	11.344	21.123,85	173	177,84	79	182,23	23	53,37	11.619	21.537,29
3,01 — 5,00	13.811	39.110,41	200	392,42	150	536,06	44	161,71	14.205	40.200,60
5,01 — 10,00	12.797	63.589,81	255	929,89	330	2.233,99	17	96,63	13.399	66.850,32
10,01 — 20,00	5.105	49.284,77	248	2.081,87	520	6.576,70	11	129,92	5.884	58.073,26
20,01 — 30,00	732	12.367,21	107	1.813,08	106	2.302,41	1	28,75	946	16.511,45
30,01 — 50,00	297	7.821,14	141	4.406,20	15	494,25	2	71,98	455	12.793,57
50,01 — 100,00	90	3.797,64	168	8.418,05	3	164,85	—	—	261	12.380,54
OLTRE 100,00	32	3.187,90	250	52.233,46	—	—	3	204,00	285	55.625,36
LIGURIA	85.285	117.388,51	3.534	18.201,63	1.312	4.147,33	1.240	1.431,45	91.371	141.168,92
SENZA TERRENO AGRARIO	253	—	10	—	—	—	4	—	267	—
FINO A 1,00	32.147	9.525,02	1.015	234,11	30	26,34	638	265,51	33.830	10.050,98
1,01 — 2,00	14.858	11.500,38	519	260,10	336	433,78	205	192,00	15.918	12.386,26
2,01 — 3,00	9.495	10.876,59	330	249,75	264	511,09	102	127,75	10.191	11.765,18
3,01 — 5,00	11.232	18.752,82	398	423,86	280	715,08	106	179,36	12.016	20.071,12
5,01 — 10,00	10.702	28.572,83	414	674,65	230	926,82	102	277,08	11.448	30.451,38
10,01 — 20,00	4.903	22.033,68	324	724,25	108	732,60	61	221,89	5.396	23.712,42
20,01 — 30,00	1.045	7.603,73	118	466,88	33	314,68	9	61,68	1.205	8.446,97
30,01 — 50,00	484	4.988,15	120	583,75	24	373,72	8	54,79	636	6.000,41
50,01 — 100,00	142	2.213,15	100	1.036,40	6	113,16	5	51,39	253	3.414,10
OLTRE 100,00	24	1.322,16	186	13.547,88	1	0,06	—	—	211	14.870,10
EMILIA-ROMAGNA	158.544	843.236,91	15.477	305.027,50	23.792	199.495,54	403	519,49	198.216	1.348.279,44
SENZA TERRENO AGRARIO	1.661	—	1.217	—	—	—	10	—	2.888	—
FINO A 1,00	25.033	11.812,21	1.082	528,52	72	60,62	275	131,31	26.462	12.532,66
1,01 — 2,00	21.608	27.028,43	1.120	1.294,98	996	1.392,74	53	75,30	23.777	29.791,45
2,01 — 3,00	16.936	34.941,78	862	1.695,09	1.341	3.035,73	18	32,90	19.157	39.705,50
3,01 — 5,00	25.205	81.025,42	1.345	4.140,92	3.140	11.319,42	21	68,13	29.711	96.553,89
5,01 — 10,00	34.969	196.553,86	2.559	14.758,95	8.604	56.025,32	13	70,49	46.145	267.408,62
10,01 — 20,00	22.571	232.761,65	2.949	33.092,02	7.680	88.020,41	8	60,10	33.208	353.934,18
20,01 — 30,00	6.086	104.885,37	1.284	24.382,31	1.296	21.700,05	4	73,05	8.670	151.040,78
30,01 — 50,00	3.219	83.171,13	1.201	35.536,23	467	9.485,03	—	—	4.887	128.192,39
50,01 — 100,00	1.025	46.762,97	1.082	57.884,85	158	5.509,88	1	8,21	2.266	110.165,91
OLTRE 100,00	231	24.294,09	776	131.713,63	38	2.946,34	—	—	1.045	158.954,06
TOSCANA	136.764	492.274,29	14.241	374.440,74	25.686	180.406,88	2.795	8.367,15	179.486	1.055.489,06
SENZA TERRENO AGRARIO	451	—	50	—	—	—	35	—	536	—
FINO A 1,00	46.245	18.901,31	1.658	654,17	361	312,77	1.438	774,62	49.702	20.642,87
1,01 — 2,00	24.528	27.002,55	1.218	1.174,39	2.826	4.115,04	508	678,58	29.080	32.970,56
2,01 — 3,00	14.777	26.111,74	867	1.358,67	3.187	7.394,20	226	481,50	19.057	35.346,11
3,01 — 5,00	16.677	43.796,66	1.278	3.094,57	5.705	20.459,99	214	642,00	23.874	67.993,22
5,01 — 10,00	16.481	75.310,13	1.962	8.587,63	7.890	48.596,38	170	789,07	26.503	133.283,21
10,01 — 20,00	10.297	93.833,69	1.988	16.546,66	3.769	41.345,44	106	929,89	16.160	152.655,68
20,01 — 30,00	3.273	50.835,13	992	13.038,69	870	15.926,70	32	504,45	5.167	80.304,97
30,01 — 50,00	2.269	52.859,44	1.075	22.594,76	649	18.503,97	23	479,69	4.016	94.437,86
50,01 — 100,00	1.230	48.146,44	1.169	43.402,82	354	16.739,26	24	1.180,64	2.777	109.469,16
OLTRE 100,00	536	55.477,20	1.984	263.988,38	75	7.013,13	19	1.906,71	2.614	328.385,42
UMBRIA	46.686	168.243,11	4.414	150.191,63	10.555	100.791,95	612	1.475,41	62.267	420.702,10
SENZA TERRENO AGRARIO	112	—	38	—	—	—	1	—	151	—
FINO A 1,00	15.186	6.992,54	385	180,35	93	85,97	347	192,80	16.011	7.451,66
1,01 — 2,00	8.389	10.829,02	310	372,08	549	815,76	108	143,38	9.356	12.160,24
2,01 — 3,00	5.036	10.455,29	205	393,39	531	1.256,50	54	111,80	5.826	12.216,98
3,01 — 5,00	5.826	18.166,75	304	800,42	1.237	4.708,22	29	82,74	7.396	23.858,13
5,01 — 10,00	6.111	32.164,79	548	2.982,79	3.224	21.809,18	34	167,98	9.917	57.124,74
10,01 — 20,00	3.680	33.821,06	661	6.475,76	3.512	42.160,60	17	139,53	7.870	82.596,95
20,01 — 30,00	1.110	16.076,56	400	6.530,22	846	15.224,26	5	61,30	2.361	37.892,34
30,01 — 50,00	750	15.403,87	422	10.222,06	390	8.936,54	9	192,68	1.571	34.755,15
50,01 — 100,00	355	12.272,71	432	17.690,09	144	4.237,40	5	173,70	936	34.373,90
OLTRE 100,00	131	12.060,52	709	104.444,47	29	1.557,52	3	209,50	872	118.272,01

Segue Tav. 18 — Aziende e relativa superficie agricola utilizzata (SAU) per forma di conduzione, classe di superficie totale e regione
Superficie in ettari

REGIONI	CONDUZIONE DIRETTA DEL COLTIVATORE		CONDUZIONE CON SALARIATI E/O COMPARTICIPANTI (in economia)		CONDUZIONE A COLONIA PARZIARIA APPODERATA (mezzadria)		ALTRA FORMA DI CONDUZIONE		TOTALE	
	Aziende	Superficie agricola utilizzata (SAU)	Aziende	Superficie agricola utilizzata (SAU)	Aziende	Superficie agricola utilizzata (SAU)	Aziende	Superficie agricola utilizzata (SAU)	Aziende	Superficie agricola utilizzata (SAU)
MARCHE	61.505	245.472,96	6.467	143.376,36	30.918	223.266,50	1.442	4.303,20	100.332	616.519,02
SENZA TERRENO AGRARIO	472	—	78	—	—	—	1	—	551	—
FINO A 1,00	13.546	6.645,73	332	159,02	261	229,11	629	348,44	14.768	7.382,30
1,01 - 2,00	10.000	12.609,48	361	456,98	1.959	2.846,12	191	258,90	12.511	16.171,48
2,01 - 3,00	7.558	15.688,13	360	740,50	2.687	6.401,92	116	242,82	10.721	23.073,37
3,01 - 5,00	10.556	33.966,49	694	2.230,68	6.340	23.706,68	166	540,25	17.756	60.444,10
5,01 - 10,00	11.359	62.468,12	1.272	7.613,62	11.109	73.232,42	204	1.137,87	23.944	144.452,03
10,01 - 20,00	5.594	55.965,10	1.426	16.202,77	6.982	82.946,25	90	896,29	14.092	156.010,41
20,01 - 30,00	1.288	21.002,08	610	11.744,32	1.084	20.334,17	27	423,41	3.009	53.503,98
30,01 - 50,00	740	16.907,78	567	16.413,40	359	8.432,69	15	274,12	1.681	42.027,99
50,01 - 100,00	310	12.152,10	395	19.292,64	117	3.885,13	1	83,30	823	35.413,17
OLTRE 100,00	82	8.067,95	372	68.522,43	20	1.352,01	2	97,80	476	78.040,19
LAZIO	219.401	575.567,48	13.139	351.613,77	5.050	47.823,10	2.532	8.122,86	240.122	983.127,21
SENZA TERRENO AGRARIO	471	—	34	—	—	—	5	—	510	—
FINO A 1,00	87.049	42.042,28	3.270	1.614,18	55	50,26	1.009	543,32	91.383	44.250,04
1,01 - 2,00	49.041	64.461,36	2.135	2.666,12	327	476,87	564	758,24	52.067	68.362,59
2,01 - 3,00	28.002	61.251,13	1.250	2.510,50	339	821,67	307	675,07	29.898	65.258,37
3,01 - 5,00	26.550	89.102,88	1.262	3.855,78	773	2.922,76	264	860,81	28.849	96.742,23
5,01 - 10,00	17.819	104.944,06	1.395	7.898,59	1.729	11.672,75	203	1.155,64	21.146	125.671,04
10,01 - 20,00	7.306	84.062,50	1.149	12.621,94	1.186	14.700,72	100	1.059,49	9.741	112.444,65
20,01 - 30,00	1.471	29.709,66	502	9.182,84	334	6.515,83	35	642,54	2.342	46.050,87
30,01 - 50,00	878	27.158,90	549	15.722,46	224	6.556,77	24	666,34	1.675	50.104,47
50,01 - 100,00	534	30.379,52	571	29.801,71	76	3.437,97	13	690,41	1.194	64.309,61
OLTRE 100,00	280	42.455,19	1.022	265.739,65	7	667,50	8	1.071,00	1.317	309.933,34
ABRUZZI	118.618	293.549,13	3.852	235.440,95	9.976	65.789,39	3.109	7.011,08	135.555	601.790,55
SENZA TERRENO AGRARIO	223	—	21	—	—	—	—	—	244	—
FINO A 1,00	30.163	14.830,10	918	412,43	161	145,22	1.541	777,21	32.783	16.164,96
1,01 - 2,00	27.506	33.886,21	658	676,57	864	1.294,48	656	907,40	29.684	36.764,66
2,01 - 3,00	19.005	37.744,99	409	703,84	962	2.341,44	329	729,55	20.705	41.519,82
3,01 - 5,00	21.443	65.365,54	425	1.160,34	2.158	8.181,74	289	941,93	24.315	75.649,55
5,01 - 10,00	15.499	81.955,03	491	2.531,40	3.544	23.916,67	182	1.005,68	19.716	109.408,78
10,01 - 20,00	4.008	41.331,49	318	3.335,00	1.992	23.899,58	73	770,57	6.391	69.336,64
20,01 - 30,00	514	9.323,86	127	2.195,84	241	4.565,33	15	246,03	897	16.331,06
30,01 - 50,00	181	4.688,79	117	3.011,50	50	1.219,40	13	241,69	361	9.161,38
50,01 - 100,00	54	2.391,55	95	4.235,67	2	95,03	7	279,03	158	7.001,28
OLTRE 100,00	22	2.031,57	273	217.178,36	2	130,50	4	1.111,99	301	220.452,42
MOLISE	49.051	218.738,22	2.118	39.178,39	824	11.226,86	1.065	3.159,93	53.058	272.303,40
SENZA TERRENO AGRARIO	41	—	3	—	—	—	—	—	44	—
FINO A 1,00	6.822	3.593,55	450	231,33	6	5,75	328	190,63	7.606	4.021,26
1,01 - 2,00	7.519	9.515,58	368	400,75	72	103,54	238	320,45	8.197	10.340,32
2,01 - 3,00	6.748	13.687,85	257	468,57	40	96,04	149	322,84	7.194	14.575,30
3,01 - 5,00	10.242	32.150,92	284	776,82	108	412,46	148	486,90	10.782	33.827,10
5,01 - 10,00	11.758	66.642,62	261	1.270,13	187	1.222,65	133	782,18	12.339	69.917,58
10,01 - 20,00	4.477	49.655,75	156	1.436,86	193	2.566,47	47	535,21	4.873	54.194,29
20,01 - 30,00	828	17.124,44	79	1.460,47	107	2.336,33	11	189,76	1.025	21.111,00
30,01 - 50,00	435	14.291,26	54	1.446,14	76	2.551,30	8	213,71	573	18.502,41
50,01 - 100,00	147	8.325,64	54	2.322,42	33	1.851,82	3	118,25	237	12.618,13
OLTRE 100,00	34	3.750,61	152	29.364,90	2	80,50	—	—	188	33.196,01
CAMPANIA	291.699	609.812,44	13.878	151.786,11	3.061	19.416,15	5.234	14.235,99	313.872	795.250,69
SENZA TERRENO AGRARIO	519	—	16	—	—	—	2	—	537	—
FINO A 1,00	124.020	61.754,20	4.142	1.913,46	89	81,06	1.981	1.138,09	130.232	64.886,81
1,01 - 2,00	67.486	90.542,46	2.642	3.182,68	473	712,77	1.312	1.821,74	71.913	96.259,65
2,01 - 3,00	35.935	79.067,17	1.488	2.846,56	460	1.121,31	591	1.287,95	38.474	84.322,99
3,01 - 5,00	32.935	110.990,10	1.599	4.535,36	652	2.415,44	550	1.823,60	35.736	119.764,50
5,01 - 10,00	21.932	128.829,67	1.420	7.060,59	812	5.492,45	489	2.725,91	24.653	144.108,62
10,01 - 20,00	6.642	75.122,01	998	9.240,79	424	5.258,40	190	1.997,58	8.254	91.618,78
20,01 - 30,00	1.252	23.735,05	412	6.422,23	95	1.934,35	50	872,23	1.809	32.963,86
30,01 - 50,00	628	17.899,79	346	7.777,17	39	1.214,67	34	749,33	1.047	27.640,96
50,01 - 100,00	264	13.320,55	306	12.494,13	13	741,85	26	1.208,84	609	27.765,37
OLTRE 100,00	86	8.551,44	509	96.313,14	4	443,85	9	610,72	608	105.919,15

Segue Tav. 18 — Aziende e relativa superficie agricola utilizzata (SAU) per forma di conduzione, classe di superficie totale e regione
Superficie in ettari

REGIONI	CONDUZIONE DIRETTA DEL COLTIVATORE		CONDUZIONE CON SALARIATI E/O COMPARTICIPANTI (in economia)		CONDUZIONE A COLONIA PARZIARIA APPODERATA (mezzadria)		ALTRA FORMA DI CONDUZIONE		TOTALE	
	Aziende	Superficie agricola utilizzata (SAU)	Aziende	Superficie agricola utilizzata (SAU)	Aziende	Superficie agricola utilizzata (SAU)	Aziende	Superficie agricola utilizzata (SAU)	Aziende	Superficie agricola utilizzata (SAU)
PUGLIA	294.945	1.057.998,07	58.920	415.583,36	322	8.802,84	15.625	94.715,14	369.812	1.577.099,41
SENZA TERRENO AGRARIO	1.031	—	25	—	—	—	2	—	1.058	—
FINO A 1,00	125.149	64.840,04	26.748	13.666,12	8	7,95	5.501	3.060,00	157.406	81.574,11
1,01 - 2,00	61.646	88.525,51	11.529	16.384,51	15	24,23	3.241	4.741,94	76.431	109.676,19
2,01 - 3,00	30.906	74.859,56	5.400	13.021,50	12	28,42	1.689	4.160,94	38.007	92.070,42
3,01 - 5,00	28.034	105.522,06	4.910	18.404,24	35	140,59	1.737	6.622,84	34.716	130.689,73
5,01 - 10,00	28.164	193.435,33	4.136	27.975,59	50	358,50	1.542	10.671,78	33.892	232.441,20
10,01 - 20,00	11.792	156.343,28	2.454	32.943,49	60	931,49	981	13.389,62	15.287	203.607,88
20,01 - 30,00	3.469	81.521,08	1.055	24.561,48	50	1.206,89	303	7.187,04	4.877	114.476,49
30,01 - 50,00	2.565	92.960,14	908	32.923,41	54	1.951,83	304	11.132,14	3.831	138.967,52
50,01 - 100,00	1.519	97.249,32	832	54.080,48	27	1.706,39	194	12.924,98	2.572	165.961,17
OLTRE 100,00	670	102.741,75	923	181.622,54	11	2.446,55	131	20.823,86	1.735	307.634,70
BASILICATA	86.025	506.031,20	4.601	150.474,66	585	10.114,13	662	4.922,03	91.873	671.542,02
SENZA TERRENO AGRARIO	24	—	11	—	—	—	1	—	36	—
FINO A 1,00	20.294	10.036,21	1.180	532,32	12	10,25	225	107,13	21.711	10.685,91
1,01 - 2,00	14.381	19.328,86	706	843,57	57	81,04	103	145,78	15.247	20.399,25
2,01 - 3,00	10.214	22.293,34	432	860,38	43	97,18	52	103,36	10.741	23.354,26
3,01 - 5,00	13.545	46.657,08	491	1.464,57	58	202,55	91	308,54	14.185	48.632,74
5,01 - 10,00	15.674	97.034,23	459	2.498,29	108	688,58	76	445,63	16.317	100.666,73
10,01 - 20,00	7.120	84.917,28	288	3.388,75	118	1.450,01	47	550,22	7.573	90.306,26
20,01 - 30,00	1.969	41.102,34	173	3.452,43	76	1.542,57	21	474,79	2.239	46.572,13
30,01 - 50,00	1.386	46.439,78	175	5.381,83	59	1.879,67	17	491,60	1.637	54.192,88
50,01 - 100,00	904	54.232,71	251	14.593,27	35	1.827,88	21	1.261,14	1.211	71.915,00
OLTRE 100,00	514	83.989,37	435	117.459,25	19	2.334,40	8	1.033,84	976	204.816,86
CALABRIA	215.850	530.790,55	24.721	267.359,22	552	6.573,06	4.762	34.344,65	245.885	839.067,48
SENZA TERRENO AGRARIO	616	—	20	—	—	—	—	—	636	—
FINO A 1,00	95.225	43.562,30	8.465	4.090,18	6	5,42	1.195	587,36	104.891	48.245,26
1,01 - 2,00	44.433	58.071,33	4.518	5.838,46	47	61,43	798	1.082,99	49.796	65.054,21
2,01 - 3,00	23.696	50.965,68	2.373	5.044,50	51	117,59	548	1.217,34	26.668	57.345,11
3,01 - 5,00	23.192	76.288,17	2.354	7.610,99	68	236,70	669	2.229,04	26.283	86.364,90
5,01 - 10,00	18.339	104.874,58	2.391	14.003,10	147	995,48	696	3.915,15	21.573	123.788,31
10,01 - 20,00	6.875	73.660,49	1.689	19.202,82	112	1.418,40	431	4.530,92	9.107	98.812,63
20,01 - 30,00	1.592	29.352,92	682	13.025,62	54	1.108,20	143	2.512,78	2.471	45.999,52
30,01 - 50,00	1.008	29.665,88	712	20.869,34	40	1.068,02	118	3.157,85	1.878	54.761,09
50,01 - 100,00	585	28.352,29	633	32.095,64	20	1.075,46	95	4.169,99	1.333	65.693,38
OLTRE 100,00	289	35.996,91	884	145.578,57	7	486,36	69	10.941,23	1.249	193.003,07
SICILIA	362.565	1.199.952,95	78.259	562.051,61	357	5.066,40	24.766	153.233,55	465.947	1.920.304,51
SENZA TERRENO AGRARIO	2.816	—	52	—	—	—	4	—	2.872	—
FINO A 1,00	145.904	68.183,85	28.081	13.629,30	5	4,51	5.998	3.459,47	179.988	85.277,13
1,01 - 2,00	70.795	99.517,30	15.263	20.990,37	35	47,90	4.895	7.128,45	90.988	127.684,02
2,01 - 3,00	37.975	90.788,67	8.213	19.081,94	28	72,89	3.218	7.753,74	49.434	117.697,24
3,01 - 5,00	46.023	173.435,12	8.849	32.092,46	45	170,71	3.652	13.756,58	58.569	219.454,87
5,01 - 10,00	36.951	245.003,72	7.887	51.218,94	66	464,65	3.511	23.569,24	48.415	320.256,55
10,01 - 20,00	14.193	187.341,29	4.472	58.548,96	90	1.267,78	1.903	25.173,75	20.658	272.331,78
20,01 - 30,00	3.703	86.611,23	1.682	37.810,42	48	1.164,19	681	15.536,37	6.114	141.122,21
30,01 - 50,00	2.387	86.587,97	1.496	53.374,04	29	1.060,66	499	18.110,67	4.411	159.133,34
50,01 - 100,00	1.306	82.397,17	1.237	78.173,44	9	640,61	280	18.160,84	2.832	179.372,06
OLTRE 100,00	512	80.086,63	1.027	197.131,74	2	172,50	125	20.584,44	1.666	297.975,31
SARDEGNA	108.808	1.291.098,71	8.783	434.736,64	117	3.238,08	987	32.790,60	118.695	1.761.864,03
SENZA TERRENO AGRARIO	999	—	67	—	—	—	3	—	1.069	—
FINO A 1,00	32.517	15.509,59	2.609	1.284,94	5	4,90	254	123,26	35.385	16.922,69
1,01 - 2,00	16.327	22.650,91	1.261	1.720,08	16	24,34	123	176,81	17.727	24.572,14
2,01 - 3,00	9.679	22.172,72	740	1.675,16	8	20,37	69	157,59	10.496	24.025,84
3,01 - 5,00	10.901	38.998,49	755	2.626,26	11	44,73	66	241,06	11.733	41.910,54
5,01 - 10,00	11.953	78.211,55	827	5.320,50	15	112,10	80	541,41	12.875	84.185,56
10,01 - 20,00	10.202	132.714,78	606	7.670,09	25	354,06	64	847,11	10.897	141.586,04
20,01 - 30,00	4.492	100.718,99	283	6.072,13	11	250,58	34	786,78	4.820	107.828,48
30,01 - 50,00	4.532	160.216,97	367	12.805,82	3	121,04	66	2.429,40	4.968	175.573,23
50,01 - 100,00	4.391	277.757,15	519	32.753,05	14	895,36	100	6.461,31	5.024	317.866,87
OLTRE 100,00	2.815	442.147,56	749	362.808,61	9	1.410,60	128	21.025,87	3.701	827.392,64

Tav. 19 — Aziende secondo il titolo di possesso dei terreni, per forma di conduzione e regione

Superficie in ettari
A - SUPERFICIE TOTALE

REGIONI	TOTALE				SOLO PROPRIETÀ		SOLO AFFITTO		PARTE IN PROPRIETÀ E PARTE IN AFFITTO				
	FORME DI CONDUZIONE	Aziende	Superficie			Aziende	Superficie	Aziende	Superficie	Aziende	Superficie		
			proprietà	affitto	Totale						proprietà	affitto	Totale
PIEMONTE	287.001	1.610.133,30	445.207,84	2.055.341,14	203.602	1.309.769,83	17.363	192.681,61	65.211	300.363,47	252.526,23	552.889,70	
DIRETTA DEL COLTIVATORE	272.638	962.935,38	420.643,32	1.383.578,70	190.253	676.582,77	17.026	178.696,15	64.626	286.352,61	241.947,17	528.299,78	
CON SALARIATI E/O COMPARTICIPANTI	9.736	610.303,59	22.961,50	633.265,09	9.042	598.031,81	242	13.131,43	361	12.271,78	9.830,07	22.101,85	
A COLONIA PARZIARIA APPORTATA	3.544	33.406,19	1.540,07	34.946,26	3.262	31.783,82	83	829,54	199	1.622,37	710,53	2.332,90	
ALTRA FORMA	1.083	3.488,14	62,95	3.551,09	1.045	3.371,43	12	24,49	25	116,71	38,46	155,17	
VALLE D'AOSTA	11.380	144.167,77	57.375,00	201.542,77	7.825	128.794,08	618	44.337,47	2.889	15.373,69	13.037,53	28.411,22	
DIRETTA DEL COLTIVATORE	10.781	58.781,56	44.376,12	103.157,68	7.279	44.062,19	575	32.511,97	2.880	14.719,37	11.864,15	26.583,52	
CON SALARIATI E/O COMPARTICIPANTI	599	85.386,21	12.998,88	98.385,09	546	84.731,89	43	11.825,50	9	654,32	1.173,38	1.827,70	
A COLONIA PARZIARIA APPORTATA	—	—	—	—	—	—	—	—	—	—	—	—	
ALTRA FORMA	—	—	—	—	—	—	—	—	—	—	—	—	
LOMBARDIA	221.995	1.125.441,68	667.888,49	1.793.130,17	138.139	941.049,32	40.772	450.801,80	40.738	184.392,36	216.886,69	401.279,05	
DIRETTA DEL COLTIVATORE	206.061	600.940,74	596.153,89	1.197.094,63	124.383	442.241,26	39.946	398.823,62	39.945	158.699,48	197.330,27	356.029,75	
CON SALARIATI E/O COMPARTICIPANTI	11.787	493.595,03	68.813,29	562.408,32	9.916	468.968,54	650	49.787,51	665	24.626,49	19.025,78	43.652,27	
A COLONIA PARZIARIA APPORTATA	3.378	29.144,78	2.658,86	31.803,64	3.090	28.086,29	164	2.151,89	124	1.058,49	506,97	1.565,46	
ALTRA FORMA	769	1.761,13	62,45	1.823,58	750	1.753,23	12	38,78	4	7,90	23,67	31,57	
TRENTINO-ALTO ADIGE	75.712	1.086.885,32	33.894,88	1.120.780,20	60.263	1.010.774,86	1.686	9.570,49	13.572	76.110,46	24.324,39	100.434,85	
DIRETTA DEL COLTIVATORE	69.187	419.353,77	30.204,09	449.557,86	53.904	356.720,16	1.637	8.111,76	13.481	62.633,61	22.092,33	84.725,94	
CON SALARIATI E/O COMPARTICIPANTI	3.997	659.559,43	3.440,69	663.000,12	3.871	646.175,22	31	1.227,67	69	13.384,21	2.213,02	15.597,23	
A COLONIA PARZIARIA APPORTATA	438	2.444,20	230,11	2.674,31	417	2.408,63	11	215,72	10	35,57	14,39	49,96	
ALTRA FORMA	2.090	5.527,92	19,99	5.547,91	2.071	5.470,85	7	15,34	12	57,07	4,65	61,72	
BOLZANO-BOZEN	27.250	594.557,78	17.429,44	611.987,22	22.111	554.707,94	763	8.001,30	4.316	39.849,84	9.428,14	49.277,98	
DIRETTA DEL COLTIVATORE	24.185	303.802,06	16.092,08	319.894,14	19.121	265.932,45	732	6.951,90	4.281	37.869,61	9.140,18	47.009,79	
CON SALARIATI E/O COMPARTICIPANTI	2.222	288.393,25	1.099,51	289.492,76	2.173	286.477,69	16	823,73	24	1.915,56	275,78	2.191,34	
A COLONIA PARZIARIA APPORTATA	94	564,84	220,46	785,30	81	553,37	9	210,71	4	11,47	9,75	21,22	
ALTRA FORMA	749	1.797,63	17,39	1.815,02	736	1.744,43	6	14,96	7	53,20	2,43	55,63	
TRENTO	48.462	492.327,54	16.465,44	508.792,98	38.152	456.066,92	923	1.569,19	9.256	36.260,62	14.896,25	51.156,87	
DIRETTA DEL COLTIVATORE	45.002	115.551,71	14.112,01	129.663,72	34.783	90.787,71	905	1.159,86	9.200	24.764,00	12.952,15	37.716,15	
CON SALARIATI E/O COMPARTICIPANTI	1.775	371.166,18	2.341,18	373.507,36	1.698	359.697,53	15	403,94	45	11.468,65	1.937,24	13.405,89	
A COLONIA PARZIARIA APPORTATA	344	1.879,36	9,65	1.889,01	336	1.855,26	2	5,01	6	24,10	4,64	28,74	
ALTRA FORMA	1.341	3.730,29	2,60	3.732,89	1.335	3.726,42	1	0,38	5	3,87	2,22	6,09	

Segue Tav. 19 — Aziende secondo il titolo di possesso dei terreni, per forma di conduzione e regione

Superficie in ettari
A - SUPERFICIE TOTALE

REGIONI	T O T A L E				SOLO PROPRIETÀ		SOLO AFFITTO		PARTE IN PROPRIETÀ E PARTE IN AFFITTO			
	Azienze	Superficie			Azienze	Superficie	Azienze	Superficie	Azienze	Superficie		
		proprietà	affitto	Totale						proprietà	affitto	Totale
FORME DI CONDUZIONE												
VENETO	263.401	1.131.157,08	276.399,83	1.407.556,91	183.319	961.506,44	31.356	146.422,05	47.649	169.650,64	129.977,78	299.628,42
DIRETTA DEL COLTIVATORE	247.212	665.640,36	253.000,35	918.640,71	168.238	521.427,94	30.975	136.397,35	47.103	144.212,42	116.603,00	260.815,42
CON SALARIATI E/O COMPARTICIPANTI	6.728	384.989,38	22.185,79	407.175,17	5.915	360.769,72	251	9.162,03	383	24.219,66	13.023,76	37.243,42
A COLONIA PARZIARIA APPORDERATA	8.623	78.475,14	1.144,94	79.620,08	8.350	77.256,58	110	793,92	163	1.218,56	351,02	1.569,58
ALTRA FORMA	838	2.052,20	68,75	2.120,95	816	2.052,20	20	68,75	—	—	—	—
FRIULI-VENEZIA GIULIA	81.282	492.276,41	71.942,28	564.218,69	56.209	409.731,24	3.806	17.124,99	21.092	82.545,17	54.817,29	137.362,46
DIRETTA DEL COLTIVATORE	77.674	247.468,14	65.535,84	313.003,98	52.874	175.119,08	3.722	15.751,47	20.929	72.349,06	49.784,37	122.133,43
CON SALARIATI E/O COMPARTICIPANTI	2.074	229.813,44	5.929,74	235.743,18	1.874	219.932,48	39	997,10	135	9.880,96	4.932,64	14.813,60
A COLONIA PARZIARIA APPORDERATA	1.303	13.950,19	446,30	14.396,49	1.232	13.720,04	44	376,02	27	230,15	70,28	300,43
ALTRA FORMA	231	1.044,64	30,40	1.075,04	229	959,64	1	0,40	1	85,00	30,00	115,00
LIGURIA	91.371	397.317,87	33.597,41	430.915,28	78.733	374.170,46	7.022	21.993,45	5.349	23.147,41	11.603,96	34.751,37
DIRETTA DEL COLTIVATORE	85.285	272.159,09	32.547,48	304.706,57	72.875	252.796,22	6.865	21.432,88	5.292	19.362,87	11.114,60	30.477,47
CON SALARIATI E/O COMPARTICIPANTI	3.534	114.196,75	676,84	114.873,59	3.455	110.541,35	36	272,57	33	3.655,40	404,27	4.059,67
A COLONIA PARZIARIA APPORDERATA	1.312	7.403,54	236,82	7.640,36	1.263	7.316,16	34	188,80	15	87,38	48,02	135,40
ALTRA FORMA	1.240	3.558,49	136,27	3.694,76	1.140	3.516,73	87	99,20	9	41,76	37,07	78,83
EMILIA-ROMAGNA	198.216	1.519.584,57	325.819,99	1.845.404,56	158.449	1.383.238,90	21.008	225.265,23	15.871	136.345,67	100.554,76	236.900,43
DIRETTA DEL COLTIVATORE	158.544	855.018,27	274.519,99	1.129.538,26	121.515	750.679,82	20.354	195.864,84	15.014	104.338,45	78.655,15	182.993,60
CON SALARIATI E/O COMPARTICIPANTI	15.477	412.699,18	48.554,90	461.254,08	13.229	384.675,12	501	27.745,17	530	28.024,06	20.809,73	48.833,79
A COLONIA PARZIARIA APPORDERATA	23.792	251.148,87	2.727,67	253.876,54	23.319	247.172,21	148	1.642,54	325	3.976,66	1.085,13	5.061,79
ALTRA FORMA	403	718,25	17,43	735,68	386	711,75	5	12,68	2	6,50	4,75	11,25
TOSCANA	179.486	1.883.736,24	101.584,90	1.985.321,14	161.053	1.802.933,12	10.139	60.476,09	7.758	80.803,12	41.108,81	121.911,93
DIRETTA DEL COLTIVATORE	136.764	714.182,28	74.931,17	789.113,45	119.352	665.431,22	9.678	42.760,17	7.283	48.751,06	32.171,00	80.922,06
CON SALARIATI E/O COMPARTICIPANTI	14.241	931.085,66	23.047,06	954.132,72	13.702	902.100,02	262	15.510,04	227	28.985,64	7.537,02	36.522,66
A COLONIA PARZIARIA APPORDERATA	25.686	226.279,20	3.055,20	229.334,40	25.292	223.395,78	158	1.718,36	236	2.883,42	1.336,84	4.220,26
ALTRA FORMA	2.795	12.189,10	551,47	12.740,57	2.707	12.006,10	41	487,52	12	183,00	63,95	246,95
UMBRIA	62.267	693.651,39	36.246,25	729.897,64	55.425	658.875,63	2.688	19.772,89	4.003	34.775,76	16.473,36	51.249,12
DIRETTA DEL COLTIVATORE	46.686	232.942,95	26.051,98	258.994,93	40.411	212.086,31	2.498	13.580,29	3.665	20.856,64	12.471,69	33.328,33
CON SALARIATI E/O COMPARTICIPANTI	4.414	328.484,14	8.332,87	336.817,01	4.207	316.944,19	80	4.959,78	89	11.539,95	3.373,09	14.913,04
A COLONIA PARZIARIA APPORDERATA	10.555	129.887,71	1.853,04	131.740,75	10.209	127.512,74	103	1.228,33	243	2.374,97	624,71	2.999,68
ALTRA FORMA	612	2.336,59	8,36	2.344,95	598	2.332,39	7	4,49	6	4,20	3,87	8,07

Segue TAV. 19 — Aziende secondo il titolo di possesso dei terreni, per forma di conduzione e regione

Superficie in ettari
A - SUPERFICIE TOTALE

REGIONI	TOTALE				SOLO PROPRIETÀ		SOLO AFFITTO		PARTE IN PROPRIETÀ E PARTE IN AFFITTO			
	FORME DI CONDUZIONE	Superficie			Aziende	Superficie	Aziende	Superficie	Aziende	Superficie		
		Aziende	proprietà	affitto						Totale	proprietà	affitto
MARCHE	100.332	802.820,85	43.610,00	846.430,85	92.085	757.773,66	3.317	18.674,79	4.379	45.047,19	24.935,21	69.982,40
DIRETTA DEL COLTIVATORE	61.505	305.490,60	34.178,45	339.669,05	54.046	275.380,35	3.116	15.360,27	3.871	30.110,25	18.818,18	48.928,43
CON SALARIATI E/O COMPARTICIPANTI	6.467	228.614,78	7.383,49	235.998,27	6.113	217.565,92	120	2.643,42	156	11.048,86	4.740,07	15.788,93
A COLONIA PARZIARIA APPORDERATA	30.918	262.764,33	2.024,19	264.788,52	30.500	258.889,60	71	650,63	347	3.874,73	1.373,56	5.248,29
ALTRA FORMA	1.442	5.951,14	23,87	5.975,01	1.426	5.937,79	10	20,47	5	13,35	3,40	16,75
LAZIO	240.122	1.315.799,92	107.082,86	1.422.882,78	217.353	1.238.854,03	5.347	50.275,90	16.912	76.945,89	56.806,96	133.752,85
DIRETTA DEL COLTIVATORE	219.401	613.200,87	76.775,99	689.976,86	197.381	560.422,84	5.064	32.845,72	16.485	52.778,03	43.930,27	96.708,30
CON SALARIATI E/O COMPARTICIPANTI	13.139	636.172,36	29.197,93	665.370,29	12.622	613.468,82	194	16.744,47	289	22.703,54	12.453,46	35.157,00
A COLONIA PARZIARIA APPORDERATA	5.050	56.632,39	828,00	57.460,39	4.884	55.268,82	61	472,33	105	1.363,57	355,67	1.719,24
ALTRA FORMA	2.532	9.794,30	280,94	10.075,24	2.466	9.693,55	28	213,38	33	100,75	67,56	168,31
ABRUZZI	135.555	857.501,07	40.046,97	897.548,04	113.578	806.799,76	3.411	9.929,85	18.322	50.701,31	30.117,12	80.818,43
DIRETTA DEL COLTIVATORE	118.618	347.686,74	36.793,99	384.480,73	97.029	298.707,21	3.268	7.471,25	18.098	48.979,53	29.322,74	78.302,27
CON SALARIATI E/O COMPARTICIPANTI	3.852	426.140,44	2.558,88	428.699,32	3.694	425.192,87	44	2.010,95	93	947,57	547,93	1.495,50
A COLONIA PARZIARIA APPORDERATA	9.976	74.607,74	616,86	75.224,60	9.796	73.871,49	63	394,09	117	736,25	222,77	959,02
ALTRA FORMA	3.109	9.066,15	77,24	9.143,39	3.059	9.028,19	36	53,56	14	37,96	23,68	61,64
MOLISE	53.058	328.888,98	52.666,15	381.555,13	39.007	265.932,15	1.873	10.359,16	12.134	62.956,83	42.306,99	105.263,82
DIRETTA DEL COLTIVATORE	49.051	220.834,15	49.867,77	270.701,92	35.254	165.983,42	1.788	8.988,93	11.968	54.850,73	40.878,84	95.729,57
CON SALARIATI E/O COMPARTICIPANTI	2.118	91.824,41	2.261,74	94.086,15	1.955	84.247,62	48	1.176,29	112	7.576,79	1.085,45	8.662,24
A COLONIA PARZIARIA APPORDERATA	824	12.534,78	330,05	12.864,83	774	12.039,42	13	63,20	37	495,36	266,85	762,21
ALTRA FORMA	1.065	3.695,64	206,59	3.902,23	1.024	3.661,69	24	130,74	17	33,95	75,85	109,80
CAMPANIA	313.872	970.705,24	178.548,98	1.149.254,22	215.641	865.948,77	49.172	84.703,69	48.522	104.756,47	93.845,29	198.601,76
DIRETTA DEL COLTIVATORE	291.699	557.288,11	167.104,80	724.392,91	195.044	461.001,48	48.198	77.368,56	47.938	96.286,63	89.736,24	186.022,87
CON SALARIATI E/O COMPARTICIPANTI	13.878	374.723,35	8.909,34	383.632,69	12.894	366.611,44	514	5.231,70	454	8.111,91	3.677,64	11.789,55
A COLONIA PARZIARIA APPORDERATA	3.061	20.427,82	1.957,79	22.385,61	2.760	20.222,83	242	1.722,16	59	204,99	235,63	440,62
ALTRA FORMA	5.234	18.265,96	577,05	18.843,01	4.943	18.113,02	218	381,27	71	152,94	195,78	348,72

Segue Tav. 19 — Aziende secondo il titolo di possesso dei terreni, per forma di conduzione e regione

Superficie in ettari

A - SUPERFICIE TOTALE

REGIONI	TOTALE				SOLO PROPRIETÀ		SOLO AFFITTO		PARTE IN PROPRIETÀ E PARTE IN AFFITTO			
	FORME DI CONDUZIONE	Superficie			Aziende	Superficie	Aziende	Superficie	Aziende	Superficie		
		Aziende	proprietà	affitto						Totale	proprietà	affitto
PUGLIA	369.812	1.463.089,13	243.728,13	1.706.817,26	337.636	1.342.673,88	10.816	109.376,96	20.302	120.415,25	134.351,17	254.766,42
DIRETTA DEL COLTIVATORE	294.945	897.526,25	212.450,43	1.109.976,68	264.136	793.783,82	10.231	92.937,69	19.547	103.742,43	119.512,74	223.255,17
CON SALARIATI E/O COMPARTICIPANTI	58.920	459.444,02	28.549,59	487.993,61	57.722	443.502,61	469	14.136,23	704	15.941,41	14.413,36	30.354,77
A COLONIA PARZIARIA APPORTATA	322	8.760,34	482,42	9.242,76	292	8.735,02	23	385,85	7	25,32	96,57	121,89
ALTRA FORMA	15.625	97.358,52	2.245,69	99.604,21	15.486	96.652,43	93	1.917,19	44	706,09	328,50	1.034,59
BASILICATA	91.873	723.740,83	152.578,66	876.319,49	73.968	624.995,03	4.056	54.541,34	13.813	98.745,80	98.037,32	196.783,12
DIRETTA DEL COLTIVATORE	86.025	453.643,95	135.810,56	589.454,51	68.522	366.460,67	3.907	47.881,77	13.572	87.183,28	87.928,79	175.112,07
CON SALARIATI E/O COMPARTICIPANTI	4.601	252.172,19	15.319,36	267.491,55	4.291	241.324,56	86	5.649,37	213	10.847,63	9.669,99	20.517,62
A COLONIA PARZIARIA APPORTATA	585	11.935,99	1.338,19	13.274,18	532	11.368,40	32	937,70	21	567,59	400,49	968,08
ALTRA FORMA	662	5.988,70	110,55	6.099,25	623	5.841,40	31	72,50	7	147,30	38,05	185,35
CALABRIA	245.885	1.208.991,03	102.758,80	1.311.749,83	222.778	1.161.064,84	10.129	49.325,37	12.342	47.926,19	53.433,43	101.359,62
DIRETTA DEL COLTIVATORE	215.850	583.180,40	84.120,93	667.301,33	193.794	546.697,21	9.506	39.607,08	11.934	36.483,19	44.513,85	80.997,04
CON SALARIATI E/O COMPARTICIPANTI	24.721	566.787,71	16.863,72	583.651,43	23.967	555.629,30	367	8.290,34	367	11.158,41	8.573,38	19.731,79
A COLONIA PARZIARIA APPORTATA	552	8.175,38	375,60	8.550,98	511	8.169,18	34	322,04	7	6,20	53,56	59,76
ALTRA FORMA	4.762	50.847,54	1.398,55	52.246,09	4.506	50.569,15	222	1.105,91	34	278,39	292,64	571,03
SICILIA	465.947	1.935.842,37	242.464,67	2.178.307,04	432.535	1.840.174,74	10.420	113.244,63	20.120	95.667,63	129.220,04	224.887,67
DIRETTA DEL COLTIVATORE	362.565	1.080.124,17	196.992,58	1.277.116,75	331.451	996.178,85	9.296	83.969,81	19.002	83.945,32	113.022,77	196.968,09
CON SALARIATI E/O COMPARTICIPANTI	78.259	690.550,87	40.792,34	731.343,21	76.747	680.101,79	612	26.034,18	848	10.449,08	14.758,16	25.207,24
A COLONIA PARZIARIA APPORTATA	357	4.729,61	585,91	5.315,52	313	4.653,58	36	498,73	8	76,03	87,18	163,21
ALTRA FORMA	24.766	160.437,72	4.093,84	164.531,56	24.024	159.240,52	476	2.741,91	262	1.197,20	1.351,93	2.549,13
SARDEGNA	118.695	1.508.187,37	651.057,23	2.159.244,60	90.935	1.225.900,09	6.925	214.549,82	19.766	282.287,28	436.507,41	718.794,69
DIRETTA DEL COLTIVATORE	108.808	869.580,95	600.674,03	1.470.254,98	81.909	634.520,63	6.690	194.510,52	19.210	235.060,32	406.163,51	641.223,83
CON SALARIATI E/O COMPARTICIPANTI	8.783	603.626,40	42.931,28	646.557,68	8.081	560.517,53	175	16.586,63	460	43.108,87	26.344,65	69.453,52
A COLONIA PARZIARIA APPORTATA	117	2.952,56	930,17	3.882,73	89	2.669,62	18	416,57	10	282,94	513,60	796,54
ALTRA FORMA	987	32.027,46	6.521,75	38.549,21	856	28.192,31	42	3.036,10	86	3.835,15	3.485,65	7.320,80

Segue Tav. 19 — Aziende secondo il titolo di possesso dei terreni, per forma di conduzione e regione

Superficie in ettari

B - SUPERFICIE AGRICOLA UTILIZZATA (SAU)

REGIONI	T O T A L E				SOLO PROPRIETÀ		SOLO AFFITTO		PARTE IN PROPRIETÀ E PARTE IN AFFITTO			
	Azienze	Superficie			Azienze	Superficie	Azienze	Superficie	Azienze	Superficie		
		proprietà	affitto	Totale						proprietà	affitto	Totale
FORME DI CONDUZIONE												
PIEMONTE	287.001	965.604,25	400.939,37	1.366.543,82	196.367	733.019,17	18.252	177.418,45	63.184	232.585,08	223.520,92	456.106,00
DIRETTA DEL COLTIVATORE	272.638	655.168,53	382.213,90	1.037.382,43	184.645	431.207,93	17.918	164.749,77	62.620	223.960,60	217.464,13	441.424,73
CON SALARIATI E/O COMPARTICIPANTI	9.736	280.705,10	17.271,94	297.977,04	7.419	273.530,06	238	11.922,44	343	7.175,04	5.349,50	12.524,54
A COLONIA PARZIARIA APPORTATA	3.544	27.063,59	1.395,74	28.459,33	3.264	25.703,21	84	726,58	196	1.360,38	669,16	2.029,54
ALTRA FORMA	1.083	2.667,03	57,79	2.724,82	1.039	2.577,97	12	19,66	25	89,06	38,13	127,19
VALLE D'AOSTA	11.380	59.046,42	41.395,44	100.441,86	7.481	49.150,34	657	32.664,99	2.817	9.896,08	8.730,45	18.626,53
DIRETTA DEL COLTIVATORE	10.781	33.176,78	32.203,87	65.380,65	7.263	23.831,93	613	24.180,55	2.809	9.344,85	8.023,32	17.368,17
CON SALARIATI E/O COMPARTICIPANTI	599	25.869,64	9.191,57	35.061,21	198	25.318,41	44	8.484,44	8	551,23	707,13	1.258,36
A COLONIA PARZIARIA APPORTATA	—	—	—	—	—	—	—	—	—	—	—	—
ALTRA FORMA	—	—	—	—	—	—	—	—	—	—	—	—
LOMBARDIA	221.995	665.460,89	599.462,41	1.264.923,30	130.245	524.089,88	41.657	415.972,78	38.674	141.371,01	183.489,63	324.860,64
DIRETTA DEL COLTIVATORE	206.061	413.061,69	537.302,33	950.364,02	119.196	291.607,78	40.829	368.334,06	37.938	121.453,91	168.968,27	290.422,18
CON SALARIATI E/O COMPARTICIPANTI	11.787	226.199,26	59.912,63	286.111,89	7.212	207.245,20	652	45.866,26	608	18.954,06	14.046,37	33.000,43
A COLONIA PARZIARIA APPORTATA	3.378	24.781,64	2.190,67	26.972,31	3.090	23.826,00	164	1.739,29	124	955,64	451,38	1.407,02
ALTRA FORMA	769	1.418,30	56,78	1.475,08	747	1.410,90	12	33,17	4	7,40	23,61	31,01
TRENTINO-ALTO ADIGE	75.712	425.669,82	29.167,86	454.837,28	57.244	386.973,17	1.866	7.537,24	13.040	38.696,45	21.630,42	60.326,87
DIRETTA DEL COLTIVATORE	69.187	194.036,72	26.258,98	220.295,70	51.987	159.787,81	1.815	6.440,44	12.961	34.248,91	19.818,54	54.067,45
CON SALARIATI E/O COMPARTICIPANTI	3.997	226.011,02	2.829,59	228.840,61	2.772	221.604,63	32	1.035,38	58	4.406,39	1.794,21	6.200,60
A COLONIA PARZIARIA APPORTATA	438	1.771,64	66,25	1.837,89	417	1.737,44	11	52,62	10	34,20	13,63	47,83
ALTRA FORMA	2.090	3.850,24	12,84	3.863,08	2.068	3.843,29	8	8,80	11	6,95	4,04	10,99
BOLZANO-BOZEN	27.250	261.035,55	14.618,31	275.653,86	20.266	240.849,37	824	6.100,61	4.161	20.186,18	8.517,70	28.703,88
DIRETTA DEL COLTIVATORE	24.185	134.635,41	13.606,08	148.241,49	18.156	115.709,81	792	5.367,41	4.128	18.925,60	8.238,67	27.164,27
CON SALARIATI E/O COMPARTICIPANTI	2.222	124.638,27	942,60	125.580,87	1.293	123.392,63	16	674,49	23	1.245,64	268,11	1.513,75
A COLONIA PARZIARIA APPORTATA	94	400,06	59,33	459,39	81	388,90	9	50,29	4	11,16	9,04	20,20
ALTRA FORMA	749	1.361,81	10,30	1.372,11	736	1.358,03	7	8,42	6	3,78	1,88	5,66
TRENTO	48.462	164.634,07	14.548,35	179.183,42	38.978	146.123,80	1.042	1.436,63	8.679	18.510,27	13.112,72	31.622,99
DIRETTA DEL COLTIVATORE	45.002	59.401,31	12.652,90	72.054,21	33.831	44.078,00	1.023	1.073,03	8.833	15.323,31	11.579,87	26.903,18
CON SALARIATI E/O COMPARTICIPANTI	1.775	101.372,75	1.886,99	103.259,74	1.479	98.212,00	16	360,89	35	3.160,75	1.526,10	4.686,85
A COLONIA PARZIARIA APPORTATA	344	1.371,58	6,92	1.378,50	336	1.348,54	2	2,33	6	23,04	4,59	27,63
ALTRA FORMA	1.341	2.488,43	2,54	2.490,97	1.332	2.485,26	1	0,38	5	3,17	2,16	5,33

Seque Tav. 19 — Aziende secondo il titolo di possesso dei terreni, per forma di conduzione e regione

Superficie in ettari

B - SUPERFICIE AGRICOLA UTILIZZATA (SAU)

REGIONI	TOTALE				SOLO PROPRIETÀ		SOLO AFFITTO		PARTE IN PROPRIETÀ E PARTE IN AFFITTO			
	Azienze	Superficie			Azienze	Superficie	Azienze	Superficie	Azienze	Superficie		
		proprietà	affitto	Totale						proprietà	affitto	Totale
FORME DI CONDUZIONE												
VENETO	263.401	747.708,01	243.556,35	991.264,36	181.272	618.854,25	32.239	131.152,06	45.974	128.853,76	112.404,29	241.258,05
DIRETTA DEL COLTIVATORE	247.212	505.358,31	223.682,72	729.041,03	166.551	392.508,64	31.853	121.770,29	45.444	112.849,67	101.912,43	214.762,10
CON SALARIATI E/O COMPARTICIPANTI	6.728	173.350,70	18.808,02	192.158,72	5.559	158.379,37	255	8.633,75	368	14.971,33	10.174,27	25.145,60
A COLONIA PARZIARIA APPORDERATA	8.623	67.453,79	1.000,72	68.454,51	8.350	66.421,03	111	683,13	162	1.032,76	317,59	1.350,35
ALTRA FORMA	838	1.545,21	64,89	1.610,10	812	1.545,21	20	64,89	—	—	—	—
FRIULI-VENEZIA GIULIA	81.282	244.187,23	64.749,79	308.937,02	55.406	179.854,60	4.115	15.356,33	20.506	64.332,63	49.393,46	113.726,09
DIRETTA DEL COLTIVATORE	77.674	165.616,65	59.073,05	224.689,70	52.499	109.580,23	4.026	14.203,21	20.361	56.036,42	44.869,84	100.906,26
CON SALARIATI E/O COMPARTICIPANTI	2.074	65.513,27	5.261,38	70.774,65	1.447	57.472,04	44	826,54	118	8.041,23	4.434,84	12.476,07
A COLONIA PARZIARIA APPORDERATA	1.303	12.228,51	385,96	12.614,47	1.233	12.053,53	44	326,18	26	174,98	59,78	234,76
ALTRA FORMA	231	828,80	29,40	858,20	227	748,80	1	0,40	1	80,00	29,00	109,00
LIGURIA	91.371	124.366,64	16.802,28	141.168,92	76.317	116.482,59	7.223	10.758,23	4.653	7.884,05	6.044,05	13.928,10
DIRETTA DEL COLTIVATORE	85.285	101.253,37	16.135,14	117.388,51	71.722	93.674,69	7.069	10.459,77	4.600	7.578,68	5.675,37	13.254,05
CON SALARIATI E/O COMPARTICIPANTI	3.534	17.755,02	446,61	18.201,63	2.196	17.514,22	33	129,44	29	240,80	317,17	557,97
A COLONIA PARZIARIA APPORDERATA	1.312	4.004,06	143,27	4.147,33	1.263	3.948,84	34	107,74	15	55,22	35,53	90,75
ALTRA FORMA	1.240	1.354,19	77,26	1.431,45	1.136	1.344,84	87	61,28	9	9,35	15,98	25,33
EMILIA-ROMAGNA	198.216	1.080.229,66	268.049,78	1.348.279,44	157.730	983.504,68	21.095	188.176,80	15.430	96.724,98	79.872,98	176.597,96
DIRETTA DEL COLTIVATORE	158.544	613.895,78	229.341,13	843.236,91	121.028	541.120,37	20.446	167.967,19	14.606	72.775,41	61.373,94	134.149,35
CON SALARIATI E/O COMPARTICIPANTI	15.477	268.470,53	36.556,97	305.027,50	12.987	247.069,48	495	18.882,11	510	21.401,05	17.674,86	39.075,91
A COLONIA PARZIARIA APPORDERATA	23.792	197.355,06	2.140,48	199.495,54	23.331	194.809,31	149	1.316,94	312	2.545,75	823,54	3.369,29
ALTRA FORMA	403	508,29	11,20	519,49	384	505,52	5	10,56	2	2,77	0,64	3,41
TOSCANA	179.486	982.673,03	72.816,03	1.055.489,06	155.095	930.439,07	10.252	42.528,49	7.227	52.233,96	30.287,54	82.521,50
DIRETTA DEL COLTIVATORE	136.764	437.204,81	55.069,48	492.274,29	114.791	403.652,28	9.796	30.873,62	6.785	33.552,53	24.195,86	57.748,39
CON SALARIATI E/O COMPARTICIPANTI	14.241	359.671,80	14.768,94	374.440,74	12.332	343.314,75	254	9.771,19	204	16.357,05	4.997,75	21.354,80
A COLONIA PARZIARIA APPORDERATA	25.686	177.903,03	2.503,85	180.406,88	25.299	175.674,91	160	1.439,35	227	2.228,12	1.064,50	3.292,62
ALTRA FORMA	2.795	7.893,39	473,76	8.367,15	2.673	7.797,13	42	444,33	11	96,26	29,43	125,69
UMBRIA	62.267	393.867,87	26.834,23	420.702,10	54.767	371.670,94	2.742	13.999,09	3.887	22.196,93	12.835,14	35.032,07
DIRETTA DEL COLTIVATORE	46.686	148.415,99	19.827,12	168.243,11	40.030	134.402,61	2.552	10.025,64	3.559	14.013,38	9.801,48	23.814,86
CON SALARIATI E/O COMPARTICIPANTI	4.414	144.705,65	5.485,98	150.191,63	3.924	138.298,05	80	2.989,41	87	6.407,60	2.496,57	8.904,17
A COLONIA PARZIARIA APPORDERATA	10.555	99.276,38	1.515,57	100.791,95	10.217	97.504,34	103	980,29	235	1.772,04	535,28	2.307,32
ALTRA FORMA	612	1.469,85	5,56	1.475,41	596	1.465,94	7	3,75	6	3,91	1,81	5,72

Segue Tav. 19 — Aziende secondo il titolo di possesso dei terreni, per forma di conduzione e regione

Superficie in ettari

B - SUPERFICIE AGRICOLA UTILIZZATA (SAU)

REGIONI	TOTALE				SOLO PROPRIETÀ		SOLO AFFITTO		PARTE IN PROPRIETÀ E PARTE IN AFFITTO				
	FORME DI CONDUZIONE	Aziende	Superficie			Aziende	Superficie	Aziende	Superficie	Aziende	Superficie		
			proprietà	affitto	Totale						proprietà	affitto	Totale
MARCHE	100.332	584.176,39	32.342,63	616.519,02	91.561	552.988,60	3.351	13.886,67	4.259	31.187,79	18.455,96	49.643,75	
DIRETTA DEL COLTIVATORE	61.505	220.357,93	25.115,03	245.472,96	53.697	198.773,98	3.149	11.193,96	3.763	21.583,95	13.921,07	35.505,02	
CON SALARIATI E/O COMPARTICIPANTI	6.467	137.708,35	5.668,01	143.376,36	5.938	131.070,10	121	2.172,21	149	6.638,25	3.495,80	10.134,05	
A COLONIA PARZIARIA APPORTATA	30.918	221.828,03	1.538,47	223.366,50	30.505	218.871,51	71	502,78	342	2.956,52	1.035,69	3.992,21	
ALTRA FORMA	1.442	4.282,08	21,12	4.303,20	1.421	4.273,01	10	17,72	5	9,07	3,40	12,47	
LAZIO	240.122	893.532,98	89.594,23	983.127,21	216.671	835.211,61	5.546	40.996,49	16.155	58.321,37	48.597,74	106.919,11	
DIRETTA DEL COLTIVATORE	219.401	509.052,32	66.515,16	575.567,48	197.224	465.689,59	5.260	28.132,85	15.754	43.362,73	38.382,31	81.745,04	
CON SALARIATI E/O COMPARTICIPANTI	13.139	329.504,91	22.108,86	351.613,77	12.096	315.660,78	195	12.256,80	268	13.844,13	9.852,06	23.696,19	
A COLONIA PARZIARIA APPORTATA	5.050	47.094,91	728,19	47.823,10	4.886	46.065,91	61	412,51	103	1.029,00	315,68	1.344,68	
ALTRA FORMA	2.532	7.880,84	242,02	8.122,86	2.465	7.795,33	30	194,33	30	85,51	47,69	133,20	
ABRUZZI	135.555	566.168,14	35.622,41	601.790,55	113.580	526.639,63	3.702	9.114,95	17.632	39.528,51	26.507,46	66.035,97	
DIRETTA DEL COLTIVATORE	118.618	260.984,40	32.564,73	293.549,13	97.128	222.861,18	3.551	6.732,92	17.424	38.123,22	25.831,81	63.955,03	
CON SALARIATI E/O COMPARTICIPANTI	3.852	233.025,67	2.415,28	235.440,95	3.596	232.268,89	51	1.970,16	80	756,78	445,12	1.201,90	
A COLONIA PARZIARIA APPORTATA	9.976	65.211,37	578,02	65.789,39	9.796	64.578,98	63	363,79	117	632,39	214,23	846,62	
ALTRA FORMA	3.109	6.946,70	64,38	7.011,08	3.060	6.930,58	37	48,08	11	16,12	16,30	32,42	
MOLISE	53.058	225.351,84	46.951,56	272.303,40	39.140	175.394,06	2.001	8.751,18	11.676	49.957,78	38.200,38	88.158,16	
DIRETTA DEL COLTIVATORE	49.051	173.413,57	45.324,65	218.738,22	35.439	127.648,28	1.915	8.282,01	11.518	45.765,29	37.042,64	82.807,93	
CON SALARIATI E/O COMPARTICIPANTI	2.118	38.016,57	1.161,82	39.178,39	1.903	34.304,13	48	298,33	106	3.712,44	863,49	4.575,93	
A COLONIA PARZIARIA APPORTATA	824	10.942,79	284,07	11.226,86	775	10.493,65	13	58,19	36	449,14	225,88	675,02	
ALTRA FORMA	1.065	2.978,91	181,02	3.159,93	1.023	2.948,00	25	112,65	16	30,91	68,37	99,28	
CAMPANIA	313.872	633.640,85	161.609,84	795.250,69	214.001	544.181,60	49.613	76.119,93	47.332	89.459,25	85.489,91	174.949,16	
DIRETTA DEL COLTIVATORE	291.699	457.415,33	152.397,11	609.812,44	194.240	373.757,29	48.634	70.528,36	46.802	83.658,04	81.868,75	165.526,79	
CON SALARIATI E/O COMPARTICIPANTI	13.878	144.816,09	6.970,02	151.786,11	12.073	139.333,37	517	3.739,69	406	5.482,72	3.230,33	8.713,05	
A COLONIA PARZIARIA APPORTATA	3.061	17.697,59	1.718,56	19.416,15	2.760	17.506,58	244	1.500,98	57	191,01	217,58	408,59	
ALTRA FORMA	5.234	13.711,84	524,15	14.235,99	4.928	13.584,36	218	350,90	67	127,48	173,25	300,73	

Segue TAV. 19 — Aziende secondo il titolo di possesso dei terreni, per forma di conduzione e regione

Superficie in ettari

B - SUPERFICIE AGRICOLA UTILIZZATA (SAU)

REGIONI	T O T A L E				SOLO PROPRIETÀ		SOLO AFFITTO		PARTE IN PROPRIETÀ E PARTE IN AFFITTO			
	Aziende	Superficie			Aziende	Superficie	Aziende	Superficie	Aziende	Superficie		
		proprietà	affitto	Totale						proprietà	affitto	Totale
FORME DI CONDUZIONE												
PUGLIA	369.812	1.348.636,40	228.463,01	1.577.099,41	337.525	1.233.802,87	10.871	100.450,38	20.156	114.833,53	128.012,63	242.846,16
DIRETTA DEL COLTIVATORE	294.945	857.925,81	200.072,26	1.057.998,07	264.093	759.014,68	10.292	86.159,82	19.405	98.511,13	113.912,44	212.823,57
CON SALARIATI E/O COMPARTICIPANTI	58.920	389.553,50	26.029,86	415.583,36	57.655	374.294,96	463	12.351,29	701	15.258,54	13.678,57	28.937,11
A COLONIA PARZIARIA APPORTATA	322	8.326,20	476,64	8.802,84	292	8.301,62	23	381,31	7	24,58	95,33	119,91
ALTRA FORMA	15.625	92.830,89	1.884,25	94.715,14	15.485	92.191,61	93	1.557,96	43	639,28	326,29	965,57
BASILICATA	91.873	532.420,11	139.121,91	671.542,02	73.695	444.635,93	4.165	49.757,63	13.599	87.784,18	89.364,28	177.148,46
DIRETTA DEL COLTIVATORE	86.025	381.396,45	124.634,75	506.031,20	68.338	304.019,16	4.014	44.113,00	13.365	77.377,29	80.521,75	157.899,04
CON SALARIATI E/O COMPARTICIPANTI	4.601	137.179,65	13.295,01	150.474,66	4.202	127.292,81	88	4.829,20	208	9.886,84	8.465,81	18.352,65
A COLONIA PARZIARIA APPORTATA	585	9.021,13	1.093,00	10.114,13	534	8.617,63	32	751,96	19	403,50	341,04	744,54
ALTRA FORMA	662	4.822,88	99,15	4.922,03	621	4.706,33	31	63,47	7	116,55	35,68	152,23
CALABRIA	245.885	752.109,21	86.958,27	839.067,48	221.143	716.175,03	10.221	40.606,31	11.905	35.934,18	46.351,96	82.286,14
DIRETTA DEL COLTIVATORE	215.850	458.151,41	72.639,14	530.790,55	192.536	427.621,32	9.603	33.482,54	11.528	30.530,09	39.156,60	69.686,69
CON SALARIATI E/O COMPARTICIPANTI	24.721	254.245,18	13.114,04	267.359,22	23.602	249.041,98	364	6.097,84	339	5.203,20	7.016,20	12.219,40
A COLONIA PARZIARIA APPORTATA	552	6.312,24	260,82	6.573,06	511	6.306,43	34	237,05	7	5,81	23,77	29,58
ALTRA FORMA	4.762	33.400,38	944,27	34.344,65	4.494	33.205,30	220	788,88	31	195,08	155,39	350,47
SICILIA	465.947	1.702.087,98	218.216,53	1.920.304,51	431.693	1.611.393,90	10.472	94.605,79	19.917	90.694,08	123.610,74	214.304,82
DIRETTA DEL COLTIVATORE	362.565	1.013.519,61	186.433,34	1.199.952,95	331.095	933.514,42	9.371	78.125,59	18.825	80.005,19	108.307,75	188.312,94
CON SALARIATI E/O COMPARTICIPANTI	78.259	534.741,17	27.310,44	562.051,61	76.318	525.194,36	586	13.355,43	826	9.546,81	13.955,01	23.501,82
A COLONIA PARZIARIA APPORTATA	357	4.504,28	562,12	5.066,40	313	4.435,32	36	480,73	8	68,96	81,39	150,35
ALTRA FORMA	24.766	149.322,92	3.910,63	153.233,55	23.967	148.249,80	479	2.644,04	258	1.073,12	1.266,59	2.339,71
SARDEGNA	118.695	1.177.365,10	584.498,93	1.761.864,03	90.812	937.162,84	6.985	187.645,91	19.641	240.202,26	396.853,02	637.055,28
DIRETTA DEL COLTIVATORE	108.808	743.559,07	547.539,64	1.291.098,71	81.850	530.465,22	6.754	175.491,65	19.095	213.093,85	372.047,99	585.141,84
CON SALARIATI E/O COMPARTICIPANTI	8.783	404.757,17	29.979,47	434.736,64	8.019	381.540,47	171	8.824,30	450	23.216,70	21.155,17	44.371,87
A COLONIA PARZIARIA APPORTATA	117	2.396,83	841,25	3.238,08	89	2.127,89	18	370,45	10	268,94	470,80	739,74
ALTRA FORMA	987	26.652,03	6.138,57	32.790,60	854	23.029,26	42	2.959,51	86	3.622,77	3.179,06	6.801,83

Tav. 20 — Aziende per frammentazione in corpi di terreno, classe di superficie totale e regione

Superficie in ettari

REGIONI	AZIENDE COSTITUITE DA UN UNICO CORPO		AZIENDE I CUI TERRENI SONO FRAMMENTATI IN CORPI					
	Aziende	Superficie	2 — 3		4 — 5		oltre 5	
			Aziende	Superficie	Aziende	Superficie	Aziende	Superficie
CLASSI DI SUPERFICIE TOTALE								
<i>Ettari</i>								
PIEMONTE	43.081	232.388,85	71.067	275.900,24	53.075	254.860,76	118.953	1.292.191,29
FINO A 1,00	25.177	10.619,37	28.535	16.372,36	8.384	5.848,33	4.057	3.011,10
1,01 — 2,00	5.922	8.657,50	16.439	23.858,64	14.191	21.224,80	14.363	22.258,89
2,01 — 3,00	2.634	6.556,57	7.255	17.922,32	8.689	21.551,41	16.360	40.991,79
3,01 — 5,00	3.078	12.071,22	7.756	30.193,03	9.780	37.983,69	27.516	108.900,20
5,01 — 10,00	2.894	20.690,91	6.410	45.094,77	7.665	53.541,47	33.545	237.920,20
10,01 — 20,00	1.686	23.942,25	2.918	40.282,96	3.038	41.473,40	16.601	226.747,72
20,01 — 30,00	615	14.999,80	850	20.733,29	6.93	16.727,28	3.390	81.622,13
30,01 — 50,00	513	19.564,08	512	19.391,38	390	14.707,50	1.764	66.062,02
50,01 — 100,00	321	22.281,97	273	18.611,05	153	9.963,34	774	52.526,28
OLTRE 100,00	241	93.005,18	119	43.440,44	92	31.839,54	583	452.150,96
VALLE D'AOSTA	1.005	43.663,72	2.355	42.301,35	1.809	30.309,80	6.163	85.267,90
FINO A 1,00	321	116,32	743	356,08	441	252,83	471	310,06
1,01 — 2,00	140	206,04	400	588,09	332	484,70	994	1.504,96
2,01 — 3,00	84	212,78	267	653,14	256	631,37	914	2.267,29
3,01 — 5,00	81	312,93	338	1.311,27	279	1.103,54	1.295	5.093,90
5,01 — 10,00	81	566,77	273	1.878,35	272	1.848,31	1.491	10.412,15
10,01 — 20,00	48	669,53	118	1.656,43	103	1.427,56	655	8.740,99
20,01 — 30,00	28	694,54	40	988,63	31	738,47	150	3.575,71
30,01 — 50,00	45	1.811,46	38	1.411,74	23	935,78	70	2.671,48
50,01 — 100,00	57	4.257,22	36	2.821,96	25	1.784,63	43	2.884,22
OLTRE 100,00	120	34.816,13	102	30.635,66	47	21.102,61	80	47.807,14
LOMBARDIA	69.997	505.003,62	73.118	455.735,38	31.214	249.737,90	45.320	582.653,27
FINO A 1,00	34.626	16.359,79	22.409	13.256,55	4.652	3.009,80	4.127	2.768,82
1,01 — 2,00	10.861	15.951,14	16.703	24.726,07	6.483	9.711,49	7.450	11.275,49
2,01 — 3,00	4.808	12.003,15	8.653	21.497,53	4.608	11.481,05	6.362	15.872,63
3,01 — 5,00	4.795	18.652,56	8.536	33.189,64	5.227	20.407,02	8.344	32.710,69
5,01 — 10,00	5.429	39.147,35	8.005	56.794,98	5.245	37.275,99	9.142	65.200,85
10,01 — 20,00	4.401	63.296,37	4.759	66.862,23	3.100	43.315,23	5.933	83.556,59
20,01 — 30,00	1.802	44.172,40	1.598	39.346,56	839	20.332,44	1.707	41.428,55
30,01 — 50,00	1.565	60.032,83	1.232	47.104,06	517	19.655,94	1.119	42.278,92
50,01 — 100,00	1.125	78.535,24	833	57.899,74	345	23.692,33	643	44.203,76
OLTRE 100,00	585	156.852,79	390	95.058,02	198	60.856,61	493	243.356,97
TRENTINO-ALTO ADIGE	14.022	263.000,12	20.327	242.315,05	13.887	162.165,47	27.285	453.299,56
FINO A 1,00	8.006	3.043,82	8.836	4.558,96	3.263	2.086,30	1.830	1.338,65
1,01 — 2,00	1.382	2.006,67	3.788	5.457,74	3.533	5.215,41	4.824	7.361,80
2,01 — 3,00	686	1.726,56	1.649	4.083,13	1.921	4.774,75	4.526	11.316,08
3,01 — 5,00	776	3.056,47	1.670	6.518,30	1.762	6.811,68	5.844	22.839,17
5,01 — 10,00	991	7.146,80	1.609	11.369,44	1.412	10.049,09	5.292	36.843,79
10,01 — 20,00	794	11.525,48	1.293	18.410,73	966	13.530,04	2.522	35.192,43
20,01 — 30,00	395	9.756,21	544	13.206,72	430	10.610,13	927	22.715,32
30,01 — 50,00	346	13.425,86	448	16.824,40	308	11.574,96	759	29.186,13
50,01 — 100,00	256	17.635,86	256	17.924,16	161	10.823,52	402	26.908,98
OLTRE 100,00	390	193.676,39	234	143.961,47	131	86.689,59	359	259.597,21
BOLZANO-BOZEN	7.317	165.783,96	8.413	137.553,71	4.687	81.670,47	6.773	226.979,08
FINO A 1,00	2.753	1.298,30	1.595	1.048,29	145	108,39	35	28,71
1,01 — 2,00	759	1.107,23	1.393	2.032,95	665	1.025,55	234	385,04
2,01 — 3,00	433	1.084,43	764	1.906,14	591	1.486,65	533	1.349,90
3,01 — 5,00	574	2.269,93	959	3.776,89	679	2.672,71	1.058	4.231,44
5,01 — 10,00	828	5.998,26	1.201	8.584,65	856	6.229,49	1.465	10.554,48
10,01 — 20,00	732	10.657,92	1.178	16.884,43	823	11.671,59	1.410	20.387,73
20,01 — 30,00	371	9.171,37	514	12.462,84	415	10.237,40	782	19.280,12
30,01 — 50,00	331	12.834,78	433	16.271,71	295	11.104,36	670	25.790,21
50,01 — 100,00	238	16.285,80	241	16.861,29	148	9.890,95	369	24.788,64
OLTRE 100,00	298	105.075,94	135	57.724,52	70	27.243,38	217	120.182,81
TRENTO	6.705	97.216,16	11.914	104.761,34	9.200	80.495,00	20.512	226.320,48
FINO A 1,00	5.253	1.745,52	7.241	3.510,67	3.118	1.977,91	1.795	1.309,94
1,01 — 2,00	623	899,44	2.395	3.424,79	2.868	4.189,86	4.590	6.976,76
2,01 — 3,00	253	642,13	885	2.176,99	1.330	3.288,10	3.993	9.966,18
3,01 — 5,00	202	786,54	711	2.741,41	1.083	4.138,97	4.786	18.607,73
5,01 — 10,00	163	1.148,54	408	2.784,79	556	3.819,60	3.827	26.289,31
10,01 — 20,00	62	867,56	115	1.526,30	143	1.858,45	1.112	14.804,70
20,01 — 30,00	24	584,84	30	743,88	15	372,73	145	3.435,20
30,01 — 50,00	15	591,08	15	552,69	13	470,60	89	3.395,92
50,01 — 100,00	18	1.350,06	15	1.062,87	13	932,57	33	2.120,34
OLTRE 100,00	92	88.600,45	99	86.236,95	61	59.446,21	142	139.414,40

Segue Tav. 20 — Aziende per frammentazione in corpi di terreno, classe di superficie totale e regione

Superficie in ettari

REGIONI	AZIENDE COSTITUITE DA UN UNICO CORPO		AZIENDE I CUI TERRENI SONO FRAMMENTATI IN CORPI					
			2 - 3		4 - 5		oltre 5	
			Aziende	Superficie	Aziende	Superficie	Aziende	Superficie
CLASSI DI SUPERFICIE TOTALE								
<i>Etari</i>								
VENETO	128.772	510.736,98	86.671	457.705,76	25.057	163.619,97	21.824	275.494,20
FINO A 1,00	56.676	28.814,66	15.906	10.597,71	1.309	974,39	418	328,22
1,01 - 2,00	26.191	39.145,89	21.238	32.129,45	4.675	7.320,56	2.298	3.628,51
2,01 - 3,00	13.009	32.642,30	14.331	35.905,34	4.816	12.136,22	3.352	8.479,07
3,01 - 5,00	12.417	48.463,56	14.818	57.638,14	6.164	24.203,68	5.744	22.710,93
5,01 - 10,00	11.213	79.319,61	12.286	85.385,09	5.398	37.314,46	6.427	44.701,98
10,01 - 20,00	6.149	86.866,32	5.437	75.016,90	1.883	25.429,17	2.567	34.647,51
20,01 - 30,00	1.614	39.141,33	1.275	30.916,52	383	9.305,50	464	11.106,10
30,01 - 50,00	869	32.903,59	786	29.843,16	212	8.082,44	233	8.837,53
50,01 - 100,00	383	26.400,28	394	26.988,96	134	9.112,26	165	11.696,38
OLTRE 100,00	251	97.039,44	200	73.284,49	83	29.741,29	156	129.357,97
FRIULI-VENEZIA GIULIA	14.752	85.017,18	22.724	73.377,44	15.043	69.781,66	28.588	336.042,41
FINO A 1,00	9.719	4.257,96	7.658	4.753,61	1.096	769,52	416	309,10
1,01 - 2,00	2.077	3.062,96	7.036	10.349,35	3.920	6.119,67	2.131	3.381,83
2,01 - 3,00	894	2.257,72	3.092	7.706,97	3.700	9.262,18	3.933	10.000,96
3,01 - 5,00	719	2.861,16	2.403	9.318,17	3.472	13.443,39	7.611	30.293,56
5,01 - 10,00	665	4.877,54	1.534	10.807,26	1.975	13.523,45	9.225	65.298,97
10,01 - 20,00	384	5.408,98	703	9.658,91	686	9.278,74	4.111	55.481,72
20,01 - 30,00	90	2.189,42	128	3.103,85	90	2.202,30	638	15.193,54
30,01 - 50,00	71	2.808,03	77	3.038,23	50	1.906,16	257	9.648,45
50,01 - 100,00	62	4.326,46	52	3.573,79	26	1.795,46	121	8.510,20
OLTRE 100,00	71	52.966,95	41	11.067,30	28	11.480,79	145	137.924,08
LIGURIA	23.222	58.504,40	23.407	60.170,24	12.846	48.843,46	31.629	263.397,18
FINO A 1,00	16.585	5.869,86	11.697	5.704,60	3.351	2.099,77	2.197	1.501,19
1,01 - 2,00	2.836	4.158,97	4.869	7.123,13	3.298	4.894,81	4.915	7.503,88
2,01 - 3,00	1.235	3.094,46	2.357	5.902,93	2.014	5.041,19	4.585	11.522,98
3,01 - 5,00	1.048	4.089,10	2.126	8.340,31	1.879	7.313,19	6.963	27.586,05
5,01 - 10,00	799	5.642,25	1.480	10.296,51	1.442	10.083,44	7.727	54.552,57
10,01 - 20,00	444	6.235,40	581	8.027,55	613	8.413,97	3.758	51.515,05
20,01 - 30,00	91	2.210,75	149	3.647,09	122	2.957,31	843	20.153,49
30,01 - 50,00	85	3.241,32	87	3.326,03	75	2.823,43	389	14.448,16
50,01 - 100,00	43	3.046,22	39	2.564,37	41	2.815,05	130	8.541,20
OLTRE 100,00	56	20.916,07	22	5.237,72	11	2.401,30	122	66.072,61
EMILIA-ROMAGNA	114.077	839.031,81	45.091	492.437,64	13.222	167.289,28	22.938	346.645,83
FINO A 1,00	23.094	12.944,56	3.005	2.077,30	255	200,09	108	86,30
1,01 - 2,00	16.640	25.164,02	5.456	8.363,97	1.115	1.740,39	566	912,33
2,01 - 3,00	11.682	29.505,48	4.933	12.486,99	1.411	3.584,97	1.131	2.901,37
3,01 - 5,00	16.088	64.292,47	7.529	30.111,50	2.710	10.802,52	3.384	13.821,80
5,01 - 10,00	23.433	169.521,53	11.211	80.977,08	3.946	28.557,19	7.555	55.739,30
10,01 - 20,00	16.260	226.497,30	7.904	110.585,50	2.330	32.110,35	6.714	94.546,27
20,01 - 30,00	3.746	90.775,92	2.418	59.055,28	640	15.566,27	1.866	45.267,01
30,01 - 50,00	1.859	69.667,17	1.593	60.311,20	406	15.396,17	1.029	38.702,54
50,01 - 100,00	886	60.207,32	745	50.308,91	281	19.171,62	354	23.858,26
OLTRE 100,00	389	90.456,04	297	78.159,91	128	40.159,71	231	70.810,65
TOSCANA	83.362	784.197,59	56.576	568.884,44	19.784	229.517,75	19.228	402.721,36
FINO A 1,00	33.045	16.481,42	13.785	8.186,62	2.158	1.516,10	714	527,43
1,01 - 2,00	12.795	19.847,56	10.960	16.969,11	3.440	5.387,79	1.885	2.993,18
2,01 - 3,00	7.046	18.433,32	6.916	17.904,09	2.924	7.606,71	2.171	5.624,51
3,01 - 5,00	8.593	34.822,08	8.109	32.721,70	3.620	14.641,81	3.552	14.438,91
5,01 - 10,00	9.387	68.657,24	7.995	57.540,92	4.003	28.884,24	5.118	37.469,25
10,01 - 20,00	6.127	87.520,12	4.671	65.960,36	2.048	28.730,73	3.314	46.502,56
20,01 - 30,00	2.239	55.217,33	1.449	35.652,85	569	14.095,91	910	22.345,81
30,01 - 50,00	1.823	70.471,18	1.107	42.830,82	426	16.409,84	660	25.542,97
50,01 - 100,00	1.221	84.117,44	823	57.070,68	300	21.368,07	433	30.278,84
OLTRE 100,00	1.086	328.629,90	761	234.047,29	296	90.876,55	471	216.997,90
UMBRIA	25.892	208.796,11	21.036	207.387,89	7.949	98.762,45	7.239	214.951,19
FINO A 1,00	11.194	5.451,11	4.396	2.823,18	388	295,74	33	24,86
1,01 - 2,00	3.746	5.785,06	4.148	6.428,45	1.178	1.905,25	284	469,13
2,01 - 3,00	1.754	4.604,24	2.385	6.197,77	1.214	3.172,19	473	1.255,76
3,01 - 5,00	1.958	8.027,93	2.727	11.065,39	1.549	6.345,60	1.162	4.810,84
5,01 - 10,00	2.740	20.521,14	3.207	23.588,86	1.827	13.383,10	2.143	16.047,79
10,01 - 20,00	2.566	37.180,29	2.539	35.903,73	1.099	15.415,80	1.666	24.025,00
20,01 - 30,00	853	21.004,98	692	16.842,24	247	6.055,13	569	14.116,18
30,01 - 50,00	556	21.532,57	448	17.335,36	181	6.900,72	386	14.809,87
50,01 - 100,00	309	21.087,94	282	19.638,49	112	7.624,74	233	16.238,69
OLTRE 100,00	216	63.600,85	212	67.564,42	154	37.664,18	290	123.153,07

Segue TAV. 20 — Aziende per frammentazione in corpi di terreno, classe di superficie totale e regione

Superficie in ettari

REGIONI	AZIENDE COSTITUITE DA UN UNICO CORPO		AZIENDE I CUI TERRENI SONO FRAMMENTATI IN CORPI					
			2 — 3		4 — 5		oltre 5	
	Aziende	Superficie	Aziende	Superficie	Aziende	Superficie	Aziende	Superficie
MARCHE	56.402	355.440,12	26.032	224.218,49	7.846	86.474,58	9.501	180.297,66
FINO A 1,00	11.524	6.642,19	2.792	1.930,90	366	289,92	86	64,40
1,01 — 2,00	7.836	12.344,40	3.371	5.321,60	941	1.534,31	363	609,50
2,01 — 3,00	6.004	15.683,17	3.098	8.107,54	998	2.642,57	621	1.657,80
3,01 — 5,00	9.596	39.036,28	4.853	19.780,48	1.636	6.727,83	1.671	6.999,58
5,01 — 10,00	12.456	90.565,21	6.474	46.894,56	2.062	14.973,16	2.952	21.818,38
10,01 — 20,00	6.896	95.185,03	3.734	52.618,48	1.157	16.087,05	2.305	32.858,94
20,01 — 30,00	1.209	29.213,64	864	21.113,24	276	6.749,66	660	16.223,04
30,01 — 50,00	550	20.810,69	473	17.990,47	211	7.980,81	447	17.040,90
50,01 — 100,00	226	15.491,39	251	16.967,31	122	8.312,67	224	15.617,18
OLTRE 100,00	105	30.468,12	122	33.493,91	77	21.176,60	172	67.407,94
LAZIO	95.857	493.766,88	80.536	347.227,20	35.015	179.506,54	28.204	402.382,16
FINO A 1,00	54.697	26.779,42	29.793	18.857,55	5.409	3.954,20	1.484	1.170,06
1,01 — 2,00	14.230	21.923,25	22.691	34.559,02	10.160	15.803,93	4.986	7.928,94
2,01 — 3,00	6.794	17.790,55	10.669	27.199,55	7.043	18.024,63	5.392	13.858,00
3,01 — 5,00	6.740	27.095,89	8.385	32.978,62	6.703	26.440,98	7.021	28.003,36
5,01 — 10,00	6.313	46.558,05	5.212	36.535,17	3.825	26.287,99	5.796	40.487,98
10,01 — 20,00	4.229	58.968,74	2.155	30.384,08	1.170	16.183,47	2.187	30.330,16
20,01 — 30,00	1.028	25.446,33	593	14.609,49	264	6.500,80	457	11.315,76
30,01 — 50,00	743	28.979,21	423	16.283,40	185	7.113,98	324	12.343,06
50,01 — 100,00	540	37.869,79	306	21.415,80	128	8.833,12	220	15.696,37
OLTRE 100,00	543	202.355,65	309	114.404,52	128	50.363,44	337	241.248,47
ABRUZZI	25.418	188.149,60	35.521	135.900,98	24.120	107.876,65	50.252	465.620,81
FINO A 1,00	12.081	6.188,82	12.354	7.371,79	5.141	3.607,66	3.207	2.538,58
1,01 — 2,00	4.169	6.413,58	9.284	14.211,75	6.668	10.410,13	9.563	15.233,72
2,01 — 3,00	2.003	5.211,29	4.609	11.861,61	4.374	11.245,30	9.719	25.112,48
3,01 — 5,00	2.371	9.628,93	4.374	17.447,06	4.369	17.348,05	13.201	52.992,25
5,01 — 10,00	2.711	20.031,81	3.392	24.265,19	2.704	18.871,60	10.909	75.665,08
10,01 — 20,00	1.600	22.266,91	1.222	16.636,62	698	9.375,40	2.871	38.686,25
20,01 — 30,00	272	6.648,40	148	3.581,92	85	2.116,44	392	9.465,55
30,01 — 50,00	97	3.653,65	58	2.161,87	37	1.409,39	169	6.423,70
50,01 — 100,00	34	2.334,46	33	2.101,74	16	1.151,31	75	5.199,32
OLTRE 100,00	80	105.771,75	47	36.261,43	28	32.341,37	146	234.303,88
MOLISE	7.767	41.899,89	12.953	66.024,23	9.852	65.355,60	22.442	208.275,41
FINO A 1,00	3.481	1.898,47	2.803	1.847,66	819	600,87	503	401,10
1,01 — 2,00	1.390	2.143,82	2.871	4.461,14	1.779	2.820,33	2.157	3.476,76
2,01 — 3,00	679	1.772,69	1.915	4.953,90	1.641	4.240,43	2.959	7.636,77
3,01 — 5,00	700	2.840,27	2.079	8.319,70	2.260	9.074,24	5.743	23.272,59
5,01 — 10,00	873	6.253,86	2.014	14.590,43	2.186	15.387,09	7.266	51.776,44
10,01 — 20,00	342	4.792,43	810	11.191,72	859	11.758,59	2.862	38.950,82
20,01 — 30,00	130	3.254,21	214	5.281,09	169	3.867,73	521	12.615,52
30,01 — 50,00	80	3.007,16	156	5.949,10	97	3.726,96	240	8.996,09
50,01 — 100,00	54	3.775,27	65	4.277,98	30	1.896,71	88	5.880,56
OLTRE 100,00	38	12.161,71	26	5.151,51	21	11.982,65	103	55.268,76
CAMPANIA	137.671	322.764,89	112.876	357.313,82	38.600	185.164,15	24.188	284.011,36
FINO A 1,00	86.961	42.678,42	38.235	24.927,73	4.090	3.031,46	946	699,58
1,01 — 2,00	25.134	37.523,25	33.468	50.711,12	10.019	15.736,53	3.292	5.304,07
2,01 — 3,00	9.752	24.757,57	16.588	42.066,92	7.939	20.276,76	4.195	10.827,24
3,01 — 5,00	7.500	29.724,78	13.264	52.118,85	8.465	33.416,89	6.507	26.036,02
5,01 — 10,00	5.234	36.914,14	7.752	53.934,37	5.602	39.011,29	6.065	42.736,41
10,01 — 20,00	1.947	27.308,08	2.440	33.573,14	1.747	24.316,90	2.120	29.116,64
20,01 — 30,00	454	11.276,15	533	13.127,42	366	8.965,68	456	11.264,69
30,01 — 50,00	308	11.756,40	289	11.110,04	192	7.366,26	258	9.860,17
50,01 — 100,00	195	13.475,62	173	12.164,92	96	6.923,12	145	10.259,77
OLTRE 100,00	186	87.350,48	134	63.579,31	84	26.119,26	204	137.906,77

Segue TAV. 20 — Aziende per frammentazione in corpi di terreno, classe di superficie totale e regione

Superficie in ettari

REGIONI	AZIENDE COSTITUITE DA UN UNICO CORPO		AZIENDE I CUI TERRENI SONO FRAMMENTATI IN CORPI					
			2 — 3		4 — 5		oltre 5	
	Aziende	Superficie	Aziende	Superficie	Aziende	Superficie	Aziende	Superficie
PUGLIA	175.157	511.136,27	129.164	581.707,06	40.258	277.102,14	24.175	336.871,79
FINO A 1,00	113.848	55.760,36	39.546	24.826,33	3.531	2.527,05	481	364,33
1,01 — 2,00	27.366	39.683,81	38.035	56.203,50	8.896	13.662,84	2.134	3.378,27
2,01 — 3,00	9.234	23.351,04	17.675	43.935,89	8.062	20.144,70	3.036	7.697,35
3,01 — 5,00	7.441	29.414,62	13.038	50.520,61	8.571	33.293,12	5.666	22.420,37
5,01 — 10,00	9.705	70.155,08	11.339	80.925,15	6.283	44.030,79	6.565	46.355,48
10,01 — 20,00	3.736	52.948,59	5.343	74.518,78	2.810	38.926,52	3.398	47.142,79
20,01 — 30,00	1.425	35.664,43	1.585	39.081,93	824	20.229,35	1.043	25.394,36
30,01 — 50,00	1.112	43.259,13	1.240	47.780,68	630	24.116,05	849	32.668,35
50,01 — 100,00	797	55.778,25	821	56.305,19	377	25.687,25	577	39.924,85
OLTRE 100,00	493	105.120,96	542	107.609,00	274	54.484,47	426	111.525,64
BASILICATA	30.674	241.186,50	35.658	278.847,66	15.173	157.136,22	10.332	199.149,11
FINO A 1,00	13.286	6.498,60	7.320	4.743,64	938	709,82	167	130,71
1,01 — 2,00	4.818	7.479,88	7.386	11.514,18	2.346	3.759,14	697	1.159,47
2,01 — 3,00	2.447	6.366,49	4.740	12.133,77	2.383	6.168,85	1.171	3.040,47
3,01 — 5,00	2.983	12.219,05	5.576	22.645,30	3.442	13.773,95	2.184	8.977,69
5,01 — 10,00	3.586	26.048,36	6.129	43.337,35	3.429	24.441,66	3.173	23.054,76
10,01 — 20,00	1.700	24.218,84	2.566	36.054,13	1.614	22.418,23	1.693	23.437,43
20,01 — 30,00	593	14.800,96	711	17.469,74	391	9.686,41	544	13.203,70
30,01 — 50,00	513	20.328,74	498	19.466,89	286	10.837,10	340	12.854,73
50,01 — 100,00	427	30.324,71	389	27.567,29	202	13.910,55	193	13.095,64
OLTRE 100,00	321	92.900,87	343	83.915,37	142	51.430,51	170	100.194,51
CALABRIA	133.397	457.111,68	80.556	391.247,52	21.702	179.583,41	9.594	283.807,22
FINO A 1,00	74.760	35.643,49	26.467	15.952,73	3.045	2.104,38	619	444,76
1,01 — 2,00	23.579	35.675,83	19.799	29.962,33	5.014	7.761,73	1.404	2.186,09
2,01 — 3,00	10.737	27.495,49	10.781	27.408,54	3.686	9.384,42	1.464	3.738,23
3,01 — 5,00	10.166	40.294,70	10.078	39.739,46	4.084	16.083,14	1.955	7.712,89
5,01 — 10,00	8.309	58.528,23	7.951	56.096,44	3.369	23.770,37	1.944	13.826,52
10,01 — 20,00	3.367	46.965,26	3.188	44.262,74	1.497	20.614,23	1.055	14.748,50
20,01 — 30,00	948	23.468,33	844	20.583,79	342	8.438,07	337	8.292,84
30,01 — 50,00	661	25.905,58	662	25.704,98	285	10.857,95	270	10.358,74
50,01 — 100,00	463	32.779,47	426	29.868,94	203	14.373,87	241	17.074,21
OLTRE 100,00	407	130.355,30	360	101.667,57	177	66.195,25	305	205.424,44
SICILIA	232.890	780.797,56	156.819	742.959,22	47.434	347.773,19	25.932	306.777,07
FINO A 1,00	124.470	59.154,68	46.299	26.394,13	7.069	4.510,37	2.150	1.434,40
1,01 — 2,00	42.589	63.606,06	35.998	54.247,21	8.895	13.524,43	3.506	5.328,62
2,01 — 3,00	18.016	45.751,63	21.222	53.693,65	7.018	17.826,30	3.178	8.079,74
3,01 — 5,00	21.315	84.013,76	22.650	89.695,92	9.436	37.489,30	5.168	20.699,76
5,01 — 10,00	14.283	98.902,86	18.166	126.034,27	9.158	64.336,40	6.808	48.735,84
10,01 — 20,00	6.690	94.781,83	7.333	101.602,75	3.554	48.522,13	3.081	42.526,41
20,01 — 30,00	2.290	56.674,86	2.061	50.667,07	958	23.499,34	805	19.613,93
30,01 — 50,00	1.667	64.332,99	1.570	60.505,39	628	23.998,24	546	20.971,56
50,01 — 100,00	1.035	72.314,34	991	68.932,18	442	30.354,19	364	25.579,72
OLTRE 100,00	535	141.264,55	529	111.186,65	276	83.712,49	326	113.807,09
SARDEGNA	34.270	433.499,63	39.274	596.400,83	18.748	365.128,52	25.334	764.215,62
FINO A 1,00	20.201	9.190,94	12.795	7.597,40	2.025	1.444,54	364	278,72
1,01 — 2,00	4.148	6.421,37	8.210	12.600,61	3.565	5.542,48	1.804	2.900,15
2,01 — 3,00	1.604	4.203,63	4.124	10.564,62	2.575	6.580,55	2.193	5.579,30
3,01 — 5,00	1.527	6.264,90	3.675	14.704,17	2.937	11.781,39	3.594	14.425,69
5,01 — 10,00	1.736	13.106,51	3.066	22.497,69	2.793	20.040,51	5.280	38.814,20
10,01 — 20,00	1.728	25.401,11	2.510	36.812,07	1.761	25.272,31	4.898	70.807,68
20,01 — 30,00	784	20.003,82	1.069	27.079,55	758	18.993,53	2.209	54.611,05
30,01 — 50,00	932	37.556,96	1.281	51.349,21	796	31.647,84	1.959	76.943,06
50,01 — 100,00	933	66.977,37	1.491	107.814,99	855	62.080,87	1.745	123.931,57
OLTRE 100,00	677	244.373,02	1.053	305.380,52	683	181.744,50	1.288	375.924,20

**Tav. 21 — Ripartizione della superficie aziendale secondo l'utilizzazione dei terreni,
per classe di superficie totale e regione**
Superficie in ettari

REGIONI	SUPERFICIE AGRICOLA UTILIZZATA (SAU)					SUPERFICIE A BOSCHI	ALTRA SUPERFICIE	
	CLASSI DI SUPERFICIE TOTALE	Seminativi	Coltivazioni permanenti		Prati permanenti e pascoli			Totale
			legnose agrarie	altre				
<i>Ettari</i>								
PIEMONTE		613.509,99	128.592,17	58.374,76	566.066,70	1.386.543,62	454.006,52	234.791,00
FINO A 1,00		8.619,88	8.134,13	2.029,45	5.577,11	24.360,57	7.151,47	4.339,12
1,01 - 2,00		18.209,04	12.563,10	3.989,08	15.295,69	50.056,91	17.080,99	8.861,93
2,01 - 3,00		22.378,67	13.376,69	3.891,84	19.380,66	59.027,86	18.507,90	9.486,33
3,01 - 5,00		57.075,01	26.651,53	7.772,47	44.036,69	135.535,70	35.768,95	17.843,49
5,01 - 10,00		133.471,87	37.602,83	13.038,79	81.682,99	265.796,48	61.862,80	29.588,07
10,01 - 20,00		147.229,21	19.970,27	10.078,14	76.043,34	253.320,96	54.102,66	25.022,71
20,01 - 30,00		66.406,68	4.938,34	3.988,58	29.926,17	105.259,77	19.397,00	9.425,73
30,01 - 50,00		62.641,18	2.866,52	3.556,47	24.958,88	94.023,05	16.308,87	9.393,06
50,01 - 100,00		52.968,72	1.781,53	3.710,43	19.813,36	78.274,04	14.967,76	10.140,84
OLTRE 100,00		44.509,73	707,23	6.319,51	249.351,81	300.888,28	208.858,12	110.689,72
VALLE D'AOSTA		1.338,64	1.386,10	548,82	97.168,30	100.441,86	54.576,27	46.524,64
FINO A 1,00		68,86	188,15	6,19	367,71	630,91	203,40	200,98
1,01 - 2,00		114,58	226,13	18,20	1.369,74	1.728,65	553,32	501,82
2,01 - 3,00		127,47	222,54	23,83	1.913,99	2.287,83	781,23	695,52
3,01 - 5,00		239,12	243,64	63,86	4.262,08	4.808,70	1.529,85	1.483,09
5,01 - 10,00		422,96	294,99	134,21	8.002,61	8.854,77	3.009,13	2.841,68
10,01 - 20,00		219,91	110,63	131,55	6.612,25	7.074,34	2.968,86	2.451,31
20,01 - 30,00		82,02	84,35	59,63	3.074,77	3.300,77	1.454,51	1.242,07
30,01 - 50,00		17,10	8,94	66,21	2.996,17	3.088,42	2.237,97	1.504,07
50,01 - 100,00		18,67	5,36	38,82	5.472,27	5.535,12	3.164,91	3.048,00
OLTRE 100,00		27,95	1,37	6,32	63.096,71	63.132,35	38.673,09	32.556,10
LOMBARDIA		775.810,12	43.718,47	44.042,77	401.351,94	1.264.923,30	361.211,41	166.995,46
FINO A 1,00		13.228,45	4.507,67	1.175,65	7.161,59	26.073,36	6.464,29	2.857,31
1,01 - 2,00		21.396,99	4.945,28	1.636,40	16.412,61	44.391,28	12.714,00	4.558,91
2,01 - 3,00		20.625,06	4.114,56	1.435,06	17.482,58	43.657,26	12.901,84	4.295,26
3,01 - 5,00		38.888,56	6.167,73	2.339,45	28.619,40	76.015,14	21.406,30	7.538,47
5,01 - 10,00		94.342,19	8.468,45	3.771,82	43.156,53	149.738,99	34.523,40	14.156,78
10,01 - 20,00		150.610,12	7.175,82	5.160,97	42.802,03	205.748,94	33.343,48	17.938,00
20,01 - 30,00		93.236,15	2.706,16	2.904,71	21.936,95	120.783,97	14.732,02	9.763,96
30,01 - 50,00		111.147,48	1.858,14	4.703,78	23.724,90	141.434,30	15.778,88	11.858,57
50,01 - 100,00		133.746,44	1.604,03	6.713,60	28.955,64	171.019,71	18.122,57	15.188,79
OLTRE 100,00		98.588,68	2.170,63	14.201,33	171.099,71	286.060,35	191.224,63	78.839,41
TRENTINO-ALTO ADIGE		21.113,59	43.755,21	714,93	389.253,55	454.837,28	582.953,63	82.989,29
FINO A 1,00		1.088,21	4.654,50	23,53	2.615,89	8.382,13	1.497,71	1.147,89
1,01 - 2,00		1.376,08	6.095,20	49,99	6.289,22	13.810,49	3.983,14	2.247,99
2,01 - 3,00		1.326,42	5.624,48	70,13	7.414,00	14.435,03	5.133,57	2.331,92
3,01 - 5,00		2.358,48	7.829,40	86,12	13.878,55	24.152,55	10.940,69	4.132,38
5,01 - 10,00		3.625,91	8.801,48	126,06	24.298,06	36.851,51	21.726,71	6.830,90
10,01 - 20,00		3.929,68	4.959,16	132,55	27.659,03	36.680,42	36.364,93	5.613,33
20,01 - 30,00		2.612,95	1.694,67	68,18	19.070,52	23.446,32	29.485,63	3.356,43
30,01 - 50,00		2.539,87	1.127,84	42,04	23.131,73	26.841,48	40.148,77	4.021,10
50,01 - 100,00		1.461,94	1.490,78	21,73	24.324,99	27.299,44	40.739,37	5.253,71
OLTRE 100,00		794,05	1.477,70	94,60	240.571,56	242.937,91	392.933,11	48.053,64
BOLZANO-BOZEN		13.451,86	21.524,04	219,98	240.457,98	275.653,86	292.304,09	44.029,27
FINO A 1,00		97,12	1.680,36	0,67	400,33	2.178,48	186,62	118,59
1,01 - 2,00		195,99	2.231,69	3,28	1.245,25	3.676,21	683,49	191,07
2,01 - 3,00		297,62	2.181,18	4,80	1.871,67	4.355,27	1.246,37	225,48
3,01 - 5,00		801,29	3.442,70	5,74	4.495,63	8.745,36	3.693,45	512,16
5,01 - 10,00		1.887,23	4.796,81	33,09	11.603,24	18.320,37	11.782,81	1.263,70
10,01 - 20,00		3.155,25	3.186,81	72,56	20.806,28	27.220,90	29.970,44	2.410,33
20,01 - 30,00		2.477,02	1.199,22	39,13	17.473,00	21.188,37	27.530,61	2.432,75
30,01 - 50,00		2.436,61	800,97	30,98	21.996,78	25.265,34	37.695,43	3.040,29
50,01 - 100,00		1.388,34	1.125,73	18,30	22.972,93	25.505,30	37.596,44	4.724,94
OLTRE 100,00		715,39	878,57	11,43	137.592,87	139.198,26	141.918,43	29.109,96
TRENTO		7.661,73	22.231,17	494,95	148.785,57	179.183,42	290.649,54	38.960,02
FINO A 1,00		991,09	2.974,14	22,86	2.215,56	6.203,65	1.311,09	1.029,30
1,01 - 2,00		1.180,09	3.863,51	46,71	5.043,97	10.134,28	3.299,65	2.056,92
2,01 - 3,00		1.028,80	3.443,30	65,33	5.542,33	10.079,76	3.887,20	2.106,44
3,01 - 5,00		1.557,19	4.386,70	80,38	9.382,92	15.407,19	7.247,24	3.620,22
5,01 - 10,00		1.738,68	4.004,67	92,97	12.694,82	18.531,14	9.943,90	5.567,20
10,01 - 20,00		774,43	1.772,35	59,99	6.852,75	9.459,52	6.394,49	3.203,00
20,01 - 30,00		135,93	495,45	29,05	1.597,52	2.257,95	1.955,02	923,68
30,01 - 50,00		103,26	326,87	11,06	1.134,95	1.576,14	2.453,34	980,81
50,01 - 100,00		73,60	365,05	3,43	1.352,06	1.794,14	3.142,93	528,77
OLTRE 100,00		78,66	599,13	83,17	102.978,69	103.739,65	251.014,68	18.943,68

*Segue TAV. 21 — Ripartizione della superficie aziendale secondo l'utilizzazione dei terreni,
per classe di superficie totale e regione
Superficie in ettari*

REGIONI CLASSI DI SUPERFICIE TOTALE Ettari	SUPERFICIE AGRICOLA UTILIZZATA (SAU)					SUPERFICIE A BOSCHI	ALTRA SUPERFICIE
	Seminativi	Coltivazioni permanenti		Prati permanenti e pascoli	Totale		
		legnose agrarie	altre				
VENETO	613.528,26	149.812,35	8.117,26	219.806,49	991.264,36	240.886,90	175.605,65
FINO A 1,00	18.787,51	9.266,29	131,71	4.638,36	32.823,87	1.951,33	5.939,78
1,01 - 2,00	40.765,05	12.670,19	274,10	12.899,08	66.608,42	6.169,26	9.446,73
2,01 - 3,00	42.698,44	12.603,08	314,48	15.700,93	71.316,93	8.295,21	9.550,79
3,01 - 5,00	71.764,90	20.766,89	512,12	28.030,57	121.074,48	16.182,94	15.758,89
5,01 - 10,00	116.396,66	32.830,39	944,74	43.925,36	194.097,15	27.408,10	25.215,89
10,01 - 20,00	115.552,39	27.952,97	1.223,56	33.271,03	177.999,95	21.667,34	22.292,61
20,01 - 30,00	51.414,19	9.858,31	635,34	11.161,68	73.069,52	8.399,48	9.000,45
30,01 - 50,00	45.645,71	8.253,85	1.045,89	9.226,88	64.172,33	7.652,45	7.841,94
50,01 - 100,00	41.478,16	6.950,67	1.401,88	9.226,17	59.056,88	7.724,43	7.416,57
OLTRE 100,00	69.025,25	8.659,71	1.633,44	51.726,43	131.044,83	135.236,36	63.142,00
FRIULI-VENEZIA GIULIA	178.447,37	24.964,44	8.154,04	97.371,17	308.937,02	151.138,36	104.143,31
FINO A 1,00	4.759,30	1.444,97	53,69	1.383,44	7.641,40	765,51	1.683,28
1,01 - 2,00	11.060,84	1.546,12	138,25	4.578,02	17.323,23	2.342,60	3.247,98
2,01 - 3,00	13.172,42	1.573,58	171,61	6.619,68	21.537,29	3.461,10	4.229,44
3,01 - 5,00	24.037,85	2.717,17	315,93	13.129,65	40.200,60	7.432,42	8.283,26
5,01 - 10,00	41.357,73	4.850,04	578,33	20.064,22	66.850,32	13.213,00	14.443,90
10,01 - 20,00	37.719,94	4.460,96	622,06	15.270,30	58.073,26	10.648,16	11.106,93
20,01 - 30,00	10.623,93	1.375,86	271,92	4.239,74	16.511,45	3.059,81	3.117,85
30,01 - 50,00	8.010,94	1.315,54	694,62	2.772,47	12.793,57	2.424,10	2.183,20
50,01 - 100,00	7.558,44	2.159,32	397,24	2.265,54	12.380,54	3.206,62	2.618,75
OLTRE 100,00	20.145,98	3.520,88	4.910,39	27.048,11	55.625,36	104.585,04	53.228,72
LIGURIA	22.097,82	39.950,09	8.925,09	70.195,92	141.168,92	233.955,22	55.791,14
FINO A 1,00	3.304,33	5.802,00	143,66	800,99	10.050,98	2.468,54	2.655,90
1,01 - 2,00	2.918,95	6.753,40	467,67	2.246,24	12.386,26	6.967,55	4.326,98
2,01 - 3,00	2.091,16	5.883,14	629,90	3.160,98	11.765,18	9.207,49	4.588,89
3,01 - 5,00	3.103,29	8.053,84	1.358,29	7.555,70	20.071,12	19.528,26	7.729,27
5,01 - 10,00	4.241,11	8.341,27	2.442,28	15.426,72	30.451,38	38.417,58	11.705,81
10,01 - 20,00	3.618,29	3.601,43	2.070,30	14.422,40	23.712,42	41.013,43	9.466,12
20,01 - 30,00	1.301,70	732,65	834,48	5.578,14	8.446,97	17.499,84	3.021,83
30,01 - 50,00	784,48	441,76	617,08	4.157,09	6.000,41	15.024,14	2.814,39
50,01 - 100,00	287,27	180,98	155,84	2.790,01	3.414,10	11.826,77	1.725,97
OLTRE 100,00	447,24	159,62	205,59	14.057,65	14.870,10	72.001,62	7.755,98
EMILIA-ROMAGNA	995.231,25	194.297,49	16.375,19	142.375,51	1.348.279,44	279.498,21	217.626,91
FINO A 1,00	7.642,01	4.168,76	150,70	571,19	12.532,66	412,19	2.363,40
1,01 - 2,00	19.410,41	8.343,10	310,49	1.727,45	29.791,45	1.867,09	4.522,17
2,01 - 3,00	26.108,01	10.287,71	468,36	2.841,42	39.705,50	3.249,39	5.523,92
3,01 - 5,00	65.841,68	22.526,50	1.009,80	7.175,91	96.553,89	9.683,19	12.791,21
5,01 - 10,00	197.035,99	47.769,53	2.316,56	20.286,54	267.408,62	32.014,65	35.371,83
10,01 - 20,00	272.334,80	47.768,27	3.400,52	30.430,59	353.934,18	58.807,59	50.997,65
20,01 - 30,00	119.346,14	14.884,95	1.710,12	15.099,57	151.040,78	34.585,73	25.037,97
30,01 - 50,00	99.527,91	12.826,24	1.515,29	14.322,95	128.192,39	32.915,76	22.968,93
50,01 - 100,00	80.897,14	12.896,54	1.626,99	14.745,24	110.155,91	23.442,10	19.938,10
OLTRE 100,00	107.087,16	12.825,89	3.866,36	35.174,65	158.954,06	82.520,52	38.111,73
TOSCANA	580.379,57	222.236,29	35.887,67	216.985,53	1.055.489,06	756.157,80	173.674,28
FINO A 1,00	8.996,65	9.237,34	643,32	1.765,56	20.642,87	2.812,52	3.256,18
1,01 - 2,00	15.189,32	13.057,63	1.401,44	3.322,17	32.970,56	6.783,15	5.443,93
2,01 - 3,00	16.611,03	13.087,23	1.752,46	3.895,39	35.346,11	8.540,21	5.682,31
3,01 - 5,00	32.777,80	24.667,33	3.120,98	7.427,11	67.993,22	18.355,02	10.276,26
5,01 - 10,00	68.035,85	42.511,29	6.337,59	16.398,48	133.283,21	40.084,67	19.183,77
10,01 - 20,00	91.747,80	32.238,97	6.901,96	21.766,95	152.655,68	54.201,90	21.856,19
20,01 - 30,00	51.186,79	12.805,17	2.895,63	13.417,38	80.304,97	34.533,98	12.472,95
30,01 - 50,00	56.918,70	13.521,79	2.978,25	21.019,12	94.437,86	46.780,71	14.036,24
50,01 - 100,00	61.695,94	15.374,99	2.868,98	29.529,25	109.469,16	66.249,57	17.116,30
OLTRE 100,00	177.219,69	45.734,55	6.987,06	98.444,12	328.385,42	477.816,07	64.350,15
UMBRIA	269.848,41	52.424,71	1.946,02	96.482,96	420.702,10	245.262,92	63.932,62
FINO A 1,00	4.150,47	3.096,06	15,15	189,98	7.451,66	248,32	894,91
1,01 - 2,00	7.848,59	3.799,14	37,17	475,34	12.160,24	909,53	1.518,12
2,01 - 3,00	8.527,32	3.068,47	33,22	587,97	12.216,98	1.329,86	1.683,12
3,01 - 5,00	17.262,74	4.990,61	66,55	1.538,23	23.858,13	3.245,27	3.146,36
5,01 - 10,00	43.765,64	8.972,73	180,49	4.205,88	57.124,74	9.172,68	7.243,47
10,01 - 20,00	64.865,52	9.521,26	342,61	7.867,56	82.596,95	18.963,60	10.964,27
20,01 - 30,00	28.163,41	4.027,77	159,90	5.541,26	37.892,34	13.997,46	6.128,73
30,01 - 50,00	23.349,69	3.660,91	165,48	7.579,07	34.755,15	18.881,46	6.941,91
50,01 - 100,00	22.120,24	3.489,17	114,32	8.650,17	34.373,90	23.114,70	7.101,26
OLTRE 100,00	49.794,79	7.798,59	831,13	59.847,50	118.272,01	155.400,04	18.310,47

Seque Tav. 21 — Ripartizione della superficie aziendale secondo l'utilizzazione dei terreni,
per classe di superficie totale e regione
Superficie in ettari

REGIONI CLASSI DI SUPERFICIE TOTALE Ettari	SUPERFICIE AGRICOLA UTILIZZATA (SAU)					SUPERFICIE A BOSCHI	ALTRA SUPERFICIE
	Seminativi	Coltivazioni permanenti		Prati permanenti e pascoll	Totale		
		legnose agrarie	altre				
MARCHE	489.960,97	26.973,34	2.276,34	97.306,37	616.519,02	142.207,79	87.704,04
FINO A 1,00	6.205,49	831,47	24,41	320,93	7.382,30	314,03	1.231,08
1,01 - 2,00	13.935,87	1.403,52	71,71	760,38	16.171,48	1.040,82	2.597,51
2,01 - 3,00	20.092,53	1.758,29	97,19	1.125,36	23.073,37	1.597,81	3.419,90
3,01 - 5,00	53.244,29	3.918,95	268,97	3.011,89	60.444,10	4.116,27	7.983,80
5,01 - 10,00	128.794,87	7.202,21	539,28	7.915,67	144.452,03	11.171,82	18.627,46
10,01 - 20,00	138.037,50	5.631,24	584,25	11.757,42	156.010,41	18.839,94	21.899,15
20,01 - 30,00	44.427,87	1.784,61	220,06	7.071,44	53.503,98	11.329,34	8.466,26
30,01 - 50,00	32.818,16	1.437,85	140,56	7.631,42	42.027,99	14.048,88	7.746,00
50,01 - 100,00	25.444,88	937,41	151,90	8.878,98	35.413,17	14.782,69	6.192,69
OLTRE 100,00	26.959,51	2.067,79	178,01	48.834,88	78.040,19	64.966,19	9.540,19
LAZIO	465.801,02	219.784,76	8.922,39	288.619,04	983.127,21	331.572,40	108.183,17
FINO A 1,00	11.720,43	28.335,55	475,49	3.718,57	44.250,04	1.465,46	5.045,73
1,01 - 2,00	23.609,51	35.741,39	736,46	8.275,23	68.362,59	3.593,09	8.259,46
2,01 - 3,00	27.654,61	27.423,68	748,04	9.432,04	65.258,37	4.136,86	7.477,50
3,01 - 5,00	46.722,53	33.995,81	1.051,60	14.972,29	96.742,23	7.129,06	10.647,56
5,01 - 10,00	68.984,98	33.560,89	1.359,21	21.765,96	125.671,04	10.919,81	13.278,34
10,01 - 20,00	67.285,78	21.840,02	987,83	22.331,02	112.444,65	12.325,99	11.095,81
20,01 - 30,00	27.005,57	8.505,96	448,92	10.090,42	46.050,87	7.471,45	4.350,06
30,01 - 50,00	29.964,08	7.542,99	602,61	11.994,79	50.104,47	9.254,23	5.360,95
50,01 - 100,00	37.556,51	8.594,36	717,97	17.440,77	64.309,61	14.031,50	5.473,97
OLTRE 100,00	125.297,02	14.244,11	1.794,26	168.597,95	309.933,34	261.244,95	37.193,79
ABRUZZI	296.953,83	60.968,01	1.913,33	241.957,36	601.790,55	196.135,40	99.622,09
FINO A 1,00	10.414,68	4.969,81	83,94	696,53	16.164,96	505,66	3.036,23
1,01 - 2,00	25.665,52	8.900,26	199,14	1.999,74	36.764,66	1.651,84	7.852,68
2,01 - 3,00	29.876,70	8.857,83	207,20	2.578,09	41.519,82	2.170,78	9.740,08
3,01 - 5,00	57.066,02	13.326,75	285,34	4.971,44	75.649,55	4.222,52	17.544,22
5,01 - 10,00	87.659,93	14.045,56	335,82	7.367,47	109.408,78	6.337,47	23.087,43
10,01 - 20,00	56.687,64	6.558,08	332,51	5.758,41	69.336,64	4.554,85	13.073,69
20,01 - 30,00	12.536,99	1.420,10	110,60	2.263,37	16.331,06	1.959,50	3.521,75
30,01 - 50,00	6.264,51	991,77	112,64	1.792,46	9.161,38	2.039,39	2.447,84
50,01 - 100,00	4.162,46	699,14	96,80	2.042,88	7.001,28	2.115,97	1.669,58
OLTRE 100,00	6.619,38	1.196,71	149,34	212.486,99	220.452,42	170.577,42	17.648,59
MOLISE	199.115,58	20.536,96	273,01	52.377,85	272.303,40	66.089,24	43.162,49
FINO A 1,00	2.597,66	1.140,23	4,47	278,90	4.021,26	224,37	502,47
1,01 - 2,00	7.454,20	1.869,95	22,02	994,15	10.340,32	828,32	1.733,41
2,01 - 3,00	10.999,13	2.026,69	27,77	1.521,71	14.575,30	1.181,63	2.846,86
3,01 - 5,00	26.400,65	3.736,92	42,86	3.646,67	33.827,10	2.888,31	6.791,39
5,01 - 10,00	56.888,89	5.672,20	68,28	7.288,21	69.917,58	5.994,75	12.095,49
10,01 - 20,00	44.219,63	3.203,34	41,69	6.729,63	54.194,29	4.613,11	7.886,16
20,01 - 30,00	17.548,03	1.046,86	14,53	2.501,58	21.111,00	1.787,47	2.120,08
30,01 - 50,00	15.352,93	794,70	2,86	2.351,92	18.502,41	1.567,70	1.609,20
50,01 - 100,00	10.021,78	468,50	20,00	2.107,85	12.618,13	2.261,31	951,08
OLTRE 100,00	7.632,68	577,57	28,53	24.957,23	33.196,01	44.742,27	6.626,35
CAMPANIA	431.507,66	178.512,45	16.963,58	168.267,00	795.250,69	258.761,30	95.242,23
FINO A 1,00	36.512,10	26.000,49	693,01	1.681,21	64.886,81	1.804,97	4.645,41
1,01 - 2,00	56.016,47	34.331,60	1.526,08	4.385,50	96.259,65	4.319,14	8.696,18
2,01 - 3,00	51.040,72	26.488,59	1.496,10	5.297,58	84.322,99	4.989,25	8.616,25
3,01 - 5,00	76.268,78	30.972,92	2.301,98	10.220,82	119.764,50	8.851,38	12.680,66
5,01 - 10,00	96.912,76	27.329,12	2.966,13	16.900,61	144.108,62	13.896,41	14.591,18
10,01 - 20,00	58.259,36	14.669,76	2.189,53	16.500,13	91.618,78	13.672,82	9.023,16
20,01 - 30,00	17.992,65	5.547,23	981,71	8.442,27	32.963,86	7.913,54	3.756,54
30,01 - 50,00	13.438,75	4.462,75	890,51	8.848,95	27.640,96	9.232,01	3.219,90
50,01 - 100,00	10.687,22	4.101,25	940,78	12.036,12	27.765,37	11.362,21	3.695,85
OLTRE 100,00	14.378,85	4.608,74	2.977,75	83.953,81	105.919,15	182.719,57	26.317,10

*Segue Tav. 21 — Ripartizione della superficie aziendale secondo l'utilizzazione dei terreni,
per classe di superficie totale e regione
Superficie in ettari*

REGIONI	SUPERFICIE AGRICOLA UTILIZZATA (SAU)					SUPERFICIE A BOSCHI	ALTRA SUPERFICIE	
	CLASSI DI SUPERFICIE TOTALE Ettari	Seminativi	Coltivazioni permanenti		Prati permanent e pascoli			Totale
			legnose agrarie	altre				
PUGLIA		717.485,39	640.483,17	285,77	218.845,08	1.577.099,41	76.418,99	53.298,86
FINO A 1,00		17.226,66	63.613,94	2,84	730,67	81.574,11	110,59	1.793,37
1,01 - 2,00		28.302,85	79.929,82	2,88	1.440,64	109.676,19	226,65	3.025,58
2,01 - 3,00		27.947,95	62.474,02	2,15	1.646,30	92.070,42	272,28	2.786,28
3,01 - 5,00		46.072,65	81.415,95	3,91	3.197,22	130.689,73	573,58	4.385,41
5,01 - 10,00		119.399,97	105.467,16	20,16	7.553,91	232.441,20	1.444,19	7.581,15
10,01 - 20,00		114.083,29	74.798,63	32,11	14.693,85	203.607,88	2.899,47	7.029,33
20,01 - 30,00		67.764,33	33.246,22	51,18	13.414,76	114.476,49	2.128,13	3.765,41
30,01 - 50,00		79.209,76	35.609,26	30,19	24.118,31	138.967,52	4.485,85	4.370,84
50,01 - 100,00		82.995,38	41.537,20	92,35	41.336,24	165.961,17	6.457,94	5.276,43
OLTRE 100,00		134.482,55	62.390,97	48,00	110.713,18	307.634,70	57.820,31	13.285,06
BASILICATA		384.719,21	47.046,35	4.198,83	235.577,63	671.542,02	137.906,78	66.870,69
FINO A 1,00		5.478,75	4.290,44	96,28	820,44	10.685,91	310,12	1.086,74
1,01 - 2,00		13.334,63	4.628,00	212,90	2.223,72	20.399,25	812,55	2.700,87
2,01 - 3,00		15.831,10	3.870,39	232,61	3.420,16	23.354,26	1.123,81	3.232,21
3,01 - 5,00		34.377,22	6.741,30	391,93	7.122,29	48.632,74	1.203,11	6.479,44
5,01 - 10,00		73.765,30	10.274,96	571,77	16.054,70	100.666,73	5.310,71	10.904,69
10,01 - 20,00		63.251,33	5.279,18	641,90	21.133,85	90.306,26	6.261,45	9.560,92
20,01 - 30,00		30.374,10	1.963,29	268,32	13.966,42	46.572,13	3.903,40	4.685,28
30,01 - 50,00		34.615,07	1.847,31	202,68	17.527,82	54.192,88	5.254,39	4.040,19
50,01 - 100,00		41.531,06	2.407,46	347,94	27.628,54	71.915,00	8.165,84	4.817,35
OLTRE 100,00		72.160,65	5.744,02	1.232,50	125.679,69	204.816,86	104.261,40	19.363,00
CALABRIA		339.546,71	241.698,96	39.080,66	218.741,15	839.067,48	358.241,07	114.441,28
FINO A 1,00		17.246,92	26.192,30	2.041,58	2.764,46	48.245,26	1.523,36	4.376,74
1,01 - 2,00		27.399,81	29.542,24	3.199,22	4.912,94	65.054,21	3.075,34	7.456,43
2,01 - 3,00		26.823,56	22.265,10	2.824,97	5.431,48	57.345,11	3.396,58	7.284,99
3,01 - 5,00		44.179,77	28.252,84	3.981,01	9.951,28	86.364,90	6.113,55	11.351,74
5,01 - 10,00		66.909,10	33.318,60	5.345,16	18.215,45	123.788,31	12.065,39	16.367,86
10,01 - 20,00		45.645,30	25.806,50	5.158,94	22.201,89	98.812,63	14.162,02	13.616,08
20,01 - 30,00		18.319,18	12.976,09	2.308,29	12.395,96	45.999,52	8.515,25	6.268,26
30,01 - 50,00		18.975,88	15.606,64	2.535,93	17.642,64	54.761,09	11.492,49	6.573,67
50,01 - 100,00		21.325,06	17.870,00	2.620,59	23.877,73	65.693,38	20.441,27	7.961,84
OLTRE 100,00		52.722,13	29.868,65	9.064,97	101.347,32	193.003,07	277.455,82	33.183,67
SICILIA		1.127.898,45	465.657,48	3.959,17	322.789,41	1.920.304,51	151.830,89	106.171,64
FINO A 1,00		34.603,65	44.788,67	260,63	5.624,18	85.277,13	683,45	5.533,00
1,01 - 2,00		68.249,26	50.207,50	352,10	8.875,16	127.684,02	1.145,10	7.877,20
2,01 - 3,00		68.644,22	40.750,60	233,80	8.068,62	117.697,24	1.096,32	6.557,76
3,01 - 5,00		142.046,34	62.339,38	286,55	14.782,60	219.454,87	1.776,53	10.667,34
5,01 - 10,00		211.749,99	81.513,90	430,69	26.561,97	320.256,55	3.125,81	14.627,01
10,01 - 20,00		180.713,20	59.750,41	381,05	31.487,12	272.331,78	3.590,85	11.510,49
20,01 - 30,00		92.819,66	26.979,42	326,39	20.996,74	141.122,21	2.893,11	6.439,88
30,01 - 50,00		98.573,26	29.620,50	250,29	30.689,29	159.133,34	3.895,07	6.779,77
50,01 - 100,00		100.909,97	30.268,92	371,08	47.822,09	179.372,06	9.122,70	8.685,67
OLTRE 100,00		129.588,90	39.438,18	1.066,59	127.881,64	297.975,31	124.501,95	27.493,52
SARDEGNA		315.623,37	115.571,53	2.621,15	1.328.047,98	1.761.864,03	206.848,31	190.532,26
FINO A 1,00		3.793,81	11.455,80	51,18	1.621,90	16.922,69	112,80	1.476,11
1,01 - 2,00		8.045,66	11.823,91	140,43	4.562,14	24.572,14	360,61	2.531,86
2,01 - 3,00		8.678,80	9.400,94	164,21	5.781,89	24.025,84	420,92	2.481,34
3,01 - 5,00		16.114,02	13.403,34	321,54	12.071,64	41.910,54	1.038,79	4.226,82
5,01 - 10,00		35.132,75	18.783,91	423,40	29.845,50	84.185,56	2.417,47	7.855,88
10,01 - 20,00		56.590,09	17.786,49	293,67	66.915,79	141.586,04	4.018,21	12.688,92
20,01 - 30,00		32.675,40	7.840,13	157,79	67.155,16	107.828,48	3.390,58	9.468,89
30,01 - 50,00		38.342,37	8.028,53	101,10	129.101,23	175.573,23	6.353,55	15.570,29
50,01 - 100,00		47.986,53	6.984,42	172,91	262.723,01	317.866,87	14.075,72	28.862,21
OLTRE 100,00		68.263,94	10.064,06	794,92	748.269,72	827.392,64	174.659,66	105.369,94

Tav. 22 — Aziende con seminativi, per principali coltivazioni, classe di superficie totale e regione

Superficie in ettari

REGIONI	CEREALI				COLTIVAZIONI ORTIVE		COLTIVAZIONI FORAGGERE AVVICENDATE	
	Totale		di cui frumento		Aziende	Superficie a coltivazioni ortive	Aziende	Superficie a coltivazioni foraggiere avvicendate
	Aziende	Superficie a cereali	Aziende	Superficie a frumento				
CLASSI DI SUPERFICIE TOTALE								
<i>Ettari</i>								
PIEMONTE	151.907	424.748,39	116.661	218.295,48	121.626	12.284,04	88.880	151.118,54
FINO A 1,00	16.028	4.725,15	7.048	2.117,06	23.112	1.575,75	6.585	1.492,74
1,01 - 2,00	20.774	11.458,73	12.516	5.905,40	19.749	1.690,91	8.593	3.597,76
2,01 - 3,00	18.590	14.522,34	13.367	8.271,27	14.497	1.341,37	8.989	4.923,89
3,01 - 5,00	31.034	37.018,11	25.599	22.717,16	21.521	2.148,91	18.092	14.559,15
5,01 - 10,00	37.878	87.156,14	33.704	54.816,65	24.618	3.015,05	26.165	37.194,45
10,01 - 20,00	19.210	98.343,41	17.381	58.375,73	12.677	1.644,10	14.397	41.920,54
20,01 - 30,00	4.439	45.419,69	3.929	24.186,77	2.861	389,77	3.307	18.497,04
30,01 - 50,00	2.483	45.416,87	2.085	20.874,94	1.635	265,00	1.778	14.935,11
50,01 - 100,00	1.080	43.155,16	787	13.377,83	702	128,96	726	8.387,88
OLTRE 100,00	391	37.532,79	245	7.652,67	254	84,22	248	5.609,98
VALLE D'AOSTA	1.992	341,46	673	130,40	6.316	167,49	311	111,93
FINO A 1,00	132	6,14	28	1,32	1.159	29,07	16	0,69
1,01 - 2,00	215	15,58	54	4,91	1.085	26,84	27	2,78
2,01 - 3,00	232	21,18	70	7,48	918	24,63	44	5,62
3,01 - 5,00	433	55,26	152	21,01	1.179	30,31	74	18,27
5,01 - 10,00	617	127,87	237	49,28	1.280	36,40	91	32,12
10,01 - 20,00	271	71,32	105	26,13	517	14,74	44	20,27
20,01 - 30,00	65	36,34	19	17,93	100	3,70	8	0,72
30,01 - 50,00	19	5,00	6	1,28	46	0,86	4	1,26
50,01 - 100,00	6	1,86	1	0,25	20	0,46	2	11,35
OLTRE 100,00	2	0,91	1	0,81	12	0,48	1	18,85
LOMBARDIA	119.367	432.363,27	77.370	211.245,84	71.262	10.700,57	72.319	308.941,07
FINO A 1,00	25.594	8.083,73	8.745	3.133,92	18.682	1.114,97	8.184	2.625,13
1,01 - 2,00	20.481	12.989,82	10.471	6.329,78	12.961	956,78	8.859	5.756,22
2,01 - 3,00	12.988	11.707,74	7.859	6.076,05	7.938	653,84	7.033	6.842,62
3,01 - 5,00	15.451	20.463,65	10.912	11.319,68	8.861	963,56	10.225	15.332,58
5,01 - 10,00	18.631	47.138,91	15.562	28.204,11	9.834	1.603,93	14.921	41.729,23
10,01 - 20,00	14.081	75.171,02	12.747	44.469,15	6.792	1.871,18	12.408	68.655,12
20,01 - 30,00	4.978	48.408,15	4.573	26.941,19	2.364	997,41	4.391	41.152,87
30,01 - 50,00	3.749	61.368,51	3.439	29.897,15	1.860	1.013,69	3.325	46.501,90
50,01 - 100,00	2.490	80.542,25	2.264	33.398,08	1.388	939,33	2.197	50.322,95
OLTRE 100,00	924	66.489,49	798	21.476,73	582	585,88	776	30.022,45
TRENTINO-ALTO ADIGE	16.581	7.779,91	4.390	1.249,55	28.545	1.156,16	7.027	5.454,64
FINO A 1,00	1.724	211,67	171	15,73	6.026	176,91	640	112,93
1,01 - 2,00	1.833	304,20	291	39,90	4.832	165,43	759	197,39
2,01 - 3,00	1.602	355,89	327	51,77	3.474	130,03	637	207,84
3,01 - 5,00	2.416	719,05	633	119,62	4.324	182,90	1.091	452,14
5,01 - 10,00	2.988	1.329,27	911	226,99	4.236	213,22	1.374	898,19
10,01 - 20,00	2.608	1.665,81	912	316,20	2.707	143,91	1.110	1.130,34
20,01 - 30,00	1.455	1.183,81	545	200,14	1.196	58,04	598	851,96
30,01 - 50,00	1.153	1.109,05	386	169,29	993	33,57	486	848,99
50,01 - 100,00	623	646,30	167	73,85	572	25,82	245	450,81
OLTRE 100,00	179	254,86	47	36,06	185	26,33	87	304,05
BOLZANO-BOZEN	9.288	6.120,74	2.607	858,48	9.373	426,64	3.715	3.950,01
FINO A 1,00	132	20,52	16	1,99	530	20,44	72	15,38
1,01 - 2,00	330	73,94	29	3,61	604	20,91	131	37,18
2,01 - 3,00	461	139,88	44	7,27	644	24,18	153	49,28
3,01 - 5,00	969	397,04	175	32,70	1.109	47,10	358	157,51
5,01 - 10,00	1.791	939,34	457	108,70	1.751	83,59	706	454,22
10,01 - 20,00	2.261	1.460,56	766	239,31	1.991	105,01	927	907,33
20,01 - 30,00	1.417	1.144,16	528	193,84	1.102	52,73	576	805,57
30,01 - 50,00	1.136	1.074,65	381	164,66	933	31,25	475	823,29
50,01 - 100,00	616	624,30	167	73,85	548	22,42	237	437,25
OLTRE 100,00	175	246,35	44	32,55	161	19,01	80	263,00
TRENTO	7.293	1.659,17	1.783	391,07	19.172	729,52	3.312	1.504,63
FINO A 1,00	1.592	191,15	155	13,74	5.496	156,47	568	97,55
1,01 - 2,00	1.503	230,26	262	36,29	4.228	144,52	628	160,21
2,01 - 3,00	1.141	216,01	283	44,50	2.830	105,85	484	158,56
3,01 - 5,00	1.447	322,01	458	86,92	3.215	135,80	733	294,63
5,01 - 10,00	1.197	389,93	454	118,29	2.485	129,63	668	443,97
10,01 - 20,00	347	205,25	146	76,89	716	38,90	183	223,01
20,01 - 30,00	38	39,65	17	6,30	94	5,31	22	46,39
30,01 - 50,00	17	34,40	5	4,63	60	2,32	11	25,70
50,01 - 100,00	7	22,00	—	—	24	3,40	8	13,56
OLTRE 100,00	4	8,51	3	3,51	24	7,32	7	41,05

Seque Tav. 22 — Aziende con seminativi, per principali coltivazioni, classe di superficie totale e regione

Superficie in ettari

REGIONI	CEREALI				COLTIVAZIONI ORTIVE		COLTIVAZIONI FORAGGERE AVVICENDATE	
	Totale		di cui frumento		Aziende	Superficie a coltivazioni ortive	Aziende	Superficie a coltivazioni foraggere avvicendate
	Aziende	Superficie a cereali	Aziende	Superficie a frumento				
CLASSI DI SUPERFICIE TOTALE								
Ettari								
VENETO	170.992	357.142,74	104.236	176.269,55	112.472	16.836,11	126.372	189.965,18
FINO A 1,00	32.786	10.409,06	8.094	2.529,22	29.199	2.031,04	16.520	4.960,85
1,01 - 2,00	36.513	21.354,25	18.082	7.838,67	22.266	2.120,89	26.458	14.768,40
2,01 - 3,00	25.621	22.018,62	16.805	9.814,83	15.470	1.459,30	20.207	16.740,24
3,01 - 5,00	29.430	37.600,76	22.003	18.555,30	18.069	2.136,92	23.991	27.615,54
5,01 - 10,00	27.382	62.902,84	22.272	34.359,22	16.436	2.865,07	22.830	41.790,64
10,01 - 20,00	13.136	66.375,96	11.477	37.429,66	7.797	2.336,08	11.241	37.234,88
20,01 - 30,00	3.118	31.276,08	2.810	17.598,91	1.750	1.060,49	2.663	14.231,27
30,01 - 50,00	1.709	28.788,14	1.530	15.621,45	942	905,58	1.441	11.254,66
50,01 - 100,00	838	28.254,73	743	13.199,12	369	800,80	659	8.296,23
OLTRE 100,00	459	48.162,30	420	19.323,17	174	1.119,94	362	13.072,47
FRIULI-VENEZIA GIULIA	52.672	97.442,75	18.482	27.894,09	42.577	2.887,63	43.059	70.175,64
FINO A 1,00	8.205	2.305,00	471	135,69	8.869	478,88	5.770	1.713,94
1,01 - 2,00	10.344	5.070,59	1.448	523,42	7.514	417,41	8.437	5.082,67
2,01 - 3,00	8.248	6.041,62	2.148	945,23	6.155	328,66	6.725	6.214,41
3,01 - 5,00	10.283	11.406,06	4.260	2.517,68	7.817	495,10	8.415	11.145,76
5,01 - 10,00	9.822	21.254,29	5.870	6.159,39	7.814	604,12	8.434	17.771,48
10,01 - 20,00	4.435	20.410,80	3.276	6.758,18	3.504	357,11	4.118	15.420,42
20,01 - 30,00	707	6.208,37	551	2.110,18	565	87,20	653	3.948,73
30,01 - 50,00	326	5.157,74	236	1.591,15	204	42,59	275	2.405,42
50,01 - 100,00	177	5.483,57	118	1.687,44	80	30,04	130	1.732,41
OLTRE 100,00	125	14.104,71	104	5.465,73	55	46,52	102	4.740,40
LIGURIA	10.894	5.254,10	7.489	3.867,98	51.556	5.757,06	6.765	3.771,28
FINO A 1,00	1.577	247,68	998	149,48	15.133	1.494,47	756	111,06
1,01 - 2,00	1.338	342,88	865	223,09	9.132	1.271,31	752	192,29
2,01 - 3,00	1.078	328,05	691	223,64	6.391	781,08	637	212,50
3,01 - 5,00	1.779	637,44	1.141	458,98	7.935	863,48	1.094	446,21
5,01 - 10,00	2.539	1.198,41	1.759	885,60	7.918	787,69	1.729	881,90
10,01 - 20,00	1.788	1.307,05	1.385	1.007,41	3.707	362,08	1.241	1.021,90
20,01 - 30,00	494	521,47	388	377,03	806	90,87	332	423,04
30,01 - 50,00	237	354,87	207	275,56	390	46,53	171	225,69
50,01 - 100,00	51	108,45	42	84,00	113	26,81	42	96,82
OLTRE 100,00	13	207,80	13	183,19	31	32,74	11	159,87
EMILIA-ROMAGNA	130.968	364.050,93	125.387	303.917,83	71.740	32.060,61	133.183	458.729,84
FINO A 1,00	6.790	2.318,04	5.676	1.938,28	7.573	1.138,27	8.211	2.829,91
1,01 - 2,00	10.903	6.097,05	10.083	5.434,28	7.179	1.684,71	11.900	8.307,03
2,01 - 3,00	10.707	7.920,87	10.093	7.142,52	6.296	1.660,65	11.712	12.564,06
3,01 - 5,00	20.429	20.814,38	19.592	18.740,96	10.476	2.820,73	20.949	32.608,01
5,01 - 10,00	37.738	66.280,90	36.635	58.751,38	18.511	5.952,75	37.112	97.335,07
10,01 - 20,00	29.406	96.153,76	28.676	83.569,50	14.175	6.539,12	28.665	133.920,44
20,01 - 30,00	7.777	44.069,64	7.621	37.009,08	3.886	3.095,67	7.579	56.676,82
30,01 - 50,00	4.358	37.514,32	4.243	31.334,82	2.239	3.195,66	4.300	45.932,34
50,01 - 100,00	2.013	33.001,71	1.949	26.049,85	993	2.553,03	1.942	33.209,53
OLTRE 100,00	847	49.880,26	819	33.947,16	412	3.420,02	813	35.346,63
TOSCANA	82.349	303.277,21	68.211	216.406,77	71.970	15.317,96	57.335	168.990,54
FINO A 1,00	11.721	3.513,58	6.785	1.916,64	19.167	2.026,60	8.069	1.927,82
1,01 - 2,00	11.874	7.285,23	8.970	4.608,06	11.677	1.750,30	7.440	3.575,89
2,01 - 3,00	9.038	8.448,51	7.465	5.866,18	7.614	1.225,36	5.673	4.269,84
3,01 - 5,00	12.373	16.912,73	10.740	12.368,76	9.846	1.719,18	8.059	9.021,01
5,01 - 10,00	15.617	35.462,68	14.082	26.799,05	11.555	2.698,62	11.086	20.391,46
10,01 - 20,00	11.181	49.588,08	10.348	36.755,09	7.018	2.551,55	8.478	27.771,68
20,01 - 30,00	3.827	28.152,69	3.600	20.602,64	2.030	749,82	3.009	14.689,68
30,01 - 50,00	2.911	30.428,36	2.731	21.945,99	1.452	486,14	2.346	15.769,34
50,01 - 100,00	1.980	32.846,77	1.828	23.422,42	877	604,21	1.617	16.945,85
OLTRE 100,00	1.827	90.638,58	1.662	62.121,94	734	1.506,18	1.558	54.627,97
UMBRIA	43.004	144.479,29	40.738	114.982,56	22.971	4.271,73	35.418	102.186,43
FINO A 1,00	6.364	2.199,24	5.472	1.796,99	5.448	531,25	4.126	1.070,03
1,01 - 2,00	6.068	4.399,32	5.667	3.651,55	3.217	423,07	4.557	2.440,91
2,01 - 3,00	4.307	4.583,88	4.071	3.818,36	2.121	307,82	3.528	3.005,55
3,01 - 5,00	5.885	9.300,28	5.646	7.818,08	2.844	419,39	4.940	6.309,78
5,01 - 10,00	8.556	23.433,42	8.310	19.353,44	3.998	752,02	7.523	16.532,63
10,01 - 20,00	7.059	35.092,01	6.910	28.614,10	3.351	828,30	6.416	24.770,70
20,01 - 30,00	2.088	15.181,94	2.058	12.243,75	957	301,68	1.898	10.825,17
30,01 - 50,00	1.316	12.459,19	1.288	9.889,62	522	179,71	1.190	8.875,32
50,01 - 100,00	759	12.232,30	740	9.398,36	309	162,75	683	8.196,60
OLTRE 100,00	602	25.597,71	576	18.398,31	204	365,74	557	20.159,74

Segue TAV. 22 — Aziende con seminativi, per principali coltivazioni, classe di superficie totale e regione
Superficie in ettari

REGIONI	CEREBALI				COLTIVAZIONI ORTIVE		COLTIVAZIONI FORAGGERE AVVICENDATE	
	Totale		di cui frumento		Aziende	Superficie a coltivazioni ortive	Aziende	Superficie a coltivazioni foraggere avvicendate
	Aziende	Superficie a cereali	Aziende	Superficie a frumento				
CLASSI DI SUPERFICIE TOTALE Ettari								
MARCHE	83.644	239.830,61	80.778	204.758,04	58.037	11.300,26	80.708	193.008,83
FINO A 1,00	7.903	2.515,63	7.123	2.160,38	8.030	1.140,96	7.400	1.879,19
1,01 - 2,00	9.860	6.454,90	9.327	5.586,25	6.692	1.039,04	9.315	5.036,70
2,01 - 3,00	9.191	9.484,75	8.837	8.228,08	6.180	946,04	8.851	7.761,72
3,01 - 5,00	15.948	25.056,49	15.525	21.900,27	10.905	1.740,47	15.582	21.185,52
5,01 - 10,00	22.282	61.983,61	21.843	53.790,18	14.895	2.883,61	21.716	51.770,71
10,01 - 20,00	13.188	68.449,11	12.984	58.838,14	8.440	1.850,48	12.819	55.177,55
20,01 - 30,00	2.761	22.359,94	2.704	18.908,91	1.637	416,12	2.635	17.770,02
30,01 - 50,00	1.525	16.845,60	1.481	13.856,67	763	248,23	1.442	12.906,66
50,01 - 100,00	697	12.895,39	681	10.559,16	363	351,73	671	9.548,42
OLTRE 100,00	289	13.785,19	273	10.930,00	132	683,58	277	9.973,34
LAZIO	90.444	222.064,90	81.731	182.454,07	58.166	23.281,40	57.018	164.971,57
FINO A 1,00	15.924	5.117,98	13.384	3.888,65	17.623	2.114,31	7.120	1.922,10
1,01 - 2,00	18.740	11.632,24	16.729	9.077,65	11.876	2.298,21	9.884	5.115,51
2,01 - 3,00	14.334	13.761,24	13.071	11.012,40	7.715	2.122,17	8.593	7.190,60
3,01 - 5,00	16.290	22.541,63	15.049	18.261,19	8.389	3.053,00	10.901	13.870,21
5,01 - 10,00	13.825	31.550,93	12.865	25.746,97	7.236	4.493,32	10.656	23.979,24
10,01 - 20,00	6.879	29.949,78	6.433	25.124,06	3.559	3.653,33	5.969	26.984,17
20,01 - 30,00	1.635	12.576,42	1.545	10.679,47	709	881,38	1.425	10.683,67
30,01 - 50,00	1.192	14.669,47	1.120	12.680,98	461	853,63	1.009	10.913,54
50,01 - 100,00	822	18.920,82	772	16.099,92	283	1.361,15	706	14.078,90
OLTRE 100,00	803	61.344,39	763	49.882,78	315	2.450,90	755	50.233,63
ABRUZZI	97.262	138.541,97	82.912	113.854,78	63.437	11.014,95	79.243	109.119,00
FINO A 1,00	14.673	4.397,28	13.196	3.729,97	11.545	1.266,77	9.394	2.478,31
1,01 - 2,00	20.561	11.373,10	19.433	9.597,38	12.010	1.696,26	15.104	7.195,03
2,01 - 3,00	16.229	13.469,54	15.532	11.251,28	9.530	1.415,06	13.374	9.597,61
3,01 - 5,00	20.682	26.225,66	20.072	21.627,51	12.873	2.102,21	18.043	20.354,22
5,01 - 10,00	17.883	41.765,44	17.540	33.997,95	12.231	2.387,45	16.484	34.251,65
10,01 - 20,00	5.958	27.075,86	5.886	22.235,89	4.393	1.158,54	5.642	23.704,06
20,01 - 30,00	808	6.008,98	797	4.915,28	564	201,96	767	5.235,30
30,01 - 50,00	287	2.925,95	279	2.351,25	189	264,00	271	2.426,83
50,01 - 100,00	116	2.025,82	114	1.630,76	67	124,67	104	1.503,75
OLTRE 100,00	65	3.274,34	63	2.517,49	35	398,03	60	2.372,24
MOLISE	42.932	119.060,04	41.440	96.763,88	17.884	3.594,78	29.227	48.157,57
FINO A 1,00	3.639	1.436,58	3.192	1.208,39	1.454	168,26	1.600	482,15
1,01 - 2,00	5.932	4.232,75	5.546	3.467,04	2.085	222,92	3.372	1.612,50
2,01 - 3,00	5.846	6.237,84	5.627	4.973,72	2.114	236,31	3.834	2.528,11
3,01 - 5,00	9.524	15.257,27	9.315	11.881,77	3.732	431,39	6.824	6.671,52
5,01 - 10,00	11.579	32.969,79	11.405	25.672,67	5.254	954,50	8.825	15.353,57
10,01 - 20,00	4.646	26.422,42	4.601	21.237,37	2.417	712,66	3.526	11.387,39
20,01 - 30,00	973	11.206,50	966	9.522,64	463	336,79	699	3.794,13
30,01 - 50,00	541	10.104,77	537	8.839,61	256	261,30	370	2.781,38
50,01 - 100,00	189	6.611,03	188	5.922,45	82	145,51	130	1.719,53
OLTRE 100,00	63	4.581,09	63	4.038,22	27	125,14	47	1.827,29
CAMPANIA	160.896	217.594,25	146.338	161.275,26	104.545	37.729,96	86.337	98.890,19
FINO A 1,00	39.178	12.985,53	32.120	9.825,01	41.094	10.138,78	12.698	3.548,29
1,01 - 2,00	39.941	25.687,82	35.929	19.450,67	23.488	8.366,80	18.559	8.869,79
2,01 - 3,00	25.986	25.570,43	24.386	19.336,12	12.984	4.519,99	15.052	10.614,90
3,01 - 5,00	26.914	40.011,10	25.838	29.637,67	12.820	4.417,62	18.181	18.894,44
5,01 - 10,00	19.951	52.008,01	19.381	37.915,23	9.731	4.711,95	15.045	26.278,20
10,01 - 20,00	6.502	32.546,45	6.361	23.724,91	3.173	2.159,88	4.989	14.998,25
20,01 - 30,00	1.242	10.295,90	1.209	7.715,38	648	765,25	934	4.254,38
30,01 - 50,00	670	7.634,23	628	5.706,72	333	755,57	479	3.268,54
50,01 - 100,00	318	5.224,02	302	3.846,16	163	694,62	245	3.030,06
OLTRE 100,00	194	5.630,76	184	4.117,39	111	1.199,50	155	5.133,34

Segue Tav. 22 — Aziende con seminativi, per principali coltivazioni, classe di superficie totale e regione

Superficie in ettari

REGIONI CLASSI DI SUPERFICIE TOTALE Ettari	CEREALI				COLTIVAZIONI ORTIVE		COLTIVAZIONI FORAGGERE AVVICENDATE	
	Totale		di cui frumento		Aziende	Superficie a coltivazioni ortive	Aziende	Superficie a coltivazioni foraggiere avvicendate
	Aziende	Superficie a cereali	Aziende	Superficie a frumento				
PUGLIA	118.710	518.621,23	112.637	464.860,28	29.785	26.117,28	19.749	58.886,27
FINO A 1,00	22.217	9.598,97	20.484	8.812,00	9.299	2.412,78	1.944	636,21
1,01 - 2,00	21.556	18.260,62	20.145	16.622,11	5.435	2.510,75	2.438	1.300,37
2,01 - 3,00	14.438	18.865,53	13.625	16.994,65	3.325	2.116,37	2.205	1.632,71
3,01 - 5,00	16.467	32.571,63	15.654	28.856,94	3.673	2.935,23	2.692	2.773,12
5,01 - 10,00	22.171	89.126,14	21.442	81.143,96	4.326	5.225,20	3.700	6.506,93
10,01 - 20,00	11.348	85.588,15	11.032	75.718,88	1.913	2.690,16	3.024	9.611,70
20,01 - 30,00	3.889	51.037,00	3.792	45.600,87	653	1.553,34	1.153	5.830,44
30,01 - 50,00	3.096	58.670,59	3.020	52.024,99	532	1.356,66	1.083	7.525,30
50,01 - 100,00	2.103	59.682,20	2.054	52.675,51	357	1.735,53	844	8.745,84
OLTRE 100,00	1.425	95.220,40	1.389	86.410,37	272	3.581,26	666	14.323,65
BASILICATA	67.626	264.349,44	65.861	230.111,25	20.744	5.519,04	15.693	26.822,00
FINO A 1,00	8.372	3.390,03	7.726	3.056,22	3.420	371,59	745	191,83
1,01 - 2,00	10.673	8.915,77	10.330	7.909,92	3.083	405,13	1.245	513,65
2,01 - 3,00	8.643	10.688,46	8.443	9.148,70	2.581	378,96	1.492	783,38
3,01 - 5,00	12.272	23.080,98	12.042	19.158,09	3.783	763,45	3.095	2.286,24
5,01 - 10,00	15.007	50.383,84	14.758	42.047,06	4.637	1.655,24	4.599	5.279,73
10,01 - 20,00	7.162	44.006,48	7.104	37.426,81	1.908	576,39	2.397	4.840,35
20,01 - 30,00	2.082	21.470,03	2.067	18.816,83	562	236,97	735	2.132,43
30,01 - 50,00	1.536	24.267,51	1.528	21.738,21	342	209,81	563	2.170,56
50,01 - 100,00	1.111	29.431,11	1.102	26.758,68	238	187,17	429	2.381,36
OLTRE 100,00	768	48.715,23	761	44.050,73	190	734,33	393	6.242,47
CALABRIA	111.203	200.204,38	100.043	170.350,49	60.283	16.925,28	26.244	34.575,34
FINO A 1,00	28.305	9.197,02	23.126	7.479,46	19.907	2.336,28	3.858	957,26
1,01 - 2,00	23.559	15.996,08	21.030	13.348,21	12.724	2.312,12	5.066	2.240,84
2,01 - 3,00	15.379	15.889,10	14.134	13.324,23	8.034	1.853,52	3.846	2.418,31
3,01 - 5,00	17.425	26.725,91	16.379	22.761,81	8.132	2.209,41	4.973	4.525,50
5,01 - 10,00	15.758	41.395,81	15.079	35.293,69	6.595	2.325,04	4.614	6.383,15
10,01 - 20,00	6.430	27.147,23	6.165	23.162,25	2.889	1.546,75	2.162	4.873,85
20,01 - 30,00	1.623	10.587,91	1.548	9.143,51	731	666,59	628	2.089,43
30,01 - 50,00	1.223	11.274,51	1.167	9.728,30	576	714,68	456	2.265,96
50,01 - 100,00	838	12.349,94	793	10.633,62	394	761,51	346	3.051,41
OLTRE 100,00	663	29.640,87	622	25.475,41	301	2.199,38	295	5.769,63
SICILIA	228.957	708.523,56	224.908	689.355,53	34.412	21.599,52	45.777	133.174,22
FINO A 1,00	43.132	19.838,48	41.689	19.327,84	12.228	2.314,30	5.040	1.568,22
1,01 - 2,00	45.399	44.446,62	44.447	43.427,94	6.417	2.312,67	5.866	3.262,53
2,01 - 3,00	30.748	45.195,91	30.211	44.008,66	3.665	1.685,67	4.938	3.905,09
3,01 - 5,00	42.431	94.225,84	41.927	91.847,92	4.197	2.444,55	8.084	8.710,78
5,01 - 10,00	38.145	137.756,27	37.778	133.839,22	4.072	3.354,38	10.033	17.756,11
10,01 - 20,00	16.902	115.540,66	16.757	112.292,25	1.969	2.568,71	6.050	22.945,41
20,01 - 30,00	5.035	56.754,24	4.984	55.034,74	718	1.373,54	2.232	15.510,71
30,01 - 50,00	3.657	59.787,24	3.633	58.233,61	542	1.497,81	1.767	18.333,26
50,01 - 100,00	2.303	61.489,30	2.286	59.707,46	364	1.506,29	1.126	17.478,24
OLTRE 100,00	1.205	73.489,00	1.196	71.635,89	240	2.541,60	641	23.703,87
SARDEGNA	33.646	133.219,09	30.044	106.142,82	27.799	21.322,16	17.078	78.382,65
FINO A 1,00	2.489	1.046,19	2.130	929,95	4.636	1.029,60	291	92,78
1,01 - 2,00	4.037	3.119,19	3.694	2.842,76	4.014	1.492,66	534	337,74
2,01 - 3,00	3.178	3.448,96	2.914	3.115,76	2.895	1.431,16	635	565,31
3,01 - 5,00	4.403	7.059,68	4.009	6.198,17	3.602	2.170,52	1.240	1.487,66
5,01 - 10,00	5.988	15.641,97	5.492	13.442,33	4.100	3.757,27	2.828	5.419,21
10,01 - 20,00	5.745	24.799,40	5.109	20.360,97	3.557	4.013,87	3.915	13.341,87
20,01 - 30,00	2.342	14.748,38	2.047	12.095,57	1.466	1.833,63	1.841	8.080,67
30,01 - 50,00	2.108	17.342,97	1.838	14.002,50	1.324	1.850,55	1.871	8.901,37
50,01 - 100,00	2.090	20.744,08	1.750	15.563,26	1.316	1.742,70	2.192	14.513,09
OLTRE 100,00	1.266	25.268,27	1.061	17.591,55	889	2.000,20	1.731	25.642,95

Tav. 23 — Aziende con coltivazioni legnose agrarie, per principali coltivazioni, classe di superficie totale e regione

Superficie in ettari

REGIONI	VITE		OLIVO		AGRUMI		FRUTTIFERI	
	Aziende	Superficie a vite	Aziende	Superficie a olivo	Aziende	Superficie ad agrumi	Aziende	Superficie a fruttiferi
PIEMONTE	138.283	97.208,12	—	—	—	—	43.964	30.195,28
FINO A 1,00	28.689	6.814,77	—	—	—	—	6.428	1.276,47
1,01 - 2,00	24.506	10.184,26	—	—	—	—	6.816	2.301,62
2,01 - 3,00	18.499	10.851,33	—	—	—	—	5.445	2.428,30
3,01 - 5,00	26.700	21.185,78	—	—	—	—	9.261	5.274,32
5,01 - 10,00	27.219	28.893,84	—	—	—	—	10.455	8.397,65
10,01 - 20,00	10.264	13.679,65	—	—	—	—	4.381	6.116,09
20,01 - 30,00	1.553	2.615,21	—	—	—	—	763	2.223,57
30,01 - 50,00	613	1.579,50	—	—	—	—	305	1.234,50
50,01 - 100,00	192	895,83	—	—	—	—	80	833,59
OLTRE 100,00	48	507,95	—	—	—	—	30	109,17
VALLE D'AOSTA	5.577	967,29	—	—	—	—	676	409,68
FINO A 1,00	1.241	155,51	—	—	—	—	171	32,64
1,01 - 2,00	1.055	166,73	—	—	—	—	141	59,40
2,01 - 3,00	835	140,89	—	—	—	—	127	81,53
3,01 - 5,00	957	176,21	—	—	—	—	99	66,02
5,01 - 10,00	996	198,96	—	—	—	—	100	89,43
10,01 - 20,00	364	80,32	—	—	—	—	22	29,41
20,01 - 30,00	75	34,30	—	—	—	—	12	50,05
30,01 - 50,00	28	7,75	—	—	—	—	3	1,09
50,01 - 100,00	17	5,25	—	—	—	—	1	0,11
OLTRE 100,00	9	1,37	—	—	—	—	—	—
LOMBARDIA	60.011	35.344,27	1.816	1.334,50	—	—	7.282	5.379,08
FINO A 1,00	16.669	4.045,90	488	154,73	—	—	1.591	261,62
1,01 - 2,00	10.388	4.382,68	306	169,34	—	—	1.154	325,74
2,01 - 3,00	6.658	3.642,40	227	150,48	—	—	762	276,75
3,01 - 5,00	8.058	5.346,12	268	216,14	—	—	1.007	516,91
5,01 - 10,00	9.094	7.107,56	265	219,80	—	—	1.322	973,23
10,01 - 20,00	6.152	5.733,99	167	208,86	—	—	941	1.133,01
20,01 - 30,00	1.718	2.088,22	42	73,75	—	—	245	412,73
30,01 - 50,00	834	1.269,82	24	52,03	—	—	133	394,67
50,01 - 100,00	323	1.020,19	20	61,08	—	—	75	414,09
OLTRE 100,00	117	707,39	9	28,29	—	—	52	670,33
TRENTINO-ALTO ADIGE	26.127	16.323,57	1.031	321,00	—	—	19.442	26.922,50
FINO A 1,00	8.837	2.349,36	405	68,38	—	—	5.760	2.222,62
1,01 - 2,00	5.435	2.495,16	231	66,33	—	—	4.117	3.512,28
2,01 - 3,00	3.426	2.032,18	121	42,44	—	—	2.774	3.525,63
3,01 - 5,00	3.629	2.737,49	130	49,91	—	—	3.031	5.008,08
5,01 - 10,00	2.891	3.017,62	97	58,68	—	—	2.321	5.684,05
10,01 - 20,00	1.238	1.709,65	38	18,15	—	—	921	3.200,68
20,01 - 30,00	318	594,51	3	7,80	—	—	229	1.081,37
30,01 - 50,00	192	345,28	3	7,47	—	—	143	772,09
50,01 - 100,00	104	538,51	1	0,70	—	—	92	950,51
OLTRE 100,00	57	503,81	2	1,14	—	—	54	965,19
BOLZANO-BOZEN	5.787	5.463,27	—	—	—	—	8.835	16.028,16
FINO A 1,00	1.447	548,79	—	—	—	—	2.636	1.130,39
1,01 - 2,00	956	676,51	—	—	—	—	1.597	1.554,58
2,01 - 3,00	648	583,98	—	—	—	—	1.063	1.592,68
3,01 - 5,00	739	849,35	—	—	—	—	1.243	2.585,30
5,01 - 10,00	903	1.062,22	—	—	—	—	1.207	3.728,68
10,01 - 20,00	625	712,28	—	—	—	—	653	2.473,27
20,01 - 30,00	218	278,83	—	—	—	—	194	917,30
30,01 - 50,00	141	197,39	—	—	—	—	124	601,58
50,01 - 100,00	77	343,20	—	—	—	—	78	782,53
OLTRE 100,00	33	210,72	—	—	—	—	40	661,85
TRENTO	20.340	10.860,30	1.031	321,00	—	—	10.607	10.894,34
FINO A 1,00	7.390	1.800,57	405	68,38	—	—	3.124	1.092,23
1,01 - 2,00	4.479	1.818,65	231	66,33	—	—	2.520	1.957,70
2,01 - 3,00	2.778	1.448,20	121	42,44	—	—	1.711	1.932,95
3,01 - 5,00	2.890	1.888,14	130	49,91	—	—	1.788	2.422,78
5,01 - 10,00	1.988	1.955,40	97	58,68	—	—	1.114	1.955,37
10,01 - 20,00	613	997,37	38	18,15	—	—	268	727,41
20,01 - 30,00	100	315,68	3	7,80	—	—	35	164,07
30,01 - 50,00	51	147,89	3	7,47	—	—	19	170,51
50,01 - 100,00	27	195,31	1	0,70	—	—	14	167,98
OLTRE 100,00	24	293,09	2	1,14	—	—	14	303,34

Segue Tav. 23 — Aziende con coltivazioni legnose agrarie, per principali coltivazioni,
classe di superficie totale e regione

Superficie in ettari

REGIONI	VITE		OLIVO		AGRUMI		FRUTTIFERI	
	Aziende	Superficie a vite	Aziende	Superficie a olivo	Aziende	Superficie ad agrumi	Aziende	Superficie a fruttiferi
CLASSI DI SUPERFICIE TOTALE								
Ettari								
VENETO	158.819	116.221,71	4.495	2.532,48	—	—	14.244	29.931,06
FINO A 1,00	39.768	8.598,11	1.006	282,69	—	—	1.277	344,70
1,01 - 2,00	30.522	11.191,64	700	299,87	—	—	1.904	1.081,98
2,01 - 3,00	21.494	10.857,22	541	245,45	—	—	1.700	1.406,15
3,01 - 5,00	25.593	17.459,08	714	360,85	—	—	2.450	2.810,78
5,01 - 10,00	24.419	25.136,49	933	619,93	—	—	3.380	5.881,18
10,01 - 20,00	11.680	20.820,16	430	391,83	—	—	2.151	6.525,95
20,01 - 30,00	2.798	6.707,91	86	110,80	—	—	637	2.990,86
30,01 - 50,00	1.522	4.896,83	57	92,38	—	—	408	3.172,47
50,01 - 100,00	687	3.884,57	19	95,78	—	—	206	2.785,19
OLTRE 100,00	336	5.669,70	9	32,90	—	—	131	2.931,80
FRIULI-VENEZIA GIULIA	38.751	21.045,30	71	10,56	—	—	1.862	3.037,10
FINO A 1,00	8.455	1.402,51	22	1,40	—	—	207	27,61
1,01 - 2,00	6.451	1.472,15	24	2,18	—	—	162	39,71
2,01 - 3,00	5.150	1.474,07	8	0,45	—	—	149	63,77
3,01 - 5,00	6.797	2.534,98	6	0,93	—	—	249	105,44
5,01 - 10,00	7.084	4.301,72	9	5,22	—	—	509	317,12
10,01 - 20,00	3.656	3.859,21	2	0,38	—	—	354	412,55
20,01 - 30,00	601	1.128,47	—	—	—	—	86	162,67
30,01 - 50,00	284	969,08	—	—	—	—	57	285,87
50,01 - 100,00	157	1.350,40	—	—	—	—	44	753,62
OLTRE 100,00	116	2.552,71	—	—	—	—	45	868,74
LIGURIA	41.332	10.827,23	42.141	25.566,46	773	66,26	11.575	3.388,44
FINO A 1,00	13.479	2.075,29	14.309	3.313,62	431	24,65	2.679	381,25
1,01 - 2,00	7.332	1.743,80	8.817	4.436,26	158	14,27	2.104	541,85
2,01 - 3,00	5.188	1.456,68	5.727	3.928,69	80	13,16	1.533	470,09
3,01 - 5,00	6.391	1.908,14	6.300	5.431,68	65	5,28	2.060	686,16
5,01 - 10,00	5.909	2.105,14	5.003	5.407,99	24	1,47	2.045	797,69
10,01 - 20,00	2.315	1.081,13	1.565	2.176,93	10	1,33	836	335,73
20,01 - 30,00	445	242,52	242	391,38	—	—	198	97,40
30,01 - 50,00	210	124,31	133	257,05	2	5,05	85	52,42
50,01 - 100,00	55	55,71	33	113,66	1	0,40	27	10,59
OLTRE 100,00	8	34,51	12	109,20	2	0,65	8	15,26
EMILIA-ROMAGNA	92.897	87.549,76	1.063	848,88	—	—	45.659	104.905,87
FINO A 1,00	10.393	2.683,94	146	29,46	—	—	3.971	1.439,13
1,01 - 2,00	9.244	4.477,33	81	35,30	—	—	5.151	3.797,29
2,01 - 3,00	8.248	5.272,51	98	45,28	—	—	4.630	4.931,20
3,01 - 5,00	14.325	10.726,10	152	118,38	—	—	7.871	11.616,83
5,01 - 10,00	24.204	22.687,63	266	237,94	—	—	11.916	24.703,11
10,01 - 20,00	17.898	22.065,17	187	181,09	—	—	8.271	25.375,32
20,01 - 30,00	4.426	6.371,65	64	92,43	—	—	1.755	8.367,78
30,01 - 50,00	2.449	4.885,82	42	53,57	—	—	1.015	7.823,27
50,01 - 100,00	1.199	4.402,54	16	23,60	—	—	705	8.451,41
OLTRE 100,00	511	3.977,07	11	31,83	—	—	374	8.400,53
TOSCANA	90.101	120.768,37	52.044	93.442,81	61	17,69	6.498	5.248,06
FINO A 1,00	22.223	5.976,66	9.828	2.775,78	29	3,01	1.248	211,26
1,01 - 2,00	13.608	7.736,67	7.623	4.599,62	14	3,19	1.137	377,16
2,01 - 3,00	9.372	7.263,18	5.744	5.233,65	2	0,25	770	311,43
3,01 - 5,00	12.492	13.365,65	8.005	10.489,35	3	1,02	960	475,44
5,01 - 10,00	14.824	23.796,91	9.345	17.637,06	3	1,88	1.047	701,35
10,01 - 20,00	9.300	18.409,91	5.682	12.884,01	4	0,69	678	628,00
20,01 - 30,00	3.040	7.003,83	1.998	5.433,01	—	—	183	188,82
30,01 - 50,00	2.240	7.194,63	1.535	5.899,01	3	1,85	144	265,32
50,01 - 100,00	1.466	8.362,06	1.066	6.480,51	1	0,30	113	404,14
OLTRE 100,00	1.536	21.658,87	1.218	22.010,81	2	5,50	218	1.685,14
UMBRIA	26.453	22.047,81	18.009	29.766,67	—	—	478	472,24
FINO A 1,00	6.737	1.822,36	3.624	1.261,63	—	—	79	11,01
1,01 - 2,00	3.846	1.888,40	2.791	1.896,04	—	—	62	11,99
2,01 - 3,00	2.424	1.412,64	1.815	1.645,02	—	—	41	9,36
3,01 - 5,00	3.176	2.111,24	2.391	2.845,40	—	—	49	26,02
5,01 - 10,00	4.174	3.507,44	3.162	5.415,39	—	—	69	29,56
10,01 - 20,00	3.471	4.050,78	2.320	5.390,06	—	—	71	61,62
20,01 - 30,00	1.071	1.640,94	725	2.346,28	—	—	29	33,05
30,01 - 50,00	691	1.495,17	524	2.103,85	—	—	28	61,46
50,01 - 100,00	444	1.268,45	323	2.145,51	—	—	20	70,90
OLTRE 100,00	419	2.850,39	334	4.717,49	—	—	30	157,27

Segue TAV. 23 — Aziende con coltivazioni legnose agrarie, per principali coltivazioni,
 classe di superficie totale e regione
 Superficie in ettari

REGIONI	VITE		OLIVO		AGRUMI		FRUTTIFERI	
	Aziende	Superficie a vite	Aziende	Superficie a olivo	Aziende	Superficie ad agrumi	Aziende	Superficie a fruttiferi
CLASSI DI SUPERFICIE TOTALE <i>Ettari</i>								
MARCHE	42.780	21.681,75	3.500	2.240,89	—	—	2.144	2.018,96
FINO A 1,00	4.015	714,54	293	77,69	—	—	168	30,44
1,01 - 2,00	4.390	1.169,38	326	135,08	—	—	185	63,69
2,01 - 3,00	4.388	1.431,49	378	185,77	—	—	214	82,71
3,01 - 5,00	8.075	3.229,54	633	349,79	—	—	375	201,63
5,01 - 10,00	11.837	5.841,67	995	680,85	—	—	641	428,71
10,01 - 20,00	7.343	4.660,92	595	455,75	—	—	360	290,13
20,01 - 30,00	1.437	1.467,56	129	114,57	—	—	76	149,34
30,01 - 50,00	748	1.116,86	80	97,43	—	—	68	174,56
50,01 - 100,00	368	758,71	38	59,80	—	—	28	60,94
OLTRE 100,00	179	1.291,08	33	84,16	—	—	29	536,81
LAZIO	135.706	106.048,26	83.780	91.171,05	3.038	1.564,25	19.808	20.405,11
FINO A 1,00	49.623	16.598,78	27.521	9.527,89	1.544	398,69	5.850	1.736,66
1,01 - 2,00	30.874	19.154,28	20.439	13.371,64	737	374,62	4.610	2.758,34
2,01 - 3,00	17.659	13.937,18	11.729	10.676,82	353	250,11	2.887	2.513,37
3,01 - 5,00	16.782	16.041,21	11.296	14.133,27	217	216,47	2.884	3.539,72
5,01 - 10,00	12.130	15.430,82	7.539	14.501,46	115	180,20	2.009	3.378,84
10,01 - 20,00	5.604	10.336,30	3.160	9.204,00	43	79,79	899	2.131,05
20,01 - 30,00	1.323	4.070,14	772	3.508,75	8	14,99	228	887,58
30,01 - 50,00	814	3.170,78	527	3.392,76	9	26,52	166	941,31
50,01 - 100,00	521	2.971,31	411	4.296,35	5	14,17	150	1.263,85
OLTRE 100,00	376	4.337,46	386	8.558,11	5	8,69	125	1.254,39
ABRUZZI	88.166	38.414,34	28.234	19.840,81	133	29,08	4.202	2.501,48
FINO A 1,00	16.968	3.328,32	5.824	1.545,46	32	3,68	580	82,85
1,01 - 2,00	18.842	6.062,76	5.532	2.579,70	46	9,47	854	224,41
2,01 - 3,00	14.458	6.045,92	4.136	2.551,06	24	7,44	711	231,99
3,01 - 5,00	17.690	9.044,74	4.771	3.909,07	17	4,25	862	335,49
5,01 - 10,00	14.708	8.405,56	4.185	5.107,86	11	3,40	789	483,72
10,01 - 20,00	4.589	3.331,43	1.443	2.835,35	3	0,84	297	348,62
20,01 - 30,00	599	699,59	200	558,30	—	—	48	158,14
30,01 - 50,00	201	510,44	87	316,58	—	—	26	164,72
50,01 - 100,00	70	295,89	33	226,54	—	—	16	176,71
OLTRE 100,00	41	689,69	23	210,69	—	—	19	294,83
MOLISE	34.399	8.864,83	17.260	11.259,60	2	0,48	689	310,51
FINO A 1,00	2.983	456,80	2.109	670,44	—	—	59	12,32
1,01 - 2,00	4.479	808,39	2.482	1.049,77	1	0,20	75	9,87
2,01 - 3,00	4.749	952,78	2.146	1.052,03	—	—	60	15,44
3,01 - 5,00	7.963	1.860,27	3.376	1.829,37	—	—	149	41,91
5,01 - 10,00	9.621	2.780,67	4.128	2.811,88	1	0,28	175	65,02
10,01 - 20,00	3.600	1.272,49	2.030	1.873,18	—	—	104	49,32
20,01 - 30,00	594	290,71	494	727,66	—	—	25	26,75
30,01 - 50,00	295	193,64	339	548,38	—	—	24	52,13
50,01 - 100,00	87	104,64	116	340,14	—	—	12	18,67
OLTRE 100,00	28	164,44	40	356,75	—	—	6	19,08
CAMPANIA	133.470	50.894,44	75.243	63.209,13	11.771	7.020,53	51.352	56.882,37
FINO A 1,00	41.220	10.305,88	20.744	6.525,67	6.416	1.607,77	20.206	7.498,41
1,01 - 2,00	30.532	11.942,99	18.132	9.983,29	2.353	1.373,45	13.509	10.954,21
2,01 - 3,00	19.578	8.562,08	11.795	8.646,98	1.044	826,82	6.754	8.396,64
3,01 - 5,00	20.522	9.008,76	12.272	11.569,41	869	906,48	5.491	9.433,31
5,01 - 10,00	15.216	6.614,01	8.189	11.405,18	557	755,05	3.459	8.482,98
10,01 - 20,00	4.728	2.512,16	2.791	6.493,46	328	743,32	1.208	4.861,18
20,01 - 30,00	890	615,40	603	2.383,84	94	348,15	321	2.157,06
30,01 - 50,00	453	511,99	366	2.181,55	48	175,99	185	1.581,48
50,01 - 100,00	217	537,60	206	1.785,16	36	115,67	125	1.654,29
OLTRE 100,00	114	283,57	145	2.234,59	26	167,83	94	1.862,81

Segue TAV. 23 — Aziende con coltivazioni legnose agrarie, per principali coltivazioni,
 classe di superficie totale e regione
 Superficie in ettari

REGIONI	VITE		OLIVO		AGRUMI		FRUTTIFERI	
	Aziende	Superficie a vite	Aziende	Superficie a olivo	Aziende	Superficie ad agrumi	Aziende	Superficie a fruttiferi
PUGLIA	150.704	190.132,48	217.161	383.670,00	4.310	6.949,09	45.270	58.888,90
FINO A 1,00	48.810	19.434,08	87.037	37.418,76	975	328,15	16.115	6.395,41
1,01 - 2,00	33.112	24.565,71	47.690	46.668,17	677	478,54	9.982	8.168,64
2,01 - 3,00	18.328	18.582,14	24.921	37.010,97	490	504,28	5.477	6.318,44
3,01 - 5,00	17.565	23.357,02	23.053	48.754,87	645	945,25	5.371	8.267,39
5,01 - 10,00	19.255	32.257,57	19.186	61.584,09	742	1.395,21	4.507	10.076,60
10,01 - 20,00	7.766	20.871,17	8.509	46.271,79	315	730,09	2.016	6.798,10
20,01 - 30,00	2.267	9.792,65	2.517	20.439,14	118	402,48	590	2.561,51
30,01 - 50,00	1.633	10.638,26	1.956	21.550,27	116	568,18	489	2.811,68
50,01 - 100,00	1.168	12.088,40	1.343	25.864,00	110	594,68	387	2.919,60
OLTRE 100,00	800	18.545,48	949	38.107,94	122	1.002,23	336	4.571,53
BASILICATA	50.947	16.968,74	29.280	24.920,47	2.317	2.190,25	3.428	2.896,82
FINO A 1,00	9.723	2.091,42	6.520	2.050,34	207	49,56	524	95,14
1,01 - 2,00	7.976	2.132,93	4.523	2.260,54	203	85,25	482	140,77
2,01 - 3,00	6.488	1.861,75	3.149	1.816,31	161	73,32	341	109,76
3,01 - 5,00	8.902	2.652,11	4.568	3.385,89	514	363,58	611	323,31
5,01 - 10,00	10.520	3.813,29	5.771	5.219,77	765	612,01	848	618,30
10,01 - 20,00	4.557	1.879,65	2.502	2.904,07	240	248,23	291	241,17
20,01 - 30,00	1.214	555,19	797	1.156,15	96	101,28	96	148,57
30,01 - 50,00	778	467,60	598	1.157,90	48	66,80	89	154,46
50,01 - 100,00	511	519,79	467	1.542,78	29	90,47	67	254,10
OLTRE 100,00	278	995,01	385	3.426,72	54	499,75	79	811,24
CALABRIA	67.960	27.759,55	136.298	177.326,02	27.154	28.843,67	13.911	6.462,67
FINO A 1,00	20.781	4.634,61	54.701	18.012,31	10.388	2.934,36	4.278	569,58
1,01 - 2,00	14.700	4.780,97	29.240	20.474,22	5.637	3.585,49	2.888	648,62
2,01 - 3,00	9.090	3.516,45	15.930	15.744,90	2.995	2.370,08	1.866	586,69
3,01 - 5,00	9.898	4.309,50	15.488	20.123,40	2.978	2.980,58	1.916	727,56
5,01 - 10,00	8.266	4.485,61	11.904	23.986,93	2.437	3.777,27	1.559	885,13
10,01 - 20,00	3.210	2.279,32	5.152	19.296,84	1.313	3.337,18	762	758,16
20,01 - 30,00	810	806,44	1.439	9.844,89	452	1.969,91	195	271,92
30,01 - 50,00	576	846,00	1.112	11.952,43	390	2.300,94	161	335,09
50,01 - 100,00	360	771,91	783	14.304,32	313	2.355,49	138	343,76
OLTRE 100,00	269	1.328,74	549	23.585,78	251	3.232,37	148	1.336,16
SIÇILIA	156.440	157.460,15	129.021	125.538,05	77.124	94.912,82	70.767	84.158,94
FINO A 1,00	47.126	13.593,67	46.775	12.426,19	38.497	12.386,21	23.148	6.041,48
1,01 - 2,00	30.430	16.831,98	25.060	13.807,06	14.223	11.447,34	13.238	7.707,47
2,01 - 3,00	18.900	14.837,48	14.545	11.032,83	6.676	7.902,55	8.084	6.573,64
3,01 - 5,00	24.177	24.422,33	16.310	16.063,18	6.598	10.686,03	9.736	10.659,32
5,01 - 10,00	21.691	30.478,56	15.011	20.854,43	5.674	14.507,59	9.376	15.069,07
10,01 - 20,00	8.614	20.441,80	6.461	15.821,94	2.755	11.861,25	4.057	11.262,31
20,01 - 30,00	2.292	8.543,30	1.826	6.817,37	933	5.802,83	1.169	5.635,11
30,01 - 50,00	1.543	8.300,00	1.398	8.223,09	790	6.617,38	882	6.282,75
50,01 - 100,00	1.007	8.577,21	968	8.416,68	584	6.271,69	653	6.794,69
OLTRE 100,00	660	11.433,82	667	12.075,28	394	7.429,75	424	8.133,10
SARDEGNA	80.644	65.320,12	27.709	31.979,46	6.622	5.474,25	12.821	11.955,94
FINO A 1,00	24.862	8.243,84	6.585	2.134,80	1.261	342,31	2.624	714,94
1,01 - 2,00	12.425	7.670,76	4.449	2.734,57	936	429,46	2.082	953,25
2,01 - 3,00	7.517	5.621,07	2.990	2.449,74	741	451,43	1.384	839,76
3,01 - 5,00	8.498	7.752,69	3.512	3.658,69	900	602,21	1.740	1.308,45
5,01 - 10,00	9.358	10.655,12	3.636	5.295,27	1.106	947,00	1.956	1.783,16
10,01 - 20,00	7.530	10.165,04	2.755	5.061,95	778	847,95	1.392	1.636,59
20,01 - 30,00	3.086	4.307,39	1.185	2.345,68	289	352,17	520	769,00
30,01 - 50,00	2.904	3.943,28	1.021	2.515,99	245	407,96	461	1.074,48
50,01 - 100,00	2.676	3.448,64	927	2.385,97	188	333,14	358	781,98
OLTRE 100,00	1.788	3.512,29	649	3.396,80	178	760,62	304	2.094,33

Segue TAV. 24 — Aziende con bovini, per forma di conduzione, numero di capi e regione

REGIONI NUMERO DI CAPI	CONDUZIONE DIRETTA DEL COLTIVATORE		CONDUZIONE CON SALARIATI E/O COMPARTICIPANTI (in economia)		CONDUZIONE A COLONIA PARZIARIA APPODERATA (mezzadria)		ALTRA FORMA DI CONDUZIONE		T O T A L E	
	Aziende	Capi	Aziende	Capi	Aziende	Capi	Aziende	Capi	Aziende	Capi
VENETO	121.077	950.182	1.797	120.110	7.320	81.845	47	492	130.241	1.152.629
1 - 2	37.897	62.514	137	226	705	1.234	23	32	38.762	64.006
3 - 5	36.486	142.752	208	829	1.330	5.475	9	38	38.033	149.094
6 - 10	25.349	190.853	224	1.776	2.163	17.073	7	54	27.743	209.756
11 - 20	13.648	197.541	303	4.715	2.367	35.019	4	53	16.322	237.328
21 - 50	6.067	181.037	423	14.300	719	20.056	1	50	7.210	215.443
51 - 100	1.051	72.512	228	16.631	31	1.829	2	155	1.312	91.127
101 - 500	566	95.035	236	47.903	4	459	1	110	807	143.507
OLTRE 500	13	7.938	38	33.730	1	700	—	—	52	42.368
FRIULI-VENEZIA GIULIA	40.344	188.389	426	25.301	1.128	12.552	15	195	41.913	226.417
1 - 2	18.373	28.639	73	114	70	118	5	5	18.521	28.876
3 - 5	11.954	44.546	54	216	203	827	2	7	12.213	45.596
6 - 10	6.099	46.031	40	325	310	2.470	1	10	6.450	48.836
11 - 20	3.190	45.188	50	802	459	6.767	6	100	3.705	52.857
21 - 50	671	18.801	97	3.244	83	2.153	—	—	851	24.198
51 - 100	41	2.738	62	4.420	2	107	1	73	106	7.338
101 - 500	16	2.426	42	7.885	1	110	—	—	59	10.421
OLTRE 500	—	—	8	8.295	—	—	—	—	8	8.295
LIGURIA	15.347	39.361	90	1.224	857	2.586	146	240	16.440	43.411
1 - 2	10.601	14.753	44	56	524	736	127	159	11.296	15.704
3 - 5	3.520	12.804	19	75	225	840	16	58	3.780	13.777
6 - 10	974	7.014	8	70	84	630	2	12	1.068	7.726
11 - 20	210	2.880	7	109	22	332	1	11	240	3.332
21 - 50	32	1.040	8	247	2	48	—	—	42	1.335
51 - 100	8	545	2	145	—	—	—	—	10	690
101 - 500	2	325	2	522	—	—	—	—	4	847
OLTRE 500	—	—	—	—	—	—	—	—	—	—
EMILIA-ROMAGNA	69.346	733.224	3.519	169.404	18.943	208.956	30	170	91.838	1.111.754
1 - 2	10.592	17.821	179	299	1.277	2.218	13	21	12.061	20.359
3 - 5	18.877	74.720	283	1.129	3.314	13.376	8	29	22.482	89.254
6 - 10	19.464	149.764	512	4.097	6.236	49.675	5	40	26.217	203.576
11 - 20	12.843	187.599	767	11.844	6.290	91.751	3	57	19.903	291.251
21 - 50	6.218	186.952	907	29.375	1.773	47.961	1	23	8.899	264.311
51 - 100	1.084	73.986	449	32.267	47	3.056	—	—	1.580	109.309
101 - 500	264	39.885	398	73.117	6	919	—	—	668	113.921
OLTRE 500	4	2.497	24	17.276	—	—	—	—	28	19.773
TOSCANA	28.476	140.067	2.222	69.752	19.488	108.253	199	701	50.385	318.773
1 - 2	11.192	17.813	260	433	4.225	7.357	140	222	15.817	25.825
3 - 5	9.382	37.005	422	1.729	8.024	32.190	43	166	17.871	71.090
6 - 10	5.361	41.216	421	3.287	5.351	40.002	8	55	11.141	84.560
11 - 20	2.138	29.467	363	5.520	1.686	23.324	2	25	4.189	58.336
21 - 50	339	9.606	407	13.784	198	5.130	5	165	949	28.685
51 - 100	56	3.765	184	12.977	4	250	1	68	245	17.060
101 - 500	8	1.195	162	28.170	—	—	—	—	170	29.365
OLTRE 500	—	—	3	3.852	—	—	—	—	3	3.852
UMBRIA	13.170	76.200	1.288	50.484	9.289	76.680	39	123	23.786	203.487
1 - 2	3.990	6.881	63	109	821	1.469	24	36	4.898	8.495
3 - 5	4.251	17.590	131	548	2.158	9.103	10	38	6.550	27.279
6 - 10	3.548	26.302	239	1.860	3.897	30.216	3	19	7.687	58.397
11 - 20	1.133	15.577	295	4.456	2.218	30.655	2	30	3.648	50.718
21 - 50	205	5.973	308	9.951	192	5.018	—	—	705	20.942
51 - 100	32	2.173	131	9.828	2	115	—	—	165	12.116
101 - 500	11	1.704	116	19.609	1	104	—	—	128	21.417
OLTRE 500	—	—	5	4.123	—	—	—	—	5	4.123

Segue TAV. 24 — Aziende con bovini, per forma di conduzione, numero di capi e regione

REGIONI NUMERO DI CAPI	CONDUZIONE DIRETTA DEL COLTIVATORE		CONDUZIONE CON SALARIATI E/O COMPARTICIPANTI (in economia)		CONDUZIONE A COLONIA PARZIARIA APPODERATA (mezzadria)		ALTRA FORMA DI CONDUZIONE		T O T A L E	
	Aziende	Capi	Aziende	Capi	Aziende	Capi	Aziende	Capi	Aziende	Capi
MARCHE	25.235	141.999	1.892	43.206	27.711	232.954	138	380	54.976	418.539
1 - 2	6.362	10.760	93	166	2.259	4.023	98	136	8.812	15.085
3 - 5	9.668	38.810	258	1.079	7.406	30.877	23	90	17.355	70.856
6 - 10	6.654	49.675	440	3.486	10.569	81.789	14	110	17.677	135.060
11 - 20	2.194	30.878	587	8.836	6.661	94.494	2	23	9.444	134.231
21 - 50	324	9.025	341	10.768	796	20.308	1	21	1.462	40.122
51 - 100	28	1.858	119	8.875	17	1.083	—	—	164	11.816
101 - 500	4	483	54	9.996	3	380	—	—	61	10.859
OLTRE 500	1	510	—	—	—	—	—	—	1	510
LAZIO	47.881	234.622	1.553	75.481	4.152	37.941	151	780	53.737	348.824
1 - 2	24.565	36.434	173	279	630	1.092	77	113	25.445	37.918
3 - 5	12.420	46.444	214	834	1.131	4.490	35	135	13.800	51.903
6 - 10	6.236	47.379	194	1.587	1.266	9.765	21	161	7.717	58.892
11 - 20	3.317	48.160	268	4.146	823	11.710	10	131	4.418	64.147
21 - 50	1.095	33.849	335	11.189	271	8.566	8	240	1.709	53.844
51 - 100	188	12.458	192	13.598	27	1.674	—	—	407	27.730
101 - 500	58	8.748	166	32.062	4	644	—	—	228	41.454
OLTRE 500	2	1.150	11	11.786	—	—	—	—	13	12.936
ABRUZZI	31.140	127.698	442	7.887	8.133	59.935	119	406	39.834	195.926
1 - 2	13.363	20.809	59	96	1.056	1.833	64	96	14.542	22.834
3 - 5	11.016	41.517	97	381	2.473	9.926	32	120	13.618	51.944
6 - 10	5.247	38.408	100	783	2.890	22.161	18	123	8.255	61.475
11 - 20	1.256	17.094	85	1.244	1.550	21.672	5	67	2.896	40.077
21 - 50	226	6.801	65	1.979	161	4.139	—	—	452	12.919
51 - 100	25	1.616	29	2.066	3	204	—	—	57	3.886
101 - 500	7	1.453	7	1.338	—	—	—	—	14	2.791
OLTRE 500	—	—	—	—	—	—	—	—	—	—
MOLISE	12.680	50.923	145	2.748	559	4.643	19	84	13.403	58.398
1 - 2	5.192	8.319	25	43	67	113	8	16	5.292	8.491
3 - 5	4.882	18.621	25	99	157	608	4	15	5.068	19.343
6 - 10	2.082	15.089	25	199	178	1.389	7	53	2.292	16.730
11 - 20	453	6.172	37	543	136	1.997	—	—	626	8.712
21 - 50	60	1.682	21	690	21	536	—	—	102	2.908
51 - 100	9	620	8	547	—	—	—	—	17	1.167
101 - 500	2	420	4	627	—	—	—	—	6	1.047
OLTRE 500	—	—	—	—	—	—	—	—	—	—
CAMPANIA	81.551	303.811	1.353	41.740	2.179	12.431	678	2.913	85.761	360.895
1 - 2	42.237	63.202	431	662	618	1.041	353	561	43.639	65.466
3 - 5	26.727	100.251	332	1.275	746	2.867	209	766	28.014	105.159
6 - 10	9.546	70.590	195	1.483	601	4.626	85	630	10.427	77.329
11 - 20	2.338	33.442	119	1.795	176	2.546	19	267	2.652	38.050
21 - 50	480	14.822	113	3.774	33	883	7	207	633	19.686
51 - 100	165	12.383	69	5.271	4	278	4	302	242	18.234
101 - 500	58	9.121	84	16.394	1	190	1	180	144	25.885
OLTRE 500	—	—	10	11.086	—	—	—	—	10	11.086

Segue Tav. 24 — Aziende con bovini, per forma di conduzione, numero di capi e regione

REGIONI NUMERO DI CAPI	CONDUZIONE DIRETTA DEL COLTIVATORE		CONDUZIONE CON SALARIATI E/O COMPARTICIPANTI (in economia)		CONDUZIONE A COLONIA PARZIARIA APPODERATA (mezzadria)		ALTRA FORMA DI CONDUZIONE		T O T A L E	
	Aziende	Capi	Aziende	Capi	Aziende	Capi	Aziende	Capi	Aziende	Capi
PUGLIA	18.063	131.482	1.128	21.717	147	1.791	317	3.967	19.655	158.957
1 - 2	6.564	9.667	151	243	8	16	56	91	6.779	10.017
3 - 5	4.542	17.820	197	810	33	128	67	274	4.839	19.032
6 - 10	3.600	27.575	242	1.909	43	356	81	623	3.966	30.463
11 - 20	2.337	34.406	255	3.970	44	650	70	1.080	2.706	40.106
21 - 50	905	30.735	192	6.297	17	525	36	1.249	1.150	38.806
51 - 100	96	7.160	71	5.135	2	116	5	345	174	12.756
101 - 500	18	2.998	20	3.353	—	—	2	305	40	6.656
OLTRE 500	1	1.121	—	—	—	—	—	—	1	1.121
BASILICATA	13.136	62.515	661	11.659	377	3.335	92	628	14.266	78.135
1 - 2	5.326	8.551	85	150	52	92	22	34	5.485	8.827
3 - 5	4.604	17.600	139	541	89	350	26	104	4.858	18.595
6 - 10	2.282	17.019	178	1.403	126	987	32	254	2.618	19.663
11 - 20	653	9.211	117	1.689	84	1.168	9	127	863	12.195
21 - 50	228	7.082	86	2.629	25	661	2	46	341	10.418
51 - 100	40	2.696	41	2.873	1	77	1	61	83	5.707
101 - 500	3	356	15	2.374	—	—	—	—	18	2.730
OLTRE 500	—	—	—	—	—	—	—	—	—	—
CALABRIA	26.663	121.627	2.131	39.989	334	2.777	1.265	7.915	30.393	172.308
1 - 2	14.850	23.034	587	983	73	133	614	975	16.124	25.125
3 - 5	6.827	25.511	492	1.926	105	417	375	1.410	7.799	29.264
6 - 10	3.175	24.611	337	2.636	85	661	164	1.214	3.761	29.122
11 - 20	1.222	19.056	310	4.794	53	799	70	1.112	1.655	25.761
21 - 50	460	16.894	234	7.796	15	561	28	997	737	26.248
51 - 100	94	7.038	121	8.650	3	206	10	717	228	16.611
101 - 500	35	5.483	49	9.104	—	—	3	400	87	14.987
OLTRE 500	—	—	1	4.100	—	—	1	1.090	2	5.190
SICILIA	27.999	240.794	2.987	61.229	152	2.012	1.377	13.278	32.515	317.313
1 - 2	7.295	11.559	535	835	15	29	297	511	8.142	12.934
3 - 5	7.877	31.185	556	2.202	26	104	403	1.615	8.862	35.106
6 - 10	6.494	50.061	564	4.466	49	389	326	2.486	7.433	57.402
11 - 20	4.071	60.167	539	8.380	38	550	218	3.293	4.866	72.390
21 - 50	1.993	63.617	568	18.586	19	617	113	3.459	2.693	86.279
51 - 100	230	15.781	157	10.727	5	323	18	1.341	410	28.172
101 - 500	39	8.424	63	10.807	—	—	2	573	104	19.804
OLTRE 500	—	—	5	5.226	—	—	—	—	5	5.226
SARDEGNA	20.178	235.347	1.069	32.924	48	855	284	3.924	21.559	273.050
1 - 2	3.618	6.626	92	163	1	2	21	39	3.732	6.830
3 - 5	4.972	19.730	145	568	5	21	39	152	5.161	20.471
6 - 10	4.670	36.162	175	1.434	17	145	64	504	4.926	38.245
11 - 20	3.890	57.237	243	3.622	8	127	77	1.147	4.218	62.133
21 - 50	2.546	78.909	254	8.233	15	456	59	1.780	2.874	89.378
51 - 100	418	27.885	99	6.869	2	104	4	302	523	35.160
101 - 500	64	8.798	59	10.944	—	—	—	—	123	19.742
OLTRE 500	—	—	2	1.091	—	—	—	—	2	1.091

**Tav. 25 — Giornate di lavoro prestate dalle varie categorie di manodopera agricola,
per classe di superficie totale e regione**

REGIONI	AZIENDE	GIORNATE DI LAVORO PRESTATE DA						Totale
		Conduttori	Famillari del conduttore	Dirigenti e impiegati	Salarati fissi	Braccianti e giornalieri	Coloni impropri	
CLASSI DI SUPERFICIE TOTALE								
<i>Ettari</i>								
PIEMONTE	287.001	37.772.196	34.325.823	103.038	2.615.903	4.408.835	229.079	79.454.674
SENZA TERRENO AGRARIO	825	123.186	66.575	3.632	67.129	18.126	80	278.728
FINO A 1,00	66.153	3.114.956	1.122.358	791	41.446	395.706	22.374	4.697.631
1,01 - 2,00	50.915	4.345.053	2.199.113	1.605	69.781	357.020	32.126	7.004.698
2,01 - 3,00	34.938	4.345.327	2.682.737	644	57.500	227.160	29.246	7.342.614
3,01 - 5,00	48.130	7.934.283	6.212.267	2.128	128.722	675.362	57.384	15.010.146
5,01 - 10,00	50.514	10.158.202	10.535.131	7.112	250.213	746.704	52.907	21.750.269
10,01 - 20,00	24.243	5.342.157	7.318.426	7.721	349.025	559.942	22.378	13.599.649
20,01 - 30,00	5.548	1.263.534	2.124.691	4.648	270.833	247.289	7.089	3.918.084
30,01 - 50,00	3.179	711.006	1.301.262	16.507	399.717	248.863	2.023	2.679.378
50,01 - 100,00	1.521	305.881	584.975	16.687	469.829	553.298	1.822	1.932.492
OLTRE 100,00	1.035	128.611	178.088	41.563	511.708	379.365	1.650	1.240.985
VALLE D'AOSTA	11.380	1.023.988	917.134	430	24.655	99.754	89	2.066.028
SENZA TERRENO AGRARIO	48	2.576	332	—	—	305	—	3.213
FINO A 1,00	1.976	72.106	32.965	—	792	4.034	—	109.897
1,01 - 2,00	1.866	115.171	75.253	—	185	2.841	—	193.450
2,01 - 3,00	1.521	120.523	94.238	—	1.016	3.245	—	219.022
3,01 - 5,00	1.993	201.378	174.811	5	1.743	4.037	—	381.974
5,01 - 10,00	2.117	278.085	270.906	—	6.464	9.730	89	565.274
10,01 - 20,00	924	137.314	154.152	—	3.767	6.394	—	301.627
20,01 - 30,00	249	40.060	52.977	300	4.720	2.448	—	100.505
30,01 - 50,00	176	22.825	26.388	20	1.690	3.394	—	54.317
50,01 - 100,00	161	15.160	14.471	—	450	9.505	—	39.586
OLTRE 100,00	349	18.768	20.641	105	3.828	53.821	—	97.163
LOMBARDIA	221.995	29.003.058	23.539.913	325.902	11.140.959	4.400.140	128.240	68.538.210
SENZA TERRENO AGRARIO	2.346	418.522	216.768	44.139	472.830	91.889	275	1.244.423
FINO A 1,00	65.814	2.982.881	901.576	4.509	92.111	169.736	27.723	4.178.536
1,01 - 2,00	41.497	3.742.696	1.566.718	4.754	115.099	181.608	19.245	5.630.120
2,01 - 3,00	24.431	3.212.883	1.559.418	2.639	88.242	151.044	10.636	5.024.862
3,01 - 5,00	26.902	4.646.339	2.672.668	7.468	139.628	268.898	18.866	7.753.867
5,01 - 10,00	27.821	5.983.900	4.929.432	17.090	386.197	547.480	18.623	11.882.722
10,01 - 20,00	18.193	4.439.372	5.673.722	15.480	1.163.128	645.809	13.369	11.950.880
20,01 - 30,00	5.946	1.505.433	2.491.255	20.001	1.253.255	391.914	5.975	5.667.833
30,01 - 50,00	4.433	1.100.702	1.938.429	35.690	2.132.171	501.335	7.107	5.715.434
50,01 - 100,00	2.946	699.712	1.187.626	68.560	3.090.950	607.129	3.312	5.657.289
OLTRE 100,00	1.666	270.616	402.301	105.572	2.207.348	843.298	3.109	3.832.244
TRENTINO-ALTO ADIGE	75.712	7.280.147	7.009.973	37.053	1.121.274	1.353.282	354.958	17.158.687
SENZA TERRENO AGRARIO	191	12.686	3.896	875	10.742	1.472	—	29.671
FINO A 1,00	21.935	779.952	348.822	663	15.227	97.716	65.888	1.308.268
1,01 - 2,00	13.527	997.039	663.018	868	20.513	94.434	50.668	1.826.540
2,01 - 3,00	8.782	875.292	714.846	917	29.127	73.744	32.724	1.726.650
3,01 - 5,00	10.052	1.201.379	1.110.947	1.399	54.042	113.995	39.268	2.521.030
5,01 - 10,00	9.304	1.337.986	1.471.611	3.656	154.800	147.930	54.012	3.169.995
10,01 - 20,00	5.575	949.121	1.156.533	3.776	198.288	141.837	49.138	2.498.693
20,01 - 30,00	2.296	463.061	616.236	1.435	139.493	77.781	25.638	1.323.644
30,01 - 50,00	1.861	380.311	522.274	398	152.438	86.046	14.072	1.155.539
50,01 - 100,00	1.075	202.186	308.314	3.902	144.215	91.237	22.130	771.984
OLTRE 100,00	1.114	81.134	93.476	19.164	202.389	427.090	1.420	824.673
BOLZANO-SOZEN	27.250	3.816.281	4.283.485	20.788	908.334	770.563	139.649	9.939.100
SENZA TERRENO AGRARIO	60	4.337	1.607	355	3.830	195	—	10.324
FINO A 1,00	4.528	234.768	113.384	600	11.707	40.029	29.370	429.858
1,01 - 2,00	3.051	299.941	219.471	480	16.101	38.991	21.845	596.829
2,01 - 3,00	2.321	293.965	264.342	685	22.499	32.722	10.091	624.304
3,01 - 5,00	3.270	466.422	483.211	723	41.823	58.157	13.668	1.064.004
5,01 - 10,00	4.350	698.591	808.214	946	115.923	87.640	19.705	1.731.019
10,01 - 20,00	4.143	754.781	922.505	2.702	166.383	108.360	19.469	1.974.200
20,01 - 30,00	2.082	434.756	578.049	1.363	127.021	67.458	9.141	1.217.788
30,01 - 50,00	1.729	363.821	500.889	393	141.663	74.785	5.750	1.087.301
50,01 - 100,00	996	195.456	303.632	2.375	131.410	78.830	10.580	722.283
OLTRE 100,00	720	69.443	88.181	10.166	129.974	183.396	30	481.190
TRENTO	46.462	3.463.866	2.726.488	16.265	212.940	582.719	215.309	7.217.587
SENZA TERRENO AGRARIO	131	8.349	2.289	520	6.912	1.277	—	19.347
FINO A 1,00	17.407	545.184	235.438	63	3.520	57.687	36.518	878.410
1,01 - 2,00	10.476	697.098	443.547	388	4.412	55.443	28.823	1.229.711
2,01 - 3,00	6.461	581.327	450.504	232	6.628	41.022	22.633	1.102.346
3,01 - 5,00	6.782	734.957	627.736	676	12.219	55.838	25.600	1.457.026
5,01 - 10,00	4.954	639.395	663.397	2.710	38.877	60.290	34.307	1.438.976
10,01 - 20,00	1.432	194.340	234.028	1.074	31.905	33.477	29.669	524.493
20,01 - 30,00	214	28.305	38.187	72	12.472	10.323	16.497	105.856
30,01 - 50,00	132	16.490	21.385	5	10.775	11.261	8.322	68.238
50,01 - 100,00	79	6.730	4.682	1.527	12.805	12.407	11.550	49.701
OLTRE 100,00	394	11.691	5.295	8.998	72.415	243.694	1.390	343.483

Segue TAV. 25 — Giornate di lavoro prestate dalle varie categorie di manodopera agricola, per classe di superficie totale delle aziende e regione

REGIONI	AZIENDE	GIORNATE DI LAVORO PRESTATE DA							Totale
		Conduttori	Familiari del conduttore	Dirigenti e impiegati	Salarati fissi	Braccianti e giornalieri	Coloni impropri		
VENETO	263.401	33.054.496	32.307.239	328.900	3.004.734	7.557.270	232.544	76.485.183	
SENZA TERRENO AGRARIO	1.077	155.178	61.787	13.746	115.475	55.345	450	401.981	
FINO A 1,00	74.309	3.424.069	1.642.761	2.028	61.394	241.466	32.615	5.404.333	
1,01 - 2,00	54.402	5.132.106	3.323.438	4.792	68.622	307.898	31.878	8.868.734	
2,01 - 3,00	35.508	4.971.873	3.472.759	4.710	62.161	266.936	23.736	8.802.175	
3,01 - 5,00	39.143	6.988.781	5.814.569	7.394	138.855	428.511	20.391	13.398.501	
5,01 - 10,00	35.324	7.338.455	8.616.862	10.687	269.538	814.681	20.294	17.070.517	
10,01 - 20,00	16.036	3.545.701	6.330.486	19.529	483.597	1.077.408	21.940	11.478.661	
20,01 - 30,00	3.736	802.346	1.759.672	20.261	342.804	740.153	10.808	3.676.044	
30,01 - 50,00	2.100	419.505	932.048	25.899	431.710	878.332	26.526	2.684.020	
50,01 - 100,00	1.076	188.751	306.171	69.503	446.616	1.110.400	12.078	2.133.519	
OLTRE 100,00	690	87.731	76.686	150.351	583.962	1.636.140	31.828	2.566.698	
FRIULI-VENEZIA GIULIA	81.282	9.780.948	10.204.367	85.669	606.387	988.918	34.469	21.700.758	
SENZA TERRENO AGRARIO	175	20.195	9.205	3.260	19.381	3.279	—	55.320	
FINO A 1,00	18.889	911.423	534.081	300	8.585	46.243	5.677	1.506.309	
1,01 - 2,00	15.164	1.269.445	989.347	580	9.850	66.651	4.309	2.340.182	
2,01 - 3,00	11.619	1.325.534	1.142.329	70	9.081	56.846	3.209	2.537.069	
3,01 - 5,00	14.205	2.115.842	1.963.478	132	17.715	85.773	6.195	4.189.135	
5,01 - 10,00	13.399	2.542.762	2.886.479	646	35.690	106.238	6.186	5.578.001	
10,01 - 20,00	5.884	1.250.382	2.036.198	4.220	63.891	102.180	3.640	3.460.511	
20,01 - 30,00	946	200.041	413.749	3.164	46.012	43.187	185	706.338	
30,01 - 50,00	455	84.474	168.045	9.774	75.124	62.610	2.815	402.842	
50,01 - 100,00	261	36.128	43.869	15.041	107.673	124.860	120	327.691	
OLTRE 100,00	285	24.722	17.587	48.482	213.385	291.051	2.133	597.360	
LIGURIA	91.371	9.872.134	7.971.113	18.359	305.211	2.298.676	225.191	20.688.684	
SENZA TERRENO AGRARIO	267	31.979	15.644	330	1.880	1.652	245	51.730	
FINO A 1,00	33.830	2.833.775	1.875.789	1.808	74.779	1.363.419	89.724	6.239.294	
1,01 - 2,00	15.918	1.710.148	1.315.086	1.890	57.983	241.987	36.388	3.363.477	
2,01 - 3,00	10.191	1.174.393	926.775	975	35.585	155.178	17.661	2.310.567	
3,01 - 5,00	12.016	1.506.977	1.264.652	1.477	36.539	166.253	22.369	2.998.267	
5,01 - 10,00	11.448	1.543.523	1.452.571	640	21.397	161.808	26.269	3.206.208	
10,01 - 20,00	5.396	762.479	762.591	1.261	21.342	91.918	24.500	1.664.091	
20,01 - 30,00	1.205	182.197	203.382	1.890	6.308	28.267	2.195	424.239	
30,01 - 50,00	636	94.821	121.558	948	6.803	18.456	2.614	245.200	
50,01 - 100,00	253	24.894	30.265	1.943	9.575	24.501	1.850	93.028	
OLTRE 100,00	211	6.953	2.800	5.197	33.020	43.237	1.376	92.583	
EMILIA-ROMAGNA	198.216	32.712.011	37.542.806	445.231	5.936.974	12.603.666	235.177	89.475.865	
SENZA TERRENO AGRARIO	2.888	335.479	142.101	18.689	465.596	121.789	830	1.084.484	
FINO A 1,00	26.462	1.580.867	786.330	1.983	42.762	164.105	23.821	2.599.868	
1,01 - 2,00	23.777	2.625.126	1.640.590	1.450	70.312	293.801	8.507	4.639.786	
2,01 - 3,00	19.157	2.914.794	2.141.127	2.978	63.614	350.528	4.836	5.477.877	
3,01 - 5,00	29.711	5.443.313	4.860.319	9.111	120.597	699.025	12.903	11.145.268	
5,01 - 10,00	46.145	9.483.274	11.267.045	33.210	447.733	1.754.209	21.828	23.007.299	
10,01 - 20,00	33.208	7.073.626	11.253.977	49.013	1.012.417	2.403.679	29.382	21.822.094	
20,01 - 30,00	8.670	1.785.720	3.037.696	26.000	733.943	1.255.167	17.231	6.855.757	
30,01 - 50,00	4.887	938.857	1.555.128	43.111	991.738	1.464.215	20.381	5.013.430	
50,01 - 100,00	2.266	383.949	616.025	77.747	994.659	1.602.014	38.442	3.712.836	
OLTRE 100,00	1.045	147.006	242.468	181.939	993.603	2.495.134	57.016	4.117.166	
TOSCANA	179.486	23.177.277	23.012.992	576.838	3.984.653	6.507.684	480.023	57.739.487	
SENZA TERRENO AGRARIO	536	99.770	45.150	2.966	18.987	13.298	4.360	184.531	
FINO A 1,00	49.702	3.479.256	1.793.517	2.438	53.595	278.220	132.950	5.739.976	
1,01 - 2,00	29.080	3.334.196	2.280.034	4.449	78.130	275.565	71.514	6.043.888	
2,01 - 3,00	19.057	2.582.805	1.994.641	6.069	71.952	227.550	38.007	4.921.024	
3,01 - 5,00	23.874	3.706.971	3.418.201	11.254	124.760	347.208	44.984	7.653.378	
5,01 - 10,00	26.503	4.648.352	5.658.667	27.248	275.080	524.903	49.548	11.183.798	
10,01 - 20,00	16.160	2.947.779	4.283.873	33.565	361.621	537.093	44.051	8.207.982	
20,01 - 30,00	5.167	950.987	1.448.539	19.326	225.410	301.359	18.998	2.964.619	
30,01 - 50,00	4.016	713.607	1.148.983	39.093	360.811	392.943	20.475	2.675.912	
50,01 - 100,00	2.777	425.000	670.878	74.487	523.187	591.924	19.101	2.304.577	
OLTRE 100,00	2.614	288.554	270.509	355.943	1.891.120	3.017.621	36.035	5.859.782	
UMBRIA	62.267	8.027.508	9.469.655	165.796	1.169.049	2.375.456	78.153	21.285.617	
SENZA TERRENO AGRARIO	151	15.330	9.173	1.997	16.581	4.627	80	47.788	
FINO A 1,00	16.011	865.393	453.355	530	7.285	73.803	20.800	1.421.166	
1,01 - 2,00	9.356	874.011	599.243	772	7.714	91.770	7.889	1.581.399	
2,01 - 3,00	5.826	737.878	572.682	1.112	11.088	61.491	5.979	1.390.230	
3,01 - 5,00	7.396	1.175.920	1.060.922	3.093	23.368	121.253	6.488	2.391.044	
5,01 - 10,00	9.917	1.884.102	2.305.289	13.030	62.988	251.775	10.664	4.527.848	
10,01 - 20,00	7.870	1.596.752	2.911.347	23.166	111.385	314.729	10.626	4.968.005	
20,01 - 30,00	2.361	431.271	866.142	9.871	98.504	171.939	4.384	1.582.111	
30,01 - 50,00	1.571	250.850	444.993	11.415	131.887	199.812	4.005	1.042.962	
50,01 - 100,00	936	121.088	180.714	20.330	180.838	278.114	4.438	785.522	
OLTRE 100,00	872	74.913	65.795	80.480	517.411	806.143	2.800	1.547.542	

Segue Tav. 25 — Giornate di lavoro prestate dalle varie categorie di manodopera agricola, per classe di superficie totale delle aziende e regione

REGIONI	AZIENDE	GIORNATE DI LAVORO PRESTATE DA						Totale
		Conduttori	Familiari del conduttore	Dirigenti e Impiegati	Salariati fissi	Braocianti e giornalieri	Coloni impropri	
CLASSI DI SUPERFICIE TOTALE								
Etari								
MARCHE	100.332	15.898.302	21.826.897	201.760	1.360.377	2.298.027	180.490	41.765.853
SENZA TERRENO AGRARIO	551	53.210	20.987	1.387	29.840	12.288	80	117.792
FINO A 1,00	14.768	1.093.665	808.809	1.007	10.485	62.782	47.842	2.024.590
1,01 - 2,00	12.511	1.443.697	1.236.035	3.134	15.840	87.905	17.551	2.804.162
2,01 - 3,00	10.721	1.621.225	1.571.202	5.488	20.899	99.625	12.979	3.331.418
3,01 - 5,00	17.756	3.206.486	3.599.244	16.348	43.914	209.043	27.734	7.102.769
5,01 - 10,00	23.944	4.726.063	7.040.700	46.921	153.300	454.223	38.127	12.459.334
10,01 - 20,00	14.092	2.786.059	5.652.053	45.353	249.110	485.133	20.303	9.238.011
20,01 - 30,00	3.009	539.217	1.164.771	13.724	154.900	199.402	7.502	2.079.516
30,01 - 50,00	1.681	265.019	490.358	12.458	200.050	212.957	3.879	1.184.721
50,01 - 100,00	823	117.531	194.362	15.990	182.685	182.783	1.503	694.854
OLTRE 100,00	476	46.130	48.376	39.950	299.354	291.886	2.990	728.686
LAZIO	240.122	20.327.877	16.913.785	216.908	2.482.979	6.847.467	425.080	47.214.096
SENZA TERRENO AGRARIO	510	79.552	29.547	2.660	21.385	13.397	520	147.061
FINO A 1,00	91.383	3.876.758	2.118.857	710	35.007	567.288	60.047	6.658.667
1,01 - 2,00	52.067	3.952.489	2.743.009	1.790	44.509	604.403	58.071	7.404.271
2,01 - 3,00	29.898	2.961.694	2.220.152	5.067	67.967	458.724	44.356	5.757.960
3,01 - 5,00	28.849	3.524.751	2.940.248	3.817	90.771	563.565	48.775	7.171.927
5,01 - 10,00	21.146	3.301.909	3.341.228	7.603	156.350	748.174	53.419	7.608.683
10,01 - 20,00	9.741	1.699.361	2.339.729	15.226	226.468	722.604	42.419	5.045.807
20,01 - 30,00	2.342	385.150	552.953	9.020	143.724	361.116	20.246	1.472.209
30,01 - 50,00	1.675	246.474	344.334	20.049	187.291	367.243	22.668	1.188.059
50,01 - 100,00	1.194	165.098	181.119	25.322	320.211	1.385.551	24.854	2.102.155
OLTRE 100,00	1.317	134.641	102.609	125.644	1.189.296	1.055.402	49.705	2.657.297
ABRUZZI	135.555	15.236.783	15.193.613	38.354	418.879	2.133.562	377.879	33.399.170
SENZA TERRENO AGRARIO	244	31.814	22.262	440	15.604	3.022	200	73.342
FINO A 1,00	32.783	1.560.830	897.213	67	5.845	144.845	86.334	2.695.134
1,01 - 2,00	29.684	2.550.737	1.846.585	660	9.835	236.801	76.881	4.721.499
2,01 - 3,00	20.705	2.434.568	1.999.168	914	11.425	228.132	51.501	4.725.708
3,01 - 5,00	24.315	3.588.768	3.413.174	2.034	26.055	365.164	65.335	7.460.530
5,01 - 10,00	19.716	3.535.193	4.314.976	5.260	53.858	485.960	50.354	8.445.601
10,01 - 20,00	6.391	1.280.664	2.222.625	5.215	69.908	326.634	30.463	3.935.509
20,01 - 30,00	897	170.967	334.460	1.865	30.704	90.231	6.907	635.134
30,01 - 50,00	361	54.858	111.417	4.654	40.451	79.066	6.057	296.503
50,01 - 100,00	158	15.726	25.148	2.695	48.071	56.395	2.787	150.822
OLTRE 100,00	301	12.658	6.585	14.550	107.223	117.312	1.060	259.388
MOLISE	53.058	5.548.496	5.281.421	9.559	153.120	535.215	93.576	11.621.387
SENZA TERRENO AGRARIO	44	3.693	836	300	600	105	—	5.534
FINO A 1,00	7.606	253.676	122.930	30	810	28.707	12.552	418.705
1,01 - 2,00	8.197	492.942	321.122	37	—	45.794	15.380	875.275
2,01 - 3,00	7.194	602.065	465.277	30	3.695	44.051	11.973	1.127.091
3,01 - 5,00	10.782	1.197.580	1.063.634	35	5.776	72.184	15.300	2.354.509
5,01 - 10,00	12.339	1.804.688	1.843.957	100	10.547	120.324	20.195	3.799.811
10,01 - 20,00	4.873	842.327	1.020.192	853	19.940	80.132	11.368	1.974.812
20,01 - 30,00	1.025	190.482	235.789	388	17.900	33.154	2.529	480.242
30,01 - 50,00	573	109.595	141.642	177	20.060	27.608	2.550	301.632
50,01 - 100,00	237	39.042	54.029	485	20.879	28.629	1.179	144.243
OLTRE 100,00	188	12.406	12.013	7.124	52.913	54.527	550	139.533
CAMPANIA	313.872	32.371.142	30.122.118	84.409	1.150.131	8.400.105	960.390	73.088.295
SENZA TERRENO AGRARIO	537	74.526	21.573	315	10.675	11.353	160	118.602
FINO A 1,00	130.232	9.286.768	6.296.091	1.643	37.507	1.364.016	141.728	17.127.753
1,01 - 2,00	71.913	7.367.984	6.498.563	1.350	60.303	1.459.286	162.737	15.550.223
2,01 - 3,00	38.474	4.614.044	4.294.512	1.330	59.154	939.434	104.656	10.013.130
3,01 - 5,00	35.736	4.992.153	5.158.154	3.351	91.355	1.084.650	126.485	11.456.148
5,01 - 10,00	24.653	4.023.848	5.012.111	6.185	148.664	1.203.493	173.836	10.568.137
10,01 - 20,00	8.254	1.445.159	2.074.487	7.377	166.935	835.756	84.808	4.614.522
20,01 - 30,00	1.809	298.089	439.095	4.715	101.709	349.460	29.921	1.222.989
30,01 - 50,00	1.047	155.451	219.424	10.380	99.326	287.425	27.555	799.561
50,01 - 100,00	609	71.481	84.162	12.427	132.397	325.444	39.037	664.948
OLTRE 100,00	608	41.639	23.946	35.336	242.106	539.788	69.467	952.282

Segue Tav. 25 — Giornate di lavoro prestate dalle varie categorie di manodopera agricola, per classe di superficie totale delle aziende e regione

REGIONI	AZIENDE	GIORNATE DI LAVORO PRESTATE DA						Totale
		Conduttori	Familiari del conduttore	Dirigenti e impiegati	Salariati fissi	Braccianti e giornalieri	Colonj impropri	
CLASSI DI SUPERFICIE TOTALE								
<i>Etari</i>								
PUGLIA	369.812	21.196.815	12.769.709	258.270	2.180.223	16.638.981	3.858.037	56.902.035
SENZA TERRENO AGRARIO	1.058	210.533	57.916	1.968	36.120	8.477	620	315.634
FINO A 1,00	157.406	3.236.923	1.014.656	462	8.195	1.476.781	227.631	5.964.648
1,01 - 2,00	76.431	3.346.282	1.402.851	1.264	14.615	1.679.190	286.200	6.730.402
2,01 - 3,00	38.007	2.459.140	1.229.637	1.996	20.959	1.279.631	235.118	5.226.481
3,01 - 5,00	34.716	3.101.489	1.811.500	7.216	51.192	1.719.889	356.807	7.048.093
5,01 - 10,00	33.892	4.370.439	3.131.496	15.480	124.451	2.445.354	519.947	10.607.167
10,01 - 20,00	15.287	2.330.012	1.949.598	24.712	207.332	2.053.172	587.807	7.152.633
20,01 - 30,00	4.877	788.607	764.980	23.417	164.968	1.083.316	292.033	3.117.321
30,01 - 50,00	3.831	650.888	667.673	29.041	244.001	1.210.951	381.197	3.183.751
50,01 - 100,00	2.572	436.134	464.876	49.284	399.692	1.405.025	393.101	3.148.112
OLTRE 100,00	1.735	266.368	274.526	103.430	908.698	2.277.195	577.576	4.407.793
BASILICATA	91.873	8.613.841	6.750.785	37.355	1.210.851	1.645.235	127.399	18.385.466
SENZA TERRENO AGRARIO	36	2.501	575	2.089	15.335	40	80	20.620
FINO A 1,00	21.711	717.837	265.904	35	4.280	135.059	12.690	1.135.805
1,01 - 2,00	15.247	871.141	494.964	110	7.280	137.201	7.734	1.518.430
2,01 - 3,00	10.741	829.739	562.387	75	10.798	106.891	7.672	1.517.562
3,01 - 5,00	14.185	1.439.476	1.135.503	533	26.853	179.946	15.089	2.797.400
5,01 - 10,00	16.317	2.295.747	1.965.230	1.310	69.356	256.628	25.909	4.614.180
10,01 - 20,00	7.573	1.309.301	1.168.604	985	106.266	177.117	17.351	2.779.624
20,01 - 30,00	2.239	429.605	399.770	754	83.806	91.934	10.250	1.016.119
30,01 - 50,00	1.637	325.045	332.948	2.643	112.627	92.431	10.152	875.846
50,01 - 100,00	1.211	235.579	237.140	3.880	219.511	139.030	10.529	845.669
OLTRE 100,00	976	157.870	187.760	24.941	554.739	328.958	9.943	1.264.211
CALABRIA	245.885	15.229.104	9.525.253	137.945	1.545.166	8.202.475	1.259.363	35.899.306
SENZA TERRENO AGRARIO	636	71.595	13.357	300	4.615	8.151	410	98.428
FINO A 1,00	104.891	3.304.925	1.366.258	1.461	7.815	862.213	84.737	5.627.409
1,01 - 2,00	49.796	2.924.094	1.679.651	1.765	21.127	881.715	103.015	5.611.367
2,01 - 3,00	26.668	2.039.707	1.338.752	1.760	25.850	652.948	101.429	4.160.446
3,01 - 5,00	26.283	2.434.867	1.701.201	3.860	58.528	811.907	145.100	5.155.463
5,01 - 10,00	21.573	2.464.268	1.798.174	6.702	146.782	1.059.005	204.489	5.679.420
10,01 - 20,00	9.107	1.171.367	975.752	13.943	178.419	985.206	181.632	3.506.319
20,01 - 30,00	2.471	313.334	269.001	11.440	127.941	575.609	83.866	1.381.191
30,01 - 50,00	1.878	236.533	205.743	15.057	181.451	591.809	116.297	1.346.890
50,01 - 100,00	1.333	148.767	119.835	16.512	233.194	621.473	116.519	1.256.300
OLTRE 100,00	1.249	119.647	57.529	65.145	559.444	1.152.439	121.869	2.076.073
SICILIA	465.947	27.978.581	8.796.248	232.108	2.804.108	18.416.148	4.601.700	62.828.893
SENZA TERRENO AGRARIO	2.872	620.067	103.696	725	46.486	28.871	665	800.510
FINO A 1,00	179.988	4.637.256	1.094.988	363	34.978	1.465.244	254.412	7.487.241
1,01 - 2,00	90.988	4.113.118	1.073.788	1.303	64.438	1.606.553	347.407	7.206.607
2,01 - 3,00	49.434	3.033.185	791.115	2.302	73.342	1.283.311	330.114	5.513.369
3,01 - 5,00	58.569	4.829.905	1.273.773	5.412	151.060	1.889.109	498.127	8.647.386
5,01 - 10,00	48.415	5.578.052	1.722.828	12.300	281.720	2.772.905	782.059	11.149.864
10,01 - 20,00	20.658	2.939.846	1.264.296	20.272	391.395	2.558.569	714.594	7.888.972
20,01 - 30,00	6.114	918.397	540.059	15.445	238.336	1.342.788	423.596	3.478.621
30,01 - 50,00	4.411	675.580	457.719	22.890	352.374	1.598.421	420.359	3.527.343
50,01 - 100,00	2.832	412.456	317.086	32.648	443.960	1.597.926	394.033	3.198.109
OLTRE 100,00	1.666	220.719	156.900	118.448	726.019	2.272.451	436.334	3.930.871
SARDEGNA	118.695	11.818.151	5.900.696	76.226	1.826.113	3.781.266	351.009	23.753.461
SENZA TERRENO AGRARIO	1.069	213.489	50.763	517	48.966	12.959	560	327.254
FINO A 1,00	35.385	1.096.185	230.473	76	13.465	238.242	15.576	1.594.017
1,01 - 2,00	17.727	1.046.735	327.109	25	27.719	253.041	16.485	1.671.114
2,01 - 3,00	10.496	817.873	280.775	650	23.613	200.112	12.691	1.335.714
3,01 - 5,00	11.733	1.182.729	464.554	2.095	39.897	305.801	18.280	2.013.356
5,01 - 10,00	12.875	1.744.707	769.900	4.876	82.486	454.496	29.324	3.085.789
10,01 - 20,00	10.897	1.922.026	1.028.287	2.957	126.405	545.700	31.624	3.656.999
20,01 - 30,00	4.820	946.456	568.039	3.635	91.795	291.941	21.042	1.922.908
30,01 - 50,00	4.968	1.022.905	590.757	5.455	186.780	350.564	29.919	2.186.380
50,01 - 100,00	5.024	1.069.576	790.802	4.757	359.978	356.023	64.251	2.645.387
OLTRE 100,00	3.701	755.470	799.237	51.183	825.009	772.387	111.257	3.314.543

Tav. 26 — Aziende secondo la classe di età del conduttore, per classe di superficie totale e regione

REGIONI	CLASSI DI ETÀ DEL CONDUTTORE (anni)								
	CLASSI DI SUPERFICIE TOTALE								
	14 — 34	35 — 40	41 — 45	46 — 50	51 — 55	56 — 60	61 — 65	oltre 65	
<i>Ettari</i>									
PIEMONTE	11.270	18.576	25.409	31.644	25.396	44.179	44.479	86.048	
SENZA TERRENO AGRARIO	88	134	122	133	82	81	75	110	
FINO A 1,00	2.522	4.026	5.046	6.697	5.507	9.368	9.828	23.159	
1,01 — 2,00	1.650	2.724	3.850	5.145	4.199	7.634	8.159	17.554	
2,01 — 3,00	1.145	1.935	2.695	3.461	2.973	5.474	5.828	11.427	
3,01 — 5,00	1.649	2.748	4.099	5.286	4.478	7.980	8.049	13.841	
5,01 — 10,00	2.140	3.656	5.154	6.234	4.919	8.380	7.600	12.431	
10,01 — 20,00	1.305	2.206	3.000	3.179	2.242	3.673	3.348	5.290	
20,01 — 30,00	359	565	746	717	477	762	785	1.137	
30,01 — 50,00	218	319	386	409	286	461	472	628	
50,01 — 100,00	108	174	178	209	123	212	224	293	
OLTRE 100,00	86	89	133	174	110	154	111	178	
VALLE D'AOSTA	619	953	1.184	1.440	1.197	1.697	1.537	2.753	
SENZA TERRENO AGRARIO	4	6	5	6	5	9	6	7	
FINO A 1,00	110	176	196	243	212	289	238	512	
1,01 — 2,00	97	146	194	239	214	273	250	453	
2,01 — 3,00	76	133	175	181	153	220	211	372	
3,01 — 5,00	101	167	193	267	187	295	273	510	
5,01 — 10,00	96	159	206	266	224	320	321	525	
10,01 — 20,00	45	75	93	100	94	152	140	225	
20,01 — 30,00	13	23	25	34	23	46	33	52	
30,01 — 50,00	13	15	18	22	27	20	22	39	
50,01 — 100,00	20	13	25	25	22	22	13	21	
OLTRE 100,00	44	40	54	57	36	51	30	37	
LOMBARDIA	11.225	17.078	23.045	27.465	21.111	35.507	33.878	52.666	
SENZA TERRENO AGRARIO	317	381	364	365	237	293	204	185	
FINO A 1,00	3.175	4.779	6.276	7.699	6.195	10.094	9.752	17.844	
1,01 — 2,00	1.723	2.724	3.843	4.738	3.808	6.612	6.749	11.300	
2,01 — 3,00	997	1.560	2.341	2.876	2.257	4.071	4.189	6.140	
3,01 — 5,00	1.210	1.964	2.707	3.272	2.743	4.669	4.356	5.981	
5,01 — 10,00	1.511	2.319	3.310	3.835	2.747	4.680	3.994	5.425	
10,01 — 20,00	1.119	1.755	2.265	2.543	1.783	2.815	2.602	3.311	
20,01 — 30,00	415	634	748	833	514	915	842	1.045	
30,01 — 50,00	323	487	558	638	375	650	649	753	
50,01 — 100,00	251	300	420	419	272	461	365	458	
OLTRE 100,00	184	175	213	267	180	247	176	224	
TRENTINO-ALTO ADIGE	5.325	6.840	8.900	10.422	5.577	11.419	10.280	16.949	
SENZA TERRENO AGRARIO	31	30	24	20	9	20	17	40	
FINO A 1,00	1.317	1.800	2.388	3.025	1.739	3.434	3.080	5.152	
1,01 — 2,00	768	1.050	1.499	1.765	973	2.147	1.973	3.352	
2,01 — 3,00	523	708	955	1.187	649	1.365	1.285	2.110	
3,01 — 5,00	634	862	1.141	1.385	661	1.582	1.358	2.429	
5,01 — 10,00	743	929	1.161	1.257	679	1.320	1.224	1.991	
10,01 — 20,00	588	657	739	812	399	710	667	1.003	
20,01 — 30,00	256	281	360	350	158	302	263	326	
30,01 — 50,00	229	236	296	283	117	248	188	264	
50,01 — 100,00	119	134	140	160	95	151	119	157	
OLTRE 100,00	117	153	197	178	98	140	106	125	
BOLZANO-BOZEN	2.722	3.180	3.824	3.846	2.138	3.714	3.244	4.580	
SENZA TERRENO AGRARIO	13	11	7	12	4	6	1	6	
FINO A 1,00	329	438	558	602	407	637	594	963	
1,01 — 2,00	235	327	428	403	242	429	388	599	
2,01 — 3,00	179	246	311	316	203	344	301	421	
3,01 — 5,00	305	376	458	474	224	473	371	589	
5,01 — 10,00	486	539	628	594	331	567	524	681	
10,01 — 20,00	515	539	575	611	321	523	475	584	
20,01 — 30,00	245	258	334	317	142	274	232	280	
30,01 — 50,00	219	223	273	265	112	226	181	230	
50,01 — 100,00	114	127	131	146	87	142	107	142	
OLTRE 100,00	82	96	121	108	65	93	70	85	
TRENTO	2.603	3.660	5.076	6.574	3.439	7.705	7.036	12.369	
SENZA TERRENO AGRARIO	18	19	17	8	5	14	16	34	
FINO A 1,00	988	1.362	1.830	2.423	1.332	2.797	2.486	4.189	
1,01 — 2,00	533	723	1.071	1.362	731	1.718	1.585	2.753	
2,01 — 3,00	344	462	644	871	446	1.021	984	1.689	
3,01 — 5,00	329	486	683	911	437	1.109	987	1.840	
5,01 — 10,00	257	390	533	663	348	753	700	1.310	
10,01 — 20,00	73	118	164	201	78	187	192	419	
20,01 — 30,00	11	23	26	33	16	28	31	46	
30,01 — 50,00	10	13	23	18	5	22	7	34	
50,01 — 100,00	5	7	9	14	8	9	12	15	
OLTRE 100,00	35	57	76	70	33	47	36	40	

Segue Tav. 26 — Aziende secondo la classe di età del conduttore, per classe di superficie totale e regione

REGIONI	CLASSI DI ETÀ DEL CONDUTTORE (anni)							
	14 — 34	35 — 40	41 — 45	46 — 50	51 — 55	56 — 60	61 — 65	oltre 65
CLASSI DI SUPERFICIE TOTALE <i>Ettari</i>								
VENETO	15.881	22.970	30.475	35.384	25.489	41.389	36.095	55.738
SENZA TERRENO AGRARIO	211	197	189	164	89	88	70	69
FINO A 1,00	5.373	6.785	8.299	9.843	7.170	10.903	9.536	16.400
1,01 — 2,00	2.879	4.298	5.817	6.848	5.445	8.835	7.937	12.343
2,01 — 3,00	1.724	2.737	3.889	4.670	3.647	5.991	5.291	7.559
3,01 — 5,00	2.011	3.209	4.749	5.541	3.928	6.615	5.462	7.628
5,01 — 10,00	2.116	3.386	4.474	4.999	3.237	5.464	4.727	6.921
10,01 — 20,00	1.045	1.561	2.060	2.257	1.298	2.421	2.128	3.266
20,01 — 30,00	245	386	476	476	354	532	465	802
30,01 — 50,00	134	211	278	298	150	299	275	455
50,01 — 100,00	84	118	132	150	104	161	121	206
OLTRE 100,00	59	82	112	118	67	80	83	89
FRIULI-VENEZIA GIULIA	3.897	5.504	7.847	10.636	7.601	13.314	12.370	20.113
SENZA TERRENO AGRARIO	24	19	23	32	11	19	25	22
FINO A 1,00	1.191	1.429	1.764	2.335	1.716	2.873	2.660	4.921
1,01 — 2,00	675	887	1.320	1.842	1.481	2.442	2.369	4.148
2,01 — 3,00	410	673	990	1.467	1.094	1.917	1.962	3.106
3,01 — 5,00	502	768	1.260	1.771	1.379	2.554	2.441	3.530
5,01 — 10,00	577	1.011	1.532	1.952	1.270	2.349	1.906	2.802
10,01 — 20,00	344	541	718	938	470	893	762	1.218
20,01 — 30,00	76	87	120	132	70	126	134	201
30,01 — 50,00	50	39	53	65	47	59	54	88
50,01 — 100,00	19	29	28	47	30	42	33	33
OLTRE 100,00	29	21	39	55	33	40	24	44
LIGURIA	3.543	5.384	7.201	9.833	8.320	13.288	13.406	30.416
SENZA TERRENO AGRARIO	17	20	33	30	19	38	31	79
FINO A 1,00	1.614	2.309	2.872	3.913	3.196	4.923	4.603	10.400
1,01 — 2,00	582	884	1.242	1.729	1.461	2.345	2.376	5.299
2,01 — 3,00	354	576	748	1.069	898	1.422	1.554	3.570
3,01 — 5,00	384	598	884	1.171	1.041	1.746	1.850	4.342
5,01 — 10,00	336	576	816	1.116	1.012	1.689	1.796	4.107
10,01 — 20,00	164	265	437	527	475	761	868	1.899
20,01 — 30,00	40	61	79	133	103	194	177	418
30,01 — 50,00	23	39	41	86	53	114	94	186
50,01 — 100,00	11	20	16	29	31	27	41	78
OLTRE 100,00	18	16	33	30	31	29	16	38
EMILIA-ROMAGNA	10.088	15.872	21.768	27.115	20.796	33.279	28.305	40.993
SENZA TERRENO AGRARIO	288	408	471	509	313	406	249	244
FINO A 1,00	1.382	2.034	2.568	3.350	2.671	4.256	3.752	6.449
1,01 — 2,00	1.119	1.699	2.398	2.964	2.460	4.079	3.545	5.513
2,01 — 3,00	845	1.369	1.967	2.525	1.987	3.336	3.022	4.106
3,01 — 5,00	1.332	2.134	3.054	3.985	3.343	5.346	4.384	6.133
5,01 — 10,00	2.243	3.758	5.243	6.618	5.013	7.872	6.448	8.950
10,01 — 20,00	1.797	2.838	3.941	4.744	3.286	5.425	4.674	6.503
20,01 — 30,00	535	820	1.081	1.253	863	1.313	1.166	1.639
30,01 — 50,00	317	469	600	698	461	785	653	904
50,01 — 100,00	150	220	295	298	275	330	309	389
OLTRE 100,00	80	123	150	171	124	131	103	163
TOSCANA	7.731	12.102	17.185	23.349	17.049	28.673	26.654	46.743
SENZA TERRENO AGRARIO	43	62	82	73	65	85	47	79
FINO A 1,00	2.345	3.388	4.574	5.975	4.488	7.497	7.136	14.299
1,01 — 2,00	1.113	1.752	2.495	3.585	2.586	4.744	4.548	8.257
2,01 — 3,00	700	1.153	1.685	2.460	1.815	3.172	2.946	5.126
3,01 — 5,00	821	1.539	2.242	3.086	2.378	4.048	3.649	6.111
5,01 — 10,00	998	1.753	2.737	3.613	2.673	4.346	4.022	6.361
10,01 — 20,00	784	1.212	1.680	2.315	1.605	2.616	2.416	3.532
20,01 — 30,00	264	443	603	784	482	828	671	1.092
30,01 — 50,00	229	337	468	611	413	592	555	811
50,01 — 100,00	203	220	289	442	281	419	359	564
OLTRE 100,00	231	243	330	405	263	326	305	511
UMBRIA	3.258	5.433	7.269	9.400	6.768	9.727	7.812	12.600
SENZA TERRENO AGRARIO	15	28	26	26	12	14	11	19
FINO A 1,00	960	1.436	1.792	2.286	1.786	2.427	2.003	3.321
1,01 — 2,00	463	771	1.030	1.367	1.019	1.485	1.201	2.020
2,01 — 3,00	273	448	634	852	629	949	751	1.290
3,01 — 5,00	320	586	839	1.095	822	1.238	978	1.518
5,01 — 10,00	469	889	1.214	1.560	1.122	1.562	1.208	1.893
10,01 — 20,00	388	751	996	1.270	790	1.223	977	1.475
20,01 — 30,00	124	219	304	365	265	351	292	441
30,01 — 50,00	100	144	219	266	136	224	176	306
50,01 — 100,00	77	94	105	158	91	127	114	170
OLTRE 100,00	69	67	110	155	96	127	121	147

Segue Tav. 26 — Aziende secondo la classe di età del conduttore, per classe di superficie totale e regione

REGIONI	CLASSI DI ETÀ DEL CONDUTTORE (anni)							
	14 — 34	35 — 40	41 — 45	46 — 50	51 — 55	56 — 60	61 — 65	oltre 65
CLASSI DI SUPERFICIE TOTALE								
<i>Etari</i>								
MARCHE	5.617	9.704	12.817	15.159	11.174	16.211	12.509	17.141
SENZA TERRENO AGRARIO	56	96	91	89	56	58	38	67
FINO A 1,00	846	1.323	1.533	2.052	1.559	2.348	1.956	3.151
1,01 — 2,00	678	1.099	1.397	1.760	1.390	2.181	1.647	2.359
2,01 — 3,00	534	956	1.365	1.545	1.272	1.916	1.359	1.774
3,01 — 5,00	904	1.694	2.384	2.851	2.076	2.921	2.176	2.750
5,01 — 10,00	1.422	2.444	3.372	3.837	2.668	3.723	2.809	3.669
10,01 — 20,00	808	1.471	1.848	2.140	1.498	2.192	1.779	2.356
20,01 — 30,00	174	334	415	420	329	445	398	494
30,01 — 50,00	105	165	226	263	161	240	201	320
50,01 — 100,00	56	72	119	120	99	117	98	142
OLTRE 100,00	34	50	67	82	66	70	48	59
LAZIO	14.840	22.277	28.413	36.466	24.759	35.176	30.167	48.004
SENZA TERRENO AGRARIO	84	79	86	80	42	56	30	53
FINO A 1,00	7.290	10.022	11.507	13.980	9.162	12.220	10.320	16.882
1,01 — 2,00	2.774	4.572	5.985	7.999	5.338	7.719	6.765	10.915
2,01 — 3,00	1.339	2.387	3.368	4.494	3.137	4.669	4.014	6.490
3,01 — 5,00	1.288	2.150	3.128	4.422	3.135	4.626	3.993	6.107
5,01 — 10,00	1.062	1.633	2.393	3.076	2.233	3.363	2.941	4.445
10,01 — 20,00	568	837	1.145	1.377	977	1.552	1.343	1.942
20,01 — 30,00	138	182	290	364	258	369	290	451
30,01 — 50,00	105	157	202	280	171	245	207	308
50,01 — 100,00	77	128	139	197	136	176	127	214
OLTRE 100,00	115	130	170	217	170	181	137	197
ABRUZZI	7.404	12.537	16.049	19.392	14.539	20.053	17.949	27.632
SENZA TERRENO AGRARIO	30	35	48	19	24	25	21	42
FINO A 1,00	2.161	3.124	3.804	4.428	3.305	4.557	4.282	7.122
1,01 — 2,00	1.468	2.664	3.402	4.208	3.249	4.289	4.116	6.288
2,01 — 3,00	985	1.815	2.443	3.008	2.288	3.162	2.793	4.211
3,01 — 5,00	1.106	2.149	2.899	3.571	2.717	3.765	3.273	4.835
5,01 — 10,00	1.059	1.874	2.399	2.946	2.120	3.057	2.513	3.748
10,01 — 20,00	438	680	841	931	656	970	755	1.120
20,01 — 30,00	56	104	110	133	92	128	121	153
30,01 — 50,00	33	37	45	66	35	46	36	63
50,01 — 100,00	30	16	11	29	13	13	21	25
OLTRE 100,00	38	39	47	53	40	41	18	25
MOLISE	3.086	5.034	6.165	7.302	5.196	7.843	7.335	11.077
SENZA TERRENO AGRARIO	4	8	4	2	6	8	6	6
FINO A 1,00	483	666	820	961	677	1.047	1.023	1.929
1,01 — 2,00	475	742	893	1.071	763	1.143	1.204	1.906
2,01 — 3,00	400	660	781	994	695	986	1.038	1.640
3,01 — 5,00	639	991	1.219	1.413	1.075	1.675	1.525	2.245
5,01 — 10,00	629	1.173	1.486	1.775	1.290	1.939	1.737	2.310
10,01 — 20,00	291	516	671	754	492	756	585	808
20,01 — 30,00	69	127	164	153	101	162	127	122
30,01 — 50,00	49	86	78	113	45	83	57	62
50,01 — 100,00	21	29	37	38	23	35	23	31
OLTRE 100,00	26	36	32	28	29	9	10	18
CAMPANIA	20.946	33.553	39.247	44.415	32.307	45.069	39.000	59.335
SENZA TERRENO AGRARIO	67	94	70	65	54	69	52	66
FINO A 1,00	9.579	14.507	16.357	18.212	13.300	17.657	15.507	25.113
1,01 — 2,00	4.582	7.398	8.783	10.066	7.369	10.530	9.336	13.849
2,01 — 3,00	2.393	3.963	4.721	5.368	4.021	5.815	4.883	7.310
3,01 — 5,00	2.129	3.618	4.513	5.284	3.747	5.427	4.598	6.420
5,01 — 10,00	1.439	2.692	3.132	3.584	2.521	3.756	3.123	4.406
10,01 — 20,00	499	896	1.104	1.242	857	1.219	1.016	1.421
20,01 — 30,00	116	154	257	253	175	267	249	338
30,01 — 50,00	56	100	136	145	115	164	135	196
50,01 — 100,00	41	53	82	92	71	92	56	122
OLTRE 100,00	45	78	92	104	77	73	45	94

Segue Tav. 26 — Aziende secondo la classe di età del conduttore, per classe di superficie totale e regione

REGIONI	CLASSI DI ETÀ DEL CONDUTTORE (anni)							
	14 — 34	35 — 40	41 — 45	46 — 50	51 — 55	56 — 60	61 — 65	oltre 65
CLASSI DI SUPERFICIE TOTALE								
<i>Ettari</i>								
PUGLIA	25.481	38.377	44.394	51.267	37.361	53.460	45.416	74.056
SENZA TERRENO AGRARIO	166	198	160	147	93	119	92	83
FINO A 1,00	12.989	18.273	19.748	21.948	15.508	21.190	17.454	30.296
1,01 — 2,00	4.906	7.887	9.204	10.656	7.909	11.100	9.307	15.462
2,01 — 3,00	1.996	3.556	4.527	5.368	3.965	5.668	4.847	8.080
3,01 — 5,00	1.766	2.916	3.838	4.788	3.594	5.392	4.730	7.692
5,01 — 10,00	1.861	2.802	3.438	4.425	3.379	5.641	5.196	7.150
10,01 — 20,00	963	1.380	1.807	2.118	1.559	2.424	2.136	2.900
20,01 — 30,00	307	513	617	680	530	718	606	906
30,01 — 50,00	241	431	493	546	402	534	493	691
50,01 — 100,00	161	267	334	356	259	391	344	460
OLTRE 100,00	125	154	228	235	163	283	211	336
BASILICATA	6.244	10.025	11.581	12.749	8.842	13.063	11.923	17.446
SENZA TERRENO AGRARIO	6	4	8	5	4	3	2	4
FINO A 1,00	1.630	2.360	2.595	2.751	1.967	2.743	2.730	4.935
1,01 — 2,00	1.062	1.687	1.828	2.058	1.407	2.094	1.894	3.217
2,01 — 3,00	701	1.156	1.370	1.453	1.071	1.501	1.377	2.112
3,01 — 5,00	924	1.565	1.788	2.035	1.383	2.101	1.850	2.539
5,01 — 10,00	1.021	1.682	2.126	2.456	1.643	2.525	2.315	2.549
10,01 — 20,00	452	859	1.008	1.120	770	1.215	988	1.161
20,01 — 30,00	158	247	311	340	205	341	270	367
30,01 — 50,00	110	201	232	225	178	226	237	228
50,01 — 100,00	103	130	166	174	121	164	152	201
OLTRE 100,00	77	134	149	132	93	150	108	133
CALABRIA	16.685	24.709	28.397	34.228	26.725	34.283	30.006	50.852
SENZA TERRENO AGRARIO	48	88	84	88	80	59	76	113
FINO A 1,00	8.119	11.110	11.998	14.478	11.145	14.171	12.272	21.598
1,01 — 2,00	3.266	4.998	5.814	6.996	5.479	6.948	6.066	10.229
2,01 — 3,00	1.562	2.563	3.050	3.796	2.957	3.820	3.383	5.537
3,01 — 5,00	1.528	2.484	3.098	3.685	2.887	3.853	3.246	5.502
5,01 — 10,00	1.169	2.009	2.521	2.940	2.370	3.205	2.899	4.460
10,01 — 20,00	505	820	1.021	1.231	1.028	1.299	1.215	1.988
20,01 — 30,00	169	222	264	362	287	337	291	539
30,01 — 50,00	118	171	224	252	206	288	250	369
50,01 — 100,00	99	116	150	195	131	163	176	303
OLTRE 100,00	102	128	173	205	155	140	132	214
SICILIA	27.189	40.016	48.472	58.782	48.598	68.733	57.869	116.288
SENZA TERRENO AGRARIO	416	486	441	425	316	367	207	214
FINO A 1,00	10.737	15.777	18.591	22.589	18.668	26.268	21.576	45.782
1,01 — 2,00	5.194	7.948	9.335	11.306	9.348	13.131	11.242	23.484
2,01 — 3,00	2.708	4.176	5.072	6.116	5.094	7.208	6.187	12.873
3,01 — 5,00	3.120	4.684	6.042	7.469	6.226	8.846	7.737	14.445
5,01 — 10,00	2.595	3.803	5.120	6.195	5.131	7.673	6.338	11.560
10,01 — 20,00	1.324	1.817	2.181	2.710	2.209	3.025	2.712	4.680
20,01 — 30,00	463	536	647	799	649	898	795	1.327
30,01 — 50,00	320	394	500	600	451	674	542	930
50,01 — 100,00	202	245	341	336	319	402	340	647
OLTRE 100,00	110	150	202	237	187	241	193	346
SARDEGNA	5.767	9.374	12.137	14.038	11.892	16.962	16.111	32.414
SENZA TERRENO AGRARIO	235	193	200	130	80	88	65	78
FINO A 1,00	1.469	2.658	3.336	3.980	3.404	4.783	4.701	11.054
1,01 — 2,00	696	1.242	1.777	2.053	1.717	2.488	2.440	5.314
2,01 — 3,00	360	703	1.014	1.198	1.128	1.538	1.462	3.093
3,01 — 5,00	429	802	1.094	1.378	1.195	1.816	1.704	3.315
5,01 — 10,00	585	943	1.320	1.596	1.323	2.021	1.850	3.237
10,01 — 20,00	628	944	1.197	1.368	1.215	1.657	1.477	2.411
20,01 — 30,00	320	446	530	621	523	680	673	1.027
30,01 — 50,00	370	495	604	623	491	722	639	1.024
50,01 — 100,00	388	498	582	642	465	728	647	1.074
OLTRE 100,00	287	450	483	449	351	441	453	787

Tav. 27 — Aziende a conduzione diretta del coltivatore che impiegano anche giornate lavorative di manodopera salariata, per regione

REGIONI	AZIENDE CHE IMPIEGANO GIORNATE DI LAVORO DI MANODOPERA SALARIATA							
	Fino al 33 %		dal 34 % al 50 %		dal 51 % al 67 %		oltre il 67 %	
	Aziende	Giornate di lavoro	Aziende	Giornate di lavoro	Aziende	Giornate di lavoro	Aziende	Giornate di lavoro
CLASSI DI SUPERFICIE TOTALE								
<i>Ettari</i>								
PIEMONTE	36.563	12.364.394	5.147	1.903.905	3.158	1.178.033	3.106	1.895.165
SENZA TERRENO AGRARIO	30	16.249	26	13.968	19	11.643	29	14.995
FINO A 1,00	5.513	431.058	1.023	77.879	664	47.339	776	256.044
1,01 - 2,00	5.611	880.197	882	110.246	583	64.122	595	65.707
2,01 - 3,00	4.424	1.023.105	534	88.620	336	48.223	316	53.834
3,01 - 5,00	6.729	2.172.612	663	160.757	368	80.192	385	381.360
5,01 - 10,00	7.949	3.499.400	682	262.849	376	121.793	383	112.468
10,01 - 20,00	4.183	2.434.646	524	321.320	288	168.148	259	179.722
20,01 - 30,00	1.135	876.776	298	250.071	144	126.566	96	77.751
30,01 - 50,00	708	688.967	289	293.330	177	183.008	85	93.154
50,01 - 100,00	246	295.753	191	269.361	151	216.440	105	466.534
OLTRE 100,00	35	45.631	35	55.504	52	110.559	77	193.596
VALLE D'AOSTA	523	142.289	116	29.628	73	20.365	116	39.002
SENZA TERRENO AGRARIO	3	325	—	—	1	285	—	—
FINO A 1,00	71	7.257	21	1.502	15	1.406	24	1.635
1,01 - 2,00	78	10.832	14	1.305	4	123	8	593
2,01 - 3,00	78	14.806	4	605	4	514	5	1.292
3,01 - 5,00	88	22.972	17	3.633	5	867	3	859
5,01 - 10,00	100	32.383	16	6.438	11	3.508	8	1.878
10,01 - 20,00	49	24.187	13	5.338	5	1.836	6	3.629
20,01 - 30,00	17	12.931	8	2.183	1	540	3	718
30,01 - 50,00	10	4.498	2	1.285	4	1.423	5	1.863
50,01 - 100,00	14	6.345	5	1.373	5	1.734	12	5.254
OLTRE 100,00	15	5.753	16	5.966	18	8.129	42	21.281
LOMBARDIA	22.393	9.750.810	5.780	4.443.033	4.202	4.233.991	4.264	5.005.280
SENZA TERRENO AGRARIO	128	76.317	103	67.152	72	55.847	103	72.055
FINO A 1,00	4.302	307.741	788	82.331	501	36.221	534	59.468
1,01 - 2,00	3.496	492.104	504	75.124	333	48.723	458	90.622
2,01 - 3,00	2.259	519.875	283	58.656	212	38.570	236	59.096
3,01 - 5,00	2.834	930.612	337	111.750	245	78.854	311	86.521
5,01 - 10,00	3.626	1.822.171	625	344.025	353	183.826	368	155.472
10,01 - 20,00	3.380	2.676.497	1.319	1.076.298	639	548.466	394	301.407
20,01 - 30,00	1.349	1.485.461	740	860.316	503	589.504	317	368.277
30,01 - 50,00	772	1.054.495	723	1.049.603	691	1.106.545	517	909.706
50,01 - 100,00	207	340.364	307	608.820	557	1.241.687	718	1.722.281
OLTRE 100,00	40	45.173	51	108.958	96	305.748	308	1.180.375
TRENTINO-ALTO ADIGE	12.780	3.759.985	2.142	820.109	1.385	490.013	1.628	465.993
SENZA TERRENO AGRARIO	4	979	—	—	—	720	2	620
FINO A 1,00	2.906	214.820	525	33.173	371	24.503	501	32.617
1,01 - 2,00	2.124	349.100	222	27.763	159	19.282	239	33.909
2,01 - 3,00	1.496	337.391	141	33.978	101	18.931	123	26.070
3,01 - 5,00	1.734	514.016	215	69.746	126	33.284	167	35.695
5,01 - 10,00	1.671	650.462	268	124.672	168	74.708	174	61.869
10,01 - 20,00	1.187	581.283	276	160.520	147	81.226	176	88.113
20,01 - 30,00	672	397.782	164	110.140	92	61.373	80	55.526
30,01 - 50,00	587	393.703	181	128.001	91	64.205	73	52.044
50,01 - 100,00	323	249.183	106	87.545	82	66.685	48	36.691
OLTRE 100,00	86	71.266	44	44.571	47	45.096	45	42.839
BOLZANO-BOZEN	6.297	2.869.252	1.410	721.954	882	426.743	933	381.482
SENZA TERRENO AGRARIO	—	—	—	—	—	—	—	—
FINO A 1,00	874	88.692	204	18.449	122	13.477	179	17.411
1,01 - 2,00	688	151.650	85	15.283	66	11.712	100	22.750
2,01 - 3,00	501	151.304	68	21.461	56	13.127	61	18.614
3,01 - 5,00	670	262.605	119	52.832	77	24.871	101	26.701
5,01 - 10,00	947	427.482	204	104.798	133	63.080	117	45.946
10,01 - 20,00	996	500.409	253	150.135	129	73.292	147	74.363
20,01 - 30,00	650	386.565	161	108.069	87	58.925	72	50.791
30,01 - 50,00	573	386.224	174	125.189	89	61.945	67	48.571
50,01 - 100,00	317	246.478	100	81.845	81	66.295	46	33.941
OLTRE 100,00	81	67.843	42	43.893	42	40.019	43	42.394
TRENTO	6.493	1.080.733	732	98.155	503	63.270	695	84.511
SENZA TERRENO AGRARIO	4	979	—	—	1	720	2	620
FINO A 1,00	2.032	126.128	321	14.724	249	11.026	322	15.206
1,01 - 2,00	1.436	197.450	137	12.480	93	7.570	139	11.159
2,01 - 3,00	995	186.087	73	12.517	45	5.804	62	7.456
3,01 - 5,00	1.064	251.411	96	16.914	49	8.413	66	8.994
5,01 - 10,00	724	222.980	64	19.874	35	11.628	57	15.923
10,01 - 20,00	191	80.874	23	10.385	18	7.934	29	13.750
20,01 - 30,00	22	11.217	3	2.071	5	2.448	8	4.735
30,01 - 50,00	14	7.479	7	2.812	2	2.260	6	3.473
50,01 - 100,00	6	2.705	6	5.700	1	390	2	2.750
OLTRE 100,00	5	3.423	2	678	5	5.077	2	445

Segue TAV. 27 — Aziende a conduzione diretta del coltivatore che impiegano anche giornate lavorative di manodopera salariata, per regione

REGIONI	AZIENDE CHE IMPIEGANO GIORNATE DI LAVORO DI MANODOPERA SALARIATA							
	Fino al 33 %		dal 34 % al 50 %		dal 51 % al 67 %		oltre il 67 %	
	Aziende	Giornate di lavoro	Aziende	Giornate di lavoro	Aziende	Giornate di lavoro	Aziende	Giornate di lavoro
VENETO	31.187	11.627.384	5.437	2.400.368	3.299	1.526.796	3.907	2.132.042
SENZA TERRENO AGRARIO	32	11.827	32	21.944	26	16.141	49	28.083
FINO A 1,00	5.892	541.638	1.333	103.936	921	60.685	987	83.134
1,01 - 2,00	5.969	1.114.515	848	121.521	520	64.390	718	97.500
2,01 - 3,00	4.423	1.243.109	509	107.567	276	51.444	400	73.666
3,01 - 5,00	5.309	2.059.147	539	181.266	285	87.743	373	98.951
5,01 - 10,00	5.422	2.937.066	769	437.049	348	182.887	386	186.271
10,01 - 20,00	2.869	2.224.140	767	623.147	403	356.811	363	316.826
20,01 - 30,00	778	814.797	345	359.828	238	272.944	202	255.150
30,01 - 50,00	387	499.975	221	298.233	188	256.247	213	365.043
50,01 - 100,00	102	158.077	63	112.800	83	146.484	171	444.172
OLTRE 100,00	14	23.103	11	33.077	11	31.020	45	183.246
FRIULI-VENEZIA GIULIA	10.728	2.984.508	1.052	213.157	617	115.325	601	117.367
SENZA TERRENO AGRARIO	9	1.893	1	850	2	1.310	3	2.306
FINO A 1,00	2.436	202.709	309	21.377	177	9.539	171	9.376
1,01 - 2,00	2.162	352.008	237	23.479	130	11.545	112	8.591
2,01 - 3,00	1.615	386.062	153	19.963	87	12.188	79	9.629
3,01 - 5,00	1.927	645.955	133	28.099	89	18.907	74	15.703
5,01 - 10,00	1.664	776.162	110	42.724	62	14.980	67	13.426
10,01 - 20,00	723	451.948	68	37.630	37	20.021	49	20.300
20,01 - 30,00	115	100.495	22	21.613	13	9.827	16	8.179
30,01 - 50,00	54	46.598	12	11.774	15	11.995	12	7.612
50,01 - 100,00	16	18.517	4	3.033	4	3.413	12	13.255
OLTRE 100,00	7	12.161	3	2.615	1	1.600	6	8.990
LIGURIA	14.558	3.845.427	2.981	591.145	1.742	325.054	2.004	1.382.201
SENZA TERRENO AGRARIO	12	2.415	1	80	1	350	3	1.085
FINO A 1,00	4.214	799.869	1.334	243.424	700	100.414	817	1.131.666
1,01 - 2,00	2.755	652.912	545	125.383	326	66.816	402	78.674
2,01 - 3,00	1.763	427.680	330	61.497	211	46.713	223	45.424
3,01 - 5,00	2.277	623.365	320	58.172	215	41.402	226	40.053
5,01 - 10,00	2.175	652.024	277	60.377	167	41.056	177	42.754
10,01 - 20,00	999	340.166	133	30.990	81	15.968	105	29.767
20,01 - 30,00	218	82.875	28	8.445	17	3.299	20	4.633
30,01 - 50,00	113	52.834	13	2.777	14	2.521	14	4.741
50,01 - 100,00	30	11.234	—	—	10	6.515	11	1.997
OLTRE 100,00	2	53	—	—	—	—	6	1.407
EMILIA-ROMAGNA	40.021	19.896.165	6.284	3.543.907	4.087	2.546.467	3.668	2.454.098
SENZA TERRENO AGRARIO	68	32.282	68	37.538	68	37.961	95	43.619
FINO A 1,00	2.450	355.617	588	56.233	394	35.706	374	43.782
1,01 - 2,00	4.100	1.052.129	684	107.814	417	58.644	397	58.961
2,01 - 3,00	4.361	1.525.356	529	116.436	305	59.456	279	47.575
3,01 - 5,00	7.557	3.291.125	693	212.516	430	117.022	370	87.261
5,01 - 10,00	11.246	5.998.786	1.221	591.706	728	327.606	580	222.087
10,01 - 20,00	7.313	4.944.192	1.381	1.048.440	784	596.004	623	427.167
20,01 - 30,00	1.864	1.601.178	597	607.926	413	432.036	301	321.874
30,01 - 50,00	813	793.524	363	472.268	372	552.781	348	498.802
50,01 - 100,00	200	216.925	141	232.630	151	279.281	222	467.882
OLTRE 100,00	49	85.051	19	60.400	25	49.970	79	235.088
TOSCANA	20.415	6.491.670	3.953	782.226	2.742	584.851	3.805	1.082.456
SENZA TERRENO AGRARIO	17	5.204	9	2.193	4	2.590	8	6.535
FINO A 1,00	4.951	703.082	1.246	115.857	793	75.171	933	80.579
1,01 - 2,00	3.738	907.614	702	104.487	452	59.136	596	72.142
2,01 - 3,00	2.293	664.288	418	69.878	295	48.931	350	67.456
3,01 - 5,00	2.714	855.080	486	95.414	328	73.278	451	92.375
5,01 - 10,00	2.833	1.093.826	476	117.963	349	73.681	515	140.548
10,01 - 20,00	2.063	1.040.000	314	107.968	242	87.142	383	129.536
20,01 - 30,00	767	452.290	101	48.726	85	46.614	153	82.878
30,01 - 50,00	596	404.690	94	41.580	63	29.667	140	84.033
50,01 - 100,00	334	256.716	64	41.640	92	57.109	148	95.794
OLTRE 100,00	109	108.880	43	36.520	39	31.532	128	230.580
UMBRIA	12.068	3.240.101	1.542	265.724	1.041	214.437	1.405	477.323
SENZA TERRENO AGRARIO	13	3.107	—	—	2	344	4	1.688
FINO A 1,00	2.772	250.072	521	28.273	284	16.396	279	19.226
1,01 - 2,00	2.166	352.866	247	20.663	159	12.133	199	28.909
2,01 - 3,00	1.444	319.830	132	13.469	90	11.034	109	14.175
3,01 - 5,00	1.777	534.866	163	29.378	119	19.702	141	29.014
5,01 - 10,00	1.948	746.914	194	47.408	138	30.906	206	67.893
10,01 - 20,00	1.214	582.139	149	50.405	101	34.454	171	64.718
20,01 - 30,00	380	214.310	51	24.441	50	26.565	91	53.137
30,01 - 50,00	233	140.983	49	28.767	54	33.624	88	55.597
50,01 - 100,00	90	66.673	26	15.679	36	18.501	72	67.392
OLTRE 100,00	32	28.341	10	7.241	8	10.778	45	75.574

Segue TAV. 27 — Aziende a conduzione diretta del coltivatore che impiegano anche giornate lavorative di manodopera salariata, per regione

REGIONI CLASSI DI SUPERFICIE TOTALE Ettari	AZIENDE CHE IMPIEGANO GIORNATE DI LAVORO DI MANODOPERA SALARIATA							
	Fino al 33 %		dal 34 % al 50 %		dal 51 % al 67 %		oltre il 67 %	
	Aziende	Giornate di lavoro	Aziende	Giornate di lavoro	Aziende	Giornate di lavoro	Aziende	Giornate di lavoro
MARCHE	14.564	5.757.401	1.366	266.265	968	167.937	1.384	327.429
SENZA TERRENO AGRARIO	17	5.220	5	2.095	12	2.857	20	10.575
FINO A 1,00	1.772	278.275	280	24.512	190	12.864	188	14.564
1,01 - 2,00	1.997	488.498	200	19.655	123	10.959	158	17.016
2,01 - 3,00	1.811	577.970	141	17.395	102	10.189	116	14.069
3,01 - 5,00	2.915	1.148.601	216	34.248	141	18.697	184	26.813
5,01 - 10,00	3.404	1.644.001	239	52.833	169	32.966	301	65.413
10,01 - 20,00	1.801	1.027.445	170	53.434	123	29.618	234	70.984
20,01 - 30,00	455	285.714	43	21.677	45	17.006	82	33.371
30,01 - 50,00	246	182.075	46	24.813	36	14.490	56	32.217
50,01 - 100,00	123	97.109	18	10.673	20	12.581	28	21.996
OLTRE 100,00	23	22.493	8	4.930	7	5.710	17	20.411
LAZIO	52.266	10.308.926	9.530	1.523.689	6.331	1.116.714	7.415	1.987.529
SENZA TERRENO AGRARIO	27	3.737	11	5.557	2	1.030	11	5.030
FINO A 1,00	15.402	1.200.519	3.871	257.393	2.553	155.735	2.440	154.700
1,01 - 2,00	12.314	1.759.549	2.110	247.799	1.353	138.526	1.476	157.984
2,01 - 3,00	7.690	1.490.605	1.135	164.346	683	98.624	860	133.010
3,01 - 5,00	8.044	2.053.963	1.046	216.147	686	132.862	816	158.707
5,01 - 10,00	5.749	2.125.077	726	232.553	490	177.427	724	252.845
10,01 - 20,00	2.230	1.164.885	351	178.257	277	161.312	488	309.275
20,01 - 30,00	407	249.894	102	69.705	101	68.125	190	173.889
30,01 - 50,00	246	148.398	84	56.016	73	57.952	141	136.394
50,01 - 100,00	122	79.877	65	56.850	65	64.073	146	204.875
OLTRE 100,00	35	32.422	29	39.066	48	61.048	123	300.820
ABRUZZI	38.521	10.576.816	3.050	515.833	1.729	242.610	1.814	288.157
SENZA TERRENO AGRARIO	26	10.899	7	4.526	1	165	4	1.200
FINO A 1,00	5.899	575.925	825	46.082	534	26.154	529	27.631
1,01 - 2,00	8.254	1.394.507	777	71.864	438	32.841	397	34.278
2,01 - 3,00	6.598	1.563.131	417	49.188	214	21.480	249	32.016
3,01 - 5,00	8.506	2.650.050	423	83.547	255	47.688	257	41.016
5,01 - 10,00	6.944	2.946.636	385	133.693	153	38.405	204	50.772
10,01 - 20,00	1.950	1.173.698	170	93.622	100	50.067	113	56.524
20,01 - 30,00	245	175.688	27	16.927	14	9.070	32	17.440
30,01 - 50,00	78	62.570	12	8.859	13	10.523	15	15.538
50,01 - 100,00	19	21.857	3	3.315	6	5.582	8	7.815
OLTRE 100,00	2	1.855	4	4.210	1	635	6	3.927
MOLISE	11.033	2.481.133	1.181	151.461	687	83.245	771	107.231
SENZA TERRENO AGRARIO	—	—	—	—	—	—	—	—
FINO A 1,00	877	46.257	239	10.521	141	5.673	145	6.747
1,01 - 2,00	1.415	130.424	232	15.526	127	6.490	140	10.647
2,01 - 3,00	1.403	179.702	170	13.963	99	6.494	111	7.946
3,01 - 5,00	2.321	424.384	187	17.439	117	9.799	121	11.141
5,01 - 10,00	3.020	830.290	191	29.087	108	15.343	144	26.882
10,01 - 20,00	1.456	572.881	77	20.132	35	8.541	62	14.475
20,01 - 30,00	303	153.208	33	13.562	16	6.591	13	3.920
30,01 - 50,00	170	92.401	29	15.181	26	12.165	16	8.533
50,01 - 100,00	61	43.316	16	9.820	13	8.276	12	10.201
OLTRE 100,00	7	8.270	7	6.230	5	3.873	7	6.739
CAMPANIA	77.406	21.656.899	12.186	2.879.659	7.327	1.606.334	8.469	2.014.235
SENZA TERRENO AGRARIO	18	5.135	15	6.755	10	4.630	7	9.710
FINO A 1,00	24.253	4.118.226	4.699	596.899	3.003	340.302	3.106	318.506
1,01 - 2,00	19.420	4.909.929	2.820	576.316	1.645	327.857	1.838	354.646
2,01 - 3,00	11.551	3.318.503	1.525	368.641	825	174.506	987	211.193
3,01 - 5,00	11.363	3.936.807	1.338	379.738	785	204.050	980	228.310
5,01 - 10,00	7.730	3.468.689	1.134	503.035	616	246.511	743	267.281
10,01 - 20,00	2.364	1.382.549	440	280.556	276	170.733	421	231.891
20,01 - 30,00	431	298.314	108	76.773	79	62.172	148	125.289
30,01 - 50,00	201	147.536	69	55.187	59	54.083	113	111.339
50,01 - 100,00	60	56.502	29	27.264	19	12.500	90	116.103
OLTRE 100,00	15	14.709	9	8.495	10	8.990	36	39.967

Segue TAV. 27 — Aziende a conduzione diretta del coltivatore che impiegano anche giornate lavorative di manodopera salariata, per regione

REGIONI CLASSI DI SUPERFICIE TOTALE Ettari	AZIENDE CHE IMPIEGANO GIORNATE DI LAVORO DI MANODOPERA SALARIATA							
	Fino al 33 %		dal 34 % al 50 %		dal 51 % al 67 %		oltre il 67 %	
	Aziende	Giornate di lavoro	Aziende	Giornate di lavoro	Aziende	Giornate di lavoro	Aziende	Giornate di lavoro
PUGLIA	111.208	16.803.058	24.925	3.710.044	14.624	2.489.857	15.652	3.446.866
SENZA TERRENO AGRARIO	21	8.389	13	7.270	15	7.305	18	20.590
FINO A 1,00	40.655	1.839.449	10.640	421.100	6.186	238.110	5.741	238.538
1,01 - 2,00	25.609	2.578.923	5.341	469.412	3.074	253.024	3.464	295.566
2,01 - 3,00	13.508	2.098.556	2.651	361.677	1.488	198.450	1.728	222.767
3,01 - 5,00	12.483	2.827.719	2.250	488.518	1.282	263.483	1.570	303.302
5,01 - 10,00	11.628	3.761.139	2.150	762.081	1.152	423.431	1.406	460.839
10,01 - 20,00	4.560	2.000.635	968	500.639	666	380.593	774	488.374
20,01 - 30,00	1.270	682.058	309	196.908	220	166.974	298	288.091
30,01 - 50,00	892	549.077	276	199.584	224	195.816	257	335.946
50,01 - 100,00	443	318.476	227	197.518	193	185.582	212	351.344
OLTRE 100,00	140	138.637	100	105.337	124	157.089	184	441.509
BASILICATA	22.930	4.914.469	3.880	679.603	2.460	461.099	2.586	627.904
SENZA TERRENO AGRARIO	2	131	1	595	—	—	—	—
FINO A 1,00	4.245	269.133	1.192	45.389	803	29.462	723	36.047
1,01 - 2,00	3.712	408.507	698	44.559	429	25.048	455	33.674
2,01 - 3,00	2.653	387.096	407	30.834	254	18.636	273	28.402
3,01 - 5,00	3.700	742.846	476	57.943	277	31.834	294	41.129
5,01 - 10,00	4.624	1.326.780	459	99.274	273	57.715	269	58.883
10,01 - 20,00	2.314	857.557	238	85.133	121	40.921	203	68.933
20,01 - 30,00	687	309.679	110	63.646	54	30.467	82	40.279
30,01 - 50,00	542	287.114	110	74.214	79	49.320	62	30.645
50,01 - 100,00	317	203.185	112	91.693	83	75.752	94	85.558
OLTRE 100,00	134	122.441	77	86.323	87	101.944	131	204.354
CALABRIA	42.912	6.847.643	13.471	1.651.683	9.009	1.176.293	11.255	2.189.977
SENZA TERRENO AGRARIO	29	4.421	13	2.957	7	637	12	3.011
FINO A 1,00	16.287	1.135.815	6.270	341.571	4.035	206.862	3.743	205.463
1,01 - 2,00	9.491	1.273.580	2.834	302.659	1.847	178.090	2.348	233.256
2,01 - 3,00	5.426	979.963	1.418	199.547	959	128.091	1.320	178.856
3,01 - 5,00	5.350	1.201.872	1.272	234.143	912	168.401	1.325	227.558
5,01 - 10,00	4.002	1.198.924	958	246.173	654	193.342	1.080	291.496
10,01 - 20,00	1.591	653.135	425	163.233	331	135.317	680	320.798
20,01 - 30,00	396	204.003	102	51.228	102	53.475	278	189.862
30,01 - 50,00	214	118.457	95	56.068	76	51.549	190	176.966
50,01 - 100,00	102	60.919	57	33.736	51	33.235	158	171.054
OLTRE 100,00	24	16.754	27	20.368	35	27.294	121	191.657
SICILIA	94.146	12.703.484	16.141	2.870.609	11.616	2.095.528	16.731	3.437.020
SENZA TERRENO AGRARIO	187	76.151	76	46.157	30	15.136	35	14.081
FINO A 1,00	26.809	1.466.585	7.089	347.492	4.229	189.445	5.345	261.332
1,01 - 2,00	18.688	1.665.580	3.334	325.856	2.159	200.401	3.177	280.997
2,01 - 3,00	11.423	1.282.426	1.719	238.838	1.166	159.776	1.937	242.005
3,01 - 5,00	15.296	2.185.176	2.019	363.817	1.296	235.421	2.121	350.346
5,01 - 10,00	13.770	2.932.296	1.886	511.704	1.160	336.714	1.885	529.210
10,01 - 20,00	5.455	1.778.111	1.129	468.200	742	337.014	1.038	496.596
20,01 - 30,00	1.311	577.122	361	189.988	338	207.149	389	255.483
30,01 - 50,00	793	433.373	308	193.720	264	197.569	319	290.712
50,01 - 100,00	332	231.981	161	122.935	162	139.727	291	357.921
OLTRE 100,00	82	74.683	59	61.902	70	77.176	194	358.337
SARDEGNA	28.005	5.957.274	7.070	1.814.890	4.800	1.234.358	5.208	1.380.292
SENZA TERRENO AGRARIO	81	35.338	67	41.530	25	13.911	32	11.995
FINO A 1,00	6.749	338.157	1.850	84.752	1.298	57.257	1.271	67.137
1,01 - 2,00	4.190	426.966	1.043	97.680	704	71.284	820	77.535
2,01 - 3,00	2.647	369.773	590	76.483	365	43.662	513	66.076
3,01 - 5,00	3.112	581.537	641	117.524	480	78.637	576	95.669
5,01 - 10,00	3.787	983.210	723	180.778	468	115.850	561	134.176
10,01 - 20,00	3.216	1.132.009	637	248.282	420	168.991	471	173.910
20,01 - 30,00	1.334	547.413	291	136.404	211	102.143	207	109.621
30,01 - 50,00	1.222	552.960	367	208.914	239	134.908	229	137.297
50,01 - 100,00	1.072	557.514	448	292.312	281	183.169	267	178.499
OLTRE 100,00	595	432.397	413	330.231	309	264.546	261	328.377

Tav. 28 — Aziende che utilizzano alcuni principali mezzi meccanici di uso agricolo, per classe di superficie totale e regione

REGIONI	TRATTRICI		MOTOCOLTIVATORI		MIETITREBBIATRICI		MACCHINE PER LA RACCOLTA DEL FORAGGIO	
	Aziende in complesso	di cui aziende che utilizzano solo mezzi forniti da terzi	Aziende in complesso	di cui aziende che utilizzano solo mezzi forniti da terzi	Aziende in complesso	di cui aziende che utilizzano solo mezzi forniti da terzi	Aziende in complesso	di cui aziende che utilizzano solo mezzi forniti da terzi
CLASSI DI SUPERFICIE TOTALE								
<i>Ettari</i>								
PIEMONTE	160.975	85.051	128.693	49.515	58.159	51.738	39.477	18.594
SENZA TERRENO AGRARIO	25	8	—	—	—	—	—	—
FINO A 1,00	22.011	19.475	16.909	11.959	4.828	4.556	1.371	1.229
1,01 — 2,00	23.680	19.326	19.209	11.159	6.836	6.409	2.797	2.472
2,01 — 3,00	19.065	13.798	16.360	7.779	5.805	5.447	2.828	2.377
3,01 — 5,00	30.733	17.471	26.485	9.435	9.978	9.396	6.062	4.604
5,01 — 10,00	37.506	11.696	30.133	6.684	14.267	13.246	11.121	5.451
10,01 — 20,00	19.299	2.705	13.959	2.021	10.083	8.748	9.420	2.002
20,01 — 30,00	4.552	370	2.849	312	3.075	2.262	2.854	279
30,01 — 50,00	2.539	126	1.591	95	1.989	1.239	1.857	136
50,01 — 100,00	1.134	51	826	52	943	344	839	40
OLTRE 100,00	431	25	372	19	355	92	328	4
VALLE D'AOSTA	1.138	246	4.456	474	13	2	414	265
SENZA TERRENO AGRARIO	—	—	—	—	—	—	—	—
FINO A 1,00	21	8	302	46	1	1	19	15
1,01 — 2,00	94	33	612	120	—	—	62	54
2,01 — 3,00	127	46	632	85	1	—	64	40
3,01 — 5,00	250	60	949	108	1	—	86	62
5,01 — 10,00	371	62	1.191	76	7	1	105	62
10,01 — 20,00	179	23	540	28	—	—	59	27
20,01 — 30,00	42	4	127	6	1	—	11	2
30,01 — 50,00	24	5	53	3	—	—	7	3
50,01 — 100,00	13	1	28	—	1	—	—	—
OLTRE 100,00	17	4	22	2	1	—	1	—
LOMBARDIA	116.970	64.356	108.025	44.144	70.425	65.637	29.273	14.164
SENZA TERRENO AGRARIO	46	13	—	—	—	—	—	—
FINO A 1,00	25.768	23.739	18.322	15.161	9.940	9.559	1.531	1.441
1,01 — 2,00	19.136	16.324	17.720	11.945	10.162	9.812	2.039	1.826
2,01 — 3,00	11.881	9.096	12.347	6.409	6.844	6.641	1.807	1.487
3,01 — 5,00	14.498	8.573	15.567	5.599	9.103	8.820	2.963	2.139
5,01 — 10,00	18.498	5.177	18.742	3.408	12.657	12.174	5.622	3.330
10,01 — 20,00	14.479	1.087	13.600	1.195	11.023	10.340	6.551	2.635
20,01 — 30,00	5.158	182	4.687	227	4.222	3.776	3.031	783
30,01 — 50,00	3.924	94	3.607	123	3.383	2.756	2.794	399
50,01 — 100,00	2.601	49	2.464	58	2.254	1.422	2.118	105
OLTRE 100,00	981	22	969	19	837	337	817	19
TRENTINO-ALTO ADIGE	26.196	1.858	34.203	1.481	763	229	3.441	21
SENZA TERRENO AGRARIO	11	—	—	—	—	—	—	—
FINO A 1,00	6.479	821	5.774	590	7	3	226	6
1,01 — 2,00	4.705	375	5.487	371	28	14	442	1
2,01 — 3,00	3.302	190	4.183	177	46	27	403	2
3,01 — 5,00	3.996	143	5.360	141	104	49	627	4
5,01 — 10,00	3.579	125	5.434	104	176	51	636	4
10,01 — 20,00	1.924	89	3.719	61	174	49	445	2
20,01 — 30,00	803	40	1.753	16	97	15	255	—
30,01 — 50,00	717	31	1.424	5	76	11	223	1
50,01 — 100,00	447	23	794	6	38	6	143	1
OLTRE 100,00	233	21	275	10	17	4	41	—
BOLZANO-BOZEN	11.501	1.728	15.294	1.323	671	153	1.233	11
SENZA TERRENO AGRARIO	4	—	—	—	—	—	—	—
FINO A 1,00	2.440	786	1.585	557	4	1	10	2
1,01 — 2,00	1.553	334	1.387	316	20	8	25	1
2,01 — 3,00	1.123	166	1.187	153	32	15	31	—
3,01 — 5,00	1.466	128	1.746	114	82	30	98	2
5,01 — 10,00	1.655	115	2.574	88	148	27	175	2
10,01 — 20,00	1.316	87	2.842	59	159	36	286	2
20,01 — 30,00	701	39	1.616	15	95	15	226	—
30,01 — 50,00	658	31	1.354	5	76	11	210	1
50,01 — 100,00	407	23	759	6	38	6	133	1
OLTRE 100,00	178	19	244	10	17	4	39	—
TRENTO	14.695	130	18.909	158	82	76	2.208	10
SENZA TERRENO AGRARIO	7	—	—	—	—	—	—	—
FINO A 1,00	4.039	35	4.189	33	3	2	216	4
1,01 — 2,00	3.152	41	4.100	55	8	6	417	—
2,01 — 3,00	2.179	24	2.996	24	14	12	372	2
3,01 — 5,00	2.530	15	3.614	27	22	19	529	2
5,01 — 10,00	1.924	10	2.860	16	28	24	461	2
10,01 — 20,00	608	2	877	2	15	13	159	—
20,01 — 30,00	102	1	137	1	2	—	29	—
30,01 — 50,00	59	—	70	—	—	—	13	—
50,01 — 100,00	40	—	35	—	—	—	10	—
OLTRE 100,00	55	2	31	—	—	—	2	—

Segue Tav. 28 — Aziende che utilizzano alcuni principali mezzi meccanici di uso agricolo,
per classe di superficie totale e regione

REGIONI	TRATTRICCI		MOTOCOLTIVATORI		MIETITRIBBIATRICI		MACCHINE PER LA RACCOLTA DEL FORAGGIO	
	Aziende in complesso	di cui aziende che utilizzano solo mezzi forniti da terzi	Aziende in complesso	di cui aziende che utilizzano solo mezzi forniti da terzi	Aziende in complesso	di cui aziende che utilizzano solo mezzi forniti da terzi	Aziende in complesso	di cui aziende che utilizzano solo mezzi forniti da terzi
VENETO	197.297	113.393	176.873	81.100	72.630	68.045	18.476	8.119
SENZA TERRENO AGRARIO	45	17	—	—	—	—	—	—
FINO A 1,00	45.057	41.298	33.874	27.853	8.040	7.895	797	734
1,01 - 2,00	41.625	34.068	38.195	25.339	13.296	12.950	1.565	1.340
2,01 - 3,00	28.215	17.920	26.624	12.883	10.744	10.346	1.403	1.037
3,01 - 5,00	31.893	13.058	30.329	9.228	13.385	12.732	2.451	1.470
5,01 - 10,00	29.653	5.596	28.396	4.375	14.067	12.953	4.574	1.788
10,01 - 20,00	14.096	1.145	13.403	1.119	8.241	7.435	4.236	1.245
20,01 - 30,00	3.389	178	3.105	178	2.339	2.005	1.480	310
30,01 - 50,00	1.880	78	1.715	81	1.390	1.095	1.007	135
50,01 - 100,00	943	24	824	32	709	461	582	46
OLTRE 100,00	501	11	408	12	419	173	381	14
FRIULI-VENEZIA GIULIA	51.720	30.651	35.833	22.285	14.734	13.332	8.518	4.039
SENZA TERRENO AGRARIO	10	4	—	—	—	—	—	—
FINO A 1,00	9.650	8.275	5.910	4.632	437	421	474	438
1,01 - 2,00	9.980	7.989	7.270	5.533	1.420	1.366	926	835
2,01 - 3,00	7.650	5.545	5.768	4.144	1.879	1.786	819	695
3,01 - 5,00	9.290	5.261	6.855	4.199	3.287	3.084	1.313	850
5,01 - 10,00	9.254	2.835	6.211	2.811	4.395	3.985	2.330	854
10,01 - 20,00	4.439	616	2.881	814	2.475	2.104	1.848	299
20,01 - 30,00	738	77	468	85	412	301	382	35
30,01 - 50,00	369	33	244	46	214	164	200	20
50,01 - 100,00	198	12	135	16	113	77	120	12
OLTRE 100,00	142	4	91	5	102	44	106	1
LIGURIA	8.214	6.463	22.760	6.487	281	229	373	224
SENZA TERRENO AGRARIO	9	7	—	—	—	—	—	—
FINO A 1,00	1.501	1.355	4.571	1.368	54	45	11	7
1,01 - 2,00	1.176	983	3.580	841	51	44	21	14
2,01 - 3,00	822	679	2.669	670	34	29	22	17
3,01 - 5,00	1.283	1.041	3.743	1.048	42	33	49	29
5,01 - 10,00	1.703	1.325	4.514	1.405	47	35	86	57
10,01 - 20,00	1.128	787	2.583	853	31	25	102	65
20,01 - 30,00	330	173	656	197	14	11	37	19
30,01 - 50,00	189	85	324	80	6	6	26	14
50,01 - 100,00	49	24	92	19	—	—	8	2
OLTRE 100,00	24	4	28	6	2	1	11	—
EMILIA-ROMAGNA	165.480	78.665	160.584	48.767	76.620	68.430	59.391	43.848
SENZA TERRENO AGRARIO	43	20	—	—	—	—	—	—
FINO A 1,00	14.850	13.394	14.321	10.226	4.075	3.944	2.115	1.998
1,01 - 2,00	18.352	14.526	17.304	8.894	6.929	6.527	3.937	3.689
2,01 - 3,00	16.108	10.914	15.495	6.181	6.555	6.200	4.289	3.997
3,01 - 5,00	26.390	13.991	25.404	7.856	11.808	10.754	8.275	7.255
5,01 - 10,00	42.811	15.691	41.593	9.046	21.716	19.204	16.258	12.973
10,01 - 20,00	31.101	7.423	30.798	4.780	16.823	14.823	14.742	9.799
20,01 - 30,00	8.175	1.595	8.115	1.004	4.255	3.618	4.590	2.359
30,01 - 50,00	4.604	759	4.573	521	2.467	2.010	2.955	1.197
50,01 - 100,00	2.135	278	2.103	193	1.359	992	1.503	445
OLTRE 100,00	911	74	878	66	633	358	727	136
TOSCANA	102.190	70.380	62.679	31.304	23.592	20.033	16.279	10.080
SENZA TERRENO AGRARIO	9	5	—	—	—	—	—	—
FINO A 1,00	18.590	17.470	11.637	8.290	2.521	2.463	1.313	1.221
1,01 - 2,00	15.551	13.765	9.967	5.920	3.224	3.109	1.567	1.397
2,01 - 3,00	11.115	9.114	6.909	3.785	2.543	2.380	1.353	1.076
3,01 - 5,00	14.865	10.885	9.246	4.577	3.471	3.168	2.111	1.454
5,01 - 10,00	18.207	10.824	11.508	4.837	4.378	3.635	3.063	1.804
10,01 - 20,00	12.027	5.174	6.984	2.413	3.683	2.733	2.907	1.609
20,01 - 30,00	4.153	1.439	2.130	649	1.181	913	1.148	555
30,01 - 50,00	3.225	931	1.691	426	853	635	998	472
50,01 - 100,00	2.267	537	1.274	272	709	506	762	318
OLTRE 100,00	2.181	236	1.333	135	1.029	491	1.057	174
UMBRIA	50.064	37.255	33.939	22.692	6.659	5.648	4.274	2.526
SENZA TERRENO AGRARIO	6	5	—	—	—	—	—	—
FINO A 1,00	9.736	8.954	5.366	4.582	1.007	919	115	104
1,01 - 2,00	7.575	6.727	4.549	3.759	831	753	192	158
2,01 - 3,00	4.943	4.219	3.202	2.501	538	495	232	176
3,01 - 5,00	6.478	5.148	4.380	3.245	734	659	419	323
5,01 - 10,00	9.003	6.227	6.574	4.229	1.191	1.033	984	669
10,01 - 20,00	7.304	4.069	5.756	2.838	1.135	954	1.055	619
20,01 - 30,00	2.165	1.001	1.744	764	364	288	387	209
30,01 - 50,00	1.399	549	1.157	454	307	228	320	149
50,01 - 100,00	804	254	670	224	254	175	231	77
OLTRE 100,00	651	102	541	96	298	144	339	42

Segue Tav. 28 — Aziende che utilizzano alcuni principali mezzi meccanici di uso agricolo,
per classe di superficie totale e regione

REGIONI	TRATTRICI		MOTOCOLTIVATORI		MIETITREBBIATRICI		MACCHINE PER LA RACCOLTA DEL FORAGGIO	
	Aziende in complesso	di cui aziende che utilizzano solo mezzi forniti da terzi	Aziende in complesso	di cui aziende che utilizzano solo mezzi forniti da terzi	Aziende in complesso	di cui aziende che utilizzano solo mezzi forniti da terzi	Aziende in complesso	di cui aziende che utilizzano solo mezzi forniti da terzi
CLASSI DI SUPERFICIE TOTALE								
Etari								
MARCHE	85.540	60.139	60.782	35.117	16.844	15.801	12.114	9.436
SENZA TERRENO AGRARIO	9	6	—	—	—	—	—	—
FINO A 1,00	9.599	9.142	5.540	4.614	1.345	1.339	435	428
1,01 - 2,00	10.323	9.296	6.436	5.141	1.843	1.812	805	776
2,01 - 3,00	9.285	7.944	6.338	4.793	1.538	1.498	875	827
3,01 - 5,00	15.951	12.613	11.373	7.462	2.667	2.583	1.877	1.642
5,01 - 10,00	22.015	13.995	16.466	8.213	4.454	4.216	3.481	2.900
10,01 - 20,00	13.091	5.577	10.234	3.716	3.502	3.213	2.939	2.134
20,01 - 30,00	2.746	901	2.194	654	693	579	749	421
30,01 - 50,00	1.508	457	1.308	353	392	307	461	201
50,01 - 100,00	703	162	619	131	248	166	303	86
OLTRE 100,00	310	46	274	40	162	88	189	21
LAZIO	108.727	81.575	77.977	46.750	21.741	17.322	17.258	14.221
SENZA TERRENO AGRARIO	15	12	—	—	—	—	—	—
FINO A 1,00	21.071	19.564	20.123	15.646	1.715	1.644	1.365	1.329
1,01 - 2,00	23.042	20.652	16.552	11.045	2.550	2.302	2.296	2.208
2,01 - 3,00	16.857	14.173	11.124	6.819	2.781	2.445	2.178	2.047
3,01 - 5,00	18.973	13.986	12.058	6.647	4.156	3.394	2.932	2.635
5,01 - 10,00	15.680	8.853	10.136	4.404	4.578	3.441	3.404	2.870
10,01 - 20,00	7.934	3.062	5.015	1.554	3.197	2.434	2.747	2.071
20,01 - 30,00	1.925	618	1.122	306	863	641	718	460
30,01 - 50,00	1.384	383	773	174	709	472	542	289
50,01 - 100,00	967	182	546	96	557	324	485	189
OLTRE 100,00	879	90	528	59	635	225	591	123
ABRUZZI	98.094	83.433	72.374	51.153	10.563	10.108	5.122	4.438
SENZA TERRENO AGRARIO	6	4	—	—	—	—	—	—
FINO A 1,00	15.876	15.375	12.135	10.512	1.388	1.370	319	309
1,01 - 2,00	20.887	19.589	14.677	11.641	2.540	2.483	744	721
2,01 - 3,00	16.020	14.356	11.314	8.433	1.877	1.822	769	728
3,01 - 5,00	20.375	17.021	14.726	10.315	2.318	2.200	1.224	1.161
5,01 - 10,00	17.659	13.041	13.457	7.757	1.725	1.605	1.232	1.049
10,01 - 20,00	5.943	3.533	4.911	2.129	513	478	548	369
20,01 - 30,00	822	363	722	247	78	64	124	57
30,01 - 50,00	311	106	262	71	56	41	73	29
50,01 - 100,00	123	34	109	34	39	29	45	10
OLTRE 100,00	72	11	61	14	29	16	44	5
MOLISE	40.421	35.802	15.935	12.133	8.712	8.277	2.684	2.208
SENZA TERRENO AGRARIO	2	1	—	—	—	—	—	—
FINO A 1,00	3.516	3.480	1.086	1.026	806	800	59	59
1,01 - 2,00	5.384	5.266	1.616	1.502	997	988	155	153
2,01 - 3,00	5.417	5.270	1.745	1.548	888	876	220	215
3,01 - 5,00	8.883	8.505	3.504	3.009	1.458	1.431	445	428
5,01 - 10,00	10.979	9.755	5.054	3.693	2.212	2.150	775	690
10,01 - 20,00	4.482	2.971	2.215	1.108	1.349	1.239	560	404
20,01 - 30,00	953	371	402	163	490	421	227	141
30,01 - 50,00	541	140	219	60	323	253	133	85
50,01 - 100,00	198	30	64	20	146	98	73	29
OLTRE 100,00	66	13	30	4	43	21	37	4
CAMPANIA	142.563	120.998	81.247	53.983	21.263	20.419	9.513	7.955
SENZA TERRENO AGRARIO	16	13	—	—	—	—	—	—
FINO A 1,00	34.868	33.094	22.789	17.311	4.687	4.623	884	839
1,01 - 2,00	33.789	30.932	19.728	13.807	5.276	5.167	1.606	1.489
2,01 - 3,00	22.406	19.805	11.866	7.946	3.405	3.308	1.479	1.367
3,01 - 5,00	24.042	19.855	12.080	7.581	3.379	3.256	2.032	1.800
5,01 - 10,00	18.560	12.812	9.869	5.266	2.792	2.553	2.119	1.628
10,01 - 20,00	6.290	3.469	3.515	1.618	1.163	1.049	869	610
20,01 - 30,00	1.286	565	690	260	247	212	201	113
30,01 - 50,00	722	280	367	121	168	148	133	62
50,01 - 100,00	367	113	214	48	81	62	101	36
OLTRE 100,00	217	60	129	25	65	41	89	11

Segue TAV. 28 — Aziende che utilizzano alcuni principali mezzi meccanici di uso agricolo,
per classe di superficie totale e regione

REGIONI	TRATTRICI		MOTOCOLTIVATORI		MIETITREBBIATRICI		MACCHINE PER LA RACCOLTA DEL FORAGGIO	
	Aziende in complesso	di cui aziende che utilizzano solo mezzi forniti da terzi	Aziende in complesso	di cui aziende che utilizzano solo mezzi forniti da terzi	Aziende in complesso	di cui aziende che utilizzano solo mezzi forniti da terzi	Aziende in complesso	di cui aziende che utilizzano solo mezzi forniti da terzi
PUGLIA	107.267	80.109	129.613	90.081	49.841	46.178	1.849	1.172
SENZA TERRENO AGRARIO	7	3	—	—	—	—	—	—
FINO A 1,00	18.340	17.191	45.844	39.220	5.788	5.667	68	65
1,01 - 2,00	18.124	16.347	30.135	22.279	6.604	6.391	85	83
2,01 - 3,00	12.102	10.518	15.513	9.675	4.928	4.765	85	77
3,01 - 5,00	14.347	11.632	14.193	7.920	6.353	6.105	119	105
5,01 - 10,00	21.705	15.520	13.038	6.663	13.241	12.574	346	294
10,01 - 20,00	11.608	6.022	5.764	2.740	6.565	5.969	311	223
20,01 - 30,00	4.060	1.356	1.823	697	2.303	1.943	172	96
30,01 - 50,00	3.236	852	1.450	489	1.876	1.472	206	108
50,01 - 100,00	2.247	484	1.073	282	1.260	855	186	66
OLTRE 100,00	1.491	184	780	116	923	437	271	55
BASILICATA	58.861	50.931	7.719	5.102	15.112	13.534	938	549
SENZA TERRENO AGRARIO	1	—	—	—	—	—	—	—
FINO A 1,00	6.562	6.386	852	791	965	949	28	27
1,01 - 2,00	9.053	8.778	927	805	1.637	1.611	39	35
2,01 - 3,00	7.352	7.064	767	650	1.391	1.374	37	36
3,01 - 5,00	10.709	9.753	1.382	919	2.399	2.205	79	64
5,01 - 10,00	13.503	11.516	1.972	1.105	4.593	4.118	201	159
10,01 - 20,00	6.439	4.854	853	521	2.001	1.807	187	122
20,01 - 30,00	1.948	1.180	301	143	703	589	84	45
30,01 - 50,00	1.466	750	227	71	543	387	71	25
50,01 - 100,00	1.059	432	221	69	478	308	61	15
OLTRE 100,00	769	218	217	28	402	186	151	21
CALABRIA	70.454	63.214	34.937	27.731	15.380	14.633	2.282	1.708
SENZA TERRENO AGRARIO	11	10	—	—	—	—	—	—
FINO A 1,00	14.530	13.839	11.748	10.888	1.720	1.706	155	152
1,01 - 2,00	14.038	13.432	7.468	6.181	2.095	2.075	250	241
2,01 - 3,00	9.832	9.216	4.377	3.439	1.920	1.901	254	231
3,01 - 5,00	11.628	10.716	4.279	3.144	3.069	3.029	420	377
5,01 - 10,00	11.416	9.965	3.586	2.484	3.999	3.880	481	397
10,01 - 20,00	4.992	3.926	1.787	1.016	1.454	1.373	259	183
20,01 - 30,00	1.432	950	554	256	348	309	82	37
30,01 - 50,00	1.128	609	462	142	275	222	100	33
50,01 - 100,00	783	352	375	123	248	193	99	27
OLTRE 100,00	664	199	301	58	252	145	182	30
SICILIA	193.307	173.264	98.601	63.890	78.172	76.020	2.836	2.170
SENZA TERRENO AGRARIO	2	—	—	—	—	—	—	—
FINO A 1,00	33.377	32.125	27.294	21.744	9.428	9.337	186	182
1,01 - 2,00	36.742	34.967	19.436	13.179	13.622	13.484	211	201
2,01 - 3,00	25.202	23.647	11.816	7.442	10.114	9.974	216	205
3,01 - 5,00	36.241	33.390	14.417	8.468	15.895	15.692	403	382
5,01 - 10,00	33.956	29.778	13.464	7.474	15.516	15.164	499	441
10,01 - 20,00	15.901	12.324	6.670	3.410	7.598	7.179	423	329
20,01 - 30,00	4.873	3.341	2.104	981	2.355	2.160	212	139
30,01 - 50,00	3.586	2.167	1.608	661	1.765	1.574	235	134
50,01 - 100,00	2.235	1.104	1.125	385	1.186	971	227	96
OLTRE 100,00	1.192	421	667	146	693	485	224	61
SARDEGNA	39.709	30.359	12.369	7.054	16.489	14.586	7.290	5.515
SENZA TERRENO AGRARIO	2	1	—	—	—	—	—	—
FINO A 1,00	5.176	4.954	1.939	1.526	836	785	64	58
1,01 - 2,00	5.209	4.837	1.590	1.071	1.699	1.576	152	144
2,01 - 3,00	3.680	3.314	1.151	714	1.502	1.386	160	148
3,01 - 5,00	4.668	4.032	1.360	746	2.150	2.017	356	325
5,01 - 10,00	6.184	4.722	1.713	814	3.252	2.956	995	782
10,01 - 20,00	5.972	3.673	1.861	809	3.251	2.773	1.881	1.332
20,01 - 30,00	2.499	1.414	820	385	1.196	983	916	682
30,01 - 50,00	2.321	1.333	664	362	1.048	848	898	693
50,01 - 100,00	2.336	1.352	703	403	936	775	1.001	785
OLTRE 100,00	1.662	727	568	224	619	487	867	566