

ISTITUTO CENTRALE DI STATISTICA
2° CENSIMENTO GENERALE DELL'AGRICOLTURA
25 OTTOBRE 1970

VOLUME II
DATI SULLE CARATTERISTICHE STRUTTURALI
DELLE AZIENDE

FASCICOLO 85
PROVINCIA DI MESSINA
DATI PROVINCIALI E COMUNALI



INDICE

CARTA PLANIMETRICA

AVVERTENZE	Pag.	V
----------------------	------	---

TAVOLE INTRODUTTIVE

TAVOLA 1 - Aziende per forma di conduzione e classe di superficie totale . . .	Pag.	3
TAVOLA 2 - Aziende per forma di conduzione e titolo di possesso dei terreni . . .	»	3
A - Superficie totale	»	3
B - Superficie agricola utilizzata (SAU)	»	3
TAVOLA 3 - Ripartizione della superficie aziendale secondo l'utilizzazione dei terreni, per classe di superficie totale	»	4
TAVOLA 4 - Aziende con bovini, per forma di conduzione e numero di capi . . .	»	4
TAVOLA 5 - Giornate di lavoro prestate dalle varie categorie di manodopera agricola, per forma di conduzione delle aziende	»	4

TAVOLE ANALITICHE

Dati provinciali

TAVOLA 6 - Aziende per forma di conduzione, classe di superficie totale e titolo di possesso della superficie totale	Pag.	6
A - Totale	»	6
B - Montagna	»	8
C - Collina	»	10
TAVOLA 7 - Aziende per forma di conduzione, classe di superficie totale e titolo di possesso della superficie agricola utilizzata (SAU).	»	12
A - Totale	»	12
B - Montagna	»	14
C - Collina	»	16
TAVOLA 8 - Aziende per frammentazione in corpi di terreno	»	18
TAVOLA 9 - Ripartizione della superficie aziendale secondo l'utilizzazione dei terreni	»	19
TAVOLA 10 - Aziende con seminativi, per principali coltivazioni	»	20

TAVOLA 11 - Aziende con coltivazioni legnose agrarie, per principali coltivazioni	<i>Pag.</i>	21
TAVOLA 12 - Aziende con bovini, per numero di capi.	»	23
TAVOLA 13 - Giornate di lavoro prestate dalle varie categorie di manodopera agricola	»	24
TAVOLA 14 - Aziende secondo la classe di età del conduttore	»	25
TAVOLA 15 - Aziende a conduzione diretta del coltivatore che impiegano anche giornate lavorative di manodopera salariata	»	26
TAVOLA 16 - Aziende che utilizzano alcuni principali mezzi meccanici di uso agricolo	»	27

Dati comunali

TAVOLA 17 - Aziende e relativa superficie totale, per forma di conduzione e comune	<i>Pag.</i>	31
TAVOLA 18 - Aziende per classe di superficie totale e comune	»	34
TAVOLA 19 - Ripartizione della superficie aziendale secondo l'utilizzazione dei terreni, per comune	»	42
TAVOLA 20 - Aziende con seminativi, per principali coltivazioni e comune. . . .	»	43
TAVOLA 21 - Aziende con coltivazioni legnose agrarie, per principali coltivazioni e comune.	»	46
TAVOLA 22 - Aziende con bovini, per comune	»	49
TAVOLA 23 - Aziende secondo l'attività lavorativa aziendale ed extraaziendale del conduttore, per comune	»	51

COMUNI DELLA PROVINCIA

N. D'ORDINE		DENOMINAZIONE	N. D'ORDINE		DENOMINAZIONE
alfabetico (a)	geografico (b)		alfabetico (a)	geografico (b)	
1	48	Acquedolci	55	24	Monforte San Giorgio
2	61	Alcara li Fusi	56	98	Mongiuffi Melia
3	69	Ali	57	29	Montagnareale
4	70	Ali Terme	58	65	Montalbano Elicona
5	77	Antillo	59	96	Motta Camastra
6	36	Barcellona Pozzo di Gotto	60	73	Motta d'Affermo
7	54	Basicò	61	26	Naso
8	15	Brolo	62	81	Nizza di Sicilia
9	101	Capizzi	63	66	Novara di Sicilia
10	14	Capo d'Orlando	64	31	Oliveri
11	39	Capri Leone	65	20	Pace del Mela
12	59	Caronia	66	79	Pagliara
13	83	Casalvecchio Siculo	67	30	Patti
14	92	Castel di Lucio	68	72	Pettineo
15	43	Castell'Umberto	69	16	Piraino
16	105	Castelmola	70	52	Raccuja
17	47	Castroreale	71	74	Reitano
18	103	Cesarò	72	89	Roccaflorita
19	22	Condò	73	80	Roccalumera
20	32	Falcone	74	12	Roccalvaldina
21	27	Ficarra	75	87	Roccella Valdemone
22	68	Fiumedinisi	76	35	Rodi Milici
23	75	Floresta	77	25	Rometta
24	76	Fondachelli-Fantina	78	19	San Filippo del Mela
25	90	Forza d'Agrò	79	60	San Fratello
26	95	Francavilla di Sicilia	80	38	San Marco d'Alunzio
27	40	Frazzanò	81	23	San Pier Niceto
28	78	Furci Siculo	82	53	San Piero Patti
29	33	Furnari	83	42	San Salvatore di Fitalia
30	104	Gaggi	84	93	Santa Domenica Vittoria
31	63	Galati Mamertino	85	49	Sant'Agata di Militello
32	99	Gallodoro	86	91	Sant'Alessio Siculo
33	107	Giardini	87	37	Santa Lucia del Mela
34	17	Gioiosa Marea	88	3	Santa Marina Salina
35	97	Graniti	89	28	Sant'Angelo di Brolo
36	21	Gualtieri Sicaminò	90	85	Santa Teresa di Riva
37	56	Itala	91	102	San Teodoro
38	2	Leni	92	58	Santo Stefano di Camastra
39	100	Letojanni	93	7	Saponara
40	45	Librizzi	94	84	Savoca
41	82	Limina	95	57	Scaletta Zanglea
42	4	Lipari	96	44	Sinagra
43	62	Longi	97	6	Spadafora
44	1	Malfa	98	106	Taormina
45	88	Malvagna	99	34	Terme Vigliatore
46	67	Mandanici	100	10	Torregrotta
47	46	Mazzarrà Sant'Andrea	101	64	Tortorici
48	18	Merì	102	55	Tripi
49	9	Messina	103	71	Tusa
50	5	Milazzo	104	51	Ucria
51	50	Militello Rosmarino	105	11	Valdina
52	41	Mirto	106	13	Venetico
53	86	Mistretta	107	8	Villafranca Tirrena
54	94	Moio Alcantara			

(a) Nella carta planimetrica, tale numero è indicato tra parentesi per contraddistinguere i comuni la cui denominazione è stata omessa per ragioni di spazio.

(b) Dall'alto in basso, procedendo da sinistra a destra.

P R O V I N C I A D I M E S S I N A

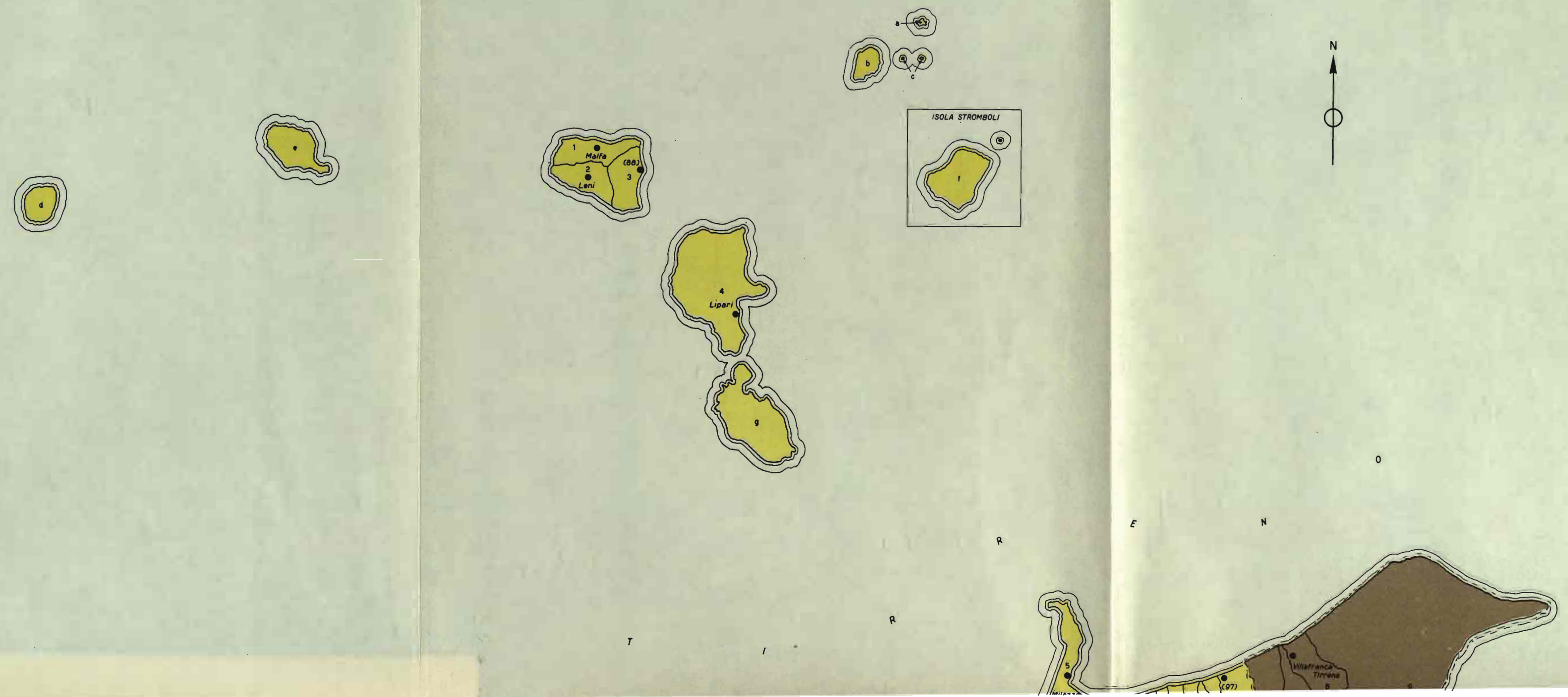



**ISOLE AMMINISTRATIVE E
RELATIVI COMUNI DI APPARTENENZA**

- a-b-c-d-e-f-g - Lipari
- h - Nizza di Sicilia
- i - Santa Teresa di Riva

ZONE ALTIMETRICHE

- Montagna
- Collina

SEGNI CONVENZIONALI

- Confine di provincia
- " " comune



A V V E R T E N Z E

Il 2° Censimento Generale dell'Agricoltura è stato effettuato con riferimento alla data del 25 ottobre 1970, in virtù della Legge 31 gennaio 1969, n. 14, e del relativo Regolamento di esecuzione (D. P. R. 9 dicembre 1970, n. 1392).

Nelle avvertenze che seguono sono illustrati i caratteri ai quali si riferiscono i dati riportati nel presente fascicolo, allo scopo di assicurare una esatta interpretazione dei dati stessi. Per una conoscenza più completa delle modalità tecniche seguite per l'esecuzione del censimento, vedasi il fascicolo dell'Istituto Centrale di Statistica « 2° Censimento Generale dell'Agricoltura e rilevazione dei dati per l'istituzione del Catasto Viticolo, 25 ottobre 1970, Disposizioni ed istruzioni per gli Organi periferici », Roma, 1970.

1. - **Riferimento dei dati** — I dati contenuti nel presente fascicolo fanno riferimento alla data del 25 ottobre 1970, ad eccezione di quelli concernenti l'utilizzazione dei terreni, le coltivazioni praticate, il lavoro, l'utilizzazione delle trattrici e degli altri mezzi meccanici, i quali si riferiscono, invece, all'annata agraria 1° novembre 1969 - 31 ottobre 1970.

2. - **Circoscrizioni territoriali** — Per alcune tavole l'elaborazione dei dati è stata effettuata, nell'ambito della provincia, secondo le zone altimetriche definite nel fascicolo dell'Istituto Centrale di Statistica « Circoscrizioni statistiche », Metodi e Norme, Serie C, n. 1, nel quale sono anche indicati i Comuni di appartenenza delle zone altimetriche stesse. Poichè la provincia di Ferrara è costituita dalla sola zona altimetrica di pianura, la distribuzione dei dati per zona altimetrica coincide con la distribuzione dei dati relativi al complesso della provincia.

3. - **Campo di rilevazione e definizione di azienda** — Hanno formato oggetto di rilevazione tutte le aziende agricole, forestali e zootecniche, di qualsiasi ampiezza e da chiunque condotte.

Quale unità di rilevazione è stata assunta l'azienda agricola, forestale o zootecnica, così definita ai fini del censimento:

« Per azienda agricola, forestale o zootecnica si intende l'unità tecnico-economica costituita da terreni, anche in appezzamenti non contigui, ed eventualmente da impianti ed attrezzature varie, in cui si attua la produzione agraria, forestale o zootecnica ad opera di un conduttore, e cioè persona fisica, società od ente, che ne sopporta il rischio sia da solo (conduttore coltivatore o conduttore con salariati e/o compartecipanti), sia in associazione ad un mezzadro o colono parziario ».

Hanno costituito unità di rilevazione anche le aziende prive di terreno agrario, intendendosi per tali: a) le aziende zootecniche nelle quali si attua l'allevamento del bestiame senza utilizzazione di terreno agrario (ad esempio: allevamenti di suini annessi a caseifici industriali, allevamenti intensivi di pollame, allevamenti specializzati di api o bachi da seta); b) le aziende zootecniche che praticano l'allevamento di bestiame utilizzando terreni pascolativi appartenenti a Comuni, ad altri Enti pubblici o a privati, senza che i terreni possano configurarsi come elementi costitutivi di dette aziende.

Non hanno, invece, formato oggetto di rilevazione:

a) *le aziende completamente abbandonate dal punto di vista colturale, per emigrazione del conduttore o per altre cause, anche se i terreni hanno dato luogo ancora ad una produzione spontanea;*

b) *i terreni incolti o coltivati saltuariamente, destinati ad aree fabbricabili;*

c) *i parchi ed i giardini ornamentali a chiunque appartenenti, salvo il caso in cui gli stessi fossero situati entro il perimetro dei terreni che costituiscono l'azienda agricola ;*

d) *i piccoli orti a carattere familiare, generalmente annessi alle abitazioni e la cui produzione è stata destinata normalmente al consumo familiare, salvo il caso in cui la persona che ne disponeva fosse anche conduttore di azienda agricola, nel qual caso l'orto è stato considerato come parte integrante dell'azienda stessa ;*

e) *i piccoli allevamenti a carattere familiare*, costituiti da uno o due capi di bestiame suino, ovino, caprino o da pochi animali da cortile (polli, tacchini, oche, conigli, ecc.) utilizzati normalmente per il consumo familiare, salvo il caso in cui la persona che ne disponeva fosse anche conduttore di azienda agricola, nel qual caso tali allevamenti sono stati considerati come parte integrante dell'azienda stessa.

4. - **Forma di conduzione** (Rapporti tra impresa e lavoro) — Per forma di conduzione di un'azienda si intende il rapporto tra l'imprenditore (conduttore) e le forze di lavoro dell'azienda stessa. Ai fini del censimento sono stati considerati i seguenti quattro tipi di forme di conduzione:

— *Conduzione diretta del coltivatore* quando il conduttore presta esso stesso lavoro manuale nell'azienda da solo o con l'aiuto di familiari, indipendentemente dall'entità del lavoro fornito da eventuale manodopera salariata, la quale può anche risultare prevalente rispetto a quella prestata dal conduttore e dai suoi familiari;

— *Conduzione con salariati e/o compartecipanti (in economia)* quando il conduttore impiega per i lavori manuali dell'azienda manodopera fornita da salariati, braccianti (ed altre figure assimilate di lavoratori) e/o compartecipanti, mentre la sua opera è rivolta, in generale, alla direzione dell'azienda nei riguardi dei vari aspetti tecnico-organizzativi. Tale forma di conduzione viene correntemente designata anche come conduzione in economia;

— *Conduzione a colonia parziaria appoderata (mezzadria)* quando una persona fisica o giuridica (concedente) affida un podere ad un capo famiglia il quale si impegna ad eseguire, con l'aiuto dei familiari (famiglia colonica), tutti i lavori che il podere richiede, sostenendo parte delle spese necessarie alla conduzione e dividendone i frutti con il concedente in determinate proporzioni;

— *Altra forma di conduzione* che comprende tutti gli altri tipi di rapporti di conduzione non classificabili tra quelli sopra indicati e, in particolare, i rapporti di conduzione a colonia parziaria non appoderata o impropria. In particolare in detta forma di conduzione il concedente non conferisce un podere, ma soltanto uno o più appezzamenti di terreno. Inoltre, il rapporto associativo non si estende ai familiari del colono, sebbene questi, di norma, si avvalga dei familiari per i lavori richiesti dal fondo.

5. - **Titolo di possesso dei terreni** (Rapporti tra impresa e capitale fondiario) — Il titolo di possesso dei terreni fa riferimento ai rapporti che intercorrono tra il conduttore ed il capitale fondiario, vale a dire ai titoli in base ai quali il conduttore dispone dei terreni; nel caso di colonia parziaria (appoderata o non) il titolo di possesso dei terreni è riferito al concedente.

I titoli di possesso presi in considerazione sono:

— *proprietà* (compresi: usufrutto; enfiteusi; assegnazione dei terreni da parte di Enti di riforma e di sviluppo, consorzi e simili; beneficio parrocchiale e colonia perpetua);

— *affitto* (compresi: affitto misto ed uso gratuito).

In alcune tavole del presente fascicolo, per le aziende a conduzione diretta del coltivatore e per quelle a conduzione in economia, i dati sono riportati con riferimento alla combinazione tra la forma di conduzione delle aziende e il titolo di possesso dei terreni, il che consente di classificare dette aziende secondo i cosiddetti « tipi di impresa », tradizionalmente considerati nel nostro Paese dagli studiosi di economia agraria (ad es.: proprietà coltivatrice, affittanza coltivatrice, proprietà non coltivatrice).

6. - **Superficie** — Sono state considerate la superficie totale e la superficie agricola utilizzata (SAU) dell'azienda.

Per *superficie totale dell'azienda* si intende l'area complessiva dei terreni dell'azienda destinati a colture erbacee e/o arboree, inclusi i boschi, nonché l'area occupata da fabbricati rurali, strade, stagni, canali, ecc. situati entro il perimetro dei terreni che costituiscono l'azienda. L'area occupata dai fabbricati rurali e loro annessi, quando essi si trovano fuori della azienda stessa (e cioè quando fanno parte di un centro o di un nucleo abitato), non è stata considerata come facente parte della superficie totale dell'azienda.

Per *superficie agricola utilizzata* (SAU) si intende l'insieme dei terreni investiti a seminativi, prati permanenti e pascoli, coltivazioni permanenti (coltivazioni legnose agrarie, castagneti da frutto e pioppi fuori foresta). Essa costituisce, pertanto, quella parte della superficie totale dell'azienda investita ed effettivamente utilizzata in coltivazioni propriamente agricole.

7. - **Coltivazioni** — I dati delle superfici investite nelle singole coltivazioni fanno riferimento all'annata agraria 1° novembre 1969-31 ottobre 1970 e figurano al netto delle tare.

Sono state indicate sia le superfici che durante detta annata agraria hanno fornito un raccolto, sia le superfici delle coltivazioni non ancora in produzione.

I dati di superficie che figurano nelle tavole con riferimento a ciascuna coltivazione o gruppo di coltivazioni prendono in considerazione solo le superfici nelle quali la coltivazione stessa assume il carattere di *coltivazione principale*, con esclusione pertanto delle superfici nelle quali la coltivazione assume il carattere di coltivazione secondaria.

In armonia a quanto seguito con l'indagine sulla struttura delle aziende agricole del 1967 e secondo i criteri e le definizioni stabilite anche in sede comunitaria, per coltivazione principale si intende:

a) la coltivazione unica, vale a dire quella che è la sola ad essere praticata su una data superficie nel corso dell'annata agraria di riferimento;

b) le coltivazioni erbacee consociate praticate sui seminativi nudi (1). In tal caso ciascuna coltivazione erbacea consociata è stata considerata solo per la parte di superficie effettivamente occupata (pro-rata). Così, ad esempio, se su una superficie di un ettaro era stata praticata la coltivazione consociata del granoturco e della patata e la superficie effettivamente occupata dalla coltivazione del granoturco era di 0,70 ettari, mentre quella occupata dalla coltivazione della patata era di 0,30 ettari, si sono considerati ettari 0,70 in corrispondenza della voce « granoturco » ed ettari 0,30 in corrispondenza della voce « patata » come se si trattasse di due coltivazioni uniche;

c) la coltivazione consociata più importante dal punto di vista economico (valore della produzione annuale) nel caso in cui vi era consociazione tra piante erbacee annuali o pluriennali ed una o più coltivazioni legnose agrarie o tra due o più coltivazioni legnose agrarie (2). In tal caso per la coltivazione consociata più importante è stata considerata a titolo di coltivazione principale tutta la superficie su cui era presente la consociazione. Così, ad esempio, se su una superficie di due ettari veniva praticata la coltivazione consociata dell'olivo e della vite e l'olivo rappresentava la coltivazione più importante, l'intera superficie di due ettari è stata attribuita all'olivo.

Nel caso in cui non era possibile stabilire una netta differenziazione dei valori della produzione annuale delle singole coltivazioni consociate, è stata considerata coltivazione principale quella che occupava il terreno per maggior tempo.

Nel caso di consociazione con coltivazioni legnose agrarie non ancora in produzione o in fase di produzione crescente, tali coltivazioni — ai fini della determinazione del carattere principale o secondario della coltivazione stessa — sono state considerate come se fossero già in piena produzione. Così, ad esempio, se su una superficie di un ettaro veniva praticata la coltivazione consociata della vite e dell'arancio e questa ultima coltivazione si trovava in fase di produzione crescente, quale produzione annuale dell'arancio è stata considerata quella che presumibilmente avrebbe fornito nella fase di produzione piena. Se il valore di tale produzione superava quello della vite è stata indicata « coltivazione principale » l'intera superficie di un ettaro in corrispondenza della voce « arancio »;

d) la coltivazione successiva od intercalare più importante dal punto di vista economico (valore della produzione annuale). Anche per tale coltivazione è stato considerato il dato globale della superficie investita. Così, ad esempio, se su una superficie di 0,75 ettari era stata praticata prima la coltivazione del frumento tenero e successivamente la coltivazione di un erbaio di granoturco (mais da foraggio), e la coltivazione del frumento tenero rappresentava la coltivazione successiva più importante, l'intera superficie di 0,75 ettari è stata attribuita al frumento tenero.

Avuto riguardo alla *utilizzazione dei terreni per singole coltivazioni o per gruppi di coltivazioni* considerate nelle tavole, è da tener presente quanto segue:

a) i *seminativi* comprendono i terreni investiti a coltivazioni erbacee soggette all'avvicendamento (ad esclusione quindi dei prati permanenti e pascoli), nonché i terreni a riposo (3);

(1) Si riportano qui di seguito alcuni fra i più noti tipi di consociazione tra piante erbacee: granoturco con patate, con fagioli, con barbabietole; canapa da seme con granoturco, con fagioli, con barbabietole, con zucche, meloni, ecc.; avena con rapa, con veccia, con fava; orzo con fava.

(2) Si riportano qui di seguito alcuni fra i più noti tipi di consociazione tra piante arboree e tra piante arboree ed erbacee: vite con olivo; fruttiferi con vite e con olivo; agrumi con olivo; agrumi con fruttiferi; olivo e vite con frumento; olivo e vite con fava; olivo e fruttiferi con leguminose da granella o da foraggio; vite con fagioli, con ortive; olivo con ortive; agrumi con ortive.

(3) Per terreni a riposo si intendono i terreni, lavorati o non, che entrano in avvicendamento, e sui quali non è stata praticata alcuna coltura nel corso dell'annata agraria di riferimento.

b) *le coltivazioni permanenti* comprendono i terreni investiti a coltivazioni legnose agrarie propriamente dette (fruttiferi, agrumi, vite, olivo, ecc.) nonchè i vivai (1), i castagneti da frutto e le pioppete fuori foresta;

c) *i prati permanenti e pascoli* comprendono anche gli incolti produttivi effettivamente utilizzati.

È da tenere presente, inoltre, che:

— sotto la voce *frumento* sono compresi sia il frumento duro, sia il frumento tenero;

— *le coltivazioni ortive* comprendono, oltre che le ortive propriamente dette (pomodori, peperoni, carote, ecc.) anche i legumi freschi, i meloni, le fragole nonchè gli orti familiari facenti parte dell'azienda. Sono state considerate sia le ortive in piena aria, sia quelle « protette » (in serra, tunnels, campane, ecc.).

8. - **Bovini** — I dati sulla consistenza dei bovini fanno riferimento alla data del 25 ottobre 1970. Sono stati considerati tutti i capi di bestiame che a tale data si trovavano presso l'azienda sia se trattavasi di bestiame in dotazione dell'azienda, sia se trattavasi di bestiame affidato o allevato da essa.

Ai fini del censimento per *vacca* s'intende la bovina che ha già partorito almeno una volta; per *vacca da latte* si intende la vacca che per razza o attitudine è adibita esclusivamente o prevalentemente alla produzione di latte (ivi comprese le vacche da carne-latte).

9. - **Trattrici ed altre macchine agricole** — I dati fanno riferimento alle trattrici ed alle altre macchine (motocoltivatori, mietitrebbiatrici e macchine per la raccolta del foraggio) effettivamente utilizzate dall'azienda durante l'annata agraria 1969-70. In particolare, sono stati considerati *mezzi forniti da terzi* quelli forniti da imprese di esercizio e noleggio di macchine agricole per conto terzi, cioè i mezzi meccanici di proprietà di imprenditori di lavori agricoli o di altre imprese industriali.

I motocoltivatori comprendono anche le motoagricole, le motozappe, le motofresatrici e motofalciatrici.

Le macchine per la raccolta del foraggio sono costituite da raccogliatrici-trinciatrici e raccogliatrici-pressatrici.

10. - **Lavoro** — Le notizie fanno riferimento alle persone di 14 anni e più che hanno effettuato lavori agricoli nell'azienda durante l'annata agraria 1969-70, ad esclusione delle giornate di lavoro fornite da eventuale mano d'opera appartenente ad imprese di esercizio e noleggio di macchine agricole per conto terzi. Per lavori agricoli si intendono tutti i lavori che contribuiscono al conseguimento della produzione agricola, forestale e zootecnica, ivi compresi i lavori di organizzazione e di sorveglianza. Le giornate di lavoro sono riportate distintamente per categorie di manodopera.

Per una corretta interpretazione dei dati concernenti il lavoro è da tener presente quanto segue:

a) *Manodopera agricola*

Per quanto concerne il *conduttore*, i dati fanno riferimento alla persona che di fatto ha gestito l'azienda, che può anche non essere il capo famiglia in senso tradizionale. Per le aziende a colonia parziaria appoderata (mezzadria) i dati relativi al conduttore fanno riferimento al mezzadro; per le aziende gestite da una società di fatto o da una cooperativa o da altro tipo di società o da un Ente pubblico, i dati fanno riferimento ad una sola persona, e precisamente alla persona che si occupa della gestione corrente della azienda.

Per *familiari* del conduttore si intendono coloro che, essendo parenti o affini del conduttore dell'azienda (nel caso di colonia parziaria appoderata del mezzadro) e con esso generalmente coabitanti, *hanno prestato lavoro nell'azienda stessa* nel corso dell'annata agraria 1969-70. Nel caso di azienda gestita da una società di fatto o da una cooperativa o da un altro tipo di società, fra i familiari del conduttore sono considerati tutti i soci od i membri della cooperativa che hanno prestato attività lavorativa presso l'azienda.

Per *dirigenti ed impiegati* si intendono coloro che esercitano, contro retribuzione, rispettivamente funzioni direttive od esecutive (tecniche o amministrative) in un'azienda agricola, forestale e zootecnica.

Per *salariati fissi* si intendono i lavoratori agricoli la cui prestazione si svolge ininterrottamente per tutta la durata del rapporto presso la stessa azienda agricola fruendo dell'abitazione ed annessi e la cui retribuzione, riferita ad anno, viene corrisposta mensilmente, a norma dei contratti collettivi provinciali e delle consuetudini locali. Sono *assimilati* ai salariati fissi i lavoratori non agricoli che hanno prestato, in maniera continuativa, la loro opera nell'azienda (fabbrici, falegnami, meccanici, ecc.).

(1) Esclusi i vivai forestali destinati al fabbisogno aziendale.

Per *braccianti, giornalieri e simili* si intendono i lavoratori agricoli il cui rapporto di lavoro, a differenza di quello dei salariati fissi, è caratterizzato dalla precarietà e dalla saltuarietà di occupazione presso le varie aziende agricole, per l'esecuzione di lavori di breve durata o di carattere stagionale.

Per *coloni impropri* si intendono coloro che prestano lavoro manuale in un'azienda agricola, sulla base di pattuizioni particolari aventi in comune la natura associativa parziaria, ma caratterizzate da una diversità di contenuto per quanto riguarda le prestazioni di lavoro, i conferimenti delle scorte e la suddivisione delle spese e dei prodotti. Tra i coloni impropri sono compresi anche i compartecipanti, vale a dire quei lavoratori ai quali vengono affidati, nel corso di una annata agraria, tutti o soltanto una parte dei lavori che richiede una determinata coltivazione, ricevendo come compenso una quota parte del prodotto (la metà, un terzo, un quarto, ecc.).

b) *Volume di lavoro*

I dati sul volume di lavoro fanno riferimento alle *giornate complete* di lavoro prestate nell'azienda nel corso dell'annata 1969-70.

Una giornata di lavoro è considerata completa quando la durata del lavoro agricolo destinato alla azienda è stata di 8 ore o più. Così, ad esempio, se una persona ha lavorato 200 giorni in un anno con una media di 9 ore giornaliera, sono state considerate 200 giornate complete di lavoro; se invece il lavoro prestato giornalmente presso l'azienda ha avuto una durata inferiore ad 8 ore, l'ammontare complessivo delle ore di lavoro è stato convertito in giornate complete; così, ad esempio, se una persona ha lavorato 200 giorni con una media di 6 ore giornaliera, è stata effettuata la conversione di dette ore in giornate complete di lavoro di 8 ore, secondo il seguente procedimento:

$$\begin{aligned} \text{giorni } 200 \times 6 \text{ ore giornaliera} &= 1.200 \text{ ore complessive di lavoro,} \\ \text{ore } 1.200 : 8 \text{ (numero minimo di ore di una giornata completa di lavoro)} &= 150 \text{ giornate di lavoro.} \end{aligned}$$

11. - **Avvertenze particolari** — Nella Tav. 2 le aziende distribuite secondo il titolo di possesso dei terreni possono risultare inferiori a quelle riportate per il complesso delle aziende nella prima colonna della tavola stessa. Ciò in quanto: a) con riferimento alla superficie totale restano escluse le aziende senza terreno agrario (ad es.: allevamenti di suini annessi a caseifici, allevamenti intensivi di pollame); b) con riferimento alla superficie agricola utilizzata (SAU) restano escluse sia le aziende senza terreno agrario sia le aziende con superficie totale ma senza superficie agricola utilizzata (ad es.: aziende aventi tutti i terreni investiti a bosco).

Per quanto concerne, inoltre, le Tavv. 10, 11, 16, 20, 21 è da tener presente che, secondo i caratteri considerati, le aziende possono risultare ripetute tante volte quante sono i caratteri stessi. Così, ad esempio, con riferimento alle coltivazioni, se un'azienda ha praticato la coltivazione del frumento e delle foraggere avvicendate, tale azienda risulta ripetuta sia tra le aziende che hanno praticato la coltivazione del frumento, sia tra le aziende che hanno praticato le coltivazioni foraggere avvicendate.

Nelle Tavv. 8, 10, 11, 18, 20, 21 non sono comprese, per la natura dei caratteri considerati, le aziende senza terreno agrario.

Nelle Tavv. 3, 9 e 19 per « altre coltivazioni permanenti » si intendono i castagneti da frutto e i pioppi fuori foresta.

Nella Tav. 14 sono riportate le aziende secondo la distribuzione per età dei rispettivi conduttori. Al riguardo è da tenere presente che ad ogni azienda agricola corrisponde un conduttore il quale, convenzionalmente, è rappresentato da una sola persona fisica anche nel caso in cui il rischio della produzione è sopportato da una società, cooperativa, Ente pubblico, ecc. (in tali casi quale conduttore è stata considerata la persona che si occupava della gestione corrente dell'azienda).

Da quanto premesso consegue: a) che sono stati considerati quali conduttori di azienda non solo le persone che nel periodo 1° novembre 1969-31 ottobre 1970 hanno esercitato professionalmente, vale a dire in maniera esclusiva o prevalente, l'attività di conduzione dell'azienda agricola, ma anche le persone che hanno esercitato tale attività soltanto in forma sussidiaria ad altra svolta prevalentemente in settori non agricoli (ad esempio: operaio dell'industria che provvedeva ai lavori colturali di una sua piccola azienda, libero professionista o impiegato che era conduttore di azienda in economia o a colonia parziaria impropria) ed, infine, anche quelle persone che, pur essendo abitualmente in condizione non professionale (casalinghe, benestanti, ecc.), provvedevano, saltuariamente o marginalmente, alla gestione dell'azienda agricola; b) che non sempre il numero delle aziende può identificarsi col numero dei conduttori (intesi questi come persone fisiche distinte) in quanto, in taluni casi, più di una azienda può far capo ad uno stesso conduttore.

Nella Tav. 17 le due forme associative della conduzione delle aziende — a colonia parziaria appoderata (mezzadria) e altra forma di conduzione — sono state riunite nella unica voce *altre forme di conduzione*.

Nella Tav. 23 per « attività lavorativa extraziendale » si intende qualsiasi attività esercitata al di fuori dell'azienda che ha come corrispettivo un reddito o una retribuzione o un salario o un onorario, ecc. In particolare, con riferimento al conduttore per attività lavorativa esercitata presso altre aziende agricole si intende quella prestata, ad esempio, come bracciante, giornaliero o colono improprio; per attività lavorativa esercitata in altri settori si intende quella prestata presso aziende industriali, commerciali, ecc. (ad esempio: come operaio nella industria, come esercente di negozio o di pubblico esercizio, come libero professionista).

Per quanto riguarda, infine, i dati per Comune è da tener presente che essi si riferiscono al complesso delle aziende censite in ciascun Comune, e cioè alle aziende i cui terreni ricadevano tutti nel Comune di censimento, nonché alle aziende i cui terreni ricadevano in Comuni diversi, ma che avevano nel Comune di censimento il centro aziendale o la maggior parte dei terreni. Pertanto la superficie censita con riferimento ad un singolo Comune può risultare anche superiore alla superficie territoriale del Comune stesso.

Tutte le tavole del fascicolo, ad eccezione delle tavole introduttive, sono state riprodotte in « offset », vale a dire attraverso copia fotografica dei tabulati meccanografici provenienti direttamente dall'elaboratore elettronico.

TAVOLE INTRODUTTIVE

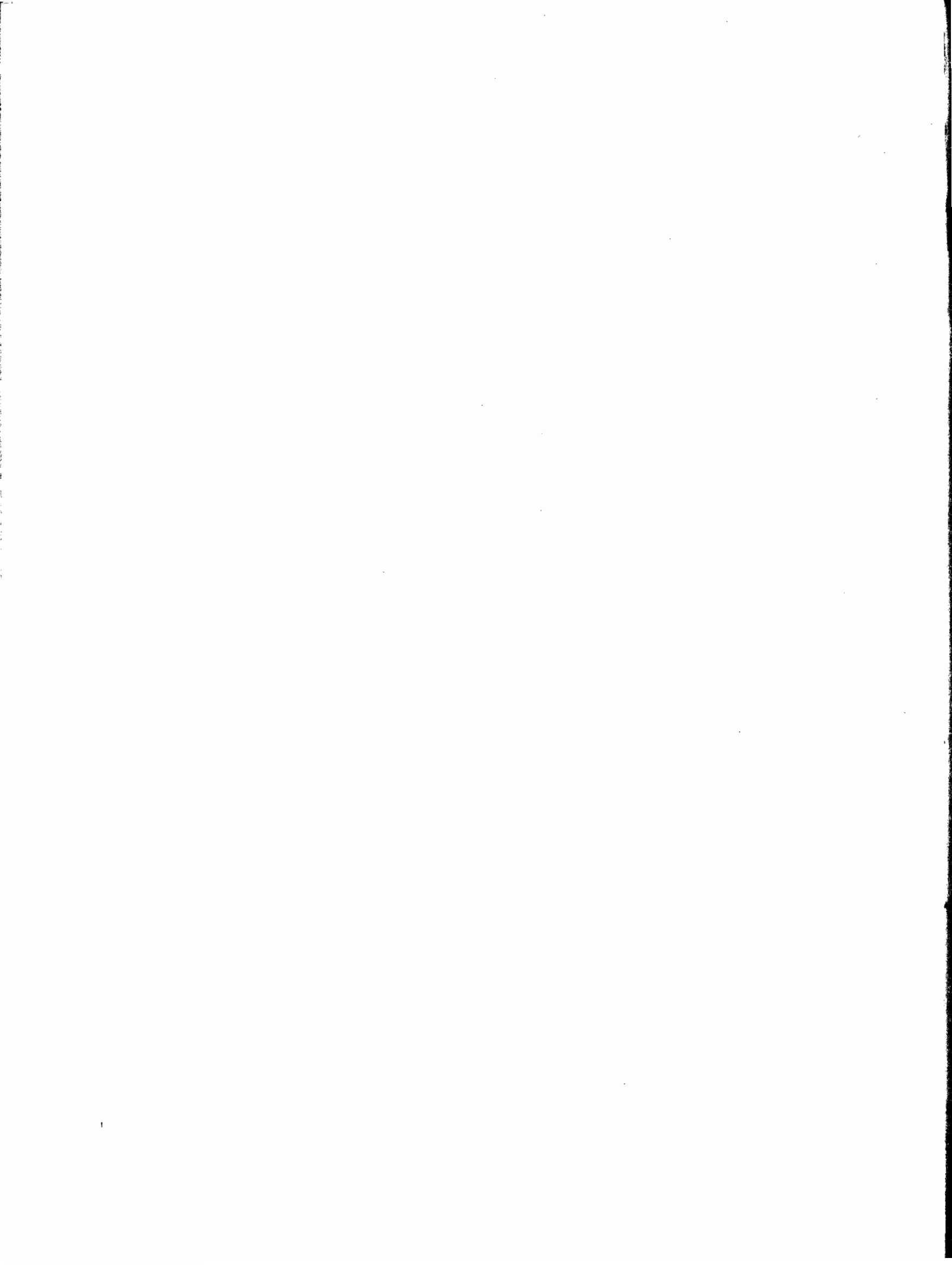

Tav. 1 — Aziende per forma di conduzione e classe di superficie totale

Superficie in ettari

CLASSI DI SUPERFICIE TOTALE	CONDUZIONE DIRETTA DEL COLTIVATORE		CONDUZIONE CON SALARIATI E/O COMPARTICIPANTI (in economia)		CONDUZIONE A COLONIA PARZIARIA APPODERATA (mezzadria)		ALTRA FORMA DI CONDUZIONE		T O T A L E	
	Aziende	Superficie	Aziende	Superficie	Aziende	Superficie	Aziende	Superficie	Aziende	Superficie
Etari										
SENZA TERRENO AGRARIO	183	—	8	—	—	—	—	—	191	—
FINO A 1,00	36.328	15.425,24	6.767	3.174,73	1	1,00	687	365,20	43.783	18.966,17
1,01 - 2,00	10.489	15.315,16	2.535	3.740,21	—	—	379	568,06	13.403	19.623,43
2,01 - 3,00	4.243	10.612,24	1.270	3.198,43	1	2,98	200	507,29	5.714	14.320,94
3,01 - 5,00	3.795	14.920,55	1.228	4.853,88	—	—	192	759,97	5.215	20.534,40
5,01 - 10,00	2.613	17.494,08	990	6.962,49	2	12,10	217	1.546,07	3.822	26.014,74
10,01 - 20,00	672	9.282,21	589	8.446,31	1	13,33	88	1.239,20	1.350	18.981,05
20,01 - 30,00	196	4.863,84	211	5.226,94	—	—	43	1.044,48	450	11.135,26
30,01 - 50,00	159	6.119,27	165	6.517,05	—	—	26	1.002,58	350	13.638,90
50,01 - 100,00	114	7.851,42	167	12.310,24	—	—	10	645,71	291	20.807,37
OLTRE 100,00	83	20.465,10	191	71.420,49	—	—	19	4.499,94	293	96.385,53
TOTALE	58.875	122.349,11	14.121	125.850,77	5	29,41	1.861	12.178,50	74.862	260.407,79

Tav. 2 — Aziende per forma di conduzione e titolo di possesso dei terreni

Superficie in ettari

FORME DI CONDUZIONE	T O T A L E				SOLO PROPRIETÀ		SOLO AFFITTO		PARTE IN PROPRIETÀ E PARTE IN AFFITTO			
	Aziende	Superficie			Aziende	Superficie	Aziende	Superficie	Aziende	Superficie		
		proprietà	affitto	Totale						proprietà	affitto	Totale
A - SUPERFICIE TOTALE												
CONDUZIONE DIRETTA DEL COLTIVATORE	58.875	102.413,89	19.935,22	122.349,11	56.230	97.761,97	716	10.931,48	1.746	4.651,92	9.003,74	13.655,66
CONDUZIONE CON SALARIATI E/O COMPARTICIPANTI	14.121	118.109,73	7.741,04	125.850,77	13.859	116.249,23	103	5.276,97	151	1.860,50	2.464,07	4.324,57
CONDUZIONE A COLONIA PARZIARIA APPODERATA	5	29,41	—	29,41	5	29,41	—	—	—	—	—	—
ALTRA FORMA DI CONDUZIONE	1.861	12.133,48	45,02	12.178,50	1.838	12.116,65	12	32,93	11	16,83	12,09	28,92
TOTALE	74.862	232.686,51	27.721,28	260.407,79	71.932	226.157,26	831	16.241,38	1.908	6.529,25	11.479,90	18.009,15
B - SUPERFICIE AGRICOLA UTILIZZATA (SAU)												
CONDUZIONE DIRETTA DEL COLTIVATORE	58.875	85.540,80	15.368,89	100.909,69	56.252	81.362,47	729	7.038,90	1.687	4.178,33	8.329,99	12.508,32
CONDUZIONE CON SALARIATI E/O COMPARTICIPANTI	14.121	79.446,68	6.849,28	86.295,96	13.823	77.916,96	79	4.478,41	146	1.529,72	2.370,87	3.900,59
CONDUZIONE A COLONIA PARZIARIA APPODERATA	5	17,08	—	17,08	5	17,08	—	—	—	—	—	—
ALTRA FORMA DI CONDUZIONE	1.861	9.913,67	42,87	9.956,54	1.838	9.899,20	12	31,50	11	14,47	11,37	25,84
TOTALE	74.862	174.918,23	22.261,04	197.179,27	71.918	169.195,71	820	11.548,81	1.844	5.722,52	10.712,23	16.434,75

Tav. 3 — Ripartizione della superficie aziendale secondo l'utilizzazione dei terreni, per classe di superficie totale

Superficie in ettari

CLASSI DI SUPERFICIE TOTALE Ettari	SUPERFICIE AGRICOLA UTILIZZATA (SAU)					SUPERFICIE A BOSCHI	ALTRA SUPERFICIE
	Seminativi	Coltivazioni permanenti		Prati permanenti e pascoli	Totale		
		legnose agrarie	altre				
FINO A 1,00	3.520,59	11.500,17	200,30	1.367,73	16.588,79	333,44	2.043,94
1,01 - 2,00	4.600,63	9.634,37	252,27	2.191,79	16.679,06	480,30	2.464,07
2,01 - 3,00	3.604,47	6.393,23	162,06	1.990,89	12.150,65	409,71	1.760,58
3,01 - 5,00	5.677,11	8.074,35	195,80	3.462,12	17.409,38	612,06	2.512,96
5,01 - 10,00	6.865,68	9.181,32	262,15	5.807,87	22.117,02	981,85	2.915,87
10,01 - 20,00	4.276,02	6.422,16	265,87	5.170,46	16.134,51	1.089,52	1.757,02
20,01 - 30,00	2.310,45	3.086,10	204,30	3.530,92	9.131,77	1.173,51	829,98
30,01 - 50,00	2.611,99	3.253,87	104,01	5.526,66	11.496,53	1.397,07	745,30
50,01 - 100,00	3.446,74	3.356,16	204,99	9.539,29	16.547,18	2.838,98	1.421,21
OLTRE 100,00	6.846,63	5.830,57	445,19	45.801,99	58.924,38	33.324,22	4.136,93
TOTALE	43.760,31	66.732,30	2.296,94	84.389,72	197.179,27	42.640,66	20.587,86

Tav. 4 — Aziende con bovini, per forma di conduzione e numero di capi

NUMERO DI CAPI	CONDUZIONE DIRETTA DEL COLTIVATORE		CONDUZIONE CON SALARIATI E/O COMPARTICIPANTI (in economia)		CONDUZIONE A COLONIA PARZIARIA APPODERATA (mezzadria)		ALTRA FORMA DI CONDUZIONE		T O T A L E	
	Aziende	Capi	Aziende	Capi	Aziende	Capi	Aziende	Capi	Aziende	Capi
	1 - 2	2.838	3.992	324	484	—	—	91	140	3.253
3 - 5	1.977	7.830	254	1.022	—	—	67	269	2.298	9.121
6 - 10	899	6.992	140	1.091	—	—	12	85	1.051	8.168
11 - 20	498	7.220	83	1.275	—	—	14	200	595	8.695
21 - 50	218	6.753	84	2.701	—	—	2	72	304	9.526
51 - 100	25	1.677	15	981	—	—	—	—	40	2.658
101 - 500	3	429	6	831	—	—	—	—	9	1.260
OLTRE 500	—	—	—	—	—	—	—	—	—	—
TOTALE	6.458	34.893	906	8.385	—	—	186	766	7.550	44.044

Tav. 5 — Giornate di lavoro prestate dalle varie categorie di manodopera agricola, per forma di conduzione delle aziende

FORME DI CONDUZIONE	AZIENDE	GIORNATE DI LAVORO PRESTATE DA						
		Conduttori	Familiari del conduttore	Dirigenti e impiegati	Salariati fissi	Braocianti e giornalieri	Coloni impropri	Totale
CONDUZIONE CON SALA- RIATI E/O COMPARTE- CIPANTI	14.121	415.935	81.290	29.959	293.590	1.823.048	78.595	2.722.417
CONDUZIONE A COLONIA PARZIARIA APPODERATA	5	188	—	—	240	540	1.445	2.413
ALTRA FORMA DI CON- DUZIONE	1.861	50.236	9.431	4.405	15.274	88.319	425.899	593.564
TOTALE	74.862	4.211.959	2.119.641	35.814	368.333	2.938.488	520.801	10.195.036

TAVOLE ANALITICHE

DATI PROVINCIALI

Tav. 6 — Aziende per forma di conduzione, classe di Superficie
A -

FORME DI CONDUZIONE CLASSI DI SUPERFICIE TOTALE <i>Etari</i>	T O T A L E				SOLO PROPRIETÀ	
	Aziende	Superficie			Aziende	Superficie
		proprietà	affitto	Totale		
CONDUZIONE DIRETTA DEL COLTIVATORE	58.875	102.413,89	19.935,22	122.349,11	56.230	97.761,97
SENZA TERRENO AGRARIO	183	-	-	-	-	-
FINO A 1,00	36.328	15.103,06	322,18	15.425,24	35.395	14.941,16
1,01 - 2,00	10.489	14.863,59	451,57	15.315,16	9.932	14.503,24
2,01 - 3,00	4.243	10.300,81	311,43	10.612,24	3.994	9.992,57
3,01 - 5,00	3.795	14.453,51	467,04	14.920,55	3.580	14.080,90
5,01 - 10,00	2.613	16.640,95	853,13	17.494,08	2.415	16.093,06
10,01 - 20,00	672	8.014,42	1.267,79	9.282,21	543	7.432,59
20,01 - 30,00	196	3.859,22	1.004,62	4.863,84	143	3.531,55
30,01 - 50,00	159	4.812,77	1.306,50	6.119,27	119	4.599,70
50,01 - 100,00	114	5.446,98	2.404,44	7.851,42	64	4.457,35
OLTRE 100,00	83	8.918,58	11.546,52	20.465,10	45	8.129,85
CONDUZIONE CON SALARIATI E/O COM- PARTICIPANTI	14.121	118.109,73	7.741,04	125.850,77	13.859	116.249,23
SENZA TERRENO AGRARIO	8	-	-	-	-	-
FINO A 1,00	6.767	3.149,74	24,99	3.174,73	6.697	3.135,23
1,01 - 2,00	2.535	3.704,47	35,74	3.740,21	2.493	3.677,34
2,01 - 3,00	1.270	3.163,79	34,64	3.198,43	1.247	3.141,99
3,01 - 5,00	1.228	4.792,26	61,62	4.853,88	1.208	4.777,00
5,01 - 10,00	990	6.878,31	84,18	6.962,49	972	6.825,06
10,01 - 20,00	589	8.219,04	227,27	8.446,31	570	8.165,91
20,01 - 30,00	211	5.050,74	176,20	5.226,94	202	5.005,46
30,01 - 50,00	165	6.174,06	342,99	6.517,05	155	6.113,49
50,01 - 100,00	167	11.226,56	1.083,68	12.310,24	149	10.914,87
OLTRE 100,00	191	65.750,76	5.669,73	71.420,49	166	64.492,88
TOTALE CONDUZIONE DIRETTA E CON- DUZIONE CON SALARIATI	72.996	220.523,62	27.676,26	248.199,88	70.089	214.011,20
SENZA TERRENO AGRARIO	191	-	-	-	-	-
FINO A 1,00	43.095	18.252,80	347,17	18.599,97	42.092	18.076,39
1,01 - 2,00	13.024	18.568,06	487,31	19.055,37	12.425	18.180,58
2,01 - 3,00	5.513	13.464,60	346,07	13.810,67	5.241	13.134,56
3,01 - 5,00	5.023	19.245,77	528,66	19.774,43	4.788	18.857,90
5,01 - 10,00	3.603	23.519,26	937,31	24.456,57	3.387	22.918,12
10,01 - 20,00	1.261	16.233,46	1.495,06	17.728,52	1.113	15.598,50
20,01 - 30,00	407	8.909,96	1.180,82	10.090,78	345	8.537,01
30,01 - 50,00	324	10.986,83	1.649,49	12.636,32	274	10.713,19
50,01 - 100,00	281	16.673,54	3.488,12	20.161,66	213	15.372,22
OLTRE 100,00	274	74.669,34	17.216,25	91.885,59	211	72.622,73
CONDUZIONE A COLONIA PARZIARIA APPODERATA	5	29,41	-	29,41	5	29,41
SENZA TERRENO AGRARIO	-	-	-	-	-	-
FINO A 1,00	1	1,00	-	1,00	1	1,00
1,01 - 2,00	-	-	-	-	-	-
2,01 - 3,00	1	2,98	-	2,98	1	2,98
3,01 - 5,00	-	-	-	-	-	-
5,01 - 10,00	2	12,10	-	12,10	2	12,10
10,01 - 20,00	1	13,33	-	13,33	1	13,33
20,01 - 30,00	-	-	-	-	-	-
30,01 - 50,00	-	-	-	-	-	-
50,01 - 100,00	-	-	-	-	-	-
OLTRE 100,00	-	-	-	-	-	-
ALTRA FORMA DI CONDUZIONE	1.861	12.133,48	45,02	12.178,50	1.838	12.116,65
SENZA TERRENO AGRARIO	-	-	-	-	-	-
FINO A 1,00	687	362,42	2,78	365,20	676	361,15
1,01 - 2,00	379	564,51	3,55	568,06	376	563,86
2,01 - 3,00	200	498,92	8,37	507,29	197	498,92
3,01 - 5,00	192	756,97	3,00	759,97	191	756,17
5,01 - 10,00	217	1.529,75	16,32	1.546,07	213	1.515,64
10,01 - 20,00	88	1.228,20	11,00	1.239,20	87	1.228,20
20,01 - 30,00	43	1.044,48	-	1.044,48	43	1.044,48
30,01 - 50,00	26	1.002,58	-	1.002,58	26	1.002,58
50,01 - 100,00	10	645,71	-	645,71	10	645,71
OLTRE 100,00	19	4.499,94	-	4.499,94	19	4.499,94
T O T A L E	74.862	232.686,51	27.721,28	260.407,79	71.932	226.157,26
SENZA TERRENO AGRARIO	191	-	-	-	-	-
FINO A 1,00	43.783	18.616,22	349,95	18.966,17	42.769	18.438,54
1,01 - 2,00	13.403	19.132,57	490,86	19.623,43	12.801	18.744,44
2,01 - 3,00	5.714	13.966,50	354,44	14.320,94	5.439	13.636,46
3,01 - 5,00	5.215	20.002,74	531,66	20.534,40	4.979	19.614,07
5,01 - 10,00	3.822	25.061,11	953,63	26.014,74	3.602	24.445,86
10,01 - 20,00	1.350	17.474,99	1.506,06	18.981,05	1.201	16.840,03
20,01 - 30,00	450	9.954,44	1.180,82	11.135,26	388	9.581,49
30,01 - 50,00	350	11.989,41	1.649,49	13.638,90	300	11.715,77
50,01 - 100,00	291	17.319,25	3.488,12	20.807,37	223	16.017,93
OLTRE 100,00	293	79.169,28	17.216,25	96.385,53	230	77.122,67

superficie totale e titolo di possesso della superficie totale
in ettari
TOTALE

FORME DI CONDUZIONE CLASSI DI SUPERFICIE TOTALE <i>Etari</i>	S O L O A F F I T T O				P A R T E I N P R O P R I E T À E P A R T E I N A F F I T T O				FORME DI CONDUZIONE CLASSI DI SUPERFICIE TOTALE <i>Etari</i>	
	Aziende	Superficie	Superficie			Aziende	Superficie	Superficie		
			proprietà	affitto	Totale			proprietà		affitto
CONDUZIONE DIRETTA DEL COLTIVATORE	716	10.931,48	1.746	4.651,92	9.003,74	13.655,66	-	-	CONDUZIONE DIRETTA DEL COLTIVATORE	
SENZA TERRENO AGRARIO	-	-	-	-	-	-	-	-	SENZA TERRENO AGRARIO	
FINO A 1,00	418	176,09	515	161,90	146,09	307,99	-	-	FINO A 1,00	
1,01 - 2,00	114	167,40	443	360,35	284,17	644,52	-	-	1,01 - 2,00	
2,01 - 3,00	32	79,77	217	308,24	231,66	539,90	-	-	2,01 - 3,00	
3,01 - 5,00	38	150,28	177	372,61	316,76	689,37	-	-	3,01 - 5,00	
5,01 - 10,00	40	285,10	158	547,89	568,03	1.115,92	-	-	5,01 - 10,00	
10,01 - 20,00	23	319,44	106	581,83	948,35	1.530,18	-	-	10,01 - 20,00	
20,01 - 30,00	10	261,68	43	327,67	742,94	1.070,61	-	-	20,01 - 30,00	
30,01 - 50,00	13	509,85	27	213,07	796,65	1.009,72	-	-	30,01 - 50,00	
50,01 - 100,00	11	749,51	39	989,63	1.654,93	2.644,56	-	-	50,01 - 100,00	
OLTRE 100,00	17	8.232,36	21	788,73	3.314,16	4.102,89	-	-	OLTRE 100,00	
CONDUZIONE CON SALARIATI E/O COM- PARTICIPANTI	103	5.276,97	151	1.860,50	2.464,07	4.324,57	-	-	CONDUZIONE CON SALARIATI E/O COM- PARTICIPANTI	
SENZA TERRENO AGRARIO	-	-	-	-	-	-	-	-	SENZA TERRENO AGRARIO	
FINO A 1,00	28	14,12	42	14,51	10,87	25,38	-	-	FINO A 1,00	
1,01 - 2,00	13	19,84	29	27,13	15,90	43,03	-	-	1,01 - 2,00	
2,01 - 3,00	9	21,98	14	21,80	12,66	34,46	-	-	2,01 - 3,00	
3,01 - 5,00	12	44,49	8	15,26	17,13	32,39	-	-	3,01 - 5,00	
5,01 - 10,00	6	44,06	12	53,25	40,12	93,37	-	-	5,01 - 10,00	
10,01 - 20,00	9	133,52	10	53,13	93,75	146,88	-	-	10,01 - 20,00	
20,01 - 30,00	4	98,07	5	45,28	78,13	123,41	-	-	20,01 - 30,00	
30,01 - 50,00	3	102,49	7	60,57	240,50	301,07	-	-	30,01 - 50,00	
50,01 - 100,00	6	445,65	12	311,69	638,03	949,72	-	-	50,01 - 100,00	
OLTRE 100,00	13	4.352,75	12	1.257,88	1.316,98	2.574,86	-	-	OLTRE 100,00	
TOTALE CONDUZIONE DIRETTA E CON- DUZIONE CON SALARIATI	819	16.208,45	1.897	6.512,42	11.467,81	17.980,23	-	-	TOTALE CONDUZIONE DIRETTA E CON- DUZIONE CON SALARIATI	
SENZA TERRENO AGRARIO	-	-	-	-	-	-	-	-	SENZA TERRENO AGRARIO	
FINO A 1,00	446	190,21	557	176,41	156,96	333,37	-	-	FINO A 1,00	
1,01 - 2,00	127	187,24	472	387,48	300,07	687,55	-	-	1,01 - 2,00	
2,01 - 3,00	41	101,75	231	330,04	244,32	574,36	-	-	2,01 - 3,00	
3,01 - 5,00	50	194,77	185	387,87	333,89	721,76	-	-	3,01 - 5,00	
5,01 - 10,00	46	329,16	170	601,14	608,15	1.209,29	-	-	5,01 - 10,00	
10,01 - 20,00	32	452,96	116	634,96	1.042,10	1.677,06	-	-	10,01 - 20,00	
20,01 - 30,00	14	359,75	48	372,95	821,07	1.194,02	-	-	20,01 - 30,00	
30,01 - 50,00	16	612,34	34	273,64	1.037,15	1.310,79	-	-	30,01 - 50,00	
50,01 - 100,00	17	1.195,16	51	1.301,32	2.292,96	3.594,28	-	-	50,01 - 100,00	
OLTRE 100,00	30	12.585,11	33	2.046,61	4.631,14	6.677,75	-	-	OLTRE 100,00	
CONDUZIONE A COLONIA PARZIARIA APPODERATA	-	-	-	-	-	-	-	-	CONDUZIONE A COLONIA PARZIARIA APPODERATA	
SENZA TERRENO AGRARIO	-	-	-	-	-	-	-	-	SENZA TERRENO AGRARIO	
FINO A 1,00	-	-	-	-	-	-	-	-	FINO A 1,00	
1,01 - 2,00	-	-	-	-	-	-	-	-	1,01 - 2,00	
2,01 - 3,00	-	-								

Segue TAV. 6 — Aziende per forma di conduzione, classe di Superficie
B —

FORME DI CONDUZIONE CLASSI DI SUPERFICIE TOTALE Ettari	T O T A L E				SOLO PROPRIETÀ	
	Aziende	Superficie			Aziende	Superficie
		proprietà	affitto	Totale		
CONDUZIONE DIRETTA DEL COLTIVATORE	31.603	67.195,04	14.992,93	82.187,97	29.962	63.408,40
SENZA TERRENO AGRARIO	127	-	-	-	-	-
FINO A 1,00	17.925	8.041,56	175,40	8.216,96	17.473	7.965,72
1,01 - 2,00	6.037	8.558,17	301,23	8.859,40	5.695	8.354,49
2,01 - 3,00	2.416	5.880,59	190,47	6.071,06	2.261	5.683,66
3,01 - 5,00	2.396	9.125,79	339,28	9.465,07	2.246	8.877,71
5,01 - 10,00	1.771	11.233,69	645,34	11.879,03	1.619	10.791,92
10,01 - 20,00	479	5.646,82	1.033,09	6.679,91	373	5.166,12
20,01 - 30,00	160	3.054,37	910,96	3.965,33	112	2.757,02
30,01 - 50,00	129	3.901,75	1.091,72	4.993,47	95	3.696,88
50,01 - 100,00	102	4.754,53	2.258,44	7.012,97	54	3.764,90
OLTRE 100,00	61	6.997,77	8.047,00	15.044,77	34	6.349,98
CONDUZIONE CON SALARIATI E/O COM- PARTICIPANTI	7.443	84.528,97	6.295,92	90.824,89	7.279	82.985,66
SENZA TERRENO AGRARIO	4	-	-	-	-	-
FINO A 1,00	3.311	1.639,64	14,85	1.654,49	3.271	1.631,11
1,01 - 2,00	1.438	2.104,49	23,23	2.127,72	1.412	2.088,03
2,01 - 3,00	680	1.680,99	25,72	1.706,71	665	1.669,93
3,01 - 5,00	641	2.526,33	32,65	2.558,98	631	2.518,10
5,01 - 10,00	537	3.749,69	38,20	3.787,89	527	3.710,39
10,01 - 20,00	337	4.733,64	89,23	4.822,87	329	4.710,28
20,01 - 30,00	136	3.183,56	158,20	3.341,76	128	3.141,28
30,01 - 50,00	105	3.945,36	203,93	4.149,29	99	3.897,04
50,01 - 100,00	110	7.225,04	941,18	8.166,22	94	6.913,35
OLTRE 100,00	144	53.740,23	4.768,73	58.508,96	123	52.706,15
TOTALE CONDUZIONE DIRETTA E CON- DUZIONE CON SALARIATI	39.046	151.724,01	21.288,85	173.012,86	37.241	146.394,06
SENZA TERRENO AGRARIO	131	-	-	-	-	-
FINO A 1,00	21.236	9.681,20	190,25	9.871,45	20.744	9.596,83
1,01 - 2,00	7.475	10.662,66	324,46	10.987,12	7.107	10.442,52
2,01 - 3,00	3.096	7.561,58	216,19	7.777,77	2.926	7.353,59
3,01 - 5,00	3.037	11.652,12	371,93	12.024,05	2.877	11.395,81
5,01 - 10,00	2.308	14.983,38	683,54	15.666,92	2.146	14.502,31
10,01 - 20,00	816	10.380,46	1.122,32	11.502,78	702	9.876,40
20,01 - 30,00	296	6.237,93	1.069,16	7.307,09	240	5.898,30
30,01 - 50,00	238	7.847,11	1.295,65	9.142,76	194	7.593,92
50,01 - 100,00	212	11.979,57	3.199,62	15.179,19	148	10.678,25
OLTRE 100,00	205	60.738,00	12.815,73	73.553,73	157	59.056,13
CONDUZIONE A COLONIA PARZIARIA APPODERATA	3	20,55	-	20,55	3	20,55
SENZA TERRENO AGRARIO	-	-	-	-	-	-
FINO A 1,00	1	1,00	-	1,00	1	1,00
1,01 - 2,00	-	-	-	-	-	-
2,01 - 3,00	-	-	-	-	-	-
3,01 - 5,00	-	-	-	-	-	-
5,01 - 10,00	1	6,22	-	6,22	1	6,22
10,01 - 20,00	1	13,33	-	13,33	1	13,33
20,01 - 30,00	-	-	-	-	-	-
30,01 - 50,00	-	-	-	-	-	-
50,01 - 100,00	-	-	-	-	-	-
OLTRE 100,00	-	-	-	-	-	-
ALTRA FORMA DI CONDUZIONE	1.063	6.423,87	29,16	6.453,03	1.051	6.415,26
SENZA TERRENO AGRARIO	-	-	-	-	-	-
FINO A 1,00	360	198,81	1,03	199,84	356	198,45
1,01 - 2,00	208	308,37	2,50	310,87	206	308,37
2,01 - 3,00	135	333,81	8,37	342,18	132	333,81
3,01 - 5,00	122	484,41	-	484,41	122	484,41
5,01 - 10,00	127	896,52	6,26	902,78	125	888,27
10,01 - 20,00	56	768,52	11,00	779,52	55	768,52
20,01 - 30,00	28	687,21	-	687,21	28	687,21
30,01 - 50,00	13	509,51	-	509,51	13	509,51
50,01 - 100,00	8	492,30	-	492,30	8	492,30
OLTRE 100,00	6	1.744,41	-	1.744,41	6	1.744,41
T O T A L E	40.112	158.168,43	21.318,01	179.486,44	38.295	152.829,87
SENZA TERRENO AGRARIO	131	-	-	-	-	-
FINO A 1,00	21.597	9.881,01	191,28	10.072,29	21.101	9.796,28
1,01 - 2,00	7.683	10.971,03	326,96	11.297,99	7.313	10.750,89
2,01 - 3,00	3.231	7.895,39	224,56	8.119,95	3.058	7.687,40
3,01 - 5,00	3.159	12.136,53	371,93	12.508,46	2.999	11.880,22
5,01 - 10,00	2.436	15.886,12	689,80	16.575,92	2.272	15.396,80
10,01 - 20,00	873	11.162,31	1.133,32	12.295,63	758	10.658,25
20,01 - 30,00	324	6.925,14	1.069,16	7.994,30	268	6.585,51
30,01 - 50,00	247	8.356,62	1.295,65	9.652,27	207	8.103,43
50,01 - 100,00	220	12.471,87	3.199,62	15.671,49	156	11.170,55
OLTRE 100,00	211	62.482,41	12.815,73	75.298,14	163	60.800,54

superficie totale e titolo di possesso della superficie totale
in ettari
MONTAGNA

FORME DI CONDUZIONE CLASSI DI SUPERFICIE TOTALE Ettari	SOLO AFFITTO		PARTE IN PROPRIETÀ E PARTE IN AFFITTO				FORME DI CONDUZIONE CLASSI DI SUPERFICIE TOTALE Ettari
	Aziende	Superficie	Aziende	Superficie			
				proprietà	affitto	Totale	
CONDUZIONE DIRETTA DEL COLTIVATORE	401	8.184,71	1.113	3.786,64	6.808,22	10.594,86	CONDUZIONE DIRETTA DEL COLTIVATORE
SENZA TERRENO AGRARIO	-	-	-	-	-	-	SENZA TERRENO AGRARIO
FINO A 1,00	201	95,03	251	75,84	80,37	156,21	FINO A 1,00
1,01 - 2,00	71	107,10	271	203,68	194,13	397,81	1,01 - 2,00
2,01 - 3,00	19	48,19	136	196,93	142,28	339,21	2,01 - 3,00
3,01 - 5,00	28	112,34	122	248,08	226,94	475,02	3,01 - 5,00
5,01 - 10,00	26	190,78	126	441,77	454,56	896,33	5,01 - 10,00
10,01 - 20,00	16	224,27	90	480,70	808,82	1.289,52	10,01 - 20,00
20,01 - 30,00	10	261,68	38	297,35	649,28	946,63	20,01 - 30,00
30,01 - 50,00	9	355,07	25	204,87	736,65	941,52	30,01 - 50,00
50,01 - 100,00	9	603,51	39	989,63	1.654,93	2.644,56	50,01 - 100,00
OLTRE 100,00	12	6.186,74	15	647,79	1.860,26	2.508,05	OLTRE 100,00
CONDUZIONE CON SALARIATI E/O COM- PARTICIPANTI	62	4.008,49	98	1.543,31	2.287,43	3.830,74	CONDUZIONE CON SALARIATI E/O COM- PARTICIPANTI
SENZA TERRENO AGRARIO	-	-	-	-	-	-	SENZA TERRENO AGRARIO
FINO A 1,00	15	8,10	25	8,53	6,75	15,28	FINO A 1,00
1,01 - 2,00	10	14,64	16	16,46	8,59	25,05	1,01 - 2,00
2,01 - 3,00	8	19,28	7	11,06	6,44	17,50	2,01 - 3,00
3,01 - 5,00	6	23,00	4	8,23	9,65	17,88	3,01 - 5,00
5,01 - 10,00	2	13,79	8	39,30	24,41	63,71	5,01 - 10,00
10,01 - 20,00	2	26,28	6	23,36	62,95	86,31	10,01 - 20,00
20,01 - 30,00	4	98,07	4	42,28	60,13	102,41	20,01 - 30,00
30,01 - 50,00	1	30,43	5	48,32	173,50	221,82	30,01 - 50,00
50,01 - 100,00	4	303,15	12	311,69	638,03	949,72	50,01 - 100,00
OLTRE 100,00	10	3.471,75	11	1.034,08	1.296,98	2.331,06	OLTRE 100,00
TOTALE CONDUZIONE DIRETTA E CON- DUZIONE CON SALARIATI	463	12.193,20	1.211	5.329,95	9.095,65	14.425,60	TOTALE CONDUZIONE DIRETTA E CON- DUZIONE CON SALARIATI
SENZA TERRENO AGRARIO	-	-	-	-	-	-	SENZA TERRENO AGRARIO
FINO A 1,00	216	103,13	276	84,37	87,12	171,49	FINO A 1,00
1,01 - 2,00	81	121,74	287	220,14	202,72	422,86	1,01 - 2,00
2,01 - 3,00	27	67,47	143	207,99	148,72	356,71	2,01 - 3,00
3,01 - 5,00	34	135,34	126	256,31	236,59	492,90	3,01 - 5,00
5,01 - 10,00	28	204,57	134	481,07	478,97	960,04	5,01 - 10,00
10,01 - 20,00	18	250,55	96	504,06	871,77	1.375,83	10,01 - 20,00
20,01 - 30,00	14	359,75	42	339,63	709,41	1.049,04	20,01 - 30,00
30,01 - 50,00	10	385,50	30	253,19	910,15	1.163,34	30,01 - 50,00
50,01 - 100,00	13	906,66	51	1.301,32	2.292,96	3.594,28	50,01 - 100,00
OLTRE 100,00	22	9.658,49	26	1.681,87	3.157,24	4.839,11	OLTRE 100,00
ALTRA FORMA DI CONDUZIONE	7	21,98	5	8,61	7,18	15,79	ALTRA FORMA DI CONDUZIONE
SENZA TERRENO AGRARIO	-	-	-	-	-	-	SENZA TERRENO AGRARIO
FINO A 1,00	1	0,11	3	0,36	0,92	1,28	FINO A 1,00
1,01 - 2,00	2	2,50	-	-	-	-	1,01 - 2,00
2,01 - 3,00	3	8,37	-	-	-	-	2,01 - 3,00
3,01 - 5,00	-	-	-	-	-	-	3,01 - 5,00
5,01 - 10,00	-	-	2	8,25	6,26	14,51	5,01 - 10,00
10,01 - 20,00	1	11,00	-	-	-	-	10,01 - 20,00
20,01 - 30,00	-	-	-	-	-	-	20,01 - 30,00
30,01 - 50,00	-	-	-	-	-	-	30,01 - 50,00
50,01 - 100,00	-	-	-	-	-	-	50,01 - 100,00
OLTRE 100,00	-	-	-	-	-	-	OLTRE 100,00
T O T A L E	470	12.215,18	1.216	5.338,56	9.102,83	14.441,39	T O T A L E
SENZA TERRENO AGRARIO	-	-	-	-	-	-	SENZA TERRENO AGRARIO
FINO A 1,00	217	103,24	279	84,73	88,04	172,77	

Segue TAV. 6 — Aziende per forma di conduzione, classe di Superficie

Table with columns: FORME DI CONDUZIONE, CLASSI DI SUPERFICIE TOTALE, Aziende, Superficie (proprietà, affitto, Totale), SOLO PROPRIETÀ, Aziende, Superficie. Includes sub-sections like CONDUZIONE DIRETTA DEL COLTIVATORE, CONDUZIONE COM SALARIATI E/O CON PARTECIPANTI, etc.

superficie totale e titolo di possesso della superficie totale in ettari COLLINA

Table with columns: SOLO AFFITTO, AZIENDE, Superficie, PARTE IN PROPRIETÀ E PARTE IN AFFITTO, Aziende, Superficie (proprietà, affitto, Totale), FORME DI CONDUZIONE, CLASSI DI SUPERFICIE TOTALE, Aziende. Includes sub-sections like CONDUZIONE DIRETTA DEL COLTIVATORE, CONDUZIONE COM SALARIATI E/O CON PARTECIPANTI, etc.

Tav. 7 — Aziende per forma di conduzione, classe di superficie

Superficie

A -

FORME DI CONDUZIONE CLASSI DI SUPERFICIE TOTALE <i>Etari</i>	T O T A L E				SOLO PROPRIETÀ	
	Aziende	Superficie agricola utilizzata (SAU)			Aziende	Superficie agricola utilizzata (SAU)
		proprietà	affitto	Totale		
CONDUZIONE DIRETTA DEL COLTIVATORE	58.875	85.540,80	15.368,89	100.909,69	56.252	81.362,47
SENZA TERRENO AGRARIO	183	-	-	-	-	-
FINO A 1,00	36.328	13.200,77	297,52	13.498,29	35.408	13.064,30
1,01 - 2,00	10.489	12.593,67	415,95	13.009,62	9.940	12.292,44
2,01 - 3,00	4.243	8.759,49	282,77	9.042,26	3.994	8.485,37
3,01 - 5,00	3.795	12.257,08	430,99	12.688,07	3.581	11.938,51
5,01 - 10,00	2.613	14.115,46	783,99	14.899,45	2.417	13.626,09
10,01 - 20,00	672	6.706,09	1.205,68	7.911,77	543	6.154,46
20,01 - 30,00	196	3.284,93	912,69	4.197,62	143	2.997,44
30,01 - 50,00	159	3.860,65	1.199,10	5.059,75	118	3.663,38
50,01 - 100,00	114	4.279,62	2.160,21	6.439,83	65	3.384,57
OLTRE 100,00	83	6.483,04	7.679,99	14.163,03	43	5.755,91
CONDUZIONE CON SALARIATI E/O COM- PARTICIPANTI	14.121	79.446,68	6.849,28	86.295,96	13.823	77.916,96
SENZA TERRENO AGRARIO	8	-	-	-	-	-
FINO A 1,00	6.767	2.742,84	19,62	2.762,46	6.690	2.730,88
1,01 - 2,00	2.535	3.157,97	27,67	3.185,64	2.487	3.135,95
2,01 - 3,00	1.270	2.686,99	16,96	2.703,95	1.243	2.670,34
3,01 - 5,00	1.228	4.046,62	44,28	4.090,90	1.205	4.034,40
5,01 - 10,00	990	5.860,83	68,29	5.929,12	8	5.813,76
10,01 - 20,00	589	7.010,10	224,20	7.234,30	570	6.957,71
20,01 - 30,00	211	4.008,59	126,66	4.135,25	200	3.971,62
30,01 - 50,00	165	5.215,85	306,43	5.522,28	154	5.159,09
50,01 - 100,00	167	8.570,23	1.034,97	9.605,20	146	8.294,32
OLTRE 100,00	191	36.147,56	4.980,20	41.127,76	160	35.148,89
TOTALE CONDUZIONE DIRETTA E COM- DUZIONE CON SALARIATI	72.996	164.987,48	22.218,17	187.205,65	70.075	159.279,43
SENZA TERRENO AGRARIO	191	-	-	-	-	-
FINO A 1,00	43.095	15.943,61	317,14	16.260,75	42.098	15.795,18
1,01 - 2,00	13.024	15.751,64	443,62	16.195,26	12.427	15.428,39
2,01 - 3,00	5.513	11.445,58	299,73	11.745,31	5.237	11.155,71
3,01 - 5,00	5.023	16.303,70	475,27	16.778,97	4.786	15.972,91
5,01 - 10,00	3.603	19.976,29	852,28	20.828,57	3.385	19.439,85
10,01 - 20,00	1.261	13.716,19	1.429,88	15.146,07	1.113	13.112,17
20,01 - 30,00	407	7.293,52	1.039,35	8.332,87	343	6.969,06
30,01 - 50,00	324	9.076,50	1.505,53	10.582,03	272	8.822,47
50,01 - 100,00	281	12.849,85	3.195,18	16.045,03	211	11.678,89
OLTRE 100,00	274	42.630,60	12.660,19	55.290,79	203	40.904,80
CONDUZIONE A COLONIA PARZIARIA APPODERATA	5	17,08	-	17,08	5	17,08
SENZA TERRENO AGRARIO	-	-	-	-	-	-
FINO A 1,00	1	0,96	-	0,96	1	0,96
1,01 - 2,00	-	-	-	-	-	-
2,01 - 3,00	1	2,70	-	2,70	1	2,70
3,01 - 5,00	-	-	-	-	-	-
5,01 - 10,00	2	6,32	-	6,32	2	6,32
10,01 - 20,00	1	7,10	-	7,10	1	7,10
20,01 - 30,00	-	-	-	-	-	-
30,01 - 50,00	-	-	-	-	-	-
50,01 - 100,00	-	-	-	-	-	-
OLTRE 100,00	-	-	-	-	-	-
ALTRA FORMA DI CONDUZIONE	1.861	9.913,67	42,87	9.956,54	1.838	9.899,20
SENZA TERRENO AGRARIO	-	-	-	-	-	-
FINO A 1,00	687	324,62	2,46	327,08	676	323,41
1,01 - 2,00	379	480,90	2,90	483,80	376	480,25
2,01 - 3,00	200	394,43	8,21	402,64	197	394,43
3,01 - 5,00	192	627,41	3,00	630,41	191	626,83
5,01 - 10,00	217	1.265,83	16,30	1.282,13	213	1.253,80
10,01 - 20,00	88	971,34	10,00	981,34	87	971,34
20,01 - 30,00	43	798,90	-	798,90	43	798,90
30,01 - 50,00	26	914,50	-	914,50	26	914,50
50,01 - 100,00	10	502,15	-	502,15	10	502,15
OLTRE 100,00	19	3.633,59	-	3.633,59	19	3.633,59
T O T A L E	74.862	174.918,23	22.261,04	197.179,27	71.918	169.195,71
SENZA TERRENO AGRARIO	191	-	-	-	-	-
FINO A 1,00	43.783	16.269,19	319,60	16.588,79	42.775	16.119,55
1,01 - 2,00	13.403	16.232,54	446,52	16.679,06	12.803	15.908,64
2,01 - 3,00	5.714	11.842,71	307,94	12.150,65	5.435	11.552,84
3,01 - 5,00	5.215	16.931,11	478,27	17.409,38	4.977	16.599,74
5,01 - 10,00	3.822	21.248,44	868,58	22.117,02	3.600	20.699,97
10,01 - 20,00	1.350	14.694,63	1.439,88	16.134,51	1.201	14.090,61
20,01 - 30,00	450	8.092,42	1.039,35	9.131,77	386	7.767,96
30,01 - 50,00	350	9.991,00	1.505,53	11.496,53	298	9.736,97
50,01 - 100,00	291	13.352,00	3.195,18	16.547,18	221	12.181,04
OLTRE 100,00	293	46.264,19	12.660,19	58.924,38	222	44.538,39

totale e titolo di possesso della superficie agricola utilizzata (SAU)

in ettari

TOTALE

FORME DI CONDUZIONE CLASSI DI SUPERFICIE TOTALE <i>Etari</i>	SOLO AFFITTO		PARTE IN PROPRIETÀ E PARTE IN AFFITTO				FORME DI CONDUZIONE CLASSI DI SUPERFICIE TOTALE <i>Etari</i>
	Aziende	Superficie agricola utilizzata (SAU)	Aziende	Superficie agricola utilizzata (SAU)			
				proprietà	affitto	Totale	
CONDUZIONE DIRETTA DEL COLTIVATORE	729	7.038,90	1.687	4.178,33	8.329,99	12.508,32	CONDUZIONE DIRETTA DEL COLTIVATORE
SENZA TERRENO AGRARIO	-	-	-	-	-	-	SENZA TERRENO AGRARIO
FINO A 1,00	423	164,09	486	136,47	133,43	269,90	FINO A 1,00
1,01 - 2,00	115	153,80	431	301,23	262,15	563,38	1,01 - 2,00
2,01 - 3,00	33	74,49	213	274,12	208,28	482,40	2,01 - 3,00
3,01 - 5,00	40	146,00	172	318,57	284,99	603,56	3,01 - 5,00
5,01 - 10,00	44	281,31	150	489,37	502,68	992,05	5,01 - 10,00
10,01 - 20,00	23	312,10	106	551,63	893,58	1.445,21	10,01 - 20,00
20,01 - 30,00	10	2.997,44	43	287,49	697,21	984,70	20,01 - 30,00
30,01 - 50,00	13	484,84	27	197,27	714,26	911,53	30,01 - 50,00
50,01 - 100,00	11	684,21	38	895,05	1.476,00	2.371,05	50,01 - 100,00
OLTRE 100,00	17	4.522,58	21	727,13	3.157,41	3.884,54	OLTRE 100,00
CONDUZIONE CON SALARIATI E/O COM- PARTICIPANTI	79	4.478,41	146	1.529,72	2.370,87	3.900,59	CONDUZIONE CON SALARIATI E/O COM- PARTICIPANTI
SENZA TERRENO AGRARIO	-	-	-	-	-	-	SENZA TERRENO AGRARIO
FINO A 1,00	23	9,99	40	11,96	9,63	21,59	FINO A 1,00
1,01 - 2,00	8	12,89	28	22,02	14,78	36,80	1,01 - 2,00
2,01 - 3,00	3	5,39	13	15,75	11,57	27,32	2,01 - 3,00
3,01 - 5,00	4	29,00	8	12,22	15,28	27,50	3,01 - 5,00
5,01 - 10,00	4	29,91	12	47,07	38,38	85,45	5,01 - 10,00
10,01 - 20,00	9	131,45	10	52,39	92,75	145,14	10,01 - 20,00
20,01 - 30,00	2	53,46	5	36,97	73,20	110,17	20,01 - 30,00
30,01 - 50,00	2	69,43	7	56,76	237,00	293,76	30,01 - 50,00
50,01 - 100,00	7	462,57	11	275,91	572,40	848,31	50,01 - 100,00
OLTRE 100,00	13	3.674,32	12	998,67	1.305,88	2.304,55	OLTRE 100,00
TOTALE CONDUZIONE DIRETTA E COM- DUZIONE CON SALARIATI	808	11.517,31	1.833	5.708,05	10.700,86	16.408,91	TOTALE CONDUZIONE DIRETTA E COM- DUZIONE CON SALARIATI
SENZA TERRENO AGRARIO	-	-	-	-	-	-	SENZA TERRENO AGRARIO
FINO A 1,00	446	174,08	526	148,43	143,06	291,49	FINO A 1,00
1,01 - 2,00	123	166,69	459	323,25	276,93	600,18	1,01 - 2,00
2,01 - 3,00	36	79,88	226	289,87	219,85	509,72	2,01 - 3,00
3,01 - 5,00	48	175,00	180	330,79	300,27	631,06	3,01 - 5,00
5,01 - 10,00	48	311,22	162	536,44	541,06	1.077,50	5,01 - 10,00
10,01 - 20,00	32	443,55	116	604,02	986,33	1.590,35	10,01 - 20,00
20,01 - 30,00	12	268,94	48	324,46	770,41	1.094,87	20,01 - 30,00
30,01 - 50,00	15	554,27	34	254,03	951,26	1.205,29	30,01 - 50,00
50,01 - 100,00	18	1.146,78	49	1.170,96	2.048,40	3.219,36	50,01 - 100,00
OLTRE 100,00	30	8.196,90	33	1.725,80	4.463,29	6.189,09	OLTRE 100,00
CONDUZIONE A COLONIA PARZIARIA APPODERATA	-	-	-	-	-	-	CONDUZIONE A COLONIA PARZIARIA APPODERATA
SENZA TERRENO AGRARIO	-	-	-	-	-	-	SENZA TERRENO AGRARIO
FINO A 1,00	-	-	-	-	-	-	FINO A 1,00
1,01 - 2,00	-	-	-	-	-	-	1,01 - 2,00
2,01 - 3,00	-	-	-	-	-	-	2,01 - 3,00
3,01 - 5,00	-	-	-	-	-	-	3,01 - 5,00
5,01 - 10,00	-	-	-	-	-	-	5,01 - 10,00
10,01 - 20,00	-						

Seque TAV. 7 — Aziende per forma di conduzione, classe di superficie

Superficie
B -

FORME DI CONDUZIONE CLASSI DI SUPERFICIE TOTALE Ettari	T O T A L E				SOLO PROPRIETÀ	
	Aziende	Superficie agricola utilizzata (SAU)			Aziende	Superficie agricola utilizzata (SAU)
		proprietà	affitto	Totale		
CONDUZIONE DIRETTA DEL COLTIVATORE	31.603	55.298,29	10.535,25	65.833,54	29.955	51.850,47
SENZA TERRENO AGRARIO	127	-	-	-	-	-
FINO A 1,00	17.925	6.927,75	163,07	7.090,82	17.468	6.858,98
1,01 - 2,00	6.037	7.185,77	280,66	7.466,43	5.697	7.007,64
2,01 - 3,00	2.416	4.973,44	180,83	5.154,27	2.259	4.794,41
3,01 - 5,00	2.396	7.733,53	319,47	8.053,00	2.245	7.516,28
5,01 - 10,00	1.771	9.593,08	599,33	10.192,41	1.620	9.189,40
10,01 - 20,00	479	4.750,14	983,40	5.733,54	373	4.292,65
20,01 - 30,00	160	2.593,10	819,83	3.412,93	112	2.334,34
30,01 - 50,00	129	3.149,75	985,18	4.134,93	94	2.960,58
50,01 - 100,00	102	3.652,82	2.014,26	5.667,08	55	2.757,77
OLTRE 100,00	61	4.738,91	4.189,22	8.928,13	32	4.138,42
CONDUZIONE CON SALARIATI E/O COM- PARTICIPANTI	7.443	51.278,23	5.449,78	56.728,01	7.243	49.848,07
SENZA TERRENO AGRARIO	4	-	-	-	-	-
FINO A 1,00	3.311	1.405,22	11,17	1.416,39	3.264	1.397,76
1,01 - 2,00	1.438	1.754,27	16,24	1.770,51	1.405	1.738,16
2,01 - 3,00	680	1.401,02	8,37	1.409,39	661	1.392,73
3,01 - 5,00	641	2.118,12	18,00	2.136,12	628	2.110,42
5,01 - 10,00	537	3.097,92	23,22	3.121,14	523	3.064,46
10,01 - 20,00	337	3.904,63	86,96	3.991,59	329	3.881,59
20,01 - 30,00	136	2.408,09	108,66	2.516,75	126	2.374,08
30,01 - 50,00	105	3.284,77	200,43	3.485,20	98	3.239,26
50,01 - 100,00	110	5.366,58	892,47	6.259,05	91	5.090,67
OLTRE 100,00	144	26.537,61	4.084,26	30.621,87	118	25.558,94
TOTALE CONDUZIONE DIRETTA E CON- DUZIONE CON SALARIATI	39.046	106.576,52	15.985,03	122.561,55	37.198	101.698,54
SENZA TERRENO AGRARIO	131	-	-	-	-	-
FINO A 1,00	21.236	8.332,97	174,24	8.507,21	20.732	8.256,74
1,01 - 2,00	7.475	8.940,04	296,90	9.236,94	7.102	8.745,80
2,01 - 3,00	3.096	6.374,46	189,20	6.563,66	2.920	6.187,14
3,01 - 5,00	3.037	9.851,65	337,47	10.189,12	2.873	9.626,70
5,01 - 10,00	2.308	12.691,00	622,55	13.313,55	2.143	12.253,86
10,01 - 20,00	816	8.654,77	1.070,36	9.725,13	702	8.174,24
20,01 - 30,00	296	5.001,19	928,49	5.929,68	238	4.708,42
30,01 - 50,00	234	6.434,52	1.185,61	7.620,13	192	6.199,84
50,01 - 100,00	212	9.019,40	2.906,73	11.926,13	146	7.848,44
OLTRE 100,00	205	31.276,52	8.273,48	39.550,00	150	29.697,36
CONDUZIONE A COLONIA PARZIARIA APPODERATA	3	8,85	-	8,85	3	8,85
SENZA TERRENO AGRARIO	-	-	-	-	-	-
FINO A 1,00	1	0,96	-	0,96	1	0,96
1,01 - 2,00	-	-	-	-	-	-
2,01 - 3,00	-	-	-	-	-	-
3,01 - 5,00	-	-	-	-	-	-
5,01 - 10,00	1	0,79	-	0,79	1	0,79
10,01 - 20,00	1	7,10	-	7,10	1	7,10
20,01 - 30,00	-	-	-	-	-	-
30,01 - 50,00	-	-	-	-	-	-
50,01 - 100,00	-	-	-	-	-	-
OLTRE 100,00	-	-	-	-	-	-
ALTRA FORMA DI CONDUZIONE	1.063	4.892,43	27,85	4.920,28	1.051	4.885,80
SENZA TERRENO AGRARIO	-	-	-	-	-	-
FINO A 1,00	360	173,78	0,93	174,71	356	173,46
1,01 - 2,00	208	249,81	2,45	252,26	206	249,81
2,01 - 3,00	135	256,58	8,21	264,79	132	256,58
3,01 - 5,00	122	397,58	-	397,58	122	397,58
5,01 - 10,00	127	688,89	6,26	695,15	125	682,58
10,01 - 20,00	56	567,87	10,00	577,87	55	567,87
20,01 - 30,00	28	503,67	-	503,67	28	503,67
30,01 - 50,00	13	436,73	-	436,73	13	436,73
50,01 - 100,00	8	355,30	-	355,30	8	355,30
OLTRE 100,00	6	1.262,22	-	1.262,22	6	1.262,22
T O T A L E	40.112	111.477,80	16.012,88	127.490,68	38.252	106.593,19
SENZA TERRENO AGRARIO	131	-	-	-	-	-
FINO A 1,00	21.597	8.507,71	175,17	8.682,88	21.089	8.431,16
1,01 - 2,00	7.683	9.189,85	299,35	9.489,20	7.308	8.995,61
2,01 - 3,00	3.231	6.631,04	197,41	6.828,45	3.052	6.443,72
3,01 - 5,00	3.159	10.249,23	337,47	10.586,70	2.995	10.024,28
5,01 - 10,00	2.436	13.380,68	628,81	14.009,49	2.269	12.937,23
10,01 - 20,00	873	9.229,74	1.080,36	10.310,10	758	8.749,21
20,01 - 30,00	324	5.504,86	928,49	6.433,35	266	5.212,09
30,01 - 50,00	247	6.871,25	1.185,61	8.056,86	205	6.636,57
50,01 - 100,00	220	9.374,70	2.906,73	12.281,43	154	8.203,74
OLTRE 100,00	211	32.538,74	8.273,48	40.812,22	156	30.959,58

totale e titolo di possesso della superficie agricola utilizzata (SAU)

in ettari
MONTAGNA

FORME DI CONDUZIONE CLASSI DI SUPERFICIE TOTALE Ettari	SOLO AFFITTO		PARTE IN PROPRIETÀ E PARTE IN AFFITTO				FORME DI CONDUZIONE CLASSI DI SUPERFICIE TOTALE Ettari
	Aziende	Superficie agricola utilizzata (SAU)	Aziende	Superficie agricola utilizzata (SAU)			
				proprietà	affitto	Totale	
CONDUZIONE DIRETTA DEL COLTIVATORE	410	4.312,10	1.090	3.447,82	6.223,15	9.670,97	CONDUZIONE DIRETTA DEL COLTIVATORE
SENZA TERRENO AGRARIO	-	-	-	-	-	-	SENZA TERRENO AGRARIO
FINO A 1,00	204	87,95	244	68,77	75,12	143,89	FINO A 1,00
1,01 - 2,00	72	99,15	265	178,13	181,51	359,64	1,01 - 2,00
2,01 - 3,00	20	46,17	134	179,03	134,66	313,69	2,01 - 3,00
3,01 - 5,00	30	110,85	119	217,25	208,62	425,87	3,01 - 5,00
5,01 - 10,00	28	183,32	122	403,68	416,01	819,69	5,01 - 10,00
10,01 - 20,00	16	217,94	90	457,49	765,46	1.222,95	10,01 - 20,00
20,01 - 30,00	10	215,48	38	258,76	604,35	863,11	20,01 - 30,00
30,01 - 50,00	9	330,92	25	189,17	654,26	843,43	30,01 - 50,00
50,01 - 100,00	9	538,26	38	895,05	1.476,00	2.371,05	50,01 - 100,00
OLTRE 100,00	12	2.482,06	15	600,49	1.707,16	2.307,65	OLTRE 100,00
CONDUZIONE CON SALARIATI E/O COM- PARTICIPANTI	39	3.251,47	96	1.430,16	2.198,31	3.628,47	CONDUZIONE CON SALARIATI E/O COM- PARTICIPANTI
SENZA TERRENO AGRARIO	-	-	-	-	-	-	SENZA TERRENO AGRARIO
FINO A 1,00	10	4,93	25	7,46	6,24	13,70	FINO A 1,00
1,01 - 2,00	5	7,71	16	16,11	8,53	24,64	1,01 - 2,00
2,01 - 3,00	2	2,74	6	8,29	5,63	13,92	2,01 - 3,00
3,01 - 5,00	2	8,75	4	7,70	9,25	16,95	3,01 - 5,00
5,01 - 10,00	-	-	8	33,46	23,22	56,68	5,01 - 10,00
10,01 - 20,00	2	25,00	6	23,04	61,96	85,00	10,01 - 20,00
20,01 - 30,00	2	53,46	4	34,01	55,20	89,21	20,01 - 30,00
30,01 - 50,00	1	30,43	5	45,51	170,00	215,51	30,01 - 50,00
50,01 - 100,00	5	320,07	11	275,91	572,40	848,31	50,01 - 100,00
OLTRE 100,00	10	2.798,38	11	978,67	1.285,88	2.264,55	OLTRE 100,00
TOTALE CONDUZIONE DIRETTA E CON- DUZIONE CON SALARIATI	449	7.563,57	1.186	4.877,98	8.421,46	13.299,44	TOTALE CONDUZIONE DIRETTA E CON- DUZIONE CON SALARIATI
SENZA TERRENO AGRARIO	-	-	-	-	-	-	SENZA TERRENO AGRARIO
FINO A 1,00	214	92,88	269	76,23	81,36	157,59	FINO A 1,00
1,01 - 2,00	77	106,86	281	194,24	190,04	384,28	1,01 - 2,00
2,01 - 3,00	22	48,91	140	187,32	140,29	327,61	2,01 - 3,00
3,01 - 5,00	32	119,60	123	224,95	217,87	442,82	3,01 - 5,00
5,01 - 10,00	28	183,32	130	437,14	439,23	876,37	5,01 - 10,00
10,01 - 20,00	18	242,94	96	480,53	827,42	1.307,95	10,01 - 20,00
20,01 - 30,00	12	268,94	42	292,77	659,55	952,32	20,01 - 30,00
30,01 - 50,00	10	4.708,42	30	234,68	824,26	1.058,94	30,01 - 50,00
50,01 - 100,00	14	858,33	49	1.170,96	2.048,40	3.219,36	50,01 - 100,00
OLTRE 100,00	22	5.280,44	26	1.579,16	2.993,04	4.572,20	OLTRE 100,00
CONDUZIONE A COLONIA PARZIARIA APPODERATA	-	-	-	-	-	-	CONDUZIONE A COLONIA PARZIARIA APPODERATA
SENZA TERRENO AGRARIO	-	-	-	-	-	-	SENZA TERRENO AGRARIO
FINO A 1,00	-	-	-	-	-	-	FINO A 1,00
1,01 - 2,00	-	-	-	-	-	-	1,01 - 2,00
2,01 - 3,00	-	-	-	-	-	-	2,01 - 3,00
3,01 - 5,00	-	-	-	-	-	-	3,01 - 5,00
5,01 - 10,00	-	-	-	-	-	-	5,01 - 10,00
10,01 - 20,00	-	-	-	-	-	-	10,01 - 20,00
20,01 - 30,00	-	-	-	-	-	-	20,01 - 30,00
30,01 - 50,00	-	-	-	-	-	-	30,01 - 50,00
50,01 - 100,00	-	-	-	-	-	-	50,01 - 100,00
OLTRE 100,00	-	-	-	-	-	-	OLTRE 100,00
ALTRA FORMA DI CONDUZIONE	7	20,77	5	6,63	7,08	13,71	ALTRA FORMA DI CONDUZIONE
SENZA TERRENO AGRARIO	-	-	-	-	-	-	SENZA TERRENO AGRARIO
FINO A 1,00	1	0,11	3	0,32	0,82	1,14	FINO A 1,00
1,01 - 2,00	2	2,45	-	-	-	-	1,01 - 2,00
2,01 - 3,00	3	8,21	-	-	-	-	2,01 - 3,00
3,01 - 5,00	-	-	-	-	-	-	3,01 - 5,00
5,01 - 10,00	-	-	2	6,31	6,26	12,57	5,

Segue Tav. 7 — Aziende per forma di conduzione, classe di superficie

Superficie
C -

FORME DI CONDUZIONE CLASSI DI SUPERFICIE TOTALE Etari	T O T A L E				SOLO PROPRIETÀ	
	Aziende	Superficie agricola utilizzata (SAU)			Aziende	Superficie agricola utilizzata (SAU)
		proprietà	affitto	Totale		
CONDUZIONE DIRETTA DEL COLTIVATORE	27.272	30.242,51	4.833,64	35.076,15	26.297	29.512,00
SENZA TERRENO AGRARIO	56	-	-	-	-	-
FINO A 1,00	18.403	6.273,02	134,45	6.407,47	17.940	6.205,32
1,01 - 2,00	4.452	5.407,90	135,29	5.543,19	4.243	5.284,80
2,01 - 3,00	1.827	3.786,05	101,94	3.887,99	1.735	3.690,96
3,01 - 5,00	1.399	4.523,55	111,52	4.635,07	1.336	4.422,23
5,01 - 10,00	842	4.522,38	184,66	4.707,04	797	4.436,69
10,01 - 20,00	193	1.955,95	222,28	2.178,23	170	1.861,81
20,01 - 30,00	36	691,83	92,86	784,69	31	663,10
30,01 - 50,00	30	710,90	213,92	924,82	24	702,80
50,01 - 100,00	12	626,80	145,95	772,75	10	626,80
OLTRE 100,00	22	1.744,13	3.490,77	5.234,90	11	1.617,49
CONDUZIONE CON SALARIATI E/O CO- PARTECIPANTI	6.678	28.168,45	1.399,50	29.567,95	6.580	28.068,89
SENZA TERRENO AGRARIO	4	-	-	-	-	-
FINO A 1,00	3.456	1.337,62	8,45	1.346,07	3.426	1.333,12
1,01 - 2,00	1.097	1.403,70	11,43	1.415,13	1.082	1.397,79
2,01 - 3,00	590	1.285,07	8,59	1.293,66	582	1.277,61
3,01 - 5,00	587	1.928,50	26,28	1.954,78	577	1.923,98
5,01 - 10,00	453	2.762,91	45,07	2.807,98	445	2.749,30
10,01 - 20,00	252	3.105,47	137,24	3.242,71	241	3.076,12
20,01 - 30,00	75	1.600,50	18,00	1.618,50	74	1.597,54
30,01 - 50,00	60	1.931,08	106,00	2.037,08	56	1.919,83
50,01 - 100,00	57	3.203,65	142,50	3.346,15	55	3.203,65
OLTRE 100,00	47	9.609,95	895,94	10.505,89	42	9.589,95
TOTALE CONDUZIONE DIRETTA E CON- DUZIONE CON SALARIATI	33.950	58.410,96	6.233,14	64.644,10	32.877	57.580,89
SENZA TERRENO AGRARIO	60	-	-	-	-	-
FINO A 1,00	21.859	7.610,64	142,90	7.753,54	21.366	7.538,44
1,01 - 2,00	5.549	6.811,60	146,72	6.958,32	5.325	6.682,59
2,01 - 3,00	2.417	5.071,12	110,53	5.181,65	2.317	4.968,57
3,01 - 5,00	1.986	6.452,05	137,80	6.589,85	1.913	6.346,21
5,01 - 10,00	1.295	7.285,29	229,73	7.515,02	1.242	7.185,99
10,01 - 20,00	445	5.061,42	359,52	5.420,94	411	4.937,93
20,01 - 30,00	111	2.292,33	110,86	2.403,19	105	2.260,64
30,01 - 50,00	90	2.641,98	319,92	2.961,90	80	2.622,63
50,01 - 100,00	69	3.830,45	288,45	4.118,90	65	3.830,45
OLTRE 100,00	69	11.354,08	4.386,71	15.740,79	53	11.207,44
CONDUZIONE A COLONIA PARZIARIA APPODERATA	2	8,23	-	8,23	2	8,23
SENZA TERRENO AGRARIO	-	-	-	-	-	-
FINO A 1,00	-	-	-	-	-	-
1,01 - 2,00	-	-	-	-	-	-
2,01 - 3,00	1	2,70	-	2,70	1	2,70
3,01 - 5,00	-	-	-	-	-	-
5,01 - 10,00	1	5,53	-	5,53	1	5,53
10,01 - 20,00	-	-	-	-	-	-
20,01 - 30,00	-	-	-	-	-	-
30,01 - 50,00	-	-	-	-	-	-
50,01 - 100,00	-	-	-	-	-	-
OLTRE 100,00	-	-	-	-	-	-
ALTRA FORMA DI CONDUZIONE	798	5.021,24	15,02	5.036,26	787	5.013,40
SENZA TERRENO AGRARIO	-	-	-	-	-	-
FINO A 1,00	327	150,84	1,53	152,37	320	149,95
1,01 - 2,00	171	231,09	0,45	231,54	170	230,44
2,01 - 3,00	65	137,85	-	137,85	65	137,85
3,01 - 5,00	70	229,83	3,00	232,83	69	229,25
5,01 - 10,00	90	576,94	10,04	586,98	88	571,22
10,01 - 20,00	32	403,47	-	403,47	32	403,47
20,01 - 30,00	15	295,23	-	295,23	15	295,23
30,01 - 50,00	13	477,77	-	477,77	13	477,77
50,01 - 100,00	2	146,85	-	146,85	2	146,85
OLTRE 100,00	13	2.371,37	-	2.371,37	13	2.371,37
T O T A L E	34.750	63.440,43	6.248,16	69.688,59	33.666	62.602,52
SENZA TERRENO AGRARIO	60	-	-	-	-	-
FINO A 1,00	22.186	7.761,48	144,43	7.905,91	21.686	7.688,39
1,01 - 2,00	5.720	7.042,69	147,17	7.189,86	5.495	6.913,03
2,01 - 3,00	2.483	5.211,67	110,53	5.322,20	2.383	5.109,12
3,01 - 5,00	2.056	6.681,88	140,80	6.822,68	1.982	6.575,46
5,01 - 10,00	1.386	7.867,76	239,77	8.107,53	1.331	7.762,74
10,01 - 20,00	477	5.464,89	359,52	5.824,41	443	5.341,40
20,01 - 30,00	126	2.587,56	110,86	2.698,42	120	2.555,87
30,01 - 50,00	103	3.119,75	319,92	3.439,67	93	3.100,40
50,01 - 100,00	71	3.977,30	288,45	4.265,75	67	3.977,30
OLTRE 100,00	82	13.725,45	4.386,71	18.112,16	66	13.576,81

totale e titolo di possesso della superficie agricola utilizzata (SAU)

in ettari
COLLINA

FORME DI CONDUZIONE CLASSI DI SUPERFICIE TOTALE Etari	SOLO AFFITTO		PARTE IN PROPRIETÀ E PARTE IN AFFITTO				FORME DI CONDUZIONE CLASSI DI SUPERFICIE TOTALE Etari
	Aziende	Superficie agricola utilizzata (SAU)	Aziende	Superficie agricola utilizzata (SAU)			
				proprietà	affitto	Totale	
CONDUZIONE DIRETTA DEL COLTIVATORE	319	2.726,80	597	730,51	2.106,84	2.837,35	CONDUZIONE DIRETTA DEL COLTIVATORE
SENZA TERRENO AGRARIO	-	-	-	-	-	-	SENZA TERRENO AGRARIO
FINO A 1,00	219	76,14	242	67,70	58,31	126,01	FINO A 1,00
1,01 - 2,00	43	54,65	166	123,10	80,64	203,74	1,01 - 2,00
2,01 - 3,00	13	28,32	79	95,09	73,62	168,71	2,01 - 3,00
3,01 - 5,00	10	35,15	53	101,32	76,37	177,69	3,01 - 5,00
5,01 - 10,00	16	44,36,69	28	85,69	86,67	172,36	5,01 - 10,00
10,01 - 20,00	7	94,16	16	94,14	128,12	222,26	10,01 - 20,00
20,01 - 30,00	-	-	5	28,73	92,86	121,59	20,01 - 30,00
30,01 - 50,00	4	153,92	2	8,10	60,00	68,10	30,01 - 50,00
50,01 - 100,00	2	145,95	-	-	-	-	50,01 - 100,00
OLTRE 100,00	5	2.040,52	6	126,64	1.450,25	1.576,89	OLTRE 100,00
CONDUZIONE CON SALARIATI E/O CO- PARTECIPANTI	40	1.226,94	50	99,56	172,56	272,12	CONDUZIONE CON SALARIATI E/O CO- PARTECIPANTI
SENZA TERRENO AGRARIO	-	-	-	-	-	-	SENZA TERRENO AGRARIO
FINO A 1,00	13	5,06	15	4,50	3,39	7,89	FINO A 1,00
1,01 - 2,00	3	5,18	12	5,91	6,25	12,16	1,01 - 2,00
2,01 - 3,00	1	2,65	7	7,46	5,94	13,40	2,01 - 3,00
3,01 - 5,00	6	20,25	4	4,52	6,03	10,55	3,01 - 5,00
5,01 - 10,00	4	29,91	4	13,61	15,16	28,77	5,01 - 10,00
10,01 - 20,00	7	106,45	4	29,35	30,79	60,14	10,01 - 20,00
20,01 - 30,00	-	-	1	2,96	18,00	20,96	20,01 - 30,00
30,01 - 50,00	1	39,00	2	11,25	67,00	78,25	30,01 - 50,00
50,01 - 100,00	2	142,50	-	-	-	-	50,01 - 100,00
OLTRE 100,00	3	875,94	1	20,00	20,00	40,00	OLTRE 100,00
TOTALE CONDUZIONE DIRETTA E CON- DUZIONE CON SALARIATI	359	3.953,74	647	830,07	2.279,40	3.109,47	TOTALE CONDUZIONE DIRETTA E CON- DUZIONE CON SALARIATI
SENZA TERRENO AGRARIO	-	-	-	-	-	-	SENZA TERRENO AGRARIO
FINO A 1,00	232	81,20	257	72,20	61,70	133,90	FINO A 1,00
1,01 - 2,00	46	59,83	178	129,01	86,89	215,90	1,01 - 2,00
2,01 - 3,00	14	30,97	86	102,55	79,56	182,11	2,01 - 3,00
3,01 - 5,00	16	64,46	57	105,84	82,40	188,24	3,01 - 5,00
5,01 - 10,00	20	127,90	32	99,30	101,83	201,13	5,01 - 10,00
10,01 - 20,00	14	200,61	20	123,49	158,91	282,40	10,01 - 20,00
20,01 - 30,00	-	-	6	31,69	110,86	142,55	20,01 - 30,00
30,01 - 50,00	5	192,92	4	19,35	127,00	146,35	30,01 - 50,00
50,01 - 100,00	4	288,45	-	-	-	-	50,01 - 100,00
OLTRE 100,00	8	2.916,46	7	146,64	1.470,25	1.616,89	OLTRE 100,00
CONDUZIONE A COLONIA PARZIARIA APPODERATA	-	-	-	-	-	-	CONDUZIONE A COLONIA PARZIARIA APPODERATA
SENZA TERRENO AGRARIO	-	-	-	-	-	-	SENZA TERRENO AGRARIO
FINO A 1,00	-	-	-	-	-	-	FINO A 1,00
1,01 - 2,00	-	-	-	-	-	-	1,01 - 2,00
2,01 - 3,00	-	-	-	-	-	-	2,01 - 3,00
3,01 - 5,00	-	-	-	-	-	-	3,01 - 5,00
5,01 - 10,00	-	-	-	-	-	-	5,01 - 10,00
10,01 - 20,00	-	-	-	-	-	-	10,01 - 20,00
20,01 - 30,00	-	-	-	-	-	-	20,01 - 30,00
30,01 - 50,00	-	-	-	-	-	-	30,01 - 50,00
50,01 - 100,00	-	-	-	-	-	-	50,01 - 100,00
OLTRE 100,00	-	-	-	-	-	-	OLTRE 100,00
ALTRA FORMA DI CONDUZIONE	5	10,73	6	7,84	4,29	12,13	ALTRA FORMA DI CONDUZIONE
SENZA TERRENO AGRARIO	-	-	-	-	-	-	SENZA TERRENO AGRARIO
FINO A 1,00	4	0,95	3	0,89	0,58	1,47	

Tav. 8 — Aziende per frammentazione in corpi di terreno

Superficie in ettari

CLASSI DI SUPERFICIE TOTALE <i>Ettari</i> CLASSI DI SUPERFICIE AGRICOLA UTILIZZATA <i>Ettari</i> FORME DI CONDUZIONE ZONE ALTIMETRICHE	AZIENDE COSTITUITE DA UN UNICO CORPO		AZIENDE I CUI TERRENI SONO FRAMMENTATI IN CORPI					
	Aziende	Superficie	2 — 3		4 — 5		oltre 5	
			Aziende	Superficie	Aziende	Superficie	Aziende	Superficie
PER CLASSE DI SUPERFICIE TOTALE								
FINO A 1,00	21.234	7.539,49	16.325	7.675,82	4.442	2.591,22	1.782	1.159,64
1,01 - 2,00	3.152	4.622,36	5.373	7.849,12	2.776	4.045,27	2.102	3.106,68
2,01 - 3,00	1.150	2.896,93	2.089	5.226,44	1.241	3.105,41	1.234	3.092,16
3,01 - 5,00	1.196	4.768,02	1.672	6.601,18	1.175	4.603,66	1.172	4.561,54
5,01 - 10,00	826	5.497,99	1.202	8.103,58	839	5.749,92	955	6.663,25
10,01 - 20,00	301	4.295,63	411	5.787,74	306	4.269,50	332	4.628,18
20,01 - 30,00	107	2.696,79	141	3.463,75	91	2.243,07	111	2.731,65
30,01 - 50,00	86	3.348,47	105	4.085,03	69	2.685,02	90	3.520,38
50,01 - 100,00	67	4.878,07	84	6.223,65	73	4.997,13	67	4.708,52
OLTRE 100,00	66	27.041,65	85	24.135,50	51	15.543,87	91	29.664,51
T O T A L E	28.185	67.585,40	27.487	79.151,81	11.063	49.834,07	7.936	63.836,51
PER CLASSE DI SUPERFICIE AGRICOLA UTILIZZATA								
FINO A 1,00	22.141	14.487,21	17.879	11.759,08	5.389	4.305,98	2.664	2.916,92
1,01 - 2,00	2.804	4.794,85	4.675	7.852,68	2.416	4.358,12	1.956	3.818,37
2,01 - 3,00	1.000	2.916,04	1.838	5.483,60	1.091	3.119,13	1.034	3.201,70
3,01 - 5,00	1.084	4.901,21	1.439	6.601,22	976	4.397,07	981	4.576,87
5,01 - 10,00	627	5.322,93	974	7.691,25	696	5.458,38	742	6.144,19
10,01 - 20,00	267	4.375,32	338	5.485,86	257	4.458,13	262	4.701,29
20,01 - 30,00	89	2.458,24	123	3.914,91	80	2.390,03	90	2.584,97
30,01 - 50,00	70	4.732,66	94	5.109,23	62	3.168,59	81	4.598,51
50,01 - 100,00	61	5.398,12	72	7.636,91	63	5.253,05	58	5.496,08
OLTRE 100,00	42	18.198,82	55	17.617,07	33	12.925,59	68	25.797,61
T O T A L E	28.185	67.585,40	27.487	79.151,81	11.063	49.834,07	7.936	63.836,51
PER FORMA DI CONDUZIONE								
CONDUZIONE DIRETTA DEL COLTIVATORE	21.785	32.031,12	21.579	39.425,48	8.941	25.943,35	6.387	24.949,16
-SU TERRENI IN PROPRIETA'	21.192	23.082,32	20.721	31.559,41	8.411	21.438,81	5.906	21.681,43
-SU TERRENI IN AFFITTO	492	8.205,49	163	2.421,49	42	233,22	19	71,28
-SU TERRENI PARTE IN PROPRIETA' E PARTE IN AFFITTO	101	743,31	695	5.444,58	488	4.271,32	462	3.196,45
CONDUZIONE CON SALARIATI E/O CONPARTECIPANTI	5.591	32.946,42	5.259	36.731,05	1.918	22.299,61	1.345	33.873,69
-SU TERRENI IN PROPRIETA'	5.516	29.426,46	5.173	32.805,78	1.872	21.685,95	1.298	32.331,04
-SU TERRENI IN AFFITTO	70	3.362,17	22	1.065,03	7	62,05	4	787,72
-SU TERRENI PARTE IN PROPRIETA' E PARTE IN AFFITTO	5	157,79	64	2.860,24	39	551,61	43	754,93
TOTALE COND. DIRETTA E COND. CON SALARIATI E/O CONPARTECIPANTI	27.376	64.977,54	26.838	76.156,53	10.859	48.242,96	7.732	58.822,85
-SU TERRENI IN PROPRIETA'	26.708	52.508,78	25.894	64.365,19	10.283	43.124,76	7.204	54.012,47
-SU TERRENI IN AFFITTO	562	11.567,66	185	3.486,52	49	295,27	23	859,00
-SU TERRENI PARTE IN PROPRIETA' E PARTE IN AFFITTO	106	901,10	759	8.304,82	527	4.822,93	505	3.951,38
CONDUZIONE A COLONIA PARZIARIA APPODERATA	2	3,98	1	5,88	-	-	2	19,55
ALTRA FORMA DI CONDUZIONE	807	2.603,88	648	2.989,40	204	1.591,11	202	4.994,11
T O T A L E	28.185	67.585,40	27.487	79.151,81	11.063	49.834,07	7.936	63.836,51
PER ZONA ALTIMETRICA								
MONTAGNA	14.651	48.004,92	15.530	54.908,18	6.015	34.980,86	3.785	41.592,48
COLLINA	13.534	19.580,48	11.957	24.243,63	5.048	14.853,21	4.151	22.244,03
PIANURA	-	-	-	-	-	-	-	-
T O T A L E	28.185	67.585,40	27.487	79.151,81	11.063	49.834,07	7.936	63.836,51

Tav. 9 — Ripartizione della superficie aziendale secondo l'utilizzazione dei terreni

Superficie in ettari

CLASSI DI SUPERFICIE TOTALE Ettari CLASSI DI SUPERFICIE AGRICOLA UTILIZZATA Ettari FORME DI CONDUZIONE ZONE ALTIMETRICHE	SUPERFICIE AGRICOLA UTILIZZATA (SAU)					SUPERFICIE A BOSCHI	ALTRA SUPERFICIE
	Seminativi	Coltivazioni permanenti		Prati permanenti e pascoli	Totale		
		legnose agrarie	altre				
PER CLASSE DI SUPERFICIE TOTALE							
FINO A 1,00	3.520,59	11.500,17	200,30	1.367,73	16.588,79	333,44	2.043,94
1,01 - 2,00	4.600,63	9.634,37	252,27	2.191,79	16.679,06	480,30	2.464,07
2,01 - 3,00	3.604,47	6.393,23	162,06	1.990,89	12.150,65	409,71	1.760,58
3,01 - 5,00	5.677,11	8.074,35	195,80	3.462,12	17.409,38	612,06	2.512,96
5,01 - 10,00	6.865,68	9.181,32	262,15	5.807,87	22.117,02	981,85	2.915,87
10,01 - 20,00	4.276,02	6.422,16	265,87	5.170,46	16.134,51	1.089,52	1.757,02
20,01 - 30,00	2.310,45	3.086,10	204,30	3.530,92	9.131,77	1.173,51	829,98
30,01 - 50,00	2.611,99	3.253,87	104,01	5.526,66	11.496,53	1.397,07	745,30
50,01 - 100,00	3.446,74	3.356,16	204,99	9.539,29	16.547,18	2.838,98	1.421,21
OLTRE 100,00	6.846,63	5.830,57	445,19	45.801,99	58.924,38	33.324,22	4.136,93
T O T A L E	43.760,31	66.732,30	2.296,94	84.389,72	197.179,27	42.640,66	20.587,86
PER CLASSE DI SUPERFICIE AGRICOLA UTILIZZATA							
FINO A 1,00	4.244,38	13.438,21	255,50	1.681,18	19.619,27	7.793,75	6.056,17
1,01 - 2,00	4.866,37	9.819,28	260,37	2.425,40	17.371,42	746,93	2.705,67
2,01 - 3,00	3.786,84	6.409,48	168,92	2.097,98	12.463,22	687,50	1.569,75
3,01 - 5,00	5.800,17	7.910,71	187,22	3.753,80	17.651,90	1.049,31	1.775,16
5,01 - 10,00	6.406,29	8.523,99	316,27	5.712,06	20.958,61	1.832,95	1.825,19
10,01 - 20,00	3.975,40	6.188,92	228,38	5.503,03	15.895,73	1.663,07	1.461,80
20,01 - 30,00	2.359,33	3.170,60	187,63	3.747,22	9.464,78	1.234,40	648,97
30,01 - 50,00	2.374,23	3.020,17	148,40	6.536,19	12.078,99	4.606,75	923,25
50,01 - 100,00	3.591,31	3.263,13	212,66	10.912,69	17.979,79	4.673,89	1.130,48
OLTRE 100,00	6.355,99	4.987,81	331,59	42.020,17	53.695,56	18.352,11	2.491,42
T O T A L E	43.760,31	66.732,30	2.296,94	84.389,72	197.179,27	42.640,66	20.587,86
PER FORMA DI CONDUZIONE							
CONDUZIONE DIRETTA DEL COLTIVATORE	27.689,38	35.192,13	1.041,67	36.986,51	100.909,69	10.651,56	10.787,86
-SU TERRENI IN PROPRIETA'	23.159,24	33.546,81	973,05	23.629,49	81.308,59	6.343,63	10.109,75
-SU TERRENI IN AFFITTO	949,57	304,73	5,09	5.751,31	7.010,70	3.771,12	149,66
-SU TERRENI PARTE IN PROPRIETA' E PARTE IN AFFITTO	3.580,57	1.340,59	63,53	7.605,71	12.590,40	536,81	528,45
CONDUZIONE CON SALARIATI E/O COMPARTICIPANTI	14.117,07	27.243,87	1.095,11	43.839,91	86.295,96	30.941,77	8.613,04
-SU TERRENI IN PROPRIETA'	12.855,43	26.827,49	1.092,33	37.138,82	77.914,07	30.033,83	8.301,33
-SU TERRENI IN AFFITTO	375,68	129,49	1,39	3.911,85	4.418,41	756,28	102,28
-SU TERRENI PARTE IN PROPRIETA' E PARTE IN AFFITTO	885,96	286,89	1,39	2.789,24	3.963,48	151,66	209,43
TOTALE COND. DIRETTA E COND. CON SALARIATI E/O COMPARTICIPANTI	41.806,45	62.436,00	2.136,78	80.826,42	187.205,65	41.593,33	19.400,90
-SU TERRENI IN PROPRIETA'	36.014,67	60.374,30	2.065,38	60.768,31	159.222,66	36.377,46	18.411,08
-SU TERRENI IN AFFITTO	1.325,25	434,22	6,48	9.663,16	11.429,11	4.527,40	251,94
-SU TERRENI PARTE IN PROPRIETA' E PARTE IN AFFITTO	4.466,53	1.627,48	64,92	10.394,95	16.553,88	688,47	737,88
CONDUZIONE A COLONIA PARZIARIA APPODERATA	5,45	11,63	-	-	17,08	4,66	7,67
ALTRA FORMA DI CONDUZIONE	1.948,41	4.284,67	160,16	3.563,30	9.956,54	1.042,67	1.179,29
T O T A L E	43.760,31	66.732,30	2.296,94	84.389,72	197.179,27	42.640,66	20.587,86
PER ZONA ALTIMETRICA							
MONTAGNA	29.303,13	31.867,58	1.807,16	64.512,81	127.490,68	38.532,72	13.463,04
COLLINA	14.457,18	34.864,72	489,78	19.876,91	69.688,59	4.107,94	7.124,82
PIANURA	-	-	-	-	-	-	-
T O T A L E	43.760,31	66.732,30	2.296,94	84.389,72	197.179,27	42.640,66	20.587,86

Tav. 10 — Aziende con seminativi, per principali coltivazioni

Superficie in ettari

CLASSI DI SUPERFICIE TOTALE Ettari	CEREA LI				COLTIVAZIONI ORTIVE		COLTIVAZIONI FORAGGERE AVVICENDATE	
	Totale		di cui frumento		Aziende	Superficie a coltivazioni ortive	Aziende	Superficie a coltivazioni foraggere avvicendate
	Aziende	Superficie a cereali	Aziende	Superficie a frumento				
CLASSI DI SUPERFICIE AGRICOLA UTILIZZATA Ettari								
FORME DI CONDUZIONE								
ZONE ALTIMETRICHE								
PER CLASSE DI SUPERFICIE TOTALE								
FINO A 1,00	6.617	1.602,59	6.035	1.503,29	6.253	739,84	1.182	218,01
1,01 - 2,00	4.811	2.576,89	4.521	2.453,20	2.637	466,44	1.053	371,99
2,01 - 3,00	2.481	1.996,93	2.355	1.894,74	1.228	296,51	577	314,32
3,01 - 5,00	2.638	3.324,70	2.553	3.177,52	1.054	328,76	643	493,39
5,01 - 10,00	2.105	3.888,64	2.054	3.732,06	805	410,78	559	634,51
10,01 - 20,00	701	2.359,83	688	2.298,09	286	286,48	198	481,73
20,01 - 30,00	231	1.289,68	224	1.241,80	100	157,44	64	236,55
30,01 - 50,00	201	1.547,25	199	1.483,34	68	123,39	52	304,97
50,01 - 100,00	176	2.123,02	174	2.022,92	39	83,63	47	466,11
OLTRE 100,00	132	3.169,61	127	2.983,86	47	149,86	34	598,06
T O T A L E	20.093	23.879,14	18.930	22.790,82	12.517	3.043,13	4.409	4.119,64
PER CLASSE DI SUPERFICIE AGRICOLA UTILIZZATA								
FINO A 1,00	7.617	1.940,23	6.924	1.816,92	7.309	852,25	1.411	270,88
1,01 - 2,00	4.655	2.748,94	4.411	2.623,07	2.298	462,18	1.023	398,11
2,01 - 3,00	2.370	2.132,76	2.266	2.026,80	997	271,44	549	321,73
3,01 - 5,00	2.455	3.395,82	2.392	3.244,19	847	312,73	605	506,85
5,01 - 10,00	1.761	3.667,41	1.726	3.527,12	619	387,75	469	597,61
10,01 - 20,00	582	2.171,38	572	2.115,00	238	288,17	171	456,59
20,01 - 30,00	208	1.292,56	203	1.247,14	81	148,18	65	248,99
30,01 - 50,00	186	1.442,70	184	1.376,89	53	91,96	42	295,04
50,01 - 100,00	156	2.217,86	153	2.128,56	41	86,31	47	478,78
OLTRE 100,00	103	2.869,48	99	2.685,13	34	142,16	27	545,06
T O T A L E	20.093	23.879,14	18.930	22.790,82	12.517	3.043,13	4.409	4.119,64
PER FORMA DI CONDUZIONE								
CONDUZIONE DIRETTA DEL COLTIVATORE	16.808	16.090,60	15.859	15.428,11	10.058	1.637,02	3.537	2.816,23
-SU TERRENI IN PROPRIETA'	15.480	13.238,55	14.606	12.707,19	9.382	1.458,16	3.093	2.124,14
-SU TERRENI IN AFFITTO	221	578,21	208	540,97	216	87,59	53	80,53
-SU TERRENI PARTE IN PROPRIETA' E PARTE IN AFFITTO	1.107	2.273,84	1.045	2.179,95	460	91,27	391	611,56
CONDUZIONE CON SALARIATI E/O COMPARTICIPANTI	2.885	6.810,35	2.696	6.446,91	2.043	1.036,39	712	1.161,76
-SU TERRENI IN PROPRIETA'	2.774	5.995,26	2.588	5.636,65	1.997	942,61	688	1.081,36
-SU TERRENI IN AFFITTO	23	220,41	23	220,41	17	38,66	2	15,40
-SU TERRENI PARTE IN PROPRIETA' E PARTE IN AFFITTO	88	594,68	85	589,85	29	55,12	22	65,00
TOTALE COND. DIRETTA E COND. CON SALARIATI E/O COMPARTICIPANTI	19.693	22.900,95	18.555	21.875,02	12.101	2.673,41	4.249	3.977,99
-SU TERRENI IN PROPRIETA'	18.254	19.233,81	17.194	18.343,84	11.379	2.400,77	3.781	3.205,50
-SU TERRENI IN AFFITTO	244	798,62	231	761,38	233	126,25	55	95,93
-SU TERRENI PARTE IN PROPRIETA' E PARTE IN AFFITTO	1.195	2.868,52	1.130	2.769,80	489	146,39	413	676,56
CONDUZIONE A COLONIA PARZIARIA APPODERATA	1	0,85	1	0,85	2	3,20	-	-
ALTRA FORMA DI CONDUZIONE	399	977,34	374	914,95	414	366,52	160	141,65
T O T A L E	20.093	23.879,14	18.930	22.790,82	12.517	3.043,13	4.409	4.119,64
PER ZONA ALTIMETRICA								
MONTAGNA	12.466	16.970,40	11.754	16.236,42	5.968	1.069,23	2.544	2.919,94
COLLINA	7.627	6.908,74	7.176	6.554,40	6.549	1.973,90	1.865	1.199,70
PIANURA	-	-	-	-	-	-	-	-
T O T A L E	20.093	23.879,14	18.930	22.790,82	12.517	3.043,13	4.409	4.119,64

Tav. 11 — Aziende con coltivazioni legnose agrarie, per principali coltivazioni

Superficie in ettari

CLASSI DI SUPERFICIE TOTALE Ettari	VITE		OLIVO		AGRUMI		FRUTTIFERI	
	Aziende	Superficie a vite	Aziende	Superficie a olivo	Aziende	Superficie ad agrumi	Aziende	Superficie a fruttiferi
PER CLASSE DI SUPERFICIE TOTALE								
FINO A 1,00	11.567	1.818,47	23.030	5.319,64	11.769	2.357,53	9.615	1.878,95
1,01 - 2,00	5.618	1.400,92	8.607	4.625,03	3.878	1.677,55	4.001	1.820,98
2,01 - 3,00	2.575	832,64	3.751	3.165,07	1.571	989,13	1.859	1.311,82
3,01 - 5,00	2.317	953,54	3.340	3.939,11	1.424	1.339,09	1.785	1.725,12
5,01 - 10,00	1.790	939,15	2.444	4.373,90	979	1.711,61	1.384	2.050,51
10,01 - 20,00	583	509,57	853	2.949,20	464	1.458,01	496	1.460,94
20,01 - 30,00	174	274,25	250	1.323,99	162	614,90	151	846,47
30,01 - 50,00	131	166,62	201	1.549,79	128	618,24	120	885,17
50,01 - 100,00	86	209,86	169	1.618,90	92	565,16	85	918,45
OLTRE 100,00	96	346,50	147	2.685,90	91	1.314,64	87	1.426,95
T O T A L E	24.937	7.451,52	42.792	31.550,53	20.558	12.645,86	19.583	14.325,36
PER CLASSE DI SUPERFICIE AGRICOLA UTILIZZATA								
FINO A 1,00	13.346	2.142,23	25.594	6.199,35	13.027	2.684,17	10.790	2.249,88
1,01 - 2,00	5.028	1.391,01	7.746	4.706,59	3.380	1.656,37	3.692	1.920,45
2,01 - 3,00	2.236	773,36	3.299	3.164,73	1.370	1.018,40	1.676	1.355,55
3,01 - 5,00	2.047	912,75	2.865	3.851,03	1.177	1.344,88	1.548	1.710,95
5,01 - 10,00	1.403	837,17	1.950	4.104,97	796	1.599,62	1.094	1.907,37
10,01 - 20,00	466	478,58	703	2.834,49	411	1.439,72	411	1.384,86
20,01 - 30,00	157	266,95	220	1.359,54	143	571,38	139	949,73
30,01 - 50,00	106	136,29	176	1.515,39	111	627,87	97	692,07
50,01 - 100,00	78	189,68	142	1.598,44	79	500,85	72	945,37
OLTRE 100,00	70	323,50	97	2.216,00	64	1.202,60	64	1.209,13
T O T A L E	24.937	7.451,52	42.792	31.550,53	20.558	12.645,86	19.583	14.325,36
PER FORMA DI CONDUZIONE								
CONDUZIONE DIRETTA DEL COLTIVATORE	19.537	4.427,02	33.586	18.065,27	14.322	5.046,91	15.187	7.176,69
-SU TERRENI IN PROPRIETA'	18.454	4.194,84	32.365	17.208,45	13.808	4.822,11	14.615	6.867,24
-SU TERRENI IN AFFITTO	134	24,25	210	145,00	121	81,03	107	49,89
-SU TERRENI PARTE IN PROPRIETA' E PARTE IN AFFITTO	949	207,93	1.011	711,82	393	143,77	465	259,56
CONDUZIONE CON SALARIATI E/O CONPARTECIPANTI	4.459	2.164,44	8.177	11.914,19	5.419	6.660,91	3.975	6.269,55
-SU TERRENI IN PROPRIETA'	4.354	2.115,89	8.060	11.728,42	5.356	6.583,14	3.922	6.197,44
-SU TERRENI IN AFFITTO	24	16,69	28	51,73	19	21,71	18	39,06
-SU TERRENI PARTE IN PROPRIETA' E PARTE IN AFFITTO	81	31,86	89	134,04	44	56,06	35	33,05
TOTALE COND. DIRETTA E COND. CON SALARIATI E/O CONPARTECIPANTI	23.996	6.591,46	41.763	29.979,46	19.741	11.707,82	19.162	13.446,24
-SU TERRENI IN PROPRIETA'	22.808	6.310,73	40.425	28.936,87	19.164	11.405,25	18.537	13.064,68
-SU TERRENI IN AFFITTO	158	40,94	238	196,73	140	102,74	125	88,95
-SU TERRENI PARTE IN PROPRIETA' E PARTE IN AFFITTO	1.030	239,79	1.100	845,86	437	199,83	500	292,61
CONDUZIONE A COLONIA PARZIARIA APPODERATA	5	1,97	2	2,60	2	0,53	2	6,41
ALTRA FORMA DI CONDUZIONE	936	858,09	1.027	1.568,47	815	937,51	419	872,71
T O T A L E	24.937	7.451,52	42.792	31.550,53	20.558	12.645,86	19.583	14.325,36
PER ZONA ALTIMETRICA								
MONTAGNA	12.286	3.496,04	20.056	13.519,63	9.588	5.382,77	11.953	9.237,69
COLLINA	12.651	3.955,48	22.736	18.030,90	10.970	7.263,09	7.630	5.087,67
PIANURA	-	-	-	-	-	-	-	-
T O T A L E	24.937	7.451,52	42.792	31.550,53	20.558	12.645,86	19.583	14.325,36

Tav. 12 — Aziende con bovini,

CLASSI DI SUPERFICIE TOTALE Ettari CLASSI DI SUPERFICIE AGRICOLA UTILIZZATA Ettari FORME DI CONDUZIONE ZONE ALTIMETRICHE	N U M E R O									
	1 — 2		3 — 5		6 — 10		11 — 20		21 — 50	
	Aziende	Capì	Aziende	Capì	Aziende	Capì	Aziende	Capì	Aziende	Capì
PER CLASSE DI SUPERFICIE TOTALE										
SENZA TERRENO AGRARIO	10	18	32	131	27	211	21	302	10	299
FINO A 1,00	1.146	1.509	562	2.245	208	1.633	78	1.121	19	572
1,01 - 2,00	799	1.126	500	1.966	176	1.389	56	793	11	311
2,01 - 3,00	436	633	297	1.175	97	742	42	616	10	290
3,01 - 5,00	373	565	329	1.292	142	1.079	54	801	16	508
5,01 - 10,00	320	497	335	1.316	165	1.258	90	1.277	33	1.054
10,01 - 20,00	101	149	129	526	114	884	96	1.385	34	1.033
20,01 - 30,00	39	68	48	196	47	364	49	716	22	652
30,01 - 50,00	15	26	30	121	35	282	46	682	37	1.080
50,01 - 100,00	8	14	26	109	18	150	41	674	63	2.066
OLTRE 100,00	6	11	10	44	22	176	22	328	49	1.661
T O T A L E	3.253	4.616	2.298	9.121	1.051	8.168	595	8.695	304	9.526
PER CLASSE DI SUPERF. AGRIC. UTILIZ.										
SENZA SUP. AGRIC. UTILIZZATA	11	20	33	135	27	211	21	302	10	299
FINO A 1,00	1.314	1.744	631	2.517	245	1.923	92	1.318	24	703
1,01 - 2,00	774	1.091	495	1.940	165	1.314	54	762	11	325
2,01 - 3,00	401	591	288	1.143	99	763	42	630	8	228
3,01 - 5,00	339	516	339	1.332	138	1.042	58	865	19	645
5,01 - 10,00	272	426	297	1.166	163	1.236	93	1.303	33	1.013
10,01 - 20,00	87	131	117	483	109	844	91	1.320	36	1.051
20,01 - 30,00	35	62	42	166	40	304	51	758	24	728
30,01 - 50,00	11	17	27	117	31	255	45	669	49	1.527
50,01 - 100,00	6	12	22	90	21	173	35	573	52	1.696
OLTRE 100,00	3	6	7	32	13	103	13	195	38	1.311
T O T A L E	3.253	4.616	2.298	9.121	1.051	8.168	595	8.695	304	9.526
PER FORMA DI CONDUZIONE										
CONDUZIONE DIRETTA DEL COLTIVATORE	2.838	3.992	1.977	7.830	899	6.992	498	7.220	218	6.753
-SU TERRENI IN PROPRIETA'	2.630	3.678	1.717	6.797	743	5.775	360	5.218	143	4.416
-SU TERRENI IN AFFITTO	29	42	41	168	21	172	14	210	14	487
-SU TERRENI PARTE IN PROPRIETA' E PARTE IN AFFITTO	169	254	187	734	109	841	104	1.501	53	1.602
COND. CON SALARIATI E/O COMPART.	324	484	254	1.022	140	1.091	83	1.275	84	2.701
-SU TERRENI IN PROPRIETA'	321	479	243	974	126	973	72	1.105	64	2.067
-SU TERRENI IN AFFITTO	1	2	5	22	4	33	4	69	4	156
-SU TERRENI PARTE IN PROPRIETA' E PARTE IN AFFITTO	2	3	6	26	9	78	6	90	14	427
TOTALE COND. DIRETTA E COND. CON SALARIATI E/O COMPARTICIPANTI	3.162	4.476	2.231	8.852	1.039	8.083	581	8.495	302	9.454
-SU TERRENI IN PROPRIETA'	2.951	4.157	1.960	7.771	869	6.748	432	6.323	207	6.483
-SU TERRENI IN AFFITTO	30	44	46	190	25	205	18	279	18	643
-SU TERRENI PARTE IN PROPRIETA' E PARTE IN AFFITTO	171	257	193	760	118	919	110	1.591	67	2.029
COND. A COLONIA PARZIARIA APPODERATA	-	-	-	-	-	-	-	-	-	-
ALTRA FORMA DI CONDUZIONE	91	140	67	269	12	85	14	200	2	72
T O T A L E	3.253	4.616	2.298	9.121	1.051	8.168	595	8.695	304	9.526
PER ZONA ALTIMETRICA										
MONTAGNA	1.421	2.115	1.306	5.184	714	5.525	482	7.054	253	7.941
COLLINA	1.832	2.501	992	3.937	337	2.643	113	1.641	51	1.585
PIANURA	-	-	-	-	-	-	-	-	-	-
T O T A L E	3.253	4.616	2.298	9.121	1.051	8.168	595	8.695	304	9.526

per numero di capi

CLASSI DI SUPERFICIE TOTALE Ettari CLASSI DI SUPERFICIE AGRICOLA UTILIZZATA Ettari FORME DI CONDUZIONE ZONE ALTIMETRICHE	D I C A P I										
	51 — 100		101 — 500		oltre 500		Totale				
	Aziende	Capì	Aziende	Capì	Aziende	Capì	Aziende	Capì			
								Totale	di cui	vacche da latte	
PER CLASSE DI SUPERFICIE TOTALE											
SENZA TERRENO AGRARIO	-	-	-	-	-	-	100	961	506	369	
FINO A 1,00	1	62	-	-	-	-	2.014	7.142	3.481	2.886	
1,01 - 2,00	-	-	-	-	-	-	1.542	5.585	2.766	2.284	
2,01 - 3,00	1	65	-	-	-	-	883	3.521	1.784	1.436	
3,01 - 5,00	1	72	-	-	-	-	915	4.317	2.169	1.713	
5,01 - 10,00	4	245	-	-	-	-	947	5.647	2.803	2.101	
10,01 - 20,00	2	140	-	-	-	-	476	4.117	1.972	1.271	
20,01 - 30,00	1	99	-	-	-	-	206	2.095	1.007	641	
30,01 - 50,00	4	224	-	-	-	-	167	2.415	1.192	843	
50,01 - 100,00	8	584	-	-	-	-	164	3.597	1.850	1.297	
OLTRE 100,00	18	1.167	9	1.260	-	-	136	4.647	1.956	1.333	
T O T A L E	40	2.658	9	1.260	-	-	7.550	44.044	21.486	16.174	
PER CLASSE DI SUPERF. AGRIC. UTILIZ.											
SENZA SUP. AGRIC. UTILIZZATA	-	-	-	-	-	-	102	967	507	370	
FINO A 1,00	1	62	-	-	-	-	2.307	8.267	4.042	3.378	
1,01 - 2,00	-	-	-	-	-	-	1.499	5.432	2.693	2.220	
2,01 - 3,00	1	65	-	-	-	-	839	3.420	1.731	1.361	
3,01 - 5,00	1	72	-	-	-	-	894	4.472	2.255	1.756	
5,01 - 10,00	5	315	-	-	-	-	863	5.459	2.664	1.955	
10,01 - 20,00	1	70	-	-	-	-	441	3.899	1.864	1.215	
20,01 - 30,00	1	99	-	-	-	-	193	2.117	1.074	717	
30,01 - 50,00	5	309	-	-	-	-	168	2.894	1.413	1.015	
50,01 - 100,00	10	664	1	115	-	-	147	3.323	1.715	1.193	
OLTRE 100,00	15	1.002	8	1.145	-	-	97	3.794	1.528	994	
T O T A L E	40	2.658	9	1.260	-	-	7.550	44.044	21.486	16.174	
PER FORMA DI CONDUZIONE											
CONDUZIONE DIRETTA DEL COLTIVATORE	25.	1.677	3	429	-	-	6.458	34.893	17.565	13.124	
-SU TERRENI IN PROPRIETA'	15	976	2	259	-	-	5.610	27.119	13.726	10.653	
-SU TERRENI IN AFFITTO	3	191	1	170	-	-	123	1.440	668	420	
-SU TERRENI PARTE IN PROPRIETA' E PARTE IN AFFITTO	7	510	-	-	-	-	629	5.442	2.665	1.682	
COND. CON SALARIATI E/O COMPART.	15	981	6	831	-	-	906	8.385	3.644	2.814	
-SU TERRENI IN PROPRIETA'	7	451	2	242	-	-	835	6.291	2.816	2.302	
-SU TERRENI IN AFFITTO	2	138	4	589	-	-	24	1.009	306	192	
-SU TERRENI PARTE IN PROPRIETA' E PARTE IN AFFITTO	6	392	-	-	-	-	43	1.016	522	320	
TOTALE COND. DIRETTA E COND. CON SALARIATI E/O COMPARTICIPANTI	40	2.658	9	1.260	-	-	7.364	43.278	21.209	15.938	
-SU TERRENI IN PROPRIETA'	22	1.427	4	501	-	-	6.445	33.410	16.542	12.955	
-SU TERRENI IN AFFITTO	5	329	5	759	-	-	147	2.449	974	612	
-SU TERRENI PARTE IN PROPRIETA' E PARTE IN AFFITTO	13	902	-	-	-	-	672	6.458	3.187	2.002	
COND. A COLONIA PARZIARIA APPODERATA	-	-	-	-	-	-	-	-	-	-	
ALTRA FORMA DI CONDUZIONE	-	-	-	-	-	-	186	766	277	236	
T O T A L E	40	2.658	9	1.260	-	-	7.550	44.044	21.486	16.174	
PER ZONA ALTIMETRICA											
MONTAGNA	35	2.272	7	1.036	-	-	4.218	31.127	15.661	10.981	
COLLINA	5	386	2	224	-	-	3.332	12.917	5.825	5.193	
PIANURA	-	-	-	-	-	-	-	-	-	-	
T O T A L E	40	2.658	9	1.260	-	-	7.550	44.044	21.486	16.174	

Tav. 13 — Giornate di lavoro prestate dalle varie categorie di manodopera agricola

CLASSI DI SUPERFICIE TOTALE Ettari	AZIENDE	GIORNATE DI LAVORO PRESTATE DA						Totale
		Conduttori	Familiari del conduttore	Dirigenti e impiegati	Salariati fissi	Braccianti e giornalieri	Coloni impropri	
CLASSI DI SUPERFICIE AGRICOLA UTILIZZATA Ettari								
FORME DI CONDUZIONE ZONE ALTIMETRICHE								
PER CLASSE DI SUPERFICIE TOTALE								
SENZA TERRENO AGRARIO	191	36.782	10.456	-	4.880	3.398	-	55.516
FINO A 1,00	43.783	1.539.771	616.519	224	10.645	496.715	67.660	2.731.534
1,01 - 2,00	13.403	894.108	464.904	615	20.298	395.365	64.824	1.840.114
2,01 - 3,00	5.714	456.390	254.736	810	18.439	267.880	45.433	1.043.688
3,01 - 5,00	5.215	503.651	288.353	948	34.979	330.145	65.737	1.223.813
5,01 - 10,00	3.822	426.964	270.435	3.556	46.652	394.371	94.194	1.236.172
10,01 - 20,00	1.350	168.389	96.438	2.680	52.987	329.376	61.652	711.522
20,01 - 30,00	450	58.722	37.762	1.786	25.478	128.696	35.328	287.772
30,01 - 50,00	350	48.648	29.131	2.645	30.603	140.945	39.145	291.117
50,01 - 100,00	291	43.676	30.120	3.585	40.101	138.597	11.331	267.410
OLTRE 100,00	293	34.858	20.787	18.965	83.271	313.000	35.497	506.378
T O T A L E	74.862	4.211.959	2.119.641	35.814	368.333	2.938.488	520.801	10.195.036
PER CLASSE DI SUPERF. AGR. UTILIZ.								
SENZA SUP. AGR. UTILIZZATA	280	38.659	10.456	4.575	9.380	39.548	120	102.738
FINO A 1,00	47.984	1.754.614	713.560	299	15.066	574.931	82.317	3.140.787
1,01 - 2,00	11.851	848.308	452.539	590	21.899	402.944	69.395	1.795.675
2,01 - 3,00	4.963	435.300	249.338	1.010	19.279	264.560	41.431	1.010.918
3,01 - 5,00	4.480	463.814	279.516	1.751	35.898	325.777	65.027	1.171.783
5,01 - 10,00	3.039	360.724	225.982	2.635	49.616	382.829	99.386	1.121.172
10,01 - 20,00	1.124	148.699	81.081	3.299	51.683	316.331	56.099	657.192
20,01 - 30,00	382	53.222	33.644	2.456	28.633	125.589	32.733	276.277
30,01 - 50,00	307	44.862	30.381	2.040	30.065	124.602	30.340	262.290
50,01 - 100,00	254	37.743	26.322	3.324	45.926	134.332	12.886	260.533
OLTRE 100,00	198	26.014	16.822	13.835	60.888	247.045	31.067	395.671
T O T A L E	74.862	4.211.959	2.119.641	35.814	368.333	2.938.488	520.801	10.195.036
PER FORMA DI CONDUZIONE								
CONDUZIONE DIRETTA DEL COLTIVATORE	58.875	3.745.600	2.028.920	1.450	59.229	1.026.581	14.862	6.876.642
-SU TERRENI IN PROPRIETA'	56.230	3.411.930	1.811.362	1.450	43.519	967.310	13.002	6.248.573
-SU TERRENI IN AFFITTO	716	82.735	38.626	-	2.515	15.429	1.550	140.855
-SU TERRENI PARTE IN PROPRIETA' E PARTE IN AFFITTO	1.746	215.078	168.476	-	12.180	41.709	310	437.753
COND. CON SALARIATI E/O COMPART.	14.121	415.935	81.290	29.959	293.590	1.823.048	78.595	2.722.417
-SU TERRENI IN PROPRIETA'	13.859	396.461	71.075	28.509	260.733	1.780.289	70.815	2.607.882
-SU TERRENI IN AFFITTO	103	6.128	2.000	310	12.050	15.300	6.600	42.388
-SU TERRENI PARTE IN PROPRIETA' E PARTE IN AFFITTO	151	12.421	8.215	1.140	16.942	26.194	1.180	66.092
TOTALE COND. DIRETTA E COND. CON SALARIATI E/O COMPARTICIPANTI	72.996	4.161.535	2.110.210	31.409	352.819	2.849.629	93.457	9.599.059
-SU TERRENI IN PROPRIETA'	70.089	3.808.391	1.882.437	29.959	304.252	2.747.599	83.817	8.856.455
-SU TERRENI IN AFFITTO	819	88.863	40.626	310	14.565	30.729	8.150	183.243
-SU TERRENI PARTE IN PROPRIETA' E PARTE IN AFFITTO	1.897	227.499	176.691	1.140	29.122	67.903	1.490	503.845
COND. A COLONIA PARZIARIA APPODERATA	5	188	-	-	240	540	1.445	2.413
ALTRA FORMA DI CONDUZIONE	1.861	50.236	9.431	4.405	15.274	88.319	425.899	593.564
T O T A L E	74.862	4.211.959	2.119.641	35.814	368.333	2.938.488	520.801	10.195.036
PER ZONA ALTIMETRICA								
MONTAGNA	40.112	2.466.570	1.120.102	17.140	219.312	1.404.084	232.161	5.459.369
COLLINA	34.750	1.745.389	999.539	18.674	149.021	1.534.404	288.640	4.735.667
PIANURA	-	-	-	-	-	-	-	-
T O T A L E	74.862	4.211.959	2.119.641	35.814	368.333	2.938.488	520.801	10.195.036

Tav. 14 — Aziende secondo la classe di età del conduttore

CLASSI DI SUPERFICIE TOTALE Ettari CLASSI DI SUPERFICIE AGRICOLA UTILIZZATA Ettari FORME DI CONDUZIONE ZONE ALTIMETRICHE	CLASSI DI ETÀ DEL CONDUTTORE (anni)							
	14 — 34	35 — 40	41 — 45	46 — 50	51 — 55	56 — 60	61 — 65	oltre 65
PER CLASSE DI SUPERFICIE TOTALE								
SENZA TERRENO AGRARIO	38	28	34	29	15	21	12	14
FINO A 1,00	2.048	3.314	4.158	5.558	4.628	6.657	5.447	11.973
1,01 - 2,00	529	874	1.147	1.612	1.314	2.033	1.746	4.148
2,01 - 3,00	206	372	472	708	599	872	692	1.793
3,01 - 5,00	180	271	464	665	527	820	720	1.568
5,01 - 10,00	126	205	308	444	377	626	541	1.195
10,01 - 20,00	62	100	118	173	124	180	184	409
20,01 - 30,00	33	34	33	53	62	61	51	123
30,01 - 50,00	30	23	38	28	37	54	43	97
50,01 - 100,00	17	20	39	36	34	36	35	74
OLTRE 100,00	16	23	33	46	38	46	25	66
T O T A L E	3.285	5.264	6.844	9.352	7.755	11.406	9.496	21.460
PER CLASSE DI SUPERF. AGRIC. UTILIZ.								
SENZA SUP. AGRIC. UTILIZZATA	52	40	45	43	26	30	19	25
FINO A 1,00	2.200	3.565	4.471	6.047	5.029	7.300	5.993	13.379
1,01 - 2,00	465	770	1.018	1.425	1.207	1.830	1.518	3.618
2,01 - 3,00	176	304	431	648	487	744	632	1.541
3,01 - 5,00	152	243	402	557	446	686	638	1.356
5,01 - 10,00	102	174	254	356	318	507	417	911
10,01 - 20,00	59	84	92	142	105	150	153	339
20,01 - 30,00	30	30	38	45	47	48	42	102
30,01 - 50,00	25	19	32	31	37	48	34	81
50,01 - 100,00	12	20	37	27	31	35	31	61
OLTRE 100,00	12	15	24	31	22	28	19	47
T O T A L E	3.285	5.264	6.844	9.352	7.755	11.406	9.496	21.460
PER FORMA DI CONDUZIONE								
CONDUZIONE DIRETTA DEL COLTIVATORE	2.536	4.246	5.436	7.445	6.151	9.254	7.694	16.113
-SU TERRENI IN PROPRIETA'	2.328	3.994	5.112	7.058	5.885	8.860	7.355	15.638
-SU TERRENI IN AFFITTO	89	91	91	92	61	107	81	104
-SU TERRENI PARTE IN PROPRIETA' E PARTE IN AFFITTO	83	135	201	267	190	267	246	357
COND. CON SALARIATI E/O COMPART.	677	930	1.236	1.706	1.393	1.860	1.577	4.742
-SU TERRENI IN PROPRIETA'	659	912	1.206	1.672	1.358	1.828	1.548	4.676
-SU TERRENI IN AFFITTO	12	12	13	13	18	13	5	17
-SU TERRENI PARTE IN PROPRIETA' E PARTE IN AFFITTO	4	4	15	20	17	18	24	49
TOTALE COND. DIRETTA E COND. CON SALARIATI E/O COMPARTICIPANTI	3.213	5.176	6.672	9.151	7.544	11.114	9.271	20.855
-SU TERRENI IN PROPRIETA'	2.987	4.906	6.318	8.730	7.243	10.688	8.903	20.314
-SU TERRENI IN AFFITTO	101	103	104	105	79	120	86	121
-SU TERRENI PARTE IN PROPRIETA' E PARTE IN AFFITTO	87	139	216	287	207	285	270	406
COND. A COLONIA PARZIANIA APPODERATA	-	1	1	-	1	1	1	-
ALTRA FORMA DI CONDUZIONE	72	87	171	201	210	291	224	605
T O T A L E	3.285	5.264	6.844	9.352	7.755	11.406	9.496	21.460
PER ZONA ALTIMETRICA								
MONTAGNA	1.665	2.665	3.510	4.788	4.052	6.289	5.164	11.979
COLLINA	1.620	2.599	3.334	4.564	3.703	5.117	4.332	9.481
PIANURA	-	-	-	-	-	-	-	-
T O T A L E	3.285	5.264	6.844	9.352	7.755	11.406	9.496	21.460

Tav. 15 — Aziende a conduzione diretta del coltivatore che impiegano anche giornate lavorative di manodopera salariata

CLASSI DI SUPERFICIE TOTALE <i>Etari</i> CLASSI DI SUPERFICIE AGRICOLA UTILIZZATA <i>Etari</i> FORME DI CONDUZIONE ZONE ALTIMETRICHE	AZIENDE CHE IMPIEGANO GIORNATE DI LAVORO DI MANODOPERA SALARIATA							
	Fino al 33 %		dal 34 % al 50 %		dal 51 % al 67 %		oltre il 67 %	
	Aziende	Giornate di lavoro	Aziende	Giornate di lavoro	Aziende	Giornate di lavoro	Aziende	Giornate di lavoro
PER CLASSE DI SUPERFICIE TOTALE								
SENZA TERRENO AGRARIO	6	2.178	3	1.015	4	2.535	2	1.070
FINO A 1,00	8.161	626.163	2.850	159.186	1.504	77.152	1.354	85.128
1,01 - 2,00	3.268	504.537	842	103.848	522	57.548	521	68.211
2,01 - 3,00	1.375	269.226	352	58.500	232	32.271	273	49.069
3,01 - 5,00	1.250	305.927	323	68.750	208	42.170	261	57.103
5,01 - 10,00	837	250.578	228	71.739	146	40.742	180	66.206
10,01 - 20,00	194	82.779	85	35.253	46	21.541	84	44.486
20,01 - 30,00	40	23.056	23	10.916	17	10.490	33	25.227
30,01 - 50,00	30	17.318	22	13.151	13	6.532	26	23.218
50,01 - 100,00	24	18.160	11	5.986	8	6.585	16	13.348
OLTRE 100,00	15	16.393	9	6.488	14	12.890	20	18.832
T O T A L E	15.200	2.116.315	4.748	534.832	2.714	310.456	2.770	451.898
PER CLASSE DI SUPERF. AGRI. UTILIZ.								
SENZA SUP. AGRI. UTILIZZATA	6	2.178	3	1.015	5	2.580	2	1.070
FINO A 1,00	9.138	737.303	3.114	181.375	1.651	87.252	1.487	96.870
1,01 - 2,00	2.909	491.630	758	105.254	484	59.412	487	68.513
2,01 - 3,00	1.199	254.911	288	51.944	207	32.261	240	47.549
3,01 - 5,00	1.069	286.669	290	72.981	177	40.911	230	54.153
5,01 - 10,00	640	211.729	168	57.683	113	37.034	163	64.093
10,01 - 20,00	145	64.129	74	32.747	37	20.084	84	48.750
20,01 - 30,00	34	20.045	20	11.693	13	8.095	27	24.865
30,01 - 50,00	26	16.378	16	8.443	11	7.622	26	23.950
50,01 - 100,00	22	16.493	10	6.504	5	4.050	11	6.918
OLTRE 100,00	12	14.850	7	5.193	11	11.155	13	15.167
T O T A L E	15.200	2.116.315	4.748	534.832	2.714	310.456	2.770	451.898
PER FORMA DI CONDUZIONE								
CONDUZIONE DIRETTA DEL COLTIVATORE	15.200	2.116.315	4.748	534.832	2.714	310.456	2.770	451.898
-SU TERRENI IN PROPRIETA'	14.543	1.952.389	4.533	484.636	2.640	286.480	2.714	431.174
-SU TERRENI IN AFFITTO	146	34.986	54	12.232	17	5.278	17	6.056
-SU TERRENI PARTE IN PROPRIETA' E PARTE IN AFFITTO	505	126.762	158	36.949	53	16.163	37	13.598
COND. CON SALARIATI E/O COMPART.	-	-	-	-	-	-	-	-
-SU TERRENI IN PROPRIETA'	-	-	-	-	-	-	-	-
-SU TERRENI IN AFFITTO	-	-	-	-	-	-	-	-
-SU TERRENI PARTE IN PROPRIETA' E PARTE IN AFFITTO	-	-	-	-	-	-	-	-
TOTALE COND. DIRETTA E COND. CON SALARIATI E/O COMPARTICIPANTI	15.200	2.116.315	4.748	534.832	2.714	310.456	2.770	451.898
-SU TERRENI IN PROPRIETA'	14.543	1.952.389	4.533	484.636	2.640	286.480	2.714	431.174
-SU TERRENI IN AFFITTO	146	34.986	54	12.232	17	5.278	17	6.056
-SU TERRENI PARTE IN PROPRIETA' E PARTE IN AFFITTO	505	126.762	158	36.949	53	16.163	37	13.598
COND. A COLONIA PARZIARIA APPODERATA	-	-	-	-	-	-	-	-
ALTRA FORMA DI CONDUZIONE	-	-	-	-	-	-	-	-
T O T A L E	15.200	2.116.315	4.748	534.832	2.714	310.456	2.770	451.898
PER ZONA ALTIMETRICA								
MONTAGNA	8.281	1.227.187	2.510	320.945	1.477	177.484	1.351	200.929
COLLINA	6.919	889.128	2.238	213.887	1.237	132.972	1.419	250.969
PIANURA	-	-	-	-	-	-	-	-
T O T A L E	15.200	2.116.315	4.748	534.832	2.714	310.456	2.770	451.898

Tav. 16 — Aziende che utilizzano alcuni principali mezzi meccanici di uso agricolo

CLASSI DI SUPERFICIE TOTALE Ettari	TRATTRICI		MOTOCOLTIVATORI		MIETTREBBIATRICI		MACCHINE PER LA RACCOLTA DEL FORAGGIO	
	Aziende in complesso	di cui aziende che utilizzano solo mezzi forniti da terzi	Aziende in complesso	di cui aziende che utilizzano solo mezzi forniti da terzi	Aziende in complesso	di cui aziende che utilizzano solo mezzi forniti da terzi	Aziende in complesso	di cui aziende che utilizzano solo mezzi forniti da terzi
CLASSE DI SUPERFICIE AGRICOLA UTILIZZATA Ettari								
FORME DI CONDUZIONE								
ZONE ALTIMETRICHE								
PER CLASSE DI SUPERFICIE TOTALE								
SENZA TERRENO AGRARIO	-	-	-	-	-	-	-	-
FINO A 1,00	2.201	2.080	4.836	4.355	27	25	-	-
1,01 - 2,00	1.707	1.617	2.127	1.663	33	33	1	1
2,01 - 3,00	1.000	960	987	698	9	9	-	-
3,01 - 5,00	1.148	1.080	901	561	26	25	1	-
5,01 - 10,00	1.053	965	697	397	38	37	4	2
10,01 - 20,00	424	344	420	158	16	15	-	-
20,01 - 30,00	161	122	134	43	8	8	2	1
30,01 - 50,00	147	108	96	37	10	9	-	-
50,01 - 100,00	108	75	82	22	11	8	3	1
OLTRE 100,00	96	58	81	21	14	11	2	1
T O T A L E	8.045	7.409	10.361	7.955	192	180	13	6
PER CLASSE DI SUPERF. AGR. UTILIZ.								
SENZA SUP. AGR. UTILIZZATA	-	-	-	-	-	-	-	-
FINO A 1,00	2.469	2.336	5.333	4.768	31	29	-	-
1,01 - 2,00	1.728	1.639	2.005	1.516	33	33	1	1
2,01 - 3,00	976	932	895	610	10	10	-	-
3,01 - 5,00	1.122	1.052	809	492	28	27	1	-
5,01 - 10,00	913	826	617	337	32	31	4	2
10,01 - 20,00	372	298	363	129	17	16	2	1
20,01 - 30,00	156	116	116	36	9	9	-	-
30,01 - 50,00	127	90	82	29	7	6	-	-
50,01 - 100,00	104	71	81	23	14	10	3	1
OLTRE 100,00	78	49	60	15	11	9	2	1
T O T A L E	8.045	7.409	10.361	7.955	192	180	13	6
PER FORMA DI CONDUZIONE								
CONDUZIONE DIRETTA DEL COLTIVATORE	6.274	5.883	7.105	5.642	146	143	5	3
-SU TERRENI IN PROPRIETA'	5.623	5.284	6.426	5.091	124	122	5	3
-SU TERRENI IN AFFITTO	131	121	190	148	6	6	-	-
-SU TERRENI PARTE IN PROPRIETA' E PARTE IN AFFITTO	520	478	489	403	16	15	-	-
COND. CON SALARIATI E/O COMPART.	1.497	1.273	2.784	1.958	41	33	6	3
-SU TERRENI IN PROPRIETA'	1.426	1.218	2.708	1.899	34	27	6	3
-SU TERRENI IN AFFITTO	22	18	24	15	4	4	-	-
-SU TERRENI PARTE IN PROPRIETA' E PARTE IN AFFITTO	49	37	52	44	3	2	-	-
TOTALE COND. DIRETTA E COND. CON SALARIATI E/O COMPARTICIPANTI	7.771	7.156	9.889	7.600	187	176	11	6
-SU TERRENI IN PROPRIETA'	7.049	6.502	9.134	6.990	158	149	11	6
-SU TERRENI IN AFFITTO	153	139	214	163	10	10	-	-
-SU TERRENI PARTE IN PROPRIETA' E PARTE IN AFFITTO	569	515	541	447	19	17	-	-
COND. A COLONIA PARZIARIA APPODERATA	1	1	1	1	-	-	-	-
ALTRA FORMA DI CONDUZIONE	273	252	471	354	5	4	2	-
T O T A L E	8.045	7.409	10.361	7.955	192	180	13	6
PER ZONA ALTIMETRICA								
MONTAGNA	4.781	4.530	4.264	3.160	142	136	8	3
COLLINA	3.264	2.879	6.097	4.795	50	44	5	3
PIANURA	-	-	-	-	-	-	-	-
T O T A L E	8.045	7.409	10.361	7.955	192	180	13	6



DATI COMUNALI



Tav. 17 — Aziende e relativa superficie totale, per forma di conduzione e comune

Superficie in ettari

Codice del Comune	C O M U N I	CONDUZIONE DIRETTA DEL COLTIVATORE		CONDUZIONE CON SALARIATI E/O COMPARTICIPANTI		ALTRE FORME DI CONDUZIONE		T O T A L E			
		Aziende	Superficie	Aziende	Superficie	Aziende	Superficie	Aziende	Superficie		
									proprietà	affitto	Totale
107	ACQUEDOLCI	292	648,54	98	1.023,41	-	-	390	1.634,61	37,34	1.671,95
001	ALCARA LI FUSI	545	1.053,09	192	4.203,93	2	0,55	739	5.138,66	118,91	5.257,57
002	ALI'	388	758,46	20	737,26	21	51,43	429	843,05	704,10	1.547,15
003	ALI' TERRE	189	253,47	38	125,13	3	2,32	230	356,52	24,40	380,92
004	ANTILLO	134	798,30	15	799,62	-	-	149	1.597,92	-	1.597,92
005	BARCELONA POZZO DI GOTTO	3.233	1.752,68	530	1.749,25	215	2.150,13	3.978	5.637,93	14,13	5.652,06
006	BASICO'	274	465,53	56	240,10	4	7,71	334	645,21	68,13	713,34
007	BROLO	91	273,68	42	921,27	-	-	133	1.187,10	7,85	1.194,95
008	CAPIZZI	641	4.434,99	75	2.586,60	7	29,67	723	4.575,94	2.475,32	7.051,26
009	CAPO D'ORLANDO	619	377,64	222	1.406,26	-	-	841	1.770,70	13,20	1.783,90
010	CAPRI LEONE	223	248,06	52	587,01	-	-	275	811,04	24,03	835,07
011	CARONIA	1.237	8.402,23	147	10.306,88	4	22,18	1.388	17.816,59	914,70	18.731,29
012	CASALVECCHIO SICULO	814	1.347,52	159	526,70	73	440,77	1.046	2.305,54	9,45	2.314,99
013	CASTEL DI LUCIO	272	1.483,19	36	2.135,04	1	9,12	309	2.217,95	1.409,40	3.627,35
014	CASTELL'UMBERTO	825	1.256,94	85	391,81	4	18,04	914	1.659,35	7,44	1.666,79
015	CASTEL MOLA	384	900,31	171	314,17	-	-	555	1.214,48	-	1.214,48
016	CASTORREALE	775	1.486,72	41	1.415,00	20	61,05	836	2.941,84	20,93	2.962,77
017	CESARO'	940	12.537,54	89	6.177,39	-	-	1.029	9.685,91	9.029,02	18.714,93
018	CONDRO'	110	81,23	107	161,45	-	-	217	229,71	12,97	242,68
019	FALCONE	199	508,25	19	260,39	26	123,84	244	881,53	10,95	892,48
020	FICARRA	502	690,07	157	571,58	1	3,45	660	1.248,52	16,58	1.265,10
021	FIUMEDINISI	381	1.133,57	96	1.654,53	19	61,73	496	2.825,03	24,80	2.849,83
022	FLOBESTA	343	1.070,86	53	1.195,01	-	-	396	2.264,27	1,60	2.265,87
023	FONDACHELLI-PANTINA	1.246	1.835,95	136	1.530,52	10	12,78	1.392	3.303,45	75,80	3.379,25
024	FORZA D'AGRO'	369	430,38	18	81,55	-	-	387	509,13	2,80	511,93
025	FRANCAVILLA DI SICILIA	962	2.503,49	393	4.485,56	3	254,35	1.358	7.180,72	62,68	7.243,40
026	FRAZZANO'	220	292,59	103	388,50	-	-	323	665,40	15,69	681,09
027	FURCI SICULO	721	734,23	112	647,60	37	80,55	870	1.461,83	0,55	1.462,38
028	FURNARI	192	299,12	90	321,74	62	350,24	344	947,66	23,44	971,10
029	GAGGI	217	236,91	54	450,62	-	-	271	643,92	43,61	687,53
030	GALATI MARBERTINO	596	684,71	113	2.709,47	8	94,56	717	3.474,84	13,90	3.488,74
031	GALLODOBO	177	251,63	16	109,04	-	-	193	360,67	-	360,67
032	GIARDINI	105	249,40	37	118,16	7	17,61	149	346,96	38,21	385,17
033	GIOIOSA MARE	856	1.553,83	81	617,67	-	-	937	2.161,74	9,76	2.171,50
034	GRANITI	413	543,09	135	356,66	-	-	548	899,15	0,60	899,75
035	GUALTIERI SICAMINO'	319	153,50	108	1.573,00	-	-	427	1.725,35	1,15	1.726,50
036	ITALA	380	450,86	102	516,58	8	17,50	490	978,28	6,66	984,94
037	LENI	73	115,83	38	118,86	-	-	111	232,37	2,32	234,69
038	LETOJANNI	209	273,50	47	138,01	-	-	256	411,51	-	411,51
039	LIBRIZZI	501	489,32	105	1.065,83	-	-	606	1.545,83	9,32	1.555,15
040	LIHINA	383	807,93	34	57,59	13	313,11	430	1.177,43	1,20	1.178,63
041	LIPARI	1.661	2.807,43	61	365,97	77	157,49	1.799	3.187,35	143,54	3.330,89
042	LONGI	439	1.225,23	6	2.720,75	1	0,88	446	3.898,12	48,74	3.946,86
043	MALPA	98	156,19	29	81,18	5	8,87	132	212,85	33,39	246,24
044	MALVAGNA	299	425,65	76	728,13	-	-	375	938,90	214,88	1.153,78

Seque Tav. 17 — Aziende e relativa superficie totale, per forma di conduzione e comune

Superficie in ettari

Codice del Comune	COMUNI	CONDUZIONE DIRETTA DEL COLTIVATORE		CONDUZIONE CON SALARIATI E/O COMPARTICIPANTI		ALTRE FORME DI CONDUZIONE		T O T A L E			
		Aziende	Superficie	Aziende	Superficie	Aziende	Superficie	Aziende	Superficie		Totale
									proprietà	affitto	
045	MANDANICI	232	485,14	39	603,44	25	127,56	296	1.195,89	20,25	1.216,14
046	MAZZARRA' SANT'ANDREA	315	219,73	76	159,83	15	16,73	406	396,29	-	396,29
047	MERI'	159	71,62	26	28,23	-	-	185	99,85	-	99,85
048	MESSINA	2.795	3.743,39	910	9.049,75	306	1.416,88	4.011	14.135,76	74,26	14.210,02
049	MILAZZO	951	530,97	172	837,42	95	439,38	1.218	1.624,42	183,35	1.807,77
050	MILITELLO ROSMARINO	416	630,41	126	1.651,62	-	-	542	2.280,87	1,16	2.282,03
051	MIRTO	293	576,09	1	50,86	-	-	294	626,95	-	626,95
052	MISTRETTA	1.027	3.418,00	202	3.839,26	29	188,55	1.258	5.631,97	1.813,84	7.445,81
053	MOIO ALCAANTARA	188	293,63	46	58,72	-	-	234	267,47	84,88	352,35
054	MONFORTE SAN GIORGIO	547	1.080,95	308	2.493,19	64	154,91	919	2.461,16	1.267,89	3.729,05
055	MONGIUFFI MELIA	272	939,27	56	303,59	-	-	328	1.242,86	-	1.242,86
056	MONTAGNAREALE	520	740,27	66	368,34	6	331,16	592	1.378,33	61,44	1.439,77
057	MONTALBANO ELICONA	1.080	2.641,83	216	2.268,62	169	1.114,00	1.465	5.982,43	42,02	6.024,45
058	MOTTA CAMASTRA	417	1.262,44	171	867,52	-	-	588	2.084,46	45,50	2.129,96
059	MOTTA D'AFFERNO	341	1.031,34	111	302,63	-	-	452	1.333,47	0,50	1.333,97
060	NASO	1.247	1.536,78	209	954,55	2	5,00	1.458	2.395,34	100,99	2.496,33
061	NIZZA DI SICILIA	151	707,93	121	491,35	45	67,07	317	812,85	453,50	1.266,35
062	NOVARA DI SICILIA	919	2.337,47	283	1.986,88	57	756,59	1.259	4.553,48	527,46	5.080,94
063	OLIVERI	71	560,37	29	613,16	1	239,50	101	856,87	556,16	1.413,03
064	PACE DEL MELA	518	690,48	175	349,04	24	110,87	717	837,02	313,37	1.150,39
065	PAGLIARA	592	383,57	117	325,04	19	37,08	728	732,85	12,84	745,69
066	PATTI	620	1.218,32	272	2.782,48	-	-	892	3.918,72	82,08	4.000,80
067	PETTINEO	257	564,53	145	1.533,62	3	42,50	405	2.109,17	31,48	2.140,65
068	PIRAINO	576	690,79	213	579,87	-	-	789	1.263,59	7,07	1.270,66
069	RACCUJA	600	1.726,92	30	1.123,26	-	-	630	2.842,37	7,81	2.850,18
070	REITANO	463	590,82	42	376,19	1	2,98	506	935,21	34,78	969,99
071	ROCCAPIOBITA	84	660,93	1	9,90	-	-	85	268,98	401,85	670,83
072	ROCCALUMERA	483	542,44	90	1.058,70	15	28,10	588	1.628,98	0,26	1.629,24
073	ROCCAVALDINA	267	194,71	191	282,37	1	3,69	459	479,78	0,99	480,77
074	ROCCELLA VALDEMONE	612	2.293,99	84	458,97	-	-	696	2.745,56	7,40	2.752,96
075	RODI' MILECI	584	1.172,32	88	337,53	17	69,41	689	1.015,99	563,27	1.579,26
076	RONETTA	714	1.331,98	89	175,85	23	106,73	826	1.148,34	466,22	1.614,56
077	SAN FILIPPO DEL MELA	485	442,37	51	132,02	52	108,29	588	663,58	19,10	682,68
078	SAN FRATELLO	944	4.981,88	88	3.778,44	2	4,30	1.034	7.918,86	845,76	8.764,62
079	SAN MARCO D'ALUNZIO	869	979,06	455	1.404,43	-	-	1.324	2.364,59	18,90	2.383,49
080	SAN PIER NICETO	412	2.179,13	147	241,79	23	166,50	582	1.040,74	1.546,68	2.587,42
081	SAN PIERO PATTI	774	1.738,07	393	2.087,54	-	-	1.167	3.811,63	13,98	3.825,61
082	SAN SALVATORE DI PITALIA	629	711,83	42	406,55	-	-	671	1.097,94	20,44	1.118,38
083	SANTA DOMENICA VITTORIA	210	438,20	146	1.670,14	-	-	356	2.108,34	-	2.108,34
084	SANT'AGATA DI MILITELLO	826	1.162,42	259	2.097,23	-	-	1.085	3.213,49	46,16	3.259,65
085	SANT'ALESSIO SICULO	252	155,79	112	197,11	17	42,27	381	378,80	16,37	395,17
086	SANTA LUCIA DEL MELA	1.069	1.590,87	287	4.573,54	12	37,32	1.368	5.708,21	493,52	6.201,73
087	SANTA MARINA SALINA	71	96,75	77	135,56	16	14,80	164	246,70	0,41	247,11
088	SANT'ANGELO DI BROLO	1.222	1.832,50	249	846,04	-	-	1.471	2.624,78	53,76	2.678,54
089	SANTA TERESA DI RIVA	625	439,02	99	169,75	33	93,41	757	701,56	0,62	702,18

Segue TAV. 17 — Aziende e relativa superficie totale, per forma di conduzione e comune
Superficie in ettari

Codice del Comune	C O M U N I	CONDUZIONE DIRETTA DEL COLTIVATORE		CONDUZIONE CON SALARIATI E/O COMPARTICIPANTI		ALTRE FORME DI CONDUZIONE		T O T A L E			
		Aziende	Superficie	Aziende	Superficie	Aziende	Superficie	Aziende	Superficie		
									proprietà	affitto	Totale
090	SAN TEODORO	174	1.479,28	18	77,20	-	-	192	1.145,47	411,01	1.556,48
091	SANTO STEFANO DI CANASTRA	440	1.127,76	162	526,39	-	-	602	1.611,86	42,29	1.654,15
092	SAPONARA	416	506,41	279	1.567,31	1	0,54	696	2.050,48	23,78	2.074,26
093	SAVOCA	407	270,65	131	131,31	70	176,44	608	573,46	4,94	578,40
094	SCALETTA ZANGLIA	253	134,92	93	87,90	5	10,93	351	232,69	1,06	233,75
095	SINAGRA	675	864,49	111	708,72	3	31,29	789	1.541,17	63,33	1.604,50
096	SPADAFORA	361	325,18	77	106,30	2	1,59	440	431,24	1,83	433,07
097	TAORMINA	510	417,80	220	547,73	4	13,42	734	978,95	-	978,95
106	TERME VIGLIATORE	303	171,66	70	426,69	8	16,41	381	613,08	1,68	614,76
098	TORREGROTTA	129	135,75	46	178,21	9	13,40	184	325,55	1,81	327,36
099	TORTORICI	1.772	1.867,19	357	3.527,98	7	843,97	2.136	6.096,97	142,17	6.239,14
100	TRIFI	309	838,76	163	1.406,68	17	958,87	489	2.398,48	805,83	3.204,31
101	TUSA	860	2.358,69	151	1.248,47	4	15,25	1.015	3.577,00	45,41	3.622,41
102	UCRIA	1.005	1.008,00	382	1.766,76	4	8,22	1.391	2.625,92	157,06	2.782,98
103	VALDINA	116	72,38	56	292,24	23	89,91	195	453,61	0,92	454,53
104	VERETICO	160	155,91	59	184,58	4	6,77	223	332,49	14,77	347,26
105	VILLAPRANCA TIRRENA	439	513,32	242	331,60	2	5,39	683	778,73	71,58	850,31
	PROVINCIA	58.875	122.349,11	14.121	125.850,77	1.866	12.207,91	74.862	232.686,51	27.721,28	260.407,79

Tav. 18 — Aziende per classe di
Superficie

Codice dei Comuni	C O M U N I	C L A S S I D I S U P E R							
		Fino a 1,00		1,01 — 2,00		2,01 — 3,00		3,01 — 5,00	
		Aziende	Superficie	Aziende	Superficie	Aziende	Superficie	Aziende	Superficie
107	ACQUEDOLCI	192	107,86	68	96,24	27	65,82	38	148,64
001	ALCARA LI FUSI	451	194,93	128	180,85	55	137,65	41	164,47
002	ALI'	256	127,95	84	123,28	40	97,20	25	105,30
003	ALI' TERRE	161	61,08	26	40,64	14	37,35	13	53,16
004	ANTILLO	13	8,46	32	44,76	20	51,13	23	91,40
005	BARCELLONA POZZO DI GOTTO	3.402	976,82	301	430,22	79	192,30	84	327,99
006	BASICO'	149	73,02	83	121,44	40	98,42	40	156,09
007	BBOLO	83	35,78	22	31,46	11	28,64	6	24,37
008	CAPIZZI	311	168,37	159	241,59	61	157,42	64	257,61
009	CAPO D'ORLANDO	632	215,35	91	132,87	29	73,29	29	109,57
010	CAPRI LEONE	173	66,93	51	72,70	16	41,23	19	71,68
011	CARONIA	306	169,93	171	258,84	86	215,76	380	1.524,17
012	CASALVECCHIO SICULO	576	297,25	237	359,60	95	245,08	55	217,96
013	CASTEL DI LUCIO	73	41,21	58	90,03	45	113,02	33	128,03
014	CASTELL'UMBERTO	666	276,95	138	206,20	34	82,00	28	105,20
015	CASTEL NOLA	238	124,83	114	171,06	71	178,87	79	307,57
016	CASTROREALE	650	218,36	115	166,05	28	73,21	11	42,13
017	CESARO'	152	108,52	184	289,01	103	265,24	220	886,07
018	CONDRO'	175	62,33	20	28,27	7	17,62	6	23,36
019	FALCONE	152	64,29	27	40,83	12	30,61	13	54,35
020	FICARBA	451	187,96	107	157,81	26	64,51	30	116,89
021	FIUREDINISI	199	123,67	125	191,65	32	80,04	48	187,08
022	FLOBESTA	80	58,03	112	178,13	47	122,36	50	215,93
023	FONDACHELLI-FANTINA	784	376,63	297	434,40	125	311,09	97	369,91
024	FORZA D'AGRO'	235	113,52	94	140,54	29	74,38	15	59,25
025	FRANCAVILLA DI SICILIA	761	319,65	225	322,86	78	190,49	89	345,12
026	FRAZZANO'	173	88,54	76	111,24	32	82,22	30	115,60
027	FURCI SICULO	578	241,84	161	223,69	48	117,04	44	171,46
028	FURNARI	173	76,95	67	91,74	31	77,80	29	110,80
029	GAGGI	190	82,31	43	61,02	17	41,89	11	42,44
030	GALATI MARETTINO	435	216,64	138	198,90	54	130,04	32	130,14
031	GALLODORO	112	60,07	37	52,69	20	49,73	11	40,98
032	GIARDINI	71	37,09	38	56,77	11	27,90	13	51,28
033	GIOIOSA MARE	416	251,77	241	349,53	116	289,00	90	356,19
034	GRANITI	319	147,03	111	158,28	42	101,94	46	179,55
035	GUALTIERI SICAMINO'	369	120,40	36	49,33	11	27,71	5	19,14
036	ITALA	294	143,89	97	137,00	55	137,23	28	112,94
037	LENI	46	29,11	20	27,97	19	47,17	18	70,20
038	LETOJANNI	191	75,63	31	47,50	9	24,40	5	17,70
039	LIBRIZZI	397	156,59	104	153,84	51	126,78	27	102,51
040	LININA	196	98,01	110	160,47	55	135,82	50	190,99
041	LIPARI	984	388,00	357	524,54	172	426,45	159	620,86
042	LONGI	261	124,34	115	167,01	33	80,45	18	71,25
043	HALPA	69	39,72	25	37,16	18	46,77	12	45,68
044	HALVAGNA	186	99,13	109	156,22	43	103,00	21	82,04

superficie totale e comune
in ettari

Codice dei Comuni	C O M U N I	F I C I E T O T A L E							
		5,01 — 10,00		10,01 — 20,00		20,01 — 50,00		oltre 50,00	
		Aziende	Superficie	Aziende	Superficie	Aziende	Superficie	Aziende	Superficie
41	258,45	9	142,01	8	225,21	7	627,72	107	ACQUEDOLCI
28	220,04	19	291,12	11	377,05	3	3.691,46	001	ALCARA LI FUSI
15	107,78	4	66,55	2	48,80	3	870,29	002	ALI'
9	65,23	3	42,20	3	81,26	-	-	003	ALI' TERRE
25	180,11	19	258,97	10	319,56	7	643,53	004	ANTILLO
62	425,89	16	242,14	17	512,16	14	2.544,54	005	BARCELLONA POZZO DI GOTTO
11	78,32	5	65,46	3	120,59	-	-	006	BASICO'
2	16,07	2	25,50	1	34,00	6	999,13	007	BBOLO
53	374,90	29	408,53	21	693,60	25	4.749,24	008	CAPIZZI
32	237,20	18	243,97	3	109,98	3	661,67	009	CAPO D'ORLANDO
7	43,03	3	45,19	2	91,26	3	403,05	010	CAPRI LEONE
267	1.646,45	56	799,18	48	1.566,39	71	12.550,57	011	CARONIA
51	344,89	20	276,17	8	213,68	4	360,36	012	CASALVECCHIO SICULO
38	272,97	24	332,20	22	618,96	16	2.030,93	013	CASTEL DI LUCIO
22	151,12	18	269,48	4	144,06	3	431,78	014	CASTELL'UMBERTO
47	305,77	5	62,38	-	-	1	64,00	015	CASTEL NOLA
7	48,96	6	85,71	8	251,11	11	2.077,24	016	CASTROREALE
150	1.062,07	89	1.264,75	79	2.578,89	52	12.260,38	017	CESARO'
4	27,52	4	53,58	1	30,00	-	-	018	CONDRO'
26	166,77	6	84,73	2	70,10	3	380,80	019	FALCONE
20	133,81	17	253,03	7	201,83	2	149,26	020	FICARBA
65	412,46	15	226,03	5	139,45	7	1.489,45	021	FIUREDINISI
50	375,20	36	544,01	19	532,21	2	240,00	022	FLOBESTA
55	372,39	18	242,25	5	124,06	6	1.148,52	023	FONDACHELLI-FANTINA
11	78,19	2	24,05	1	22,00	-	-	024	FORZA D'AGRO'
136	849,39	22	313,78	23	719,29	24	4.182,82	025	FRANCAVILLA DI SICILIA
8	50,39	1	12,00	2	74,00	1	147,10	026	FRAZZANO'
28	179,71	5	81,20	1	39,58	5	407,86	027	FURCI SICULO
21	142,79	13	174,16	8	204,90	1	91,96	028	FURNARI
6	40,85	2	24,77	1	44,25	1	350,00	029	GAGGI
29	210,15	6	76,22	3	88,16	3	2.438,49	030	GALATI MARETTINO
7	45,58	4	55,62	2	56,00	-	-	031	GALLODORO
11	83,48	3	55,71	1	21,94	1	51,00	032	GIARDINI
44	292,83	22	325,74	7	252,44	1	54,00	033	GIOIOSA MARE
19	130,41	8	106,65	3	75,89	-	-	034	GRANITI
1	5,29	1	20,00	-	-	4	1.484,63	035	GUALTIERI SICAMINO'
9	59,51	1	12,40	1	23,97	2	358,00	036	ITALA
7	46,84	1	13,40	-	-	-	-	037	LENI
13	96,91	6	87,69	-	-	1	61,68	038	LETOJANNI
11	76,50	7	105,08	3	110,72	5	723,13	039	LIBRIZZI
10	69,68	1	10,17	5	151,23	3	362,26	040	LININA
92	628,54	27	341,58	6	157,12	1	243,80	041	LIPARI
9	65,65	4	48,19	1	33,87	5	3.356,10	042	LONGI
6	34,67	1	10,18	1	32,06	-	-	043	HALPA
8	56,21	7	105,76	-	-	1	551,42	044	HALVAGNA

Segue Tav. 18 — Aziende per classe
 Superficie

Codice del Comune	C O M U N I	C L A S S I D I S U P E R F I C I E T O T A L E							
		Fino a 1,00		1,01 — 2,00		2,01 — 3,00		3,01 — 5,00	
		Aziende	Superficie	Aziende	Superficie	Aziende	Superficie	Aziende	Superficie
045	HANDANICI	139	76,54	92	137,27	22	52,48	21	83,89
046	HAZZARRA' SANT'ANDREA	304	107,41	48	70,05	24	59,51	15	57,52
047	HERI'	160	50,19	14	19,37	9	21,65	2	8,64
048	MESSINA	2.176	1.360,84	988	1.374,81	339	861,65	241	948,24
049	HILAZZO	902	306,13	134	188,16	51	128,76	47	179,67
050	HILITELLO ROSMARINO	347	148,42	98	137,79	30	72,90	25	92,81
051	HIRTO	199	90,25	54	74,83	16	38,81	9	34,19
052	HISTRETTA	565	262,74	257	403,66	137	345,06	128	512,13
053	NOIO ALCANTARA	140	76,60	50	71,78	15	37,40	7	27,31
054	NONFORTE SAN GIORGIO	622	265,35	155	221,01	53	132,72	36	138,74
055	NONGIUFFI MELIA	42	31,45	72	113,15	61	160,59	82	334,16
056	MONTAGNAREALE	306	154,60	133	199,37	75	183,90	43	164,06
057	MONTALBANO ELICONA	471	262,33	359	537,11	195	489,06	190	732,98
058	HOTTA CANASTRA	228	113,74	127	191,26	60	147,47	66	260,49
059	HOTTA D'AFFERNO	152	84,07	92	138,60	83	210,64	77	308,10
060	NASO	945	403,87	267	384,39	100	247,89	82	307,10
061	HIZZA DI SICILIA	228	71,01	32	45,79	13	32,93	15	59,91
062	NOVARA DI SICILIA	653	327,28	287	416,85	113	284,13	75	295,33
063	OLIVERI	79	18,47	4	5,84	10	25,39	2	8,30
064	PACE DEL BELLA	600	205,22	63	84,61	23	56,14	12	46,74
065	PAGLIARA	593	221,75	83	114,92	16	36,99	13	47,67
066	PATTI	498	211,57	140	205,70	70	175,78	57	231,25
067	PETTINEO	133	86,23	90	139,75	71	181,63	57	232,27
068	PIRAINO	466	207,39	146	213,74	84	208,76	49	183,39
069	RACCUJA	263	111,97	122	176,48	68	172,49	68	267,27
070	REITANO	298	119,86	102	145,77	42	102,80	26	97,33
071	ROCCAFIORITA	16	10,53	17	23,83	14	34,61	18	67,74
072	ROCCALUNERA	423	142,40	83	119,11	22	54,70	23	91,98
073	ROCCAVALDINA	343	133,70	66	99,05	19	50,24	16	59,12
074	ROCCELLA VALDERONE	158	97,28	167	254,44	109	274,28	118	480,61
075	RODI' MILICI	421	186,44	154	222,27	47	116,17	35	137,21
076	ROHETTA	462	273,02	264	387,12	49	121,66	27	104,07
077	SAN FILIPPO DEL BELLA	471	155,28	51	72,46	29	72,62	15	61,40
078	SAN FRATELLO	453	227,77	204	299,91	99	251,29	77	308,15
079	SAN MARCO D'ALUNZIO	931	345,44	194	269,44	52	132,13	51	202,75
080	SAN PIER NICETO	275	160,88	186	259,29	65	159,54	33	126,07
081	SAN PIERO PATTI	438	218,84	249	368,26	146	364,24	163	657,92
082	SAN SALVATORE DI PITALIA	459	188,48	109	159,40	37	93,11	28	110,85
083	SANTA DOMENICA VITTORIA	97	60,24	83	125,08	65	162,85	51	210,71
084	SANT'AGATA DI HILITELLO	666	289,47	196	288,78	81	209,48	63	252,86
085	SANT'ALESSIO SICULO	285	116,10	53	82,64	20	51,93	10	35,24
086	SANTA LUCIA DEL BELLA	966	438,66	221	316,98	68	167,09	41	161,11
087	SANTA MARINA SALINA	93	39,48	29	40,33	18	45,93	16	62,15
088	SANT'ANGELO DI BROLO	803	444,01	330	485,18	144	357,36	111	429,34
089	SANTA TERESA DI RIVA	621	241,25	86	129,58	20	50,09	18	69,90

 di superficie totale e comune
 in ettari

Codice del Comune	C O M U N I	F I C I E T O T A L E							
		5,01 — 10,00		10,01 — 20,00		20,01 — 50,00		oltre 50,00	
		Aziende	Superficie	Aziende	Superficie	Aziende	Superficie	Aziende	Superficie
045	HANDANICI	13	86,89	2	34,00	4	107,25	3	635,82
046	HAZZARRA' SANT'ANDREA	6	50,58	2	28,72	1	22,50	-	-
047	HERI'	-	-	-	-	-	-	-	-
048	MESSINA	166	1.171,78	77	1.064,86	37	1.014,72	7	6.413,12
049	HILAZZO	44	308,12	21	282,15	9	247,78	2	167,00
050	HILITELLO ROSMARINO	21	139,70	12	176,55	6	178,73	3	1.335,13
051	HIRTO	4	26,98	6	84,80	4	131,73	2	145,36
052	HISTRETTA	96	655,78	24	347,29	23	809,52	28	4.109,63
053	NOIO ALCANTARA	22	139,26	-	-	-	-	-	-
054	NONFORTE SAN GIORGIO	32	213,06	9	113,56	3	88,11	8	2.556,50
055	NONGIUFFI MELIA	58	384,84	11	153,55	2	65,12	-	-
056	MONTAGNAREALE	20	129,61	8	110,54	4	125,88	3	371,81
057	MONTALBANO ELICONA	164	1.105,41	41	538,54	26	812,74	6	1.546,28
058	HOTTA CANASTRA	77	538,51	19	266,57	7	232,11	4	379,81
059	HOTTA D'AFFERNO	35	236,37	7	91,82	5	148,52	1	115,85
060	NASO	40	274,10	10	148,75	10	309,22	4	421,01
061	HIZZA DI SICILIA	6	44,30	10	144,40	6	163,25	6	704,76
062	NOVARA DI SICILIA	56	379,24	36	489,40	26	765,27	13	2.123,44
063	OLIVERI	-	-	2	29,56	-	-	4	1.325,47
064	PACE DEL BELLA	5	38,43	7	103,62	-	-	5	615,63
065	PAGLIARA	15	106,34	6	81,07	-	-	2	136,95
066	PATTI	48	320,94	31	461,74	29	933,93	14	1.459,89
067	PETTINEO	33	226,02	11	154,65	4	124,60	6	995,50
068	PIRAINO	30	207,21	7	94,31	3	85,86	1	70,00
069	RACCUJA	79	545,88	16	226,61	6	139,99	8	1.209,49
070	REITANO	24	167,28	9	124,30	3	89,78	2	122,87
071	ROCCAFIORITA	12	85,30	1	12,85	1	35,00	5	400,97
072	ROCCALUNERA	17	132,97	9	127,44	4	150,54	4	810,10
073	ROCCAVALDINA	11	74,87	4	63,79	-	-	-	-
074	ROCCELLA VALDERONE	104	746,13	30	400,69	8	257,33	2	242,20
075	RODI' MILICI	18	131,58	4	57,59	4	150,00	6	578,00
076	ROHETTA	11	71,36	9	131,58	2	63,75	2	462,00
077	SAN FILIPPO DEL BELLA	12	88,52	5	60,96	4	103,44	1	68,00
078	SAN FRATELLO	90	632,38	44	623,65	35	1.059,49	30	5.361,98
079	SAN MARCO D'ALUNZIO	75	480,38	13	177,77	5	148,41	3	627,17
080	SAN PIER NICETO	13	95,50	5	92,91	-	-	5	1.693,23
081	SAN PIERO PATTI	114	777,15	34	457,42	10	316,07	6	665,71
082	SAN SALVATORE DI PITALIA	22	154,91	6	91,34	10	320,29	-	-
083	SANTA DOMENICA VITTORIA	30	204,79	9	128,39	12	391,19	9	825,09
084	SANT'AGATA DI HILITELLO	41	275,23	14	189,86	10	387,06	11	1.366,91
085	SANT'ALESSIO SICULO	11	79,07	2	30,19	-	-	-	-
086	SANTA LUCIA DEL BELLA	24	167,97	11	154,30	13	373,97	13	4.421,65
087	SANTA MARINA SALINA	8	59,22	-	-	-	-	-	-
088	SANT'ANGELO DI BROLO	53	366,99	20	267,53	9	260,63	1	67,50
089	SANTA TERESA DI RIVA	4	30,62	5	83,12	3	97,62	-	-

Segue TAV. 18 — Aziende per classe
Superficie

Codice del Comune	COMUNI	CLASSI DI SUPERFICIE							
		Fino a 1,00		1,01 — 2,00		2,01 — 3,00		3,01 — 5,00	
		Aziende	Superficie	Aziende	Superficie	Aziende	Superficie	Aziende	Superficie
090	SAN TEODORO	122	38,91	9	12,75	8	20,16	4	16,48
091	SANTO STEFANO DI CANASTRA	259	140,03	107	158,39	66	167,28	89	358,29
092	SAPONARA	455	196,31	131	182,74	46	113,56	33	124,06
093	SAVOCA	479	193,56	66	95,58	34	84,14	19	75,47
094	SCALETTA ZANGLEA	292	97,82	35	50,79	11	26,40	6	24,79
095	SIBAGRA	494	212,06	142	206,77	62	152,84	42	159,75
096	SPADAFORA	323	136,75	67	96,34	24	58,89	16	59,30
097	TAORMINA	534	167,68	86	124,24	39	98,72	24	92,50
106	TERME VIGLIATORE	302	105,08	40	61,29	15	35,22	6	23,42
098	TOBBEGROTTA	95	37,33	36	54,72	21	53,88	16	61,72
099	TORTORICI	1.473	461,90	266	385,43	127	319,27	100	385,70
100	TRIPI	261	120,36	89	131,23	39	98,72	41	160,83
101	TUSA	275	169,26	252	384,02	163	414,95	147	588,76
102	UCRIA	974	384,69	206	296,32	69	173,95	79	301,84
103	VALDINA	141	50,88	30	43,70	6	12,89	7	26,81
104	VENETICO	140	63,67	44	64,59	17	41,83	13	51,95
105	VILLAFRANCA TIRRENA	493	188,59	101	143,09	36	91,32	29	109,01
	PROVINCIA	43.783	18.966,17	13.403	19.623,43	5.714	14.320,94	5.215	20.534,40

di superficie totale e comune
in ettari

Codice del Comune	COMUNI	SUPERFICIE TOTALE							
		5,01 — 10,00		10,01 — 20,00		20,01 — 50,00		oltre 50,00	
		Aziende	Superficie	Aziende	Superficie	Aziende	Superficie	Aziende	Superficie
090	SAN TEODORO	15	98,89	16	233,24	10	310,93	8	825,12
091	SANTO STEFANO DI CANASTRA	56	385,38	19	251,98	4	109,52	1	83,28
092	SAPONARA	14	105,43	9	126,78	7	225,32	1	1.000,06
093	SAVOCA	6	41,28	3	46,02	1	42,35	-	-
094	SCALETTA ZANGLEA	2	11,85	-	-	1	22,10	-	-
095	SIBAGRA	28	188,74	6	96,69	4	115,74	5	471,91
096	SPADAFORA	7	46,12	1	15,03	1	20,64	-	-
097	TAORMINA	23	156,91	9	113,82	5	125,75	1	99,33
106	TERME VIGLIATORE	6	44,27	8	112,18	3	67,30	1	166,00
098	TOBBEGROTTA	12	79,37	3	40,34	-	-	-	-
099	TORTORICI	92	640,28	26	342,80	17	506,46	8	3.197,30
100	TRIPI	29	202,49	15	210,64	7	257,36	7	2.022,68
101	TUSA	146	964,59	18	244,25	12	392,58	2	464,00
102	UCRIA	23	147,59	13	190,22	18	545,53	8	742,84
103	VALDINA	5	40,28	4	52,59	-	-	2	227,38
104	VENETICO	4	25,02	4	49,20	-	-	1	51,00
105	VILLAFRANCA TIRRENA	17	113,71	2	23,04	4	129,55	1	52,00
	PROVINCIA	3.822	26.014,74	1.350	18.981,05	800	24.774,16	584	117.192,90

Tav. 19 — Ripartizione della superficie aziendale secondo l'utilizzazione dei terreni, per comune

Superficie in ettari

Codice dei Comuni	C O M U N I	SUPERFICIE AGRICOLA UTILIZZATA (SAU)					SUPERFICIE A BOSCHI	ALTRA SUPERFICIE
		Seminativi	Coltivazioni permanenti		Prati permanenti e pascoli	Totale		
			legnose agrarie	altre				
107	ACQUEDOLCI	102,56	874,08	-	431,04	1.407,68	230,12	34,15
001	ALCABA LI FUSI	975,06	424,96	15,95	1.876,07	3.292,04	1.736,79	228,74
002	ALI'	149,96	216,77	46,01	1.049,78	1.462,52	25,30	59,33
003	ALI' TERME	32,30	188,69	5,87	47,96	274,82	2,52	103,58
004	ANTILLO	127,57	137,91	70,33	1.157,05	1.492,86	70,91	34,15
005	BARCELLONA POZZO DI GOTTO	744,40	2.429,70	100,43	1.764,60	5.039,13	465,98	146,95
006	BASICO'	302,91	94,32	0,86	164,27	562,36	44,07	106,91
007	BROLO	24,65	773,00	16,54	113,02	927,21	100,18	167,56
008	CAPIZZI	1.942,97	117,64	46,49	3.109,83	5.216,93	1.238,09	596,24
009	CAPO D'ORLANDO	38,30	1.520,56	0,07	42,49	1.601,42	114,77	67,71
010	CAPRI LEONE	101,61	541,82	1,15	96,88	741,46	37,46	56,15
011	CARONIA	1.554,69	2.594,72	0,76	5.729,95	9.880,12	8.169,85	681,32
012	CASALVECCHIO SICULO	462,39	572,36	275,52	367,16	1.677,43	118,56	519,00
013	CASTEL DI LUCIO	1.583,37	137,00	-	1.708,69	3.429,06	123,03	75,26
014	CASTELL'UMBERTO	246,72	583,81	15,18	565,28	1.410,99	206,32	49,48
015	CASTEL MOLA	644,49	176,75	2,75	235,91	1.059,90	1,96	152,62
016	CASTROREALE	328,98	484,56	49,07	1.916,69	2.779,30	27,41	156,06
017	CESARO'	5.680,06	188,77	0,50	6.422,54	12.291,87	5.819,21	603,85
018	CONDRO'	10,45	162,31	-	68,69	241,45	-	1,23
019	FALCONE	119,53	461,91	-	231,03	812,47	10,30	69,71
020	FICARRA	140,75	838,58	8,08	47,09	1.034,50	136,95	93,65
021	FIUMEDINISI	420,89	371,10	179,94	1.019,08	1.991,01	678,69	180,13
022	FLOBESTA	640,65	10,18	48,59	1.055,34	1.754,76	309,36	201,75
023	FONDACHELLI-PANTINA	361,86	693,55	25,75	1.286,18	2.367,34	130,67	881,24
024	FORZA D'AGRO'	58,91	197,77	2,57	185,42	444,67	4,00	63,26
025	FRANCAVILLA DI SICILIA	592,10	1.099,31	9,54	3.781,06	5.482,01	1.149,00	612,39
026	FRAZZANO'	103,78	265,80	8,44	211,19	589,21	1,56	90,32
027	FURCI SICULO	24,99	737,42	156,76	295,36	1.214,53	141,81	106,04
028	FURNARI	164,42	725,98	2,44	51,27	944,11	11,80	15,19
029	GAGGI	229,36	256,95	2,44	166,25	655,00	-	32,53
030	GALATI MARBERTINO	1.046,10	425,18	7,39	937,80	2.416,47	887,41	184,86
031	GALLODORO	88,81	70,84	4,81	122,57	287,03	1,02	72,62
032	GIARDINI	27,54	308,18	0,15	21,73	357,60	-	27,57
033	GIOIOSA MAREA	524,14	1.000,78	22,24	378,73	1.925,89	92,35	153,26
034	GRANITI	108,48	347,43	9,35	268,43	733,69	50,84	115,22
035	GUALTIERI SICAMINO'	553,86	459,51	-	284,05	1.297,42	16,09	412,99
036	ITALA	43,35	340,01	58,54	10,82	452,72	14,93	517,29
037	LENI	6,06	129,76	-	-	135,82	1,00	97,87
038	LETOJANMI	15,28	227,24	0,17	126,93	369,62	11,25	30,64
039	LIBRIZZI	244,10	790,17	4,79	207,78	1.246,84	245,13	63,18
040	LIMINA	276,10	252,17	23,85	303,07	855,19	45,22	278,22
041	LIPARI	789,56	794,18	3,57	321,54	1.908,85	151,79	1.270,25
042	LONGI	243,73	94,21	20,17	2.145,13	2.503,24	1.362,47	81,15
043	MALPA	3,06	90,33	-	-	93,39	32,34	120,51
044	MALVAGNA	399,80	172,93	101,71	347,26	1.021,70	103,09	28,99

Segue TAV. 19 — Ripartizione della superficie aziendale secondo l'utilizzazione dei terreni, per comune
Superficie in ettari

Codice del Comune	C O M U N I	SUPERFICIE AGRICOLA UTILIZZATA (SAU)				SUPERFICIE A BOSCHI	ALTRA SUPERFICIE	
		Seminativi	Coltivazioni permanenti		Prati permanenti e pascoli			
			legnose agrarie	altre				
045	HANDANICI	16,14	213,95	24,53	743,34	997,96	64,03	154,15
046	HAZZARRA' SANT'ANDREA	58,82	283,73	0,32	18,84	361,71	7,38	27,20
047	NERI'	2,81	96,37	-	-	99,18	-	0,67
048	NESSINA	772,83	3.850,55	149,86	1.049,00	5.822,24	6.451,85	1.935,93
049	MILAZZO	972,72	746,93	-	20,12	1.739,77	1,00	67,00
050	MILITELLO ROSMARINO	171,12	445,89	23,24	1.094,09	1.734,34	373,78	173,91
051	MIRTO	36,07	486,81	9,11	65,30	597,29	21,55	8,11
052	MISTRETTA	1.716,50	1.254,75	4,06	2.967,03	5.942,34	1.121,75	381,72
053	MOIO ALCANTARA	153,78	49,70	-	125,14	328,62	2,19	21,54
054	MONFORTE SAN GIORGIO	249,09	487,70	12,50	2.649,91	3.399,20	41,34	288,51
055	MONGIUFFI MELIA	369,62	284,92	1,00	509,96	1.165,50	42,50	34,86
056	MONTAGNAREALE	116,86	656,76	13,17	137,95	924,74	268,34	246,69
057	MONTALBANO ELICONA	1.324,59	1.682,64	4,58	1.237,20	4.249,01	1.135,86	639,58
058	MOTTA CANASTRA	293,12	411,69	28,62	1.042,22	1.775,65	237,81	116,50
059	MOTTA D'AFFERMO	474,47	691,84	4,96	89,76	1.261,03	-	72,94
060	MASO	284,04	1.569,11	17,03	110,60	1.980,78	354,63	160,92
061	MIZZA DI SICILIA	12,01	193,70	52,37	566,54	824,62	229,60	212,13
062	MOVANA DI SICILIA	670,26	1.102,01	43,57	2.187,25	4.003,09	884,00	193,85
063	OLIVERI	231,79	150,37	-	999,12	1.381,28	27,00	4,75
064	PACE DEL MELA	40,79	513,55	-	512,90	1.067,24	2,00	81,15
065	PAGLIARA	11,54	309,24	5,56	63,63	389,97	142,49	213,23
066	PATTI	871,82	1.791,34	21,01	878,15	3.562,32	220,79	217,69
067	PETTINEO	674,58	1.100,54	5,62	89,25	1.869,99	207,90	62,76
068	PIRAINO	164,16	884,65	18,79	63,63	1.131,23	28,72	110,71
069	RACCUJA	627,22	777,83	25,22	916,32	2.346,59	325,83	177,76
070	REITANO	37,09	777,23	1,20	83,45	898,97	1,00	70,02
071	ROCCAFIORITA	116,16	43,50	1,95	464,50	626,11	3,88	40,84
072	ROCCALUSERA	41,64	579,85	25,71	638,41	1.285,61	210,70	132,93
073	ROCCAVALDINA	70,96	182,96	0,99	48,41	303,32	23,38	154,07
074	ROCCHELLA VALDENONE	553,51	505,98	71,35	1.449,47	2.580,31	120,08	52,57
075	RODI' MILICI	291,63	525,74	0,34	707,04	1.524,75	4,64	49,87
076	RONETTA	236,18	306,27	4,34	557,06	1.103,85	125,42	385,29
077	SAN FILIPPO DEL MELA	126,91	462,54	-	83,00	672,45	1,07	9,16
078	SAN FRATELLO	429,18	1.264,46	13,80	4.508,47	6.215,91	2.134,34	414,37
079	SAN MARCO D'ALUNZIO	229,72	1.450,10	6,62	271,26	1.957,70	14,66	411,13
080	SAN PIER NICETO	204,39	478,99	8,02	1.612,92	2.304,32	5,86	277,24
081	SAN PIERO PATTI	813,06	1.496,59	7,90	1.016,20	3.333,75	198,61	293,25
082	SAN SALVATORE DI PITALIA	45,53	833,65	1,44	120,30	1.000,92	79,05	38,41
083	SANTA DOMENICA VITTORIA	1.041,30	278,29	84,05	389,68	1.793,32	219,35	95,67
084	SANT'AGATA DI MILITELLO	383,00	1.565,10	3,81	912,06	2.863,97	259,38	136,30
085	SANT'ALESSIO SICULO	17,63	281,99	0,77	84,44	384,83	1,00	9,34
086	SANTA LUCIA DEL MELA	523,63	752,80	16,24	4.341,65	5.634,32	380,42	186,99
087	SANTA MARINA SALINA	8,14	102,87	-	-	111,01	-	136,10
088	SANT'ANGELO DI BROLO	377,83	1.629,05	22,01	281,68	2.310,57	146,42	221,55
089	SANTA TERESA DI NIVA	59,93	453,94	36,10	54,53	604,50	6,73	90,95

Segue TAV. 19 — Ripartizione della superficie aziendale secondo l'utilizzazione dei terreni, per comune
Superficie in ettari

Codice del Comune	C O M U N I	SUPERFICIE AGRICOLA UTILIZZATA (SAU)				SUPERFICIE A BOSCHI	ALTRA SUPERFICIE	
		Seminativi	Coltivazioni permanenti		Prati permanenti e pascoli			
			legnose agrarie	altre				
					Totale			
090	SAN TEODORO	981,15	6,98	-	327,66	1.315,79	170,34	70,35
091	SANTO STEFANO DI CANASTRA	305,38	897,12	0,55	339,15	1.542,20	6,91	105,04
092	SAPONARA	201,02	384,70	37,05	570,67	1.193,44	652,94	227,88
093	SAVOCA	7,55	367,37	28,44	89,95	493,31	32,82	52,27
094	SCALETTA ZANGLEA	2,27	137,57	1,44	8,78	150,06	1,07	82,62
095	SINAGRA	156,29	978,82	16,32	202,60	1.354,03	138,35	112,12
096	SPADAPORA	27,24	237,99	2,42	33,82	301,47	3,31	128,29
097	TAORMINA	77,36	657,58	0,30	185,41	920,65	2,57	55,73
106	TERRE VIGLIATORE	66,95	381,34	0,15	155,45	603,89	0,15	10,72
098	TORREGROTTA	96,29	158,49	4,00	5,25	264,03	3,97	59,36
099	TORTORICI	834,95	1.604,52	14,57	3.135,50	5.589,54	368,66	280,94
100	TRIPI	921,00	739,87	12,51	1.389,66	3.063,04	42,83	98,44
101	TUSA	1.471,43	1.156,92	30,05	352,82	3.011,22	466,17	145,02
102	UCRIA	272,57	911,82	10,60	723,19	1.918,18	477,92	386,88
103	VALDINA	43,28	193,32	-	178,50	415,10	2,73	36,70
104	VENETICO	30,29	196,09	4,50	10,36	241,24	5,49	100,53
105	VILLAFRANCA TIRRENA	60,47	332,13	13,51	246,16	652,27	14,50	183,54
	PROVINCIA	43.760,31	66.732,30	2.296,94	84.389,72	197.179,27	42.640,66	20.587,86

Tav. 20 — Aziende con seminativi, per principali coltivazioni e comune

Superficie in ettari

Codice del Comune	C O M U N I	C E R R E A L I				COLTIVAZIONI ORTIVE		COLTIVAZIONI FORAGGERE AVVICENDATE	
		Totale		di cui frumento		Aziende	Superficie a coltivazioni ortive	Aziende	Superficie a coltivazioni foraggere avvicendate
		Aziende	Superficie a cereali	Aziende	Superficie a frumento				
107	ACQUEDOLCI	36	66,25	34	63,50	12	7,97	-	-
001	ALCARA LI FUSI	330	388,67	319	371,29	89	7,81	1	0,10
002	ALI'	13	6,22	12	5,82	168	43,54	35	17,79
003	ALI' TERME	19	20,46	19	20,46	12	2,00	1	0,06
004	ANTILLO	84	100,35	84	81,91	98	11,30	-	-
005	BARCELLONA POZZO DI GOTTO	377	362,62	347	353,59	650	301,82	56	17,32
006	BASICO'	240	139,44	229	133,07	74	6,18	226	112,82
007	BROLO	21	10,72	21	10,67	-	-	1	1,00
008	CAPIZZI	621	1.318,69	614	1.258,63	15	4,92	162	223,92
009	CAPO D'ORLANDO	1	1,00	1	1,00	4	0,59	1	1,00
010	CAPRI LEONE	6	3,49	4	1,66	66	19,17	2	24,00
011	CARONIA	590	932,59	575	877,98	68	22,16	41	78,53
012	CASALVECCHIO SICULO.	453	212,40	427	204,80	264	27,64	19	6,39
013	CASTEL DI LUCIO	259	1.007,87	255	994,37	7	1,35	57	120,78
014	CASTELL'UMBERTO	134	120,91	121	118,36	219	17,43	5	1,85
015	CASTEL NOLA	431	418,42	431	418,42	4	1,14	6	4,52
016	CASTROREALE	458	269,30	443	266,59	24	2,63	41	17,33
017	CESARO'	909	3.429,64	906	3.418,58	10	2,55	200	680,12
018	CONDRO'	1	0,05	1	0,05	1	2,00	17	2,49
019	FALCONE	15	45,34	14	41,92	6	1,25	3	5,43
020	FICARRA	140	90,09	137	89,55	46	2,75	6	0,81
021	FIUHEDINISI	282	133,41	275	126,62	250	45,73	2	2,91
022	FLORESTA	340	545,70	339	530,50	33	23,05	5	7,20
023	FONDACHELLI-PANTINA	390	199,76	365	182,34	578	55,37	22	2,77
024	FORZA D'AGRO'	117	53,01	117	53,01	7	0,88	-	-
025	FRANCAVILLA DI SICILIA	207	281,83	202	276,12	101	24,24	41	51,91
026	FRAZZANO'	116	50,84	115	50,40	64	4,66	9	2,48
027	FURCI SICULO	8	12,03	6	5,33	10	1,27	4	0,66
028	FURNARI	59	57,72	59	57,44	25	42,57	43	34,41
029	GAGGI	26	209,75	25	209,41	1	0,30	2	7,00
030	GALATI MARBERTINO	440	590,51	424	562,83	107	13,21	31	7,24
031	GALLODORO	111	66,57	111	66,57	-	-	2	1,04
032	GIARDINI	1	2,30	1	2,30	12	20,70	3	3,40
033	GIOIOSA MAREA	330	244,42	319	239,67	213	36,27	118	56,82
034	GRANITI	100	43,77	100	43,77	27	3,27	9	4,00
035	GUALTIERI SICAMINO'	9	81,58	7	41,19	-	-	4	191,83
036	ITALA	51	7,93	3	0,65	1	0,04	9	1,39
037	LENI	14	4,30	9	2,13	3	0,61	1	0,04
038	LETOJANNI	7	9,41	7	9,41	1	0,03	1	0,04
039	LIBRIZZI	91	182,51	89	181,36	103	10,66	17	17,62
040	LIMINA	217	155,25	212	133,70	157	31,14	8	2,03
041	LIPARI	503	275,76	462	225,80	862	87,36	269	127,82
042	LONGI	287	175,32	285	166,29	86	4,35	2	1,03
043	NALFA	1	0,38	1	0,38	95	2,45	-	-
044	NALVAGNA	297	179,71	294	175,78	28	5,11	79	40,36

Segue Tav. 20 — Aziende con seminativi, per principali coltivazioni e comune
Superficie in ettari

Codice del Comune	C O M U N I	C E R E A L I				C O L T I V A Z I O N I O R T I V E		C O L T I V A Z I O N I F O R A G G E R E A V V I C E N D A T E	
		Totale		di cui frumento		Aziende	Superficie a coltivazioni ortive	Aziende	Superficie a coltivazioni foraggere avvicendate
		Aziende	Superficie a cereali	Aziende	Superficie a frumento				
045	MANDANICI	44	2,54	6	1,89	142	4,81	4	0,56
046	MAZZARRA' SANT'ANDREA	20	37,49	20	37,49	29	3,26	16	9,81
047	MERI'	-	-	-	-	10	2,65	1	0,06
048	MESSINA	397	148,19	285	117,08	1.119	275,81	122	57,67
049	MILAZZO	1	1,00	1	1,00	953	865,05	19	9,41
050	MILITELLO ROSMARINO	98	114,75	98	114,75	8	0,95	1	0,35
051	MIRTO	25	13,03	23	11,83	32	3,17	3	2,01
052	MISTRETTA	530	1.106,16	527	1.073,46	13	4,26	19	39,08
053	MOIO ALCANTARA	174	99,41	171	97,81	116	27,69	47	15,19
054	MONFORTE SAN GIORGIO	125	13,94	28	4,47	268	20,43	93	22,00
055	MONGIUPPI MELIA	251	301,22	251	301,22	8	1,83	17	24,00
056	MONTAGNAREALE	79	41,13	70	38,84	321	27,75	30	7,53
057	MONTALBANO ELICONA	908	710,33	874	673,72	68	6,07	589	449,22
058	MOTTA CANASTRA	239	108,44	238	108,04	103	24,88	1	2,00
059	MOTTA D'APFERMO	216	174,58	212	170,25	3	0,26	15	6,10
060	MASO	387	196,88	364	186,43	128	11,99	48	15,82
061	MIZZA DI SICILIA	10	6,10	10	6,10	2	0,17	-	-
062	NOVARA DI SICILIA	432	405,59	417	387,17	257	38,98	42	30,13
063	OLIVERI	12	202,77	7	200,67	4	0,81	6	3,62
064	PACE DEL HELA	5	5,17	4	4,47	57	13,31	3	2,91
065	PAGLIARA	2	1,05	2	1,05	11	1,01	3	0,40
066	PATTI	346	484,01	340	481,12	125	43,38	115	186,74
067	PETTINEO	84	306,61	76	247,05	8	2,67	3	1,59
068	PIRAINO	144	56,98	73	30,81	54	2,50	70	19,39
069	RACCUJA	223	324,55	222	320,46	45	8,02	5	4,30
070	REITANO	26	10,15	25	9,05	15	1,89	3	1,80
071	ROCCAFIORITA	47	40,34	47	40,34	31	3,91	-	-
072	ROCCALUNERA	12	8,05	9	7,09	1	0,05	4	1,78
073	ROCCAVALDINA	6	1,17	2	0,88	6	1,76	4	1,32
074	ROCCELLA VALDEMONE	358	309,24	354	303,64	71	11,17	228	177,70
075	RODI' MILICI	453	162,99	449	161,42	15	4,53	266	98,31
076	ROHETTA	358	103,39	327	95,43	497	57,10	21	5,30
077	SAN FILIPPO DEL HELA	9	3,50	7	2,19	131	91,78	11	4,08
078	SAN FRATELLO	222	252,14	174	198,65	1	0,09	6	13,10
079	SAN MARCO D'ALUNZIO	304	141,38	302	140,84	108	6,24	8	1,45
080	SAN PIER NICETO	97	53,98	71	43,01	82	36,38	162	61,39
081	SAN PIERO PATTI	509	408,21	507	396,87	250	24,38	320	249,08
082	SAN SALVATORE DI FITALIA	32	32,63	27	30,19	25	2,90	-	-
083	SANTA DOMENICA VITTORIA	301	669,59	296	552,49	145	106,27	62	140,10
084	SANT'AGATA DI MILITELLO	214	273,24	212	271,06	20	6,46	2	0,15
085	SANT'ALESSIO SICULO	12	8,96	12	8,76	16	2,23	-	-
086	SANTA LUCIA DEL HELA	559	286,87	497	254,48	331	74,56	158	68,79
087	SANTA MARINA SALINA	1	0,10	1	0,10	1	0,04	1	0,10
088	SANT'ANGELO DI BROLO	471	189,40	462	176,84	986	100,34	22	8,30
089	SANTA TERESA DI RIVA	38	29,49	35	28,99	109	9,41	6	0,71

Segue TAV. 20 — Aziende con seminativi, per principali coltivazioni e comune
Superficie in ettari

Codice del Comune	C O M U N I	C E R E A L I				C O L T I V A Z I O N I O R T I V E		C O L T I V A Z I O N I F O R A G G E R E A V V I C E N D A T E	
		Totale		di cui frumento		Aziende	Superficie a coltivazioni ortive	Aziende	Superficie a coltivazioni foraggere avvicendate
		Aziende	Superficie a cereali	Aziende	Superficie a frumento				
090	SAN TEODORO	115	532,72	114	531,34	7	0,59	42	321,77
091	SANTO STEFANO DI CANASTRA	184	231,14	175	219,19	94	38,95	5	4,25
092	SAPONARA	111	18,69	3	0,80	69	10,32	66	30,83
093	SAVOCA	3	0,60	3	0,60	9	1,30	3	0,55
094	SCALETTA ZANGLERA	3	0,39	1	0,20	2	0,11	1	0,40
095	SINAGRA	131	126,04	126	125,50	171	14,81	3	0,34
096	SPADAFORA	15	4,57	14	4,47	39	6,51	10	2,73
097	TAORNINA	93	55,79	92	55,78	27	2,56	3	3,00
106	TERRE VIGLIATORE	21	25,16	21	25,16	119	34,57	8	4,32
098	TORREGROTTA	2	0,22	1	0,10	55	28,64	1	0,01
099	TORTORICI	285	647,16	270	634,43	93	6,82	21	23,30
100	TRIFI	210	522,09	210	491,09	25	4,30	13	9,95
101	TUSA	816	1.121,98	805	1.088,25	46	7,71	92	82,33
102	UCRIA	141	228,64	122	192,08	36	7,58	13	9,72
103	VALDINA	4	0,90	1	0,44	7	1,36	4	2,58
104	VENETICO	15	6,30	13	6,19	32	5,97	3	0,27
105	VILLAFRANCA TIRRENA	21	1,72	3	0,48	360	38,36	4	1,68
	PROVINCIA	20.093	23.879,14	18.930	22.790,82	12.517	3.043,13	4.409	4.119,64

Tav. 21 — Aziende con coltivazioni legnose agrarie, per principali coltivazioni e comune

Superficie in ettari

Codice del Comune	C O M U N I	VITE		OLIVO		AGBUMI		FRUTTIFERI	
		Aziende	Superficie a vite	Aziende	Superficie a olivo	Aziende	Superficie ad agrumi	Aziende	Superficie a fruttiferi
107	ACQUEDOLCI	74	21,05	355	720,58	101	115,87	22	16,39
001	ALCARA LI FUSI	178	27,37	604	393,75	16	2,13	20	1,09
002	ALI'	272	48,38	320	108,86	119	36,37	61	18,24
003	ALI' TERME	41	14,41	108	53,69	147	115,84	18	4,75
004	ANTILLO	25	5,97	70	24,52	21	12,51	100	94,41
005	BARCELLONA POZZO DI GOTTO	1.638	767,80	1.895	865,49	1.611	720,46	114	35,12
006	BASICO'	116	19,30	170	57,28	3	0,53	31	11,34
007	BROLO	52	14,58	117	367,25	72	259,19	32	131,98
008	CAPIZZI	469	88,55	3	2,80	-	-	60	25,59
009	CAPO D'ORLANDO	16	4,77	415	526,78	574	805,46	17	176,57
010	CAPRI LEONE	22	3,24	212	274,91	124	203,22	62	60,45
011	CARONIA	491	163,06	1.033	2.096,68	246	267,75	127	67,23
012	CASALVECCHIO SICULO	391	123,70	764	227,54	114	50,38	394	162,61
013	CASTEL DI LUCIO	184	32,58	110	98,79	2	1,33	3	4,30
014	CASTELL'UMBERTO	43	4,50	559	243,00	61	28,40	713	306,43
015	CASTEL NOLA	351	114,33	184	28,91	13	2,00	136	29,52
016	CASTROREALE	339	111,37	359	259,72	246	75,95	28	32,29
017	CESARO'	83	21,33	21	18,80	-	-	50	148,22
018	CONDRO'	108	21,33	163	72,94	138	59,76	43	7,13
019	FALCONE	70	43,44	159	292,61	111	92,42	10	28,19
020	FICARRA	280	57,56	560	477,29	132	97,52	323	205,79
021	FIUBEDINISI	249	79,19	411	139,27	224	80,05	121	70,89
022	FLORESTA	10	3,40	1	2,00	-	-	6	4,78
023	FONDACHELLI-PANTINA	539	63,80	494	61,68	39	4,86	951	560,33
024	FORZA D'AGRO'	104	24,04	290	110,44	50	16,53	118	46,26
025	FRANCAVILLA DI SICILIA	644	173,88	614	253,91	617	445,65	269	219,35
026	FRAZZANO'	107	27,33	304	182,91	30	4,83	105	50,73
027	FURCI SICULO	157	42,06	452	263,19	555	383,49	94	33,45
028	FURNARI	216	220,83	266	352,57	61	111,15	25	24,73
029	GAGGI	76	19,28	151	110,25	124	86,00	53	38,04
030	GALATI MAMERTINO	253	34,87	467	206,64	8	3,86	381	179,81
031	GALLODORO	111	21,82	96	35,44	17	5,01	22	7,27
032	GIARDINI	8	3,06	52	31,16	106	257,43	9	3,82
033	GIOIOSA MARE	204	54,13	894	751,09	207	110,64	174	84,92
034	GRANITI	356	104,94	409	127,08	164	64,93	211	49,58
035	GUALTIERI SICAMINO'	186	50,51	343	315,83	327	92,58	6	0,59
036	ITALA	283	88,27	365	119,37	260	95,72	128	26,19
037	LENI	96	28,14	85	62,70	-	-	2	0,10
038	LETOJANNI	67	24,20	212	101,09	121	63,24	103	37,72
039	LIBRIZZI	121	48,14	397	341,31	63	47,75	368	352,97
040	LININA	276	62,25	316	137,82	42	19,19	47	30,64
041	LIPARI	1.308	136,02	952	415,94	373	48,83	94	10,48
042	LONGI	48	5,99	200	41,53	2	0,80	40	7,19
043	MALPA	119	33,63	54	20,67	-	-	1	0,06
044	MALVAGNA	308	82,34	242	63,42	13	4,37	55	22,58

Segue TAV. 21 — Aziende con coltivazioni legnose agrarie, per principali coltivazioni e comune
Superficie in ettari

Codice del Comune	C O M U N I	VITE		OLIVO		AGRUMI		FRUTTIFERI	
		Aziende	Superficie a vite	Aziende	Superficie a olivo	Aziende	Superficie ad agrumi	Aziende	Superficie a fruttiferi
045	HANDANICI	94	8,45	289	180,49	120	22,75	6	2,26
046	HAZZARRA' SANT'ANDREA	36	23,65	246	110,57	178	73,40	1	0,22
047	HERI'	60	14,16	126	57,66	82	24,21	2	0,34
048	MESSINA	2.012	922,93	2.705	1.598,36	1.830	1.163,85	656	159,20
049	MILAZZO	257	179,69	224	271,73	228	209,27	79	46,10
050	MILITELLO ROSMARINO	64	18,86	483	353,44	23	14,28	150	59,31
051	MIRTO	71	25,06	282	311,06	40	133,10	10	17,57
052	MISTRETTA	890	276,38	585	915,22	36	35,82	68	26,76
053	MOIO ALCANTARA	172	34,43	40	7,75	10	1,48	23	5,93
054	MONFORTE SAN GIORGIO	460	101,21	396	94,31	667	240,17	327	51,50
055	MONGIUFFI MELIA	266	102,13	114	78,25	3	4,20	128	100,34
056	MONTAGNAREALE	217	35,35	516	300,81	188	32,17	417	288,43
057	MONTALBANO ELICONA	179	61,01	509	340,06	14	8,68	1.004	1.272,89
058	MOTTA CANASTRA	314	74,35	344	166,79	222	134,64	95	35,41
059	MOTTA D'AFFERNO	177	34,86	380	582,37	4	3,55	9	2,35
060	MASO	396	62,52	1.282	860,46	522	441,65	444	191,20
061	MIZZA DI SICILIA	32	12,02	73	24,47	281	153,45	7	3,76
062	NOVARA DI SICILIA	166	53,94	442	299,15	60	43,37	560	705,25
063	OLIVERI	6	16,49	17	29,11	86	99,97	3	2,37
064	PACE DEL MELA	433	133,99	476	233,41	277	132,41	43	13,74
065	PAGLIARA	96	10,05	640	185,57	499	107,18	9	3,37
066	PATTI	218	127,98	663	1.143,45	252	296,15	192	223,36
067	PETTINEO	117	42,62	383	919,43	155	99,17	50	39,02
068	PIRAINO	99	22,01	745	704,11	238	116,56	166	41,52
069	RACCUJA	1	0,50	54	67,42	1	0,10	583	709,81
070	REITANO	272	59,98	445	682,77	31	18,32	41	16,16
071	ROCCAFIORITA	55	21,71	49	15,19	3	5,60	5	1,00
072	ROCCALUNERA	70	25,06	168	88,63	514	444,97	16	21,19
073	ROCCAVALDINA	228	58,36	219	70,83	183	52,43	8	1,34
074	ROCCELLA VALDEMONE	168	33,12	158	74,50	2	0,50	275	397,86
075	RODI' MILICI	314	96,24	597	265,58	443	127,30	54	34,16
076	ROHETTA	534	84,90	434	96,62	540	120,07	19	4,68
077	SAN FILIPPO DEL MELA	339	191,10	184	156,50	153	105,07	22	8,73
078	SAN FRATELLO	310	60,92	807	1.040,97	33	20,72	444	138,95
079	SAN MARCO D'ALUNZIO	418	36,89	912	754,33	465	545,43	245	109,72
080	SAN PIER NICETO	359	97,23	377	145,87	468	199,00	189	34,60
081	SAN PIERO PATTI	166	33,93	747	358,50	74	20,82	944	1.083,34
082	SAN SALVATORE DI PITALIA	60	8,80	537	354,28	118	49,44	592	421,13
083	SANTA DOMENICA VITTORIA	44	26,12	1	2,00	2	0,70	27	249,47
084	SANT'AGATA DI MILITELLO	103	90,41	850	1.143,36	216	271,85	52	18,95
085	SANT'ALESSIO SICULO	10	3,68	120	84,07	289	191,04	9	3,08
086	SANTA LUCIA DEL MELA	519	156,94	896	404,85	406	159,96	171	28,03
087	SANTA MARINA SALINA	104	12,51	140	76,39	-	-	3	0,41
088	SANT'ANGELO DI BROLO	291	30,89	1.077	410,15	420	150,08	1.094	1.037,93
089	SANTA TERESA DI RIVA	190	41,25	277	68,13	555	324,70	49	19,62

Segue TAV. 21 — Aziende con coltivazioni legnose agrarie, per principali coltivazioni e comune
Superficie in ettari

Codice del Comune	C O M U N I	VITE		OLIVO		AGBUMI		FRUTTIFERI	
		Aziende	Superficie a vite	Aziende	Superficie a olivo	Aziende	Superficie ad agrumi	Aziende	Superficie a fruttiferi
090	SAN TEODORO	40	6,59	-	-	-	-	1	0,39
091	SANTO STEFANO DI CANASTRA	114	30,05	503	780,94	66	80,40	22	5,73
092	SAPONARA	332	53,08	475	154,44	476	167,04	113	9,93
093	SAVOCA	145	30,40	396	179,20	313	141,75	42	16,02
094	SCALETTA ZANGLEA	114	15,36	242	69,34	128	41,18	53	11,69
095	SINAGRA	87	22,48	586	319,17	261	123,41	591	512,54
096	SPADAPORA	139	20,92	410	205,56	49	9,93	22	1,48
097	TAORMINA	108	33,04	393	189,87	277	364,21	163	69,71
106	TERME VIGLIATORE	120	73,23	186	142,58	169	145,14	7	5,54
098	TORREGROTTA	82	48,97	66	56,77	89	40,67	29	11,93
099	TORTORICI	6	2,56	107	50,03	10	5,53	2.051	1.545,92
100	TRIPI	150	141,39	368	343,72	76	43,57	106	211,19
101	TUSA	554	137,84	886	987,23	52	24,79	27	7,06
102	UCRIA	5	3,13	38	58,58	10	10,16	1.155	838,40
103	VALDINA	138	59,20	152	106,36	53	26,66	7	1,10
104	VENETICO	117	37,84	164	129,61	96	25,17	14	3,47
105	VILLAPRANCA TIRRENA	210	30,02	563	188,66	248	102,67	142	10,78
	PROVINCIA	24.937	7.451,52	42.792	31.550,53	20.558	12.645,86	19.583	14.325,36

Tav. 22 — Aziende con bovini, per comune

Codice del Comune	C O M U N I	B O V I N I			Codice del Comune	C O M U N I	B O V I N I		
		Aziende	Capl				Aziende	Capl	
			Totale	di cui vacche				Totale	di cui vacche
107	ACQUEDOLCI	33	245	103	045	MANDANICI	1	1	1
001	ALCABA LI PUSI	94	853	341	046	MAZZARRA' SANT'ANDREA	15	71	35
002	ALI'	49	152	65	047	MERI'	3	3	-
003	ALI' TERRE	17	58	24	048	MESSINA	201	787	281
004	ANTILLO	68	275	192	049	MILAZZO	39	262	68
005	BARCELLONA POZZODI GOTTO	224	779	221	050	MILITELLO ROSMARINO	119	1.009	607
006	BASICO'	94	347	214	051	MIRTO	15	64	32
007	BROLO	19	174	81	052	MISTRETTA	92	1.801	960
008	CAPIZZI	136	2.538	1.296	053	MOIO ALCANTARA	48	178	56
009	CAPO D'ORLANDO	56	314	76	054	MONFORTE SAN GIORGIO	89	370	136
010	CAPRI LEONE	25	123	72	055	MONGIUPPI MELIA	45	143	99
011	CARONIA	188	2.686	1.291	056	MONTAGNAREALE	62	148	68
012	CASALVECCHIO SICULO	177	514	239	057	MONTALBANO MELICONA	194	838	502
013	CASTEL DI LUCIO	120	1.396	829	058	NOTTA CANASTRA	81	309	171
014	CASTELL'UMBERTO	80	470	234	059	NOTTA D'APPERMO	5	152	76
015	CASTEL NOLA	130	368	236	060	NASO	156	402	152
016	CASTORREALE	155	380	187	061	NIZZA DI SICILIA	25	109	58
017	CESARO'	307	4.023	1.765	062	NOVARA DI SICILIA	106	363	282
018	CONDRO'	2	7	1	063	OLIVERI	11	76	10
019	FALCONE	16	49	27	064	PACE DEL MELA	25	59	8
020	FICARBA	45	123	38	065	PAGLIARA	1	4	1
021	FIGHEDINISI	159	447	283	066	PATTI	216	906	461
022	FLORESTA	112	1.822	921	067	PETTINEO	17	189	38
023	FONDACHELLI-PANTINA	136	446	198	068	PIRAINO	183	428	166
024	FORZA D'AGRO'	22	57	26	069	RACCUJA	66	398	219
025	FRANCAVILLA DI SICILIA	77	334	120	070	REITANO	4	41	9
026	FRANZANO'	57	189	115	071	ROCCAFIORITA	18	56	14
027	FURCI SICULO	4	15	10	072	ROCCALUNERA	9	81	25
028	FURNARI	18	50	27	073	ROCCAVALDINA	10	21	13
029	GAGGI	15	85	44	074	ROCCELLA VALDENONE	47	285	136
030	GALATI MARIANO	68	515	241	075	RODI' MELICI	157	431	234
031	GALLODORO	10	24	6	076	RONETTA	54	154	61
032	GIARDINI	17	146	43	077	SAN FILIPPO DEL MELA	16	39	5
033	GIOIOSA MARE	135	320	199	078	SAN FRATELLO	206	2.125	1.121
034	GRANITI	52	177	97	079	SAN MARCO D'ALUNZIO	81	240	112
035	GUALTIERI SICAMINO'	4	42	37	080	SAN PIER NICETO	84	321	91
036	ITALA	4	19	12	081	SAN PIERO PATTI	133	522	281
037	LEBI	-	-	-	082	SAN SALVATORE DI PITALIA	56	422	250
038	LETOJANNI	11	29	18	083	SANTA DOMENICA VITTORIA	60	440	253
039	LIBRIZZI	57	223	113	084	SANT'AGATA DI MILITELLO	166	737	390
040	LININA	52	185	91	085	SANT'ALESSIO SICULO	9	35	12
041	LIPARI	140	384	122	086	SANTA LUCIA DEL MELA	303	901	420
042	LONGI	50	226	120	087	SANTA MARINA SALINA	-	-	-
043	MALPA	-	-	-	088	SANT'ANGELO DI BROLO	241	522	230
044	MALVAGNA	31	119	70	089	SANTA TERESA DI RIVA	23	143	32

Segue TAV. 22 — Aziende con bovini, per comune

Codice del Comune	COMUNI	BOVINI			Codice del Comune	COMUNI	BOVINI		
		Aziende	Capi				Aziende	Capi	
			Totale	di cui vacche				Totale	di cui vacche
090	SAN TEODORO	37	408	129	098	TORREGROTTA	6	25	14
091	SANTO STEFANO DICANASTRA	33	298	143	099	TORTORICI	213	2.143	1.259
092	SAPONARA	18	75	32	100	TRIPI	73	372	212
093	SAVOCA	39	98	18	101	TUSA	141	1.221	652
094	SCALETTA ZANGLEA	6	22	16	102	UCRIA	22	118	65
095	SINAGRA	77	296	133	103	VALDINA	5	18	9
096	SPADAFORA	2	3	2	104	VENETICO	2	100	24
097	TAORMINA	57	288	81	105	VILLAFRANCA TIRRENA	17	104	35
106	TERME VIGLIATORE	44	141	41		PROVINCIA	7.550	44.044	21.486

Tav. 23 — Aziende secondo l'attività lavorativa aziendale ed extraaziendale del conduttore, per comune

Codice del Comune	C O M U N I	AZIENDE IL CUI CONDUTTORE PRESTA ATTIVITÀ			Codice del Comune	C O M U N I	AZIENDE IL CUI CONDUTTORE PRESTA ATTIVITÀ		
		esclusivamente o prevalentemente presso l'azienda	prevalentemente				esclusivamente o prevalentemente presso l'azienda	prevalentemente	
			presso altre aziende agricole	in altri settori				presso altre aziende agricole	in altri settori
107	ACQUEDOLCI	248	49	93	045	HANDANICI	181	20	95
001	ALCARA LI PUSI	394	170	175	046	HAZZARRA' SANT'ANDREA	238	82	86
002	ALI'	264	25	140	047	HERI'	106	38	41
003	ALI' TERRE	140	21	69	048	HESSINA	2.775	176	1.060
004	ANTILLO	93	39	17	049	MILAZZO	828	168	222
005	BARCELONA POZZODI GOTTO	2.044	1.058	876	050	MILITELLO ROSMARINO	222	144	176
006	BASICO'	210	53	71	051	MINTO	202	61	31
007	BROLO	86	15	32	052	MISTRETTA	873	159	226
008	CAPIZZI	434	148	141	053	MOIO ALCANTARA	142	71	21
009	CAPO D'ORLANDO	504	115	222	054	MONFORTE SAN GIORGIO	543	95	281
010	CAPRI LEONE	134	51	90	055	MONGIUPPI MELIA	291	17	20
011	CARONIA	801	282	305	056	MONTAGNAREALE	352	120	120
012	CASALVECCHIO SICULO	478	269	299	057	MONTALBANO ELICONA	884	205	376
013	CASTEL DI LUCIO	187	46	76	058	MOTTA CANASTRA	336	116	136
014	CASTELL'UNBERTO	594	168	152	059	MOTTA D'APPENNO	326	66	60
015	CASTEL MOLA	308	38	209	060	MASO	787	414	257
016	CASTORBALE	442	219	175	061	MIZZA DI SICILIA	198	24	95
017	CESARO'	787	89	153	062	NOVARA DI SICILIA	797	160	302
018	CONDRO'	148	32	37	063	OLIVERI	79	2	20
019	FALCONE	159	27	58	064	PACE DEL MELA	462	94	161
020	FICARNA	336	222	102	065	PAGLIARA	509	44	175
021	FIGUEDIINISI	355	31	110	066	PATTI	506	160	226
022	FLORESTA	308	54	34	067	PETTINEO	207	100	98
023	FONDACHELLI-PANTINA	736	385	271	068	PIRAINO	561	130	98
024	FORZA D'AGRO'	212	77	98	069	RACCUJA	396	145	89
025	FRANCAVILLA DI SICILIA	656	382	320	070	REITANO	271	114	121
026	FRAZZANO'	161	59	103	071	ROCCAFIONITA	41	23	21
027	FURCI SICULO	518	141	211	072	ROCCALONERA	310	133	145
028	FURNARI	206	58	80	073	ROCCAVALDINA	297	34	128
029	GAGGI	125	74	72	074	ROCCELLA VALDENONE	384	151	161
030	GALATI MARZITANO	450	147	120	075	RODI' MILICI	422	131	136
031	GALLODORO	125	24	44	076	RONETTA	510	87	229
032	GIARDINI	83	31	35	077	SAN FILIPPO DEL MELA	418	78	92
033	GIOIOSA MAREA	588	214	135	078	SAN FRATELLO	733	102	199
034	GHANITI	311	110	127	079	SAN MARCO D'ALUNZIO	687	310	327
035	GUALTIERI SICAMINO'	249	75	103	080	SAN PIER NICETO	410	48	124
036	ITALA	321	52	117	081	SAN PIERO PATTI	657	260	250
037	LENI	63	24	24	082	SAN SALVATORE DI PITALIA	376	194	101
038	LETOJANNI	192	10	54	083	SANTA DOBENICA VITTORIA	196	87	73
039	LIBIZZI	423	83	100	084	SANT'AGATA DI MILITELLO	550	286	249
040	LININA	337	17	76	085	SANT'ALESSIO SICULO	205	13	163
041	LIPARI	1.343	36	420	086	SANTA LUCIA DEL MELA	815	300	253
042	LONGI	207	159	80	087	SANTA MARINA SALINA	91	5	68
043	MALPA	85	9	38	088	SANT'ANGELO DI BROLO	766	416	289
044	MALVAGNA	199	134	42	089	SANTA TERESA DI RIVA	380	131	246

*Segue TAV. 23 — Aziende secondo l'attività lavorativa aziendale ed extraaziendale
del conduttore, per comune*

Codice del Comune	C O M U N I	AZIENDE IL CUI CONDUTTORE PRESTA ATTIVITÀ			Codice del Comune	C O M U N I	AZIENDE IL CUI CONDUTTORE PRESTA ATTIVITÀ		
		esclusivamente o prevalentemente presso l'azienda	prevalentemente				esclusivamente o prevalentemente presso l'azienda	prevalentemente	in altri settori
			presso altre aziende agricole	in altri settori					
090	SAN TEODORO	117	9	66	098	TORREGROTTA	153	4	27
091	SANTO STEFANO DICANASTRA	342	108	152	099	TORTORICI	1.137	582	417
092	SAPONARA	392	65	239	100	TRIPI	295	54	140
093	SAVOCA	354	110	144	101	TUSA	649	173	193
094	SCALETTA ZANGLIA	175	26	150	102	UCRIA	703	354	334
095	SINAGRA	375	255	159	103	VALDINA	128	11	56
096	SPADAFORA	242	44	154	104	VENETICO	129	27	67
097	TAORMINA	371	111	252	105	VILLAFRANCA TIRRENA	393	27	263
106	TERME VIGLIATORE	227	81	73		PROVINCIA	44.546	13.277	17.039

