

ISTITUTO CENTRALE DI STATISTICA
2° CENSIMENTO GENERALE DELL'AGRICOLTURA

25 OTTOBRE 1970

ISTAT - PALERMO
BIBLIOTECA
N. _____
COLL. _____

VOLUME II

ISTITUTO CENTRALE DI STATISTICA
Ufficio Regionale per la Sicilia
Via Libertà, 37/i - Tel. 20.10.72
PALERMO

DATI SULLE CARATTERISTICHE STRUTTURALI
DELLE AZIENDE

FASCICOLO 82

PROVINCIA DI REGGIO DI CALABRIA

DATI PROVINCIALI E COMUNALI



Istat - PALERMO
BIBLIOTECA
N. _____
COLL. <u>H-4</u>

ROMA - 1973

I N D I C E

CARTA PLANIMETRICA

AVVERTENZE	Pag.	V
----------------------	------	---

TAVOLE INTRODUTTIVE

TAVOLA 1 - Aziende per forma di conduzione e classe di superficie totale . . .	Pag.	3
TAVOLA 2 - Aziende per forma di conduzione e titolo di possesso dei terreni .	»	3
A - Superficie totale	»	3
B - Superficie agricola utilizzata (SAU)	»	3
TAVOLA 3 - Ripartizione della superficie aziendale secondo l'utilizzazione dei terreni, per classe di superficie totale	»	4
TAVOLA 4 - Aziende con bovini, per forma di conduzione e numero di capi . .	»	4
TAVOLA 5 - Giornate di lavoro prestate dalle varie categorie di manodopera agricola, per forma di conduzione delle aziende	»	4

TAVOLE ANALITICHE

Dati provinciali

TAVOLA 6 - Aziende per forma di conduzione, classe di superficie totale e titolo di possesso della superficie totale	Pag.	6
A - Totale	»	6
B - Montagna	»	8
C - Collina	»	10
D - Pianura	»	12
TAVOLA 7 - Aziende per forma di conduzione, classe di superficie totale e titolo di possesso della superficie agricola utilizzata (SAU).	»	14
A - Totale	»	14
B - Montagna	»	16
C - Collina	»	18
D - Pianura	»	20
TAVOLA 8 - Aziende per frammentazione in corpi di terreno	»	22
TAVOLA 9 - Ripartizione della superficie aziendale secondo l'utilizzazione dei terreni	»	23
TAVOLA 10 - Aziende con seminativi, per principali coltivazioni	»	24

TAVOLA 11 - Aziende con coltivazioni legnose agrarie, per principali coltivazioni	Pag.	25
TAVOLA 12 - Aziende con bovini, per numero di capi.	»	26
TAVOLA 13 - Giornate di lavoro prestate dalle varie categorie di manodopera agricola	»	28
TAVOLA 14 - Aziende secondo la classe di età del conduttore	»	29
TAVOLA 15 - Aziende a conduzione diretta del coltivatore che impiegano anche giornate lavorative di manodopera salariata	»	30
TAVOLA 16 - Aziende che utilizzano alcuni principali mezzi meccanici di uso agricolo	»	31

Dati comunali

TAVOLA 17 - Aziende e relativa superficie totale, per forma di conduzione e comune	Pag.	35
TAVOLA 18 - Aziende per classe di superficie totale e comune	»	38
TAVOLA 19 - Ripartizione della superficie aziendale secondo l'utilizzazione dei terreni, per comune	»	44
TAVOLA 20 - Aziende con seminativi, per principali coltivazioni e comune.	»	47
TAVOLA 21 - Aziende con coltivazioni legnose agrarie, per principali coltivazioni e comune.	»	50
TAVOLA 22 - Aziende con bovini, per comune	»	53
TAVOLA 23 - Aziende secondo l'attività lavorativa aziendale ed extraaziendale del conduttore, per comune	»	55

PROVINCIA DI REGGIO DI CALABRIA

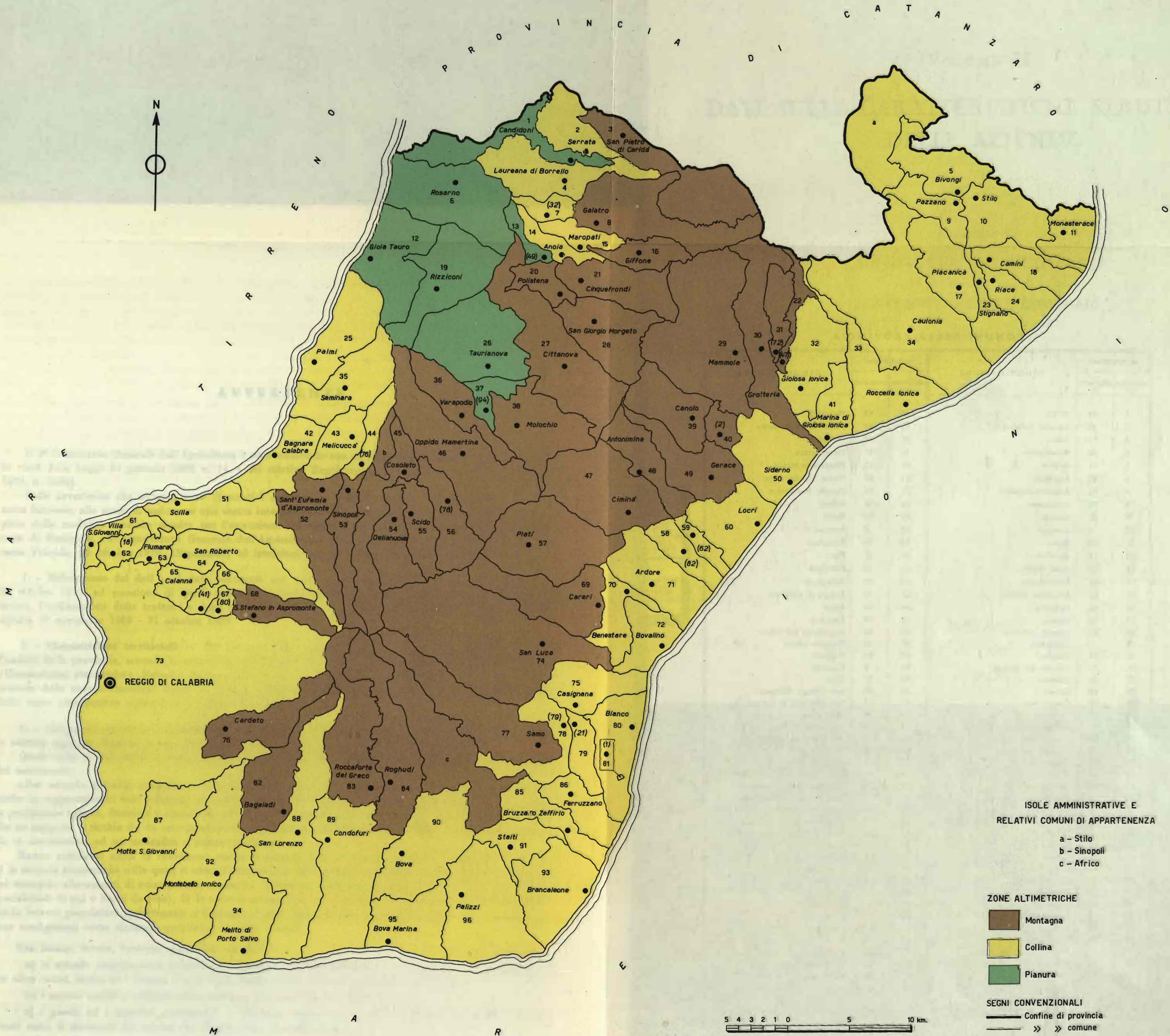

AVVERTENZE

Il 2° Censimento Generale dell'Agricoltura è stato effettuato con riferimento alla data del 25 ottobre 1970, in virtù della Legge 31 gennaio 1969, n. 14, e del relativo Regolamento di esecuzione (D. P. R. 9 dicembre 1970, n. 1392).

Nelle avvertenze che seguono sono illustrati i caratteri ai quali si riferiscono i dati riportati nel presente fascicolo, allo scopo di assicurare una esatta interpretazione dei dati stessi. Per una conoscenza più completa delle modalità tecniche seguite per l'esecuzione del censimento, vedasi il fascicolo dell'Istituto Centrale di Statistica « 2° Censimento Generale dell'Agricoltura e rilevazione dei dati per l'istituzione del Catasto Viticolo, 25 ottobre 1970, Disposizioni ed istruzioni per gli Organi periferici », Roma, 1970.

1. - **Riferimento dei dati** — I dati contenuti nel presente fascicolo fanno riferimento alla data del 25 ottobre 1970, ad eccezione di quelli concernenti l'utilizzazione dei terreni, le coltivazioni praticate, il lavoro, l'utilizzazione delle trattrici e degli altri mezzi meccanici, i quali si riferiscono, invece, all'annata agraria 1° novembre 1969 - 31 ottobre 1970.

2. - **Circoscrizioni territoriali** — Per alcune tavole l'elaborazione dei dati è stata effettuata, nell'ambito della provincia, secondo le zone altimetriche definite nel fascicolo dell'Istituto Centrale di Statistica « Circoscrizioni statistiche », Metodi e Norme, Serie C, n. 1, nel quale sono anche indicati i Comuni di appartenenza delle zone altimetriche stesse. I Comuni compresi in ciascuna zona altimetrica possono individuarsi dalla carta planimetrica riportata nel presente fascicolo.

3. - **Campo di rilevazione e definizione di azienda** — Hanno formato oggetto di rilevazione tutte le aziende agricole, forestali e zootecniche, di qualsiasi ampiezza e da chiunque condotte.

Quale unità di rilevazione è stata assunta l'azienda agricola, forestale o zootecnica, così definita ai fini del censimento:

« Per azienda agricola, forestale o zootecnica si intende l'unità tecnico-economica costituita da terreni, anche in appezzamenti non contigui, ed eventualmente da impianti ed attrezzature varie, in cui si attua la produzione agraria, forestale o zootecnica ad opera di un conduttore, e cioè persona fisica, società od ente, che ne sopporta il rischio sia da solo (conduttore coltivatore o conduttore con salariati e/o partecipanti), sia in associazione ad un mezzadro o colono parziario ».

Hanno costituito unità di rilevazione anche le aziende prive di terreno agrario, intendendosi per tali: a) le aziende zootecniche nelle quali si attua l'allevamento del bestiame senza utilizzazione di terreno agrario (ad esempio: allevamenti di suini annessi a caseifici industriali, allevamenti intensivi di pollame, allevamenti specializzati di api o bachi da seta); b) le aziende zootecniche che praticano l'allevamento di bestiame utilizzando terreni pascolativi appartenenti a Comuni, ad altri Enti pubblici o a privati, senza che i terreni possano configurarsi come elementi costitutivi di dette aziende.

Non hanno, invece, formato oggetto di rilevazione:

a) le aziende completamente abbandonate dal punto di vista colturale, per emigrazione del conduttore o per altre cause, anche se i terreni hanno dato luogo ancora ad una produzione spontanea;

b) i terreni incolti o coltivati saltuariamente, destinati ad aree fabbricabili;

c) i parchi ed i giardini ornamentali a chiunque appartenenti, salvo il caso in cui gli stessi fossero situati entro il perimetro dei terreni che costituiscono l'azienda agricola;

d) i piccoli orti a carattere familiare, generalmente annessi alle abitazioni e la cui produzione è stata destinata normalmente al consumo familiare, salvo il caso in cui la persona che ne disponeva fosse anche conduttore di azienda agricola, nel qual caso l'orto è stato considerato come parte integrante dell'azienda stessa;

e) *i piccoli allevamenti a carattere familiare*, costituiti da uno o due capi di bestiame suino, ovino, caprino o da pochi animali da cortile (polli, tacchini, oche, conigli, ecc.) utilizzati normalmente per il consumo familiare, salvo il caso in cui la persona che ne disponeva fosse anche conduttore di azienda agricola, nel qual caso tali allevamenti sono stati considerati come parte integrante dell'azienda stessa.

4. - **Forma di conduzione** (Rapporti tra impresa e lavoro) — Per forma di conduzione di un'azienda si intende il rapporto tra l'imprenditore (conduttore) e le forze di lavoro dell'azienda stessa. Ai fini del censimento sono stati considerati i seguenti quattro tipi di forme di conduzione:

— *Conduzione diretta del coltivatore* quando il conduttore presta esso stesso lavoro manuale nell'azienda da solo o con l'aiuto di familiari, indipendentemente dall'entità del lavoro fornito da eventuale manodopera salariata, la quale può anche risultare prevalente rispetto a quella prestata dal conduttore e dai suoi familiari;

— *Conduzione con salariati e/o compartecipanti (in economia)* quando il conduttore impiega per i lavori manuali dell'azienda manodopera fornita da salariati, braccianti (ed altre figure assimilate di lavoratori) e/o compartecipanti, mentre la sua opera è rivolta, in generale, alla direzione dell'azienda nei riguardi dei vari aspetti tecnico-organizzativi. Tale forma di conduzione viene correntemente designata anche come conduzione in economia;

— *Conduzione a colonia parziaria appoderata (mezzadria)* quando una persona fisica o giuridica (concedente) affida un podere ad un capo famiglia il quale si impegna ad eseguire, con l'aiuto dei familiari (famiglia colonica), tutti i lavori che il podere richiede, sostenendo parte delle spese necessarie alla conduzione e dividendone i frutti con il concedente in determinate proporzioni;

— *Altra forma di conduzione* che comprende tutti gli altri tipi di rapporti di conduzione non classificabili tra quelli sopra indicati e, in particolare, i rapporti di conduzione a colonia parziaria non appoderata o impropria. In particolare in detta forma di conduzione il concedente non conferisce un podere, ma soltanto uno o più appezzamenti di terreno. Inoltre, il rapporto associativo non si estende ai familiari del colono, sebbene questi, di norma, si avvalga dei familiari per i lavori richiesti dal fondo.

5. - **Titolo di possesso dei terreni** (Rapporti tra impresa e capitale fondiario) — Il titolo di possesso dei terreni fa riferimento ai rapporti che intercorrono tra il conduttore ed il capitale fondiario, vale a dire ai titoli in base ai quali il conduttore dispone dei terreni; nel caso di colonia parziaria (appoderata o non) il titolo di possesso dei terreni è riferito al concedente.

I titoli di possesso presi in considerazione sono:

— *proprietà* (compresi: usufrutto; enfiteusi; assegnazione dei terreni da parte di Enti di riforma e di sviluppo, consorzi e simili; beneficio parrocchiale e colonia perpetua);

— *affitto* (compresi: affitto misto ed uso gratuito).

In alcune tavole del presente fascicolo, per le aziende a conduzione diretta del coltivatore e per quelle a conduzione in economia, i dati sono riportati con riferimento alla combinazione tra la forma di conduzione delle aziende e il titolo di possesso dei terreni, il che consente di classificare dette aziende secondo i cosiddetti « tipi di impresa », tradizionalmente considerati nel nostro Paese dagli studiosi di economia agraria (ad es.: proprietà coltivatrice, affittanza coltivatrice, proprietà non coltivatrice).

6. - **Superficie** — Sono state considerate la superficie totale e la superficie agricola utilizzata (SAU) dell'azienda.

Per *superficie totale dell'azienda* si intende l'area complessiva dei terreni dell'azienda destinati a colture erbacee e/o arboree, inclusi i boschi, nonché l'area occupata da fabbricati rurali, strade, stagni, canali, ecc. situati entro il perimetro dei terreni che costituiscono l'azienda. L'area occupata dai fabbricati rurali e loro annessi, quando essi si trovano fuori della azienda stessa (e cioè quando fanno parte di un centro o di un nucleo abitato), non è stata considerata come facente parte della superficie totale dell'azienda.

Per *superficie agricola utilizzata (SAU)* si intende l'insieme dei terreni investiti a seminativi, prati permanenti e pascoli, coltivazioni permanenti (coltivazioni legnose agrarie, castagneti da frutto e pioppi fuori foresta). Essa costituisce, pertanto, quella parte della superficie totale dell'azienda investita ed effettivamente utilizzata in coltivazioni propriamente agricole.

7. - **Coltivazioni** — I dati delle superfici investite nelle singole coltivazioni fanno riferimento all'annata agraria 1° novembre 1969-31 ottobre 1970 e figurano al netto delle tare.

Sono state indicate sia le superfici che durante detta annata agraria hanno fornito un raccolto, sia le superfici delle coltivazioni non ancora in produzione.

I dati di superficie che figurano nelle tavole con riferimento a ciascuna coltivazione o gruppo di coltivazioni prendono in considerazione solo le superfici nelle quali la coltivazione stessa assume il carattere di *coltivazione principale*, con esclusione pertanto delle superfici nelle quali la coltivazione assume il carattere di coltivazione secondaria.

In armonia a quanto seguito con l'indagine sulla struttura delle aziende agricole del 1967 e secondo i criteri e le definizioni stabilite anche in sede comunitaria, per coltivazione principale si intende:

a) la coltivazione unica, vale a dire quella che è la sola ad essere praticata su una data superficie nel corso dell'annata agraria di riferimento;

b) le coltivazioni erbacee consociate praticate sui seminativi nudi (1). In tal caso ciascuna coltivazione erbacea consociata è stata considerata solo per la parte di superficie effettivamente occupata (pro-rata). Così, ad esempio, se su una superficie di un ettaro era stata praticata la coltivazione consociata del granturco e della patata e la superficie effettivamente occupata dalla coltivazione del granturco era di 0,70 ettari, mentre quella occupata dalla coltivazione della patata era di 0,30 ettari, si sono considerati ettari 0,70 in corrispondenza della voce « granturco » ed ettari 0,30 in corrispondenza della voce « patata » come se si trattasse di due coltivazioni uniche;

c) la coltivazione consociata più importante dal punto di vista economico (valore della produzione annuale) nel caso in cui vi era consociazione tra piante erbacee annuali e pluriennali ed una o più coltivazioni legnose agrarie o tra due o più coltivazioni legnose agrarie (2). In tal caso per la coltivazione consociata più importante è stata considerata a titolo di coltivazione principale tutta la superficie su cui era presente la consociazione. Così, ad esempio, se su una superficie di due ettari veniva praticata la coltivazione consociata dell'olivo e della vite e l'olivo rappresentava la coltivazione più importante, l'intera superficie di due ettari è stata attribuita all'olivo.

Nel caso in cui non era possibile stabilire una netta differenziazione dei valori della produzione annuale delle singole coltivazioni consociate, è stata considerata coltivazione principale quella che occupava il terreno per maggior tempo.

Nel caso di consociazione con coltivazioni legnose agrarie non ancora in produzione o in fase di produzione crescente, tali coltivazioni — ai fini della determinazione del carattere principale o secondario della coltivazione stessa — sono state considerate come se fossero già in piena produzione. Così, ad esempio, se su una superficie di un ettaro veniva praticata la coltivazione consociata della vite e dell'arancio e questa ultima coltivazione si trovava in fase di produzione crescente, quale produzione annuale dell'arancio è stata considerata quella che presumibilmente avrebbe fornito nella fase di produzione piena. Se il valore di tale produzione superava quello della vite è stata indicata « coltivazione principale » l'intera superficie di un ettaro in corrispondenza della voce « arancio »;

d) la coltivazione successiva od intercalare più importante dal punto di vista economico (valore della produzione annuale). Anche per tale coltivazione è stato considerato il dato globale della superficie investita. Così, ad esempio, se su una superficie di 0,75 ettari era stata praticata prima la coltivazione del frumento tenero e successivamente la coltivazione di un erbaio di granturco (mais da foraggio), e la coltivazione del frumento tenero rappresentava la coltivazione successiva più importante, l'intera superficie di 0,75 ettari è stata attribuita al frumento tenero.

Avuto riguardo alla *utilizzazione dei terreni per singole coltivazioni o per gruppi di coltivazioni* considerate nelle tavole, è da tener presente quanto segue:

a) i *seminativi* comprendono i terreni investiti a coltivazioni erbacee soggette all'avvicendamento (ad esclusione quindi dei prati permanenti e pascoli), nonchè i terreni a riposo (3);

(1) Si riportano qui di seguito alcuni fra i più noti tipi di consociazione tra piante erbacee: granturco con patate, con fagioli, con barbabietole; canapa da seme con granturco, con fagioli, con barbabietole, con zucche, meloni, ecc.; avena con rapa, con veccia, con fava; orzo con fava.

(2) Si riportano qui di seguito alcuni fra i più noti tipi di consociazione tra piante arboree e tra piante arboree ed erbacee: vite con olivo; fruttiferi con vite e con olivo; agrumi con olivo; agrumi con fruttiferi; olivo e vite con frumento; olivo e vite con fava; olivo e fruttiferi con leguminose da granella o da foraggio; vite con fagioli, con ortive; olivo con ortive; agrumi con ortive.

(3) Per terreni a riposo si intendono i terreni, lavorati o non, che entrano in avvicendamento, e sui quali non è stata praticata alcuna coltura nel corso dell'annata agraria di riferimento.

b) *le coltivazioni permanenti* comprendono i terreni investiti a coltivazioni legnose agrarie propriamente dette (fruttiferi, agrumi, vite, olivo, ecc.) nonchè i vivai (1), i castagneti da frutto e le pioppete fuori foresta;

c) *i prati permanenti e pascoli* comprendono anche gli incolti produttivi effettivamente utilizzati.

È da tenere presente, inoltre, che:

— sotto la voce *frumento* sono compresi sia il frumento duro, sia il frumento tenero;

— *le coltivazioni ortive* comprendono, oltre che le ortive propriamente dette (pomodori, peperoni, carote, ecc.) anche i legumi freschi, i meloni, le fragole nonchè gli orti familiari facenti parte dell'azienda. Sono state considerate sia le ortive in piena aria, sia quelle « protette » (in serra, tunnels, campane, ecc.);

— *le coltivazioni floreali* comprendono sia le coltivazioni in piena aria, sia quelle « protette ».

8. - **Bovini** — I dati sulla consistenza dei bovini fanno riferimento alla data del 25 ottobre 1970. Sono stati considerati tutti i capi di bestiame che a tale data si trovavano presso l'azienda sia se trattavasi di bestiame in dotazione dell'azienda, sia se trattavasi di bestiame affidato o allevato da essa.

Ai fini del censimento per *vacca* s'intende la bovina che ha già partorito almeno una volta; per *vacca da latte* si intende la vacca che per razza o attitudine è adibita esclusivamente o prevalentemente alla produzione di latte (ivi comprese le vacche da carne-latte).

9. - **Trattrici ed altre macchine agricole** — I dati fanno riferimento alle trattrici ed alle altre macchine (motocoltivatori, mietitrebbiatrici e macchine per la raccolta del foraggio) effettivamente utilizzate dall'azienda durante l'annata agraria 1969-70. In particolare, sono stati considerati *mezzi forniti da terzi* quelli forniti da imprese di esercizio e noleggio di macchine agricole per conto terzi, cioè i mezzi meccanici di proprietà di imprenditori di lavori agricoli o di altre imprese industriali.

I motocoltivatori comprendono anche le motoagricole, le motozappe, le motofresatrici e motofalciatrici.

Le macchine per la raccolta del foraggio sono costituite da raccogliatrici-trinciatrici e raccogliatrici-pessatrici.

10. - **Lavoro** — Le notizie fanno riferimento alle persone di 14 anni e più che hanno effettuato lavori agricoli nell'azienda durante l'annata agraria 1969-70, ad esclusione delle giornate di lavoro fornite da eventuale mano d'opera appartenente ad imprese di esercizio e noleggio di macchine agricole per conto terzi. Per lavori agricoli si intendono tutti i lavori che contribuiscono al conseguimento della produzione agricola, forestale e zootecnica, ivi compresi i lavori di organizzazione e di sorveglianza. Le giornate di lavoro sono riportate distintamente per categorie di manodopera.

Per una corretta interpretazione dei dati concernenti il lavoro è da tener presente quanto segue:

a) *Manodopera agricola*

Per quanto concerne il *conduttore*, i dati fanno riferimento alla persona che di fatto ha gestito l'azienda, che può anche non essere il capo famiglia in senso tradizionale. Per le aziende a colonia parziaria appoderata (mezzadria) i dati relativi al conduttore fanno riferimento al mezzadro; per le aziende gestite da una società di fatto o da una cooperativa o da altro tipo di società o da un Ente pubblico, i dati fanno riferimento ad una sola persona, e precisamente alla persona che si occupa della gestione corrente della azienda.

Per *familiari* del conduttore si intendono coloro che, essendo parenti o affini del conduttore dell'azienda (nel caso di colonia parziaria appoderata del mezzadro) e con esso generalmente coabitanti, *hanno prestato lavoro nell'azienda stessa* nel corso dell'annata agraria 1969-70. Nel caso di azienda gestita da una società di fatto o da una cooperativa o da un altro tipo di società, fra i familiari del conduttore sono considerati tutti i soci od i membri della cooperativa che hanno prestato attività lavorativa presso l'azienda.

Per *dirigenti ed impiegati* si intendono coloro che esercitano, contro retribuzione, rispettivamente funzioni direttive od esecutive (tecniche o amministrative) in un'azienda agricola, forestale e zootecnica.

Per *salariati fissi* si intendono i lavoratori agricoli la cui prestazione si svolge ininterrottamente per tutta la durata del rapporto presso la stessa azienda agricola fruendo dell'abitazione ed annessi e la cui retribuzione, riferita ad anno, viene corrisposta mensilmente, a norma dei contratti collettivi provinciali e delle consuetudini locali. Sono *assimilati* ai salariati fissi i lavoratori non agricoli che hanno prestato, in maniera continuativa, la loro opera nell'azienda (fabbri, falegnami, meccanici, ecc.).

(1) Esclusi i vivai forestali destinati al fabbisogno aziendale.

Per *braccianti, giornalieri e simili* si intendono i lavoratori agricoli il cui rapporto di lavoro, a differenza di quello dei salariati fissi, è caratterizzato dalla precarietà e dalla saltuarietà di occupazione presso le varie aziende agricole, per l'esecuzione di lavori di breve durata o di carattere stagionale.

Per *coloni impropri* si intendono coloro che prestano lavoro manuale in un'azienda agricola, sulla base di pattuizioni particolari aventi in comune la natura associativa parziaria, ma caratterizzate da una diversità di contenuto per quanto riguarda le prestazioni di lavoro, i conferimenti delle scorte e la suddivisione delle spese e dei prodotti. Tra i coloni impropri sono compresi anche i compartecipanti, vale a dire quei lavoratori ai quali vengono affidati, nel corso di una annata agraria, tutti o soltanto una parte dei lavori che richiede una determinata coltivazione, ricevendo come compenso una quota parte del prodotto (la metà, un terzo, un quarto, ecc.).

b) Volume di lavoro

I dati sul volume di lavoro fanno riferimento alle *giornate complete* di lavoro prestate nell'azienda nel corso dell'annata 1969-70.

Una giornata di lavoro è considerata completa quando la durata del lavoro agricolo destinato alla azienda è stata di 8 ore o più. Così, ad esempio, se una persona ha lavorato 200 giorni in un anno con una media di 9 ore giornaliere, sono state considerate 200 giornate complete di lavoro; se invece il lavoro prestato giornalmente presso l'azienda ha avuto una durata inferiore ad 8 ore, l'ammontare complessivo delle ore di lavoro è stato convertito in giornate complete; così, ad esempio, se una persona ha lavorato 200 giorni con una media di 6 ore giornaliere, è stata effettuata la conversione di dette ore in giornate complete di lavoro di 8 ore, secondo il seguente procedimento:

giorni 200 × 6 ore giornaliere = 1.200 ore complessive di lavoro,

ore 1.200 : 8 (numero minimo di ore di una giornata completa di lavoro) = 150 giornate di lavoro.

11. - **Avvertenze particolari** — Nella Tav. 2 le aziende distribuite secondo il titolo di possesso dei terreni possono risultare inferiori a quelle riportate per il complesso delle aziende nella prima colonna della tavola stessa. Ciò in quanto: a) con riferimento alla superficie totale restano escluse le aziende senza terreno agrario (ad es.: allevamenti di suini annessi a caseifici, allevamenti intensivi di pollame); b) con riferimento alla superficie agricola utilizzata (SAU) restano escluse sia le aziende senza terreno agrario sia le aziende con superficie totale ma senza superficie agricola utilizzata (ad es.: aziende aventi tutti i terreni investiti a bosco).

Per quanto concerne, inoltre, le Tavv. 10, 11, 16, 20, 21 è da tener presente che, secondo i caratteri considerati, le aziende possono risultare ripetute tante volte quante sono i caratteri stessi. Così, ad esempio, con riferimento alle coltivazioni, se un'azienda ha praticato la coltivazione del frumento e delle foraggere avvicendate, tale azienda risulta ripetuta sia tra le aziende che hanno praticato la coltivazione del frumento, sia tra le aziende che hanno praticato le coltivazioni foraggere avvicendate.

Nelle Tavv. 8, 10, 11, 18, 20, 21 non sono comprese, per la natura dei caratteri considerati, le aziende senza terreno agrario.

Nelle Tavv. 3, 9 e 19 per « altre coltivazioni permanenti » si intendono i castagneti da frutto e i pioppi fuori foresta.

Nella Tav. 14 sono riportate le aziende secondo la distribuzione per età dei rispettivi conduttori. Al riguardo è da tenere presente che ad ogni azienda agricola corrisponde un conduttore il quale, convenzionalmente, è rappresentato da una sola persona fisica anche nel caso in cui il rischio della produzione è sopportato da una società, cooperativa, Ente pubblico, ecc. (in tali casi quale conduttore è stata considerata la persona che si occupava della gestione corrente dell'azienda).

Da quanto premesso consegue: a) che sono stati considerati quali conduttori di azienda non solo le persone che nel periodo 1° novembre 1969-31 ottobre 1970 hanno esercitato professionalmente, vale a dire in maniera esclusiva o prevalente, l'attività di conduzione dell'azienda agricola, ma anche le persone che hanno esercitato tale attività soltanto in forma sussidiaria ad altra svolta prevalentemente in settori non agricoli (ad esempio: operaio dell'industria che provvedeva ai lavori colturali di una sua piccola azienda, libero professionista o impiegato che era conduttore di azienda in economia o a colonia parziaria impropria) ed, infine, anche quelle persone che, pur essendo abitualmente in condizione non professionale (casalinghe, benestanti, ecc.), provvedevano, saltuariamente o marginalmente, alla gestione dell'azienda agricola; b) che non sempre il numero delle aziende può identificarsi col numero dei conduttori (intesi questi come persone fisiche distinte) in quanto, in taluni casi, più di una azienda può far capo ad uno stesso conduttore.

Nella Tav. 17 le due forme associative della conduzione delle aziende — a colonia parziaria appoderata (mezzadria) e altra forma di conduzione — sono state riunite nella unica voce *altre forme di conduzione*.

Nella Tav. 23 per « attività lavorativa extraaziendale » si intende qualsiasi attività esercitata al di fuori dell'azienda che ha come corrispettivo un reddito o una retribuzione o un salario o un onorario, ecc. In particolare, con riferimento al conduttore per attività lavorativa esercitata presso altre aziende agricole si intende quella prestata, ad esempio, come bracciante, giornaliero o colono improprio; per attività lavorativa esercitata in altri settori si intende quella prestata presso aziende industriali, commerciali, ecc. (ad esempio: come operaio nella industria, come esercente di negozio o di pubblico esercizio, come libero professionista).

Per quanto riguarda, infine, i dati per Comune è da tener presente che essi si riferiscono al complesso delle aziende censite in ciascun Comune, e cioè alle aziende i cui terreni ricadevano tutti nel Comune di censimento, nonché alle aziende i cui terreni ricadevano in Comuni diversi, ma che avevano nel Comune di censimento il centro aziendale o la maggior parte dei terreni. Pertanto la superficie censita con riferimento ad un singolo Comune può risultare anche superiore alla superficie territoriale del Comune stesso.

Tutte le tavole del fascicolo, ad eccezione delle tavole introduttive, sono state riprodotte in « offset », vale a dire attraverso copia fotografica dei tabulati meccanografici provenienti direttamente dall'elaboratore elettronico.

TAVOLE INTRODUTTIVE



Tav. 1 — Aziende per forma di conduzione e classe di superficie totale

Superficie in ettari

CLASSI DI SUPERFICIE TOTALE	CONDUZIONE DIRETTA DEL COLTIVATORE		CONDUZIONE CON SALARIATI E/O COMPARTICIPANTI (in economia)		CONDUZIONE A COLONIA PARZIARIA APPODERATA (mezzadria)		ALTRA FORMA DI CONDUZIONE		T O T A L E	
	Aziende	Superficie	Aziende	Superficie	Aziende	Superficie	Aziende	Superficie	Aziende	Superficie
Etari										
SENZA TERRENO AGRARIO	208	—	6	—	—	—	—	—	214	—
FINO A 1,00	34.379	15.871,74	3.749	1.943,17	—	—	538	257,71	38.666	18.072,62
1,01 - 2,00	11.308	16.747,79	1.794	2.664,36	5	7,47	211	326,36	13.318	19.745,98
2,01 - 3,00	4.862	12.288,22	921	2.315,74	5	13,09	132	336,12	5.920	14.953,17
3,01 - 5,00	3.851	15.003,57	896	3.537,63	6	24,53	119	472,61	4.872	19.038,34
5,01 - 10,00	2.331	16.149,64	910	6.562,74	4	34,93	123	891,62	3.368	23.638,93
10,01 - 20,00	829	11.467,94	629	8.886,46	2	35,00	92	1.332,88	1.552	21.722,28
20,01 - 30,00	210	5.150,86	216	5.263,79	3	77,33	28	710,11	457	11.202,09
30,01 - 50,00	113	4.443,93	203	7.733,64	2	71,68	19	760,10	337	13.009,35
50,01 - 100,00	72	5.040,39	139	9.636,73	—	—	19	1.394,30	230	16.071,42
OLTRE 100,00	31	6.241,37	175	95.874,05	1	262,30	16	6.523,71	222	108.901,43
TOTALE	58.194	108.405,45	9.638	144.418,31	28	526,33	1.296	13.005,52	69.156	266.355,61

Tav. 2 — Aziende per forma di conduzione e titolo di possesso dei terreni

Superficie in ettari

FORME DI CONDUZIONE	T O T A L E				SOLO PROPRIETÀ		SOLO AFFITTO		PARTE IN PROPRIETÀ E PARTE IN AFFITTO			
	Aziende	Superficie			Aziende	Superficie	Aziende	Superficie	Aziende	Superficie		
		proprietà	affitto	Totale						proprietà	affitto	Totale
A - SUPERFICIE TOTALE												
CONDUZIONE DIRETTA DEL COLTIVATORE	58.194	101.668,63	6.736,82	108.405,45	54.730	98.190,41	1.559	3.008,69	1.697	3.478,22	3.728,13	7.206,35
CONDUZIONE CON SALARIATI E/O COMPARTICIPANTI	9.638	143.362,44	1.055,87	144.418,31	9.443	138.983,57	101	531,46	88	4.378,87	524,41	4.903,28
CONDUZIONE A COLONIA PARZIARIA APPODERATA	28	477,33	49,00	526,33	25	476,63	2	48,00	1	0,70	1,00	1,70
ALTRA FORMA DI CONDUZIONE	1.296	12.809,26	196,26	13.005,52	1.221	12.789,56	69	186,86	6	19,70	9,40	29,10
TOTALE	69.156	258.317,66	8.037,95	266.355,61	65.419	250.440,17	1.731	3.775,01	1.792	7.877,49	4.262,94	12.140,43
B - SUPERFICIE AGRICOLA UTILIZZATA (SAU)												
CONDUZIONE DIRETTA DEL COLTIVATORE	58.194	84.423,82	6.073,07	90.496,89	54.455	81.577,33	1.587	2.782,11	1.619	2.846,49	3.290,96	6.137,45
CONDUZIONE CON SALARIATI E/O COMPARTICIPANTI	9.638	65.982,08	917,25	66.899,33	9.342	65.374,21	105	561,27	79	607,87	355,98	963,85
CONDUZIONE A COLONIA PARZIARIA APPODERATA	28	259,23	22,86	282,09	25	258,53	2	21,86	1	0,70	1,00	1,70
ALTRA FORMA DI CONDUZIONE	1.296	9.020,62	140,87	9.161,49	1.218	9.017,38	68	135,65	5	3,24	5,22	8,46
TOTALE	69.156	159.685,75	7.154,05	166.839,80	65.040	156.227,45	1.762	3.500,89	1.704	3.458,30	3.653,16	7.111,46

Tav. 3 — Ripartizione della superficie aziendale secondo l'utilizzazione dei terreni, per classe di superficie totale

Superficie in ettari

CLASSI DI SUPERFICIE TOTALE Ettari	SUPERFICIE AGRICOLA UTILIZZATA (SAU)					SUPERFICIE A BOSCHI	ALTRA SUPERFICIE
	Seminativi	Coltivazioni permanenti		Prati permanenti e pascoli	Totale		
		legnose agrarie	altre				
FINO A 1,00	3.527,58	11.683,21	239,69	1.171,35	16.622,33	376,24	1.074,05
1,01 - 2,00	4.448,51	11.388,52	295,25	1.571,27	17.703,55	633,79	1.408,64
2,01 - 3,00	3.563,09	7.911,69	195,91	1.550,64	13.221,33	621,99	1.109,85
3,01 - 5,00	4.620,38	9.312,43	248,14	2.321,38	16.502,33	968,69	1.567,32
5,01 - 10,00	5.240,50	10.830,12	261,92	3.467,04	19.799,58	1.744,13	2.095,22
10,01 - 20,00	3.579,43	9.768,71	375,98	4.058,07	17.782,19	2.087,25	1.852,84
20,01 - 30,00	1.771,46	4.771,54	160,73	2.054,11	8.757,84	1.263,16	1.181,09
30,01 - 50,00	1.786,51	5.986,65	157,00	2.460,94	10.391,10	1.619,68	998,57
50,01 - 100,00	2.290,29	6.255,98	309,02	3.490,05	12.345,34	2.506,17	1.219,91
OLTRE 100,00	8.489,91	7.587,07	919,78	16.717,45	33.714,21	66.676,98	8.510,24
TOTALE	39.317,66	85.496,42	3.163,42	38.862,30	166.839,80	78.498,08	21.017,73

Tav. 4 — Aziende con bovini, per forma di conduzione e numero di capi

NUMERO DI CAPI	CONDUZIONE DIRETTA DEL COLTIVATORE		CONDUZIONE CON SALARIATI E/O COMPARTICIPANTI (in economia)		CONDUZIONE A COLONIA PARZIARIA APPODERATA (mezzadria)		ALTRA FORMA DI CONDUZIONE		TOTALE	
	Aziende	Capi	Aziende	Capi	Aziende	Capi	Aziende	Capi	Aziende	Capi
	1 - 2	2.380	3.672	130	206	—	—	44	70	2.554
3 - 5	1.277	4.677	128	481	1	3	25	97	1.431	5.258
6 - 10	429	3.478	50	389	1	8	5	40	485	3.915
11 - 20	133	2.136	52	820	—	—	7	120	192	3.076
21 - 50	30	799	42	1.248	—	—	2	55	74	2.102
51 - 100	12	655	11	701	—	—	2	158	25	1.514
101 - 500	5	513	6	772	—	—	2	260	13	1.545
OLTRE 500	—	—	—	—	—	—	—	—	—	—
TOTALE	4.266	15.930	419	4.617	2	11	87	800	4.774	21.358

Tav. 5 — Giornate di lavoro prestate dalle varie categorie di manodopera agricola, per forma di conduzione delle aziende

FORME DI CONDUZIONE	AZIENDE	GIORNATE DI LAVORO PRESTATE DA						
		Conduttori	Familiari del conduttore	Dirigenti e impiegati	Salariati fissi	Braocianti e giornalieri	Coloni impropri	Totale
CONDUZIONE CON SALA- RIATI E/O COMPARTE- CIPANTI	9.638	256.423	42.093	48.020	197.060	1.828.141	30.845	2.402.582
CONDUZIONE A COLONIA PARZIARIA APPODERATA	28	2.189	1.522	—	—	1.645	1.143	6.499
ALTRA FORMA DI CON- DUZIONE	1.296	52.345	11.768	5.498	8.155	44.949	264.135	386.850
TOTALE	69.156	3.421.680	1.776.659	58.890	223.840	3.083.216	326.650	8.890.935

TAVOLE ANALITICHE

DATI PROVINCIALI

Tav. 6 — Aziende per forma di conduzione, classe di Superficie
A -

FORME DI CONDUZIONE CLASSI DI SUPERFICIE TOTALE <i>Etari</i>	T O T A L E				SOLO PROPRIETÀ	
	Aziende	Superficie			Aziende	Superficie
		proprietà	affitto	Totale		
CONDUZIONE DIRETTA DEL COLTIVATORE	58.194	101.668,63	6.736,82	108.405,45	54.730	98.190,41
SENZA TERRENO AGRARIO	208	-	-	-	-	-
FINO A 1,00	34.379	15.339,56	532,18	15.871,74	33.141	15.233,04
1,01 - 2,00	11.308	15.989,60	758,19	16.747,79	10.607	15.687,64
2,01 - 3,00	4.862	11.591,39	696,83	12.288,22	4.451	11.242,30
3,01 - 5,00	3.851	14.009,43	994,14	15.003,57	3.437	13.376,33
5,01 - 10,00	2.331	14.805,75	1.343,89	16.149,64	2.021	13.986,79
10,01 - 20,00	829	10.297,94	1.170,00	11.467,94	700	9.737,94
20,01 - 30,00	210	4.712,29	438,57	5.150,86	183	4.496,20
30,01 - 50,00	113	4.052,77	391,16	4.443,93	94	3.729,10
50,01 - 100,00	72	4.791,56	248,83	5.040,39	67	4.732,98
OLTRE 100,00	31	6.078,34	163,03	6.241,37	29	5.968,09
CONDUZIONE CON SALARIATI E/O CO- PARTICIPANTI	9.638	143.362,44	1.055,87	144.418,31	9.443	138.983,57
SENZA TERRENO AGRARIO	6	-	-	-	-	-
FINO A 1,00	3.749	1.920,45	22,72	1.943,17	3.703	1.915,55
1,01 - 2,00	1.794	2.630,49	33,87	2.664,36	1.765	2.619,78
2,01 - 3,00	921	2.259,78	55,96	2.315,74	895	2.252,29
3,01 - 5,00	896	3.483,75	53,88	3.537,63	879	3.465,40
5,01 - 10,00	910	6.412,25	150,49	6.562,74	877	6.315,45
10,01 - 20,00	629	8.669,27	217,19	8.886,46	608	8.588,30
20,01 - 30,00	216	5.188,20	75,59	5.263,79	209	5.098,32
30,01 - 50,00	203	7.626,34	107,30	7.733,64	200	7.610,50
50,01 - 100,00	139	9.446,86	189,87	9.636,73	135	9.315,51
OLTRE 100,00	175	95.725,05	149,00	95.874,05	172	91.802,47
TOTALE CONDUZIONE DIRETTA E CO- DUZIONE CON SALARIATI	67.832	245.031,07	7.792,69	252.823,76	64.173	237.173,98
SENZA TERRENO AGRARIO	214	-	-	-	-	-
FINO A 1,00	38.128	17.260,01	554,90	17.814,91	36.844	17.148,59
1,01 - 2,00	13.102	18.620,09	792,06	19.412,15	12.372	18.307,42
2,01 - 3,00	5.783	13.851,17	752,79	14.603,96	5.346	13.494,59
3,01 - 5,00	4.747	17.493,18	1.048,02	18.541,20	4.316	16.841,73
5,01 - 10,00	3.241	21.218,00	1.494,38	22.712,38	2.898	20.302,24
10,01 - 20,00	1.458	18.967,21	1.387,19	20.354,40	1.308	18.326,24
20,01 - 30,00	426	9.900,49	514,16	10.414,65	392	9.594,52
30,01 - 50,00	316	11.679,11	498,46	12.177,57	294	11.339,60
50,01 - 100,00	211	14.238,42	438,70	14.677,12	202	14.048,49
OLTRE 100,00	206	101.803,39	312,03	102.115,42	201	97.770,56
CONDUZIONE A COLONIA PARZIARIA IPPODERATA	28	477,33	49,00	526,33	25	476,63
SENZA TERRENO AGRARIO	-	-	-	-	-	-
FINO A 1,00	-	-	-	-	-	-
1,01 - 2,00	5	6,47	1,00	7,47	4	5,77
2,01 - 3,00	5	13,09	-	13,09	5	13,09
3,01 - 5,00	6	24,53	-	24,53	6	24,53
5,01 - 10,00	4	34,93	-	34,93	4	34,93
10,01 - 20,00	2	20,00	15,00	35,00	1	20,00
20,01 - 30,00	3	77,33	-	77,33	3	77,33
30,01 - 50,00	2	38,68	33,00	71,68	1	38,68
50,01 - 100,00	-	-	-	-	-	-
OLTRE 100,00	1	262,30	-	262,30	1	262,30
ALTRA FORMA DI CONDUZIONE	1.296	12.809,26	196,26	13.005,52	1.221	12.789,56
SENZA TERRENO AGRARIO	-	-	-	-	-	-
FINO A 1,00	538	234,63	23,08	257,71	496	234,23
1,01 - 2,00	211	300,35	26,01	326,36	193	298,95
2,01 - 3,00	132	331,67	4,45	336,12	129	329,87
3,01 - 5,00	119	449,56	23,05	472,61	113	449,46
5,01 - 10,00	123	866,56	25,06	891,62	120	866,56
10,01 - 20,00	92	1.314,27	18,61	1.332,88	90	1.298,27
20,01 - 30,00	28	710,11	-	710,11	28	710,11
30,01 - 50,00	19	760,10	-	760,10	19	760,10
50,01 - 100,00	19	1.318,30	76,00	1.394,30	18	1.318,30
OLTRE 100,00	15	6.523,71	-	6.523,71	15	6.523,71
T O T A L E	69.156	258.317,66	8.037,95	266.355,61	65.419	250.440,17
SENZA TERRENO AGRARIO	214	-	-	-	-	-
FINO A 1,00	38.666	17.494,64	577,98	18.072,62	37.340	17.382,82
1,01 - 2,00	13.318	18.926,91	819,07	19.745,98	12.569	18.612,14
2,01 - 3,00	5.920	14.195,93	757,24	14.953,17	5.480	13.837,55
3,01 - 5,00	4.872	17.967,27	1.071,07	19.038,34	4.435	17.315,72
5,01 - 10,00	3.368	22.119,49	1.519,44	23.638,93	3.022	21.203,73
10,01 - 20,00	1.552	20.301,48	1.420,80	21.722,28	1.399	19.644,51
20,01 - 30,00	457	10.687,93	514,16	11.202,09	423	10.381,96
30,01 - 50,00	337	12.477,89	531,46	13.009,35	314	12.138,38
50,01 - 100,00	230	15.556,72	514,70	16.071,42	220	15.366,79
OLTRE 100,00	222	108.589,40	312,03	108.901,43	217	104.556,57

superficie totale e titolo di possesso della superficie totale

in ettari

TOTALE

SOLO AFFITTO		PARTE IN PROPRIETÀ E PARTE IN AFFITTO				FORME DI CONDUZIONE	
Aziende	Superficie	Aziende	Superficie			CLASSI DI SUPERFICIE TOTALE	
			proprietà	affitto	Totale	Ettari	
1.559	3.008,69	1.697	3.478,22	3.728,13	7.206,35	CONDUZIONE DIRETTA DEL COLTIVATORE	
-	-	-	-	-	-	SENZA TERRENO AGRARIO	
890	419,93	348	106,52	112,25	218,77	FINO A 1,00	
297	449,80	404	301,96	308,39	610,35	1,01 - 2,00	
143	370,99	268	349,09	325,84	674,93	2,01 - 3,00	
105	412,40	309	633,10	581,74	1.214,84	3,01 - 5,00	
78	565,40	232	818,96	778,49	1.597,45	5,01 - 10,00	
37	521,76	92	560,00	648,24	1.208,24	10,01 - 20,00	
6	145,58	21	216,09	292,99	509,08	20,01 - 30,00	
2	71,23	17	323,67	319,93	643,60	30,01 - 50,00	
1	51,60	4	58,58	197,23	255,81	50,01 - 100,00	
-	-	2	110,25	163,03	273,28	OLTRE 100,00	
101	531,46	88	4.378,87	524,41	4.903,28	CONDUZIONE CON SALARIATI E/O COM- PARTICIPANTI	
-	-	-	-	-	-	SENZA TERRENO AGRARIO	
34	18,96	12	4,90	3,76	8,66	FINO A 1,00	
15	22,95	14	10,71	10,92	21,63	1,01 - 2,00	
18	44,65	8	7,49	11,31	18,80	2,01 - 3,00	
10	42,84	7	18,35	11,04	29,39	3,01 - 5,00	
10	71,00	23	96,80	79,49	176,29	5,01 - 10,00	
10	146,07	11	80,97	71,12	152,09	10,01 - 20,00	
1	21,82	6	89,88	53,77	143,65	20,01 - 30,00	
1	34,30	2	15,84	73,00	88,84	30,01 - 50,00	
2	128,87	2	131,35	61,00	192,35	50,01 - 100,00	
-	-	3	3.922,58	149,00	4.071,58	OLTRE 100,00	
1.660	3.540,15	1.785	7.857,09	4.252,54	12.109,63	TOTALE CONDUZIONE DIRETTA E COM- DUZIONE CON SALARIATI	
-	-	-	-	-	-	SENZA TERRENO AGRARIO	
924	438,89	360	111,42	116,01	227,43	FINO A 1,00	
312	472,75	418	312,67	319,31	631,98	1,01 - 2,00	
161	415,64	276	356,58	337,15	693,73	2,01 - 3,00	
115	455,24	316	651,45	592,78	1.244,23	3,01 - 5,00	
88	636,40	255	915,76	857,98	1.773,74	5,01 - 10,00	
47	667,83	103	640,97	719,36	1.360,33	10,01 - 20,00	
7	167,40	27	305,97	346,76	652,73	20,01 - 30,00	
3	105,53	19	339,51	392,93	732,44	30,01 - 50,00	
3	180,47	6	189,93	258,23	448,16	50,01 - 100,00	
-	-	5	4.032,83	312,03	4.344,86	OLTRE 100,00	
2	48,00	1	0,70	1,00	1,70	CONDUZIONE A COLONIA PARZIARIA APPODERATA	
-	-	-	-	-	-	SENZA TERRENO AGRARIO	
-	-	-	-	-	-	FINO A 1,00	
-	-	1	0,70	1,00	1,70	1,01 - 2,00	
-	-	-	-	-	-	2,01 - 3,00	
-	-	-	-	-	-	3,01 - 5,00	
-	-	-	-	-	-	5,01 - 10,00	
1	15,00	-	-	-	-	10,01 - 20,00	
-	-	-	-	-	-	20,01 - 30,00	
1	33,00	-	-	-	-	30,01 - 50,00	
-	-	-	-	-	-	50,01 - 100,00	
-	-	-	-	-	-	OLTRE 100,00	
69	186,86	6	19,70	9,40	29,10	ALTRA FORMA DI CONDUZIONE	
-	-	-	-	-	-	SENZA TERRENO AGRARIO	
41	22,68	1	0,40	0,40	0,80	FINO A 1,00	
16	23,81	2	1,40	2,20	3,60	1,01 - 2,00	
2	4,15	1	1,80	0,30	2,10	2,01 - 3,00	
5	19,55	1	0,10	3,50	3,60	3,01 - 5,00	
3	25,06	-	-	-	-	5,01 - 10,00	
1	15,61	1	16,00	3,00	19,00	10,01 - 20,00	
-	-	-	-	-	-	20,01 - 30,00	
-	-	-	-	-	-	30,01 - 50,00	
1	76,00	-	-	-	-	50,01 - 100,00	
-	-	-	-	-	-	OLTRE 100,00	
1.731	3.775,01	1.792	7.877,49	4.262,94	12.140,43	T O T A L E	
-	-	-	-	-	-	SENZA TERRENO AGRARIO	
965	461,57	361	111,82	116,41	228,23	FINO A 1,00	
328	496,56	421	314,77	322,51	637,28	1,01 - 2,00	
163	419,79	277	358,38	337,45	695,83	2,01 - 3,00	
120	474,79	317	651,55	596,28	1.247,83	3,01 - 5,00	
91	661,46	255	915,76	857,98	1.773,74	5,01 - 10,00	
49	698,44	104	656,97	722,36	1.379,33	10,01 - 20,00	
7	167,40	27	305,97	346,76	652,73	20,01 - 30,00	
4	138,53	19	339,51	392,93	732,44	30,01 - 50,00	
4	256,47	6	189,93	258,23	448,16	50,01 - 100,00	
-	-	5	4.032,83	312,03	4.344,86	OLTRE 100,00	

Segue TAV. 6 — Aziende per forma di conduzione, classe di Superficie
B -

FORME DI CONDUZIONE CLASSI DI SUPERFICIE TOTALE Ettari	T O T A L E				SOLO PROPRIETÀ	
	Aziende	Superficie			Aziende	Superficie
		proprietà	affitto	Totale		
CONDUZIONE DIRETTA DEL COLTIVATORE	16.867	30.382,37	1.604,20	31.986,57	15.874	29.446,60
SENZA TERRENO AGRARIO	85	-	-	-	-	-
FINO A 1,00	10.134	4.504,08	193,25	4.697,33	9.709	4.467,59
1,01 - 2,00	3.281	4.619,39	221,76	4.841,15	3.078	4.537,19
2,01 - 3,00	1.302	3.125,83	145,31	3.271,14	1.220	3.060,07
3,01 - 5,00	1.026	3.722,20	216,74	3.938,94	934	3.585,43
5,01 - 10,00	668	4.356,82	272,15	4.628,97	605	4.176,38
10,01 - 20,00	222	2.847,42	220,51	3.067,93	195	2.700,73
20,01 - 30,00	77	1.721,22	134,95	1.856,17	69	1.663,25
30,01 - 50,00	36	1.287,23	136,53	1.423,76	29	1.153,78
50,01 - 100,00	23	1.631,78	-	1.631,78	23	1.631,78
OLTRE 100,00	13	2.566,40	63,00	2.629,40	12	2.470,40
CONDUZIONE CON SALARIATI E/O CON-PARTICIPANTI	2.860	68.040,11	300,42	68.340,53	2.802	67.931,06
SENZA TERRENO AGRARIO	5	-	-	-	-	-
FINO A 1,00	1.182	594,27	6,39	600,66	1.166	591,82
1,01 - 2,00	500	732,25	7,70	739,95	493	728,59
2,01 - 3,00	284	697,07	18,27	715,34	275	693,97
3,01 - 5,00	238	921,78	8,48	930,26	235	917,92
5,01 - 10,00	248	1.764,43	29,22	1.793,65	240	1.733,63
10,01 - 20,00	176	2.420,68	33,49	2.454,17	172	2.396,98
20,01 - 30,00	63	1.504,67	33,70	1.538,37	60	1.463,19
30,01 - 50,00	47	1.703,68	34,30	1.737,98	46	1.703,68
50,01 - 100,00	39	2.576,12	128,87	2.704,99	37	2.576,12
OLTRE 100,00	78	55.125,16	-	55.125,16	78	55.125,16
TOTALE CONDUZIONE DIRETTA E CONDUZIONE CON SALARIATI	19.727	98.422,48	1.904,62	100.327,10	18.676	97.377,66
SENZA TERRENO AGRARIO	90	-	-	-	-	-
FINO A 1,00	11.316	5.098,35	199,64	5.297,99	10.875	5.059,41
1,01 - 2,00	3.781	5.351,64	229,46	5.581,10	3.571	5.265,78
2,01 - 3,00	1.586	3.822,90	163,58	3.986,48	1.495	3.754,04
3,01 - 5,00	1.264	4.643,98	225,22	4.869,20	1.169	4.503,35
5,01 - 10,00	916	6.121,25	301,37	6.422,62	845	5.910,01
10,01 - 20,00	398	5.268,10	254,00	5.522,10	367	5.097,71
20,01 - 30,00	140	3.225,89	168,65	3.394,54	129	3.126,44
30,01 - 50,00	83	2.990,91	170,83	3.161,74	75	2.857,46
50,01 - 100,00	62	4.207,90	128,87	4.336,77	60	4.207,90
OLTRE 100,00	91	57.691,56	63,00	57.754,56	90	57.595,56
CONDUZIONE A COLONIA PARZIARIA APPODERATA	8	341,30	1,00	342,30	7	340,60
SENZA TERRENO AGRARIO	-	-	-	-	-	-
FINO A 1,00	-	-	-	-	-	-
1,01 - 2,00	2	2,14	1,00	3,14	1	1,44
2,01 - 3,00	1	2,10	-	2,10	1	2,10
3,01 - 5,00	2	8,75	-	8,75	2	8,75
5,01 - 10,00	-	-	-	-	-	-
10,01 - 20,00	-	-	-	-	-	-
20,01 - 30,00	1	27,33	-	27,33	1	27,33
30,01 - 50,00	1	38,68	-	38,68	1	38,68
50,01 - 100,00	-	-	-	-	-	-
OLTRE 100,00	1	262,30	-	262,30	1	262,30
ALTRA FORMA DI CONDUZIONE	222	4.738,57	21,42	4.759,99	198	4.738,17
SENZA TERRENO AGRARIO	-	-	-	-	-	-
FINO A 1,00	103	44,69	7,56	52,25	87	44,69
1,01 - 2,00	38	49,34	9,86	59,20	31	48,94
2,01 - 3,00	12	29,68	-	29,68	12	29,68
3,01 - 5,00	19	65,53	4,00	69,53	18	65,53
5,01 - 10,00	15	112,47	-	112,47	15	112,47
10,01 - 20,00	19	278,39	-	278,39	19	278,39
20,01 - 30,00	5	112,01	-	112,01	5	112,01
30,01 - 50,00	3	122,22	-	122,22	3	122,22
50,01 - 100,00	3	236,37	-	236,37	3	236,37
OLTRE 100,00	5	3.687,87	-	3.687,87	5	3.687,87
T O T A L E	19.957	103.502,35	1.927,04	105.429,39	18.881	102.456,43
SENZA TERRENO AGRARIO	90	-	-	-	-	-
FINO A 1,00	11.419	5.143,04	207,20	5.350,24	10.962	5.104,10
1,01 - 2,00	3.821	5.403,12	240,32	5.643,44	3.603	5.316,16
2,01 - 3,00	1.599	3.854,68	163,58	4.018,26	1.508	3.785,82
3,01 - 5,00	1.285	4.718,26	229,22	4.947,48	1.189	4.577,63
5,01 - 10,00	931	6.233,72	301,37	6.535,09	860	6.022,48
10,01 - 20,00	417	5.546,49	254,00	5.800,49	386	5.376,10
20,01 - 30,00	146	3.365,23	168,65	3.533,88	135	3.265,78
30,01 - 50,00	87	3.151,81	170,83	3.322,64	79	3.018,36
50,01 - 100,00	65	4.444,27	128,87	4.573,14	63	4.444,27
OLTRE 100,00	97	61.641,73	63,00	61.704,73	96	61.545,73

superficie totale e titolo di possesso della superficie totale

in ettari

MONTAGNA

SOLO AFFITTO		PARTE IN PROPRIETÀ E PARTE IN AFFITTO				FORME DI CONDUZIONE	
Aziende	Superficie	Aziende	Superficie			CLASSI DI SUPERFICIE TOTALE	
			proprietà	affitto	Totale	Ettari	
479	637,70	429	935,77	966,50	1.902,27	CONDUZIONE DIRETTA DEL COLTIVATORE	
-	-	-	-	-	-	SENZA TERRENO AGRARIO	
313	154,44	112	36,49	38,81	75,30	FINO A 1,00	
94	141,58	109	82,20	80,18	162,38	1,01 - 2,00	
31	82,33	51	65,76	62,98	128,74	2,01 - 3,00	
23	90,84	69	136,77	125,90	262,67	3,01 - 5,00	
15	113,83	48	180,44	158,32	338,76	5,01 - 10,00	
2	27,49	25	146,69	193,02	339,71	10,01 - 20,00	
1	27,19	7	57,97	107,76	165,73	20,01 - 30,00	
-	-	7	133,45	136,53	269,98	30,01 - 50,00	
-	-	-	-	-	-	50,01 - 100,00	
-	-	1	96,00	63,00	159,00	OLTRE 100,00	
25	204,35	28	109,05	96,07	205,12	CONDUZIONE CON SALARIATI E/O COM- PARTICIPANTI	
-	-	-	-	-	-	SENZA TERRENO AGRARIO	
11	4,79	5	2,45	1,60	4,05	FINO A 1,00	
3	6,00	4	3,66	1,70	5,36	1,01 - 2,00	
5	11,77	4	3,10	6,50	9,60	2,01 - 3,00	
1	4,32	2	3,86	4,16	8,02	3,01 - 5,00	
2	14,30	6	30,80	14,92	45,72	5,01 - 10,00	
-	-	4	23,70	33,49	57,19	10,01 - 20,00	
-	-	3	41,48	33,70	75,18	20,01 - 30,00	
1	34,30	-	-	-	-	30,01 - 50,00	
2	128,87	-	-	-	-	50,01 - 100,00	
-	-	-	-	-	-	OLTRE 100,00	
504	842,05	457	1.044,82	1.062,57	2.107,39	TOTALE CONDUZIONE DIRETTA E CON- DUZIONE CON SALARIATI	
-	-	-	-	-	-	SENZA TERRENO AGRARIO	
324	159,23	117	38,94	40,41	79,35	FINO A 1,00	
97	147,58	113	85,86	81,88	167,74	1,01 - 2,00	
36	94,10	55	68,86	69,48	138,34	2,01 - 3,00	
24	95,16	71	140,63	130,06	270,69	3,01 - 5,00	
17	128,13	54	211,24	173,24	384,48	5,01 - 10,00	
2	27,49	29	170,39	226,51	396,90	10,01 - 20,00	
1	27,19	10	99,45	141,46	240,91	20,01 - 30,00	
1	34,30	7	133,45	136,53	269,98	30,01 - 50,00	
2	128,87	-	-	-	-	50,01 - 100,00	
-	-	1	96,00	63,00	159,00	OLTRE 100,00	
-	-	1	0,70	1,00	1,70	CONDUZIONE A COLONIA PARZIARIA APPODERATA	
-	-	-	-	-	-	SENZA TERRENO AGRARIO	
-	-	-	-	-	-	FINO A 1,00	
-	-	1	0,70	1,00	1,70	1,01 - 2,00	
-	-	-	-	-	-	2,01 - 3,00	
-	-	-	-	-	-	3,01 - 5,00	
-	-	-	-	-	-	5,01 - 10,00	
-	-	-	-	-	-	10,01 - 20,00	
-	-	-	-	-	-	20,01 - 30,00	
-	-	-	-	-	-	30,01 - 50,00	
-	-	-	-	-	-	50,01 - 100,00	
-	-	-	-	-	-	OLTRE 100,00	
23	20,22	1	0,40	1,20	1,60	ALTRA FORMA DI CONDUZIONE	
-	-	-	-	-	-	SENZA TERRENO AGRARIO	
16	7,56	-	-	-	-	FINO A 1,00	
6	8,66	1	0,40	1,20	1,60	1,01 - 2,00	
-	-	-	-	-	-	2,01 - 3,00	
1	4,00	-	-	-	-	3,01 - 5,00	
-	-	-	-	-	-	5,01 - 10,00	
-	-	-	-	-	-	10,01 - 20,00	
-	-	-	-	-	-	20,01 - 30,00	
-	-	-	-	-	-	30,01 - 50,00	
-	-	-	-	-	-	50,01 - 100,00	
-	-	-	-	-	-	OLTRE 100,00	
527	862,27	459	1.045,92	1.064,77	2.110,69	T O T A L E	
-	-	-	-	-	-	SENZA TERRENO AGRARIO	
340	166,79	117	38,94	40,41	79,35	FINO A 1,00	
103	156,24	115	86,96	84,08	171,04	1,01 - 2,00	
36	94,10	55	68,86	69,48	138,34	2,01 - 3,00	
25	99,16	71	140,63	130,06	270,69	3,01 - 5,00	
17	128,13	54	211,24	173,24	384,48	5,01 - 10,00	
2	27,49	29	170,39	226,51	396,90	10,01 - 20,00	
1	27,19	10	99,45	141,46	240,91	20,01 - 30,00	
1	34,30	7	133,45	136,53	269,98	30,01 - 50,00	
2	128,87	-	-	-	-	50,01 - 100,00	
-	-	1	96,00	63,00	159,00	OLTRE 100,00	

Segue Tav. 6 — Aziende per forma di conduzione, classe di Superficie
C -

FORME DI CONDUZIONE CLASSI DI SUPERFICIE TOTALE <i>Etari</i>	T O T A L E				SOLO PROPRIETÀ	
	Aziende	Superficie			Aziende	Superficie
		proprietà	affitto	Totale		
CONDUZIONE DIRETTA DEL COLTIVATORE	36.342	64.498,86	4.510,77	69.009,63	34.079	62.234,77
SENZA TERRENO AGRARIO	113	-	-	-	-	-
FINO A 1,00	21.182	9.258,95	312,18	9.571,13	20.429	9.192,11
1,01 - 2,00	6.967	9.882,19	474,32	10.356,51	6.522	9.683,59
2,01 - 3,00	3.177	7.551,42	510,00	8.061,42	2.871	7.283,49
3,01 - 5,00	2.567	9.347,97	718,97	10.066,94	2.267	8.882,30
5,01 - 10,00	1.510	9.482,09	997,97	10.480,06	1.280	8.885,27
10,01 - 20,00	567	7.041,41	790,57	7.831,98	481	6.684,35
20,01 - 30,00	123	2.802,06	241,73	3.043,79	108	2.682,69
30,01 - 50,00	73	2.641,30	233,13	2.874,43	62	2.460,08
50,01 - 100,00	46	2.993,78	231,90	3.225,68	42	2.983,20
OLTRE 100,00	17	3.497,69	-	3.497,69	17	3.497,69
CONDUZIONE CON SALARIATI E/O COM- PARTECIPANTI	5.040	62.700,80	515,55	63.216,35	4.938	58.815,94
SENZA TERRENO AGRARIO	1	-	-	-	-	-
FINO A 1,00	1.960	974,86	10,79	985,65	1.938	972,41
1,01 - 2,00	940	1.374,99	21,97	1.396,96	922	1.368,99
2,01 - 3,00	472	1.153,41	29,93	1.183,34	458	1.149,02
3,01 - 5,00	471	1.838,87	32,72	1.871,59	461	1.829,38
5,01 - 10,00	468	3.268,68	111,19	3.379,87	447	3.224,23
10,01 - 20,00	331	4.591,18	94,76	4.685,94	322	4.557,93
20,01 - 30,00	117	2.810,97	37,19	2.848,16	114	2.785,57
30,01 - 50,00	119	4.530,95	33,00	4.563,95	118	4.524,61
50,01 - 100,00	79	5.333,87	45,00	5.378,87	78	5.278,87
OLTRE 100,00	82	36.823,02	99,00	36.922,02	80	33.124,93
TOTALE CONDUZIONE DIRETTA E CON- DUZIONE CON SALARIATI	41.382	127.199,66	5.026,32	132.225,98	39.017	121.050,71
SENZA TERRENO AGRARIO	114	-	-	-	-	-
FINO A 1,00	23.142	10.233,81	322,97	10.556,78	22.367	10.164,52
1,01 - 2,00	7.907	11.257,18	496,29	11.753,47	7.444	11.052,58
2,01 - 3,00	3.649	8.704,83	539,93	9.244,76	3.329	8.432,51
3,01 - 5,00	3.038	11.186,84	751,69	11.938,53	2.728	10.711,68
5,01 - 10,00	1.978	12.750,77	1.109,16	13.859,93	1.727	12.109,50
10,01 - 20,00	898	11.632,59	885,33	12.517,92	803	11.242,28
20,01 - 30,00	240	5.613,03	278,92	5.891,95	222	5.468,26
30,01 - 50,00	192	7.172,25	266,13	7.438,38	180	6.984,69
50,01 - 100,00	125	8.327,65	276,90	8.604,55	120	8.262,07
OLTRE 100,00	99	40.320,71	99,00	40.419,71	97	36.622,62
CONDUZIONE A COLONIA PARZIARIA APPODERATA	20	136,03	48,00	184,03	18	136,03
SENZA TERRENO AGRARIO	-	-	-	-	-	-
FINO A 1,00	-	-	-	-	-	-
1,01 - 2,00	3	4,33	-	4,33	3	4,33
2,01 - 3,00	4	10,99	-	10,99	4	10,99
3,01 - 5,00	4	15,78	-	15,78	4	15,78
5,01 - 10,00	4	34,93	-	34,93	4	34,93
10,01 - 20,00	2	20,00	15,00	35,00	1	20,00
20,01 - 30,00	2	50,00	-	50,00	2	50,00
30,01 - 50,00	1	-	33,00	33,00	-	-
50,01 - 100,00	-	-	-	-	-	-
OLTRE 100,00	-	-	-	-	-	-
ALTRA FORMA DI CONDUZIONE	1.015	7.864,37	154,68	8.019,05	973	7.846,07
SENZA TERRENO AGRARIO	-	-	-	-	-	-
FINO A 1,00	413	179,99	12,27	192,26	391	179,59
1,01 - 2,00	156	225,67	13,85	239,52	147	225,67
2,01 - 3,00	114	289,49	4,45	293,94	111	287,69
3,01 - 5,00	96	375,03	11,10	386,13	93	374,93
5,01 - 10,00	103	724,39	18,40	742,79	101	724,39
10,01 - 20,00	71	1.007,32	18,61	1.025,93	69	991,32
20,01 - 30,00	22	576,79	-	576,79	22	576,79
30,01 - 50,00	14	567,92	-	567,92	14	567,92
50,01 - 100,00	16	1.081,93	76,00	1.157,93	15	1.081,93
OLTRE 100,00	10	2.835,84	-	2.835,84	10	2.835,84
T O T A L E	42.417	135.200,06	5.229,00	140.429,06	40.008	129.032,81
SENZA TERRENO AGRARIO	114	-	-	-	-	-
FINO A 1,00	23.555	10.413,80	335,24	10.749,04	22.758	10.344,11
1,01 - 2,00	8.066	11.487,18	510,14	11.997,32	7.594	11.282,58
2,01 - 3,00	3.767	9.005,31	544,38	9.549,69	3.444	8.731,19
3,01 - 5,00	3.138	11.577,65	762,79	12.340,44	2.825	11.102,39
5,01 - 10,00	2.085	13.510,09	1.127,56	14.637,65	1.832	12.868,82
10,01 - 20,00	971	12.659,91	918,94	13.578,85	873	12.253,60
20,01 - 30,00	264	6.239,82	278,92	6.518,74	246	6.095,05
30,01 - 50,00	207	7.740,17	299,13	8.039,30	194	7.552,61
50,01 - 100,00	141	9.409,58	352,90	9.762,48	135	9.344,00
OLTRE 100,00	109	43.156,55	99,00	43.255,55	107	39.458,46

superficie totale e titolo di possesso della superficie totale

in ettari
COLLENA

SOLO AFFITTO		PARTE IN PROPRIETÀ E PARTE IN AFFITTO				FORME DI CONDUZIONE	
Aziende	Superficie	Aziende	Superficie			CLASSI DI SUPERFICIE TOTALI	
			proprietà	affitto	Totale	Ettari	
981	2.131,43	1.169	2.264,09	2.379,34	4.643,43	CONDUZIONE DIRETTA DEL COLTIVATORE	
-	-	-	-	-	-	SENZA TERRENO AGRARIO	
527	241,49	226	66,84	70,69	137,53	FINO A 1,00	
178	269,02	267	198,60	205,30	403,90	1,01 - 2,00	
103	265,50	203	267,93	244,50	512,43	2,01 - 3,00	
75	292,49	225	465,67	426,48	892,15	3,01 - 5,00	
62	446,37	168	596,82	551,60	1.148,42	5,01 - 10,00	
30	419,73	56	357,06	370,84	727,90	10,01 - 20,00	
3	74,00	12	119,37	167,73	287,10	20,01 - 30,00	
2	71,23	9	181,22	161,90	343,12	30,01 - 50,00	
1	51,60	3	10,58	180,30	190,88	50,01 - 100,00	
-	-	-	-	-	-	OLTRE 100,00	
56	240,84	45	3.884,86	274,71	4.159,57	CONDUZIONE CON SALARIATI E/O CON-PARTICIPANTI	
-	-	-	-	-	-	SENZA TERRENO AGRARIO	
15	8,63	7	2,45	2,16	4,61	FINO A 1,00	
9	13,35	9	6,00	8,62	14,62	1,01 - 2,00	
10	25,12	4	4,39	4,81	9,20	2,01 - 3,00	
7	30,04	3	9,49	2,68	12,17	3,01 - 5,00	
8	56,70	13	44,45	54,49	98,94	5,01 - 10,00	
6	85,18	3	33,25	9,58	42,83	10,01 - 20,00	
1	21,82	2	25,40	15,37	40,77	20,01 - 30,00	
-	-	1	6,34	33,00	39,34	30,01 - 50,00	
-	-	1	55,00	45,00	100,00	50,01 - 100,00	
-	-	2	3.698,09	99,00	3.797,09	OLTRE 100,00	
1.037	2.372,27	1.214	6.148,95	2.654,05	8.803,00	TOTALE CONDUZIONE DIRETTA E CONDUZIONE CON SALARIATI	
-	-	-	-	-	-	SENZA TERRENO AGRARIO	
542	250,12	233	69,29	72,85	142,14	FINO A 1,00	
187	282,37	276	204,60	213,92	418,52	1,01 - 2,00	
113	290,62	207	272,32	249,31	521,63	2,01 - 3,00	
82	322,53	228	475,16	429,16	904,32	3,01 - 5,00	
70	503,07	181	641,27	606,09	1.247,36	5,01 - 10,00	
36	504,91	59	390,31	380,42	770,73	10,01 - 20,00	
4	95,82	14	144,77	183,10	327,87	20,01 - 30,00	
2	71,23	10	187,56	194,90	382,46	30,01 - 50,00	
1	51,60	4	65,58	225,30	290,88	50,01 - 100,00	
-	-	2	3.698,09	99,00	3.797,09	OLTRE 100,00	
2	48,00	-	-	-	-	CONDUZIONE A COLONIA PARZIARIA APPODERATA	
-	-	-	-	-	-	SENZA TERRENO AGRARIO	
-	-	-	-	-	-	FINO A 1,00	
-	-	-	-	-	-	1,01 - 2,00	
-	-	-	-	-	-	2,01 - 3,00	
-	-	-	-	-	-	3,01 - 5,00	
-	-	-	-	-	-	5,01 - 10,00	
1	15,00	-	-	-	-	10,01 - 20,00	
-	-	-	-	-	-	20,01 - 30,00	
1	33,00	-	-	-	-	30,01 - 50,00	
-	-	-	-	-	-	50,01 - 100,00	
-	-	-	-	-	-	OLTRE 100,00	
38	147,48	4	18,30	7,20	25,50	ALTRA FORMA DI CONDUZIONE	
-	-	-	-	-	-	SENZA TERRENO AGRARIO	
21	11,87	1	0,40	0,40	0,80	FINO A 1,00	
9	13,85	-	-	-	-	1,01 - 2,00	
2	4,15	1	1,80	0,30	2,10	2,01 - 3,00	
2	7,60	1	0,10	3,50	3,60	3,01 - 5,00	
2	18,40	-	-	-	-	5,01 - 10,00	
1	15,61	1	16,00	3,00	19,00	10,01 - 20,00	
-	-	-	-	-	-	20,01 - 30,00	
-	-	-	-	-	-	30,01 - 50,00	
1	76,00	-	-	-	-	50,01 - 100,00	
-	-	-	-	-	-	OLTRE 100,00	
1.077	2.567,75	1.218	6.167,25	2.661,25	8.828,50	T O T A L E	
-	-	-	-	-	-	SENZA TERRENO AGRARIO	
563	261,99	234	69,69	73,25	142,94	FINO A 1,00	
196	296,22	276	204,60	213,92	418,52	1,01 - 2,00	
115	294,77	208	274,12	249,61	523,73	2,01 - 3,00	
84	330,13	229	475,26	432,66	907,92	3,01 - 5,00	
72	521,47	181	641,27	606,09	1.247,36	5,01 - 10,00	
38	535,52	60	406,31	383,42	789,73	10,01 - 20,00	
4	95,82	14	144,77	183,10	327,87	20,01 - 30,00	
3	104,23	10	187,56	194,90	382,46	30,01 - 50,00	
2	127,60	4	65,58	225,30	290,88	50,01 - 100,00	
-	-	2	3.698,09	99,00	3.797,09	OLTRE 100,00	

Segue TAV. 6 — Aziende per forma di conduzione, classe di Superficie
D -

FORME DI CONDUZIONE CLASSI DI SUPERFICIE TOTALE <i>Etari</i>	T O T A L E				SOLO PROPRIETÀ	
	Aziende	Superficie			Aziende	Superficie
		proprietà	affitto	Totale		
CONDUZIONE DIRETTA DEL COLTIVATORE	4.985	6.787,40	621,85	7.409,25	4.777	6.509,04
SENZA TERRENO AGRARIO	10	-	-	-	-	-
FINO A 1,00	3.063	1.576,53	26,75	1.603,28	3.003	1.573,34
1,01 - 2,00	1.060	1.488,02	62,11	1.550,13	1.007	1.466,86
2,01 - 3,00	383	914,14	41,52	955,66	360	898,74
3,01 - 5,00	258	939,26	58,43	997,69	236	908,60
5,01 - 10,00	153	966,84	73,77	1.040,61	136	925,14
10,01 - 20,00	40	409,11	158,92	568,03	24	352,86
20,01 - 30,00	10	189,01	61,89	250,90	6	150,26
30,01 - 50,00	4	124,24	21,50	145,74	3	115,24
50,01 - 100,00	3	166,00	16,93	182,93	2	118,00
OLTRE 100,00	1	14,25	100,03	114,28	-	-
CONDUZIONE COM SALARIATI E/O COM- PARTECIPANTI	1.738	12.621,53	239,90	12.861,43	1.703	12.236,57
SENZA TERRENO AGRARIO	-	-	-	-	-	-
FINO A 1,00	607	351,32	5,54	356,86	599	351,32
1,01 - 2,00	354	523,25	4,20	527,45	350	522,20
2,01 - 3,00	165	409,30	7,76	417,06	162	409,30
3,01 - 5,00	187	723,10	12,68	735,78	183	718,10
5,01 - 10,00	194	1.379,14	10,08	1.389,22	190	1.357,59
10,01 - 20,00	122	1.657,41	88,94	1.746,35	114	1.633,39
20,01 - 30,00	36	872,56	4,70	877,26	35	849,56
30,01 - 50,00	37	1.391,71	40,00	1.431,71	36	1.382,21
50,01 - 100,00	21	1.536,87	16,00	1.552,87	20	1.460,52
OLTRE 100,00	15	3.776,87	50,00	3.826,87	14	3.552,38
TOTALE CONDUZIONE DIRETTA E CON- DUZIONE COM SALARIATI	6.723	19.408,93	861,75	20.270,68	6.480	18.745,61
SENZA TERRENO AGRARIO	10	-	-	-	-	-
FINO A 1,00	3.670	1.927,85	32,29	1.960,14	3.602	1.924,66
1,01 - 2,00	1.414	2.011,27	66,31	2.077,58	1.357	1.989,06
2,01 - 3,00	548	1.323,44	49,28	1.372,72	522	1.308,04
3,01 - 5,00	445	1.662,36	71,11	1.733,47	419	1.626,70
5,01 - 10,00	347	2.345,98	83,85	2.429,83	326	2.282,73
10,01 - 20,00	162	2.066,52	247,86	2.314,38	138	1.986,25
20,01 - 30,00	46	1.061,57	66,59	1.128,16	41	999,82
30,01 - 50,00	41	1.515,95	61,50	1.577,45	39	1.497,45
50,01 - 100,00	24	1.702,87	32,93	1.735,80	22	1.578,52
OLTRE 100,00	16	3.791,12	150,03	3.941,15	14	3.552,38
CONDUZIONE A COLONIA PARZIARIA APPODERATA	-	-	-	-	-	-
SENZA TERRENO AGRARIO	-	-	-	-	-	-
FINO A 1,00	-	-	-	-	-	-
1,01 - 2,00	-	-	-	-	-	-
2,01 - 3,00	-	-	-	-	-	-
3,01 - 5,00	-	-	-	-	-	-
5,01 - 10,00	-	-	-	-	-	-
10,01 - 20,00	-	-	-	-	-	-
20,01 - 30,00	-	-	-	-	-	-
30,01 - 50,00	-	-	-	-	-	-
50,01 - 100,00	-	-	-	-	-	-
OLTRE 100,00	-	-	-	-	-	-
ALTRA FORMA DI CONDUZIONE	59	206,32	20,16	226,48	50	205,32
SENZA TERRENO AGRARIO	-	-	-	-	-	-
FINO A 1,00	22	9,95	3,25	13,20	18	9,95
1,01 - 2,00	17	25,34	2,30	27,64	15	24,34
2,01 - 3,00	6	12,50	-	12,50	6	12,50
3,01 - 5,00	4	9,00	7,95	16,95	2	9,00
5,01 - 10,00	5	29,70	6,66	36,36	4	29,70
10,01 - 20,00	2	28,56	-	28,56	2	28,56
20,01 - 30,00	1	21,31	-	21,31	1	21,31
30,01 - 50,00	2	69,96	-	69,96	2	69,96
50,01 - 100,00	-	-	-	-	-	-
OLTRE 100,00	-	-	-	-	-	-
T O T A L E	6.782	19.615,25	881,91	20.497,16	6.530	18.950,93
SENZA TERRENO AGRARIO	10	-	-	-	-	-
FINO A 1,00	3.692	1.937,80	35,54	1.973,34	3.620	1.934,61
1,01 - 2,00	1.431	2.036,61	68,61	2.105,22	1.372	2.013,40
2,01 - 3,00	554	1.335,94	49,28	1.385,22	528	1.320,54
3,01 - 5,00	449	1.671,36	79,06	1.750,42	421	1.635,70
5,01 - 10,00	352	2.375,68	90,51	2.466,19	330	2.312,43
10,01 - 20,00	164	2.095,08	247,86	2.342,94	140	2.014,81
20,01 - 30,00	47	1.082,88	66,59	1.149,47	42	1.021,13
30,01 - 50,00	43	1.585,91	61,50	1.647,41	41	1.567,41
50,01 - 100,00	24	1.702,87	32,93	1.735,80	22	1.578,52
OLTRE 100,00	16	3.791,12	150,03	3.941,15	14	3.552,38

superficie totale e titolo di possesso della superficie totale

in ettari

PIANURA

SOLO AFFITTO		PARTE IN PROPRIETÀ E PARTE IN AFFITTO				FORME DI CONDUZIONE	
Aziende	Superficie	Aziende	Superficie			CLASSI DI SUPERFICIE TOTALE	
			proprietà	affitto	Totale	Ettari	
99	239,56	99	278,36	382,29	660,65	CONDUZIONE DIRETTA DEL COLTIVATORE	
-	-	-	-	-	-	SENZA TERRENO AGRARIO	
50	24,00	10	3,19	2,75	5,94	FINO A 1,00	
25	39,20	28	21,16	22,91	44,07	1,01 - 2,00	
9	23,16	14	15,40	18,36	33,76	2,01 - 3,00	
7	29,07	15	30,66	29,36	60,02	3,01 - 5,00	
1	5,20	16	41,70	68,57	110,27	5,01 - 10,00	
5	74,54	11	56,25	84,38	140,63	10,01 - 20,00	
2	44,39	2	38,75	17,50	56,25	20,01 - 30,00	
-	-	1	9,00	21,50	30,50	30,01 - 50,00	
-	-	1	48,00	16,93	64,93	50,01 - 100,00	
-	-	1	14,25	100,03	114,28	OLTRE 100,00	
20	86,27	15	384,96	153,63	538,59	CONDUZIONE CON SALARIATI E/O COM- PARTECIPANTI	
-	-	-	-	-	-	SENZA TERRENO AGRARIO	
8	5,54	-	-	-	-	FINO A 1,00	
3	3,60	1	1,05	0,60	1,65	1,01 - 2,00	
3	7,76	-	-	-	-	2,01 - 3,00	
2	8,48	2	5,00	4,20	9,20	3,01 - 5,00	
-	-	4	21,55	10,08	31,63	5,01 - 10,00	
4	60,89	4	24,02	28,05	52,07	10,01 - 20,00	
-	-	1	23,00	4,70	27,70	20,01 - 30,00	
-	-	1	9,50	40,00	49,50	30,01 - 50,00	
-	-	1	76,35	16,00	92,35	50,01 - 100,00	
-	-	1	224,49	50,00	274,49	OLTRE 100,00	
119	325,83	114	663,32	535,92	1.199,24	TOTALE CONDUZIONE DIRETTA E CON- DUZIONE CON SALARIATI	
-	-	-	-	-	-	SENZA TERRENO AGRARIO	
58	29,54	10	3,19	2,75	5,94	FINO A 1,00	
28	42,80	29	22,21	23,51	45,72	1,01 - 2,00	
12	30,92	14	15,40	18,36	33,76	2,01 - 3,00	
9	37,55	17	35,66	33,56	69,22	3,01 - 5,00	
1	5,20	20	63,25	78,65	141,90	5,01 - 10,00	
9	135,43	15	80,27	112,43	192,70	10,01 - 20,00	
2	44,39	3	61,75	22,20	83,95	20,01 - 30,00	
-	-	2	18,50	61,50	80,00	30,01 - 50,00	
-	-	2	124,35	32,93	157,28	50,01 - 100,00	
-	-	2	238,74	150,03	388,77	OLTRE 100,00	
-	-	-	-	-	-	CONDUZIONE A COLONIA PARZIARIA APPODERATA	
-	-	-	-	-	-	SENZA TERRENO AGRARIO	
-	-	-	-	-	-	FINO A 1,00	
-	-	-	-	-	-	1,01 - 2,00	
-	-	-	-	-	-	2,01 - 3,00	
-	-	-	-	-	-	3,01 - 5,00	
-	-	-	-	-	-	5,01 - 10,00	
-	-	-	-	-	-	10,01 - 20,00	
-	-	-	-	-	-	20,01 - 30,00	
-	-	-	-	-	-	30,01 - 50,00	
-	-	-	-	-	-	50,01 - 100,00	
-	-	-	-	-	-	OLTRE 100,00	
8	19,16	1	1,00	1,00	2,00	ALTRA FORMA DI CONDUZIONE	
-	-	-	-	-	-	SENZA TERRENO AGRARIO	
4	3,25	-	-	-	-	FINO A 1,00	
1	1,30	1	1,00	1,00	2,00	1,01 - 2,00	
-	-	-	-	-	-	2,01 - 3,00	
2	7,95	-	-	-	-	3,01 - 5,00	
1	6,66	-	-	-	-	5,01 - 10,00	
-	-	-	-	-	-	10,01 - 20,00	
-	-	-	-	-	-	20,01 - 30,00	
-	-	-	-	-	-	30,01 - 50,00	
-	-	-	-	-	-	50,01 - 100,00	
-	-	-	-	-	-	OLTRE 100,00	
127	344,99	115	664,32	536,92	1.201,24	T O T A L E	
-	-	-	-	-	-	SENZA TERRENO AGRARIO	
62	32,79	10	3,19	2,75	5,94	FINO A 1,00	
29	44,10	30	23,21	24,51	47,72	1,01 - 2,00	
12	30,92	14	15,40	18,36	33,76	2,01 - 3,00	
11	45,50	17	35,66	33,56	69,22	3,01 - 5,00	
2	11,86	20	63,25	78,65	141,90	5,01 - 10,00	
9	135,43	15	80,27	112,43	192,70	10,01 - 20,00	
2	44,39	3	61,75	22,20	83,95	20,01 - 30,00	
-	-	2	18,50	61,50	80,00	30,01 - 50,00	
-	-	2	124,35	32,93	157,28	50,01 - 100,00	
-	-	2	238,74	150,03	388,77	OLTRE 100,00	

Tav. 7 — Aziende per forma di conduzione, classe di superficie

Superficie

A -

FORME DI CONDUZIONE CLASSI DI SUPERFICIE TOTALE Ettari	T O T A L E				SOLO PROPRIETÀ	
	Aziende	Superficie agricola utilizzata (SAU)			Aziende	Superficie agricola utilizzata (SAU)
		proprietà	affitto	Totale		
CONDUZIONE DIRETTA DEL COLTIVATORE	58.194	84.423,82	6.073,07	90.496,89	54.455	81.577,33
SENZA TERRENO AGRARIO	208	-	-	-	-	-
FINO A 1,00	34.379	14.077,68	505,45	14.583,13	32.965	13.985,44
1,01 - 2,00	11.308	14.286,09	714,83	15.000,92	10.572	14.022,28
2,01 - 3,00	4.862	10.194,07	644,22	10.838,29	4.435	9.895,32
3,01 - 5,00	3.851	12.052,81	909,79	12.962,60	3.422	11.519,48
5,01 - 10,00	2.331	12.213,24	1.213,19	13.426,43	2.009	11.579,98
10,01 - 20,00	829	8.146,84	1.065,92	9.212,76	691	7.667,70
20,01 - 30,00	210	3.541,17	363,78	3.904,95	180	3.357,41
30,01 - 50,00	113	3.219,70	310,52	3.530,22	92	2.982,11
50,01 - 100,00	72	3.346,04	229,37	3.575,41	63	3.289,15
OLTRE 100,00	31	3.346,18	116,00	3.462,18	26	3.278,46
CONDUZIONE CON SALARIATI E/O CON-PARTICIPANTI	9.638	65.982,08	917,25	66.899,33	9.342	65.374,21
SENZA TERRENO AGRARIO	6	-	-	-	-	-
FINO A 1,00	3.749	1.784,46	20,26	1.804,72	3.690	1.780,39
1,01 - 2,00	1.794	2.367,37	31,96	2.399,33	1.751	2.359,49
2,01 - 3,00	921	2.025,81	46,72	2.072,53	890	2.019,60
3,01 - 5,00	896	3.069,04	51,85	3.120,89	869	3.057,50
5,01 - 10,00	910	5.506,02	130,13	5.636,15	866	5.422,12
10,01 - 20,00	629	7.320,34	198,01	7.518,35	596	7.250,82
20,01 - 30,00	216	4.203,28	63,92	4.267,20	207	4.143,45
30,01 - 50,00	203	6.164,41	79,50	6.243,91	196	6.155,31
50,01 - 100,00	139	7.610,82	145,90	7.756,72	135	7.479,49
OLTRE 100,00	175	25.930,53	149,00	26.079,53	142	25.706,04
TOTALE CONDUZIONE DIRETTA E CONDUZIONE CON SALARIATI	67.832	150.405,90	6.990,32	157.396,22	63.797	146.951,54
SENZA TERRENO AGRARIO	214	-	-	-	-	-
FINO A 1,00	38.128	15.862,14	525,71	16.387,85	36.655	15.765,83
1,01 - 2,00	13.102	16.653,46	746,79	17.400,25	12.323	16.381,77
2,01 - 3,00	5.783	12.219,88	690,94	12.910,82	5.325	11.914,92
3,01 - 5,00	4.747	15.121,85	961,64	16.083,49	4.291	14.576,98
5,01 - 10,00	3.241	17.719,26	1.343,32	19.062,58	2.875	17.002,10
10,01 - 20,00	1.458	15.467,18	1.263,93	16.731,11	1.287	14.918,52
20,01 - 30,00	426	7.744,45	427,70	8.172,15	387	7.500,86
30,01 - 50,00	316	9.384,11	390,02	9.774,13	288	9.137,42
50,01 - 100,00	211	10.956,86	375,27	11.332,13	198	10.768,64
OLTRE 100,00	206	29.276,71	265,00	29.541,71	168	28.984,50
CONDUZIONE A COLONIA PARZIARIA APPODERATA	28	259,23	22,86	282,09	25	258,53
SENZA TERRENO AGRARIO	-	-	-	-	-	-
FINO A 1,00	-	-	-	-	-	-
1,01 - 2,00	5	5,95	1,00	6,95	4	5,25
2,01 - 3,00	5	10,85	-	10,85	5	10,85
3,01 - 5,00	6	22,93	-	22,93	6	22,93
5,01 - 10,00	4	16,57	-	16,57	4	16,57
10,01 - 20,00	2	18,10	14,90	33,00	1	18,10
20,01 - 30,00	3	76,61	-	76,61	3	76,61
30,01 - 50,00	2	38,00	6,96	44,96	1	38,00
50,01 - 100,00	-	-	-	-	-	-
OLTRE 100,00	1	70,22	-	70,22	1	70,22
ALTRA FORMA DI CONDUZIONE	1.296	9.020,62	140,87	9.161,49	1.218	9.017,38
SENZA TERRENO AGRARIO	-	-	-	-	-	-
FINO A 1,00	538	211,87	22,61	234,48	496	211,47
1,01 - 2,00	211	271,00	25,35	296,35	192	269,61
2,01 - 3,00	132	295,38	4,28	299,66	127	294,03
3,01 - 5,00	119	378,36	17,55	395,91	113	378,26
5,01 - 10,00	123	695,85	24,58	720,43	119	695,85
10,01 - 20,00	92	1.002,58	15,50	1.018,08	91	1.002,58
20,01 - 30,00	28	509,08	-	509,08	28	509,08
30,01 - 50,00	19	572,01	-	572,01	19	572,01
50,01 - 100,00	19	982,21	31,00	1.013,21	18	982,21
OLTRE 100,00	15	4.102,28	-	4.102,28	15	4.102,28
T O T A L E	69.156	159.685,75	7.154,05	166.839,80	65.040	156.227,45
SENZA TERRENO AGRARIO	214	-	-	-	-	-
FINO A 1,00	38.666	16.074,01	548,32	16.622,33	37.151	15.977,30
1,01 - 2,00	13.318	16.930,41	773,14	17.703,55	12.519	16.656,63
2,01 - 3,00	5.920	12.526,11	695,22	13.221,33	5.457	12.219,80
3,01 - 5,00	4.872	15.523,14	979,19	16.502,33	4.410	14.978,17
5,01 - 10,00	3.368	18.431,68	1.367,90	19.799,58	2.998	17.714,52
10,01 - 20,00	1.552	16.487,86	1.294,33	17.782,19	1.379	15.939,20
20,01 - 30,00	457	8.330,14	427,70	8.757,84	418	8.086,55
30,01 - 50,00	337	9.994,12	396,98	10.391,10	308	9.747,43
50,01 - 100,00	230	11.939,07	406,27	12.345,34	216	11.750,85
OLTRE 100,00	222	33.449,21	265,00	33.714,21	184	33.157,00

totale e titolo di possesso della superficie agricola utilizzata (SAU)

in ettari

TOTALE

SOLO AFFITTO		PARTE IN PROPRIETÀ E PARTE IN AFFITTO				FORME DI CONDUZIONE	
Aziende	Superficie agricola utilizzata (SAU)	Aziende	Superficie agricola utilizzata (SAU)			CLASSI DI SUPERFICIE TOTALE	
			proprietà	affitto	Totale	Ettari	
1.587	2.782,11	1.619	2.846,49	3.290,96	6.137,45	CONDUZIONE DIRETTA DEL COLTIVATORE	
-	-	-	-	-	-	SENZA TERRENO AGRARIO	
902	406,19	324	92,24	99,26	191,50	FINO A 1,00	
301	430,76	388	263,81	284,07	547,88	1,01 - 2,00	
147	346,36	258	298,75	297,86	596,61	2,01 - 3,00	
109	377,75	300	533,33	532,04	1.065,37	3,01 - 5,00	
80	518,71	219	633,26	694,48	1.327,74	5,01 - 10,00	
37	462,00	91	479,14	603,92	1.083,06	10,01 - 20,00	
7	145,09	19	183,76	218,69	402,45	20,01 - 30,00	
3	44,65	14	237,59	265,87	503,46	30,01 - 50,00	
1	50,60	4	56,89	178,77	235,66	50,01 - 100,00	
-	-	2	67,72	116,00	183,72	OLTRE 100,00	
105	561,27	79	607,87	355,98	963,85	CONDUZIONE CON SALARIATI E/O CONPARTECIPANTI	
-	-	-	-	-	-	SENZA TERRENO AGRARIO	
34	17,06	11	4,07	3,20	7,27	FINO A 1,00	
17	23,53	12	7,88	8,43	16,31	1,01 - 2,00	
17	36,83	8	6,21	9,89	16,10	2,01 - 3,00	
10	41,26	6	11,54	10,59	22,13	3,01 - 5,00	
10	65,38	22	83,90	64,75	148,65	5,01 - 10,00	
10	130,71	11	69,52	67,30	136,82	10,01 - 20,00	
1	21,50	5	59,83	42,42	102,25	20,01 - 30,00	
2	41,00	1	9,10	38,50	47,60	30,01 - 50,00	
2	85,00	2	131,33	60,90	192,23	50,01 - 100,00	
2	99,00	1	224,49	50,00	274,49	OLTRE 100,00	
1.692	3.343,38	1.698	3.454,36	3.646,94	7.101,30	TOTALE CONDUZIONE DIRETTA E CONDUZIONE CON SALARIATI	
-	-	-	-	-	-	SENZA TERRENO AGRARIO	
936	423,25	335	96,31	102,46	198,77	FINO A 1,00	
318	454,29	400	271,69	292,50	564,19	1,01 - 2,00	
164	383,19	266	304,96	307,75	612,71	2,01 - 3,00	
119	419,01	306	544,87	542,63	1.087,50	3,01 - 5,00	
90	584,09	241	717,16	759,23	1.476,39	5,01 - 10,00	
47	592,71	102	548,66	671,22	1.219,88	10,01 - 20,00	
8	166,59	24	243,59	261,11	504,70	20,01 - 30,00	
5	85,65	15	246,69	304,37	551,06	30,01 - 50,00	
3	135,60	6	188,22	239,67	427,89	50,01 - 100,00	
2	99,00	3	292,21	166,00	458,21	OLTRE 100,00	
2	21,86	1	0,70	1,00	1,70	CONDUZIONE A COLONIA PARZIARIA APPODERATA	
-	-	-	-	-	-	SENZA TERRENO AGRARIO	
-	-	-	-	-	-	FINO A 1,00	
-	-	1	0,70	1,00	1,70	1,01 - 2,00	
-	-	-	-	-	-	2,01 - 3,00	
-	-	-	-	-	-	3,01 - 5,00	
-	-	-	-	-	-	5,01 - 10,00	
1	14,90	-	-	-	-	10,01 - 20,00	
-	-	-	-	-	-	20,01 - 30,00	
1	6,96	-	-	-	-	30,01 - 50,00	
-	-	-	-	-	-	50,01 - 100,00	
-	-	-	-	-	-	OLTRE 100,00	
68	135,65	5	3,24	5,22	8,46	ALTRA FORMA DI CONDUZIONE	
-	-	-	-	-	-	SENZA TERRENO AGRARIO	
41	22,21	1	0,40	0,40	0,80	FINO A 1,00	
16	23,18	2	1,39	2,17	3,56	1,01 - 2,00	
2	4,03	1	1,35	0,25	1,60	2,01 - 3,00	
4	15,15	1	0,10	2,40	2,50	3,01 - 5,00	
3	24,58	-	-	-	-	5,01 - 10,00	
1	15,50	-	-	-	-	10,01 - 20,00	
-	-	-	-	-	-	20,01 - 30,00	
-	-	-	-	-	-	30,01 - 50,00	
1	31,00	-	-	-	-	50,01 - 100,00	
-	-	-	-	-	-	OLTRE 100,00	
1.762	3.500,89	1.704	3.458,30	3.653,16	7.111,46	TOTALE	
-	-	-	-	-	-	SENZA TERRENO AGRARIO	
977	445,46	336	96,71	102,86	199,57	FINO A 1,00	
334	477,47	403	273,78	295,67	569,45	1,01 - 2,00	
166	387,22	267	306,31	308,00	614,31	2,01 - 3,00	
123	434,16	307	544,97	545,03	1.090,00	3,01 - 5,00	
93	608,67	241	717,16	759,23	1.476,39	5,01 - 10,00	
49	623,11	102	548,66	671,22	1.219,88	10,01 - 20,00	
8	166,59	24	243,59	261,11	504,70	20,01 - 30,00	
6	92,61	15	246,69	304,37	551,06	30,01 - 50,00	
4	166,60	6	188,22	239,67	427,89	50,01 - 100,00	
2	99,00	3	292,21	166,00	458,21	OLTRE 100,00	

Segue TAV. 7 — Aziende per forma di conduzione, classe di superficie

Superficie

B -

FORME DI CONDUZIONE CLASSI DI SUPERFICIE TOTALE <i>Ettari</i>	T O T A L E				SOLO PROPRIETÀ	
	Aziende	Superficie agricola utilizzata (SAU)			Aziende	Superficie agricola utilizzata (SAU)
		proprietà	affitto	Totale		
CONDUZIONE DIRETTA DEL COLTIVATORE	16.867	24.427,34	1.445,71	25.873,05	15.783	23.665,03
SENZA TERRENO AGRARIO	85	-	-	-	-	-
FINO A 1,00	10.134	4.102,31	186,19	4.288,50	9.655	4.068,88
1,01 - 2,00	3.281	4.075,18	213,71	4.288,89	3.068	3.999,60
2,01 - 3,00	1.302	2.729,79	138,85	2.868,64	1.216	2.671,72
3,01 - 5,00	1.026	3.136,89	202,36	3.339,25	929	3.016,48
5,01 - 10,00	668	3.554,55	252,41	3.806,96	600	3.411,62
10,01 - 20,00	222	2.271,99	207,82	2.479,81	190	2.131,49
20,01 - 30,00	77	1.175,62	107,74	1.283,36	67	1.131,90
30,01 - 50,00	36	978,98	120,63	1.099,61	26	886,31
50,01 - 100,00	23	1.262,66	-	1.262,66	22	1.262,66
OLTRE 100,00	13	1.139,37	16,00	1.155,37	10	1.084,37
CONDUZIONE CON SALARIATI E/O COM- PARTICIPANTI	2.860	22.482,88	215,93	22.698,81	2.765	22.397,28
SENZA TERRENO AGRARIO	5	-	-	-	-	-
FINO A 1,00	1.182	565,72	6,05	571,77	1.165	563,27
1,01 - 2,00	500	670,98	7,62	678,60	491	667,32
2,01 - 3,00	284	633,29	14,93	648,22	275	630,24
3,01 - 5,00	238	807,75	8,46	816,21	231	804,89
5,01 - 10,00	248	1.499,31	19,90	1.519,21	235	1.477,03
10,01 - 20,00	176	1.958,22	32,37	1.990,59	166	1.942,96
20,01 - 30,00	63	1.104,39	33,60	1.137,99	60	1.068,35
30,01 - 50,00	47	1.396,05	8,00	1.404,05	46	1.396,05
50,01 - 100,00	39	1.810,69	85,00	1.895,69	37	1.810,69
OLTRE 100,00	78	12.036,48	-	12.036,48	59	12.036,48
TOTALE CONDUZIONE DIRETTA E CON- DUZIONE CON SALARIATI	19.727	46.910,22	1.661,64	48.571,86	18.548	46.062,31
SENZA TERRENO AGRARIO	90	-	-	-	-	-
FINO A 1,00	11.316	4.668,03	192,24	4.860,27	10.820	4.632,15
1,01 - 2,00	3.781	4.746,16	221,33	4.967,49	3.559	4.666,92
2,01 - 3,00	1.586	3.363,08	153,78	3.516,86	1.491	3.301,96
3,01 - 5,00	1.264	3.944,64	210,82	4.155,46	1.160	3.821,37
5,01 - 10,00	916	5.053,86	272,31	5.326,17	835	4.888,65
10,01 - 20,00	398	4.230,21	240,19	4.470,40	356	4.074,45
20,01 - 30,00	140	2.280,01	141,34	2.421,35	127	2.200,25
30,01 - 50,00	83	2.375,03	128,63	2.503,66	72	2.282,36
50,01 - 100,00	62	3.073,35	85,00	3.158,35	59	3.073,35
OLTRE 100,00	91	13.175,85	16,00	13.191,85	69	13.120,85
CONDUZIONE A COLONIA PARZIARIA APPODERATA	8	145,87	1,00	146,87	7	145,17
SENZA TERRENO AGRARIO	-	-	-	-	-	-
FINO A 1,00	-	-	-	-	-	-
1,01 - 2,00	2	1,65	1,00	2,65	1	0,95
2,01 - 3,00	1	1,20	-	1,20	1	1,20
3,01 - 5,00	2	7,49	-	7,49	2	7,49
5,01 - 10,00	-	-	-	-	-	-
10,01 - 20,00	-	-	-	-	-	-
20,01 - 30,00	1	27,31	-	27,31	1	27,31
30,01 - 50,00	1	38,00	-	38,00	1	38,00
50,01 - 100,00	-	-	-	-	-	-
OLTRE 100,00	1	70,22	-	70,22	1	70,22
ALTRA FORMA DI CONDUZIONE	222	3.653,95	21,14	3.675,09	197	3.653,55
SENZA TERRENO AGRARIO	-	-	-	-	-	-
FINO A 1,00	103	43,66	7,48	51,14	87	43,66
1,01 - 2,00	38	44,70	9,66	54,36	31	44,30
2,01 - 3,00	12	26,78	-	26,78	11	26,78
3,01 - 5,00	19	55,14	4,00	59,14	18	55,14
5,01 - 10,00	15	81,85	-	81,85	15	81,85
10,01 - 20,00	19	161,64	-	161,64	19	161,64
20,01 - 30,00	5	66,08	-	66,08	5	66,08
30,01 - 50,00	3	87,80	-	87,80	3	87,80
50,01 - 100,00	3	227,42	-	227,42	3	227,42
OLTRE 100,00	5	2.858,88	-	2.858,88	5	2.858,88
T O T A L E	19.957	50.710,04	1.683,78	52.393,82	18.752	49.861,03
SENZA TERRENO AGRARIO	90	-	-	-	-	-
FINO A 1,00	11.419	4.711,69	199,72	4.911,41	10.907	4.675,81
1,01 - 2,00	3.821	4.792,51	231,99	5.024,50	3.591	4.712,17
2,01 - 3,00	1.599	3.391,06	153,78	3.544,84	1.503	3.329,94
3,01 - 5,00	1.285	4.007,27	214,82	4.222,09	1.180	3.884,00
5,01 - 10,00	931	5.135,71	272,31	5.408,02	850	4.970,50
10,01 - 20,00	417	4.391,85	240,19	4.632,04	375	4.236,09
20,01 - 30,00	146	2.373,40	141,34	2.514,74	133	2.293,64
30,01 - 50,00	87	2.500,83	128,63	2.629,46	76	2.408,16
50,01 - 100,00	65	3.300,77	85,00	3.385,77	62	3.300,77
OLTRE 100,00	97	16.104,95	16,00	16.120,95	75	16.049,95

totale e titolo di possesso della superficie agricola utilizzata (SAU)

in ettari

MONTAGNA

SOLO AFFITTO		PARTE IN PROPRIETÀ E PARTE IN AFFITTO				FORME DI CONDUZIONE	
Aziende	Superficie agricola utilizzata (SAU)	Aziende	Superficie agricola utilizzata (SAU)			CLASSI DI SUPERFICIE TOTALE	
			proprietà	affitto	Totale	Ettari	
482	611,40	416	762,31	834,31	1.596,62	CONDUZIONE DIRETTA DEL COLTIVATORE	
-	-	-	-	-	-	SENZA TERRENO AGRARIO	
315	149,33	109	33,43	36,86	70,29	FINO A 1,00	
94	136,44	106	75,58	77,27	152,85	1,01 - 2,00	
31	78,24	50	58,07	60,61	118,68	2,01 - 3,00	
23	84,10	67	120,41	118,26	238,67	3,01 - 5,00	
15	108,60	46	142,93	143,81	286,74	5,01 - 10,00	
2	27,24	25	140,50	180,58	321,08	10,01 - 20,00	
1	27,19	6	43,72	80,55	124,27	20,01 - 30,00	
1	0,26	6	92,67	120,37	213,04	30,01 - 50,00	
-	-	-	-	-	-	50,01 - 100,00	
-	-	1	55,00	16,00	71,00	OLTRE 100,00	
24	123,64	28	85,60	92,29	177,89	CONDUZIONE CON SALARIATI E/O COM-PARTICIPANTI	
-	-	-	-	-	-	SENZA TERRENO AGRARIO	
11	4,55	5	2,45	1,50	3,95	FINO A 1,00	
3	5,95	4	3,66	1,67	5,33	1,01 - 2,00	
5	8,84	4	3,05	6,09	9,14	2,01 - 3,00	
1	4,30	2	2,86	4,16	7,02	3,01 - 5,00	
1	7,00	6	22,28	12,90	35,18	5,01 - 10,00	
-	-	4	15,26	32,37	47,63	10,01 - 20,00	
-	-	3	36,04	33,60	69,64	20,01 - 30,00	
1	8,00	-	-	-	-	30,01 - 50,00	
2	85,00	-	-	-	-	50,01 - 100,00	
-	-	-	-	-	-	OLTRE 100,00	
506	735,04	444	847,91	926,60	1.774,51	TOTALE CONDUZIONE DIRETTA E COM- DUZIONE CON SALARIATI	
-	-	-	-	-	-	SENZA TERRENO AGRARIO	
326	153,88	114	35,88	38,36	74,24	FINO A 1,00	
97	142,39	110	79,24	78,94	158,18	1,01 - 2,00	
36	87,08	54	61,12	66,70	127,82	2,01 - 3,00	
24	88,40	69	123,27	122,42	245,69	3,01 - 5,00	
16	115,60	52	165,21	156,71	321,92	5,01 - 10,00	
2	27,24	29	155,76	212,95	368,71	10,01 - 20,00	
1	27,19	9	79,76	114,15	193,91	20,01 - 30,00	
2	8,26	6	92,67	120,37	213,04	30,01 - 50,00	
2	85,00	-	-	-	-	50,01 - 100,00	
-	-	1	55,00	16,00	71,00	OLTRE 100,00	
-	-	1	0,70	1,00	1,70	CONDUZIONE A COLONIA PARZIARIA APPODERATA	
-	-	-	-	-	-	SENZA TERRENO AGRARIO	
-	-	1	0,70	1,00	1,70	FINO A 1,00	
-	-	-	-	-	-	1,01 - 2,00	
-	-	-	-	-	-	2,01 - 3,00	
-	-	-	-	-	-	3,01 - 5,00	
-	-	-	-	-	-	5,01 - 10,00	
-	-	-	-	-	-	10,01 - 20,00	
-	-	-	-	-	-	20,01 - 30,00	
-	-	-	-	-	-	30,01 - 50,00	
-	-	-	-	-	-	50,01 - 100,00	
-	-	-	-	-	-	OLTRE 100,00	
23	19,96	1	0,40	1,18	1,58	ALTRA FORMA DI CONDUZIONE	
-	-	-	-	-	-	SENZA TERRENO AGRARIO	
16	7,48	-	-	-	-	FINO A 1,00	
6	8,48	1	0,40	1,18	1,58	1,01 - 2,00	
-	-	-	-	-	-	2,01 - 3,00	
1	4,00	-	-	-	-	3,01 - 5,00	
-	-	-	-	-	-	5,01 - 10,00	
-	-	-	-	-	-	10,01 - 20,00	
-	-	-	-	-	-	20,01 - 30,00	
-	-	-	-	-	-	30,01 - 50,00	
-	-	-	-	-	-	50,01 - 100,00	
-	-	-	-	-	-	OLTRE 100,00	
529	755,00	446	849,01	928,78	1.777,79	T O T A L E	
-	-	-	-	-	-	SENZA TERRENO AGRARIO	
342	161,36	114	35,88	38,36	74,24	FINO A 1,00	
103	150,87	112	80,34	81,12	161,46	1,01 - 2,00	
36	87,08	54	61,12	66,70	127,82	2,01 - 3,00	
25	92,40	69	123,27	122,42	245,69	3,01 - 5,00	
16	115,60	52	165,21	156,71	321,92	5,01 - 10,00	
2	27,24	29	155,76	212,95	368,71	10,01 - 20,00	
1	27,19	9	79,76	114,15	193,91	20,01 - 30,00	
2	8,26	6	92,67	120,37	213,04	30,01 - 50,00	
2	85,00	-	-	-	-	50,01 - 100,00	
-	-	1	55,00	16,00	71,00	OLTRE 100,00	

Segue Tav. 7 — Aziende per forma di conduzione, classe di superficie

Superficie
C -

FORME DI CONDUZIONE CLASSI DI SUPERFICIE TOTALE Ettari	T O T A L E				SOLO PROPRIETÀ	
	Aziende	Superficie agricola utilizzata (SAU)			Aziende	Superficie agricola utilizzata (SAU)
		proprietà	affitto	Totale		
CONDUZIONE DIRETTA DEL COLTIVATORE	36.342	53.372,12	4.021,73	57.393,85	33.898	51.559,87
SENZA TERRENO AGRARIO	113	-	-	-	-	-
FINO A 1,00	21.182	8.432,92	293,38	8.726,30	20.309	8.376,95
1,01 - 2,00	6.967	8.754,52	441,37	9.195,89	6.497	8.587,09
2,01 - 3,00	3.177	6.568,24	464,84	7.033,08	2.859	6.342,51
3,01 - 5,00	2.567	8.006,48	652,26	8.658,74	2.258	7.623,48
5,01 - 10,00	1.510	7.715,53	891,37	8.606,90	1.273	7.265,53
10,01 - 20,00	567	5.476,40	702,87	6.179,27	477	5.193,18
20,01 - 30,00	123	2.180,85	194,31	2.375,16	107	2.079,31
30,01 - 50,00	73	2.121,21	168,39	2.289,60	63	1.985,24
50,01 - 100,00	46	1.921,88	212,94	2.134,82	39	1.912,49
OLTRE 100,00	17	2.194,09	-	2.194,09	16	2.194,09
CONDUZIONE CON SALARIATI E/O COM- PARTICIPANTI	5.040	31.708,97	467,73	32.176,70	4.875	31.560,13
SENZA TERRENO AGRARIO	1	-	-	-	-	-
FINO A 1,00	1.960	874,55	9,69	884,24	1.926	872,93
1,01 - 2,00	940	1.185,99	20,20	1.206,19	910	1.181,87
2,01 - 3,00	472	994,29	24,21	1.018,50	453	991,13
3,01 - 5,00	471	1.558,67	30,78	1.589,45	455	1.554,19
5,01 - 10,00	468	2.668,24	100,45	2.768,69	441	2.628,07
10,01 - 20,00	331	3.760,44	78,08	3.838,52	316	3.729,94
20,01 - 30,00	117	2.255,58	27,32	2.282,90	112	2.245,79
30,01 - 50,00	119	3.466,08	33,00	3.499,08	115	3.466,08
50,01 - 100,00	79	4.339,99	45,00	4.384,99	78	4.284,99
OLTRE 100,00	82	10.605,14	99,00	10.704,14	69	10.605,14
TOTALE CONDUZIONE DIRETTA E CON- DUZIONE CON SALARIATI	41.382	85.081,09	4.489,46	89.570,55	38.773	83.120,00
SENZA TERRENO AGRARIO	114	-	-	-	-	-
FINO A 1,00	23.142	9.307,47	303,07	9.610,54	22.235	9.249,88
1,01 - 2,00	7.907	9.940,51	461,57	10.402,08	7.407	9.768,96
2,01 - 3,00	3.649	7.562,53	489,05	8.051,58	3.312	7.333,64
3,01 - 5,00	3.038	9.565,15	683,04	10.248,19	2.713	9.177,67
5,01 - 10,00	1.978	10.383,77	991,82	11.375,59	1.714	9.893,60
10,01 - 20,00	898	9.236,84	780,95	10.017,79	793	8.923,12
20,01 - 30,00	240	4.436,43	221,63	4.658,06	219	4.325,10
30,01 - 50,00	192	5.587,29	201,39	5.788,68	178	5.451,32
50,01 - 100,00	125	6.261,87	257,94	6.519,81	117	6.197,48
OLTRE 100,00	99	12.799,23	99,00	12.898,23	85	12.799,23
CONDUZIONE A COLONIA PARZIARIA APPODERATA	20	113,36	21,86	135,22	18	113,36
SENZA TERRENO AGRARIO	-	-	-	-	-	-
FINO A 1,00	-	-	-	-	-	-
1,01 - 2,00	3	4,30	-	4,30	3	4,30
2,01 - 3,00	4	9,65	-	9,65	4	9,65
3,01 - 5,00	4	15,44	-	15,44	4	15,44
5,01 - 10,00	4	16,57	-	16,57	4	16,57
10,01 - 20,00	2	18,10	14,90	33,00	1	18,10
20,01 - 30,00	2	49,30	-	49,30	2	49,30
30,01 - 50,00	1	-	6,96	6,96	-	-
50,01 - 100,00	-	-	-	-	-	-
OLTRE 100,00	-	-	-	-	-	-
ALTRA FORMA DI CONDUZIONE	1.015	5.168,63	100,16	5.268,79	971	5.166,78
SENZA TERRENO AGRARIO	-	-	-	-	-	-
FINO A 1,00	413	158,49	12,10	170,59	391	158,09
1,01 - 2,00	156	201,75	13,60	215,35	146	201,75
2,01 - 3,00	114	256,30	4,28	260,58	110	254,95
3,01 - 5,00	96	316,22	5,70	321,92	93	316,12
5,01 - 10,00	103	584,50	17,98	602,48	100	584,50
10,01 - 20,00	71	813,18	15,50	828,68	70	813,18
20,01 - 30,00	22	423,79	-	423,79	22	423,79
30,01 - 50,00	14	416,21	-	416,21	14	416,21
50,01 - 100,00	16	754,79	31,00	785,79	15	754,79
OLTRE 100,00	10	1.243,40	-	1.243,40	10	1.243,40
T O T A L E	42.417	90.363,08	4.611,48	94.974,56	39.762	88.400,14
SENZA TERRENO AGRARIO	114	-	-	-	-	-
FINO A 1,00	23.555	9.465,96	315,17	9.781,13	22.626	9.407,97
1,01 - 2,00	8.066	10.146,56	475,17	10.621,73	7.556	9.975,01
2,01 - 3,00	3.767	7.828,48	493,33	8.321,81	3.426	7.598,24
3,01 - 5,00	3.138	9.896,81	688,74	10.585,55	2.810	9.509,23
5,01 - 10,00	2.085	10.984,84	1.009,80	11.994,64	1.818	10.494,67
10,01 - 20,00	971	10.068,12	811,35	10.879,47	864	9.754,40
20,01 - 30,00	264	4.909,52	221,63	5.131,15	243	4.798,19
30,01 - 50,00	207	6.003,50	208,35	6.211,85	192	5.867,53
50,01 - 100,00	141	7.016,66	288,94	7.305,60	132	6.952,27
OLTRE 100,00	109	14.042,63	99,00	14.141,63	95	14.042,63

totale e titolo di possesso della superficie agricola utilizzata (SAU)

in ettari
COLLINA

SOLO AFFITTO		PARTE IN PROPRIETÀ E PARTE IN AFFITTO				FORME DI CONDUZIONE	
Aziende	Superficie agricola utilizzata (SAU)	Aziende	Superficie agricola utilizzata (SAU)			CLASSI DI SUPERFICIE TOTALE	
			proprietà	affitto	Totale	Ettari	
1.005	1.937,27	1.105	1.812,25	2.084,46	3.896,71	CONDUZIONE DIRETTA DEL COLTIVATORE	
-	-	-	-	-	-	SENZA TERRENO AGRARIO	
536	233,40	206	55,97	59,98	115,95	FINO A 1,00	
182	256,26	254	167,43	185,11	352,54	1,01 - 2,00	
107	245,51	194	225,73	219,33	445,06	2,01 - 3,00	
79	266,81	218	383,00	385,45	768,45	3,01 - 5,00	
64	405,11	157	450,00	486,26	936,26	5,01 - 10,00	
30	361,52	55	283,22	341,35	624,57	10,01 - 20,00	
4	73,67	11	101,54	120,64	222,18	20,01 - 30,00	
2	44,39	7	135,97	124,00	259,97	30,01 - 50,00	
1	50,60	3	9,39	162,34	171,73	50,01 - 100,00	
-	-	-	-	-	-	OLTRE 100,00	
61	354,00	36	148,84	113,73	262,57	CONDUZIONE CON SALARIATI E/O COH-PARTICIPANTI	
-	-	-	-	-	-	SENZA TERRENO AGRARIO	
15	7,99	6	1,62	1,70	3,32	FINO A 1,00	
11	14,04	7	4,12	6,16	10,28	1,01 - 2,00	
9	20,41	4	3,16	3,80	6,96	2,01 - 3,00	
7	28,50	2	4,48	2,28	6,76	3,01 - 5,00	
9	58,38	12	40,17	42,07	82,24	5,01 - 10,00	
6	71,18	3	30,50	6,90	37,40	10,01 - 20,00	
1	21,50	1	9,79	5,82	15,61	20,01 - 30,00	
1	33,00	-	-	-	-	30,01 - 50,00	
-	-	1	55,00	45,00	100,00	50,01 - 100,00	
2	99,00	-	-	-	-	OLTRE 100,00	
1.066	2.291,27	1.141	1.961,09	2.198,19	4.159,28	TOTALE CONDUZIONE DIRETTA E CONDUZIONE CON SALARIATI	
-	-	-	-	-	-	SENZA TERRENO AGRARIO	
551	241,39	212	57,59	61,68	119,27	FINO A 1,00	
193	270,30	261	171,55	191,27	362,82	1,01 - 2,00	
116	265,92	198	228,89	223,13	452,02	2,01 - 3,00	
86	295,31	220	387,48	387,73	775,21	3,01 - 5,00	
73	463,49	169	490,17	528,33	1.018,50	5,01 - 10,00	
36	432,70	58	313,72	348,25	661,97	10,01 - 20,00	
5	95,17	12	111,33	126,46	237,79	20,01 - 30,00	
3	77,39	7	135,97	124,00	259,97	30,01 - 50,00	
1	50,60	4	64,39	207,34	271,73	50,01 - 100,00	
2	99,00	-	-	-	-	OLTRE 100,00	
2	21,86	-	-	-	-	CONDUZIONE A COLONIA PARZIARIA APPODERATA	
-	-	-	-	-	-	SENZA TERRENO AGRARIO	
-	-	-	-	-	-	FINO A 1,00	
-	-	-	-	-	-	1,01 - 2,00	
-	-	-	-	-	-	2,01 - 3,00	
-	-	-	-	-	-	3,01 - 5,00	
-	-	-	-	-	-	5,01 - 10,00	
1	14,90	-	-	-	-	10,01 - 20,00	
-	-	-	-	-	-	20,01 - 30,00	
1	6,96	-	-	-	-	30,01 - 50,00	
-	-	-	-	-	-	50,01 - 100,00	
-	-	-	-	-	-	OLTRE 100,00	
37	97,11	3	1,85	3,05	4,90	ALTRA FORMA DI CONDUZIONE	
-	-	-	-	-	-	SENZA TERRENO AGRARIO	
21	11,70	1	0,40	0,40	0,80	FINO A 1,00	
9	13,60	-	-	-	-	1,01 - 2,00	
2	4,03	1	1,35	0,25	1,60	2,01 - 3,00	
1	3,30	1	0,10	2,40	2,50	3,01 - 5,00	
2	17,98	-	-	-	-	5,01 - 10,00	
1	15,50	-	-	-	-	10,01 - 20,00	
-	-	-	-	-	-	20,01 - 30,00	
-	-	-	-	-	-	30,01 - 50,00	
1	31,00	-	-	-	-	50,01 - 100,00	
-	-	-	-	-	-	OLTRE 100,00	
1.105	2.410,24	1.144	1.962,94	2.201,24	4.164,18	T C T A L E	
-	-	-	-	-	-	SENZA TERRENO AGRARIO	
572	253,09	213	57,99	62,08	120,07	FINO A 1,00	
202	283,90	261	171,55	191,27	362,82	1,01 - 2,00	
118	269,95	199	230,24	223,38	453,62	2,01 - 3,00	
87	298,61	221	387,58	390,13	777,71	3,01 - 5,00	
75	481,47	169	490,17	528,33	1.018,50	5,01 - 10,00	
38	463,10	58	313,72	348,25	661,97	10,01 - 20,00	
5	95,17	12	111,33	126,46	237,79	20,01 - 30,00	
4	84,35	7	135,97	124,00	259,97	30,01 - 50,00	
2	81,60	4	64,39	207,34	271,73	50,01 - 100,00	
2	99,00	-	-	-	-	OLTRE 100,00	

Segue TAV. 7 — Aziende per forma di conduzione, classe di superficie

Superficie

D -

FORME DI CONDUZIONE CLASSI DI SUPERFICIE TOTALE <i>Etari</i>	T O T A L E			SOLO PROPRIETÀ		
	Aziende	Superficie agricola utilizzata (SAU)			Aziende	Superficie agricola utilizzata (SAU)
		proprietà	affitto	Totale		
CONDUZIONE DIRETTA DEL COLTIVATORE	4.985	6.624,36	605,63	7.229,99	4.774	6.352,43
SENZA TERRENO AGRARIO	10	-	-	-	-	-
FINO A 1,00	3.063	1.542,45	25,88	1.568,33	3.001	1.539,61
1,01 - 2,00	1.060	1.456,39	59,75	1.516,14	1.007	1.435,59
2,01 - 3,00	383	896,04	40,53	936,57	360	881,09
3,01 - 5,00	258	909,44	55,17	964,61	235	879,52
5,01 - 10,00	153	943,16	69,41	1.012,57	136	902,83
10,01 - 20,00	40	398,45	155,23	553,68	24	343,03
20,01 - 30,00	10	184,70	61,73	246,43	6	146,20
30,01 - 50,00	4	119,51	21,50	141,01	3	110,56
50,01 - 100,00	3	161,50	16,43	177,93	2	114,00
OLTRE 100,00	1	12,72	100,00	112,72	-	-
CONDUZIONE CON SALARIATI E/O COM- PARTICIPANTI	1.738	11.790,23	233,59	12.023,82	1.702	11.416,80
SENZA TERRENO AGRARIO	-	-	-	-	-	-
FINO A 1,00	607	344,19	4,52	348,71	599	344,19
1,01 - 2,00	354	510,40	4,14	514,54	350	510,30
2,01 - 3,00	165	398,23	7,58	405,81	162	398,23
3,01 - 5,00	187	702,62	12,61	715,23	183	698,42
5,01 - 10,00	194	1.338,47	9,78	1.348,25	190	1.317,02
10,01 - 20,00	122	1.601,68	87,56	1.689,24	114	1.577,92
20,01 - 30,00	36	843,31	3,00	846,31	35	829,31
30,01 - 50,00	37	1.302,28	38,50	1.340,78	35	1.293,18
50,01 - 100,00	21	1.460,14	15,90	1.476,04	20	1.383,81
OLTRE 100,00	15	3.288,91	50,00	3.338,91	14	3.064,42
TOTALE CONDUZIONE DIRETTA E CON- DUZIONE CON SALARIATI	6.723	18.414,59	839,22	19.253,81	6.476	17.769,23
SENZA TERRENO AGRARIO	10	-	-	-	-	-
FINO A 1,00	3.670	1.886,64	30,40	1.917,04	3.600	1.883,80
1,01 - 2,00	1.414	1.966,79	63,89	2.030,68	1.357	1.945,89
2,01 - 3,00	548	1.294,27	48,11	1.342,38	522	1.279,32
3,01 - 5,00	445	1.612,06	67,78	1.679,84	418	1.577,94
5,01 - 10,00	347	2.281,63	79,19	2.360,82	326	2.219,85
10,01 - 20,00	162	2.000,13	242,79	2.242,92	138	1.920,95
20,01 - 30,00	46	1.028,01	64,73	1.092,74	41	975,51
30,01 - 50,00	41	1.421,79	60,00	1.481,79	38	1.403,74
50,01 - 100,00	24	1.621,64	32,33	1.653,97	22	1.497,81
OLTRE 100,00	16	3.301,63	150,00	3.451,63	14	3.064,42
CONDUZIONE A COLONIA PARZIARIA APPODERATA	-	-	-	-	-	-
SENZA TERRENO AGRARIO	-	-	-	-	-	-
FINO A 1,00	-	-	-	-	-	-
1,01 - 2,00	-	-	-	-	-	-
2,01 - 3,00	-	-	-	-	-	-
3,01 - 5,00	-	-	-	-	-	-
5,01 - 10,00	-	-	-	-	-	-
10,01 - 20,00	-	-	-	-	-	-
20,01 - 30,00	-	-	-	-	-	-
30,01 - 50,00	-	-	-	-	-	-
50,01 - 100,00	-	-	-	-	-	-
OLTRE 100,00	-	-	-	-	-	-
ALTRA FORMA DI CONDUZIONE	59	198,04	19,57	217,61	50	197,05
SENZA TERRENO AGRARIO	-	-	-	-	-	-
FINO A 1,00	22	9,72	3,03	12,75	18	9,72
1,01 - 2,00	17	24,55	2,09	26,64	15	23,56
2,01 - 3,00	6	12,30	-	12,30	6	12,30
3,01 - 5,00	4	7,00	7,85	14,85	2	7,00
5,01 - 10,00	5	29,50	6,60	36,10	4	29,50
10,01 - 20,00	2	27,76	-	27,76	2	27,76
20,01 - 30,00	1	19,21	-	19,21	1	19,21
30,01 - 50,00	2	68,00	-	68,00	2	68,00
50,01 - 100,00	-	-	-	-	-	-
OLTRE 100,00	-	-	-	-	-	-
T O T A L E	6.782	18.612,63	858,79	19.471,42	6.526	17.966,28
SENZA TERRENO AGRARIO	10	-	-	-	-	-
FINO A 1,00	3.692	1.896,36	33,43	1.929,79	3.618	1.893,52
1,01 - 2,00	1.431	1.991,34	65,98	2.057,32	1.372	1.969,45
2,01 - 3,00	554	1.306,57	48,11	1.354,68	528	1.291,62
3,01 - 5,00	449	1.619,06	75,63	1.694,69	420	1.584,94
5,01 - 10,00	352	2.311,13	85,79	2.396,92	330	2.249,35
10,01 - 20,00	164	2.027,89	242,79	2.270,68	140	1.948,71
20,01 - 30,00	47	1.047,22	64,73	1.111,95	42	994,72
30,01 - 50,00	43	1.489,79	60,00	1.549,79	40	1.471,74
50,01 - 100,00	24	1.621,64	32,33	1.653,97	22	1.497,81
OLTRE 100,00	16	3.301,63	150,00	3.451,63	14	3.064,42

totale e titolo di possesso della superficie agricola utilizzata (SAU)

in ettari
PIANURA

SOLO AFFITTO		PARTE IN PROPRIETÀ E PARTE IN AFFITTO				FORME DI CONDUZIONE	
Aziende	Superficie agricola utilizzata (SAU)	Aziende	Superficie agricola utilizzata (SAU)			CLASSI DI SUPERFICIE TOTALE	
			proprietà	affitto	Totale	Ettari	
100	233,44	98	271,93	372,19	644,12	CONDUZIONE DIRETTA DEL COLTIVATORE	
-	-	-	-	-	-	SENZA TERRENO AGRARIO	
51	23,46	9	2,84	2,42	5,26	FINO A 1,00	
25	38,06	28	20,80	21,69	42,49	1,01 - 2,00	
9	22,61	14	14,95	17,92	32,87	2,01 - 3,00	
7	26,84	15	29,92	28,33	58,25	3,01 - 5,00	
1	5,00	16	40,33	64,41	104,74	5,01 - 10,00	
5	73,24	11	55,42	81,99	137,41	10,01 - 20,00	
2	44,23	2	38,50	17,50	56,00	20,01 - 30,00	
-	-	1	8,95	21,50	30,45	30,01 - 50,00	
-	-	1	47,50	16,43	63,93	50,01 - 100,00	
-	-	1	12,72	100,00	112,72	OLTRE 100,00	
20	83,63	15	373,43	149,96	523,39	CONDUZIONE CON SALARIATI E/O COM- PARTECIPANTI	
-	-	-	-	-	-	SENZA TERRENO AGRARIO	
8	4,52	-	-	-	-	FINO A 1,00	
3	3,54	1	0,10	0,60	0,70	1,01 - 2,00	
3	7,58	-	-	-	-	2,01 - 3,00	
2	8,46	2	4,20	4,15	8,35	3,01 - 5,00	
-	-	4	21,45	9,78	31,23	5,01 - 10,00	
4	59,53	4	23,76	28,03	51,79	10,01 - 20,00	
-	-	1	14,00	3,00	17,00	20,01 - 30,00	
-	-	1	9,10	38,50	47,60	30,01 - 50,00	
-	-	1	76,33	15,90	92,23	50,01 - 100,00	
-	-	1	224,49	50,00	274,49	OLTRE 100,00	
120	317,07	113	645,36	522,15	1.167,51	TOTALE CONDUZIONE DIRETTA E CON- DUZIONE CON SALARIATI	
-	-	-	-	-	-	SENZA TERRENO AGRARIO	
59	27,98	9	2,84	2,42	5,26	FINO A 1,00	
28	41,60	29	20,90	22,29	43,19	1,01 - 2,00	
12	30,19	14	14,95	17,92	32,87	2,01 - 3,00	
9	35,30	17	34,12	32,48	66,60	3,01 - 5,00	
1	5,00	20	61,78	74,19	135,97	5,01 - 10,00	
9	132,77	15	79,18	110,02	189,20	10,01 - 20,00	
2	44,23	3	52,50	20,50	73,00	20,01 - 30,00	
-	-	2	18,05	60,00	78,05	30,01 - 50,00	
-	-	2	123,83	32,33	156,16	50,01 - 100,00	
-	-	2	237,21	150,00	387,21	OLTRE 100,00	
-	-	-	-	-	-	CONDUZIONE A COLONIA PARZIARIA APPODERATA	
-	-	-	-	-	-	SENZA TERRENO AGRARIO	
-	-	-	-	-	-	FINO A 1,00	
-	-	-	-	-	-	1,01 - 2,00	
-	-	-	-	-	-	2,01 - 3,00	
-	-	-	-	-	-	3,01 - 5,00	
-	-	-	-	-	-	5,01 - 10,00	
-	-	-	-	-	-	10,01 - 20,00	
-	-	-	-	-	-	20,01 - 30,00	
-	-	-	-	-	-	30,01 - 50,00	
-	-	-	-	-	-	50,01 - 100,00	
-	-	-	-	-	-	OLTRE 100,00	
8	18,58	1	0,99	0,99	1,98	ALTRA FORMA DI CONDUZIONE	
-	-	-	-	-	-	SENZA TERRENO AGRARIO	
4	3,03	-	-	-	-	FINO A 1,00	
1	1,10	1	0,99	0,99	1,98	1,01 - 2,00	
-	-	-	-	-	-	2,01 - 3,00	
2	7,85	-	-	-	-	3,01 - 5,00	
1	6,60	-	-	-	-	5,01 - 10,00	
-	-	-	-	-	-	10,01 - 20,00	
-	-	-	-	-	-	20,01 - 30,00	
-	-	-	-	-	-	30,01 - 50,00	
-	-	-	-	-	-	50,01 - 100,00	
-	-	-	-	-	-	OLTRE 100,00	
128	335,65	114	646,35	523,14	1.169,49	T O T A L E	
-	-	-	-	-	-	SENZA TERRENO AGRARIO	
63	31,01	9	2,84	2,42	5,26	FINO A 1,00	
29	42,70	30	21,89	23,28	45,17	1,01 - 2,00	
12	30,19	14	14,95	17,92	32,87	2,01 - 3,00	
11	43,15	17	34,12	32,48	66,60	3,01 - 5,00	
2	11,60	20	61,78	74,19	135,97	5,01 - 10,00	
9	132,77	15	79,18	110,02	189,20	10,01 - 20,00	
2	44,23	3	52,50	20,50	73,00	20,01 - 30,00	
-	-	2	18,05	60,00	78,05	30,01 - 50,00	
-	-	2	123,83	32,33	156,16	50,01 - 100,00	
-	-	2	237,21	150,00	387,21	OLTRE 100,00	

Tav. 8 — Aziende per frammentazione in corpi di terreno

Superficie in ettari

CLASSI DI SUPERFICIE TOTALE Ettari CLASSI DI SUPERFICIE AGRICOLA UTILIZZATA Ettari FORME DI CONDUZIONE ZONE ALTIMETRICHE	AZIENDE COSTITUITE DA UN UNICO CORPO		AZIENDE I CUI TERRENI SONO FRAMMENTATI IN CORPI					
	Aziende	Superficie	2 — 3		4 — 5		oltre 5	
			Aziende	Superficie	Aziende	Superficie	Aziende	Superficie
PER CLASSE DI SUPERFICIE TOTALE								
FINO A 1,00	26.475	11.080,81	10.525	5.895,19	1.400	911,25	266	185,37
1,01 - 2,00	5.190	7.589,19	5.879	8.701,81	1.749	2.674,77	500	780,21
2,01 - 3,00	1.842	4.646,34	2.546	6.399,75	1.089	2.766,09	443	1.140,99
3,01 - 5,00	1.390	5.449,01	1.874	7.271,46	1.045	4.092,87	563	2.225,00
5,01 - 10,00	872	6.111,02	1.278	8.932,90	718	5.040,36	500	3.554,65
10,01 - 20,00	360	4.991,58	567	8.003,94	358	4.984,34	267	3.742,42
20,01 - 30,00	132	3.240,56	135	3.295,16	85	2.099,77	105	2.566,60
30,01 - 50,00	66	2.577,81	111	4.202,02	72	2.795,70	88	3.433,82
50,01 - 100,00	47	3.356,61	60	4.103,52	46	3.188,82	77	5.422,47
OLTRE 100,00	54	25.084,06	41	17.033,93	27	8.693,54	100	58.089,90
T O T A L E	36.428	74.126,99	23.016	73.839,68	6.589	37.247,51	2.909	81.141,43
PER CLASSE DI SUPERFICIE AGRICOLA UTILIZZATA								
FINO A 1,00	27.563	20.086,85	11.853	14.375,96	1.863	3.508,59	444	9.587,02
1,01 - 2,00	4.776	8.117,19	5.557	9.657,77	1.766	3.447,99	540	1.205,59
2,01 - 3,00	1.666	4.638,58	2.238	6.379,75	990	3.189,53	480	1.684,24
3,01 - 5,00	1.205	7.303,79	1.571	9.178,19	907	4.224,29	505	2.413,48
5,01 - 10,00	737	9.753,80	1.075	8.584,27	603	5.360,38	431	3.958,27
10,01 - 20,00	283	5.535,81	465	7.713,59	291	4.587,64	208	3.721,03
20,01 - 30,00	88	2.329,12	103	4.089,69	68	2.366,29	83	2.453,81
30,01 - 50,00	54	3.673,61	86	3.987,17	57	3.462,23	85	5.925,97
50,01 - 100,00	38	4.886,15	53	5.988,50	30	2.374,04	68	7.750,12
OLTRE 100,00	18	7.802,09	15	3.884,79	14	4.726,53	65	42.441,90
T O T A L E	36.428	74.126,99	23.016	73.839,68	6.589	37.247,51	2.909	81.141,43
PER FORMA DI CONDUZIONE								
CONDUZIONE DIRETTA DEL COLTIVATORE	30.968	33.804,53	19.273	39.412,62	5.516	19.682,83	2.229	15.505,47
-SU TERRENI IN PROPRIETA'	29.681	31.531,33	18.052	35.304,58	5.046	17.653,05	1.951	13.701,45
-SU TERRENI IN AFFITTO	1.127	1.719,59	369	1.074,21	46	118,22	17	96,67
-SU TERRENI PARTE IN PROPRIETA' E PARTE IN AFFITTO	160	553,61	852	3.033,83	424	1.911,56	261	1.707,35
CONDUZIONE CON SALARIATI E/O COMPARTICIPANTI	4.761	36.947,32	3.329	32.297,84	963	16.624,64	579	58.548,51
-SU TERRENI IN PROPRIETA'	4.680	32.880,90	3.273	32.027,88	931	15.909,33	559	58.165,46
-SU TERRENI IN AFFITTO	69	410,56	23	73,09	4	18,40	5	29,41
-SU TERRENI PARTE IN PROPRIETA' E PARTE IN AFFITTO	12	3.655,86	33	196,87	28	696,91	15	353,64
TOTALE COND. DIRETTA E COND. CON SALARIATI E/O COMPARTICIPANTI	35.729	70.751,85	22.602	71.710,46	6.479	36.307,47	2.808	74.053,98
-SU TERRENI IN PROPRIETA'	34.361	64.412,23	21.325	67.332,46	5.977	33.562,38	2.510	71.864,91
-SU TERRENI IN AFFITTO	1.196	2.130,15	392	1.147,30	50	136,62	22	126,08
-SU TERRENI PARTE IN PROPRIETA' E PARTE IN AFFITTO	172	4.209,47	885	3.230,70	452	2.608,47	276	2.060,99
CONDUZIONE A COLONIA PARZIARIA APPODERATA	11	125,67	10	38,06	3	62,33	4	300,27
ALTRA FORMA DI CONDUZIONE	688	3.249,47	404	2.091,16	107	877,71	97	6.787,18
T O T A L E	36.428	74.126,99	23.016	73.839,68	6.589	37.247,51	2.909	81.141,43
PER ZONA ALTIMETRICA								
MONTAGNA	10.494	27.202,30	6.694	27.996,02	1.839	13.499,22	840	36.731,85
COLLINA	21.350	39.334,45	14.538	38.898,49	4.444	21.089,59	1.971	41.106,53
PIANURA	4.584	7.590,24	1.784	6.945,17	306	2.658,70	98	3.303,05
T O T A L E	36.428	74.126,99	23.016	73.839,68	6.589	37.247,51	2.909	81.141,43

Tav. 9 — Ripartizione della superficie aziendale secondo l'utilizzazione dei terreni

Superficie in ettari

CLASSI DI SUPERFICIE TOTALE Ettari	SUPERFICIE AGRICOLA UTILIZZATA (SAU)					SUPERFICIE A BOSCHI	ALTRA SUPERFICIE	
	CLASSI DI SUPERFICIE AGRICOLA UTILIZZATA Ettari	Seminativi	Coltivazioni permanenti		Prati permanenti e pascoli			Totale
			legnose agrarie	altre				
FORME DI CONDUZIONE ZONE ALTIMETRICHE								
PER CLASSE DI SUPERFICIE TOTALE								
FINO A 1,00	3.527,58	11.683,71	239,69	1.171,35	16.622,33	376,24	1.074,05	
1,01 - 2,00	4.448,51	11.388,52	295,25	1.571,27	17.703,55	633,79	1.408,64	
2,01 - 3,00	3.563,09	7.911,69	195,91	1.550,64	13.221,33	621,99	1.109,85	
3,01 - 5,00	4.620,38	9.312,43	248,14	2.321,38	16.502,33	968,69	1.567,32	
5,01 - 10,00	5.240,50	10.830,12	261,92	3.467,04	19.799,58	1.744,13	2.095,22	
10,01 - 20,00	3.579,43	9.768,71	375,98	4.058,07	17.782,19	2.087,25	1.852,84	
20,01 - 30,00	1.771,46	4.771,54	160,73	2.054,11	8.757,84	1.263,16	1.181,09	
30,01 - 50,00	1.786,51	5.986,65	157,00	2.460,94	10.391,10	1.619,68	998,57	
50,01 - 100,00	2.290,29	6.255,98	309,02	3.490,05	12.345,34	2.506,17	1.219,91	
OLTRE 100,00	8.489,91	7.587,07	919,78	16.717,45	33.714,21	66.676,98	8.510,24	
T O T A L E	39.317,66	85.496,42	3.163,42	38.862,30	166.839,80	78.498,08	21.017,73	
PER CLASSE DI SUPERFICIE AGRICOLA UTILIZZATA								
FINO A 1,00	4.005,00	12.948,96	311,47	1.353,05	18.618,48	24.977,11	3.962,83	
1,01 - 2,00	4.790,52	11.913,06	316,71	1.806,73	18.827,02	1.650,16	1.951,36	
2,01 - 3,00	3.704,94	7.996,15	202,05	1.670,86	13.574,00	1.051,42	1.266,68	
3,01 - 5,00	4.584,43	9.110,18	229,91	2.445,11	16.369,63	5.318,36	1.431,76	
5,01 - 10,00	5.171,05	10.830,52	338,72	3.604,94	19.945,23	5.936,47	1.775,02	
10,01 - 20,00	3.436,16	9.431,79	314,58	4.256,65	17.439,18	2.558,45	1.560,44	
20,01 - 30,00	1.682,35	4.614,16	119,77	1.978,58	8.394,86	2.020,57	823,48	
30,01 - 50,00	1.835,51	6.017,14	208,55	2.797,71	10.858,91	5.066,63	1.123,44	
50,01 - 100,00	2.455,38	5.754,60	402,05	4.513,17	13.125,20	5.931,80	1.941,81	
OLTRE 100,00	7.652,32	6.879,86	719,61	14.435,50	29.687,29	23.987,11	5.180,91	
T O T A L E	39.317,66	85.496,42	3.163,42	38.862,30	166.839,80	78.498,08	21.017,73	
PER FORMA DI CONDUZIONE								
CONDUZIONE DIRETTA DEL COLTIVATORE	25.122,52	46.764,03	1.635,97	16.974,37	90.496,89	8.829,37	9.079,19	
-SU TERRENI IN PROPRIETA'	21.790,96	42.805,83	1.557,93	15.295,64	81.450,36	8.338,08	8.401,97	
-SU TERRENI IN AFFITTO	998,09	1.145,40	22,56	588,73	2.754,78	89,72	164,19	
-SU TERRENI PARTE IN PROPRIETA' E PARTE IN AFFITTO	2.333,47	2.812,80	55,48	1.090,00	6.291,75	401,57	513,03	
CONDUZIONE CON SALARIATI E/O CONPARTECIPANTI	11.481,21	35.698,36	1.201,94	18.517,82	66.899,33	67.065,87	10.453,11	
-SU TERRENI IN PROPRIETA'	11.187,28	34.785,05	1.200,59	18.198,39	65.371,31	63.283,10	10.329,16	
-SU TERRENI IN AFFITTO	128,16	236,50	0,50	60,48	425,64	54,45	51,37	
-SU TERRENI PARTE IN PROPRIETA' E PARTE IN AFFITTO	165,77	676,81	0,85	258,95	1.102,38	3.728,32	72,58	
TOTALE COND. DIRETTA E COND. CON SALARIATI E/O CONPARTECIPANTI	36.603,73	82.462,39	2.837,91	35.492,19	157.396,22	75.895,24	19.532,30	
-SU TERRENI IN PROPRIETA'	32.978,24	77.590,88	2.758,52	33.494,03	146.821,67	71.621,18	18.731,13	
-SU TERRENI IN AFFITTO	1.126,25	1.381,90	23,06	649,21	3.180,42	144,17	215,56	
-SU TERRENI PARTE IN PROPRIETA' E PARTE IN AFFITTO	2.499,24	3.489,61	56,33	1.348,95	7.394,13	4.129,89	585,61	
CONDUZIONE A COLONIA PARZIARIA APPODERATA	114,58	83,55	0,21	83,75	282,09	171,58	72,66	
ALTRA FORMA DI CONDUZIONE	2.599,35	2.950,48	325,30	3.286,36	9.161,49	2.431,26	1.412,77	
T O T A L E	39.317,66	85.496,42	3.163,42	38.862,30	166.839,80	78.498,08	21.017,73	
PER ZONA ALTIMETRICA								
MONTAGNA	12.282,67	21.916,96	1.542,09	16.652,10	52.393,82	44.964,76	8.070,81	
COLLINA	24.925,61	46.807,44	1.611,14	21.630,37	94.974,56	32.928,93	12.525,57	
PIANURA	2.109,38	16.772,02	10,19	579,83	19.471,42	604,39	421,35	
T O T A L E	39.317,66	85.496,42	3.163,42	38.862,30	166.839,80	78.498,08	21.017,73	

Tav. 10 — Aziende con seminativi, per principali coltivazioni

Superficie in ettari

CLASSI DI SUPERFICIE TOTALE Ettari	C E R E A L I				COLTIVAZIONI ORTIVE		COLTIVAZIONI FORAGGERE AVVICENDATE	
	Totale		di cui frumento		Aziende	Superficie a coltivazioni ortive	Aziende	Superficie a coltivazioni foraggere avvicendate
	Aziende	Superficie a cereali	Aziende	Superficie a frumento				
CLASSI DI SUPERFICIE AGRICOLA UTILIZZATA Ettari								
FORME DI CONDUZIONE ZONE ALTIMETRICHE								
PER CLASSE DI SUPERFICIE TOTALE								
FINO A 1,00	6.575	1.808,79	4.827	1.417,68	4.416	477,87	732	182,47
1,01 - 2,00	4.256	2.596,70	3.417	2.134,01	2.039	356,55	463	236,06
2,01 - 3,00	2.347	2.148,00	1.973	1.807,43	1.002	216,23	257	169,42
3,01 - 5,00	2.160	2.687,63	1.868	2.291,08	890	235,00	302	286,12
5,01 - 10,00	1.509	3.033,18	1.354	2.546,42	565	223,42	255	340,87
10,01 - 20,00	685	1.995,85	607	1.703,41	279	197,43	110	206,86
20,01 - 30,00	191	931,00	162	773,65	76	78,45	39	101,49
30,01 - 50,00	155	953,98	135	780,85	52	72,75	28	127,48
50,01 - 100,00	100	1.097,93	89	860,33	43	77,04	30	331,61
OLTRE 100,00	104	5.067,13	92	4.267,54	45	220,16	25	237,70
T O T A L E	18.082	22.320,19	14.524	18.582,40	9.407	2.154,90	2.241	2.220,08
PER CLASSE DI SUPERFICIE AGRICOLA UTILIZZATA								
FINO A 1,00	7.344	2.075,06	5.333	1.608,35	4.880	531,43	805	206,24
1,01 - 2,00	4.283	2.802,85	3.491	2.299,05	2.012	370,60	465	251,20
2,01 - 3,00	2.252	2.229,57	1.933	1.888,36	931	214,26	264	180,48
3,01 - 5,00	1.905	2.650,87	1.700	2.275,27	722	224,75	282	297,55
5,01 - 10,00	1.312	3.008,75	1.186	2.519,95	472	213,23	222	314,64
10,01 - 20,00	552	1.872,55	500	1.611,20	223	176,99	99	202,60
20,01 - 30,00	143	901,41	125	751,77	54	78,95	35	122,10
30,01 - 50,00	128	947,18	111	768,85	46	76,74	24	128,33
50,01 - 100,00	96	1.268,51	87	980,99	39	88,15	26	309,24
OLTRE 100,00	67	4.563,44	58	3.878,61	28	179,80	19	207,70
T O T A L E	18.082	22.320,19	14.524	18.582,40	9.407	2.154,90	2.241	2.220,08
PER FORMA DI CONDUZIONE								
CONDUZIONE DIRETTA DEL COLTIVATORE	16.168	14.180,16	12.979	11.803,45	8.305	1.493,04	1.920	1.388,85
-SU TERRENI IN PROPRIETA'	14.729	12.261,01	11.744	10.280,10	7.550	1.286,73	1.645	1.146,46
-SU TERRENI IN AFFITTO	511	587,61	420	471,94	307	104,41	81	61,74
-SU TERRENI PARTE IN PROPRIETA' E PARTE IN AFFITTO	928	1.331,54	815	1.051,41	448	101,90	194	180,65
CONDUZIONE CON SALARIATI E/O COMPARTICIPANTI	1.606	6.651,71	1.300	5.477,68	921	501,78	266	761,95
-SU TERRENI IN PROPRIETA'	1.556	6.490,90	1.259	5.390,16	892	492,91	252	723,61
-SU TERRENI IN AFFITTO	22	84,58	18	44,14	11	4,98	6	8,60
-SU TERRENI PARTE IN PROPRIETA' E PARTE IN AFFITTO	28	76,23	23	43,38	18	3,89	8	29,74
TOTALE COND. DIRETTA E COND. CON SALARIATI E/O COMPARTICIPANTI	17.774	20.831,87	14.279	17.281,13	9.226	1.994,82	2.186	2.150,80
-SU TERRENI IN PROPRIETA'	16.285	18.751,91	13.003	15.670,26	8.442	1.779,64	1.897	1.870,07
-SU TERRENI IN AFFITTO	533	672,19	438	516,08	318	109,39	87	70,34
-SU TERRENI PARTE IN PROPRIETA' E PARTE IN AFFITTO	956	1.407,77	838	1.094,79	466	105,79	202	210,39
CONDUZIONE A COLONIA PARZIARIA APPODERATA	14	51,59	13	50,26	3	0,47	-	-
ALTRA FORMA DI CONDUZIONE	294	1.436,73	232	1.251,01	178	159,61	55	69,28
T O T A L E	18.082	22.320,19	14.524	18.582,40	9.407	2.154,90	2.241	2.220,08
PER ZONA ALTIMETRICA								
MONTAGNA	5.986	6.223,35	4.113	4.551,43	4.196	892,71	568	581,82
COLLINA	11.889	14.654,15	10.302	12.799,22	5.053	1.166,91	1.582	1.375,20
PIANURA	207	1.442,69	109	1.231,75	158	95,28	91	263,06
T O T A L E	18.082	22.320,19	14.524	18.582,40	9.407	2.154,90	2.241	2.220,08

Tav. II — Aziende con coltivazioni legnose agrarie, per principali coltivazioni

Superficie in ettari

CLASSI DI SUPERFICIE TOTALE Ettari CLASSI DI SUPERFICIE AGRICOLA UTILIZZATA Ettari FORME DI CONDUZIONE ZONE ALTIMETRICHE	VITE		OLIVO		AGRUMI		FRUTTIFERI	
	Aziende	Superficie a vite	Aziende	Superficie a olivo	Aziende	Superficie ad agrumi	Aziende	Superficie a fruttiferi
PER CLASSE DI SUPERFICIE TOTALE								
FINO A 1,00	5.437	1.184,30	23.816	8.179,35	7.088	2.129,28	1.078	172,12
1,01 - 2,00	2.847	1.046,02	9.651	8.137,26	2.900	2.026,00	544	161,75
2,01 - 3,00	1.572	722,24	4.460	5.670,19	1.382	1.376,90	343	130,55
3,01 - 5,00	1.397	754,60	3.769	6.666,07	1.300	1.742,95	267	133,19
5,01 - 10,00	1.020	761,43	2.554	7.603,79	1.066	2.304,98	175	123,69
10,01 - 20,00	475	614,87	1.220	6.783,77	591	2.160,60	122	191,21
20,01 - 30,00	148	280,74	348	3.124,25	229	1.297,71	35	56,67
30,01 - 50,00	122	321,80	270	4.045,72	195	1.501,40	22	90,84
50,01 - 100,00	83	272,81	183	4.396,16	125	1.471,44	25	79,13
OLTRE 100,00	55	328,68	119	5.499,91	79	1.474,45	25	228,97
T O T A L E	13.156	6.287,49	46.390	60.106,47	14.955	17.485,71	2.636	1.368,12
PER CLASSE DI SUPERFICIE AGRICOLA UTILIZZATA								
FINO A 1,00	6.124	1.362,10	25.712	9.052,26	7.600	2.312,97	1.247	199,61
1,01 - 2,00	2.770	1.087,75	9.370	8.540,22	2.805	2.086,13	541	181,02
2,01 - 3,00	1.462	710,50	4.113	5.716,47	1.348	1.434,22	308	123,47
3,01 - 5,00	1.227	724,83	3.262	6.498,31	1.183	1.740,78	214	130,68
5,01 - 10,00	850	718,20	2.182	7.577,42	976	2.359,56	143	139,26
10,01 - 20,00	393	611,73	1.017	6.481,14	521	2.128,58	105	190,38
20,01 - 30,00	113	268,24	265	3.016,89	198	1.286,13	22	30,23
30,01 - 50,00	111	309,48	235	4.076,94	160	1.480,65	21	128,16
50,01 - 100,00	68	200,55	152	4.120,20	108	1.342,86	21	55,07
OLTRE 100,00	38	294,11	82	5.026,62	56	1.313,83	14	190,24
T O T A L E	13.156	6.287,49	46.390	60.106,47	14.955	17.485,71	2.636	1.368,12
PER FORMA DI CONDUZIONE								
CONDUZIONE DIRETTA DEL COLTIVATORE	11.026	4.006,85	38.855	34.437,19	11.104	7.384,23	2.289	826,25
-SU TERRENI IN PROPRIETA'	10.170	3.670,34	36.852	31.300,44	10.502	6.968,72	2.140	767,22
-SU TERRENI IN AFFITTO	270	95,92	689	838,98	239	183,13	54	20,30
-SU TERRENI PARTE IN PROPRIETA' E PARTE IN AFFITTO	586	240,59	1.314	2.297,77	363	232,38	95	38,73
CONDUZIONE CON SALARIATI E/O COMPARTECIPANTI	1.763	1.858,41	6.772	24.258,93	3.329	8.941,78	285	505,92
-SU TERRENI IN PROPRIETA'	1.732	1.827,99	6.647	23.676,88	3.267	8.652,96	272	493,93
-SU TERRENI IN AFFITTO	14	17,17	53	167,00	30	50,02	5	2,31
-SU TERRENI PARTE IN PROPRIETA' E PARTE IN AFFITTO	17	13,25	72	415,05	32	238,80	8	9,68
TOTALE COND. DIRETTA E COND. CON SALARIATI E/O COMPARTECIPANTI	12.789	5.865,26	45.627	58.696,12	14.433	16.326,01	2.574	1.332,17
-SU TERRENI IN PROPRIETA'	11.902	5.498,33	43.499	54.977,32	13.769	15.621,68	2.412	1.261,15
-SU TERRENI IN AFFITTO	284	113,09	742	1.005,98	269	233,15	59	22,61
-SU TERRENI PARTE IN PROPRIETA' E PARTE IN AFFITTO	603	253,84	1.386	2.712,82	395	471,18	103	48,41
CONDUZIONE A COLONIA PARZIARIA APPODERATA	20	25,11	18	45,16	8	12,83	2	0,45
ALTRA FORMA DI CONDUZIONE	347	397,12	745	1.365,19	514	1.146,87	60	35,50
T O T A L E	13.156	6.287,49	46.390	60.106,47	14.955	17.485,71	2.636	1.368,12
PER ZONA ALTIMETRICA								
MONTAGNA	2.657	955,83	15.084	18.450,65	2.308	2.283,81	565	200,55
COLLINA	10.137	4.909,83	26.909	30.710,88	9.859	9.906,08	2.020	1.060,45
PIANURA	362	421,83	4.397	10.944,94	2.788	5.295,82	51	107,12
T O T A L E	13.156	6.287,49	46.390	60.106,47	14.955	17.485,71	2.636	1.368,12

Tav. 12 — Aziende con bovini,

CLASSI DI SUPERFICIE TOTALE Etari	N U M E R O									
	1 — 2		3 — 5		6 — 10		11 — 20		21 — 50	
	Aziende	Capi	Aziende	Capi	Aziende	Capi	Aziende	Capi	Aziende	Capi
CLASSI DI SUPERFICIE AGRICOLA UTILIZZATA Etari										
FORME DI CONDUZIONE										
ZONE ALTIMETRICHE										
PER CLASSE DI SUPERFICIE TOTALE										
SENZA TERRENO AGRARIO	25	43	14	53	7	62	5	89	3	76
FINO A 1,00	726	1.053	208	738	110	917	10	167	1	30
1,01 - 2,00	613	909	272	969	90	748	18	284	3	92
2,01 - 3,00	363	580	225	814	61	485	15	258	5	116
3,01 - 5,00	404	654	280	1.033	78	644	23	366	1	23
5,01 - 10,00	262	434	246	929	68	527	40	636	7	183
10,01 - 20,00	98	165	120	465	39	290	35	553	8	205
20,01 - 30,00	27	45	25	95	7	56	10	164	8	222
30,01 - 50,00	24	44	18	71	12	92	12	179	7	201
50,01 - 100,00	8	14	13	53	9	63	13	216	11	334
OLTRE 100,00	4	7	10	38	4	31	11	164	20	620
T O T A L E	2.554	3.948	1.431	5.258	485	3.915	192	3.076	74	2.102
PER CLASSE DI SUPERF. AGRI. UTILIZ.										
SENZA SUP. AGRI. UTILIZZATA	25	43	15	57	7	62	5	89	3	76
FINO A 1,00	784	1.140	224	798	123	1.024	10	167	1	30
1,01 - 2,00	636	945	293	1.039	83	692	21	336	3	92
2,01 - 3,00	382	613	235	854	74	582	16	259	6	139
3,01 - 5,00	367	601	267	986	77	638	24	392	1	30
5,01 - 10,00	228	383	234	888	58	442	43	676	12	311
10,01 - 20,00	86	141	112	439	34	260	35	570	6	146
20,01 - 30,00	20	36	17	60	9	65	6	93	8	235
30,01 - 50,00	16	29	17	69	8	62	13	199	7	206
50,01 - 100,00	9	15	13	53	10	75	10	164	12	375
OLTRE 100,00	1	2	4	15	2	13	9	131	15	462
T O T A L E	2.554	3.948	1.431	5.258	485	3.915	192	3.076	74	2.102
PER FORMA DI CONDUZIONE										
CONDUZIONE DIRETTA DEL COLTIVATORE	2.380	3.672	1.277	4.677	429	3.478	133	2.136	30	799
-SU TERRENI IN PROPRIETA'	2.022	3.099	1.038	3.774	366	2.975	93	1.484	20	519
-SU TERRENI IN AFFITTO	129	200	61	228	20	162	9	153	1	24
-SU TERRENI PARTE IN PROPRIETA' E PARTE IN AFFITTO	204	330	164	622	36	279	27	425	6	180
COND. CON SALARIATI E/O COMPART.	130	206	128	481	50	389	52	820	42	1.248
-SU TERRENI IN PROPRIETA'	127	203	122	461	47	368	48	764	42	1.248
-SU TERRENI IN AFFITTO	1	1	2	7	2	12	3	41	-	-
-SU TERRENI PARTE IN PROPRIETA' E PARTE IN AFFITTO	2	2	4	13	1	9	-	-	-	-
TOTALE COND. DIRETTA E COND. CON SALARIATI E/O COMPARTICIPANTI	2.510	3.878	1.405	5.158	479	3.867	185	2.956	72	2.047
-SU TERRENI IN PROPRIETA'	2.149	3.302	1.160	4.235	413	3.343	141	2.248	62	1.767
-SU TERRENI IN AFFITTO	130	201	63	235	22	174	12	194	1	24
-SU TERRENI PARTE IN PROPRIETA' E PARTE IN AFFITTO	206	332	168	635	37	288	27	425	6	180
COND. A COLONIA PARZIARIA APPODERATA	-	-	1	3	1	8	-	-	-	-
ALTRA FORMA DI CONDUZIONE	44	70	25	97	5	40	7	120	2	55
T O T A L E	2.554	3.948	1.431	5.258	485	3.915	192	3.076	74	2.102
PER ZONA ALTIMETRICA										
MONTAGNA	900	1.346	507	1.858	182	1.462	69	1.130	23	631
COLLINA	1.361	2.106	751	2.773	245	1.987	97	1.542	42	1.190
PIANURA	293	496	173	627	58	466	26	404	9	281
T O T A L E	2.554	3.948	1.431	5.258	485	3.915	192	3.076	74	2.102

per numero di capi

D I C A P I										CLASSI DI SUPERFICIE TOTALE Ettari	CLASSI DI SUPERFICIE AGRICOLA UTILIZZATA Ettari	FORME DI CONDUZIONE ZONE ALTIMETRICHE
51 — 100		101 — 500		oltre 500		Totale						
Aziende	Capi	Aziende	Capi	Aziende	Capi	Aziende	Capi					
							Totale	di cui				
								vacche	vacche da latte			
2	107	1	101	-	-	57	531	212	140	PER CLASSE DI SUPERFICIE TOTALE		
-	-	1	101	-	-	1.056	3.006	1.231	634	SENZA TERRENO AGRARIO		
-	-	1	102	-	-	997	3.104	1.416	647	FINO A 1,00		
-	-	-	-	-	-	669	2.253	1.082	480	1,01 - 2,00		
1	56	1	101	-	-	788	2.877	1.357	532	2,01 - 3,00		
5	296	2	209	-	-	630	3.214	1.380	708	3,01 - 5,00		
6	375	2	212	-	-	308	2.265	912	515	5,01 - 10,00		
1	51	2	251	-	-	80	884	303	213	10,01 - 20,00		
3	167	-	-	-	-	76	754	296	201	20,01 - 30,00		
2	111	1	102	-	-	57	893	367	258	30,01 - 50,00		
5	351	2	366	-	-	56	1.577	653	344	50,01 - 100,00		
25	1.514	13	1.545	-	-	4.774	21.358	9.209	4.672	OLTRE 100,00		
										T O T A L E		
2	107	1	101	-	-	58	535	214	140	PER CLASSE DI SUPERF. AGRI. UTILIZ.		
-	-	1	101	-	-	1.143	3.260	1.328	674	SENZA SUP. AGRI. UTILIZZATA		
-	-	1	102	-	-	1.037	3.206	1.494	686	FINO A 1,00		
1	60	-	-	-	-	714	2.507	1.192	551	1,01 - 2,00		
2	112	2	205	-	-	740	2.964	1.386	588	2,01 - 3,00		
4	240	1	105	-	-	580	3.045	1.316	644	3,01 - 5,00		
5	315	2	212	-	-	280	2.083	822	472	5,01 - 10,00		
1	51	2	251	-	-	63	791	255	183	10,01 - 20,00		
3	167	-	-	-	-	64	732	285	180	20,01 - 30,00		
2	111	1	102	-	-	57	895	373	281	30,01 - 50,00		
5	351	2	366	-	-	38	1.340	544	273	50,01 - 100,00		
25	1.514	13	1.545	-	-	4.774	21.358	9.209	4.672	OLTRE 100,00		
										T O T A L E		
12	655	5	513	-	-	4.266	15.930	7.176	3.376	PER FORMA DI CONDUZIONE		
8	435	3	307	-	-	3.550	12.593	5.813	2.669	CONDUZIONE DIRETTA DEL COLTIVATORE		
-	-	1	105	-	-	221	872	339	185	-SU TERRENI IN PROPRIETA'		
2	113	-	-	-	-	439	1.949	815	382	-SU TERRENI IN AFFITTO		
11	701	6	772	-	-	419	4.617	1.819	1.171	-SU TERRENI PARTE IN PROPRIETA' E PARTE IN AFFITTO		
10	648	5	525	-	-	401	4.217	1.649	1.017	COND. CON SALARIATI E/O COMPART.		
1	53	-	-	-	-	9	114	44	37	-SU TERRENI IN PROPRIETA'		
-	-	1	247	-	-	8	271	123	117	-SU TERRENI IN AFFITTO		
-	-	-	-	-	-	-	-	-	-	-SU TERRENI PARTE IN PROPRIETA' E PARTE IN AFFITTO		
23	1.356	11	1.285	-	-	4.685	20.547	8.995	4.547	TOTALE COND. DIRETTA E COND. CON SALARIATI E/O COMPARTICIPANTI		
18	1.083	8	832	-	-	3.951	16.810	7.462	3.686	-SU TERRENI IN PROPRIETA'		
1	53	1	105	-	-	230	986	383	222	-SU TERRENI IN AFFITTO		
2	113	1	247	-	-	447	2.220	938	499	-SU TERRENI PARTE IN PROPRIETA' E PARTE IN AFFITTO		
-	-	-	-	-	-	2	11	7	1	COND. A COLONIA PARZIARIA APPODERATA		
2	158	2	260	-	-	87	800	207	124	ALTRA FORMA DI CONDUZIONE		
25	1.514	13	1.545	-	-	4.774	21.358	9.209	4.672	T O T A L E		
										PER ZONA ALTIMETRICA		
11	708	3	303	-	-	1.695	7.438	3.406	1.749	MONTAGNA		
12	693	7	789	-	-	2.515	11.080	4.815	2.346	COLLINA		
2	113	3	453	-	-	564	2.840	988	577	PIANURA		
25	1.514	13	1.545	-	-	4.774	21.358	9.209	4.672	T O T A L E		

Tav. 13 — Giornate di lavoro prestate dalle varie categorie di manodopera agricola

CLASSI DI SUPERFICIE TOTALE <i>Etari</i>	AZIENDE	GIORNATE DI LAVORO PRESTATE DA						Totale
		Conduttori	Familiari del conduttore	Dirigenti e impiegati	Salarjati fissi	Braccianti e giornalieri	Coloni impropri	
CLASSI DI SUPERFICIE AGRICOLA UTILIZZATA <i>Etari</i>								
FORME DI CONDUZIONE ZONE ALTIMETRICHE								
PER CLASSE DI SUPERFICIE TOTALE								
SENZA TERRENO AGRARIO	214	29.534	5.640	-	1.050	1.566	300	38.090
FINO A 1,00	38.666	1.167.704	444.873	1.266	2.765	349.900	33.500	2.000.008
1,01 - 2,00	13.318	779.498	431.021	1.645	5.636	347.830	25.755	1.591.385
2,01 - 3,00	5.920	443.425	265.728	1.415	4.975	250.423	22.761	988.727
3,01 - 5,00	4.872	426.985	268.581	3.285	12.420	307.697	27.632	1.046.600
5,01 - 10,00	3.368	318.987	209.171	3.755	27.027	429.150	43.630	1.031.720
10,01 - 20,00	1.552	146.325	101.171	8.753	35.092	412.877	49.519	753.737
20,01 - 30,00	457	42.601	22.045	6.721	21.290	263.981	19.519	376.157
30,01 - 50,00	337	29.934	15.311	9.548	25.237	230.893	28.219	339.142
50,01 - 100,00	230	20.338	10.660	4.794	24.429	191.981	32.929	285.131
OLTRE 100,00	222	16.349	2.458	17.708	63.919	296.918	42.886	440.238
T O T A L E	69.156	3.421.680	1.776.659	58.890	223.840	3.083.216	326.650	8.890.935
PER CLASSE DI SUPERF. AGR. UTILIZ.								
SENZA SUP. AGR. UTILIZZATA	650	37.050	6.457	3.702	10.931	33.516	620	92.276
FINO A 1,00	41.287	1.287.137	499.296	1.456	3.065	392.112	37.602	2.220.668
1,01 - 2,00	12.639	789.972	440.072	1.801	7.656	362.624	29.882	1.632.007
2,01 - 3,00	5.374	431.383	266.315	2.029	6.035	251.152	24.443	981.357
3,01 - 5,00	4.188	389.357	250.285	2.750	12.722	310.168	31.980	997.262
5,01 - 10,00	2.846	279.872	188.882	5.436	29.159	455.804	45.148	1.004.301
10,01 - 20,00	1.247	121.657	84.671	9.143	37.342	403.885	45.079	701.777
20,01 - 30,00	342	32.434	15.465	7.231	21.196	240.213	17.933	334.472
30,01 - 50,00	282	24.580	14.987	9.780	27.924	228.336	37.414	343.021
50,01 - 100,00	189	17.850	9.034	4.825	24.681	178.247	16.399	251.036
OLTRE 100,00	112	10.388	1.195	10.737	43.129	227.159	40.150	332.758
T O T A L E	69.156	3.421.680	1.776.659	58.890	223.840	3.083.216	326.650	8.890.935
PER FORMA DI CONDUZIONE								
CONDUZIONE DIRETTA DEL COLTIVATORE	58.194	3.110.723	1.721.276	5.372	18.625	1.208.481	30.527	6.095.004
-SU TERRENI IN PROPRIETA'	54.730	2.814.152	1.525.820	5.302	16.545	1.109.417	29.980	5.501.216
-SU TERRENI IN AFFITTO	1.559	103.294	57.871	70	260	29.435	54	190.984
-SU TERRENI PARTE IN PROPRIETA' E PARTE IN AFFITTO	1.697	164.688	131.945	-	1.370	68.173	193	366.369
COND. CON SALARIATI E/O COMPART.	9.638	256.423	42.093	48.020	197.060	1.828.141	30.845	2.402.582
-SU TERRENI IN PROPRIETA'	9.443	246.932	39.815	45.564	187.196	1.731.164	30.752	2.281.423
-SU TERRENI IN AFFITTO	101	4.547	1.180	420	2.450	23.358	33	31.988
-SU TERRENI PARTE IN PROPRIETA' E PARTE IN AFFITTO	88	3.999	1.098	2.036	6.814	73.509	60	87.516
TOTALE COND. DIRETTA E COND. CON SALARIATI E/O COMPARTICIPANTI	67.832	3.367.146	1.763.369	53.392	215.685	3.036.622	61.372	8.497.586
-SU TERRENI IN PROPRIETA'	64.173	3.061.084	1.565.635	50.866	203.741	2.840.581	60.732	7.782.639
-SU TERRENI IN AFFITTO	1.660	107.841	59.051	490	2.710	52.793	87	222.972
-SU TERRENI PARTE IN PROPRIETA' E PARTE IN AFFITTO	1.785	168.687	133.083	2.036	8.184	141.682	253	453.885
COND. A COLONIA PARZIARIA APPODERATA	28	2.189	1.522	-	-	1.645	1.143	6.499
ALTRA FORMA DI CONDUZIONE	1.296	52.345	11.768	5.498	8.155	44.949	264.135	386.850
T O T A L E	69.156	3.421.680	1.776.659	58.890	223.840	3.083.216	326.650	8.890.935
PER ZONA ALTIMETRICA								
MONTAGNA	19.957	1.030.516	646.796	12.472	41.794	960.066	82.322	2.773.966
COLLINA	42.417	2.034.455	932.832	31.826	119.341	1.495.715	235.691	4.849.860
PIANURA	6.782	356.709	197.031	14.592	62.705	627.435	8.637	1.267.109
T O T A L E	69.156	3.421.680	1.776.659	58.890	223.840	3.083.216	326.650	8.890.935

Tav. 14 — Aziende secondo la classe di età del conduttore

CLASSI DI SUPERFICIE TOTALE Ettari CLASSI DI SUPERFICIE AGRICOLA UTILIZZATA Ettari FORME DI CONDUZIONE ZONE ALTIMETRICHE	C L A S S I D I E T À D E L C O N D U T T O R E (anni)							
	14 — 34	35 — 40	41 — 45	46 — 50	51 — 55	56 — 60	61 — 65	oltre 65
PER CLASSE DI SUPERFICIE TOTALE								
SENZA TERRENO AGRARIO	14	32	29	26	29	24	26	34
FINO A 1,00	2.690	3.770	4.164	5.188	4.330	5.656	4.658	8.210
1,01 - 2,00	712	1.178	1.382	1.754	1.593	2.084	1.742	2.873
2,01 - 3,00	281	463	577	848	713	928	800	1.310
3,01 - 5,00	241	378	528	639	552	765	662	1.107
5,01 - 10,00	151	267	342	440	417	478	450	823
10,01 - 20,00	81	111	148	205	187	215	199	406
20,01 - 30,00	30	31	48	61	59	68	49	111
30,01 - 50,00	22	28	32	35	33	54	54	79
50,01 - 100,00	22	24	21	30	27	24	23	59
OLTRE 100,00	21	21	18	40	30	24	26	42
T O T A L E	4.265	6.303	7.289	9.266	7.970	10.320	8.689	15.054
PER CLASSE DI SUPERF. AGR. UTILIZ.								
SENZA SUP. AGR. UTILIZZATA	39	62	56	84	104	79	74	152
FINO A 1,00	2.790	3.950	4.393	5.519	4.637	6.099	5.008	8.891
1,01 - 2,00	700	1.130	1.330	1.690	1.475	1.945	1.690	2.679
2,01 - 3,00	259	422	559	740	651	847	706	1.190
3,01 - 5,00	193	339	452	562	475	651	563	953
5,01 - 10,00	138	234	280	389	362	406	365	672
10,01 - 20,00	73	87	127	165	168	168	159	300
20,01 - 30,00	25	30	43	44	30	54	44	72
30,01 - 50,00	15	17	22	37	34	35	46	76
50,01 - 100,00	23	21	17	24	20	23	18	43
OLTRE 100,00	10	11	10	12	14	13	16	26
T O T A L E	4.265	6.303	7.289	9.266	7.970	10.320	8.689	15.054
PER FORMA DI CONDUZIONE								
CONDUZIONE DIRETTA DEL COLTIVATORE	3.594	5.399	6.186	7.816	6.644	8.825	7.474	12.256
-SU TERRENI IN PROPRIETA'	3.359	5.045	5.750	7.341	6.263	8.290	7.007	11.675
-SU TERRENI IN AFFITTO	138	167	177	205	164	225	197	286
-SU TERRENI PARTE IN PROPRIETA' E PARTE IN AFFITTO	84	155	230	244	190	288	244	262
COND. CON SALARIATI E/O COMPART.	590	795	966	1.243	1.137	1.297	1.078	2.532
-SU TERRENI IN PROPRIETA'	575	775	947	1.223	1.115	1.266	1.059	2.483
-SU TERRENI IN AFFITTO	11	11	12	8	15	12	8	24
-SU TERRENI PARTE IN PROPRIETA' E PARTE IN AFFITTO	3	9	7	12	5	17	11	24
TOTALE COND. DIRETTA E COND. CON SALARIATI E/O COMPARTICIPANTI	4.184	6.194	7.152	9.059	7.781	10.122	8.552	14.788
-SU TERRENI IN PROPRIETA'	3.934	5.820	6.697	8.564	7.378	9.556	8.066	14.158
-SU TERRENI IN AFFITTO	149	178	189	213	179	237	205	310
-SU TERRENI PARTE IN PROPRIETA' E PARTE IN AFFITTO	87	164	237	256	195	305	255	286
COND. A COLONIA PARZIARIA APPODERATA	-	2	2	5	3	6	4	6
ALTRA FORMA DI CONDUZIONE	81	107	135	202	186	192	133	260
T O T A L E	4.265	6.303	7.289	9.266	7.970	10.320	8.689	15.054
PER ZONA ALTIMETRICA								
MONTAGNA	1.243	1.812	2.075	2.677	2.262	2.771	2.539	4.578
COLLINA	2.461	3.699	4.337	5.655	4.928	6.605	5.391	9.341
PIANURA	561	792	877	934	780	944	759	1.135
T O T A L E	4.265	6.303	7.289	9.266	7.970	10.320	8.689	15.054

Tav. 15 — Aziende a conduzione diretta del coltivatore che impiegano anche giornate lavorative di manodopera salariata

CLASSI DI SUPERFICIE TOTALE <i>Etari</i>	AZIENDE CHE IMPIEGANO GIORNATE DI LAVORO DI MANODOPERA SALARIATA							
	Fino al 33 %		dal 34 % al 50 %		dal 51 % al 67 %		oltre il 67 %	
	Aziende	Giornate di lavoro	Aziende	Giornate di lavoro	Aziende	Giornate di lavoro	Aziende	Giornate di lavoro
PER CLASSE DI SUPERFICIE TOTALE								
SENZA TERRENO AGRARIO	9	2.981	5	2.125	-	-	2	1.170
FINO A 1,00	5.273	345.900	2.368	123.646	1.576	81.474	1.399	80.795
1,01 - 2,00	2.238	299.195	848	102.066	633	74.339	714	88.999
2,01 - 3,00	1.022	200.570	393	64.049	311	49.324	392	69.611
3,01 - 5,00	814	195.619	333	76.977	249	62.347	326	78.388
5,01 - 10,00	489	148.909	191	66.100	191	71.654	294	114.772
10,01 - 20,00	168	63.291	67	30.858	75	38.245	185	116.905
20,01 - 30,00	34	16.067	23	10.645	21	13.817	70	66.935
30,01 - 50,00	19	8.968	10	5.883	12	14.120	39	49.324
50,01 - 100,00	11	6.050	6	3.557	3	2.120	25	29.987
OLTRE 100,00	3	1.490	1	870	2	505	14	17.932
T O T A L E	10.080	1.289.040	4.245	486.776	3.073	407.945	3.460	714.818
PER CLASSE DI SUPERF. AGRI. UTILIZ.								
SENZA SUP. AGRI. UTILIZZATA	15	3.147	10	2.239	1	35	4	2.155
FINO A 1,00	5.690	382.766	2.532	135.711	1.705	89.912	1.525	90.232
1,01 - 2,00	2.159	313.228	809	103.164	612	76.842	704	92.254
2,01 - 3,00	942	196.570	369	66.950	282	48.952	369	72.618
3,01 - 5,00	709	184.423	275	69.533	225	63.382	295	75.938
5,01 - 10,00	403	135.160	171	64.941	162	69.163	279	123.531
10,01 - 20,00	119	49.394	56	29.738	58	34.137	161	104.573
20,01 - 30,00	20	10.500	12	7.140	16	12.477	56	63.350
30,01 - 50,00	16	8.612	6	3.518	8	10.455	37	53.528
50,01 - 100,00	7	5.240	4	2.972	3	2.120	21	27.745
OLTRE 100,00	-	-	1	870	1	470	9	8.894
T O T A L E	10.080	1.289.040	4.245	486.776	3.073	407.945	3.460	714.818
PER FORMA DI CONDUZIONE								
CONDUZIONE DIRETTA DEL COLTIVATORE	10.080	1.289.040	4.245	486.776	3.073	407.945	3.460	714.818
-SU TERRENI IN PROPRIETA'	9.332	1.144.701	4.074	450.698	2.950	373.790	3.345	656.764
-SU TERRENI IN AFFITTO	327	48.741	81	14.246	55	9.317	47	14.027
-SU TERRENI PARTE IN PROPRIETA' E PARTE IN AFFITTO	412	92.617	85	19.707	68	24.838	66	42.857
COND. CON SALARIATI E/O COMPART.	-	-	-	-	-	-	-	-
-SU TERRENI IN PROPRIETA'	-	-	-	-	-	-	-	-
-SU TERRENI IN AFFITTO	-	-	-	-	-	-	-	-
-SU TERRENI PARTE IN PROPRIETA' E PARTE IN AFFITTO	-	-	-	-	-	-	-	-
TOTALE COND. DIRETTA E COND. CON SALARIATI E/O COMPARTICIPANTI	10.080	1.289.040	4.245	486.776	3.073	407.945	3.460	714.818
-SU TERRENI IN PROPRIETA'	9.332	1.144.701	4.074	450.698	2.950	373.790	3.345	656.764
-SU TERRENI IN AFFITTO	327	48.741	81	14.246	55	9.317	47	14.027
-SU TERRENI PARTE IN PROPRIETA' E PARTE IN AFFITTO	412	92.617	85	19.707	68	24.838	66	42.857
COND. A COLONIA PARZIARIA APPODERATA	-	-	-	-	-	-	-	-
ALTRA FORMA DI CONDUZIONE	-	-	-	-	-	-	-	-
T O T A L E	10.080	1.289.040	4.245	486.776	3.073	407.945	3.460	714.818
PER ZONA ALTIMETRICA								
MONTAGNA	2.830	365.791	1.151	155.422	854	132.985	963	257.806
COLLINA	5.395	679.866	2.454	253.567	1.864	215.072	2.239	387.173
PIANURA	1.855	243.383	640	77.787	355	59.888	258	69.839
T O T A L E	10.080	1.289.040	4.245	486.776	3.073	407.945	3.460	714.818

Tav. 16 — Aziende che utilizzano alcuni principali mezzi meccanici di uso agricolo

CLASSI DI SUPERFICIE TOTALE Etari	TRATTRICI		MOTOCOLTIVATORI		MIETITREBBIATRICI		MACCHINE PER LA RACCOLTA DEL FORAGGIO	
	Aziende in complesso	di cui aziende che utilizzano solo mezzi forniti da terzi	Aziende in complesso	di cui aziende che utilizzano solo mezzi forniti da terzi	Aziende in complesso	di cui aziende che utilizzano solo mezzi forniti da terzi	Aziende in complesso	di cui aziende che utilizzano solo mezzi forniti da terzi
PER CLASSE DI SUPERFICIE TOTALE								
SENZA TERRENO AGRARIO	1	1	-	-	-	-	-	-
FINO A 1,00	5.737	5.573	5.699	5.432	169	169	-	-
1,01 - 2,00	3.830	3.657	2.708	2.381	247	246	4	3
2,01 - 3,00	2.143	2.005	1.235	1.025	136	134	2	2
3,01 - 5,00	1.922	1.742	1.076	782	147	146	2	2
5,01 - 10,00	1.537	1.284	886	590	109	107	6	4
10,01 - 20,00	785	587	488	242	54	51	4	2
20,01 - 30,00	249	154	159	67	13	13	4	2
30,01 - 50,00	212	107	119	42	16	13	4	1
50,01 - 100,00	135	51	94	30	11	8	1	1
OLTRE 100,00	108	35	63	14	18	17	11	2
T O T A L E	16.659	15.196	12.527	10.605	920	904	38	19
PER CLASSE DI SUPERF. AGR. UTILIZ.								
SENZA SUP. AGR. UTILIZZATA	6	4	-	-	-	-	-	-
FINO A 1,00	6.090	5.914	5.971	5.683	189	189	-	-
1,01 - 2,00	3.932	3.747	2.742	2.393	254	253	6	5
2,01 - 3,00	2.095	1.939	1.187	969	134	131	-	-
3,01 - 5,00	1.824	1.650	1.007	706	140	139	2	2
5,01 - 10,00	1.435	1.181	817	523	109	107	7	5
10,01 - 20,00	689	501	438	217	48	46	5	3
20,01 - 30,00	210	118	134	48	14	13	3	-
30,01 - 50,00	181	79	106	34	9	6	4	2
50,01 - 100,00	123	43	81	26	12	9	1	-
OLTRE 100,00	74	20	44	6	11	11	10	2
T O T A L E	16.659	15.196	12.527	10.605	920	904	38	19
PER FORMA DI CONDUZIONE								
CONDUZIONE DIRETTA DEL COLTIVATORE	13.308	12.378	8.966	7.756	784	779	17	11
-SU TERRENI IN PROPRIETA'	12.081	11.259	8.378	7.261	680	678	11	8
-SU TERRENI IN AFFITTO	463	432	286	262	29	28	2	1
-SU TERRENI PARTE IN PROPRIETA' E PARTE IN AFFITTO	763	686	302	233	75	73	4	2
COND. CON SALARIATI E/O COMPART.	3.116	2.625	3.234	2.590	127	117	18	6
-SU TERRENI IN PROPRIETA'	3.037	2.567	3.171	2.548	123	113	16	6
-SU TERRENI IN AFFITTO	36	26	35	26	1	1	1	-
-SU TERRENI PARTE IN PROPRIETA' E PARTE IN AFFITTO	43	32	28	16	3	3	1	-
TOTALE COND. DIRETTA E COND. CON SALARIATI E/O COMPARTICIPANTI	16.424	15.003	12.200	10.346	911	896	35	17
-SU TERRENI IN PROPRIETA'	15.118	13.826	11.549	9.809	803	791	27	14
-SU TERRENI IN AFFITTO	499	458	321	288	30	29	3	1
-SU TERRENI PARTE IN PROPRIETA' E PARTE IN AFFITTO	806	718	330	249	78	76	5	2
COND. A COLONIA PARZIARIA APPODERATA	9	7	10	9	-	-	-	-
ALTRA FORMA DI CONDUZIONE	226	186	317	250	9	8	3	2
T O T A L E	16.659	15.196	12.527	10.605	920	904	38	19
PER ZONA ALTIMETRICA								
MONTAGNA	3.677	3.384	2.415	2.099	376	373	11	3
COLLINA	11.027	10.140	5.727	4.785	520	509	19	14
PIANURA	1.955	1.672	4.385	3.721	24	22	8	2
T O T A L E	16.659	15.196	12.527	10.605	920	904	38	19

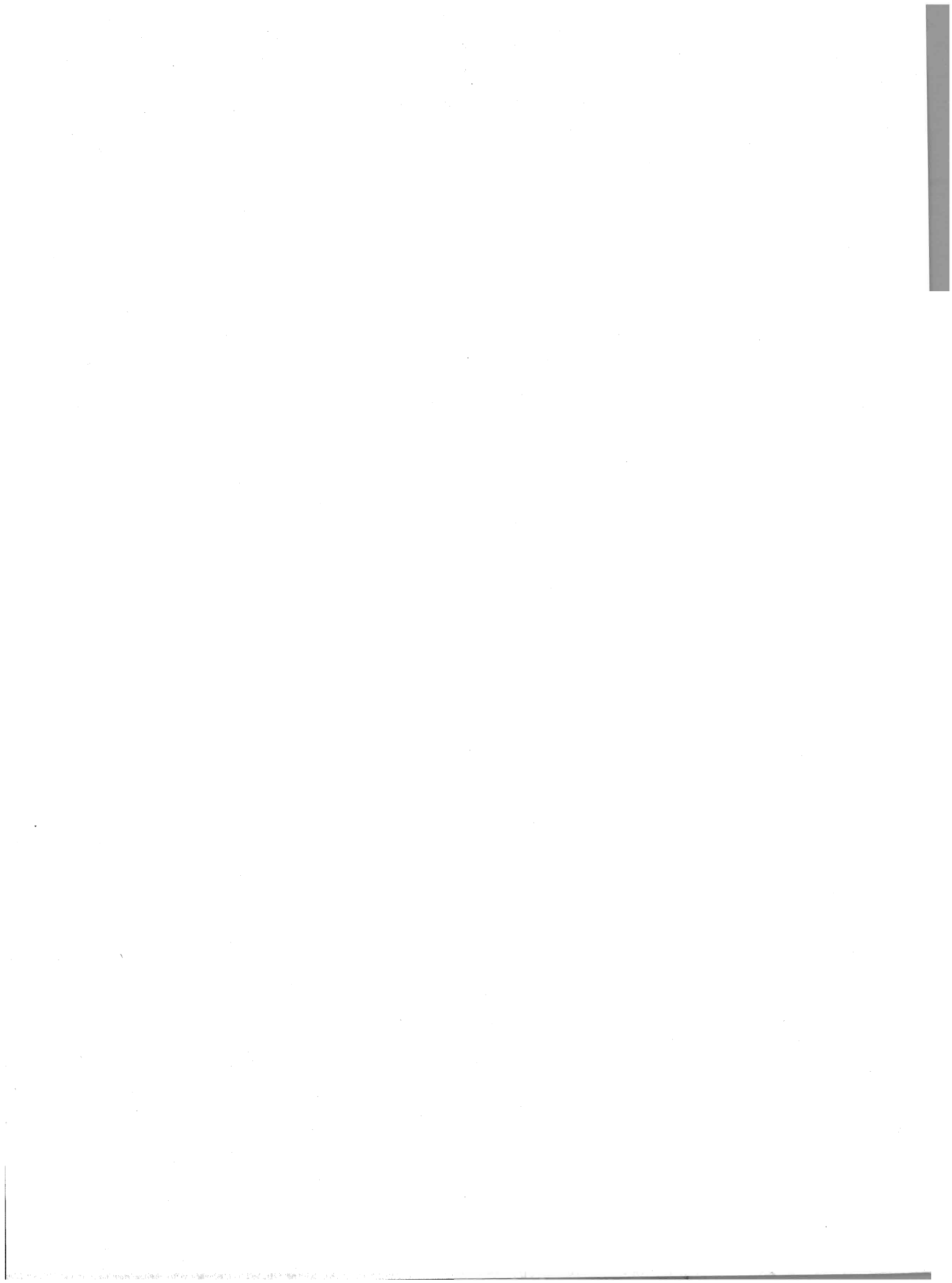

DATI COMUNALI



Tav. 17 — Aziende e relativa superficie totale, per forma di conduzione e comune

Superficie in ettari

Codice del Comune	C O M U N I	CONDUZIONE DIRETTA DEL COLTIVATORE		CONDUZIONE CON SALARIATI E/O COMPARTICIPANTI		ALTRE FORME DI CONDUZIONE		T O T A L E			
		Aziende	Superficie	Aziende	Superficie	Aziende	Superficie	Aziende	Superficie		
									proprietà	affitto	Totale
001	AFRICO	136	306,60	9	4.172,28	-	-	145	4.478,88	-	4.478,88
002	AGHANA CALABRA	371	590,88	17	83,53	2	16,80	390	683,30	7,91	691,21
003	ANOIA	381	316,67	94	662,14	7	12,13	482	981,42	9,52	990,94
004	ANTONIMINA	317	826,09	65	1.474,12	1	19,00	383	2.196,48	122,73	2.319,21
005	ARDORE	1.443	1.232,41	443	1.076,22	170	173,84	2.056	2.468,96	13,51	2.482,47
006	BAGALADI	366	2.137,72	33	696,62	-	-	399	2.782,93	51,41	2.834,34
007	BAGNARA CALABRA	631	868,52	133	1.373,50	15	763,74	779	2.899,80	105,96	3.005,76
008	BENESTARE	697	1.012,38	125	425,04	3	15,95	825	1.450,71	2,66	1.453,37
009	BIANCO	1.004	1.570,10	108	845,93	36	58,93	1.148	2.431,60	43,36	2.474,96
010	BIVONGI	359	811,38	167	1.206,98	5	25,50	531	2.037,62	6,24	2.043,86
011	BOVA	400	2.465,47	97	1.868,19	2	11,91	499	4.235,90	109,67	4.345,57
012	BOVALINO	763	1.002,61	112	897,84	3	43,65	878	1.918,80	25,30	1.944,10
013	BOVA MARINA	178	720,78	49	1.376,82	7	255,94	234	2.353,54	-	2.353,54
014	BRANCALEONE	384	1.174,57	135	2.074,77	2	0,95	521	3.171,35	78,94	3.250,29
015	BRUZZANO ZEFFIRIO	612	1.253,41	21	551,63	-	-	633	1.794,55	10,49	1.805,04
016	CALANNA	701	580,95	12	6,70	61	251,32	774	820,74	18,23	838,97
017	CANINI	166	718,27	17	428,66	-	-	183	1.110,74	36,19	1.146,93
018	CAMPO CALABRO	421	159,42	107	195,27	37	23,86	565	372,46	6,09	378,55
019	CANDIDONI	351	350,00	271	1.386,00	5	13,27	627	1.692,61	56,66	1.749,27
020	CANOLO	264	580,17	12	322,46	2	909,80	278	1.808,05	4,38	1.812,43
021	CARAPPA DEL BIANCO	191	452,24	43	199,28	4	232,00	238	821,24	62,28	883,52
022	CARDETO	650	1.403,97	7	8,18	16	572,66	673	1.974,81	10,00	1.984,81
023	CARERI	474	1.045,70	49	454,92	1	1.269,88	524	2.770,50	-	2.770,50
024	CASIGNANA	242	748,35	78	1.153,91	1	2,69	321	1.709,89	195,06	1.904,95
025	CAULONIA	2.484	4.619,31	64	2.943,09	-	-	2.548	7.379,51	182,89	7.562,40
026	CIBINA'	448	1.357,17	19	2.138,22	-	-	467	3.480,58	14,81	3.495,39
027	CINQUEFRONDI	537	515,87	242	2.291,91	15	89,17	794	2.854,22	42,73	2.896,95
028	CITTANOVA	1.356	1.661,90	449	2.110,87	14	38,13	1.819	3.627,94	182,96	3.810,90
029	CONDOPURI	1.372	2.343,86	85	1.801,28	32	107,04	1.489	4.131,99	120,19	4.252,18
030	COSOLETO	261	409,26	101	2.255,72	1	1,70	363	2.601,82	64,86	2.666,68
031	DELIANUOVA	334	435,80	230	981,44	-	-	564	1.390,55	26,69	1.417,24
032	PEROLETO DELLA CHIRSA	250	268,96	62	234,43	27	75,45	339	571,17	7,67	578,84
033	FERRUZZANO	223	1.403,94	46	695,38	1	52,00	270	1.990,27	161,05	2.151,32
034	FIUNARA	293	261,77	156	161,55	18	54,37	467	470,17	7,52	477,69
035	GALATRO	584	1.227,19	85	2.714,83	17	261,15	686	4.202,41	0,76	4.203,17
036	GERACE	1.458	1.546,26	70	1.616,27	33	91,23	1.561	3.243,75	10,01	3.253,76
037	GIPFONE	214	366,70	21	791,28	3	1,43	238	1.159,41	-	1.159,41
038	GIOIA TAURO	536	1.005,77	144	2.298,28	2	5,20	682	3.159,90	149,35	3.309,25
039	GIOIOSA IONICA	536	1.071,28	229	1.519,37	-	-	765	2.528,58	62,07	2.590,65
040	GROTTERIA	571	416,84	27	1.415,90	64	64,79	662	1.847,92	49,61	1.897,53
041	LAGANADI	183	248,98	37	362,37	11	11,68	231	611,85	11,18	623,03
042	LAUREANA DI BORBELLO	648	1.467,97	132	1.625,83	10	47,04	790	2.896,95	243,89	3.140,84
043	LOCRI	780	1.457,84	49	2.124,75	3	40,38	832	3.486,29	136,68	3.622,97
044	NANMOLA	2.204	2.779,89	56	4.308,94	2	3,54	2.262	7.092,37	-	7.092,37
045	MARINA DI GIOIOSA IONICA	618	1.064,01	71	249,30	-	-	689	1.120,11	193,20	1.313,31

Seque Tav. 17 — Aziende e relativa superficie totale, per forma di conduzione e comune

Superficie in ettari

Codice del Comune	C O M U N I	CONDUZIONE DIRETTA DEL COLTIVATORE		CONDUZIONE CON SALARIATI E/O COMPARTICIPANTI		ALTRE FORME DI CONDUZIONE		T O T A L E			
		Aziende	Superficie	Aziende	Superficie	Aziende	Superficie	Aziende	Superficie		
									proprietà	affitto	Totale
046	MAROPATI	684	807,38	42	105,22	5	15,35	731	927,95	-	927,95
047	HARTONE	176	184,76	31	1.246,64	-	-	207	1.405,91	25,49	1.431,40
048	HELICUCCA'	470	802,86	72	686,52	-	-	542	1.374,02	115,36	1.489,38
049	HELICUCCO	204	201,40	55	403,68	6	63,00	265	664,03	4,05	668,08
050	HELITO DI PORTO SALVO	1.252	1.919,32	16	144,18	22	209,24	1.290	2.179,99	92,75	2.272,74
051	HOLOCHIO	404	422,88	194	2.752,08	3	10,92	601	3.169,39	16,49	3.185,88
052	MONASTERACE	315	885,09	35	404,50	-	-	350	1.117,41	172,18	1.289,59
053	MONTABELLO IONICO	1.449	2.768,69	39	338,30	5	32,79	1.493	3.009,28	130,50	3.139,78
054	MOTTA SAN GIOVANNI	1.297	2.441,77	54	228,49	15	20,72	1.366	2.687,55	3,43	2.690,98
055	OPPIDO MARERTINA	852	1.948,31	174	6.881,12	1	21,58	1.027	8.657,67	193,34	8.851,01
056	PALIZZI	431	3.624,06	43	361,24	-	-	474	3.896,64	88,66	3.985,30
057	PALMI	971	1.053,87	260	1.751,20	33	123,17	1.264	2.840,88	87,36	2.928,24
058	PAZZANO	219	529,30	96	888,93	-	-	315	1.377,41	40,82	1.418,23
059	PLACANICA	517	1.044,93	13	1.141,26	-	-	530	2.076,99	109,20	2.186,19
060	PLATI'	663	2.202,25	43	2.259,20	-	-	706	4.424,03	37,42	4.461,45
061	POLISTENA	250	313,27	164	1.266,79	7	20,07	421	1.553,19	46,94	1.600,13
062	PORTIGLIOLA	312	403,51	46	54,04	-	-	358	401,87	55,68	457,55
063	REGGIO DI CALABRIA	4.760	7.349,96	404	11.203,25	345	2.880,04	5.509	21.223,64	209,61	21.433,25
064	RIACE	325	1.008,91	3	297,48	-	-	328	964,48	341,91	1.306,39
065	RIZZICONI	964	2.120,57	217	2.019,58	5	13,50	1.186	3.870,57	283,08	4.153,65
066	ROCCAFORTE DEL GRECO	252	1.211,39	3	1.592,25	-	-	255	2.803,64	-	2.803,64
067	ROCCELLA IONICA	422	1.090,66	174	2.208,05	-	-	596	3.126,98	171,73	3.298,71
068	ROGHUDI	111	697,78	9	1.188,76	4	119,31	124	2.005,85	-	2.005,85
069	ROSARNO	1.852	2.213,68	568	2.478,13	25	84,20	2.445	4.643,93	132,08	4.776,01
070	SANO	342	787,54	2	2.754,30	1	50,00	345	3.591,84	-	3.591,84
071	SAN GIORGIO MORGETO	557	608,82	162	2.261,14	8	77,15	727	2.877,21	69,90	2.947,11
072	SAN GIOVANNI DI GERACE	217	389,31	2	536,21	10	37,59	229	961,37	1,74	963,11
073	SAN LORENZO	980	3.185,39	45	902,48	40	1.194,56	1.065	5.001,95	280,48	5.282,43
074	SAN LUCA	187	381,93	28	8.638,19	1	262,30	216	9.223,96	58,46	9.282,42
075	SAN PIETRO DI CARIDA	405	1.310,96	93	2.747,74	-	-	498	3.743,59	315,11	4.058,70
076	SAN PROCOPIO	154	392,60	108	244,01	-	-	262	605,10	31,51	636,61
077	SAN ROBERTO	509	889,95	64	1.494,87	40	377,89	613	2.750,58	12,13	2.762,71
078	SANTA CRISTINA D'ASPRONTE	226	416,51	71	550,23	7	4,11	304	905,28	65,57	970,85
079	SANT'AGATA DEL BIANCO	139	234,16	18	2.147,61	5	429,68	162	2.783,85	27,60	2.811,45
080	SANT'ALESSIO IN ASPRONTE	270	182,87	9	16,96	4	2,52	283	179,36	22,99	202,35
081	SANT'EUFENIA D'ASPRONTE	440	621,25	45	1.254,37	1	1.038,00	486	2.769,57	144,05	2.913,62
082	SANT'ILARIO DELLO IONIO	467	752,84	12	468,11	-	-	479	1.220,95	-	1.220,95
083	SANTO STEFANO IN ASPRONTE	390	1.140,18	64	272,91	16	121,98	470	1.525,73	9,34	1.535,07
084	SCIDO	193	320,56	47	1.724,51	-	-	240	2.017,13	27,94	2.045,07
085	SCILLA	728	1.702,57	51	727,38	3	77,70	782	2.261,97	245,68	2.507,65
086	SENINARA	785	889,88	294	1.225,54	5	22,90	1.084	2.065,37	72,95	2.138,32
087	SERRATA	192	683,34	116	938,79	1	33,00	309	1.596,43	58,70	1.655,13
088	SIDERNO	1.215	1.627,79	41	1.167,57	27	148,78	1.283	2.712,63	231,51	2.944,14
089	SINOPOLI	255	634,19	101	1.812,04	-	-	356	2.261,95	184,28	2.446,23
090	STAITI	236	673,31	35	588,91	-	-	271	998,34	263,88	1.262,22

Segue TAV. 17 — Aziende e relativa superficie totale, per forma di conduzione e comune
Superficie in ettari

Codice dei Comuni	C O M U N I	CONDUZIONE DIRETTA DEL COLTIVATORE		CONDUZIONE CON SALARIATI E/O COMPARTICIPANTI		ALTRE FORME DI CONDUZIONE		T O T A L E			
		Aziende	Superficie	Aziende	Superficie	Aziende	Superficie	Aziende	Superficie		
									proprietà	affitto	Totale
091	STIGNANO	388	1.039,54	5	688,42	-	-	393	1.453,91	274,05	1.727,96
092	STILO	605	1.498,77	169	6.310,03	-	-	774	7.573,05	235,75	7.808,80
093	TAURIANOVA	988	1.321,42	370	3.776,59	12	21,40	1.370	4.940,77	178,64	5.119,41
094	TERRANOVA SAPPO MINULIO	90	196,41	113	499,17	4	25,91	207	643,44	78,05	721,49
095	VARAPODIO	402	786,67	135	764,56	-	-	537	1.409,12	142,11	1.551,23
096	VILLA SAN GIOVANNI	290	230,86	104	422,78	30	374,37	424	1.025,27	2,74	1.028,01
	PROVINCIA	58.194	108.405,45	9.638	144.418,31	1.324	13.531,85	69.156	258.317,66	8.037,95	266.355,61

Tav. 18 — Aziende per classe di
Superficie

Codice del Comune	C O M U N I	C L A S S I D I S U P E R							
		Fino a 1,00		1,01 — 2,00		2,01 — 3,00		3,01 — 5,00	
		Aziende	Superficie	Aziende	Superficie	Aziende	Superficie	Aziende	Superficie
001	AFRICO	63	29,06	22	34,10	4	9,63	13	46,00
002	AGNANA CALABRA	206	95,43	81	125,69	46	112,73	36	138,36
003	ANOIA	346	136,21	69	92,99	26	65,26	19	74,36
004	ANTONIMINA	144	75,50	79	110,75	52	129,76	43	160,07
005	ARDORE	1.557	646,75	288	425,57	113	287,20	54	209,34
006	BAGALADI	172	72,17	71	100,89	37	94,90	34	133,80
007	BAGNARA CALABRA	479	207,70	141	204,28	52	128,28	42	167,35
008	BENESTABE	424	198,02	179	270,46	100	254,99	73	290,31
009	BIANCO	683	247,14	201	288,73	105	260,27	76	285,42
010	BIVONGI	206	111,24	148	210,86	74	186,56	54	210,16
011	BOVA	163	94,81	86	124,67	45	116,83	60	241,29
012	BOVALINO	563	231,77	150	221,21	71	179,88	39	141,49
013	BOVA MARINA	56	32,64	58	88,93	21	51,53	20	86,25
014	BRANCALEONE	121	71,84	114	169,42	83	213,82	82	326,92
015	BRUZZANO ZEFFIRIO	350	174,16	116	170,91	60	149,61	43	174,25
016	CALANNA	646	242,62	71	99,82	27	67,37	12	44,04
017	CANINI	35	19,20	22	31,24	26	67,16	42	176,43
018	CANPO CALABRO	516	147,21	30	44,07	7	18,11	5	21,24
019	CANDIDONI	338	182,09	151	213,13	52	127,84	39	149,55
020	CANOLO	103	56,59	75	110,24	37	92,93	27	104,52
021	CARAPPA DEL BIANCO	95	53,67	40	63,71	35	90,24	32	130,40
022	CARDETO	375	154,98	145	223,91	57	145,21	45	167,11
023	CARERI	205	118,17	160	253,65	58	152,91	54	214,02
024	CASIGNANA	90	51,14	67	100,32	35	89,51	47	181,22
025	CAULONIA	1.276	626,41	606	895,17	263	668,95	209	809,34
026	CININA'	193	101,50	83	129,76	60	153,82	54	213,80
027	CINQUEFRONDI	547	260,78	126	178,36	35	84,33	36	138,65
028	CITTANOVA	1.219	537,63	250	368,89	111	278,81	87	330,24
029	CONDOPURI	887	368,01	248	364,25	109	278,88	109	417,58
030	COSOLETO	184	84,98	75	112,31	35	88,80	23	86,00
031	DELIANDUOVA	359	145,20	107	155,80	50	128,43	19	70,53
032	FEROLETO DELLA CHIESA	217	104,09	61	84,30	22	53,70	14	53,14
033	FERRUZZANO	38	23,45	37	58,49	36	89,37	44	180,08
034	FIUNARA	366	138,13	53	72,62	18	42,58	12	46,74
035	GALATRO	244	146,93	229	332,93	74	184,72	65	263,78
036	GERACE	1.122	439,01	233	339,83	88	214,16	60	230,41
037	GIFFONE	144	63,70	53	75,62	18	44,74	10	36,77
038	GIOIA TAURO	308	193,53	133	205,84	67	172,65	66	258,84
039	GIOIOSA IONICA	358	216,06	189	288,67	84	216,31	79	313,56
040	GROTTERIA	513	238,99	99	145,92	23	62,35	10	39,19
041	LAGANADI	141	65,46	45	67,04	14	34,47	15	61,87
042	LAUREANA DI BORRELLO	295	174,53	216	318,75	81	205,65	79	319,02
043	LOCRI	480	223,16	160	235,07	58	146,92	52	207,61
044	NANNOLA	1.459	728,13	433	625,64	166	419,74	101	387,94
045	MARINA DI GIOIOSA IONICA	364	173,72	142	215,60	78	196,43	55	216,04

superficie totale e comune

in ettari

F I C I E T O T A L E								Codice del Comune	C O M U N I
5,01 — 10,00		10,01 — 20,00		20,01 — 50,00		oltre 50,00			
Aziende	Superficie	Aziende	Superficie	Aziende	Superficie	Aziende	Superficie		
9	57,12	7	95,66	2	67,62	6	4.139,69	001	AFRICO
14	93,37	5	66,79	2	58,84	-	-	002	AGNANA CALABRA
10	71,20	4	51,21	3	103,85	1	395,86	003	ANOIA
35	243,26	19	266,30	8	246,78	3	1.086,79	004	ANTONIMINA
20	145,69	11	146,45	5	137,96	3	483,51	005	ARDORE
37	251,61	23	313,76	12	373,59	10	1.493,62	006	BAGALADI
32	231,70	15	212,08	9	272,68	4	1.581,69	007	BAGNARA CALABRA
31	214,72	8	105,89	2	56,98	1	62,00	008	BENESTARE
50	350,63	14	200,51	10	267,57	8	574,69	009	BIANCO
26	188,93	14	203,04	6	181,76	2	751,31	010	BIVONGI
71	490,24	37	544,85	22	727,48	11	2.005,40	011	BOVA
26	182,71	11	144,73	12	323,53	3	518,78	012	BOVALINO
21	160,99	21	322,33	30	924,63	7	686,24	013	BOVA MARINA
57	399,51	43	603,43	12	350,53	9	1.114,82	014	BRANCALEONE
38	268,92	13	172,27	8	238,09	4	456,83	015	BRUZZANO ZEFFIRIO
11	73,52	3	35,12	2	56,48	2	220,00	016	CALANNA
38	258,33	15	214,42	3	83,37	2	296,78	017	CANINI
4	24,56	-	-	2	71,69	1	51,67	018	CANPO CALABRO
26	186,44	11	172,64	5	168,60	5	548,98	019	CANDIDONI
20	149,56	7	86,34	5	154,05	4	1.058,20	020	CANOLO
20	130,64	11	152,04	4	95,82	1	167,00	021	CARAFFA DEL BIANCO
33	221,89	11	155,18	4	127,80	3	788,73	022	CARDETO
34	235,09	8	122,00	1	30,63	4	1.644,03	023	CARERI
45	294,63	18	250,14	12	395,29	7	542,70	024	CASIGNANA
123	848,05	37	509,20	15	473,94	9	2.731,34	025	CAULONIA
44	315,13	22	307,37	6	165,26	5	2.108,75	026	CIMINA'
26	174,71	14	184,31	5	139,42	3	1.736,39	027	CINQUEFRONDI
67	475,47	37	525,24	17	512,57	6	782,05	028	CITTANOVA
76	535,63	33	473,66	13	412,57	2	1.401,60	029	CONDOPULI
13	86,37	16	227,18	8	268,58	9	1.712,46	030	COSOLETO
15	107,88	10	150,38	3	75,23	1	583,79	031	DELIANUOVA
14	98,02	5	65,45	2	62,07	1	58,07	032	FEROLETO DELLA CHIESA
56	392,91	38	552,58	17	447,99	4	406,45	033	FERRUZZANO
8	55,71	3	47,15	2	74,76	-	-	034	FIUMARA
36	259,22	25	330,41	6	165,97	7	2.519,21	035	GALATRO
42	282,59	7	86,69	7	200,22	2	1.460,85	036	GERACE
7	54,34	3	45,93	1	24,22	2	814,09	037	GIPFONE
58	406,18	22	338,76	19	604,76	9	1.128,69	038	GIOIA TAURO
40	270,05	11	145,37	2	62,61	2	1.078,02	039	GIOIOSA IONICA
6	46,48	6	92,05	3	83,45	2	1.189,10	040	GROTTERIA
9	60,87	4	54,27	1	35,00	1	244,05	041	LAGANADI
51	345,02	36	502,99	14	425,15	9	849,73	042	LAUREANA DI BORRELLO
36	264,16	23	340,69	9	295,78	9	1.909,58	043	LOCBI
77	515,72	14	185,56	9	221,47	3	4.008,17	044	MAMMOLA
33	238,17	13	170,49	3	102,86	-	-	045	MARINA DI GIOIOSA IONICA

Segue Tav. 18 — Aziende per classe

Superficie

Codice del Comune	C O M U N I	C L A S S I D I S U P E R							
		Fino a 1,00		1,01 — 2,00		2,01 — 3,00		3,01 — 5,00	
		Aziende	Superficie	Aziende	Superficie	Aziende	Superficie	Aziende	Superficie
046	NAROPATI	468	227,06	152	219,74	63	157,42	28	108,15
047	NARTONE	130	61,78	43	62,75	18	42,18	10	35,53
048	HELICUCCA'	256	157,06	132	202,22	69	173,57	40	149,94
049	HELICUCCO	180	67,63	31	45,53	12	30,06	15	56,41
050	HELITO DI PORTO SALVO	773	339,33	238	350,07	114	282,54	89	345,58
051	HOLOCHIO	400	168,45	85	117,70	36	88,74	24	95,11
052	MONASTERACE	92	51,76	84	128,17	68	173,16	50	190,88
053	MONTEBELLO IONICO	785	384,97	302	468,04	163	411,10	123	480,58
054	NOTTA SAN GIOVANNI	819	395,94	250	395,18	137	358,02	76	303,73
055	OPPIDO MARENITINA	565	278,05	198	295,87	75	185,44	66	255,79
056	PALIZZI	135	76,46	93	140,39	54	137,31	75	293,61
057	PALMI	747	373,06	258	378,79	92	233,17	69	261,28
058	PAZZANO	66	44,51	104	156,80	57	145,19	54	208,58
059	PLACANICA	194	132,45	135	206,60	97	244,82	80	311,26
060	PLATI'	275	143,05	179	273,34	107	273,83	75	284,94
061	POLISTENA	237	109,75	83	114,19	18	43,71	30	118,95
062	PORTIGLIOLA	240	98,68	68	96,90	20	48,15	19	74,12
063	REGGIO DI CALABRIA	3.312	1.450,86	993	1.519,87	408	1.055,56	343	1.374,30
064	RIACE	115	58,48	58	92,44	38	98,50	59	242,31
065	RIZZICONI	553	298,97	274	414,42	114	291,81	96	384,58
066	ROCCAFORTE DEL GRECO	139	81,73	50	74,50	18	45,81	16	61,12
067	ROCCELLA IONICA	300	149,62	108	167,28	44	115,16	42	166,76
068	ROGHUDI	4	3,03	19	27,06	18	43,45	27	106,19
069	ROSARNO	1.470	814,12	506	727,87	189	463,09	126	493,23
070	SANO	144	81,36	88	132,61	39	101,00	45	168,42
071	SAN GIORGIO MORGETO	536	225,90	99	134,19	36	88,10	19	70,48
072	SAN GIOVANNI DI GERACE	102	56,35	67	100,71	21	53,57	29	107,04
073	SAN LORENZO	578	284,35	173	264,57	108	275,24	87	347,58
074	SAN LUCA	106	49,69	33	46,83	11	26,46	15	58,65
075	SAN PIETRO DI CARIDA	223	111,66	87	129,89	51	126,49	50	195,66
076	SAN PROCOPIO	75	38,47	84	116,03	49	125,02	34	136,29
077	SAN ROBERTO	433	128,17	68	98,05	25	62,45	23	89,70
078	SANTA CRISTINA D'ASPRONTE	177	85,68	63	98,35	23	58,95	12	46,32
079	SANT'AGATA DEL BIANCO	81	42,46	46	61,65	9	20,90	10	35,72
080	SANT'ALESSIO IN ASPRONTE	223	69,71	40	59,32	8	20,73	10	37,18
081	SANT'EUFEMIA D'ASPRONTE	317	144,50	86	126,19	32	78,29	16	59,35
082	SANT'ILARIO DELLO IONIO	281	127,99	94	140,02	34	84,62	32	123,17
083	SANTO STEFANO IN ASPRONTE	315	114,48	51	71,45	30	74,07	25	97,32
084	SCIDO	127	62,76	48	71,33	18	44,48	20	76,49
085	SCILLA	435	214,00	175	248,68	72	176,23	41	168,46
086	SEMINARA	650	329,99	212	303,67	72	175,28	71	269,60
087	SERRATA	135	79,52	48	76,53	32	87,19	36	144,30
088	SIDERNO	787	313,83	238	352,22	97	243,29	84	318,17
089	SINOPOLI	147	93,43	101	159,32	26	67,63	32	132,21
090	STAITI	69	40,67	68	102,09	39	97,71	39	157,66

di superficie totale e comune
in ettari

FICIE TOTALE

5,01 — 10,00		10,01 — 20,00		20,01 — 50,00		oltre 50,00		Codice del Comune	C O M U N I
Aziende	Superficie	Aziende	Superficie	Aziende	Superficie	Aziende	Superficie		
14	89,90	3	34,05	3	91,63	-	-	046	MAROPATI
4	30,48	-	-	-	-	2	1.198,68	047	MARTONE
31	227,12	9	113,47	1	34,00	4	432,00	048	MELICUCCA'
14	95,51	4	51,83	5	177,45	2	143,66	049	MELICUCCO
50	381,08	18	238,70	6	181,79	2	153,65	050	MELITO DI PORTO SALVO
31	210,63	8	108,50	9	273,78	6	2.122,97	051	MOLOCHIO
33	217,51	18	237,45	2	61,60	2	229,06	052	MONASTERACE
83	571,31	20	275,68	13	402,33	2	145,77	053	MONTABELLO IONICO
42	282,58	30	428,04	9	263,00	3	264,49	054	MOTTA SAN GIOVANNI
57	409,74	30	443,20	27	742,82	9	6.240,10	055	OPPIDO MARERTINA
62	446,06	33	468,39	11	446,55	11	1.976,53	056	PALIZZI
47	355,52	36	485,94	10	315,74	5	524,74	057	PALMI
31	212,77	2	22,99	-	-	1	627,39	058	PAZZANO
17	115,57	3	34,94	2	64,01	2	1.076,54	059	PLACANICA
45	306,68	13	179,91	2	51,87	10	2.947,83	060	PLATI'
22	157,82	15	226,75	11	351,98	4	476,98	061	POLISTENA
6	44,58	3	46,12	1	49,00	-	-	062	PORTIGLIOLA
207	1.456,39	122	1.733,16	74	2.331,11	31	10.512,00	063	REGGIO DI CALABRIA
43	303,83	9	118,27	1	29,25	2	363,31	064	RIACE
76	537,64	42	590,42	19	579,17	9	1.056,64	065	RIZZICONI
11	84,59	8	137,79	5	186,60	8	2.131,50	066	ROCCAFORTE DEL GRECO
44	314,97	33	463,87	17	493,84	8	1.427,21	067	ROCCELLA IONICA
19	132,03	15	210,83	11	286,37	3	1.196,89	068	ROGHUDI
90	623,80	38	535,19	20	588,92	6	529,79	069	ROSARNO
23	159,49	1	13,33	2	80,33	3	2.855,30	070	SANO
12	83,94	10	123,36	7	252,98	6	1.968,16	071	SAN GIORGIO MORGETO
6	46,87	1	11,83	2	52,93	1	533,81	072	SAN GIOVANNI DI GERACE
42	302,16	38	550,21	24	673,11	15	2.585,21	073	SAN LORENZO
16	108,51	9	113,99	9	255,40	5	8.622,89	074	SAN LUCA
49	349,44	17	232,79	12	336,83	9	2.575,94	075	SAN PIETRO DI CARIDA
15	104,89	3	49,81	2	66,10	-	-	076	SAN PROCOPIO
22	153,24	18	252,82	13	418,86	11	1.559,42	077	SAN ROBERTO
14	104,10	7	88,95	2	73,20	4	415,30	078	SANTA CRISTINA D'ASPROMONTE
9	59,61	4	55,20	-	-	3	2.535,91	079	SANT'AGATA DEL BIANCO
2	15,41	-	-	-	-	-	-	080	SANT'ALESSIO IN ASPRONTE
6	43,82	4	56,95	4	123,71	7	2.280,81	081	SANT'EUFEMIA D'ASPROMONTE
23	148,37	5	66,32	4	132,32	4	398,14	082	SANT'ILARIO DELLO IONIO
19	123,97	11	158,83	15	410,10	4	484,85	083	SANTO STEFANO IN ASPRONTE
16	114,06	7	89,23	-	-	4	1.586,72	084	SCIDO
32	219,59	14	183,93	6	168,98	6	1.127,78	085	SCILLA
49	359,63	22	289,32	5	151,24	3	259,59	086	SEMINARA
24	182,34	18	266,84	8	239,35	7	579,06	087	SERRATA
37	257,72	19	268,49	9	246,47	7	943,95	088	SIDERNO
26	198,84	12	169,84	6	182,94	6	1.442,02	089	SINOPOLI
41	273,50	10	146,10	2	63,19	3	381,30	090	STAIPI

Segue Tav. 18 — Aziende per classe

Superficie

Codice dei Comuni	C O M U N I	C L A S S I D I S U P E R							
		Fino a 1,00		1,01 — 2,00		2,01 — 3,00		3,01 — 5,00	
		Aziende	Superficie	Aziende	Superficie	Aziende	Superficie	Aziende	Superficie
091	STIGIANO	142	70,90	92	133,65	53	135,20	57	224,41
092	STILO	293	164,34	172	249,46	89	219,85	87	345,67
093	TAURIANOVA	767	372,79	281	413,74	99	244,53	81	307,70
094	TERRANOVA SAPPO MINOLIO	76	44,21	55	84,69	21	55,24	26	100,11
095	VARAPODIO	223	129,84	120	182,87	71	178,09	57	216,72
096	VILLA SAN GIOVANNI	319	125,26	44	61,74	13	32,43	12	46,00
	PROVINCIA	38.666	18.072,62	13.318	19.745,98	5.920	14.953,17	4.872	19.038,34

di superficie totale e comune

in ettari

F I C I E T O T A L E

F I C I E T O T A L E								Codice del Comune	C O M U N I
5,01 — 10,00		10,01 — 20,00		20,01 — 50,00		oltre 50,00			
Aziende	Superficie	Aziende	Superficie	Aziende	Superficie	Aziende	Superficie		
33	213,97	7	94,71	8	235,12	1	620,00	091	STIGNANO
81	603,38	28	352,48	13	478,79	10	5.394,83	092	STILO
70	487,63	40	560,12	19	602,97	8	2.129,93	093	TAURIANOVA
18	128,99	7	93,98	3	75,01	1	139,26	094	TERRANOVA SAPPÒ MINULIO
40	300,27	15	193,26	10	278,98	1	71,20	095	VARAPODIO
19	129,14	5	81,19	7	240,22	4	312,03	096	VILLA SAN GIOVANNI
3.368	23.638,93	1.552	21.722,28	794	24.211,44	452	124.972,85		PROVINCIA

Tav. 19 — Ripartizione della superficie aziendale secondo l'utilizzazione dei terreni, per comune

Superficie in ettari

Codice del Comune	C O M U N I	SUPERFICIE AGRICOLA UTILIZZATA (SAU)					SUPERFICIE A BOSCHI	ALTRA SUPERFICIE
		Seminativi	Coltivazioni permanenti		Prati permanenti e pascoli	Totale		
			legnose agrarie	altre				
001	APRICO	10,21	31,72	104,37	1.156,04	1.302,34	3.134,42	42,12
002	AGHANA CALABRA	171,48	197,94	1,30	45,46	416,18	19,11	255,92
003	ANOIA	29,23	860,78	7,71	15,65	913,37	44,70	32,87
004	ANTONIMINA	555,40	229,87	7,75	432,87	1.225,89	936,84	156,48
005	ARDORE	444,17	1.426,64	1,80	339,21	2.211,82	34,07	236,58
006	BAGALADI	284,38	453,00	66,55	1.316,04	2.119,97	652,74	61,63
007	BAGNARA CALABRA	461,79	573,04	1,05	108,98	1.144,86	1.729,40	131,50
008	BENESTARE	482,85	723,47	1,50	72,60	1.280,42	79,50	93,45
009	BIANCO	1.068,14	903,38	3,00	344,36	2.318,88	99,19	56,89
010	BIVONGI	60,45	580,42	8,28	131,45	780,60	1.057,64	205,62
011	BOVA	194,88	442,84	1,46	1.385,47	2.024,65	1.695,00	625,92
012	BOVALINO	271,77	1.220,03	70,00	196,58	1.758,38	118,99	66,73
013	BOVA MARINA	515,02	472,73	-	668,77	1.656,52	18,81	678,21
014	BRANCALEONE	953,67	606,30	2,94	735,42	2.298,33	366,02	585,94
015	BRUZZANO ZEFFIRIO	723,92	480,18	-	260,62	1.464,72	325,25	15,07
016	CALANNA	31,70	332,37	12,37	144,51	520,95	222,93	95,09
017	CANINI	379,37	362,99	-	133,26	875,62	174,77	96,54
018	CAMPO CALABRO	61,47	176,25	-	23,84	261,56	62,70	54,29
019	CANDIDONI	344,43	1.168,24	1,05	203,26	1.716,98	4,96	27,33
020	CANOLO	245,16	195,49	86,48	1.171,57	1.698,70	44,95	68,78
021	CARAPPA DEL BIANCO	620,49	181,99	1,98	55,71	860,17	13,34	10,01
022	CARDETO	425,97	142,83	377,50	699,26	1.645,56	196,35	142,90
023	CARERI	847,05	594,58	0,20	583,05	2.024,88	323,06	422,56
024	CASIGNANA	420,09	306,99	2,09	837,72	1.566,89	150,98	187,08
025	CAULONIA	1.058,42	2.283,22	136,82	1.076,39	4.554,85	2.612,90	394,65
026	CIRINA'	580,15	322,73	0,33	627,81	1.531,02	1.252,67	711,70
027	CINQUEFRONDI	241,24	987,75	0,65	11,26	1.240,90	1.471,90	184,15
028	CITTANOVA	231,80	3.017,18	23,06	117,88	3.389,92	320,06	100,92
029	CONDOPURI	998,04	804,57	13,92	678,99	2.495,52	1.405,54	351,12
030	COSOLETO	374,01	1.033,64	18,82	372,45	1.798,92	575,07	292,69
031	DELIANUOVA	94,91	407,35	150,25	323,28	975,79	427,46	13,99
032	FEROLETO DELLA CHIESA	42,83	501,95	4,10	2,26	551,14	16,17	11,53
033	FERRUZZANO	400,14	381,85	-	627,09	1.409,08	518,53	223,71
034	FIUNARA	27,66	191,16	7,05	138,20	364,07	28,17	85,45
035	GALATRO	624,62	545,67	54,12	156,14	1.380,55	2.609,26	213,36
036	GERACE	535,07	1.056,64	4,42	100,30	1.696,43	1.438,51	118,82
037	GIFFONE	52,23	157,76	-	6,96	216,95	910,43	32,03
038	GIOIA TAURO	296,83	2.753,45	2,34	63,16	3.115,78	95,67	97,80
039	GIOIOSA IONICA	371,01	991,02	50,81	212,41	1.625,25	774,82	190,58
040	GROTTERIA	63,10	554,89	0,87	125,65	744,51	1.092,24	60,78
041	LAGANADI	5,63	225,60	24,79	10,11	266,13	271,80	85,10
042	LAUREANA DI BORRELLO	572,60	2.127,12	28,85	116,21	2.844,78	130,99	165,07
043	LOCRI	503,35	1.947,66	-	677,94	3.128,95	396,49	97,53
044	NANNOLA	704,93	952,26	124,92	1.073,19	2.855,30	3.163,41	1.073,66
045	MARINA DI GIOIOSA IONICA	427,27	744,83	0,28	67,79	1.240,17	30,73	42,41

Segue Tav. 19 — Ripartizione della superficie aziendale secondo l'utilizzazione dei terreni, per comune
Superficie in ettari

Codice dei Comuni	C O M U N I	SUPERFICIE AGRICOLA UTILIZZATA (S A U)				SUPERFICIE A BOSCHI	ALTRA SUPERFICIE	
		Seminativi	Coltivazioni permanenti		Prati permanenti o pascoli			
			legnose agrarie	altre				
046	NAROPATI	26,75	816,47	1,40	2,76	847,38	65,21	15,36
047	NARTONE	11,36	180,48	0,04	48,37	240,25	1.136,14	55,01
048	NELICUCCA'	196,46	1.159,31	64,13	24,20	1.444,10	6,73	38,55
049	NELICUCCO	8,91	603,20	-	24,83	636,94	7,51	23,63
050	NELITO DI PORTO SALVO	640,14	1.140,65	2,78	251,49	2.035,06	101,28	136,40
051	NOLOCHIO	139,22	1.024,69	3,26	20,17	1.187,34	1.963,45	35,09
052	NONASTERACE	783,00	381,33	0,15	81,68	1.246,16	2,90	40,53
053	MONTABELLO IONICO	668,36	1.260,17	80,71	716,72	2.725,96	54,65	359,17
054	MOTTA SAN GIOVANNI	681,41	948,40	40,24	707,88	2.377,93	30,48	282,57
055	OPPIDO MAMERTINA	224,27	2.638,33	8,86	1.248,06	4.119,52	4.370,43	361,06
056	PALIZZI	1.274,14	780,65	21,32	1.297,83	3.373,94	242,94	368,42
057	PALMI	113,98	2.227,79	68,31	176,55	2.586,63	27,85	313,76
058	PAZZANO	76,58	374,75	8,34	120,50	580,17	533,83	304,23
059	PLACANICA	419,56	409,05	0,91	160,07	1.009,59	709,07	467,53
060	PLATI'	754,29	548,01	35,40	2.408,14	3.745,84	378,97	336,64
061	POLISTENA	11,92	1.460,08	0,20	33,75	1.505,95	61,60	32,58
062	PORTIGLIOLA	59,78	349,39	4,70	18,20	432,07	2,16	23,32
063	REGGIO DI CALABRIA	2.755,34	5.477,88	761,55	2.491,53	11.486,30	8.342,16	1.604,79
064	RIACE	750,64	281,58	1,58	186,26	1.220,06	23,21	63,12
065	RIZZICONI	200,16	3.506,91	6,00	94,60	3.807,67	269,20	76,78
066	ROCCAFORTE DEL GRECO	484,54	92,64	73,27	1.469,19	2.119,64	607,41	76,59
067	ROCCELLA IONICA	463,26	1.076,89	16,68	1.013,17	2.570,00	688,48	40,23
068	ROGNUDI	179,31	98,99	28,38	574,59	881,27	913,34	211,24
069	ROSARNO	177,75	4.387,68	0,80	112,45	4.678,68	2,00	95,33
070	SAHO	809,58	174,48	0,16	222,10	1.206,32	2.166,50	219,02
071	SAN GIORGIO MORGETO	212,10	428,70	0,06	348,18	989,04	1.384,34	573,73
072	SAN GIOVANNI DI GERACE	47,65	170,69	22,68	338,41	579,43	272,00	111,68
073	SAN LORENZO	1.291,38	1.047,94	83,59	1.598,53	4.021,44	763,37	497,62
074	SAN LUCA	722,28	354,64	33,45	333,70	1.444,07	6.584,39	1.253,96
075	SAN PIETRO DI CARIDA	1.005,05	396,94	2,00	138,01	1.542,00	2.243,20	273,50
076	SAN PROCOPIO	10,99	571,07	1,50	21,35	604,91	-	31,70
077	SAN ROBERTO	226,02	537,71	30,47	756,44	1.550,64	892,53	319,54
078	SANTA CRISTINA D'ASPRONTE	134,24	641,68	65,23	93,12	934,27	22,45	14,13
079	SANT'AGATA DEL BIANCO	104,48	42,70	1,02	562,94	711,14	966,98	1.133,33
080	SANT'ALESSIO IN ASPRONTE	3,84	147,73	2,51	1,05	155,13	36,83	10,39
081	SANT'EUFENIA D'ASPRONTE	975,12	190,45	67,00	371,76	1.604,33	1.228,11	81,18
082	SANT'ILARIO DELLO IONIO	72,60	957,84	-	153,33	1.183,77	4,83	32,35
083	SANTO STEFANO IN ASPRONTE	103,21	126,12	77,10	145,19	451,62	741,20	342,25
084	SCIDO	55,70	393,12	42,06	499,23	990,11	1.039,97	14,99
085	SCILLA	333,14	238,43	0,30	262,32	834,19	1.274,31	399,15
086	SEMINARA	168,87	1.684,67	1,60	86,71	1.941,85	57,12	139,35
087	SERRATA	237,61	665,63	0,10	142,38	1.045,72	243,99	365,42
088	SIDERNO	547,60	1.989,14	10,00	215,66	2.762,40	12,62	169,12
089	SINOPOLI	357,22	781,53	52,80	21,00	1.212,55	1.185,26	48,42
090	STAITI	261,35	180,98	8,06	282,69	733,08	291,80	237,34

Segue TAV. 19 — Ripartizione della superficie aziendale secondo l'utilizzazione dei terreni, per comune
Superficie in ettari

Codice del Comune	COMUNI	SUPERFICIE AGRICOLA UTILIZZATA (SAU)				SUPERFICIE A BOSCHI	ALTRA SUPERFICIE	
		Seminativi	Coltivazioni permanenti		Prati permanenti e pascoli			
			legnose agrarie	altre				
091	STIGNANO	567,05	537,30	3,00	308,02	1.415,37	312,59	-
092	STILO	928,49	1.297,17	12,32	720,46	2.958,44	4.691,01	159,35
093	TAURIANOVA	1.039,33	3.806,40	-	21,05	4.866,78	194,39	58,24
094	TERRANOVA SAPPO MINULIO	41,97	546,14	-	60,48	648,59	30,66	42,24
095	VARAPODIO	13,90	1.334,09	8,55	19,92	1.376,46	97,52	77,25
096	VILLA SAN GIOVANNI	136,83	375,44	3,07	188,11	703,45	170,57	153,99
	PROVINCIA	39.317,66	85.496,42	3.163,42	38.862,30	166.839,80	78.498,08	21.017,73

Tav. 20 — Aziende con seminativi, per principali coltivazioni e comune

Superficie in ettari

Codice dei Comuni	C O M U N I	C E R E A L I				COLTIVAZIONI ORTIVE		COLTIVAZIONI FORAGGERE AVVICENDATE	
		Totale		di cui frumento		Aziende	Superficie a coltivazioni ortive	Aziende	Superficie a coltivazioni foraggere avvicendate
		Aziende	Superficie a cereali	Aziende	Superficie a frumento				
001	AFRICO	4	5,24	3	5,04	-	-	-	-
002	AGNANA CALABRA	229	87,18	199	76,06	80	9,83	7	3,04
003	ANOIA	8	5,25	3	1,63	14	5,69	3	5,58
004	ANTONIMINA	292	173,74	227	135,91	239	6,66	28	28,52
005	ARDORE	580	206,34	521	171,12	535	30,67	146	65,34
006	BAGALADI	74	194,36	53	127,93	124	63,31	3	3,29
007	BAGNARA CALABRA	173	247,13	150	127,59	104	44,29	30	32,95
008	BENESTARE	555	302,78	507	262,74	215	21,96	39	9,44
009	BIANCO	407	505,78	397	476,33	57	25,25	46	141,79
010	BIVONGI	128	43,44	16	13,49	105	4,71	11	3,21
011	BOVA	138	81,07	118	73,18	41	5,45	5	4,91
012	BOVALINO	157	181,94	146	170,48	116	28,76	12	5,32
013	BOVA MARINA	169	452,90	168	451,60	1	0,50	5	5,80
014	BRANCALBONE	198	331,64	193	324,48	22	10,11	108	147,71
015	BRUZZANO ZEFFIRIO	89	116,52	87	114,72	14	1,79	2	0,56
016	CALANNA	51	7,79	4	0,24	71	2,62	3	0,94
017	CAMINI	93	254,86	91	242,66	37	11,77	5	8,36
018	CANPO CALABRO	120	30,59	42	13,22	44	6,75	47	8,41
019	CANDIDONI	64	181,95	55	155,23	16	9,89	13	117,33
020	CANOLO	178	168,12	139	134,88	10	1,59	3	7,21
021	CARAPPA DEL BIANCO	183	345,24	177	335,41	7	2,17	2	0,54
022	CARDETO	355	256,39	197	177,79	531	75,07	17	11,01
023	CARRERI	342	796,77	341	796,01	42	27,50	1	1,00
024	CASIGNANA	145	211,81	144	203,96	28	6,54	7	12,30
025	CAULONIA	864	762,16	509	598,88	622	52,47	17	19,53
026	CIMINA'	162	118,51	156	112,59	50	10,45	-	-
027	CINQUEFRONDI	61	80,69	6	51,95	45	9,14	10	64,10
028	CITTANOVA	135	70,24	14	14,35	88	15,67	71	88,68
029	CONDOPURI	717	587,27	681	546,82	161	26,47	164	127,13
030	COSOLETO	31	143,00	16	95,00	19	9,52	3	13,00
031	DELIANUOVA	3	0,70	1	0,20	355	80,25	-	-
032	FEROLETO DELLA CHIESA	6	13,43	4	6,93	-	-	2	1,04
033	FERRUZZANO	112	191,58	112	191,42	51	24,31	3	0,98
034	FIUMARA	48	21,77	46	19,60	1	0,15	2	0,34
035	GALATRO	373	441,37	206	207,61	76	14,21	13	16,01
036	GERACE	648	492,97	635	484,55	22	4,44	19	5,64
037	GIPPONE	98	51,50	-	-	1	0,20	-	-
038	GIOIA TAURO	17	144,50	8	81,20	13	21,74	4	15,50
039	GIOIOSA IONICA	319	281,75	265	242,87	56	13,32	37	23,96
040	GROTTERIA	81	36,96	67	30,03	38	10,19	10	2,17
041	LAGANADI	2	1,10	1	0,60	24	2,31	1	0,10
042	LAURPANA DI BORRELLO	146	469,89	128	346,54	25	18,38	7	21,10
043	LOCRI	179	436,39	160	399,53	43	17,36	7	20,89
044	NAMMOLA	1.188	413,02	836	261,26	703	70,72	14	7,09
045	MARINA DI GIOIOSA IONICA	233	242,39	202	196,71	150	23,23	37	34,52

Segue Tav. 20 — Aziende con seminativi, per principali coltivazioni e comune
Superficie in ettari

Codice del Comune	C O M U N I	C E R E A L I				COLTIVAZIONI ORTIVE		COLTIVAZIONI FORAGGERE AVVICENDATE	
		Totale		di cui frumento		Aziende	Superficie a coltivazioni ortive	Aziende	Superficie a coltivazioni foraggere avvicendate
		Aziende	Superficie a cereali	Aziende	Superficie a frumento				
046	NAROPATI	27	13,82	4	3,24	6	0,41	1	0,01
047	NARTONE	22	3,84	11	2,10	77	4,01	5	0,58
048	HELICUCCA'	109	108,98	103	84,49	59	20,23	-	-
049	HELICUCCO	13	8,91	1	0,20	-	-	-	-
050	NELITO DI PORTO SALVO	342	528,88	337	521,98	2	0,24	12	11,43
051	NOLOCHIO	3	18,35	2	18,23	30	76,57	5	5,33
052	NONASTERACE	233	360,57	227	344,43	86	14,95	35	21,01
053	MONTABELLO IONICO	578	392,51	374	302,52	299	45,95	53	30,70
054	NOTTA SAN GIOVANNI	510	468,28	503	461,01	134	50,43	12	15,09
055	OPPIDO NANERTINA	93	78,53	24	26,43	68	33,99	5	5,80
056	PALIZZI	159	473,25	155	466,52	27	39,28	9	6,50
057	PALMI	16	24,07	13	16,89	57	32,53	8	7,18
058	PAZZANO	5	3,23	3	2,23	43	8,22	68	62,54
059	PLACANICA	404	277,76	368	254,49	165	20,81	14	9,18
060	PLATI'	303	506,38	232	426,21	72	17,24	6	3,06
061	POLISTENA	14	7,52	1	1,40	10	2,44	4	1,09
062	PORTIGLIOLA	37	27,97	32	23,65	50	12,98	4	7,96
063	REGGIO DI CALABRIA	1.134	1.530,56	1.023	1.129,13	820	342,83	281	203,42
064	RIACE	226	514,71	222	451,53	23	3,13	52	47,57
065	RIZZICONI	58	90,70	19	44,58	18	2,70	27	37,62
066	ROCCAFORTE DEL GRECO	64	66,66	54	37,71	142	36,04	4	1,53
067	ROCCELLA IONICA	248	354,32	241	335,14	36	9,80	14	30,12
068	ROGHUDI	72	87,94	4	5,94	101	20,58	8	4,41
069	ROSARNO	18	38,24	12	32,53	17	21,84	21	64,98
070	SANO	210	190,90	209	189,90	124	8,58	236	230,85
071	SAN GIORGIO MORGETO	320	104,75	59	21,86	332	41,76	31	14,29
072	SAN GIOVANNI DI GERACE	155	24,23	70	9,25	85	4,78	-	-
073	SAN LORENZO	398	1.128,70	394	1.124,89	93	30,88	7	4,68
074	SAN LUCA	90	373,50	83	370,71	4	4,75	3	2,25
075	SAN PIETRO DI CARIDA	143	792,18	130	365,97	119	39,14	12	6,04
076	SAN PROCOPIO	6	1,59	1	0,25	8	3,90	3	1,50
077	SAN ROBERTO	46	142,06	31	98,99	7	0,93	2	0,52
078	SANTA CRISTINA D'ASPRONTE	4	44,90	4	44,90	68	46,90	4	42,44
079	SANT'AGATA DEL BIANCO	74	55,14	74	55,14	14	0,46	7	3,68
080	SANT'ALESSIO IN ASPRONTE	-	-	-	-	21	1,92	-	-
081	SANT'EUFEMIA D'ASPRONTE	48	260,97	18	255,59	270	84,04	31	11,10
082	SANT'ILARIO DELLO IONIO	32	25,67	29	23,90	1	2,00	2	0,02
083	SANTO STEFANO IN ASPRONTE	80	29,42	20	17,18	154	16,57	13	1,47
084	SCIDO	14	39,53	-	-	25	10,35	1	0,08
085	SCILLA	217	136,28	188	110,01	149	31,76	107	50,71
086	SEMINARA	106	89,72	67	36,82	46	23,62	16	10,05
087	SERRATA	27	108,50	18	44,95	3	3,80	5	23,02
088	SIDERNO	335	396,20	294	343,08	150	24,25	21	12,76
089	SINOPOLI	97	62,99	96	46,89	65	23,79	-	-
090	STAITI	85	121,62	85	121,62	16	3,68	61	57,98

Segue Tav. 20 — Aziende con seminativi, per principali coltivazioni e comune
Superficie in ettari

Codice dei Comuni	C O M U N I	C E R E A L I				COLTIVAZIONI ORTIVE		COLTIVAZIONI FORAGGERE AVVICENDATE	
		Totale		di cui frumento		Aziende	Superficie a coltivazioni ortive	Aziende	Superficie a coltivazioni foraggere avvicendate
		Aziende	Superficie a cereali	Aziende	Superficie a frumento				
091	STIGNANO	223	286,93	221	283,42	24	2,86	1	0,06
092	STILO	474	696,85	409	595,02	33	12,90	29	32,63
093	TAURIANOVA	32	944,85	10	885,47	85	35,97	21	22,74
094	TERRANOVA SAPPÒ MINOLIO	5	33,54	4	32,54	9	3,14	5	4,89
095	VARRAPODIO	-	-	-	-	27	12,43	1	0,74
096	VILLA SAN GIOVANNI	18	53,17	14	31,13	137	35,13	10	22,13
	PROVINCIA	18.082	22.320,19	14.524	18.562,40	9.407	2.154,90	2.241	2.220,08

Tav. 21 — Aziende con coltivazioni legnose agrarie, per principali coltivazioni e comune

Superficie in ettari

Codice del Comune	C O M U N I	VITE		OLIVO		AGRUMI		FRUTTIFERI	
		Aziende	Superficie a vite	Aziende	Superficie a olivo	Aziende	Superficie ad agrumi	Aziende	Superficie a fruttiferi
001	AFRICO	2	0,53	29	28,72	2	2,27	1	0,20
002	AGHANA CALABRA	139	27,77	248	167,20	17	2,38	5	0,59
003	ANOIA	67	25,08	429	596,42	135	227,55	2	10,93
004	ANTONIMINA	12	3,27	325	220,07	38	4,17	23	2,36
005	ARDORE	323	85,41	1.660	1.105,55	406	195,66	111	9,02
006	BAGALADI	64	25,03	298	391,48	25	14,66	8	9,24
007	BAGNARA CALABRA	524	208,10	64	248,51	79	40,62	28	75,81
008	BENESTARE	60	16,87	691	630,38	132	71,65	21	4,07
009	BIANCO	290	199,00	404	492,96	130	191,96	32	15,15
010	BIVONGI	360	149,54	464	397,41	104	31,15	10	1,92
011	BOVA	143	36,19	456	388,62	67	10,65	22	5,73
012	BOVALINO	50	25,11	643	899,31	245	292,91	9	1,55
013	BOVA MARINA	54	30,30	131	161,58	105	207,73	64	70,12
014	BRANCALEONE	129	60,55	234	287,86	101	232,39	21	9,14
015	BRUZZANO ZEFFIRIO	36	15,10	226	262,88	102	187,62	3	1,60
016	CALANNA	129	50,63	643	184,02	399	81,35	99	16,23
017	CANINI	113	49,05	148	253,65	10	46,67	6	13,62
018	CANPO CALABRO	350	91,74	180	46,05	120	36,19	18	2,23
019	CANDIDONI	28	20,91	298	352,13	309	792,68	6	2,52
020	CANOLO	51	13,64	139	178,18	4	1,59	2	2,08
021	CARAPPA DEL BIANCO	87	41,49	69	114,81	24	24,42	1	1,27
022	CARDETO	388	43,03	360	97,64	-	-	15	2,16
023	CARRERI	24	14,90	466	556,20	47	23,48	-	-
024	CASIGNANA	93	41,19	201	217,65	16	37,56	14	10,59
025	CAULONIA	770	306,01	1.683	1.338,49	861	593,29	55	35,15
026	CIMINA'	-	-	330	316,36	8	6,07	1	0,30
027	CINQUEFRONDI	33	19,27	669	786,76	225	181,44	2	0,28
028	CITTANOVA	171	111,59	1.595	2.598,32	228	297,19	17	10,08
029	CONDOPURI	93	34,23	857	464,06	329	250,05	127	46,55
030	COSOLETO	40	34,36	322	975,69	17	15,85	8	4,54
031	DELIANUOVA	33	19,71	371	369,99	1	0,50	5	17,15
032	FEROLETO DELLA CHIESA	37	22,35	279	340,36	154	137,84	2	1,40
033	FERRUZZANO	84	42,53	192	279,97	51	56,66	12	2,61
034	FIUNARA	110	18,39	233	78,30	296	90,13	3	0,34
035	GALATRO	116	43,02	429	444,78	84	53,16	5	4,71
036	GERACE	193	59,73	1.190	968,98	40	18,23	14	7,57
037	GIPFONE	8	3,14	180	144,03	16	10,59	-	-
038	GIOIA TAURO	41	85,54	485	1.966,73	186	660,24	7	40,94
039	GIOIOSA IONICA	184	59,08	620	806,21	264	121,27	15	4,46
040	GROTTERIA	32	8,88	587	517,44	67	27,91	3	0,66
041	LAGANADI	41	8,27	203	155,33	115	61,96	1	0,04
042	LAUREANA DI BORBELLO	68	65,47	652	1.615,17	212	430,90	10	14,67
043	LOCRI	143	84,45	647	1.563,06	187	284,17	17	2,08
044	NANNOLA	385	79,87	1.807	805,69	189	39,48	254	25,96
045	MARINA DI GIOIOSA IONICA	74	29,34	499	584,25	231	129,98	13	1,11

Segue TAV. 21 — Aziende con coltivazioni legnose agrarie, per principali coltivazioni e comune
Superficie in ettari

Codice del Comune	C O M U N I	VITE		OLIVO		AGRUMI		FRUTTIFERI	
		Aziende	Superficie a vite	Aziende	Superficie a olivo	Aziende	Superficie ad agrumi	Aziende	Superficie a fruttiferi
046	BAROPATI	190	73,78	658	572,21	219	169,38	4	1,10
047	BARTONE	17	7,85	202	168,89	16	3,74	-	-
048	HELICUCCA'	53	40,95	396	1.042,78	31	39,81	51	34,77
049	HELICUCCO	6	4,85	181	307,75	140	290,60	-	-
050	HELITO DI PORTO SALVO	11	2,88	628	588,41	422	428,39	140	120,97
051	HOLOCHIO	23	19,12	512	830,20	230	129,54	8	40,23
052	MONASTERACE	136	70,22	122	215,29	82	87,84	14	7,98
053	MONTABELLO IONICO	189	33,36	1.155	1.043,44	86	99,42	224	69,25
054	NOTTA SAN GIOVANNI	426	221,79	580	434,15	79	180,34	201	108,06
055	OPPIDO MARERTINA	81	118,06	958	2.256,35	153	236,54	9	27,18
056	PALIZZI	134	198,10	285	345,72	112	207,59	35	29,24
057	PALMI	651	629,20	946	1.416,73	47	150,26	19	26,13
058	PAZZANO	160	42,62	305	331,99	1	0,04	1	0,10
059	PLACANICA	209	53,13	449	309,75	117	35,76	61	9,30
060	PLATI'	-	-	611	534,22	4	0,92	37	12,00
061	POLISTENA	2	1,81	189	827,67	310	629,20	2	1,40
062	PONTIGLIOLA	44	10,82	310	299,75	86	38,06	-	-
063	REGGIO DI CALABRIA	1.201	664,52	2.300	2.030,61	1.989	2.617,85	235	110,00
064	RIACE	150	54,25	165	213,39	32	13,64	2	0,30
065	RIZZICONI	79	117,34	1.062	3.055,99	120	307,11	11	25,72
066	ROCCAFORTE DEL GRECO	98	30,33	94	61,71	-	-	3	0,60
067	ROCCELLA IONICA	169	51,31	392	945,25	67	71,56	11	8,77
068	ROGHUDI	34	21,59	75	55,72	24	15,11	23	6,57
069	ROSARNO	155	89,12	1.187	1.794,80	1.561	2.494,90	3	7,70
070	SAHO	221	49,56	181	116,36	16	5,70	8	2,86
071	SAN GIORGIO MORGETO	11	3,43	474	335,82	178	89,45	-	-
072	SAN GIOVANNI DI GERACE	56	9,31	208	151,52	43	9,65	5	0,21
073	SAN LORENZO	146	49,63	807	896,18	110	89,56	40	7,25
074	SAN LUCA	15	13,03	154	286,77	16	50,04	13	4,80
075	SAN PIETRO DI CARIDA	122	33,32	361	275,60	102	86,77	9	1,25
076	SAN PROCOPIO	9	5,64	260	542,74	27	21,65	3	1,04
077	SAN ROBERTO	42	12,17	476	354,60	341	168,73	11	2,21
078	SANTA CRISTINA D ASPRONTE	18	35,42	295	575,27	1	30,00	3	0,99
079	SANT'AGATA DEL BIANCO	104	16,60	59	24,95	7	1,09	1	0,06
080	SANT'ALESSIO IN ASPRONTE	5	1,14	252	127,51	79	16,34	7	2,59
081	SANT'EUFEMIA D'ASPRONTE	196	36,30	168	151,92	-	-	12	2,23
082	SANT'ILARIO DELLO IONIO	2	3,95	438	719,99	103	233,71	2	0,19
083	SANTO STEFANO IN ASPRONTE	14	4,66	278	110,70	1	0,61	66	9,88
084	SCIDO	18	16,52	232	364,26	2	12,17	1	0,17
085	SCILLA	373	88,45	196	115,00	96	26,45	25	8,53
086	SENTNARA	299	228,59	840	1.421,84	24	27,24	8	6,60
087	SERRATA	22	10,89	252	401,62	130	252,02	2	1,10
088	SIDERNO	288	160,26	1.078	1.480,78	162	260,59	39	87,51
089	SINOPOLI	11	8,25	280	759,73	6	11,25	3	2,30
090	STAITI	88	13,91	165	110,34	28	23,05	111	33,20

Segue TAV. 21 — Aziende con coltivazioni legnose agrarie, per principali coltivazioni e comune
Superficie in ettari

Codice del Comune	C O M U N I	VITE		OLIVO		AGRUMI		FRUTTIFERI	
		Aziende	Superficie a vite	Aziende	Superficie a olivo	Aziende	Superficie ad agrumi	Aziende	Superficie a fruttiferi
091	STIGIANO	218	72,51	300	390,89	174	73,05	3	0,85
092	STILO	222	163,53	550	746,01	166	348,11	39	19,52
093	TAURIANOVA	43	98,69	1.040	3.072,55	352	608,73	18	26,03
094	TERRANOVA SAPPÒ MINOLIO	10	5,38	144	394,99	120	141,56	6	4,21
095	VARAPODIO	29	39,53	467	1.020,41	198	274,15	-	-
096	VILLA SAN GIOVANNI	184	140,16	37	76,10	167	152,22	15	6,44
	PROVINCIA	13.156	6.287,49	46.390	60.106,47	14.955	17.485,71	2.636	1.368,12

Tav. 22 — Aziende con bovini, per comune

Codice del Comune	COMUNI	BOVINI			Codice del Comune	COMUNI	BOVINI		
		Aziende	Capi				Aziende	Capi	
			Totale	di cui vacche				Totale	di cui vacche
001	APRICO	25	257	90	046	MAROPATI	3	17	16
002	AGNANA CALAERA	12	53	19	047	MARTONE	2	12	5
003	ANOIA	9	63	29	048	MELICUCCA'	28	247	111
004	ANTONIMINA	123	523	296	049	MELICUCCO	27	124	87
005	ARDORE	83	216	110	050	MELITO DI PORTO SALVO	71	320	147
006	BAGALADI	29	79	54	051	MOLOCHIO	11	29	20
007	BAGNARA CALABRA	33	192	94	052	MONASTERACE	74	283	152
008	BENESTARE	51	140	84	053	MONTEBELLO IONICO	74	169	70
009	BIANCO	51	215	113	054	MOTTA SAN GIOVANNI	18	38	19
010	BIVONGI	4	22	12	055	OPPIDO MAMERTINA	3	38	23
011	BOVA	74	229	12	056	PALIZZI	30	187	112
012	BOVALINO	66	324	118	057	PALMI	9	59	49
013	BOVA MARINA	28	187	110	058	PAZZANO	2	4	2
014	BRANCALEONE	53	252	108	059	PLACANICA	41	129	62
015	BRUZZANO ZEFFIRIO	15	35	19	060	PLATI'	149	626	358
016	CALANNA	11	27	5	061	POLISTENA	91	799	167
017	CAMINI	9	30	18	062	PORTIGLIOLA	39	109	66
018	CAMPO CALABRO	37	130	38	063	REGGIO DI CALABRIA	206	945	294
019	CANDIDONI	33	541	196	064	RIACE	79	443	134
020	CANOLO	38	126	91	065	RIZZICONI	174	680	228
021	CARAPPA DEL BIANCO	43	221	112	066	ROCCAFORTE DEL GRECO	28	104	59
022	CARDETO	153	297	173	067	ROCCELLA IONICA	37	213	77
023	CARRERI	101	326	234	068	ROGHUDI	27	84	70
024	CASIGNANA	31	137	81	069	ROSARNO	98	515	212
025	CAULONIA	94	539	200	070	SANO	28	81	53
026	CIRINA'	89	607	326	071	SAN GIORGIO MORGETO	132	424	106
027	CINQUEFRONDI	41	307	94	072	SAN GIOVANNI DI GERACE	-	-	-
028	CITTANOVA	135	488	221	073	SAN LORENZO	56	223	135
029	CONDOPURI	265	749	400	074	SAN LUCA	37	392	162
030	COSOLETO	1	55	-	075	SAN PIETRO DI CARIDA	45	480	234
031	DELIANUOVA	2	24	10	076	SAN PROCOPIO	4	12	2
032	FEROLETO DELLA CHIESA	6	22	9	077	SAN ROBERTO	18	67	30
033	FERRUZZANO	26	101	50	078	SANTA CRISTINA D'ASPRONONTE	5	39	23
034	FIUMARA	20	61	15	079	SANT'AGATA DEL BIANCO	18	83	20
035	GALATRO	81	312	149	080	SANT'ALESSIO IN ASPRONONTE	-	-	-
036	GERACE	140	375	182	081	SANT'EUFEMIA D'ASPRONONTE	68	146	12
037	GIFFONE	11	23	5	082	SANT'ILARIO DELLO IONIO	24	78	39
038	GIOIA TAURO	137	575	166	083	SANTO STEFANO IN ASPRONONTE	5	21	14
039	GIOIOSA IONICA	72	247	141	084	SCIDO	2	5	3
040	GROTTERIA	8	21	9	085	SCILLA	59	202	132
041	LAGANADI	1	2	2	086	SEMINARA	10	29	22
042	LAUREANA DI BORRELLO	111	1.016	449	087	SERRATA	15	85	57
043	LOCRI	87	361	178	088	SIDERNO	89	482	154
044	MAMHOLA	57	207	88	089	SINOPOLI	5	21	21
045	MARINA DI GIOIOSA IONICA	53	151	65	090	STAITI	8	42	24

Segue Tav. 22 — Aziende con bovini, per comune

Codice del Comune	COMUNI	BOVINI			Codice del Comune	COMUNI	BOVINI		
		Aziende	Capi				Aziende	Capi	
			Totale	di cui vacche				Totale	di cui vacche
091	STIGNANO	49	184	42	094	TERRANOVA SAPPO MINOLIO	18	74	8
092	STILO	104	482	232	095	VARAPODIO	11	57	35
093	TABRIANOVA	77	331	91	096	VILLA SAN GIOVANNI	17	279	43
						PROVINCIA	4.774	21.358	9.209

Tav. 23 — Aziende secondo l'attività lavorativa aziendale ed extraaziendale del conduttore, per comune

Codice del Comune	C O M U N I	AZIENDE IL CUI CONDUTTORE PRESTA ATTIVITÀ			Codice del Comune	C O M U N I	AZIENDE IL CUI CONDUTTORE PRESTA ATTIVITÀ		
		esclusivamente o prevalentemente presso l'azienda	prevalentemente				esclusivamente o prevalentemente presso l'azienda	prevalentemente	in altri settori
			presso altre aziende agricole	in altri settori					
001	AFRICO	96	35	14	046	MAROPATI	400	219	112
002	AGNANA CALABRA	284	38	68	047	MARTONE	153	14	40
003	ANOIA	257	141	84	048	HELICUCCA'	318	108	116
004	ANTONININA	207	30	146	049	HELICUCCO	104	114	47
005	ARDORE	1.275	244	537	050	HELITO DI PORTO SALVO	957	58	275
006	BAGALADI	208	8	183	051	MOLOCHIO	331	121	149
007	BAGNARA CALABRA	501	57	221	052	MONASTERACE	229	57	64
008	BENESTARE	523	139	163	053	MONTEBELLO IONICO	954	111	428
009	BIANCO	710	166	272	054	MOTTA SAN GIOVANNI	1.063	59	244
010	BIVONGI	299	95	137	055	OPPIDO MARERTINA	654	177	196
011	BOVA	259	132	108	056	PALIZZI	353	22	99
012	BOVALINO	591	73	214	057	PALMI	701	239	324
013	BOVA MARINA	97	59	78	058	PAZZANO	194	31	90
014	BRANCALONE	314	46	161	059	PLACANICA	293	155	82
015	BRUZZANO ZEFFIRIO	346	189	98	060	PLATI'	576	34	96
016	CALANNA	406	119	249	061	POLISTENA	234	104	83
017	CARINI	121	52	10	062	PORTIGLIOLA	189	29	140
018	CAMPO CALABRO	315	71	179	063	REGGIO DI CALABRIA	3.776	319	1.414
019	CANDIDONI	371	115	141	064	RIACE	242	35	51
020	CANOLO	214	11	53	065	RIZZICONI	479	553	154
021	CARAPPA DEL BIANCO	144	37	57	066	ROCCAPORTE DEL GRECO	191	15	49
022	CARDETO	296	226	151	067	ROCCELLA IONICA	410	25	161
023	CARERI	319	70	135	068	ROGHUDI	88	5	31
024	CASIGNANA	184	49	88	069	ROSARNO	1.111	855	479
025	CAULONIA	1.855	189	504	070	SANO	235	35	75
026	CININA'	254	34	179	071	SAN GIORGIO MORGETO	396	201	130
027	CINQUEFRONDI	404	192	198	072	SAN GIOVANNI DI GERACE	169	4	56
028	CITTANOVA	1.042	431	346	073	SAN LORENZO	663	122	280
029	CONDOPURI	966	192	331	074	SAN LUCA	133	42	41
030	COSOLETO	218	46	99	075	SAN PIETRO DI CARIDA	289	76	133
031	DELIANUOVA	358	55	151	076	SAN PROCOPIO	143	60	59
032	PEROLETO DELLA CHIESA	144	97	98	077	SAN ROBERTO	388	81	144
033	FERRUZZANO	186	15	69	078	SANTA CRISTINA D'ASPRONTE	204	61	39
034	FIUNARA	207	105	155	079	SANT'AGATA DEL BIANCO	92	16	54
035	GALATRO	420	136	130	080	SANT'ALESSIO IN ASPRONTE	231	12	40
036	GERACE	1.294	155	112	081	SANT'EUFEMIA D'ASPRONTE	365	58	63
037	GIFFONE	165	10	63	082	SANT'ILARIO DELLO IONIO	292	51	136
038	GIOIA TAURO	451	129	102	083	SANTO STEFANO IN ASPRONTE	308	8	154
039	GIOIOSA IONICA	464	60	241	084	SCIDO	189	30	21
040	GROTTERIA	478	27	157	085	SCILLA	507	16	259
041	LAGANADI	145	9	77	086	SEMINARA	634	249	201
042	LAUREANA DI BORRELLO	542	138	110	087	SERRATA	177	49	83
043	LOCRI	508	143	181	088	SIDERNO	916	80	287
044	NAMOLA	1.758	88	416	089	SINOPOLI	231	81	44
045	MARINA DI GIOIOSA IONICA	418	72	199	090	STAITI	174	14	83

*Segue Tav. 23 — Aziende secondo l'attività lavorativa aziendale ed extraaziendale
del conduttore, per comune*

Codice dei Comuni	C O M U N I	AZIENDE IL CUI CONDUTTORE PRESTA ATTIVITÀ			Codice dei Comuni	C O M U N I	AZIENDE IL CUI CONDUTTORE PRESTA ATTIVITÀ		
		esclusivamente o prevalentemente presso l'azienda	prevalentemente				esclusivamente o prevalentemente presso l'azienda	prevalentemente	
			presso altre aziende agricole	in altri settori				presso altre aziende agricole	in altri settori
091	STIGNANO	211	70	112	094	TERRANOVA SAPPO MINULIO	136	27	44
092	STILO	419	204	151	095	VARRAPODIO	343	85	109
093	TAURIANOVA	727	385	258	096	VILLA SAN GIOVANNI	237	14	173
						PROVINCIA	43.423	10.115	15.618