

ISTITUTO CENTRALE DI STATISTICA
2° CENSIMENTO GENERALE DELL'AGRICOLTURA

25 OTTOBRE 1970

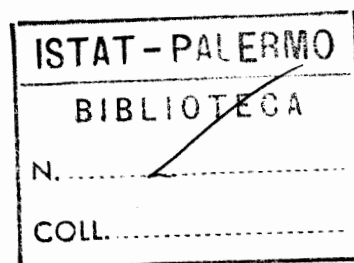

VOLUME II

DATI SULLE CARATTERISTICHE STRUTTURALI
DELLE AZIENDE

ISTITUTO CENTRALE DI STATISTICA
Ufficio Regionale per la Sicilia
Via Libertà, 37/1 - Tel. 2/1072
PALERMO

FASCICOLO 77

PROVINCIA DI LECCE

DATI PROVINCIALI E COMUNALI

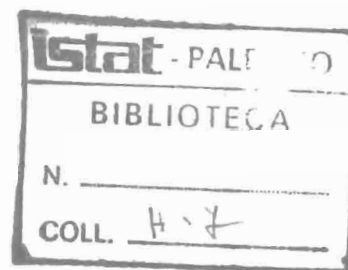

ROMA - 1972

INDICE

CARTA PLANIMETRICA

| | | |
|----------------------|------|---|
| AVVERTENZE | Pag. | V |
|----------------------|------|---|

TAVOLE INTRODUTTIVE

| | | |
|--|------|---|
| TAVOLA 1 - Aziende per forma di conduzione e classe di superficie totale. . . . | Pag. | 3 |
| TAVOLA 2 - Aziende per forma di conduzione e titolo di possesso dei terreni . . | » | 3 |
| <i>A</i> - Superficie totale | » | 3 |
| <i>B</i> - Superficie agricola utilizzata (SAU) | » | 3 |
| TAVOLA 3 - Ripartizione della superficie aziendale secondo l'utilizzazione dei terreni, per classe di superficie totale | » | 4 |
| TAVOLA 4 - Aziende con bovini, per forma di conduzione e numero di capi . . . | » | 4 |
| TAVOLA 5 - Giornate di lavoro prestate dalle varie categorie di manodopera agricola, per forma di conduzione delle aziende | » | 4 |

TAVOLE ANALITICHE

Dati provinciali

| | | |
|---|------|----|
| TAVOLA 6 - Aziende per forma di conduzione, classe di superficie totale e titolo di possesso della superficie totale | Pag. | 6 |
| Totale (Pianura) | » | 6 |
| TAVOLA 7 - Aziende per forma di conduzione, classe di superficie totale e titolo di possesso della superficie agricola utilizzata (SAU) | » | 8 |
| Totale (Pianura) | » | 8 |
| TAVOLA 8 - Aziende per frammentazione in corpi di terreno. | » | 10 |
| TAVOLA 9 - Ripartizione della superficie aziendale secondo l'utilizzazione dei terreni | » | 11 |
| TAVOLA 10 - Aziende con seminativi, per principali coltivazioni | » | 12 |

| | | |
|---|------|----|
| TAVOLA 11 - Aziende con coltivazioni legnose agrarie, per principali coltivazioni . | Pag. | 13 |
| TAVOLA 12 - Aziende con bovini, per numero di capi | » | 14 |
| TAVOLA 13 - Giornate di lavoro prestate dalle varie categorie di manodopera agricola | » | 16 |
| TAVOLA 14 - Aziende secondo la classe di età del conduttore | » | 17 |
| TAVOLA 15 - Aziende a conduzione diretta del coltivatore che impiegano anche giornate lavorative di manodopera salariata. | » | 18 |
| TAVOLA 16 - Aziende che utilizzano alcuni principali mezzi meccanici di uso agricolo | » | 19 |

Dati comunali

| | | |
|--|------|----|
| TAVOLA 17 - Aziende e relativa superficie totale, per forma di conduzione e comune | Pag. | 23 |
| TAVOLA 18 - Aziende per classe di superficie totale e comune | » | 26 |
| TAVOLA 19 - Ripartizione della superficie aziendale secondo l'utilizzazione dei terreni, per comune | » | 32 |
| TAVOLA 20 - Aziende con seminativi, per principali coltivazioni e comune | » | 35 |
| TAVOLA 21 - Aziende con coltivazioni legnose agrarie, per principali coltivazioni e comune | » | 38 |
| TAVOLA 22 - Aziende con bovini, per comune | » | 41 |
| TAVOLA 23 - Aziende secondo l'attività lavorativa aziendale ed extraaziendale del conduttore, per comune | » | 43 |

PROVINCIA DI LECCE



ZONE ALTIMETRICHE

■ Pianura

SEGNI CONVENZIONALI

— Confine di provincia
 » » comune

ISTITUTO CENTRALE DI STATISTICA



**ISOLE AMMINISTRATIVE E
 RELATIVI COMUNI DI APPARTENENZA**

- a-b - Squinzano
- c - Leverano
- d - Melpignano
- e - Gallipoli

AVVERTENZE

Il 2° Censimento Generale dell'Agricoltura è stato effettuato con riferimento alla data del 25 ottobre 1970, in virtù della Legge 31 gennaio 1969, n. 14, e del relativo Regolamento di esecuzione (D. P. R. 9 dicembre 1970, n. 1392).

Nelle avvertenze che seguono sono illustrati i caratteri ai quali si riferiscono i dati riportati nel presente fascicolo, allo scopo di assicurare una esatta interpretazione dei dati stessi. Per una conoscenza più completa delle modalità tecniche seguite per l'esecuzione del censimento, vedasi il fascicolo dell'Istituto Centrale di Statistica « 2° Censimento Generale dell'Agricoltura e rilevazione dei dati per l'istituzione del Catasto Viticolo, 25 ottobre 1970, Disposizioni ed istruzioni per gli Organi periferici », Roma, 1970.

1. - **Riferimento dei dati** — I dati contenuti nel presente fascicolo fanno riferimento alla data del 25 ottobre 1970, ad eccezione di quelli concernenti l'utilizzazione dei terreni, le coltivazioni praticate, il lavoro, l'utilizzazione delle trattrici e degli altri mezzi meccanici, i quali si riferiscono, invece, all'annata agraria 1° novembre 1969 - 31 ottobre 1970.

2. - **Circoscrizioni territoriali** — Per alcune tavole l'elaborazione dei dati è stata effettuata, nell'ambito della provincia, secondo le zone altimetriche definite nel fascicolo dell'Istituto Centrale di Statistica « Circoscrizioni statistiche », Metodi e Norme, Serie C, n. 1, nel quale sono anche indicati i Comuni di appartenenza delle zone altimetriche stesse. Poichè la provincia di Lecce è costituita dalla sola zona altimetrica di pianura, la distribuzione dei dati per zona altimetrica coincide con la distribuzione dei dati relativi al complesso della provincia.

3. - **Campo di rilevazione e definizione di azienda** — Hanno formato oggetto di rilevazione tutte le aziende agricole, forestali e zootecniche, di qualsiasi ampiezza e da chiunque condotte.

Quale unità di rilevazione è stata assunta l'azienda agricola, forestale o zootecnica, così definita ai fini del censimento:

« Per azienda agricola, forestale o zootecnica si intende l'unità tecnico-economica costituita da terreni, anche in appezzamenti non contigui, ed eventualmente da impianti ed attrezzature varie, in cui si attua la produzione agraria, forestale o zootecnica ad opera di un conduttore, e cioè persona fisica, società od ente, che ne sopporta il rischio sia da solo (conduttore coltivatore o conduttore con salariati e/o compartecipanti), sia in associazione ad un mezzadro o colono parziario ».

Hanno costituito unità di rilevazione anche le aziende prive di terreno agrario, intendendosi per tali: a) le aziende zootecniche nelle quali si attua l'allevamento del bestiame senza utilizzazione di terreno agrario (ad esempio: allevamenti di suini annessi a caseifici industriali, allevamenti intensivi di pollame, allevamenti specializzati di api o bachi da seta); b) le aziende zootecniche che praticano l'allevamento di bestiame utilizzando terreni pascolativi appartenenti a Comuni, ad altri Enti pubblici o a privati, senza che i terreni possano configurarsi come elementi costitutivi di dette aziende.

Non hanno, invece, formato oggetto di rilevazione:

a) le aziende completamente abbandonate dal punto di vista colturale, per emigrazione del conduttore o per altre cause, anche se i terreni hanno dato luogo ancora ad una produzione spontanea;

b) i terreni incolti o coltivati saltuariamente, destinati ad aree fabbricabili;

c) i parchi ed i giardini ornamentali a chiunque appartenenti, salvo il caso in cui gli stessi fossero situati entro il perimetro dei terreni che costituiscono l'azienda agricola;

d) i piccoli orti a carattere familiare, generalmente annessi alle abitazioni e la cui produzione è stata destinata normalmente al consumo familiare, salvo il caso in cui la persona che ne disponeva fosse anche conduttore di azienda agricola, nel qual caso l'orto è stato considerato come parte integrante dell'azienda stessa;

e) *i piccoli allevamenti a carattere familiare*, costituiti da uno o due capi di bestiame suino, ovino, caprino o da pochi animali da cortile (polli, tacchini, oche, conigli, ecc.) utilizzati normalmente per il consumo familiare, salvo il caso in cui la persona che ne disponeva fosse anche conduttore di azienda agricola, nel qual caso tali allevamenti sono stati considerati come parte integrante dell'azienda stessa.

4. - **Forma di conduzione** (Rapporti tra impresa e lavoro) — Per forma di conduzione di un'azienda si intende il rapporto tra l'imprenditore (conduttore) e le forze di lavoro dell'azienda stessa. Ai fini del censimento sono stati considerati i seguenti quattro tipi di forme di conduzione:

— *Conduzione diretta del coltivatore* quando il conduttore presta esso stesso lavoro manuale nell'azienda da solo o con l'aiuto di familiari, indipendentemente dall'entità del lavoro fornito da eventuale manodopera salariata, la quale può anche risultare prevalente rispetto a quella prestata dal conduttore e dai suoi familiari;

— *Conduzione con salariati e/o compartecipanti (in economia)* quando il conduttore impiega per i lavori manuali dell'azienda manodopera fornita da salariati, braccianti (ed altre figure assimilate di lavoratori) e/o compartecipanti, mentre la sua opera è rivolta, in generale, alla direzione dell'azienda nei riguardi dei vari aspetti tecnico-organizzativi. Tale forma di conduzione viene correntemente designata anche come conduzione in economia;

— *Conduzione a colonia parziaria appoderata (mezzadria)* quando una persona fisica o giuridica (concedente) affida un podere ad un capo famiglia il quale si impegna ad eseguire, con l'aiuto dei familiari (famiglia colonica), tutti i lavori che il podere richiede, sostenendo parte delle spese necessarie alla conduzione e dividendone i frutti con il concedente in determinate proporzioni;

— *Altra forma di conduzione* che comprende tutti gli altri tipi di rapporti di conduzione non classificabili tra quelli sopra indicati e, in particolare, i rapporti di conduzione a colonia parziaria non appoderata o impropria. In particolare in detta forma di conduzione il concedente non conferisce un podere, ma soltanto uno o più appezzamenti di terreno. Inoltre, il rapporto associativo non si estende ai familiari del colono, sebbene questi, di norma, si avvalga dei familiari per i lavori richiesti dal fondo.

5. - **Titolo di possesso dei terreni** (Rapporti tra impresa e capitale fondiario) — Il titolo di possesso dei terreni fa riferimento ai rapporti che intercorrono tra il conduttore ed il capitale fondiario, vale a dire ai titoli in base ai quali il conduttore dispone dei terreni; nel caso di colonia parziaria (appoderata o non) il titolo di possesso dei terreni è riferito al concedente.

I titoli di possesso presi in considerazione sono:

— *proprietà* (compresi: usufrutto; enfiteusi; assegnazione dei terreni da parte di Enti di riforma e di sviluppo, consorzi e simili; beneficio parrocchiale e colonia perpetua);

— *affitto* (compresi: affitto misto ed uso gratuito).

In alcune tavole del presente fascicolo, per le aziende a conduzione diretta del coltivatore e per quelle a conduzione in economia, i dati sono riportati con riferimento alla combinazione tra la forma di conduzione delle aziende e il titolo di possesso dei terreni, il che consente di classificare dette aziende secondo i cosiddetti « tipi di impresa », tradizionalmente considerati nel nostro Paese dagli studiosi di economia agraria (ad es.: proprietà coltivatrice, affittanza coltivatrice, proprietà non coltivatrice).

6. - **Superficie** — Sono state considerate la superficie totale e la superficie agricola utilizzata (SAU) dell'azienda.

Per *superficie totale dell'azienda* si intende l'area complessiva dei terreni dell'azienda destinati a colture erbacee e/o arboree, inclusi i boschi, nonché l'area occupata da fabbricati rurali, strade, stagni, canali, ecc. situati entro il perimetro dei terreni che costituiscono l'azienda. L'area occupata dai fabbricati rurali e loro annessi, quando essi si trovano fuori della azienda stessa (e cioè quando fanno parte di un centro o di un nucleo abitato), non è stata considerata come facente parte della superficie totale dell'azienda.

Per *superficie agricola utilizzata (SAU)* si intende l'insieme dei terreni investiti a seminativi, prati permanenti e pascoli, coltivazioni permanenti (coltivazioni legnose agrarie, castagneti da frutto e pioppi fuori foresta). Essa costituisce, pertanto, quella parte della superficie totale dell'azienda investita ed effettivamente utilizzata in coltivazioni propriamente agricole.

7. - **Coltivazioni** — I dati delle superfici investite nelle singole coltivazioni fanno riferimento all'annata agraria 1° novembre 1969-31 ottobre 1970 e figurano al netto delle tare.

Sono state indicate sia le superfici che durante detta annata agraria hanno fornito un raccolto, sia le superfici delle coltivazioni non ancora in produzione.

I dati di superficie che figurano nelle tavole con riferimento a ciascuna coltivazione o gruppo di coltivazioni prendono in considerazione solo le superfici nelle quali la coltivazione stessa assume il carattere di *coltivazione principale*, con esclusione pertanto delle superfici nelle quali la coltivazione assume il carattere di coltivazione secondaria.

In armonia a quanto seguito con l'indagine sulla struttura delle aziende agricole del 1967 e secondo i criteri e le definizioni stabilite anche in sede comunitaria, per coltivazione principale si intende:

a) la coltivazione unica, vale a dire quella che è la sola ad essere praticata su una data superficie nel corso dell'annata agraria di riferimento;

b) le coltivazioni erbacee consociate praticate sui seminativi nudi (1). In tal caso ciascuna coltivazione erbacea consociata è stata considerata solo per la parte di superficie effettivamente occupata (pro-rata). Così, ad esempio, se su una superficie di un ettaro era stata praticata la coltivazione consociata del granoturco e della patata e la superficie effettivamente occupata dalla coltivazione del granoturco era di 0,70 ettari, mentre quella occupata dalla coltivazione della patata era di 0,30 ettari, si sono considerati ettari 0,70 in corrispondenza della voce « granoturco » ed ettari 0,30 in corrispondenza della voce « patata » come se si trattasse di due coltivazioni uniche;

c) la coltivazione consociata più importante dal punto di vista economico (valore della produzione annuale) nel caso in cui vi era consociazione tra piante erbacee annuali o pluriennali ed una o più coltivazioni legnose agrarie o tra due o più coltivazioni legnose agrarie (2). In tal caso per la coltivazione consociata più importante è stata considerata a titolo di coltivazione principale tutta la superficie su cui era presente la consociazione. Così, ad esempio, se su una superficie di due ettari veniva praticata la coltivazione consociata dell'olivo e della vite e l'olivo rappresentava la coltivazione più importante, l'intera superficie di due ettari è stata attribuita all'olivo.

Nel caso in cui non era possibile stabilire una netta differenziazione dei valori della produzione annuale delle singole coltivazioni consociate, è stata considerata coltivazione principale quella che occupava il terreno per maggior tempo.

Nel caso di consociazione con coltivazioni legnose agrarie non ancora in produzione o in fase di produzione crescente, tali coltivazioni — ai fini della determinazione del carattere principale o secondario della coltivazione stessa — sono state considerate come se fossero già in piena produzione. Così, ad esempio, se su una superficie di un ettaro veniva praticata la coltivazione consociata della vite e dell'arancio e questa ultima coltivazione si trovava in fase di produzione crescente, quale produzione annuale dell'arancio è stata considerata quella che presumibilmente avrebbe fornito nella fase di produzione piena. Se il valore di tale produzione superava quello della vite è stata indicata « coltivazione principale » l'intera superficie di un ettaro in corrispondenza della voce « arancio »;

d) la coltivazione successiva od intercalare più importante dal punto di vista economico (valore della produzione annuale). Anche per tale coltivazione è stato considerato il dato globale della superficie investita. Così, ad esempio, se su una superficie di 0,75 ettari era stata praticata prima la coltivazione del frumento tenero e successivamente la coltivazione di un erbaio di granoturco (mais da foraggio), e la coltivazione del frumento tenero rappresentava la coltivazione successiva più importante, l'intera superficie di 0,75 ettari è stata attribuita al frumento tenero.

Avuto riguardo alla *utilizzazione dei terreni per singole coltivazioni o per gruppi di coltivazioni* considerate nelle tavole, è da tener presente quanto segue:

a) *i seminativi* comprendono i terreni investiti a coltivazioni erbacee soggette all'avvicendamento (ad esclusione quindi dei prati permanenti e pascoli), nonché i terreni a riposo (3);

(1) Si riportano qui di seguito alcuni fra i più noti tipi di consociazione tra piante erbacee: granoturco con patate, con fagioli, con barbabietole; canapa da seme con granoturco, con fagioli, con barbabietole, con zucche, meloni, ecc.; avena con rapa, con veccia, con fava; orzo con fava.

(2) Si riportano qui di seguito alcuni fra i più noti tipi di consociazione tra piante arboree e tra piante arboree ed erbacee: vite con olivo; fruttiferi con vite e con olivo; agrumi con olivo; agrumi con fruttiferi; olivo e vite con frumento; olivo e vite con fava; olivo e fruttiferi con leguminose da granella o da foraggio; vite con fagioli, con ortive; olivo con ortive; agrumi con ortive.

(3) Per terreni a riposo si intendono i terreni, lavorati o non, che entrano in avvicendamento, e sui quali non è stata praticata alcuna coltura nel corso dell'annata agraria di riferimento.

b) *Le coltivazioni permanenti* comprendono i terreni investiti a coltivazioni legnose agrarie propriamente dette (fruttiferi, agrumi, vite, olivo, ecc.) nonchè i vivai (1), i castagneti da frutto e le pioppete fuori foresta;

c) *i prati permanenti e pascoli* comprendono anche gli incolti produttivi effettivamente utilizzati.

È da tenere presente, inoltre, che:

— sotto la voce *frumento* sono compresi sia il frumento duro, sia il frumento tenero;

— le *coltivazioni ortive* comprendono, oltre che le ortive propriamente dette (pomodori, peperoni, carote, ecc.) anche i legumi freschi, i meloni, le fragole nonchè gli orti familiari facenti parte dell'azienda. Sono state considerate sia le ortive in piena aria, sia quelle « protette » (in serra, tunnels, campane, ecc.).

8. - **Bovini** — I dati sulla consistenza dei bovini fanno riferimento alla data del 25 ottobre 1970. Sono stati considerati tutti i capi di bestiame che a tale data si trovavano presso l'azienda sia se trattavasi di bestiame in dotazione dell'azienda, sia se trattavasi di bestiame affidato o allevato da essa.

Ai fini del censimento per *vacca* s'intende la bovina che ha già partorito almeno una volta; per *vacca da latte* si intende la vacca che per razza o attitudine è adibita esclusivamente o prevalentemente alla produzione di latte (ivi comprese le vacche da carne-latte).

9. - **Trattrici ed altre macchine agricole** — I dati fanno riferimento alle trattrici ed alle altre macchine (motocoltivatori, mietitrebbiatrici e macchine per la raccolta del foraggio) effettivamente utilizzate dall'azienda durante l'annata agraria 1969-70. In particolare, sono stati considerati *mezzi forniti da terzi* quelli forniti da imprese di esercizio e noleggio di macchine agricole per conto terzi, cioè i mezzi meccanici di proprietà di imprenditori di lavori agricoli o di altre imprese industriali.

I motocoltivatori comprendono anche le motoagricole, le motozappe, le motofresatrici e motofalciatrici.

Le macchine per la raccolta del foraggio sono costituite da raccogliatrici-trinciatrici e raccogliatrici-pessatrici.

10. - **Lavoro** — Le notizie fanno riferimento alle persone di 14 anni e più che hanno effettuato lavori agricoli nell'azienda durante l'annata agraria 1969-70, ad esclusione delle giornate di lavoro fornite da eventuale mano d'opera appartenente ad imprese di esercizio e noleggio di macchine agricole per conto terzi. Per lavori agricoli si intendono tutti i lavori che contribuiscono al conseguimento della produzione agricola, forestale e zootecnica, ivi compresi i lavori di organizzazione e di sorveglianza. Le giornate di lavoro sono riportate distintamente per categorie di manodopera.

Per una corretta interpretazione dei dati concernenti il lavoro è da tener presente quanto segue:

a) *Manodopera agricola*

Per quanto concerne il *conduttore*, i dati fanno riferimento alla persona che di fatto ha gestito l'azienda, che può anche non essere il capo famiglia in senso tradizionale. Per le aziende a colonia parziaria appoderata (mezzadria) i dati relativi al conduttore fanno riferimento al mezzadro; per le aziende gestite da una società di fatto o da una cooperativa o da altro tipo di società o da un Ente pubblico, i dati fanno riferimento ad una sola persona, e precisamente alla persona che si occupa della gestione corrente della azienda.

Per *familiari* del conduttore si intendono coloro che, essendo parenti o affini del conduttore dell'azienda (nel caso di colonia parziaria appoderata del mezzadro) e con esso generalmente coabitanti, *hanno prestato lavoro nell'azienda stessa* nel corso dell'annata agraria 1969-70. Nel caso di azienda gestita da una società di fatto o da una cooperativa o da un altro tipo di società, fra i familiari del conduttore sono considerati tutti i soci od i membri della cooperativa che hanno prestato attività lavorativa presso l'azienda.

Per *dirigenti ed impiegati* si intendono coloro che esercitano, contro retribuzione, rispettivamente funzioni direttive od esecutive (tecniche o amministrative) in un'azienda agricola, forestale e zootecnica.

Per *salariati fissi* si intendono i lavoratori agricoli la cui prestazione si svolge ininterrottamente per tutta la durata del rapporto presso la stessa azienda agricola fruendo dell'abitazione ed annessi e la cui retribuzione, riferita ad anno, viene corrisposta mensilmente, a norma dei contratti collettivi provinciali e delle consuetudini locali. Sono *assimilati* ai salariati fissi i lavoratori non agricoli che hanno prestato, in maniera continuativa, la loro opera nell'azienda (fabbrici, falegnami, meccanici, ecc.).

(1) Esclusi i vivai forestali destinati al fabbisogno aziendale.

Per *braccianti, giornalieri e simili* si intendono i lavoratori agricoli il cui rapporto di lavoro, a differenza di quello dei salariati fissi, è caratterizzato dalla precarietà e dalla saltuarietà di occupazione presso le varie aziende agricole, per l'esecuzione di lavori di breve durata o di carattere stagionale.

Per *coloni impropri* si intendono coloro che prestano lavoro manuale in un'azienda agricola, sulla base di pattuizioni particolari aventi in comune la natura associativa parziaria, ma caratterizzate da una diversità di contenuto per quanto riguarda le prestazioni di lavoro, i conferimenti delle scorte e la suddivisione delle spese e dei prodotti. Tra i coloni impropri sono compresi anche i compartecipanti, vale a dire quei lavoratori ai quali vengono affidati, nel corso di una annata agraria, tutti o soltanto una parte dei lavori che richiede una determinata coltivazione, ricevendo come compenso una quota parte del prodotto (la metà, un terzo, un quarto, ecc.).

b) Volume di lavoro

I dati sul volume di lavoro fanno riferimento alle *giornate complete* di lavoro prestate nell'azienda nel corso dell'annata 1969-70.

Una giornata di lavoro è considerata completa quando la durata del lavoro agricolo destinato alla azienda è stata di 8 ore o più. Così, ad esempio, se una persona ha lavorato 200 giorni in un anno con una media di 9 ore giornaliera, sono state considerate 200 giornate complete di lavoro; se invece il lavoro prestato giornalmente presso l'azienda ha avuto una durata inferiore ad 8 ore, l'ammontare complessivo delle ore di lavoro è stato convertito in giornate complete; così, ad esempio, se una persona ha lavorato 200 giorni con una media di 6 ore giornaliera, è stata effettuata la conversione di dette ore in giornate complete di lavoro di 8 ore, secondo il seguente procedimento:

giorni 200 \times 6 ore giornaliera = 1.200 ore complessive di lavoro,

ore 1.200 : 8 (numero minimo di ore di una giornata completa di lavoro) = 150 giornate di lavoro.

11. - **Avvertenze particolari** — Nella Tav. 2 le aziende distribuite secondo il titolo di possesso dei terreni possono risultare inferiori a quelle riportate per il complesso delle aziende nella prima colonna della tavola stessa. Ciò in quanto: a) con riferimento alla superficie totale restano escluse le aziende senza terreno agrario (ad es.: allevamenti di suini annessi a caseifici, allevamenti intensivi di pollame); b) con riferimento alla superficie agricola utilizzata (SAU) restano escluse sia le aziende senza terreno agrario sia le aziende con superficie totale ma senza superficie agricola utilizzata (ad es.: aziende aventi tutti i terreni investiti a bosco).

Per quanto concerne, inoltre, le Tavv. 10, 11, 16, 20, 21 è da tener presente che, secondo i caratteri considerati, le aziende possono risultare ripetute tante volte quante sono i caratteri stessi. Così, ad esempio, con riferimento alle coltivazioni, se un'azienda ha praticato la coltivazione del frumento e delle foraggere avvicendate, tale azienda risulta ripetuta sia tra le aziende che hanno praticato la coltivazione del frumento, sia tra le aziende che hanno praticato le coltivazioni foraggere avvicendate.

Nelle Tavv. 8, 10, 11, 18, 20, 21 non sono comprese, per la natura dei caratteri considerati, le aziende senza terreno agrario.

Nelle Tavv. 3, 9 e 19 per « altre coltivazioni permanenti » si intendono i castagneti da frutto e i pioppi fuori foresta.

Nella Tav. 14 sono riportate le aziende secondo la distribuzione per età dei rispettivi conduttori. Al riguardo è da tenere presente che ad ogni azienda agricola corrisponde un conduttore il quale, convenzionalmente, è rappresentato da una sola persona fisica anche nel caso in cui il rischio della produzione è sopportato da una società, cooperativa, Ente pubblico, ecc. (in tali casi quale conduttore è stata considerata la persona che si occupava della gestione corrente dell'azienda).

Da quanto premesso consegue: a) che sono stati considerati quali conduttori di azienda non solo le persone che nel periodo 1° novembre 1969-31 ottobre 1970 hanno esercitato professionalmente, vale a dire in maniera esclusiva o prevalente, l'attività di conduzione dell'azienda agricola, ma anche le persone che hanno esercitato tale attività soltanto in forma sussidiaria ad altra svolta prevalentemente in settori non agricoli (ad esempio: operaio dell'industria che provvedeva ai lavori colturali di una sua piccola azienda, libero professionista o impiegato che era conduttore di azienda in economia o a colonia parziaria impropria) ed, infine, anche quelle persone che, pur essendo abitualmente in condizione non professionale (casalinghe, benestanti, ecc.), provvedevano, saltuariamente o marginalmente, alla gestione dell'azienda agricola; b) che non sempre il numero delle aziende può identificarsi col numero dei conduttori (intesi questi come persone fisiche distinte) in quanto, in taluni casi, più di una azienda può far capo ad uno stesso conduttore.

Nella Tav. 17 le due forme associative della conduzione delle aziende — a colonia parziaria appoderata (mezzadria) e altra forma di conduzione — sono state riunite nella unica voce *altre forme di conduzione*.

Nella Tav. 23 per « attività lavorativa extraziendale » si intende qualsiasi attività esercitata al di fuori dell'azienda che ha come corrispettivo un reddito o una retribuzione o un salario o un onorario, ecc. In particolare, con riferimento al conduttore per attività lavorativa esercitata presso altre aziende agricole si intende quella prestata, ad esempio, come bracciante, giornaliero o colono improprio; per attività lavorativa esercitata in altri settori si intende quella prestata presso aziende industriali, commerciali, ecc. (ad esempio: come operaio nella industria, come esercente di negozio o di pubblico esercizio, come libero professionista).

Per quanto riguarda, infine, i dati per Comune è da tener presente che essi si riferiscono al complesso delle aziende censite in ciascun Comune, e cioè alle aziende i cui terreni ricadevano tutti nel Comune di censimento, nonchè alle aziende i cui terreni ricadevano in Comuni diversi, ma che avevano nel Comune di censimento il centro aziendale o la maggior parte dei terreni. Pertanto la superficie censita con riferimento ad un singolo Comune può risultare anche superiore alla superficie territoriale del Comune stesso.

Tutte le tavole del fascicolo, ad eccezione delle tavole introduttive, sono state riprodotte in « offset », vale a dire attraverso copia fotografica dei tabulati meccanografici provenienti direttamente dall'elaboratore elettronico.

TAVOLE INTRODUTTIVE

Tav. 1 — Aziende per forma di conduzione e classe di superficie totale

Superficie in ettari

| CLASSI DI SUPERFICIE TOTALE | CONDUZIONE DIRETTA DEL COLTIVATORE | | CONDUZIONE CON SALARIATI E/O COMPARTICIPANTI (in economia) | | CONDUZIONE A COLONIA PARZIARIA APPODERATA (mezzadria) | | ALTRA FORMA DI CONDUZIONE | | T O T A L E | |
|-----------------------------|------------------------------------|------------|--|------------|---|------------|---------------------------|------------|-------------|------------|
| | Aziende | Superficie | Aziende | Superficie | Aziende | Superficie | Aziende | Superficie | Aziende | Superficie |
| Etari | | | | | | | | | | |
| SENZA TERRENO AGRARIO | 146 | — | 7 | — | — | — | — | — | 153 | — |
| FINO A 1,00 | 33.764 | 16.430,68 | 6.767 | 3.309,09 | — | — | 1.698 | 934,58 | 42.229 | 20.674,35 |
| 1,01 - 2,00 | 12.588 | 18.423,39 | 2.603 | 3.796,61 | 2 | 3,02 | 1.010 | 1.513,55 | 16.203 | 23.736,57 |
| 2,01 - 3,00 | 5.424 | 13.475,86 | 1.258 | 3.179,73 | — | — | 532 | 1.336,08 | 7.214 | 17.991,67 |
| 3,01 - 5,00 | 4.374 | 16.815,29 | 1.204 | 4.731,62 | 5 | 18,14 | 600 | 2.358,70 | 6.183 | 23.923,75 |
| 5,01 - 10,00 | 2.599 | 18.153,17 | 1.023 | 7.238,52 | 14 | 101,92 | 526 | 3.731,06 | 4.162 | 29.224,67 |
| 10,01 - 20,00 | 1.044 | 14.112,84 | 648 | 9.041,22 | 27 | 437,00 | 323 | 4.481,70 | 2.042 | 28.072,76 |
| 20,01 - 30,00 | 212 | 5.140,51 | 274 | 6.786,92 | 19 | 475,50 | 103 | 2.554,13 | 608 | 14.957,06 |
| 30,01 - 50,00 | 116 | 4.426,45 | 233 | 9.080,02 | 22 | 856,43 | 102 | 3.948,86 | 473 | 18.311,76 |
| 50,01 - 100,00 | 71 | 4.703,63 | 173 | 11.859,93 | 14 | 933,03 | 65 | 4.567,88 | 323 | 22.064,47 |
| OLTRE 100,00 | 18 | 2.735,69 | 112 | 21.473,26 | 4 | 794,51 | 35 | 6.244,92 | 169 | 31.248,38 |
| TOTALE | 60.356 | 114.417,51 | 14.302 | 80.496,92 | 107 | 3.619,55 | 4.994 | 31.671,46 | 79.759 | 230.205,44 |

Tav. 2 — Aziende per forma di conduzione e titolo di possesso dei terreni

Superficie in ettari

| FORME DI CONDUZIONE | T O T A L E | | | SOLO PROPRIETÀ | | SOLO AFFITTO | | PARTE IN PROPRIETÀ E PARTE IN AFFITTO | | | |
|---------------------|-------------|------------|---------|----------------|------------|--------------|------------|---------------------------------------|------------|-----------|---------|
| | Aziende | Superficie | | Aziende | Superficie | Aziende | Superficie | Aziende | Superficie | | |
| | | proprietà | affitto | | | | | | Totale | proprietà | affitto |

A - SUPERFICIE TOTALE

| | | | | | | | | | | | | |
|--|--------|------------|-----------|------------|--------|------------|-------|----------|-------|-----------|-----------|-----------|
| CONDUZIONE DIRETTA DEL COLTIVATORE | 60.356 | 99.790,54 | 14.626,97 | 114.417,51 | 54.098 | 90.396,08 | 2.058 | 5.113,96 | 4.054 | 9.394,46 | 9.513,01 | 18.907,47 |
| CONDUZIONE CON SALARIATI E/O COMPARTICIPANTI | 14.302 | 78.769,37 | 1.727,55 | 80.496,92 | 14.022 | 77.371,28 | 107 | 956,42 | 166 | 1.398,09 | 771,13 | 2.169,22 |
| CONDUZIONE A COLONIA PARZIARIA APPODERATA | 107 | 3.560,74 | 58,81 | 3.619,55 | 102 | 3.547,61 | 3 | 53,50 | 2 | 13,13 | 5,31 | 18,44 |
| ALTRA FORMA DI CONDUZIONE | 4.994 | 31.440,97 | 230,49 | 31.671,46 | 4.960 | 31.379,69 | 19 | 185,08 | 15 | 61,28 | 45,41 | 106,69 |
| TOTALE | 79.759 | 213.561,62 | 16.643,82 | 230.205,44 | 73.182 | 202.694,66 | 2.187 | 6.308,96 | 4.237 | 10.866,96 | 10.334,86 | 21.201,82 |

B - SUPERFICIE AGRICOLA UTILIZZATA (SAU)

| | | | | | | | | | | | | |
|--|--------|------------|-----------|------------|--------|------------|-------|----------|-------|-----------|----------|-----------|
| CONDUZIONE DIRETTA DEL COLTIVATORE | 60.356 | 93.443,15 | 13.643,30 | 107.086,45 | 54.110 | 84.670,28 | 2.078 | 4.801,32 | 4.014 | 8.772,87 | 8.841,98 | 17.614,85 |
| CONDUZIONE CON SALARIATI E/O COMPARTICIPANTI | 14.302 | 71.514,09 | 1.596,85 | 73.110,94 | 14.005 | 70.201,94 | 107 | 867,27 | 165 | 1.312,15 | 729,58 | 2.041,73 |
| CONDUZIONE A COLONIA PARZIARIA APPODERATA | 107 | 3.393,07 | 57,72 | 3.450,79 | 102 | 3.380,57 | 3 | 52,50 | 2 | 12,50 | 5,22 | 17,72 |
| ALTRA FORMA DI CONDUZIONE | 4.994 | 30.124,74 | 227,52 | 30.352,26 | 4.961 | 30.068,41 | 19 | 183,32 | 14 | 56,33 | 44,20 | 100,53 |
| TOTALE | 79.759 | 198.475,05 | 15.525,39 | 214.000,44 | 73.178 | 188.321,20 | 2.207 | 5.904,41 | 4.195 | 10.153,85 | 9.620,98 | 19.774,83 |

Tav. 3 — Ripartizione della superficie aziendale secondo l'utilizzazione dei terreni, per classe di superficie totale
Superficie in ettari

| CLASSI DI SUPERFICIE TOTALE <i>Ettari</i> | SUPERFICIE AGRICOLA UTILIZZATA (SAU) | | | | | SUPERFICIE A BOSCHI | ALTRA SUPERFICIE |
|--|--------------------------------------|-------------------------|--------------|------------------------------------|-------------------|---------------------------|---------------------|
| | Seminativi | Coltivazioni permanenti | | Prati permanent e pascoli | Totale | | |
| | | legnose agrarie | altre | | | | |
| FINO A 1,00 | 5.995,81 | 13.752,66 | 1,44 | 112,31 | 19.862,22 | 9,01 | 803,12 |
| 1,01 - 2,00 | 7.859,53 | 14.456,57 | — | 209,04 | 22.525,14 | 17,23 | 1.194,20 |
| 2,01 - 3,00 | 6.560,94 | 10.080,57 | 1,43 | 253,06 | 16.896,00 | 23,68 | 1.071,99 |
| 3,01 - 5,00 | 9.187,73 | 12.796,48 | 0,07 | 472,31 | 22.456,59 | 42,18 | 1.424,98 |
| 5,01 - 10,00 | 11.709,97 | 14.635,21 | 0,37 | 1.003,58 | 27.349,13 | 94,93 | 1.780,61 |
| 10,01 - 20,00 | 10.961,78 | 13.022,12 | 0,50 | 1.853,58 | 25.837,98 | 192,06 | 2.042,72 |
| 20,01 - 30,00 | 5.272,50 | 6.969,05 | — | 1.572,14 | 13.813,69 | 162,10 | 981,27 |
| 30,01 - 50,00 | 6.062,05 | 8.382,47 | 2,19 | 2.462,88 | 16.909,59 | 324,61 | 1.077,56 |
| 50,01 - 100,00 | 6.974,54 | 9.612,86 | 6,35 | 3.747,21 | 20.340,96 | 475,61 | 1.247,90 |
| OLTRE 100,00 | 8.658,19 | 14.562,53 | — | 4.788,42 | 28.009,14 | 1.065,02 | 2.174,22 |
| TOTALE | 79.243,04 | 118.270,52 | 12,35 | 16.474,53 | 214.000,44 | 2.406,43 | 13.798,57 |

Tav. 4 — Aziende con bovini, per forma di conduzione e numero di capi

| NUMERO DI CAPI | CONDUZIONE DIRETTA DEL COLTIVATORE | | CONDUZIONE CON SALARIATI E/O COMPARTECIPANTI (in economia) | | CONDUZIONE A COLONIA PARZIARIA APPODERATA (mezzadria) | | ALTRA FORMA DI CONDUZIONE | | TOTALE | |
|----------------|--|---------------|---|--------------|--|--------------|---------------------------------|--------------|--------------|---------------|
| | Aziende | Capi | Aziende | Capi | Aziende | Capi | Aziende | Capi | Aziende | Capi |
| | | | | | | | | | | |
| 1 - 2 | 2.368 | 3.378 | 79 | 119 | 4 | 8 | 31 | 49 | 2.482 | 3.554 |
| 3 - 5 | 995 | 3.877 | 68 | 277 | 18 | 68 | 28 | 114 | 1.109 | 4.336 |
| 6 - 10 | 548 | 4.199 | 76 | 606 | 30 | 251 | 32 | 255 | 686 | 5.311 |
| 11 - 20 | 240 | 3.850 | 60 | 926 | 32 | 473 | 10 | 164 | 342 | 5.413 |
| 21 - 50 | 90 | 2.920 | 34 | 1.028 | 10 | 277 | 10 | 306 | 144 | 4.531 |
| 51 - 100 | 10 | 700 | 13 | 827 | 1 | 65 | 1 | 75 | 25 | 1.667 |
| 101 - 500 | 1 | 109 | 1 | 106 | — | — | 1 | 105 | 3 | 320 |
| OLTRE 500 | 1 | 1.121 | — | — | — | — | — | — | 1 | 1.121 |
| TOTALE | 4.253 | 20.154 | 331 | 3.889 | 95 | 1.142 | 113 | 1.068 | 4.792 | 26.253 |

Tav. 5 — Giornate di lavoro prestate dalle varie categorie di manodopera agricola, per forma di conduzione delle aziende

| FORME DI CONDUZIONE | AZIENDE | GIORNATE DI LAVORO PRESTATE DA | | | | | | Totale |
|--|---------------|--------------------------------|--------------------------------|-----------------------------|--------------------|--------------------------------|--------------------|-------------------|
| | | Conduttori | Familiari del conduttore | Dirigenti e impiegati | Salariati fissi | Braccianti e giornalieri | Coloni impropri | |
| | | | | | | | | |
| CONDUZIONE DIRETTA DEL COLTIVATORE | 60.356 | 3.104.643 | 1.855.946 | 1.707 | 27.976 | 1.265.785 | 12.672 | 6.268.725 |
| CONDUZIONE CON SALA- RIATI E/O COMPARTI- CIPANTI | 14.302 | 194.080 | 36.886 | 47.125 | 154.578 | 2.133.587 | 94.849 | 2.661.105 |
| CONDUZIONE A COLONIA PARZIARIA APPODERATA | 107 | 27.862 | 38.512 | 445 | 960 | 11.267 | 2.825 | 81.871 |
| ALTRA FORMA DI CON- DUZIONE | 4.994 | 55.007 | 5.648 | 24.134 | 9.943 | 70.598 | 1.297.538 | 1.462.868 |
| TOTALE | 79.759 | 3.381.592 | 1.936.992 | 73.411 | 193.457 | 3.481.237 | 1.407.884 | 10.474.573 |

TAVOLE ANALITICHE

DATI PROVINCIALI

Tav. 6 — Aziende per forma di conduzione, classe di

Superficie

TOTALE

| FORME DI CONDUZIONE CLASSI DI SUPERFICIE TOTALE <i>Etari</i> | T O T A L E | | | | SOLO PROPRIETÀ | |
|--|---------------|-------------------|------------------|-------------------|----------------|-------------------|
| | Aziende | Superficie | | | Aziende | Superficie |
| | | proprietà | affitto | Totale | | |
| CONDUZIONE DIRETTA DEL COLTIVATORE | 60.356 | 99.790,54 | 14.626,97 | 114.417,51 | 54.098 | 90.396,08 |
| SENZA TERRENO AGRARIO | 146 | - | - | - | - | - |
| FINO A 1,00 | 33.764 | 15.480,09 | 950,59 | 16.430,68 | 31.913 | 15.268,97 |
| 1,01 - 2,00 | 12.588 | 17.001,05 | 1.422,34 | 18.423,39 | 11.088 | 16.154,46 |
| 2,01 - 3,00 | 5.424 | 12.263,48 | 1.212,38 | 13.475,86 | 4.546 | 11.292,67 |
| 3,01 - 5,00 | 4.374 | 15.160,97 | 1.654,32 | 16.815,29 | 3.490 | 13.390,51 |
| 5,01 - 10,00 | 2.599 | 16.035,27 | 2.117,90 | 18.153,17 | 1.971 | 13.803,07 |
| 10,01 - 20,00 | 1.044 | 12.647,35 | 1.465,49 | 14.112,84 | 840 | 11.307,87 |
| 20,01 - 30,00 | 212 | 4.139,61 | 1.000,90 | 5.140,51 | 152 | 3.668,31 |
| 30,01 - 50,00 | 116 | 2.668,96 | 1.757,49 | 4.426,45 | 58 | 2.146,91 |
| 50,01 - 100,00 | 71 | 2.840,10 | 1.863,53 | 4.703,63 | 32 | 2.075,53 |
| OLTRE 100,00 | 18 | 1.553,66 | 1.182,03 | 2.735,69 | 8 | 1.287,78 |
| CONDUZIONE CON SALARIATI E/O CON- PARTECIPANTI | 14.302 | 78.769,37 | 1.727,55 | 80.496,92 | 14.022 | 77.371,28 |
| SENZA TERRENO AGRARIO | 7 | - | - | - | - | - |
| FINO A 1,00 | 6.767 | 3.271,75 | 37,34 | 3.309,09 | 6.697 | 3.265,79 |
| 1,01 - 2,00 | 2.603 | 3.753,14 | 43,47 | 3.796,61 | 2.553 | 3.726,61 |
| 2,01 - 3,00 | 1.258 | 3.125,03 | 54,70 | 3.179,73 | 1.224 | 3.091,44 |
| 3,01 - 5,00 | 1.204 | 4.661,29 | 70,33 | 4.731,62 | 1.167 | 4.586,55 |
| 5,01 - 10,00 | 1.023 | 7.155,72 | 82,80 | 7.238,52 | 999 | 7.063,77 |
| 10,01 - 20,00 | 648 | 8.894,14 | 147,08 | 9.041,22 | 627 | 8.750,53 |
| 20,01 - 30,00 | 274 | 6.636,05 | 150,87 | 6.786,92 | 265 | 6.571,79 |
| 30,01 - 50,00 | 233 | 8.907,05 | 172,97 | 9.080,02 | 225 | 8.793,74 |
| 50,01 - 100,00 | 173 | 11.332,95 | 526,98 | 11.859,93 | 157 | 10.765,78 |
| OLTRE 100,00 | 112 | 21.032,25 | 441,01 | 21.473,26 | 108 | 20.755,28 |
| TOTALE CONDUZIONE DIRETTA E CON- DUZIONE CON SALARIATI | 74.658 | 178.559,91 | 16.354,52 | 194.914,43 | 68.120 | 167.767,36 |
| SENZA TERRENO AGRARIO | 153 | - | - | - | - | - |
| FINO A 1,00 | 40.531 | 18.751,84 | 987,93 | 19.739,77 | 38.610 | 18.534,76 |
| 1,01 - 2,00 | 15.191 | 20.754,19 | 1.465,81 | 22.220,00 | 13.641 | 19.881,07 |
| 2,01 - 3,00 | 6.682 | 15.388,51 | 1.267,08 | 16.655,59 | 5.770 | 14.384,11 |
| 3,01 - 5,00 | 5.578 | 19.822,26 | 1.724,65 | 21.546,91 | 4.657 | 17.977,06 |
| 5,01 - 10,00 | 3.622 | 23.190,99 | 2.200,70 | 25.391,69 | 2.970 | 20.866,84 |
| 10,01 - 20,00 | 1.692 | 21.541,49 | 1.612,57 | 23.154,06 | 1.467 | 20.058,40 |
| 20,01 - 30,00 | 486 | 10.775,66 | 1.151,77 | 11.927,43 | 417 | 10.240,10 |
| 30,01 - 50,00 | 349 | 11.576,01 | 1.930,46 | 13.506,47 | 283 | 10.940,65 |
| 50,01 - 100,00 | 244 | 14.173,05 | 2.390,51 | 16.563,56 | 189 | 12.841,31 |
| OLTRE 100,00 | 130 | 22.585,91 | 1.623,04 | 24.208,95 | 116 | 22.043,06 |
| CONDUZIONE A COLONIA PARZIARIA APPODERATA | 107 | 3.560,74 | 58,81 | 3.619,55 | 102 | 3.547,61 |
| SENZA TERRENO AGRARIO | - | - | - | - | - | - |
| FINO A 1,00 | - | - | - | - | - | - |
| 1,01 - 2,00 | 2 | 3,02 | - | 3,02 | 2 | 3,02 |
| 2,01 - 3,00 | - | - | - | - | - | - |
| 3,01 - 5,00 | 5 | 16,94 | 1,20 | 18,14 | 4 | 14,64 |
| 5,01 - 10,00 | 14 | 101,92 | - | 101,92 | 14 | 101,92 |
| 10,01 - 20,00 | 27 | 405,19 | 31,81 | 437,00 | 24 | 394,36 |
| 20,01 - 30,00 | 19 | 449,70 | 25,80 | 475,50 | 18 | 449,70 |
| 30,01 - 50,00 | 22 | 856,43 | - | 856,43 | 22 | 856,43 |
| 50,01 - 100,00 | 14 | 933,03 | - | 933,03 | 14 | 933,03 |
| OLTRE 100,00 | 4 | 794,51 | - | 794,51 | 4 | 794,51 |
| ALTRA FORMA DI CONDUZIONE | 4.994 | 31.440,97 | 230,49 | 31.671,46 | 4.960 | 31.379,69 |
| SENZA TERRENO AGRARIO | - | - | - | - | - | - |
| FINO A 1,00 | 1.698 | 929,14 | 5,44 | 934,58 | 1.684 | 928,53 |
| 1,01 - 2,00 | 1.010 | 1.509,10 | 4,45 | 1.513,55 | 1.006 | 1.507,79 |
| 2,01 - 3,00 | 532 | 1.330,88 | 5,20 | 1.336,08 | 528 | 1.325,53 |
| 3,01 - 5,00 | 600 | 2.352,85 | 5,85 | 2.358,70 | 596 | 2.344,49 |
| 5,01 - 10,00 | 526 | 3.729,85 | 1,21 | 3.731,06 | 525 | 3.725,17 |
| 10,01 - 20,00 | 323 | 4.463,49 | 18,21 | 4.481,70 | 321 | 4.452,48 |
| 20,01 - 30,00 | 103 | 2.554,13 | - | 2.554,13 | 103 | 2.554,13 |
| 30,01 - 50,00 | 102 | 3.813,20 | 135,66 | 3.948,86 | 98 | 3.783,24 |
| 50,01 - 100,00 | 65 | 4.513,41 | 54,47 | 4.567,88 | 64 | 4.513,41 |
| OLTRE 100,00 | 35 | 6.244,92 | - | 6.244,92 | 35 | 6.244,92 |
| T O T A L E | 79.759 | 213.561,62 | 16.643,82 | 230.205,44 | 73.182 | 202.694,66 |
| SENZA TERRENO AGRARIO | 153 | - | - | - | - | - |
| FINO A 1,00 | 42.229 | 19.680,98 | 993,37 | 20.674,35 | 40.294 | 19.463,29 |
| 1,01 - 2,00 | 16.203 | 22.266,31 | 1.470,26 | 23.736,57 | 14.649 | 21.391,88 |
| 2,01 - 3,00 | 7.214 | 16.719,39 | 1.272,28 | 17.991,67 | 6.298 | 15.709,64 |
| 3,01 - 5,00 | 6.183 | 22.192,05 | 1.731,70 | 23.923,75 | 5.257 | 20.336,19 |
| 5,01 - 10,00 | 4.162 | 27.022,76 | 2.201,91 | 29.224,67 | 3.509 | 24.693,93 |
| 10,01 - 20,00 | 2.042 | 26.410,17 | 1.662,59 | 28.072,76 | 1.812 | 24.905,24 |
| 20,01 - 30,00 | 608 | 13.779,49 | 1.177,57 | 14.957,06 | 538 | 13.243,93 |
| 30,01 - 50,00 | 473 | 16.245,64 | 2.066,12 | 18.311,76 | 403 | 15.580,32 |
| 50,01 - 100,00 | 323 | 19.619,49 | 2.444,98 | 22.064,47 | 267 | 18.287,75 |
| OLTRE 100,00 | 169 | 29.625,34 | 1.623,04 | 31.248,38 | 155 | 29.082,49 |

superficie totale e titolo di possesso della superficie totale

in ettari
(Pianura)

| SOLO AFFITTO | | PARTE IN PROPRIETÀ E PARTE IN AFFITTO | | | | FORME DI CONDUZIONE | |
|--------------|------------|---------------------------------------|------------|-----------|-----------|---|--|
| Aziende | Superficie | Aziende | Superficie | | | CLASSI DI SUPERFICIE TOTALE | |
| | | | proprietà | affitto | Totale | Ettari | |
| 2.058 | 5.113,96 | 4.054 | 9.394,46 | 9.513,01 | 18.907,47 | CONDUZIONE DIRETTA DEL COLTIVATORE | |
| - | - | - | - | - | - | SENZA TERRENO AGRARIO | |
| 1.209 | 708,90 | 642 | 211,12 | 241,69 | 452,81 | FINO A 1,00 | |
| 429 | 646,29 | 1.071 | 846,59 | 776,05 | 1.622,64 | 1,01 - 2,00 | |
| 162 | 408,90 | 716 | 970,81 | 803,48 | 1.774,29 | 2,01 - 3,00 | |
| 112 | 443,27 | 772 | 1.770,46 | 1.211,05 | 2.981,51 | 3,01 - 5,00 | |
| 71 | 489,56 | 557 | 2.232,20 | 1.628,34 | 3.860,54 | 5,01 - 10,00 | |
| 32 | 487,41 | 172 | 1.339,48 | 978,08 | 2.317,56 | 10,01 - 20,00 | |
| 15 | 368,64 | 45 | 471,30 | 632,26 | 1.103,56 | 20,01 - 30,00 | |
| 14 | 559,89 | 44 | 522,05 | 1.197,60 | 1.719,65 | 30,01 - 50,00 | |
| 12 | 752,09 | 27 | 764,57 | 1.111,44 | 1.876,01 | 50,01 - 100,00 | |
| 2 | 249,01 | 8 | 265,88 | 933,02 | 1.198,90 | OLTRE 100,00 | |
| 107 | 956,42 | 166 | 1.398,09 | 771,13 | 2.169,22 | CONDUZIONE CON SALARIATI E/O CON-PARTECIPANTI | |
| - | - | - | - | - | - | SENZA TERRENO AGRARIO | |
| 54 | 32,07 | 16 | 5,96 | 5,27 | 11,23 | FINO A 1,00 | |
| 18 | 24,74 | 32 | 26,53 | 18,73 | 45,26 | 1,01 - 2,00 | |
| 10 | 26,41 | 24 | 33,59 | 28,29 | 61,88 | 2,01 - 3,00 | |
| 7 | 29,34 | 30 | 74,74 | 40,99 | 115,73 | 3,01 - 5,00 | |
| 4 | 33,36 | 20 | 91,95 | 49,44 | 141,39 | 5,01 - 10,00 | |
| 4 | 56,55 | 17 | 143,61 | 90,53 | 234,14 | 10,01 - 20,00 | |
| 3 | 75,30 | 6 | 64,26 | 75,57 | 139,83 | 20,01 - 30,00 | |
| 2 | 71,66 | 6 | 113,31 | 101,31 | 214,62 | 30,01 - 50,00 | |
| 4 | 291,98 | 12 | 567,17 | 235,00 | 802,17 | 50,01 - 100,00 | |
| 1 | 315,01 | 3 | 276,97 | 126,00 | 402,97 | OLTRE 100,00 | |
| 2.165 | 6.070,38 | 4.220 | 10.792,55 | 10.284,14 | 21.076,69 | TOTALE CONDUZIONE DIRETTA E CONDUZIONE CON SALARIATI | |
| - | - | - | - | - | - | SENZA TERRENO AGRARIO | |
| 1.263 | 740,97 | 658 | 217,08 | 246,96 | 464,04 | FINO A 1,00 | |
| 447 | 671,03 | 1.103 | 873,12 | 794,78 | 1.667,90 | 1,01 - 2,00 | |
| 172 | 435,31 | 740 | 1.004,40 | 831,77 | 1.836,17 | 2,01 - 3,00 | |
| 119 | 472,61 | 802 | 1.845,20 | 1.252,04 | 3.097,24 | 3,01 - 5,00 | |
| 75 | 522,92 | 577 | 2.324,15 | 1.677,78 | 4.001,93 | 5,01 - 10,00 | |
| 36 | 543,96 | 189 | 1.483,09 | 1.068,61 | 2.551,70 | 10,01 - 20,00 | |
| 18 | 443,94 | 51 | 535,56 | 707,83 | 1.243,39 | 20,01 - 30,00 | |
| 16 | 631,55 | 50 | 635,36 | 1.298,91 | 1.934,27 | 30,01 - 50,00 | |
| 16 | 1.044,07 | 39 | 1.331,74 | 1.346,44 | 2.678,18 | 50,01 - 100,00 | |
| 3 | 564,02 | 11 | 542,85 | 1.059,02 | 1.601,87 | OLTRE 100,00 | |
| 3 | 53,50 | 2 | 13,13 | 5,31 | 18,44 | CONDUZIONE A COLONIA PARZIARIA APPODERATA | |
| - | - | - | - | - | - | SENZA TERRENO AGRARIO | |
| - | - | - | - | - | - | FINO A 1,00 | |
| - | - | - | - | - | - | 1,01 - 2,00 | |
| - | - | - | - | - | - | 2,01 - 3,00 | |
| - | - | 1 | 2,30 | 1,20 | 3,50 | 3,01 - 5,00 | |
| - | - | - | - | - | - | 5,01 - 10,00 | |
| 2 | 27,70 | 1 | 10,83 | 4,11 | 14,94 | 10,01 - 20,00 | |
| 1 | 25,80 | - | - | - | - | 20,01 - 30,00 | |
| - | - | - | - | - | - | 30,01 - 50,00 | |
| - | - | - | - | - | - | 50,01 - 100,00 | |
| - | - | - | - | - | - | OLTRE 100,00 | |
| 19 | 185,08 | 15 | 61,28 | 45,41 | 106,69 | ALTRA FORMA DI CONDUZIONE | |
| - | - | - | - | - | - | SENZA TERRENO AGRARIO | |
| 12 | 4,79 | 2 | 0,61 | 0,65 | 1,26 | FINO A 1,00 | |
| 2 | 2,66 | 2 | 1,31 | 1,79 | 3,10 | 1,01 - 2,00 | |
| 1 | 3,00 | 3 | 5,35 | 2,20 | 7,55 | 2,01 - 3,00 | |
| - | - | 4 | 8,36 | 5,85 | 14,21 | 3,01 - 5,00 | |
| - | - | 1 | 4,68 | 1,21 | 5,89 | 5,01 - 10,00 | |
| - | - | 2 | 11,01 | 18,21 | 29,22 | 10,01 - 20,00 | |
| - | - | - | - | - | - | 20,01 - 30,00 | |
| 3 | 120,16 | 1 | 29,96 | 15,50 | 45,46 | 30,01 - 50,00 | |
| 1 | 54,47 | - | - | - | - | 50,01 - 100,00 | |
| - | - | - | - | - | - | OLTRE 100,00 | |
| 2.187 | 6.308,96 | 4.237 | 10.866,96 | 10.334,86 | 21.201,82 | T O T A L E | |
| - | - | - | - | - | - | SENZA TERRENO AGRARIO | |
| 1.275 | 745,76 | 660 | 217,69 | 247,61 | 465,30 | FINO A 1,00 | |
| 449 | 673,69 | 1.105 | 874,43 | 796,57 | 1.671,00 | 1,01 - 2,00 | |
| 173 | 438,31 | 743 | 1.009,75 | 833,97 | 1.843,72 | 2,01 - 3,00 | |
| 119 | 472,61 | 807 | 1.855,86 | 1.259,09 | 3.114,95 | 3,01 - 5,00 | |
| 75 | 522,92 | 578 | 2.328,83 | 1.678,99 | 4.007,82 | 5,01 - 10,00 | |
| 38 | 571,66 | 192 | 1.504,93 | 1.090,93 | 2.595,86 | 10,01 - 20,00 | |
| 19 | 469,74 | 51 | 535,56 | 707,83 | 1.243,39 | 20,01 - 30,00 | |
| 19 | 751,71 | 51 | 665,32 | 1.314,41 | 1.979,73 | 30,01 - 50,00 | |
| 17 | 1.098,54 | 39 | 1.331,74 | 1.346,44 | 2.678,18 | 50,01 - 100,00 | |
| 3 | 564,02 | 11 | 542,85 | 1.059,02 | 1.601,87 | OLTRE 100,00 | |

Tav. 7 — Aziende per forma di conduzione, classe di superficie

Superficie
TOTALE

| FORME DI CONDUZIONE CLASSI DI SUPERFICIE TOTALE <i>Ettari</i> | T O T A L E | | | | SOLO PROPRIETÀ | |
|---|---------------|--------------------------------------|------------------|-------------------|----------------|--------------------------------------|
| | Aziende | Superficie agricola utilizzata (SAU) | | | Aziende | Superficie agricola utilizzata (SAU) |
| | | proprietà | affitto | Totale | | |
| CONDUZIONE DIRETTA DEL COLTIVATORE | 60.356 | 93.443,15 | 13.643,30 | 107.086,45 | 54.110 | 84.670,28 |
| SENZA TERRENO AGRARIO | 146 | - | - | - | - | - |
| FINO A 1,00 | 33.764 | 14.863,90 | 899,85 | 15.763,75 | 31.911 | 14.663,99 |
| 1,01 - 2,00 | 12.588 | 16.122,18 | 1.324,14 | 17.446,32 | 11.097 | 15.334,16 |
| 2,01 - 3,00 | 5.424 | 11.524,04 | 1.124,91 | 12.648,95 | 4.548 | 10.615,33 |
| 3,01 - 5,00 | 4.374 | 14.231,03 | 1.550,54 | 15.781,57 | 3.493 | 12.590,08 |
| 5,01 - 10,00 | 2.599 | 14.986,93 | 1.987,06 | 16.973,99 | 1.972 | 12.898,93 |
| 10,01 - 20,00 | 1.044 | 11.561,91 | 1.353,51 | 12.915,42 | 841 | 10.311,84 |
| 20,01 - 30,00 | 212 | 3.787,43 | 946,90 | 4.734,33 | 151 | 3.346,54 |
| 30,01 - 50,00 | 116 | 2.446,57 | 1.633,18 | 4.079,75 | 58 | 1.961,46 |
| 50,01 - 100,00 | 71 | 2.531,14 | 1.751,92 | 4.283,06 | 31 | 1.817,58 |
| OLTRE 100,00 | 18 | 1.388,02 | 1.071,29 | 2.459,31 | 8 | 1.130,37 |
| CONDUZIONE CON SALARIATI E/O CON-PARTICIPANTI | 14.302 | 71.514,09 | 1.596,85 | 73.110,94 | 14.005 | 70.201,94 |
| SENZA TERRENO AGRARIO | 7 | - | - | - | - | - |
| FINO A 1,00 | 6.767 | 3.143,76 | 35,90 | 3.179,66 | 6.696 | 3.138,08 |
| 1,01 - 2,00 | 2.603 | 3.563,43 | 40,11 | 3.603,54 | 2.552 | 3.537,29 |
| 2,01 - 3,00 | 1.258 | 2.911,60 | 49,58 | 2.961,18 | 1.223 | 2.878,82 |
| 3,01 - 5,00 | 1.204 | 4.326,46 | 67,96 | 4.394,42 | 1.164 | 4.255,95 |
| 5,01 - 10,00 | 1.023 | 6.625,78 | 75,08 | 6.700,86 | 996 | 6.537,38 |
| 10,01 - 20,00 | 648 | 8.081,80 | 139,85 | 8.221,65 | 626 | 7.944,38 |
| 20,01 - 30,00 | 274 | 6.069,65 | 144,37 | 6.214,02 | 264 | 6.006,39 |
| 30,01 - 50,00 | 233 | 8.102,88 | 164,34 | 8.267,22 | 222 | 7.995,02 |
| 50,01 - 100,00 | 173 | 10.347,80 | 485,34 | 10.833,14 | 156 | 9.826,17 |
| OLTRE 100,00 | 112 | 18.340,93 | 394,32 | 18.735,25 | 106 | 18.082,46 |
| TOTALE CONDUZIONE DIRETTA E CONDUZIONE CON SALARIATI | 74.658 | 164.957,24 | 15.240,15 | 180.197,39 | 68.115 | 154.872,22 |
| SENZA TERRENO AGRARIO | 153 | - | - | - | - | - |
| FINO A 1,00 | 40.531 | 18.007,66 | 935,75 | 18.943,41 | 38.607 | 17.802,07 |
| 1,01 - 2,00 | 15.191 | 19.685,61 | 1.364,25 | 21.049,86 | 13.649 | 18.871,45 |
| 2,01 - 3,00 | 6.682 | 14.435,64 | 1.174,49 | 15.610,13 | 5.771 | 13.494,15 |
| 3,01 - 5,00 | 5.578 | 18.557,49 | 1.618,50 | 20.175,99 | 4.657 | 16.846,03 |
| 5,01 - 10,00 | 3.622 | 21.612,71 | 2.062,14 | 23.674,85 | 2.968 | 19.436,31 |
| 10,01 - 20,00 | 1.692 | 19.643,71 | 1.493,36 | 21.137,07 | 1.467 | 18.256,22 |
| 20,01 - 30,00 | 486 | 9.857,08 | 1.091,27 | 10.948,35 | 415 | 9.352,93 |
| 30,01 - 50,00 | 349 | 10.549,45 | 1.797,52 | 12.346,97 | 280 | 9.956,48 |
| 50,01 - 100,00 | 244 | 12.878,94 | 2.237,26 | 15.116,20 | 187 | 11.643,75 |
| OLTRE 100,00 | 130 | 19.728,95 | 1.465,61 | 21.194,56 | 114 | 19.212,83 |
| CONDUZIONE A COLONIA PARZIARIA APPORDERATA | 107 | 3.393,07 | 57,72 | 3.450,79 | 102 | 3.380,57 |
| SENZA TERRENO AGRARIO | - | - | - | - | - | - |
| FINO A 1,00 | - | - | - | - | - | - |
| 1,01 - 2,00 | 2 | 2,80 | - | 2,80 | 2 | 2,80 |
| 2,01 - 3,00 | - | - | - | - | - | - |
| 3,01 - 5,00 | 5 | 16,50 | 1,20 | 17,70 | 4 | 14,30 |
| 5,01 - 10,00 | 14 | 97,38 | - | 97,38 | 14 | 97,38 |
| 10,01 - 20,00 | 27 | 384,71 | 31,52 | 416,23 | 24 | 374,41 |
| 20,01 - 30,00 | 19 | 426,27 | 25,00 | 451,27 | 18 | 426,27 |
| 30,01 - 50,00 | 22 | 796,70 | - | 796,70 | 22 | 796,70 |
| 50,01 - 100,00 | 14 | 882,20 | - | 882,20 | 14 | 882,20 |
| OLTRE 100,00 | 4 | 786,51 | - | 786,51 | 4 | 786,51 |
| ALTRA FORMA DI CONDUZIONE | 4.994 | 30.124,74 | 227,52 | 30.352,26 | 4.961 | 30.068,41 |
| SENZA TERRENO AGRARIO | - | - | - | - | - | - |
| FINO A 1,00 | 1.698 | 913,39 | 5,42 | 918,81 | 1.684 | 912,78 |
| 1,01 - 2,00 | 1.010 | 1.468,03 | 4,45 | 1.472,48 | 1.006 | 1.466,72 |
| 2,01 - 3,00 | 532 | 1.281,10 | 4,77 | 1.285,87 | 529 | 1.278,10 |
| 3,01 - 5,00 | 600 | 2.257,60 | 5,30 | 2.262,90 | 596 | 2.251,05 |
| 5,01 - 10,00 | 526 | 3.575,90 | 1,00 | 3.576,90 | 525 | 3.571,90 |
| 10,01 - 20,00 | 323 | 4.266,47 | 18,21 | 4.284,68 | 321 | 4.255,46 |
| 20,01 - 30,00 | 103 | 2.414,07 | - | 2.414,07 | 103 | 2.414,07 |
| 30,01 - 50,00 | 102 | 3.630,97 | 134,95 | 3.765,92 | 98 | 3.601,12 |
| 50,01 - 100,00 | 65 | 4.289,14 | 53,42 | 4.342,56 | 64 | 4.289,14 |
| OLTRE 100,00 | 35 | 6.028,07 | - | 6.028,07 | 35 | 6.028,07 |
| T O T A L E | 79.759 | 198.475,05 | 15.525,39 | 214.000,44 | 73.178 | 188.321,20 |
| SENZA TERRENO AGRARIO | 153 | - | - | - | - | - |
| FINO A 1,00 | 42.229 | 18.921,05 | 941,17 | 19.862,22 | 40.291 | 18.714,85 |
| 1,01 - 2,00 | 16.203 | 21.156,44 | 1.368,70 | 22.525,14 | 14.657 | 20.340,97 |
| 2,01 - 3,00 | 7.214 | 15.716,74 | 1.179,26 | 16.896,00 | 6.300 | 14.772,25 |
| 3,01 - 5,00 | 6.183 | 20.831,59 | 1.625,00 | 22.456,59 | 5.257 | 19.111,38 |
| 5,01 - 10,00 | 4.162 | 25.285,99 | 2.063,14 | 27.349,13 | 3.507 | 23.105,59 |
| 10,01 - 20,00 | 2.042 | 24.294,89 | 1.543,09 | 25.837,98 | 1.812 | 22.886,09 |
| 20,01 - 30,00 | 608 | 12.697,42 | 1.116,27 | 13.813,69 | 536 | 12.193,27 |
| 30,01 - 50,00 | 473 | 14.977,12 | 1.932,47 | 16.909,59 | 400 | 14.354,30 |
| 50,01 - 100,00 | 323 | 18.050,28 | 2.290,68 | 20.340,96 | 265 | 16.815,09 |
| OLTRE 100,00 | 169 | 26.543,53 | 1.465,61 | 28.009,14 | 153 | 26.027,41 |

totale e titolo di possesso della superficie agricola utilizzata (SAU)

in ettari
(Pianura)

| SOLO AFFITTO | | PARTE IN PROPRIETÀ E PARTE IN AFFITTO | | | | FORME DI CONDUZIONE | |
|--------------|--------------------------------------|---------------------------------------|--------------------------------------|----------|-----------|--|--|
| Aziende | Superficie agricola utilizzata (SAU) | Aziende | Superficie agricola utilizzata (SAU) | | | CLASSI DI SUPERFICIE TOTALE | |
| | | | proprietà | affitto | Totale | Ettari | |
| 2.078 | 4.801,32 | 4.014 | 8.772,87 | 8.841,98 | 17.614,85 | CONDUZIONE DIRETTA DEL COLTIVATORE | |
| - | - | - | - | - | - | SENZA TERRENO AGRARIO | |
| 1.217 | 671,40 | 633 | 199,91 | 228,45 | 428,36 | FINO A 1,00 | |
| 436 | 599,23 | 1.055 | 788,02 | 724,91 | 1.512,93 | 1,01 - 2,00 | |
| 164 | 379,24 | 712 | 908,71 | 745,67 | 1.654,38 | 2,01 - 3,00 | |
| 113 | 409,37 | 767 | 1.640,95 | 1.141,17 | 2.782,12 | 3,01 - 5,00 | |
| 72 | 467,12 | 554 | 2.088,00 | 1.519,94 | 3.607,94 | 5,01 - 10,00 | |
| 32 | 436,45 | 170 | 1.250,07 | 917,06 | 2.167,13 | 10,01 - 20,00 | |
| 15 | 343,77 | 45 | 440,89 | 603,13 | 1.044,02 | 20,01 - 30,00 | |
| 14 | 504,15 | 44 | 485,11 | 1.129,03 | 1.614,14 | 30,01 - 50,00 | |
| 13 | 762,59 | 26 | 713,56 | 989,33 | 1.702,89 | 50,01 - 100,00 | |
| 2 | 228,00 | 8 | 257,65 | 843,29 | 1.100,94 | OLTRE 100,00 | |
| 107 | 867,27 | 165 | 1.312,15 | 729,58 | 2.041,73 | CONDUZIONE CON SALARIATI E/O CON-PARTICIPANTI | |
| - | - | - | - | - | - | SENZA TERRENO AGRARIO | |
| 55 | 31,22 | 15 | 5,68 | 4,68 | 10,36 | FINO A 1,00 | |
| 18 | 22,52 | 32 | 26,14 | 17,59 | 43,73 | 1,01 - 2,00 | |
| 9 | 23,17 | 24 | 32,78 | 26,41 | 59,19 | 2,01 - 3,00 | |
| 7 | 29,16 | 30 | 70,51 | 38,80 | 109,31 | 3,01 - 5,00 | |
| 4 | 31,44 | 20 | 88,40 | 43,64 | 132,04 | 5,01 - 10,00 | |
| 4 | 55,45 | 17 | 137,42 | 84,40 | 221,82 | 10,01 - 20,00 | |
| 3 | 74,30 | 6 | 63,26 | 70,07 | 133,33 | 20,01 - 30,00 | |
| 2 | 63,41 | 6 | 107,86 | 100,93 | 208,79 | 30,01 - 50,00 | |
| 4 | 264,78 | 12 | 521,63 | 220,56 | 742,19 | 50,01 - 100,00 | |
| 1 | 271,82 | 3 | 258,47 | 122,50 | 380,97 | OLTRE 100,00 | |
| 2.185 | 5.668,59 | 4.179 | 10.085,02 | 9.571,56 | 19.656,58 | TOTALE CONDUZIONE DIRETTA E CONDUZIONE CON SALARIATI | |
| - | - | - | - | - | - | SENZA TERRENO AGRARIO | |
| 1.272 | 702,62 | 648 | 205,59 | 233,13 | 438,72 | FINO A 1,00 | |
| 454 | 621,75 | 1.087 | 814,16 | 742,50 | 1.556,66 | 1,01 - 2,00 | |
| 173 | 402,41 | 736 | 941,49 | 772,08 | 1.713,57 | 2,01 - 3,00 | |
| 120 | 438,53 | 797 | 1.711,46 | 1.179,97 | 2.891,43 | 3,01 - 5,00 | |
| 76 | 498,56 | 574 | 2.176,40 | 1.563,58 | 3.739,98 | 5,01 - 10,00 | |
| 36 | 491,90 | 187 | 1.387,49 | 1.001,46 | 2.388,95 | 10,01 - 20,00 | |
| 18 | 418,07 | 51 | 504,15 | 673,20 | 1.177,35 | 20,01 - 30,00 | |
| 16 | 567,56 | 50 | 592,97 | 1.229,96 | 1.822,93 | 30,01 - 50,00 | |
| 17 | 1.027,37 | 38 | 1.235,19 | 1.209,89 | 2.445,08 | 50,01 - 100,00 | |
| 3 | 499,82 | 11 | 516,12 | 965,79 | 1.481,91 | OLTRE 100,00 | |
| 3 | 52,50 | 2 | 12,50 | 5,22 | 17,72 | CONDUZIONE A COLONIA PARZIARIA APPODERATA | |
| - | - | - | - | - | - | SENZA TERRENO AGRARIO | |
| - | - | - | - | - | - | FINO A 1,00 | |
| - | - | - | - | - | - | 1,01 - 2,00 | |
| - | - | - | - | - | - | 2,01 - 3,00 | |
| - | - | 1 | 2,20 | 1,20 | 3,40 | 3,01 - 5,00 | |
| - | - | - | - | - | - | 5,01 - 10,00 | |
| 2 | 27,50 | 1 | 10,30 | 4,02 | 14,32 | 10,01 - 20,00 | |
| 1 | 25,00 | - | - | - | - | 20,01 - 30,00 | |
| - | - | - | - | - | - | 30,01 - 50,00 | |
| - | - | - | - | - | - | 50,01 - 100,00 | |
| - | - | - | - | - | - | OLTRE 100,00 | |
| 19 | 183,32 | 14 | 56,33 | 44,20 | 100,53 | ALTRA FORMA DI CONDUZIONE | |
| - | - | - | - | - | - | SENZA TERRENO AGRARIO | |
| 12 | 4,77 | 2 | 0,61 | 0,65 | 1,26 | FINO A 1,00 | |
| 2 | 2,66 | 2 | 1,31 | 1,79 | 3,10 | 1,01 - 2,00 | |
| 1 | 2,97 | 2 | 3,00 | 1,80 | 4,80 | 2,01 - 3,00 | |
| - | - | 4 | 6,55 | 5,30 | 11,85 | 3,01 - 5,00 | |
| - | - | 1 | 4,00 | 1,00 | 5,00 | 5,01 - 10,00 | |
| - | - | 2 | 11,01 | 18,21 | 29,22 | 10,01 - 20,00 | |
| - | - | - | - | - | - | 20,01 - 30,00 | |
| 3 | 119,50 | 1 | 29,85 | 15,45 | 45,30 | 30,01 - 50,00 | |
| 1 | 53,42 | - | - | - | - | 50,01 - 100,00 | |
| - | - | - | - | - | - | OLTRE 100,00 | |
| 2.207 | 5.904,41 | 4.195 | 10.153,85 | 9.620,98 | 19.774,83 | T O T A L E | |
| - | - | - | - | - | - | SENZA TERRENO AGRARIO | |
| 1.284 | 707,39 | 650 | 206,20 | 233,78 | 439,98 | FINO A 1,00 | |
| 456 | 624,41 | 1.089 | 815,47 | 744,29 | 1.559,76 | 1,01 - 2,00 | |
| 174 | 405,38 | 738 | 944,49 | 773,88 | 1.718,37 | 2,01 - 3,00 | |
| 120 | 438,53 | 802 | 1.720,21 | 1.186,47 | 2.906,68 | 3,01 - 5,00 | |
| 76 | 498,56 | 575 | 2.180,40 | 1.564,58 | 3.744,98 | 5,01 - 10,00 | |
| 38 | 519,40 | 190 | 1.408,80 | 1.023,69 | 2.432,49 | 10,01 - 20,00 | |
| 19 | 443,07 | 51 | 504,15 | 673,20 | 1.177,35 | 20,01 - 30,00 | |
| 19 | 687,06 | 51 | 622,82 | 1.245,41 | 1.868,23 | 30,01 - 50,00 | |
| 18 | 1.080,79 | 38 | 1.235,19 | 1.209,89 | 2.445,08 | 50,01 - 100,00 | |
| 3 | 499,82 | 11 | 516,12 | 965,79 | 1.481,91 | OLTRE 100,00 | |

Tav. 8 — Aziende per frammentazione in corpi di terreno

Superficie in ettari

| CLASSI DI SUPERFICIE TOTALE Ettari CLASSI DI SUPERFICIE AGRICOLA UTILIZZATA Ettari FORME DI CONDUZIONE ZONE ALTIMETRICHE | AZIENDE COSTITUITE DA UN UNICO CORPO | | AZIENDE I CUI TERRENI SONO FRAMMENTATI IN CORPI | | | | | |
|--|--|------------------|---|------------------|--------------|------------------|--------------|------------------|
| | Aziende | Superficie | 2 — 3 | | 4 — 5 | | oltre 5 | |
| | | | Aziende | Superficie | Aziende | Superficie | Aziende | Superficie |
| PER CLASSE DI SUPERFICIE TOTALE | | | | | | | | |
| FINO A 1,00 | 26.005 | 11.000,65 | 14.148 | 8.209,96 | 1.793 | 1.248,21 | 283 | 215,53 |
| 1,01 - 2,00 | 4.047 | 5.873,93 | 8.198 | 11.874,49 | 3.014 | 4.520,26 | 944 | 1.467,89 |
| 2,01 - 3,00 | 1.276 | 3.221,65 | 3.187 | 7.912,25 | 1.769 | 4.385,08 | 982 | 2.472,69 |
| 3,01 - 5,00 | 1.008 | 3.918,79 | 2.056 | 7.884,59 | 1.674 | 6.467,42 | 1.445 | 5.652,95 |
| 5,01 - 10,00 | 629 | 4.545,04 | 1.173 | 8.242,42 | 982 | 6.718,77 | 1.378 | 9.718,44 |
| 10,01 - 20,00 | 345 | 4.831,17 | 559 | 7.639,22 | 396 | 5.351,26 | 742 | 10.251,11 |
| 20,01 - 30,00 | 102 | 2.566,19 | 150 | 3.693,09 | 96 | 2.302,63 | 260 | 6.395,15 |
| 30,01 - 50,00 | 96 | 3.726,00 | 97 | 3.781,87 | 71 | 2.660,20 | 209 | 8.143,69 |
| 50,01 - 100,00 | 73 | 4.880,12 | 52 | 3.613,11 | 44 | 2.946,62 | 154 | 10.624,62 |
| OLTRE 100,00 | 33 | 5.925,65 | 24 | 4.166,34 | 24 | 3.539,28 | 88 | 17.617,11 |
| T O T A L E | 33.614 | 50.489,19 | 29.644 | 67.017,34 | 9.863 | 40.139,73 | 6.485 | 72.559,18 |
| PER CLASSE DI SUPERFICIE AGRICOLA UTILIZZATA | | | | | | | | |
| FINO A 1,00 | 26.575 | 12.193,78 | 14.916 | 9.389,78 | 1.997 | 1.525,58 | 357 | 774,14 |
| 1,01 - 2,00 | 3.754 | 5.788,74 | 8.084 | 12.522,46 | 3.071 | 4.926,87 | 1.023 | 1.762,15 |
| 2,01 - 3,00 | 1.188 | 3.231,13 | 2.882 | 7.563,17 | 1.750 | 4.611,91 | 1.036 | 2.828,84 |
| 3,01 - 5,00 | 932 | 3.886,92 | 1.867 | 7.634,15 | 1.567 | 6.375,72 | 1.364 | 5.672,47 |
| 5,01 - 10,00 | 598 | 4.840,68 | 1.119 | 8.451,82 | 896 | 6.489,26 | 1.358 | 10.159,24 |
| 10,01 - 20,00 | 291 | 4.404,96 | 482 | 6.907,86 | 374 | 5.407,49 | 696 | 10.468,66 |
| 20,01 - 30,00 | 93 | 2.491,39 | 136 | 3.523,10 | 83 | 2.167,21 | 238 | 6.401,81 |
| 30,01 - 50,00 | 90 | 3.728,48 | 89 | 4.076,50 | 66 | 2.717,43 | 195 | 8.025,16 |
| 50,01 - 100,00 | 67 | 4.775,83 | 50 | 3.637,72 | 43 | 3.240,19 | 138 | 10.094,45 |
| OLTRE 100,00 | 26 | 5.147,28 | 19 | 3.310,78 | 16 | 2.678,07 | 80 | 16.372,26 |
| T O T A L E | 33.614 | 50.489,19 | 29.644 | 67.017,34 | 9.863 | 40.139,73 | 6.485 | 72.559,18 |
| PER FORMA DI CONDUZIONE | | | | | | | | |
| CONDUZIONE DIRETTA DEL COLTIVATORE | 24.714 | 24.004,70 | 23.050 | 40.108,00 | 7.710 | 22.249,78 | 4.736 | 28.055,03 |
| -SU TERRENI IN PROPRIETA' | 23.004 | 20.448,14 | 20.668 | 32.686,74 | 6.577 | 17.421,11 | 3.849 | 19.840,09 |
| -SU TERRENI IN AFFITTO | 1.577 | 2.700,17 | 427 | 1.689,28 | 35 | 291,57 | 19 | 432,94 |
| -SU TERRENI PARTE IN PROPRIETA' E PARTE IN AFFITTO | 133 | 856,39 | 1.955 | 5.731,98 | 1.098 | 4.537,10 | 868 | 7.782,00 |
| CONDUZIONE CON SALARIATI E/O COMPARTICIPANTI | 6.477 | 16.232,30 | 4.865 | 16.967,72 | 1.606 | 12.817,67 | 1.347 | 34.479,23 |
| -SU TERRENI IN PROPRIETA' | 6.386 | 15.476,24 | 4.774 | 16.422,31 | 1.562 | 12.274,43 | 1.300 | 33.198,30 |
| -SU TERRENI IN AFFITTO | 82 | 672,23 | 17 | 101,41 | 5 | 56,51 | 3 | 126,27 |
| -SU TERRENI PARTE IN PROPRIETA' E PARTE IN AFFITTO | 9 | 83,83 | 74 | 444,00 | 39 | 486,73 | 44 | 1.154,66 |
| TOTALE COND. DIRETTA E COND. CON SALARIATI E/O COMPARTICIPANTI | 31.191 | 40.237,00 | 27.915 | 57.075,72 | 9.316 | 35.067,45 | 6.083 | 62.534,26 |
| -SU TERRENI IN PROPRIETA' | 29.390 | 35.924,38 | 25.442 | 49.109,05 | 8.139 | 29.695,54 | 5.149 | 53.038,39 |
| -SU TERRENI IN AFFITTO | 1.659 | 3.372,40 | 444 | 1.790,69 | 40 | 348,08 | 22 | 559,21 |
| -SU TERRENI PARTE IN PROPRIETA' E PARTE IN AFFITTO | 142 | 940,22 | 2.029 | 6.175,98 | 1.137 | 5.023,83 | 912 | 8.936,66 |
| CONDUZIONE A COLONIA PARZIARIA APPODERATA | 65 | 2.042,35 | 20 | 502,97 | 8 | 201,90 | 14 | 872,33 |
| ALTRA FORMA DI CONDUZIONE | 2.358 | 8.209,84 | 1.709 | 9.438,65 | 539 | 4.870,38 | 388 | 9.152,59 |
| T O T A L E | 33.614 | 50.489,19 | 29.644 | 67.017,34 | 9.863 | 40.139,73 | 6.485 | 72.559,18 |
| PER ZONA ALTIMETRICA | | | | | | | | |
| MONTAGNA | - | - | - | - | - | - | - | - |
| COLLINA | - | - | - | - | - | - | - | - |
| PIANURA | 33.614 | 50.489,19 | 29.644 | 67.017,34 | 9.863 | 40.139,73 | 6.485 | 72.559,18 |
| T O T A L E | 33.614 | 50.489,19 | 29.644 | 67.017,34 | 9.863 | 40.139,73 | 6.485 | 72.559,18 |

Tav. 9 — Ripartizione della superficie aziendale secondo l'utilizzazione dei terreni

Superficie in ettari

| CLASSI DI SUPERFICIE TOTALE Ettari | SUPERFICIE AGRICOLA UTILIZZATA (SAU) | | | | | SUPERFICIE A BOSCHI | ALTRA SUPERFICIE |
|---|---|-------------------|-------------------------|------------------|-------------------|---------------------------|---------------------|
| | CLASSI DI SUPERFICIE AGRICOLA UTILIZZATA Ettari | Seminativi | Coltivazioni permanenti | | Totale | | |
| | | | legnose agrarie | altre | | | |
| FORME DI CONDUZIONE ZONE ALTIMETRICHE | | | | | | | |
| PER CLASSE DI SUPERFICIE TOTALE | | | | | | | |
| FINO A 1,00 | 5.995,81 | 13.752,66 | 1,44 | 112,31 | 19.862,22 | 9,01 | 803,12 |
| 1,01 - 2,00 | 7.859,53 | 14.456,57 | - | 209,04 | 22.525,14 | 17,23 | 1.194,20 |
| 2,01 - 3,00 | 6.560,94 | 10.080,57 | 1,43 | 253,06 | 16.896,00 | 23,68 | 1.071,99 |
| 3,01 - 5,00 | 9.187,73 | 12.796,48 | 0,07 | 472,31 | 22.456,59 | 42,18 | 1.424,98 |
| 5,01 - 10,00 | 11.709,97 | 14.635,21 | 0,37 | 1.003,58 | 27.349,13 | 94,93 | 1.780,61 |
| 10,01 - 20,00 | 10.961,78 | 13.022,12 | 0,50 | 1.853,58 | 25.837,98 | 192,06 | 2.042,72 |
| 20,01 - 30,00 | 5.272,50 | 6.969,05 | - | 1.572,14 | 13.813,69 | 162,10 | 981,27 |
| 30,01 - 50,00 | 6.062,05 | 8.382,47 | 2,19 | 2.462,88 | 16.909,59 | 324,61 | 1.077,56 |
| 50,01 - 100,00 | 6.974,54 | 9.612,86 | 6,35 | 3.747,21 | 20.340,96 | 475,61 | 1.247,90 |
| OLTRE 100,00 | 8.658,19 | 14.562,53 | - | 4.788,42 | 28.009,14 | 1.065,02 | 2.174,22 |
| T O T A L E | 79.243,04 | 118.270,52 | 12,35 | 16.474,53 | 214.000,44 | 2.406,43 | 13.798,57 |
| PER CLASSE DI SUPERFICIE AGRICOLA UTILIZZATA | | | | | | | |
| FINO A 1,00 | 6.537,47 | 14.508,18 | 1,44 | 122,44 | 21.169,53 | 676,19 | 2.037,56 |
| 1,01 - 2,00 | 8.355,27 | 14.823,93 | - | 228,73 | 23.407,93 | 51,03 | 1.541,26 |
| 2,01 - 3,00 | 6.734,00 | 10.102,07 | 1,43 | 263,57 | 17.101,07 | 20,39 | 1.113,59 |
| 3,01 - 5,00 | 9.083,92 | 12.599,15 | 0,07 | 489,85 | 22.172,99 | 53,59 | 1.342,68 |
| 5,01 - 10,00 | 12.051,19 | 14.748,63 | 0,37 | 1.086,50 | 27.886,69 | 116,99 | 1.937,32 |
| 10,01 - 20,00 | 10.606,19 | 12.860,78 | 0,50 | 1.940,30 | 25.407,77 | 213,92 | 1.567,28 |
| 20,01 - 30,00 | 5.038,01 | 6.953,29 | 0,50 | 1.586,32 | 13.578,12 | 154,43 | 850,96 |
| 30,01 - 50,00 | 6.115,62 | 8.286,47 | 1,69 | 2.510,59 | 16.914,37 | 324,18 | 1.309,02 |
| 50,01 - 100,00 | 6.802,81 | 9.764,60 | 6,35 | 3.820,43 | 20.394,19 | 393,88 | 960,12 |
| OLTRE 100,00 | 7.918,56 | 13.623,42 | - | 4.425,80 | 25.967,78 | 401,83 | 1.138,78 |
| T O T A L E | 79.243,04 | 118.270,52 | 12,35 | 16.474,53 | 214.000,44 | 2.406,43 | 13.798,57 |
| PER FORMA DI CONDUZIONE | | | | | | | |
| CONDUZIONE DIRETTA DEL COLTIVATORE | 45.715,05 | 54.541,45 | 1,62 | 6.828,33 | 107.086,45 | 366,92 | 6.964,14 |
| -SU TERRENI IN PROPRIETA' | 32.957,12 | 47.764,69 | 1,07 | 3.888,80 | 84.611,68 | 293,96 | 5.490,44 |
| -SU TERRENI IN AFFITTO | 3.146,45 | 755,09 | - | 827,47 | 4.729,01 | 7,70 | 377,25 |
| -SU TERRENI PARTE IN PROPRIETA' E PARTE IN AFFITTO | 9.611,48 | 6.021,67 | 0,55 | 2.112,06 | 17.745,76 | 65,26 | 1.096,45 |
| CONDUZIONE CON SALARIATI E/O COMPARTICIPANTI | 23.587,71 | 43.249,03 | 10,73 | 6.263,47 | 73.110,94 | 1.957,87 | 5.428,11 |
| -SU TERRENI IN PROPRIETA' | 22.514,22 | 41.857,87 | 10,73 | 5.819,12 | 70.201,94 | 1.932,35 | 5.236,99 |
| -SU TERRENI IN AFFITTO | 429,70 | 280,87 | - | 156,40 | 866,97 | 10,52 | 78,93 |
| -SU TERRENI PARTE IN PROPRIETA' E PARTE IN AFFITTO | 643,79 | 1.110,29 | - | 287,95 | 2.042,03 | 15,00 | 112,19 |
| TOTALE COND. DIRETTA E COND. CON SALARIATI E/O COMPARTICIPANTI | 69.302,76 | 97.790,48 | 12,35 | 13.091,80 | 180.197,39 | 2.324,79 | 12.392,25 |
| -SU TERRENI IN PROPRIETA' | 55.471,34 | 89.622,56 | 11,80 | 9.707,92 | 154.813,62 | 2.226,31 | 10.727,43 |
| -SU TERRENI IN AFFITTO | 3.576,15 | 1.035,96 | - | 983,87 | 5.595,98 | 18,22 | 456,18 |
| -SU TERRENI PARTE IN PROPRIETA' E PARTE IN AFFITTO | 10.255,27 | 7.131,96 | 0,55 | 2.400,01 | 19.787,79 | 80,26 | 1.208,64 |
| CONDUZIONE A COLONIA PARZIARIA APPODERATA | 1.877,92 | 557,52 | - | 1.015,35 | 3.450,79 | 31,89 | 136,87 |
| ALTRA FORMA DI CONDUZIONE | 8.062,36 | 19.922,52 | - | 2.367,38 | 30.352,26 | 49,75 | 1.269,45 |
| T O T A L E | 79.243,04 | 118.270,52 | 12,35 | 16.474,53 | 214.000,44 | 2.406,43 | 13.798,57 |
| PER ZONA ALTIMETRICA | | | | | | | |
| MONTAGNA | - | - | - | - | - | - | - |
| COLLINA | - | - | - | - | - | - | - |
| PIANURA | 79.243,04 | 118.270,52 | 12,35 | 16.474,53 | 214.000,44 | 2.406,43 | 13.798,57 |
| T O T A L E | 79.243,04 | 118.270,52 | 12,35 | 16.474,53 | 214.000,44 | 2.406,43 | 13.798,57 |

Tav. 10 — Aziende con seminativi, per principali coltivazioni

Superficie in ettari

| CLASSI DI SUPERFICIE TOTALE <i>Ettari</i> CLASSI DI SUPERFICIE AGRICOLA UTILIZZATA <i>Ettari</i> FORME DI CONDUZIONE ZONE ALTIMETRICHE | C E R E A L I | | | | COLTIVAZIONI ORTIVE | | COLTIVAZIONI FORAGGERE AVVICENDATE | |
|--|---------------|----------------------------|-----------------|-----------------------------|------------------------|--|--|--|
| | Totale | | di cui frumento | | Aziende | Superficie a coltivazioni ortive | Aziende | Superficie a coltivazioni foraggere avvicendate |
| | Aziende | Superficie a cereali | Aziende | Superficie a frumento | | | | |
| PER CLASSE DI SUPERFICIE TOTALE | | | | | | | | |
| FINO A 1,00 | 9.663 | 3.466,55 | 8.760 | 3.114,99 | 4.076 | 671,34 | 673 | 175,45 |
| 1,01 - 2,00 | 7.157 | 4.909,68 | 6.559 | 4.326,93 | 2.360 | 637,10 | 831 | 351,94 |
| 2,01 - 3,00 | 4.057 | 4.173,59 | 3.739 | 3.524,47 | 1.311 | 465,14 | 747 | 448,46 |
| 3,01 - 5,00 | 4.049 | 5.991,30 | 3.781 | 4.847,78 | 1.320 | 640,59 | 928 | 750,68 |
| 5,01 - 10,00 | 3.111 | 7.999,82 | 2.938 | 6.177,80 | 999 | 634,45 | 915 | 1.191,68 |
| 10,01 - 20,00 | 1.619 | 7.448,87 | 1.548 | 5.519,66 | 558 | 569,94 | 585 | 1.350,96 |
| 20,01 - 30,00 | 504 | 3.717,15 | 483 | 2.797,53 | 177 | 266,17 | 172 | 619,66 |
| 30,01 - 50,00 | 374 | 3.945,93 | 361 | 2.821,14 | 138 | 240,19 | 167 | 871,46 |
| 50,01 - 100,00 | 267 | 4.643,82 | 263 | 3.347,69 | 95 | 323,49 | 115 | 977,11 |
| OLTRE 100,00 | 144 | 5.610,69 | 140 | 4.320,57 | 64 | 687,72 | 61 | 1.025,45 |
| T O T A L E | 30.945 | 51.907,40 | 28.572 | 40.798,56 | 11.098 | 5.136,13 | 5.194 | 7.762,85 |
| PER CLASSE DI SUPERFICIE AGRICOLA UTILIZZATA | | | | | | | | |
| FINO A 1,00 | 10.286 | 3.780,53 | 9.303 | 3.380,33 | 4.359 | 727,39 | 747 | 200,86 |
| 1,01 - 2,00 | 7.286 | 5.228,15 | 6.678 | 4.575,25 | 2.373 | 668,40 | 915 | 402,18 |
| 2,01 - 3,00 | 3.955 | 4.295,38 | 3.680 | 3.609,55 | 1.258 | 486,34 | 742 | 461,48 |
| 3,01 - 5,00 | 3.783 | 5.975,83 | 3.532 | 4.822,08 | 1.203 | 598,22 | 877 | 752,93 |
| 5,01 - 10,00 | 2.999 | 8.232,21 | 2.836 | 6.312,38 | 980 | 663,76 | 903 | 1.260,78 |
| 10,01 - 20,00 | 1.466 | 7.278,54 | 1.407 | 5.360,75 | 494 | 524,78 | 545 | 1.310,99 |
| 20,01 - 30,00 | 451 | 3.490,02 | 435 | 2.640,39 | 162 | 262,72 | 151 | 612,99 |
| 30,01 - 50,00 | 350 | 3.961,58 | 338 | 2.819,20 | 131 | 252,65 | 156 | 859,07 |
| 50,01 - 100,00 | 246 | 4.514,51 | 243 | 3.275,66 | 83 | 324,83 | 107 | 1.023,20 |
| OLTRE 100,00 | 123 | 5.150,65 | 120 | 4.002,97 | 55 | 627,04 | 51 | 878,37 |
| T O T A L E | 30.945 | 51.907,40 | 28.572 | 40.798,56 | 11.098 | 5.136,13 | 5.194 | 7.762,85 |
| PER FORMA DI CONDUZIONE | | | | | | | | |
| CONDUZIONE DIRETTA DEL COLTIVATORE | 23.502 | 29.428,97 | 21.614 | 22.802,49 | 9.015 | 3.218,20 | 4.253 | 4.710,57 |
| -SU TERRENI IN PROPRIETA' | 19.412 | 21.340,30 | 17.856 | 17.170,73 | 7.296 | 2.486,00 | 2.951 | 2.828,54 |
| -SU TERRENI IN AFFITTO | 1.168 | 2.025,33 | 1.046 | 1.442,43 | 544 | 236,54 | 248 | 382,58 |
| -SU TERRENI PARTE IN PROPRIETA' E PARTE IN AFFITTO | 2.922 | 6.063,34 | 2.712 | 4.189,33 | 1.175 | 495,66 | 1.054 | 1.499,45 |
| CONDUZIONE CON SALARIATI E/O COMPARTICIPANTI | 5.375 | 15.459,99 | 4.996 | 12.381,20 | 1.570 | 1.500,87 | 679 | 2.062,49 |
| -SU TERRENI IN PROPRIETA' | 5.235 | 14.772,48 | 4.870 | 11.875,73 | 1.522 | 1.440,48 | 628 | 1.893,93 |
| -SU TERRENI IN AFFITTO | 41 | 255,93 | 37 | 178,75 | 11 | 35,95 | 11 | 58,89 |
| -SU TERRENI PARTE IN PROPRIETA' E PARTE IN AFFITTO | 99 | 431,58 | 89 | 326,72 | 37 | 24,44 | 40 | 109,67 |
| TOTALE COND. DIRETTA E COND. CON SALARIATI E/O COMPARTICIPANTI | 28.877 | 44.888,96 | 26.610 | 35.183,69 | 10.585 | 4.719,07 | 4.932 | 6.773,06 |
| -SU TERRENI IN PROPRIETA' | 24.647 | 36.112,78 | 22.726 | 29.046,46 | 8.818 | 3.926,48 | 3.579 | 4.722,47 |
| -SU TERRENI IN AFFITTO | 1.209 | 2.281,26 | 1.083 | 1.621,18 | 555 | 272,49 | 259 | 441,47 |
| -SU TERRENI PARTE IN PROPRIETA' E PARTE IN AFFITTO | 3.021 | 6.494,92 | 2.801 | 4.516,05 | 1.212 | 520,10 | 1.094 | 1.609,12 |
| CONDUZIONE A COLONIA PARZIARIA APPODERATA | 100 | 1.171,82 | 98 | 677,97 | 52 | 51,99 | 81 | 482,36 |
| ALTRA FORMA DI CONDUZIONE | 1.968 | 5.846,62 | 1.864 | 4.936,90 | 461 | 365,07 | 181 | 507,43 |
| T O T A L E | 30.945 | 51.907,40 | 28.572 | 40.798,56 | 11.098 | 5.136,13 | 5.194 | 7.762,85 |
| PER ZONA ALTIMETRICA | | | | | | | | |
| MONTAGNA | - | - | - | - | - | - | - | - |
| COLLINA | - | - | - | - | - | - | - | - |
| PIANURA | 30.945 | 51.907,40 | 28.572 | 40.798,56 | 11.098 | 5.136,13 | 5.194 | 7.762,85 |
| T O T A L E | 30.945 | 51.907,40 | 28.572 | 40.798,56 | 11.098 | 5.136,13 | 5.194 | 7.762,85 |

Tav. 11 — Aziende con coltivazioni legnose agrarie, per principali coltivazioni

Superficie in ettari

| CLASSI DI SUPERFICIE TOTALE Ettari | VITE | | OLIVO | | AGRUMI | | FRUTTIFERI | |
|---|---------------|-------------------------|---------------|--------------------------|--------------|----------------------------|--------------|-------------------------------|
| | Aziende | Superficie a vite | Aziende | Superficie a olivo | Aziende | Superficie ad agrumi | Aziende | Superficie a fruttiferi |
| PER CLASSE DI SUPERFICIE TOTALE | | | | | | | | |
| FINO A 1,00 | 10.230 | 3.131,59 | 27.580 | 10.376,56 | 365 | 65,57 | 1.003 | 161,18 |
| 1,01 - 2,00 | 5.160 | 3.255,52 | 12.529 | 11.006,87 | 183 | 58,40 | 393 | 111,36 |
| 2,01 - 3,00 | 2.532 | 2.362,33 | 5.685 | 7.590,64 | 125 | 40,21 | 203 | 63,89 |
| 3,01 - 5,00 | 2.301 | 3.174,26 | 5.008 | 9.449,56 | 132 | 55,15 | 172 | 66,49 |
| 5,01 - 10,00 | 1.720 | 4.032,29 | 3.371 | 10.399,81 | 117 | 57,74 | 169 | 86,88 |
| 10,01 - 20,00 | 866 | 3.555,04 | 1.686 | 9.271,08 | 111 | 79,05 | 99 | 69,54 |
| 20,01 - 30,00 | 257 | 1.898,50 | 475 | 4.997,23 | 41 | 28,94 | 37 | 26,15 |
| 30,01 - 50,00 | 222 | 2.612,06 | 361 | 5.571,92 | 40 | 47,18 | 38 | 140,42 |
| 50,01 - 100,00 | 159 | 2.374,48 | 251 | 7.059,70 | 42 | 44,81 | 41 | 81,92 |
| OLTRE 100,00 | 110 | 3.675,67 | 144 | 10.485,65 | 45 | 102,10 | 35 | 287,52 |
| T O T A L E | 23.557 | 30.071,74 | 57.090 | 86.209,02 | 1.201 | 579,15 | 2.190 | 1.095,35 |
| PER CLASSE DI SUPERFICIE AGRICOLA UTILIZZATA | | | | | | | | |
| FINO A 1,00 | 10.451 | 3.215,14 | 28.701 | 11.024,84 | 393 | 72,56 | 1.056 | 176,20 |
| 1,01 - 2,00 | 5.216 | 3.339,35 | 12.372 | 11.285,45 | 191 | 63,40 | 387 | 110,78 |
| 2,01 - 3,00 | 2.477 | 2.393,10 | 5.446 | 7.583,12 | 114 | 38,13 | 192 | 63,73 |
| 3,01 - 5,00 | 2.216 | 3.164,20 | 4.658 | 9.269,99 | 125 | 50,32 | 164 | 62,56 |
| 5,01 - 10,00 | 1.677 | 4.006,38 | 3.251 | 10.527,97 | 120 | 62,39 | 162 | 91,19 |
| 10,01 - 20,00 | 813 | 3.608,50 | 1.526 | 9.069,82 | 99 | 74,80 | 90 | 62,54 |
| 20,01 - 30,00 | 247 | 1.842,58 | 439 | 5.027,76 | 46 | 34,11 | 32 | 28,79 |
| 30,01 - 50,00 | 210 | 2.605,56 | 337 | 5.476,91 | 34 | 40,21 | 40 | 140,90 |
| 50,01 - 100,00 | 155 | 2.372,02 | 238 | 7.224,40 | 38 | 53,06 | 38 | 80,67 |
| OLTRE 100,00 | 95 | 3.524,91 | 122 | 9.718,76 | 41 | 90,17 | 29 | 277,99 |
| T O T A L E | 23.557 | 30.071,74 | 57.090 | 86.209,02 | 1.201 | 579,15 | 2.190 | 1.095,35 |
| PER FORMA DI CONDUZIONE | | | | | | | | |
| CONDUZIONE DIRETTA DEL COLTIVATORE | 15.344 | 9.183,74 | 44.753 | 44.572,38 | 551 | 181,80 | 1.298 | 380,28 |
| -SU TERRENI IN PROPRIETA' | 14.363 | 8.639,99 | 40.684 | 38.510,71 | 487 | 156,41 | 1.136 | 284,48 |
| -SU TERRENI IN AFFITTO | 127 | 56,43 | 665 | 669,71 | 18 | 4,33 | 68 | 18,68 |
| -SU TERRENI PARTE IN PROPRIETA' E PARTE IN AFFITTO | 854 | 487,32 | 3.404 | 5.391,96 | 46 | 21,06 | 94 | 77,12 |
| CONDUZIONE CON SALARIATI E/O COMPARTICIPANTI | 4.712 | 8.560,98 | 10.085 | 33.747,61 | 476 | 323,26 | 679 | 540,22 |
| -SU TERRENI IN PROPRIETA' | 4.652 | 8.396,13 | 9.869 | 32.571,41 | 463 | 306,84 | 663 | 530,66 |
| -SU TERRENI IN AFFITTO | 12 | 51,02 | 69 | 216,29 | 4 | 10,65 | 4 | 2,18 |
| -SU TERRENI PARTE IN PROPRIETA' E PARTE IN AFFITTO | 48 | 113,83 | 147 | 959,91 | 9 | 5,77 | 12 | 7,38 |
| TOTALE COND. DIRETTA E COND. CON SALARIATI E/O COMPARTICIPANTI | 20.056 | 17.744,72 | 54.838 | 78.319,99 | 1.027 | 505,06 | 1.977 | 920,50 |
| -SU TERRENI IN PROPRIETA' | 19.015 | 17.036,12 | 50.553 | 71.082,12 | 950 | 463,25 | 1.799 | 815,14 |
| -SU TERRENI IN AFFITTO | 139 | 107,45 | 734 | 886,00 | 22 | 14,98 | 72 | 20,86 |
| -SU TERRENI PARTE IN PROPRIETA' E PARTE IN AFFITTO | 902 | 601,15 | 3.551 | 6.351,87 | 55 | 26,83 | 106 | 84,50 |
| CONDUZIONE A COLONIA PARZIARIA APPODERATA | 13 | 41,88 | 37 | 502,07 | 6 | 7,60 | 7 | 5,47 |
| ALTRA FORMA DI CONDUZIONE | 3.488 | 12.285,14 | 2.215 | 7.386,96 | 168 | 66,49 | 206 | 169,38 |
| T O T A L E | 23.557 | 30.071,74 | 57.090 | 86.209,02 | 1.201 | 579,15 | 2.190 | 1.095,35 |
| PER ZONA ALTIMETRICA | | | | | | | | |
| MONTAGNA | - | - | - | - | - | - | - | - |
| COLLINA | - | - | - | - | - | - | - | - |
| PIANURA | 23.557 | 30.071,74 | 57.090 | 86.209,02 | 1.201 | 579,15 | 2.190 | 1.095,35 |
| T O T A L E | 23.557 | 30.071,74 | 57.090 | 86.209,02 | 1.201 | 579,15 | 2.190 | 1.095,35 |

Tav. 12 — Aziende con bovini,

| CLASSI DI SUPERFICIE TOTALE Ettari CLASSI DI SUPERFICIE AGRICOLA UTILIZZATA Ettari FORME DI CONDUZIONE ZONE ALTIMETRICHE | N U M E R O | | | | | | | | | |
|--|--------------|--------------|--------------|--------------|------------|--------------|------------|--------------|------------|--------------|
| | 1 — 2 | | 3 — 5 | | 6 — 10 | | 11 — 20 | | 21 — 50 | |
| | Aziende | Capi | Aziende | Capi | Aziende | Capi | Aziende | Capi | Aziende | Capi |
| PER CLASSE DI SUPERFICIE TOTALE | | | | | | | | | | |
| SENZA TERRENO AGRARIO | 22 | 40 | 35 | 137 | 18 | 141 | 10 | 141 | 4 | 135 |
| FINO A 1,00 | 337 | 451 | 91 | 348 | 33 | 256 | 11 | 195 | 4 | 134 |
| 1,01 - 2,00 | 529 | 719 | 138 | 544 | 28 | 221 | 12 | 225 | 7 | 225 |
| 2,01 - 3,00 | 446 | 621 | 113 | 428 | 41 | 302 | 12 | 202 | 9 | 304 |
| 3,01 - 5,00 | 574 | 814 | 216 | 840 | 76 | 592 | 32 | 541 | 25 | 844 |
| 5,01 - 10,00 | 394 | 615 | 256 | 981 | 150 | 1.159 | 59 | 946 | 13 | 642 |
| 10,01 - 20,00 | 129 | 210 | 159 | 633 | 164 | 1.257 | 77 | 1.208 | 14 | 428 |
| 20,01 - 30,00 | 16 | 28 | 43 | 175 | 66 | 504 | 40 | 599 | 10 | 287 |
| 30,01 - 50,00 | 17 | 28 | 39 | 170 | 60 | 463 | 30 | 478 | 20 | 592 |
| 50,01 - 100,00 | 13 | 18 | 13 | 55 | 40 | 330 | 32 | 490 | 21 | 617 |
| OLTRE 100,00 | 5 | 10 | 6 | 25 | 10 | 86 | 27 | 388 | 17 | 523 |
| T O T A L E | 2.482 | 3.554 | 1.109 | 4.336 | 686 | 5.311 | 342 | 5.413 | 144 | 4.531 |
| PER CLASSE DI SUPERF. AGR. UTILIZ. | | | | | | | | | | |
| SENZA SUP. AGR. UTILIZZATA | 22 | 40 | 35 | 137 | 18 | 141 | 10 | 141 | 4 | 135 |
| FINO A 1,00 | 376 | 500 | 104 | 402 | 33 | 256 | 11 | 195 | 4 | 134 |
| 1,01 - 2,00 | 592 | 799 | 146 | 565 | 34 | 265 | 12 | 225 | 8 | 260 |
| 2,01 - 3,00 | 430 | 611 | 115 | 444 | 39 | 288 | 16 | 268 | 13 | 437 |
| 3,01 - 5,00 | 550 | 789 | 209 | 808 | 83 | 648 | 31 | 523 | 22 | 743 |
| 5,01 - 10,00 | 353 | 554 | 260 | 997 | 155 | 1.196 | 63 | 1.011 | 12 | 405 |
| 10,01 - 20,00 | 117 | 192 | 151 | 605 | 161 | 1.229 | 78 | 1.211 | 15 | 444 |
| 20,01 - 30,00 | 10 | 19 | 37 | 153 | 60 | 459 | 35 | 527 | 12 | 366 |
| 30,01 - 50,00 | 14 | 22 | 35 | 153 | 62 | 488 | 31 | 494 | 18 | 522 |
| 50,01 - 100,00 | 13 | 18 | 11 | 47 | 33 | 270 | 35 | 531 | 20 | 592 |
| OLTRE 100,00 | 5 | 10 | 6 | 25 | 8 | 71 | 20 | 287 | 16 | 493 |
| T O T A L E | 2.482 | 3.554 | 1.109 | 4.336 | 686 | 5.311 | 342 | 5.413 | 144 | 4.531 |
| PER FORMA DI CONDUZIONE | | | | | | | | | | |
| CONDUZIONE DIRETTA DEL COLTIVATORE | 2.368 | 3.378 | 995 | 3.877 | 548 | 4.199 | 240 | 3.850 | 90 | 2.920 |
| -SU TERRENI IN PROPRIETA' | 1.637 | 2.321 | 617 | 2.403 | 313 | 2.369 | 143 | 2.302 | 50 | 1.640 |
| -SU TERRENI IN AFFITTO | 97 | 144 | 45 | 179 | 55 | 444 | 21 | 338 | 3 | 93 |
| -SU TERRENI PARTE IN PROPRIETA' E PARTE IN AFFITTO | 612 | 873 | 298 | 1.158 | 162 | 1.245 | 66 | 1.069 | 33 | 1.052 |
| COND. CON SALARIATI E/O COMPART. | 79 | 119 | 68 | 277 | 76 | 606 | 60 | 926 | 34 | 1.028 |
| -SU TERRENI IN PROPRIETA' | 75 | 114 | 57 | 236 | 69 | 552 | 55 | 841 | 29 | 881 |
| -SU TERRENI IN AFFITTO | - | - | 2 | 7 | 1 | 8 | 2 | 36 | 1 | 34 |
| -SU TERRENI PARTE IN PROPRIETA' E PARTE IN AFFITTO | 4 | 5 | 9 | 34 | 6 | 46 | 3 | 49 | 4 | 113 |
| TOTALE COND. DIRETTA E COND. CON SALARIATI E/O COMPARTICIPANTI | 2.447 | 3.497 | 1.063 | 4.154 | 624 | 4.805 | 300 | 4.776 | 124 | 3.948 |
| -SU TERRENI IN PROPRIETA' | 1.712 | 2.435 | 674 | 2.639 | 382 | 2.921 | 198 | 3.143 | 79 | 2.521 |
| -SU TERRENI IN AFFITTO | 97 | 144 | 47 | 186 | 56 | 452 | 23 | 374 | 4 | 127 |
| -SU TERRENI PARTE IN PROPRIETA' E PARTE IN AFFITTO | 616 | 878 | 307 | 1.192 | 168 | 1.291 | 69 | 1.118 | 37 | 1.165 |
| COND. A COLONIA PARZIARIA APPODERATA | 4 | 8 | 18 | 68 | 30 | 251 | 32 | 473 | 10 | 277 |
| ALTRA FORMA DI CONDUZIONE | 31 | 49 | 28 | 114 | 32 | 255 | 10 | 164 | 10 | 306 |
| T O T A L E | 2.482 | 3.554 | 1.109 | 4.336 | 686 | 5.311 | 342 | 5.413 | 144 | 4.531 |
| PER ZONA ALTIMETRICA | | | | | | | | | | |
| MONTAGNA | - | - | - | - | - | - | - | - | - | - |
| COLLINA | - | - | - | - | - | - | - | - | - | - |
| PIANURA | 2.482 | 3.554 | 1.109 | 4.336 | 686 | 5.311 | 342 | 5.413 | 144 | 4.531 |
| T O T A L E | 2.482 | 3.554 | 1.109 | 4.336 | 686 | 5.311 | 342 | 5.413 | 144 | 4.531 |

per numero di capi

| D I C A P I | | | | | | | | | | CLASSI DI SUPERFICIE TOTALE Ettari |
|-------------|-------|-----------|------|-----------|-------|---------|--------|--------|--------------------|---|
| 51 — 100 | | 101 — 500 | | oltre 500 | | Totale | | | | CLASSI DI SUPERFICIE AGRICOLA UTILIZZATA Ettari |
| Aziende | Capi | Aziende | Capi | Aziende | Capi | Aziende | Capi | | | FORME DI CONDUZIONE ZONE ALTIMETRICHE |
| | | | | | | | Totale | di cui | | |
| | | | | | | | | vacche | vacche da latte | |
| 1 | 60 | - | - | - | - | 90 | 654 | 253 | 248 | PER CLASSE DI SUPERFICIE TOTALE |
| - | - | - | - | - | - | 476 | 1.384 | 466 | 438 | SENZA TERRENO AGRARIO |
| - | - | - | - | 1 | 1.121 | 715 | 3.055 | 537 | 486 | FINO A 1,00 |
| - | - | - | - | - | - | 621 | 1.857 | 560 | 523 | 1,01 - 2,00 |
| 1 | 71 | - | - | - | - | 924 | 3.702 | 943 | 880 | 2,01 - 3,00 |
| 1 | 71 | - | - | - | - | 873 | 4.214 | 1.302 | 1.225 | 3,01 - 5,00 |
| 1 | 63 | 1 | 106 | - | - | 545 | 3.905 | 1.354 | 1.264 | 5,01 - 10,00 |
| 2 | 122 | - | - | - | - | 177 | 1.715 | 667 | 638 | 10,01 - 20,00 |
| 4 | 250 | - | - | - | - | 170 | 1.981 | 775 | 701 | 20,01 - 30,00 |
| 6 | 385 | 1 | 109 | - | - | 126 | 2.004 | 729 | 687 | 30,01 - 50,00 |
| 9 | 645 | 1 | 105 | - | - | 75 | 1.782 | 573 | 493 | 50,01 - 100,00 |
| 25 | 1.667 | 3 | 320 | 1 | 1.121 | 4.792 | 26.253 | 8.159 | 7.583 | OLTRE 100,00 |
| | | | | | | | | | | T O T A L E |
| 1 | 60 | - | - | - | - | 90 | 654 | 253 | 248 | PER CLASSE DI SUPERF. AGR. UTILIZ. |
| - | - | - | - | - | - | 528 | 1.487 | 503 | 471 | SENZA SUP. AGR. UTILIZZATA |
| - | - | - | - | 1 | 1.121 | 793 | 3.235 | 586 | 529 | FINO A 1,00 |
| - | - | - | - | - | - | 613 | 2.048 | 577 | 543 | 1,01 - 2,00 |
| 1 | 71 | - | - | - | - | 896 | 3.582 | 938 | 877 | 2,01 - 3,00 |
| 1 | 71 | - | - | - | - | 844 | 4.234 | 1.344 | 1.268 | 3,01 - 5,00 |
| 1 | 63 | 1 | 106 | - | - | 524 | 3.850 | 1.342 | 1.254 | 5,01 - 10,00 |
| 2 | 122 | - | - | - | - | 156 | 1.646 | 652 | 623 | 10,01 - 20,00 |
| 4 | 250 | - | - | - | - | 164 | 1.929 | 738 | 659 | 20,01 - 30,00 |
| 7 | 456 | 1 | 109 | - | - | 120 | 2.023 | 714 | 679 | 30,01 - 50,00 |
| 8 | 574 | 1 | 105 | - | - | 64 | 1.565 | 512 | 432 | 50,01 - 100,00 |
| 25 | 1.667 | 3 | 320 | 1 | 1.121 | 4.792 | 26.253 | 8.159 | 7.583 | OLTRE 100,00 |
| | | | | | | | | | | T O T A L E |
| 10 | 700 | 1 | 109 | 1 | 1.121 | 4.253 | 20.154 | 6.097 | 5.696 | PER FORMA DI CONDUZIONE |
| 4 | 266 | 1 | 109 | - | - | 2.765 | 11.410 | 3.640 | 3.427 | CONDUZIONE DIRETTA DEL COLTIVATORE |
| 1 | 84 | - | - | - | - | 222 | 1.282 | 484 | 439 | -SU TERRENI IN PROPRIETA' |
| 5 | 350 | - | - | 1 | 1.121 | 1.177 | 6.868 | 1.720 | 1.582 | -SU TERRENI IN AFFITTO |
| 13 | 827 | 1 | 106 | - | - | 331 | 3.889 | 1.274 | 1.152 | -SU TERRENI PARTE IN PROPRIETA' E PARTE IN AFFITTO |
| 10 | 638 | 1 | 106 | - | - | 296 | 3.368 | 1.159 | 1.045 | COND. CON SALARIATI E/O COMPART. |
| - | - | - | - | - | - | 6 | 85 | 11 | 7 | -SU TERRENI IN PROPRIETA' |
| 2 | 129 | - | - | - | - | 28 | 376 | 104 | 100 | -SU TERRENI IN AFFITTO |
| | | | | | | | | | | -SU TERRENI PARTE IN PROPRIETA' E PARTE IN AFFITTO |
| 23 | 1.527 | 2 | 215 | 1 | 1.121 | 4.584 | 24.043 | 7.371 | 6.848 | TOTALE COND. DIRETTA E COND. CON SALARIATI E/O COMPARTICIPANTI |
| 14 | 904 | 2 | 215 | - | - | 3.061 | 14.778 | 4.799 | 4.472 | -SU TERRENI IN PROPRIETA' |
| 1 | 84 | - | - | - | - | 228 | 1.367 | 495 | 446 | -SU TERRENI IN AFFITTO |
| 7 | 479 | - | - | 1 | 1.121 | 1.205 | 7.244 | 1.824 | 1.682 | -SU TERRENI PARTE IN PROPRIETA' E PARTE IN AFFITTO |
| 1 | 65 | - | - | - | - | 95 | 1.142 | 464 | 434 | COND. A COLONIA PARZIARIA APPODERATA |
| 1 | 75 | 1 | 105 | - | - | 113 | 1.068 | 324 | 301 | ALTRA FORMA DI CONDUZIONE |
| 25 | 1.667 | 3 | 320 | 1 | 1.121 | 4.792 | 26.253 | 8.159 | 7.583 | T O T A L E |
| | | | | | | | | | | PER ZONA ALTIMETRICA |
| - | - | - | - | - | - | - | - | - | - | MONTAGNA |
| - | - | - | - | - | - | - | - | - | - | COLLINA |
| 25 | 1.667 | 3 | 320 | 1 | 1.121 | 4.792 | 26.253 | 8.159 | 7.583 | PIANURA |
| 25 | 1.667 | 3 | 320 | 1 | 1.121 | 4.792 | 26.253 | 8.159 | 7.583 | T O T A L E |

Tav. 13 — Giornate di lavoro prestate dalle varie categorie di manodopera agricola

| CLASSI DI SUPERFICIE TOTALE <i>Etari</i> | AZIENDE | GIORNATE DI LAVORO PRESTATE DA | | | | | | Totale |
|---|---------------|--------------------------------|--------------------------------|-----------------------------|--------------------|--------------------------------|--------------------|-------------------|
| | | Conduttori | Familiari del conduttore | Dirigenti e impiegati | Salariati fissi | Braccianti e giornalieri | Coloni impropri | |
| CLASSI DI SUPERFICIE AGRICOLA UTILIZZATA <i>Etari</i> | | | | | | | | |
| FORME DI CONDUZIONE | | | | | | | | |
| ZONE ALTIMETRICHE | | | | | | | | |
| PER CLASSE DI SUPERFICIE TOTALE | | | | | | | | |
| SENZA TERRENO AGRARIO | 153 | 21.852 | 3.572 | 1.098 | 7.040 | 4.086 | - | 37.648 |
| FINO A 1,00 | 42.229 | 834.070 | 314.435 | 33 | - | 398.462 | 77.497 | 1.624.497 |
| 1,01 - 2,00 | 16.203 | 712.516 | 347.635 | 510 | 2.465 | 395.199 | 101.347 | 1.559.672 |
| 2,01 - 3,00 | 7.214 | 458.346 | 248.072 | 856 | 2.770 | 277.293 | 83.609 | 1.070.946 |
| 3,01 - 5,00 | 6.183 | 510.389 | 315.241 | 2.369 | 10.622 | 365.320 | 132.510 | 1.336.451 |
| 5,01 - 10,00 | 4.162 | 437.958 | 307.039 | 7.197 | 10.335 | 461.669 | 193.189 | 1.417.387 |
| 10,01 - 20,00 | 2.042 | 236.770 | 217.572 | 9.365 | 16.580 | 397.725 | 207.307 | 1.085.319 |
| 20,01 - 30,00 | 608 | 63.576 | 66.025 | 8.688 | 18.954 | 234.726 | 105.179 | 497.148 |
| 30,01 - 50,00 | 473 | 51.572 | 58.537 | 8.078 | 33.564 | 260.909 | 160.752 | 573.412 |
| 50,01 - 100,00 | 323 | 36.616 | 45.578 | 14.406 | 34.926 | 277.154 | 148.071 | 556.751 |
| OLTRE 100,00 | 169 | 17.927 | 13.286 | 20.811 | 56.201 | 408.694 | 198.423 | 715.342 |
| T O T A L E | 79.759 | 3.381.592 | 1.936.992 | 73.411 | 193.457 | 3.481.237 | 1.407.884 | 10.474.573 |
| PER CLASSE DI SUPERF. AGR. UTILIZ. | | | | | | | | |
| SENZA SUP. AGR. UTILIZZATA | 179 | 22.359 | 3.572 | 1.153 | 8.424 | 9.511 | - | 45.019 |
| FINO A 1,00 | 43.819 | 884.152 | 338.481 | 53 | 1.380 | 421.879 | 80.731 | 1.726.676 |
| 1,01 - 2,00 | 15.932 | 734.034 | 362.005 | 795 | 3.435 | 409.834 | 104.141 | 1.614.244 |
| 2,01 - 3,00 | 6.856 | 453.413 | 247.373 | 1.171 | 5.550 | 279.546 | 86.622 | 1.073.675 |
| 3,01 - 5,00 | 5.730 | 486.295 | 304.902 | 2.649 | 6.312 | 358.506 | 136.587 | 1.295.251 |
| 5,01 - 10,00 | 3.971 | 431.300 | 308.800 | 6.802 | 12.775 | 470.612 | 191.411 | 1.421.700 |
| 10,01 - 20,00 | 1.843 | 215.663 | 206.762 | 10.010 | 17.692 | 386.644 | 208.202 | 1.044.973 |
| 20,01 - 30,00 | 550 | 57.172 | 58.511 | 8.475 | 18.862 | 247.352 | 101.949 | 492.321 |
| 30,01 - 50,00 | 440 | 47.415 | 53.806 | 8.863 | 33.135 | 244.823 | 170.632 | 558.674 |
| 50,01 - 100,00 | 298 | 34.460 | 41.589 | 13.739 | 35.551 | 283.631 | 139.446 | 548.416 |
| OLTRE 100,00 | 141 | 15.329 | 11.191 | 19.701 | 50.341 | 368.899 | 188.163 | 653.624 |
| T O T A L E | 79.759 | 3.381.592 | 1.936.992 | 73.411 | 193.457 | 3.481.237 | 1.407.884 | 10.474.573 |
| PER FORMA DI CONDUZIONE | | | | | | | | |
| CONDUZIONE DIRETTA DEL COLTIVATORE | 60.356 | 3.104.643 | 1.855.946 | 1.707 | 27.976 | 1.265.785 | 12.672 | 6.268.729 |
| -SU TERRENI IN PROPRIETA' | 54.098 | 2.520.855 | 1.448.199 | 1.407 | 17.481 | 1.092.527 | 11.720 | 5.092.189 |
| -SU TERRENI IN AFFITTO | 2.058 | 131.743 | 68.042 | - | 3.630 | 27.730 | 217 | 231.362 |
| -SU TERRENI PARTE IN PROPRIETA' E PARTE IN AFFITTO | 4.054 | 431.538 | 336.483 | 300 | 6.545 | 144.812 | 735 | 920.413 |
| COND. CON SALARIATI E/O COMPART. | 14.302 | 194.080 | 36.886 | 47.125 | 154.578 | 2.133.587 | 94.849 | 2.661.105 |
| -SU TERRENI IN PROPRIETA' | 14.022 | 182.550 | 31.569 | 45.447 | 135.728 | 2.057.134 | 92.592 | 2.545.020 |
| -SU TERRENI IN AFFITTO | 107 | 2.899 | 1.052 | 580 | 4.865 | 18.482 | 129 | 28.007 |
| -SU TERRENI PARTE IN PROPRIETA' E PARTE IN AFFITTO | 166 | 7.286 | 3.915 | - | 7.265 | 54.601 | 2.128 | 75.195 |
| TOTALE COND. DIRETTA E COND. CON SALARIATI E/O COMPARTICIPANTI | 74.658 | 3.298.723 | 1.892.832 | 48.832 | 182.554 | 3.399.372 | 107.521 | 8.929.834 |
| -SU TERRENI IN PROPRIETA' | 68.120 | 2.703.405 | 1.479.768 | 46.854 | 153.209 | 3.149.661 | 104.312 | 7.637.209 |
| -SU TERRENI IN AFFITTO | 2.165 | 134.642 | 69.094 | 580 | 8.495 | 46.212 | 346 | 259.369 |
| -SU TERRENI PARTE IN PROPRIETA' E PARTE IN AFFITTO | 4.220 | 438.824 | 340.398 | 300 | 13.810 | 199.413 | 2.863 | 995.608 |
| COND. A COLONIA PARZIARIA APPODERATA | 107 | 27.862 | 38.512 | 445 | 960 | 11.267 | 2.825 | 81.871 |
| ALTRA FORMA DI CONDUZIONE | 4.994 | 55.007 | 5.648 | 24.134 | 9.943 | 70.598 | 1.297.538 | 1.462.868 |
| T O T A L E | 79.759 | 3.381.592 | 1.936.992 | 73.411 | 193.457 | 3.481.237 | 1.407.884 | 10.474.573 |
| PER ZONA ALTIMETRICA | | | | | | | | |
| MONTAGNA | - | - | - | - | - | - | - | - |
| COLLINA | - | - | - | - | - | - | - | - |
| PIANURA | 79.759 | 3.381.592 | 1.936.992 | 73.411 | 193.457 | 3.481.237 | 1.407.884 | 10.474.573 |
| T O T A L E | 79.759 | 3.381.592 | 1.936.992 | 73.411 | 193.457 | 3.481.237 | 1.407.884 | 10.474.573 |

Tav. 14 — Aziende secondo la classe di età del conduttore

| CLASSI DI SUPERFICIE TOTALE <i>Ettari</i> CLASSI DI SUPERFICIE AGRICOLA UTILIZZATA <i>Ettari</i> FORME DI CONDUZIONE ZONE ALTIMETRICHE | C L A S S I D I E T À D E L C O N D U T T O R E (anni) | | | | | | | |
|--|--|--------------|---------------|---------------|--------------|---------------|--------------|---------------|
| | 14 — 34 | 35 — 40 | 41 — 45 | 46 — 50 | 51 — 55 | 56 — 60 | 61 — 65 | oltre 65 |
| PER CLASSE DI SUPERFICIE TOTALE | | | | | | | | |
| SENZA TERRENO AGRARIO | 24 | 34 | 23 | 25 | 14 | 16 | 13 | 4 |
| FINO A 1,00 | 3.573 | 5.348 | 5.622 | 5.710 | 3.983 | 5.785 | 4.728 | 7.480 |
| 1,01 - 2,00 | 874 | 1.659 | 2.065 | 2.271 | 1.660 | 2.522 | 2.037 | 3.115 |
| 2,01 - 3,00 | 280 | 655 | 899 | 998 | 779 | 1.113 | 963 | 1.527 |
| 3,01 - 5,00 | 266 | 515 | 713 | 845 | 645 | 935 | 882 | 1.382 |
| 5,01 - 10,00 | 187 | 319 | 417 | 501 | 418 | 671 | 626 | 1.023 |
| 10,01 - 20,00 | 125 | 152 | 205 | 239 | 219 | 345 | 275 | 482 |
| 20,01 - 30,00 | 41 | 48 | 75 | 73 | 61 | 94 | 85 | 131 |
| 30,01 - 50,00 | 31 | 43 | 50 | 63 | 54 | 58 | 64 | 110 |
| 50,01 - 100,00 | 22 | 33 | 36 | 43 | 28 | 53 | 39 | 69 |
| OLTRE 100,00 | 7 | 14 | 25 | 28 | 19 | 30 | 21 | 25 |
| T O T A L E | 5.430 | 8.820 | 10.130 | 10.796 | 7.880 | 11.622 | 9.733 | 15.348 |
| PER CLASSE DI SUPERF. AGR. UTILIZ. | | | | | | | | |
| SENZA SUP. AGR. UTILIZZATA | 27 | 36 | 29 | 28 | 18 | 18 | 14 | 9 |
| FINO A 1,00 | 3.650 | 5.541 | 5.851 | 5.932 | 4.139 | 6.009 | 4.954 | 7.743 |
| 1,01 - 2,00 | 858 | 1.593 | 2.008 | 2.253 | 1.646 | 2.485 | 1.982 | 3.107 |
| 2,01 - 3,00 | 256 | 618 | 850 | 940 | 734 | 1.076 | 906 | 1.476 |
| 3,01 - 5,00 | 253 | 458 | 645 | 749 | 606 | 869 | 848 | 1.302 |
| 5,01 - 10,00 | 178 | 309 | 399 | 478 | 393 | 645 | 590 | 979 |
| 10,01 - 20,00 | 117 | 137 | 177 | 222 | 203 | 302 | 251 | 434 |
| 20,01 - 30,00 | 36 | 42 | 70 | 70 | 55 | 89 | 73 | 115 |
| 30,01 - 50,00 | 28 | 43 | 45 | 59 | 46 | 57 | 62 | 100 |
| 50,01 - 100,00 | 21 | 30 | 34 | 42 | 25 | 50 | 35 | 61 |
| OLTRE 100,00 | 6 | 13 | 22 | 23 | 15 | 22 | 18 | 22 |
| T O T A L E | 5.430 | 8.820 | 10.130 | 10.796 | 7.880 | 11.622 | 9.733 | 15.348 |
| PER FORMA DI CONDUZIONE | | | | | | | | |
| CONDUZIONE DIRETTA DEL COLTIVATORE | 4.084 | 7.072 | 8.180 | 8.518 | 6.060 | 9.235 | 7.521 | 9.686 |
| -SU TERRENI IN PROPRIETA' | 3.744 | 6.348 | 7.313 | 7.626 | 5.373 | 8.215 | 6.669 | 8.810 |
| -SU TERRENI IN AFFITTO | 148 | 252 | 249 | 258 | 194 | 318 | 279 | 360 |
| -SU TERRENI PARTE IN PROPRIETA' E PARTE IN AFFITTO | 171 | 439 | 595 | 611 | 480 | 686 | 560 | 512 |
| COND. CON SALARIATI E/O COMPART. | 1.055 | 1.341 | 1.456 | 1.706 | 1.285 | 1.692 | 1.564 | 4.203 |
| -SU TERRENI IN PROPRIETA' | 1.039 | 1.320 | 1.420 | 1.687 | 1.266 | 1.661 | 1.523 | 4.106 |
| -SU TERRENI IN AFFITTO | 7 | 10 | 12 | 5 | 3 | 15 | 10 | 45 |
| -SU TERRENI PARTE IN PROPRIETA' E PARTE IN AFFITTO | 6 | 10 | 24 | 12 | 15 | 16 | 31 | 52 |
| TOTALE COND. DIRETTA E COND. CON SALARIATI E/O COMPARTICIPANTI | 5.139 | 8.413 | 9.636 | 10.224 | 7.345 | 10.927 | 9.085 | 13.889 |
| -SU TERRENI IN PROPRIETA' | 4.783 | 7.668 | 8.733 | 9.313 | 6.639 | 9.876 | 8.192 | 12.916 |
| -SU TERRENI IN AFFITTO | 155 | 262 | 261 | 263 | 197 | 333 | 289 | 405 |
| -SU TERRENI PARTE IN PROPRIETA' E PARTE IN AFFITTO | 177 | 449 | 619 | 623 | 495 | 702 | 591 | 564 |
| COND. A COLONIA PARZIARIA APPODERATA | 8 | 8 | 17 | 15 | 18 | 18 | 11 | 12 |
| ALTRA FORMA DI CONDUZIONE | 283 | 399 | 477 | 557 | 517 | 677 | 637 | 1.447 |
| T O T A L E | 5.430 | 8.820 | 10.130 | 10.796 | 7.880 | 11.622 | 9.733 | 15.348 |
| PER ZONA ALTIMETRICA | | | | | | | | |
| MONTAGNA | - | - | - | - | - | - | - | - |
| COLLINA | - | - | - | - | - | - | - | - |
| PIANURA | 5.430 | 8.820 | 10.130 | 10.796 | 7.880 | 11.622 | 9.733 | 15.348 |
| T O T A L E | 5.430 | 8.820 | 10.130 | 10.796 | 7.880 | 11.622 | 9.733 | 15.348 |

Tav. 15 — Aziende a conduzione diretta del coltivatore che impiegano anche giornate lavorative di manodopera salariata

| CLASSI DI SUPERFICIE TOTALE <i>Ettari</i> | AZIENDE CHE IMPIEGANO GIORNATE DI LAVORO DI MANODOPERA SALARIATA | | | | | | | |
|--|--|--------------------|------------------|--------------------|------------------|--------------------|---------------|--------------------|
| | Fino al 33 % | | dal 34 % al 50 % | | dal 51 % al 67 % | | oltre il 67 % | |
| | Aziende | Giornate di lavoro | Aziende | Giornate di lavoro | Aziende | Giornate di lavoro | Aziende | Giornate di lavoro |
| CLASSI DI SUPERFICIE AGRICOLA UTILIZZATA <i>Ettari</i> | | | | | | | | |
| FORME DI CONDUZIONE | | | | | | | | |
| ZONE ALTIMETRICHE | | | | | | | | |
| PER CLASSE DI SUPERFICIE TOTALE | | | | | | | | |
| SENZA TERRENO AGRARIO | 4 | 943 | 1 | 40 | 2 | 1.480 | - | - |
| FINO A 1,00 | 11.339 | 504.655 | 3.507 | 132.446 | 1.964 | 71.879 | 1.419 | 53.985 |
| 1,01 - 2,00 | 5.781 | 618.617 | 1.436 | 124.283 | 831 | 66.538 | 617 | 52.965 |
| 2,01 - 3,00 | 2.659 | 429.983 | 626 | 84.345 | 325 | 42.699 | 300 | 36.980 |
| 3,01 - 5,00 | 2.254 | 530.465 | 496 | 107.475 | 273 | 56.194 | 255 | 52.241 |
| 5,01 - 10,00 | 1.302 | 459.173 | 310 | 108.375 | 204 | 67.139 | 196 | 65.068 |
| 10,01 - 20,00 | 452 | 228.418 | 128 | 67.021 | 99 | 50.561 | 98 | 61.699 |
| 20,01 - 30,00 | 75 | 54.828 | 20 | 12.796 | 31 | 21.252 | 35 | 33.253 |
| 30,01 - 50,00 | 46 | 43.942 | 15 | 14.634 | 8 | 8.589 | 22 | 31.094 |
| 50,01 - 100,00 | 29 | 30.335 | 7 | 10.628 | 6 | 7.307 | 14 | 21.920 |
| OLTRE 100,00 | 3 | 4.403 | - | - | 3 | 4.370 | 10 | 32.140 |
| T O T A L E | 23.944 | 2.905.762 | 6.546 | 662.043 | 3.746 | 398.008 | 2.966 | 441.345 |
| PER CLASSE DI SUPERF. AGR. UTILIZ. | | | | | | | | |
| SENZA SUP. AGR. UTILIZZATA | 4 | 943 | 2 | 60 | 2 | 1.480 | 1 | 18 |
| FINO A 1,00 | 11.861 | 543.424 | 3.645 | 140.500 | 2.051 | 76.325 | 1.456 | 56.661 |
| 1,01 - 2,00 | 5.749 | 644.311 | 1.404 | 128.072 | 787 | 67.266 | 621 | 58.946 |
| 2,01 - 3,00 | 2.500 | 427.281 | 588 | 83.422 | 319 | 41.798 | 291 | 36.447 |
| 3,01 - 5,00 | 2.077 | 512.673 | 454 | 102.190 | 260 | 56.248 | 244 | 48.171 |
| 5,01 - 10,00 | 1.219 | 441.033 | 301 | 110.781 | 199 | 71.368 | 188 | 65.829 |
| 10,01 - 20,00 | 408 | 220.865 | 114 | 61.770 | 86 | 44.672 | 87 | 59.958 |
| 20,01 - 30,00 | 56 | 44.563 | 20 | 13.325 | 25 | 18.585 | 36 | 34.058 |
| 30,01 - 50,00 | 42 | 38.441 | 12 | 12.135 | 10 | 11.379 | 20 | 29.397 |
| 50,01 - 100,00 | 26 | 29.625 | 6 | 9.788 | 4 | 4.517 | 13 | 21.520 |
| OLTRE 100,00 | 2 | 2.603 | - | - | 3 | 4.370 | 9 | 30.340 |
| T O T A L E | 23.944 | 2.905.762 | 6.546 | 662.043 | 3.746 | 398.008 | 2.966 | 441.345 |
| PER FORMA DI CONDUZIONE | | | | | | | | |
| CONDUZIONE DIRETTA DEL COLTIVATORE | 23.944 | 2.905.762 | 6.546 | 662.043 | 3.746 | 398.008 | 2.966 | 441.345 |
| -SU TERRENI IN PROPRIETA' | 21.025 | 2.301.960 | 6.061 | 566.805 | 3.535 | 349.798 | 2.823 | 391.493 |
| -SU TERRENI IN AFFITTO | 782 | 105.981 | 155 | 17.296 | 60 | 4.531 | 56 | 10.567 |
| -SU TERRENI PARTE IN PROPRIETA' E PARTE IN AFFITTO | 2.133 | 496.878 | 329 | 77.902 | 149 | 42.199 | 87 | 39.285 |
| COND. CON SALARIATI E/O COMPART. | - | - | - | - | - | - | - | - |
| -SU TERRENI IN PROPRIETA' | - | - | - | - | - | - | - | - |
| -SU TERRENI IN AFFITTO | - | - | - | - | - | - | - | - |
| -SU TERRENI PARTE IN PROPRIETA' E PARTE IN AFFITTO | - | - | - | - | - | - | - | - |
| TOTALE COND. DIRETTA E COND. CON SALARIATI E/O COMPARTICIPANTI | 23.944 | 2.905.762 | 6.546 | 662.043 | 3.746 | 398.008 | 2.966 | 441.345 |
| -SU TERRENI IN PROPRIETA' | 21.025 | 2.301.960 | 6.061 | 566.805 | 3.535 | 349.798 | 2.823 | 391.493 |
| -SU TERRENI IN AFFITTO | 782 | 105.981 | 155 | 17.296 | 60 | 4.531 | 56 | 10.567 |
| -SU TERRENI PARTE IN PROPRIETA' E PARTE IN AFFITTO | 2.133 | 496.878 | 329 | 77.902 | 149 | 42.199 | 87 | 39.285 |
| COND. A COLONIA PARZIARIA APPODERATA | - | - | - | - | - | - | - | - |
| ALTRA FORMA DI CONDUZIONE | - | - | - | - | - | - | - | - |
| T O T A L E | 23.944 | 2.905.762 | 6.546 | 662.043 | 3.746 | 398.008 | 2.966 | 441.345 |
| PER ZONA ALTIMETRICA | | | | | | | | |
| MONTAGNA | - | - | - | - | - | - | - | - |
| COLLINA | - | - | - | - | - | - | - | - |
| PIANURA | 23.944 | 2.905.762 | 6.546 | 662.043 | 3.746 | 398.008 | 2.966 | 441.345 |
| T O T A L E | 23.944 | 2.905.762 | 6.546 | 662.043 | 3.746 | 398.008 | 2.966 | 441.345 |

Tav. 16 — Aziende che utilizzano alcuni principali mezzi meccanici di uso agricolo

| CLASSI DI SUPERFICIE TOTALE <i>Etari</i> CLASSI DI SUPERFICIE AGRICOLA UTILIZZATA <i>Etari</i> FORME DI CONDUZIONE ZONE ALTIMETRICHE | TRATTRICI | | MOTOCOLTIVATORI | | MIETITREBBIATRICI | | MACCHINE PER LA RACCOLTA DEL FORAGGIO | |
|--|----------------------------|---|----------------------------|---|----------------------------|---|--|---|
| | Aziende in complesso | di cui aziende che utilizzano solo mezzi forniti da terzi | Aziende in complesso | di cui aziende che utilizzano solo mezzi forniti da terzi | Aziende in complesso | di cui aziende che utilizzano solo mezzi forniti da terzi | Aziende in complesso | di cui aziende che utilizzano solo mezzi forniti da terzi |
| PER CLASSE DI SUPERFICIE TOTALE | | | | | | | | |
| SENZA TERRENO AGRARIO | 4 | 3 | - | - | - | - | - | - |
| FINO A 1,00 | 4.348 | 4.216 | 13.498 | 11.554 | 1.819 | 1.802 | 13 | 13 |
| 1,01 - 2,00 | 3.804 | 3.650 | 7.023 | 5.342 | 1.392 | 1.378 | 10 | 10 |
| 2,01 - 3,00 | 2.290 | 2.158 | 3.310 | 2.283 | 818 | 810 | 18 | 16 |
| 3,01 - 5,00 | 2.328 | 2.114 | 2.907 | 1.855 | 884 | 870 | 13 | 10 |
| 5,01 - 10,00 | 1.984 | 1.631 | 2.115 | 1.290 | 888 | 867 | 22 | 17 |
| 10,01 - 20,00 | 1.244 | 880 | 1.149 | 672 | 570 | 556 | 22 | 10 |
| 20,01 - 30,00 | 442 | 272 | 335 | 173 | 166 | 158 | 23 | 8 |
| 30,01 - 50,00 | 358 | 177 | 256 | 130 | 141 | 128 | 24 | 8 |
| 50,01 - 100,00 | 272 | 103 | 196 | 65 | 111 | 105 | 28 | 10 |
| OLTRE 100,00 | 149 | 34 | 114 | 31 | 87 | 78 | 25 | 9 |
| T O T A L E | 17.223 | 15.238 | 30.903 | 23.395 | 6.876 | 6.752 | 198 | 111 |
| PER CLASSE DI SUPERF. AGR. UTILIZ. | | | | | | | | |
| SENZA SUP. AGR. UTILIZZATA | 4 | 3 | - | - | - | - | - | - |
| FINO A 1,00 | 4.712 | 4.569 | 14.017 | 11.994 | 1.893 | 1.876 | 14 | 14 |
| 1,01 - 2,00 | 3.893 | 3.730 | 6.982 | 5.264 | 1.415 | 1.401 | 11 | 11 |
| 2,01 - 3,00 | 2.248 | 2.115 | 3.190 | 2.163 | 827 | 819 | 19 | 17 |
| 3,01 - 5,00 | 2.141 | 1.923 | 2.785 | 1.773 | 873 | 858 | 11 | 8 |
| 5,01 - 10,00 | 1.939 | 1.579 | 2.043 | 1.237 | 888 | 865 | 24 | 17 |
| 10,01 - 20,00 | 1.158 | 797 | 1.050 | 603 | 516 | 504 | 23 | 11 |
| 20,01 - 30,00 | 411 | 250 | 308 | 152 | 150 | 141 | 26 | 9 |
| 30,01 - 50,00 | 338 | 157 | 250 | 125 | 130 | 119 | 19 | 6 |
| 50,01 - 100,00 | 251 | 90 | 185 | 60 | 109 | 103 | 30 | 11 |
| OLTRE 100,00 | 128 | 25 | 93 | 24 | 75 | 66 | 21 | 7 |
| T O T A L E | 17.223 | 15.238 | 30.903 | 23.395 | 6.876 | 6.752 | 198 | 111 |
| PER FORMA DI CONDUZIONE | | | | | | | | |
| CONDUZIONE DIRETTA DEL COLTIVATORE | 12.449 | 11.216 | 21.749 | 15.638 | 4.579 | 4.491 | 108 | 65 |
| -SU TERRENI IN PROPRIETA' | 10.202 | 9.273 | 19.603 | 14.180 | 3.890 | 3.835 | 70 | 45 |
| -SU TERRENI IN AFFITTO | 629 | 567 | 616 | 481 | 265 | 249 | 6 | 3 |
| -SU TERRENI PARTE IN PROPRIETA' E PARTE IN AFFITTO | 1.616 | 1.374 | 1.530 | 977 | 424 | 407 | 32 | 17 |
| COND. CON SALARIATI E/O COMPART. | 3.752 | 3.182 | 6.398 | 5.505 | 1.517 | 1.494 | 68 | 36 |
| -SU TERRENI IN PROPRIETA' | 3.639 | 3.093 | 6.301 | 5.434 | 1.480 | 1.460 | 61 | 34 |
| -SU TERRENI IN AFFITTO | 32 | 25 | 34 | 31 | 14 | 13 | 1 | 1 |
| -SU TERRENI PARTE IN PROPRIETA' E PARTE IN AFFITTO | 79 | 63 | 63 | 40 | 23 | 21 | 6 | 1 |
| TOTALE COND. DIRETTA E COND. CON SALARIATI E/O COMPARTICIPANTI | 16.201 | 14.398 | 28.147 | 21.143 | 6.096 | 5.985 | 176 | 101 |
| -SU TERRENI IN PROPRIETA' | 13.841 | 12.366 | 25.904 | 19.614 | 5.370 | 5.295 | 131 | 79 |
| -SU TERRENI IN AFFITTO | 661 | 592 | 650 | 512 | 279 | 262 | 7 | 4 |
| -SU TERRENI PARTE IN PROPRIETA' E PARTE IN AFFITTO | 1.695 | 1.437 | 1.593 | 1.017 | 447 | 428 | 38 | 18 |
| COND. A COLONIA PARZIARIA APPODERATA | 86 | 47 | 51 | 32 | 35 | 32 | 8 | 2 |
| ALTRA FORMA DI CONDUZIONE | 936 | 793 | 2.705 | 2.220 | 745 | 735 | 14 | 8 |
| T O T A L E | 17.223 | 15.238 | 30.903 | 23.395 | 6.876 | 6.752 | 198 | 111 |
| PER ZONA ALTIMETRICA | | | | | | | | |
| MONTAGNA | - | - | - | - | - | - | - | - |
| COLLINA | - | - | - | - | - | - | - | - |
| PIANURA | 17.223 | 15.238 | 30.903 | 23.395 | 6.876 | 6.752 | 198 | 111 |
| T O T A L E | 17.223 | 15.238 | 30.903 | 23.395 | 6.876 | 6.752 | 198 | 111 |

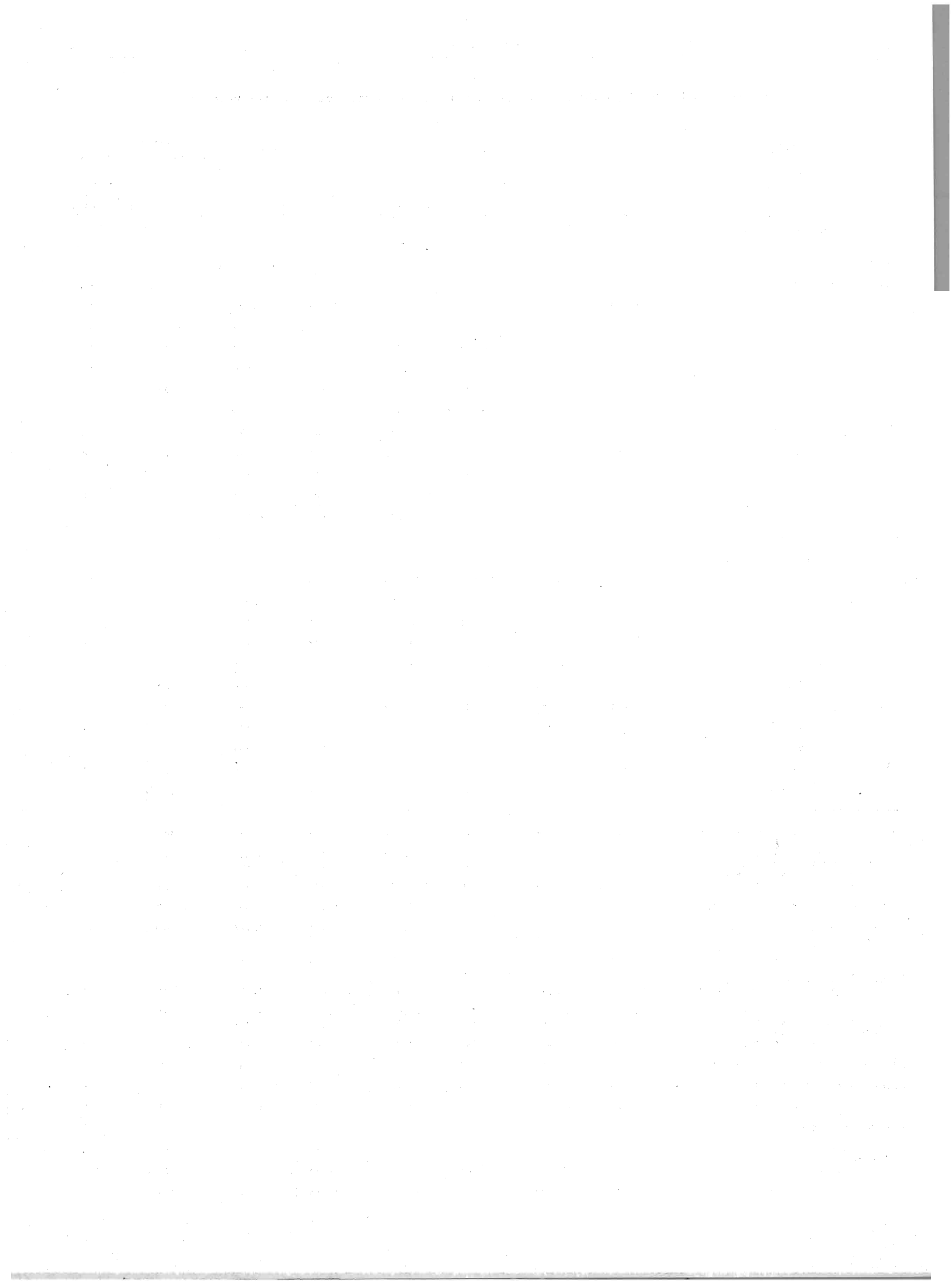

DATI COMUNALI

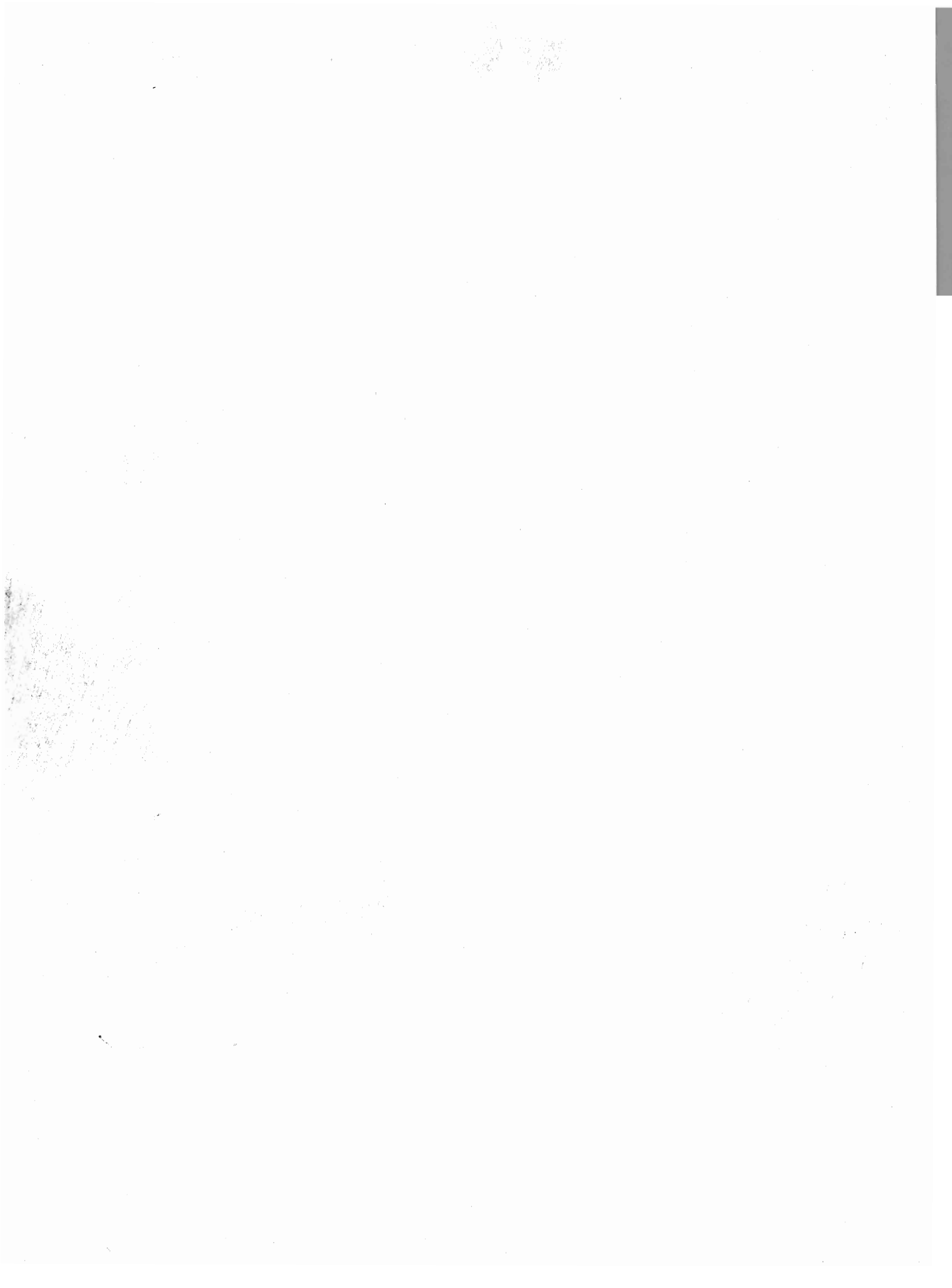

Tav. 17 — Aziende e relativa superficie totale, per forma di conduzione e comune

Superficie in ettari

| Codice dei Comuni | C O M U N I | CONDUZIONE DIRETTA DEL COLTIVATORE | | CONDUZIONE CON SALARIATI E/O COMPARTICIPANTI | | ALTRE FORME DI CONDUZIONE | | T O T A L E | | | |
|-------------------|-----------------------|------------------------------------|------------|--|------------|---------------------------|------------|-------------|------------|----------|-----------|
| | | Aziende | Superficie | Aziende | Superficie | Aziende | Superficie | Aziende | Superficie | | |
| | | | | | | | | | proprietà | affitto | Totale |
| 001 | ACQUARICA DEL CAPO | 290 | 622,60 | 183 | 671,18 | 15 | 38,42 | 488 | 1.278,76 | 53,44 | 1.332,20 |
| 002 | ALESSANO | 754 | 1.281,97 | 178 | 778,82 | - | - | 932 | 1.972,02 | 88,77 | 2.060,79 |
| 003 | ALEZIO | 333 | 391,32 | 131 | 367,31 | 70 | 200,64 | 534 | 920,50 | 38,77 | 959,27 |
| 004 | ALLISTE | 735 | 759,27 | 239 | 517,41 | 71 | 302,63 | 1.045 | 1.536,70 | 42,61 | 1.579,31 |
| 005 | ANDRANO | 1.216 | 1.228,77 | 78 | 331,22 | - | - | 1.294 | 1.491,88 | 68,11 | 1.559,99 |
| 006 | ARADEO | 317 | 209,82 | 85 | 473,83 | 31 | 470,25 | 433 | 1.149,77 | 4,13 | 1.153,90 |
| 007 | ARNESANO | 169 | 255,77 | 92 | 326,39 | 86 | 382,22 | 347 | 956,07 | 8,31 | 964,38 |
| 008 | BAGNOLO DEL SALENTO | 152 | 415,21 | 46 | 112,42 | 4 | 53,49 | 202 | 501,59 | 79,53 | 581,12 |
| 009 | BOTRUGNO | 260 | 368,25 | 66 | 379,99 | 14 | 90,04 | 340 | 791,26 | 47,02 | 838,28 |
| 010 | CALINERA | 337 | 404,21 | 78 | 837,53 | 3 | 24,54 | 418 | 1.079,41 | 186,87 | 1.266,28 |
| 011 | CAMPI SALENTINA | 1.106 | 1.305,14 | 364 | 1.063,08 | 246 | 1.230,06 | 1.716 | 3.496,93 | 101,35 | 3.598,28 |
| 012 | CANNOLE | 291 | 1.032,89 | 47 | 879,64 | 8 | 54,68 | 346 | 1.671,12 | 296,09 | 1.967,21 |
| 013 | CAPRARICA DI LECCE | 229 | 340,98 | 30 | 1.007,58 | - | - | 259 | 1.340,73 | 7,83 | 1.348,56 |
| 014 | CARMIANO | 582 | 598,48 | 390 | 801,68 | 152 | 702,27 | 1.124 | 2.075,21 | 27,22 | 2.102,43 |
| 015 | CARPIGNANO SALENTINO | 609 | 1.897,47 | 209 | 1.630,90 | 1 | 2,50 | 819 | 3.018,99 | 511,88 | 3.530,87 |
| 016 | CASARANO | 1.140 | 1.493,40 | 143 | 1.361,16 | 62 | 686,86 | 1.345 | 3.415,40 | 126,02 | 3.541,42 |
| 017 | CASTRI DI LECCE | 432 | 616,52 | 58 | 459,80 | 1 | 403,91 | 491 | 1.409,58 | 70,65 | 1.480,23 |
| 018 | CASTRIGNANO DE' GRECI | 265 | 546,53 | 31 | 143,24 | 23 | 218,56 | 319 | 685,83 | 222,50 | 908,33 |
| 019 | CASTRIGNANO DEL CAPO | 802 | 1.030,84 | 145 | 515,55 | 5 | 6,46 | 952 | 1.471,46 | 81,39 | 1.552,85 |
| 020 | CAVALLINO | 414 | 1.283,93 | 67 | 344,37 | 57 | 273,00 | 538 | 1.613,21 | 288,09 | 1.901,30 |
| 021 | COLLEPASSO | 582 | 628,38 | 39 | 206,78 | 15 | 274,84 | 636 | 1.016,05 | 93,95 | 1.110,00 |
| 022 | COPERTINO | 1.136 | 2.046,71 | 208 | 1.085,63 | 200 | 1.575,08 | 1.544 | 4.453,77 | 253,65 | 4.707,42 |
| 023 | CORIGLIANO D'OTRANTO | 569 | 1.579,47 | 55 | 624,48 | 34 | 157,42 | 658 | 1.863,10 | 498,27 | 2.361,37 |
| 024 | CORSANO | 596 | 671,66 | 89 | 295,14 | 2 | 7,50 | 687 | 875,30 | 99,00 | 974,30 |
| 025 | CURSI | 331 | 546,31 | 23 | 98,20 | 9 | 84,95 | 363 | 663,62 | 65,84 | 729,46 |
| 026 | CUTROFIANO | 1.916 | 1.520,36 | 512 | 1.052,06 | 344 | 1.051,77 | 2.772 | 3.434,54 | 189,65 | 3.624,19 |
| 027 | DISO | 851 | 833,02 | 178 | 610,82 | - | - | 1.029 | 1.395,99 | 47,85 | 1.443,84 |
| 028 | GAGLIANO DEL CAPO | 705 | 1.148,92 | 39 | 954,23 | - | - | 744 | 2.049,09 | 54,06 | 2.103,15 |
| 029 | GALATINA | 2.013 | 3.237,81 | 435 | 3.866,98 | 52 | 765,33 | 2.500 | 6.807,19 | 1.062,93 | 7.870,12 |
| 030 | GALATONE | 1.172 | 1.211,01 | 1.005 | 1.849,24 | 187 | 547,91 | 2.364 | 3.558,01 | 50,15 | 3.608,16 |
| 031 | GALLIPOLI | 481 | 1.138,19 | 89 | 846,98 | 70 | 698,48 | 640 | 2.598,25 | 85,40 | 2.683,65 |
| 032 | GIUGGIANELLO | 235 | 673,26 | 60 | 148,63 | 17 | 70,26 | 312 | 813,22 | 78,93 | 892,15 |
| 033 | GIURDIGNANO | 274 | 871,13 | 44 | 234,87 | 3 | 11,54 | 321 | 1.022,47 | 95,07 | 1.117,54 |
| 034 | GUAGNANO | 939 | 1.109,07 | 101 | 603,87 | 149 | 1.110,74 | 1.189 | 2.818,89 | 4,79 | 2.823,68 |
| 035 | LECCE | 1.755 | 9.619,62 | 355 | 5.436,14 | 195 | 3.550,17 | 2.305 | 15.779,24 | 2.826,69 | 18.605,93 |
| 036 | LEQUILE | 525 | 1.116,75 | 90 | 984,05 | 115 | 583,08 | 730 | 2.437,96 | 245,92 | 2.683,88 |
| 037 | LEVERANO | 789 | 1.355,03 | 227 | 1.477,51 | 176 | 999,86 | 1.192 | 3.830,77 | 1,63 | 3.832,40 |
| 038 | LIZZANELLO | 699 | 1.639,74 | 42 | 327,99 | 7 | 176,28 | 748 | 1.828,55 | 315,46 | 2.144,01 |
| 039 | MAGLIE | 316 | 1.155,82 | 66 | 2.069,38 | 17 | 1.409,45 | 399 | 4.068,51 | 566,14 | 4.634,65 |
| 040 | MARTANO | 353 | 980,25 | 55 | 1.321,58 | 1 | 6,00 | 409 | 2.032,11 | 275,72 | 2.307,83 |
| 041 | MARTIGNANO | 226 | 493,61 | 19 | 68,31 | - | - | 245 | 372,27 | 189,65 | 561,92 |
| 042 | MATINO | 1.048 | 934,45 | 344 | 656,07 | 144 | 713,17 | 1.536 | 2.265,28 | 38,41 | 2.303,69 |
| 043 | MELENDUGNO | 1.037 | 3.919,40 | 362 | 2.799,61 | 12 | 309,50 | 1.411 | 6.515,96 | 512,55 | 7.028,51 |
| 044 | MELISSANO | 279 | 313,02 | 85 | 426,94 | 45 | 100,11 | 409 | 806,64 | 33,43 | 840,07 |
| 045 | MELPIGNANO | 314 | 606,85 | 23 | 68,85 | 4 | 46,83 | 341 | 429,37 | 293,16 | 722,53 |

Segue TAV. 17 — Aziende e relativa superficie totale, per forma di conduzione e comune

Superficie in ettari

| Codice dei Comuni | C O M U N I | CONDUZIONE DIRETTA DEL COLTIVATORE | | CONDUZIONE CON SALARIATI E/O COMPARTICIPANTI | | ALTRE FORME DI CONDUZIONE | | T O T A L E | | | |
|-------------------|----------------------|------------------------------------|------------|--|------------|---------------------------|------------|-------------|------------|---------|-----------|
| | | Aziende | Superficie | Aziende | Superficie | Aziende | Superficie | Aziende | Superficie | | |
| | | | | | | | | | proprietà | affitto | Totale |
| 046 | NIGGIANO | 353 | 460,29 | 43 | 333,21 | 2 | 16,36 | 398 | 797,31 | 12,55 | 809,86 |
| 047 | HINERVINO DI LECCE | 448 | 952,35 | 83 | 710,43 | 2 | 4,80 | 533 | 1.589,70 | 77,88 | 1.667,58 |
| 048 | MONTERONI DI LECCE | 339 | 444,38 | 198 | 451,66 | 113 | 520,03 | 650 | 1.411,44 | 4,63 | 1.416,07 |
| 049 | MONTESANO SALENTINO | 366 | 418,01 | 57 | 297,94 | 1 | 81,05 | 424 | 789,88 | 7,12 | 797,00 |
| 050 | MORCIANO DI LEUCA | 489 | 934,11 | 102 | 503,26 | 2 | 4,30 | 593 | 1.397,32 | 44,35 | 1.441,67 |
| 051 | MURO LECCESE | 465 | 862,55 | 126 | 590,94 | 24 | 80,85 | 615 | 1.331,69 | 202,65 | 1.534,34 |
| 052 | NARDO' | 3.212 | 9.618,85 | 1.058 | 5.585,00 | 462 | 3.715,09 | 4.732 | 18.301,76 | 617,18 | 18.918,94 |
| 053 | NEVIANO | 655 | 561,94 | 150 | 196,38 | 115 | 305,86 | 920 | 1.050,44 | 13,74 | 1.064,18 |
| 054 | NOCIGLIA | 703 | 1.214,87 | 48 | 573,57 | 9 | 132,68 | 760 | 1.834,99 | 86,13 | 1.921,12 |
| 055 | NOVOLI | 446 | 459,46 | 207 | 410,13 | 190 | 744,89 | 843 | 1.597,80 | 16,68 | 1.614,48 |
| 056 | ORTELLE | 408 | 660,77 | 29 | 245,98 | - | - | 437 | 844,50 | 62,25 | 906,75 |
| 057 | OTRANTO | 846 | 4.159,23 | 100 | 1.065,29 | 18 | 438,04 | 964 | 5.193,24 | 469,32 | 5.662,56 |
| 058 | PALMARIGGI | 229 | 653,45 | 32 | 194,95 | 17 | 84,86 | 278 | 892,97 | 40,29 | 933,26 |
| 059 | PARABITA | 1.092 | 840,48 | 315 | 716,29 | 144 | 841,18 | 1.551 | 2.382,77 | 15,18 | 2.397,95 |
| 060 | PATU' | 309 | 480,79 | 33 | 146,83 | - | - | 342 | 597,17 | 30,45 | 627,62 |
| 061 | POGGIARDO | 345 | 908,61 | 98 | 725,25 | 6 | 97,36 | 449 | 1.540,03 | 191,19 | 1.731,22 |
| 062 | PREVICCE | 593 | 1.286,42 | 84 | 1.142,48 | 15 | 92,65 | 692 | 2.352,21 | 169,34 | 2.521,55 |
| 063 | RACALE | 744 | 782,65 | 285 | 475,77 | 67 | 385,45 | 1.096 | 1.627,65 | 16,22 | 1.643,87 |
| 064 | RUFFANO | 1.264 | 1.772,50 | 209 | 1.393,88 | 42 | 141,77 | 1.515 | 2.999,01 | 309,14 | 3.308,15 |
| 065 | SALICE SALENTINO | 1.046 | 1.599,65 | 217 | 1.281,96 | 288 | 1.611,82 | 1.551 | 4.216,76 | 276,67 | 4.493,43 |
| 066 | SALVE | 725 | 1.398,68 | 170 | 822,84 | 13 | 55,94 | 908 | 2.157,87 | 119,59 | 2.277,46 |
| 067 | SANARICA | 309 | 424,67 | 51 | 173,64 | 5 | 87,89 | 365 | 647,66 | 38,54 | 686,20 |
| 068 | SAN CESARIO DI LECCE | 143 | 203,55 | 85 | 245,50 | 65 | 205,93 | 293 | 598,99 | 55,99 | 654,98 |
| 069 | SAN DONATO DI LECCE | 518 | 1.079,62 | 10 | 75,73 | 25 | 168,79 | 553 | 1.158,16 | 165,98 | 1.324,14 |
| 070 | SANNICOLA | 992 | 1.339,67 | 74 | 638,99 | 90 | 247,15 | 1.156 | 2.180,89 | 44,92 | 2.225,81 |
| 071 | SAN PIETRO IN LAMA | 239 | 353,54 | 73 | 184,28 | 33 | 178,08 | 345 | 697,65 | 18,25 | 715,90 |
| 072 | SANTA CESAREA TERNE | 536 | 1.321,20 | 44 | 647,19 | 26 | 121,97 | 606 | 1.978,13 | 112,23 | 2.090,36 |
| 073 | SCORRANO | 610 | 1.255,13 | 124 | 1.079,70 | 15 | 239,45 | 749 | 2.190,12 | 384,16 | 2.574,28 |
| 074 | SECLI | 331 | 234,50 | 63 | 110,12 | 6 | 25,56 | 400 | 364,88 | 5,30 | 370,18 |
| 075 | SOGLIANO CAVOUR | 121 | 81,39 | 23 | 380,23 | 27 | 23,62 | 171 | 425,12 | 60,12 | 485,24 |
| 076 | SOLETO | 472 | 1.401,12 | 150 | 524,26 | 15 | 155,57 | 637 | 1.715,18 | 365,77 | 2.080,95 |
| 077 | SPECCHIA | 567 | 817,08 | 306 | 1.134,93 | 1 | 10,73 | 874 | 1.863,51 | 99,23 | 1.962,74 |
| 078 | SPONGANO | 416 | 633,33 | 41 | 348,86 | - | - | 457 | 961,20 | 20,99 | 982,19 |
| 079 | SQUINZANO | 544 | 966,68 | 183 | 1.385,70 | 66 | 645,86 | 793 | 2.992,09 | 6,15 | 2.998,24 |
| 080 | STERNATIA | 291 | 1.017,32 | 35 | 194,64 | - | - | 326 | 1.009,97 | 201,99 | 1.211,96 |
| 081 | SUPERSANO | 1.070 | 1.239,76 | 162 | 931,71 | 24 | 304,76 | 1.256 | 2.250,75 | 225,48 | 2.476,23 |
| 082 | SURANO | 270 | 622,73 | 8 | 258,55 | - | - | 278 | 865,94 | 15,34 | 881,28 |
| 083 | SURBO | 242 | 931,67 | 59 | 282,82 | 7 | 128,41 | 308 | 1.065,78 | 277,12 | 1.342,90 |
| 084 | TAURISANO | 841 | 1.026,27 | 272 | 1.030,59 | 32 | 277,85 | 1.145 | 2.321,51 | 13,20 | 2.334,71 |
| 085 | TAVIANO | 810 | 1.027,60 | 203 | 600,16 | 118 | 386,56 | 1.131 | 1.984,90 | 29,42 | 2.014,32 |
| 086 | TIGGIANO | 344 | 439,43 | 68 | 286,06 | - | - | 412 | 682,74 | 42,75 | 725,49 |
| 087 | TREPZZI | 431 | 533,01 | 173 | 1.724,98 | 36 | 140,72 | 640 | 2.342,54 | 56,17 | 2.398,71 |
| 088 | TRICASE | 1.364 | 2.256,80 | 261 | 1.029,54 | 4 | 94,17 | 1.629 | 3.135,25 | 245,26 | 3.380,51 |
| 089 | TUGLIE | 335 | 250,08 | 82 | 161,52 | 54 | 112,63 | 471 | 520,90 | 3,33 | 524,23 |
| 090 | UGENTO | 1.718 | 2.479,17 | 482 | 2.706,22 | 121 | 970,87 | 2.321 | 6.103,71 | 52,55 | 6.156,26 |

Segue TAV. 17 — Aziende e relativa superficie totale, per forma di conduzione e comune
Superficie in ettari

| Codice dei Comuni | C O M U N I | CONDUZIONE DIRETTA DEL COLTIVATORE | | CONDUZIONE CON SALARIATI E/O COMPARTICIPANTI | | ALTRE FORME DI CONDUZIONE | | T O T A L E | | | |
|-------------------|-------------------|------------------------------------|------------|--|------------|---------------------------|------------|-------------|------------|-----------|------------|
| | | Aziende | Superficie | Aziende | Superficie | Aziende | Superficie | Aziende | Superficie | | |
| | | | | | | | | | proprietà | affitto | Totale |
| 091 | UGGIANO LA CHIESA | 262 | 964,04 | 53 | 216,55 | 10 | 114,45 | 325 | 1.215,22 | 79,82 | 1.295,04 |
| 092 | VEGLIE | 929 | 1.914,42 | 191 | 2.188,67 | 130 | 1.715,01 | 1.250 | 5.582,64 | 235,46 | 5.818,10 |
| 093 | VERNOLE | 755 | 3.051,53 | 137 | 2.859,28 | 14 | 189,20 | 906 | 5.631,70 | 468,31 | 6.100,01 |
| 094 | ZOLLINO | 245 | 648,95 | 40 | 115,02 | - | - | 285 | 555,41 | 208,56 | 763,97 |
| | PROVINCIA | 60.356 | 114.417,51 | 14.302 | 80.496,92 | 5.101 | 35.291,01 | 79.759 | 213.561,62 | 16.643,82 | 230.205,44 |

Tav. 18 — Aziende per classe di

Superficie

| Codice dei Comuni | C O M U N I | C L A S S I D I S U P E R | | | | | | | |
|-------------------|-----------------------|---------------------------|------------|-------------|------------|-------------|------------|-------------|------------|
| | | Fino a 1,00 | | 1,01 — 2,00 | | 2,01 — 3,00 | | 3,01 — 5,00 | |
| | | Aziende | Superficie | Aziende | Superficie | Aziende | Superficie | Aziende | Superficie |
| 001 | ACQUARICA DEL CAPO | 210 | 111,32 | 110 | 156,23 | 54 | 134,55 | 47 | 183,42 |
| 002 | ALESSANO | 414 | 235,22 | 246 | 376,04 | 118 | 299,12 | 91 | 362,09 |
| 003 | ALEZIO | 285 | 148,11 | 129 | 189,58 | 38 | 91,87 | 43 | 170,75 |
| 004 | ALLISTE | 650 | 315,61 | 235 | 341,81 | 76 | 186,78 | 39 | 145,64 |
| 005 | ANDRANO | 903 | 467,46 | 257 | 369,88 | 62 | 154,35 | 33 | 123,93 |
| 006 | ARADEO | 323 | 108,09 | 42 | 59,34 | 12 | 29,69 | 16 | 58,06 |
| 007 | ARNESANO | 167 | 89,69 | 62 | 93,82 | 27 | 67,73 | 30 | 113,03 |
| 008 | BAGNOLO DEL SALENTO | 67 | 28,59 | 45 | 62,12 | 35 | 87,45 | 20 | 78,61 |
| 009 | BOTRUGNO | 172 | 87,39 | 75 | 109,44 | 34 | 80,99 | 22 | 87,02 |
| 010 | CALIMERA | 237 | 121,76 | 88 | 128,29 | 30 | 75,87 | 31 | 117,33 |
| 011 | CANPI SALENTINA | 1.067 | 482,54 | 312 | 451,63 | 112 | 277,57 | 91 | 348,05 |
| 012 | CANNOLE | 99 | 59,26 | 71 | 104,37 | 57 | 139,82 | 51 | 197,70 |
| 013 | CAPRARICA DI LECCE | 176 | 83,35 | 38 | 54,41 | 8 | 19,66 | 15 | 58,99 |
| 014 | CARNIANO | 677 | 319,39 | 214 | 315,45 | 85 | 212,87 | 63 | 238,81 |
| 015 | CARPIGNANO SALENTINO | 236 | 142,16 | 201 | 305,99 | 112 | 283,33 | 122 | 467,37 |
| 016 | CASARANO | 731 | 394,75 | 331 | 489,93 | 117 | 284,92 | 67 | 253,64 |
| 017 | CASTRI DI LECCE | 247 | 144,61 | 140 | 209,81 | 41 | 102,95 | 38 | 153,81 |
| 018 | CASTRIGNANO DE' GRECI | 127 | 70,81 | 80 | 120,68 | 48 | 122,73 | 39 | 149,73 |
| 019 | CASTRIGNANO DEL CAPO | 562 | 267,07 | 205 | 301,96 | 91 | 227,27 | 48 | 188,30 |
| 020 | CAVALLINO | 171 | 100,19 | 131 | 200,64 | 76 | 186,81 | 76 | 293,36 |
| 021 | COLLEPASSO | 454 | 206,81 | 98 | 143,50 | 31 | 76,08 | 27 | 100,88 |
| 022 | COPELTINO | 853 | 444,71 | 321 | 463,08 | 121 | 303,10 | 116 | 453,01 |
| 023 | CORIGLIANO D'OTRANTO | 239 | 126,19 | 168 | 246,28 | 96 | 239,08 | 72 | 275,40 |
| 024 | CORSANO | 436 | 193,63 | 146 | 203,32 | 53 | 128,25 | 33 | 124,14 |
| 025 | CURSI | 161 | 95,10 | 96 | 141,34 | 50 | 126,45 | 31 | 119,63 |
| 026 | CUTROFIANO | 2.031 | 842,88 | 418 | 605,75 | 122 | 305,61 | 92 | 361,86 |
| 027 | DISO | 739 | 284,74 | 148 | 216,79 | 51 | 125,86 | 42 | 160,41 |
| 028 | GAGLIANO DEL CAPO | 438 | 215,95 | 142 | 211,19 | 54 | 133,79 | 56 | 218,16 |
| 029 | GALATINA | 1.362 | 757,24 | 530 | 780,48 | 222 | 561,20 | 157 | 619,65 |
| 030 | GALATONE | 1.616 | 764,69 | 393 | 559,37 | 148 | 359,03 | 102 | 397,83 |
| 031 | GALLIPOLI | 325 | 149,50 | 135 | 196,87 | 53 | 132,67 | 56 | 217,01 |
| 032 | GIUGGIANELLO | 149 | 73,62 | 58 | 79,49 | 32 | 79,17 | 35 | 135,83 |
| 033 | GIURDIGNANO | 66 | 45,99 | 82 | 127,37 | 62 | 157,47 | 50 | 199,78 |
| 034 | GUAGNANO | 734 | 322,72 | 228 | 331,45 | 79 | 192,95 | 62 | 234,11 |
| 035 | LECCE | 532 | 326,33 | 409 | 618,27 | 266 | 673,60 | 334 | 1.314,88 |
| 036 | LEQUILE | 311 | 173,79 | 166 | 247,16 | 68 | 171,45 | 80 | 314,47 |
| 037 | LEVERANO | 552 | 274,82 | 288 | 427,40 | 125 | 303,29 | 117 | 442,19 |
| 038 | LIZZANELLO | 282 | 163,50 | 193 | 298,09 | 96 | 242,33 | 88 | 346,19 |
| 039 | MAGLIE | 106 | 78,39 | 100 | 154,41 | 51 | 128,12 | 47 | 177,70 |
| 040 | MARTANO | 132 | 76,05 | 98 | 149,61 | 59 | 145,94 | 43 | 171,67 |
| 041 | MARTIGNANO | 81 | 45,99 | 62 | 96,07 | 42 | 106,48 | 48 | 181,83 |
| 042 | MATINO | 1.095 | 407,85 | 202 | 284,23 | 77 | 189,66 | 80 | 313,63 |
| 043 | MELENDUGNO | 393 | 244,01 | 347 | 515,61 | 193 | 491,20 | 248 | 967,47 |
| 044 | MELISSANO | 265 | 97,27 | 55 | 76,49 | 26 | 66,01 | 21 | 82,54 |
| 045 | MELPIGNANO | 189 | 100,46 | 80 | 118,26 | 25 | 65,35 | 18 | 64,71 |

superficie totale e comune

in ettari

F I C I E T O T A L E

| F I C I E T O T A L E | | | | | | | | Codice del Comune | C O M U N I |
|-----------------------|------------|---------------|------------|---------------|------------|-------------|------------|-------------------|-----------------------|
| 5,01 — 10,00 | | 10,01 — 20,00 | | 20,01 — 50,00 | | oltre 50,00 | | | |
| Aziende | Superficie | Aziende | Superficie | Aziende | Superficie | Aziende | Superficie | | |
| 40 | 265,53 | 20 | 245,44 | 6 | 171,14 | 1 | 64,57 | 001 | ACQUARICA DEL CAPO |
| 45 | 298,37 | 8 | 105,33 | 9 | 316,12 | 1 | 68,50 | 002 | ALESSANO |
| 19 | 140,21 | 13 | 172,55 | 2 | 46,20 | - | - | 003 | ALEZIO |
| 24 | 164,51 | 12 | 167,34 | 4 | 109,87 | 2 | 147,75 | 004 | ALLISTE |
| 22 | 148,72 | 13 | 195,93 | 4 | 99,72 | - | - | 005 | ANDRANO |
| 14 | 101,44 | 14 | 202,41 | 9 | 299,64 | 3 | 295,23 | 006 | ARADEO |
| 37 | 257,59 | 13 | 176,44 | 6 | 166,08 | - | - | 007 | ARBESANO |
| 26 | 179,22 | 8 | 104,13 | 1 | 41,00 | - | - | 008 | BAGNOLO DEL SALENTO |
| 19 | 131,44 | 10 | 139,98 | 6 | 150,71 | 1 | 51,31 | 009 | BOTRUGNO |
| 13 | 91,13 | 8 | 104,26 | 7 | 208,82 | 4 | 418,82 | 010 | CALINERA |
| 74 | 537,72 | 41 | 538,65 | 12 | 396,36 | 7 | 565,76 | 011 | CAMPI SALENTINA |
| 41 | 276,65 | 16 | 199,58 | 6 | 171,90 | 5 | 817,93 | 012 | CANNOLE |
| 6 | 41,74 | 6 | 80,97 | 5 | 171,90 | 5 | 837,54 | 013 | CAPRARICA DI LECCE |
| 45 | 300,93 | 25 | 338,64 | 8 | 241,34 | 1 | 135,00 | 014 | CARNIANO |
| 80 | 563,84 | 38 | 499,84 | 21 | 616,62 | 9 | 651,72 | 015 | CARPIGNANO SALENTINO |
| 50 | 339,01 | 21 | 289,05 | 17 | 496,47 | 11 | 993,65 | 016 | CASABANO |
| 16 | 117,05 | 1 | 15,24 | 6 | 199,16 | 2 | 537,60 | 017 | CASTRI DI LECCE |
| 12 | 83,51 | 7 | 108,41 | 5 | 194,96 | 1 | 57,50 | 018 | CASTRIGNANO DE' GRECI |
| 27 | 176,18 | 11 | 162,92 | 8 | 229,15 | - | - | 019 | CASTRIGNANO DEL CAPO |
| 45 | 316,96 | 29 | 388,90 | 8 | 214,05 | 2 | 200,39 | 020 | CAVALLINO |
| 13 | 86,74 | 4 | 55,94 | 6 | 199,05 | 2 | 241,00 | 021 | COLLEPASSO |
| 64 | 457,05 | 32 | 435,36 | 26 | 882,93 | 9 | 1.268,18 | 022 | COPERTINO |
| 45 | 293,19 | 20 | 284,39 | 14 | 420,35 | 4 | 476,49 | 023 | CORIGLIANO D'OTRANTO |
| 10 | 65,69 | 4 | 58,04 | 3 | 66,42 | 2 | 134,81 | 024 | CORSANO |
| 18 | 120,84 | 6 | 80,30 | 1 | 45,80 | - | - | 025 | CURSI |
| 63 | 451,03 | 31 | 443,21 | 9 | 247,46 | 5 | 366,39 | 026 | CUTROPIANO |
| 30 | 207,29 | 10 | 125,74 | 7 | 212,81 | 2 | 110,20 | 027 | DISO |
| 37 | 259,41 | 6 | 83,95 | 6 | 169,26 | 5 | 811,44 | 028 | GAGLIANO DEL CAPO |
| 109 | 739,67 | 59 | 845,05 | 36 | 1.148,76 | 19 | 2.418,07 | 029 | GALATINA |
| 51 | 351,54 | 32 | 445,61 | 8 | 244,53 | 5 | 485,56 | 030 | GALATONE |
| 32 | 217,09 | 20 | 273,28 | 8 | 209,08 | 11 | 1.288,15 | 031 | GALLIPOLI |
| 22 | 145,86 | 10 | 123,52 | 4 | 130,16 | 2 | 124,50 | 032 | GIUGGIANELLO |
| 44 | 306,82 | 14 | 205,00 | 3 | 75,11 | - | - | 033 | GIURDIGNANO |
| 41 | 273,55 | 15 | 226,45 | 24 | 707,04 | 6 | 535,41 | 034 | GUAGNANO |
| 327 | 2.414,03 | 227 | 3.208,00 | 144 | 4.325,50 | 62 | 5.725,32 | 035 | LECCE |
| 51 | 369,85 | 30 | 392,30 | 13 | 376,09 | 8 | 638,77 | 036 | LEQUILE |
| 73 | 493,09 | 19 | 273,81 | 8 | 241,34 | 9 | 1.376,46 | 037 | LEVERANO |
| 60 | 410,82 | 18 | 256,39 | 7 | 221,32 | 3 | 205,37 | 038 | LIZZANELLO |
| 42 | 321,36 | 19 | 258,29 | 15 | 480,80 | 19 | 3.035,58 | 039 | MAGLIE |
| 41 | 276,49 | 16 | 206,20 | 12 | 345,48 | 7 | 936,39 | 040 | MARTANO |
| 8 | 49,18 | 2 | 28,36 | 2 | 54,01 | - | - | 041 | MARTIGNANO |
| 43 | 304,48 | 27 | 395,04 | 3 | 86,86 | 5 | 321,94 | 042 | MATINO |
| 119 | 803,59 | 54 | 746,51 | 29 | 994,38 | 27 | 2.265,74 | 043 | MELENDUGNO |
| 22 | 143,84 | 4 | 52,24 | 7 | 207,49 | 2 | 114,19 | 044 | MELISSANO |
| 17 | 114,54 | 7 | 88,23 | 4 | 119,60 | 1 | 51,38 | 045 | MELPIGNANO |

Segue Tav. 18 — Aziende per classe

Superficie

| Codice del Comune | C O M U N I | C L A S S I D I S U P E R | | | | | | | |
|-------------------|----------------------|---------------------------|------------|-------------|------------|-------------|------------|-------------|------------|
| | | Fino a 1,00 | | 1,01 — 2,00 | | 2,01 — 3,00 | | 3,01 — 5,00 | |
| | | Aziende | Superficie | Aziende | Superficie | Aziende | Superficie | Aziende | Superficie |
| 046 | MIGGIANO | 250 | 103,50 | 61 | 86,04 | 17 | 41,57 | 42 | 169,94 |
| 047 | MINERVINO DI LECCE | 268 | 121,02 | 87 | 126,78 | 44 | 107,47 | 71 | 270,56 |
| 048 | MONTERONI DI LECCE | 320 | 181,09 | 140 | 207,59 | 62 | 156,74 | 49 | 190,80 |
| 049 | MONTESANO SALENTINO | 230 | 114,19 | 116 | 168,87 | 36 | 88,77 | 23 | 85,54 |
| 050 | MORCIANO DI LEUCA | 337 | 158,00 | 114 | 171,45 | 58 | 146,03 | 45 | 173,83 |
| 051 | MURO LECCESE | 341 | 168,78 | 127 | 183,92 | 50 | 123,96 | 50 | 191,50 |
| 052 | NARDO' | 2.283 | 1.117,10 | 811 | 1.173,12 | 507 | 1.277,53 | 374 | 1.430,90 |
| 053 | NEVIANO | 638 | 293,82 | 160 | 228,16 | 48 | 116,01 | 46 | 174,08 |
| 054 | NOCIGLIA | 414 | 201,18 | 152 | 229,21 | 61 | 151,37 | 68 | 255,00 |
| 055 | NOVOLI | 545 | 223,49 | 130 | 184,96 | 65 | 159,97 | 51 | 200,34 |
| 056 | ORTELLE | 213 | 102,55 | 107 | 154,36 | 44 | 112,18 | 43 | 163,24 |
| 057 | OTRANTO | 239 | 142,92 | 185 | 275,44 | 109 | 279,78 | 148 | 595,98 |
| 058 | PALHARIGGI | 116 | 51,58 | 63 | 94,05 | 37 | 87,39 | 34 | 138,45 |
| 059 | PARABITA | 1.136 | 470,36 | 243 | 338,90 | 58 | 139,30 | 49 | 190,33 |
| 060 | PATU' | 174 | 94,04 | 97 | 142,09 | 24 | 60,99 | 25 | 96,59 |
| 061 | POGGIARDO | 182 | 95,88 | 90 | 131,21 | 46 | 117,80 | 50 | 191,48 |
| 062 | PRESICCE | 305 | 172,02 | 142 | 204,64 | 81 | 203,04 | 69 | 261,51 |
| 063 | RACALE | 714 | 325,63 | 228 | 330,78 | 54 | 131,24 | 47 | 175,84 |
| 064 | RUFFANO | 803 | 381,84 | 346 | 498,60 | 148 | 367,92 | 114 | 442,32 |
| 065 | SALICE SALENTINO | 890 | 445,23 | 324 | 479,05 | 118 | 285,59 | 107 | 405,43 |
| 066 | SALVE | 409 | 227,33 | 225 | 342,52 | 120 | 299,79 | 96 | 380,63 |
| 067 | SANABICA | 188 | 96,53 | 92 | 129,21 | 33 | 79,90 | 28 | 106,23 |
| 068 | SAN CESARIO DI LECCE | 160 | 81,90 | 44 | 69,82 | 45 | 121,21 | 19 | 76,94 |
| 069 | SAN DONATO DI LECCE | 192 | 113,52 | 155 | 240,63 | 86 | 217,68 | 72 | 284,61 |
| 070 | SANNICOLA | 708 | 346,86 | 235 | 336,47 | 95 | 236,51 | 63 | 238,07 |
| 071 | SAN PIETRO IN LANA | 179 | 94,82 | 76 | 106,24 | 26 | 63,67 | 28 | 105,28 |
| 072 | SANTA CESAREA TERME | 187 | 107,17 | 149 | 223,72 | 102 | 260,38 | 95 | 361,53 |
| 073 | SCORRANO | 394 | 208,45 | 146 | 207,03 | 74 | 182,93 | 61 | 238,25 |
| 074 | SECLI | 308 | 147,77 | 66 | 94,63 | 10 | 23,50 | 9 | 33,21 |
| 075 | SOGLIANO CAVOUR | 131 | 55,94 | 26 | 38,78 | 3 | 7,70 | 4 | 15,89 |
| 076 | SOLETO | 270 | 149,22 | 141 | 214,45 | 74 | 192,35 | 66 | 256,53 |
| 077 | SPECCHIA | 495 | 241,74 | 194 | 282,29 | 79 | 195,57 | 53 | 200,27 |
| 078 | SPONGANO | 250 | 119,05 | 102 | 145,53 | 40 | 100,98 | 37 | 143,71 |
| 079 | SQUINZANO | 410 | 198,12 | 147 | 211,65 | 53 | 129,33 | 58 | 223,40 |
| 080 | STERNATIA | 96 | 49,58 | 89 | 136,51 | 38 | 95,87 | 42 | 165,29 |
| 081 | SUPERSANO | 893 | 361,73 | 190 | 266,32 | 59 | 143,85 | 49 | 181,50 |
| 082 | SURANO | 128 | 68,23 | 61 | 88,48 | 33 | 80,06 | 24 | 93,67 |
| 083 | SURBO | 129 | 70,50 | 48 | 71,30 | 36 | 87,11 | 38 | 150,71 |
| 084 | TAURISANO | 694 | 334,08 | 221 | 313,22 | 85 | 213,20 | 60 | 231,08 |
| 085 | TAVIANO | 641 | 308,67 | 257 | 365,43 | 96 | 233,43 | 65 | 254,44 |
| 086 | TIGGIANO | 245 | 105,02 | 87 | 127,55 | 37 | 91,11 | 28 | 102,06 |
| 087 | TREPZZI | 332 | 181,61 | 134 | 187,99 | 63 | 156,96 | 42 | 156,04 |
| 088 | TRICASE | 829 | 427,95 | 401 | 600,28 | 181 | 451,88 | 108 | 417,91 |
| 089 | TUGLIE | 336 | 151,95 | 84 | 120,33 | 19 | 47,59 | 14 | 51,97 |
| 090 | UGENTO | 1.170 | 605,81 | 557 | 804,27 | 236 | 581,76 | 160 | 613,42 |

di superficie totale e comune
in ettari

| F I C I E T O T A L E | | | | | | | | Codice del Comune | C O M U N I |
|-----------------------|------------|---------------|------------|---------------|------------|-------------|------------|-------------------|----------------------|
| 5,01 — 10,00 | | 10,01 — 20,00 | | 20,01 — 50,00 | | oltre 50,00 | | | |
| Aziende | Superficie | Aziende | Superficie | Aziende | Superficie | Aziende | Superficie | | |
| 19 | 127,02 | 6 | 74,61 | 2 | 68,12 | 1 | 139,06 | 046 | NIGGIANO |
| 33 | 234,53 | 18 | 281,75 | 8 | 243,35 | 3 | 282,12 | 047 | SINERVINO DI LECCE |
| 49 | 339,02 | 14 | 181,52 | 3 | 76,56 | 1 | 82,75 | 048 | MONTERONI DI LECCE |
| 6 | 43,29 | 8 | 94,94 | 4 | 120,35 | 1 | 81,05 | 049 | MONTESANO SALENTINO |
| 19 | 122,03 | 12 | 166,35 | 6 | 164,59 | 2 | 339,39 | 050 | MORCIANO DI LEUCA |
| 29 | 205,59 | 6 | 74,02 | 6 | 155,31 | 6 | 431,26 | 051 | MURO LECCESE |
| 380 | 2.892,21 | 240 | 3.265,79 | 93 | 2.831,80 | 44 | 4.930,49 | 052 | NARDO' |
| 20 | 140,01 | 7 | 81,70 | 1 | 30,40 | - | - | 053 | NEVIANO |
| 44 | 299,09 | 10 | 133,54 | 7 | 195,38 | 4 | 456,35 | 054 | NOCIGLIA |
| 27 | 186,24 | 15 | 203,87 | 9 | 288,64 | 1 | 166,97 | 055 | NOVOLI |
| 19 | 128,82 | 9 | 117,43 | 1 | 41,97 | 1 | 86,20 | 056 | ORTELLE |
| 150 | 1.079,96 | 92 | 1.215,69 | 27 | 878,34 | 14 | 1.194,45 | 057 | OTRANTO |
| 12 | 85,67 | 8 | 110,78 | 6 | 189,81 | 2 | 175,53 | 058 | PALMARIGGI |
| 37 | 254,59 | 14 | 198,11 | 11 | 326,48 | 3 | 479,88 | 059 | PARABITA |
| 14 | 90,83 | 6 | 87,19 | 2 | 55,89 | - | - | 060 | PATU' |
| 56 | 398,33 | 12 | 164,39 | 10 | 308,57 | 3 | 323,56 | 061 | POGGIARDO |
| 50 | 335,25 | 18 | 254,51 | 22 | 743,91 | 5 | 346,67 | 062 | PRESICCE |
| 21 | 142,19 | 15 | 210,51 | 5 | 179,58 | 2 | 148,10 | 063 | RACALE |
| 64 | 459,68 | 25 | 329,23 | 12 | 361,79 | 3 | 466,77 | 064 | RUFFANO |
| 63 | 446,25 | 19 | 264,60 | 18 | 591,98 | 12 | 1.575,30 | 065 | SALICE SALENTINO |
| 41 | 272,06 | 7 | 92,85 | 4 | 95,23 | 6 | 567,05 | 066 | SALVE |
| 15 | 101,24 | 7 | 99,55 | 2 | 73,54 | - | - | 067 | SANABICA |
| 6 | 44,38 | 13 | 185,03 | 2 | 75,70 | - | - | 068 | SAN CESARIO DI LECCE |
| 37 | 253,67 | 7 | 98,37 | 4 | 115,66 | - | - | 069 | SAN DONATO DI LECCE |
| 28 | 187,07 | 11 | 161,10 | 12 | 324,29 | 4 | 395,44 | 070 | SANNICOLA |
| 19 | 135,17 | 10 | 129,39 | 3 | 81,33 | - | - | 071 | SAN PIETRO IN LANA |
| 51 | 352,15 | 9 | 121,18 | 9 | 280,66 | 4 | 383,57 | 072 | SANTA CESAREA TERME |
| 31 | 211,12 | 21 | 303,19 | 15 | 462,31 | 6 | 761,00 | 073 | SCORRANO |
| 4 | 28,86 | 3 | 42,21 | - | - | - | - | 074 | SECLI |
| 4 | 30,64 | 1 | 11,00 | - | - | 2 | 325,29 | 075 | SOGLIANO CAVOUR |
| 47 | 330,28 | 19 | 261,19 | 18 | 571,63 | 2 | 105,30 | 076 | SOLETO |
| 23 | 156,14 | 12 | 175,82 | 13 | 393,51 | 5 | 317,40 | 077 | SPECCHIA |
| 15 | 105,21 | 7 | 86,61 | 4 | 137,86 | 2 | 143,24 | 078 | SPONGANO |
| 49 | 346,25 | 42 | 543,20 | 26 | 811,81 | 8 | 534,48 | 079 | SQUINZANO |
| 35 | 254,48 | 18 | 251,12 | 7 | 194,75 | 1 | 64,36 | 080 | STERMATIA |
| 29 | 193,76 | 12 | 172,02 | 13 | 435,87 | 8 | 721,18 | 081 | SUPERSANO |
| 20 | 139,45 | 5 | 77,73 | 4 | 119,21 | 3 | 214,45 | 082 | SURANO |
| 29 | 205,07 | 10 | 134,31 | 14 | 454,49 | 3 | 169,41 | 083 | SURBO |
| 45 | 317,41 | 20 | 287,51 | 9 | 292,38 | 5 | 345,83 | 084 | TAURISANO |
| 30 | 212,59 | 11 | 163,78 | 6 | 200,71 | 3 | 275,27 | 085 | TAVIANO |
| 9 | 60,55 | 3 | 45,20 | 1 | 36,52 | 2 | 157,48 | 086 | TIGGIANO |
| 28 | 203,50 | 10 | 131,57 | 8 | 239,59 | 6 | 1.141,45 | 087 | TREPUSZI |
| 65 | 443,31 | 28 | 378,66 | 14 | 432,38 | 3 | 228,14 | 088 | TRICASE |
| 11 | 73,94 | 4 | 47,35 | 1 | 31,10 | - | - | 089 | TUGLIE |
| 102 | 673,07 | 42 | 571,23 | 35 | 1.119,54 | 11 | 1.187,16 | 090 | UGENTO |

*Segue TAV. 18 — Aziende per classe
Superficie*

| Codice del Comune | C O M U N I | C L A S S I D I S U P E R | | | | | | | |
|-------------------|-------------------|-------------------------------|------------|-------------|------------|-------------|------------|-------------|------------|
| | | Fino a 1,00 | | 1,01 — 2,00 | | 2,01 — 3,00 | | 3,01 — 5,00 | |
| | | Aziende | Superficie | Aziende | Superficie | Aziende | Superficie | Aziende | Superficie |
| 091 | UGGIANO LA CHIESA | 103 | 52,64 | 58 | 86,28 | 50 | 119,16 | 38 | 149,68 |
| 092 | VEGLIE | 601 | 328,34 | 273 | 401,11 | 114 | 284,62 | 103 | 386,56 |
| 093 | VERNOLE | 189 | 126,17 | 192 | 299,16 | 171 | 436,04 | 146 | 579,27 |
| 094 | ZOLLINO | 102 | 59,83 | 55 | 82,85 | 54 | 132,41 | 35 | 137,32 |
| | PROVINCIA | 42.229 | 20.674,35 | 16.203 | 23.736,57 | 7.214 | 17.991,67 | 6.183 | 23.923,75 |

*di superficie totale e comune
in ettari*

| F I C I E T O T A L E | | | | | | | | Codice del Comune | C O M U N I |
|-----------------------|------------|---------------|------------|---------------|------------|-------------|------------|-------------------|-------------------|
| 5,01 — 10,00 | | 10,01 — 20,00 | | 20,01 — 50,00 | | oltre 50,00 | | | |
| Aziende | Superficie | Aziende | Superficie | Aziende | Superficie | Aziende | Superficie | | |
| 42 | 291,43 | 27 | 374,85 | 6 | 161,90 | 1 | 59,10 | 091 | UGGIANO LA CHIESA |
| 70 | 483,32 | 58 | 781,05 | 16 | 551,09 | 15 | 2.602,01 | 092 | VEGLIE |
| 98 | 703,22 | 64 | 912,42 | 31 | 910,00 | 14 | 2.133,73 | 093 | VERNOLE |
| 30 | 195,94 | 7 | 95,52 | 2 | 60,10 | - | - | 094 | ZOLLINO |
| 4.162 | 29.224,67 | 2.042 | 28.072,76 | 1.081 | 33.268,82 | 492 | 53.312,85 | | PROVINCIA |

Tav. 19 — Ripartizione della superficie aziendale secondo l'utilizzazione dei terreni, per comune

Superficie in ettari

| Codice del Comune | C O M U N I | SUPERFICIE AGRICOLA UTILIZZATA (SAU) | | | | Totale | SUPERFICIE A BOSCHI | ALTRA SUPERFICIE |
|-------------------|-----------------------|--------------------------------------|-------------------------|-------|------------------------------------|-----------|---------------------------|---------------------|
| | | Seminativi | Coltivazioni permanenti | | Prati permanent e pascoli | | | |
| | | | legnose agrarie | altre | | | | |
| 001 | ACQUARICA DEL CAPO | 283,66 | 915,03 | - | 1,10 | 1.199,79 | 6,43 | 125,98 |
| 002 | ALESSANO | 777,73 | 999,05 | - | 101,11 | 1.877,89 | 3,23 | 179,67 |
| 003 | ALEZIO | 361,41 | 561,48 | - | 3,60 | 926,49 | - | 32,78 |
| 004 | ALLISTE | 369,60 | 1.160,38 | - | 8,96 | 1.538,94 | 1,18 | 39,19 |
| 005 | ANDRANO | 840,77 | 680,55 | 0,05 | 2,56 | 1.523,93 | 2,25 | 33,81 |
| 006 | ARADEO | 355,31 | 708,62 | 6,00 | 49,27 | 1.119,20 | 1,12 | 33,58 |
| 007 | ARNESANO | 236,14 | 582,62 | - | 20,47 | 839,23 | 11,80 | 113,35 |
| 008 | BAGNOLO DEL SALENTO | 148,75 | 350,74 | - | 24,42 | 523,91 | - | 57,21 |
| 009 | BOTRUGNO | 319,01 | 381,40 | - | 25,21 | 725,62 | - | 112,66 |
| 010 | CALIMERA | 164,33 | 1.018,37 | - | 35,37 | 1.218,07 | 21,50 | 26,71 |
| 011 | CAMPI SALENTINA | 953,78 | 2.399,03 | 0,86 | 186,14 | 3.539,81 | - | 58,47 |
| 012 | CANNOLE | 402,42 | 1.188,91 | - | 151,41 | 1.742,74 | 23,80 | 200,67 |
| 013 | CAPRARICA DI LECCE | 391,79 | 811,58 | - | 125,08 | 1.328,45 | - | 20,11 |
| 014 | CARNIANO | 562,62 | 1.433,32 | - | 42,00 | 2.037,94 | 1,50 | 62,99 |
| 015 | CARPIGNANO SALENTINO | 1.119,31 | 1.824,07 | - | 374,96 | 3.318,34 | 11,12 | 201,41 |
| 016 | CASARANO | 493,97 | 2.901,91 | - | 78,67 | 3.474,55 | 1,27 | 65,60 |
| 017 | CASTRI DI LECCE | 366,63 | 998,24 | - | 82,44 | 1.447,31 | 7,75 | 25,17 |
| 018 | CASTRIGNANO DE' GRECI | 473,60 | 263,58 | - | 33,13 | 770,31 | 2,90 | 135,12 |
| 019 | CASTRIGNANO DEL CAPO | 607,57 | 753,48 | - | 26,86 | 1.387,91 | 10,63 | 154,31 |
| 020 | CAVALLINO | 1.148,79 | 538,21 | 0,10 | 62,98 | 1.750,08 | 3,36 | 147,86 |
| 021 | COLLEPASSO | 335,58 | 523,04 | - | 127,31 | 985,93 | 1,03 | 123,04 |
| 022 | COPERTINO | 1.481,15 | 2.645,33 | - | 376,02 | 4.502,50 | 24,17 | 180,75 |
| 023 | CORIGLIANO D'OTRANTO | 1.162,37 | 502,01 | - | 463,16 | 2.127,54 | 1,50 | 232,33 |
| 024 | CORSANO | 443,78 | 401,15 | - | 33,80 | 878,73 | 4,12 | 91,45 |
| 025 | CURSI | 200,44 | 387,16 | - | 15,60 | 603,20 | 1,35 | 124,91 |
| 026 | CUTROFIANO | 1.660,35 | 1.728,37 | 0,60 | 154,39 | 3.543,71 | 4,10 | 76,38 |
| 027 | DISO | 687,29 | 585,99 | - | 96,77 | 1.370,05 | 8,78 | 65,01 |
| 028 | GAGLIANO DEL CAPO | 1.072,91 | 888,89 | - | 8,50 | 1.970,30 | 21,55 | 111,30 |
| 029 | GALATINA | 3.832,92 | 2.839,88 | 3,39 | 880,70 | 7.556,89 | 12,49 | 300,74 |
| 030 | GALATONE | 1.001,30 | 2.306,32 | - | 212,58 | 3.520,20 | 21,47 | 66,49 |
| 031 | GALLIPOLI | 613,06 | 1.221,90 | - | 498,06 | 2.333,02 | 194,57 | 156,06 |
| 032 | GIUGGIANELLO | 419,67 | 348,79 | - | 73,73 | 842,19 | 3,60 | 46,36 |
| 033 | GIURDIGNANO | 321,13 | 736,47 | - | 15,85 | 1.073,45 | - | 44,09 |
| 034 | GUAGNANO | 626,03 | 2.132,12 | - | 2,00 | 2.760,15 | - | 63,53 |
| 035 | LECCE | 8.851,37 | 5.625,02 | 0,35 | 2.668,95 | 17.145,69 | 222,34 | 1.237,90 |
| 036 | LEQUILE | 1.065,64 | 1.330,72 | - | 89,99 | 2.486,35 | 29,85 | 167,68 |
| 037 | LEVERANO | 953,82 | 2.757,02 | - | 21,97 | 3.732,81 | - | 99,59 |
| 038 | LIZZANELLO | 1.190,19 | 892,06 | - | 26,34 | 2.108,59 | 13,17 | 22,25 |
| 039 | MAGLIE | 1.658,73 | 2.393,28 | - | 278,54 | 4.330,55 | 97,50 | 206,60 |
| 040 | MARTANO | 1.125,15 | 862,28 | - | 147,49 | 2.134,92 | 0,16 | 172,75 |
| 041 | MARTIGNANO | 326,19 | 164,33 | - | 13,04 | 503,56 | - | 58,36 |
| 042 | MATINO | 502,41 | 1.714,69 | - | 49,26 | 2.266,36 | 1,11 | 36,22 |
| 043 | MELENDUGNO | 1.741,70 | 4.519,46 | - | 376,59 | 6.637,75 | 112,70 | 278,06 |
| 044 | MELISSANO | 155,30 | 664,02 | - | 5,80 | 825,12 | 2,59 | 12,36 |
| 045 | MELPIGNANO | 350,14 | 209,81 | - | 49,70 | 609,65 | 1,30 | 111,58 |

Segue TAV. 19 — Ripartizione della superficie aziendale secondo l'utilizzazione dei terreni, per comune

Superficie in ettari

| Codice del Comune | C O M U N I | SUPERFICIE AGRICOLA UTILIZZATA (SAU) | | | | SUPERFICIE A BOSCHI | ALTRA SUPERFICIE | |
|-------------------|----------------------|--------------------------------------|-------------------------|-------|-------------------------------------|---------------------------|---------------------|----------|
| | | Seminativi | Coltivazioni permanenti | | Prati permanenti e pascoli | | | |
| | | | legnose agrarie | altre | | | | |
| 046 | HIGGIANO | 256,59 | 482,76 | 0,07 | 1,37 | 740,79 | 3,40 | 65,67 |
| 047 | MINERVINO DI LECCE | 744,80 | 776,32 | - | 85,07 | 1.606,19 | 2,60 | 58,79 |
| 048 | MONTERONI DI LECCE | 278,07 | 1.075,66 | - | 2,85 | 1.356,58 | 4,37 | 55,12 |
| 049 | MONTESANO SALENTINO | 371,35 | 355,21 | - | 1,00 | 727,56 | 6,64 | 62,80 |
| 050 | MORCIANO DI LEUCA | 392,83 | 804,77 | - | 5,95 | 1.203,55 | 2,44 | 235,68 |
| 051 | MURO LECCESE | 639,37 | 626,43 | - | 66,53 | 1.332,33 | 13,39 | 188,62 |
| 052 | NARDO' | 7.118,45 | 7.715,91 | - | 2.609,20 | 17.443,56 | 330,51 | 1.144,87 |
| 053 | NEVIANO | 173,89 | 846,66 | - | 8,49 | 1.029,04 | - | 35,14 |
| 054 | NOCIGLIA | 727,15 | 753,01 | - | 345,55 | 1.825,71 | 1,31 | 94,10 |
| 055 | NOVOLI | 437,13 | 1.007,78 | - | 98,02 | 1.542,93 | 7,05 | 64,50 |
| 056 | ORTELLE | 457,73 | 247,76 | - | 51,29 | 756,78 | 1,28 | 148,69 |
| 057 | OTRANTO | 2.149,54 | 1.934,20 | - | 967,42 | 5.051,16 | 245,84 | 365,56 |
| 058 | PALMARIGGI | 272,36 | 562,58 | - | 30,83 | 865,77 | 4,06 | 63,43 |
| 059 | PARABITA | 386,57 | 1.766,45 | 0,48 | 111,99 | 2.265,49 | 2,12 | 130,34 |
| 060 | PATU' | 196,22 | 369,07 | - | 9,55 | 574,84 | 1,25 | 51,53 |
| 061 | POGGIARDO | 977,78 | 489,82 | - | 90,71 | 1.558,31 | 31,19 | 141,72 |
| 062 | PRESICCE | 669,05 | 1.451,59 | 0,07 | 195,73 | 2.316,44 | 57,45 | 147,66 |
| 063 | RACALE | 432,91 | 1.164,21 | - | 25,54 | 1.622,66 | 1,07 | 20,14 |
| 064 | RUFFANO | 853,72 | 2.151,39 | - | 36,35 | 3.041,46 | 22,68 | 244,01 |
| 065 | SALICE SALENTINO | 1.173,71 | 2.744,09 | - | 432,66 | 4.350,46 | 1,30 | 141,67 |
| 066 | SALVE | 633,50 | 1.234,46 | - | 81,50 | 1.949,46 | 1,15 | 326,85 |
| 067 | SANARICA | 304,59 | 197,81 | - | 82,28 | 584,68 | 6,71 | 94,81 |
| 068 | SAN CESARIO DI LECCE | 386,68 | 216,97 | - | 27,07 | 630,72 | 2,72 | 21,54 |
| 069 | SAN DONATO DI LECCE | 857,95 | 245,10 | - | 40,61 | 1.143,66 | - | 180,48 |
| 070 | SANNICOLA | 618,55 | 1.393,66 | - | 139,79 | 2.152,00 | 13,73 | 60,08 |
| 071 | SAN PIETRO IN LANA | 250,64 | 433,03 | - | 1,20 | 684,87 | 2,06 | 28,97 |
| 072 | SANTA CESAREA TERME | 1.007,75 | 433,03 | 0,06 | 347,07 | 1.787,91 | 50,66 | 251,79 |
| 073 | SCORRANO | 882,11 | 1.119,65 | - | 336,41 | 2.338,17 | 91,17 | 144,94 |
| 074 | SECLI | 54,42 | 309,68 | - | 1,22 | 365,32 | 1,04 | 3,82 |
| 075 | SOGLIANO CAVOUR | 295,34 | 74,67 | - | 105,28 | 475,29 | - | 9,95 |
| 076 | SOLETO | 1.219,59 | 351,37 | - | 318,39 | 1.889,35 | 7,50 | 184,10 |
| 077 | SPECCHIA | 698,05 | 996,57 | - | 7,92 | 1.702,54 | 21,80 | 238,40 |
| 078 | SPONGANO | 469,89 | 376,14 | - | 84,02 | 930,05 | - | 52,14 |
| 079 | SQUINZANO | 420,02 | 2.521,88 | - | 30,99 | 2.972,89 | - | 25,35 |
| 080 | STERNATIA | 863,30 | 244,08 | - | 6,85 | 1.114,23 | - | 97,73 |
| 081 | SUPERSANO | 716,65 | 1.457,14 | - | 82,81 | 2.256,60 | 67,66 | 151,97 |
| 082 | SURANO | 462,40 | 280,41 | - | 121,30 | 864,11 | 7,00 | 10,17 |
| 083 | SURBO | 639,97 | 536,50 | - | 103,98 | 1.280,45 | - | 62,45 |
| 084 | TAURISANO | 410,62 | 1.824,13 | - | 16,41 | 2.251,16 | 8,79 | 74,76 |
| 085 | TAVIANO | 516,38 | 1.366,58 | - | 42,59 | 1.925,55 | 4,71 | 84,06 |
| 086 | TIGGIANO | 337,84 | 314,53 | 0,07 | 1,16 | 653,60 | 1,90 | 69,99 |
| 087 | TREPZZI | 375,15 | 1.864,73 | - | 100,99 | 2.340,87 | 10,72 | 47,12 |
| 088 | TRICASE | 1.697,53 | 1.418,24 | - | 11,70 | 3.127,47 | 16,77 | 236,27 |
| 089 | TUGLIE | 81,07 | 430,77 | - | 6,42 | 518,26 | 1,00 | 4,97 |
| 090 | UGENTO | 873,42 | 4.414,20 | - | 193,14 | 5.480,76 | 115,24 | 560,26 |

Segue TAV. 19 — Ripartizione della superficie aziendale secondo l'utilizzazione dei terreni, per comune

Superficie in ettari

| Codice del Comune | C O M U N I | SUPERFICIE AGRICOLA UTILIZZATA (SAU) | | | | SUPERFICIE A BOSCHI | ALTRA SUPERFICIE | |
|-------------------|-------------------|--------------------------------------|-------------------------|-------|-------------------------------------|---------------------------|---------------------|-----------|
| | | Seminativi | Coltivazioni permanenti | | Prati permanenti e pascoli | | | |
| | | | legnose agrarie | altre | | | | Totale |
| 091 | UGGIANO LA CHIESA | 582,84 | 526,65 | 0,05 | 95,43 | 1.204,97 | 11,55 | 78,52 |
| 092 | VEGLIE | 924,25 | 4.370,00 | - | 210,94 | 5.505,19 | 8,54 | 304,37 |
| 093 | VERNOLE | 1.368,97 | 3.049,59 | - | 517,51 | 4.936,07 | 323,72 | 840,22 |
| 094 | ZOLLINO | 428,54 | 92,60 | 0,20 | 61,57 | 582,91 | 1,05 | 180,01 |
| | PROVINCIA | 79.243,04 | 118.270,52 | 12,35 | 16.474,53 | 214.000,44 | 2.406,43 | 13.798,57 |

Tav. 20 — Aziende con seminativi, per principali coltivazioni e comune

Superficie in ettari

| Codice dei Comuni | C O M U N I | C E R E A L I | | | | C O L T I V A Z I O N I O R T I V E | | C O L T I V A Z I O N I F O R A G G E R E A V V I C E N D A T E | |
|-------------------|-----------------------|---------------|----------------------|-----------------|-----------------------|--|----------------------------------|---|---|
| | | Totale | | di cui frumento | | Aziende | Superficie a coltivazioni ortive | Aziende | Superficie a coltivazioni foraggere avvicendate |
| | | Aziende | Superficie a cereali | Aziende | Superficie a frumento | | | | |
| 001 | ACQUARICA DEL CAPO | 130 | 177,00 | 101 | 113,08 | 8 | 1,69 | 20 | 26,01 |
| 002 | ALESSANO | 394 | 471,82 | 364 | 417,63 | 140 | 34,47 | 64 | 52,23 |
| 003 | ALFIZIO | 208 | 206,33 | 207 | 205,03 | 96 | 86,08 | 6 | 5,89 |
| 004 | ALLISTE | 153 | 149,19 | 127 | 135,74 | 134 | 87,57 | 8 | 4,06 |
| 005 | ANDRANO | 901 | 650,48 | 874 | 559,24 | 80 | 15,32 | 50 | 18,54 |
| 006 | ARADEO | 123 | 269,71 | 122 | 264,06 | 50 | 6,09 | 3 | 2,98 |
| 007 | ARNESANO | 136 | 183,45 | 134 | 175,69 | 30 | 14,46 | 11 | 24,96 |
| 008 | BAGNOLO DEL SALENTO | 46 | 98,76 | 42 | 70,11 | 31 | 4,50 | 10 | 31,38 |
| 009 | BOTRUGNO | 192 | 212,40 | 166 | 151,21 | 80 | 13,50 | 47 | 29,28 |
| 010 | CALIMERA | 72 | 84,47 | 52 | 68,01 | 43 | 12,39 | 9 | 8,48 |
| 011 | CAMPI SALENTINA | 753 | 812,16 | 732 | 803,29 | 92 | 32,35 | 3 | 2,44 |
| 012 | CANNOLE | 116 | 261,97 | 102 | 165,63 | 65 | 13,78 | 41 | 60,25 |
| 013 | CAPRARICA DI LECCE | 47 | 174,38 | 35 | 119,40 | 21 | 3,68 | 12 | 121,17 |
| 014 | CARMIANO | 409 | 467,90 | 404 | 463,17 | 44 | 14,94 | 9 | 8,04 |
| 015 | CARPIGNANO SALENTINO | 333 | 577,67 | 263 | 319,94 | 141 | 47,44 | 114 | 116,49 |
| 016 | CASARANO | 227 | 418,87 | 222 | 401,87 | 10 | 2,84 | 9 | 40,48 |
| 017 | CASTRI DI LECCE | 121 | 157,68 | 97 | 120,40 | 170 | 65,17 | 6 | 12,34 |
| 018 | CASTRIGNANO DE' GRECI | 183 | 261,68 | 163 | 188,26 | 143 | 45,52 | 34 | 28,33 |
| 019 | CASTRIGNANO DEL CAPO | 393 | 405,91 | 380 | 366,25 | 201 | 45,27 | 99 | 66,35 |
| 020 | CAVALLINO | 355 | 675,24 | 303 | 429,23 | 185 | 71,74 | 91 | 164,02 |
| 021 | COLLEPASSO | 227 | 181,82 | 222 | 173,18 | 45 | 4,98 | 13 | 48,02 |
| 022 | COPERTINO | 582 | 1.156,17 | 563 | 1.093,85 | 68 | 107,04 | 34 | 105,38 |
| 023 | CORIGLIANO D'OTRANTO | 398 | 714,96 | 321 | 399,11 | 321 | 70,90 | 195 | 198,33 |
| 024 | CORSANO | 287 | 227,97 | 280 | 196,71 | 172 | 28,18 | 113 | 50,32 |
| 025 | CURSI | 154 | 124,71 | 147 | 105,26 | 40 | 4,95 | 27 | 19,68 |
| 026 | CUTROPIANO | 1.249 | 1.084,72 | 1.224 | 1.025,61 | 353 | 84,53 | 12 | 5,14 |
| 027 | DISO | 394 | 370,49 | 355 | 290,93 | 315 | 27,88 | 115 | 100,40 |
| 028 | GAGLIANO DEL CAPO | 404 | 821,44 | 383 | 712,41 | 61 | 18,16 | 146 | 127,54 |
| 029 | GALATINA | 1.494 | 2.831,73 | 1.372 | 2.232,15 | 338 | 147,36 | 93 | 257,83 |
| 030 | GALATONE | 667 | 798,95 | 624 | 746,99 | 66 | 20,54 | 9 | 29,57 |
| 031 | GALLIPOLI | 173 | 522,02 | 167 | 513,31 | 67 | 53,03 | 9 | 7,83 |
| 032 | GIUGGIANELLO | 181 | 267,76 | 158 | 141,81 | 155 | 13,78 | 59 | 59,47 |
| 033 | GIURDIGNANO | 163 | 242,10 | 137 | 137,20 | 43 | 13,42 | 61 | 38,09 |
| 034 | GUAGNANO | 265 | 442,17 | 228 | 409,60 | 63 | 11,20 | 6 | 0,63 |
| 035 | LECCE | 1.179 | 5.795,31 | 1.044 | 3.852,21 | 745 | 646,28 | 478 | 1.641,09 |
| 036 | LEQUILE | 296 | 609,40 | 268 | 454,13 | 228 | 157,41 | 72 | 149,10 |
| 037 | LEVERANO | 323 | 476,03 | 313 | 459,19 | 53 | 317,31 | 2 | 0,51 |
| 038 | LIZZANELLO | 331 | 756,62 | 300 | 651,40 | 156 | 122,77 | 21 | 59,00 |
| 039 | MAGLIE | 272 | 1.072,61 | 244 | 625,82 | 169 | 95,33 | 89 | 186,95 |
| 040 | MARTANO | 230 | 550,14 | 202 | 294,72 | 142 | 47,32 | 88 | 119,72 |
| 041 | MARTIGNANO | 163 | 160,95 | 144 | 105,58 | 15 | 2,81 | 33 | 16,88 |
| 042 | MATINO | 353 | 353,30 | 337 | 347,23 | 43 | 14,48 | 8 | 2,54 |
| 043 | MELENDUGNO | 310 | 829,71 | 250 | 589,23 | 186 | 184,94 | 73 | 285,48 |
| 044 | MELISSANO | 99 | 117,37 | 84 | 113,86 | 27 | 12,50 | 3 | 0,26 |
| 045 | MELPIGNANO | 151 | 198,83 | 118 | 124,83 | 120 | 24,53 | 24 | 49,60 |

Segue Tav. 20 — Aziende con seminativi, per principali coltivazioni e comune

Superficie in ettari

| Codice del Comune | C O M U N I | C E R E A L I | | | | COLTIVAZIONI ORTIVE | | COLTIVAZIONI FORAGGERE AVVICENDATE | |
|-------------------|----------------------|---------------|----------------------|-----------------|-----------------------|---------------------|----------------------------------|------------------------------------|---|
| | | Totale | | di cui frumento | | Aziende | Superficie a coltivazioni ortive | Aziende | Superficie a coltivazioni foraggere avvicendate |
| | | Aziende | Superficie a cereali | Aziende | Superficie a frumento | | | | |
| 046 | HIGGIANO | 175 | 171,65 | 170 | 157,33 | 13 | 1,53 | 36 | 34,09 |
| 047 | MINERVINO DI LECCE | 291 | 527,88 | 272 | 347,92 | 112 | 15,23 | 103 | 101,08 |
| 048 | MONTERONI DI LECCE | 175 | 190,34 | 173 | 185,83 | 23 | 9,97 | 8 | 2,48 |
| 049 | MONTESANO SALENTINO | 297 | 279,80 | 275 | 237,42 | 66 | 6,25 | 26 | 15,74 |
| 050 | MORCIANO DI LEUCA | 168 | 180,09 | 157 | 155,79 | 68 | 53,46 | 21 | 80,00 |
| 051 | MURO LECCESE | 345 | 424,12 | 292 | 264,03 | 100 | 15,75 | 110 | 82,34 |
| 052 | NARDO' | 2.002 | 5.025,38 | 1.934 | 4.072,10 | 614 | 493,60 | 162 | 491,72 |
| 053 | NEVIANO | 189 | 111,74 | 184 | 106,98 | 57 | 9,04 | 2 | 0,77 |
| 054 | NOCIGLIA | 509 | 602,06 | 477 | 486,18 | 286 | 32,39 | 50 | 21,25 |
| 055 | NOVOLI | 262 | 387,64 | 261 | 378,16 | 54 | 17,09 | 5 | 8,67 |
| 056 | ORTELLE | 277 | 257,01 | 255 | 173,47 | 122 | 19,94 | 124 | 61,27 |
| 057 | OTRANTO | 486 | 1.228,85 | 432 | 862,36 | 356 | 240,02 | 219 | 424,92 |
| 058 | PALMARIGGI | 115 | 199,96 | 91 | 130,05 | 51 | 6,01 | 46 | 32,48 |
| 059 | PARABITA | 182 | 216,53 | 178 | 210,58 | 39 | 11,55 | 7 | 4,67 |
| 060 | PATU' | 92 | 92,23 | 88 | 80,99 | 39 | 10,10 | 60 | 43,02 |
| 061 | POGGIARDO | 328 | 640,05 | 303 | 431,78 | 179 | 40,69 | 147 | 129,58 |
| 062 | PRESICCE | 226 | 456,69 | 206 | 424,46 | 25 | 6,31 | 8 | 7,07 |
| 063 | RACALE | 142 | 178,00 | 125 | 160,13 | 54 | 32,47 | 18 | 9,56 |
| 064 | RUFFANO | 450 | 442,07 | 397 | 370,90 | 186 | 39,76 | 110 | 81,08 |
| 065 | SALICE SALENTINO | 491 | 765,84 | 478 | 713,61 | 67 | 33,33 | 12 | 46,30 |
| 066 | SALVE | 254 | 376,94 | 239 | 331,23 | 170 | 175,49 | 16 | 15,92 |
| 067 | SANARICA | 239 | 199,41 | 197 | 136,06 | 145 | 19,57 | 58 | 35,96 |
| 068 | SAN CESARIO DI LECCE | 133 | 229,81 | 108 | 126,87 | 124 | 70,27 | 32 | 46,43 |
| 069 | SAN DONATO DI LECCE | 458 | 536,37 | 423 | 379,30 | 90 | 20,84 | 142 | 133,02 |
| 070 | SANNICOLA | 447 | 422,01 | 425 | 402,35 | 40 | 86,20 | 10 | 7,74 |
| 071 | SAN PIETRO IN LANA | 128 | 163,77 | 119 | 147,84 | 55 | 28,59 | 16 | 12,64 |
| 072 | SANTA CESAREA TERME | 426 | 643,96 | 400 | 485,10 | 235 | 32,99 | 167 | 129,43 |
| 073 | SCORRANO | 385 | 590,74 | 363 | 413,15 | 129 | 40,65 | 72 | 60,50 |
| 074 | SECLI | 86 | 38,02 | 83 | 37,49 | 6 | 1,55 | 3 | 0,19 |
| 075 | SOGLIANO CAVOUR | 125 | 237,35 | 125 | 237,35 | 4 | 1,35 | 3 | 1,52 |
| 076 | SOLETO | 448 | 810,76 | 384 | 520,42 | 152 | 41,36 | 194 | 226,71 |
| 077 | SPECCHIA | 381 | 485,71 | 371 | 400,39 | 44 | 6,89 | 23 | 33,39 |
| 078 | SPONGANO | 270 | 347,04 | 235 | 247,98 | 100 | 15,53 | 89 | 50,71 |
| 079 | SQUINZANO | 145 | 372,74 | 140 | 364,60 | 24 | 35,15 | 1 | 0,31 |
| 080 | STERNATIA | 244 | 467,19 | 221 | 306,45 | 44 | 8,14 | 143 | 283,64 |
| 081 | SUPERSANO | 370 | 450,47 | 333 | 301,19 | 167 | 51,49 | 58 | 100,97 |
| 082 | SURANO | 220 | 397,32 | 207 | 286,89 | 33 | 6,74 | 45 | 27,60 |
| 083 | SURBO | 98 | 428,10 | 91 | 332,88 | 30 | 21,46 | 18 | 49,43 |
| 084 | TAURISANO | 280 | 289,94 | 261 | 268,67 | 36 | 9,16 | 15 | 8,52 |
| 085 | TAVIANO | 264 | 197,18 | 248 | 189,34 | 91 | 44,42 | 16 | 44,59 |
| 086 | TIGGIANO | 167 | 180,30 | 155 | 150,50 | 157 | 36,56 | 55 | 22,87 |
| 087 | TREPUIZZI | 79 | 302,08 | 70 | 291,74 | 22 | 10,70 | 2 | 13,75 |
| 088 | TRICASE | 833 | 844,88 | 793 | 712,86 | 529 | 201,61 | 142 | 119,80 |
| 089 | TUGLIE | 84 | 58,01 | 81 | 54,84 | 10 | 6,16 | - | - |
| 090 | UGENTO | 378 | 639,17 | 346 | 586,27 | 53 | 53,90 | 17 | 21,75 |

Segue TAV. 20 — Aziende con seminativi, per principali coltivazioni e comune
Superficie in ettari

| Codice dei Comuni | C O M U N I | C E R E A L I | | | | COLTIVAZIONI ORTIVE | | COLTIVAZIONI FORAGGERE AVVICENDATE | |
|-------------------|-------------------|---------------|----------------------------|-----------------|-----------------------------|------------------------|--|--|--|
| | | Totale | | di cui frumento | | Aziende | Superficie a coltivazioni ortive | Aziende | Superficie a coltivazioni foraggere avvicendate |
| | | Aziende | Superficie a cereali | Aziende | Superficie a frumento | | | | |
| 091 | UGGIANO LA CHIESA | 211 | 427,20 | 171 | 308,47 | 89 | 29,51 | 79 | 66,34 |
| 092 | VEGLIE | 377 | 524,61 | 372 | 443,54 | 25 | 25,29 | 9 | 120,11 |
| 093 | VERNOLE | 359 | 1.198,45 | 284 | 883,20 | 110 | 93,79 | 21 | 29,91 |
| 094 | ZOLLINO | 217 | 245,59 | 204 | 167,96 | 118 | 15,85 | 45 | 37,93 |
| | PROVINCIA | 30.945 | 51.907,40 | 28.572 | 40.798,56 | 11.098 | 5.136,13 | 5.194 | 7.762,85 |

Tav. 21 — Aziende con coltivazioni legnose agrarie, per principali coltivazioni e comune

Superficie in ettari

| Codice del Comune | C O M U N I | VITE | | OLIVO | | AGRUMI | | FRUTTIFERI | |
|-------------------|-----------------------|---------|-------------------|---------|--------------------|---------|----------------------|------------|-------------------------|
| | | Aziende | Superficie a vite | Aziende | Superficie a olivo | Aziende | Superficie ad agrumi | Aziende | Superficie a fruttiferi |
| 001 | ACQUARICA DEL CAPO | 66 | 65,58 | 428 | 832,34 | 1 | 0,36 | 39 | 16,55 |
| 002 | ALESSANO | 77 | 62,47 | 724 | 914,64 | 16 | 4,88 | 38 | 17,06 |
| 003 | ALEZIO | 213 | 198,14 | 310 | 309,16 | 79 | 52,15 | 8 | 1,76 |
| 004 | ALLISTE | 285 | 293,63 | 890 | 854,73 | 3 | 3,78 | 14 | 4,90 |
| 005 | ANDRANO | 91 | 26,39 | 1.036 | 650,04 | 4 | 1,71 | 13 | 2,36 |
| 006 | ARADEO | 309 | 481,54 | 177 | 217,32 | 4 | 3,40 | 18 | 4,70 |
| 007 | ARNESANO | 220 | 319,85 | 143 | 242,35 | 19 | 9,33 | 10 | 5,22 |
| 008 | BAGNOLO DEL SALENTO | - | - | 186 | 347,16 | 2 | 2,98 | 6 | 0,60 |
| 009 | BOTRUGNO | 44 | 46,69 | 252 | 333,18 | 1 | 0,32 | 3 | 1,21 |
| 010 | CALIMERA | 2 | 61,00 | 385 | 949,80 | 17 | 4,88 | 9 | 2,69 |
| 011 | CANPI SALENTINA | 1.244 | 1.943,63 | 765 | 417,80 | 8 | 4,13 | 76 | 32,89 |
| 012 | CANNOLE | 7 | 6,40 | 334 | 1.157,63 | 6 | 2,96 | 4 | 21,30 |
| 013 | CAPRARICA DI LECCE | 1 | 15,00 | 234 | 789,83 | 24 | 6,54 | 3 | 0,21 |
| 014 | CARMIANO | 915 | 1.117,36 | 431 | 304,55 | 13 | 5,10 | 8 | 6,31 |
| 015 | CARPIGNANO SALENTINO | 68 | 43,43 | 727 | 1.777,64 | 8 | 1,32 | 2 | 0,33 |
| 016 | CASARANO | 384 | 490,70 | 1.264 | 2.374,72 | 3 | 3,20 | 23 | 30,80 |
| 017 | CASTRI DI LECCE | 1 | 16,22 | 436 | 940,14 | 87 | 39,08 | 5 | 2,80 |
| 018 | CASTRIGNANO DE' GRECI | - | - | 190 | 263,49 | - | - | 1 | 0,09 |
| 019 | CASTRIGNANO DEL CAPO | 80 | 61,53 | 840 | 680,72 | - | - | 45 | 11,23 |
| 020 | CAVALLINO | 22 | 17,68 | 341 | 496,75 | 33 | 10,42 | 36 | 10,76 |
| 021 | COLLEPASSO | 290 | 177,19 | 496 | 343,33 | 1 | 0,30 | 2 | 2,05 |
| 022 | COPERTINO | 675 | 1.131,51 | 932 | 1.467,77 | 7 | 20,66 | 26 | 17,31 |
| 023 | CORIGLIANO D'OTRANTO | 10 | 16,26 | 544 | 471,09 | 14 | 3,66 | 40 | 10,80 |
| 024 | CORSANO | 115 | 52,24 | 568 | 344,06 | - | - | 39 | 4,85 |
| 025 | CURSI | 10 | 6,17 | 341 | 377,94 | 4 | 1,44 | 6 | 1,58 |
| 026 | CUTROPIANO | 1.187 | 799,59 | 1.399 | 906,83 | 14 | 1,36 | 33 | 15,71 |
| 027 | DISO | 80 | 12,60 | 740 | 567,87 | 18 | 2,63 | 31 | 2,89 |
| 028 | GAGLIANO DEL CAPO | 92 | 100,93 | 541 | 755,34 | 2 | 1,30 | 28 | 28,17 |
| 029 | GALATINA | 593 | 1.135,71 | 1.099 | 1.658,15 | 26 | 29,11 | 62 | 15,22 |
| 030 | GALATONE | 1.133 | 847,43 | 1.637 | 1.371,83 | 8 | 5,20 | 291 | 71,91 |
| 031 | GALLIPOLI | 167 | 247,95 | 477 | 935,22 | 37 | 30,16 | 23 | 8,36 |
| 032 | GIUGGIANELLO | 12 | 8,35 | 260 | 338,57 | 11 | 1,87 | - | - |
| 033 | GIURDIGNANO | 11 | 10,97 | 312 | 722,92 | 11 | 1,13 | 2 | 0,95 |
| 034 | GUAGNANO | 905 | 1.557,11 | 568 | 567,71 | 1 | 0,12 | 15 | 6,73 |
| 035 | LECCE | 461 | 510,85 | 1.401 | 4.987,11 | 82 | 64,11 | 105 | 52,49 |
| 036 | LEQUILE | 158 | 236,01 | 462 | 1.062,89 | 52 | 9,15 | 44 | 17,72 |
| 037 | LEVERANO | 684 | 1.253,40 | 878 | 1.479,64 | 5 | 5,60 | 5 | 16,46 |
| 038 | LIZZANELLO | - | - | 439 | 876,97 | 5 | 0,92 | 6 | 14,17 |
| 039 | MAGLIE | 30 | 634,66 | 214 | 1.698,29 | 17 | 4,34 | 50 | 53,93 |
| 040 | MARTANO | 7 | 21,07 | 263 | 818,46 | 7 | 4,87 | 16 | 17,68 |
| 041 | MARTIGNANO | - | - | 184 | 164,33 | - | - | - | - |
| 042 | MATINO | 1.115 | 877,93 | 995 | 824,77 | 22 | 7,63 | 29 | 4,16 |
| 043 | MELENDUGNO | 123 | 123,67 | 1.321 | 4.267,77 | 22 | 20,20 | 8 | 46,39 |
| 044 | MELISSANO | 279 | 353,73 | 209 | 306,28 | 1 | 0,20 | 7 | 3,81 |
| 045 | MELPIGNANO | 6 | 2,10 | 256 | 200,22 | 7 | 2,48 | 15 | 5,01 |

Segue TAV. 21 — Aziende con coltivazioni legnose agrarie, per principali coltivazioni e comune
Superficie in ettari

| Codice dei Comuni | C O M U N I | VITE | | OLIVO | | AGRUMI | | FRUTTIFERI | |
|-------------------|----------------------|---------|-------------------|---------|--------------------|---------|----------------------|------------|-------------------------|
| | | Aziende | Superficie a vite | Aziende | Superficie a olivo | Aziende | Superficie ad agrumi | Aziende | Superficie a fruttiferi |
| 046 | MIGGIANO | 76 | 22,77 | 379 | 455,65 | 2 | 0,50 | 4 | 3,77 |
| 047 | MINERVINO DI LECCE | 16 | 36,37 | 466 | 734,82 | 4 | 3,59 | 2 | 1,54 |
| 048 | MONTERONI DI LECCE | 270 | 386,28 | 498 | 638,04 | 30 | 28,64 | 33 | 20,37 |
| 049 | MONTESANO SALENTINO | 113 | 31,06 | 349 | 320,94 | 1 | 0,38 | 14 | 2,83 |
| 050 | MORCIANO DI LEUCA | 76 | 61,23 | 498 | 729,11 | 4 | 2,31 | 32 | 11,22 |
| 051 | MURO LECCESE | 52 | 40,72 | 479 | 581,71 | 3 | 1,72 | 2 | 2,08 |
| 052 | NARDO' | 2.355 | 3.000,62 | 2.704 | 4.629,67 | 22 | 8,40 | 235 | 72,55 |
| 053 | NEVIANO | 481 | 309,96 | 781 | 531,76 | 13 | 2,92 | 10 | 1,04 |
| 054 | NOCIGLIA | 201 | 107,43 | 595 | 638,19 | 7 | 1,08 | 10 | 5,17 |
| 055 | NOVOLI | 669 | 796,22 | 269 | 200,64 | 20 | 5,22 | 17 | 5,18 |
| 056 | ORTELLE | 13 | 16,51 | 328 | 230,45 | 3 | 0,18 | 2 | 0,24 |
| 057 | OTRANTO | 102 | 97,06 | 783 | 1.678,23 | 37 | 15,77 | 16 | 7,02 |
| 058 | PALMARIGGI | 23 | 10,72 | 240 | 551,20 | 8 | 0,66 | - | - |
| 059 | PARABITA | 653 | 716,11 | 1.270 | 1.040,15 | 18 | 4,67 | 31 | 4,04 |
| 060 | PATU' | 26 | 12,32 | 305 | 351,34 | 3 | 0,23 | 14 | 5,18 |
| 061 | POGGIARDO | 20 | 54,59 | 266 | 430,85 | 14 | 3,33 | 3 | 1,05 |
| 062 | PRESICCE | 122 | 106,34 | 612 | 1.331,81 | 3 | 0,71 | 32 | 12,66 |
| 063 | RACALE | 239 | 239,60 | 932 | 907,67 | 9 | 4,82 | 13 | 4,54 |
| 064 | RUFFANO | 292 | 144,46 | 1.378 | 1.994,54 | 16 | 2,72 | 52 | 9,47 |
| 065 | SALICE SALENTINO | 1.235 | 2.207,01 | 637 | 511,73 | 6 | 4,79 | 38 | 12,30 |
| 066 | SALVE | 148 | 118,26 | 796 | 1.094,76 | 2 | 0,11 | 22 | 21,33 |
| 067 | SANARICA | 11 | 12,30 | 239 | 181,31 | 9 | 0,77 | 1 | 0,50 |
| 068 | SAN CESARIO DI LECCE | 111 | 58,37 | 113 | 132,86 | 44 | 9,24 | 61 | 15,50 |
| 069 | SAN DONATO DI LECCE | 2 | 1,80 | 272 | 242,85 | 1 | 0,30 | 2 | 0,15 |
| 070 | SANNICOLA | 546 | 502,35 | 961 | 870,72 | 11 | 12,57 | 14 | 4,32 |
| 071 | SAN PIETRO IN LANA | 75 | 85,32 | 265 | 333,11 | 10 | 6,38 | 14 | 8,22 |
| 072 | SANTA CESAREA TERME | 17 | 16,04 | 500 | 416,22 | 5 | 0,55 | 1 | 0,16 |
| 073 | SCORRANO | 34 | 139,17 | 552 | 971,85 | 2 | 1,15 | 22 | 4,90 |
| 074 | SECLI | 215 | 132,68 | 310 | 173,73 | 6 | 0,32 | 17 | 1,93 |
| 075 | SOGLIANO CAVOUR | 35 | 47,46 | 15 | 25,62 | 1 | 1,00 | 1 | 0,25 |
| 076 | SOLETO | 13 | 17,70 | 337 | 330,77 | 3 | 0,91 | 10 | 1,71 |
| 077 | SPECCHIA | 180 | 79,59 | 790 | 914,79 | 7 | 1,39 | 2 | 0,80 |
| 078 | SPONGANO | 19 | 26,97 | 342 | 343,87 | 6 | 3,62 | 7 | 1,68 |
| 079 | SQUINZANO | 334 | 922,67 | 675 | 1.570,84 | 9 | 2,87 | 19 | 20,86 |
| 080 | STERNATIA | - | - | 150 | 243,78 | 1 | 0,20 | 1 | 0,10 |
| 081 | SUPERSANO | 243 | 286,25 | 1.084 | 1.143,37 | 15 | 6,39 | 15 | 19,88 |
| 082 | SURANO | 45 | 21,41 | 199 | 258,19 | 1 | 0,80 | 1 | 0,01 |
| 083 | SURBO | 21 | 10,21 | 221 | 522,43 | 3 | 1,12 | 6 | 2,74 |
| 084 | TAURISANO | 273 | 255,87 | 1.052 | 1.528,99 | 2 | 0,92 | 18 | 37,74 |
| 085 | TAVIANO | 347 | 262,61 | 893 | 1.069,25 | 65 | 30,49 | 12 | 2,88 |
| 086 | TIGGIANO | 24 | 37,58 | 351 | 274,30 | 4 | 0,18 | 15 | 2,40 |
| 087 | TREPZZI | 116 | 275,53 | 574 | 1.455,28 | 7 | 5,92 | 18 | 128,00 |
| 088 | TRICASE | 109 | 41,94 | 1.374 | 1.361,36 | 18 | 2,98 | 40 | 11,96 |
| 089 | TUGLIE | 145 | 120,81 | 392 | 305,41 | 13 | 2,81 | 12 | 1,74 |
| 090 | UGENTO | 518 | 868,66 | 2.082 | 3.522,86 | 9 | 4,22 | 36 | 18,36 |

Segue TAV. 21 — Aziende con coltivazioni legnose agrarie, per principali coltivazioni e comune
Superficie in ettari

| Codice dei Comuni | C O M U N I | VITE | | OLIVO | | AGRUMI | | FRUTTIFERI | |
|-------------------|-------------------|---------|-------------------|---------|--------------------|---------|----------------------|------------|-------------------------|
| | | Aziende | Superficie a vite | Aziende | Superficie a olivo | Aziende | Superficie ad agrumi | Aziende | Superficie a fruttiferi |
| 091 | UGGIANO LA CHIESA | 35 | 26,36 | 269 | 498,26 | 4 | 0,93 | 3 | 0,95 |
| 092 | VEGLIE | 734 | 1.917,70 | 889 | 2.442,14 | 2 | 1,40 | 9 | 8,54 |
| 093 | VERNOLE | 2 | 4,08 | 850 | 3.030,83 | 14 | 11,68 | 3 | 2,70 |
| 094 | ZOLLINO | - | - | 145 | 91,42 | 2 | 0,31 | 4 | 0,67 |
| | PROVINCIA | 23.557 | 30.071,74 | 57.090 | 86.209,02 | 1.201 | 579,15 | 2.190 | 1.095,35 |

Tav. 22 — Aziende con bovini, per comune

| Codice del Comune | C O M U N I | B O V I N I | | | Codice del Comune | C O M U N I | B O V I N I | | |
|-------------------|-----------------------|-------------|--------|---------------|-------------------|----------------------|-------------|--------|---------------|
| | | Aziende | Capi | | | | Aziende | Capi | |
| | | | Totale | di cui vacche | | | | Totale | di cui vacche |
| 001 | ACQUARICA DEL CAPO | 16 | 70 | 20 | 046 | MIGGIANO | 13 | 32 | 4 |
| 002 | ALESSANO | 65 | 191 | 51 | 047 | MINERVINO DI LECCE | 152 | 537 | 178 |
| 003 | ALEZIO | 10 | 78 | 39 | 048 | MONTERONI DI LECCE | 16 | 111 | 38 |
| 004 | ALLISTE | 11 | 38 | 13 | 049 | MONTESANO SALENTINO | 28 | 53 | 16 |
| 005 | ANDRANO | 44 | 136 | 33 | 050 | MORCIANO DI LEUCA | 31 | 166 | 75 |
| 006 | ARADEO | 1 | 2 | 2 | 051 | MURO LECCESE | 70 | 245 | 62 |
| 007 | ARNESANO | 19 | 243 | 64 | 052 | NARDO' | 158 | 1.404 | 447 |
| 008 | BAGNOLO DEL SALENTO | 26 | 126 | 31 | 053 | NEVIANO | 10 | 72 | 31 |
| 009 | BOTRUGNO | 34 | 1.230 | 39 | 054 | NOCIGLIA | 60 | 237 | 89 |
| 010 | CALIMERA | 17 | 83 | 17 | 055 | NOVOLI | 6 | 35 | 15 |
| 011 | CANPI SALENTINA | 7 | 49 | 32 | 056 | ORTELLE | 76 | 157 | 31 |
| 012 | CANNOLE | 35 | 131 | 46 | 057 | OTRANTO | 195 | 1.048 | 362 |
| 013 | CAPRARICA DI LECCE | 25 | 174 | 67 | 058 | PALMARIGGI | 26 | 107 | 30 |
| 014 | CARMIANO | 25 | 151 | 42 | 059 | PARABITA | 3 | 17 | 6 |
| 015 | CARPIGNANO SALENTINO | 60 | 256 | 87 | 060 | PATU' | 32 | 95 | 24 |
| 016 | CASARANO | 17 | 118 | 56 | 061 | POGGIARDO | 115 | 403 | 102 |
| 017 | CASTRI DI LECCE | 11 | 128 | 41 | 062 | PRESICCE | 21 | 108 | 35 |
| 018 | CASTRIGNANO DE' GRECI | 31 | 151 | 37 | 063 | RACALE | 16 | 176 | 31 |
| 019 | CASTRIGNANO DEL CAPO | 94 | 171 | 46 | 064 | RUFFANO | 76 | 209 | 49 |
| 020 | CAVALLINO | 103 | 568 | 192 | 065 | SALICE SALENTINO | 9 | 89 | 26 |
| 021 | COLLEPASSO | 12 | 59 | 16 | 066 | SALVE | 15 | 55 | 24 |
| 022 | COPERTINO | 36 | 342 | 120 | 067 | SANARICA | 47 | 138 | 41 |
| 023 | CORIGLIANO D'OTRANTO | 68 | 357 | 114 | 068 | SAN CESARIO DI LECCE | 39 | 263 | 77 |
| 024 | CORSANO | 55 | 117 | 39 | 069 | SAN DONATO DI LECCE | 123 | 305 | 96 |
| 025 | CURSI | 58 | 159 | 52 | 070 | SANNICOLA | 7 | 42 | 31 |
| 026 | CUTROPIANO | 9 | 74 | 21 | 071 | SAN PIETRO IN LANA | 14 | 96 | 30 |
| 027 | DISO | 65 | 153 | 53 | 072 | SANTA CESAREA TERME | 151 | 485 | 166 |
| 028 | GAGLIANO DEL CAPO | 112 | 376 | 104 | 073 | SCORRANO | 76 | 307 | 96 |
| 029 | GALATINA | 88 | 566 | 261 | 074 | SECLI | - | - | - |
| 030 | GALATONE | 17 | 138 | 69 | 075 | SOGLIANO CAVOUR | 5 | 59 | 54 |
| 031 | GALLIPOLI | 9 | 85 | 48 | 076 | SOLETO | 80 | 316 | 105 |
| 032 | GIUGGIANELLO | 65 | 372 | 88 | 077 | SPECCHIA | 42 | 160 | 30 |
| 033 | GIURDIGNANO | 90 | 349 | 95 | 078 | SPONGANO | 32 | 134 | 54 |
| 034 | GUAGNANO | - | - | - | 079 | SQUINZANO | - | - | - |
| 035 | LECCE | 489 | 4.873 | 1.774 | 080 | STERNATIA | 78 | 379 | 89 |
| 036 | LEQUILE | 79 | 540 | 172 | 081 | SUPERSANO | 57 | 237 | 83 |
| 037 | LEVERANO | 9 | 63 | 16 | 082 | SURANO | 43 | 150 | 43 |
| 038 | LIZZANELLO | 71 | 455 | 144 | 083 | SURBO | 25 | 190 | 69 |
| 039 | MAGLIE | 67 | 508 | 174 | 084 | TAURISANO | 46 | 164 | 24 |
| 040 | MARTANO | 64 | 267 | 69 | 085 | TAVIANO | 34 | 361 | 110 |
| 041 | MARTIGNANO | 13 | 26 | 9 | 086 | TIGGIANO | 49 | 134 | 18 |
| 042 | MATINO | 15 | 88 | 41 | 087 | TREPZZI | 18 | 147 | 92 |
| 043 | MELENDUGNO | 64 | 547 | 193 | 088 | TRICASE | 179 | 642 | 116 |
| 044 | MELISSANO | 5 | 50 | 14 | 089 | TUGLIE | 3 | 30 | 12 |
| 045 | MELPIGNANO | 19 | 96 | 39 | 090 | UGENTO | 59 | 225 | 68 |

Segue Tav. 22 — Aziende con bovini, per comune

| Codice del Comune | C O M U N I | B O V I N I | | | Codice del Comune | C O M U N I | B O V I N I | | |
|-------------------|-------------------|-------------|--------|---------------|-------------------|-------------|-------------|--------|---------------|
| | | Aziende | Capi | | | | Aziende | Capi | |
| | | | Totale | di cui vacche | | | | Totale | di cui vacche |
| 091 | UGGIANO LA CHIESA | 88 | 404 | 99 | 093 | VERNOLE | 107 | 560 | 129 |
| 092 | VEGLIE | 10 | 119 | 48 | 094 | ZOLLINO | 22 | 96 | 24 |
| | | | | | | PROVINCIA | 1.792 | 26.253 | 8.159 |

Tav. 23 — Aziende secondo l'attività lavorativa aziendale ed extraaziendale del conduttore, per comune

| Codice del Comune | C O M U N I | AZIENDE IL CUI CONDUTTORE PRESTA ATTIVITÀ | | | Codice del Comune | C O M U N I | AZIENDE IL CUI CONDUTTORE PRESTA ATTIVITÀ * | | |
|-------------------|-----------------------|---|-------------------------------|------------------|-------------------|----------------------|---|-------------------------------|------------------|
| | | esclusivamente o prevalentemente presso l'azienda | prevalentemente | | | | esclusivamente o prevalentemente presso l'azienda | prevalentemente | |
| | | | presso altre aziende agricole | in altri settori | | | | presso altre aziende agricole | in altri settori |
| 001 | ACQUARICA DEL CAPO | 235 | 86 | 167 | 046 | MIGGIANO | 187 | 145 | 66 |
| 002 | ALESSANO | 487 | 116 | 329 | 047 | MINERVINO DI LECCE | 316 | 105 | 112 |
| 003 | ALEZIO | 318 | 97 | 119 | 048 | MONTERONI DI LECCE | 409 | 91 | 150 |
| 004 | ALLISTE | 582 | 293 | 170 | 049 | MONTESANO SALENTINO | 179 | 140 | 105 |
| 005 | ANDRANO | 514 | 491 | 289 | 050 | MORCIANO DI LEUCA | 271 | 102 | 220 |
| 006 | ARADEO | 273 | 65 | 95 | 051 | MURO LECCESE | 325 | 87 | 203 |
| 007 | ARNESANO | 195 | 43 | 109 | 052 | NARDO' | 2.173 | 1.467 | 1.092 |
| 008 | BAGNOLO DEL SALENTO | 106 | 45 | 51 | 053 | NEVIANO | 509 | 211 | 200 |
| 009 | BOTRUGNO | 152 | 134 | 54 | 054 | NOCIGLIA | 407 | 190 | 163 |
| 010 | CALIMERA | 232 | 67 | 119 | 055 | NOVOLI | 511 | 148 | 184 |
| 011 | CAMPI SALENTINA | 1.059 | 330 | 327 | 056 | ORTELLE | 252 | 46 | 139 |
| 012 | CANNOLE | 153 | 115 | 78 | 057 | OTRANTO | 668 | 152 | 144 |
| 013 | CAPRARICA DI LECCE | 176 | 38 | 45 | 058 | PALMARIGGI | 136 | 65 | 77 |
| 014 | CARMIANO | 592 | 286 | 246 | 059 | PARABITA | 749 | 432 | 370 |
| 015 | CARPIGNANO SALENTINO | 408 | 258 | 153 | 060 | PATU' | 174 | 29 | 139 |
| 016 | CASARANO | 571 | 539 | 235 | 061 | POGGIARDO | 296 | 67 | 86 |
| 017 | CASTRI DI LECCE | 328 | 71 | 92 | 062 | PRESICCE | 336 | 144 | 212 |
| 018 | CASTRIGNANO DE' GRECI | 181 | 58 | 80 | 063 | RACALE | 472 | 389 | 235 |
| 019 | CASTRIGNANO DEL CAPO | 452 | 161 | 339 | 064 | RUFFANO | 711 | 509 | 295 |
| 020 | CAVALLINO | 346 | 73 | 119 | 065 | SALICE SALENTINO | 957 | 374 | 220 |
| 021 | COLLEPASSO | 360 | 153 | 123 | 066 | SALVE | 443 | 229 | 236 |
| 022 | COPERTINO | 722 | 487 | 335 | 067 | SANARICA | 255 | 64 | 46 |
| 023 | CORIGLIANO D'OTRANTO | 363 | 188 | 107 | 068 | SAN CESARIO DI LECCE | 197 | 19 | 77 |
| 024 | CORSANO | 290 | 187 | 210 | 069 | SAN DONATO DI LECCE | 344 | 133 | 76 |
| 025 | CURSI | 248 | 40 | 75 | 070 | SANNICOLA | 633 | 245 | 278 |
| 026 | CUTROPIANO | 1.482 | 654 | 636 | 071 | SAN PIETRO IN LAMA | 180 | 85 | 80 |
| 027 | DISO | 497 | 112 | 420 | 072 | SANTA CESAREA TERME | 341 | 81 | 184 |
| 028 | GAGLIANO DEL CAPO | 337 | 198 | 209 | 073 | SCORRANO | 357 | 274 | 118 |
| 029 | GALATINA | 1.509 | 565 | 426 | 074 | SECLI | 244 | 77 | 79 |
| 030 | GALATONE | 1.342 | 492 | 530 | 075 | SOGLIANO CAVOUR | 122 | 26 | 23 |
| 031 | GALLIPOLI | 340 | 138 | 162 | 076 | SOLETO | 424 | 65 | 148 |
| 032 | GIUGGIANELLO | 159 | 49 | 104 | 077 | SPECCHIA | 389 | 238 | 247 |
| 033 | GIURDIGNANO | 169 | 97 | 55 | 078 | SPONGANO | 233 | 83 | 141 |
| 034 | GUAGNANO | 668 | 363 | 158 | 079 | SQUINZANO | 503 | 127 | 163 |
| 035 | LECCE | 1.476 | 385 | 444 | 080 | STERNATIA | 217 | 37 | 72 |
| 036 | LEQUILE | 431 | 147 | 152 | 081 | SUPERSANO | 472 | 536 | 248 |
| 037 | LEVERANO | 635 | 379 | 178 | 082 | SURANO | 147 | 102 | 29 |
| 038 | LIZZANELLO | 531 | 105 | 112 | 083 | SURBO | 181 | 64 | 63 |
| 039 | MAGLIE | 267 | 60 | 72 | 084 | TAURISANO | 439 | 495 | 211 |
| 040 | MARTANO | 284 | 52 | 73 | 085 | TAVIANO | 547 | 365 | 219 |
| 041 | MARTIGNANO | 194 | 11 | 40 | 086 | TIGGIANO | 190 | 59 | 163 |
| 042 | MATINO | 698 | 497 | 341 | 087 | TREPZZI | 379 | 101 | 160 |
| 043 | MELENDUGNO | 829 | 313 | 269 | 088 | TRICASE | 930 | 269 | 430 |
| 044 | MELISSANO | 175 | 141 | 93 | 089 | TUGLIE | 187 | 120 | 164 |
| 045 | MELPIGNANO | 190 | 51 | 100 | 090 | UGENTO | 971 | 836 | 514 |

*Segue TAV. 23 — Aziende secondo l'attività lavorativa aziendale ed extraaziendale
del conduttore, per comune*

| Codice del Comune | C O M U N I | AZIENDE IL CUI CONDUTTORE PRESTA ATTIVITÀ | | | Codice del Comune | C O M U N I | AZIENDE IL CUI CONDUTTORE PRESTA ATTIVITÀ | | |
|-------------------|-------------------|---|-------------------------------------|---------------------|-------------------|-------------|---|-------------------------------------|---------------------|
| | | esclusivamente o prevalentemente presso l'azienda | prevalentemente | | | | esclusivamente o prevalentemente presso l'azienda | prevalentemente | |
| | | | presso altre aziende agricole | in altri settori | | | | presso altre aziende agricole | in altri settori |
| 091 | DGGIANO LA CHIESA | 201 | 69 | 55 | 093 | VERNOLE | 622 | 117 | 167 |
| 092 | VEGLIE | 756 | 281 | 213 | 094 | ZOLLINO | 190 | 23 | 72 |
| | | | | | | PROVINCIA | 42.688 | 19.343 | 17.728 |

