

ISTITUTO CENTRALE DI STATISTICA
2° CENSIMENTO GENERALE DELL'AGRICOLTURA

25 OTTOBRE 1970

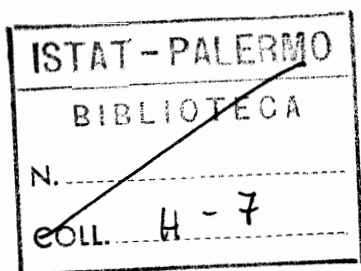

VOLUME II

DATI SULLE CARATTERISTICHE STRUTTURALI
DELLE AZIENDE

FASCICOLO 45

PROVINCIA DI FIRENZE

DATI PROVINCIALI E COMUNALI

ISTITUTO CENTRALE DI STATISTICA
Ufficio Regionale per la Sicilia
Via Libertà, 37 I - Tel. 20.10.72
PALERMO



ROMA - 1972

I N D I C E

CARTA PLANIMETRICA

AVVERTENZE.	Pag.	V
---------------------	------	---

TAVOLE INTRODUTTIVE

TAVOLA 1 - Aziende per forma di conduzione e classe di superficie totale . . .	Pag.	3
TAVOLA 2 - Aziende per forma di conduzione e titolo di possesso dei terreni . . .	»	3
<i>A</i> - Superficie totale	»	3
<i>B</i> - Superficie agricola utilizzata (SAU)	»	3
TAVOLA 3 - Ripartizione della superficie aziendale secondo l'utilizzazione dei terreni, per classe di superficie totale	»	4
TAVOLA 4 - Aziende con bovini, per forma di conduzione e numero di capi . . .	»	4
TAVOLA 5 - Giornate di lavoro prestate dalle varie categorie di manodopera agricola, per forma di conduzione delle aziende	»	4

TAVOLE ANALITICHE

Dati provinciali

TAVOLA 6 - Aziende per forma di conduzione, classe di superficie totale e titolo di possesso della superficie totale	Pag.	6
<i>A</i> - Totale	»	6
<i>B</i> - Montagna	»	8
<i>C</i> - Collina	»	10
<i>D</i> - Pianura	»	12
TAVOLA 7 - Aziende per forma di conduzione, classe di superficie totale e titolo di possesso della superficie agricola utilizzata (SAU).	»	14
<i>A</i> - Totale	»	14
<i>B</i> - Montagna	»	16
<i>C</i> - Collina	»	18
<i>D</i> - Pianura	»	20
TAVOLA 8 - Aziende per frammentazione in corpi di terreno	»	22
TAVOLA 9 - Ripartizione della superficie aziendale secondo l'utilizzazione dei terreni	»	23
TAVOLA 10 - Aziende con seminativi, per principali coltivazioni	»	24

TAVOLA 11 - Aziende con coltivazioni legnose agrarie, per principali coltivazioni	Pag.	25
TAVOLA 12 - Aziende con bovini, per numero di capi.	»	26
TAVOLA 13 - Giornate di lavoro prestate dalle varie categorie di manodopera agricola	»	28
TAVOLA 14 - Aziende secondo la classe di età del conduttore	»	29
TAVOLA 15 - Aziende a conduzione diretta del coltivatore che impiegano anche giornate lavorative di manodopera salariata	»	30
TAVOLA 16 - Aziende che utilizzano alcuni principali mezzi meccanici di uso agricolo	»	31

Dati comunali

TAVOLA 17 - Aziende e relativa superficie totale, per forma di conduzione e comune	Pag.	34
TAVOLA 18 - Aziende per classe di superficie totale e comune	»	36
TAVOLA 19 - Ripartizione della superficie aziendale secondo l'utilizzazione dei terreni, per comune	»	40
TAVOLA 20 - Aziende con seminativi, per principali coltivazioni e comune. . . .	»	42
TAVOLA 21 - Aziende con coltivazioni legnose agrarie, per principali coltivazioni e comune.	»	44
TAVOLA 22 - Aziende con bovini, per comune	»	46
TAVOLA 23 - Aziende secondo l'attività lavorativa aziendale ed extraaziendale del conduttore, per comune	»	47

PROVINCIA DI FIRENZE

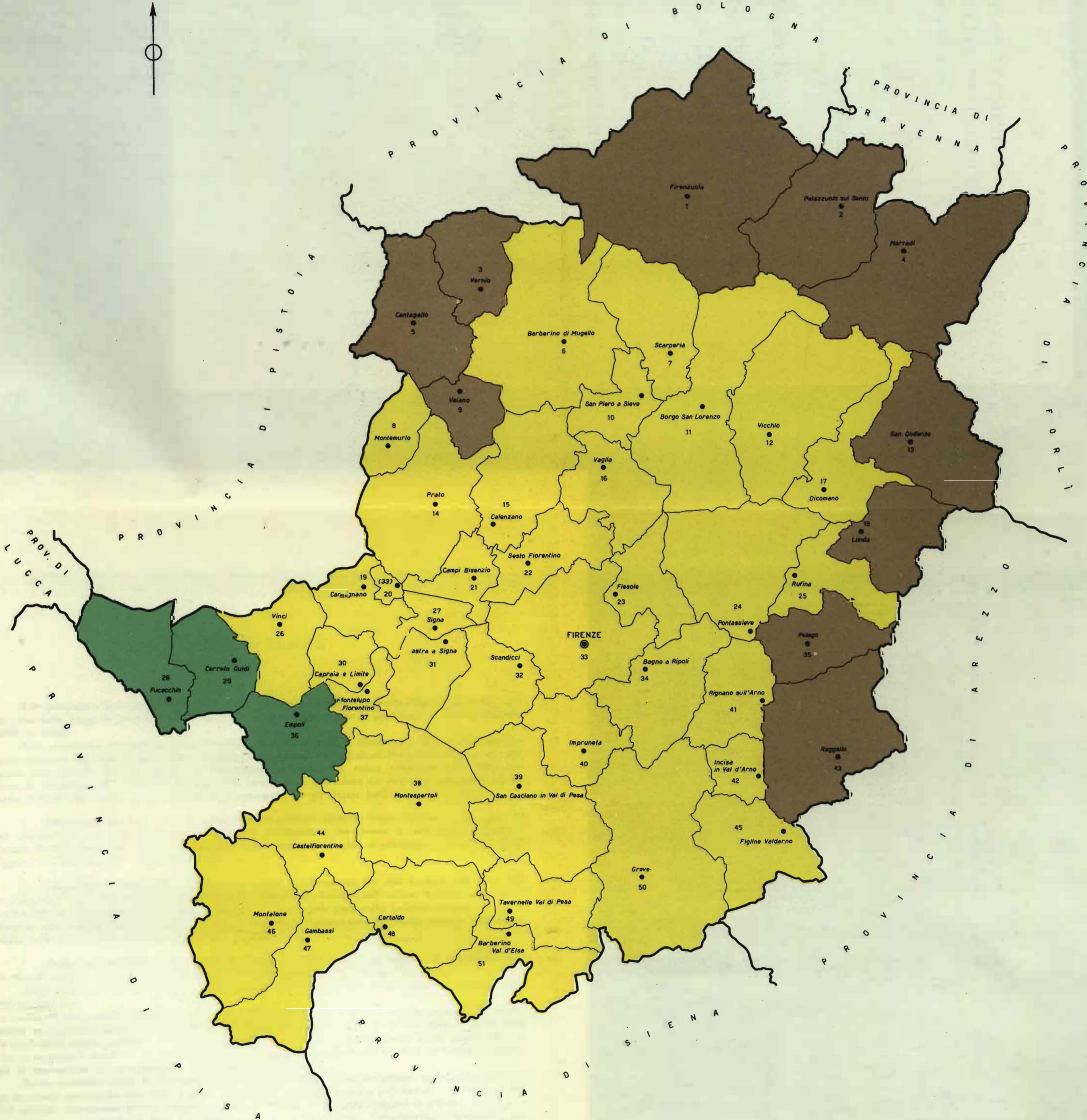

SEGNI CONVENZIONALI
 — Confine di provincia
 — » » comune



ZONE ALTIMETRICHE
 ■ Montagna
 ■ Collina
 ■ Pianura

A V V E R T E N Z E

Il 2° Censimento Generale dell'Agricoltura è stato effettuato con riferimento alla data del 25 ottobre 1970, in virtù della Legge 31 gennaio 1969, n. 14, e del relativo Regolamento di esecuzione (D. P. R. 9 dicembre 1970, n. 1392).

Nelle avvertenze che seguono sono illustrati i caratteri ai quali si riferiscono i dati riportati nel presente fascicolo, allo scopo di assicurare una esatta interpretazione dei dati stessi. Per una conoscenza più completa delle modalità tecniche seguite per l'esecuzione del censimento, vedasi il fascicolo dell'Istituto Centrale di Statistica « 2° Censimento Generale dell'Agricoltura e rilevazione dei dati per l'istituzione del Catasto Viticolo, 25 ottobre 1970, Disposizioni ed istruzioni per gli Organi periferici », Roma, 1970.

1. - **Riferimento dei dati** — I dati contenuti nel presente fascicolo fanno riferimento alla data del 25 ottobre 1970, ad eccezione di quelli concernenti l'utilizzazione dei terreni, le coltivazioni praticate, il lavoro, l'utilizzazione delle trattrici e degli altri mezzi meccanici, i quali si riferiscono, invece, all'annata agraria 1° novembre 1969 - 31 ottobre 1970.

2. - **Circoscrizioni territoriali** — Per alcune tavole l'elaborazione dei dati è stata effettuata, nell'ambito della provincia, secondo le zone altimetriche definite nel fascicolo dell'Istituto Centrale di Statistica « Circoscrizioni statistiche », Metodi e Norme, Serie C, n. 1, nel quale sono anche indicati i Comuni di appartenenza delle zone altimetriche stesse. I Comuni compresi in ciascuna zona altimetrica possono individuarsi dalla carta planimetrica riportata nel presente fascicolo.

3. - **Campo di rilevazione e definizione di azienda** — Hanno formato oggetto di rilevazione tutte le aziende agricole, forestali e zootecniche, di qualsiasi ampiezza e da chiunque condotte.

Quale unità di rilevazione è stata assunta l'azienda agricola, forestale o zootecnica, così definita ai fini del censimento:

« Per azienda agricola, forestale o zootecnica si intende l'unità tecnico-economica costituita da terreni, anche in appezzamenti non contigui, ed eventualmente da impianti ed attrezzature varie, in cui si attua la produzione agraria, forestale o zootecnica ad opera di un conduttore, e cioè persona fisica, società od ente, che ne sopporta il rischio sia da solo (conduttore coltivatore o conduttore con salariati e/o compartecipanti), sia in associazione ad un mezzadro o colono parziario ».

Hanno costituito unità di rilevazione anche le aziende prive di terreno agrario, intendendosi per tali: a) le aziende zootecniche nelle quali si attua l'allevamento del bestiame senza utilizzazione di terreno agrario (ad esempio: allevamenti di suini annessi a caseifici industriali, allevamenti intensivi di pollame, allevamenti specializzati di api o bachi da seta); b) le aziende zootecniche che praticano l'allevamento di bestiame utilizzando terreni pascolativi appartenenti a Comuni, ad altri Enti pubblici o a privati, senza che i terreni possano configurarsi come elementi costitutivi di dette aziende.

Non hanno, invece, formato oggetto di rilevazione:

a) *le aziende completamente abbandonate dal punto di vista colturale*, per emigrazione del conduttore o per altre cause, anche se i terreni hanno dato luogo ancora ad una produzione spontanea;

b) *i terreni incolti o coltivati saltuariamente*, destinati ad aree fabbricabili;

c) *i parchi ed i giardini ornamentali* a chiunque appartenenti, salvo il caso in cui gli stessi fossero situati entro il perimetro dei terreni che costituiscono l'azienda agricola;

d) *i piccoli orti a carattere familiare*, generalmente annessi alle abitazioni e la cui produzione è stata destinata normalmente al consumo familiare, salvo il caso in cui la persona che ne disponeva fosse anche conduttore di azienda agricola, nel qual caso l'orto è stato considerato come parte integrante dell'azienda stessa;

e) *i piccoli allevamenti a carattere familiare*, costituiti da uno o due capi di bestiame suino, ovino, caprino o da pochi animali da cortile (polli, tacchini, oche, conigli, ecc.) utilizzati normalmente per il consumo familiare, salvo il caso in cui la persona che ne disponeva fosse anche conduttore di azienda agricola, nel qual caso tali allevamenti sono stati considerati come parte integrante dell'azienda stessa.

4. - **Forma di conduzione** (Rapporti tra impresa e lavoro) — Per forma di conduzione di un'azienda si intende il rapporto tra l'imprenditore (conduttore) e le forze di lavoro dell'azienda stessa. Ai fini del censimento sono stati considerati i seguenti quattro tipi di forme di conduzione:

— *Conduzione diretta del coltivatore* quando il conduttore presta esso stesso lavoro manuale nell'azienda da solo o con l'aiuto di familiari, indipendentemente dall'entità del lavoro fornito da eventuale manodopera salariata, la quale può anche risultare prevalente rispetto a quella prestata dal conduttore e dai suoi familiari;

— *Conduzione con salariati e/o compartecipanti (in economia)* quando il conduttore impiega per i lavori manuali dell'azienda manodopera fornita da salariati, braccianti (ed altre figure assimilate di lavoratori) e/o compartecipanti, mentre la sua opera è rivolta, in generale, alla direzione dell'azienda nei riguardi dei vari aspetti tecnico-organizzativi. Tale forma di conduzione viene correntemente designata anche come conduzione in economia;

— *Conduzione a colonia parziaria appoderata (mezzadria)* quando una persona fisica o giuridica (concedente) affida un podere ad un capo famiglia il quale si impegna ad eseguire, con l'aiuto dei familiari (famiglia colonica), tutti i lavori che il podere richiede, sostenendo parte delle spese necessarie alla conduzione e dividendone i frutti con il concedente in determinate proporzioni;

— *Altra forma di conduzione* che comprende tutti gli altri tipi di rapporti di conduzione non classificabili tra quelli sopra indicati e, in particolare, i rapporti di conduzione a colonia parziaria non appoderata o impropria. In particolare in detta forma di conduzione il concedente non conferisce un podere, ma soltanto uno o più appezzamenti di terreno. Inoltre, il rapporto associativo non si estende ai familiari del colono, sebbene questi, di norma, si avvalga dei familiari per i lavori richiesti dal fondo.

5. - **Titolo di possesso dei terreni** (Rapporti tra impresa e capitale fondiario) — Il titolo di possesso dei terreni fa riferimento ai rapporti che intercorrono tra il conduttore ed il capitale fondiario, vale a dire ai titoli in base ai quali il conduttore dispone dei terreni; nel caso di colonia parziaria (appoderata o non) il titolo di possesso dei terreni è riferito al concedente.

I titoli di possesso presi in considerazione sono:

— *proprietà* (compresi: usufrutto; enfiteusi; assegnazione dei terreni da parte di Enti di riforma e di sviluppo, consorzi e simili; beneficio parrocchiale e colonia perpetua);

— *affitto* (compresi: affitto misto ed uso gratuito).

In alcune tavole del presente fascicolo, per le aziende a conduzione diretta del coltivatore e per quelle a conduzione in economia, i dati sono riportati con riferimento alla combinazione tra la forma di conduzione delle aziende e il titolo di possesso dei terreni, il che consente di classificare dette aziende secondo i cosiddetti « tipi di impresa », tradizionalmente considerati nel nostro Paese dagli studiosi di economia agraria (ad es.: proprietà coltivatrice, affittanza coltivatrice, proprietà non coltivatrice).

6. - **Superficie** — Sono state considerate la superficie totale e la superficie agricola utilizzata (SAU) dell'azienda.

Per *superficie totale dell'azienda* si intende l'area complessiva dei terreni dell'azienda destinati a colture erbacee e/o arboree, inclusi i boschi, nonché l'area occupata da fabbricati rurali, strade, stagni, canali, ecc. situati entro il perimetro dei terreni che costituiscono l'azienda. L'area occupata dai fabbricati rurali e loro annessi, quando essi si trovano fuori della azienda stessa (e cioè quando fanno parte di un centro o di un nucleo abitato), non è stata considerata come facente parte della superficie totale dell'azienda.

Per *superficie agricola utilizzata* (SAU) si intende l'insieme dei terreni investiti a seminativi, prati permanenti e pascoli, coltivazioni permanenti (coltivazioni legnose agrarie, castagneti da frutto e pioppi fuori foresta). Essa costituisce, pertanto, quella parte della superficie totale dell'azienda investita ed effettivamente utilizzata in coltivazioni propriamente agricole.

7. - **Coltivazioni** — I dati delle superfici investite nelle singole coltivazioni fanno riferimento all'annata agraria 1° novembre 1969-31 ottobre 1970 e figurano al netto delle tare.

Sono state indicate sia le superfici che durante detta annata agraria hanno fornito un raccolto, sia le superfici delle coltivazioni non ancora in produzione.

I dati di superficie che figurano nelle tavole con riferimento a ciascuna coltivazione o gruppo di coltivazioni prendono in considerazione solo le superfici nelle quali la coltivazione stessa assume il carattere di *coltivazione principale*, con esclusione pertanto delle superfici nelle quali la coltivazione assume il carattere di coltivazione secondaria.

In armonia a quanto seguito con l'indagine sulla struttura delle aziende agricole del 1967 e secondo i criteri e le definizioni stabilite anche in sede comunitaria, per coltivazione principale si intende:

a) la coltivazione unica, vale a dire quella che è la sola ad essere praticata su una data superficie nel corso dell'annata agraria di riferimento;

b) le coltivazioni erbacee consociate praticate sui seminativi nudi (1). In tal caso ciascuna coltivazione erbacea consociata è stata considerata solo per la parte di superficie effettivamente occupata (pro-rata). Così, ad esempio, se su una superficie di un ettaro era stata praticata la coltivazione consociata del granturco e della patata e la superficie effettivamente occupata dalla coltivazione del granturco era di 0,70 ettari, mentre quella occupata dalla coltivazione della patata era di 0,30 ettari, si sono considerati ettari 0,70 in corrispondenza della voce « granturco » ed ettari 0,30 in corrispondenza della voce « patata » come se si trattasse di due coltivazioni uniche;

c) la coltivazione consociata più importante dal punto di vista economico (valore della produzione annuale) nel caso in cui vi era consociazione tra piante erbacee annuali o pluriennali ed una o più coltivazioni legnose agrarie o tra due o più coltivazioni legnose agrarie (2). In tal caso per la coltivazione consociata più importante è stata considerata a titolo di coltivazione principale tutta la superficie su cui era presente la consociazione. Così, ad esempio, se su una superficie di due ettari veniva praticata la coltivazione consociata dell'olivo e della vite e l'olivo rappresentava la coltivazione più importante, l'intera superficie di due ettari è stata attribuita all'olivo.

Nel caso in cui non era possibile stabilire una netta differenziazione dei valori della produzione annuale delle singole coltivazioni consociate, è stata considerata coltivazione principale quella che occupava il terreno per maggior tempo.

Nel caso di consociazione con coltivazioni legnose agrarie non ancora in produzione o in fase di produzione crescente, tali coltivazioni — ai fini della determinazione del carattere principale o secondario della coltivazione stessa — sono state considerate come se fossero già in piena produzione. Così, ad esempio, se su una superficie di un ettaro veniva praticata la coltivazione consociata della vite e dell'arancio e questa ultima coltivazione si trovava in fase di produzione crescente, quale produzione annuale dell'arancio è stata considerata quella che presumibilmente avrebbe fornito nella fase di produzione piena. Se il valore di tale produzione superava quello della vite è stata indicata « coltivazione principale » l'intera superficie di un ettaro in corrispondenza della voce « arancio »;

d) la coltivazione successiva od intercalare più importante dal punto di vista economico (valore della produzione annuale). Anche per tale coltivazione è stato considerato il dato globale della superficie investita. Così, ad esempio, se su una superficie di 0,75 ettari era stata praticata prima la coltivazione del frumento tenero e successivamente la coltivazione di un erbaio di granturco (mais da foraggio), e la coltivazione del frumento tenero rappresentava la coltivazione successiva più importante, l'intera superficie di 0,75 ettari è stata attribuita al frumento tenero.

Avuto riguardo alla *utilizzazione dei terreni per singole coltivazioni o per gruppi di coltivazioni* considerate nelle tavole, è da tener presente quanto segue:

a) *i seminativi* comprendono i terreni investiti a coltivazioni erbacee soggette all'avvicendamento (ad esclusione quindi dei prati permanenti e pascoli), nonché i terreni a riposo (3);

(1) Si riportano qui di seguito alcuni fra i più noti tipi di consociazione tra piante erbacee: granturco con patate, con fagioli, con barbabietole; canapa da seme con granturco, con fagioli, con barbabietole, con zucche, meloni, ecc.; avena con rapa, con veccia, con fava; orzo con fava.

(2) Si riportano qui di seguito alcuni fra i più noti tipi di consociazione tra piante arboree e tra piante arboree ed erbacee: vite con olivo; fruttiferi con vite e con olivo; agrumi con olivo; agrumi con fruttiferi; olivo e vite con frumento; olivo e vite con fava; olivo e fruttiferi con leguminose da granella o da foraggio; vite con fagioli, con ortive; olivo con ortive; agrumi con ortive.

(3) Per terreni a riposo si intendono i terreni, lavorati o non, che entrano in avvicendamento, e sui quali non è stata praticata alcuna coltura nel corso dell'annata agraria di riferimento.

b) *le coltivazioni permanenti* comprendono i terreni investiti a coltivazioni legnose agrarie propriamente dette (fruttiferi, agrumi, vite, olivo, ecc.) nonchè i vivai (1), i castagneti da frutto e le pioppete fuori foresta;

c) *i prati permanenti e pascoli* comprendono anche gli incolti produttivi effettivamente utilizzati.

È da tenere presente, inoltre, che:

— sotto la voce *frumento* sono compresi sia il frumento duro, sia il frumento tenero;

— *le coltivazioni ortive* comprendono, oltre che le ortive propriamente dette (pomodori, peperoni, carote, ecc.) anche i legumi freschi, i meloni, le fragole nonchè gli orti familiari facenti parte dell'azienda. Sono state considerate sia le ortive in piena aria, sia quelle « protette » (in serra, tunnels, campane, ecc.).

8. - **Bovini** — I dati sulla consistenza dei bovini fanno riferimento alla data del 25 ottobre 1970. Sono stati considerati tutti i capi di bestiame che a tale data si trovavano presso l'azienda sia se trattavasi di bestiame in dotazione dell'azienda, sia se trattavasi di bestiame affidato o allevato da essa.

Ai fini del censimento per *vacca* s'intende la bovina che ha già partorito almeno una volta; per *vacca da latte* si intende la vacca che per razza o attitudine è adibita esclusivamente o prevalentemente alla produzione di latte (ivi comprese le vacche da carne-latte).

9. - **Trattrici ed altre macchine agricole** — I dati fanno riferimento alle trattrici ed alle altre macchine (motocoltivatori, mietitrebbiatrici e macchine per la raccolta del foraggio) effettivamente utilizzate dall'azienda durante l'annata agraria 1969-70. In particolare, sono stati considerati *mezzi forniti da terzi* quelli forniti da imprese di esercizio e noleggio di macchine agricole per conto terzi, cioè i mezzi meccanici di proprietà di imprenditori di lavori agricoli o di altre imprese industriali.

I motocoltivatori comprendono anche le motoagricole, le motozappe, le motofresatrici e motofalciatrici.

Le macchine per la raccolta del foraggio sono costituite da raccogliatrici-trinciatrici e raccogliatrici-pessatrici.

10. - **Lavoro** — Le notizie fanno riferimento alle persone di 14 anni e più che hanno effettuato lavori agricoli nell'azienda durante l'annata agraria 1969-70, ad esclusione delle giornate di lavoro fornite da eventuale mano d'opera appartenente ad imprese di esercizio e noleggio di macchine agricole per conto terzi. Per lavori agricoli si intendono tutti i lavori che contribuiscono al conseguimento della produzione agricola, forestale e zootecnica, ivi compresi i lavori di organizzazione e di sorveglianza. Le giornate di lavoro sono riportate distintamente per categorie di manodopera.

Per una corretta interpretazione dei dati concernenti il lavoro è da tener presente quanto segue:

a) *Manodopera agricola*

Per quanto concerne il *conduttore*, i dati fanno riferimento alla persona che di fatto ha gestito l'azienda, che può anche non essere il capo famiglia in senso tradizionale. Per le aziende a colonia parziaria appoderata (mezzadria) i dati relativi al conduttore fanno riferimento al mezzadro; per le aziende gestite da una società di fatto o da una cooperativa o da altro tipo di società o da un Ente pubblico, i dati fanno riferimento ad una sola persona, e precisamente alla persona che si occupa della gestione corrente della azienda.

Per *familiari* del conduttore si intendono coloro che, essendo parenti o affini del conduttore dell'azienda (nel caso di colonia parziaria appoderata del mezzadro) e con esso generalmente coabitanti, *hanno prestato lavoro nell'azienda stessa* nel corso dell'annata agraria 1969-70. Nel caso di azienda gestita da una società di fatto o da una cooperativa o da un altro tipo di società, fra i familiari del conduttore sono considerati tutti i soci od i membri della cooperativa che hanno prestato attività lavorativa presso l'azienda.

Per *dirigenti ed impiegati* si intendono coloro che esercitano, contro retribuzione, rispettivamente funzioni direttive od esecutive (tecniche o amministrative) in un'azienda agricola, forestale e zootecnica.

Per *salariati fissi* si intendono i lavoratori agricoli la cui prestazione si svolge ininterrottamente per tutta la durata del rapporto presso la stessa azienda agricola fruendo dell'abitazione ed annessi e la cui retribuzione, riferita ad anno, viene corrisposta mensilmente, a norma dei contratti collettivi provinciali e delle consuetudini locali. Sono *assimilati* ai salariati fissi i lavoratori non agricoli che hanno prestato, in maniera continuativa, la loro opera nell'azienda (fabbrici, falegnami, meccanici, ecc.).

(1) Esclusi i vivai forestali destinati al fabbisogno aziendale.

Per *braccianti, giornalieri e simili* si intendono i lavoratori agricoli il cui rapporto di lavoro, a differenza di quello dei salariati fissi, è caratterizzato dalla precarietà e dalla saltuarietà di occupazione presso le varie aziende agricole, per l'esecuzione di lavori di breve durata o di carattere stagionale.

Per *coloni impropri* si intendono coloro che prestano lavoro manuale in un'azienda agricola, sulla base di pattuizioni particolari aventi in comune la natura associativa parziaria, ma caratterizzate da una diversità di contenuto per quanto riguarda le prestazioni di lavoro, i conferimenti delle scorte e la suddivisione delle spese e dei prodotti. Tra i coloni impropri sono compresi anche i compartecipanti, vale a dire quei lavoratori ai quali vengono affidati, nel corso di una annata agraria, tutti o soltanto una parte dei lavori che richiede una determinata coltivazione, ricevendo come compenso una quota parte del prodotto (la metà, un terzo, un quarto, ecc.).

b) Volume di lavoro

I dati sul volume di lavoro fanno riferimento alle *giornate complete* di lavoro prestate nell'azienda nel corso dell'annata 1969-70.

Una giornata di lavoro è considerata completa quando la durata del lavoro agricolo destinato alla azienda è stata di 8 ore o più. Così, ad esempio, se una persona ha lavorato 200 giorni in un anno con una media di 9 ore giornaliera, sono state considerate 200 giornate complete di lavoro; se invece il lavoro prestato giornalmente presso l'azienda ha avuto una durata inferiore ad 8 ore, l'ammontare complessivo delle ore di lavoro è stato convertito in giornate complete; così, ad esempio, se una persona ha lavorato 200 giorni con una media di 6 ore giornaliera, è stata effettuata la conversione di dette ore in giornate complete di lavoro di 8 ore, secondo il seguente procedimento:

$$\begin{array}{l} \text{giorni} \quad 200 \times 6 \text{ ore giornaliera} = 1.200 \text{ ore complessive di lavoro,} \\ \text{ore} \quad 1.200 : 8 \text{ (numero minimo di ore di una giornata completa di lavoro)} = 150 \text{ giornate di lavoro.} \end{array}$$

11. - **Avvertenze particolari** — Nelle Tavv. 2 e 18 le aziende distribuite secondo il titolo di possesso dei terreni possono risultare inferiori a quelle riportate per il complesso delle aziende nella prima colonna della tavola stessa. Ciò in quanto: a) con riferimento alla superficie totale restano escluse le aziende senza terreno agrario (as es.: allevamenti di suini annessi a caseifici, allevamenti intensivi di pollame); b) con riferimento alla superficie agricola utilizzata (SAU) restano escluse sia le aziende senza terreno agrario sia le aziende con superficie totale ma senza superficie agricola utilizzata (ad es.: aziende aventi tutti i terreni investiti a bosco).

Per quanto concerne, inoltre, le Tavv. 10, 11, 16, 21, 22, 25 è da tener presente che, secondo i caratteri considerati, le aziende possono risultare ripetute tante volte quante sono i caratteri stessi. Così, ad esempio, con riferimento alle coltivazioni, se un'azienda ha praticato la coltivazione del frumento e delle foraggere avvicendate, tale azienda risulta ripetuta sia tra le aziende che hanno praticato la coltivazione del frumento, sia tra le aziende che hanno praticato le coltivazioni foraggere avvicendate.

Nelle Tavv. 8, 10, 11, 19, 21, 22 non sono comprese, per la natura dei caratteri considerati, le aziende senza terreno agrario.

Nelle Tavv. 3, 9 e 20 per « altre coltivazioni permanenti » si intendono i castagneti da frutto e i pioppi fuori foresta.

Nella Tav. 14 sono riportate le aziende secondo la distribuzione per età dei rispettivi conduttori. Al riguardo è da tenere presente che ad ogni azienda agricola corrisponde un conduttore il quale, convenzionalmente, è rappresentato da una sola persona fisica anche nel caso in cui il rischio della produzione è sopportato da una società, cooperativa, Ente pubblico, ecc. (in tal casi quale conduttore è stata considerata la persona che si occupava della gestione corrente dell'azienda).

Da quanto premesso consegue: a) che sono stati considerati quali conduttori di azienda non solo le persone che nel periodo 1 novembre 1969-31 ottobre 1970 hanno esercitato professionalmente, vale a dire in maniera esclusiva o prevalente, l'attività di conduzione dell'azienda agricola, ma anche le persone che hanno esercitato tale attività soltanto in forma sussidiaria ad altra svolta prevalentemente in settori non agricoli (ad esempio: operaio dell'industria che provvedeva ai lavori colturali di una sua piccola azienda, libero professionista o impiegato che era conduttore di azienda in economia o a colonia parziaria impropria) ed, infine, anche quelle persone che, pur essendo abitualmente in condizione non professionale (casalinghe, benestanti, ecc.), provvedevano, saltuariamente o marginalmente, alla gestione dell'azienda agricola; b) che non sempre il numero delle aziende può identificarsi col numero dei conduttori (intesi questi come persone fisiche distinte) in quanto, in taluni casi, più di una azienda può far capo ad uno stesso conduttore.

Tutte le tavole del fascicolo, ad eccezione delle tavole introduttive e di quelle provinciali, sono state riprodotte in « offset », vale a dire attraverso copia fotografica dei tabulati meccanografici provenienti direttamente dall'elaboratore elettronico.

Nella Tav. 17 le due forme associative della conduzione delle aziende — a colonia parziaria appoderata (mezzadria) e altra forma di conduzione — sono state riunite nella unica voce *altre forme di conduzione*.

Nella Tav. 23 per « attività lavorativa extraziendale » si intende qualsiasi attività esercitata al di fuori dell'azienda che ha come corrispettivo un reddito o una retribuzione o un salario o un onorario, ecc. In particolare, con riferimento al conduttore per attività lavorativa esercitata presso altre aziende agricole si intende quella prestata, ad esempio, come bracciante, giornaliero o colono improprio; per attività lavorativa esercitata in altri settori si intende quella prestata presso aziende industriali, commerciali, ecc. (ad esempio: come operaio nella industria, come esercente di negozio o di pubblico esercizio, come libero professionista).

Per quanto riguarda, infine, i dati per Comune è da tener presente che essi si riferiscono al complesso delle aziende censite in ciascun Comune, e cioè alle aziende i cui terreni ricadevano tutti nel Comune di censimento, nonché alle aziende i cui terreni ricadevano in Comuni diversi, ma che avevano nel Comune di censimento il centro aziendale o la maggior parte dei terreni. Pertanto la superficie censita con riferimento ad un singolo Comune può risultare anche superiore alla superficie territoriale del Comune stesso.

Tutte le tavole del fascicolo, ad eccezione delle tavole introduttive, sono state riprodotte in « offset », vale a dire attraverso copia fotografica dei tabulati meccanografici provenienti direttamente dall'elaboratore elettronico.

TAVOLE INTRODUTTIVE

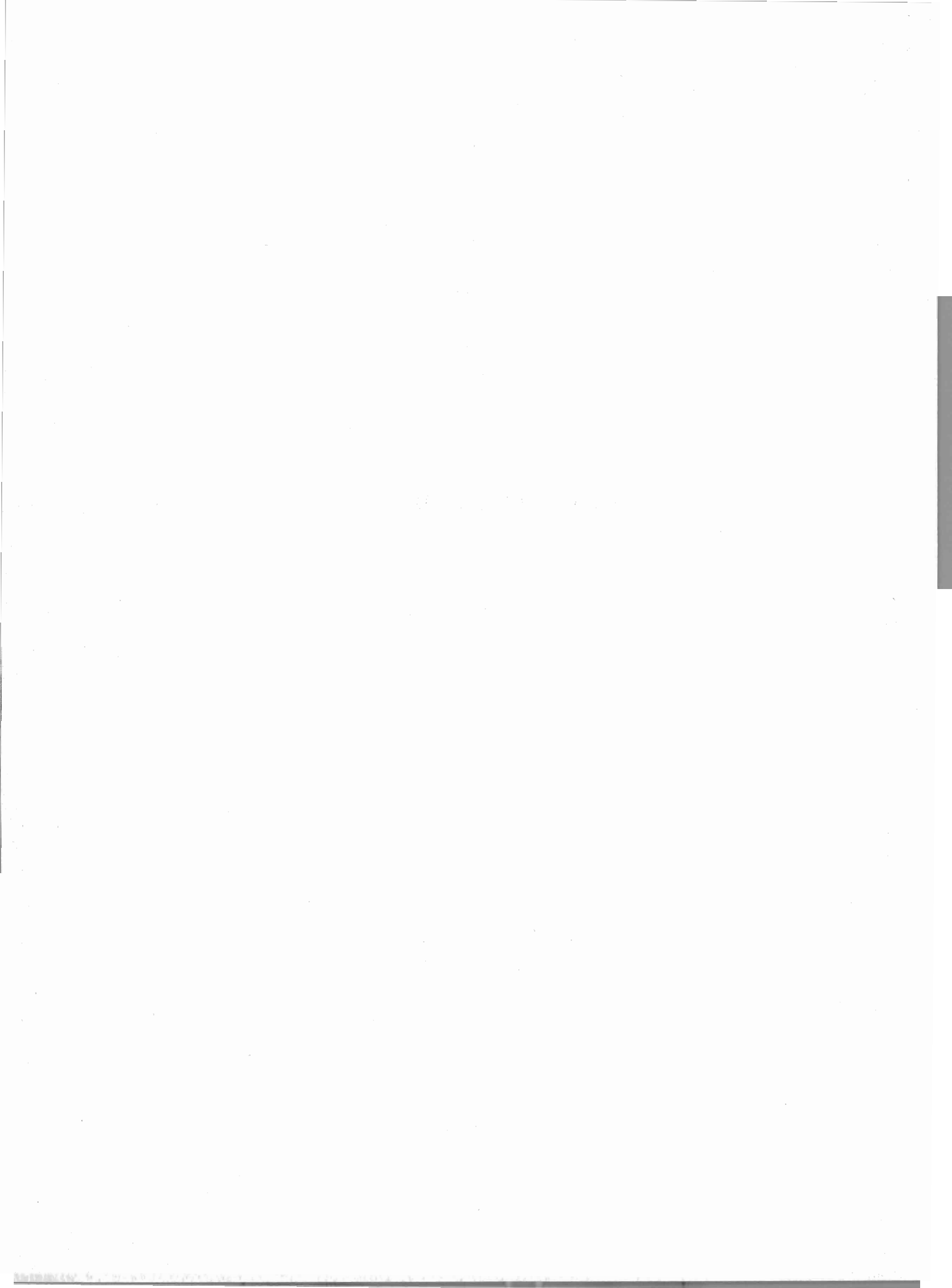

Tav. 1 — Aziende per forma di conduzione e classe di superficie totale

Superficie in ettari

CLASSI DI SUPERFICIE TOTALE	CONDUZIONE DIRETTA DEL COLTIVATORE		CONDUZIONE CON SALARIATI E/O COMPARTICIPANTI (in economia)		CONDUZIONE A COLONIA PARZIARIA APPODERATA (mezzadria)		ALTRA FORMA DI CONDUZIONE		T O T A L E	
	Aziende	Superficie	Aziende	Superficie	Aziende	Superficie	Aziende	Superficie	Aziende	Superficie
SENZA TERRENO AGRARIO	85	—	7	—	—	—	12	—	104	—
FINO A 1,00	4.126	2.395,47	317	204,34	31	30,35	291	190,39	4.765	2.820,55
1,01 - 2,00	2.275	3.522,43	265	421,97	695	1.166,45	128	201,68	3.363	5.312,53
2,01 - 3,00	1.269	3.307,66	225	592,49	906	2.422,19	55	137,62	2.455	6.459,96
3,01 - 5,00	1.442	5.831,93	372	1.543,00	1.999	8.331,70	48	184,39	3.861	15.891,02
5,01 - 10,00	1.449	10.501,43	607	4.436,48	3.011	21.488,46	24	166,44	5.091	36.592,81
10,01 - 20,00	774	11.068,02	721	10.577,20	739	9.826,72	15	204,18	2.249	31.676,12
20,01 - 30,00	295	7.273,29	356	8.824,81	123	2.938,60	5	122,30	779	19.159,00
30,01 - 50,00	194	7.641,88	348	13.794,64	90	3.412,05	2	64,37	634	24.912,94
50,01 - 100,00	139	9.632,56	392	27.958,47	41	2.920,05	—	—	572	40.511,08
OLTRE 100,00	44	7.714,47	542	143.389,00	11	1.607,17	1	238,00	598	152.948,64
TOTALE	12.092	68.889,14	4.152	211.742,40	7.646	54.143,74	581	1.509,37	24.471	336.284,65

Tav. 2 — Aziende per forma di conduzione e titolo di possesso dei terreni

Superficie in ettari

FORME DI CONDUZIONE	T O T A L E				SOLO PROPRIETÀ		SOLO AFFITTO		PARTE IN PROPRIETÀ E PARTE IN AFFITTO			
	Aziende	Superficie			Aziende	Superficie	Aziende	Superficie	Aziende	Superficie		
		proprietà	affitto	Totale						proprietà	affitto	Totale

A - SUPERFICIE TOTALE

CONDUZIONE DIRETTA DEL COLTIVATORE	12.092	59.479,92	9.409,22	68.889,14	9.863	57.109,03	1.728	7.431,71	416	2.370,89	1.977,51	4.348,40
CONDUZIONE CON SALARIATI E/O COMPARTICIPANTI	4.152	208.321,92	3.420,48	211.742,40	4.027	202.871,57	59	1.889,54	59	5.450,35	1.530,94	6.981,29
CONDUZIONE A COLONIA PARZIARIA APPODERATA	7.646	53.729,70	414,04	54.143,74	7.578	53.539,25	40	302,89	28	190,45	111,15	301,60
ALTRA FORMA DI CONDUZIONE	581	1.501,15	8,22	1.509,37	565	1.501,15	4	8,22	—	—	—	—
TOTALE	24.471	323.032,69	13.251,96	336.284,65	22.033	315.021,00	1.831	9.632,36	503	8.011,69	3.619,60	11.631,29

B - SUPERFICIE AGRICOLA UTILIZZATA (SAU)

CONDUZIONE DIRETTA DEL COLTIVATORE	12.092	34.012,66	6.736,59	40.749,25	9.610	32.508,35	1.733	5.195,89	399	1.504,31	1.540,70	3.045,01
CONDUZIONE CON SALARIATI E/O COMPARTICIPANTI	4.152	86.986,60	2.289,69	89.276,29	3.672	84.041,48	58	1.139,02	54	2.945,12	1.150,67	4.095,79
CONDUZIONE A COLONIA PARZIARIA APPODERATA	7.646	43.491,74	350,00	43.841,74	7.580	43.351,34	40	252,30	26	140,40	97,70	238,10
ALTRA FORMA DI CONDUZIONE	581	1.037,58	6,63	1.044,21	565	1.037,58	4	6,63	—	—	—	—
TOTALE	24.471	165.528,58	9.382,91	174.911,49	21.427	160.938,75	1.835	6.593,84	479	4.589,83	2.789,07	7.378,90

Tav. 3 — Ripartizione della superficie aziendale secondo l'utilizzazione dei terreni, per classe di superficie totale
Superficie in ettari

CLASSI DI SUPERFICIE TOTALE <i>Ettari</i>	SUPERFICIE AGRICOLA UTILIZZATA (SAU)					SUPERFICIE A BOSCHI	ALTRA SUPERFICIE
	Seminativi	Coltivazioni permanenti		Prati permanent e pascoli	Totale		
		legnose agrarie	altre				
FINO A 1,00	848,51	1.400,61	26,15	101,01	2.376,28	108,88	335,39
1,01 - 2,00	1.540,67	2.568,64	67,50	213,21	4.390,02	326,67	595,84
2,01 - 3,00	1.849,12	3.083,65	82,03	253,59	5.268,39	494,66	696,91
3,01 - 5,00	4.175,74	8.004,53	176,24	652,57	13.009,08	1.263,99	1.617,95
5,01 - 10,00	9.614,22	17.424,03	532,47	1.730,98	29.301,70	3.719,25	3.571,86
10,01 - 20,00	7.135,65	10.065,20	810,97	2.719,97	20.731,79	7.404,66	3.539,67
20,01 - 30,00	3.956,29	3.524,52	684,31	2.025,68	10.190,80	6.806,34	2.161,86
30,01 - 50,00	4.858,02	4.508,96	848,00	2.922,93	13.137,91	9.469,82	2.305,21
50,01 - 100,00	6.765,93	5.804,76	869,41	5.478,75	18.918,85	17.582,75	4.009,48
OLTRE 100,00	21.334,10	17.515,25	2.356,23	16.381,09	57.586,67	82.091,16	13.270,81
TOTALE	62.078,25	73.900,15	6.453,31	32.479,78	174.911,49	129.268,18	32.104,98

Tav. 4 — Aziende con bovini, per forma di conduzione e numero di capi

NUMERO DI CAPI	CONDUZIONE DIRETTA DEL COLTIVATORE		CONDUZIONE CON SALARIATI E/O COMPARTICIPANTI (in economia)		CONDUZIONE A COLONIA PARZIARIA APPODERATA (mezzadria)		ALTRA FORMA DI CONDUZIONE		TOTALE	
	Aziende	Capi	Aziende	Capi	Aziende	Capi	Aziende	Capi	Aziende	Capi
	1 - 2	880	1.474	67	117	1.169	2.100	31	51	2.147
3 - 5	880	3.321	123	500	2.825	11.160	7	27	3.835	15.008
6 - 10	429	3.191	113	902	1.434	10.451	—	—	1.976	14.544
11 - 20	124	1.726	91	1.383	272	3.657	—	—	487	6.766
21 - 50	45	1.292	113	3.678	27	745	—	—	185	5.715
51 - 100	4	244	37	2.445	—	—	—	—	41	2.689
101 - 500	—	—	25	3.944	—	—	—	—	25	3.944
OLTRE 500	—	—	—	—	—	—	—	—	—	—
TOTALE	2.362	11.248	569	12.969	5.727	28.113	38	78	8.696	52.408

Tav. 5 — Giornate di lavoro prestate dalle varie categorie di manodopera agricola, per forma di conduzione delle aziende

FORME DI CONDUZIONE	AZIENDE	GIORNATE DI LAVORO PRESTATE DA						Totale
		Conduttori	Familiari del conduttore	Dirigenti e impiegati	Salarati fissi	Braccianti e giornalieri	Coloni impropri	
CONDUZIONE DIRETTA DEL COLTIVATORE	12.092	1.762.424	1.497.130	2.038	53.040	188.062	5.034	3.507.728
CONDUZIONE CON SALA- RIATI E/O COMPARTE- CIPANTI	4.152	172.114	33.412	148.023	1.084.237	1.237.606	23.251	2.698.643
CONDUZIONE A COLONIA PARZIARIA APPODERATA	7.646	1.965.832	2.588.381	12.805	3.570	66.655	4.321	4.641.564
ALTRA FORMA DI CON- DUZIONE	581	31.427	13.059	333	425	4.407	92.348	141.999
TOTALE	24.471	3.931.797	4.131.982	163.199	1.141.272	1.496.730	124.954	10.989.934

TAVOLE ANALITICHE

DATI PROVINCIALI

Tav. 6 — Aziende per forma di conduzione, classe di Superficie

A -

FORME DI CONDUZIONE CLASSI DI SUPERFICIE TOTALE <i>Etari</i>	T O T A L E				SOLO PROPRIETÀ	
	Aziende	Superficie			Aziende	Superficie
		proprietà	affitto	Totale		
CONDUZIONE DIRETTA DEL COLTIVATORE	12.092	59.479,92	9.409,22	68.889,14	9.863	57.109,03
SENZA TERRENO AGRARIO	85	-	-	-	-	-
FINO A 1,00	4.126	1.838,72	556,75	2.395,47	3.211	1.820,86
1,01 - 2,00	2.275	2.936,32	586,11	3.522,43	1.869	2.882,07
2,01 - 3,00	1.269	2.803,95	503,71	3.307,66	1.051	2.733,35
3,01 - 5,00	1.442	5.124,24	707,69	5.831,93	1.232	4.967,61
5,01 - 10,00	1.449	9.475,47	1.025,96	10.501,43	1.267	9.224,24
10,01 - 20,00	774	10.070,09	997,93	11.068,02	679	9.715,01
20,01 - 30,00	295	6.614,28	659,01	7.273,29	257	6.312,18
30,01 - 50,00	194	6.309,58	1.332,30	7.641,88	153	5.980,63
50,01 - 100,00	139	8.207,84	1.424,72	9.632,56	110	7.529,70
OLTRE 100,00	44	6.099,43	1.615,04	7.714,47	34	5.943,38
CONDUZIONE CON SALARIATI E/O CON- PARTECIPANTI	4.152	208.321,92	3.420,48	211.742,40	4.027	202.871,57
SENZA TERRENO AGRARIO	7	-	-	-	-	-
FINO A 1,00	317	197,34	7,00	204,34	307	197,34
1,01 - 2,00	265	410,77	11,20	421,97	257	409,77
2,01 - 3,00	225	578,70	13,79	592,49	220	578,70
3,01 - 5,00	372	1.518,52	24,48	1.543,00	366	1.518,52
5,01 - 10,00	607	4.373,71	62,77	4.436,48	598	4.367,41
10,01 - 20,00	721	10.381,51	195,69	10.577,20	704	10.302,29
20,01 - 30,00	356	8.712,14	112,67	8.824,81	349	8.655,72
30,01 - 50,00	348	13.555,88	238,76	13.794,64	338	13.387,12
50,01 - 100,00	392	27.370,45	588,02	27.958,47	373	26.559,27
OLTRE 100,00	542	141.222,90	2.166,10	143.389,00	515	136.895,43
TOTALE CONDUZIONE DIRETTA E CON- DUZIONE CON SALARIATI	16.244	267.801,84	12.829,70	280.631,54	13.890	259.980,60
SENZA TERRENO AGRARIO	92	-	-	-	-	-
FINO A 1,00	4.443	2.036,06	563,75	2.599,81	3.518	2.018,20
1,01 - 2,00	2.540	3.347,09	597,31	3.944,40	2.126	3.291,84
2,01 - 3,00	1.494	3.382,65	517,50	3.900,15	1.271	3.312,05
3,01 - 5,00	1.814	6.642,76	732,17	7.374,93	1.598	6.486,13
5,01 - 10,00	2.056	13.849,18	1.088,73	14.937,91	1.865	13.591,65
10,01 - 20,00	1.495	20.451,60	1.193,62	21.645,22	1.383	20.017,30
20,01 - 30,00	651	15.326,42	771,68	16.098,10	606	14.967,90
30,01 - 50,00	542	19.865,46	1.571,06	21.436,52	491	19.367,75
50,01 - 100,00	531	35.578,29	2.012,74	37.591,03	483	34.088,97
OLTRE 100,00	586	147.322,33	3.781,14	151.103,47	549	142.838,81
CONDUZIONE A COLONIA PARZIARIA APPODERATA	7.646	53.729,70	414,04	54.143,74	7.578	53.539,25
SENZA TERRENO AGRARIO	-	-	-	-	-	-
FINO A 1,00	31	30,35	-	30,35	31	30,35
1,01 - 2,00	695	1.157,85	8,60	1.166,45	689	1.155,45
2,01 - 3,00	906	2.406,37	15,82	2.422,19	900	2.404,87
3,01 - 5,00	1.999	8.267,71	63,99	8.331,70	1.981	8.255,91
5,01 - 10,00	3.011	21.387,41	101,05	21.488,46	2.989	21.318,11
10,01 - 20,00	739	9.726,88	99,84	9.826,72	729	9.690,88
20,01 - 30,00	123	2.909,90	28,70	2.938,60	120	2.868,05
30,01 - 50,00	90	3.341,22	70,83	3.412,05	88	3.341,22
50,01 - 100,00	41	2.894,84	25,21	2.920,05	40	2.867,24
OLTRE 100,00	11	1.607,17	-	1.607,17	11	1.607,17
ALTRA FORMA DI CONDUZIONE	581	1.501,15	8,22	1.509,37	565	1.501,15
SENZA TERRENO AGRARIO	12	-	-	-	-	-
FINO A 1,00	291	190,17	0,22	190,39	290	190,17
1,01 - 2,00	128	199,68	2,00	201,68	127	199,68
2,01 - 3,00	55	135,12	2,50	137,62	54	135,12
3,01 - 5,00	48	180,89	3,50	184,39	47	180,89
5,01 - 10,00	24	166,44	-	166,44	24	166,44
10,01 - 20,00	15	204,18	-	204,18	15	204,18
20,01 - 30,00	5	122,30	-	122,30	5	122,30
30,01 - 50,00	2	64,37	-	64,37	2	64,37
50,01 - 100,00	-	-	-	-	-	-
OLTRE 100,00	1	238,00	-	238,00	1	238,00
T O T A L E	24.471	323.032,69	13.251,96	336.284,65	22.033	315.021,00
SENZA TERRENO AGRARIO	104	-	-	-	-	-
FINO A 1,00	4.765	2.256,58	563,97	2.820,55	3.839	2.238,72
1,01 - 2,00	3.363	4.704,62	607,91	5.312,53	2.942	4.646,97
2,01 - 3,00	2.455	5.924,14	535,82	6.459,96	2.225	5.852,04
3,01 - 5,00	3.861	15.091,36	799,66	15.891,02	3.626	14.922,93
5,01 - 10,00	5.091	35.403,03	1.189,78	36.592,81	4.878	35.076,20
10,01 - 20,00	2.249	30.382,66	1.293,46	31.676,12	2.127	29.912,36
20,01 - 30,00	779	18.358,62	800,38	19.159,00	731	17.958,25
30,01 - 50,00	634	23.271,05	1.641,89	24.912,94	581	22.773,34
50,01 - 100,00	572	38.473,13	2.037,95	40.511,08	523	36.956,21
OLTRE 100,00	598	149.167,50	3.781,14	152.948,64	561	144.683,98

superficie totale e titolo di possesso della superficie totale

in ettari

TOTALE

SOLO AFFITTO		PARTE IN PROPRIETÀ E PARTE IN AFFITTO				FORME DI CONDUZIONE	
Aziende	Superficie	Aziende	Superficie			CLASSI DI SUPERFICIE TOTALE	
			proprietà	affitto	Totale	Ettari	
1.728	7.431,71	416	2.370,89	1.977,51	4.348,40	CONDUZIONE DIRETTA DEL COLTIVATORE	
-	-	-	-	-	-	SENZA TERRENO AGRARIO	
857	535,37	58	17,86	21,38	39,24	FINO A 1,00	
338	536,45	68	54,25	49,66	103,91	1,01 - 2,00	
161	425,20	57	70,60	78,51	149,11	2,01 - 3,00	
140	576,76	70	156,63	130,93	287,56	3,01 - 5,00	
119	827,46	63	251,23	198,50	449,73	5,01 - 10,00	
52	742,15	43	355,08	255,78	610,86	10,01 - 20,00	
18	454,11	20	302,10	204,90	507,00	20,01 - 30,00	
22	841,35	19	328,95	490,95	819,90	30,01 - 50,00	
13	1.017,82	16	678,14	406,90	1.085,04	50,01 - 100,00	
8	1.475,04	2	156,05	180,00	296,05	OLTRE 100,00	
59	1.889,54	59	5.450,35	1.530,94	6.981,29	CONDUZIONE CON SALARIATI E/O COM- PARTECIPANTI	
-	-	-	-	-	-	SENZA TERRENO AGRARIO	
10	7,00	-	-	-	-	FINO A 1,00	
7	10,70	1	1,00	0,50	1,50	1,01 - 2,00	
5	13,79	-	-	-	-	2,01 - 3,00	
6	24,48	-	-	-	-	3,01 - 5,00	
7	53,99	2	6,30	8,78	15,08	5,01 - 10,00	
8	128,78	9	79,22	66,91	146,13	10,01 - 20,00	
3	75,17	4	56,42	37,50	93,92	20,01 - 30,00	
5	202,32	5	168,76	36,44	205,20	30,01 - 50,00	
1	67,00	18	811,18	521,02	1.332,20	50,01 - 100,00	
7	1.306,31	20	4.327,47	859,79	5.187,26	OLTRE 100,00	
1.787	9.321,25	475	7.821,24	3.508,45	11.329,69	TOTALE CONDUZIONE DIRETTA E CON- DUZIONE CON SALARIATI	
-	-	-	-	-	-	SENZA TERRENO AGRARIO	
867	542,37	58	17,86	21,38	39,24	FINO A 1,00	
345	547,15	69	55,25	50,16	105,41	1,01 - 2,00	
166	438,99	57	70,60	78,51	149,11	2,01 - 3,00	
146	601,24	70	156,63	130,93	287,56	3,01 - 5,00	
126	881,45	65	257,53	207,28	464,81	5,01 - 10,00	
60	870,93	52	434,30	322,69	756,99	10,01 - 20,00	
21	529,28	24	358,52	242,40	600,92	20,01 - 30,00	
27	1.043,67	24	497,71	527,39	1.025,10	30,01 - 50,00	
14	1.084,82	34	1.489,32	927,92	2.417,24	50,01 - 100,00	
15	2.781,35	22	4.483,52	999,79	5.483,31	OLTRE 100,00	
40	302,89	28	190,45	111,15	301,60	CONDUZIONE A COLONIA PARZIARIA APPODERATA	
-	-	-	-	-	-	SENZA TERRENO AGRARIO	
-	-	-	-	-	-	FINO A 1,00	
4	7,50	2	2,40	1,10	3,50	1,01 - 2,00	
5	14,82	1	1,50	1,00	2,50	2,01 - 3,00	
14	59,44	4	11,80	4,55	16,35	3,01 - 5,00	
10	78,30	12	69,30	22,75	92,05	5,01 - 10,00	
5	72,00	5	36,00	27,84	63,84	10,01 - 20,00	
-	-	3	41,85	28,70	70,55	20,01 - 30,00	
2	70,83	-	-	-	-	30,01 - 50,00	
-	-	1	27,60	25,21	52,81	50,01 - 100,00	
-	-	-	-	-	-	OLTRE 100,00	
4	8,22	-	-	-	-	ALTRA FORMA DI CONDUZIONE	
-	-	-	-	-	-	SENZA TERRENO AGRARIO	
1	0,22	-	-	-	-	FINO A 1,00	
1	2,00	-	-	-	-	1,01 - 2,00	
1	2,50	-	-	-	-	2,01 - 3,00	
1	3,50	-	-	-	-	3,01 - 5,00	
-	-	-	-	-	-	5,01 - 10,00	
-	-	-	-	-	-	10,01 - 20,00	
-	-	-	-	-	-	20,01 - 30,00	
-	-	-	-	-	-	30,01 - 50,00	
-	-	-	-	-	-	50,01 - 100,00	
-	-	-	-	-	-	OLTRE 100,00	
1.831	9.632,36	503	8.011,69	3.619,60	11.631,29	T O T A L E	
-	-	-	-	-	-	SENZA TERRENO AGRARIO	
868	542,59	58	17,86	21,38	39,24	FINO A 1,00	
350	556,65	71	57,65	51,26	108,91	1,01 - 2,00	
172	456,31	58	72,10	79,51	151,61	2,01 - 3,00	
161	664,18	74	168,43	135,48	303,91	3,01 - 5,00	
136	959,75	77	326,83	230,03	556,86	5,01 - 10,00	
65	942,93	57	470,30	350,53	820,83	10,01 - 20,00	
21	529,28	27	400,37	271,10	671,47	20,01 - 30,00	
29	1.114,50	24	497,71	527,39	1.025,10	30,01 - 50,00	
14	1.084,82	35	1.516,92	953,13	2.470,05	50,01 - 100,00	
15	2.781,35	22	4.483,52	999,79	5.483,31	OLTRE 100,00	

Segue Tav. 6 — Aziende per forma di conduzione, classe di Superficie
B -

FORME DI CONDUZIONE CLASSI DI SUPERFICIE TOTALE <i>Ettari</i>	T O T A L E				SOLO PROPRIETÀ	
	Aziende	Superficie			Aziende	Superficie
		proprietà	affitto	Totale		
CONDUZIONE DIRETTA DEL COLTIVATORE	2.328	25.672,52	3.145,35	28.817,87	2.144	24.616,15
SENZA TERRENO AGRARIO	4	-	-	-	-	-
FINO A 1,00	347	200,24	14,06	214,30	322	199,74
1,01 - 2,00	300	453,02	22,99	476,01	285	452,69
2,01 - 3,00	210	536,38	23,20	559,58	200	533,93
3,01 - 5,00	325	1.281,37	68,63	1.350,00	304	1.260,89
5,01 - 10,00	440	3.172,68	106,36	3.279,04	421	3.146,30
10,01 - 20,00	319	4.364,32	236,44	4.600,76	295	4.252,97
20,01 - 30,00	162	3.588,70	376,64	3.965,34	139	3.385,20
30,01 - 50,00	109	3.637,04	698,40	4.335,44	88	3.457,43
50,01 - 100,00	87	5.281,22	769,19	6.050,41	71	4.925,50
OLTRE 100,00	25	3.157,55	829,44	3.986,99	19	3.001,50
CONDUZIONE CON SALARIATI E/O COM- PARTICIPANTI	707	45.787,01	678,36	46.465,37	677	43.997,61
SENZA TERRENO AGRARIO	5	-	-	-	-	-
FINO A 1,00	29	19,66	-	19,66	29	19,66
1,01 - 2,00	47	73,07	1,90	74,97	46	73,07
2,01 - 3,00	33	85,87	-	85,87	33	85,87
3,01 - 5,00	48	183,16	9,16	192,32	46	183,16
5,01 - 10,00	90	666,47	-	666,47	90	666,47
10,01 - 20,00	103	1.519,41	33,67	1.553,08	99	1.485,60
20,01 - 30,00	71	1.749,98	27,00	1.776,98	69	1.733,24
30,01 - 50,00	76	2.792,61	159,26	2.951,87	71	2.760,50
50,01 - 100,00	83	5.962,94	23,50	5.986,44	80	5.721,42
OLTRE 100,00	122	32.733,84	423,87	33.157,71	114	31.268,62
TOTALE CONDUZIONE DIRETTA E CON- DUZIONE CON SALARIATI	3.035	71.459,53	3.823,71	75.283,24	2.821	68.613,76
SENZA TERRENO AGRARIO	9	-	-	-	-	-
FINO A 1,00	376	219,90	14,06	233,96	351	219,40
1,01 - 2,00	347	526,09	24,89	550,98	331	525,76
2,01 - 3,00	243	622,25	23,20	645,45	233	619,80
3,01 - 5,00	373	1.464,53	77,79	1.542,32	350	1.444,05
5,01 - 10,00	530	3.839,15	106,36	3.945,51	511	3.812,77
10,01 - 20,00	422	5.883,73	270,11	6.153,84	394	5.738,57
20,01 - 30,00	233	5.338,68	403,64	5.742,32	208	5.118,44
30,01 - 50,00	185	6.429,65	857,66	7.287,31	159	6.217,93
50,01 - 100,00	170	11.244,16	792,69	12.036,85	151	10.646,92
OLTRE 100,00	147	35.891,39	1.253,31	37.144,70	133	34.270,12
CONDUZIONE A COLONIA PARZIARIA APPORDERATA	796	11.704,75	115,04	11.819,79	791	11.669,10
SENZA TERRENO AGRARIO	-	-	-	-	-	-
FINO A 1,00	2	2,00	-	2,00	2	2,00
1,01 - 2,00	34	58,55	-	58,55	34	58,55
2,01 - 3,00	61	162,67	3,00	165,67	60	162,67
3,01 - 5,00	145	607,88	-	607,88	145	607,88
5,01 - 10,00	267	1.909,77	-	1.909,77	267	1.909,77
10,01 - 20,00	114	1.636,37	-	1.636,37	114	1.636,37
20,01 - 30,00	62	1.492,87	16,00	1.508,87	61	1.484,82
30,01 - 50,00	69	2.556,92	70,83	2.627,75	67	2.556,92
50,01 - 100,00	35	2.491,47	25,21	2.516,68	34	2.463,87
OLTRE 100,00	7	786,25	-	786,25	7	786,25
ALTRA FORMA DI CONDUZIONE	20	294,85	-	294,85	20	294,85
SENZA TERRENO AGRARIO	-	-	-	-	-	-
FINO A 1,00	12	8,22	-	8,22	12	8,22
1,01 - 2,00	1	1,03	-	1,03	1	1,03
2,01 - 3,00	1	2,50	-	2,50	1	2,50
3,01 - 5,00	3	11,60	-	11,60	3	11,60
5,01 - 10,00	1	7,00	-	7,00	1	7,00
10,01 - 20,00	-	-	-	-	-	-
20,01 - 30,00	1	26,50	-	26,50	1	26,50
30,01 - 50,00	-	-	-	-	-	-
50,01 - 100,00	-	-	-	-	-	-
OLTRE 100,00	1	238,00	-	238,00	1	238,00
T O T A L E	3.851	83.459,13	3.938,75	87.397,88	3.632	80.577,71
SENZA TERRENO AGRARIO	9	-	-	-	-	-
FINO A 1,00	390	230,12	14,06	244,18	365	229,62
1,01 - 2,00	382	585,67	24,89	610,56	366	585,34
2,01 - 3,00	305	787,42	26,20	813,62	294	784,97
3,01 - 5,00	521	2.084,01	77,79	2.161,80	498	2.063,53
5,01 - 10,00	798	5.755,92	106,36	5.862,28	779	5.729,54
10,01 - 20,00	536	7.520,10	270,11	7.790,21	508	7.374,94
20,01 - 30,00	296	6.858,05	419,64	7.277,69	270	6.629,76
30,01 - 50,00	254	8.986,57	928,49	9.915,06	226	8.774,85
50,01 - 100,00	205	13.735,63	817,90	14.553,53	185	13.110,79
OLTRE 100,00	155	36.915,64	1.253,31	38.168,95	141	35.294,37

superficie totale e titolo di possesso della superficie totale

in ettari

MONTAGNA

SOLO AFFITTO		PARTE IN PROPRIETÀ E PARTE IN AFFITTO				FORME DI CONDUZIONE	
Aziende	Superficie	Aziende	Superficie			CLASSI DI SUPERFICIE TOTALE	Ettari
			proprietà	affitto	Totale		
112	2.289,63	68	1.056,37	855,72	1.912,09	CONDUZIONE DIRETTA DEL COLTIVATORE	
-	-	-	-	-	-	SENZA TERRENO AGRARIO	
24	13,56	1	0,50	0,50	1,00	FINO A 1,00	
14	21,72	1	0,33	1,27	1,60	1,01 - 2,00	
7	17,90	3	2,45	5,30	7,75	2,01 - 3,00	
12	52,33	9	20,48	16,30	36,78	3,01 - 5,00	
10	73,56	9	26,38	32,80	59,18	5,01 - 10,00	
12	176,09	12	111,35	60,35	171,70	10,01 - 20,00	
11	280,39	12	203,50	96,25	299,75	20,01 - 30,00	
11	422,15	10	179,61	276,25	455,86	30,01 - 50,00	
7	542,49	9	355,72	226,70	582,42	50,01 - 100,00	
4	689,44	2	156,05	140,00	296,05	OLTRE 100,00	
10	451,79	15	1.789,40	226,57	2.015,97	CONDUZIONE CON SALARIATI E/O COM- PARTECIPANTI	
-	-	-	-	-	-	SENZA TERRENO AGRARIO	
-	-	-	-	-	-	FINO A 1,00	
1	1,90	-	-	-	-	1,01 - 2,00	
-	-	-	-	-	-	2,01 - 3,00	
2	9,16	-	-	-	-	3,01 - 5,00	
-	-	-	-	-	-	5,01 - 10,00	
1	18,91	3	33,81	14,76	48,57	10,01 - 20,00	
1	22,00	1	16,74	5,00	21,74	20,01 - 30,00	
4	156,82	1	32,11	2,44	34,55	30,01 - 50,00	
-	-	3	241,52	23,50	265,02	50,01 - 100,00	
1	243,00	7	1.465,22	180,87	1.646,09	OLTRE 100,00	
122	2.741,42	83	2.845,77	1.082,29	3.928,06	TOTALE CONDUZIONE DIRETTA E CON- DUZIONE CON SALARIATI	
-	-	-	-	-	-	SENZA TERRENO AGRARIO	
24	13,56	1	0,50	0,50	1,00	FINO A 1,00	
15	23,62	1	0,33	1,27	1,60	1,01 - 2,00	
7	17,90	3	2,45	5,30	7,75	2,01 - 3,00	
14	61,49	9	20,48	16,30	36,78	3,01 - 5,00	
10	73,56	9	26,38	32,80	59,18	5,01 - 10,00	
13	195,00	15	145,16	75,11	220,27	10,01 - 20,00	
12	302,39	13	220,24	101,25	321,49	20,01 - 30,00	
15	578,97	11	211,72	278,69	490,41	30,01 - 50,00	
7	542,49	12	597,24	250,20	847,44	50,01 - 100,00	
5	932,44	9	1.621,27	320,87	1.942,14	OLTRE 100,00	
3	73,83	2	35,65	41,21	76,86	CONDUZIONE A COLONIA PARZIARIA APPODERATA	
-	-	-	-	-	-	SENZA TERRENO AGRARIO	
-	-	-	-	-	-	FINO A 1,00	
1	3,00	-	-	-	-	1,01 - 2,00	
-	-	-	-	-	-	2,01 - 3,00	
-	-	-	-	-	-	3,01 - 5,00	
-	-	-	-	-	-	5,01 - 10,00	
-	-	-	-	-	-	10,01 - 20,00	
-	-	1	8,05	16,00	24,05	20,01 - 30,00	
2	70,83	-	-	-	-	30,01 - 50,00	
-	-	1	27,60	25,21	52,81	50,01 - 100,00	
-	-	-	-	-	-	OLTRE 100,00	
-	-	-	-	-	-	ALTRA FORMA DI CONDUZIONE	
-	-	-	-	-	-	SENZA TERRENO AGRARIO	
-	-	-	-	-	-	FINO A 1,00	
-	-	-	-	-	-	1,01 - 2,00	
-	-	-	-	-	-	2,01 - 3,00	
-	-	-	-	-	-	3,01 - 5,00	
-	-	-	-	-	-	5,01 - 10,00	
-	-	-	-	-	-	10,01 - 20,00	
-	-	-	-	-	-	20,01 - 30,00	
-	-	-	-	-	-	30,01 - 50,00	
-	-	-	-	-	-	50,01 - 100,00	
-	-	-	-	-	-	OLTRE 100,00	
125	2.815,25	85	2.881,42	1.123,50	4.004,92	T O T A L E	
-	-	-	-	-	-	SENZA TERRENO AGRARIO	
24	13,56	1	0,50	0,50	1,00	FINO A 1,00	
15	23,62	1	0,33	1,27	1,60	1,01 - 2,00	
8	20,90	3	2,45	5,30	7,75	2,01 - 3,00	
14	61,49	9	20,48	16,30	36,78	3,01 - 5,00	
10	73,56	9	26,38	32,80	59,18	5,01 - 10,00	
13	195,00	15	145,16	75,11	220,27	10,01 - 20,00	
12	302,39	14	228,29	117,25	345,54	20,01 - 30,00	
17	649,80	11	211,72	278,69	490,41	30,01 - 50,00	
7	542,49	13	624,84	275,41	900,25	50,01 - 100,00	
5	932,44	9	1.621,27	320,87	1.942,14	OLTRE 100,00	

Segue Tav. 6 — Aziende per forma di conduzione, classe di Superficie
C —

FORME DI CONDUZIONE CLASSI DI SUPERFICIE TOTALE Ettari	T O T A L E				SOLO PROPRIETÀ	
	Aziende	Superficie			Aziende	Superficie
		proprietà	affitto	Totale		
CONDUZIONE DIRETTA DEL COLTIVATORE	7.430	28.862,77	5.558,44	34.421,21	5.869	27.798,47
SENZA TERRENO AGRARIO	61	-	-	-	-	-
FINO A 1,00	2.720	1.187,49	397,18	1.584,67	2.085	1.178,11
1,01 - 2,00	1.459	1.814,82	447,60	2.262,42	1.155	1.783,61
2,01 - 3,00	805	1.706,66	387,03	2.093,69	644	1.668,74
3,01 - 5,00	875	2.976,09	558,11	3.534,20	720	2.897,02
5,01 - 10,00	839	5.236,35	789,30	6.025,65	705	5.083,30
10,01 - 20,00	404	5.077,34	684,34	5.761,68	341	4.856,53
20,01 - 30,00	117	2.701,67	219,85	2.921,52	106	2.640,57
30,01 - 50,00	82	2.550,85	633,90	3.184,75	62	2.401,51
50,01 - 100,00	50	2.779,62	655,53	3.435,15	37	2.457,20
OLTRE 100,00	18	2.831,88	785,60	3.617,48	14	2.831,88
CONDUZIONE CON SALARIATI E/O COM- PARTECIPANTI	3.260	157.043,30	2.698,14	159.741,44	3.168	153.418,85
SENZA TERRENO AGRARIO	2	-	-	-	-	-
FINO A 1,00	271	164,54	7,00	171,54	261	164,54
1,01 - 2,00	207	318,39	9,30	327,69	200	317,39
2,01 - 3,00	178	458,05	13,79	471,84	173	458,05
3,01 - 5,00	293	1.206,55	15,32	1.221,87	289	1.206,55
5,01 - 10,00	487	3.499,81	47,79	3.547,60	480	3.494,01
10,01 - 20,00	587	8.384,92	162,02	8.546,94	574	8.339,51
20,01 - 30,00	275	6.708,40	85,67	6.794,07	270	6.668,72
30,01 - 50,00	256	10.112,77	79,50	10.192,27	251	9.976,12
50,01 - 100,00	298	20.707,71	535,52	21.243,23	283	20.174,05
OLTRE 100,00	406	105.482,16	1.742,23	107.224,39	387	102.619,91
TOTALE CONDUZIONE DIRETTA E CON- DUZIONE CON SALARIATI	10.690	185.906,07	8.256,58	194.162,65	9.037	181.217,32
SENZA TERRENO AGRARIO	63	-	-	-	-	-
FINO A 1,00	2.991	1.352,03	404,18	1.756,21	2.346	1.342,65
1,01 - 2,00	1.666	2.133,21	456,90	2.590,11	1.355	2.101,00
2,01 - 3,00	983	2.164,71	400,82	2.565,53	817	2.126,79
3,01 - 5,00	1.168	4.182,64	573,43	4.756,07	1.009	4.103,57
5,01 - 10,00	1.326	8.736,16	837,09	9.573,25	1.185	8.577,31
10,01 - 20,00	991	13.462,26	846,36	14.308,62	915	13.196,04
20,01 - 30,00	392	9.410,07	305,52	9.715,59	376	9.309,29
30,01 - 50,00	338	12.663,62	713,40	13.377,02	313	12.377,63
50,01 - 100,00	348	23.487,33	1.191,05	24.678,38	320	22.631,25
OLTRE 100,00	424	108.314,04	2.527,83	110.841,87	401	105.451,79
CONDUZIONE A COLONIA PARZIARIA APPODERATA	6.208	38.899,25	260,60	39.159,85	6.155	38.770,75
SENZA TERRENO AGRARIO	-	-	-	-	-	-
FINO A 1,00	27	26,85	-	26,85	27	26,85
1,01 - 2,00	578	959,53	8,60	968,13	572	957,13
2,01 - 3,00	734	1.946,72	9,82	1.956,54	730	1.945,22
3,01 - 5,00	1.643	6.802,54	44,59	6.847,13	1.630	6.794,04
5,01 - 10,00	2.539	18.046,40	89,05	18.135,45	2.520	17.990,60
10,01 - 20,00	596	7.716,59	95,84	7.812,43	587	7.690,09
20,01 - 30,00	60	1.392,03	12,70	1.404,73	58	1.358,23
30,01 - 50,00	21	784,30	-	784,30	21	784,30
50,01 - 100,00	6	403,37	-	403,37	6	403,37
OLTRE 100,00	4	820,92	-	820,92	4	820,92
ALTRA FORMA DI CONDUZIONE	446	1.007,67	8,22	1.015,89	431	1.007,67
SENZA TERRENO AGRARIO	11	-	-	-	-	-
FINO A 1,00	223	145,74	0,22	145,96	222	145,74
1,01 - 2,00	87	137,58	2,00	139,58	86	137,58
2,01 - 3,00	43	106,25	2,50	108,75	42	106,25
3,01 - 5,00	42	157,19	3,50	160,69	41	157,19
5,01 - 10,00	22	153,84	-	153,84	22	153,84
10,01 - 20,00	13	178,92	-	178,92	13	178,92
20,01 - 30,00	4	95,80	-	95,80	4	95,80
30,01 - 50,00	1	32,35	-	32,35	1	32,35
50,01 - 100,00	-	-	-	-	-	-
OLTRE 100,00	-	-	-	-	-	-
T O T A L E	17.344	225.812,99	8.525,40	234.338,39	15.623	220.995,74
SENZA TERRENO AGRARIO	74	-	-	-	-	-
FINO A 1,00	3.241	1.524,62	404,40	1.929,02	2.595	1.515,24
1,01 - 2,00	2.331	3.230,32	467,50	3.697,82	2.013	3.195,71
2,01 - 3,00	1.760	4.217,68	413,14	4.630,82	1.589	4.178,26
3,01 - 5,00	2.853	11.142,37	621,52	11.763,89	2.680	11.054,80
5,01 - 10,00	3.887	26.936,40	926,14	27.862,54	3.727	26.721,75
10,01 - 20,00	1.600	21.357,77	942,20	22.299,97	1.515	21.065,05
20,01 - 30,00	456	10.897,90	318,22	11.216,12	438	10.763,32
30,01 - 50,00	360	13.480,27	713,40	14.193,67	335	13.194,28
50,01 - 100,00	354	23.890,70	1.191,05	25.081,75	326	23.034,62
OLTRE 100,00	428	109.134,96	2.527,83	111.662,79	405	106.272,71

superficie totale e titolo di possesso della superficie totale

in ettari

COLLINA

SOLO AFFITTO		PARTE IN PROPRIETÀ E PARTE IN AFFITTO				FORME DI CONDUZIONE	
Aziende	Superficie	Aziende	Superficie			Ettari	CLASSI DI SUPERFICIE TOTALE
			proprietà	affitto	Totale		
1.275	4.647,44	225	1.064,30	911,00	1.975,30	CONDUZIONE DIRETTA DEL COLTIVATORE	
-	-	-	-	-	-	SENZA TERRENO AGRARIO	
606	386,45	29	9,38	10,73	20,11	FINO A 1,00	
263	417,53	41	31,21	30,07	61,28	1,01 - 2,00	
129	339,25	32	37,92	47,78	85,70	2,01 - 3,00	
116	478,12	39	79,07	79,99	159,06	3,01 - 5,00	
98	678,65	36	153,05	110,65	263,70	5,01 - 10,00	
36	518,31	27	220,81	166,03	386,84	10,01 - 20,00	
6	149,00	5	61,10	70,85	131,95	20,01 - 30,00	
11	419,20	9	149,34	214,70	364,04	30,01 - 50,00	
6	475,33	7	322,42	180,20	502,62	50,01 - 100,00	
4	785,60	-	-	-	-	OLTRE 100,00	
48	1.428,95	42	3.624,45	1.269,19	4.893,64	CONDUZIONE CON SALARIATI E/O CON- PARTICIPANTI	
-	-	-	-	-	-	SENZA TERRENO AGRARIO	
10	7,00	-	-	-	-	FINO A 1,00	
6	8,80	1	1,00	0,50	1,50	1,01 - 2,00	
5	13,79	-	-	-	-	2,01 - 3,00	
4	15,32	-	-	-	-	3,01 - 5,00	
6	45,19	1	5,80	2,60	8,40	5,01 - 10,00	
7	109,87	6	45,41	52,15	97,56	10,01 - 20,00	
2	53,17	3	39,68	32,50	72,18	20,01 - 30,00	
1	45,50	4	136,65	34,00	170,65	30,01 - 50,00	
1	67,00	14	533,66	468,52	1.002,18	50,01 - 100,00	
6	1.063,31	13	2.862,25	678,92	3.541,17	OLTRE 100,00	
1.323	6.076,39	267	4.688,75	2.180,19	6.868,94	TOTALE CONDUZIONE DIRETTA E CON- DUZIONE CON SALARIATI	
-	-	-	-	-	-	SENZA TERRENO AGRARIO	
616	393,45	29	9,38	10,73	20,11	FINO A 1,00	
269	426,33	42	32,21	30,57	62,78	1,01 - 2,00	
134	353,04	32	37,92	47,78	85,70	2,01 - 3,00	
120	493,44	39	79,07	79,99	159,06	3,01 - 5,00	
104	723,84	37	158,85	113,25	272,10	5,01 - 10,00	
43	628,18	33	266,22	218,18	484,40	10,01 - 20,00	
8	202,17	8	100,78	103,35	204,13	20,01 - 30,00	
12	464,70	13	285,99	248,70	534,69	30,01 - 50,00	
7	542,33	21	856,08	648,72	1.504,80	50,01 - 100,00	
10	1.848,91	13	2.862,25	678,92	3.541,17	OLTRE 100,00	
31	198,06	22	128,50	62,54	191,04	CONDUZIONE A COLONIA PARZIARIA APPODERATA	
-	-	-	-	-	-	SENZA TERRENO AGRARIO	
4	7,50	2	2,40	1,10	3,50	FINO A 1,00	
3	8,82	1	1,50	1,00	2,50	1,01 - 2,00	
10	40,44	3	8,50	4,15	12,65	2,01 - 3,00	
9	69,30	10	55,80	19,75	75,55	3,01 - 5,00	
5	72,00	4	26,50	23,84	50,34	5,01 - 10,00	
-	-	2	33,80	12,70	46,50	10,01 - 20,00	
-	-	-	-	-	-	20,01 - 30,00	
-	-	-	-	-	-	30,01 - 50,00	
-	-	-	-	-	-	50,01 - 100,00	
-	-	-	-	-	-	OLTRE 100,00	
4	8,22	-	-	-	-	ALTRA FORMA DI CONDUZIONE	
-	-	-	-	-	-	SENZA TERRENO AGRARIO	
1	0,22	-	-	-	-	FINO A 1,00	
1	2,00	-	-	-	-	1,01 - 2,00	
1	2,50	-	-	-	-	2,01 - 3,00	
1	3,50	-	-	-	-	3,01 - 5,00	
-	-	-	-	-	-	5,01 - 10,00	
-	-	-	-	-	-	10,01 - 20,00	
-	-	-	-	-	-	20,01 - 30,00	
-	-	-	-	-	-	30,01 - 50,00	
-	-	-	-	-	-	50,01 - 100,00	
-	-	-	-	-	-	OLTRE 100,00	
1.358	6.282,67	289	4.817,25	2.242,73	7.059,98	T O T A L E	
-	-	-	-	-	-	SENZA TERRENO AGRARIO	
617	393,67	29	9,38	10,73	20,11	FINO A 1,00	
274	435,83	44	34,61	31,67	66,28	1,01 - 2,00	
138	364,36	33	39,42	48,78	88,20	2,01 - 3,00	
131	537,38	42	87,57	84,14	171,71	3,01 - 5,00	
113	793,14	47	214,65	133,00	347,65	5,01 - 10,00	
48	700,18	37	292,72	242,02	534,74	10,01 - 20,00	
8	202,17	10	134,58	116,05	250,63	20,01 - 30,00	
12	464,70	13	285,99	248,70	534,69	30,01 - 50,00	
7	542,33	21	856,08	648,72	1.504,80	50,01 - 100,00	
10	1.848,91	13	2.862,25	678,92	3.541,17	OLTRE 100,00	

Segue TAV. 6 — Aziende per forma di conduzione, classe di
Superficie
D -

FORME DI CONDUZIONE CLASSI DI SUPERFICIE TOTALE Ettari	T O T A L E				SOLO PROPRIETÀ	
	Aziende	Superficie			Aziende	Superficie
		proprietà	affitto	Totale		
CONDUZIONE DIRETTA DEL COLTIVATORE	2.334	4.944,63	705,43	5.650,06	1.850	4.694,41
SENZA TERRENO AGRARIO	20	-	-	-	-	-
FINO A 1,00	1.059	450,99	145,51	596,50	804	443,01
1,01 - 2,00	516	668,48	115,52	784,00	429	645,77
2,01 - 3,00	254	560,91	93,48	654,39	207	530,68
3,01 - 5,00	242	866,78	80,95	947,73	208	809,70
5,01 - 10,00	170	1.066,44	130,30	1.196,74	141	994,64
10,01 - 20,00	51	628,43	77,15	705,58	43	605,51
20,01 - 30,00	16	323,91	62,52	386,43	12	286,41
30,01 - 50,00	3	121,69	-	121,69	3	121,69
50,01 - 100,00	2	147,00	-	147,00	2	147,00
OLTRE 100,00	1	110,00	-	110,00	1	110,00
CONDUZIONE CON SALARIATI E/O CON- PARTICIPANTI	185	5.491,61	43,98	5.535,59	182	5.455,11
SENZA TERRENO AGRARIO	-	-	-	-	-	-
FINO A 1,00	17	13,14	-	13,14	17	13,14
1,01 - 2,00	11	19,31	-	19,31	11	19,31
2,01 - 3,00	14	34,78	-	34,78	14	34,78
3,01 - 5,00	31	128,81	-	128,81	31	128,81
5,01 - 10,00	30	207,43	14,98	222,41	28	206,93
10,01 - 20,00	31	477,18	-	477,18	31	477,18
20,01 - 30,00	10	253,76	-	253,76	10	253,76
30,01 - 50,00	16	650,50	-	650,50	16	650,50
50,01 - 100,00	11	699,80	29,00	728,80	10	663,80
OLTRE 100,00	14	3.006,90	-	3.006,90	14	3.006,90
TOTALE CONDUZIONE DIRETTA E CON- DUZIONE CON SALARIATI	2.519	10.436,24	749,41	11.185,65	2.032	10.149,52
SENZA TERRENO AGRARIO	20	-	-	-	-	-
FINO A 1,00	1.076	464,13	145,51	609,64	821	456,15
1,01 - 2,00	527	687,79	115,52	803,31	440	665,08
2,01 - 3,00	268	595,69	93,48	689,17	221	565,46
3,01 - 5,00	273	995,59	80,95	1.076,54	239	938,51
5,01 - 10,00	200	1.273,87	145,28	1.419,15	169	1.201,57
10,01 - 20,00	82	1.105,61	77,15	1.182,76	74	1.082,69
20,01 - 30,00	26	577,67	62,52	640,19	22	540,17
30,01 - 50,00	19	772,19	-	772,19	19	772,19
50,01 - 100,00	13	846,80	29,00	875,80	12	810,80
OLTRE 100,00	15	3.116,90	-	3.116,90	15	3.116,90
CONDUZIONE A COLONIA PARZIARIA APPODERATA	642	3.125,70	38,40	3.164,10	632	3.099,40
SENZA TERRENO AGRARIO	-	-	-	-	-	-
FINO A 1,00	2	1,50	-	1,50	2	1,50
1,01 - 2,00	83	139,77	-	139,77	83	139,77
2,01 - 3,00	111	296,98	3,00	299,98	110	296,98
3,01 - 5,00	211	857,29	19,40	876,69	206	853,99
5,01 - 10,00	205	1.431,24	12,00	1.443,24	202	1.417,74
10,01 - 20,00	29	373,92	4,00	377,92	28	364,42
20,01 - 30,00	1	25,00	-	25,00	1	25,00
30,01 - 50,00	-	-	-	-	-	-
50,01 - 100,00	-	-	-	-	-	-
OLTRE 100,00	-	-	-	-	-	-
ALTRA FORMA DI CONDUZIONE	115	198,63	-	198,63	114	198,63
SENZA TERRENO AGRARIO	1	-	-	-	-	-
FINO A 1,00	56	36,21	-	36,21	56	36,21
1,01 - 2,00	40	61,07	-	61,07	40	61,07
2,01 - 3,00	11	26,37	-	26,37	11	26,37
3,01 - 5,00	3	12,10	-	12,10	3	12,10
5,01 - 10,00	1	5,60	-	5,60	1	5,60
10,01 - 20,00	2	25,26	-	25,26	2	25,26
20,01 - 30,00	-	-	-	-	-	-
30,01 - 50,00	1	32,02	-	32,02	1	32,02
50,01 - 100,00	-	-	-	-	-	-
OLTRE 100,00	-	-	-	-	-	-
T O T A L E	3.276	13.760,57	787,81	14.548,38	2.778	13.447,55
SENZA TERRENO AGRARIO	21	-	-	-	-	-
FINO A 1,00	1.134	501,84	145,51	647,35	879	493,86
1,01 - 2,00	650	888,63	115,52	1.004,15	563	865,92
2,01 - 3,00	390	919,04	96,48	1.015,52	342	888,81
3,01 - 5,00	487	1.864,98	100,35	1.965,33	448	1.804,60
5,01 - 10,00	406	2.710,71	157,28	2.867,99	372	2.624,91
10,01 - 20,00	113	1.504,79	81,15	1.585,94	104	1.472,37
20,01 - 30,00	27	602,67	62,52	665,19	23	565,17
30,01 - 50,00	20	804,21	-	804,21	20	804,21
50,01 - 100,00	13	846,80	29,00	875,80	12	810,80
OLTRE 100,00	15	3.116,90	-	3.116,90	15	3.116,90

superficie totale e titolo di possesso della superficie totale

in ettari

PIANURA

SOLO AFFITTO		PARTE IN PROPRIETÀ E PARTE IN AFFITTO				FORME DI CONDUZIONE	
Aziende	Superficie	Aziende	Superficie			CLASSI DI SUPERFICIE TOTALE	
			proprietà	affitto	Totale	Ettari	
341	494,64	123	250,22	210,79	461,01	CONDUZIONE DIRETTA DEL COLTIVATORE	
-	-	-	-	-	-	SENZA TERRENO AGRARIO	
227	135,36	28	7,98	10,15	18,13	FINO A 1,00	
61	97,20	26	22,71	18,32	41,03	1,01 - 2,00	
25	68,05	22	30,23	25,43	55,66	2,01 - 3,00	
12	46,31	22	57,08	34,64	91,72	3,01 - 5,00	
11	75,25	18	71,80	55,05	126,85	5,01 - 10,00	
4	47,75	4	22,92	29,40	52,32	10,01 - 20,00	
1	24,72	3	37,50	37,80	75,30	20,01 - 30,00	
-	-	-	-	-	-	30,01 - 50,00	
-	-	-	-	-	-	50,01 - 100,00	
-	-	-	-	-	-	OLTRE 100,00	
1	8,80	2	36,50	35,18	71,68	CONDUZIONE CON SALARIATI E/O CON- PARTECIPANTI	
-	-	-	-	-	-	SENZA TERRENO AGRARIO	
-	-	-	-	-	-	FINO A 1,00	
-	-	-	-	-	-	1,01 - 2,00	
-	-	-	-	-	-	2,01 - 3,00	
-	-	-	-	-	-	3,01 - 5,00	
1	8,80	1	0,50	6,18	6,68	5,01 - 10,00	
-	-	-	-	-	-	10,01 - 20,00	
-	-	-	-	-	-	20,01 - 30,00	
-	-	-	-	-	-	30,01 - 50,00	
-	-	1	36,00	29,00	65,00	50,01 - 100,00	
-	-	-	-	-	-	OLTRE 100,00	
342	503,44	125	286,72	245,97	532,69	TOTALE CONDUZIONE DIRETTA E CON- DUZIONE CON SALARIATI	
-	-	-	-	-	-	SENZA TERRENO AGRARIO	
227	135,36	28	7,98	10,15	18,13	FINO A 1,00	
61	97,20	26	22,71	18,32	41,03	1,01 - 2,00	
25	68,05	22	30,23	25,43	55,66	2,01 - 3,00	
12	46,31	22	57,08	34,64	91,72	3,01 - 5,00	
12	84,05	19	72,30	61,23	133,53	5,01 - 10,00	
4	47,75	4	22,92	29,40	52,32	10,01 - 20,00	
1	24,72	3	37,50	37,80	75,30	20,01 - 30,00	
-	-	-	-	-	-	30,01 - 50,00	
-	-	1	36,00	29,00	65,00	50,01 - 100,00	
-	-	-	-	-	-	OLTRE 100,00	
6	31,00	4	26,30	7,40	33,70	CONDUZIONE A COLONIA PARZIARIA APPODERATA	
-	-	-	-	-	-	SENZA TERRENO AGRARIO	
-	-	-	-	-	-	FINO A 1,00	
1	3,00	-	-	-	-	1,01 - 2,00	
4	19,00	1	3,30	0,40	3,70	2,01 - 3,00	
1	9,00	2	13,50	3,00	16,50	3,01 - 5,00	
-	-	1	9,50	4,00	13,50	5,01 - 10,00	
-	-	-	-	-	-	10,01 - 20,00	
-	-	-	-	-	-	20,01 - 30,00	
-	-	-	-	-	-	30,01 - 50,00	
-	-	-	-	-	-	50,01 - 100,00	
-	-	-	-	-	-	OLTRE 100,00	
-	-	-	-	-	-	ALTRA FORMA DI CONDUZIONE	
-	-	-	-	-	-	SENZA TERRENO AGRARIO	
-	-	-	-	-	-	FINO A 1,00	
-	-	-	-	-	-	1,01 - 2,00	
-	-	-	-	-	-	2,01 - 3,00	
-	-	-	-	-	-	3,01 - 5,00	
-	-	-	-	-	-	5,01 - 10,00	
-	-	-	-	-	-	10,01 - 20,00	
-	-	-	-	-	-	20,01 - 30,00	
-	-	-	-	-	-	30,01 - 50,00	
-	-	-	-	-	-	50,01 - 100,00	
-	-	-	-	-	-	OLTRE 100,00	
348	534,44	129	313,02	253,37	566,39	T O T A L E	
-	-	-	-	-	-	SENZA TERRENO AGRARIO	
227	135,36	28	7,98	10,15	18,13	FINO A 1,00	
61	97,20	26	22,71	18,32	41,03	1,01 - 2,00	
26	71,05	22	30,23	25,43	55,66	2,01 - 3,00	
16	65,31	23	60,38	35,04	95,42	3,01 - 5,00	
13	93,05	21	85,80	64,23	150,03	5,01 - 10,00	
4	47,75	5	32,42	33,80	65,82	10,01 - 20,00	
1	24,72	3	37,50	37,80	75,30	20,01 - 30,00	
-	-	-	-	-	-	30,01 - 50,00	
-	-	1	36,00	29,00	65,00	50,01 - 100,00	
-	-	-	-	-	-	OLTRE 100,00	

Tav. 7 — Aziende per forma di conduzione, classe di superficie
Superficie
A -

FORME DI CONDUZIONE CLASSI DI SUPERFICIE TOTALE <i>Ettari</i>	T O T A L E				SOLO PROPRIETÀ	
	Aziende	Superficie agricola utilizzata (SAU)			Aziende	Superficie agricola utilizzata (SAU)
		proprietà	affitto	Totale		
CONDUZIONE DIRETTA DEL COLTIVATORE	12.092	34.012,66	6.736,59	40.749,25	9.610	32.508,35
SENZA TERRENO AGRARIO	85	-	-	-	-	-
FINO A 1,00	4.126	1.537,42	491,03	2.028,45	3.158	1.521,99
1,01 - 2,00	2.275	2.370,61	518,52	2.889,13	1.830	2.325,83
2,01 - 3,00	1.269	2.163,23	440,23	2.603,46	1.030	2.105,39
3,01 - 5,00	1.442	3.773,48	615,80	4.389,28	1.193	3.644,70
5,01 - 10,00	1.449	6.427,24	839,77	7.267,01	1.214	6.222,76
10,01 - 20,00	774	5.886,62	696,24	6.582,86	651	5.615,44
20,01 - 30,00	295	3.372,55	406,28	3.778,83	247	3.207,30
30,01 - 50,00	194	3.027,32	982,51	4.009,83	148	2.855,79
50,01 - 100,00	139	3.755,82	859,35	4.615,17	107	3.438,98
OLTRE 100,00	44	1.698,37	886,86	2.585,23	32	1.570,17
CONDUZIONE CON SALARIATI E/O COM- PARTECIPANTI	4.152	86.986,60	2.289,69	89.276,29	3.672	84.041,48
SENZA TERRENO AGRARIO	7	-	-	-	-	-
FINO A 1,00	317	141,47	6,15	147,62	275	141,47
1,01 - 2,00	265	269,52	8,10	277,62	220	268,52
2,01 - 3,00	225	373,65	10,40	384,05	186	373,65
3,01 - 5,00	372	1.017,71	16,35	1.034,06	331	1.017,71
5,01 - 10,00	607	2.895,00	39,29	2.934,29	554	2.888,90
10,01 - 20,00	721	5.860,39	124,86	5.985,25	633	5.815,10
20,01 - 30,00	356	4.320,19	81,50	4.401,69	321	4.272,34
30,01 - 50,00	348	6.922,25	170,77	7.093,02	310	6.790,80
50,01 - 100,00	392	12.370,97	428,95	12.799,92	348	11.867,98
OLTRE 100,00	542	52.815,45	1.403,32	54.218,77	494	50.605,01
TOTALE CONDUZIONE DIRETTA E CON- DUZIONE CON SALARIATI	16.244	120.999,26	9.026,28	130.025,54	13.282	116.549,83
SENZA TERRENO AGRARIO	92	-	-	-	-	-
FINO A 1,00	4.443	1.678,89	497,18	2.176,07	3.433	1.663,46
1,01 - 2,00	2.540	2.640,13	526,62	3.166,75	2.050	2.594,35
2,01 - 3,00	1.494	2.536,88	450,63	2.987,51	1.216	2.479,04
3,01 - 5,00	1.814	4.791,19	632,15	5.423,34	1.524	4.662,41
5,01 - 10,00	2.056	9.322,24	879,06	10.201,30	1.768	9.111,66
10,01 - 20,00	1.495	11.747,01	821,10	12.568,11	1.284	11.430,54
20,01 - 30,00	651	7.692,74	487,78	8.180,52	568	7.479,64
30,01 - 50,00	542	9.949,57	1.153,28	11.102,85	458	9.646,59
50,01 - 100,00	531	16.126,79	1.288,30	17.415,09	455	15.306,96
OLTRE 100,00	586	54.513,82	2.290,18	56.804,00	526	52.175,18
CONDUZIONE A COLONIA PARZIARIA APPODERATA	7.646	43.491,74	350,00	43.841,74	7.580	43.351,34
SENZA TERRENO AGRARIO	-	-	-	-	-	-
FINO A 1,00	31	26,51	-	26,51	31	26,51
1,01 - 2,00	695	1.032,94	7,59	1.040,53	690	1.032,34
2,01 - 3,00	906	2.142,42	14,53	2.156,95	900	2.140,99
3,01 - 5,00	1.999	7.372,29	59,26	7.431,55	1.981	7.360,92
5,01 - 10,00	3.011	18.880,96	91,72	18.972,68	2.990	18.826,26
10,01 - 20,00	739	7.942,65	92,40	8.035,05	729	7.912,45
20,01 - 30,00	123	1.914,48	27,70	1.942,18	120	1.887,18
30,01 - 50,00	90	1.968,06	41,80	2.009,86	88	1.968,06
50,01 - 100,00	41	1.488,76	15,00	1.503,76	40	1.473,96
OLTRE 100,00	11	722,67	-	722,67	11	722,67
ALTRA FORMA DI CONDUZIONE	581	1.037,58	6,63	1.044,21	565	1.037,58
SENZA TERRENO AGRARIO	12	-	-	-	-	-
FINO A 1,00	291	173,50	0,20	173,70	290	173,50
1,01 - 2,00	128	180,84	1,90	182,74	127	180,84
2,01 - 3,00	55	121,46	2,47	123,93	54	121,46
3,01 - 5,00	48	152,13	2,06	154,19	47	152,13
5,01 - 10,00	24	127,72	-	127,72	24	127,72
10,01 - 20,00	15	128,63	-	128,63	15	128,63
20,01 - 30,00	5	68,10	-	68,10	5	68,10
30,01 - 50,00	2	25,20	-	25,20	2	25,20
50,01 - 100,00	-	-	-	-	-	-
OLTRE 100,00	1	60,00	-	60,00	1	60,00
T O T A L E	24.471	165.528,58	9.382,91	174.911,49	21.427	160.938,75
SENZA TERRENO AGRARIO	104	-	-	-	-	-
FINO A 1,00	4.765	1.878,90	497,38	2.376,28	3.754	1.863,47
1,01 - 2,00	3.363	3.853,91	536,11	4.390,02	2.867	3.807,53
2,01 - 3,00	2.455	4.800,76	467,63	5.268,39	2.170	4.741,49
3,01 - 5,00	3.861	12.315,61	693,47	13.009,08	3.552	12.175,46
5,01 - 10,00	5.091	28.330,92	970,78	29.301,70	4.782	28.065,64
10,01 - 20,00	2.249	19.818,29	913,50	20.731,79	2.028	19.471,62
20,01 - 30,00	779	9.675,32	515,48	10.190,80	693	9.434,92
30,01 - 50,00	634	11.942,83	1.195,08	13.137,91	548	11.639,85
50,01 - 100,00	572	17.615,55	1.303,30	18.918,85	495	16.780,92
OLTRE 100,00	598	55.296,49	2.290,18	57.586,67	538	52.957,85

totale e titolo di possesso della superficie agricola utilizzata (SAU)

in ettari
TOTALE

SOLO AFFITTO		PARTE IN PROPRIETÀ E PARTE IN AFFITTO				FORME DI CONDUZIONE CLASSI DI SUPERFICIE TOTALE Ettari
Aziende	Superficie agricola utilizzata (SAU)	Aziende	Superficie agricola utilizzata (SAU)			
			proprietà	affitto	Totale	
1.733	5.195,89	399	1.504,31	1.540,70	3.045,01	CONDUZIONE DIRETTA DEL COLTIVATORE
-	-	-	-	-	-	SENZA TERRENO AGRARIO
857	471,58	56	15,43	19,45	34,88	FINO A 1,00
338	472,65	66	44,78	45,87	90,65	1,01 - 2,00
164	372,80	53	57,84	67,43	125,27	2,01 - 3,00
143	509,50	67	128,78	106,30	235,08	3,01 - 5,00
119	666,49	61	204,48	173,28	377,76	5,01 - 10,00
51	474,70	42	271,18	221,54	492,72	10,01 - 20,00
18	256,53	18	165,25	149,75	315,00	20,01 - 30,00
22	616,22	19	171,53	366,29	537,82	30,01 - 50,00
13	564,56	15	316,84	294,79	611,63	50,01 - 100,00
8	790,86	2	128,20	96,00	224,20	OLTRE 100,00
58	1.139,02	54	2.945,12	1.150,67	4.095,79	CONDUZIONE CON SALARIATI E/O CON- PARTECIPANTI
-	-	-	-	-	-	SENZA TERRENO AGRARIO
10	6,15	-	-	-	-	FINO A 1,00
7	7,70	1	1,00	0,40	1,40	1,01 - 2,00
5	10,40	-	-	-	-	2,01 - 3,00
6	16,35	-	-	-	-	3,01 - 5,00
6	31,09	2	6,10	8,20	14,30	5,01 - 10,00
8	75,33	9	45,29	49,53	94,82	10,01 - 20,00
3	50,50	4	47,85	31,00	78,85	20,01 - 30,00
5	138,00	5	131,45	32,77	164,22	30,01 - 50,00
1	30,00	16	502,99	398,95	901,94	50,01 - 100,00
7	773,50	17	2.210,44	629,82	2.840,26	OLTRE 100,00
1.791	6.334,91	453	4.449,43	2.691,37	7.140,80	TOTALE CONDUZIONE DIRETTA E CON- DUZIONE CON SALARIATI
-	-	-	-	-	-	SENZA TERRENO AGRARIO
867	477,73	56	15,43	19,45	34,88	FINO A 1,00
345	480,35	67	45,78	46,27	92,05	1,01 - 2,00
169	383,20	53	57,84	67,43	125,27	2,01 - 3,00
149	525,85	67	128,78	106,30	235,08	3,01 - 5,00
125	697,58	63	210,58	181,48	392,06	5,01 - 10,00
59	550,03	51	316,47	271,07	587,54	10,01 - 20,00
21	307,03	22	213,10	180,75	393,85	20,01 - 30,00
27	754,22	24	302,98	399,06	702,04	30,01 - 50,00
14	594,56	31	819,83	693,74	1.513,57	50,01 - 100,00
15	1.564,36	19	2.338,64	725,82	3.064,46	OLTRE 100,00
40	252,30	26	140,40	97,70	238,10	CONDUZIONE A COLONIA PARZIARIA APPODERATA
-	-	-	-	-	-	SENZA TERRENO AGRARIO
4	6,79	1	0,60	0,80	1,40	FINO A 1,00
5	13,53	1	1,43	1,00	2,43	1,01 - 2,00
14	54,81	4	11,37	4,45	15,82	2,01 - 3,00
10	69,97	11	54,70	21,75	76,45	3,01 - 5,00
5	65,40	5	30,20	27,00	57,20	5,01 - 10,00
-	-	3	27,30	27,70	55,00	10,01 - 20,00
2	41,80	-	-	-	-	20,01 - 30,00
-	-	1	14,80	15,00	29,80	30,01 - 50,00
-	-	-	-	-	-	50,01 - 100,00
4	6,63	-	-	-	-	OLTRE 100,00
-	-	-	-	-	-	ALTRA FORMA DI CONDUZIONE
1	0,20	-	-	-	-	SENZA TERRENO AGRARIO
1	1,90	-	-	-	-	FINO A 1,00
1	2,47	-	-	-	-	1,01 - 2,00
1	2,06	-	-	-	-	2,01 - 3,00
-	-	-	-	-	-	3,01 - 5,00
-	-	-	-	-	-	5,01 - 10,00
-	-	-	-	-	-	10,01 - 20,00
-	-	-	-	-	-	20,01 - 30,00
-	-	-	-	-	-	30,01 - 50,00
-	-	-	-	-	-	50,01 - 100,00
-	-	-	-	-	-	OLTRE 100,00
1.835	6.593,84	479	4.589,83	2.789,07	7.378,90	T O T A L E
-	-	-	-	-	-	SENZA TERRENO AGRARIO
868	477,93	56	15,43	19,45	34,88	FINO A 1,00
350	489,04	68	46,38	47,07	93,45	1,01 - 2,00
175	399,20	54	59,27	68,43	127,70	2,01 - 3,00
164	582,72	71	140,15	110,75	250,90	3,01 - 5,00
135	767,55	74	265,28	203,23	468,51	5,01 - 10,00
64	615,43	56	346,67	298,07	644,74	10,01 - 20,00
21	307,03	25	240,40	208,45	448,85	20,01 - 30,00
29	796,02	24	302,98	399,06	702,04	30,01 - 50,00
14	594,56	32	834,63	708,74	1.543,37	50,01 - 100,00
15	1.564,36	19	2.338,64	725,82	3.064,46	OLTRE 100,00

Segue Tav. 7 — Aziende per forma di conduzione, classe di superficie

Superficie

B -

FORME DI CONDUZIONE CLASSI DI SUPERFICIE TOTALE <i>Ettari</i>	T O T A L E				SOLO PROPRIETÀ	
	Aziende	Superficie agricola utilizzata (SAU)			Aziende	Superficie agricola utilizzata (SAU)
		proprietà	affitto	Totale		
CONDUZIONE DIRETTA DEL COLTIVATORE	2.328	12.187,83	1.886,40	14.074,23	2.030	11.573,47
SENZA TERRENO AGRARIO	4	-	-	-	-	-
FINO A 1,00	347	138,80	12,52	151,32	296	138,35
1,01 - 2,00	300	290,70	18,10	308,80	264	290,46
2,01 - 3,00	210	297,31	16,78	314,09	187	296,26
3,01 - 5,00	325	704,93	46,90	751,83	286	691,79
5,01 - 10,00	440	1.749,26	67,34	1.816,60	401	1.734,16
10,01 - 20,00	319	2.200,28	127,50	2.327,78	286	2.118,38
20,01 - 30,00	162	1.763,61	209,70	1.973,31	137	1.677,16
30,01 - 50,00	109	1.734,24	460,09	2.194,33	85	1.627,21
50,01 - 100,00	87	2.367,33	448,61	2.815,94	70	2.186,53
OLTRE 100,00	25	941,37	478,86	1.420,23	18	813,17
CONDUZIONE CON SALARIATI E/O CONPARTECIPANTI	707	13.289,47	366,30	13.655,77	538	12.278,33
SENZA TERRENO AGRARIO	5	-	-	-	-	-
FINO A 1,00	29	6,96	-	6,96	14	6,96
1,01 - 2,00	47	32,28	1,60	33,88	27	32,28
2,01 - 3,00	33	31,64	-	31,64	18	31,64
3,01 - 5,00	48	87,13	7,83	94,96	34	87,13
5,01 - 10,00	90	319,64	-	319,64	75	319,64
10,01 - 20,00	103	612,93	18,60	631,53	80	593,68
20,01 - 30,00	71	549,13	10,50	559,63	58	536,09
30,01 - 50,00	76	903,70	94,67	998,37	59	882,65
50,01 - 100,00	83	1.828,15	12,10	1.840,25	70	1.710,45
OLTRE 100,00	122	8.917,91	221,00	9.138,91	103	8.077,81
TOTALE CONDUZIONE DIRETTA E CONDUZIONE CON SALARIATI	3.035	25.477,30	2.252,70	27.730,00	2.568	23.851,80
SENZA TERRENO AGRARIO	9	-	-	-	-	-
FINO A 1,00	376	145,76	12,52	158,28	310	145,31
1,01 - 2,00	347	322,98	19,70	342,68	291	322,74
2,01 - 3,00	243	328,95	16,78	345,73	205	327,90
3,01 - 5,00	373	792,06	54,73	846,79	320	778,92
5,01 - 10,00	530	2.068,90	67,34	2.136,24	476	2.053,80
10,01 - 20,00	422	2.813,21	146,10	2.959,31	366	2.712,06
20,01 - 30,00	233	2.312,74	220,20	2.532,94	195	2.213,25
30,01 - 50,00	185	2.637,94	554,76	3.192,70	144	2.509,86
50,01 - 100,00	170	4.195,48	460,71	4.656,19	140	3.896,98
OLTRE 100,00	147	9.859,28	699,86	10.559,14	121	8.890,98
CONDUZIONE A COLONIA PARZIARIA APPODERATA	796	7.628,17	75,35	7.703,52	791	7.605,37
SENZA TERRENO AGRARIO	-	-	-	-	-	-
FINO A 1,00	2	1,51	-	1,51	2	1,51
1,01 - 2,00	34	51,09	-	51,09	34	51,09
2,01 - 3,00	61	139,07	2,55	141,62	60	139,07
3,01 - 5,00	145	517,11	-	517,11	145	517,11
5,01 - 10,00	267	1.572,45	-	1.572,45	267	1.572,45
10,01 - 20,00	114	1.170,81	-	1.170,81	114	1.170,81
20,01 - 30,00	62	900,61	16,00	916,61	61	892,61
30,01 - 50,00	69	1.538,11	41,80	1.579,91	67	1.538,11
50,01 - 100,00	35	1.360,41	15,00	1.375,41	34	1.345,61
OLTRE 100,00	7	377,00	-	377,00	7	377,00
ALTRA FORMA DI CONDUZIONE	20	93,10	-	93,10	20	93,10
SENZA TERRENO AGRARIO	-	-	-	-	-	-
FINO A 1,00	12	7,32	-	7,32	12	7,32
1,01 - 2,00	1	0,88	-	0,88	1	0,88
2,01 - 3,00	1	2,50	-	2,50	1	2,50
3,01 - 5,00	3	10,00	-	10,00	3	10,00
5,01 - 10,00	1	3,20	-	3,20	1	3,20
10,01 - 20,00	-	-	-	-	-	-
20,01 - 30,00	1	9,20	-	9,20	1	9,20
30,01 - 50,00	-	-	-	-	-	-
50,01 - 100,00	-	-	-	-	-	-
OLTRE 100,00	1	60,00	-	60,00	1	60,00
T O T A L E	3.851	33.198,57	2.328,05	35.526,62	3.379	31.550,27
SENZA TERRENO AGRARIO	9	-	-	-	-	-
FINO A 1,00	390	154,59	12,52	167,11	324	154,14
1,01 - 2,00	382	374,95	19,70	394,65	326	374,71
2,01 - 3,00	305	470,52	19,33	489,85	266	469,47
3,01 - 5,00	521	1.319,17	54,73	1.373,90	468	1.306,03
5,01 - 10,00	798	3.644,55	67,34	3.711,89	744	3.629,45
10,01 - 20,00	536	3.984,02	146,10	4.130,12	480	3.882,87
20,01 - 30,00	296	3.222,55	236,20	3.458,75	257	3.115,06
30,01 - 50,00	254	4.176,05	596,56	4.772,61	211	4.047,97
50,01 - 100,00	205	5.555,89	475,71	6.031,60	174	5.242,59
OLTRE 100,00	155	10.296,28	699,86	10.996,14	129	9.327,98

totale e titolo di possesso della superficie agricola utilizzata (SAU)

in ettari
MONTAGNA

SOLO AFFITTO		PARTE IN PROPRIETÀ E PARTE IN AFFITTO				FORME DI CONDUZIONE	
Aziende	Superficie agricola utilizzata (SAU)	Aziende	Superficie agricola utilizzata (SAU)			CLASSI DI SUPERFICIE TOTALE	
			proprietà	affitto	Totale	Ettari	
114	1.313,71	59	614,36	572,69	1.187,05	CONDUZIONE DIRETTA DEL COLTIVATORE	
-	-	-	-	-	-	SENZA TERRENO AGRARIO	
24	12,02	1	0,45	0,50	0,95	FINO A 1,00	
13	16,85	1	0,24	1,25	1,49	1,01 - 2,00	
9	15,78	1	1,05	1,00	2,05	2,01 - 3,00	
13	38,10	8	13,14	8,80	21,94	3,01 - 5,00	
10	44,84	7	15,10	22,50	37,60	5,01 - 10,00	
11	80,70	11	81,90	46,80	128,70	10,01 - 20,00	
12	153,20	10	86,45	56,50	142,95	20,01 - 30,00	
11	269,80	10	107,03	190,29	297,32	30,01 - 50,00	
7	299,56	8	180,80	149,05	329,85	50,01 - 100,00	
4	382,86	2	128,20	96,00	224,20	OLTRE 100,00	
10	235,93	12	1.011,14	130,37	1.141,51	CONDUZIONE CON SALARIATI E/O COM- PARTECIPANTI	
-	-	-	-	-	-	SENZA TERRENO AGRARIO	
-	-	-	-	-	-	FINO A 1,00	
1	1,60	-	-	-	-	1,01 - 2,00	
-	-	-	-	-	-	2,01 - 3,00	
2	7,83	-	-	-	-	3,01 - 5,00	
-	-	-	-	-	-	5,01 - 10,00	
1	8,00	3	19,25	10,60	29,85	10,01 - 20,00	
1	5,50	1	13,04	5,00	18,04	20,01 - 30,00	
4	93,00	1	21,05	1,67	22,72	30,01 - 50,00	
-	-	2	117,70	12,10	129,80	50,01 - 100,00	
1	120,00	5	840,10	101,00	941,10	OLTRE 100,00	
124	1.549,64	71	1.625,50	703,06	2.328,56	TOTALE CONDUZIONE DIRETTA E CON- DUZIONE CON SALARIATI	
-	-	-	-	-	-	SENZA TERRENO AGRARIO	
24	12,02	1	0,45	0,50	0,95	FINO A 1,00	
14	18,45	1	0,24	1,25	1,49	1,01 - 2,00	
9	15,78	1	1,05	1,00	2,05	2,01 - 3,00	
15	45,93	8	13,14	8,80	21,94	3,01 - 5,00	
10	44,84	7	15,10	22,50	37,60	5,01 - 10,00	
12	88,70	14	101,15	57,40	158,55	10,01 - 20,00	
13	158,70	11	99,49	61,50	160,99	20,01 - 30,00	
15	362,80	11	128,08	191,96	320,04	30,01 - 50,00	
7	299,56	10	298,50	161,15	459,65	50,01 - 100,00	
5	502,86	7	968,30	197,00	1.165,30	OLTRE 100,00	
3	44,35	2	22,80	31,00	53,80	CONDUZIONE A COLONIA PARZIARIA APPODERATA	
-	-	-	-	-	-	SENZA TERRENO AGRARIO	
-	-	-	-	-	-	FINO A 1,00	
1	2,55	-	-	-	-	1,01 - 2,00	
-	-	-	-	-	-	2,01 - 3,00	
-	-	-	-	-	-	3,01 - 5,00	
-	-	-	-	-	-	5,01 - 10,00	
-	-	1	8,00	16,00	24,00	10,01 - 20,00	
2	41,80	-	-	-	-	20,01 - 30,00	
-	-	1	14,80	15,00	29,80	30,01 - 50,00	
-	-	-	-	-	-	50,01 - 100,00	
-	-	-	-	-	-	OLTRE 100,00	
-	-	-	-	-	-	ALTRA FORMA DI CONDUZIONE	
-	-	-	-	-	-	SENZA TERRENO AGRARIO	
-	-	-	-	-	-	FINO A 1,00	
-	-	-	-	-	-	1,01 - 2,00	
-	-	-	-	-	-	2,01 - 3,00	
-	-	-	-	-	-	3,01 - 5,00	
-	-	-	-	-	-	5,01 - 10,00	
-	-	-	-	-	-	10,01 - 20,00	
-	-	-	-	-	-	20,01 - 30,00	
-	-	-	-	-	-	30,01 - 50,00	
-	-	-	-	-	-	50,01 - 100,00	
-	-	-	-	-	-	OLTRE 100,00	
127	1.593,99	73	1.648,30	734,06	2.382,36	T O T A L E	
-	-	-	-	-	-	SENZA TERRENO AGRARIO	
24	12,02	1	0,45	0,50	0,95	FINO A 1,00	
14	18,45	1	0,24	1,25	1,49	1,01 - 2,00	
10	18,33	1	1,05	1,00	2,05	2,01 - 3,00	
15	45,93	8	13,14	8,80	21,94	3,01 - 5,00	
10	44,84	7	15,10	22,50	37,60	5,01 - 10,00	
12	88,70	14	101,15	57,40	158,55	10,01 - 20,00	
13	158,70	12	107,49	77,50	184,99	20,01 - 30,00	
17	404,60	11	128,08	191,96	320,04	30,01 - 50,00	
7	299,56	11	313,30	176,15	489,45	50,01 - 100,00	
5	502,86	7	968,30	197,00	1.165,30	OLTRE 100,00	

Segue TAV. 7 — Aziende per forma di conduzione, classe di superficie

Superficie
C -

FORME DI CONDUZIONE CLASSI DI SUPERFICIE TOTALE Ettari	T O T A L E				SOLO PROPRIETÀ	
	Aziende	Superficie agricola utilizzata (SAU)			Aziende	Superficie agricola utilizzata (SAU)
		proprietà	affitto	Totale		
CONDUZIONE DIRETTA DEL COLTIVATORE	7.430	18.239,72	4.246,58	22.486,30	5.760	17.555,89
SENZA TERRENO AGRARIO	61	-	-	-	-	-
FINO A 1,00	2.720	1.016,64	352,43	1.369,07	2.062	1.008,54
1,01 - 2,00	1.459	1.525,64	398,13	1.923,77	1.144	1.499,49
2,01 - 3,00	805	1.397,53	343,83	1.741,36	637	1.364,80
3,01 - 5,00	875	2.355,42	498,95	2.854,37	701	2.287,21
5,01 - 10,00	839	3.826,41	666,08	4.492,49	678	3.698,67
10,01 - 20,00	404	3.277,20	506,64	3.783,84	328	3.109,74
20,01 - 30,00	117	1.459,31	139,36	1.598,67	101	1.406,41
30,01 - 50,00	82	1.239,58	522,42	1.762,00	60	1.175,08
50,01 - 100,00	50	1.385,49	410,74	1.796,23	36	1.249,45
OLTRE 100,00	18	756,50	408,00	1.164,50	13	756,50
CONDUZIONE CON SALARIATI E/O CONPARTECIPANTI	3.260	69.723,35	1.883,89	71.607,24	2.958	67.822,87
SENZA TERRENO AGRARIO	2	-	-	-	-	-
FINO A 1,00	271	123,45	6,15	129,60	244	123,45
1,01 - 2,00	207	224,51	6,50	231,01	183	223,51
2,01 - 3,00	178	318,28	10,40	328,68	154	318,28
3,01 - 5,00	293	836,38	8,52	844,90	267	836,38
5,01 - 10,00	487	2.420,27	25,79	2.446,06	454	2.414,67
10,01 - 20,00	587	4.935,50	106,26	5.041,76	523	4.909,46
20,01 - 30,00	275	3.572,96	71,00	3.643,96	253	3.538,15
30,01 - 50,00	256	5.468,27	76,10	5.544,37	235	5.357,87
50,01 - 100,00	298	10.047,88	390,85	10.438,73	268	9.695,59
OLTRE 100,00	406	41.775,85	1.182,32	42.958,17	377	40.405,51
TOTALE CONDUZIONE DIRETTA E CONDUZIONE CON SALARIATI	10.690	87.963,07	6.130,47	94.093,54	8.718	85.378,76
SENZA TERRENO AGRARIO	63	-	-	-	-	-
FINO A 1,00	2.991	1.140,09	358,58	1.498,67	2.306	1.131,99
1,01 - 2,00	1.666	1.750,15	404,63	2.154,78	1.327	1.723,00
2,01 - 3,00	983	1.715,81	354,23	2.070,04	791	1.683,08
3,01 - 5,00	1.168	3.191,80	507,47	3.699,27	968	3.123,59
5,01 - 10,00	1.326	6.246,68	691,87	6.938,55	1.132	6.113,34
10,01 - 20,00	991	8.212,70	612,90	8.825,60	851	8.019,20
20,01 - 30,00	392	5.032,27	210,36	5.242,63	354	4.944,56
30,01 - 50,00	338	6.707,85	598,52	7.306,37	295	6.532,95
50,01 - 100,00	348	11.433,37	801,59	12.234,96	304	10.945,04
OLTRE 100,00	424	42.532,35	1.590,32	44.122,67	390	41.162,01
CONDUZIONE A COLONIA PARZIARIA APPODERATA	6.208	33.106,92	239,35	33.346,27	6.157	33.013,99
SENZA TERRENO AGRARIO	-	-	-	-	-	-
FINO A 1,00	27	23,65	-	23,65	27	23,65
1,01 - 2,00	578	857,88	7,59	865,47	573	857,28
2,01 - 3,00	734	1.738,69	9,48	1.748,17	730	1.737,26
3,01 - 5,00	1.643	6.104,70	41,76	6.146,46	1.630	6.096,60
5,01 - 10,00	2.539	16.026,22	80,22	16.106,44	2.521	15.984,22
10,01 - 20,00	596	6.443,94	88,60	6.532,54	587	6.422,44
20,01 - 30,00	60	1.007,87	11,70	1.019,57	58	988,57
30,01 - 50,00	21	429,95	-	429,95	21	429,95
50,01 - 100,00	6	128,35	-	128,35	6	128,35
OLTRE 100,00	4	345,67	-	345,67	4	345,67
ALTRA FORMA DI CONDUZIONE	446	775,72	6,63	782,35	431	775,72
SENZA TERRENO AGRARIO	11	-	-	-	-	-
FINO A 1,00	223	132,23	0,20	132,43	222	132,23
1,01 - 2,00	87	124,46	1,90	126,36	86	124,46
2,01 - 3,00	43	94,86	2,47	97,33	42	94,86
3,01 - 5,00	42	131,73	2,06	133,79	41	131,73
5,01 - 10,00	22	119,49	-	119,49	22	119,49
10,01 - 20,00	13	106,87	-	106,87	13	106,87
20,01 - 30,00	4	58,90	-	58,90	4	58,90
30,01 - 50,00	1	7,18	-	7,18	1	7,18
50,01 - 100,00	-	-	-	-	-	-
OLTRE 100,00	-	-	-	-	-	-
T O T A L E	17.344	121.845,71	6.376,45	128.222,16	15.306	119.168,47
SENZA TERRENO AGRARIO	74	-	-	-	-	-
FINO A 1,00	3.241	1.295,97	358,78	1.654,75	2.555	1.287,87
1,01 - 2,00	2.331	2.732,49	414,12	3.146,61	1.986	2.704,74
2,01 - 3,00	1.760	3.549,36	366,18	3.915,54	1.563	3.515,20
3,01 - 5,00	2.853	9.428,23	551,29	9.979,52	2.639	9.351,92
5,01 - 10,00	3.887	22.392,39	772,09	23.164,48	3.675	22.217,05
10,01 - 20,00	1.600	14.763,51	701,50	15.465,01	1.451	14.548,51
20,01 - 30,00	456	6.099,04	222,06	6.321,10	416	5.992,03
30,01 - 50,00	360	7.144,98	598,52	7.743,50	317	6.970,08
50,01 - 100,00	354	11.561,72	801,59	12.363,31	310	11.073,39
OLTRE 100,00	428	42.878,02	1.590,32	44.468,34	394	41.507,68

totale e titolo di possesso della superficie agricola utilizzata (SAU)

in ettari
COLLINA

SOLO AFFITTO		PARTE IN PROPRIETÀ E PARTE IN AFFITTO				FORME DI CONDUZIONE	
Aziende	Superficie agricola utilizzata (SAU)	Aziende	Superficie agricola utilizzata (SAU)			CLASSI DI SUPERFICIE TOTALE	
			proprietà	affitto	Totale	Ettari	
1.278	3.472,74	218	683,83	773,84	1.457,67	CONDUZIONE DIRETTA DEL COLTIVATORE	
-	-	-	-	-	-	SENZA TERRENO AGRARIO	
606	342,79	27	8,10	9,64	17,74	FINO A 1,00	
264	370,45	39	26,15	27,68	53,83	1,01 - 2,00	
130	300,96	31	32,73	42,87	75,60	2,01 - 3,00	
118	431,26	37	68,21	67,69	135,90	3,01 - 5,00	
98	565,40	36	127,74	100,68	228,42	5,01 - 10,00	
36	359,85	27	167,46	146,79	314,25	10,01 - 20,00	
5	82,61	5	52,90	56,75	109,65	20,01 - 30,00	
11	346,42	9	64,50	176,00	240,50	30,01 - 50,00	
6	265,00	7	136,04	145,74	281,78	50,01 - 100,00	
4	408,00	-	-	-	-	OLTRE 100,00	
47	895,59	40	1.900,48	988,30	2.888,78	CONDUZIONE CON SALARIATI E/O COM- PARTECIPANTI	
-	-	-	-	-	-	SENZA TERRENO AGRARIO	
10	6,15	-	-	-	-	FINO A 1,00	
6	6,10	1	1,00	0,40	1,40	1,01 - 2,00	
5	10,40	-	-	-	-	2,01 - 3,00	
4	8,52	-	-	-	-	3,01 - 5,00	
5	23,59	1	5,60	2,20	7,80	5,01 - 10,00	
7	67,33	6	26,04	38,93	64,97	10,01 - 20,00	
2	45,00	3	34,81	26,00	60,81	20,01 - 30,00	
1	45,00	4	110,40	31,10	141,50	30,01 - 50,00	
1	30,00	13	352,29	360,85	713,14	50,01 - 100,00	
6	653,50	12	1.370,34	528,82	1.899,16	OLTRE 100,00	
1.325	4.368,33	258	2.584,31	1.762,14	4.346,45	TOTALE CONDUZIONE DIRETTA E CON- DUZIONE CON SALARIATI	
-	-	-	-	-	-	SENZA TERRENO AGRARIO	
616	348,94	27	8,10	9,64	17,74	FINO A 1,00	
270	376,55	40	27,15	28,08	55,23	1,01 - 2,00	
135	311,36	31	32,73	42,87	75,60	2,01 - 3,00	
122	439,78	37	68,21	67,69	135,90	3,01 - 5,00	
103	588,99	37	133,34	102,88	236,22	5,01 - 10,00	
43	427,18	33	193,50	185,72	379,22	10,01 - 20,00	
7	127,61	8	87,71	82,75	170,46	20,01 - 30,00	
12	391,42	13	174,90	207,10	382,00	30,01 - 50,00	
7	295,00	20	488,33	506,59	994,92	50,01 - 100,00	
10	1.061,50	12	1.370,34	528,82	1.899,16	OLTRE 100,00	
31	179,85	20	92,93	59,50	152,43	CONDUZIONE A COLONIA PARZIARIA APPODERATA	
-	-	-	-	-	-	SENZA TERRENO AGRARIO	
4	6,79	1	0,60	0,80	1,40	FINO A 1,00	
3	8,48	1	1,43	1,00	2,43	1,01 - 2,00	
10	37,71	3	8,10	4,05	12,15	2,01 - 3,00	
9	61,47	9	42,00	18,75	60,75	3,01 - 5,00	
5	65,40	4	21,50	23,20	44,70	5,01 - 10,00	
-	-	2	19,30	11,70	31,00	10,01 - 20,00	
-	-	-	-	-	-	20,01 - 30,00	
-	-	-	-	-	-	30,01 - 50,00	
-	-	-	-	-	-	50,01 - 100,00	
-	-	-	-	-	-	OLTRE 100,00	
4	6,63	-	-	-	-	ALTRA FORMA DI CONDUZIONE	
-	-	-	-	-	-	SENZA TERRENO AGRARIO	
1	0,20	-	-	-	-	FINO A 1,00	
1	1,90	-	-	-	-	1,01 - 2,00	
1	2,47	-	-	-	-	2,01 - 3,00	
1	2,06	-	-	-	-	3,01 - 5,00	
-	-	-	-	-	-	5,01 - 10,00	
-	-	-	-	-	-	10,01 - 20,00	
-	-	-	-	-	-	20,01 - 30,00	
-	-	-	-	-	-	30,01 - 50,00	
-	-	-	-	-	-	50,01 - 100,00	
-	-	-	-	-	-	OLTRE 100,00	
1.360	4.554,81	278	2.677,24	1.821,64	4.498,88	T O T A L E	
-	-	-	-	-	-	SENZA TERRENO AGRARIO	
617	349,14	27	8,10	9,64	17,74	FINO A 1,00	
275	385,24	41	27,75	28,88	56,63	1,01 - 2,00	
139	322,31	32	34,16	43,87	78,03	2,01 - 3,00	
133	479,55	40	76,31	71,74	148,05	3,01 - 5,00	
112	650,46	46	175,34	121,63	296,97	5,01 - 10,00	
48	492,58	37	215,00	208,92	423,92	10,01 - 20,00	
7	127,61	10	107,01	94,45	201,46	20,01 - 30,00	
12	391,42	13	174,90	207,10	382,00	30,01 - 50,00	
7	295,00	20	488,33	506,59	994,92	50,01 - 100,00	
10	1.061,50	12	1.370,34	528,82	1.899,16	OLTRE 100,00	

Segue Tav. 7 — Aziende per forma di conduzione, classe di superficie

Superficie

D -

FORME DI CONDUZIONE CLASSI DI SUPERFICIE TOTALE <i>Etari</i>	T O T A L E			SOLO PROPRIETÀ		
	Aziende	Superficie agricola utilizzata (SAU)		Aziende	Superficie agricola utilizzata (SAU)	
		proprietà	affitto			Totale
CONDUZIONE DIRETTA DEL COLTIVATORE	2.334	3.585,11	603,61	4.188,72	1.820	3.378,99
SENZA TERRENO AGRARIO	20	-	-	-	-	-
FINO A 1,00	1.059	381,98	126,08	508,06	800	375,10
1,01 - 2,00	516	554,27	102,29	656,56	422	535,88
2,01 - 3,00	254	468,39	79,62	548,01	206	444,33
3,01 - 5,00	242	713,13	69,95	783,08	206	665,70
5,01 - 10,00	170	851,57	106,35	957,92	135	789,93
10,01 - 20,00	51	409,14	62,10	471,24	37	387,32
20,01 - 30,00	16	149,63	57,22	206,85	9	123,73
30,01 - 50,00	3	53,50	-	53,50	3	53,50
50,01 - 100,00	2	3,00	-	3,00	1	3,00
OLTRE 100,00	1	0,50	-	0,50	1	0,50
CONDUZIONE CON SALARIATI E/O COM- PARTECIPANTI	185	3.973,78	39,50	4.013,28	176	3.940,28
SENZA TERRENO AGRARIO	-	-	-	-	-	-
FINO A 1,00	17	11,06	-	11,06	17	11,06
1,01 - 2,00	11	12,73	-	12,73	10	12,73
2,01 - 3,00	14	23,73	-	23,73	14	23,73
3,01 - 5,00	31	94,20	-	94,20	30	94,20
5,01 - 10,00	30	155,09	13,50	168,59	25	154,59
10,01 - 20,00	31	311,96	-	311,96	30	311,96
20,01 - 30,00	10	198,10	-	198,10	10	198,10
30,01 - 50,00	16	550,28	-	550,28	16	550,28
50,01 - 100,00	11	494,94	26,00	520,94	10	461,94
OLTRE 100,00	14	2.121,69	-	2.121,69	14	2.121,69
TOTALE CONDUZIONE DIRETTA E CON- DUZIONE CON SALARIATI	2.519	7.558,89	643,11	8.202,00	1.996	7.319,27
SENZA TERRENO AGRARIO	20	-	-	-	-	-
FINO A 1,00	1.076	393,04	126,08	519,12	817	386,16
1,01 - 2,00	527	567,00	102,29	669,29	432	548,61
2,01 - 3,00	268	492,12	79,62	571,74	220	468,06
3,01 - 5,00	273	807,33	69,95	877,28	236	759,90
5,01 - 10,00	200	1.006,66	119,85	1.126,51	160	944,52
10,01 - 20,00	82	721,10	62,10	783,20	67	699,28
20,01 - 30,00	26	347,73	57,22	404,95	19	321,83
30,01 - 50,00	19	603,78	-	603,78	19	603,78
50,01 - 100,00	13	497,94	26,00	523,94	11	464,94
OLTRE 100,00	15	2.122,19	-	2.122,19	15	2.122,19
CONDUZIONE A COLONIA PARZIARIA APPODERATA	642	2.756,65	35,30	2.791,95	632	2.731,98
SENZA TERRENO AGRARIO	-	-	-	-	-	-
FINO A 1,00	2	1,35	-	1,35	2	1,35
1,01 - 2,00	83	123,97	-	123,97	83	123,97
2,01 - 3,00	111	264,66	2,50	267,16	110	264,66
3,01 - 5,00	211	750,48	17,50	767,98	206	747,21
5,01 - 10,00	205	1.282,29	11,50	1.293,79	202	1.269,59
10,01 - 20,00	29	327,90	3,80	331,70	28	319,20
20,01 - 30,00	1	6,00	-	6,00	1	6,00
30,01 - 50,00	-	-	-	-	-	-
50,01 - 100,00	-	-	-	-	-	-
OLTRE 100,00	-	-	-	-	-	-
ALTRA FORMA DI CONDUZIONE	115	168,76	-	168,76	114	168,76
SENZA TERRENO AGRARIO	1	-	-	-	-	-
FINO A 1,00	56	33,95	-	33,95	56	33,95
1,01 - 2,00	40	55,50	-	55,50	40	55,50
2,01 - 3,00	11	24,10	-	24,10	11	24,10
3,01 - 5,00	3	10,40	-	10,40	3	10,40
5,01 - 10,00	1	5,03	-	5,03	1	5,03
10,01 - 20,00	2	21,76	-	21,76	2	21,76
20,01 - 30,00	-	-	-	-	-	-
30,01 - 50,00	1	18,02	-	18,02	1	18,02
50,01 - 100,00	-	-	-	-	-	-
OLTRE 100,00	-	-	-	-	-	-
T O T A L E	3.276	10.484,30	678,41	11.162,71	2.742	10.220,01
SENZA TERRENO AGRARIO	21	-	-	-	-	-
FINO A 1,00	1.134	428,34	126,08	554,42	875	421,46
1,01 - 2,00	650	746,47	102,29	848,76	555	728,08
2,01 - 3,00	390	780,88	82,12	863,00	341	756,82
3,01 - 5,00	487	1.568,21	87,45	1.655,66	445	1.517,51
5,01 - 10,00	406	2.293,98	131,35	2.425,33	363	2.219,14
10,01 - 20,00	113	1.070,76	65,90	1.136,66	97	1.040,24
20,01 - 30,00	27	353,73	57,22	410,95	20	327,83
30,01 - 50,00	20	621,80	-	621,80	20	621,80
50,01 - 100,00	13	497,94	26,00	523,94	11	464,94
OLTRE 100,00	15	2.122,19	-	2.122,19	15	2.122,19

totale e titolo di possesso della superficie agricola utilizzata (SAU)

in ettari
PIANURA

SOLO AFFITTO		PARTE IN PROPRIETÀ E PARTE IN AFFITTO				FORME DI CONDUZIONE	
Aziende	Superficie agricola utilizzata (SAU)	Aziende	Superficie agricola utilizzata (SAU)			CLASSI DI SUPERFICIE TOTALE	
			proprietà	affitto	Totale	Ettari	
341	409,44	122	206,12	194,17	400,29	CONDUZIONE DIRETTA DEL COLTIVATORE	
-	-	-	-	-	-	SENZA TERRENO AGRARIO	
227	116,77	28	6,88	9,31	16,19	FINO A 1,00	
61	85,35	26	18,39	16,94	35,33	1,01 - 2,00	
25	56,06	21	24,06	23,56	47,62	2,01 - 3,00	
12	40,14	22	47,43	29,81	77,24	3,01 - 5,00	
11	56,25	18	61,64	50,10	111,74	5,01 - 10,00	
4	34,15	4	21,82	27,95	49,77	10,01 - 20,00	
1	20,72	3	25,90	36,50	62,40	20,01 - 30,00	
-	-	-	-	-	-	30,01 - 50,00	
-	-	-	-	-	-	50,01 - 100,00	
-	-	-	-	-	-	OLTRE 100,00	
1	7,50	2	33,50	32,00	65,50	CONDUZIONE CON SALARIATI E/O COM- PARTECIPANTI	
-	-	-	-	-	-	SENZA TERRENO AGRARIO	
-	-	-	-	-	-	FINO A 1,00	
-	-	-	-	-	-	1,01 - 2,00	
-	-	-	-	-	-	2,01 - 3,00	
-	-	-	-	-	-	3,01 - 5,00	
1	7,50	1	0,50	6,00	6,50	5,01 - 10,00	
-	-	-	-	-	-	10,01 - 20,00	
-	-	-	-	-	-	20,01 - 30,00	
-	-	-	-	-	-	30,01 - 50,00	
-	-	1	33,00	26,00	59,00	50,01 - 100,00	
-	-	-	-	-	-	OLTRE 100,00	
342	416,94	124	239,62	226,17	465,79	TOTALE CONDUZIONE DIRETTA E CON- DUZIONE CON SALARIATI	
-	-	-	-	-	-	SENZA TERRENO AGRARIO	
227	116,77	28	6,88	9,31	16,19	FINO A 1,00	
61	85,35	26	18,39	16,94	35,33	1,01 - 2,00	
25	56,06	21	24,06	23,56	47,62	2,01 - 3,00	
12	40,14	22	47,43	29,81	77,24	3,01 - 5,00	
12	63,75	19	62,14	56,10	118,24	5,01 - 10,00	
4	34,15	4	21,82	27,95	49,77	10,01 - 20,00	
1	20,72	3	25,90	36,50	62,40	20,01 - 30,00	
-	-	-	-	-	-	30,01 - 50,00	
-	-	1	33,00	26,00	59,00	50,01 - 100,00	
-	-	-	-	-	-	OLTRE 100,00	
6	28,10	4	24,67	7,20	31,87	CONDUZIONE A COLONIA PARZIARIA APPODERATA	
-	-	-	-	-	-	SENZA TERRENO AGRARIO	
-	-	-	-	-	-	FINO A 1,00	
-	-	-	-	-	-	1,01 - 2,00	
1	2,50	-	-	-	-	2,01 - 3,00	
4	17,10	1	3,27	0,40	3,67	3,01 - 5,00	
1	8,50	2	12,70	3,00	15,70	5,01 - 10,00	
-	-	1	8,70	3,80	12,50	10,01 - 20,00	
-	-	-	-	-	-	20,01 - 30,00	
-	-	-	-	-	-	30,01 - 50,00	
-	-	-	-	-	-	50,01 - 100,00	
-	-	-	-	-	-	OLTRE 100,00	
-	-	-	-	-	-	ALTRA FORMA DI CONDUZIONE	
-	-	-	-	-	-	SENZA TERRENO AGRARIO	
-	-	-	-	-	-	FINO A 1,00	
-	-	-	-	-	-	1,01 - 2,00	
-	-	-	-	-	-	2,01 - 3,00	
-	-	-	-	-	-	3,01 - 5,00	
-	-	-	-	-	-	5,01 - 10,00	
-	-	-	-	-	-	10,01 - 20,00	
-	-	-	-	-	-	20,01 - 30,00	
-	-	-	-	-	-	30,01 - 50,00	
-	-	-	-	-	-	50,01 - 100,00	
-	-	-	-	-	-	OLTRE 100,00	
348	445,04	128	264,29	233,37	497,66	T O T A L E	
-	-	-	-	-	-	SENZA TERRENO AGRARIO	
227	116,77	28	6,88	9,31	16,19	FINO A 1,00	
61	85,35	26	18,39	16,94	35,33	1,01 - 2,00	
26	58,56	21	24,06	23,56	47,62	2,01 - 3,00	
16	57,24	23	50,70	30,21	80,91	3,01 - 5,00	
13	72,25	21	74,84	59,10	133,94	5,01 - 10,00	
4	34,15	5	30,52	31,75	62,27	10,01 - 20,00	
1	20,72	3	25,90	36,50	62,40	20,01 - 30,00	
-	-	-	-	-	-	30,01 - 50,00	
-	-	1	33,00	26,00	59,00	50,01 - 100,00	
-	-	-	-	-	-	OLTRE 100,00	

Tav. 8 — Aziende per frammentazione in corpi di terreno

Superficie in ettari

CLASSI DI SUPERFICIE TOTALE Ettari	AZIENDE COSTITUITE DA UN UNICO CORPO		AZIENDE I CUI TERRENI SONO FRAMMENTATI IN CORPI							
			2 — 3		4 — 5		oltre 5			
	CLASSI DI SUPERFICIE AGRICOLA UTILIZZATA Ettari	FORME DI CONDUZIONE ZONE ALTIMETRICHE	Aziende	Superficie	Aziende	Superficie	Aziende	Superficie	Aziende	Superficie
PER CLASSE DI SUPERFICIE TOTALE										
FINO A 1,00		3.980	2.268,03	747	521,83	33	26,74	5	3,95	
1,01 - 2,00		2.193	3.442,20	1.036	1.648,56	117	192,87	17	28,90	
2,01 - 3,00		1.440	3.786,21	800	2.094,04	173	464,27	42	115,44	
3,01 - 5,00		2.310	9.525,22	1.205	4.928,04	255	1.059,94	91	377,82	
5,01 - 10,00		3.052	21.894,52	1.493	10.657,92	353	2.557,29	193	1.483,08	
10,01 - 20,00		1.234	17.206,12	644	9.085,48	208	2.990,57	163	2.393,95	
20,01 - 30,00		348	8.616,88	218	5.280,38	96	2.363,55	117	2.898,19	
30,01 - 50,00		253	9.823,04	193	7.645,00	89	3.500,23	99	3.944,67	
50,01 - 100,00		230	16.103,48	169	12.069,06	75	5.415,96	98	6.922,58	
OLTRE 100,00		218	49.701,18	183	48.121,80	87	24.929,38	110	30.196,28	
T O T A L E		15.258	142.366,88	6.688	102.052,11	1.486	43.500,80	935	48.364,86	
PER CLASSE DI SUPERFICIE AGRICOLA UTILIZZATA										
FINO A 1,00		4.958	11.633,10	1.218	7.219,00	155	1.607,22	85	1.842,54	
1,01 - 2,00		2.217	5.108,55	1.166	2.984,93	184	742,26	54	401,20	
2,01 - 3,00		1.580	6.007,65	834	3.406,42	196	924,06	72	518,50	
3,01 - 5,00		2.337	13.906,37	1.229	7.364,25	292	2.037,73	140	1.893,22	
5,01 - 10,00		2.822	27.853,62	1.344	13.630,89	310	4.194,42	185	3.446,17	
10,01 - 20,00		832	19.348,70	460	10.867,50	147	4.093,42	162	4.305,00	
20,01 - 30,00		196	10.880,18	130	6.218,01	60	2.713,32	74	4.983,88	
30,01 - 50,00		143	10.992,28	134	9.208,14	53	3.575,42	68	5.837,77	
50,01 - 100,00		113	17.214,63	103	14.331,64	53	9.251,35	40	5.433,88	
OLTRE 100,00		60	19.421,80	70	26.821,33	36	14.361,60	55	19.702,70	
T O T A L E		15.258	142.366,88	6.688	102.052,11	1.486	43.500,80	935	48.364,86	
PER FORMA DI CONDUZIONE										
CONDUZIONE DIRETTA DEL COLTIVATORE		7.208	26.679,08	3.388	20.681,14	842	9.328,54	569	12.200,38	
-SU TERRENI IN PROPRIETA'		5.845	22.455,91	2.804	16.684,53	720	7.699,77	494	10.268,82	
-SU TERRENI IN AFFITTO		1.275	3.645,85	371	2.078,71	51	835,13	31	872,02	
-SU TERRENI PARTE IN PROPRIETA' E PARTE IN AFFITTO		88	577,32	213	1.917,90	71	793,64	44	1.059,54	
CONDUZIONE CON SALARIATI E/O COMPARTICIPANTI		2.509	81.091,09	1.085	66.523,77	308	30.603,47	243	33.524,07	
-SU TERRENI IN PROPRIETA'		2.460	79.343,73	1.037	63.061,48	294	28.338,40	236	32.127,96	
-SU TERRENI IN AFFITTO		38	916,46	17	536,42	3	180,66	1	256,00	
-SU TERRENI PARTE IN PROPRIETA' E PARTE IN AFFITTO		11	830,90	31	2.925,87	11	2.084,41	6	1.140,11	
TOTALE COND. DIRETTA E COND. CON SALARIATI E/O COMPARTICIPANTI		9.717	107.770,17	4.473	87.204,91	1.150	39.932,01	812	45.724,45	
-SU TERRENI IN PROPRIETA'		8.305	101.799,64	3.841	79.746,01	1.014	36.038,17	730	42.396,78	
-SU TERRENI IN AFFITTO		1.313	4.562,31	388	2.615,13	54	1.015,79	32	1.128,02	
-SU TERRENI PARTE IN PROPRIETA' E PARTE IN AFFITTO		99	1.408,22	244	4.843,77	82	2.878,05	50	2.199,65	
CONDUZIONE A COLONIA PARZIARIA APPODERATA		5.089	33.747,23	2.113	14.329,86	325	3.472,90	119	2.593,75	
ALTRA FORMA DI CONDUZIONE		452	849,48	102	517,34	11	95,89	4	46,66	
T O T A L E		15.258	142.366,88	6.688	102.052,11	1.486	43.500,80	935	48.364,86	
PER ZONA ALTIMETRICA										
MONTAGNA		1.697	29.771,45	1.144	25.658,99	514	13.069,54	487	18.897,90	
COLLINA		11.668	107.452,65	4.444	71.013,45	771	28.484,13	387	27.388,16	
PIANURA		1.893	5.142,78	1.100	5.379,67	201	1.947,13	61	2.078,80	
T O T A L E		15.258	142.366,88	6.688	102.052,11	1.486	43.500,80	935	48.364,86	

Tav. 9 — Ripartizione della superficie aziendale secondo l'utilizzazione dei terreni

Superficie in ettari

CLASSI DI SUPERFICIE TOTALE Ettari CLASSI DI SUPERFICIE AGRICOLA UTILIZZATA Ettari FORME DI CONDUZIONE ZONE ALTIMETRICHE	SUPERFICIE AGRICOLA UTILIZZATA (SAU)					SUPERFICIE A BOSCHI	ALTRA SUPERFICIE
	Seminativi	Coltivazioni permanenti		Prati permanenti e pascoli	Totale		
		legnose agrarie	altre				
PER CLASSE DI SUPERFICIE TOTALE							
FINO A 1,00	848,51	1.400,61	26,15	101,01	2.376,28	108,88	335,39
1,01 - 2,00	1.540,67	2.568,64	67,50	213,21	4.390,02	326,67	595,84
2,01 - 3,00	1.849,12	3.083,65	82,03	253,59	5.268,39	494,66	696,91
3,01 - 5,00	4.175,74	8.004,53	176,24	652,57	13.009,08	1.263,99	1.617,95
5,01 - 10,00	9.614,22	17.424,03	532,47	1.730,98	29.301,70	3.719,25	3.571,86
10,01 - 20,00	7.135,65	10.065,20	810,97	2.719,97	20.731,79	7.404,66	3.539,67
20,01 - 30,00	3.956,29	3.524,52	684,31	2.025,68	10.190,80	6.806,34	2.161,86
30,01 - 50,00	4.858,02	4.508,96	848,00	2.922,93	13.137,91	9.469,82	2.305,21
50,01 - 100,00	6.765,93	5.804,76	869,41	5.478,75	18.918,85	17.582,75	4.009,48
OLTRE 100,00	21.334,10	17.515,25	2.356,23	16.381,09	57.586,67	82.091,16	13.270,81
T O T A L E	62.078,25	73.900,15	6.453,31	32.479,78	174.911,49	129.268,18	32.104,98
PER CLASSE DI SUPERFICIE AGRICOLA UTILIZZATA							
FINO A 1,00	1.109,62	1.848,18	91,32	187,04	3.236,16	15.141,14	3.924,56
1,01 - 2,00	1.903,09	3.218,74	170,54	346,79	5.639,16	2.183,06	1.414,72
2,01 - 3,00	2.268,64	4.067,02	196,61	444,40	6.976,67	2.463,08	1.416,88
3,01 - 5,00	4.975,14	9.704,08	451,82	1.094,80	16.225,84	6.072,95	2.902,78
5,01 - 10,00	10.880,25	18.359,89	892,27	2.656,74	32.789,15	11.061,62	5.274,33
10,01 - 20,00	7.893,05	9.261,20	1.191,71	3.738,96	22.084,92	12.609,44	3.920,26
20,01 - 30,00	3.906,03	4.057,03	784,89	2.605,44	11.353,39	11.067,54	2.374,46
30,01 - 50,00	5.717,93	5.170,30	582,62	3.998,02	15.468,87	12.149,34	1.995,40
50,01 - 100,00	7.628,82	6.981,99	840,06	6.442,00	21.892,87	20.517,25	3.821,38
OLTRE 100,00	15.795,68	11.231,72	1.251,47	10.965,59	39.244,46	36.002,76	5.060,21
T O T A L E	62.078,25	73.900,15	6.453,31	32.479,78	174.911,49	129.268,18	32.104,98
PER FORMA DI CONDUZIONE							
CONDUZIONE DIRETTA DEL COLTIVATORE	15.507,96	13.205,89	2.471,40	9.564,00	40.749,25	21.200,30	6.939,59
-SU TERRENI IN PROPRIETA'	12.255,45	11.377,51	2.235,08	6.576,83	32.444,87	18.732,52	5.931,64
-SU TERRENI IN AFFITTO	1.997,65	1.217,92	116,13	1.847,40	5.179,10	1.596,66	655,95
-SU TERRENI PARTE IN PROPRIETA' E PARTE IN AFFITTO	1.254,86	610,46	120,19	1.139,77	3.125,28	871,12	352,00
CONDUZIONE CON SALARIATI E/O COMPARTICIPANTI	31.064,21	35.657,00	3.104,96	19.450,12	89.276,29	102.115,41	20.350,70
-SU TERRENI IN PROPRIETA'	28.035,39	34.346,15	2.981,06	18.289,58	83.652,18	99.636,03	19.583,36
-SU TERRENI IN AFFITTO	562,05	334,91	21,00	221,06	1.139,02	620,90	129,62
-SU TERRENI PARTE IN PROPRIETA' E PARTE IN AFFITTO	2.466,77	975,94	102,90	939,48	4.485,09	1.858,48	637,72
TOTALE COND. DIRETTA E COND. CON SALARIATI E/O COMPARTICIPANTI	46.572,17	48.862,89	5.576,36	29.014,12	130.025,54	123.315,71	27.290,29
-SU TERRENI IN PROPRIETA'	40.290,84	45.723,66	5.216,14	24.866,41	116.097,05	118.368,55	25.515,00
-SU TERRENI IN AFFITTO	2.559,70	1.552,83	137,13	2.068,46	6.318,12	2.217,56	785,57
-SU TERRENI PARTE IN PROPRIETA' E PARTE IN AFFITTO	3.721,63	1.586,40	223,09	2.079,25	7.610,37	2.729,60	989,72
CONDUZIONE A COLONIA PARZIARIA APPODERATA	15.268,21	24.335,14	872,35	3.366,04	43.841,74	5.673,56	4.628,44
ALTRA FORMA DI CONDUZIONE	237,87	702,12	4,60	99,62	1.044,21	278,91	186,25
T O T A L E	62.078,25	73.900,15	6.453,31	32.479,78	174.911,49	129.268,18	32.104,98
PER ZONA ALTIMETRICA							
MONTAGNA	11.959,16	6.671,13	4.270,48	12.625,85	35.526,62	42.503,85	9.367,41
COLLINA	45.538,42	61.537,79	2.106,23	19.039,72	128.222,16	84.872,24	21.243,99
PIANURA	4.580,67	5.691,23	76,60	814,21	11.162,71	1.892,09	1.493,58
T O T A L E	62.078,25	73.900,15	6.453,31	32.479,78	174.911,49	129.268,18	32.104,98

Tav. 10 — Aziende con seminativi, per principali coltivazioni

Superficie in ettari

CLASSI DI SUPERFICIE TOTALE <i>Ettari</i> CLASSI DI SUPERFICIE AGRICOLA UTILIZZATA <i>Ettari</i> FORME DI CONDUZIONE ZONE ALTIMETRICHE	C E R E A L I				COLTIVAZIONI ORTIVE		COLTIVAZIONI FORAGGERE AVVICENDATE	
	Totale		di cui frumento		Aziende	Superficie a coltivazioni ortive	Aziende	Superficie a coltivazioni foraggere avvicendate
	Aziende	Superficie a cereali	Aziende	Superficie a frumento				
PER CLASSE DI SUPERFICIE TOTALE								
FINO A 1,00	816	250,40	566	165,49	2.121	322,15	674	156,70
1,01 - 2,00	1.039	607,28	844	434,70	1.455	349,17	824	381,53
2,01 - 3,00	942	824,99	795	614,31	1.032	238,91	777	556,00
3,01 - 5,00	1.513	1.944,82	1.328	1.494,27	1.576	380,10	1.240	1.373,20
5,01 - 10,00	2.245	4.746,29	1.987	3.590,60	1.991	323,66	1.902	3.545,84
10,01 - 20,00	1.022	3.355,15	896	2.384,50	631	112,50	911	2.844,61
20,01 - 30,00	378	1.733,99	337	1.198,66	174	32,21	356	1.692,43
30,01 - 50,00	321	2.132,49	280	1.372,90	128	25,95	305	2.092,69
50,01 - 100,00	277	2.994,88	241	2.003,81	135	36,98	271	2.790,46
OLTRE 100,00	345	9.722,43	309	6.481,77	124	76,77	309	8.262,00
T O T A L E	8.898	28.312,72	7.583	19.741,01	9.367	1.898,40	7.569	23.695,46
PER CLASSE DI SUPERFICIE AGRICOLA UTILIZZATA								
FINO A 1,00	1.011	334,24	721	226,43	2.457	387,38	880	238,60
1,01 - 2,00	1.204	756,94	965	534,58	1.556	371,07	943	516,09
2,01 - 3,00	1.059	1.025,21	904	768,96	1.094	238,27	862	719,06
3,01 - 5,00	1.621	2.304,53	1.428	1.753,46	1.595	370,76	1.363	1.718,75
5,01 - 10,00	2.208	5.272,12	1.964	3.942,12	1.830	299,76	1.900	4.209,71
10,01 - 20,00	902	3.568,63	803	2.500,52	487	94,42	827	3.339,96
20,01 - 30,00	269	1.737,90	235	1.168,31	122	26,21	231	1.510,80
30,01 - 50,00	255	2.586,23	231	1.627,42	98	27,71	235	2.374,52
50,01 - 100,00	196	3.302,44	175	2.258,65	66	32,65	186	3.158,89
OLTRE 100,00	173	7.424,48	157	4.960,56	62	50,17	142	5.909,08
T O T A L E	8.898	28.312,72	7.583	19.741,01	9.367	1.898,40	7.569	23.695,46
PER FORMA DI CONDUZIONE								
CONDUZIONE DIRETTA DEL COLTIVATORE	4.116	6.356,24	3.347	4.395,51	4.958	1.005,26	3.548	6.481,78
-SU TERRENI IN PROPRIETA'	3.228	5.044,41	2.640	3.535,85	3.779	670,46	2.813	5.096,36
-SU TERRENI IN AFFITTO	628	795,25	483	529,44	949	253,00	512	806,40
-SU TERRENI PARTE IN PROPRIETA' E PARTE IN AFFITTO	260	516,58	224	330,22	230	81,80	223	579,02
CONDUZIONE CON SALARIATI E/O CONPARTECIPANTI	1.165	14.344,60	951	9.473,29	834	258,75	1.037	11.286,14
-SU TERRENI IN PROPRIETA'	1.101	12.728,13	899	8.549,55	812	247,70	983	10.245,14
-SU TERRENI IN AFFITTO	22	254,45	18	216,90	11	5,78	18	151,90
-SU TERRENI PARTE IN PROPRIETA' E PARTE IN AFFITTO	42	1.362,02	34	706,84	11	5,27	36	889,10
TOTALE COND. DIRETTA E COND. CON SALARIATI E/O CONPARTECIPANTI	5.281	20.700,84	4.298	13.868,80	5.792	1.264,01	4.585	17.767,92
-SU TERRENI IN PROPRIETA'	4.329	17.772,54	3.539	12.085,40	4.591	918,16	3.796	15.341,50
-SU TERRENI IN AFFITTO	650	1.049,70	501	746,34	960	258,78	530	958,30
-SU TERRENI PARTE IN PROPRIETA' E PARTE IN AFFITTO	302	1.878,60	258	1.037,06	241	87,07	259	1.468,12
CONDUZIONE A COLONIA PARZIARIA APPODERATA	3.495	7.489,77	3.180	5.778,35	3.445	615,77	2.900	5.885,26
ALTRA FORMA DI CONDUZIONE	122	122,11	105	93,86	130	18,62	84	42,28
T O T A L E	8.898	28.312,72	7.583	19.741,01	9.367	1.898,40	7.569	23.695,46
PER ZONA ALTIMETRICA								
MONTAGNA	1.233	3.947,63	1.073	2.675,48	757	85,57	1.422	7.096,01
COLLINA	6.334	21.976,91	5.410	15.268,89	6.799	1.624,18	5.132	15.241,31
PIANURA	1.331	2.448,18	1.100	1.796,64	1.811	188,65	1.015	1.358,14
T O T A L E	8.898	28.312,72	7.583	19.741,01	9.367	1.898,40	7.569	23.695,46

Tav. 11 — Aziende con coltivazioni legnose agrarie, per principali coltivazioni

Superficie in ettari

CLASSI DI SUPERFICIE TOTALE Ettari	VITE		OLIVO		AGRUMI		FRUTTIFERI	
	Aziende	Superficie a vite	Aziende	Superficie a olivo	Aziende	Superficie ad agrumi	Aziende	Superficie a fruttiferi
PER CLASSE DI SUPERFICIE TOTALE								
FINO A 1,00	2.625	1.050,95	858	329,93	-	-	73	13,58
1,01 - 2,00	1.943	1.846,59	790	683,70	-	-	87	27,82
2,01 - 3,00	1.456	1.997,20	752	1.056,42	-	-	61	19,40
3,01 - 5,00	2.314	4.465,28	1.535	3.457,26	-	-	114	62,43
5,01 - 10,00	3.231	9.721,17	2.169	7.556,09	-	-	156	109,94
10,01 - 20,00	1.291	5.934,38	870	4.053,73	-	-	49	55,80
20,01 - 30,00	370	2.037,94	276	1.446,75	-	-	26	25,38
30,01 - 50,00	308	2.569,13	213	1.903,74	-	-	23	24,77
50,01 - 100,00	266	3.064,66	205	2.659,84	-	-	28	72,88
OLTRE 100,00	369	8.712,11	305	8.461,01	-	-	39	307,83
T O T A L E	14.173	41.399,41	7.973	31.608,47	-	-	656	719,83
PER CLASSE DI SUPERFICIE AGRICOLA UTILIZZATA								
FINO A 1,00	3.121	1.357,25	1.087	466,90	-	-	89	17,65
1,01 - 2,00	2.134	2.229,94	938	942,43	-	-	97	33,27
2,01 - 3,00	1.615	2.447,58	956	1.576,60	-	-	74	31,52
3,01 - 5,00	2.378	5.146,93	1.667	4.464,15	-	-	127	73,42
5,01 - 10,00	3.084	10.353,38	2.034	7.854,81	-	-	140	107,44
10,01 - 20,00	963	5.431,93	643	3.737,85	-	-	43	57,09
20,01 - 30,00	283	2.313,96	196	1.709,83	-	-	22	25,34
30,01 - 50,00	224	2.652,64	173	2.451,17	-	-	18	58,67
50,01 - 100,00	199	3.588,11	145	3.304,92	-	-	21	77,50
OLTRE 100,00	172	5.877,69	134	5.099,81	-	-	25	237,93
T O T A L E	14.173	41.399,41	7.973	31.608,47	-	-	656	719,83
PER FORMA DI CONDUZIONE								
CONDUZIONE DIRETTA DEL COLTIVATORE	6.599	9.035,21	2.639	3.996,14	-	-	262	116,59
-SU TERRENI IN PROPRIETA'	5.576	7.802,71	2.261	3.431,32	-	-	204	95,52
-SU TERRENI IN AFFITTO	777	740,31	297	460,90	-	-	43	13,82
-SU TERRENI PARTE IN PROPRIETA' E PARTE IN AFFITTO	246	492,19	81	103,92	-	-	15	7,25
CONDUZIONE CON SALARIATI E/O COMPARTICIPANTI	2.183	18.074,77	1.871	17.053,45	-	-	144	458,16
-SU TERRENI IN PROPRIETA'	2.122	17.346,83	1.827	16.489,87	-	-	137	443,16
-SU TERRENI IN AFFITTO	22	202,47	19	125,11	-	-	2	5,20
-SU TERRENI PARTE IN PROPRIETA' E PARTE IN AFFITTO	39	525,47	25	438,47	-	-	5	9,80
TOTALE COND. DIRETTA E COND. CON SALARIATI E/O COMPARTICIPANTI	8.782	27.109,98	4.510	21.049,59	-	-	406	574,75
-SU TERRENI IN PROPRIETA'	7.698	25.149,54	4.088	19.921,19	-	-	341	538,68
-SU TERRENI IN AFFITTO	799	942,78	316	586,01	-	-	45	19,02
-SU TERRENI PARTE IN PROPRIETA' E PARTE IN AFFITTO	285	1.017,66	106	542,39	-	-	20	17,05
CONDUZIONE A COLONIA PARZIARIA APPODERATA	4.957	13.740,79	3.346	10.407,73	-	-	243	144,25
ALTRA FORMA DI CONDUZIONE	434	548,64	117	151,15	-	-	7	0,83
T O T A L E	14.173	41.399,41	7.973	31.608,47	-	-	656	719,83
PER ZONA ALTIMETRICA								
MONTAGNA	925	2.536,17	979	3.928,47	-	-	69	184,94
COLLINA	10.377	33.718,28	6.400	27.188,79	-	-	506	496,60
PIANURA	2.871	5.144,96	594	491,21	-	-	81	38,29
T O T A L E	14.173	41.399,41	7.973	31.608,47	-	-	656	719,83

Tav. 12 — Aziende con bovini,

CLASSI DI SUPERFICIE TOTALE Ettari	N U M E R O									
	1 — 2		3 — 5		6 — 10		11 — 20		21 — 50	
	Aziende	Capi	Aziende	Capi	Aziende	Capi	Aziende	Capi	Aziende	Capi
CLASSI DI SUPERFICIE AGRICOLA UTILIZZATA Ettari										
FORME DI CONDUZIONE										
ZONE ALTIMETRICHE										
PER CLASSE DI SUPERFICIE TOTALE										
SENZA TERRENO AGRARIO	1	2	3	11	-	-	-	-	-	-
FINO A 1,00	103	158	38	139	1	9	-	-	1	25
1,01 - 2,00	353	563	162	574	15	100	1	20	-	-
2,01 - 3,00	458	790	323	1.186	36	246	2	24	-	-
3,01 - 5,00	616	1.093	1.071	4.118	231	1.579	15	198	-	-
5,01 - 10,00	452	840	1.732	6.943	981	7.073	122	1.596	2	51
10,01 - 20,00	112	206	358	1.441	459	3.502	137	1.840	8	201
20,01 - 30,00	21	38	71	288	117	905	53	735	8	249
30,01 - 50,00	12	18	36	143	61	494	70	1.013	31	890
50,01 - 100,00	8	14	25	98	45	376	51	766	57	1.683
OLTRE 100,00	11	20	16	67	30	260	36	574	78	2.616
T O T A L E	2.147	3.742	3.835	15.008	1.976	14.544	487	6.766	185	5.715
PER CLASSE DI SUPERF. AGR. UTILIZ.										
SENZA SUP. AGR. UTILIZZATA	1	2	3	11	-	-	-	-	-	-
FINO A 1,00	146	219	45	166	3	23	-	-	1	25
1,01 - 2,00	446	726	243	864	20	130	2	32	-	-
2,01 - 3,00	506	881	440	1.638	58	396	5	69	-	-
3,01 - 5,00	633	1.141	1.231	4.762	320	2.204	21	263	-	-
5,01 - 10,00	341	640	1.574	6.356	1.057	7.692	159	2.090	3	77
10,01 - 20,00	49	93	234	952	401	3.108	148	2.013	17	468
20,01 - 30,00	7	11	35	137	57	480	55	811	18	543
30,01 - 50,00	9	14	18	70	36	303	61	907	50	1.483
50,01 - 100,00	5	7	3	14	18	157	23	373	58	1.745
OLTRE 100,00	4	8	9	38	6	51	13	208	38	1.374
T O T A L E	2.147	3.742	3.835	15.008	1.976	14.544	487	6.766	185	5.715
PER FORMA DI CONDUZIONE										
CONDUZIONE DIRETTA DEL COLTIVATORE	880	1.474	880	3.321	429	3.191	124	1.726	45	1.292
-SU TERRENI IN PROPRIETA'	697	1.166	679	2.558	353	2.628	87	1.195	31	916
-SU TERRENI IN AFFITTO	138	231	132	499	41	305	15	199	7	177
-SU TERRENI PARTE IN PROPRIETA' E PARTE IN AFFITTO	44	75	67	257	35	258	22	332	7	199
COND. CON SALARIATI E/O COMPART.	67	117	123	500	113	902	91	1.383	113	3.678
-SU TERRENI IN PROPRIETA'	61	107	117	472	109	873	85	1.302	106	3.461
-SU TERRENI IN AFFITTO	5	8	2	10	2	16	3	40	1	33
-SU TERRENI PARTE IN PROPRIETA' E PARTE IN AFFITTO	1	2	3	14	2	13	3	41	6	184
TOTALE COND. DIRETTA E COND. CON SALARIATI E/O COMPARTICIPANTI	947	1.591	1.003	3.821	542	4.093	215	3.109	158	4.970
-SU TERRENI IN PROPRIETA'	758	1.273	796	3.030	462	3.501	172	2.497	137	4.377
-SU TERRENI IN AFFITTO	143	239	134	509	43	321	18	239	8	210
-SU TERRENI PARTE IN PROPRIETA' E PARTE IN AFFITTO	45	77	70	271	37	271	25	373	13	383
COND. A COLONIA PARZIARIA APPODERATA	1.169	2.100	2.825	11.160	1.434	10.451	272	3.657	27	745
ALTRA FORMA DI CONDUZIONE	31	51	7	27	-	-	-	-	-	-
T O T A L E	2.147	3.742	3.835	15.008	1.976	14.544	487	6.766	185	5.715
PER ZONA ALTIMETRICA										
MONTAGNA	255	434	415	1.641	354	2.682	179	2.513	71	2.112
COLLINA	1.600	2.808	3.046	11.934	1.461	10.682	286	3.944	110	3.487
PIANURA	292	500	374	1.433	161	1.180	22	309	4	116
T O T A L E	2.147	3.742	3.835	15.008	1.976	14.544	487	6.766	185	5.715

Tav. 13 — Giornate di lavoro prestate dalle varie categorie di manodopera agricola

CLASSI DI SUPERFICIE TOTALE Etari	CLASSI DI SUPERFICIE AGRICOLA UTILIZZATA Etari	FORME DI CONDUZIONE	AZIENDE	GIORNATE DI LAVORO PRESTATE DA					Totale	
				Conduttori	Famillari del conduttore	Dirigenti e impiegati	Salariati fissi	Braocianti e giornallieri		Coloni impropri
PER CLASSE DI SUPERFICIE TOTALE										
SENZA TERRENO AGRARIO			104	21.952	11.425	260	2.730	278	1.180	37.825
FINO A 1,00			4.765	456.705	208.939	200	12.385	46.196	32.430	756.855
1,01 - 2,00			3.363	515.783	316.631	1.181	16.547	45.616	24.839	920.597
2,01 - 3,00			2.455	441.787	342.415	1.217	12.178	40.069	11.428	849.094
3,01 - 5,00			3.861	774.879	783.139	3.872	32.244	88.105	13.836	1.696.075
5,01 - 10,00			5.091	1.073.564	1.562.377	10.310	68.496	141.825	11.620	2.868.192
10,01 - 20,00			2.249	354.457	605.244	14.121	136.789	155.164	6.236	1.272.011
20,01 - 30,00			779	100.890	116.841	6.398	67.807	87.456	1.288	380.680
30,01 - 50,00			634	82.146	95.091	13.033	106.927	102.691	5.383	405.271
50,01 - 100,00			572	61.626	65.021	24.167	181.735	168.850	2.354	503.753
OLTRE 100,00			598	48.008	24.859	88.440	503.434	620.480	14.360	1.299.581
T O T A L E			24.471	3.931.797	4.131.982	163.199	1.141.272	1.496.730	124.954	10.989.934
PER CLASSE DI SUPERF. AGRI. UTILIZ.										
SENZA SUP. AGRI. UTILIZZATA			730	31.415	12.449	1.388	8.582	19.400	1.190	74.424
FINO A 1,00			5.790	547.267	252.052	3.075	29.882	72.276	34.335	938.887
1,01 - 2,00			3.621	578.395	364.672	1.605	19.965	52.938	26.304	1.043.879
2,01 - 3,00			2.682	504.536	411.434	1.839	22.266	54.475	12.155	1.006.705
3,01 - 5,00			3.998	820.627	889.394	6.076	45.748	108.305	12.019	1.882.169
5,01 - 10,00			4.661	1.002.897	1.543.636	14.534	103.102	171.404	12.918	2.848.491
10,01 - 20,00			1.601	275.843	475.774	15.915	149.354	167.178	6.719	1.090.783
20,01 - 30,00			460	67.608	84.556	12.576	110.522	99.772	1.900	376.934
30,01 - 50,00			398	53.688	60.614	17.845	150.574	119.768	1.774	404.263
50,01 - 100,00			309	30.578	29.393	32.277	203.714	211.882	3.090	510.934
OLTRE 100,00			221	18.943	8.008	56.069	297.563	419.332	12.550	812.465
T O T A L E			24.471	3.931.797	4.131.982	163.199	1.141.272	1.496.730	124.954	10.989.934
PER FORMA DI CONDUZIONE										
CONDUZIONE DIRETTA DEL COLTIVATORE			12.092	1.762.424	1.497.130	2.038	53.040	188.062	5.034	3.507.728
-SU TERRENI IN PROPRIETA'			9.863	1.352.357	1.195.647	1.910	44.530	158.186	4.782	2.757.412
-SU TERRENI IN AFFITTO			1.728	294.239	194.982	78	3.920	23.060	222	516.501
-SU TERRENI PARTE IN PROPRIETA' E PARTE IN AFFITTO			416	97.332	97.386	50	4.590	6.638	30	206.026
COND. CON SALARIATI E/O COMPART.			4.152	172.114	33.412	148.023	1.084.237	1.237.606	23.251	2.698.643
-SU TERRENI IN PROPRIETA'			4.027	162.740	31.237	139.905	1.024.513	1.172.463	22.761	2.553.619
-SU TERRENI IN AFFITTO			59	4.315	510	1.865	8.272	13.760	90	28.812
-SU TERRENI PARTE IN PROPRIETA' E PARTE IN AFFITTO			59	4.820	1.665	6.003	48.722	51.283	400	112.893
TOTALE COND. DIRETTA E COND. CON SALARIATI E/O COMPARTICIPANTI			16.244	1.934.538	1.530.542	150.061	1.137.277	1.425.668	28.285	6.206.371
-SU TERRENI IN PROPRIETA'			13.890	1.515.097	1.226.884	141.815	1.069.043	1.330.649	27.543	5.311.031
-SU TERRENI IN AFFITTO			1.787	298.554	195.492	1.943	12.192	36.820	312	545.313
-SU TERRENI PARTE IN PROPRIETA' E PARTE IN AFFITTO			475	102.152	99.051	6.053	53.312	57.921	430	318.919
COND. A COLONIA PARZIARIA APPODERATA			7.646	1.965.832	2.588.381	12.805	3.570	66.655	4.321	4.641.564
ALTRA FORMA DI CONDUZIONE			581	31.427	13.059	333	425	4.407	92.348	141.999
T O T A L E			24.471	3.931.797	4.131.982	163.199	1.141.272	1.496.730	124.954	10.989.934
PER ZONA ALTIMETRICA										
MONTAGNA			3.851	453.702	444.241	14.749	108.639	125.820	2.646	1.149.797
COLLINA			17.344	2.984.166	3.262.591	140.859	978.492	1.263.184	101.270	8.730.562
PIANURA			3.276	493.929	425.150	7.591	54.141	107.726	21.038	1.109.575
T O T A L E			24.471	3.931.797	4.131.982	163.199	1.141.272	1.496.730	124.954	10.989.934

Tav. 14 — Aziende secondo la classe di età del conduttore

CLASSI DI SUPERFICIE TOTALE <i>Ettari</i> CLASSI DI SUPERFICIE AGRICOLA UTILIZZATA <i>Ettari</i> FORME DI CONDUZIONE ZONE ALTIMETRICHE	CLASSI DI ETÀ DEL CONDUTTORE (anni)							
	14 — 34	35 — 40	41 — 45	46 — 50	51 — 55	56 — 60	61 — 65	oltre 65
PER CLASSE DI SUPERFICIE TOTALE								
SENZA TERRENO AGRARIO	6	8	9	13	14	18	14	22
FINO A 1,00	218	327	424	511	423	715	718	1.429
1,01 - 2,00	106	175	252	387	310	551	627	955
2,01 - 3,00	79	124	194	307	221	451	441	638
3,01 - 5,00	94	222	322	487	391	720	674	951
5,01 - 10,00	151	279	493	691	517	921	811	1.228
10,01 - 20,00	107	154	222	316	216	344	330	560
20,01 - 30,00	39	59	88	122	88	139	83	161
30,01 - 50,00	41	51	63	93	63	92	90	141
50,01 - 100,00	33	36	60	90	75	69	89	120
OLTRE 100,00	53	49	79	89	73	63	63	129
T O T A L E	927	1.484	2.206	3.106	2.391	4.083	3.940	6.334
PER CLASSE DI SUPERF. AGR. UTILIZ.								
SENZA SUP. AGR. UTILIZZATA	43	63	75	102	78	113	74	182
FINO A 1,00	259	379	518	631	532	858	877	1.736
1,01 - 2,00	112	197	274	420	342	604	670	1.002
2,01 - 3,00	94	133	220	333	217	506	495	684
3,01 - 5,00	99	244	323	512	422	734	687	977
5,01 - 10,00	138	251	455	663	473	840	725	1.116
10,01 - 20,00	74	111	186	223	168	245	237	357
20,01 - 30,00	32	40	47	77	45	69	52	98
30,01 - 50,00	37	21	42	62	44	55	67	70
50,01 - 100,00	22	24	36	51	42	37	29	68
OLTRE 100,00	17	21	30	32	28	22	27	44
T O T A L E	927	1.484	2.206	3.106	2.391	4.083	3.940	6.334
PER FORMA DI CONDUZIONE								
CONDUZIONE DIRETTA DEL COLTIVATORE	495	812	1.114	1.495	1.160	1.881	1.895	3.240
-SU TERRENI IN PROPRIETA'	407	644	913	1.250	946	1.523	1.492	2.688
-SU TERRENI IN AFFITTO	74	133	157	172	152	284	311	445
-SU TERRENI PARTE IN PROPRIETA' E PARTE IN AFFITTO	10	28	37	65	49	60	80	87
COND. CON SALARIATI E/O COMPART.	299	350	471	663	421	557	468	923
-SU TERRENI IN PROPRIETA'	286	340	451	638	409	545	457	901
-SU TERRENI IN AFFITTO	8	4	11	8	6	4	6	12
-SU TERRENI PARTE IN PROPRIETA' E PARTE IN AFFITTO	4	5	8	14	6	8	4	10
TOTALE COND. DIRETTA E COND. CON SALARIATI E/O COMPARTICIPANTI	794	1.162	1.585	2.158	1.581	2.438	2.363	4.163
-SU TERRENI IN PROPRIETA'	693	984	1.364	1.888	1.355	2.068	1.949	3.589
-SU TERRENI IN AFFITTO	82	137	168	180	158	288	317	457
-SU TERRENI PARTE IN PROPRIETA' E PARTE IN AFFITTO	14	33	45	79	55	68	84	97
COND. A COLONIA PARZIARIA APPODERATA	102	291	577	879	766	1.554	1.496	1.981
ALTRA FORMA DI CONDUZIONE	31	31	44	69	44	91	81	190
T O T A L E	927	1.484	2.206	3.106	2.391	4.083	3.940	6.334
PER ZONA ALTIMETRICA								
MONTAGNA	160	240	352	472	396	594	568	1.069
COLLINA	659	1.050	1.557	2.230	1.657	2.915	2.822	4.454
PIANURA	108	194	297	404	338	574	550	811
T O T A L E	927	1.484	2.206	3.106	2.391	4.083	3.940	6.334

Tav. 15 — Aziende a conduzione diretta del coltivatore che impiegano anche giornate lavorative di manodopera salariata

CLASSI DI SUPERFICIE TOTALE Ettari	AZIENDE CHE IMPIEGANO GIORNATE DI LAVORO DI MANODOPERA SALARIATA							
	Fino al 33 %		dal 34 % al 50 %		dal 51 % al 67 %		oltre il 67 %	
	Aziende	Giornate di lavoro	Aziende	Giornate di lavoro	Aziende	Giornate di lavoro	Aziende	Giornate di lavoro
CLASSI DI SUPERFICIE AGRICOLA UTILIZZATA Ettari								
FORME DI CONDUZIONE ZONE ALTIMETRICHE								
PER CLASSE DI SUPERFICIE TOTALE								
SENZA TERRENO AGRARIO	6	1.928	-	-	1	170	-	-
FINO A 1,00	803	137.629	104	16.330	56	10.044	55	13.653
1,01 - 2,00	651	199.522	55	12.153	33	3.894	37	6.707
2,01 - 3,00	358	142.846	44	10.767	18	4.060	17	2.550
3,01 - 5,00	403	174.925	53	14.646	29	14.173	35	14.114
5,01 - 10,00	323	164.767	57	22.877	38	13.182	41	10.568
10,01 - 20,00	150	84.001	30	13.831	25	11.242	46	19.973
20,01 - 30,00	57	25.053	21	10.040	12	6.005	9	4.875
30,01 - 50,00	47	29.548	11	4.467	7	2.938	14	12.537
50,01 - 100,00	34	20.017	5	2.300	6	2.962	10	5.397
OLTRE 100,00	9	6.180	6	2.222	7	6.098	4	4.055
T O T A L E	2.841	986.416	386	109.633	232	74.768	268	94.429
PER CLASSE DI SUPERF. AGR. UTILIZ.								
SENZA SUP. AGR. UTILIZZATA	24	2.555	16	671	6	340	5	392
FINO A 1,00	928	167.539	125	17.967	70	11.879	74	17.519
1,01 - 2,00	670	213.296	64	18.073	29	3.924	39	6.920
2,01 - 3,00	391	155.383	35	8.374	22	6.171	21	2.988
3,01 - 5,00	378	176.749	61	18.999	27	12.624	33	14.860
5,01 - 10,00	279	154.724	48	19.427	41	16.822	45	16.469
10,01 - 20,00	113	73.174	21	14.392	18	7.773	34	17.226
20,01 - 30,00	20	12.525	9	7.200	9	7.598	7	8.545
30,01 - 50,00	25	19.926	4	3.710	4	1.407	8	7.440
50,01 - 100,00	11	8.515	3	820	6	6.230	1	1.005
OLTRE 100,00	2	2.030	-	-	-	-	1	1.065
T O T A L E	2.841	986.416	386	109.633	232	74.768	268	94.429
PER FORMA DI CONDUZIONE								
CONDUZIONE DIRETTA DEL COLTIVATORE	2.841	986.416	386	109.633	232	74.768	268	94.429
-SU TERRENI IN PROPRIETA'	2.279	775.989	350	92.033	213	64.393	255	82.525
-SU TERRENI IN AFFITTO	409	132.138	27	11.200	15	8.105	10	9.200
-SU TERRENI PARTE IN PROPRIETA' E PARTE IN AFFITTO	147	76.361	9	6.400	3	2.100	3	2.704
COND. CON SALARIATI E/O COMPART.	-	-	-	-	-	-	-	-
-SU TERRENI IN PROPRIETA'	-	-	-	-	-	-	-	-
-SU TERRENI IN AFFITTO	-	-	-	-	-	-	-	-
-SU TERRENI PARTE IN PROPRIETA' E PARTE IN AFFITTO	-	-	-	-	-	-	-	-
TOTALE COND. DIRETTA E COND. CON SALARIATI E/O COMPARTICIPANTI	2.841	986.416	386	109.633	232	74.768	268	94.429
-SU TERRENI IN PROPRIETA'	2.279	775.989	350	92.033	213	64.393	255	82.525
-SU TERRENI IN AFFITTO	409	132.138	27	11.200	15	8.105	10	9.200
-SU TERRENI PARTE IN PROPRIETA' E PARTE IN AFFITTO	147	76.361	9	6.400	3	2.100	3	2.704
COND. A COLONIA PARZIARIA APPODERATA	-	-	-	-	-	-	-	-
ALTRA FORMA DI CONDUZIONE	-	-	-	-	-	-	-	-
T O T A L E	2.841	986.416	386	109.633	232	74.768	268	94.429
PER ZONA ALTIMETRICA								
MONTAGNA	249	82.375	31	3.632	34	4.280	18	2.409
COLLINA	1.666	630.373	293	91.716	167	62.503	214	84.518
PIANURA	926	273.668	62	14.285	31	7.985	36	7.502
T O T A L E	2.841	986.416	386	109.633	232	74.768	268	94.429

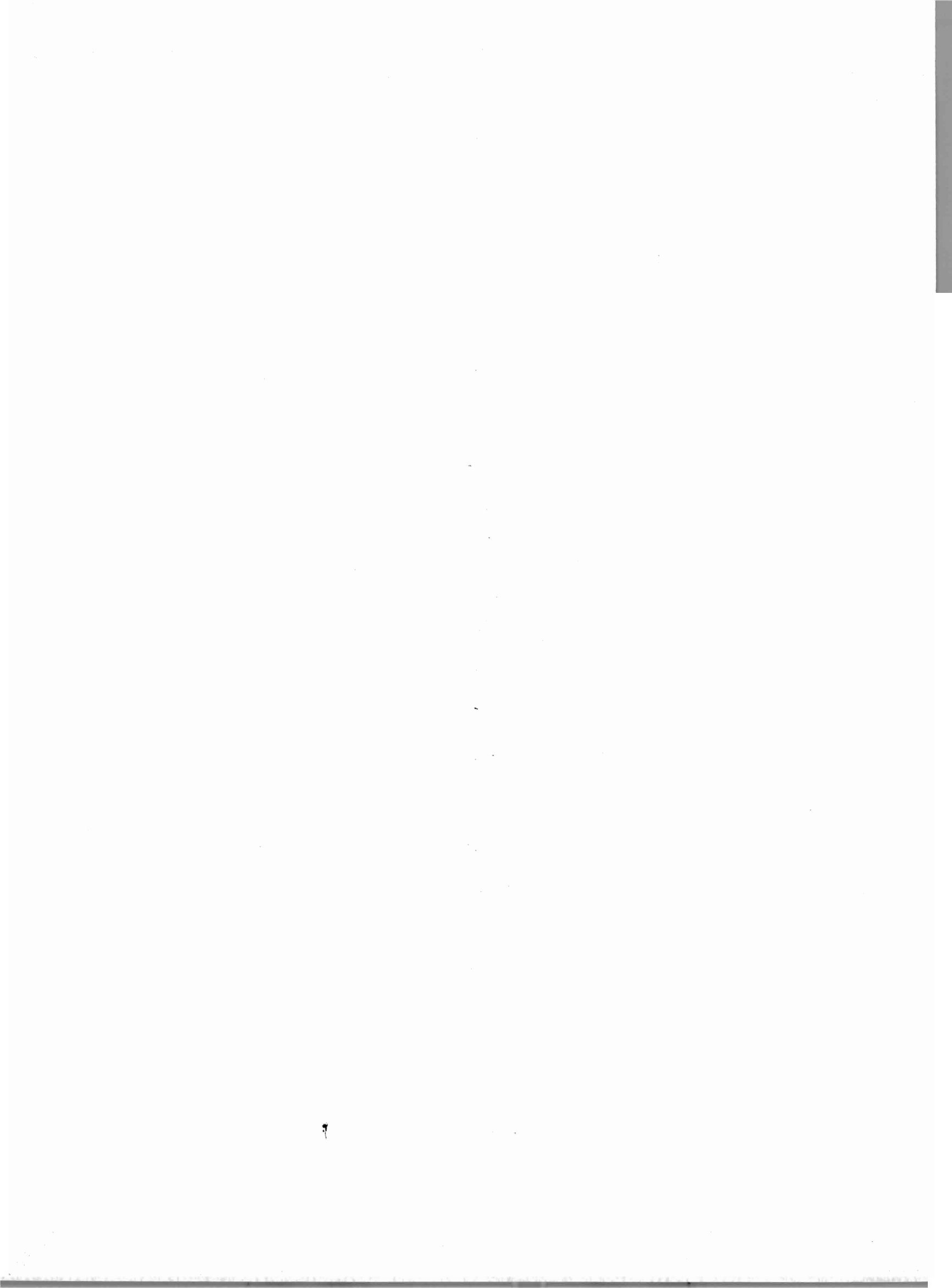

Tav. 16 — Aziende che utilizzano alcuni principali mezzi meccanici di uso agricolo

CLASSI DI SUPERFICIE TOTALE <i>Etari</i> CLASSI DI SUPERFICIE AGRICOLA UTILIZZATA <i>Etari</i> FORME DI CONDUZIONE ZONE ALTIMETRICHE	TRATTRICI		MOTOCOLTIVATORI		MIETITREBBIATRICI		MACCHINE PER LA RACCOLTA DEL FORAGGIO	
	Aziende in complesso	di cui aziende che utilizzano solo mezzi forniti da terzi	Aziende in complesso	di cui aziende che utilizzano solo mezzi forniti da terzi	Aziende in complesso	di cui aziende che utilizzano solo mezzi forniti da terzi	Aziende in complesso	di cui aziende che utilizzano solo mezzi forniti da terzi
PER CLASSE DI SUPERFICIE TOTALE								
SENZA TERRENO AGRARIO	2	1	-	-	-	-	-	-
FINO A 1,00	2.405	2.255	1.417	868	496	490	229	220
1,01 - 2,00	2.301	1.956	1.548	787	600	584	339	302
2,01 - 3,00	1.749	1.321	1.263	569	433	411	278	223
3,01 - 5,00	2.961	1.937	2.156	856	695	650	505	322
5,01 - 10,00	4.172	2.075	3.156	906	818	726	700	372
10,01 - 20,00	1.696	622	1.349	315	278	239	314	134
20,01 - 30,00	551	185	475	116	78	60	125	39
30,01 - 50,00	465	118	398	66	94	75	139	56
50,01 - 100,00	422	86	376	65	79	51	130	36
OLTRE 100,00	513	44	430	31	162	87	227	37
T O T A L E	17.237	10.600	12.568	4.579	3.733	3.373	2.986	1.741
PER CLASSE DI SUPERF. AGR. UTILIZ.								
SENZA SUP. AGR. UTILIZZATA	25	4	-	-	-	-	-	-
FINO A 1,00	2.864	2.655	1.707	1.037	586	578	296	282
1,01 - 2,00	2.551	2.128	1.732	877	631	609	375	325
2,01 - 3,00	1.981	1.458	1.446	629	461	438	334	257
3,01 - 5,00	3.189	1.991	2.338	896	717	667	523	314
5,01 - 10,00	4.006	1.794	3.162	832	781	685	690	343
10,01 - 20,00	1.384	405	1.117	210	209	174	301	119
20,01 - 30,00	386	85	328	43	77	63	105	37
30,01 - 50,00	354	53	324	33	81	60	120	34
50,01 - 100,00	284	24	233	17	83	50	121	23
OLTRE 100,00	213	3	181	5	107	49	121	7
T O T A L E	17.237	10.600	12.568	4.579	3.733	3.373	2.986	1.741
PER FORMA DI CONDUZIONE								
CONDUZIONE DIRETTA DEL COLTIVATORE	7.451	5.722	5.215	2.297	1.733	1.671	1.311	969
-SU TERRENI IN PROPRIETA'	5.920	4.419	4.175	1.784	1.273	1.227	980	700
-SU TERRENI IN AFFITTO	1.179	1.061	770	420	335	329	226	198
-SU TERRENI PARTE IN PROPRIETA' E PARTE IN AFFITTO	351	241	270	93	125	115	105	71
COND. CON SALARIATI E/O COMPART.	2.644	970	2.055	554	478	362	521	185
-SU TERRENI IN PROPRIETA'	2.553	945	1.975	539	450	344	489	179
-SU TERRENI IN AFFITTO	34	18	32	12	8	6	6	2
-SU TERRENI PARTE IN PROPRIETA' E PARTE IN AFFITTO	56	7	48	3	20	12	26	4
TOTALE COND. DIRETTA E COND. CON SALARIATI E/O COMPARTICIPANTI	10.095	6.692	7.270	2.851	2.211	2.033	1.832	1.154
-SU TERRENI IN PROPRIETA'	8.473	5.364	6.150	2.323	1.723	1.571	1.469	879
-SU TERRENI IN AFFITTO	1.213	1.079	802	432	343	335	232	200
-SU TERRENI PARTE IN PROPRIETA' E PARTE IN AFFITTO	407	248	318	96	145	127	131	75
COND. A COLONIA PARZIARIA APPODERATA	6.747	3.606	5.069	1.598	1.435	1.258	1.139	578
ALTRA FORMA DI CONDUZIONE	395	302	229	130	87	82	15	9
T O T A L E	17.237	10.600	12.568	4.579	3.733	3.373	2.986	1.741
PER ZONA ALTIMETRICA								
MONTAGNA	1.877	1.109	1.511	548	142	106	417	155
COLLINA	12.670	7.453	9.419	3.247	2.359	2.089	1.664	802
PIANURA	2.690	2.038	1.638	784	1.232	1.178	905	784
T O T A L E	17.237	10.600	12.568	4.579	3.733	3.373	2.986	1.741



DATI COMUNALI

Tav. 17 — Aziende e relativa superficie totale, per forma di conduzione e comune

Superficie in ettari

Codice dei Comuni	C O M U N I	CONDUZIONE DIRETTA DEL COLTIVATORE		CONDUZIONE CON SALARIATI E/O COMPARTICIPANTI		ALTRE FORME DI CONDUZIONE		T O T A L E			
		Aziende	Superficie	Aziende	Superficie	Aziende	Superficie	Aziende	Superficie		
									proprietà	affitto	Totale
001	BAGNO A RIPOLI	63	318,16	95	4.205,91	343	1.894,09	501	6.346,56	71,60	6.418,16
002	BARBERINO DI MUGELLO	120	2.003,48	55	9.760,92	80	1.022,99	255	11.891,08	896,31	12.787,39
003	BARBERINO VAL D'ELSA	69	407,63	73	5.212,36	150	1.034,66	292	6.628,59	26,06	6.654,65
004	BORGO SAN LORENZO	186	1.788,80	131	13.023,66	199	1.534,69	516	16.008,56	338,59	16.347,15
005	CALENZANO	56	353,13	45	5.321,45	122	816,35	223	6.122,03	368,90	6.490,93
006	CAMPI BISENZIO	250	640,56	39	933,67	122	603,10	411	1.913,51	263,82	2.177,33
007	CANTAGALLO	386	3.366,01	23	2.499,15	20	149,16	429	5.817,84	196,48	6.014,32
008	CAPRAIA E LIMITE	101	627,97	11	798,94	81	403,52	193	1.820,81	9,62	1.830,43
009	CARMIGNANO	221	514,07	52	2.731,55	206	1.002,93	479	4.217,23	31,32	4.248,55
010	CASTELFIORENTINO	447	1.545,15	71	3.999,82	299	1.049,41	817	6.467,88	126,50	6.594,38
011	CERRETO GUIDI	479	1.599,99	63	1.697,97	183	899,14	725	3.985,64	211,46	4.197,10
012	CERTALDO	457	1.688,18	91	3.434,66	228	1.156,11	776	5.683,53	595,42	6.278,95
013	DICOMANO	93	1.531,12	44	3.316,07	106	855,69	243	5.627,88	75,00	5.702,88
014	EMPOLI	785	1.292,08	65	2.402,26	387	1.573,68	1.237	5.082,51	185,51	5.268,02
015	FIESOLE	31	173,43	127	2.559,90	148	885,36	306	3.527,24	91,45	3.618,69
016	FIGLINE VALDARNO	264	1.154,00	163	3.816,88	171	956,02	598	5.720,89	206,01	5.926,90
017	FIRENZE	632	1.014,26	227	1.666,86	397	1.612,38	1.256	3.633,56	659,94	4.293,50
018	FIRENZUOLA	688	11.739,56	77	8.736,65	86	3.360,63	851	22.363,72	1.473,12	23.836,84
019	FUCECCHIO	1.070	2.757,99	57	1.435,36	187	889,91	1.314	4.692,42	390,84	5.083,26
020	GAMBASSI	178	1.489,64	43	6.304,71	176	1.117,43	397	8.799,46	112,32	8.911,78
021	GREVE	171	903,78	332	13.415,97	310	2.044,87	813	16.101,61	263,01	16.364,62
022	IMPRUNETA	97	300,65	179	2.893,02	201	1.040,43	477	4.160,46	73,64	4.234,10
023	INCISA IN VAL D'ARNO	77	341,18	37	1.649,19	62	429,25	176	2.346,93	72,69	2.419,62
024	LASTRA A SIGNA	256	658,81	116	2.373,22	203	1.036,49	575	3.932,32	136,20	4.068,52
025	LONDA	51	807,00	31	2.778,95	31	481,56	113	3.695,19	372,32	4.067,51
026	MARRADI	108	3.274,51	117	7.484,42	95	2.264,52	320	12.340,71	682,74	13.023,45
027	MONTAIONE	177	1.699,50	62	6.860,79	88	620,25	327	8.871,08	309,46	9.180,54
028	MONTELUPO FIORENTINO	92	201,44	36	1.240,78	113	594,50	241	1.956,25	80,47	2.036,72
029	MONTEMURLO	59	172,10	13	1.745,32	54	274,52	126	2.151,99	39,95	2.191,94
030	MONTESPERTOLI	304	1.514,73	148	7.936,38	310	1.953,76	762	11.261,96	142,91	11.404,87
031	PALAZZUOLO SUL SENIO	89	2.221,58	84	4.726,37	59	2.032,02	232	8.558,64	421,33	8.979,97
032	PELAGO	125	760,84	62	3.868,70	107	644,33	294	5.017,62	256,25	5.273,87
051	POGGIO A CAIANO	23	85,20	14	79,35	34	210,79	71	330,84	44,50	375,34
033	PONTASSIEVE	115	1.155,10	82	7.763,92	216	1.525,83	413	10.236,46	208,39	10.444,85
034	PRATO	1.076	2.087,88	144	3.714,12	478	2.140,53	1.698	6.987,58	954,95	7.942,53
035	REGGELLO	276	866,74	209	8.723,94	310	1.803,79	795	11.326,96	67,51	11.394,47
036	RIGNANO SULL'ARNO	74	424,49	90	3.514,08	113	807,95	277	4.651,11	95,41	4.746,52
037	RUFINA	73	675,01	30	3.631,89	117	745,59	220	4.995,79	56,70	5.052,49
038	SAN CASCIANO IN VAL DI PESA	110	377,66	159	7.467,64	314	1.851,70	583	9.529,08	167,92	9.697,00
039	SAN GODENZO	124	2.307,39	55	3.994,67	36	659,89	215	6.693,02	268,93	6.961,95
040	SAN PIERO A SIEVE	35	173,55	17	2.385,82	38	322,44	90	2.881,19	0,62	2.881,81
041	SCANDICCI	257	530,93	79	2.796,55	240	1.552,55	576	4.758,66	121,37	4.880,03
042	SCARPERIA	203	1.353,06	49	4.678,37	88	707,43	340	6.149,84	589,02	6.738,86
043	SESTO FIORENTINO	136	434,29	94	2.218,30	110	731,33	340	3.134,40	249,52	3.383,92
044	SIGNA	122	304,86	23	465,92	70	395,59	215	1.049,22	117,15	1.166,37

Segue TAV. 17 — Aziende e relativa superficie totale, per forma di conduzione e comune

Superficie in ettari

Codice del Comune	C O M U N I	CONDUZIONE DIRETTA DEL COLTIVATORE		CONDUZIONE CON SALARIATI E/O COMPARTICIPANTI		ALTRE FORME DI CONDUZIONE		T O T A L E			
		Aziende	Superficie	Aziende	Superficie	Aziende	Superficie	Aziende	Superficie		
									proprietà	affitto	Totale
045	TAVARNELLE VAL DI PESA	109	679,28	67	3.361,14	166	1.311,51	342	5.296,43	55,50	5.351,93
046	VAGLIA	7	276,23	40	4.329,47	32	388,44	79	4.627,03	367,11	4.994,14
047	VAIANO	52	452,61	35	1.899,63	60	590,14	147	2.886,91	55,47	2.942,38
048	VERNIO	429	3.021,63	14	1.752,89	12	128,60	455	4.758,52	144,60	4.903,12
049	VICCHIO	196	3.010,59	104	6.571,86	212	2.404,36	512	11.543,30	443,51	11.986,81
050	VINCI	493	1.811,31	78	1.560,98	257	1.140,90	828	4.450,65	62,54	4.513,19
	PROVINCIA	12.092	68.889,14	4.152	211.742,40	8.227	55.653,11	24.471	323.032,69	13.251,96	336.284,65

Tav. 18 — Aziende per classe di

Superficie

Codice del Comune	C O M U N I	C L A S S I D I S U P E R							
		Fino a 1,00		1,01 — 2,00		2,01 — 3,00		3,01 — 5,00	
		Aziende	Superficie	Aziende	Superficie	Aziende	Superficie	Aziende	Superficie
001	BAGNO A RIPOLI	12	9,95	28	48,10	52	144,15	144	622,40
002	BARBERINO DI MUGELLO	26	13,99	20	32,37	20	52,28	23	96,64
003	BARBERINO VAL D'ELSA	19	13,89	33	49,94	26	65,35	44	181,85
004	BORGO SAN LORENZO	36	25,18	39	62,10	38	100,70	63	258,29
005	CALENZANO	21	14,70	17	27,53	10	26,29	35	152,18
006	CAMPI BISENZIO	124	62,16	78	121,35	47	123,40	62	255,69
007	CANTAGALLO	61	42,14	58	94,99	39	105,05	71	291,09
008	CAPRAIA E LIMITE	37	18,39	24	36,00	28	71,14	42	178,14
009	CARMIGNANO	132	73,63	66	104,59	49	129,80	106	446,32
010	CASTELFIORENTINO	215	139,29	173	277,42	111	287,29	113	456,78
011	CERRETO GUIDI	174	109,12	128	200,96	105	273,08	116	478,25
012	CERTALDO	195	116,12	130	206,69	85	217,18	106	427,07
013	DICOMANO	13	11,38	10	19,00	12	34,00	34	150,00
014	EMPOLI	483	270,29	256	392,67	112	294,42	176	717,18
015	PISOLE	17	11,19	20	34,53	31	81,09	69	284,71
016	FIGLINE VALDARNO	147	77,19	91	142,56	56	143,39	87	356,20
017	FIRENZE	389	234,50	218	340,58	160	411,11	263	1.056,16
018	FIRENZUOLA	30	24,45	82	126,19	66	172,38	92	371,07
019	FUCECCHIO	477	267,94	266	410,52	173	448,02	195	769,90
020	GAMBASSI	39	22,89	37	57,35	52	140,73	83	335,75
021	GREVE	91	51,53	73	121,76	75	203,75	111	468,69
022	IMPRUNETA	47	27,77	50	82,07	41	113,74	123	527,54
023	INCISA IN VAL D'ARNO	33	14,61	22	31,07	16	41,00	19	74,44
024	LASTRA A SIGNA	133	83,14	96	156,89	64	163,89	87	352,74
025	LONDA	8	5,17	11	16,37	4	10,35	15	63,82
026	MARRADI	2	1,90	6	9,75	6	15,02	26	109,69
027	MONTAIONE	56	34,79	33	49,11	23	59,88	45	181,41
028	MONTELUPO FIORENTINO	50	27,78	44	70,40	18	47,62	38	150,41
029	MONTEMURLO	25	12,74	13	21,10	13	35,10	29	123,82
030	MONTESPERTOLI	88	57,80	102	166,34	81	204,48	122	493,23
031	PALAZZUOLO SUL SENIO	12	9,24	10	14,68	5	12,72	8	30,70
032	PELAGO	44	26,57	35	54,30	21	54,73	51	216,21
051	POGGIO A CAIANO	9	8,90	6	10,03	10	27,25	17	73,20
033	PONTASSIEVE	26	14,67	23	37,46	27	72,05	58	243,71
034	PRATO	599	327,43	361	555,50	184	477,90	237	951,65
035	REGGELLO	162	80,44	98	153,34	81	213,74	128	523,49
036	RIGNANO SULL'ARNO	19	13,30	16	24,98	26	69,52	43	173,76
037	RUFINA	7	5,56	12	18,76	16	43,40	50	203,77
038	SAN CASCIANO IN VAL DI PESA	52	38,01	55	84,80	48	125,50	101	406,87
039	SAN GODENZO	18	12,20	18	27,63	11	30,00	16	67,52
040	SAN PIERO A SIEVE	19	11,44	3	4,00	8	20,60	6	24,74
041	SCANDICCI	118	70,87	98	148,64	53	143,41	96	393,88
042	SCARPERIA	50	33,75	37	58,59	40	106,43	50	204,32
043	SESTO FIORENTINO	80	44,35	29	43,89	24	64,39	54	230,25
044	SIGNA	42	31,16	36	56,54	29	76,51	45	189,89

superficie totale e comune

in ettari

FICIE TOTALE

5,01 — 10,00		10,01 — 20,00		20,01 — 50,00		oltre 50,00		Codice del Comune	C O M U N I
Aziende	Superficie	Aziende	Superficie	Aziende	Superficie	Aziende	Superficie		
185	1.291,95	34	472,00	16	539,32	26	3.290,29	001	BAGNO A RIPOLI
48	373,70	41	609,82	31	964,88	46	10.643,71	002	BARBERINO DI MUGELLO
69	508,94	56	758,05	15	455,01	30	4.621,62	003	BARBERINO VAL D'ELSA
157	1.172,99	82	1.101,98	51	1.607,57	48	12.018,34	004	BORGO SAN LORENZO
84	604,66	17	245,05	13	389,38	23	5.031,14	005	CALENZANO
72	513,75	16	197,38	6	202,06	6	701,54	006	CAMPI BISENZIO
90	680,06	63	910,45	31	892,39	16	2.998,15	007	CANTAGALLO
36	261,04	14	196,63	7	237,69	5	831,40	008	CAPRAIA E LIMITE
84	576,39	19	253,62	9	305,20	11	2.359,00	009	CARRIGNANO
113	794,25	37	486,06	27	825,65	21	3.327,64	010	CASTELFIORENTINO
127	922,97	43	593,36	20	673,35	9	946,01	011	CERRETO GUIDI
140	1.073,99	72	1.038,05	28	804,69	18	2.455,16	012	CERTALDO
73	535,06	43	602,82	37	1.176,52	21	3.174,10	013	DICOMANO
152	1.063,65	25	354,96	12	409,26	9	1.765,59	014	EMPOLI
95	664,26	43	590,27	17	501,01	13	1.451,63	015	PIESOLE
114	820,66	50	712,51	33	963,93	20	2.710,46	016	FIGLINE VALDARNO
168	1.117,70	39	549,08	13	390,43	3	193,94	017	FIRENZE
133	1.001,28	142	2.098,81	201	6.381,93	105	13.660,73	018	FIRENZUOLA
127	881,37	45	637,62	15	386,79	10	1.281,10	019	FUCECCHIO
91	670,56	43	582,68	21	699,32	31	6.402,50	020	GAMBASSI
215	1.582,21	104	1.498,07	64	2.077,24	73	10.361,37	021	GREVE
138	954,93	39	544,28	27	826,30	12	1.157,47	022	IMPRUNETA
36	263,20	28	392,60	12	382,27	9	1.260,43	023	INCISA IN VAL D'ARNO
107	736,31	47	635,40	24	779,85	11	1.160,30	024	LASTRA A SIGNA
30	214,90	14	197,08	17	556,38	14	3.003,44	025	LOWDA
36	270,00	75	1.136,82	95	2.943,68	69	8.536,59	026	MARRADI
67	509,81	40	596,63	24	731,43	36	7.017,48	027	MONTAIONE
54	393,25	20	270,76	8	233,80	7	842,70	028	MONTELUPO FIORENTINO
31	204,42	7	98,86	3	97,00	5	1.598,90	029	MONTEMURLO
176	1.291,33	87	1.211,29	58	1.757,02	38	6.223,38	030	MONTESPERTOLI
15	115,45	29	429,88	97	3.051,43	54	5.315,87	031	PALAZZUOLO SUL SERNO
77	558,66	31	432,74	18	589,98	16	3.340,68	032	PELAGO
24	176,36	4	57,00	1	22,60	-	-	051	POGGIO A CAIANO
145	1.058,99	64	898,59	30	924,89	40	7.194,49	033	PONTASSIEVE
227	1.529,08	45	622,08	21	615,35	20	2.863,54	034	PRATO
195	1.387,47	72	998,69	27	830,76	32	7.206,54	035	REGGELLO
97	719,57	36	523,40	16	514,25	22	2.707,74	036	RIGNANO SULL'ARNO
81	574,52	37	510,45	8	227,57	9	3.468,46	037	RUPINA
180	1.308,43	72	999,37	38	1.221,22	35	5.512,80	038	SAN CASCIANO IN VAL DI PESA
49	366,07	29	441,87	40	1.252,23	33	4.764,43	039	SAN GODENZO
26	183,90	15	215,02	6	187,41	7	2.234,70	040	SAN PIERO A SIEVE
146	1.016,95	31	408,82	15	479,82	17	2.217,64	041	SCANDICCI
76	548,94	48	697,06	21	701,10	17	4.388,67	042	SCARPERIA
105	731,43	27	366,04	9	253,22	12	1.650,35	043	SESTO FIORENTINO
45	313,72	9	123,80	3	87,00	3	287,75	044	SIGNA

Segue Tav. 18 — Aziende per classe

Superficie

Codice del Comune	C O M U N I	C L A S S I D I S U P E R							
		Fino a 1,00		1,01 — 2,00		2,01 — 3,00		3,01 — 5,00	
		Aziende	Superficie	Aziende	Superficie	Aziende	Superficie	Aziende	Superficie
045	TAVARNELLE VAL DI PESA	36	23,49	36	60,30	26	72,98	46	192,73
046	VAGLIA	3	2,78	4	6,00	3	8,25	4	19,50
047	VAIANO	19	12,62	13	23,41	9	25,03	21	83,18
048	VERNIO	34	29,45	51	89,90	63	174,60	93	405,03
049	VICCHIO	35	28,94	33	56,62	26	73,11	52	224,78
050	VINCI	201	119,76	165	272,86	132	352,16	146	600,38
	PROVINCIA	4.765	2.820,55	3.363	5.312,53	2.455	6.459,96	3.861	15.891,02

*di superficie totale e comune**in ettari*

F I C I E T O T A L E								Codice dei Comuni	C O M U N I
5,01 — 10,00		10,01 — 20,00		20,01 — 50,00		oltre 50,00			
Aziende	Superficie	Aziende	Superficie	Aziende	Superficie	Aziende	Superficie		
86	686,44	73	1.014,19	27	812,80	12	2.489,00	045	TAVARNELLE VAL DI PESA
12	86,60	20	282,53	15	409,52	18	4.178,96	046	VAGLIA
48	332,92	17	229,92	12	351,47	8	1.883,83	047	VAIANO
125	935,47	64	913,95	12	342,50	13	2.012,22	048	VERNIO
165	1.220,14	107	1.437,68	43	1.433,97	47	7.511,57	049	VICCHIO
119	852,11	34	500,05	19	611,50	10	1.204,37	050	VINCI
5.091	36.592,81	2.249	31.676,12	1.413	44.071,94	1.170	193.459,72		PROVINCIA

Tav. 19 — Ripartizione della superficie aziendale secondo l'utilizzazione dei terreni, per comune

Superficie in ettari

Codice del Comune	C O M U N I	SUPERFICIE AGRICOLA UTILIZZATA (SAU)					SUPERFICIE A BOSCHI	ALTRA SUPERFICIE
		Seminativi	Coltivazioni permanenti		Prati permanenti e pascoli	Totale		
			legnose agrarie	altre				
001	BAGNO A RIPOLI	918,81	2.988,07	31,50	295,42	4.233,80	1.517,22	667,14
002	BARBERINO DI MUGELLO	2.453,44	523,88	338,20	2.506,44	5.821,96	6.044,77	920,66
003	BARBERINO VAL D'ELSA	1.914,40	1.856,65	14,56	143,86	3.929,47	1.982,18	743,00
004	BORGO SAN LORENZO	2.957,51	891,81	241,68	1.775,14	5.866,14	8.874,73	1.606,28
005	CALENZANO	470,21	991,05	-	488,66	1.949,92	4.108,37	432,64
006	CAMPI BISENZIO	1.219,42	434,12	86,11	155,39	1.895,04	80,67	201,62
007	CANTAGALLO	297,67	243,08	711,64	662,39	1.914,78	3.629,55	469,99
008	CAPRAIA E LINITE	179,62	616,13	2,00	10,28	808,03	905,57	116,83
009	CARNIGNANO	334,15	2.082,53	6,88	212,12	2.635,68	1.325,83	287,04
010	CASTELFIORENTINO	3.333,63	1.352,40	-	388,94	5.074,97	875,11	644,30
011	CERRETO GUIDI	1.935,58	1.483,52	-	204,23	3.623,33	224,58	349,19
012	CERTALDO	1.662,17	2.907,09	48,30	218,38	4.835,94	670,32	772,69
013	DICOMANO	497,86	994,12	197,75	917,35	2.607,08	2.706,47	389,33
014	ENPOLI	1.493,90	2.676,54	70,52	181,80	4.422,76	268,93	576,33
015	FIESOLE	131,74	1.807,41	0,45	83,80	2.023,40	1.267,44	327,85
016	FIGLINE VALDARNO	819,07	1.680,16	10,10	350,50	2.859,83	2.442,47	624,60
017	FIRENZE	1.682,30	1.694,31	2,76	134,28	3.513,65	297,58	482,27
018	FIRENZUOLA	7.053,21	11,75	1.496,71	5.949,25	14.510,92	8.314,02	1.011,90
019	FUCECCHIO	1.151,19	1.531,17	6,08	428,18	3.116,62	1.398,58	568,06
020	GAMBASSI	2.014,21	1.477,35	1,00	289,32	3.781,88	4.265,20	864,70
021	GREVE	1.010,36	4.541,61	239,34	1.208,74	7.000,05	7.973,24	1.391,33
022	IMPRUNETA	404,67	2.174,55	-	303,76	2.882,98	952,72	398,40
023	INCISA IN VAL D'ARNO	456,17	809,57	1,24	229,62	1.496,60	746,63	176,39
024	LASTRA A SIGNA	812,38	2.044,91	12,41	218,19	3.087,89	788,86	191,77
025	LONDA	83,93	328,73	95,00	383,51	891,17	2.083,94	1.092,40
026	MARRADI	1.969,08	312,01	354,31	1.309,20	3.944,60	6.751,97	2.326,88
027	MONTAIONE	2.426,97	963,53	41,95	1.210,53	4.642,98	3.154,95	1.382,61
028	MONTELUPO FIORENTINO	335,68	800,72	3,00	92,73	1.232,13	621,17	183,42
029	MONTEMURLO	324,63	431,51	-	100,90	857,04	1.235,56	99,34
030	MONTESPERTOLI	3.771,82	3.918,79	30,01	191,16	7.911,78	2.284,83	1.208,26
031	PALAZZUOLO SUL SENIO	756,96	29,90	818,32	1.187,28	2.792,46	4.980,62	1.206,89
032	PELAGO	274,36	1.669,04	53,44	266,39	2.263,23	2.656,13	354,51
051	POGGIO A CAIANO	138,75	87,60	-	69,60	295,95	22,88	56,51
033	PONTASSIEVE	740,43	3.557,67	12,64	998,88	5.309,62	4.167,23	968,00
034	PRATO	2.834,13	1.154,33	92,34	1.140,73	5.221,53	2.029,90	691,10
035	REGGELLO	607,53	3.249,00	31,77	498,76	4.387,06	5.825,67	1.181,74
036	RIGNANO SULL'ARNO	775,09	1.989,51	3,24	205,91	2.973,75	1.393,53	379,24
037	RUPINA	36,34	1.576,24	20,60	105,77	1.738,95	3.098,64	214,90
038	SAN CASCIANO IN VAL DI PESA	783,25	5.677,32	0,50	33,91	6.494,98	2.394,15	807,87
039	SAN GODENZO	337,21	102,40	394,42	1.300,52	2.134,55	4.032,87	794,53
040	SAN PIERO A SIEVE	1.075,62	170,50	12,80	234,65	1.493,57	1.290,82	97,42
041	SCANDICCI	1.129,98	1.810,91	-	280,57	3.221,46	1.323,38	335,19
042	SCARPERIA	1.635,32	590,91	78,76	855,45	3.160,44	2.873,92	704,50
043	SESTO FIORENTINO	597,35	923,54	2,00	415,79	1.938,68	1.311,29	133,95
044	SIGNA	701,42	102,40	24,27	104,86	932,95	93,59	139,83

Segue TAV. 19 — Ripartizione della superficie aziendale secondo l'utilizzazione dei terreni, per comune
Superficie in ettari

Codice del Comune	C O M U N I	SUPERFICIE AGRICOLA UTILIZZATA (SAU)				SUPERFICIE A BOSCHI	ALTRA SUPERFICIE	
		Seminativi	Coltivazioni permanenti		Prati permanenti o pascoli			
			legnose agrarie	altre				Totale
045	TAVARNELLE VAL DI PESA	554,57	2.247,43	16,64	207,88	3.026,52	1.847,27	478,14
046	VAGLIA	755,96	160,13	16,00	1.350,08	2.282,17	2.206,82	505,15
047	VAIANO	64,54	610,73	-	392,90	1.068,17	1.429,13	445,08
048	VERNIO	514,67	114,49	314,87	675,65	1.619,68	2.799,95	483,49
049	VICCHIO	2.392,41	1.180,53	391,22	1.498,25	5.462,41	5.204,41	1.319,99
050	VINCI	1.256,58	2.326,50	125,98	11,88	3.720,94	492,52	299,73
	PROVINCIA	62.078,25	73.900,15	6.453,31	32.479,78	174.911,49	129.268,18	32.104,98

Tav. 20 — Aziende con seminativi, per principali coltivazioni e comune

Superficie in ettari

Codice del Comune	C O M U N I	C E R E A L I				COLTIVAZIONI ORTIVE		COLTIVAZIONI FORAGGERE AVVICENDATE	
		Totale		di cui frumento		Aziende	Superficie a coltivazioni ortive	Aziende	Superficie a coltivazioni foraggere avvicendate
		Aziende	Superficie a cereali	Aziende	Superficie a frumento				
001	BAGNO A RIPOLI	122	346,20	109	278,98	99	27,88	124	465,20
002	BARBERINO DI MUGELLO	154	1.112,37	133	620,55	86	11,43	151	1.141,49
003	BARBERINO VAL D'ELSA	150	1.039,03	136	813,73	127	8,66	98	339,45
004	BORGO SAN LORENZO	255	1.059,97	157	483,32	246	54,75	306	1.702,10
005	CALENZANO	65	235,39	64	182,34	130	8,94	58	186,96
006	CAMPI BISENZIO	220	702,27	189	419,21	106	30,30	195	371,37
007	CANTAGALLO	106	127,41	77	82,00	142	9,36	85	129,11
008	CAPRAIA E LIMITE	51	86,98	47	69,73	46	3,03	41	50,91
009	CARMIGNANO	50	217,95	47	120,79	240	11,05	33	64,13
010	CASTELFIORENTINO	488	1.811,70	447	1.263,03	256	29,95	407	832,13
011	CERRETO GUIDI	455	1.008,29	423	747,90	484	83,50	341	536,67
012	CERTALDO	241	686,25	216	561,41	130	18,87	173	367,85
013	DICOMANO	119	316,33	105	204,93	106	16,33	54	128,55
014	ENPOLI	318	835,18	281	692,80	527	51,39	219	433,74
015	FIESOLE	18	44,79	16	42,68	110	21,43	16	30,88
016	FIGLINE VALDARNO	192	439,51	138	227,60	177	17,43	163	279,52
017	FIRENZE	364	515,26	279	437,38	987	649,14	267	342,73
018	FIRENZUOLA	433	2.103,47	406	1.307,52	140	27,91	651	4.678,95
019	FUCECCHIO	558	604,71	396	355,94	800	53,76	455	387,73
020	GAMBASSI	181	1.245,64	172	949,19	2	0,70	137	503,30
021	GREVE	143	326,51	99	223,81	521	36,17	122	357,16
022	IMPRUNETA	62	141,26	43	75,90	47	13,32	58	161,98
023	INCISA IN VAL D'ARNO	45	235,90	34	189,49	100	4,38	44	177,61
024	LASTRA A SIGNA	159	414,99	140	328,70	247	60,67	123	217,29
025	LONDA	12	29,81	6	22,00	17	3,39	9	11,75
026	MARRADI	165	604,97	158	512,84	7	1,22	231	1.302,14
027	MONTAIONE	166	1.354,66	150	967,81	66	15,39	109	672,05
028	MONTELUPO FIORENTINO	80	174,53	61	138,64	94	12,02	80	118,45
029	MONTENURLO	34	156,70	29	105,90	9	3,07	37	148,51
030	MONTESPERTOLI	412	2.117,98	389	1.652,32	241	26,14	299	819,95
031	PALAZZUOLO SUL SENIO	93	282,06	84	226,00	83	3,56	120	431,12
032	PELAGO	22	72,12	18	55,61	66	5,63	23	60,29
051	POGGIO A CAIANO	49	95,63	44	57,45	9	2,40	31	33,02
033	PONTASSIEVE	62	222,90	44	193,68	64	16,28	48	386,65
034	PRATO	980	1.527,20	866	1.028,59	984	81,66	662	838,66
035	REGGELLO	74	336,10	53	202,62	138	21,00	67	152,95
036	RIGNANO SULL'ARNO	56	233,31	41	144,55	12	6,33	73	280,79
037	RUFINA	5	7,10	5	7,10	85	3,99	13	20,80
038	SAN CASCIANO IN VAL DI PESA	65	357,02	58	309,41	291	24,16	51	123,79
039	SAN GODENZO	64	116,27	40	63,37	26	5,85	75	158,18
040	SAN PIERO A SIEVE	52	498,26	49	319,90	28	5,00	56	516,86
041	SCANDICCI	210	418,54	188	386,63	374	232,92	158	276,58
042	SCARPERIA	147	823,90	101	396,21	109	18,83	113	657,91
043	SESTO FIORENTINO	122	280,35	90	208,93	232	24,76	116	264,83
044	SIGNA	156	314,09	142	230,94	150	95,51	139	271,86

Segue Tav. 20 — Aziende con seminativi, per principali coltivazioni e comune
Superficie in ettari

Codice dei Comuni	C O M U N I	C E R E A L I				COLTIVAZIONI ORTIVE		COLTIVAZIONI FORAGGERE AVVICENDATE	
		Totale		di cui frumento		Aziende	Superficie a coltivazioni ortive	Aziende	Superficie a coltivazioni foraggere avvicendate
		Aziende	Superficie a cereali	Aziende	Superficie a frumento				
045	TAVARNELLE VAL DI PESA	72	278,85	66	229,95	95	15,82	40	126,25
046	VAGLIA	41	257,62	39	201,30	-	-	41	420,34
047	VAIANO	18	43,45	17	31,75	83	4,63	12	16,41
048	VERNIO	246	231,97	214	171,77	55	3,02	149	155,11
049	VICCHIO	245	1.014,70	196	493,38	39	9,79	257	1.152,82
050	VINCI	301	805,27	281	703,43	154	5,68	239	390,58
	PROVINCIA	8.898	28.312,72	7.583	19.741,01	9.367	1.898,40	7.569	23.695,46

Tav. 21 — Aziende con coltivazioni legnose agrarie, per principali coltivazioni e comune

Superficie in ettari

Codice dei Comuni	C O M U N I	VITE		OLIVO		AGRUMI		FRUTTIFERI	
		Aziende	Superficie a vite	Aziende	Superficie a olivo	Aziende	Superficie ad agrumi	Aziende	Superficie a fruttiferi
001	BAGNO A RIPOLI	170	489,13	368	2.466,08	-	-	26	32,86
002	BARBERINO DI MUGELLO	169	412,73	34	111,15	-	-	-	-
003	BARBERINO VAL D'ELSA	214	1.247,17	137	603,17	-	-	1	0,10
004	BORGO SAN LORENZO	234	712,60	89	162,76	-	-	14	16,45
005	CALENZANO	57	108,34	133	881,01	-	-	2	1,70
006	CAMPI BISENZIO	183	361,95	4	66,01	-	-	7	4,91
007	CANTAGALLO	79	142,43	64	97,65	-	-	-	-
008	CAPRAIA E LIMITE	142	276,57	131	331,46	-	-	4	2,10
009	CARRIGHANO	313	639,09	292	1.435,20	-	-	8	7,56
010	CASTELFIORENTINO	683	1.173,23	99	135,88	-	-	6	6,62
011	CERRETO GUIDI	668	1.310,70	221	160,84	-	-	14	6,80
012	CERTALDO	718	2.247,81	200	642,38	-	-	5	5,61
013	DICOMANO	210	802,95	78	165,89	-	-	31	23,90
014	EMPOLI	1.126	2.392,26	197	249,01	-	-	47	25,71
015	PIESOLE	88	112,71	281	1.682,78	-	-	15	9,67
016	FIGLINE VALDARNO	467	1.006,09	198	623,46	-	-	87	48,81
017	FIRENZE	197	216,97	437	1.426,88	-	-	93	48,96
018	FIRENZUOLA	11	4,15	-	-	-	-	10	7,60
019	FUCECCHIO	1.077	1.442,00	176	81,36	-	-	20	5,78
020	GAMBASSI	354	1.336,88	86	136,85	-	-	5	3,62
021	GREVE	633	3.607,17	196	933,72	-	-	3	0,72
022	IMPRUNETA	263	643,92	341	1.525,38	-	-	11	4,50
023	INCISA IN VAL D'ARNO	145	529,04	52	279,63	-	-	2	0,90
024	LASTRA A SIGMA	410	1.116,89	264	904,47	-	-	9	23,55
025	LONDA	31	63,55	78	215,63	-	-	25	40,60
026	MARRADI	106	201,85	6	5,70	-	-	7	104,46
027	MONTAIONE	266	548,56	155	413,19	-	-	4	0,74
028	MONTELUPO FIORENTINO	209	572,42	87	208,92	-	-	13	19,31
029	MONTEMURLO	40	80,40	62	349,78	-	-	1	0,30
030	MONTESPERTOLI	685	2.384,42	385	1.507,15	-	-	9	12,04
031	PALAZZUOLO SUL SENIO	23	27,15	-	-	-	-	3	2,75
032	PELAGO	143	692,84	204	965,90	-	-	2	10,30
051	POGGIO A CAIANO	37	48,20	20	37,90	-	-	-	-
033	PONTASSIEVE	270	1.897,22	186	1.593,78	-	-	27	66,67
034	PRATO	447	501,16	217	634,55	-	-	16	4,34
035	REGGELLO	352	1.237,05	446	1.988,41	-	-	15	15,54
036	RIGNANO SULL'ARNO	199	1.058,38	151	923,63	-	-	9	7,50
037	RUFINA	165	1.196,55	62	359,39	-	-	12	20,30
038	SAN CASCIANO IN VAL DI PESA	428	2.930,72	378	2.704,65	-	-	12	41,85
039	SAN GODENZO	28	31,56	39	68,19	-	-	4	2,65
040	SAN PIERO A SIEVE	62	137,80	4	32,70	-	-	-	-
041	SCANDICCI	231	548,72	230	1.218,77	-	-	35	43,42
042	SCARPERIA	218	550,79	43	26,57	-	-	7	13,55
043	SESTO FIORENTINO	79	103,40	171	818,41	-	-	5	1,73
044	SIGMA	53	64,66	33	36,19	-	-	6	1,55

Segue TAV. 21 — Aziende con coltivazioni legnose agrarie, per principali coltivazioni e comune
Superficie in ettari

Codice dei Comuni	C O M U N I	VITE		OLIVO		AGRUMI		FRUTTIFERI	
		Aziende	Superficie a vite	Aziende	Superficie a olivo	Aziende	Superficie ad agrumi	Aziende	Superficie a fruttiferi
045	TAVARNELLE VAL DI PESA	286	1.693,58	143	549,90	-	-	4	3,95
046	VAGLIA	27	57,13	19	103,00	-	-	-	-
047	VAIANO	30	39,24	111	569,79	-	-	1	0,10
048	VERNIO	122	96,35	31	17,20	-	-	2	0,94
049	VICCHIO	320	986,50	77	179,98	-	-	10	14,05
050	VINCI	705	1.316,43	557	976,17	-	-	7	2,76
	PROVINCIA	14.173	41.399,41	7.973	31.608,47	-	-	656	719,83

Tav. 22 — Aziende con bovini, per comune

Codice del Comune	C O M U N I	B O V I N I			Codice del Comune	C O M U N I	B O V I N I		
		Aziende	Capi				Aziende	Capi	
			Totale	di cui vacche				Totale	di cui vacche
001	BAGNO A RIPOLI	322	1.699	624	027	MONTAIONE	94	950	242
002	BARBERINO DI NUGELLO	140	1.557	810	028	MONTELUPO FIORENTINO	74	413	106
003	BARBERINO VAL D'ELSA	130	674	227	029	MONTENURLO	70	494	204
004	BORGO SAN LORENZO	289	2.856	1.161	030	MONTESPERTOLI	207	1.240	476
005	CALENZANO	130	832	330	031	PALAZZUOLO SUL SENIO	81	726	402
006	CAMPI BISENZIO	149	912	440	032	PELAGO	120	759	247
007	CANTAGALLO	43	212	131	051	POGGIO A CAIANO	34	192	64
008	CAPRAIA E LIMITE	52	266	84	033	PONTASSIEVE	222	1.538	646
009	CARNIGNANO	186	641	261	034	PRATO	655	3.496	1.143
010	CASTELFIORENTINO	226	1.212	364	035	REGGELLO	317	1.557	642
011	CERRETO GUIDI	229	954	236	036	RIGNANO SULL'ARNO	125	650	198
012	CERTALDO	186	691	311	037	RUFINA	134	657	292
013	DICOMANO	151	898	372	038	SANCASCIANO IN VAL DI PESA	247	965	359
014	EMPOLI	295	1.465	450	039	SAN GODENZO	52	283	135
015	FIESOLE	139	582	372	040	SAN PIERO A SIEVE	49	879	181
016	FIGLINE VALDARNO	211	1.200	528	041	SCANDICCI	173	627	285
017	FIRENZE	349	1.226	623	042	SCARPERIA	142	1.854	757
018	FIRENZUOLA	332	4.241	2.109	043	SESTO FIORENTINO	135	718	353
019	FUCECCHIO	333	1.376	626	044	SIGNA	92	509	281
020	GAMBASSI	141	736	276	045	TAVARNELLE VAL DI PESA	153	823	223
021	GREVE	237	1.047	325	046	VAGLIA	42	466	276
022	IMPRUNETA	187	744	231	047	VAIANO	72	408	186
023	INCISA IN VAL D'ARNO	78	414	162	048	VERNIO	69	265	141
024	LASTRA A SIGNA	175	679	238	049	VICCHIO	291	2.367	1.095
025	LONDA	33	199	82	050	VINCI	135	472	86
026	NARRADI	168	1.787	730		PROVINCIA	8.696	52.408	21.123

Tav. 23 — Aziende secondo l'attività lavorativa aziendale ed extraaziendale del conduttore, per comune

Codice del Comune	C O M U N I	AZIENDE IL CUI CONDUTTORE PRESTA ATTIVITÀ			Codice del Comune	C O M U N I	AZIENDE IL CUI CONDUTTORE PRESTA ATTIVITÀ			
		esclusivamente o prevalentemente presso l'azienda	prevalentemente				esclusivamente o prevalentemente presso l'azienda	prevalentemente	prevalentemente	in altri settori
			presso altre aziende agricole	in altri settori						
001	BAGNO A RIPOLI	404	14	83	027	MONTAIONE	177	20	130	
002	BARBERINO DI MUGELLO	168	14	73	028	MONTELUPO FIORENTINO	164	13	64	
003	BARBERINO VAL D'ELSA	221	16	55	029	MONTENURLO	96	1	29	
004	BORGO SAN LORENZO	350	22	144	030	MONTESPERTOLI	582	29	151	
005	CALENZANO	172	6	45	031	PALAZZUOLO SUL SENIO	149	23	60	
006	CAMPI BISENZIO	312	9	90	032	PELAGO	197	16	81	
007	CANTAGALLO	287	13	129	051	POGGIO A CAIANO	55	-	16	
008	CAPRAIA E LIMITE	145	8	40	033	PONTASSIEVE	295	18	100	
009	CARNIGNANO	343	10	126	034	PRATO	1.258	37	403	
010	CASTELFIORENTINO	578	37	202	035	REGGELLO	554	34	207	
011	CERRETO GUIDI	578	33	114	036	RIGNANO SULL'ARNO	179	7	91	
012	CERTALDO	566	58	152	037	RUFINA	160	6	54	
013	DICOMANO	186	4	53	038	SANCASCIAANO IN VAL DI PESA	433	26	124	
014	EMPOLI	894	70	273	039	SAN GODENZO	137	14	64	
015	FIESOLE	212	3	91	040	SAN PIERO A SIEVE	49	1	40	
016	FIGLINE VALDARNO	370	16	212	041	SCANDICCI	455	11	110	
017	FIRENZE	1.021	19	216	042	SCARPERIA	233	16	91	
018	FIRENZUOLA	556	32	263	043	SESTO FIORENTINO	219	18	103	
019	FUCECCHIO	907	70	337	044	SIGNA	181	4	30	
020	GAMBASSI	300	22	75	045	TAVARNELLE VAL DI PESA	263	12	67	
021	GREVE	472	47	294	046	VAGLIA	49	7	23	
022	IMPRUNETA	322	9	146	047	VAIANO	91	4	52	
023	INCISA IN VAL D'ARNO	121	10	45	048	VERNIO	287	5	163	
024	LASTRA A SIGNA	398	16	161	049	VICCHIO	378	13	121	
025	LONDA	68	8	37	050	VINCI	697	15	116	
026	MARRADI	197	19	104		PROVINCIA	17.486	935	6.050	

