

ISTITUTO CENTRALE DI STATISTICA
2° CENSIMENTO GENERALE DELL'AGRICOLTURA

25 OTTOBRE 1970

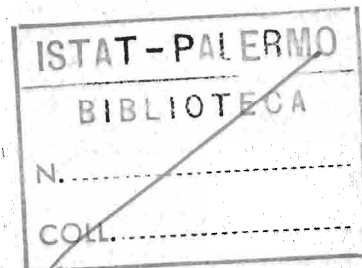
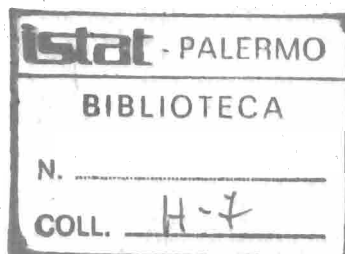

VOLUME II

DATI SULLE CARATTERISTICHE STRUTTURALI
DELLE AZIENDE

ISTITUTO CENTRALE DI STATISTICA
Ufficio Regionale per la Sicilia
Via Libertà, 37/i - Tel. 20.10.72
PALERMO

FASCICOLO 37

PROVINCIA DI MODENA

DATI PROVINCIALI E COMUNALI



ROMA - 1972



INDICE

CARTA PLANIMETRICA

AVVERTENZE	Pag.	V
----------------------	------	---

TAVOLE INTRODUTTIVE

TAVOLA 1 - Aziende per forma di conduzione e classe di superficie totale . . .	Pag.	3
TAVOLA 2 - Aziende per forma di conduzione e titolo di possesso dei terreni . . .	»	3
A - Superficie totale	»	3
B - Superficie agricola utilizzata (SAU)	»	3
TAVOLA 3 - Ripartizione della superficie aziendale secondo l'utilizzazione dei terreni, per classe di superficie totale	»	4
TAVOLA 4 - Aziende con bovini, per forma di conduzione e numero di capi . . .	»	4
TAVOLA 5 - Giornate di lavoro prestate dalle varie categorie di manodopera agricola, per forma di conduzione delle aziende	»	4

TAVOLE ANALITICHE

Dati provinciali

TAVOLA 6 - Aziende per forma di conduzione, classe di superficie totale e titolo di possesso della superficie totale	Pag.	6
A - Totale	»	6
B - Montagna	»	8
C - Collina	»	10
D - Pianura	»	12
TAVOLA 7 - Aziende per forma di conduzione, classe di superficie totale e titolo di possesso della superficie agricola utilizzata (SAU).	»	14
A - Totale	»	14
B - Montagna	»	16
C - Collina	»	18
D - Pianura	»	20
TAVOLA 8 - Aziende per frammentazione in corpi di terreno	»	22
TAVOLA 9 - Ripartizione della superficie aziendale secondo l'utilizzazione dei terreni	»	23
TAVOLA 10 - Aziende con seminativi, per principali coltivazioni	»	24

TAVOLA 11 - Aziende con coltivazioni legnose agrarie, per principali coltivazioni	Pag.	25
TAVOLA 12 - Aziende con bovini, per numero di capi	»	26
TAVOLA 13 - Giornate di lavoro prestate dalle varie categorie di manodopera agricola	»	28
TAVOLA 14 - Aziende secondo la classe di età del conduttore	»	29
TAVOLA 15 - Aziende a conduzione diretta del coltivatore che impiegano anche giornate lavorative di manodopera salariata	»	30
TAVOLA 16 - Aziende che utilizzano alcuni principali mezzi meccanici di uso agricolo	»	31

Dati comunali

TAVOLA 17 - Aziende e relativa superficie totale, per forma di conduzione e comune	Pag.	34
TAVOLA 18 - Aziende per classe di superficie totale e comune	»	36
TAVOLA 19 - Ripartizione della superficie aziendale secondo l'utilizzazione dei terreni, per comune	»	40
TAVOLA 20 - Aziende, con seminativi, per principali coltivazioni e comune	»	42
TAVOLA 21 - Aziende con coltivazioni legnose agrarie, per principali coltivazioni e comune	»	44
TAVOLA 22 - Aziende con bovini, per comune	»	46
TAVOLA 23 - Aziende secondo l'attività lavorativa aziendale ed extraaziendale del conduttore, per comune	»	47

PROVINCIA DI MODENA

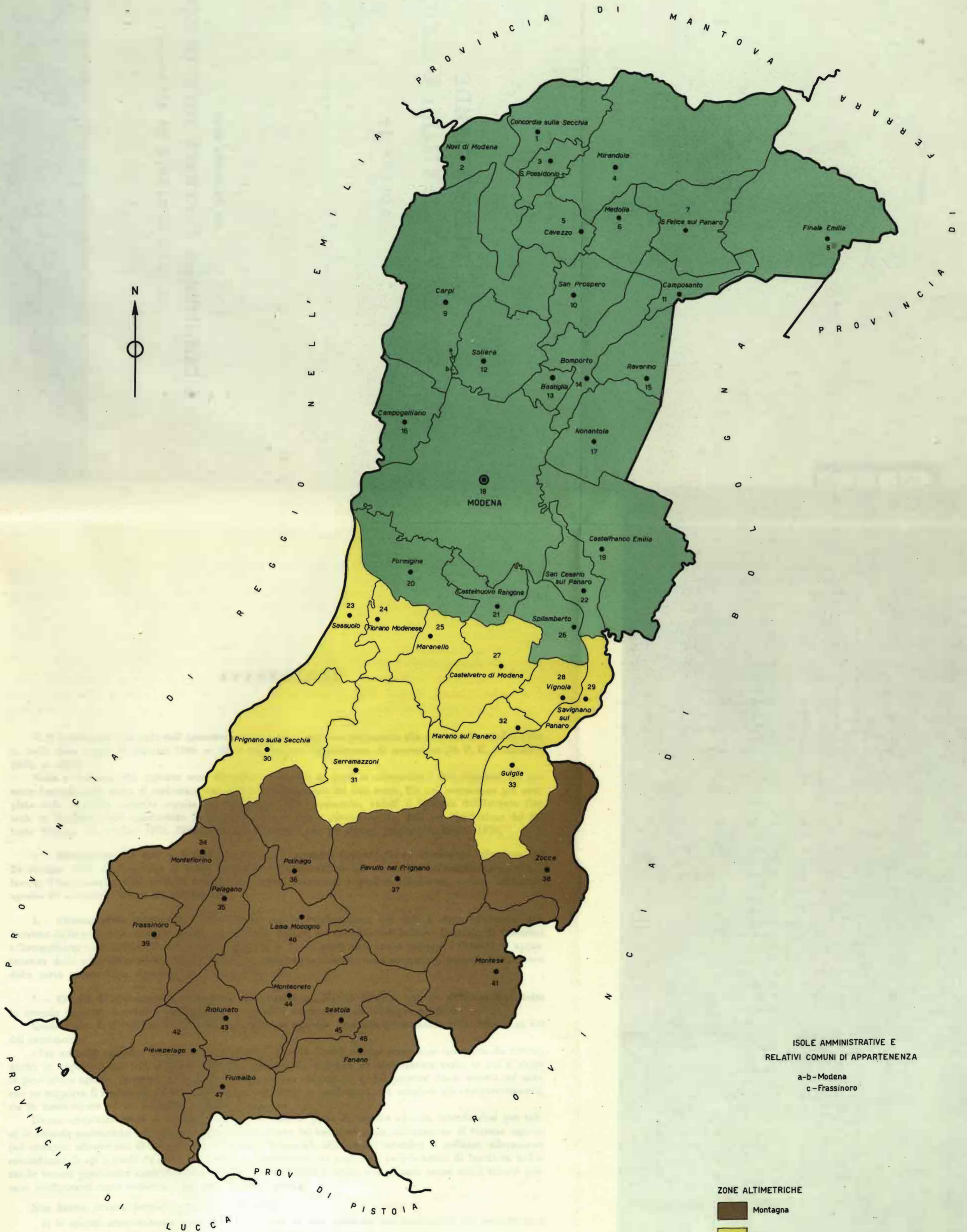

ISOLE AMMINISTRATIVE E
RELATIVI COMUNI DI APPARTENENZA
a-b-Modena
c-Frassinoro

ZONE ALTIMETRICHE
 ■ Montagna
 ■ Collina
 ■ Pianura

SEGNI CONVENZIONALI
 — Confine di provincia
 >> comune



AVVERTENZE

Il 2° Censimento Generale dell'Agricoltura è stato effettuato con riferimento alla data del 25 ottobre 1970, in virtù della Legge 31 gennaio 1969, n. 14, e del relativo Regolamento di esecuzione (D. P. R. 9 dicembre 1970, n. 1392).

Nelle avvertenze che seguono sono illustrati i caratteri ai quali si riferiscono i dati riportati nel presente fascicolo, allo scopo di assicurare una esatta interpretazione dei dati stessi. Per una conoscenza più completa delle modalità tecniche seguite per l'esecuzione del censimento, vedasi il fascicolo dell'Istituto Centrale di Statistica « 2° Censimento Generale dell'Agricoltura e rilevazione dei dati per l'istituzione del Catasto Viticolo, 25 ottobre 1970, Disposizioni ed istruzioni per gli Organi periferici », Roma, 1970.

1. - **Riferimento dei dati** — I dati contenuti nel presente fascicolo fanno riferimento alla data del 25 ottobre 1970, ad eccezione di quelli concernenti l'utilizzazione dei terreni, le coltivazioni praticate, il lavoro, l'utilizzazione delle trattrici e degli altri mezzi meccanici, i quali si riferiscono, invece, all'annata agraria 1° novembre 1969 - 31 ottobre 1970.

2. - **Circoscrizioni territoriali** — Per alcune tavole l'elaborazione dei dati è stata effettuata, nell'ambito della provincia, secondo le zone altimetriche definite nel fascicolo dell'Istituto Centrale di Statistica « Circoscrizioni statistiche », Metodi e Norme, Serie C, n. 1, nel quale sono anche indicati i Comuni di appartenenza delle zone altimetriche stesse. I Comuni compresi in ciascuna zona altimetrica possono individuarsi dalla carta planimetrica riportata nel presente fascicolo.

3. - **Campo di rilevazione e definizione di azienda** — Hanno formato oggetto di rilevazione tutte le aziende agricole, forestali e zootecniche, di qualsiasi ampiezza e da chiunque condotte.

Quale unità di rilevazione è stata assunta l'azienda agricola, forestale o zootecnica, così definita ai fini del censimento:

« Per azienda agricola, forestale o zootecnica si intende l'unità tecnico-economica costituita da terreni, anche in appezzamenti non contigui, ed eventualmente da impianti ed attrezzature varie, in cui si attua la produzione agraria, forestale o zootecnica ad opera di un conduttore, e cioè persona fisica, società od ente, che ne sopporta il rischio sia da solo (conduttore coltivatore o conduttore con salariati e/o partecipanti), sia in associazione ad un mezzadro o colono parziario ».

Hanno costituito unità di rilevazione anche le aziende prive di terreno agrario, intendendosi per tali:

a) le aziende zootecniche nelle quali si attua l'allevamento del bestiame senza utilizzazione di terreno agrario (ad esempio: allevamenti di suini annessi a caseifici industriali, allevamenti intensivi di pollame, allevamenti specializzati di api o bachi da seta); b) le aziende zootecniche che praticano l'allevamento di bestiame utilizzando terreni pascolativi appartenenti a Comuni, ad altri Enti pubblici o a privati, senza che i terreni possano configurarsi come elementi costitutivi di dette aziende.

Non hanno, invece, formato oggetto di rilevazione:

a) le aziende completamente abbandonate dal punto di vista colturale, per emigrazione del conduttore o per altre cause, anche se i terreni hanno dato luogo ancora ad una produzione spontanea;

b) i terreni incolti o coltivati saltuariamente, destinati ad aree fabbricabili;

c) i parchi ed i giardini ornamentali a chiunque appartenenti, salvo il caso in cui gli stessi fossero situati entro il perimetro dei terreni che costituiscono l'azienda agricola;

d) i piccoli orti a carattere familiare, generalmente annessi alle abitazioni e la cui produzione è stata destinata normalmente al consumo familiare, salvo il caso in cui la persona che ne disponeva fosse anche conduttore di azienda agricola, nel qual caso l'orto è stato considerato come parte integrante dell'azienda stessa;

e) *i piccoli allevamenti a carattere familiare*, costituiti da uno o due capi di bestiame suino, ovino, caprino o da pochi animali da cortile (polli, tacchini, oche, conigli, ecc.) utilizzati normalmente per il consumo familiare, salvo il caso in cui la persona che ne disponeva fosse anche conduttore di azienda agricola, nel qual caso tali allevamenti sono stati considerati come parte integrante dell'azienda stessa.

4. - **Forma di conduzione (Rapporti tra impresa e lavoro)** — Per forma di conduzione di un'azienda si intende il rapporto tra l'imprenditore (conduttore) e le forze di lavoro dell'azienda stessa. Ai fini del censimento sono stati considerati i seguenti quattro tipi di forme di conduzione:

— *Conduzione diretta del coltivatore* quando il conduttore presta esso stesso lavoro manuale nell'azienda da solo o con l'aiuto di familiari, indipendentemente dall'entità del lavoro fornito da eventuale manodopera salariata, la quale può anche risultare prevalente rispetto a quella prestata dal conduttore e dai suoi familiari;

— *Conduzione con salariati e/o compartecipanti (in economia)* quando il conduttore impiega per i lavori manuali dell'azienda manodopera fornita da salariati, braccianti (ed altre figure assimilate di lavoratori) e/o compartecipanti, mentre la sua opera è rivolta, in generale, alla direzione dell'azienda nei riguardi dei vari aspetti tecnico-organizzativi. Tale forma di conduzione viene correntemente designata anche come conduzione in economia;

— *Conduzione a colonia parziaria appoderata (mezzadria)* quando una persona fisica o giuridica (concedente) affida un podere ad un capo famiglia il quale si impegna ad eseguire, con l'aiuto dei familiari (famiglia colonica), tutti i lavori che il podere richiede, sostenendo parte delle spese necessarie alla conduzione e dividendone i frutti con il concedente in determinate proporzioni;

— *Altra forma di conduzione* che comprende tutti gli altri tipi di rapporti di conduzione non classificabili tra quelli sopra indicati e, in particolare, i rapporti di conduzione a colonia parziaria non appoderata o impropria. In particolare in detta forma di conduzione il concedente non conferisce un podere, ma soltanto uno o più appezzamenti di terreno. Inoltre, il rapporto associativo non si estende ai familiari del colono, sebbene questi, di norma, si avvalga dei familiari per i lavori richiesti dal fondo.

5. - **Titolo di possesso dei terreni (Rapporti tra impresa e capitale fondiario)** — Il titolo di possesso dei terreni fa riferimento ai rapporti che intercorrono tra il conduttore ed il capitale fondiario, vale a dire ai titoli in base ai quali il conduttore dispone dei terreni; nel caso di colonia parziaria (appoderata o non) il titolo di possesso dei terreni è riferito al concedente.

I titoli di possesso presi in considerazione sono:

— *proprietà* (compresi: usufrutto; enfiteusi; assegnazione dei terreni da parte di Enti di riforma e di sviluppo, consorzi e simili; beneficio parrocchiale e colonia perpetua);

— *affitto* (compresi: affitto misto ed uso gratuito).

In alcune tavole del presente fascicolo, per le aziende a conduzione diretta del coltivatore e per quelle a conduzione in economia, i dati sono riportati con riferimento alla combinazione tra la forma di conduzione delle aziende e il titolo di possesso dei terreni, il che consente di classificare dette aziende secondo i cosiddetti « tipi di impresa », tradizionalmente considerati nel nostro Paese dagli studiosi di economia agraria (ad es.: proprietà coltivatrice, affittanza coltivatrice, proprietà non coltivatrice).

6. - **Superficie** — Sono state considerate la superficie totale e la superficie agricola utilizzata (SAU) dell'azienda.

Per *superficie totale dell'azienda* si intende l'area complessiva dei terreni dell'azienda destinati a colture erbacee e/o arboree, inclusi i boschi, nonché l'area occupata da fabbricati rurali, strade, stagni, canali, ecc. situati entro il perimetro dei terreni che costituiscono l'azienda. L'area occupata dai fabbricati rurali e loro annessi, quando essi si trovano fuori della azienda stessa (e cioè quando fanno parte di un centro o di un nucleo abitato), non è stata considerata come facente parte della superficie totale dell'azienda.

Per *superficie agricola utilizzata (SAU)* si intende l'insieme dei terreni investiti a seminativi, prati permanenti e pascoli, coltivazioni permanenti (coltivazioni legnose agrarie, castagneti da frutto e pioppi fuori foresta). Essa costituisce, pertanto, quella parte della superficie totale dell'azienda investita ed effettivamente utilizzata in coltivazioni propriamente agricole.

7. - **Coltivazioni** — I dati delle superfici investite nelle singole coltivazioni fanno riferimento all'annata agraria 1° novembre 1969-31 ottobre 1970 e figurano al netto delle tare.

Sono state indicate sia le superfici che durante detta annata agraria hanno fornito un raccolto, sia le superfici delle coltivazioni non ancora in produzione.

I dati di superficie che figurano nelle tavole con riferimento a ciascuna coltivazione o gruppo di coltivazioni prendono in considerazione solo le superfici nelle quali la coltivazione stessa assume il carattere di *coltivazione principale*, con esclusione pertanto delle superfici nelle quali la coltivazione assume il carattere di coltivazione secondaria.

In armonia a quanto seguito con l'indagine sulla struttura delle aziende agricole del 1967 e secondo i criteri e le definizioni stabilite anche in sede comunitaria, per coltivazione principale si intende:

a) la coltivazione unica, vale a dire quella che è la sola ad essere praticata su una data superficie nel corso dell'annata agraria di riferimento;

b) le coltivazioni erbacee consociate praticate sui seminativi nudi (1). In tal caso ciascuna coltivazione erbacea consociata è stata considerata solo per la parte di superficie effettivamente occupata (pro-rata). Così, ad esempio, se su una superficie di un ettaro era stata praticata la coltivazione consociata del granoturco e della patata e la superficie effettivamente occupata dalla coltivazione del granoturco era di 0,70 ettari, mentre quella occupata dalla coltivazione della patata era di 0,30 ettari, si sono considerati ettari 0,70 in corrispondenza della voce « granoturco » ed ettari 0,30 in corrispondenza della voce « patata » come se si trattasse di due coltivazioni uniche;

c) la coltivazione consociata più importante dal punto di vista economico (valore della produzione annuale) nel caso in cui vi era consociazione tra piante erbacee annuali o pluriennali ed una o più coltivazioni legnose agrarie o tra due o più coltivazioni legnose agrarie (2). In tal caso per la coltivazione consociata più importante è stata considerata a titolo di coltivazione principale tutta la superficie su cui era presente la consociazione. Così, ad esempio, se su una superficie di due ettari veniva praticata la coltivazione consociata dell'olivo e della vite e l'olivo rappresentava la coltivazione più importante, l'intera superficie di due ettari è stata attribuita all'olivo.

Nel caso in cui non era possibile stabilire una netta differenziazione dei valori della produzione annuale delle singole coltivazioni consociate, è stata considerata coltivazione principale quella che occupava il terreno per maggior tempo.

Nel caso di consociazione con coltivazioni legnose agrarie non ancora in produzione o in fase di produzione crescente, tali coltivazioni — ai fini della determinazione del carattere principale o secondario della coltivazione stessa — sono state considerate come se fossero già in piena produzione. Così, ad esempio, se su una superficie di un ettaro veniva praticata la coltivazione consociata della vite e dell'arancio e questa ultima coltivazione si trovava in fase di produzione crescente, quale produzione annuale dell'arancio è stata considerata quella che presumibilmente avrebbe fornito nella fase di produzione piena. Se il valore di tale produzione superava quello della vite è stata indicata « coltivazione principale » l'intera superficie di un ettaro in corrispondenza della voce « arancio »;

d) la coltivazione successiva od intercalare più importante dal punto di vista economico (valore della produzione annuale). Anche per tale coltivazione è stato considerato il dato globale della superficie investita. Così, ad esempio, se su una superficie di 0,75 ettari era stata praticata prima la coltivazione del frumento tenero e successivamente la coltivazione di un erbaio di granoturco (mais da foraggio), e la coltivazione del frumento tenero rappresentava la coltivazione successiva più importante, l'intera superficie di 0,75 ettari è stata attribuita al frumento tenero.

Avuto riguardo alla *utilizzazione dei terreni per singole coltivazioni o per gruppi di coltivazioni* considerate nelle tavole, è da tener presente quanto segue:

a) i *seminativi* comprendono i terreni investiti a coltivazioni erbacee soggette all'avvicendamento (ad esclusione quindi dei prati permanenti e pascoli), nonché i terreni a riposo (3);

(1) Si riportano qui di seguito alcuni fra i più noti tipi di consociazione tra piante erbacee: granoturco con patate, con fagioli, con barbabietole; canapa da seme con granoturco, con fagioli, con barbabietole, con zucche, meloni, ecc.; avena con rapa, con veccia, con fava; orzo con fava.

(2) Si riportano qui di seguito alcuni fra i più noti tipi di consociazione tra piante arboree e tra piante arboree ed erbacee: vite con olivo; fruttiferi con vite e con olivo; agrumi con olivo; agrumi con fruttiferi; olivo e vite con frumento; olivo e vite con fava; olivo e fruttiferi con leguminose da granella o da foraggio; vite con fagioli, con ortive; olivo con ortive; agrumi con ortive.

(3) Per terreni a riposo si intendono i terreni, lavorati o non, che entrano in avvicendamento, e sui quali non è stata praticata alcuna coltura nel corso dell'annata agraria di riferimento.

b) *le coltivazioni permanenti* comprendono i terreni investiti a coltivazioni legnose agrarie propriamente dette (fruttiferi, agrumi, vite, olivo, ecc.) nonchè i vivai (1), i castagneti da frutto e le pioppete fuori foresta;

c) *i prati permanenti e pascoli* comprendono anche gli incolti produttivi effettivamente utilizzati.

È da tenere presente, inoltre, che:

— sotto la voce *frumento* sono compresi sia il frumento duro, sia il frumento tenero;

— *le coltivazioni ortive* comprendono, oltre che le ortive propriamente dette (pomodori, peperoni, carote, ecc.) anche i legumi freschi, i meloni, le fragole nonchè gli orti familiari facenti parte dell'azienda. Sono state considerate sia le ortive in piena aria, sia quelle « protette » (in serra, tunnels, campane, ecc.).

8. - **Bovini** — I dati sulla consistenza dei bovini fanno riferimento alla data del 25 ottobre 1970. Sono stati considerati tutti i capi di bestiame che a tale data si trovavano presso l'azienda sia se trattavasi di bestiame in dotazione dell'azienda, sia se trattavasi di bestiame affidato o allevato da essa.

Ai fini del censimento per *vacca* s'intende la bovina che ha già partorito almeno una volta; per *vacca da latte* si intende la vacca che per razza o attitudine è adibita esclusivamente o prevalentemente alla produzione di latte (ivi comprese le vacche da carne-latte).

9. - **Trattrici ed altre macchine agricole** — I dati fanno riferimento alle trattrici ed alle altre macchine (motocoltivatori, mietitrebbiatrici e macchine per la raccolta del foraggio) effettivamente utilizzate dall'azienda durante l'annata agraria 1969-70. In particolare, sono stati considerati *mezzi forniti da terzi* quelli forniti da imprese di esercizio e noleggio di macchine agricole per conto terzi, cioè i mezzi meccanici di proprietà di imprenditori di lavori agricoli o di altre imprese industriali.

I motocoltivatori comprendono anche le motoagricole, le motozappe, le motofresatrici e motofalciatrici.

Le macchine per la raccolta del foraggio sono costituite da raccogliatrici-trinciatrici e raccogliatrici-pessatrici.

10. - **Lavoro** — Le notizie fanno riferimento alle persone di 14 anni e più che hanno effettuato lavori agricoli nell'azienda durante l'annata agraria 1969-70, ad esclusione delle giornate di lavoro fornite da eventuale mano d'opera appartenente ad imprese di esercizio e noleggio di macchine agricole per conto terzi. Per lavori agricoli si intendono tutti i lavori che contribuiscono al conseguimento della produzione agricola, forestale e zootecnica, ivi compresi i lavori di organizzazione e di sorveglianza. Le giornate di lavoro sono riportate distintamente per categorie di manodopera.

Per una corretta interpretazione dei dati concernenti il lavoro è da tener presente quanto segue:

a) *Manodopera agricola*

Per quanto concerne il *conduttore*, i dati fanno riferimento alla persona che di fatto ha gestito l'azienda, che può anche non essere il capo famiglia in senso tradizionale. Per le aziende a colonia parziaria appoderata (mezzadria) i dati relativi al conduttore fanno riferimento al mezzadro; per le aziende gestite da una società di fatto o da una cooperativa o da altro tipo di società o da un Ente pubblico, i dati fanno riferimento ad una sola persona, e precisamente alla persona che si occupa della gestione corrente della azienda.

Per *familiari* del conduttore si intendono coloro che, essendo parenti o affini del conduttore dell'azienda (nel caso di colonia parziaria appoderata del mezzadro) e con esso generalmente coabitanti, *hanno prestato lavoro nell'azienda stessa* nel corso dell'annata agraria 1969-70. Nel caso di azienda gestita da una società di fatto o da una cooperativa o da un altro tipo di società, fra i familiari del conduttore sono considerati tutti i soci od i membri della cooperativa che hanno prestato attività lavorativa presso l'azienda.

Per *dirigenti ed impiegati* si intendono coloro che esercitano, contro retribuzione, rispettivamente funzioni direttive od esecutive (tecniche o amministrative) in un'azienda agricola, forestale e zootecnica.

Per *salariati fissi* si intendono i lavoratori agricoli la cui prestazione si svolge ininterrottamente per tutta la durata del rapporto presso la stessa azienda agricola fruendo dell'abitazione ed annessi e la cui retribuzione, riferita ad anno, viene corrisposta mensilmente, a norma dei contratti collettivi provinciali e delle consuetudini locali. Sono *assimilati* ai salariati fissi i lavoratori non agricoli che hanno prestato, in maniera continuativa, la loro opera nell'azienda (fabbri, falegnami, meccanici, ecc.).

(1) Esclusi i vivai forestali destinati al fabbisogno aziendale.

Per *braccianti, giornalieri e simili* si intendono i lavoratori agricoli il cui rapporto di lavoro, a differenza di quello dei salariati fissi, è caratterizzato dalla precarietà e dalla saltuarietà di occupazione presso le varie aziende agricole, per l'esecuzione di lavori di breve durata o di carattere stagionale.

Per *coloni impropri* si intendono coloro che prestano lavoro manuale in un'azienda agricola, sulla base di pattuizioni particolari aventi in comune la natura associativa parziaria, ma caratterizzate da una diversità di contenuto per quanto riguarda le prestazioni di lavoro, i conferimenti delle scorte e la suddivisione delle spese e dei prodotti. Tra i coloni impropri sono compresi anche i compartecipanti, vale a dire quei lavoratori ai quali vengono affidati, nel corso di una annata agraria, tutti o soltanto una parte dei lavori che richiede una determinata coltivazione, ricevendo come compenso una quota parte del prodotto (la metà, un terzo, un quarto, ecc.).

b) *Volume di lavoro*

I dati sul volume di lavoro fanno riferimento alle *giornate complete* di lavoro prestate nell'azienda nel corso dell'annata 1969-70.

Una giornata di lavoro è considerata completa quando la durata del lavoro agricolo destinato alla azienda è stata di 8 ore o più. Così, ad esempio, se una persona ha lavorato 200 giorni in un anno con una media di 9 ore giornaliera, sono state considerate 200 giornate complete di lavoro; se invece il lavoro prestatosi giornalmente presso l'azienda ha avuto una durata inferiore ad 8 ore, l'ammontare complessivo delle ore di lavoro è stato convertito in giornate complete; così, ad esempio, se una persona ha lavorato 200 giorni con una media di 6 ore giornaliera, è stata effettuata la conversione di dette ore in giornate complete di lavoro di 8 ore, secondo il seguente procedimento:

giorni 200 × 6 ore giornaliera = 1.200 ore complessive di lavoro,

ore 1.200 : 8 (numero minimo di ore di una giornata completa di lavoro) = 150 giornate di lavoro.

11. - **Avvertenze particolari** — Nella Tav. 2 le aziende distribuite secondo il titolo di possesso dei terreni possono risultare inferiori a quelle riportate per il complesso delle aziende nella prima colonna della tavola stessa. Ciò in quanto: a) con riferimento alla superficie totale restano escluse le aziende senza terreno agrario (ad es.: allevamenti di suini annessi a caseifici, allevamenti intensivi di pollame); b) con riferimento alla superficie agricola utilizzata (SAU) restano escluse sia le aziende senza terreno agrario sia le aziende con superficie totale ma senza superficie agricola utilizzata (ad es.: aziende aventi tutti i terreni investiti a bosco).

Per quanto concerne, inoltre, le Tavv. 10, 11, 16, 20, 21 è da tener presente che, secondo i caratteri considerati, le aziende possono risultare ripetute tante volte quante sono i caratteri stessi. Così, ad esempio, con riferimento alle coltivazioni, se un'azienda ha praticato la coltivazione del frumento e delle foraggere avvicendate, tale azienda risulta ripetuta sia tra le aziende che hanno praticato la coltivazione del frumento, sia tra le aziende che hanno praticato le coltivazioni foraggere avvicendate.

Nelle Tavv. 8, 10, 11, 18, 20, 21 non sono comprese, per la natura dei caratteri considerati, le aziende senza terreno agrario.

Nelle Tavv. 3, 9 e 19 per « altre coltivazioni permanenti » si intendono i castagneti da frutto e i pioppi fuori foresta.

Nella Tav. 14 sono riportate le aziende secondo la distribuzione per età dei rispettivi conduttori. Al riguardo è da tenere presente che ad ogni azienda agricola corrisponde un conduttore il quale, convenzionalmente, è rappresentato da una sola persona fisica anche nel caso in cui il rischio della produzione è sopportato da una società, cooperativa, Ente pubblico, ecc. (in tali casi quale conduttore è stata considerata la persona che si occupava della gestione corrente dell'azienda).

Da quanto premesso consegue: a) che sono stati considerati quali conduttori di azienda non solo le persone che nel periodo 1° novembre 1969-31 ottobre 1970 hanno esercitato professionalmente, vale a dire in maniera esclusiva o prevalente, l'attività di conduzione dell'azienda agricola, ma anche le persone che hanno esercitato tale attività soltanto in forma sussidiaria ad altra svolta prevalentemente in settori non agricoli (ad esempio: operaio dell'industria che provvedeva ai lavori colturali di una sua piccola azienda, libero professionista o impiegato che era conduttore di azienda in economia o a colonia parziaria impropria) ed, infine, anche quelle persone che, pur essendo abitualmente in condizione non professionale (casalinghe, benestanti, ecc.), provvedevano, saltuariamente o marginalmente, alla gestione dell'azienda agricola; b) che non sempre il numero delle aziende può identificarsi col numero dei conduttori (intesi questi come persone fisiche distinte) in quanto, in taluni casi, più di una azienda può far capo ad uno stesso conduttore.

Nella Tav. 17 le due forme associative della conduzione delle aziende — a colonia parziaria appoderata (mezzadria) e altra forma di conduzione — sono state riunite nella unica voce *altre forme di conduzione*.

Nella Tav. 23 per « attività lavorativa extraziendale » si intende qualsiasi attività esercitata al di fuori dell'azienda che ha come corrispettivo un reddito o una retribuzione o un salario o un onorario, ecc. In particolare, con riferimento al conduttore per attività lavorativa esercitata presso altre aziende agricole si intende quella prestata, ad esempio, come bracciante, giornaliero o colono improprio; per attività lavorativa esercitata in altri settori si intende quella prestata presso aziende industriali, commerciali, ecc. (ad esempio: come operaio nella industria, come esercente di negozio o di pubblico esercizio, come libero professionista).

Per quanto riguarda, infine, i dati per Comune è da tener presente che essi si riferiscono al complesso delle aziende censite in ciascun Comune, e cioè alle aziende i cui terreni ricadevano tutti nel Comune di censimento, nonché alle aziende i cui terreni ricadevano in Comuni diversi, ma che avevano nel Comune di censimento il centro aziendale o la maggior parte dei terreni. Pertanto la superficie censita con riferimento ad un singolo Comune può risultare anche superiore alla superficie territoriale del Comune stesso.

Tutte le tavole del fascicolo, ad eccezione delle tavole introduttive, sono state riprodotte in « offset », vale a dire attraverso copia fotografica dei tabulati meccanografici provenienti direttamente dall'elaboratore elettronico.

TAVOLE INTRODUTTIVE

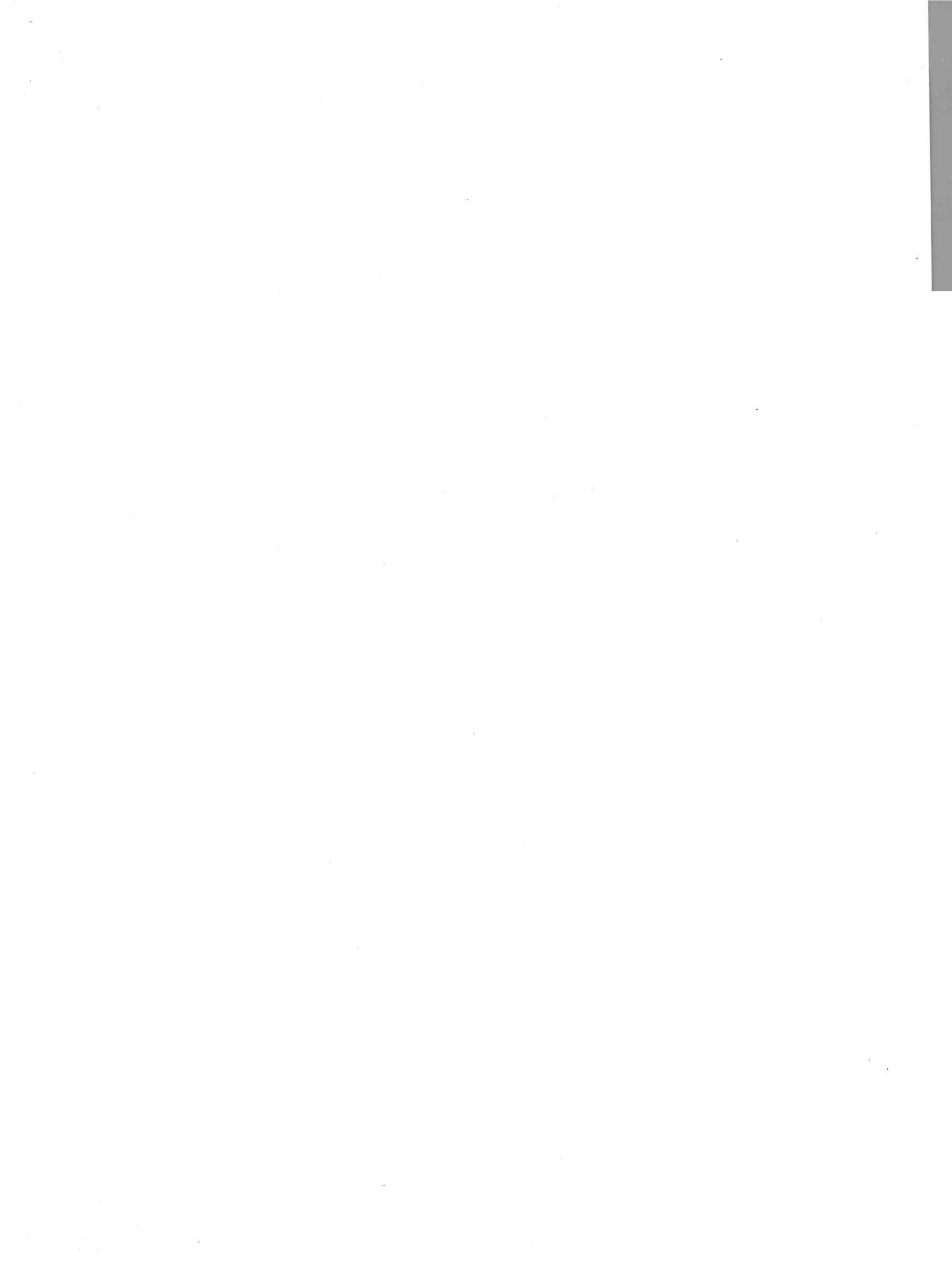

Tav. 1 — Aziende per forma di conduzione e classe di superficie totale

Superficie in ettari

CLASSI DI SUPERFICIE TOTALE	CONDUZIONE DIRETTA DEL COLTIVATORE		CONDUZIONE CON SALARIATI E/O COMPARTICIPANTI (in economia)		CONDUZIONE A COLONIA PARZIARIA APPODERATA (mezzadria)		ALTRA FORMA DI CONDUZIONE		TOTALE	
	Aziende	Superficie	Aziende	Superficie	Aziende	Superficie	Aziende	Superficie	Aziende	Superficie
SENZA TERRENO AGRARIO	221	—	502	—	—	—	5	—	728	—
FINO A 1,00	3.522	1.972,61	195	123,90	12	12,00	34	22,11	3.763	2.130,62
1,01 - 2,00	3.411	5.190,84	235	354,44	261	419,97	—	—	3.907	5.965,25
2,01 - 3,00	2.856	7.284,57	193	496,04	320	832,32	—	—	3.369	8.612,93
3,01 - 5,00	4.170	16.594,21	320	1.271,98	737	2.984,62	—	—	5.227	20.850,81
5,01 - 10,00	5.545	39.483,18	563	4.065,51	1.617	11.768,11	—	—	7.725	55.316,80
10,01 - 20,00	2.946	40.427,77	577	8.193,06	993	13.303,48	—	—	4.516	61.924,31
20,01 - 30,00	626	15.105,83	214	5.263,60	119	2.842,68	—	—	959	23.212,11
30,01 - 50,00	248	9.182,36	174	6.692,40	32	1.177,27	—	—	454	17.052,03
50,01 - 100,00	89	5.633,00	136	9.494,12	11	647,87	—	—	236	15.774,99
OLTRE 100,00	15	3.145,21	59	17.639,26	1	103,35	—	—	75	20.887,82
TOTALE	23.649	144.019,58	3.188	53.594,31	4.103	34.091,67	39	22,11	30.959	231.727,67

Tav. 2 — Aziende per forma di conduzione e titolo di possesso dei terreni

Superficie in ettari

FORME DI CONDUZIONE	TOTALE				SOLO PROPRIETÀ		SOLO AFFITTO		PARTE IN PROPRIETÀ E PARTE IN AFFITTO			
	Aziende	Superficie			Aziende	Superficie	Aziende	Superficie	Aziende	Superficie		
		proprietà	affitto	Totale						proprietà	affitto	Totale

A - SUPERFICIE TOTALE

CONDUZIONE DIRETTA DEL COLTIVATORE	23.649	118.080,19	25.939,39	144.019,58	18.191	102.658,35	2.696	15.306,69	2.541	15.421,84	10.632,70	26.054,54
CONDUZIONE CON SALARIATI E/O COMPARTICIPANTI	3.168	51.386,53	2.207,78	53.594,31	2.504	48.050,43	62	1.040,26	100	3.336,10	1.167,52	4.503,62
CONDUZIONE A COLONIA PARZIARIA APPODERATA	4.103	33.574,07	517,60	34.091,67	3.983	32.928,83	35	327,56	85	645,24	190,04	835,28
ALTRA FORMA DI CONDUZIONE	39	21,12	0,99	22,11	33	21,12	1	0,99	—	—	—	—
TOTALE	30.959	203.061,91	28.665,76	231.727,67	24.711	183.658,73	2.794	16.675,50	2.726	19.403,18	11.990,26	31.393,44

B - SUPERFICIE AGRICOLA UTILIZZATA (SAU)

CONDUZIONE DIRETTA DEL COLTIVATORE	23.649	85.511,73	21.157,28	106.669,01	18.087	74.765,09	2.718	12.874,76	2.464	10.746,64	8.282,52	19.029,16
CONDUZIONE CON SALARIATI E/O COMPARTICIPANTI	3.168	37.942,45	1.957,95	39.900,40	2.487	35.284,16	62	930,77	93	2.658,29	1.027,18	3.685,47
CONDUZIONE A COLONIA PARZIARIA APPODERATA	4.103	27.175,09	427,60	27.602,69	3.988	26.709,63	35	277,22	80	465,46	150,38	615,84
ALTRA FORMA DI CONDUZIONE	39	18,38	0,96	19,34	33	18,38	1	0,96	—	—	—	—
TOTALE	30.959	150.647,65	23.543,79	174.191,44	24.595	136.777,26	2.816	14.083,71	2.637	13.870,39	9.460,08	23.330,47

Tav. 3 — Ripartizione della superficie aziendale secondo l'utilizzazione dei terreni, per classe di superficie totale
Superficie in ettari

CLASSI DI SUPERFICIE TOTALE <i>Ettari</i>	SUPERFICIE AGRICOLA UTILIZZATA (SAU)					SUPERFICIE A BOSCHI	ALTRA SUPERFICIE
	Seminativi	Coltivazioni permanenti		Prati permanenti e pascoli	Totale		
		legnose agrarie	altre				
FINO A 1,00	962,84	668,16	21,76	90,04	1.742,80	74,44	313,38
1,01 - 2,00	2.877,98	1.649,92	48,93	243,48	4.820,31	412,66	732,28
2,01 - 3,00	4.454,29	2.030,96	80,67	362,10	6.928,02	717,34	967,57
3,01 - 5,00	11.144,92	3.994,60	201,71	1.126,47	16.467,70	2.035,06	2.348,05
5,01 - 10,00	31.739,58	8.057,00	500,63	3.180,61	43.477,82	5.774,14	6.064,84
10,01 - 20,00	35.942,20	6.608,91	568,70	3.780,95	46.900,76	7.961,02	7.062,53
20,01 - 30,00	12.552,03	2.212,33	187,37	1.605,84	16.557,57	3.714,00	2.940,54
30,01 - 50,00	9.405,01	1.824,24	101,23	1.248,90	12.579,38	2.428,52	2.044,13
50,01 - 100,00	9.443,45	1.881,85	33,45	929,30	12.288,05	1.691,81	1.795,13
OLTRE 100,00	6.771,72	1.235,32	26,25	4.395,74	12.429,03	6.078,13	2.380,66
TOTALE	125.294,02	30.163,29	1.770,70	16.963,43	174.191,44	30.887,12	26.649,11

Tav. 4 — Aziende con bovini, per forma di conduzione e numero di capi

NUMERO DI CAPI	CONDUZIONE DIRETTA DEL COLTIVATORE		CONDUZIONE CON SALARIATI E/O COMPARTICIPANTI (in economia)		CONDUZIONE A COLONIA PARZIARIA APPODERATA (mezzadria)		ALTRA FORMA DI CONDUZIONE		TOTALE	
	Aziende	Capi	Aziende	Capi	Aziende	Capi	Aziende	Capi	Aziende	Capi
	1 - 2	1.436	2.488	27	48	83	151	—	—	1.546
3 - 5	3.280	13.184	59	232	444	1.835	5	18	3.788	15.269
6 - 10	3.810	29.271	106	845	1.295	10.380	1	9	5.212	40.505
11 - 20	2.238	32.235	206	3.196	1.270	18.395	—	—	3.714	53.826
21 - 50	686	19.776	223	7.184	352	9.229	—	—	1.261	36.189
51 - 100	104	7.270	102	7.151	6	410	—	—	212	14.831
101 - 500	30	5.258	77	13.407	2	404	—	—	109	19.069
OLTRE 500	1	680	1	709	—	—	—	—	2	1.389
TOTALE	11.585	110.162	801	32.772	3.452	40.804	6	27	15.844	183.765

Tav. 5 — Giornate di lavoro prestate dalle varie categorie di manodopera agricola, per forma di conduzione delle aziende

FORME DI CONDUZIONE	AZIENDE	GIORNATE DI LAVORO PRESTATE DA						
		Conduttori	Familiari del conduttore	Dirigenti e impiegati	Salariati fissi	Braccianti e giornalieri	Coloni impropri	Totale
CONDUZIONE DIRETTA DEL COLTIVATORE	23.649	4.013.901	4.277.833	5.009	167.779	668.069	23.982	9.156.573
CONDUZIONE CON SALA- RIATI E/O COMPARTI- CIPANTI	3.168	142.478	37.582	46.511	782.288	947.869	13.958	1.970.686
CONDUZIONE A COLONIA PARZIARIA APPODERATA	4.103	1.109.649	1.609.626	3.811	8.395	103.813	1.110	2.836.404
ALTRA FORMA DI CON- DUZIONE	39	5.042	2.772	5	—	514	3.120	11.453
TOTALE	30.959	5.271.070	5.927.813	55.336	958.462	1.720.265	42.170	13.975.116

TAVOLE ANALITICHE

DATI PROVINCIALI

Tav. 6 — Aziende per forma di conduzione, classe di

Superficie

A -

FORME DI CONDUZIONE CLASSI DI SUPERFICIE TOTALE Ettari	T O T A L E				SOLO PROPRIETÀ	
	Aziende	Superficie			Aziende	Superficie
		proprietà	affitto	Totale		
CONDUZIONE DIRETTA DEL COLTIVATORE	23.649	118.080,19	25.939,39	144.019,58	18.191	102.658,35
SENZA TERRENO AGRARIO	221	-	-	-	-	-
FINO A 1,00	3.522	1.618,05	354,56	1.972,61	2.871	1.587,85
1,01 - 2,00	3.411	4.436,20	754,64	5.190,84	2.811	4.281,88
2,01 - 3,00	2.856	6.208,18	1.076,39	7.284,57	2.313	5.893,85
3,01 - 5,00	4.170	14.218,25	2.375,96	16.594,21	3.297	13.110,46
5,01 - 10,00	5.545	33.417,02	6.066,16	39.483,18	4.227	29.923,61
10,01 - 20,00	2.946	32.965,24	7.462,53	40.427,77	2.071	28.263,58
20,01 - 30,00	626	11.969,67	3.136,16	15.105,83	389	9.367,96
30,01 - 50,00	248	7.232,25	1.950,11	9.182,36	157	5.849,42
50,01 - 100,00	89	3.957,50	1.675,50	5.633,00	50	3.110,09
OLTRE 100,00	15	2.057,83	1.087,38	3.145,21	5	1.269,65
CONDUZIONE CON SALARIATI E/O COM- PARTECIPANTI	3.168	51.386,53	2.207,78	53.594,31	2.504	48.050,43
SENZA TERRENO AGRARIO	502	-	-	-	-	-
FINO A 1,00	195	115,20	8,70	123,90	181	113,90
1,01 - 2,00	235	343,62	10,82	354,44	227	342,42
2,01 - 3,00	193	482,86	13,18	496,04	186	479,44
3,01 - 5,00	320	1.243,43	28,55	1.271,98	309	1.229,69
5,01 - 10,00	563	3.984,59	80,92	4.065,51	537	3.882,07
10,01 - 20,00	577	7.999,60	193,46	8.193,06	546	7.731,11
20,01 - 30,00	214	5.093,27	170,33	5.263,60	198	4.860,50
30,01 - 50,00	174	6.404,51	287,89	6.692,40	160	6.150,46
50,01 - 100,00	136	8.750,26	743,86	9.494,12	113	7.773,64
OLTRE 100,00	59	16.969,19	670,07	17.639,26	47	15.487,20
TOTALE CONDUZIONE DIRETTA E CON- DUZIONE CON SALARIATI	26.817	169.466,72	28.147,17	197.613,89	20.695	150.708,78
SENZA TERRENO AGRARIO	723	-	-	-	-	-
FINO A 1,00	3.717	1.733,25	363,26	2.096,51	3.052	1.701,75
1,01 - 2,00	3.646	4.779,82	765,46	5.545,28	3.038	4.624,30
2,01 - 3,00	3.089	6.691,04	1.089,57	7.780,61	2.499	6.373,29
3,01 - 5,00	4.490	15.461,68	2.404,51	17.866,19	3.606	14.340,15
5,01 - 10,00	6.108	37.401,61	6.147,08	43.548,69	4.764	33.805,68
10,01 - 20,00	3.523	40.964,84	7.655,99	48.620,83	2.617	35.994,69
20,01 - 30,00	840	17.062,94	3.306,49	20.369,43	587	14.228,46
30,01 - 50,00	422	13.636,76	2.238,00	15.874,76	317	11.999,88
50,01 - 100,00	225	12.707,76	2.419,36	15.127,12	163	10.883,73
OLTRE 100,00	74	19.027,02	1.757,45	20.784,47	52	16.756,85
CONDUZIONE A COLONIA PARZIARIA APPODERATA	4.103	33.574,07	517,60	34.091,67	3.983	32.928,83
SENZA TERRENO AGRARIO	-	-	-	-	-	-
FINO A 1,00	12	12,00	-	12,00	12	12,00
1,01 - 2,00	261	414,85	5,12	419,97	256	411,37
2,01 - 3,00	320	822,74	9,58	832,32	312	810,91
3,01 - 5,00	737	2.964,61	20,01	2.984,62	724	2.932,44
5,01 - 10,00	1.617	11.622,76	145,35	11.768,11	1.569	11.412,19
10,01 - 20,00	993	13.034,04	269,44	13.303,48	954	12.747,21
20,01 - 30,00	119	2.774,58	68,10	2.842,68	112	2.674,22
30,01 - 50,00	32	1.177,27	-	1.177,27	32	1.177,27
50,01 - 100,00	11	647,87	-	647,87	11	647,87
OLTRE 100,00	1	103,35	-	103,35	1	103,35
ALTRA FORMA DI CONDUZIONE	39	21,12	0,99	22,11	33	21,12
SENZA TERRENO AGRARIO	5	-	-	-	-	-
FINO A 1,00	34	21,12	0,99	22,11	33	21,12
1,01 - 2,00	-	-	-	-	-	-
2,01 - 3,00	-	-	-	-	-	-
3,01 - 5,00	-	-	-	-	-	-
5,01 - 10,00	-	-	-	-	-	-
10,01 - 20,00	-	-	-	-	-	-
20,01 - 30,00	-	-	-	-	-	-
30,01 - 50,00	-	-	-	-	-	-
50,01 - 100,00	-	-	-	-	-	-
OLTRE 100,00	-	-	-	-	-	-
T O T A L E	30.959	203.061,91	28.665,76	231.727,67	24.711	183.658,73
SENZA TERRENO AGRARIO	728	-	-	-	-	-
FINO A 1,00	3.763	1.766,37	364,25	2.130,62	3.097	1.734,87
1,01 - 2,00	3.907	5.194,67	770,58	5.965,25	3.294	5.035,67
2,01 - 3,00	3.369	7.513,78	1.099,15	8.612,93	2.811	7.184,20
3,01 - 5,00	5.227	18.426,29	2.424,52	20.850,81	4.330	17.272,59
5,01 - 10,00	7.725	49.024,37	6.292,43	55.316,80	6.333	45.217,87
10,01 - 20,00	4.516	53.998,88	7.925,43	61.924,31	3.571	48.741,90
20,01 - 30,00	959	19.837,52	3.374,59	23.212,11	699	16.902,68
30,01 - 50,00	454	14.814,03	2.238,00	17.052,03	349	13.177,15
50,01 - 100,00	236	13.355,63	2.419,36	15.774,99	174	11.531,60
OLTRE 100,00	75	19.130,37	1.757,45	20.887,82	53	16.860,20

superficie totale e titolo di possesso della superficie totale

in ettari

TOTALE

SOLO AFFITTO		PARTE IN PROPRIETÀ E PARTE IN AFFITTO				FORME DI CONDUZIONE	
Aziende	Superficie	Aziende	Superficie			CLASSI DI SUPERFICIE TOTALE	
			proprietà	affitto	Totale	Ettari	
2.696	15.306,69	2.541	15.421,84	10.632,70	26.054,54	CONDUZIONE DIRETTA DEL COLTIVATORE	
-	-	-	-	-	-	SENZA TERRENO AGRARIO	
562	323,87	89	30,20	30,69	60,89	FINO A 1,00	
419	628,98	181	154,32	125,66	279,98	1,01 - 2,00	
335	855,91	208	314,33	220,48	534,81	2,01 - 3,00	
426	1.689,87	447	1.107,79	686,09	1.793,88	3,01 - 5,00	
554	3.997,72	764	3.493,41	2.068,44	5.561,85	5,01 - 10,00	
302	4.111,54	573	4.701,66	3.350,99	8.052,65	10,01 - 20,00	
55	1.329,77	182	2.601,71	1.806,39	4.408,10	20,01 - 30,00	
26	999,45	65	1.382,83	950,66	2.333,49	30,01 - 50,00	
15	1.034,80	24	847,41	640,70	1.488,11	50,01 - 100,00	
2	334,78	8	788,18	752,60	1.540,78	OLTRE 100,00	
62	1.040,26	100	3.336,10	1.167,52	4.503,62	CONDUZIONE CON SALARIATI E/O CON- PARTECIPANTI	
-	-	-	-	-	-	SENZA TERRENO AGRARIO	
12	8,15	2	1,30	0,55	1,85	FINO A 1,00	
7	10,52	1	1,20	0,30	1,50	1,01 - 2,00	
5	11,90	2	3,42	1,28	4,70	2,01 - 3,00	
6	22,59	5	13,74	5,96	19,70	3,01 - 5,00	
9	60,03	17	102,52	20,89	123,41	5,01 - 10,00	
9	129,55	22	268,49	63,91	332,40	10,01 - 20,00	
3	78,41	13	232,77	91,92	324,69	20,01 - 30,00	
4	166,52	10	254,05	121,37	375,42	30,01 - 50,00	
6	442,59	17	976,62	301,27	1.277,89	50,01 - 100,00	
1	110,00	11	1.481,99	560,07	2.042,06	OLTRE 100,00	
2.758	16.346,95	2.641	18.757,94	11.800,22	30.558,16	TOTALE CONDUZIONE DIRETTA E CON- DUZIONE CON SALARIATI	
-	-	-	-	-	-	SENZA TERRENO AGRARIO	
574	332,02	91	31,50	31,24	62,74	FINO A 1,00	
426	639,50	182	155,52	125,96	281,48	1,01 - 2,00	
340	867,81	210	317,75	221,76	539,51	2,01 - 3,00	
432	1.712,46	452	1.121,53	692,05	1.813,58	3,01 - 5,00	
563	4.057,75	781	3.595,93	2.089,33	5.685,26	5,01 - 10,00	
311	4.241,09	595	4.970,15	3.414,90	8.385,05	10,01 - 20,00	
58	1.408,18	195	2.834,48	1.898,31	4.732,79	20,01 - 30,00	
30	1.165,97	75	1.636,88	1.072,03	2.708,91	30,01 - 50,00	
21	1.477,39	41	1.824,03	941,97	2.766,00	50,01 - 100,00	
3	444,78	19	2.270,17	1.312,67	3.582,84	OLTRE 100,00	
35	327,56	85	645,24	190,04	835,28	CONDUZIONE A COLONIA PARZIARIA APPODERATA	
-	-	-	-	-	-	SENZA TERRENO AGRARIO	
2	3,69	3	3,48	1,43	4,91	FINO A 1,00	
3	7,77	5	11,83	1,81	13,64	1,01 - 2,00	
3	14,32	10	32,17	5,69	37,86	2,01 - 3,00	
14	100,57	34	210,57	44,78	255,35	3,01 - 5,00	
12	177,52	27	286,83	91,92	378,75	5,01 - 10,00	
1	23,69	6	100,36	44,41	144,77	10,01 - 20,00	
-	-	-	-	-	-	20,01 - 30,00	
-	-	-	-	-	-	30,01 - 50,00	
-	-	-	-	-	-	50,01 - 100,00	
-	-	-	-	-	-	OLTRE 100,00	
1	0,99	-	-	-	-	ALTRA FORMA DI CONDUZIONE	
-	-	-	-	-	-	SENZA TERRENO AGRARIO	
1	0,99	-	-	-	-	FINO A 1,00	
-	-	-	-	-	-	1,01 - 2,00	
-	-	-	-	-	-	2,01 - 3,00	
-	-	-	-	-	-	3,01 - 5,00	
-	-	-	-	-	-	5,01 - 10,00	
-	-	-	-	-	-	10,01 - 20,00	
-	-	-	-	-	-	20,01 - 30,00	
-	-	-	-	-	-	30,01 - 50,00	
-	-	-	-	-	-	50,01 - 100,00	
-	-	-	-	-	-	OLTRE 100,00	
2.794	16.675,50	2.726	19.403,18	11.990,26	31.393,44	T O T A L E	
-	-	-	-	-	-	SENZA TERRENO AGRARIO	
575	333,01	91	31,50	31,24	62,74	FINO A 1,00	
428	643,19	185	159,00	127,39	286,39	1,01 - 2,00	
343	875,58	215	329,58	223,57	553,15	2,01 - 3,00	
435	1.726,78	462	1.153,70	697,74	1.851,44	3,01 - 5,00	
577	4.158,32	815	3.806,50	2.134,11	5.940,61	5,01 - 10,00	
323	4.418,61	622	5.256,98	3.506,82	8.763,80	10,01 - 20,00	
59	1.431,87	201	2.934,84	1.942,72	4.877,56	20,01 - 30,00	
30	1.165,97	75	1.636,88	1.072,03	2.708,91	30,01 - 50,00	
21	1.477,39	41	1.824,03	941,97	2.766,00	50,01 - 100,00	
3	444,78	19	2.270,17	1.312,67	3.582,84	OLTRE 100,00	

Segue TAV. 6 — Aziende per forma di conduzione, classe di Superficie
B -

FORME DI CONDUZIONE CLASSI DI SUPERFICIE TOTALE <i>Ettari</i>	T O T A L E				SOLO PROPRIETÀ	
	Aziende	Superficie			Aziende	Superficie
		proprietà	affitto	Totale		
CONDUZIONE DIRETTA DEL COLTIVATORE	7.694	98.560,58	7.616,12	56.176,70	6.063	39.796,19
SENZA TERRENO AGRARIO	23	-	-	-	-	-
FINO A 1,00	532	320,57	21,38	341,95	493	314,65
1,01 - 2,00	878	1.278,14	91,67	1.369,81	794	1.235,75
2,01 - 3,00	854	2.056,61	151,88	2.208,49	740	1.915,29
3,01 - 5,00	1.562	5.670,85	601,48	6.272,33	1.268	5.094,90
5,01 - 10,00	2.177	13.930,77	1.722,07	15.652,84	1.649	11.804,78
10,01 - 20,00	1.250	14.912,56	2.377,14	17.289,70	869	11.961,97
20,01 - 30,00	282	5.716,19	1.107,06	6.823,25	176	4.270,97
30,01 - 50,00	104	3.102,97	723,12	3.826,09	61	2.267,83
50,01 - 100,00	28	1.290,97	505,20	1.796,17	12	800,05
OLTRE 100,00	4	280,95	315,12	596,07	1	130,00
CONDUZIONE CON SALARIATI E/O CON- PARTECIPANTI	647	16.056,92	213,41	16.270,33	521	15.381,07
SENZA TERRENO AGRARIO	100	-	-	-	-	-
FINO A 1,00	41	28,56	0,30	28,86	40	27,86
1,01 - 2,00	49	77,03	0,30	77,33	48	75,83
2,01 - 3,00	50	123,20	5,03	128,23	48	123,20
3,01 - 5,00	103	405,99	2,84	408,83	100	397,75
5,01 - 10,00	138	944,84	13,50	958,34	131	914,63
10,01 - 20,00	96	1.328,14	34,81	1.362,95	90	1.263,11
20,01 - 30,00	21	508,94	5,80	514,74	20	494,44
30,01 - 50,00	14	520,49	41,63	562,12	13	520,49
50,01 - 100,00	18	1.242,30	8,50	1.250,80	17	1.164,10
OLTRE 100,00	17	10.877,43	100,70	10.978,13	14	10.399,66
TOTALE CONDUZIONE DIRETTA E CON- DUZIONE CON SALARIATI	8.341	64.617,50	7.829,53	72.447,03	6.584	55.177,26
SENZA TERRENO AGRARIO	123	-	-	-	-	-
FINO A 1,00	573	349,13	21,68	370,81	533	342,51
1,01 - 2,00	927	1.355,17	91,97	1.447,14	842	1.311,58
2,01 - 3,00	904	2.179,81	156,91	2.336,72	788	2.038,49
3,01 - 5,00	1.665	6.076,84	604,32	6.681,16	1.368	5.492,65
5,01 - 10,00	2.315	14.875,61	1.735,57	16.611,18	1.780	12.719,41
10,01 - 20,00	1.346	16.240,70	2.411,95	18.652,65	959	13.225,08
20,01 - 30,00	303	6.225,13	1.112,86	7.337,99	196	4.765,41
30,01 - 50,00	118	3.623,46	764,75	4.388,21	74	2.788,32
50,01 - 100,00	46	2.533,27	513,70	3.046,97	29	1.964,15
OLTRE 100,00	21	11.158,38	415,82	11.574,20	15	10.529,66
CONDUZIONE A COLONIA PARZIARIA APPODERATA	724	8.471,80	173,84	8.645,64	686	8.202,59
SENZA TERRENO AGRARIO	-	-	-	-	-	-
FINO A 1,00	2	2,00	-	2,00	2	2,00
1,01 - 2,00	19	33,05	-	33,05	19	33,05
2,01 - 3,00	32	86,48	0,28	86,76	31	84,04
3,01 - 5,00	89	362,27	2,33	364,60	86	353,14
5,01 - 10,00	235	1.737,95	24,30	1.762,25	221	1.660,35
10,01 - 20,00	259	3.574,46	115,23	3.689,69	242	3.436,60
20,01 - 30,00	58	1.385,64	31,70	1.417,34	55	1.343,46
30,01 - 50,00	23	863,11	-	863,11	23	863,11
50,01 - 100,00	6	323,49	-	323,49	6	323,49
OLTRE 100,00	1	103,35	-	103,35	1	103,35
ALTRA FORMA DI CONDUZIONE	-	-	-	-	-	-
SENZA TERRENO AGRARIO	-	-	-	-	-	-
FINO A 1,00	-	-	-	-	-	-
1,01 - 2,00	-	-	-	-	-	-
2,01 - 3,00	-	-	-	-	-	-
3,01 - 5,00	-	-	-	-	-	-
5,01 - 10,00	-	-	-	-	-	-
10,01 - 20,00	-	-	-	-	-	-
20,01 - 30,00	-	-	-	-	-	-
30,01 - 50,00	-	-	-	-	-	-
50,01 - 100,00	-	-	-	-	-	-
OLTRE 100,00	-	-	-	-	-	-
T O T A L E	9.065	73.089,30	8.003,37	81.092,67	7.270	63.379,85
SENZA TERRENO AGRARIO	123	-	-	-	-	-
FINO A 1,00	575	351,13	21,68	372,81	535	344,51
1,01 - 2,00	946	1.388,22	91,97	1.480,19	861	1.344,63
2,01 - 3,00	936	2.266,29	157,19	2.423,48	819	2.122,53
3,01 - 5,00	1.754	6.439,11	606,65	7.045,76	1.454	5.845,79
5,01 - 10,00	2.550	16.613,56	1.759,87	18.373,43	2.001	14.379,76
10,01 - 20,00	1.605	19.815,16	2.527,18	22.342,34	1.201	16.661,68
20,01 - 30,00	361	7.610,77	1.144,56	8.755,33	251	6.108,87
30,01 - 50,00	141	4.486,57	764,75	5.251,32	97	3.651,43
50,01 - 100,00	52	2.856,76	513,70	3.370,46	35	2.287,64
OLTRE 100,00	22	11.261,73	415,82	11.677,55	16	10.633,01

superficie totale e titolo di possesso della superficie totale

in ettari

MONTAGNA

SOLO AFFITTO		PARTE IN PROPRIETÀ E PARTE IN AFFITTO				FORME DI CONDUZIONE	
Aziende	Superficie	Aziende	Superficie			CLASSI DI SUPERFICIE TOTALE	
			proprietà	affitto	Totale	Ettari	
281	2.085,17	1.327	8.764,39	5.530,95	14.295,34	CONDUZIONE DIRETTA DEL COLTIVATORE	
-	-	-	-	-	-	SENZA TERRENO AGRARIO	
24	16,43	15	5,92	4,95	10,87	FINO A 1,00	
34	54,32	50	42,39	37,35	79,74	1,01 - 2,00	
28	69,64	86	141,32	82,24	223,56	2,01 - 3,00	
60	238,73	234	575,95	362,75	938,70	3,01 - 5,00	
78	570,33	450	2.125,99	1.151,74	3.277,73	5,01 - 10,00	
37	476,56	344	2.950,59	1.900,58	4.851,17	10,01 - 20,00	
12	285,55	94	1.445,22	821,51	2.266,73	20,01 - 30,00	
6	223,89	37	835,14	499,23	1.334,37	30,01 - 50,00	
2	149,72	14	490,92	355,48	846,40	50,01 - 100,00	
-	-	3	150,95	315,12	466,07	OLTRE 100,00	
4	51,77	22	675,85	161,64	837,49	CONDUZIONE CON SALARIATI E/O CON- PARTECIPANTI	
-	-	-	-	-	-	SENZA TERRENO AGRARIO	
-	-	1	0,70	0,30	1,00	FINO A 1,00	
2	5,03	1	1,20	0,30	1,50	1,01 - 2,00	
-	-	-	-	-	-	2,01 - 3,00	
1	5,11	3	8,24	2,84	11,08	3,01 - 5,00	
-	-	6	30,21	8,39	38,60	5,01 - 10,00	
-	-	6	65,03	34,81	99,84	10,01 - 20,00	
1	41,63	1	14,50	5,80	20,30	20,01 - 30,00	
-	-	-	-	-	-	30,01 - 50,00	
-	-	1	78,20	8,50	86,70	50,01 - 100,00	
-	-	3	477,77	100,70	578,47	OLTRE 100,00	
285	2.136,94	1.349	9.440,24	5.692,59	15.132,83	TOTALE CONDUZIONE DIRETTA E CON- DUZIONE CON SALARIATI	
-	-	-	-	-	-	SENZA TERRENO AGRARIO	
24	16,43	16	6,62	5,25	11,87	FINO A 1,00	
34	54,32	51	43,59	37,65	81,24	1,01 - 2,00	
30	74,67	86	141,32	82,24	223,56	2,01 - 3,00	
60	238,73	237	584,19	365,59	949,78	3,01 - 5,00	
79	575,44	456	2.156,20	1.160,13	3.316,33	5,01 - 10,00	
37	476,56	350	3.015,62	1.935,39	4.951,01	10,01 - 20,00	
12	285,55	95	1.459,72	827,31	2.287,03	20,01 - 30,00	
7	265,52	37	835,14	499,23	1.334,37	30,01 - 50,00	
2	149,72	15	569,12	363,98	933,10	50,01 - 100,00	
-	-	6	628,72	415,82	1.044,54	OLTRE 100,00	
3	43,27	35	269,21	130,57	399,78	CONDUZIONE A COLONIA PARZIARIA APPODERATA	
-	-	-	-	-	-	SENZA TERRENO AGRARIO	
-	-	-	-	-	-	FINO A 1,00	
-	-	1	2,44	0,28	2,72	1,01 - 2,00	
-	-	3	9,13	2,33	11,46	2,01 - 3,00	
-	-	14	77,60	24,30	101,90	3,01 - 5,00	
3	43,27	14	137,86	71,96	209,82	5,01 - 10,00	
-	-	3	42,18	31,70	73,88	10,01 - 20,00	
-	-	-	-	-	-	20,01 - 30,00	
-	-	-	-	-	-	30,01 - 50,00	
-	-	-	-	-	-	50,01 - 100,00	
-	-	-	-	-	-	OLTRE 100,00	
-	-	-	-	-	-	ALTRA FORMA DI CONDUZIONE	
-	-	-	-	-	-	SENZA TERRENO AGRARIO	
-	-	-	-	-	-	FINO A 1,00	
-	-	-	-	-	-	1,01 - 2,00	
-	-	-	-	-	-	2,01 - 3,00	
-	-	-	-	-	-	3,01 - 5,00	
-	-	-	-	-	-	5,01 - 10,00	
-	-	-	-	-	-	10,01 - 20,00	
-	-	-	-	-	-	20,01 - 30,00	
-	-	-	-	-	-	30,01 - 50,00	
-	-	-	-	-	-	50,01 - 100,00	
-	-	-	-	-	-	OLTRE 100,00	
288	2.180,21	1.384	9.709,45	5.823,16	15.532,61	T O T A L E	
-	-	-	-	-	-	SENZA TERRENO AGRARIO	
24	16,43	16	6,62	5,25	11,87	FINO A 1,00	
34	54,32	51	43,59	37,65	81,24	1,01 - 2,00	
30	74,67	87	143,76	82,52	226,28	2,01 - 3,00	
60	238,73	240	593,32	367,92	961,24	3,01 - 5,00	
79	575,44	470	2.233,80	1.184,43	3.418,23	5,01 - 10,00	
40	519,83	364	3.153,48	2.007,35	5.160,83	10,01 - 20,00	
12	285,55	98	1.501,90	859,01	2.360,91	20,01 - 30,00	
7	265,52	37	835,14	499,23	1.334,37	30,01 - 50,00	
2	149,72	15	569,12	363,98	933,10	50,01 - 100,00	
-	-	6	628,72	415,82	1.044,54	OLTRE 100,00	

Segue Tav. 6 — Aziende per forma di conduzione, classe di Superficie
C -

FORME DI CONDUZIONE CLASSI DI SUPERFICIE TOTALE Ettari	T O T A L E				SOLO PROPRIETÀ	
	Aziende	Superficie			Aziende	Superficie
		proprietà	affitto	Totale		
CONDUZIONE DIRETTA DEL COLTIVATORE	4.341	22.499,75	3.667,02	26.166,77	3.613	21.066,33
SENZA TERRENO AGRARIO	58	-	-	-	-	-
FINO A 1,00	583	297,94	46,82	344,76	500	293,66
1,01 - 2,00	623	852,05	111,97	964,02	540	832,45
2,01 - 3,00	516	1.143,01	173,86	1.316,87	438	1.111,14
3,01 - 5,00	764	2.705,88	316,95	3.022,83	661	2.612,85
5,01 - 10,00	1.100	6.912,69	922,94	7.835,63	927	6.557,29
10,01 - 20,00	533	6.292,64	978,79	7.271,43	427	5.781,69
20,01 - 30,00	112	2.284,67	419,11	2.703,78	82	1.980,12
30,01 - 50,00	35	1.033,92	231,26	1.265,18	29	1.033,92
50,01 - 100,00	13	440,70	344,98	785,68	6	326,96
OLTRE 100,00	4	536,25	120,34	656,59	3	536,25
CONDUZIONE CON SALARIATI E/O COM- PARTECIPANTI	514	4.462,32	70,93	4.533,25	366	4.432,20
SENZA TERRENO AGRARIO	134	-	-	-	-	-
FINO A 1,00	44	22,55	3,46	26,01	38	22,55
1,01 - 2,00	53	76,19	4,12	80,31	50	76,19
2,01 - 3,00	26	65,36	-	65,36	26	65,36
3,01 - 5,00	35	132,36	5,94	138,30	33	130,26
5,01 - 10,00	71	512,08	6,50	518,58	70	512,08
10,01 - 20,00	87	1.205,17	10,20	1.215,37	86	1.205,17
20,01 - 30,00	33	789,83	-	789,83	33	789,83
30,01 - 50,00	18	654,20	-	654,20	18	654,20
50,01 - 100,00	10	637,06	40,71	677,77	9	609,04
OLTRE 100,00	3	367,52	-	367,52	3	367,52
TOTALE CONDUZIONE DIRETTA E CON- DUZIONE CON SALARIATI	4.855	26.962,07	3.737,95	30.700,02	3.979	25.498,53
SENZA TERRENO AGRARIO	192	-	-	-	-	-
FINO A 1,00	627	320,49	50,28	370,77	538	316,21
1,01 - 2,00	676	928,24	116,09	1.044,33	590	908,64
2,01 - 3,00	542	1.208,37	173,86	1.382,23	464	1.176,50
3,01 - 5,00	799	2.838,24	322,89	3.161,13	694	2.743,11
5,01 - 10,00	1.171	7.424,77	929,44	8.354,21	997	7.069,37
10,01 - 20,00	620	7.497,81	988,99	8.486,80	513	6.986,86
20,01 - 30,00	145	3.074,50	419,11	3.493,61	115	2.769,95
30,01 - 50,00	53	1.688,12	231,26	1.919,38	47	1.688,12
50,01 - 100,00	23	1.077,76	385,69	1.463,45	15	936,00
OLTRE 100,00	7	903,77	120,34	1.024,11	6	903,77
CONDUZIONE A COLONIA PARZIARIA APPORDERATA	1.118	7.710,01	117,62	7.827,63	1.098	7.660,12
SENZA TERRENO AGRARIO	-	-	-	-	-	-
FINO A 1,00	7	7,00	-	7,00	7	7,00
1,01 - 2,00	119	183,74	3,99	187,73	116	182,24
2,01 - 3,00	130	330,67	4,93	335,60	128	330,67
3,01 - 5,00	237	932,87	11,09	943,96	233	928,18
5,01 - 10,00	406	2.874,60	15,49	2.890,09	402	2.860,53
10,01 - 20,00	181	2.321,35	78,12	2.399,47	175	2.312,84
20,01 - 30,00	30	697,98	4,00	701,98	29	676,86
30,01 - 50,00	6	203,14	-	203,14	6	203,14
50,01 - 100,00	2	158,66	-	158,66	2	158,66
OLTRE 100,00	-	-	-	-	-	-
ALTRA FORMA DI CONDUZIONE	25	14,92	0,99	15,91	24	14,92
SENZA TERRENO AGRARIO	-	-	-	-	-	-
FINO A 1,00	25	14,92	0,99	15,91	24	14,92
1,01 - 2,00	-	-	-	-	-	-
2,01 - 3,00	-	-	-	-	-	-
3,01 - 5,00	-	-	-	-	-	-
5,01 - 10,00	-	-	-	-	-	-
10,01 - 20,00	-	-	-	-	-	-
20,01 - 30,00	-	-	-	-	-	-
30,01 - 50,00	-	-	-	-	-	-
50,01 - 100,00	-	-	-	-	-	-
OLTRE 100,00	-	-	-	-	-	-
T O T A L E	5.998	34.687,00	3.856,56	38.543,56	5.101	33.173,57
SENZA TERRENO AGRARIO	192	-	-	-	-	-
FINO A 1,00	659	342,41	51,27	393,68	569	338,13
1,01 - 2,00	795	1.111,98	120,08	1.232,06	706	1.090,88
2,01 - 3,00	672	1.539,04	178,79	1.717,83	592	1.507,17
3,01 - 5,00	1.036	3.771,11	333,98	4.105,09	927	3.671,29
5,01 - 10,00	1.577	10.299,37	944,93	11.244,30	1.399	9.929,90
10,01 - 20,00	801	9.819,16	1.067,11	10.886,27	688	9.299,70
20,01 - 30,00	175	3.772,48	423,11	4.195,59	144	3.446,81
30,01 - 50,00	59	1.891,26	231,26	2.122,52	53	1.891,26
50,01 - 100,00	25	1.236,42	385,69	1.622,11	17	1.094,66
OLTRE 100,00	7	903,77	120,34	1.024,11	6	903,77

superficie totale e titolo di possesso della superficie totale

in ettari
COLLINA

SOLO AFFITTO		PARTE IN PROPRIETÀ E PARTE IN AFFITTO				FORME DI CONDUZIONE	
Aziende	Superficie	Aziende	Superficie			CLASSI DI SUPERFICIE TOTALE	
			proprietà	affitto	Totale	Ettari	
415	2.660,09	255	1.433,42	1.006,93	2.440,35	CONDUZIONE DIRETTA DEL COLTIVATORE	
-	-	-	-	-	-	SENZA TERRENO AGRARIO	
69	41,31	14	4,28	5,51	9,79	FINO A 1,00	
63	98,20	20	19,60	13,77	33,37	1,01 - 2,00	
58	154,42	20	31,87	19,44	51,31	2,01 - 3,00	
67	265,32	36	93,03	51,63	144,66	3,01 - 5,00	
94	692,64	79	355,40	230,30	585,70	5,01 - 10,00	
46	621,00	60	510,95	357,79	868,74	10,01 - 20,00	
7	174,72	23	304,55	244,39	548,94	20,01 - 30,00	
6	231,26	-	-	-	-	30,01 - 50,00	
4	260,88	3	113,74	84,10	197,84	50,01 - 100,00	
1	120,34	-	-	-	-	OLTRE 100,00	
12	27,38	2	30,12	43,55	73,67	CONDUZIONE CON SALARIATI E/O COM- PARTECIPANTI	
-	-	-	-	-	-	SENZA TERRENO AGRARIO	
6	3,46	-	-	-	-	FINO A 1,00	
3	4,12	-	-	-	-	1,01 - 2,00	
-	-	-	-	-	-	2,01 - 3,00	
1	3,10	1	2,10	2,84	4,94	3,01 - 5,00	
1	6,50	-	-	-	-	5,01 - 10,00	
1	10,20	-	-	-	-	10,01 - 20,00	
-	-	-	-	-	-	20,01 - 30,00	
-	-	-	-	-	-	30,01 - 50,00	
-	-	1	28,02	40,71	68,73	50,01 - 100,00	
-	-	-	-	-	-	OLTRE 100,00	
427	2.687,47	257	1.463,54	1.050,48	2.514,02	TOTALE CONDUZIONE DIRETTA E CON- DUZIONE CON SALARIATI	
-	-	-	-	-	-	SENZA TERRENO AGRARIO	
75	44,77	14	4,28	5,51	9,79	FINO A 1,00	
66	102,32	20	19,60	13,77	33,37	1,01 - 2,00	
58	154,42	20	31,87	19,44	51,31	2,01 - 3,00	
68	268,42	37	95,13	54,47	149,60	3,01 - 5,00	
95	699,14	79	355,40	230,30	585,70	5,01 - 10,00	
47	631,20	60	510,95	357,79	868,74	10,01 - 20,00	
7	174,72	23	304,55	244,39	548,94	20,01 - 30,00	
6	231,26	-	-	-	-	30,01 - 50,00	
4	260,88	4	141,76	124,81	266,57	50,01 - 100,00	
1	120,34	-	-	-	-	OLTRE 100,00	
13	107,16	7	49,89	10,46	60,35	CONDUZIONE A COLONIA PARZIARIA APPODERATA	
-	-	-	-	-	-	SENZA TERRENO AGRARIO	
-	-	-	-	-	-	FINO A 1,00	
2	3,69	1	1,50	0,30	1,80	1,01 - 2,00	
2	4,93	-	-	-	-	2,01 - 3,00	
2	9,64	2	4,69	1,45	6,14	3,01 - 5,00	
2	13,33	2	14,07	2,16	16,23	5,01 - 10,00	
5	75,57	1	8,51	2,55	11,06	10,01 - 20,00	
-	-	1	21,12	4,00	25,12	20,01 - 30,00	
-	-	-	-	-	-	30,01 - 50,00	
-	-	-	-	-	-	50,01 - 100,00	
-	-	-	-	-	-	OLTRE 100,00	
1	0,99	-	-	-	-	ALTRA FORMA DI CONDUZIONE	
-	-	-	-	-	-	SENZA TERRENO AGRARIO	
1	0,99	-	-	-	-	FINO A 1,00	
-	-	-	-	-	-	1,01 - 2,00	
-	-	-	-	-	-	2,01 - 3,00	
-	-	-	-	-	-	3,01 - 5,00	
-	-	-	-	-	-	5,01 - 10,00	
-	-	-	-	-	-	10,01 - 20,00	
-	-	-	-	-	-	20,01 - 30,00	
-	-	-	-	-	-	30,01 - 50,00	
-	-	-	-	-	-	50,01 - 100,00	
-	-	-	-	-	-	OLTRE 100,00	
441	2.795,62	264	1.513,43	1.060,94	2.574,37	T O T A L E	
-	-	-	-	-	-	SENZA TERRENO AGRARIO	
76	45,76	14	4,28	5,51	9,79	FINO A 1,00	
68	106,01	21	21,10	14,07	35,17	1,01 - 2,00	
60	159,35	20	31,87	19,44	51,31	2,01 - 3,00	
70	278,06	39	99,82	55,92	155,74	3,01 - 5,00	
97	712,47	81	369,47	232,46	601,93	5,01 - 10,00	
52	706,77	61	519,46	360,34	879,80	10,01 - 20,00	
7	174,72	24	325,67	248,39	574,06	20,01 - 30,00	
6	231,26	-	-	-	-	30,01 - 50,00	
4	260,88	4	141,76	124,81	266,57	50,01 - 100,00	
1	120,34	-	-	-	-	OLTRE 100,00	

Segue TAV. 6 — Aziende per forma di conduzione, classe di Superficie
D —

FORME DI CONDUZIONE CLASSI DI SUPERFICIE TOTALE Ettari	T O T A L E				SOLO PROPRIETÀ	
	Aziende	Superficie			Aziende	Superficie
		proprietà	affitto	Totale		
CONDUZIONE DIRETTA DEL COLTIVATORE	11.614	47.019,86	14.656,25	61.676,11	8.515	41.795,83
SENZA TERRENO AGRARIO	140	-	-	-	-	-
FINO A 1,00	2.407	999,54	286,36	1.285,90	1.878	979,54
1,01 - 2,00	1.910	2.306,01	551,00	2.857,01	1.477	2.213,68
2,01 - 3,00	1.486	3.008,56	750,65	3.759,21	1.135	2.867,42
3,01 - 5,00	1.844	5.841,52	1.457,53	7.299,05	1.368	5.402,71
5,01 - 10,00	2.268	12.573,56	3.421,15	15.994,71	1.651	11.561,54
10,01 - 20,00	1.163	11.760,04	4.106,60	15.866,64	775	10.519,92
20,01 - 30,00	232	3.968,81	1.609,99	5.578,80	131	3.116,87
30,01 - 50,00	109	3.095,36	995,73	4.091,09	67	2.547,67
50,01 - 100,00	48	2.225,83	825,32	3.051,15	32	1.983,08
OLTRE 100,00	7	1.240,63	651,92	1.892,55	1	603,40
CONDUZIONE CON SALARIATI E/O COM- PARTECIPANTI	2.007	30.867,29	1.923,44	32.790,73	1.617	28.237,16
SENZA TERRENO AGRARIO	268	-	-	-	-	-
FINO A 1,00	110	64,09	4,94	69,03	103	63,49
1,01 - 2,00	133	190,40	6,40	196,80	129	190,40
2,01 - 3,00	117	294,30	8,15	302,45	112	290,88
3,01 - 5,00	182	705,08	19,77	724,85	176	701,68
5,01 - 10,00	354	2.527,67	60,92	2.588,59	336	2.455,36
10,01 - 20,00	394	5.466,29	148,45	5.614,74	370	5.262,83
20,01 - 30,00	160	3.794,50	164,53	3.959,03	145	3.576,23
30,01 - 50,00	142	5.229,82	246,26	5.476,08	129	4.975,77
50,01 - 100,00	108	6.870,90	694,65	7.565,55	87	6.000,50
OLTRE 100,00	39	5.724,24	569,37	6.293,61	30	4.720,02
TOTALE CONDUZIONE DIRETTA E CON- DUZIONE CON SALARIATI	13.621	77.887,15	16.579,69	94.466,84	10.132	70.032,99
SENZA TERRENO AGRARIO	408	-	-	-	-	-
FINO A 1,00	2.517	1.063,63	291,30	1.354,93	1.981	1.043,03
1,01 - 2,00	2.043	2.496,41	557,40	3.053,81	1.606	2.404,08
2,01 - 3,00	1.603	3.302,86	758,80	4.061,66	1.247	3.158,30
3,01 - 5,00	2.026	6.546,60	1.477,30	8.023,90	1.544	6.104,39
5,01 - 10,00	2.622	15.101,23	3.482,07	18.583,30	1.987	14.016,90
10,01 - 20,00	1.557	17.226,33	4.255,05	21.481,38	1.145	15.782,75
20,01 - 30,00	392	7.763,31	1.774,52	9.537,83	276	6.693,10
30,01 - 50,00	251	8.325,18	1.241,99	9.567,17	196	7.523,44
50,01 - 100,00	156	9.096,73	1.519,97	10.616,70	119	7.983,58
OLTRE 100,00	46	6.964,87	1.221,29	8.186,16	31	5.323,42
CONDUZIONE A COLONIA PARZIARIA APPODERATA	2.261	17.392,26	226,14	17.618,40	2.199	17.066,12
SENZA TERRENO AGRARIO	-	-	-	-	-	-
FINO A 1,00	3	3,00	-	3,00	3	3,00
1,01 - 2,00	123	198,06	1,13	199,19	121	196,08
2,01 - 3,00	158	405,59	4,37	409,96	153	396,20
3,01 - 5,00	411	1.669,47	6,59	1.676,06	405	1.651,12
5,01 - 10,00	976	7.010,21	105,56	7.115,77	946	6.891,31
10,01 - 20,00	553	7.138,23	76,09	7.214,32	537	6.997,77
20,01 - 30,00	31	690,96	32,40	723,36	28	653,90
30,01 - 50,00	3	111,02	-	111,02	3	111,02
50,01 - 100,00	3	165,72	-	165,72	3	165,72
OLTRE 100,00	-	-	-	-	-	-
ALTRA FORMA DI CONDUZIONE	14	6,20	-	6,20	9	6,20
SENZA TERRENO AGRARIO	5	-	-	-	-	-
FINO A 1,00	9	6,20	-	6,20	9	6,20
1,01 - 2,00	-	-	-	-	-	-
2,01 - 3,00	-	-	-	-	-	-
3,01 - 5,00	-	-	-	-	-	-
5,01 - 10,00	-	-	-	-	-	-
10,01 - 20,00	-	-	-	-	-	-
20,01 - 30,00	-	-	-	-	-	-
30,01 - 50,00	-	-	-	-	-	-
50,01 - 100,00	-	-	-	-	-	-
OLTRE 100,00	-	-	-	-	-	-
T O T A L E	15.896	95.285,61	16.805,83	112.091,44	12.340	87.105,31
SENZA TERRENO AGRARIO	413	-	-	-	-	-
FINO A 1,00	2.529	1.072,83	291,30	1.364,13	1.993	1.052,23
1,01 - 2,00	2.166	2.694,47	558,53	3.253,00	1.727	2.600,16
2,01 - 3,00	1.761	3.708,45	763,17	4.471,62	1.400	3.554,50
3,01 - 5,00	2.437	8.216,07	1.483,89	9.699,96	1.949	7.755,51
5,01 - 10,00	3.598	22.111,44	3.587,63	25.699,07	2.933	20.908,21
10,01 - 20,00	2.110	24.364,56	4.331,14	28.695,70	1.682	22.780,52
20,01 - 30,00	423	8.454,27	1.806,92	10.261,19	304	7.347,00
30,01 - 50,00	254	8.436,20	1.241,99	9.678,19	199	7.634,86
50,01 - 100,00	159	9.262,45	1.519,97	10.782,42	122	8.149,30
OLTRE 100,00	46	6.964,87	1.221,29	8.186,16	31	5.323,42

superficie totale e titolo di possesso della superficie totale

in ettari
PIANURA

SOLO AFFITTO		PARTE IN PROPRIETÀ E PARTE IN AFFITTO				FORME DI CONDUZIONE	
Aziende	Superficie	Aziende	Superficie			CLASSI DI SUPERFICIE TOTALE	
			proprietà	affitto	Totale	Ettari	
2.000	10.561,43	959	5.224,03	4.094,82	9.318,85	CONDUZIONE DIRETTA DEL COLTIVATORE	
-	-	-	-	-	-	SENZA TERRENO AGRARIO	
469	266,13	60	20,00	20,23	40,23	FINO A 1,00	
322	476,46	111	92,33	74,54	166,87	1,01 - 2,00	
249	631,85	102	141,14	118,80	259,94	2,01 - 3,00	
299	1.185,82	177	438,81	271,71	710,52	3,01 - 5,00	
382	2.734,75	235	1.012,02	686,40	1.698,42	5,01 - 10,00	
219	3.013,98	169	1.240,12	1.092,62	2.332,74	10,01 - 20,00	
36	869,50	65	851,94	740,49	1.592,43	20,01 - 30,00	
14	544,30	28	547,69	451,43	999,12	30,01 - 50,00	
9	624,20	7	242,75	201,12	443,87	50,01 - 100,00	
1	214,44	5	637,23	437,48	1.074,71	OLTRE 100,00	
46	961,11	76	2.630,13	962,33	3.592,46	CONDUZIONE CON SALARIATI E/O COM- PARTICIPANTI	
-	-	-	-	-	-	SENZA TERRENO AGRARIO	
6	4,69	1	0,60	0,25	0,85	FINO A 1,00	
4	6,40	-	-	-	-	1,01 - 2,00	
3	6,87	2	3,42	1,28	4,70	2,01 - 3,00	
5	19,49	1	3,40	0,28	3,68	3,01 - 5,00	
7	48,42	11	72,31	12,50	84,81	5,01 - 10,00	
8	119,35	16	203,46	29,10	232,56	10,01 - 20,00	
3	78,41	12	218,27	86,12	304,39	20,01 - 30,00	
3	124,89	10	254,05	121,37	375,42	30,01 - 50,00	
6	442,59	15	870,40	252,06	1.122,46	50,01 - 100,00	
1	110,00	8	1.004,22	459,37	1.463,59	OLTRE 100,00	
2.046	11.522,54	1.035	7.854,16	5.057,15	12.911,31	TOTALE CONDUZIONE DIRETTA E CON- DUZIONE CON SALARIATI	
-	-	-	-	-	-	SENZA TERRENO AGRARIO	
475	270,82	61	20,60	20,48	41,08	FINO A 1,00	
326	482,86	111	92,33	74,54	166,87	1,01 - 2,00	
252	638,72	104	144,56	120,08	264,64	2,01 - 3,00	
304	1.205,31	178	442,21	271,99	714,20	3,01 - 5,00	
389	2.783,17	246	1.084,33	698,90	1.783,23	5,01 - 10,00	
227	3.133,33	185	1.443,58	1.121,72	2.565,30	10,01 - 20,00	
39	947,91	77	1.070,21	826,61	1.896,82	20,01 - 30,00	
17	669,19	38	801,74	572,80	1.374,54	30,01 - 50,00	
15	1.066,79	22	1.113,15	453,18	1.566,33	50,01 - 100,00	
2	324,44	13	1.641,45	896,85	2.538,30	OLTRE 100,00	
19	177,13	43	326,14	49,01	375,15	CONDUZIONE A COLONIA PARZIARIA APPODERATA	
-	-	-	-	-	-	SENZA TERRENO AGRARIO	
-	-	-	-	-	-	FINO A 1,00	
1	2,84	2	1,98	1,13	3,11	1,01 - 2,00	
1	4,68	4	9,39	1,53	10,92	2,01 - 3,00	
12	87,24	5	18,35	1,91	20,26	3,01 - 5,00	
4	58,68	18	118,90	18,32	137,22	5,01 - 10,00	
1	23,69	12	140,46	17,41	157,87	10,01 - 20,00	
-	-	2	37,06	8,71	45,77	20,01 - 30,00	
-	-	-	-	-	-	30,01 - 50,00	
-	-	-	-	-	-	50,01 - 100,00	
-	-	-	-	-	-	OLTRE 100,00	
-	-	-	-	-	-	ALTRA FORMA DI CONDUZIONE	
-	-	-	-	-	-	SENZA TERRENO AGRARIO	
-	-	-	-	-	-	FINO A 1,00	
-	-	-	-	-	-	1,01 - 2,00	
-	-	-	-	-	-	2,01 - 3,00	
-	-	-	-	-	-	3,01 - 5,00	
-	-	-	-	-	-	5,01 - 10,00	
-	-	-	-	-	-	10,01 - 20,00	
-	-	-	-	-	-	20,01 - 30,00	
-	-	-	-	-	-	30,01 - 50,00	
-	-	-	-	-	-	50,01 - 100,00	
-	-	-	-	-	-	OLTRE 100,00	
2.065	11.699,67	1.078	8.180,30	5.106,16	13.286,46	T O T A L E	
-	-	-	-	-	-	SENZA TERRENO AGRARIO	
475	270,82	61	20,60	20,48	41,08	FINO A 1,00	
326	482,86	113	94,31	75,67	169,98	1,01 - 2,00	
253	641,56	108	153,95	121,61	275,56	2,01 - 3,00	
305	1.209,99	183	460,56	273,90	734,46	3,01 - 5,00	
401	2.870,41	264	1.203,23	717,22	1.920,45	5,01 - 10,00	
231	3.192,01	197	1.584,04	1.139,13	2.723,17	10,01 - 20,00	
40	971,60	79	1.107,27	835,32	1.942,59	20,01 - 30,00	
17	669,19	38	801,74	572,80	1.374,54	30,01 - 50,00	
15	1.066,79	22	1.113,15	453,18	1.566,33	50,01 - 100,00	
2	324,44	13	1.641,45	896,85	2.538,30	OLTRE 100,00	

Tav. 7 — Aziende per forma di conduzione, classe di superficie

Superficie

A -

FORME DI CONDUZIONE CLASSI DI SUPERFICIE TOTALE Etari	T O T A L E				SOLO PROPRIETÀ	
	Aziende	Superficie agricola utilizzata (SAU)			Aziende	Superficie agricola utilizzata (SAU)
		proprietà	affitto	Totale		
CONDUZIONE DIRETTA DEL COLTIVATORE	23.649	85.511,73	21.157,28	106.669,01	18.087	74.765,09
SENZA TERRENO AGRARIO	221	-	-	-	-	-
FINO A 1,00	3.522	1.306,16	310,68	1.616,84	2.845	1.282,64
1,01 - 2,00	3.411	3.505,58	671,46	4.177,04	2.769	3.382,62
2,01 - 3,00	2.856	4.865,75	938,90	5.804,65	2.290	4.622,32
3,01 - 5,00	4.170	10.861,09	2.033,62	12.894,71	3.285	10.038,31
5,01 - 10,00	5.545	24.973,64	5.118,11	30.091,75	4.224	22.445,18
10,01 - 20,00	2.946	23.280,40	6.111,32	29.391,72	2.066	20.081,38
20,01 - 30,00	626	7.827,31	2.423,98	10.251,29	392	6.060,31
30,01 - 50,00	248	4.749,55	1.400,52	6.150,07	161	3.880,94
50,01 - 100,00	89	2.744,21	1.276,46	4.020,67	51	2.225,01
OLTRE 100,00	15	1.398,04	872,23	2.270,27	4	746,38
CONDUZIONE CON SALARIATI E/O COM- PARTECIPANTI	3.168	37.942,45	1.957,95	39.900,40	2.487	35.284,16
SENZA TERRENO AGRARIO	502	-	-	-	-	-
FINO A 1,00	195	90,03	6,45	96,48	176	88,94
1,01 - 2,00	235	261,69	9,59	271,28	226	261,69
2,01 - 3,00	193	379,34	10,23	389,57	183	376,23
3,01 - 5,00	320	937,18	26,07	963,25	304	928,07
5,01 - 10,00	563	3.172,48	66,93	3.239,41	536	3.098,17
10,01 - 20,00	577	6.507,40	156,93	6.664,33	545	6.311,99
20,01 - 30,00	214	4.267,26	152,76	4.420,02	198	4.055,84
30,01 - 50,00	174	5.496,58	272,56	5.769,14	159	5.276,90
50,01 - 100,00	136	7.277,75	665,26	7.943,01	112	6.382,86
OLTRE 100,00	59	9.552,74	591,17	10.143,91	48	8.503,47
TOTALE CONDUZIONE DIRETTA E CON- DUZIONE CON SALARIATI	26.817	123.454,18	23.115,23	146.569,41	20.574	110.049,25
SENZA TERRENO AGRARIO	723	-	-	-	-	-
FINO A 1,00	3.717	1.396,19	317,13	1.713,32	3.021	1.371,58
1,01 - 2,00	3.646	3.767,27	681,05	4.448,32	2.995	3.644,31
2,01 - 3,00	3.049	5.245,09	949,13	6.194,22	2.473	4.998,55
3,01 - 5,00	4.490	11.798,27	2.059,69	13.857,96	3.589	10.966,38
5,01 - 10,00	6.108	28.146,12	5.185,04	33.331,16	4.760	25.543,35
10,01 - 20,00	3.523	29.787,80	6.268,25	36.056,05	2.611	26.393,37
20,01 - 30,00	840	12.094,57	2.576,74	14.671,31	590	10.116,15
30,01 - 50,00	422	10.246,13	1.673,08	11.919,21	320	9.157,84
50,01 - 100,00	225	10.021,96	1.941,72	11.963,68	163	8.607,87
OLTRE 100,00	74	10.950,78	1.463,40	12.414,18	52	9.249,85
CONDUZIONE A COLONIA PARZIARIA APPODERATA	4.103	27.175,09	427,60	27.602,69	3.988	26.709,63
SENZA TERRENO AGRARIO	-	-	-	-	-	-
FINO A 1,00	12	10,14	-	10,14	12	10,14
1,01 - 2,00	261	367,37	4,62	371,99	256	364,11
2,01 - 3,00	320	725,50	8,30	733,80	312	715,15
3,01 - 5,00	737	2.591,82	17,92	2.609,74	725	2.566,88
5,01 - 10,00	1.617	10.015,77	130,89	10.146,66	1.571	9.857,34
10,01 - 20,00	993	10.635,83	208,88	10.844,71	956	10.441,56
20,01 - 30,00	119	1.829,27	56,99	1.886,26	112	1.755,06
30,01 - 50,00	32	660,17	-	660,17	32	660,17
50,01 - 100,00	11	324,37	-	324,37	11	324,37
OLTRE 100,00	1	14,85	-	14,85	1	14,85
ALTRA FORMA DI CONDUZIONE	39	18,38	0,96	19,34	33	18,38
SENZA TERRENO AGRARIO	5	-	-	-	-	-
FINO A 1,00	34	18,38	0,96	19,34	33	18,38
1,01 - 2,00	-	-	-	-	-	-
2,01 - 3,00	-	-	-	-	-	-
3,01 - 5,00	-	-	-	-	-	-
5,01 - 10,00	-	-	-	-	-	-
10,01 - 20,00	-	-	-	-	-	-
20,01 - 30,00	-	-	-	-	-	-
30,01 - 50,00	-	-	-	-	-	-
50,01 - 100,00	-	-	-	-	-	-
OLTRE 100,00	-	-	-	-	-	-
T O T A L E	30.959	150.647,65	23.543,79	174.191,44	24.595	136.777,26
SENZA TERRENO AGRARIO	728	-	-	-	-	-
FINO A 1,00	3.763	1.424,71	318,09	1.742,80	3.066	1.400,10
1,01 - 2,00	3.907	4.134,64	685,67	4.820,31	3.251	4.008,42
2,01 - 3,00	3.369	5.970,59	957,43	6.928,02	2.785	5.713,70
3,01 - 5,00	5.227	14.390,09	2.077,61	16.467,70	4.314	13.533,26
5,01 - 10,00	7.725	38.161,89	5.315,93	43.477,82	6.331	35.400,69
10,01 - 20,00	4.516	40.423,63	6.477,13	46.900,76	3.567	36.834,93
20,01 - 30,00	959	13.923,84	2.633,73	16.557,57	702	11.871,21
30,01 - 50,00	454	10.906,30	1.673,08	12.579,38	352	9.818,01
50,01 - 100,00	236	10.346,33	1.941,72	12.288,05	174	8.932,24
OLTRE 100,00	75	10.965,63	1.463,40	12.429,03	53	9.264,70

totale e titolo di possesso della superficie agricola utilizzata (SAU)

in ettari

TOTALE

SOLO AFFITTO		PARTE IN PROPRIETÀ E PARTE IN AFFITTO				FORME DI CONDUZIONE	
Aziende	Superficie agricola utilizzata (SAU)	Aziende	Superficie agricola utilizzata (SAU)			CLASSI DI SUPERFICIE TOTALE	
			proprietà	affitto	Totale	Ettari	
2.718	12.874,76	2.464	10.746,64	8.282,52	19.029,16	CONDUZIONE DIRETTA DEL COLTIVATORE	
-	-	-	-	-	-	SENZA TERRENO AGRARIO	
567	284,39	82	23,52	26,29	49,81	FINO A 1,00	
422	562,24	172	122,96	109,22	232,18	1,01 - 2,00	
337	751,21	201	243,43	187,69	431,12	2,01 - 3,00	
431	1.469,82	430	822,78	563,80	1.386,58	3,01 - 5,00	
559	3.457,32	744	2.528,46	1.660,79	4.189,25	5,01 - 10,00	
304	3.556,58	565	3.199,02	2.554,74	5.753,76	10,01 - 20,00	
55	1.066,29	178	1.767,00	1.357,69	3.124,69	20,01 - 30,00	
26	720,01	61	868,61	680,51	1.549,12	30,01 - 50,00	
15	771,28	23	519,20	505,18	1.024,38	50,01 - 100,00	
2	235,62	8	651,66	636,61	1.288,27	OLTRE 100,00	
62	930,77	93	2.658,29	1.027,18	3.685,47	CONDUZIONE CON SALARIATI E/O COM- PARTECIPANTI	
-	-	-	-	-	-	SENZA TERRENO AGRARIO	
12	6,00	2	1,09	0,45	1,54	FINO A 1,00	
7	9,59	-	-	-	-	1,01 - 2,00	
5	8,97	2	3,11	1,26	4,37	2,01 - 3,00	
6	20,27	5	9,11	5,80	14,91	3,01 - 5,00	
9	52,59	15	74,31	14,34	88,65	5,01 - 10,00	
9	118,43	19	195,41	38,50	233,91	10,01 - 20,00	
3	72,11	13	211,42	80,65	292,07	20,01 - 30,00	
4	155,03	10	219,68	117,53	337,21	30,01 - 50,00	
6	395,58	17	894,89	269,68	1.164,57	50,01 - 100,00	
1	92,20	10	1.049,27	498,97	1.548,24	OLTRE 100,00	
2.780	13.805,53	2.557	13.404,93	9.309,70	22.714,63	TOTALE CONDUZIONE DIRETTA E CON- DUZIONE CON SALARIATI	
-	-	-	-	-	-	SENZA TERRENO AGRARIO	
579	290,39	84	24,61	26,74	51,35	FINO A 1,00	
429	571,83	172	122,96	109,22	232,18	1,01 - 2,00	
342	760,18	203	246,54	188,95	435,49	2,01 - 3,00	
437	1.490,09	435	831,89	569,60	1.401,49	3,01 - 5,00	
568	3.509,91	759	2.602,77	1.675,13	4.277,90	5,01 - 10,00	
313	3.675,01	584	3.394,43	2.593,24	5.987,67	10,01 - 20,00	
58	1.138,40	191	1.978,42	1.438,34	3.416,76	20,01 - 30,00	
30	875,04	71	1.088,29	798,04	1.886,33	30,01 - 50,00	
21	1.166,86	40	1.414,09	774,86	2.188,95	50,01 - 100,00	
3	327,82	18	1.700,93	1.135,58	2.836,51	OLTRE 100,00	
35	277,22	80	465,46	150,38	615,84	CONDUZIONE A COLONIA PARZIARIA APPODERATA	
-	-	-	-	-	-	SENZA TERRENO AGRARIO	
2	3,41	3	3,26	1,21	4,47	FINO A 1,00	
3	6,66	5	10,35	1,64	11,99	1,01 - 2,00	
3	13,10	9	24,94	4,82	29,76	2,01 - 3,00	
14	92,79	32	158,43	38,10	196,53	3,01 - 5,00	
12	139,85	25	194,27	69,03	263,30	5,01 - 10,00	
1	21,41	6	74,21	35,58	109,79	10,01 - 20,00	
-	-	-	-	-	-	20,01 - 30,00	
-	-	-	-	-	-	30,01 - 50,00	
-	-	-	-	-	-	50,01 - 100,00	
-	-	-	-	-	-	OLTRE 100,00	
1	0,96	-	-	-	-	ALTRA FORMA DI CONDUZIONE	
-	-	-	-	-	-	SENZA TERRENO AGRARIO	
1	0,96	-	-	-	-	FINO A 1,00	
-	-	-	-	-	-	1,01 - 2,00	
-	-	-	-	-	-	2,01 - 3,00	
-	-	-	-	-	-	3,01 - 5,00	
-	-	-	-	-	-	5,01 - 10,00	
-	-	-	-	-	-	10,01 - 20,00	
-	-	-	-	-	-	20,01 - 30,00	
-	-	-	-	-	-	30,01 - 50,00	
-	-	-	-	-	-	50,01 - 100,00	
-	-	-	-	-	-	OLTRE 100,00	
2.816	14.083,71	2.637	13.870,39	9.460,08	23.330,47	T O T A L E	
-	-	-	-	-	-	SENZA TERRENO AGRARIO	
580	291,35	84	24,61	26,74	51,35	FINO A 1,00	
431	575,24	175	126,22	110,43	236,65	1,01 - 2,00	
345	766,84	208	256,89	190,59	447,48	2,01 - 3,00	
440	1.503,19	444	856,83	574,42	1.431,25	3,01 - 5,00	
582	3.602,70	791	2.761,20	1.713,23	4.474,43	5,01 - 10,00	
325	3.814,86	609	3.588,70	2.662,27	6.250,97	10,01 - 20,00	
59	1.159,81	197	2.052,63	1.473,92	3.526,55	20,01 - 30,00	
30	875,04	71	1.088,29	798,04	1.886,33	30,01 - 50,00	
21	1.166,86	40	1.414,09	774,86	2.188,95	50,01 - 100,00	
3	327,82	18	1.700,93	1.135,58	2.836,51	OLTRE 100,00	

Segue TAV. 7 — Aziende per forma di conduzione, classe di superficie

Superficie
B

FORME DI CONDUZIONE CLASSI DI SUPERFICIE TOTALE <i>Ettari</i>	T O T A L E				SOLO PROPRIETÀ	
	Aziende	Superficie agricola utilizzata (SAU)			Aziende	Superficie agricola utilizzata (SAU)
		proprietà	affitto	Totale		
CONDUZIONE DIRETTA DEL COLTIVATORE	7.694	27.211,63	5.107,27	32.318,90	5.961	22.208,47
SENZA TERRENO AGRARIO	23	-	-	-	-	-
FINO A 1,00	532	217,91	16,93	234,84	469	214,59
1,01 - 2,00	878	789,19	69,17	858,36	752	761,71
2,01 - 3,00	854	1.257,90	109,82	1.367,72	717	1.168,69
3,01 - 5,00	1.562	3.505,01	453,97	3.958,98	1.254	3.440,85
5,01 - 10,00	2.177	8.481,98	1.239,22	9.721,20	1.647	7.138,32
10,01 - 20,00	1.250	8.284,81	1.585,22	9.870,03	865	6.575,06
20,01 - 30,00	282	2.778,84	671,80	3.450,64	179	2.015,58
30,01 - 50,00	104	1.355,60	404,83	1.760,43	64	948,09
50,01 - 100,00	28	462,45	315,31	777,76	13	235,26
OLTRE 100,00	4	77,94	241,00	318,94	1	10,32
CONDUZIONE CON SALARIATI E/O CON- PARTECIPANTI	647	6.617,17	156,28	6.773,45	502	6.135,55
SENZA TERRENO AGRARIO	100	-	-	-	-	-
FINO A 1,00	41	17,67	0,20	17,87	35	16,97
1,01 - 2,00	49	41,34	-	41,34	47	41,34
2,01 - 3,00	50	66,95	3,71	70,66	45	66,95
3,01 - 5,00	103	214,84	2,82	217,66	97	210,51
5,01 - 10,00	138	488,72	5,85	494,57	128	469,93
10,01 - 20,00	96	631,19	14,45	645,64	88	596,29
20,01 - 30,00	21	248,46	3,50	251,96	20	239,46
30,01 - 50,00	14	221,12	39,63	260,75	12	221,12
50,01 - 100,00	18	577,33	8,50	585,83	16	504,38
OLTRE 100,00	17	4.109,55	77,62	4.187,17	14	3.768,60
TOTALE CONDUZIONE DIRETTA E CON- DUZIONE CON SALARIATI	8.341	33.828,80	5.263,55	39.092,35	6.463	28.344,02
SENZA TERRENO AGRARIO	123	-	-	-	-	-
FINO A 1,00	573	235,58	17,13	252,71	504	231,56
1,01 - 2,00	927	830,53	69,17	899,70	799	803,05
2,01 - 3,00	904	1.324,85	113,53	1.438,38	762	1.235,64
3,01 - 5,00	1.665	3.719,85	456,79	4.176,64	1.351	3.351,36
5,01 - 10,00	2.315	8.970,70	1.245,07	10.215,77	1.775	7.608,25
10,01 - 20,00	1.346	8.916,00	1.599,67	10.515,67	953	7.171,35
20,01 - 30,00	303	3.027,30	675,30	3.702,60	199	2.255,04
30,01 - 50,00	118	1.576,72	444,46	2.021,18	76	1.169,21
50,01 - 100,00	46	1.039,78	323,81	1.363,59	29	739,64
OLTRE 100,00	21	4.187,49	318,62	4.506,11	15	3.778,92
CONDUZIONE A COLONIA PARZIARIA APPODERATA	724	5.230,85	122,16	5.353,01	688	5.079,29
SENZA TERRENO AGRARIO	-	-	-	-	-	-
FINO A 1,00	2	1,45	-	1,45	2	1,45
1,01 - 2,00	19	27,77	-	27,77	19	27,77
2,01 - 3,00	32	65,98	0,21	66,19	31	63,78
3,01 - 5,00	89	258,17	2,13	260,30	86	251,66
5,01 - 10,00	235	1.209,86	18,96	1.228,82	222	1.164,36
10,01 - 20,00	259	2.335,55	76,86	2.412,41	243	2.261,20
20,01 - 30,00	58	753,94	24,00	777,94	55	730,94
30,01 - 50,00	23	421,56	-	421,56	23	421,56
50,01 - 100,00	6	141,72	-	141,72	6	141,72
OLTRE 100,00	1	14,85	-	14,85	1	14,85
ALTRA FORMA DI CONDUZIONE	-	-	-	-	-	-
SENZA TERRENO AGRARIO	-	-	-	-	-	-
FINO A 1,00	-	-	-	-	-	-
1,01 - 2,00	-	-	-	-	-	-
2,01 - 3,00	-	-	-	-	-	-
3,01 - 5,00	-	-	-	-	-	-
5,01 - 10,00	-	-	-	-	-	-
10,01 - 20,00	-	-	-	-	-	-
20,01 - 30,00	-	-	-	-	-	-
30,01 - 50,00	-	-	-	-	-	-
50,01 - 100,00	-	-	-	-	-	-
OLTRE 100,00	-	-	-	-	-	-
T O T A L E	9.065	39.059,65	5.385,71	44.445,36	7.151	33.423,31
SENZA TERRENO AGRARIO	123	-	-	-	-	-
FINO A 1,00	575	237,03	17,13	254,16	506	233,01
1,01 - 2,00	946	858,30	69,17	927,47	818	830,82
2,01 - 3,00	936	1.390,83	113,74	1.504,57	793	1.299,42
3,01 - 5,00	1.754	3.978,02	458,92	4.436,94	1.437	3.603,02
5,01 - 10,00	2.550	10.180,56	1.264,03	11.444,59	1.997	8.772,61
10,01 - 20,00	1.605	11.251,55	1.676,53	12.928,08	1.196	9.432,55
20,01 - 30,00	361	3.781,24	699,30	4.480,54	254	2.985,98
30,01 - 50,00	141	1.998,28	444,46	2.442,74	99	1.590,77
50,01 - 100,00	52	1.181,50	323,81	1.505,31	35	881,36
OLTRE 100,00	22	4.202,34	318,62	4.520,96	16	3.793,77

totale e titolo di possesso della superficie agricola utilizzata (SAU)

in ettari

MONTAGNA

SOLO AFFITTO		PARTE IN PROPRIETÀ E PARTE IN AFFITTO				FORME DI CONDUZIONE	
Aziende	Superficie agricola utilizzata (SAU)	Aziende	Superficie agricola utilizzata (SAU)			CLASSI DI SUPERFICIE TOTALE	
			proprietà	affitto	Totale	Ettari	
293	1.314,59	1.270	5.003,16	3.792,68	8.795,84	CONDUZIONE DIRETTA DEL COLTIVATORE	
-	-	-	-	-	-	SENZA TERRENO AGRARIO	
24	13,74	13	3,32	3,19	6,51	FINO A 1,00	
36	42,72	44	27,48	26,45	53,93	1,01 - 2,00	
29	50,31	80	89,21	59,51	148,72	2,01 - 3,00	
64	177,41	223	364,16	276,56	640,72	3,01 - 5,00	
81	389,77	433	1.343,66	849,45	2.193,11	5,01 - 10,00	
39	309,98	337	1.709,75	1.275,24	2.984,99	10,01 - 20,00	
12	156,48	90	763,26	515,32	1.278,58	20,01 - 30,00	
6	129,28	34	407,51	275,55	683,06	30,01 - 50,00	
2	44,90	13	227,19	270,41	497,60	50,01 - 100,00	
-	-	3	67,62	241,00	308,62	OLTRE 100,00	
4	45,34	20	481,62	110,94	592,56	CONDUZIONE CON SALARIATI E/O CONPARTECIPANTI	
-	-	-	-	-	-	SENZA TERRENO AGRARIO	
-	-	1	0,70	0,20	0,90	FINO A 1,00	
2	3,71	-	-	-	-	1,01 - 2,00	
-	-	-	-	-	-	2,01 - 3,00	
1	2,00	3	4,33	2,82	7,15	3,01 - 5,00	
-	-	6	18,79	3,85	22,64	5,01 - 10,00	
-	-	5	34,90	14,45	49,35	10,01 - 20,00	
1	39,63	1	9,00	3,50	12,50	20,01 - 30,00	
-	-	-	-	-	-	30,01 - 50,00	
-	-	1	72,95	8,50	81,45	50,01 - 100,00	
-	-	3	340,95	77,62	418,57	OLTRE 100,00	
297	1.359,93	1.290	5.484,78	3.903,62	9.388,40	TOTALE CONDUZIONE DIRETTA E CONDUZIONE CON SALARIATI	
-	-	-	-	-	-	SENZA TERRENO AGRARIO	
24	13,74	14	4,02	3,39	7,41	FINO A 1,00	
36	42,72	44	27,48	26,45	53,93	1,01 - 2,00	
31	54,02	80	89,21	59,51	148,72	2,01 - 3,00	
64	177,41	226	368,49	279,38	647,87	3,01 - 5,00	
82	391,77	439	1.362,45	853,30	2.215,75	5,01 - 10,00	
39	309,98	342	1.744,65	1.289,69	3.034,34	10,01 - 20,00	
12	156,48	91	772,26	518,82	1.291,08	20,01 - 30,00	
7	168,91	34	407,51	275,55	683,06	30,01 - 50,00	
2	44,90	14	300,14	278,91	579,05	50,01 - 100,00	
-	-	6	408,57	318,62	727,19	OLTRE 100,00	
3	26,87	33	151,56	95,29	246,85	CONDUZIONE A COLONIA PARZIARIA APPODERATA	
-	-	-	-	-	-	SENZA TERRENO AGRARIO	
-	-	-	-	-	-	FINO A 1,00	
-	-	1	2,20	0,21	2,41	1,01 - 2,00	
-	-	3	6,51	2,13	8,64	2,01 - 3,00	
-	-	13	45,50	18,96	64,46	3,01 - 5,00	
3	26,87	13	74,35	49,99	124,34	5,01 - 10,00	
-	-	3	23,00	24,00	47,00	10,01 - 20,00	
-	-	-	-	-	-	20,01 - 30,00	
-	-	-	-	-	-	30,01 - 50,00	
-	-	-	-	-	-	50,01 - 100,00	
-	-	-	-	-	-	OLTRE 100,00	
-	-	-	-	-	-	ALTRA FORMA DI CONDUZIONE	
-	-	-	-	-	-	SENZA TERRENO AGRARIO	
-	-	-	-	-	-	FINO A 1,00	
-	-	-	-	-	-	1,01 - 2,00	
-	-	-	-	-	-	2,01 - 3,00	
-	-	-	-	-	-	3,01 - 5,00	
-	-	-	-	-	-	5,01 - 10,00	
-	-	-	-	-	-	10,01 - 20,00	
-	-	-	-	-	-	20,01 - 30,00	
-	-	-	-	-	-	30,01 - 50,00	
-	-	-	-	-	-	50,01 - 100,00	
-	-	-	-	-	-	OLTRE 100,00	
300	1.386,80	1.323	5.636,34	3.998,91	9.635,25	T O T A L E	
-	-	-	-	-	-	SENZA TERRENO AGRARIO	
24	13,74	14	4,02	3,39	7,41	FINO A 1,00	
36	42,72	44	27,48	26,45	53,93	1,01 - 2,00	
31	54,02	81	91,41	59,72	151,13	2,01 - 3,00	
64	177,41	229	375,00	281,51	656,51	3,01 - 5,00	
82	391,77	452	1.407,95	872,26	2.280,21	5,01 - 10,00	
42	336,85	355	1.819,00	1.339,68	3.158,68	10,01 - 20,00	
12	156,48	94	795,26	542,82	1.338,08	20,01 - 30,00	
7	168,91	34	407,51	275,55	683,06	30,01 - 50,00	
2	44,90	14	300,14	278,91	579,05	50,01 - 100,00	
-	-	6	408,57	318,62	727,19	OLTRE 100,00	

Segue Tav. 7 — Aziende per forma di conduzione, classe di superficie
Superficie
C -

FORME DI CONDUZIONE	T O T A L E				SOLO PROPRIETÀ		
	CLASSI DI SUPERFICIE TOTALE	Aziende	Superficie agricola utilizzata (SAU)			Aziende	Superficie agricola utilizzata (SAU)
			proprietà	affitto	Totale		
<i>Ettari</i>							
CONDUZIONE DIRETTA DEL COLTIVATORE		4.341	15.712,16	2.681,82	18.393,98	3.607	14.700,07
SENZA TERRENO AGRARIO		58	-	-	-	-	-
FINO A 1,00		583	281,05	40,01	281,06	498	238,10
1,01 - 2,00		623	682,02	98,44	780,46	538	666,50
2,01 - 3,00		516	904,98	144,01	1.048,99	438	879,37
3,01 - 5,00		764	2.079,53	257,39	2.336,92	662	2.018,32
5,01 - 10,00		1.100	5.059,95	748,88	5.808,83	926	4.800,40
10,01 - 20,00		533	4.278,28	761,16	5.039,44	426	3.926,69
20,01 - 30,00		112	1.434,64	283,07	1.717,71	82	1.209,86
30,01 - 50,00		35	567,67	98,49	666,16	29	567,67
50,01 - 100,00		13	235,23	201,52	436,75	6	164,35
OLTRE 100,00		4	228,81	48,85	277,66	2	228,81
CONDUZIONE CON SALARIATI E/O COM- PARTECIPANTI		514	3.355,88	55,51	3.411,39	363	3.333,06
SENZA TERRENO AGRARIO		134	-	-	-	-	-
FINO A 1,00		44	17,32	2,36	19,68	38	17,32
1,01 - 2,00		53	58,09	3,57	61,66	50	58,09
2,01 - 3,00		26	52,24	-	52,24	26	52,24
3,01 - 5,00		35	93,72	4,97	98,69	31	91,92
5,01 - 10,00		71	390,15	6,00	396,15	70	390,15
10,01 - 20,00		87	908,79	7,90	916,69	85	908,79
20,01 - 30,00		33	549,52	-	549,52	33	549,52
30,01 - 50,00		18	487,59	-	487,59	18	487,59
50,01 - 100,00		10	490,20	30,71	520,91	9	469,18
OLTRE 100,00		3	308,26	-	308,26	3	308,26
TOTALE CONDUZIONE DIRETTA E CON- DUZIONE CON SALARIATI		4.855	19.068,04	2.737,33	21.805,37	3.970	18.033,13
SENZA TERRENO AGRARIO		192	-	-	-	-	-
FINO A 1,00		627	258,37	42,37	300,74	536	255,42
1,01 - 2,00		676	740,11	102,01	842,12	588	724,59
2,01 - 3,00		542	957,22	144,01	1.101,23	464	931,61
3,01 - 5,00		799	2.173,25	262,36	2.435,61	693	2.110,24
5,01 - 10,00		1.171	5.450,10	754,88	6.204,98	996	5.190,55
10,01 - 20,00		620	5.187,07	769,06	5.956,13	511	4.835,48
20,01 - 30,00		145	1.984,16	283,07	2.267,23	115	1.759,38
30,01 - 50,00		53	1.055,26	98,49	1.153,75	47	1.055,26
50,01 - 100,00		23	725,43	232,23	957,66	15	633,53
OLTRE 100,00		7	537,07	48,85	585,92	5	537,07
CONDUZIONE A COLONIA PARZIARIA APPODERATA		1.118	6.153,72	98,96	6.252,68	1.098	6.112,94
SENZA TERRENO AGRARIO		-	-	-	-	-	-
FINO A 1,00		7	6,15	-	6,15	7	6,15
1,01 - 2,00		119	162,97	3,51	166,48	116	161,52
2,01 - 3,00		130	297,65	4,10	301,75	128	297,65
3,01 - 5,00		237	830,69	9,99	840,68	233	826,30
5,01 - 10,00		406	2.442,32	14,52	2.456,84	402	2.429,08
10,01 - 20,00		181	1.806,99	62,84	1.869,83	175	1.803,29
20,01 - 30,00		30	437,53	4,00	441,53	29	419,53
30,01 - 50,00		6	135,38	-	135,38	6	135,38
50,01 - 100,00		2	34,04	-	34,04	2	34,04
OLTRE 100,00		-	-	-	-	-	-
ALTRA FORMA DI CONDUZIONE		25	13,23	0,96	14,19	24	13,23
SENZA TERRENO AGRARIO		-	-	-	-	-	-
FINO A 1,00		25	13,23	0,96	14,19	24	13,23
1,01 - 2,00		-	-	-	-	-	-
2,01 - 3,00		-	-	-	-	-	-
3,01 - 5,00		-	-	-	-	-	-
5,01 - 10,00		-	-	-	-	-	-
10,01 - 20,00		-	-	-	-	-	-
20,01 - 30,00		-	-	-	-	-	-
30,01 - 50,00		-	-	-	-	-	-
50,01 - 100,00		-	-	-	-	-	-
OLTRE 100,00		-	-	-	-	-	-
T O T A L E		5.998	25.234,99	2.837,25	28.072,24	5.092	24.159,30
SENZA TERRENO AGRARIO		192	-	-	-	-	-
FINO A 1,00		659	277,75	43,33	321,08	567	274,80
1,01 - 2,00		795	903,08	105,52	1.008,60	704	886,11
2,01 - 3,00		672	1.254,87	148,11	1.402,98	592	1.229,26
3,01 - 5,00		1.036	3.003,94	272,35	3.276,29	926	2.936,54
5,01 - 10,00		1.577	7.892,42	769,40	8.661,82	1.398	7.619,63
10,01 - 20,00		801	6.994,06	831,90	7.825,96	686	6.638,77
20,01 - 30,00		175	2.421,69	287,07	2.708,76	144	2.178,91
30,01 - 50,00		59	1.190,64	98,49	1.289,13	53	1.190,64
50,01 - 100,00		25	759,47	232,23	991,70	17	667,57
OLTRE 100,00		7	537,07	48,85	585,92	5	537,07

totale e titolo di possesso della superficie agricola utilizzata (SAU)

in ettari
COLLINA

SOLO AFFITTO		PARTE IN PROPRIETÀ E PARTE IN AFFITTO				FORME DI CONDUZIONE	
Aziende	Superficie agricola utilizzata (SAU)	Aziende	Superficie agricola utilizzata (SAU)			CLASSI DI SUPERFICIE TOTALE	
			proprietà	affitto	Totale	Ettari	
422	1.938,22	242	1.012,09	743,60	1.755,69	CONDUZIONE DIRETTA DEL COLTIVATORE	
-	-	-	-	-	-	SENZA TERRENO AGRARIO	
72	35,92	11	2,95	4,09	7,04	FINO A 1,00	
64	86,86	19	15,52	11,58	27,10	1,01 - 2,00	
59	127,42	19	25,61	16,59	42,20	2,01 - 3,00	
67	218,64	32	61,21	38,75	99,96	3,01 - 5,00	
96	569,90	76	259,55	178,98	438,53	5,01 - 10,00	
46	485,99	59	351,59	275,17	626,76	10,01 - 20,00	
7	116,26	23	224,78	166,81	391,59	20,01 - 30,00	
6	98,49	-	-	-	-	30,01 - 50,00	
4	149,89	3	70,88	51,63	122,51	50,01 - 100,00	
1	48,85	-	-	-	-	OLTRE 100,00	
12	22,10	2	22,82	33,41	56,23	CONDUZIONE CON SALARIATI E/O COM- PARTECIPANTI	
-	-	-	-	-	-	SENZA TERRENO AGRARIO	
6	2,36	-	-	-	-	FINO A 1,00	
3	3,57	-	-	-	-	1,01 - 2,00	
-	-	-	-	-	-	2,01 - 3,00	
1	2,27	1	1,80	2,70	4,50	3,01 - 5,00	
1	6,00	-	-	-	-	5,01 - 10,00	
1	7,90	-	-	-	-	10,01 - 20,00	
-	-	-	-	-	-	20,01 - 30,00	
-	-	-	-	-	-	30,01 - 50,00	
-	-	1	21,02	30,71	51,73	50,01 - 100,00	
-	-	-	-	-	-	OLTRE 100,00	
434	1.960,32	244	1.034,91	777,01	1.811,92	TOTALE CONDUZIONE DIRETTA E CON- DUZIONE CON SALARIATI	
-	-	-	-	-	-	SENZA TERRENO AGRARIO	
78	38,28	11	2,95	4,09	7,04	FINO A 1,00	
67	90,43	19	15,52	11,58	27,10	1,01 - 2,00	
59	127,42	19	25,61	16,59	42,20	2,01 - 3,00	
68	220,91	33	63,01	41,45	104,46	3,01 - 5,00	
97	575,90	76	259,55	178,98	438,53	5,01 - 10,00	
47	493,89	59	351,59	275,17	626,76	10,01 - 20,00	
7	116,26	23	224,78	166,81	391,59	20,01 - 30,00	
6	98,49	-	-	-	-	30,01 - 50,00	
4	149,89	4	91,90	82,34	174,24	50,01 - 100,00	
1	48,85	-	-	-	-	OLTRE 100,00	
13	89,20	7	40,78	9,76	50,54	CONDUZIONE A COLONIA PARZIARIA APPODERATA	
-	-	-	-	-	-	SENZA TERRENO AGRARIO	
-	-	-	-	-	-	FINO A 1,00	
2	3,41	1	1,45	0,10	1,55	1,01 - 2,00	
2	4,10	-	-	-	-	2,01 - 3,00	
2	8,82	2	4,39	1,17	5,56	3,01 - 5,00	
2	12,58	2	13,24	1,94	15,18	5,01 - 10,00	
5	60,29	1	3,70	2,55	6,25	10,01 - 20,00	
-	-	1	18,00	4,00	22,00	20,01 - 30,00	
-	-	-	-	-	-	30,01 - 50,00	
-	-	-	-	-	-	50,01 - 100,00	
-	-	-	-	-	-	OLTRE 100,00	
1	0,96	-	-	-	-	ALTRA FORMA DI CONDUZIONE	
-	-	-	-	-	-	SENZA TERRENO AGRARIO	
1	0,96	-	-	-	-	FINO A 1,00	
-	-	-	-	-	-	1,01 - 2,00	
-	-	-	-	-	-	2,01 - 3,00	
-	-	-	-	-	-	3,01 - 5,00	
-	-	-	-	-	-	5,01 - 10,00	
-	-	-	-	-	-	10,01 - 20,00	
-	-	-	-	-	-	20,01 - 30,00	
-	-	-	-	-	-	30,01 - 50,00	
-	-	-	-	-	-	50,01 - 100,00	
-	-	-	-	-	-	OLTRE 100,00	
448	2.050,48	251	1.075,69	786,77	1.862,46	T O T A L E	
-	-	-	-	-	-	SENZA TERRENO AGRARIO	
79	39,24	11	2,95	4,09	7,04	FINO A 1,00	
69	93,84	20	16,97	11,68	28,65	1,01 - 2,00	
61	131,52	19	25,61	16,59	42,20	2,01 - 3,00	
70	229,73	35	67,40	42,62	110,02	3,01 - 5,00	
99	588,48	78	272,79	180,92	453,71	5,01 - 10,00	
52	554,18	60	355,29	277,72	633,01	10,01 - 20,00	
7	116,26	24	242,78	170,81	413,59	20,01 - 30,00	
6	98,49	-	-	-	-	30,01 - 50,00	
4	149,89	4	91,90	82,34	174,24	50,01 - 100,00	
1	48,85	-	-	-	-	OLTRE 100,00	

Segue TAV. 7 — Aziende per forma di conduzione, classe di superficie

Superficie

D -

FORME DI CONDUZIONE CLASSI DI SUPERFICIE TOTALE Ettari	T O T A L E				SOLO PROPRIETÀ	
	Aziende	Superficie agricola utilizzata (SAU)			Aziende	Superficie agricola utilizzata (SAU)
		proprietà	affitto	Totale		
CONDUZIONE DIRETTA DEL COLTIVATORE	11.614	42.587,94	13.368,19	55.956,13	8.519	37.856,55
SENZA TERRENO AGRARIO	140	-	-	-	-	-
FINO A 1,00	2.407	847,20	253,74	1.100,94	1.878	829,95
1,01 - 2,00	1.910	2.034,37	503,85	2.538,22	1.479	1.954,41
2,01 - 3,00	1.486	2.702,87	685,07	3.387,94	1.135	2.574,26
3,01 - 5,00	1.844	5.276,55	1.322,26	6.598,81	1.369	4.879,14
5,01 - 10,00	2.268	11.431,71	3.130,01	14.561,72	1.651	10.506,46
10,01 - 20,00	1.163	10.717,31	3.764,94	14.482,25	775	9.579,63
20,01 - 30,00	232	3.613,83	1.469,11	5.082,94	131	2.834,87
30,01 - 50,00	109	2.826,28	897,20	3.723,48	68	2.365,18
50,01 - 100,00	48	2.046,53	759,63	2.806,16	32	1.825,40
OLTRE 100,00	7	1.091,29	582,38	1.673,67	1	507,25
CONDUZIONE CON SALARIATI E/O COM- PARTECIPANTI	2.007	27.969,40	1.746,16	29.715,56	1.622	25.815,55
SENZA TERRENO AGRARIO	268	-	-	-	-	-
FINO A 1,00	110	55,04	3,89	58,93	103	54,65
1,01 - 2,00	133	162,26	6,02	168,28	129	162,26
2,01 - 3,00	117	260,15	6,52	266,67	112	257,04
3,01 - 5,00	182	628,62	18,28	646,90	176	625,64
5,01 - 10,00	354	2.293,61	55,08	2.348,69	338	2.238,09
10,01 - 20,00	394	4.967,42	134,58	5.102,00	372	4.806,91
20,01 - 30,00	160	3.469,28	149,26	3.618,54	145	3.266,86
30,01 - 50,00	142	4.787,87	232,93	5.020,80	129	4.568,19
50,01 - 100,00	108	6.210,22	626,05	6.836,27	87	5.409,30
OLTRE 100,00	39	5.134,93	513,55	5.648,48	31	4.426,61
TOTALE CONDUZIONE DIRETTA E CON- DUZIONE CON SALARIATI	13.621	70.557,34	15.114,35	85.671,69	10.141	63.672,10
SENZA TERRENO AGRARIO	408	-	-	-	-	-
FINO A 1,00	2.517	902,24	257,63	1.159,87	1.981	884,60
1,01 - 2,00	2.043	2.196,63	509,87	2.706,50	1.608	2.116,67
2,01 - 3,00	1.603	2.963,02	691,59	3.654,61	1.247	2.831,30
3,01 - 5,00	2.026	5.905,17	1.340,54	7.245,71	1.545	5.504,78
5,01 - 10,00	2.622	13.725,32	3.185,09	16.910,41	1.989	12.744,55
10,01 - 20,00	1.557	15.684,73	3.899,52	19.584,25	1.147	14.386,54
20,01 - 30,00	392	7.083,11	1.618,37	8.701,48	276	6.101,73
30,01 - 50,00	251	7.614,15	1.130,13	8.744,28	197	6.933,37
50,01 - 100,00	156	8.256,75	1.385,68	9.642,43	119	7.234,70
OLTRE 100,00	46	6.226,22	1.095,93	7.322,15	32	4.933,86
CONDUZIONE A COLONIA PARZIARIA APPODERATA	2.261	15.790,52	206,48	15.997,00	2.202	15.517,40
SENZA TERRENO AGRARIO	-	-	-	-	-	-
FINO A 1,00	3	2,54	-	2,54	3	2,54
1,01 - 2,00	123	176,63	1,11	177,74	121	174,82
2,01 - 3,00	158	361,87	3,99	365,86	153	353,72
3,01 - 5,00	411	1.502,96	5,80	1.508,76	406	1.488,92
5,01 - 10,00	976	6.363,59	97,41	6.461,00	947	6.263,90
10,01 - 20,00	553	6.493,29	69,18	6.562,47	538	6.377,07
20,01 - 30,00	31	637,80	28,99	666,79	28	604,59
30,01 - 50,00	3	103,23	-	103,23	3	103,23
50,01 - 100,00	3	148,61	-	148,61	3	148,61
OLTRE 100,00	-	-	-	-	-	-
ALTRA FORMA DI CONDUZIONE	14	5,15	-	5,15	9	5,15
SENZA TERRENO AGRARIO	5	-	-	-	-	-
FINO A 1,00	9	5,15	-	5,15	9	5,15
1,01 - 2,00	-	-	-	-	-	-
2,01 - 3,00	-	-	-	-	-	-
3,01 - 5,00	-	-	-	-	-	-
5,01 - 10,00	-	-	-	-	-	-
10,01 - 20,00	-	-	-	-	-	-
20,01 - 30,00	-	-	-	-	-	-
30,01 - 50,00	-	-	-	-	-	-
50,01 - 100,00	-	-	-	-	-	-
OLTRE 100,00	-	-	-	-	-	-
T O T A L E	15.896	86.353,01	15.320,83	101.673,84	12.352	79.194,65
SENZA TERRENO AGRARIO	413	-	-	-	-	-
FINO A 1,00	2.529	909,93	257,63	1.167,56	1.993	892,29
1,01 - 2,00	2.166	2.373,26	510,98	2.884,24	1.729	2.291,49
2,01 - 3,00	1.761	3.324,89	695,58	4.020,47	1.400	3.185,02
3,01 - 5,00	2.437	7.408,13	1.346,34	8.754,47	1.951	6.993,70
5,01 - 10,00	3.598	20.088,91	3.282,50	23.371,41	2.936	19.008,45
10,01 - 20,00	2.110	22.178,02	3.968,70	26.146,72	1.685	20.763,61
20,01 - 30,00	423	7.720,91	1.647,36	9.368,27	304	6.706,32
30,01 - 50,00	254	7.717,38	1.130,13	8.847,51	200	7.036,60
50,01 - 100,00	159	8.405,36	1.385,68	9.791,04	122	7.383,31
OLTRE 100,00	46	6.226,22	1.095,93	7.322,15	32	4.933,86

totale e titolo di possesso della superficie agricola utilizzata (SAU)

in ettari
PIANURA

SOLO AFFITTO		PARTE IN PROPRIETÀ E PARTE IN AFFITTO				FORME DI CONDUZIONE	
Aziende	Superficie agricola utilizzata (SAU)	Aziende	Superficie agricola utilizzata (SAU)			CLASSI DI SUPERFICIE TOTALE	
			proprietà	affitto	Totale	Ettari	
2.003	9.621,95	952	4.731,39	3.746,24	8.477,63	CONDUZIONE DIRETTA DEL COLTIVATORE	
-	-	-	-	-	-	SENZA TERRENO AGRARIO	
471	234,73	58	17,25	19,01	36,26	FINO A 1,00	
322	432,66	109	79,96	71,19	151,15	1,01 - 2,00	
249	573,48	102	128,61	111,59	240,20	2,01 - 3,00	
300	1.073,77	175	397,41	248,49	645,90	3,01 - 5,00	
382	2.497,65	235	925,25	632,36	1.557,61	5,01 - 10,00	
219	2.760,61	169	1.137,68	1.004,33	2.142,01	10,01 - 20,00	
36	793,55	65	778,96	675,56	1.454,52	20,01 - 30,00	
14	492,24	27	461,10	404,96	866,06	30,01 - 50,00	
9	576,49	7	221,13	183,14	404,27	50,01 - 100,00	
1	186,77	5	584,04	395,61	979,65	OLTRE 100,00	
46	863,33	71	2.153,85	882,83	3.036,68	CONDUZIONE CON SALARIATI E/O COM- PARTECIPANTI	
-	-	-	-	-	-	SENZA TERRENO AGRARIO	
6	3,64	1	0,39	0,25	0,64	FINO A 1,00	
4	6,02	-	-	-	-	1,01 - 2,00	
3	5,26	2	3,11	1,26	4,37	2,01 - 3,00	
5	18,00	1	2,98	0,28	3,26	3,01 - 5,00	
7	44,59	9	55,52	10,49	66,01	5,01 - 10,00	
8	110,53	14	160,51	24,05	184,56	10,01 - 20,00	
3	72,11	12	202,42	77,15	279,57	20,01 - 30,00	
3	115,40	10	219,68	117,53	337,21	30,01 - 50,00	
6	395,58	15	800,92	230,47	1.031,39	50,01 - 100,00	
1	92,20	7	708,32	421,35	1.129,67	OLTRE 100,00	
2.089	10.485,28	1.023	6.885,24	4.629,07	11.514,31	TOTALE CONDUZIONE DIRETTA E CON- DUZIONE CON SALARIATI	
-	-	-	-	-	-	SENZA TERRENO AGRARIO	
477	238,37	59	17,64	19,26	36,90	FINO A 1,00	
326	438,68	109	79,96	71,19	151,15	1,01 - 2,00	
252	578,74	104	131,72	112,85	244,57	2,01 - 3,00	
305	1.091,77	176	400,39	248,77	649,16	3,01 - 5,00	
389	2.542,24	244	980,77	642,85	1.623,62	5,01 - 10,00	
227	2.871,14	183	1.298,19	1.028,38	2.326,57	10,01 - 20,00	
39	865,66	77	981,38	752,71	1.734,09	20,01 - 30,00	
17	607,64	37	680,78	522,49	1.203,27	30,01 - 50,00	
15	972,07	22	1.022,05	413,61	1.435,66	50,01 - 100,00	
2	278,97	12	1.292,36	816,96	2.109,32	OLTRE 100,00	
19	161,15	40	273,12	45,33	318,45	CONDUZIONE A COLONIA PARZIARIA APPODERATA	
-	-	-	-	-	-	SENZA TERRENO AGRARIO	
-	-	-	-	-	-	FINO A 1,00	
1	2,56	4	1,81	1,11	2,92	1,01 - 2,00	
1	4,28	4	8,15	1,43	9,58	2,01 - 3,00	
12	80,21	17	14,04	1,52	15,56	3,01 - 5,00	
4	52,69	11	99,69	17,20	116,89	5,01 - 10,00	
1	21,41	2	116,22	16,49	132,71	10,01 - 20,00	
-	-	-	33,21	7,58	40,79	20,01 - 30,00	
-	-	-	-	-	-	30,01 - 50,00	
-	-	-	-	-	-	50,01 - 100,00	
-	-	-	-	-	-	OLTRE 100,00	
-	-	-	-	-	-	ALTRA FORMA DI CONDUZIONE	
-	-	-	-	-	-	SENZA TERRENO AGRARIO	
-	-	-	-	-	-	FINO A 1,00	
-	-	-	-	-	-	1,01 - 2,00	
-	-	-	-	-	-	2,01 - 3,00	
-	-	-	-	-	-	3,01 - 5,00	
-	-	-	-	-	-	5,01 - 10,00	
-	-	-	-	-	-	10,01 - 20,00	
-	-	-	-	-	-	20,01 - 30,00	
-	-	-	-	-	-	30,01 - 50,00	
-	-	-	-	-	-	50,01 - 100,00	
-	-	-	-	-	-	OLTRE 100,00	
2.068	10.646,43	1.063	7.158,36	4.674,40	11.832,76	T O T A L E	
-	-	-	-	-	-	SENZA TERRENO AGRARIO	
477	238,37	59	17,64	19,26	36,90	FINO A 1,00	
326	438,68	111	81,77	72,30	154,07	1,01 - 2,00	
253	581,30	108	139,87	114,28	254,15	2,01 - 3,00	
306	1.096,05	180	414,43	250,29	664,72	3,01 - 5,00	
401	2.622,45	261	1.080,46	660,05	1.740,51	5,01 - 10,00	
231	2.923,83	194	1.414,41	1.044,87	2.459,28	10,01 - 20,00	
40	887,07	79	1.014,59	760,29	1.774,88	20,01 - 30,00	
17	607,64	37	680,78	522,49	1.203,27	30,01 - 50,00	
15	972,07	22	1.022,05	413,61	1.435,66	50,01 - 100,00	
2	278,97	12	1.292,36	816,96	2.109,32	OLTRE 100,00	

Tav. 8 — Aziende per frammentazione in corpi di terreno

Superficie in ettari

CLASSI DI SUPERFICIE TOTALE Ettari CLASSI DI SUPERFICIE AGRICOLA UTILIZZATA Ettari FORME DI CONDUZIONE ZONE ALTIMETRICHE	AZIENDE COSTITUITE DA UN UNICO CORPO		AZIENDE I CUI TERRENI SONO FRAMMENTATI IN CORPI					
	Aziende	Superficie	2 — 3		4 — 5		oltre 5	
			Aziende	Superficie	Aziende	Superficie	Aziende	Superficie
PER CLASSE DI SUPERFICIE TOTALE								
FINO A 1,00	3.353	1.844,81	385	263,74	18	16,37	7	5,70
1,01 - 2,00	2.827	4.266,67	878	1.374,66	162	257,80	40	66,12
2,01 - 3,00	2.123	5.417,54	921	2.351,42	210	545,67	115	298,30
3,01 - 5,00	2.968	11.790,99	1.466	5.852,89	477	1.926,76	316	1.280,17
5,01 - 10,00	4.142	29.536,42	2.023	14.438,19	832	5.980,39	728	5.361,80
10,01 - 20,00	2.177	29.301,36	1.307	18.215,51	426	5.904,34	606	8.503,10
20,01 - 30,00	355	8.509,63	348	8.521,11	111	2.636,71	145	3.544,66
30,01 - 50,00	130	4.814,23	201	7.534,50	61	2.350,80	62	2.352,50
50,01 - 100,00	74	4.800,60	84	5.619,87	42	2.817,12	36	2.537,40
OLTRE 100,00	14	1.944,21	24	4.952,32	10	2.936,14	27	11.055,15
T O T A L E	18.163	102.226,46	7.637	69.124,21	2.349	25.372,10	2.082	35.004,90
PER CLASSE DI SUPERFICIE AGRICOLA UTILIZZATA								
FINO A 1,00	4.155	3.495,92	893	1.594,01	166	470,13	72	268,24
1,01 - 2,00	2.898	5.519,91	1.195	3.069,13	333	1.089,91	204	824,98
2,01 - 3,00	2.298	7.154,99	1.060	3.895,51	352	1.647,63	246	1.328,08
3,01 - 5,00	3.051	14.819,89	1.463	8.676,05	588	4.002,26	488	3.702,44
5,01 - 10,00	3.836	32.566,74	1.698	16.402,60	591	6.502,82	688	8.439,60
10,01 - 20,00	1.585	24.925,13	902	15.370,02	205	3.886,34	292	6.364,08
20,01 - 30,00	202	5.478,66	217	6.077,46	33	993,19	34	1.251,67
30,01 - 50,00	85	3.830,32	130	5.479,71	41	1.733,56	18	897,02
50,01 - 100,00	47	3.543,45	61	4.497,17	33	2.423,60	20	1.763,44
OLTRE 100,00	6	891,45	18	4.062,55	7	2.622,66	20	10.165,35
T O T A L E	18.163	102.226,46	7.637	69.124,21	2.349	25.372,10	2.082	35.004,90
PER FORMA DI CONDUZIONE								
CONDUZIONE DIRETTA DEL COLTIVATORE	13.284	59.687,23	6.275	45.502,01	2.020	16.860,50	1.849	21.969,84
-SU TERRENI IN PROPRIETA'	10.738	46.687,55	4.661	31.417,11	1.524	11.827,88	1.268	12.725,81
-SU TERRENI IN AFFITTO	2.136	10.021,65	450	3.486,72	75	1.029,44	35	768,88
-SU TERRENI PARTE IN PROPRIETA' E PARTE IN AFFITTO	410	2.978,03	1.164	10.598,18	421	4.003,18	546	8.475,15
CONDUZIONE CON SALARIATI E/O COMPARTECIPANTI	1.638	18.034,78	683	16.823,33	200	6.788,88	145	11.947,32
-SU TERRENI IN PROPRIETA'	1.556	16.931,95	631	14.294,31	183	5.986,19	134	10.837,98
-SU TERRENI IN AFFITTO	49	455,46	11	489,24	2	95,56	-	-
-SU TERRENI PARTE IN PROPRIETA' E PARTE IN AFFITTO	33	647,37	41	2.039,78	15	707,13	11	1.109,34
TOTALE COND. DIRETTA E COND. CON SALARIATI E/O COMPARTECIPANTI	14.922	77.722,01	6.958	62.325,34	2.220	23.649,38	1.994	33.917,16
-SU TERRENI IN PROPRIETA'	12.294	63.619,50	5.292	45.711,42	1.707	17.814,07	1.402	23.563,79
-SU TERRENI IN AFFITTO	2.185	10.477,11	461	3.975,96	77	1.125,00	35	768,88
-SU TERRENI PARTE IN PROPRIETA' E PARTE IN AFFITTO	443	3.625,40	1.205	12.637,96	436	4.710,31	557	9.584,49
CONDUZIONE A COLONIA PARZIARIA APPODERATA	3.207	24.482,34	679	6.798,87	129	1.722,72	88	1.087,74
ALTRA FORMA DI CONDUZIONE	34	22,11	-	-	-	-	-	-
T O T A L E	18.163	102.226,46	7.637	69.124,21	2.349	25.372,10	2.082	35.004,90
PER ZONA ALTIMETRICA								
MONTAGNA	2.206	14.207,16	3.226	23.512,36	1.723	15.681,20	1.787	27.691,95
COLLINA	3.791	21.154,66	1.378	10.817,46	401	3.732,59	236	2.838,85
PIANURA	12.166	66.864,64	3.033	34.794,39	225	5.958,31	59	4.474,10
T O T A L E	18.163	102.226,46	7.637	69.124,21	2.349	25.372,10	2.082	35.004,90

Tav. 9 — Ripartizione della superficie aziendale secondo l'utilizzazione dei terreni

Superficie in ettari

CLASSI DI SUPERFICIE TOTALE Ettari	SUPERFICIE AGRICOLA UTILIZZATA (SAU)					SUPERFICIE A BOSCHI	ALTRA SUPERFICIE	
	CLASSI DI SUPERFICIE AGRICOLA UTILIZZATA Ettari	Seminativi	Coltivazioni permanenti		Prati permanenti e pascoli			Totale
			legnose agrarie	altre				
FORME DI CONDUZIONE ZONE ALTIMETRICHE								
PER CLASSE DI SUPERFICIE TOTALE								
FINO A 1,00	962,84	668,16	21,76	90,04	1.742,80	74,44	313,38	
1,01 - 2,00	2.877,98	1.649,92	48,93	243,48	4.820,31	412,66	732,28	
2,01 - 3,00	4.454,29	2.030,96	80,67	362,10	6.928,02	717,34	967,57	
3,01 - 5,00	11.144,92	3.994,60	201,71	1.126,47	16.467,70	2.035,06	2.348,05	
5,01 - 10,00	31.739,58	8.057,00	500,63	3.180,61	43.477,82	5.774,14	6.064,84	
10,01 - 20,00	35.942,20	6.608,91	568,70	3.780,95	46.900,76	7.961,02	7.062,53	
20,01 - 30,00	12.552,03	2.212,33	187,37	1.605,84	16.557,57	3.714,00	2.940,54	
30,01 - 50,00	9.405,01	1.824,24	101,23	1.248,90	12.579,38	2.428,52	2.044,13	
50,01 - 100,00	9.443,45	1.881,85	33,45	929,30	12.288,05	1.691,81	1.795,13	
OLTRE 100,00	6.771,72	1.235,32	26,25	4.395,74	12.429,03	6.078,13	2.380,66	
T O T A L E	125.294,02	30.163,29	1.770,70	16.963,43	174.191,44	30.887,12	26.649,11	
PER CLASSE DI SUPERFICIE AGRICOLA UTILIZZATA								
FINO A 1,00	1.599,01	898,74	45,89	268,68	2.812,32	1.766,54	1.249,44	
1,01 - 2,00	4.484,42	1.886,53	94,97	615,75	7.081,67	1.871,98	1.550,28	
2,01 - 3,00	6.661,41	2.367,48	124,02	840,30	9.993,21	2.156,36	1.876,64	
3,01 - 5,00	15.624,95	4.466,34	298,02	1.850,82	22.240,13	5.091,24	3.869,27	
5,01 - 10,00	35.663,32	8.180,57	580,70	3.917,90	48.342,49	8.129,13	7.440,14	
10,01 - 20,00	30.343,78	5.920,36	451,51	3.264,09	39.979,74	5.343,37	5.222,46	
20,01 - 30,00	8.953,53	1.893,22	101,58	726,34	11.674,67	872,58	1.253,73	
30,01 - 50,00	7.880,43	1.746,37	27,49	776,40	10.430,69	333,51	1.176,41	
50,01 - 100,00	8.523,72	1.811,88	23,67	524,74	10.884,01	252,71	1.090,94	
OLTRE 100,00	5.559,45	991,80	22,85	4.178,41	10.752,51	5.069,70	1.919,80	
T O T A L E	125.294,02	30.163,29	1.770,70	16.963,43	174.191,44	30.887,12	26.649,11	
PER FORMA DI CONDUZIONE								
CONDUZIONE DIRETTA DEL COLTIVATORE	79.084,26	15.631,73	1.275,47	10.677,55	106.669,01	19.835,76	17.514,81	
-SU TERRENI IN PROPRIETA'	54.331,36	12.336,97	957,95	6.821,18	74.447,46	15.058,17	13.152,72	
-SU TERRENI IN APPITTO	10.374,78	1.751,90	59,02	637,52	12.823,22	892,26	1.591,21	
-SU TERRENI PARTE IN PROPRIETA' E PARTE IN APPITTO	14.378,12	1.542,86	258,50	3.218,85	19.398,33	3.885,33	2.770,88	
CONDUZIONE CON SALARIATI E/O COMPARTICIPANTI	26.094,89	8.174,66	277,25	5.353,60	39.900,40	8.011,96	5.681,95	
-SU TERRENI IN PROPRIETA'	22.522,00	7.267,78	248,18	4.987,87	35.025,83	7.802,74	5.221,86	
-SU TERRENI IN APPITTO	707,72	171,88	21,37	29,80	930,77	9,40	100,09	
-SU TERRENI PARTE IN PROPRIETA' E PARTE IN APPITTO	2.865,17	735,00	7,70	335,93	3.943,80	199,82	360,00	
TOTALE COND. DIRETTA E COND. COM SALARIATI E/O COMPARTICIPANTI	105.179,15	23.806,39	1.552,72	16.031,15	146.569,41	27.847,72	23.196,76	
-SU TERRENI IN PROPRIETA'	76.853,36	19.604,75	1.206,13	11.809,05	109.473,29	22.860,91	18.374,58	
-SU TERRENI IN APPITTO	11.082,50	1.923,78	80,39	667,32	13.753,99	901,66	1.691,30	
-SU TERRENI PARTE IN PROPRIETA' E PARTE IN APPITTO	17.243,29	2.277,86	266,20	3.554,78	23.342,13	4.085,15	3.130,88	
CONDUZIONE A COLONIA PARZIARIA APPODERATA	20.111,31	6.341,12	217,98	932,28	27.602,69	3.039,40	3.449,58	
ALTRA FORMA DI CONDUZIONE	3,56	15,78	-	-	19,34	-	2,77	
T O T A L E	125.294,02	30.163,29	1.770,70	16.963,43	174.191,44	30.887,12	26.649,11	
PER ZONA ALTIMETRICA								
MONTAGNA	28.280,29	989,80	1.303,81	13.871,46	44.445,36	26.519,64	10.127,67	
COLLINA	21.170,33	5.521,97	163,97	1.215,97	28.072,24	4.265,65	6.205,67	
PIANURA	75.843,40	23.651,52	302,92	1.876,00	101.673,84	101,83	10.315,77	
T O T A L E	125.294,02	30.163,29	1.770,70	16.963,43	174.191,44	30.887,12	26.649,11	

Tav. 10 — Aziende con seminativi, per principali coltivazioni
Superficie in ettari

CLASSI DI SUPERFICIE TOTALE <i>Ettari</i>	C E R E A L I				COLTIVAZIONI ORTIVE		COLTIVAZIONI FORAGGERE AVVICENDATE	
	Totale		di cui frumento		Aziende	Superficie a coltivazioni ortive	Aziende	Superficie a coltivazioni foraggiere avvicendate
	Aziende	Superficie a cereali	Aziende	Superficie a frumento				
CLASSI DI SUPERFICIE AGRICOLA UTILIZZATA <i>Ettari</i>								
FORME DI CONDUZIONE ZONE ALTIMETRICHE								
PER CLASSE DI SUPERFICIE TOTALE								
FINO A 1,00	758	275,56	650	240,83	946	60,17	1.255	452,85
1,01 - 2,00	1.375	707,12	1.291	653,04	1.034	91,07	2.163	1.681,12
2,01 - 3,00	1.591	1.036,22	1.498	949,40	1.011	95,77	2.308	2.797,79
3,01 - 5,00	3.127	2.683,36	3.020	2.464,39	1.802	185,15	4.060	7.225,53
5,01 - 10,00	5.789	8.220,76	5.625	7.477,72	3.088	458,81	6.560	20.140,38
10,01 - 20,00	3.780	10.040,94	3.678	8.906,61	1.866	513,05	3.973	21.451,04
20,01 - 30,00	832	3.602,24	803	3.132,47	444	173,70	858	7.153,18
30,01 - 50,00	393	3.171,81	379	2.731,66	182	191,35	393	4.474,79
50,01 - 100,00	201	3.158,23	200	2.718,73	109	249,18	208	4.362,12
OLTRE 100,00	61	2.369,95	61	1.957,53	28	144,57	58	3.146,02
T O T A L E	17.907	35.266,19	17.205	31.232,38	10.510	2.162,82	21.836	72.884,82
PER CLASSE DI SUPERFICIE AGRICOLA UTILIZZATA								
FINO A 1,00	1.066	402,86	938	357,46	1.309	79,03	2.001	884,36
1,01 - 2,00	1.880	1.025,41	1.767	952,14	1.296	104,55	2.930	2.864,22
2,01 - 3,00	2.168	1.520,13	2.069	1.393,66	1.348	117,94	2.932	4.420,43
3,01 - 5,00	3.801	3.771,26	3.689	3.459,69	2.093	212,26	4.581	10.344,81
5,01 - 10,00	5.505	9.372,91	5.356	8.493,89	2.819	476,61	5.895	22.586,29
10,01 - 20,00	2.618	8.688,60	2.537	7.626,19	1.269	473,49	2.649	17.537,27
20,01 - 30,00	435	2.813,02	423	2.419,86	191	165,64	431	4.462,43
30,01 - 50,00	244	2.818,02	237	2.420,81	89	172,87	231	3.459,17
50,01 - 100,00	149	2.860,19	148	2.469,41	72	217,08	147	3.854,70
OLTRE 100,00	41	1.993,79	41	1.639,27	24	143,35	39	2.471,14
T O T A L E	17.907	35.266,19	17.205	31.232,38	10.510	2.162,82	21.836	72.884,82
PER FORMA DI CONDUZIONE								
CONDUZIONE DIRETTA DEL COLTIVATORE	13.547	21.583,55	12.983	19.145,74	8.351	1.588,99	16.702	46.104,92
-SU TERRENI IN PROPRIETA'	9.846	14.641,86	9.452	13.128,85	6.313	1.121,79	12.576	32.062,24
-SU TERRENI IN AFFITTO	1.671	2.964,89	1.586	2.585,06	838	209,12	1.891	5.657,50
-SU TERRENI PARTE IN PROPRIETA' E PARTE IN AFFITTO	2.030	3.976,80	1.945	3.431,83	1.200	258,08	2.235	8.385,18
CONDUZIONE CON SALARIATI E/O COMPARTICIPANTI	1.516	8.596,18	1.447	7.381,79	529	461,70	1.778	13.115,76
-SU TERRENI IN PROPRIETA'	1.414	7.519,61	1.348	6.419,45	470	355,64	1.663	11.300,08
-SU TERRENI IN AFFITTO	29	227,54	27	192,26	19	37,26	32	242,68
-SU TERRENI PARTE IN PROPRIETA' E PARTE IN AFFITTO	73	849,03	72	770,08	40	68,80	83	1.573,00
TOTALE COND. DIRETTA E COND. CON SALARIATI E/O COMPARTICIPANTI	15.063	30.179,73	14.430	26.527,53	8.880	2.050,69	18.480	59.220,68
-SU TERRENI IN PROPRIETA'	11.260	22.161,47	10.800	19.548,30	6.783	1.477,43	14.239	43.362,32
-SU TERRENI IN AFFITTO	1.700	3.192,43	1.613	2.777,32	857	246,38	1.923	5.900,18
-SU TERRENI PARTE IN PROPRIETA' E PARTE IN AFFITTO	2.103	4.825,83	2.017	4.201,91	1.240	326,88	2.318	9.958,18
CONDUZIONE A COLONIA PARZIARIA APPODERATA	2.843	5.086,32	2.774	4.704,71	1.619	110,26	3.351	13.662,59
ALTRA FORMA DI CONDUZIONE	1	0,14	1	0,14	11	1,87	5	1,55
T O T A L E	17.907	35.266,19	17.205	31.232,38	10.510	2.162,82	21.836	72.884,82
PER ZONA ALTIMETRICA								
MONTAGNA	5.303	5.997,54	5.136	5.423,31	3.762	132,40	7.201	21.246,01
COLLINA	2.766	4.246,78	2.672	3.885,18	2.089	75,39	4.372	16.506,10
PIANURA	9.838	25.021,87	9.397	21.923,89	4.659	1.955,03	10.263	35.132,71
T O T A L E	17.907	35.266,19	17.205	31.232,38	10.510	2.162,82	21.836	72.884,82

Tav. 11 — Aziende con coltivazioni legnose agrarie, per principali coltivazioni

Superficie in ettari

CLASSI DI SUPERFICIE TOTALE Ettari CLASSI DI SUPERFICIE AGRICOLA UTILIZZATA Ettari FORME DI CONDUZIONE ZONE ALTIMETRICHE	VITE		OLIVO		AGRUMI		FRUTTIFERI	
	Aziende	Superficie a vite	Aziende	Superficie a olivo	Aziende	Superficie ad agrumi	Aziende	Superficie a fruttiferi
PER CLASSE DI SUPERFICIE TOTALE								
FINO A 1,00	1.737	483,46	-	-	-	-	515	182,68
1,01 - 2,00	1.786	1.034,38	-	-	-	-	733	610,63
2,01 - 3,00	1.597	1.271,06	-	-	-	-	654	752,21
3,01 - 5,00	2.596	2.463,82	-	-	-	-	1.113	1.526,50
5,01 - 10,00	4.213	5.193,74	-	-	-	-	1.710	2.849,40
10,01 - 20,00	2.472	4.369,51	-	-	-	-	1.012	2.237,18
20,01 - 30,00	512	1.229,07	-	-	-	-	240	983,18
30,01 - 50,00	255	953,32	-	-	-	-	140	868,65
50,01 - 100,00	152	984,78	-	-	-	-	102	894,07
OLTRE 100,00	46	555,13	-	-	-	-	36	680,19
T O T A L E	15.366	18.538,27	-	-	-	-	6.255	11.584,69
PER CLASSE DI SUPERFICIE AGRICOLA UTILIZZATA								
FINO A 1,00	2.105	637,55	-	-	-	-	656	258,80
1,01 - 2,00	1.942	1.181,45	-	-	-	-	789	698,38
2,01 - 3,00	1.865	1.455,22	-	-	-	-	767	906,48
3,01 - 5,00	2.863	2.739,58	-	-	-	-	1.186	1.715,39
5,01 - 10,00	3.971	5.441,65	-	-	-	-	1.603	2.730,91
10,01 - 20,00	1.913	3.732,03	-	-	-	-	839	2.187,52
20,01 - 30,00	352	1.072,01	-	-	-	-	177	821,21
30,01 - 50,00	200	948,45	-	-	-	-	118	795,65
50,01 - 100,00	121	865,23	-	-	-	-	92	943,65
OLTRE 100,00	34	465,10	-	-	-	-	28	526,70
T O T A L E	15.366	18.538,27	-	-	-	-	6.255	11.584,69
PER FORMA DI CONDUZIONE								
CONDUZIONE DIRETTA DEL COLTIVATORE	11.286	10.516,34	-	-	-	-	3.895	5.090,85
-SU TERRENI IN PROPRIETA'	8.855	8.023,21	-	-	-	-	3.166	4.299,58
-SU TERRENI IN AFFITTO	1.297	1.321,64	-	-	-	-	425	429,78
-SU TERRENI PARTE IN PROPRIETA' E PARTE IN AFFITTO	1.134	1.171,49	-	-	-	-	304	361,49
CONDUZIONE CON SALARIATI E/O CONPARTECIPANTI	1.416	4.099,42	-	-	-	-	861	4.060,88
-SU TERRENI IN PROPRIETA'	1.310	3.625,95	-	-	-	-	789	3.630,46
-SU TERRENI IN AFFITTO	31	108,12	-	-	-	-	21	60,77
-SU TERRENI PARTE IN PROPRIETA' E PARTE IN AFFITTO	75	365,35	-	-	-	-	51	369,65
TOTALE COND. DIRETTA E COND. CON SALARIATI E/O CONPARTECIPANTI	12.702	14.615,76	-	-	-	-	4.756	9.151,73
-SU TERRENI IN PROPRIETA'	10.165	11.649,16	-	-	-	-	3.955	7.930,04
-SU TERRENI IN AFFITTO	1.328	1.429,76	-	-	-	-	446	490,55
-SU TERRENI PARTE IN PROPRIETA' E PARTE IN AFFITTO	1.209	1.536,84	-	-	-	-	355	731,14
CONDUZIONE A COLONIA PARZIARIA APPODERATA	2.655	3.920,26	-	-	-	-	1.474	2.419,43
ALTRA FORMA DI CONDUZIONE	9	2,25	-	-	-	-	25	13,53
T O T A L E	15.366	18.538,27	-	-	-	-	6.255	11.584,69
PER ZONA ALTIMETRICA								
MONTAGNA	1.539	669,85	-	-	-	-	396	315,39
COLLINA	2.952	2.775,87	-	-	-	-	1.770	2.740,86
PIANURA	10.875	15.092,55	-	-	-	-	4.089	8.528,44
T O T A L E	15.366	18.538,27	-	-	-	-	6.255	11.584,69

Tav. 12 — Aziende con bovini,

CLASSI DI SUPERFICIE TOTALE Ettari	N U M E R O									
	1 — 2		3 — 5		6 — 10		11 — 20		21 — 50	
	Aziende	Capi	Aziende	Capi	Aziende	Capi	Aziende	Capi	Aziende	Capi
CLASSI DI SUPERFICIE AGRICOLA UTILIZZATA Ettari										
FORME DI CONDUZIONE										
ZONE ALTIMETRICHE										
PER CLASSE DI SUPERFICIE TOTALE										
SENZA TERRENO AGRARIO	1	1	1	4	2	20	-	-	2	62
FINO A 1,00	108	175	79	298	18	133	3	43	2	65
1,01 - 2,00	332	572	491	1.879	146	1.036	17	252	3	106
2,01 - 3,00	275	480	667	2.700	474	3.384	41	527	8	232
3,01 - 5,00	402	701	1.070	4.279	1.306	9.829	267	3.488	18	534
5,01 - 10,00	320	569	1.075	4.403	2.108	16.760	1.736	24.425	198	5.182
10,01 - 20,00	91	158	349	1.463	920	7.408	1.328	20.252	654	17.886
20,01 - 30,00	12	22	34	146	178	1.444	227	3.357	222	6.925
30,01 - 50,00	2	4	19	85	47	382	74	1.145	99	3.369
50,01 - 100,00	3	5	3	12	13	109	16	260	50	1.668
OLTRE 100,00	-	-	-	-	-	-	5	77	5	160
T O T A L E	1.546	2.687	3.788	15.269	5.212	40.505	3.714	53.826	1.261	36.189
PER CLASSE DI SUPERP. AGRI. UTILIZ.										
SENZA SUP. AGRI. UTILIZZATA	1	1	1	4	2	20	-	-	2	62
FINO A 1,00	212	345	144	549	33	246	5	71	4	133
1,01 - 2,00	488	842	764	2.924	248	1.753	30	423	3	112
2,01 - 3,00	369	655	978	3.912	672	4.770	66	845	9	242
3,01 - 5,00	323	573	1.147	4.714	1.770	13.466	441	5.759	26	798
5,01 - 10,00	120	215	642	2.690	2.031	16.433	2.039	29.116	275	7.135
10,01 - 20,00	31	53	105	446	408	3.418	1.031	15.973	654	18.083
20,01 - 30,00	1	2	5	20	36	298	71	1.122	178	5.792
30,01 - 50,00	1	1	2	10	9	73	25	422	77	2.657
50,01 - 100,00	-	-	-	-	3	28	6	95	31	1.105
OLTRE 100,00	-	-	-	-	-	-	-	-	2	70
T O T A L E	1.546	2.687	3.788	15.269	5.212	40.505	3.714	53.826	1.261	36.189
PER FORMA DI CONDUZIONE										
CONDUZIONE DIRETTA DEL COLTIVATORE	1.436	2.488	3.280	13.184	3.810	29.271	2.238	32.235	686	19.776
-SU TERRENI IN PROPRIETA'	1.115	1.910	2.399	9.618	2.675	20.469	1.505	21.660	422	12.218
-SU TERRENI IN AFFITTO	113	202	328	1.354	481	3.770	378	5.532	146	4.028
-SU TERRENI PARTE IN PROPRIETA' E PARTE IN AFFITTO	207	375	552	2.208	652	5.012	355	5.043	116	3.468
COND. CON SALARIATI E/O COMPART.	27	48	59	232	106	845	206	3.196	223	7.184
-SU TERRENI IN PROPRIETA'	26	46	53	209	98	780	192	2.983	206	6.640
-SU TERRENI IN AFFITTO	-	-	2	6	4	32	2	26	4	107
-SU TERRENI PARTE IN PROPRIETA' E PARTE IN AFFITTO	1	2	4	17	4	33	12	187	13	437
TOTALE COND. DIRETTA E COND. CON SALARIATI E/O COMPARTICIPANTI	1.463	2.536	3.339	13.416	3.916	30.116	2.444	35.431	909	26.960
-SU TERRENI IN PROPRIETA'	1.141	1.956	2.452	9.827	2.773	21.249	1.697	24.643	628	18.858
-SU TERRENI IN AFFITTO	113	202	330	1.360	485	3.802	380	5.558	150	4.135
-SU TERRENI PARTE IN PROPRIETA' E PARTE IN AFFITTO	208	377	556	2.225	656	5.045	367	5.230	129	3.905
COND. A COLONIA PARZIARIA APPODERATA	83	151	444	1.835	1.295	10.380	1.270	18.395	352	9.229
ALTRA FORMA DI CONDUZIONE	-	-	5	18	1	9	-	-	-	-
T O T A L E	1.546	2.687	3.788	15.269	5.212	40.505	3.714	53.826	1.261	36.189
PER ZONA ALTIMETRICA										
MONTAGNA	1.031	1.757	1.801	7.113	1.635	12.382	589	8.067	77	2.033
COLLINA	267	474	847	3.433	1.237	9.638	746	10.624	174	4.871
PIANURA	248	456	1.140	4.723	2.340	18.485	2.379	35.135	1.010	29.285
T O T A L E	1.546	2.687	3.788	15.269	5.212	40.505	3.714	53.826	1.261	36.189

Tav. 13 — Giornate di lavoro prestate dalle varie categorie di manodopera agricola

CLASSI DI SUPERFICIE TOTALE Ettari CLASSI DI SUPERFICIE AGRICOLA UTILIZZATA Ettari FORME DI CONDUZIONE ZONE ALTIMETRICHE	AZIENDE	GIORNATE DI LAVORO PRESTATE DA						Totale
		Conduttori	Familiari del conduttore	Dirigenti e impiegati	Salariati fissi	Braocianti e giornalieri	Coloni impropri	
PER CLASSE DI SUPERFICIE TOTALE								
SENZA TERRENO AGRARIO	728	58.426	24.011	4.329	160.824	41.852	430	289.872
FINO A 1,00	3.763	212.549	95.751	311	6.220	24.393	3.018	342.242
1,01 - 2,00	3.907	461.370	287.413	137	9.295	51.386	115	809.716
2,01 - 3,00	3.369	538.436	414.004	864	14.174	63.662	195	1.031.335
3,01 - 5,00	5.227	1.004.712	926.426	2.710	28.507	126.931	958	2.090.244
5,01 - 10,00	7.725	1.667.639	2.048.955	4.298	91.119	297.616	2.485	4.112.112
10,01 - 20,00	4.516	995.792	1.570.526	6.841	174.777	361.719	6.899	3.116.554
20,01 - 30,00	959	198.058	340.012	6.087	99.831	192.858	2.640	839.486
30,01 - 50,00	454	83.957	127.418	5.674	112.198	178.331	3.371	510.949
50,01 - 100,00	236	40.551	65.680	13.192	153.165	226.868	8.596	508.052
OLTRE 100,00	75	9.580	27.617	10.893	108.352	154.649	13.463	324.554
T O T A L E	30.959	5.271.070	5.927.813	55.336	958.462	1.720.265	42.170	13.975.116
PER CLASSE DI SUPERF. AGR. UTILIZ.								
SENZA SUP. AGR. UTILIZZATA	911	61.064	24.200	4.329	161.744	43.357	430	295.124
FINO A 1,00	5.103	309.832	142.881	321	12.350	34.352	3.073	502.809
1,01 - 2,00	4.630	593.393	400.351	647	12.835	68.153	390	1.075.769
2,01 - 3,00	3.956	707.536	566.911	604	12.369	73.595	313	1.361.328
3,01 - 5,00	5.590	1.158.427	1.141.977	3.296	37.870	153.158	1.680	2.496.408
5,01 - 10,00	6.813	1.583.991	2.114.614	4.152	109.417	302.420	2.230	4.116.824
10,01 - 20,00	2.984	682.940	1.214.903	7.340	173.124	351.626	6.909	2.436.842
20,01 - 30,00	486	94.678	187.296	6.358	87.651	177.292	1.872	555.147
30,01 - 50,00	274	47.572	75.458	5.104	110.821	170.558	5.400	414.913
50,01 - 100,00	161	24.751	34.984	12.982	147.724	224.129	8.120	452.690
OLTRE 100,00	51	6.886	24.238	10.203	92.557	121.625	11.753	267.262
T O T A L E	30.959	5.271.070	5.927.813	55.336	958.462	1.720.265	42.170	13.975.116
PER FORMA DI CONDUZIONE								
CONDUZIONE DIRETTA DEL COLTIVATORE	23.649	4.013.901	4.277.833	5.009	167.779	668.069	23.982	9.156.573
-SU TERRENI IN PROPRIETA'	18.191	2.933.532	3.075.563	2.704	113.259	499.638	20.724	6.645.420
-SU TERRENI IN AFFITTO	2.696	499.687	534.194	1.130	17.566	70.209	1.623	1.124.409
-SU TERRENI PARTE IN PROPRIETA' E PARTE IN AFFITTO	2.541	539.467	646.967	890	27.998	96.829	1.605	1.313.756
COND. CON SALARIATI E/O COMPART.	3.168	142.478	37.582	46.511	782.288	947.869	13.958	1.970.686
-SU TERRENI IN PROPRIETA'	2.504	112.388	27.695	36.062	546.413	805.664	13.958	1.542.180
-SU TERRENI IN AFFITTO	62	3.999	1.526	730	11.169	31.060	-	48.484
-SU TERRENI PARTE IN PROPRIETA' E PARTE IN AFFITTO	100	9.393	6.044	5.675	72.838	70.686	-	164.636
TOTALE COND. DIRETTA E COND. CON SALARIATI E/O CONPARTECIPANTI	26.817	4.156.379	4.315.415	51.520	950.067	1.615.938	37.940	11.127.259
-SU TERRENI IN PROPRIETA'	20.695	3.045.920	3.103.258	38.766	659.672	1.305.302	34.682	8.187.600
-SU TERRENI IN AFFITTO	2.758	503.686	535.720	1.860	28.735	101.269	1.623	1.172.893
-SU TERRENI PARTE IN PROPRIETA' E PARTE IN AFFITTO	2.641	548.860	653.011	6.565	100.836	167.515	1.605	1.478.392
COND. A COLONIA PARZIARIA APPODERATA	4.103	1.109.649	1.609.626	3.811	8.395	103.813	1.110	2.836.404
ALTRA FORMA DI CONDUZIONE	39	5.042	2.772	5	-	514	3.120	11.453
T O T A L E	30.959	5.271.070	5.927.813	55.336	958.462	1.720.265	42.170	13.975.116
PER ZONA ALTIMETRICA								
MONTAGNA	9.065	1.329.944	1.240.386	2.483	64.280	103.194	1.975	2.742.262
COLLINA	5.998	1.102.921	1.224.142	5.186	128.749	194.414	2.575	2.657.987
PIANURA	15.896	2.838.205	3.463.285	47.667	765.433	1.422.657	37.620	8.574.867
T O T A L E	30.959	5.271.070	5.927.813	55.336	958.462	1.720.265	42.170	13.975.116

Tav. 14 — Aziende secondo la classe di età del conduttore

CLASSI DI SUPERFICIE TOTALE Etari CLASSI DI SUPERFICIE AGRICOLA UTILIZZATA Etari FORME DI CONDUZIONE ZONE ALTIMETRICHE	CLASSI DI ETÀ DEL CONDUTTORE (anni)							
	14 — 34	35 — 40	41 — 45	46 — 50	51 — 55	56 — 60	61 — 65	oltre 65
PER CLASSE DI SUPERFICIE TOTALE								
SENZA TERRENO AGRARIO	51	97	123	129	81	119	63	65
FINO A 1,00	174	274	372	488	387	608	553	907
1,01 - 2,00	167	251	368	489	381	690	655	906
2,01 - 3,00	147	235	331	430	350	578	587	711
3,01 - 5,00	222	370	559	685	597	962	762	1.070
5,01 - 10,00	363	617	870	1.111	830	1.344	1.125	1.465
10,01 - 20,00	225	410	586	659	431	707	643	855
20,01 - 30,00	51	79	126	144	95	134	143	187
30,01 - 50,00	34	41	59	74	47	66	56	77
50,01 - 100,00	14	22	33	22	33	32	36	44
OLTRE 100,00	2	5	13	17	13	7	11	7
T O T A L E	1.450	2.401	3.440	4.248	3.245	5.247	4.634	6.294
PER CLASSE DI SUPERF. AGR. UTILIZ.								
SENZA SUP. AGR. UTILIZZATA	56	110	137	153	99	145	87	124
FINO A 1,00	231	352	509	641	505	797	764	1.304
1,01 - 2,00	194	295	418	566	459	835	781	1.082
2,01 - 3,00	168	259	416	514	445	704	636	814
3,01 - 5,00	262	418	620	774	618	1.010	832	1.056
5,01 - 10,00	322	616	817	1.007	718	1.161	947	1.225
10,01 - 20,00	148	272	386	447	289	460	453	529
20,01 - 30,00	40	37	65	66	51	76	67	84
30,01 - 50,00	17	24	44	51	27	35	35	41
50,01 - 100,00	10	14	20	15	27	21	24	30
OLTRE 100,00	2	4	8	14	7	3	8	5
T O T A L E	1.450	2.401	3.440	4.248	3.245	5.247	4.634	6.294
PER FORMA DI CONDUZIONE								
CONDUZIONE DIRETTA DEL COLTIVATORE	1.133	1.873	2.541	3.217	2.473	3.906	3.500	5.006
-SU TERRENI IN PROPRIETA'	827	1.373	1.906	2.402	1.942	2.937	2.703	4.101
-SU TERRENI IN AFFITTO	181	267	301	408	242	469	392	436
-SU TERRENI PARTE IN PROPRIETA' E PARTE IN AFFITTO	100	190	296	373	268	472	390	452
COND. CON SALARIATI E/O COMPART.	170	248	402	433	341	475	370	729
-SU TERRENI IN PROPRIETA'	135	185	285	311	261	363	316	648
-SU TERRENI IN AFFITTO	7	2	9	11	10	10	4	9
-SU TERRENI PARTE IN PROPRIETA' E PARTE IN AFFITTO	2	7	25	17	11	11	3	24
TOTALE COND. DIRETTA E COND. CON SALARIATI E/O COMPARTECIPANTI	1.303	2.121	2.943	3.650	2.814	4.381	3.870	5.735
-SU TERRENI IN PROPRIETA'	962	1.558	2.191	2.713	2.203	3.300	3.019	4.749
-SU TERRENI IN AFFITTO	188	269	310	419	252	479	396	445
-SU TERRENI PARTE IN PROPRIETA' E PARTE IN AFFITTO	102	197	321	390	279	483	393	476
COND. A COLONIA PARZIARIA APPODERATA	146	278	491	595	427	856	755	555
ALTRA FORMA DI CONDUZIONE	1	2	6	3	4	10	9	4
T O T A L E	1.450	2.401	3.440	4.248	3.245	5.247	4.634	6.294
PER ZONA ALTIMETRICA								
MONTAGNA	380	615	1.005	1.149	910	1.360	1.281	2.365
COLLINA	310	511	694	787	626	1.060	881	1.129
PIANURA	760	1.275	1.741	2.312	1.709	2.827	2.472	2.800
T O T A L E	1.450	2.401	3.440	4.248	3.245	5.247	4.634	6.294

Tav. 15 — Aziende a conduzione diretta del coltivatore che impiegano anche giornate lavorative di manodopera salariata

CLASSI DI SUPERFICIE TOTALE <i>Etari</i>	AZIENDE CHE IMPIEGANO GIORNATE DI LAVORO DI MANODOPERA SALARIATA							
	Fino al 33 %		dal 34 % al 50 %		dal 51 % al 67 %		oltre il 67 %	
	Aziende	Giornate di lavoro	Aziende	Giornate di lavoro	Aziende	Giornate di lavoro	Aziende	Giornate di lavoro
PER CLASSE DI SUPERFICIE TOTALE								
SENZA TERRENO AGRARIO	9	2.831	7	3.879	9	4.258	11	7.339
FINO A 1,00	337	45.669	82	6.669	61	6.235	51	5.051
1,01 - 2,00	580	163.645	105	14.309	59	10.063	61	7.361
2,01 - 3,00	657	228.630	94	23.217	50	8.679	46	7.255
3,01 - 5,00	1.085	503.390	117	34.908	79	17.459	70	15.524
5,01 - 10,00	1.593	898.130	190	90.538	120	50.549	107	45.221
10,01 - 20,00	923	665.199	156	118.044	87	67.941	85	60.450
20,01 - 30,00	192	181.707	43	39.734	32	35.478	38	46.870
30,01 - 50,00	67	71.637	27	28.506	14	18.890	29	46.688
50,01 - 100,00	16	21.082	12	22.035	11	18.268	16	44.837
OLTRE 100,00	2	1.701	1	30.539	2	860	5	33.782
T O T A L E	5.461	2.783.621	834	412.378	524	238.680	519	320.378
PER CLASSE DI SUPERF. AGR. UTILIZ.								
SENZA SUP. AGR. UTILIZZATA	16	2.897	14	3.960	10	4.708	13	7.424
FINO A 1,00	512	68.745	123	10.548	79	7.472	77	7.537
1,01 - 2,00	737	214.226	122	19.939	80	11.587	69	9.124
2,01 - 3,00	792	304.888	93	23.414	55	10.151	48	8.935
3,01 - 5,00	1.178	575.843	119	41.283	76	22.326	64	16.681
5,01 - 10,00	1.416	877.307	183	101.294	109	56.087	102	47.154
10,01 - 20,00	668	562.280	116	101.701	71	66.523	79	68.748
20,01 - 30,00	100	114.285	38	42.050	24	28.701	25	36.599
30,01 - 50,00	33	48.753	17	23.241	13	16.032	28	52.819
50,01 - 100,00	8	13.987	8	14.409	7	15.093	10	31.735
OLTRE 100,00	1	410	1	30.539	-	-	4	33.622
T O T A L E	5.461	2.783.621	834	412.378	524	238.680	519	320.378
PER FORMA DI CONDUZIONE								
CONDUZIONE DIRETTA DEL COLTIVATORE	5.461	2.783.621	834	412.378	524	238.680	519	320.378
-SU TERRENI IN PROPRIETA'	4.205	2.033.576	681	303.107	447	182.047	448	229.162
-SU TERRENI IN AFFITTO	638	376.430	78	45.082	30	16.780	33	30.947
-SU TERRENI PARTE IN PROPRIETA' E PARTE IN AFFITTO	609	370.784	68	60.310	38	35.595	27	52.930
COND. CON SALARIATI E/O COMPART.	-	-	-	-	-	-	-	-
-SU TERRENI IN PROPRIETA'	-	-	-	-	-	-	-	-
-SU TERRENI IN AFFITTO	-	-	-	-	-	-	-	-
-SU TERRENI PARTE IN PROPRIETA' E PARTE IN AFFITTO	-	-	-	-	-	-	-	-
TOTALE COND. DIRETTA E COND. CON SALARIATI E/O COMPARTICIPANTI	5.461	2.783.621	834	412.378	524	238.680	519	320.378
-SU TERRENI IN PROPRIETA'	4.205	2.033.576	681	303.107	447	182.047	448	229.162
-SU TERRENI IN AFFITTO	638	376.430	78	45.082	30	16.780	33	30.947
-SU TERRENI PARTE IN PROPRIETA' E PARTE IN AFFITTO	609	370.784	68	60.310	38	35.595	27	52.930
COND. A COLONIA PARZIARIA APPODERATA	-	-	-	-	-	-	-	-
ALTRA FORMA DI CONDUZIONE	-	-	-	-	-	-	-	-
T O T A L E	5.461	2.783.621	834	412.378	524	238.680	519	320.378
PER ZONA ALTIMETRICA								
MONTEGNA	1.535	471.027	157	20.502	88	11.287	94	14.136
COLLINA	773	375.301	150	42.231	114	27.099	103	25.259
PIANURA	3.153	1.937.293	527	349.645	322	200.294	322	280.983
T O T A L E	5.461	2.783.621	834	412.378	524	238.680	519	320.378

Tav. 16 — Aziende che utilizzano alcuni principali mezzi meccanici di uso agricolo

CLASSI DI SUPERFICIE TOTALE Ettari CLASSI DI SUPERFICIE AGRICOLA UTILIZZATA Ettari FORME DI CONDUZIONE ZONE ALTIMETRICHE	TRATTRICI		MOTOCOLTIVATORI		MIETITREBBIATRICI		MACCHINE PER LA RACCOLTA DEL FORAGGIO	
	Aziende in complesso	di cui aziende che utilizzano solo mezzi forniti da terzi	Aziende in complesso	di cui aziende che utilizzano solo mezzi forniti da terzi	Aziende in complesso	di cui aziende che utilizzano solo mezzi forniti da terzi	Aziende in complesso	di cui aziende che utilizzano solo mezzi forniti da terzi
PER CLASSE DI SUPERFICIE TOTALE								
SENZA TERRENO AGRARIO	5	4	-	-	-	-	-	-
FINO A 1,00	1.837	1.736	2.233	1.662	593	582	249	244
1,01 - 2,00	2.858	2.515	3.225	1.717	1.012	994	632	612
2,01 - 3,00	2.792	2.257	3.024	1.213	1.080	1.054	777	758
3,01 - 5,00	4.561	3.307	4.902	1.425	1.786	1.724	1.388	1.323
5,01 - 10,00	7.178	3.738	7.428	1.386	3.254	3.149	2.615	2.339
10,01 - 20,00	4.278	1.351	4.364	551	2.066	1.955	1.839	1.408
20,01 - 30,00	925	214	934	93	415	381	445	278
30,01 - 50,00	439	80	439	43	247	227	233	113
50,01 - 100,00	226	23	224	15	158	122	153	42
OLTRE 100,00	64	4	64	3	49	32	49	3
T O T A L E	25.163	15.229	26.837	8.108	10.660	10.220	8.380	7.120
PER CLASSE DI SUPERF. AGR. UTILIZ.								
SENZA SUP. AGR. UTILIZZATA	26	24	-	-	-	-	-	-
FINO A 1,00	2.600	2.433	3.240	2.395	748	733	383	375
1,01 - 2,00	3.617	3.145	4.070	2.147	1.099	1.079	892	863
2,01 - 3,00	3.408	2.715	3.672	1.257	1.190	1.158	968	933
3,01 - 5,00	5.131	3.464	5.365	1.225	1.951	1.884	1.683	1.580
5,01 - 10,00	6.514	2.758	6.642	818	3.225	3.106	2.537	2.209
10,01 - 20,00	2.915	612	2.909	223	1.723	1.632	1.341	934
20,01 - 30,00	480	53	476	27	338	307	267	146
30,01 - 50,00	270	19	265	11	210	192	154	52
50,01 - 100,00	159	6	155	3	139	104	120	27
OLTRE 100,00	43	-	43	2	37	25	35	1
T O T A L E	25.163	15.229	26.837	8.108	10.660	10.220	8.380	7.120
PER FORMA DI CONDUZIONE								
CONDUZIONE DIRETTA DEL COLTIVATORE	19.156	12.271	20.459	6.918	7.488	7.160	5.925	5.169
-SU TERRENI IN PROPRIETA'	14.432	9.375	15.662	5.706	5.333	5.102	4.149	3.674
-SU TERRENI IN AFFITTO	2.328	1.525	2.359	661	1.351	1.303	783	675
-SU TERRENI PARTE IN PROPRIETA' E PARTE IN AFFITTO	2.392	1.368	2.438	551	804	755	993	820
COND. CON SALARIATI E/O COMPART.	2.204	1.099	2.340	910	1.210	1.137	967	663
-SU TERRENI IN PROPRIETA'	2.059	1.050	2.193	879	1.127	1.067	895	622
-SU TERRENI IN AFFITTO	51	22	50	14	26	21	15	11
-SU TERRENI PARTE IN PROPRIETA' E PARTE IN AFFITTO	93	26	97	17	57	49	57	30
TOTALE COND. DIRETTA E COND. CON SALARIATI E/O COMPARTECIPANTI	21.360	13.370	22.799	7.828	8.698	8.297	6.892	5.832
-SU TERRENI IN PROPRIETA'	16.491	10.425	17.855	6.585	6.460	6.169	5.044	4.296
-SU TERRENI IN AFFITTO	2.379	1.547	2.409	675	1.377	1.324	798	686
-SU TERRENI PARTE IN PROPRIETA' E PARTE IN AFFITTO	2.485	1.394	2.535	568	861	804	1.050	850
COND. A COLONIA PARZIARIA APPODERATA	3.794	1.853	4.013	271	1.961	1.922	1.483	1.283
ALTRA FORMA DI CONDUZIONE	9	6	25	9	1	1	5	5
T O T A L E	25.163	15.229	26.837	8.108	10.660	10.220	8.380	7.120
PER ZONA ALTIMETRICA								
MONTAGNA	6.925	5.106	7.922	3.665	286	276	2.182	1.941
COLLINA	4.452	2.717	5.395	1.404	681	665	1.576	1.387
PIANURA	13.786	7.406	13.520	3.039	9.693	9.279	4.622	3.792
T O T A L E	25.163	15.229	26.837	8.108	10.660	10.220	8.380	7.120

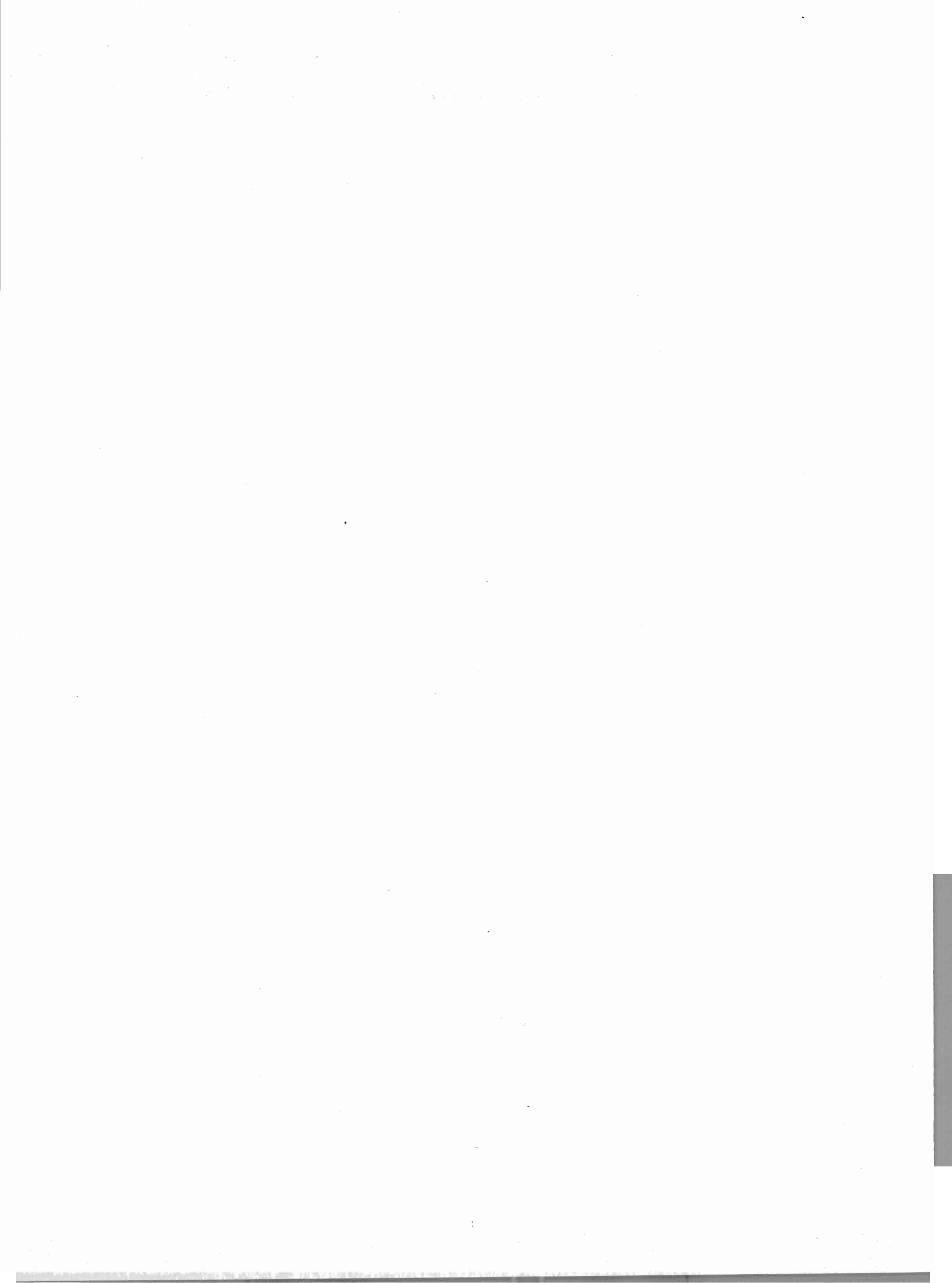

DATI COMUNALI

Tav. 17 — Aziende e relativa superficie totale, per forma di conduzione e comune

Superficie in ettari

Codice del Comune	COMUNI	CONDUZIONE DIRETTA DEL COLTIVATORE		CONDUZIONE CON SALARIATI E/O COMPARTICIPANTI		ALTRE FORME DI CONDUZIONE		TOTALE			
		Aziende	Superficie	Aziende	Superficie	Aziende	Superficie	Aziende	Superficie		
									proprietà	affitto	Totale
001	BASTIGLIA	65	602,27	15	291,33	6	54,15	86	754,63	193,12	947,75
002	BONPORTO	228	1.636,06	65	1.310,95	72	677,16	365	3.184,03	440,14	3.624,17
003	CANPOGALLIANO	237	1.360,24	71	1.234,11	81	520,10	389	2.865,82	248,63	3.114,45
004	CAMPOSANTO	196	1.321,08	24	231,70	40	378,96	260	1.713,11	218,63	1.931,74
005	CARPI	1.250	6.738,08	233	3.236,07	226	1.615,76	1.709	10.093,14	1.496,77	11.589,91
006	CASTELFRANCO EMILIA	671	3.917,60	156	2.919,82	276	2.500,03	1.103	8.051,62	1.285,83	9.337,45
007	CASTELNUOVO RANGONE	161	651,87	47	605,62	106	770,81	314	1.808,81	219,49	2.028,30
008	CASTELVETRO DI MODENA	470	2.350,77	107	1.228,92	185	1.211,79	762	4.604,79	186,69	4.791,48
009	CAVEZZO	392	1.583,75	54	556,34	49	338,30	495	2.055,59	422,80	2.478,39
010	CONCORDIA SULLA SECCHIA	833	3.020,78	75	458,29	33	220,44	941	2.830,51	869,00	3.699,51
011	FANANO	664	4.779,02	94	3.271,30	31	433,38	789	8.024,53	459,17	8.483,70
012	FINALE EMILIA	723	5.679,21	122	2.934,11	44	424,31	889	7.815,07	1.222,56	9.037,63
013	FIORANO MODENESE	181	1.037,02	27	234,65	73	446,92	281	1.384,37	334,22	1.718,59
014	PIUNALBO	240	1.951,32	34	1.668,72	7	79,15	281	3.620,40	78,79	3.699,19
015	PORNIGINE	371	1.442,61	94	1.155,95	169	1.247,18	634	3.441,10	404,64	3.845,74
016	PRASSINORO	668	6.403,43	22	1.302,50	2	25,95	692	6.283,15	1.448,73	7.731,88
017	GUIGLIA	495	2.852,20	29	277,13	92	855,23	616	3.599,04	385,52	3.984,56
018	LAMA MOCOGNO	584	3.963,34	21	984,03	62	888,82	667	5.249,95	586,24	5.836,19
019	MARANELLO	301	1.348,93	40	749,01	110	762,13	451	2.567,99	292,08	2.860,07
020	MARANO SUL PANARO	358	2.668,84	49	351,04	102	878,21	509	3.579,86	318,23	3.898,09
021	MEDOLLA	344	1.798,82	49	584,09	31	212,86	424	1.876,18	719,59	2.595,77
022	HIRANDOLA	1.143	8.545,76	112	2.479,34	79	748,02	1.334	9.658,07	2.115,05	11.773,12
023	MODENA	1.011	5.179,81	361	5.732,74	446	3.374,58	1.818	11.747,00	2.540,13	14.287,13
024	MONTICRETO	280	2.194,06	11	90,59	13	167,16	304	2.207,31	244,50	2.451,81
025	MONTEFIORINO	570	3.349,85	54	278,28	17	168,04	641	3.350,32	445,85	3.796,17
026	MONTESI	705	4.986,22	61	356,97	92	1.078,02	858	5.810,30	610,91	6.421,21
027	NONANTOLA	708	2.798,83	81	1.470,09	103	785,94	892	3.895,78	1.159,08	5.054,86
028	NOVI DI MODENA	668	2.835,44	76	1.204,34	41	352,88	785	3.782,97	609,69	4.392,66
029	PALAGANO	552	4.205,70	64	683,20	15	218,44	631	4.312,70	794,64	5.107,34
030	PAVULLO NEL FRIGNANO	1.333	8.777,50	135	1.766,57	185	2.219,25	1.653	11.601,24	1.162,08	12.763,32
031	PIEVEPELAGO	331	2.617,14	26	3.294,17	12	225,34	369	5.636,25	500,40	6.136,65
032	POLINAGO	636	3.934,52	45	325,01	52	681,83	733	4.449,90	491,46	4.941,36
033	PRIGHANO SULLA SECCHIA	662	5.715,55	72	547,85	38	394,52	772	5.622,63	1.035,29	6.657,92
034	RAVARINO	288	1.503,13	49	997,55	44	246,95	381	2.475,75	271,88	2.747,63
035	RIOLUNATO	207	2.712,96	11	999,85	1	31,05	219	3.337,20	406,66	3.743,86
036	SAN CESARIO SUL PANARO	234	1.020,09	43	807,30	89	599,84	366	2.265,23	162,00	2.427,23
037	SAN FELICE SUL PANARO	668	3.266,33	53	1.610,10	51	505,65	772	4.578,35	803,73	5.382,08
038	SAN POSSIDONIO	349	1.242,48	39	304,92	16	107,10	404	1.336,51	317,99	1.654,50
039	SAN PROSPERO	247	1.512,84	64	1.106,89	54	468,91	365	2.656,70	431,94	3.088,64
040	SASSUOLO	301	1.634,00	41	244,10	100	780,22	442	2.144,75	513,57	2.658,32
041	SAVIGNANO SUL PANARO	233	915,70	43	339,57	136	668,62	412	1.752,91	170,98	1.923,89
042	SERRAZZONI	962	6.674,41	45	342,09	101	1.118,27	1.108	7.672,91	461,86	8.134,77

Segue TAV. 17 — Aziende e relativa superficie totale, per forma di conduzione e comune

Superficie in ettari

Codice del Comune	C O M U N I	CONDUZIONE DIRETTA DEL COLTIVATORE		CONDUZIONE CON SALARIATI E/O COMPARTICIPANTI		ALTRE FORME DI CONDUZIONE		T O T A L E			
		Aziende	Superficie	Aziende	Superficie	Aziende	Superficie	Aziende	Superficie		
									proprietà	affitto	Totale
043	SESTOLA	400	2.890,86	24	942,01	34	554,37	458	4.154,73	232,51	4.387,24
044	SOLIERA	609	3.016,36	70	859,57	77	649,55	756	3.966,07	559,41	4.525,48
045	SPILANBERTO	218	1.002,67	54	699,51	142	825,12	414	2.433,57	93,73	2.527,30
046	VIGNOLA	378	969,35	61	218,89	206	727,63	645	1.757,75	158,12	1.915,87
047	TOCCA	524	3.410,78	45	307,13	201	1.874,84	770	5.051,32	541,43	5.592,75
	PROVINCIA	23.649	144.019,58	3.168	53.594,31	4.142	34.113,78	30.959	203.061,91	28.665,76	231.727,67

Tav. 18 — Aziende per classe di

Superficie

Codice dei Comuni	C O M U N I	C L A S S I D I S U P E R							
		Fino a 1,00		1,01 — 2,00		2,01 — 3,00		3,01 — 5,00	
		Aziende	Superficie	Aziende	Superficie	Aziende	Superficie	Aziende	Superficie
001	BASTIGLIA	9	5,77	5	6,78	7	17,31	14	54,14
002	BONPORTO	23	14,94	37	52,32	31	79,70	51	202,24
003	CAMPOGALLIANO	33	15,29	27	43,50	55	143,51	66	263,24
004	CAMPOSANTO	26	13,58	28	41,63	15	38,87	26	105,03
005	CARPI	248	140,13	263	405,98	204	520,27	282	1.132,09
006	CASTELFRANCO EMILIA	51	36,40	78	121,12	129	328,20	216	849,55
007	CASTELNUOVO RANGONE	31	18,08	33	47,82	27	66,60	53	213,46
008	CASTELVETRO DI MODENA	93	53,41	83	123,14	97	245,16	129	508,05
009	CAVEZZO	66	43,66	100	150,75	84	218,28	75	297,88
010	CONCORDIA SULLA SECCHIA	272	128,86	159	228,33	130	325,59	134	534,11
011	PANARO	107	59,19	97	145,20	70	184,76	127	502,26
012	FINALE EMILIA	124	60,84	85	124,78	87	217,76	100	407,44
013	FIORANO MODENESE	22	16,71	43	67,45	37	95,62	49	193,70
014	FIUMALBO	28	19,73	30	47,90	25	64,51	51	208,17
015	FORMIGINE	85	53,55	92	139,56	58	148,19	104	409,24
016	FRASSINORO	6	5,60	52	82,62	85	222,21	135	541,53
017	GUIGLIA	40	27,63	73	116,95	82	205,39	115	460,90
018	LANA MOCOGNO	17	11,33	76	119,49	63	159,59	164	642,64
019	MARANELLO	61	38,49	58	88,64	46	118,28	83	327,47
020	MARANO SUL PANARO	82	41,09	72	111,00	43	109,60	66	261,06
021	MEDOLLA	104	46,79	67	104,88	39	96,66	56	220,77
022	MIRANDOLA	250	133,89	178	262,23	152	378,78	175	702,26
023	MODENA	192	113,90	215	325,12	159	403,97	274	1.093,15
024	MONTECRETO	11	7,35	39	59,71	32	80,07	59	238,47
025	MONTEFIORINO	60	36,19	98	150,06	75	189,38	125	492,64
026	MONTESI	50	36,74	82	129,37	88	230,98	178	737,60
027	NONANTOLA	240	142,63	143	204,87	83	208,70	109	433,88
028	NOVI DI MODENA	195	81,87	143	210,50	116	293,12	119	459,92
029	PALAGANO	18	12,40	57	86,99	64	162,30	127	501,39
030	PAVULLO NEL PRIGNANO	144	83,48	162	254,50	167	426,24	319	1.272,13
031	PIEVEPELAGO	25	21,07	44	70,56	50	130,55	52	210,76
032	POLINAGO	47	31,04	82	125,46	66	164,98	158	633,73
033	PRIGNANO SULLA SECCHIA	23	16,29	63	103,23	51	135,03	123	487,10
034	RAVARINO	89	43,96	61	90,23	35	90,78	49	197,23
035	RIOLUNATO	6	4,54	6	10,30	9	23,53	35	146,24
036	SAN CESARIO SUL PANARO	21	14,62	53	87,99	55	142,94	85	329,90
037	SAN FELICE SUL PANARO	178	93,12	114	169,15	63	156,51	103	403,93
038	SAN POSSIDONIO	132	64,64	70	101,04	41	100,63	58	225,91
039	SAN PROSPERO	55	22,94	41	58,57	37	93,23	38	150,57
040	SASSUOLO	54	34,50	52	79,25	52	133,35	65	262,59
041	SAVIGNANO SUL PANARO	63	33,19	65	104,59	69	180,67	83	319,88
042	SERRAZZONI	48	30,51	109	168,65	116	294,99	218	872,80

superficie totale e comune

in ettari

FICIE TOTALE								Codice del Comune	C O M U N I
5,01 — 10,00		10,01 — 20,00		20,01 — 50,00		oltre 50,00			
Aziende	Superficie	Aziende	Superficie	Aziende	Superficie	Aziende	Superficie		
16	109,86	20	276,14	9	270,16	3	207,59	001 BASTIGLIA	
82	582,52	85	1.155,24	35	976,98	8	560,23	002 BONPORTO	
118	824,73	53	723,49	20	567,62	5	533,07	003 CANPOGALLIANO	
92	594,74	57	754,68	10	238,41	2	144,80	004 CANPOSANTO	
387	2.775,96	207	2.760,37	63	1.839,02	19	2.016,09	005 CARPI	
329	2.403,69	206	2.785,73	42	1.320,91	17	1.491,85	006 CASTELFRANCO EMILIA	
97	713,70	41	515,77	9	284,16	3	168,71	007 CASTELNUOVO RANGONE	
202	1.418,57	101	1.331,44	17	497,17	7	614,54	008 CASTELVETRO DI MODENA	
97	680,53	49	682,93	13	404,36	-	-	009 CAVEZZO	
135	944,57	82	1.120,37	14	417,68	-	-	010 CONCORDIA SULLA SECCHIA	
183	1.298,32	143	2.063,09	54	1.565,60	4	2.665,28	011 FANANO	
206	1.500,68	181	2.578,05	82	2.388,31	20	1.759,77	012 FINALE EMILIA	
72	512,13	32	432,70	12	332,21	1	68,07	013 FIORANO MODENESE	
78	565,69	46	669,78	19	591,31	3	1.532,10	014 FIUNALBO	
152	1.092,08	79	999,58	21	554,57	7	448,97	015 FORNIGINE	
210	1.523,74	149	2.039,67	34	967,70	17	2.348,81	016 FRASSINORO	
174	1.234,20	87	1.226,45	28	713,04	-	-	017 GUIGLIA	
185	1.309,46	106	1.463,73	41	1.172,18	7	957,77	018 LANA MOCOGNO	
118	834,79	43	572,07	16	433,10	5	447,23	019 HARANELLO	
111	836,75	79	1.065,37	31	828,51	6	644,71	020 HARANO SUL PANARO	
76	527,53	53	729,86	16	457,91	5	411,37	021 MEDOLLA	
276	1.956,84	172	2.391,82	80	2.499,99	39	3.447,31	022 MIRANDOLA	
520	3.794,62	294	3.953,30	69	1.983,74	24	2.619,33	023 MODENA	
79	568,99	59	824,73	19	510,46	3	162,03	024 MONTECRETO	
166	1.158,46	80	1.123,59	25	645,85	-	-	025 MONTEFIORINO	
240	1.765,40	166	2.376,40	43	1.144,72	-	-	026 MONTESE	
150	1.081,13	101	1.388,29	28	850,42	9	744,94	027 MONANTOLA	
101	713,29	61	813,58	28	819,55	9	1.000,83	028 NOVI DI MODENA	
201	1.456,29	120	1.667,45	38	1.030,02	1	190,50	029 PALAGANO	
448	3.194,63	282	3.857,80	81	2.293,93	17	1.380,61	030 PAVULLO NEL PRIGNANO	
103	779,83	57	808,19	28	778,52	6	3.337,17	031 PIEVEPELAGO	
219	1.537,81	125	1.661,96	22	604,93	3	181,45	032 POLINAGO	
258	1.892,70	180	2.543,91	46	1.218,83	4	260,83	033 PRIGNANO SULLA SECCHIA	
65	433,53	44	565,60	17	474,20	9	852,10	034 RAVARINO	
61	436,60	54	796,48	38	1.064,47	7	1.261,70	035 RIOLUNATO	
83	605,42	38	519,82	14	394,88	2	331,66	036 SAN CESARIO SUL PANARO	
172	1.235,01	90	1.259,20	29	902,68	11	1.162,48	037 SAN FELICE SUL PANARO	
64	442,49	21	281,79	11	371,18	1	66,82	038 SAN POSSIDONIO	
84	615,35	75	1.048,40	24	685,44	5	414,14	039 SAN PROSPERO	
122	884,32	58	781,59	16	427,72	1	55,00	040 SASSUOLO	
90	621,97	27	362,61	6	160,83	2	140,15	041 SAVIGNANO SUL PANARO	
358	2.516,36	168	2.241,22	58	1.594,55	6	415,69	042 SERRAHAZZONI	

*Segue TAV. 18 — Aziende per classe
Superficie*

Codice dei Comuni	C O M U N I	C L A S S I D I S U P E R							
		Fino a 1,00		1,01 — 2,00		2,01 — 3,00		3,01 — 5,00	
		Aziende	Superficie	Aziende	Superficie	Aziende	Superficie	Aziende	Superficie
043	SESTOLA	4	3,93	37	60,60	60	163,79	92	378,28
044	SOLIERA	74	50,04	122	193,74	112	290,97	142	574,14
045	SPILANBERTO	31	24,63	52	82,11	42	111,05	108	439,88
046	VIGNOLA	173	101,86	177	269,16	79	199,74	105	411,54
047	ZOCCA	52	40,22	84	137,43	82	220,59	132	539,92
	PROVINCIA	3.763	2.130,62	3.907	5.965,25	3.369	8.612,93	5.227	20.850,81

*di superficie totale e comune
in ettari*

F I C I E T O T A L E

5,01 — 10,00		10,01 — 20,00		20,01 — 50,00		oltre 50,00		Codice del Comune	C O M U N I
Aziende	Superficie	Aziende	Superficie	Aziende	Superficie	Aziende	Superficie		
149	1.100,97	81	1.097,08	24	704,61	3	877,98	043	SESTOLA
165	1.137,77	81	1.096,70	34	982,90	3	199,22	044	SOLIERA
131	933,03	20	294,99	9	254,31	4	387,30	045	SPILANBERTO
72	492,51	26	328,91	4	112,15	-	-	046	VIGNOLA
228	1.677,24	137	1.892,39	36	932,35	3	152,61	047	ZOCCA
7.725	55.316,80	4.516	61.924,31	1.413	40.264,14	311	36.662,81		PROVINCIA

Tav. 19 — Ripartizione della superficie aziendale secondo l'utilizzazione dei terreni, per comune

Superficie in ettari

Codice del Comune	C O M U N I	SUPERFICIE AGRICOLA UTILIZZATA (SAU)				SUPERFICIE A BOSCHI	ALTRA SUPERFICIE	
		Seminativi	Coltivazioni permanenti		Prati permanenti e pascoli			
			legnose agrarie	altre				
001	BASTIGLIA	653,60	190,83	-	34,02	878,45	1,95	67,35
002	BONPORTO	2.372,99	846,78	16,09	71,65	3.307,51	4,36	312,30
003	CAMPOGALLIANO	1.883,35	903,35	5,40	66,24	2.858,34	10,73	245,38
004	CANPOSANTO	1.540,80	203,98	2,46	2,07	1.749,31	1,00	181,43
005	CARPI	7.396,76	3.135,07	17,28	45,30	10.594,41	7,80	987,70
006	CASTELFRANCO EMILIA	5.188,48	3.163,83	1,83	6,24	8.360,38	12,55	964,52
007	CASTELNUOVO RANGONE	1.348,46	408,28	3,75	49,47	1.809,96	2,42	215,92
008	CASTELVETRO DI MODENA	2.692,07	1.148,17	2,82	283,93	4.126,99	24,29	640,20
009	CAVEZZO	1.856,94	374,87	15,40	-	2.247,21	1,48	229,70
010	CONCORDIA SULLA SECCHIA	3.181,39	259,04	11,44	19,17	3.471,04	1,65	226,82
011	FANANO	1.671,60	65,48	106,93	2.350,64	4.194,65	3.430,27	858,78
012	FINALE EMILIA	6.985,15	1.047,91	29,44	32,69	8.095,19	-	942,44
013	FIORANO MODENESE	973,05	348,46	3,90	42,18	1.367,59	5,24	345,76
014	FIUNALBO	314,32	0,30	15,30	1.288,40	1.618,32	1.768,21	312,66
015	FORMIGINE	2.476,21	805,33	12,72	160,02	3.454,28	1,24	390,22
016	FRASSINORO	1.362,84	-	56,96	2.863,90	4.283,70	2.492,76	955,42
017	GUIGLIA	2.291,10	315,42	65,91	25,84	2.698,27	685,38	600,91
018	LANA MOCOGNO	2.453,52	25,71	111,26	747,75	3.338,24	1.926,13	571,82
019	MARANELLO	1.869,27	371,62	-	51,15	2.292,04	34,51	533,52
020	MARANO SUL PANARO	1.938,79	259,98	1,42	130,10	2.330,29	337,64	1.230,16
021	MEDOLLA	2.018,27	361,04	5,91	-	2.385,22	1,01	209,54
022	HIRANDOLA	9.954,23	622,19	2,62	44,99	10.624,03	2,15	1.146,94
023	MODENA	8.618,69	3.199,10	83,87	1.019,06	12.920,72	4,21	1.362,20
024	MONTECRETO	908,20	43,31	127,22	230,51	1.309,24	950,32	192,25
025	MONTEFIORINO	1.448,84	204,12	40,97	376,41	2.070,34	1.241,59	484,24
026	MONTESE	2.953,33	55,31	167,84	211,51	3.387,99	2.106,85	926,37
027	MONANTOLA	3.308,19	1.166,73	27,88	187,19	4.689,99	2,95	361,92
028	NOVI DI MODENA	2.667,72	1.258,80	19,66	3,89	3.950,07	1,00	441,59
029	PALAGANO	2.075,94	32,54	12,09	665,82	2.786,39	1.459,31	861,64
030	PAVULLO NEL FRIGNANO	7.009,95	272,02	176,85	689,95	8.148,77	2.646,19	1.968,36
031	PIEVEPELAGO	362,67	1,75	6,63	2.021,52	2.392,57	3.164,41	579,67
032	POLINAGO	2.318,54	36,86	107,58	798,93	3.261,91	953,31	726,14
033	PRIGNANO SULLA SECCHIA	4.069,71	167,59	21,47	79,97	4.338,74	1.299,48	1.019,70
034	RAVARINO	1.854,34	664,92	0,30	7,25	2.526,81	9,33	211,49
035	RIOLUNATO	555,69	-	94,99	1.138,62	1.789,30	1.486,16	468,40
036	SAN CESARIO SUL PANARO	1.051,46	983,67	21,56	69,58	2.126,27	28,83	272,13
037	SAN FELICE SUL PANARO	4.458,14	466,65	1,90	1,56	4.928,25	1,12	452,71
038	SAN POSSIDONIO	1.214,85	315,63	-	12,77	1.543,25	1,10	110,15
039	SAN PROSPERO	2.345,96	433,79	15,19	2,55	2.797,49	1,68	289,47
040	SASSUOLO	1.608,97	525,12	3,50	42,34	2.179,93	95,62	382,77
041	SAVIGNANO SUL PANARO	629,13	985,37	1,35	1,20	1.617,05	51,78	255,06
042	SERRAMAZZONI	4.647,07	133,73	63,45	556,48	5.400,73	1.727,50	1.006,54

Segue TAV. 19 — Ripartizione della superficie aziendale secondo l'utilizzazione dei terreni, per comune
Superficie in ettari

Codice del Comune	C O M U N I	SUPERFICIE AGRICOLA UTILIZZATA (SAU)				SUPERFICIE A BOSCHI	ALTRA SUPERFICIE	
		Seminativi	Coltivazioni permanenti		Prati permanent e pascoli			
			legnose agrarie	altre				Totale
043	SESTOLA	1.821,54	14,27	161,86	341,56	2.339,23	1.621,14	426,87
044	SOLIERA	2.478,14	1.585,07	7,52	15,85	4.086,58	1,11	437,79
045	SPILANBERTO	989,28	1.254,66	0,70	24,44	2.269,08	2,16	256,06
046	VIGNOLA	451,17	1.266,51	0,15	2,78	1.720,61	4,21	191,05
047	ZOCCA	3.023,31	238,13	117,33	145,94	3.524,71	1.272,99	795,05
	PROVINCIA	125.294,02	30.163,29	1.770,70	16.963,43	174.191,44	30.887,12	26.649,11

Tav. 20 — Aziende con seminativi, per principali coltivazioni e comune

Superficie in ettari

Codice dei Comuni	C O M U N I	C E R E A L I				COLTIVAZIONI ORTIVE		COLTIVAZIONI FORAGGERE AVVICENDATE	
		Totale		di cui frumento		Aziende	Superficie a coltivazioni ortive	Aziende	Superficie a coltivazioni foraggere avvicendate
		Aziende	Superficie a cereali	Aziende	Superficie a frumento				
001	BASTIGLIA	56	183,33	52	155,69	40	1,46	53	286,10
002	BOMPORTO	245	736,56	238	667,04	73	45,52	262	1.018,00
003	CANPOGALLIANO	215	548,58	198	436,60	208	15,97	269	1.185,78
004	CANPOSANTO	211	504,60	206	450,23	102	140,89	197	448,06
005	CARPI	997	2.725,26	934	1.941,09	338	168,29	1.114	3.803,69
006	CASTELFRANCO EMILIA	646	1.591,67	623	1.507,94	337	134,61	729	2.320,07
007	CASTELNUOVO RANGONE	177	362,14	166	314,96	105	14,31	260	930,08
008	CASTELVETRO DI MODENA	376	642,26	368	599,70	128	6,14	582	1.986,29
009	CAVEZZO	361	578,17	352	513,41	163	16,64	370	996,43
010	CONCORDIA SULLA SECCHIA	708	924,45	657	823,31	177	13,41	758	1.990,67
011	FANANO	345	265,34	326	242,45	410	8,50	530	1.360,37
012	FINALE EMILIA	713	2.975,61	703	2.845,88	134	189,47	309	823,02
013	FIORANO MODENESE	142	221,74	137	202,91	47	1,78	217	741,82
014	FIORALBO	55	37,16	51	33,49	133	3,29	158	261,32
015	FORMIGINE	246	487,45	231	408,94	295	13,92	437	1.911,99
016	FRASSINORO	372	367,46	334	300,31	372	17,14	447	912,31
017	GUIGLIA	269	373,83	240	310,16	411	9,52	548	1.894,95
018	LANA MOCOGNO	497	523,72	495	516,73	43	1,24	620	1.899,76
019	MARANELLO	278	438,69	266	405,55	93	7,12	361	1.349,76
020	MARANO SUL PANARO	217	406,00	213	376,21	210	8,45	377	1.503,86
021	MEDOLLA	308	775,92	288	657,60	125	43,07	265	705,17
022	MIRANDOLA	1.076	3.713,04	1.050	3.382,12	350	670,75	989	3.824,13
023	MODENA	960	2.426,71	921	2.102,57	701	62,60	1.286	5.689,22
024	MONTECRETO	188	206,38	187	203,55	134	2,76	258	673,18
025	MONTEFIORINO	376	417,62	361	378,12	419	10,48	494	983,13
026	MONTESE	608	577,59	589	499,89	295	12,27	786	2.133,85
027	MONANTOLA	577	929,15	554	822,88	287	43,14	466	1.432,44
028	NOVI DI MODENA	342	874,11	324	726,71	151	93,73	405	1.439,27
029	PALAGANO	410	544,34	403	472,07	351	25,95	579	1.463,39
030	PAVULLO NEL PRIGNANO	1.087	1.513,34	1.063	1.377,60	794	21,79	1.443	5.368,25
031	PIEVEPELAGO	55	50,89	50	47,29	157	4,70	132	243,81
032	POLINAGO	464	541,40	456	512,23	253	10,78	531	1.637,89
033	PRIGNANO SULLA SECCHIA	566	901,41	557	829,14	187	7,75	726	3.113,63
034	RAVARINO	187	644,92	181	544,24	109	46,96	137	371,53
035	RIOLUNATO	72	59,66	71	55,52	127	3,38	151	485,11
036	SAN CESARIO SUL PANARO	149	350,88	142	321,39	176	32,95	186	601,88
037	SAN FELICE SUL PANARO	595	1.559,96	575	1.449,09	456	160,18	500	1.481,92
038	SAN POSSIDONIO	276	434,14	264	376,66	22	1,76	265	608,73
039	SAN PROSPERO	273	716,93	259	671,84	30	14,82	257	1.046,05
040	SASSUOLO	174	280,43	166	259,23	217	7,67	323	1.304,83
041	SAVIGNANO SUL PANARO	59	101,71	56	85,94	72	3,41	143	515,15
042	SERRAHAZZONI	614	775,97	604	729,41	485	12,33	980	3.762,87

Segue TAV. 20 — Aziende con seminativi, per principali coltivazioni e comune
Superficie in ettari

Codice del Comune	C O M U N I	C E R E A L I				COLTIVAZIONI ORTIVE		COLTIVAZIONI FORAGGERE AVVICENDATE	
		Totale		di cui frumento		Aziende	Superficie a coltivazioni ortive	Aziende	Superficie a coltivazioni foraggere avvicendate
		Aziende	Superficie a cereali	Aziende	Superficie a frumento				
043	SESTOLA	341	352,81	337	337,46	30	3,99	417	1.448,81
044	SOLIERA	450	839,90	418	679,52	150	18,35	495	1.394,27
045	SPILANBERTO	70	138,39	61	124,18	130	12,23	254	824,21
046	VIGNOLA	71	104,74	65	86,93	239	11,22	115	332,94
047	ZOCCA	433	539,83	413	446,60	244	6,13	655	2.374,83
	PROVINCIA	17.907	35.266,19	17.205	31.232,38	10.510	2.162,82	21.836	72.884,82

Tav. 21 — Aziende con coltivazioni legnose agrarie, per principali coltivazioni e comune

Superficie in ettari

Codice del Comune	C O M U N I	VITE		OLIVO		AGRUMI		FRUTTIFERI	
		Aziende	Superficie a vite	Aziende	Superficie a olivo	Aziende	Superficie ad agrumi	Aziende	Superficie a fruttiferi
001	BASTIGLIA	76	153,68	-	-	-	-	20	37,15
002	BOHPORTO	266	553,79	-	-	-	-	122	292,14
003	CANPOGALLIANO	341	641,16	-	-	-	-	179	262,19
004	CANPOSANTO	147	82,80	-	-	-	-	44	121,18
005	CARPI	1.377	2.742,49	-	-	-	-	195	389,56
006	CASTELFRANCO EMILIA	948	1.840,13	-	-	-	-	593	1.323,08
007	GASTELNUOVO RANGONE	242	273,12	-	-	-	-	176	132,24
008	CASTELVETRO DI MODENA	630	790,54	-	-	-	-	272	356,83
009	CAVEZZO	270	179,06	-	-	-	-	137	195,81
010	CONCORDIA SULLA SECCHIA	454	200,62	-	-	-	-	80	58,42
011	FANANO	137	65,46	-	-	-	-	1	0,02
012	FINALE EMILIA	437	200,21	-	-	-	-	251	847,62
013	FIORANO MODENESE	213	332,51	-	-	-	-	17	15,95
014	FIUNALBO	-	-	-	-	-	-	1	0,30
015	FORMIGINE	476	708,01	-	-	-	-	118	96,34
016	FRASSINORO	-	-	-	-	-	-	-	-
017	GUIGLIA	347	90,79	-	-	-	-	254	224,58
018	LANA MOCOGNO	71	18,99	-	-	-	-	4	6,72
019	MARANELLO	343	347,01	-	-	-	-	54	24,33
020	MARANO SUL PANARO	184	65,26	-	-	-	-	158	194,62
021	MEDOLLA	197	127,88	-	-	-	-	84	232,96
022	MIRANDOLA	588	319,41	-	-	-	-	130	297,01
023	MODENA	1.377	2.303,13	-	-	-	-	449	892,86
024	MONTECRETO	87	43,01	-	-	-	-	1	0,30
025	MONTEPIORINO	310	200,75	-	-	-	-	41	3,37
026	MONTESE	83	25,47	-	-	-	-	50	29,62
027	NONANTOLA	529	727,02	-	-	-	-	196	439,67
028	NOVI DI MODENA	649	1.027,46	-	-	-	-	144	231,34
029	PALAGANO	82	31,88	-	-	-	-	3	0,54
030	PAVULLO NEL PRIGNANO	465	154,04	-	-	-	-	156	117,98
031	PIEVEPELAGO	-	-	-	-	-	-	-	-
032	POLINAGO	96	35,40	-	-	-	-	4	1,46
033	PRIGNANO SULLA SECCHIA	248	148,68	-	-	-	-	45	18,91
034	RAVARINO	243	236,91	-	-	-	-	155	428,01
035	RIOLUNATO	-	-	-	-	-	-	-	-
036	SAN CESARIO SUL PANARO	283	347,46	-	-	-	-	274	632,61
037	SAN FELICE SUL PANARO	409	163,51	-	-	-	-	147	302,79
038	SAN POSSIDONIO	277	225,21	-	-	-	-	57	90,42
039	SAN PROSPERO	245	350,90	-	-	-	-	62	82,89
040	SASSUOLO	332	436,71	-	-	-	-	75	87,85
041	SAVIGNANO SUL PANARO	237	232,35	-	-	-	-	299	752,72
042	SERRANAZZONI	188	99,48	-	-	-	-	36	34,25

Segue TAV. 21 — Aziende con coltivazioni legnose agrarie, per principali coltivazioni e comune
Superficie in ettari

Codice dei Comuni	COMUNI	VITE		OLIVO		AGRUMI		FRUTTIFERI	
		Aziende	Superficie a vite	Aziende	Superficie a olivo	Aziende	Superficie ad agrumi	Aziende	Superficie a fruttiferi
043	SESTOLA	37	12,61	-	-	-	-	1	0,50
044	SOLIERA	697	1.369,38	-	-	-	-	114	214,03
045	SPILABERTO	347	319,21	-	-	-	-	362	928,12
046	VIGNOLA	230	232,54	-	-	-	-	560	1.030,82
047	ZOCCA	171	82,24	-	-	-	-	134	154,58
	PROVINCIA	15.366	18.538,27	-	-	-	-	6.255	11.584,69

Tav. 22 — Aziende con bovini, per comune

Codice dei Comuni	C O M U N I	B O V I N I			Codice dei Comuni	C O M U N I	B O V I N I		
		Aziende	Capi				Aziende	Capi	
			Totale	di cui vacche				Totale	di cui vacche
001	BASTIGLIA	46	969	435	025	MONTEPIORINO	304	1.522	881
002	BORPORTO	173	3.082	1.477	026	MONTESE	558	3.323	1.927
003	CANPOGALLIANO	247	3.844	2.015	027	NONANTOLA	249	4.175	1.751
004	CANPOSANTO	92	1.233	520	028	NOVI DI MODENA	317	4.998	2.097
005	CARPI	785	10.509	4.973	029	PALAGANO	362	1.961	1.201
006	CASTELFRANCO EMILIA	580	8.468	3.865	030	PAVULLO NEL PRIGHANO	1.062	9.080	4.470
007	CASTELNUOVO RANGONE	213	3.591	1.741	031	PIEVEPELAGO	123	724	486
008	CASTELVETRO DI MODENA	472	4.974	2.596	032	POLINAGO	389	2.476	1.305
009	CAVEZZO	265	3.205	1.349	033	PRIGNANO SULLA SECCHIA	514	4.229	2.130
010	CONCORDIA SULLA SECCHIA	435	6.224	2.447	034	RAVARINO	101	1.489	695
011	PANARO	355	1.669	1.029	035	RIOLUNATO	101	568	413
012	PINALE EMILIA	176	4.150	762	036	SAN CESARIO SUL PANARO	191	2.636	1.186
013	PIORANO MODENESE	201	2.321	1.068	037	SAN FELICE SUL PANARO	276	4.449	1.527
014	PIUNALBO	118	597	364	038	SAN POSSIDONIO	158	1.982	925
015	PORNIGINE	418	7.117	3.701	039	SAN PROSPERO	180	3.436	1.494
016	PRASSINORO	362	1.970	1.151	040	SASSUOLO	269	3.591	1.898
017	GUIGLIA	329	2.425	1.316	041	SAVIGNANO SUL PANARO	182	1.647	771
018	LANA MOCOGNO	461	2.844	1.693	042	SERRAMAZZONI	581	4.526	2.260
019	MARANELLO	291	3.312	1.644	043	SESTOLA	323	1.982	1.125
020	MARANO SUL PANARO	252	2.520	1.117	044	SOLIERA	428	5.384	2.327
021	MEDOLLA	163	2.480	926	045	SPILAMBERTO	284	4.275	2.056
022	HIRANDOLA	546	11.318	3.339	046	VIGNOLA	211	2.109	882
023	MODENA	1.067	19.869	9.866	047	ZOCCA	485	3.671	1.897
024	MONTECRETO	149	841	463		PROVINCIA	15.844	183.765	85.561

Tav. 23 — Aziende secondo l'attività lavorativa aziendale ed extraaziendale del conduttore, per comune

Codice del Comune	C O M U N I	AZIENDE IL CUI CONDUTTORE PRESTA ATTIVITÀ			Codice del Comune	C O M U N I	AZIENDE IL CUI CONDUTTORE PRESTA ATTIVITÀ		
		esclusivamente o prevalentemente presso l'azienda	prevalentemente				esclusivamente o prevalentemente presso l'azienda	prevalentemente	
			presso altre aziende agricole	in altri settori				presso altre aziende agricole	in altri settori
001	BASTIGLIA	68	4	14	025	MONTEFIORINO	431	26	184
002	BONPORTO	276	33	56	026	MONTESE	728	50	80
003	CANPOGALLIANO	302	35	52	027	MONANTOLA	536	147	209
004	CANPOSANTO	194	16	50	028	NOVI DI MODENA	558	95	132
005	CARPI	1.181	215	313	029	PALAGANO	457	30	144
006	CASTELFRANCO EMILIA	931	72	100	030	PAVULLO NEL PRIGNANO	1.249	92	312
007	CASTELNUOVO RANGONE	250	20	44	031	PIEVEPELAGO	232	17	120
008	CASTELVETRO DI MODENA	592	47	123	032	POLINAGO	511	58	164
009	CAVEZZO	384	34	77	033	PRIGNANO SULLA SECCHIA	579	21	172
010	CONCORDIA SULLA SECCHIA	685	83	173	034	RAVARINO	273	35	73
011	FANANO	511	58	220	035	RIOLUNATO	139	9	71
012	FINALE EMILIA	686	77	126	036	SAN CESARIO SUL PANARO	297	31	38
013	FIORANO MODENESE	225	19	37	037	SAN FELICE SUL PANARO	530	80	162
014	FIUMALBO	184	9	88	038	SAN POSSIDONIO	276	34	94
015	FORNIGINE	512	49	73	039	SAN PROSPERO	281	26	58
016	FRASSINORO	465	27	200	040	SASSUOLO	356	23	63
017	GUIGLIA	468	36	112	041	SAVIGNANO SUL PANARO	341	13	58
018	LANA MOCOGNO	513	27	127	042	SERRAMAZZONI	823	67	218
019	MARANELLO	341	22	88	043	SESTOLA	364	12	82
020	MARANO SUL PANARO	354	54	101	044	SOLIERA	608	54	94
021	MEDOLLA	294	34	96	045	SPILAMBERTO	350	28	36
022	MIRANDOLA	1.038	113	183	046	VIGNOLA	508	41	96
023	MODENA	1.412	96	310	047	ZOCCA	589	65	116
024	MONTECRETO	192	36	76		PROVINCIA	23.074	2.270	5.615

