

ISTITUTO CENTRALE DI STATISTICA
2° CENSIMENTO GENERALE DELL'AGRICOLTURA

25 OTTOBRE 1970

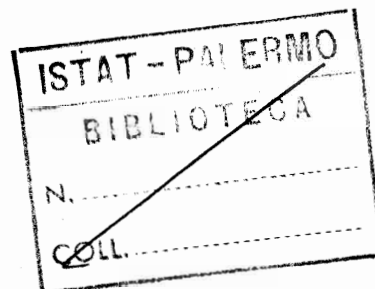
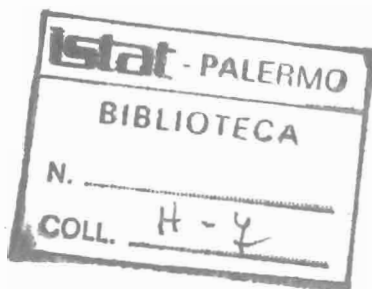

VOLUME II

DATI SULLE CARATTERISTICHE STRUTTURALI
DELLE AZIENDE

ISTITUTO CENTRALE DI STATISTICA
Ufficio Regionale per la Sicilia
Via Libertà, 37/1 - Tel. 20.10.72
PALERMO

FASCICOLO 35

PROVINCIA DI PARMA

DATI PROVINCIALI E COMUNALI



ROMA - 1972

INDICE

CARTA PLANIMETRICA

AVVERTENZE.	Pag.	V
---------------------	------	---

TAVOLE INTRODUTTIVE

TAVOLA 1 - Aziende per forma di conduzione e classe di superficie totale . . .	Pag.	3
TAVOLA 2 - Aziende per forma di conduzione e titolo di possesso dei terreni . . .	»	3
A - Superficie totale	»	3
B - Superficie agricola utilizzata (SAU)	»	3
TAVOLA 3 - Ripartizione della superficie aziendale secondo l'utilizzazione dei terreni, per classe di superficie totale	»	4
TAVOLA 4 - Aziende con bovini, per forma di conduzione e numero di capi . . .	»	4
TAVOLA 5 - Giornate di lavoro prestate dalle varie categorie di manodopera agricola, per forma di conduzione delle aziende	»	4

TAVOLE ANALITICHE

Dati provinciali

TAVOLA 6 - Aziende per forma di conduzione, classe di superficie totale e titolo di possesso della superficie totale	Pag.	6
A - Totale	»	6
B - Montagna	»	8
C - Collina	»	10
D - Pianura	»	12
TAVOLA 7 - Aziende per forma di conduzione, classe di superficie totale e titolo di possesso della superficie agricola utilizzata (SAU).	»	14
A - Totale	»	14
B - Montagna	»	16
C - Collina	»	18
D - Pianura	»	20
TAVOLA 8 - Aziende per frammentazione in corpi di terreno	»	22
TAVOLA 9 - Ripartizione della superficie aziendale secondo l'utilizzazione dei terreni	»	23
TAVOLA 10 - Aziende con seminativi, per principali coltivazioni	»	24

TAVOLA 11 - Aziende con coltivazioni legnose agrarie, per principali coltivazioni	Pag.	25
TAVOLA 12 - Aziende con bovini, per numero di capi.	»	26
TAVOLA 13 - Giornate di lavoro prestate dalle varie categorie di manodopera agricola	»	28
TAVOLA 14 - Aziende secondo la classe di età del conduttore	»	29
TAVOLA 15 - Aziende a conduzione diretta del coltivatore che impiegano anche giornate lavorative di manodopera salariata	»	30
TAVOLA 16 - Aziende che utilizzano alcuni principali mezzi meccanici di uso agricolo	»	31

Dati comunali

TAVOLA 17 - Aziende e relativa superficie totale, per forma di conduzione e comune	Pag.	34
TAVOLA 18 - Aziende per classe di superficie totale e comune	»	36
TAVOLA 19 - Ripartizione della superficie aziendale secondo l'utilizzazione dei terreni, per comune	»	40
TAVOLA 20 - Aziende con seminativi, per principali coltivazioni e comune.	»	42
TAVOLA 21 - Aziende con coltivazioni legnose agrarie, per principali coltivazioni e comune.	»	44
TAVOLA 22 - Aziende con bovini, per comune	»	46
TAVOLA 23 - Aziende secondo l'attività lavorativa aziendale ed extraaziendale del conduttore, per comune	»	47

P R O V I N C I A D I P A R M A

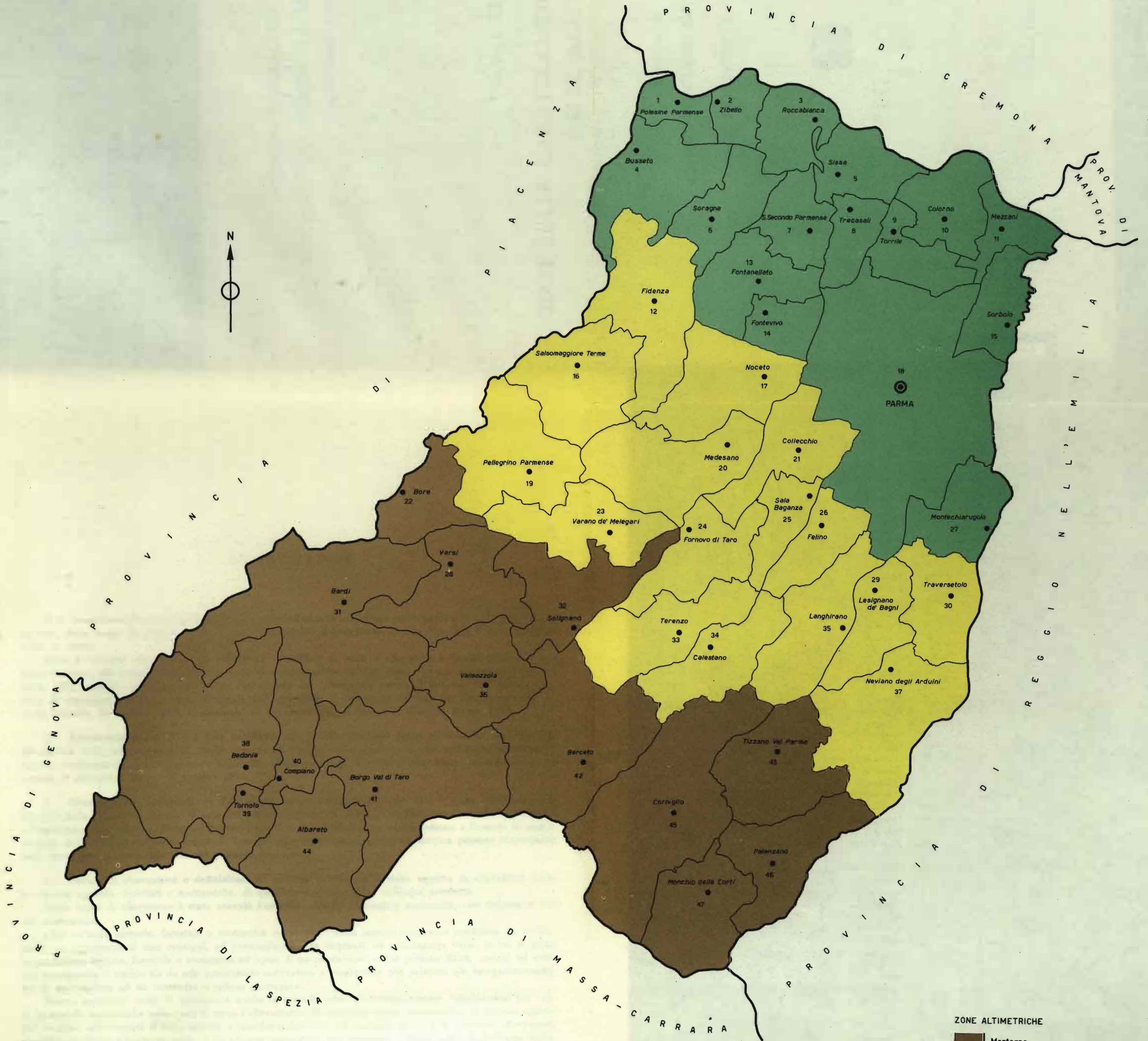

ZONE ALTIMETRICHE

- Montagna
- Collina
- Pianura

SEGNI CONVENZIONALI

- Confine di provincia
- » » comune



A V V E R T E N Z E

Il 2° Censimento Generale dell'Agricoltura è stato effettuato con riferimento alla data del 25 ottobre 1970, in virtù della Legge 31 gennaio 1969, n. 14, e del relativo Regolamento di esecuzione (D. P. R. 9 dicembre 1970, n. 1392).

Nelle avvertenze che seguono sono illustrati i caratteri ai quali si riferiscono i dati riportati nel presente fascicolo, allo scopo di assicurare una esatta interpretazione dei dati stessi. Per una conoscenza più completa delle modalità tecniche seguite per l'esecuzione del censimento, vedasi il fascicolo dell'Istituto Centrale di Statistica « 2° Censimento Generale dell'Agricoltura e rilevazione dei dati per l'istituzione del Catasto Viticolo, 25 ottobre 1970, Disposizioni ed istruzioni per gli Organi periferici », Roma, 1970.

1. - **Riferimento dei dati** — I dati contenuti nel presente fascicolo fanno riferimento alla data del 25 ottobre 1970, ad eccezione di quelli concernenti l'utilizzazione dei terreni, le coltivazioni praticate, il lavoro, l'utilizzazione delle trattrici e degli altri mezzi meccanici, i quali si riferiscono, invece, all'annata agraria 1° novembre 1969 - 31 ottobre 1970.

2. - **Circoscrizioni territoriali** — Per alcune tavole l'elaborazione dei dati è stata effettuata, nell'ambito della provincia, secondo le zone altimetriche definite nel fascicolo dell'Istituto Centrale di Statistica « Circoscrizioni statistiche », Metodi e Norme, Serie C, n. 1, nel quale sono anche indicati i Comuni di appartenenza delle zone altimetriche stesse. I Comuni compresi in ciascuna zona altimetrica possono individuarsi dalla carta planimetrica riportata nel presente fascicolo.

3. - **Campo di rilevazione e definizione di azienda** — Hanno formato oggetto di rilevazione tutte le aziende agricole, forestali e zootecniche, di qualsiasi ampiezza e da chiunque condotte.

Quale unità di rilevazione è stata assunta l'azienda agricola, forestale o zootecnica, così definita ai fini del censimento:

« Per azienda agricola, forestale o zootecnica si intende l'unità tecnico-economica costituita da terreni, anche in appezzamenti non contigui, ed eventualmente da impianti ed attrezzature varie, in cui si attua la produzione agraria, forestale o zootecnica ad opera di un conduttore, e cioè persona fisica, società od ente, che ne sopporta il rischio sia da solo (conduttore coltivatore o conduttore con salariati e/o partecipanti), sia in associazione ad un mezzadro o colono parziario ».

Hanno costituito unità di rilevazione anche le aziende prive di terreno agrario, intendendosi per tali: a) le aziende zootecniche nelle quali si attua l'allevamento del bestiame senza utilizzazione di terreno agrario (ad esempio: allevamenti di suini annessi a caseifici industriali, allevamenti intensivi di pollame, allevamenti specializzati di api o bachi da seta); b) le aziende zootecniche che praticano l'allevamento di bestiame utilizzando terreni pascolativi appartenenti a Comuni, ad altri Enti pubblici o a privati, senza che i terreni possano configurarsi come elementi costitutivi di dette aziende.

Non hanno, invece, formato oggetto di rilevazione:

a) le aziende completamente abbandonate dal punto di vista colturale, per emigrazione del conduttore o per altre cause, anche se i terreni hanno dato luogo ancora ad una produzione spontanea;

b) i terreni incolti o coltivati saltuariamente, destinati ad aree fabbricabili;

c) i parchi ed i giardini ornamentali a chiunque appartenenti, salvo il caso in cui gli stessi fossero situati entro il perimetro dei terreni che costituiscono l'azienda agricola;

d) i piccoli orti a carattere familiare, generalmente annessi alle abitazioni e la cui produzione è stata destinata normalmente al consumo familiare, salvo il caso in cui la persona che ne disponeva fosse anche conduttore di azienda agricola, nel qual caso l'orto è stato considerato come parte integrante dell'azienda stessa;

e) *i piccoli allevamenti a carattere familiare*, costituiti da uno o due capi di bestiame suino, ovino, caprino o da pochi animali da cortile (polli, tacchini, oche, conigli, ecc.) utilizzati normalmente per il consumo familiare, salvo il caso in cui la persona che ne disponeva fosse anche conduttore di azienda agricola, nel qual caso tali allevamenti sono stati considerati come parte integrante dell'azienda stessa.

4. - **Forma di conduzione** (Rapporti tra impresa e lavoro) — Per forma di conduzione di un'azienda si intende il rapporto tra l'imprenditore (conduttore) e le forze di lavoro dell'azienda stessa. Ai fini del censimento sono stati considerati i seguenti quattro tipi di forme di conduzione:

— *Conduzione diretta del coltivatore* quando il conduttore presta esso stesso lavoro manuale nell'azienda da solo o con l'aiuto di familiari, indipendentemente dall'entità del lavoro fornito da eventuale manodopera salariata, la quale può anche risultare prevalente rispetto a quella prestata dal conduttore e dai suoi familiari;

— *Conduzione con salariati e/o compartecipanti (in economia)* quando il conduttore impiega per i lavori manuali dell'azienda manodopera fornita da salariati, braccianti (ed altre figure assimilate di lavoratori) e/o compartecipanti, mentre la sua opera è rivolta, in generale, alla direzione dell'azienda nei riguardi dei vari aspetti tecnico-organizzativi. Tale forma di conduzione viene correntemente designata anche come conduzione in economia;

— *Conduzione a colonia parziaria appoderata (mezzadria)* quando una persona fisica o giuridica (concedente) affida un podere ad un capo famiglia il quale si impegna ad eseguire, con l'aiuto dei familiari (famiglia colonica), tutti i lavori che il podere richiede, sostenendo parte delle spese necessarie alla conduzione e dividendone i frutti con il concedente in determinate proporzioni;

— *Altra forma di conduzione* che comprende tutti gli altri tipi di rapporti di conduzione non classificabili tra quelli sopra indicati e, in particolare, i rapporti di conduzione a colonia parziaria non appoderata o impropria. In particolare in detta forma di conduzione il concedente non conferisce un podere, ma soltanto uno o più appezzamenti di terreno. Inoltre, il rapporto associativo non si estende ai familiari del colono, sebbene questi, di norma, si avvalga dei familiari per i lavori richiesti dal fondo.

5. - **Titolo di possesso dei terreni** (Rapporti tra impresa e capitale fondiario) — Il titolo di possesso dei terreni fa riferimento ai rapporti che intercorrono tra il conduttore ed il capitale fondiario, vale a dire ai titoli in base ai quali il conduttore dispone dei terreni; nel caso di colonia parziaria (appoderata o non) il titolo di possesso dei terreni è riferito al concedente.

I titoli di possesso presi in considerazione sono:

— *proprietà* (compresi: usufrutto; enfiteusi; assegnazione dei terreni da parte di Enti di riforma e di sviluppo, consorzi e simili; beneficio parrocchiale e colonia perpetua);

— *affitto* (compresi: affitto misto ed uso gratuito).

In alcune tavole del presente fascicolo, per le aziende a conduzione diretta del coltivatore e per quelle a conduzione in economia, i dati sono riportati con riferimento alla combinazione tra la forma di conduzione delle aziende e il titolo di possesso dei terreni, il che consente di classificare dette aziende secondo i cosiddetti « tipi di impresa », tradizionalmente considerati nel nostro Paese dagli studiosi di economia agraria (ad es.: proprietà coltivatrice, affittanza coltivatrice, proprietà non coltivatrice).

6. - **Superficie** — Sono state considerate la superficie totale e la superficie agricola utilizzata (SAU) dell'azienda.

Per *superficie totale dell'azienda* si intende l'area complessiva dei terreni dell'azienda destinati a colture erbacee e/o arboree, inclusi i boschi, nonché l'area occupata da fabbricati rurali, strade, stagni, canali, ecc. situati entro il perimetro dei terreni che costituiscono l'azienda. L'area occupata dai fabbricati rurali e loro annessi, quando essi si trovano fuori della azienda stessa (e cioè quando fanno parte di un centro o di un nucleo abitato), non è stata considerata come facente parte della superficie totale dell'azienda.

Per *superficie agricola utilizzata* (SAU) si intende l'insieme dei terreni investiti a seminativi, prati permanenti e pascoli, coltivazioni permanenti (coltivazioni legnose agrarie, castagneti da frutto e pioppi fuori foresta). Essa costituisce, pertanto, quella parte della superficie totale dell'azienda investita ed effettivamente utilizzata in coltivazioni propriamente agricole.

7. - **Coltivazioni** — I dati delle superfici investite nelle singole coltivazioni fanno riferimento all'annata agraria 1° novembre 1969-31 ottobre 1970 e figurano al netto delle tare.

Sono state indicate sia le superfici che durante detta annata agraria hanno fornito un raccolto, sia le superfici delle coltivazioni non ancora in produzione.

I dati di superficie che figurano nelle tavole con riferimento a ciascuna coltivazione o gruppo di coltivazioni prendono in considerazione solo le superfici nelle quali la coltivazione stessa assume il carattere di *coltivazione principale*, con esclusione pertanto delle superfici nelle quali la coltivazione assume il carattere di coltivazione secondaria.

In armonia a quanto seguito con l'indagine sulla struttura delle aziende agricole del 1967 e secondo i criteri e le definizioni stabilite anche in sede comunitaria, per coltivazione principale si intende:

a) la coltivazione unica, vale a dire quella che è la sola ad essere praticata su una data superficie nel corso dell'annata agraria di riferimento;

b) le coltivazioni erbacee consociate praticate sui seminativi nudi (1). In tal caso ciascuna coltivazione erbacea consociata è stata considerata solo per la parte di superficie effettivamente occupata (pro-rata). Così, ad esempio, se su una superficie di un ettaro era stata praticata la coltivazione consociata del granoturco e della patata e la superficie effettivamente occupata dalla coltivazione del granoturco era di 0,70 ettari, mentre quella occupata dalla coltivazione della patata era di 0,30 ettari, si sono considerati ettari 0,70 in corrispondenza della voce « granoturco » ed ettari 0,30 in corrispondenza della voce « patata » come se si trattasse di due coltivazioni uniche;

c) la coltivazione consociata più importante dal punto di vista economico (valore della produzione annuale) nel caso in cui vi era consociazione tra piante erbacee annuali o pluriennali ed una o più coltivazioni legnose agrarie o tra due o più coltivazioni legnose agrarie (2). In tal caso per la coltivazione consociata più importante è stata considerata a titolo di coltivazione principale tutta la superficie su cui era presente la consociazione. Così, ad esempio, se su una superficie di due ettari veniva praticata la coltivazione consociata dell'olivo e della vite e l'olivo rappresentava la coltivazione più importante, l'intera superficie di due ettari è stata attribuita all'olivo.

Nel caso in cui non era possibile stabilire una netta differenziazione dei valori della produzione annuale delle singole coltivazioni consociate, è stata considerata coltivazione principale quella che occupava il terreno per maggior tempo.

Nel caso di consociazione con coltivazioni legnose agrarie non ancora in produzione o in fase di produzione crescente, tali coltivazioni — ai fini della determinazione del carattere principale o secondario della coltivazione stessa — sono state considerate come se fossero già in piena produzione. Così, ad esempio, se su una superficie di un ettaro veniva praticata la coltivazione consociata della vite e dell'arancio e questa ultima coltivazione si trovava in fase di produzione crescente, quale produzione annuale dell'arancio è stata considerata quella che presumibilmente avrebbe fornito nella fase di produzione piena. Se il valore di tale produzione superava quello della vite è stata indicata « coltivazione principale » l'intera superficie di un ettaro in corrispondenza della voce « arancio »;

d) la coltivazione successiva od intercalare più importante dal punto di vista economico (valore della produzione annuale). Anche per tale coltivazione è stato considerato il dato globale della superficie investita. Così, ad esempio, se su una superficie di 0,75 ettari era stata praticata prima la coltivazione del frumento tenero e successivamente la coltivazione di un erbaio di granoturco (mais da foraggio), e la coltivazione del frumento tenero rappresentava la coltivazione successiva più importante, l'intera superficie di 0,75 ettari è stata attribuita al frumento tenero.

Avuto riguardo alla *utilizzazione dei terreni per singole coltivazioni o per gruppi di coltivazioni* considerate nelle tavole, è da tener presente quanto segue:

a) i *seminativi* comprendono i terreni investiti a coltivazioni erbacee soggette all'avvicendamento (ad esclusione quindi dei prati permanenti e pascoli), nonché i terreni a riposo (3);

(1) Si riportano qui di seguito alcuni fra i più noti tipi di consociazione tra piante erbacee: granoturco con patate, con fagioli, con barbabietole; canapa da seme con granoturco, con fagioli, con barbabietole, con zucche, meloni, ecc.; avena con rapa, con veccia, con fava; orzo con fava.

(2) Si riportano qui di seguito alcuni fra i più noti tipi di consociazione tra piante arboree e tra piante arboree ed erbacee: vite con olivo; fruttiferi con vite e con olivo; agrumi con olivo; agrumi con fruttiferi; olivo e vite con frumento; olivo e vite con fava; olivo e fruttiferi con leguminose da granella o da foraggio; vite con fagioli, con ortive; olivo con ortive; agrumi con ortive.

(3) Per terreni a riposo si intendono i terreni, lavorati o non, che entrano in avvicendamento, e sui quali non è stata praticata alcuna coltura nel corso dell'annata agraria di riferimento.

b) *le coltivazioni permanenti* comprendono i terreni investiti a coltivazioni legnose agrarie propriamente dette (fruttiferi, agrumi, vite, olivo, ecc.) nonchè i vivai (1), i castagneti da frutto e le pioppete fuori foresta;

c) *i prati permanenti e pascoli* comprendono anche gli incolti produttivi effettivamente utilizzati.

È da tenere presente, inoltre, che:

— sotto la voce *frumento* sono compresi sia il frumento duro, sia il frumento tenero;

— le *coltivazioni ortive* comprendono, oltre che le ortive propriamente dette (pomodori, peperoni, carote, ecc.) anche i legumi freschi, i meloni, le fragole nonchè gli orti familiari facenti parte dell'azienda. Sono state considerate sia le ortive in piena aria, sia quelle « protette » (in serra, tunnels, campane, ecc.).

8. - **Bovini** — I dati sulla consistenza dei bovini fanno riferimento alla data del 25 ottobre 1970. Sono stati considerati tutti i capi di bestiame che a tale data si trovavano presso l'azienda sia se trattavasi di bestiame in dotazione dell'azienda, sia se trattavasi di bestiame affidato o allevato da essa.

Ai fini del censimento per *vacca* s'intende la bovina che ha già partorito almeno una volta; per *vacca da latte* si intende la vacca che per razza o attitudine è adibita esclusivamente o prevalentemente alla produzione di latte (ivi comprese le vacche da carne-latte).

9. - **Trattrici ed altre macchine agricole** — I dati fanno riferimento alle trattrici ed alle altre macchine (motocoltivatori, mietitrebbiatrici e macchine per la raccolta del foraggio) effettivamente utilizzate dall'azienda durante l'annata agraria 1969-70. In particolare, sono stati considerati *mezzi forniti da terzi* quelli forniti da imprese di esercizio e noleggio di macchine agricole per conto terzi, cioè i mezzi meccanici di proprietà di imprenditori di lavori agricoli o di altre imprese industriali.

I motocoltivatori comprendono anche le motoagricole, le motozappe, le motofresatrici e motofalciatrici. Le macchine per la raccolta del foraggio sono costituite da raccogliatrici-trinciatrici e raccogliatrici-pessatrici.

10. - **Lavoro** — Le notizie fanno riferimento alle persone di 14 anni e più che hanno effettuato lavori agricoli nell'azienda durante l'annata agraria 1969-70, ad esclusione delle giornate di lavoro fornite da eventuale mano d'opera appartenente ad imprese di esercizio e noleggio di macchine agricole per conto terzi. Per lavori agricoli si intendono tutti i lavori che contribuiscono al conseguimento della produzione agricola, forestale e zootecnica, ivi compresi i lavori di organizzazione e di sorveglianza. Le giornate di lavoro sono riportate distintamente per categorie di manodopera.

Per una corretta interpretazione dei dati concernenti il lavoro è da tener presente quanto segue:

a) *Manodopera agricola*

Per quanto concerne il *conduttore*, i dati fanno riferimento alla persona che di fatto ha gestito l'azienda, che può anche non essere il capo famiglia in senso tradizionale. Per le aziende a colonia parziaria appoderata (mezzadria) i dati relativi al conduttore fanno riferimento al mezzadro; per le aziende gestite da una società di fatto o da una cooperativa o da altro tipo di società o da un Ente pubblico, i dati fanno riferimento ad una sola persona, e precisamente alla persona che si occupa della gestione corrente della azienda.

Per *familiari* del conduttore si intendono coloro che, essendo parenti o affini del conduttore dell'azienda (nel caso di colonia parziaria appoderata del mezzadro) e con esso generalmente coabitanti, *hanno prestato lavoro nell'azienda stessa* nel corso dell'annata agraria 1969-70. Nel caso di azienda gestita da una società di fatto o da una cooperativa o da un altro tipo di società, fra i familiari del conduttore sono considerati tutti i soci od i membri della cooperativa che hanno prestato attività lavorativa presso l'azienda.

Per *dirigenti ed impiegati* si intendono coloro che esercitano, contro retribuzione, rispettivamente funzioni direttive od esecutive (tecniche o amministrative) in un'azienda agricola, forestale e zootecnica.

Per *salariati fissi* si intendono i lavoratori agricoli la cui prestazione si svolge ininterrottamente per tutta la durata del rapporto presso la stessa azienda agricola fruendo dell'abitazione ed annessi e la cui retribuzione, riferita ad anno, viene corrisposta mensilmente, a norma dei contratti collettivi provinciali e delle consuetudini locali. Sono *assimilati* ai salariati fissi i lavoratori non agricoli che hanno prestato, in maniera continuativa, la loro opera nell'azienda (fabbri, falegnami, meccanici, ecc.).

(1) Esclusi i vivai forestali destinati al fabbisogno aziendale.

Per *braccianti, giornalieri e simili* si intendono i lavoratori agricoli il cui rapporto di lavoro, a differenza di quello dei salariati fissi, è caratterizzato dalla precarietà e dalla saltuarietà di occupazione presso le varie aziende agricole, per l'esecuzione di lavori di breve durata o di carattere stagionale.

Per *coloni impropri* si intendono coloro che prestano lavoro manuale in un'azienda agricola, sulla base di pattuizioni particolari aventi in comune la natura associativa parziaria, ma caratterizzate da una diversità di contenuto per quanto riguarda le prestazioni di lavoro, i conferimenti delle scorte e la suddivisione delle spese e dei prodotti. Tra i coloni impropri sono compresi anche i compartecipanti, vale a dire quei lavoratori ai quali vengono affidati, nel corso di una annata agraria, tutti o soltanto una parte dei lavori che richiede una determinata coltivazione, ricevendo come compenso una quota parte del prodotto (la metà, un terzo, un quarto, ecc.).

b) *Volume di lavoro*

I dati sul volume di lavoro fanno riferimento alle *giornate complete* di lavoro prestate nell'azienda nel corso dell'annata 1969-70.

Una giornata di lavoro è considerata completa quando la durata del lavoro agricolo destinato alla azienda è stata di 8 ore o più. Così, ad esempio, se una persona ha lavorato 200 giorni in un anno con una media di 9 ore giornaliera, sono state considerate 200 giornate complete di lavoro; se invece il lavoro prestatosi giornalmente presso l'azienda ha avuto una durata inferiore ad 8 ore, l'ammontare complessivo delle ore di lavoro è stato convertito in giornate complete; così, ad esempio, se una persona ha lavorato 200 giorni con una media di 6 ore giornaliera, è stata effettuata la conversione di dette ore in giornate complete di lavoro di 8 ore, secondo il seguente procedimento:

$$\begin{aligned} \text{giorni } 200 \times 6 \text{ ore giornaliera} &= 1.200 \text{ ore complessive di lavoro,} \\ \text{ore } 1.200 : 8 \text{ (numero minimo di ore di una giornata completa di lavoro)} &= 150 \text{ giornate di lavoro.} \end{aligned}$$

11. - **Avvertenze particolari** — Nella Tav. 2 le aziende distribuite secondo il titolo di possesso dei terreni possono risultare inferiori a quelle riportate per il complesso delle aziende nella prima colonna della tavola stessa. Ciò in quanto: *a)* con riferimento alla superficie totale restano escluse le aziende senza terreno agrario (ad es.: allevamenti di suini annessi a caseifici, allevamenti intensivi di pollame); *b)* con riferimento alla superficie agricola utilizzata (SAU) restano escluse sia le aziende senza terreno agrario sia le aziende con superficie totale ma senza superficie agricola utilizzata (ad es.: aziende aventi tutti i terreni investiti a bosco).

Per quanto concerne, inoltre, le Tavv. 10, 11, 16, 20, 21 è da tener presente che, secondo i caratteri considerati, le aziende possono risultare ripetute tante volte quante sono i caratteri stessi. Così, ad esempio, con riferimento alle coltivazioni, se un'azienda ha praticato la coltivazione del frumento e delle foraggere avvicendate, tale azienda risulta ripetuta sia tra le aziende che hanno praticato la coltivazione del frumento, sia tra le aziende che hanno praticato le coltivazioni foraggere avvicendate.

Nelle Tavv. 8, 10, 11, 18, 20, 21 non sono comprese, per la natura dei caratteri considerati, le aziende senza terreno agrario.

Nelle Tavv. 3, 9 e 19 per « altre coltivazioni permanenti » si intendono i castagneti da frutto e i pioppi fuori foresta.

Nella Tav. 14 sono riportate le aziende secondo la distribuzione per età dei rispettivi conduttori. Al riguardo è da tenere presente che ad ogni azienda agricola corrisponde un conduttore il quale, convenzionalmente, è rappresentato da una sola persona fisica anche nel caso in cui il rischio della produzione è sopportato da una società, cooperativa, Ente pubblico, ecc. (in tali casi quale conduttore è stata considerata la persona che si occupava della gestione corrente dell'azienda).

Da quanto premesso consegue: *a)* che sono stati considerati quali conduttori di azienda non solo le persone che nel periodo 1° novembre 1969-31 ottobre 1970 hanno esercitato professionalmente, vale a dire in maniera esclusiva o prevalente, l'attività di conduzione dell'azienda agricola, ma anche le persone che hanno esercitato tale attività soltanto in forma sussidiaria ad altra svolta prevalentemente in settori non agricoli (ad esempio: operaio dell'industria che provvedeva ai lavori colturali di una sua piccola azienda, libero professionista o impiegato che era conduttore di azienda in economia o a colonia parziaria impropria) ed, infine, anche quelle persone che, pur essendo abitualmente in condizione non professionale (casalinghe, benestanti, ecc.), provvedevano, saltuariamente o marginalmente, alla gestione dell'azienda agricola; *b)* che non sempre il numero delle aziende può identificarsi col numero dei conduttori (intesi questi come persone fisiche distinte) in quanto, in taluni casi, più di una azienda può far capo ad uno stesso conduttore.

Nella Tav. 17 le due forme associative della conduzione delle aziende — a colonia parziaria appoderata (mezzadria) e altra forma di conduzione — sono state riunite nella unica voce *altre forme di conduzione*.

Nella Tav. 23 per « attività lavorativa extraziendale » si intende qualsiasi attività esercitata al di fuori dell'azienda che ha come corrispettivo un reddito o una retribuzione o un salario o un onorario, ecc. In particolare, con riferimento al conduttore per attività lavorativa esercitata presso altre aziende agricole si intende quella prestata, ad esempio, come bracciante, giornaliero o colono improprio; per attività lavorativa esercitata in altri settori si intende quella prestata presso aziende industriali, commerciali, ecc. (ad esempio: come operaio nella industria, come esercente di negozio o di pubblico esercizio, come libero professionista).

Per quanto riguarda, infine, i dati per Comune è da tener presente che essi si riferiscono al complesso delle aziende censite in ciascun Comune, e cioè alle aziende i cui terreni ricadevano tutti nel Comune di censimento, nonchè alle aziende i cui terreni ricadevano in Comuni diversi, ma che avevano nel Comune di censimento il centro aziendale o la maggior parte dei terreni. Pertanto la superficie censita con riferimento ad un singolo Comune può risultare anche superiore alla superficie territoriale del Comune stesso.

Tutte le tavole del fascicolo, ad eccezione delle tavole introduttive, sono state riprodotte in « offset », vale a dire attraverso copia fotografica dei tabulati meccanografici provenienti direttamente dall'elaboratore elettronico.

TAVOLE INTRODUTTIVE



Tav. 1 — Aziende per forma di conduzione e classe di superficie totale

Superficie in ettari

CLASSI DI SUPERFICIE TOTALE	CONDUZIONE DIRETTA DEL COLTIVATORE		CONDUZIONE CON SALARIATI E/O COMPARTICIPANTI (in economia)		CONDUZIONE A COLONIA PARZIARIA APPODERATA (mezzadria)		ALTRA FORMA DI CONDUZIONE		TOTALE	
	Aziende	Superficie	Aziende	Superficie	Aziende	Superficie	Aziende	Superficie	Aziende	Superficie
SENZA TERRENO AGRARIO	293	—	249	—	—	—	—	—	542	—
FINO A 1,00	1.943	1.166,69	122	76,55	2	2,00	5	3,93	2.072	1.249,17
1,01 - 2,00	1.969	3.017,21	152	237,46	51	80,85	1	2,00	2.173	3.337,52
2,01 - 3,00	1.629	4.087,70	96	238,86	65	163,11	1	2,48	1.791	4.492,15
3,01 - 5,00	3.242	12.904,41	192	775,27	227	928,31	3	11,12	3.664	14.619,11
5,01 - 10,00	5.417	39.818,23	278	2.048,50	604	4.515,75	—	—	6.299	46.382,48
10,01 - 20,00	4.718	66.831,29	285	4.077,90	759	10.959,26	—	—	5.762	81.868,45
20,01 - 30,00	1.573	38.017,62	134	3.255,70	244	5.924,00	—	—	1.951	47.197,32
30,01 - 50,00	809	29.878,34	107	4.041,23	113	4.255,61	—	—	1.029	38.175,18
50,01 - 100,00	189	12.161,90	83	5.704,14	29	1.866,11	—	—	301	19.732,15
OLTRE 100,00	31	3.804,13	75	22.546,65	5	1.108,24	—	—	111	27.459,02
TOTALE	21.813	211.687,52	1.773	43.002,26	2.099	29.803,24	10	19,53	25.695	284.512,55

Tav. 2 — Aziende per forma di conduzione e titolo di possesso dei terreni

Superficie in ettari

FORME DI CONDUZIONE	TOTALE			SOLO PROPRIETÀ		SOLO AFFITTO		PARTE IN PROPRIETÀ E PARTE IN AFFITTO			
	Aziende	Superficie		Aziende	Superficie	Aziende	Superficie	Aziende	Superficie		
		proprietà	affitto						Totale	proprietà	affitto

A - SUPERFICIE TOTALE

CONDUZIONE DIRETTA DEL COLTIVATORE	21.813	148.269,39	63.418,13	211.687,52	14.905	124.074,43	3.662	47.294,30	2.953	24.194,96	16.123,83	40.318,79
CONDUZIONE CON SALARIATI E/O COMPARTICIPANTI	1.773	40.719,63	2.282,63	43.002,26	1.404	38.821,22	52	1.451,79	68	1.898,41	830,84	2.729,25
CONDUZIONE A COLONIA PARZIARIA APPODERATA	2.099	29.355,35	447,89	29.803,24	2.021	28.646,16	18	286,24	60	709,19	161,65	870,84
ALTRA FORMA DI CONDUZIONE	10	19,53	—	19,53	10	19,53	—	—	—	—	—	—
TOTALE	25.695	218.363,90	66.148,65	284.512,55	18.340	191.561,34	3.732	49.032,33	3.081	26.802,56	17.116,32	43.918,88

B - SUPERFICIE AGRICOLA UTILIZZATA (SAU)

CONDUZIONE DIRETTA DEL COLTIVATORE	21.813	89.946,65	52.980,50	142.927,15	14.876	76.550,72	3.683	41.369,21	2.778	13.395,93	11.611,29	25.007,22
CONDUZIONE CON SALARIATI E/O COMPARTICIPANTI	1.773	18.741,91	1.627,29	20.369,20	1.338	17.195,12	50	981,26	66	1.546,79	646,03	2.192,82
CONDUZIONE A COLONIA PARZIARIA APPODERATA	2.099	30.941,63	353,09	21.294,72	2.022	20.495,25	18	212,18	59	446,38	140,91	587,29
ALTRA FORMA DI CONDUZIONE	10	13,06	—	13,06	10	13,06	—	—	—	—	—	—
TOTALE	25.695	129.643,25	54.960,88	184.604,13	18.246	114.254,15	3.751	42.562,65	2.903	15.389,10	12.398,23	27.787,33

Tav. 3 — Ripartizione della superficie aziendale secondo l'utilizzazione dei terreni, per classe di superficie totale
Superficie in ettari

CLASSI DI SUPERFICIE TOTALE <i>Ettari</i>	SUPERFICIE AGRICOLA UTILIZZATA (SAU)					SUPERFICIE A BOSCHI	ALTRA SUPERFICIE
	Seminativi	Coltivazioni permanenti		Prati permanent e pascoli	Totale		
		legnose agrarie	altre				
FINO A 1,00	815,73	93,01	13,12	63,83	985,69	107,99	155,49
1,01 - 2,00	2.174,18	101,77	40,98	224,12	2.541,05	421,41	375,06
2,01 - 3,00	2.869,15	77,86	68,69	384,46	3.400,16	636,76	455,23
3,01 - 5,00	8.995,18	202,59	219,90	1.477,49	10.895,16	2.421,21	1.302,74
5,01 - 10,00	28.342,74	490,69	526,64	4.461,10	33.821,17	8.776,88	3.784,43
10,01 - 20,00	47.705,74	794,05	885,24	8.612,59	57.997,62	17.829,19	6.041,64
20,01 - 30,00	25.598,01	356,15	438,44	4.745,78	31.138,38	12.253,97	3.804,97
30,01 - 50,00	18.324,87	258,26	409,90	4.150,35	23.143,38	11.778,32	3.253,48
50,01 - 100,00	9.309,51	159,91	263,55	2.116,24	11.849,21	6.114,69	1.768,25
OLTRE 100,00	4.529,23	68,26	426,97	3.807,85	8.832,31	16.520,17	2.106,54
TOTALE	148.664,34	2.802,55	3.293,43	30.043,81	184.604,13	76.860,59	23.047,83

Tav. 4 — Aziende con bovini, per forma di conduzione e numero di capi

NUMERO DI CAPI	CONDUZIONE DIRETTA DEL COLTIVATORE		CONDUZIONE CON SALARIATI E/O COMPARTICIPANTI (in economia)		CONDUZIONE A COLONIA PARZIARIA APPODERATA (mezzadria)		ALTRA FORMA DI CONDUZIONE		TOTALE	
	Aziende	Capi	Aziende	Capi	Aziende	Capi	Aziende	Capi	Aziende	Capi
	1 - 2	1.631	2.823	22	35	56	100	2	2	1.711
3 - 5	3.479	13.624	25	99	250	1.048	—	—	3.754	14.771
6 - 10	3.290	25.324	37	314	483	3.864	1	10	3.811	29.512
11 - 20	2.517	37.351	79	1.253	730	10.934	—	—	3.326	49.538
21 - 50	1.719	51.568	109	3.390	401	11.460	—	—	2.229	66.418
51 - 100	218	14.593	53	3.954	13	838	—	—	284	19.385
101 - 500	32	4.265	45	8.347	2	258	—	—	79	12.870
OLTRE 500	1	540	2	1.490	—	—	—	—	3	2.030
TOTALE	12.887	150.088	372	18.882	1.935	28.502	3	12	15.197	197.484

**Tav. 5 — Giornate di lavoro prestate dalle varie categorie di manodopera agricola,
per forma di conduzione delle aziende**

FORME DI CONDUZIONE	AZIENDE	GIORNATE DI LAVORO PRESTATE DA						Totale
		Conduttori	Familiari del conduttore	Dirigenti e impiegati	Salariati fissi	Braccianti e giornalieri	Coloni impropri	
CONDUZIONE DIRETTA DEL COLTIVATORE	21.813	3.793.296	4.051.448	1.033	519.940	370.515	10.151	8.746.383
CONDUZIONE CON SALA- RIATI E/O COMPARTE- CIPANTI	1.773	72.351	16.998	22.338	416.728	200.007	3.680	732.102
CONDUZIONE A COLONIA PARZIARIA APPODERATA	2.099	557.723	714.221	40	20.424	19.197	1.205	1.312.810
ALTRA FORMA DI CON- DUZIONE	10	630	350	—	—	40	1.180	2.200
TOTALE	25.695	4.424.000	4.783.017	23.411	957.092	589.759	16.216	10.793.495

TAVOLE ANALITICHE

DATI PROVINCIALI

Tav. 6 — Aziende per forma di conduzione, classe di

Superficie

A -

FORME DI CONDUZIONE CLASSI DI SUPERFICIE TOTALE <i>Ettari</i>	T O T A L E				SOLO PROPRIETÀ	
	Aziende	Superficie			Aziende	Superficie
		proprietà	affitto	Totale		
CONDUZIONE DIRETTA DEL COLTIVATORE	21.813	148.269,39	63.418,13	211.687,52	14.905	124.074,43
SENZA TERRENO AGRARIO	293	-	-	-	-	-
FINO A 1,00	1.943	1.002,05	164,64	1.166,69	1.650	980,82
1,01 - 2,00	1.969	2.612,76	404,45	3.017,21	1.652	2.529,22
2,01 - 3,00	1.629	3.487,98	599,72	4.087,70	1.302	3.261,79
3,01 - 5,00	3.242	10.867,30	2.037,11	12.904,41	2.498	9.921,84
5,01 - 10,00	5.417	31.344,01	8.474,22	39.818,23	3.732	27.316,18
10,01 - 20,00	4.718	45.822,61	21.008,68	66.831,29	2.762	38.488,08
20,01 - 30,00	1.573	24.326,14	13.691,48	38.017,62	823	19.785,64
30,01 - 50,00	809	18.812,98	11.065,36	29.878,34	388	14.336,32
50,01 - 100,00	189	6.801,67	5.360,23	12.161,90	79	5.146,90
OLTRE 100,00	31	3.191,89	612,24	3.804,13	19	2.307,64
CONDUZIONE CON SALARIATI E/O COM- PARTICIPANTI	1.773	40.719,63	2.282,63	43.002,26	1.404	38.821,22
SENZA TERRENO AGRARIO	249	-	-	-	-	-
FINO A 1,00	122	72,64	3,91	76,55	115	72,64
1,01 - 2,00	152	237,01	0,45	237,46	150	233,96
2,01 - 3,00	96	237,62	1,24	238,86	94	233,54
3,01 - 5,00	192	746,38	28,89	775,27	180	728,12
5,01 - 10,00	278	1.963,80	84,70	2.048,50	259	1.906,37
10,01 - 20,00	285	3.927,56	150,34	4.077,90	262	3.756,05
20,01 - 30,00	134	2.990,53	265,17	3.255,70	120	2.901,70
30,01 - 50,00	107	3.582,75	458,48	4.041,23	90	3.429,97
50,01 - 100,00	83	5.101,90	602,24	5.704,14	69	4.715,41
OLTRE 100,00	75	21.859,44	687,21	22.546,65	65	20.843,46
TOTALE CONDUZIONE DIRETTA E CON- DUZIONE CON SALARIATI	23.586	188.989,02	65.700,76	254.689,78	16.309	162.895,65
SENZA TERRENO AGRARIO	542	-	-	-	-	-
FINO A 1,00	2.065	1.074,69	168,55	1.243,24	1.765	1.053,46
1,01 - 2,00	2.121	2.849,77	404,90	3.254,67	1.802	2.763,18
2,01 - 3,00	1.725	3.725,60	600,96	4.326,56	1.396	3.495,33
3,01 - 5,00	3.434	11.613,68	2.066,00	13.679,68	2.678	10.649,96
5,01 - 10,00	5.695	33.307,81	8.558,92	41.866,73	3.991	29.222,55
10,01 - 20,00	5.003	49.750,17	21.159,02	70.909,19	3.024	42.244,13
20,01 - 30,00	1.707	27.316,67	13.956,65	41.273,32	943	22.687,34
30,01 - 50,00	916	22.395,73	11.523,84	33.919,57	478	17.766,29
50,01 - 100,00	272	11.903,57	5.962,47	17.866,04	148	9.862,31
OLTRE 100,00	106	25.051,33	1.299,45	26.350,78	84	23.151,10
CONDUZIONE A COLONIA PARZIARIA APPODERATA	2.099	29.355,35	447,89	29.803,24	2.021	28.646,16
SENZA TERRENO AGRARIO	-	-	-	-	-	-
FINO A 1,00	2	2,00	-	2,00	2	2,00
1,01 - 2,00	51	79,45	1,40	80,85	49	78,05
2,01 - 3,00	65	163,11	-	163,11	65	163,11
3,01 - 5,00	227	915,13	13,18	928,31	220	900,59
5,01 - 10,00	604	4.438,92	76,83	4.515,75	577	4.313,30
10,01 - 20,00	759	10.822,17	137,09	10.959,26	734	10.593,85
20,01 - 30,00	244	5.830,37	93,63	5.924,00	233	5.645,62
30,01 - 50,00	113	4.213,94	41,67	4.255,61	110	4.153,13
50,01 - 100,00	29	1.782,02	84,09	1.866,11	26	1.688,27
OLTRE 100,00	5	1.108,24	-	1.108,24	5	1.108,24
ALTRA FORMA DI CONDUZIONE	10	19,53	-	19,53	10	19,53
SENZA TERRENO AGRARIO	-	-	-	-	-	-
FINO A 1,00	5	3,93	-	3,93	5	3,93
1,01 - 2,00	1	2,00	-	2,00	1	2,00
2,01 - 3,00	1	2,48	-	2,48	1	2,48
3,01 - 5,00	3	11,12	-	11,12	3	11,12
5,01 - 10,00	-	-	-	-	-	-
10,01 - 20,00	-	-	-	-	-	-
20,01 - 30,00	-	-	-	-	-	-
30,01 - 50,00	-	-	-	-	-	-
50,01 - 100,00	-	-	-	-	-	-
OLTRE 100,00	-	-	-	-	-	-
T O T A L E	25.695	218.363,90	66.148,65	284.512,55	18.340	191.561,34
SENZA TERRENO AGRARIO	542	-	-	-	-	-
FINO A 1,00	2.072	1.080,62	168,55	1.249,17	1.772	1.059,39
1,01 - 2,00	2.173	2.931,22	406,30	3.337,52	1.852	2.843,23
2,01 - 3,00	1.781	3.891,19	600,96	4.492,15	1.462	3.660,92
3,01 - 5,00	3.664	12.539,93	2.079,18	14.619,11	2.901	11.561,67
5,01 - 10,00	6.299	37.746,73	8.635,75	46.382,48	4.568	33.535,85
10,01 - 20,00	5.762	60.572,34	21.296,11	81.868,45	3.758	52.837,98
20,01 - 30,00	1.951	33.147,04	14.050,28	47.197,32	1.176	28.332,96
30,01 - 50,00	1.029	26.609,67	11.565,51	38.175,18	588	21.919,42
50,01 - 100,00	301	13.685,59	6.046,56	19.732,15	174	11.550,58
OLTRE 100,00	111	26.159,57	1.299,45	27.459,02	89	24.259,34

superficie totale e titolo di possesso della superficie totale

in ettari

TOTALE

SOLO AFFITTO		PARTE IN PROPRIETÀ E PARTE IN AFFITTO				FORME DI CONDUZIONE	
Aziende	Superficie	Aziende	Superficie			CLASSI DI SUPERFICIE TOTALE	
			proprietà	affitto	Totale	Ettari	
3.662	47.294,30	2.953	24.194,96	16.123,83	40.318,79	CONDUZIONE DIRETTA DEL COLTIVATORE	
-	-	-	-	-	-	SENZA TERRENO AGRARIO	
240	146,54	53	21,23	18,10	39,33	FINO A 1,00	
218	331,75	99	83,54	72,70	156,24	1,01 - 2,00	
172	430,10	155	226,19	169,62	395,81	2,01 - 3,00	
375	1.472,89	369	945,46	564,22	1.509,68	3,01 - 5,00	
825	6.167,03	860	4.027,83	2.307,19	6.335,02	5,01 - 10,00	
1.119	16.360,84	837	7.334,53	4.647,84	11.982,37	10,01 - 20,00	
434	10.485,88	316	4.540,50	3.205,60	7.746,10	20,01 - 30,00	
219	7.906,73	202	4.476,66	3.158,63	7.635,29	30,01 - 50,00	
58	3.757,76	52	1.654,77	1.602,47	3.257,24	50,01 - 100,00	
2	234,78	10	884,25	377,46	1.261,71	OLTRE 100,00	
52	1.451,79	68	1.898,41	830,84	2.729,25	CONDUZIONE CON SALARIATI E/O COM- PARTECIPANTI	
-	-	-	-	-	-	SENZA TERRENO AGRARIO	
7	3,91	-	-	-	-	FINO A 1,00	
-	-	2	3,05	0,45	3,50	1,01 - 2,00	
-	-	2	4,08	1,24	5,32	2,01 - 3,00	
5	20,91	7	18,26	7,98	26,24	3,01 - 5,00	
9	64,63	10	57,43	20,07	77,50	5,01 - 10,00	
8	101,89	15	171,51	48,45	219,96	10,01 - 20,00	
8	206,81	6	88,83	58,36	147,19	20,01 - 30,00	
9	321,85	8	152,78	136,63	289,41	30,01 - 50,00	
4	299,36	10	386,49	302,88	689,37	50,01 - 100,00	
2	432,43	8	1.015,98	254,78	1.270,76	OLTRE 100,00	
3.714	48.746,09	3.021	26.093,37	16.954,67	43.048,04	TOTALE CONDUZIONE DIRETTA E CON- DUZIONE CON SALARIATI	
-	-	-	-	-	-	SENZA TERRENO AGRARIO	
247	150,45	53	21,23	18,10	39,33	FINO A 1,00	
218	331,75	101	86,59	73,15	159,74	1,01 - 2,00	
172	430,10	157	230,27	170,86	401,13	2,01 - 3,00	
380	1.493,80	376	963,72	572,20	1.535,92	3,01 - 5,00	
834	6.231,66	870	4.085,26	2.327,26	6.412,52	5,01 - 10,00	
1.127	16.462,73	852	7.506,04	4.696,29	12.202,33	10,01 - 20,00	
442	10.692,69	322	4.629,33	3.263,96	7.893,29	20,01 - 30,00	
228	8.228,58	210	4.629,44	3.295,26	7.924,70	30,01 - 50,00	
62	4.057,12	62	2.041,26	1.905,35	3.946,61	50,01 - 100,00	
4	667,21	18	1.900,23	632,24	2.532,47	OLTRE 100,00	
18	286,24	60	709,19	161,65	870,84	CONDUZIONE A COLONIA PARZIARIA APPODERATA	
-	-	-	-	-	-	SENZA TERRENO AGRARIO	
1	1,27	1	1,40	0,13	1,53	FINO A 1,00	
-	-	-	-	-	-	1,01 - 2,00	
2	7,19	5	14,54	5,99	20,53	2,01 - 3,00	
5	43,49	22	125,62	33,34	158,96	3,01 - 5,00	
6	79,92	19	228,32	57,17	285,49	5,01 - 10,00	
2	52,10	9	184,75	41,53	226,28	10,01 - 20,00	
1	33,27	2	60,81	8,40	69,21	20,01 - 30,00	
1	69,00	2	93,75	15,09	108,84	30,01 - 50,00	
-	-	-	-	-	-	50,01 - 100,00	
-	-	-	-	-	-	OLTRE 100,00	
-	-	-	-	-	-	ALTRA FORMA DI CONDUZIONE	
-	-	-	-	-	-	SENZA TERRENO AGRARIO	
-	-	-	-	-	-	FINO A 1,00	
-	-	-	-	-	-	1,01 - 2,00	
-	-	-	-	-	-	2,01 - 3,00	
-	-	-	-	-	-	3,01 - 5,00	
-	-	-	-	-	-	5,01 - 10,00	
-	-	-	-	-	-	10,01 - 20,00	
-	-	-	-	-	-	20,01 - 30,00	
-	-	-	-	-	-	30,01 - 50,00	
-	-	-	-	-	-	50,01 - 100,00	
-	-	-	-	-	-	OLTRE 100,00	
3.732	49.032,33	3.081	26.802,56	17.116,32	43.918,88	T O T A L E	
-	-	-	-	-	-	SENZA TERRENO AGRARIO	
247	150,45	53	21,23	18,10	39,33	FINO A 1,00	
219	333,02	102	87,99	73,28	161,27	1,01 - 2,00	
172	430,10	157	230,27	170,86	401,13	2,01 - 3,00	
382	1.500,99	381	978,26	578,19	1.556,45	3,01 - 5,00	
839	6.275,15	892	4.210,88	2.360,60	6.571,48	5,01 - 10,00	
1.133	16.542,65	871	7.734,36	4.753,86	12.487,82	10,01 - 20,00	
444	10.744,79	331	4.814,08	3.305,49	8.119,57	20,01 - 30,00	
229	8.261,85	212	4.690,25	3.303,66	7.993,91	30,01 - 50,00	
63	4.126,12	64	2.135,01	1.920,44	4.055,45	50,01 - 100,00	
4	667,21	18	1.900,23	632,24	2.532,47	OLTRE 100,00	

Segue Tav. 6 — Aziende per forma di conduzione, classe di Superficie
B —

FORME DI CONDUZIONE CLASSI DI SUPERFICIE TOTALE <i>Etari</i>	T O T A L E				SOLO PROPRIETÀ	
	Aziende	Superficie			Aziende	Superficie
		proprietà	affitto	Totale		
CONDUZIONE DIRETTA DEL COLTIVATORE	7.703	79.423,02	10.846,38	90.269,40	6.078	65.583,21
SENZA TERRENO AGRARIO	14	-	-	-	-	-
FINO A 1,00	261	165,68	14,70	180,38	236	162,92
1,01 - 2,00	434	628,13	40,71	668,84	398	613,01
2,01 - 3,00	479	1.138,12	94,54	1.232,66	416	1.069,33
3,01 - 5,00	1.127	4.209,33	343,92	4.553,25	957	3.845,94
5,01 - 10,00	2.158	14.538,32	1.496,11	16.034,43	1.715	12.683,70
10,01 - 20,00	2.084	26.507,90	3.040,72	29.548,62	1.584	22.324,08
20,01 - 30,00	676	14.381,56	2.124,01	16.505,57	475	11.535,44
30,01 - 50,00	369	11.664,42	2.168,76	13.833,18	241	8.957,03
50,01 - 100,00	80	3.895,20	1.256,64	5.151,84	43	2.798,57
OLTRE 100,00	21	2.294,36	266,27	2.560,63	13	1.593,19
CONDUZIONE CON SALARIATI E/O CON- PARTECIPANTI	524	22.250,58	565,13	22.815,71	481	21.961,64
SENZA TERRENO AGRARIO	28	-	-	-	-	-
FINO A 1,00	32	20,73	-	20,73	32	20,73
1,01 - 2,00	51	79,15	-	79,15	51	79,15
2,01 - 3,00	32	79,17	-	79,17	32	79,17
3,01 - 5,00	77	312,16	3,90	316,06	76	312,16
5,01 - 10,00	102	715,93	23,27	739,20	98	706,83
10,01 - 20,00	87	1.205,15	31,10	1.236,25	83	1.185,93
20,01 - 30,00	29	694,80	9,00	703,80	28	679,38
30,01 - 50,00	25	975,17	-	975,17	25	975,17
50,01 - 100,00	17	1.094,21	82,27	1.176,48	15	1.074,19
OLTRE 100,00	44	17.074,11	415,59	17.489,70	41	16.848,93
TOTALE CONDUZIONE DIRETTA E CON- DUZIONE CON SALARIATI	8.227	101.673,60	11.411,51	113.085,11	6.559	87.544,85
SENZA TERRENO AGRARIO	42	-	-	-	-	-
FINO A 1,00	293	186,41	14,70	201,11	268	183,65
1,01 - 2,00	485	707,28	40,71	747,99	449	692,16
2,01 - 3,00	511	1.217,29	94,54	1.311,83	448	1.148,50
3,01 - 5,00	1.204	4.521,49	347,82	4.869,31	1.033	4.158,10
5,01 - 10,00	2.260	15.254,25	1.519,38	16.773,63	1.813	13.390,53
10,01 - 20,00	2.171	27.713,05	3.071,82	30.784,87	1.667	23.510,01
20,01 - 30,00	705	15.076,36	2.133,01	17.209,37	503	12.214,82
30,01 - 50,00	394	12.639,59	2.168,76	14.808,35	266	9.932,20
50,01 - 100,00	97	4.989,41	1.338,91	6.328,32	58	3.872,76
OLTRE 100,00	65	19.368,47	681,86	20.050,33	54	18.442,12
CONDUZIONE A COLONIA PARZIARIA APPODERATA	480	9.307,84	121,87	9.429,71	454	9.039,74
SENZA TERRENO AGRARIO	-	-	-	-	-	-
FINO A 1,00	1	1,00	-	1,00	1	1,00
1,01 - 2,00	8	13,30	-	13,30	8	13,30
2,01 - 3,00	11	28,34	-	28,34	11	28,34
3,01 - 5,00	33	133,34	3,50	136,84	32	133,34
5,01 - 10,00	97	721,97	27,27	749,24	87	676,90
10,01 - 20,00	172	2.502,99	65,15	2.568,14	162	2.432,97
20,01 - 30,00	79	1.951,66	7,08	1.958,74	77	1.905,46
30,01 - 50,00	62	2.373,77	8,40	2.382,17	60	2.312,96
50,01 - 100,00	13	842,47	10,47	852,94	12	796,47
OLTRE 100,00	4	739,00	-	739,00	4	739,00
ALTRA FORMA DI CONDUZIONE	2	4,23	-	4,23	2	4,23
SENZA TERRENO AGRARIO	-	-	-	-	-	-
FINO A 1,00	1	0,85	-	0,85	1	0,85
1,01 - 2,00	-	-	-	-	-	-
2,01 - 3,00	-	-	-	-	-	-
3,01 - 5,00	1	3,38	-	3,38	1	3,38
5,01 - 10,00	-	-	-	-	-	-
10,01 - 20,00	-	-	-	-	-	-
20,01 - 30,00	-	-	-	-	-	-
30,01 - 50,00	-	-	-	-	-	-
50,01 - 100,00	-	-	-	-	-	-
OLTRE 100,00	-	-	-	-	-	-
T O T A L E	8.709	110.985,67	11.533,38	122.519,05	7.015	96.588,82
SENZA TERRENO AGRARIO	42	-	-	-	-	-
FINO A 1,00	295	188,26	14,70	202,96	270	185,50
1,01 - 2,00	493	720,58	40,71	761,29	457	705,86
2,01 - 3,00	522	1.245,63	94,54	1.340,17	459	1.176,84
3,01 - 5,00	1.238	4.658,21	351,32	5.009,53	1.066	4.294,82
5,01 - 10,00	2.357	15.976,22	1.546,65	17.522,87	1.900	14.067,43
10,01 - 20,00	2.343	30.216,04	3.136,97	33.353,01	1.829	25.942,98
20,01 - 30,00	784	17.028,02	2.140,09	19.168,11	580	14.120,28
30,01 - 50,00	456	15.013,36	2.177,16	17.190,52	326	12.245,16
50,01 - 100,00	110	5.831,88	1.349,38	7.181,26	79	4.669,23
OLTRE 100,00	69	20.107,47	681,86	20.789,33	58	19.181,12

superficie totale e titolo di possesso della superficie totale

in ettari

MONTAGNA

SOLO AFFITTO		PARTE IN PROPRIETÀ E PARTE IN AFFITTO				FORME DI CONDUZIONE	
Aziende	Superficie	Aziende	Superficie			CLASSI DI SUPERFICIE TOTALE	
			proprietà	affitto	Totale	Ettari	
278	3.558,23	1.333	13.839,81	7.288,15	21.127,96	CONDUZIONE DIRETTA DEL COLTIVATORE	
-	-	-	-	-	-	SENZA TERRENO AGRARIO	
16	10,23	9	2,76	4,47	7,23	FINO A 1,00	
18	26,27	18	15,12	14,44	29,56	1,01 - 2,00	
16	42,74	47	68,79	51,80	120,59	2,01 - 3,00	
32	127,88	138	363,39	216,04	579,43	3,01 - 5,00	
71	542,87	372	1.854,62	953,24	2.807,86	5,01 - 10,00	
72	1.023,07	428	4.183,82	2.017,65	6.201,47	10,01 - 20,00	
30	746,24	171	2.846,12	1.377,77	4.223,89	20,01 - 30,00	
18	663,20	110	2.707,39	1.505,56	4.212,95	30,01 - 50,00	
5	375,73	32	1.096,63	880,91	1.977,54	50,01 - 100,00	
-	-	8	701,17	266,27	967,44	OLTRE 100,00	
5	352,15	10	288,94	212,98	501,92	CONDUZIONE CON SALARIATI E/O CON-PARTECIPANTI	
-	-	-	-	-	-	SENZA TERRENO AGRARIO	
-	-	-	-	-	-	FINO A 1,00	
-	-	-	-	-	-	1,01 - 2,00	
-	-	-	-	-	-	2,01 - 3,00	
1	3,90	-	-	-	-	3,01 - 5,00	
2	17,49	2	9,10	5,78	14,88	5,01 - 10,00	
1	10,17	3	19,22	20,93	40,15	10,01 - 20,00	
-	-	1	15,42	9,00	24,42	20,01 - 30,00	
-	-	-	-	-	-	30,01 - 50,00	
-	-	2	20,02	82,27	102,29	50,01 - 100,00	
1	320,59	2	225,18	95,00	320,18	OLTRE 100,00	
283	3.910,38	1.343	14.128,75	7.501,13	21.629,88	TOTALE CONDUZIONE DIRETTA E CON-DUZIONE CON SALARIATI	
-	-	-	-	-	-	SENZA TERRENO AGRARIO	
16	10,23	9	2,76	4,47	7,23	FINO A 1,00	
18	26,27	18	15,12	14,44	29,56	1,01 - 2,00	
16	42,74	47	68,79	51,80	120,59	2,01 - 3,00	
33	131,78	138	363,39	216,04	579,43	3,01 - 5,00	
73	560,36	374	1.863,72	959,02	2.822,74	5,01 - 10,00	
73	1.033,24	431	4.203,04	2.038,58	6.241,62	10,01 - 20,00	
30	746,24	172	2.861,54	1.386,77	4.248,31	20,01 - 30,00	
18	663,20	110	2.707,39	1.505,56	4.212,95	30,01 - 50,00	
5	375,73	34	1.116,65	963,18	2.079,83	50,01 - 100,00	
1	320,59	10	926,35	361,27	1.287,62	OLTRE 100,00	
6	66,14	20	268,10	55,73	323,83	CONDUZIONE A COLONIA PARZIARIA APPODERATA	
-	-	-	-	-	-	SENZA TERRENO AGRARIO	
-	-	-	-	-	-	FINO A 1,00	
-	-	-	-	-	-	1,01 - 2,00	
-	-	-	-	-	-	2,01 - 3,00	
1	3,50	-	-	-	-	3,01 - 5,00	
1	9,80	9	45,07	17,47	62,54	5,01 - 10,00	
4	52,84	6	70,02	12,31	82,33	10,01 - 20,00	
-	-	2	46,20	7,08	53,28	20,01 - 30,00	
-	-	2	60,81	8,40	69,21	30,01 - 50,00	
-	-	1	46,00	10,47	56,47	50,01 - 100,00	
-	-	-	-	-	-	OLTRE 100,00	
-	-	-	-	-	-	ALTRA FORMA DI CONDUZIONE	
-	-	-	-	-	-	SENZA TERRENO AGRARIO	
-	-	-	-	-	-	FINO A 1,00	
-	-	-	-	-	-	1,01 - 2,00	
-	-	-	-	-	-	2,01 - 3,00	
-	-	-	-	-	-	3,01 - 5,00	
-	-	-	-	-	-	5,01 - 10,00	
-	-	-	-	-	-	10,01 - 20,00	
-	-	-	-	-	-	20,01 - 30,00	
-	-	-	-	-	-	30,01 - 50,00	
-	-	-	-	-	-	50,01 - 100,00	
-	-	-	-	-	-	OLTRE 100,00	
289	3.976,52	1.363	14.396,85	7.556,86	21.953,71	T O T A L E	
-	-	-	-	-	-	SENZA TERRENO AGRARIO	
16	10,23	9	2,76	4,47	7,23	FINO A 1,00	
18	26,27	18	15,12	14,44	29,56	1,01 - 2,00	
16	42,74	47	68,79	51,80	120,59	2,01 - 3,00	
34	135,28	138	363,39	216,04	579,43	3,01 - 5,00	
74	570,16	383	1.908,79	976,49	2.885,28	5,01 - 10,00	
77	1.086,08	437	4.273,06	2.050,89	6.323,95	10,01 - 20,00	
30	746,24	174	2.907,74	1.393,85	4.301,59	20,01 - 30,00	
18	663,20	112	2.768,20	1.513,96	4.282,16	30,01 - 50,00	
5	375,73	35	1.162,65	973,65	2.136,30	50,01 - 100,00	
1	320,59	10	926,35	361,27	1.287,62	OLTRE 100,00	

Segue Tav. 6 — Aziende per forma di conduzione, classe di Superficie
C —

FORME DI CONDUZIONE CLASSI DI SUPERFICIE TOTALE <i>Ettari</i>	T O T A L E				SOLO PROPRIETÀ	
	Aziende	Superficie			Aziende	Superficie
		proprietà	affitto	Totale		
CONDUZIONE DIRETTA DEL COLTIVATORE	7.505	45.436,33	19.967,86	65.404,19	5.338	39.453,94
SENZA TERRENO AGRARIO	128	-	-	-	-	-
FINO A 1,00	692	379,05	43,74	422,79	616	376,32
1,01 - 2,00	745	1.045,30	116,46	1.161,76	656	1.026,03
2,01 - 3,00	639	1.391,90	204,69	1.596,59	531	1.327,37
3,01 - 5,00	1.239	4.239,40	669,44	4.908,84	996	3.946,05
5,01 - 10,00	1.895	11.172,70	2.737,54	13.910,24	1.347	9.863,96
10,01 - 20,00	1.425	13.110,22	6.882,51	19.992,73	825	11.306,90
20,01 - 30,00	456	6.409,36	4.512,37	10.921,73	229	5.420,75
30,01 - 50,00	226	4.874,88	3.299,98	8.174,86	106	3.849,78
50,01 - 100,00	52	1.919,07	1.366,35	3.285,42	26	1.622,33
OLTRE 100,00	8	894,45	134,78	1.029,23	6	714,45
CONDUZIONE CON SALARIATI E/O COM- PARTECIPANTI	709	9.716,71	911,83	10.628,54	573	9.168,52
SENZA TERRENO AGRARIO	88	-	-	-	-	-
FINO A 1,00	53	29,72	1,97	31,69	49	29,72
1,01 - 2,00	68	107,55	-	107,55	68	107,55
2,01 - 3,00	44	107,61	0,32	107,93	43	105,38
3,01 - 5,00	74	279,79	18,86	298,65	68	273,83
5,01 - 10,00	112	773,51	43,62	817,13	105	767,13
10,01 - 20,00	107	1.501,08	61,22	1.562,30	101	1.482,91
20,01 - 30,00	67	1.494,28	132,64	1.626,92	61	1.466,56
30,01 - 50,00	47	1.485,93	260,52	1.746,45	38	1.445,19
50,01 - 100,00	37	2.112,93	324,67	2.437,60	30	1.946,78
OLTRE 100,00	12	1.824,31	68,01	1.892,32	10	1.543,47
TOTALE CONDUZIONE DIRETTA E COM- DUZIONE CON SALARIATI	8.214	55.153,04	20.879,69	76.032,73	5.911	48.622,46
SENZA TERRENO AGRARIO	216	-	-	-	-	-
FINO A 1,00	745	408,77	45,71	454,48	665	406,04
1,01 - 2,00	813	1.152,85	116,46	1.269,31	724	1.133,58
2,01 - 3,00	683	1.499,51	205,01	1.704,52	574	1.432,75
3,01 - 5,00	1.313	4.519,19	688,30	5.207,49	1.064	4.219,88
5,01 - 10,00	2.007	11.946,21	2.781,16	14.727,37	1.452	10.631,09
10,01 - 20,00	1.532	14.611,30	6.943,73	21.555,03	926	12.789,81
20,01 - 30,00	523	7.903,64	4.645,01	12.548,65	290	6.887,31
30,01 - 50,00	273	6.360,81	3.560,50	9.921,31	144	5.294,97
50,01 - 100,00	89	4.032,00	1.691,02	5.723,02	56	3.569,11
OLTRE 100,00	20	2.718,76	202,79	2.921,55	16	2.257,92
CONDUZIONE A COLONIA PARZIARIA APPODERATA	814	11.560,87	229,07	11.789,94	789	11.272,44
SENZA TERRENO AGRARIO	-	-	-	-	-	-
FINO A 1,00	-	-	-	-	-	-
1,01 - 2,00	18	26,49	1,27	27,76	17	26,49
2,01 - 3,00	21	53,45	-	53,45	21	53,45
3,01 - 5,00	77	309,84	3,69	313,53	76	309,84
5,01 - 10,00	232	1.706,62	19,43	1.726,05	227	1.686,22
10,01 - 20,00	306	4.382,99	34,34	4.417,33	299	4.301,26
20,01 - 30,00	106	2.507,40	63,45	2.570,85	98	2.368,85
30,01 - 50,00	40	1.442,44	33,27	1.475,71	39	1.442,44
50,01 - 100,00	13	762,40	73,62	836,02	11	714,65
OLTRE 100,00	1	369,24	-	369,24	1	369,24
ALTRA FORMA DI CONDUZIONE	2	1,84	-	1,84	2	1,84
SENZA TERRENO AGRARIO	-	-	-	-	-	-
FINO A 1,00	2	1,84	-	1,84	2	1,84
1,01 - 2,00	-	-	-	-	-	-
2,01 - 3,00	-	-	-	-	-	-
3,01 - 5,00	-	-	-	-	-	-
5,01 - 10,00	-	-	-	-	-	-
10,01 - 20,00	-	-	-	-	-	-
20,01 - 30,00	-	-	-	-	-	-
30,01 - 50,00	-	-	-	-	-	-
50,01 - 100,00	-	-	-	-	-	-
OLTRE 100,00	-	-	-	-	-	-
T O T A L E	9.030	66.715,75	21.108,76	87.824,51	6.702	59.896,74
SENZA TERRENO AGRARIO	216	-	-	-	-	-
FINO A 1,00	747	410,61	45,71	456,32	667	407,88
1,01 - 2,00	831	1.179,34	117,73	1.297,07	741	1.160,07
2,01 - 3,00	704	1.552,96	205,01	1.757,97	595	1.486,20
3,01 - 5,00	1.390	4.829,03	691,99	5.521,02	1.140	4.529,72
5,01 - 10,00	2.239	13.652,83	2.800,59	16.453,42	1.679	12.317,31
10,01 - 20,00	1.838	18.994,29	6.978,07	25.972,36	1.225	17.091,07
20,01 - 30,00	629	10.411,04	4.708,46	15.119,50	388	9.256,16
30,01 - 50,00	313	7.803,25	3.593,77	11.397,02	183	6.737,41
50,01 - 100,00	102	4.794,40	1.764,64	6.559,04	67	4.283,76
OLTRE 100,00	21	3.088,00	202,79	3.290,79	17	2.627,16

superficie totale e titolo di possesso della superficie totale

in ettari

COLLINA

SOLO AFFITTO		PARTE IN PROPRIETÀ E PARTE IN AFFITTO				FORME DI CONDUZIONE	
Aziende	Superficie	Aziende	Superficie			CLASSI DI SUPERFICIE TOTALE	
			proprietà	affitto	Totale	Ettari	
1.210	15.739,52	829	5.982,39	4.228,34	10.210,73	CONDUZIONE DIRETTA DEL COLTIVATORE	
-	-	-	-	-	-	SENZA TERRENO AGRARIO	
66	40,02	10	2,73	3,72	6,45	FINO A 1,00	
65	97,26	24	19,27	19,20	38,47	1,01 - 2,00	
64	157,97	44	64,53	46,72	111,25	2,01 - 3,00	
132	510,36	111	293,35	159,08	452,43	3,01 - 5,00	
265	1.972,21	283	1.308,74	765,33	2.074,07	5,01 - 10,00	
380	5.630,16	220	1.803,32	1.252,35	3.055,67	10,01 - 20,00	
151	3.657,17	76	988,61	855,20	1.843,81	20,01 - 30,00	
69	2.450,33	51	1.025,10	849,65	1.874,75	30,01 - 50,00	
17	1.099,26	9	296,74	267,09	563,83	50,01 - 100,00	
1	124,78	1	180,00	10,00	190,00	OLTRE 100,00	
29	625,47	19	548,19	286,36	834,55	CONDUZIONE CON SALARIATI E/O CON- PARTECIPANTI	
-	-	-	-	-	-	SENZA TERRENO AGRARIO	
4	1,97	-	-	-	-	FINO A 1,00	
-	-	-	-	-	-	1,01 - 2,00	
-	-	1	2,23	0,32	2,55	2,01 - 3,00	
3	13,01	3	5,96	5,85	11,81	3,01 - 5,00	
5	35,31	2	6,38	8,31	14,69	5,01 - 10,00	
4	51,97	2	18,17	9,25	27,42	10,01 - 20,00	
4	110,47	2	27,72	22,17	49,89	20,01 - 30,00	
6	200,88	3	40,74	59,64	100,38	30,01 - 50,00	
3	211,86	4	166,15	112,81	278,96	50,01 - 100,00	
-	-	2	280,84	68,01	348,85	OLTRE 100,00	
1.239	16.364,99	848	6.530,58	4.514,70	11.045,28	TOTALE CONDUZIONE DIRETTA E CON- DUZIONE CON SALARIATI	
-	-	-	-	-	-	SENZA TERRENO AGRARIO	
70	41,99	10	2,73	3,72	6,45	FINO A 1,00	
65	97,26	24	19,27	19,20	38,47	1,01 - 2,00	
64	157,97	45	66,76	47,04	113,80	2,01 - 3,00	
135	523,37	114	299,31	164,93	464,24	3,01 - 5,00	
270	2.007,52	285	1.315,12	773,64	2.088,76	5,01 - 10,00	
384	5.682,13	222	1.821,49	1.261,60	3.083,09	10,01 - 20,00	
155	3.767,64	78	1.016,33	877,37	1.893,70	20,01 - 30,00	
75	2.651,21	54	1.065,84	909,29	1.975,13	30,01 - 50,00	
20	1.311,12	13	462,89	379,90	842,79	50,01 - 100,00	
1	124,78	3	460,84	78,01	538,85	OLTRE 100,00	
8	168,29	17	288,43	60,78	349,21	CONDUZIONE A COLONIA PARZIARIA APPODERATA	
-	-	-	-	-	-	SENZA TERRENO AGRARIO	
1	1,27	-	-	-	-	FINO A 1,00	
-	-	-	-	-	-	1,01 - 2,00	
-	-	-	-	-	-	2,01 - 3,00	
1	3,69	-	-	-	-	3,01 - 5,00	
2	16,07	3	20,40	3,36	23,76	5,01 - 10,00	
1	15,99	6	81,73	18,35	100,08	10,01 - 20,00	
1	29,00	7	138,55	34,45	173,00	20,01 - 30,00	
1	33,27	-	-	-	-	30,01 - 50,00	
1	69,00	1	47,75	4,62	52,37	50,01 - 100,00	
-	-	-	-	-	-	OLTRE 100,00	
-	-	-	-	-	-	ALTRA FORMA DI CONDUZIONE	
-	-	-	-	-	-	SENZA TERRENO AGRARIO	
-	-	-	-	-	-	FINO A 1,00	
-	-	-	-	-	-	1,01 - 2,00	
-	-	-	-	-	-	2,01 - 3,00	
-	-	-	-	-	-	3,01 - 5,00	
-	-	-	-	-	-	5,01 - 10,00	
-	-	-	-	-	-	10,01 - 20,00	
-	-	-	-	-	-	20,01 - 30,00	
-	-	-	-	-	-	30,01 - 50,00	
-	-	-	-	-	-	50,01 - 100,00	
-	-	-	-	-	-	OLTRE 100,00	
1.247	16.533,28	865	6.819,01	4.575,48	11.394,49	T O T A L E	
-	-	-	-	-	-	SENZA TERRENO AGRARIO	
70	41,99	10	2,73	3,72	6,45	FINO A 1,00	
66	98,53	24	19,27	19,20	38,47	1,01 - 2,00	
64	157,97	45	66,76	47,04	113,80	2,01 - 3,00	
136	527,06	114	299,31	164,93	464,24	3,01 - 5,00	
272	2.023,59	288	1.335,52	777,00	2.112,52	5,01 - 10,00	
385	5.698,12	228	1.973,22	1.279,95	3.253,17	10,01 - 20,00	
156	3.796,64	85	1.154,88	911,82	2.066,70	20,01 - 30,00	
76	2.684,48	54	1.065,84	909,29	1.975,13	30,01 - 50,00	
21	1.380,12	14	510,64	384,52	895,16	50,01 - 100,00	
1	124,78	3	460,84	78,01	538,85	OLTRE 100,00	

Segue TAV. 6 — Aziende per forma di conduzione, classe di Superficie

D -

FORME DI CONDUZIONE CLASSI DI SUPERFICIE TOTALE <i>Etari</i>	T O T A L E				SOLO PROPRIETÀ	
	Aziende	Superficie			Aziende	Superficie
		proprietà	affitto	Totale		
CONDUZIONE DIRETTA DEL COLTIVATORE	6.605	23.410,04	32.603,89	56.013,93	3.489	19.037,28
SENZA TERRENO AGRARIO	151	-	-	-	-	-
FINO A 1,00	990	457,32	106,20	563,52	798	441,58
1,01 - 2,00	790	939,33	247,28	1.186,61	598	890,18
2,01 - 3,00	511	957,96	300,49	1.258,45	355	865,09
3,01 - 5,00	876	2.418,57	1.023,75	3.442,32	545	2.129,85
5,01 - 10,00	1.364	5.632,99	4.240,57	9.873,56	670	4.768,52
10,01 - 20,00	1.209	6.204,49	11.085,45	17.289,94	353	4.857,10
20,01 - 30,00	441	3.535,22	7.055,10	10.590,32	119	2.829,45
30,01 - 50,00	214	2.273,68	5.596,62	7.870,30	41	1.529,51
50,01 - 100,00	57	987,40	2.737,24	3.724,64	10	726,00
OLTRE 100,00	2	3,08	211,19	214,27	-	-
CONDUZIONE CON SALARIATI E/O COM- PARTICIPANTI	540	8.752,34	805,67	9.558,01	350	7.691,06
SENZA TERRENO AGRARIO	133	-	-	-	-	-
FINO A 1,00	37	22,19	1,94	24,13	34	22,19
1,01 - 2,00	33	50,31	0,45	50,76	31	47,26
2,01 - 3,00	20	50,84	0,92	51,76	19	48,99
3,01 - 5,00	41	154,43	6,13	160,56	36	142,13
5,01 - 10,00	64	474,36	17,81	492,17	56	432,41
10,01 - 20,00	91	1.221,33	58,02	1.279,35	78	1.087,21
20,01 - 30,00	38	801,45	123,53	924,98	31	755,76
30,01 - 50,00	35	1.121,65	197,96	1.319,61	27	1.009,61
50,01 - 100,00	29	1.894,76	195,30	2.090,06	24	1.694,44
OLTRE 100,00	19	2.961,02	203,61	3.164,63	14	2.451,06
TOTALE CONDUZIONE DIRETTA E CON- DUZIONE CON SALARIATI	7.145	32.162,38	33.409,56	65.571,94	3.839	26.728,34
SENZA TERRENO AGRARIO	284	-	-	-	-	-
FINO A 1,00	1.027	479,51	108,14	587,65	832	463,77
1,01 - 2,00	823	989,64	247,73	1.237,37	629	937,44
2,01 - 3,00	531	1.008,80	301,41	1.310,21	374	914,08
3,01 - 5,00	917	2.573,00	1.029,88	3.602,88	581	2.271,98
5,01 - 10,00	1.428	6.107,35	4.258,38	10.365,73	726	5.200,93
10,01 - 20,00	1.300	7.425,82	11.143,47	18.569,29	431	5.944,31
20,01 - 30,00	479	4.336,67	7.178,63	11.515,30	150	3.585,21
30,01 - 50,00	249	3.395,33	5.794,58	9.189,91	68	2.539,12
50,01 - 100,00	86	2.882,16	2.932,54	5.814,70	34	2.420,44
OLTRE 100,00	21	2.964,10	414,80	3.378,90	14	2.451,06
CONDUZIONE A COLONIA PARZIARIA APPODERATA	805	8.486,64	96,95	8.583,59	778	8.333,98
SENZA TERRENO AGRARIO	-	-	-	-	-	-
FINO A 1,00	1	1,00	-	1,00	1	1,00
1,01 - 2,00	25	39,66	0,13	39,79	24	38,26
2,01 - 3,00	33	81,32	-	81,32	33	81,32
3,01 - 5,00	117	471,95	5,99	477,94	112	457,41
5,01 - 10,00	275	2.010,33	30,13	2.040,46	263	1.950,18
10,01 - 20,00	281	3.936,19	37,60	3.973,79	273	3.859,62
20,01 - 30,00	59	1.371,31	23,10	1.394,41	58	1.371,31
30,01 - 50,00	11	397,73	-	397,73	11	397,73
50,01 - 100,00	3	177,15	-	177,15	3	177,15
OLTRE 100,00	-	-	-	-	-	-
ALTRA FORMA DI CONDUZIONE	6	13,46	-	13,46	6	13,46
SENZA TERRENO AGRARIO	-	-	-	-	-	-
FINO A 1,00	2	1,24	-	1,24	2	1,24
1,01 - 2,00	1	2,00	-	2,00	1	2,00
2,01 - 3,00	1	2,48	-	2,48	1	2,48
3,01 - 5,00	2	7,74	-	7,74	2	7,74
5,01 - 10,00	-	-	-	-	-	-
10,01 - 20,00	-	-	-	-	-	-
20,01 - 30,00	-	-	-	-	-	-
30,01 - 50,00	-	-	-	-	-	-
50,01 - 100,00	-	-	-	-	-	-
OLTRE 100,00	-	-	-	-	-	-
T O T A L E	7.956	40.662,48	33.506,51	74.168,99	4.623	35.075,78
SENZA TERRENO AGRARIO	284	-	-	-	-	-
FINO A 1,00	1.030	481,75	108,14	589,89	835	466,01
1,01 - 2,00	849	1.031,30	247,86	1.279,16	654	977,70
2,01 - 3,00	565	1.092,60	301,41	1.394,01	408	947,84
3,01 - 5,00	1.036	3.052,69	1.035,87	4.088,56	695	2.737,13
5,01 - 10,00	1.703	8.117,68	4.288,51	12.406,19	989	7.151,11
10,01 - 20,00	1.581	11.362,01	11.181,07	22.543,08	704	9.803,93
20,01 - 30,00	538	5.707,98	7.201,73	12.909,71	208	4.956,52
30,01 - 50,00	260	3.793,06	5.794,58	9.587,64	79	2.936,85
50,01 - 100,00	89	3.059,31	2.932,54	5.991,85	37	2.597,59
OLTRE 100,00	21	2.964,10	414,80	3.378,90	14	2.451,06

superficie totale e titolo di possesso della superficie totale

in ettari

PIANURA

SOLO AFFITTO		PARTE IN PROPRIETÀ E PARTE IN AFFITTO				FORME DI CONDUZIONE	
Aziende	Superficie	Aziende	Superficie			CLASSI DI SUPERFICIE TOTALE	
			proprietà	affitto	Totale	Ettari	
2.174	27.996,55	791	4.372,76	4.607,34	8.980,10	CONDUZIONE DIRETTA DEL COLTIVATORE	
-	-	-	-	-	-	SENZA TERRENO AGRARIO	
158	96,29	34	15,74	9,91	25,65	FINO A 1,00	
135	208,22	57	49,15	39,06	88,21	1,01 - 2,00	
92	229,39	64	92,87	71,10	163,97	2,01 - 3,00	
211	834,65	120	288,72	189,10	477,82	3,01 - 5,00	
489	3.651,95	205	864,47	589,62	1.453,09	5,01 - 10,00	
667	9.707,61	189	1.347,39	1.377,84	2.725,23	10,01 - 20,00	
253	6.082,47	69	705,77	972,63	1.678,40	20,01 - 30,00	
132	4.793,20	41	784,17	803,42	1.587,59	30,01 - 50,00	
36	2.282,77	11	261,40	454,47	715,87	50,01 - 100,00	
1	110,00	1	3,08	101,19	104,27	OLTRE 100,00	
18	474,17	39	1.061,28	331,50	1.392,78	CONDUZIONE CON SALARIATI E/O COM- PARTECIPANTI	
-	-	-	-	-	-	SENZA TERRENO AGRARIO	
3	1,94	-	-	-	-	FINO A 1,00	
-	-	2	3,05	0,45	3,50	1,01 - 2,00	
-	-	1	1,85	0,92	2,77	2,01 - 3,00	
1	4,00	4	12,30	2,13	14,43	3,01 - 5,00	
2	11,83	6	41,95	5,98	47,93	5,01 - 10,00	
3	39,75	10	134,12	18,27	152,39	10,01 - 20,00	
4	96,34	3	45,69	27,19	72,88	20,01 - 30,00	
3	120,97	5	112,04	76,99	189,03	30,01 - 50,00	
1	87,50	4	200,32	107,80	308,12	50,01 - 100,00	
1	111,84	4	509,96	91,77	601,73	OLTRE 100,00	
2.192	28.470,72	830	5.434,04	4.938,84	10.372,88	TOTALE CONDUZIONE DIRETTA E CON- DUZIONE CON SALARIATI	
-	-	-	-	-	-	SENZA TERRENO AGRARIO	
161	98,23	34	15,74	9,91	25,65	FINO A 1,00	
135	208,22	59	52,20	39,51	91,71	1,01 - 2,00	
92	229,39	65	94,72	72,02	166,74	2,01 - 3,00	
212	838,65	124	301,02	191,23	492,25	3,01 - 5,00	
491	3.663,78	211	906,42	594,60	1.501,02	5,01 - 10,00	
670	9.747,36	199	1.481,51	1.396,11	2.877,62	10,01 - 20,00	
257	6.178,81	72	751,46	999,82	1.751,28	20,01 - 30,00	
135	4.914,17	46	856,21	880,41	1.736,62	30,01 - 50,00	
37	2.370,27	15	461,72	562,27	1.023,99	50,01 - 100,00	
2	221,84	5	513,04	192,96	706,00	OLTRE 100,00	
4	51,81	23	152,66	45,14	197,80	CONDUZIONE A COLONIA PARZIARIA APPODERATA	
-	-	-	-	-	-	SENZA TERRENO AGRARIO	
-	-	-	-	-	-	FINO A 1,00	
-	-	1	1,40	0,13	1,53	1,01 - 2,00	
-	-	-	-	-	-	2,01 - 3,00	
-	-	5	14,54	5,99	20,53	3,01 - 5,00	
2	17,62	10	60,15	12,51	72,66	5,01 - 10,00	
1	11,09	7	76,57	26,51	103,08	10,01 - 20,00	
1	23,10	-	-	-	-	20,01 - 30,00	
-	-	-	-	-	-	30,01 - 50,00	
-	-	-	-	-	-	50,01 - 100,00	
-	-	-	-	-	-	OLTRE 100,00	
-	-	-	-	-	-	ALTRA FORMA DI CONDUZIONE	
-	-	-	-	-	-	SENZA TERRENO AGRARIO	
-	-	-	-	-	-	FINO A 1,00	
-	-	-	-	-	-	1,01 - 2,00	
-	-	-	-	-	-	2,01 - 3,00	
-	-	-	-	-	-	3,01 - 5,00	
-	-	-	-	-	-	5,01 - 10,00	
-	-	-	-	-	-	10,01 - 20,00	
-	-	-	-	-	-	20,01 - 30,00	
-	-	-	-	-	-	30,01 - 50,00	
-	-	-	-	-	-	50,01 - 100,00	
-	-	-	-	-	-	OLTRE 100,00	
2.196	28.522,53	853	5.586,70	4.983,98	10.570,68	T O T A L E	
-	-	-	-	-	-	SENZA TERRENO AGRARIO	
161	98,23	34	15,74	9,91	25,65	FINO A 1,00	
135	208,22	60	53,60	39,64	93,24	1,01 - 2,00	
92	229,39	65	94,72	72,02	166,74	2,01 - 3,00	
212	838,65	129	315,56	197,22	512,78	3,01 - 5,00	
493	3.681,40	221	966,57	607,11	1.573,68	5,01 - 10,00	
671	9.758,45	206	1.558,08	1.422,62	2.980,70	10,01 - 20,00	
258	6.201,91	72	751,46	999,82	1.751,28	20,01 - 30,00	
135	4.914,17	46	856,21	880,41	1.736,62	30,01 - 50,00	
37	2.370,27	15	461,72	562,27	1.023,99	50,01 - 100,00	
2	221,84	5	513,04	192,96	706,00	OLTRE 100,00	

Tav. 7 — Aziende per forma di conduzione, classe di superficie

Superficie

A -

FORME DI CONDUZIONE CLASSI DI SUPERFICIE TOTALE <i>Etari</i>	T O T A L E				SOLO PROPRIETÀ	
	Aziende	Superficie agricola utilizzata (SAU)			Aziende	Superficie agricola utilizzata (SAU)
		proprietà	affitto	Totale		
CONDUZIONE DIRETTA DEL COLTIVATORE	21.813	89.946,65	52.980,50	142.927,15	14.876	76.550,72
SENZA TERRENO AGRARIO	293	-	-	-	-	-
FINO A 1,00	1.943	776,87	143,16	920,03	1.584	758,80
1,01 - 2,00	1.969	1.946,33	354,95	2.301,28	1.607	1.880,88
2,01 - 3,00	1.629	2.567,41	531,25	3.098,66	1.291	2.386,94
3,01 - 5,00	3.242	7.785,38	1.780,59	9.565,97	2.484	7.088,39
5,01 - 10,00	5.417	21.173,78	7.351,40	28.525,18	3.752	18.427,03
10,01 - 20,00	4.718	28.088,71	18.173,77	46.262,48	2.809	23.661,05
20,01 - 30,00	1.573	13.493,55	11.394,03	24.887,58	839	11.247,40
30,01 - 50,00	809	9.907,87	8.612,25	18.520,12	407	7.760,88
50,01 - 100,00	189	3.230,08	4.239,94	7.470,02	83	2.532,68
OLTRE 100,00	31	976,67	399,16	1.375,83	20	806,67
CONDUZIONE CON SALARIATI E/O CON- PARTECIPANTI	1.773	18.741,91	1.627,29	20.369,20	1.338	17.195,12
SENZA TERRENO AGRARIO	249	-	-	-	-	-
FINO A 1,00	122	57,22	3,00	60,22	112	57,22
1,01 - 2,00	152	167,24	0,45	167,69	146	164,29
2,01 - 3,00	96	154,28	1,22	155,50	90	150,60
3,01 - 5,00	192	476,85	27,40	504,25	173	459,59
5,01 - 10,00	278	1.310,60	71,61	1.382,21	252	1.262,00
10,01 - 20,00	285	2.684,42	111,86	2.796,28	261	2.546,70
20,01 - 30,00	134	1.913,72	213,12	2.126,84	111	1.838,08
30,01 - 50,00	107	2.107,07	329,35	2.436,42	81	1.964,10
50,01 - 100,00	83	3.121,36	510,76	3.632,12	56	2.765,83
OLTRE 100,00	75	6.749,15	358,52	7.107,67	56	5.986,71
TOTALE CONDUZIONE DIRETTA E CON- DUZIONE CON SALARIATI	23.586	108.688,56	54.607,79	163.296,35	16.214	93.745,84
SENZA TERRENO AGRARIO	542	-	-	-	-	-
FINO A 1,00	2.065	834,09	146,16	980,25	1.696	816,02
1,01 - 2,00	2.121	2.113,57	355,40	2.468,97	1.753	2.045,17
2,01 - 3,00	1.725	2.721,69	532,47	3.254,16	1.381	2.537,54
3,01 - 5,00	3.434	8.262,23	1.807,99	10.070,22	2.657	7.547,98
5,01 - 10,00	5.695	22.484,38	7.423,01	29.907,39	4.004	19.689,03
10,01 - 20,00	5.003	30.773,13	18.285,63	49.058,76	3.070	26.207,75
20,01 - 30,00	1.707	15.407,27	11.607,15	27.014,42	950	13.085,48
30,01 - 50,00	916	12.014,94	8.941,60	20.956,54	488	9.724,98
50,01 - 100,00	272	6.351,44	4.750,70	11.102,14	139	5.298,51
OLTRE 100,00	106	7.725,82	757,68	8.483,50	76	6.793,38
CONDUZIONE A COLONIA PARZIARIA APPODERATA	2.099	20.941,63	353,09	21.294,72	2.022	20.495,25
SENZA TERRENO AGRARIO	-	-	-	-	-	-
FINO A 1,00	2	1,87	-	1,87	2	1,87
1,01 - 2,00	51	69,23	1,05	70,28	49	67,90
2,01 - 3,00	65	144,00	-	144,00	65	144,00
3,01 - 5,00	227	810,15	9,10	819,25	221	798,50
5,01 - 10,00	604	3.848,14	65,64	3.913,78	577	3.742,21
10,01 - 20,00	759	8.825,04	113,82	8.938,86	734	8.659,89
20,01 - 30,00	244	4.048,45	75,51	4.123,96	233	3.929,35
30,01 - 50,00	113	2.161,32	25,52	2.186,84	110	2.141,65
50,01 - 100,00	29	684,62	62,45	747,07	26	661,07
OLTRE 100,00	5	348,81	-	348,81	5	348,81
ALTRA FORMA DI CONDUZIONE	10	13,06	-	13,06	10	13,06
SENZA TERRENO AGRARIO	-	-	-	-	-	-
FINO A 1,00	5	3,57	-	3,57	5	3,57
1,01 - 2,00	1	1,80	-	1,80	1	1,80
2,01 - 3,00	1	2,00	-	2,00	1	2,00
3,01 - 5,00	3	5,69	-	5,69	3	5,69
5,01 - 10,00	-	-	-	-	-	-
10,01 - 20,00	-	-	-	-	-	-
20,01 - 30,00	-	-	-	-	-	-
30,01 - 50,00	-	-	-	-	-	-
50,01 - 100,00	-	-	-	-	-	-
OLTRE 100,00	-	-	-	-	-	-
T O T A L E	25.695	129.643,25	54.960,88	184.604,13	18.246	114.254,15
SENZA TERRENO AGRARIO	542	-	-	-	-	-
FINO A 1,00	2.072	839,53	146,16	985,69	1.703	821,46
1,01 - 2,00	2.173	2.184,60	356,45	2.541,05	1.803	2.114,87
2,01 - 3,00	1.791	2.867,69	532,47	3.400,16	1.447	2.683,54
3,01 - 5,00	3.664	9.078,07	1.817,09	10.895,16	2.881	8.352,17
5,01 - 10,00	6.299	26.332,52	7.488,65	33.821,17	4.581	23.431,24
10,01 - 20,00	5.762	39.598,17	18.399,45	57.997,62	3.804	34.867,64
20,01 - 30,00	1.951	19.455,72	11.682,66	31.138,38	1.183	17.014,83
30,01 - 50,00	1.029	14.176,26	8.967,12	23.143,38	598	11.866,63
50,01 - 100,00	301	7.036,06	4.813,15	11.849,21	165	5.959,58
OLTRE 100,00	111	8.074,63	757,68	8.832,31	81	7.142,19

totale e titolo di possesso della superficie agricola utilizzata (SAU)

in ettari

TOTALE

SOLO AFFITTO		PARTE IN PROPRIETÀ E PARTE IN AFFITTO				FORME DI CONDUZIONE	
Aziende	Superficie agricola utilizzata (SAU)	Aziende	Superficie agricola utilizzata (SAU)			CLASSI DI SUPERFICIE TOTALE	
			proprietà	affitto	Totale	Ettari	
3.683	41.369,21	2.778	13.395,93	11.611,29	25.007,22	CONDUZIONE DIRETTA DEL COLTIVATORE	
-	-	-	-	-	-	SENZA TERRENO AGRARIO	
243	129,82	49	18,07	13,34	31,41	FINO A 1,00	
221	293,34	93	65,45	61,61	127,06	1,01 - 2,00	
175	383,42	149	180,47	147,83	328,30	2,01 - 3,00	
376	1.289,36	354	696,99	491,23	1.188,22	3,01 - 5,00	
828	5.445,22	824	2.746,75	1.906,18	4.652,93	5,01 - 10,00	
1.123	14.624,29	783	4.427,66	3.589,48	7.977,14	10,01 - 20,00	
436	9.138,59	291	2.246,15	2.255,44	4.501,59	20,01 - 30,00	
220	6.620,85	181	2.146,99	1.991,40	4.138,39	30,01 - 50,00	
59	3.327,63	46	697,40	912,31	1.609,71	50,01 - 100,00	
2	116,69	8	170,00	282,47	452,47	OLTRE 100,00	
50	981,26	66	1.546,79	646,03	2.192,82	CONDUZIONE CON SALARIATI E/O CONPARTECIPANTI	
-	-	-	-	-	-	SENZA TERRENO AGRARIO	
6	3,00	-	-	-	-	FINO A 1,00	
-	-	2	2,95	0,45	3,40	1,01 - 2,00	
-	-	2	3,68	1,22	4,90	2,01 - 3,00	
5	20,10	7	17,26	7,30	24,56	3,01 - 5,00	
9	53,98	10	48,60	17,63	66,23	5,01 - 10,00	
7	76,41	14	137,72	35,45	173,17	10,01 - 20,00	
7	155,58	6	75,64	57,54	133,18	20,01 - 30,00	
10	232,23	7	142,97	97,12	240,09	30,01 - 50,00	
4	269,01	10	355,53	281,75	597,28	50,01 - 100,00	
2	170,95	8	762,44	187,57	950,01	OLTRE 100,00	
3.733	42.350,47	2.844	14.942,72	12.257,32	27.200,04	TOTALE CONDUZIONE DIRETTA E CONDUZIONE CON SALARIATI	
-	-	-	-	-	-	SENZA TERRENO AGRARIO	
249	132,82	49	18,07	13,34	31,41	FINO A 1,00	
221	293,34	95	68,40	62,06	130,46	1,01 - 2,00	
175	383,42	151	184,15	149,05	333,20	2,01 - 3,00	
381	1.309,46	361	714,25	498,53	1.212,78	3,01 - 5,00	
837	5.499,20	834	2.795,35	1.923,81	4.719,16	5,01 - 10,00	
1.130	14.700,70	797	4.565,38	3.584,93	8.150,31	10,01 - 20,00	
443	9.294,17	297	2.321,79	2.312,98	4.634,77	20,01 - 30,00	
230	6.853,08	188	2.289,96	2.088,52	4.378,48	30,01 - 50,00	
63	3.596,64	56	1.052,93	1.154,06	2.206,99	50,01 - 100,00	
4	287,64	16	932,44	470,04	1.402,48	OLTRE 100,00	
18	212,18	59	446,38	140,91	587,29	CONDUZIONE A COLONIA PARZIARIA APPODERATA	
-	-	-	-	-	-	SENZA TERRENO AGRARIO	
1	0,92	1	1,33	0,13	1,46	FINO A 1,00	
-	-	-	-	-	-	1,01 - 2,00	
2	4,81	4	11,65	4,29	15,94	2,01 - 3,00	
5	33,32	22	105,93	32,32	138,25	3,01 - 5,00	
6	65,78	19	165,15	48,04	213,19	5,01 - 10,00	
2	37,87	9	119,10	37,64	156,74	10,01 - 20,00	
1	17,12	2	19,67	8,40	28,07	20,01 - 30,00	
1	52,36	2	23,55	10,09	33,64	30,01 - 50,00	
-	-	-	-	-	-	50,01 - 100,00	
-	-	-	-	-	-	OLTRE 100,00	
-	-	-	-	-	-	ALTRA FORMA DI CONDUZIONE	
-	-	-	-	-	-	SENZA TERRENO AGRARIO	
-	-	-	-	-	-	FINO A 1,00	
-	-	-	-	-	-	1,01 - 2,00	
-	-	-	-	-	-	2,01 - 3,00	
-	-	-	-	-	-	3,01 - 5,00	
-	-	-	-	-	-	5,01 - 10,00	
-	-	-	-	-	-	10,01 - 20,00	
-	-	-	-	-	-	20,01 - 30,00	
-	-	-	-	-	-	30,01 - 50,00	
-	-	-	-	-	-	50,01 - 100,00	
-	-	-	-	-	-	OLTRE 100,00	
3.751	42.562,65	2.903	15.389,10	12.398,23	27.787,33	TOTALE	
-	-	-	-	-	-	SENZA TERRENO AGRARIO	
249	132,82	49	18,07	13,34	31,41	FINO A 1,00	
222	294,26	96	69,73	62,19	131,92	1,01 - 2,00	
175	383,42	151	184,15	149,05	333,20	2,01 - 3,00	
383	1.314,27	365	725,90	502,82	1.228,72	3,01 - 5,00	
842	5.532,52	856	2.901,28	1.956,13	4.857,41	5,01 - 10,00	
1.136	14.766,48	816	4.730,53	3.632,97	8.363,50	10,01 - 20,00	
445	9.332,04	306	2.440,89	2.350,62	4.791,51	20,01 - 30,00	
231	6.870,20	190	2.309,63	2.096,92	4.406,55	30,01 - 50,00	
64	3.649,00	58	1.076,48	1.164,15	2.240,63	50,01 - 100,00	
4	287,64	16	932,44	470,04	1.402,48	OLTRE 100,00	

Segue TAV. 7 — Aziende per forma di conduzione, classe di superficie
Superficie
B —

FORME DI CONDUZIONE CLASSI DI SUPERFICIE TOTALE <i>Ettari</i>	T O T A L E				SOLO PROPRIETÀ	
	Aziende	Superficie agricola utilizzata (SAU)			Aziende	Superficie agricola utilizzata (SAU)
		proprietà	affitto	Totale		
CONDUZIONE DIRETTA DEL COLTIVATORE	7.703	39.666,51	6.158,43	45.824,94	6.155	34.014,04
SENZA TERRENO AGRARIO	14	-	-	-	-	-
FINO A 1,00	261	114,89	12,71	127,60	228	113,22
1,01 - 2,00	434	392,73	35,40	428,13	390	384,73
2,01 - 3,00	479	726,22	77,71	803,93	415	675,02
3,01 - 5,00	1.127	2.588,36	259,36	2.847,72	956	2.369,91
5,01 - 10,00	2.158	8.346,54	1.063,70	9.410,24	1.738	7.318,57
10,01 - 20,00	2.084	13.706,54	1.878,39	15.584,93	1.619	11.692,68
20,01 - 30,00	676	6.504,22	1.134,42	7.638,64	491	5.470,24
30,01 - 50,00	369	5.066,74	964,45	6.031,19	257	4.194,62
50,01 - 100,00	80	1.441,52	546,60	1.988,12	46	1.142,88
OLTRE 100,00	21	778,75	185,69	964,44	15	652,17
CONDUZIONE CON SALARIATI E/O COM- PARTECIPANTI	524	5.070,20	222,65	5.292,85	444	4.902,55
SENZA TERRENO AGRARIO	28	-	-	-	-	-
FINO A 1,00	32	15,19	-	15,19	30	15,19
1,01 - 2,00	51	54,89	-	54,89	51	54,89
2,01 - 3,00	32	43,69	-	43,69	30	43,69
3,01 - 5,00	77	162,47	3,70	166,17	72	162,47
5,01 - 10,00	102	387,28	19,59	406,87	95	380,88
10,01 - 20,00	87	560,37	14,93	575,30	83	552,89
20,01 - 30,00	29	274,14	9,00	283,14	25	267,14
30,01 - 50,00	25	255,12	-	255,12	19	255,12
50,01 - 100,00	17	153,45	42,76	196,21	7	141,68
OLTRE 100,00	44	3.163,60	132,67	3.296,27	32	3.028,60
TOTALE CONDUZIONE DIRETTA E CON- DUZIONE CON SALARIATI	8.227	44.736,71	6.381,08	51.117,79	6.599	38.916,59
SENZA TERRENO AGRARIO	42	-	-	-	-	-
FINO A 1,00	293	130,08	12,71	142,79	258	128,41
1,01 - 2,00	485	447,62	35,40	483,02	441	439,62
2,01 - 3,00	511	769,91	77,71	847,62	445	718,71
3,01 - 5,00	1.204	2.750,83	263,06	3.013,89	1.028	2.532,38
5,01 - 10,00	2.260	8.733,82	1.083,29	9.817,11	1.833	7.699,45
10,01 - 20,00	2.171	14.266,91	1.893,32	16.160,23	1.702	12.245,57
20,01 - 30,00	705	6.778,36	1.143,42	7.921,78	516	5.737,38
30,01 - 50,00	394	5.321,86	964,45	6.286,31	276	4.449,74
50,01 - 100,00	97	1.594,97	589,36	2.184,33	53	1.284,56
OLTRE 100,00	65	3.942,35	318,36	4.260,71	47	3.680,77
CONDUZIONE A COLONIA PARZIARIA APPODERATA	480	4.819,20	95,33	4.914,53	454	4.694,39
SENZA TERRENO AGRARIO	-	-	-	-	-	-
FINO A 1,00	1	0,92	-	0,92	1	0,92
1,01 - 2,00	8	12,27	-	12,27	8	12,27
2,01 - 3,00	11	23,21	-	23,21	11	23,21
3,01 - 5,00	33	106,14	2,20	108,34	32	106,14
5,01 - 10,00	97	505,06	24,31	529,37	87	471,30
10,01 - 20,00	172	1.494,24	47,95	1.542,19	162	1.457,56
20,01 - 30,00	79	1.040,28	7,00	1.047,28	77	1.015,58
30,01 - 50,00	62	1.080,97	8,40	1.089,37	60	1.061,30
50,01 - 100,00	13	314,93	5,47	320,40	12	304,93
OLTRE 100,00	4	241,18	-	241,18	4	241,18
ALTRA FORMA DI CONDUZIONE	2	1,18	-	1,18	2	1,18
SENZA TERRENO AGRARIO	-	-	-	-	-	-
FINO A 1,00	1	0,77	-	0,77	1	0,77
1,01 - 2,00	-	-	-	-	-	-
2,01 - 3,00	-	-	-	-	-	-
3,01 - 5,00	1	0,41	-	0,41	1	0,41
5,01 - 10,00	-	-	-	-	-	-
10,01 - 20,00	-	-	-	-	-	-
20,01 - 30,00	-	-	-	-	-	-
30,01 - 50,00	-	-	-	-	-	-
50,01 - 100,00	-	-	-	-	-	-
OLTRE 100,00	-	-	-	-	-	-
T O T A L E	8.709	49.557,09	6.476,41	56.033,50	7.055	43.612,16
SENZA TERRENO AGRARIO	42	-	-	-	-	-
FINO A 1,00	295	131,77	12,71	144,48	260	130,10
1,01 - 2,00	493	459,89	35,40	495,29	449	451,89
2,01 - 3,00	522	793,12	77,71	870,83	456	741,92
3,01 - 5,00	1.238	2.857,38	265,26	3.122,64	1.061	2.638,93
5,01 - 10,00	2.357	9.238,88	1.107,60	10.346,48	1.920	8.170,75
10,01 - 20,00	2.343	15.761,15	1.941,27	17.702,42	1.864	13.703,13
20,01 - 30,00	784	7.818,64	1.150,42	8.969,06	593	6.752,96
30,01 - 50,00	456	6.402,83	972,85	7.375,68	336	5.511,04
50,01 - 100,00	110	1.909,90	594,83	2.504,73	65	1.589,49
OLTRE 100,00	69	4.183,53	318,36	4.501,89	51	3.921,95

totale e titolo di possesso della superficie agricola utilizzata (SAU)

in ettari

MONTAGNA

SOLO AFFITTO		PARTE IN PROPRIETÀ E PARTE IN AFFITTO				FORME DI CONDUZIONE	
Aziende	Superficie agricola utilizzata (SAU)	Aziende	Superficie agricola utilizzata (SAU)			CLASSI DI SUPERFICIE TOTALE	
			proprietà	affitto	Totale	Ettari	
291	2.084,51	1.198	5.652,47	4.073,92	9.726,39	CONDUZIONE DIRETTA DEL COLTIVATORE	
-	-	-	-	-	-	SENZA TERRENO AGRARIO	
17	9,77	8	1,67	2,94	4,61	FINO A 1,00	
18	22,88	17	8,00	12,52	20,52	1,01 - 2,00	
17	34,53	46	51,20	43,18	94,38	2,01 - 3,00	
33	88,34	124	218,45	171,02	389,47	3,01 - 5,00	
74	364,05	340	1.027,97	699,65	1.727,62	5,01 - 10,00	
74	605,62	390	2.013,86	1.272,77	3.286,63	10,01 - 20,00	
33	422,57	148	1.033,98	711,85	1.745,83	20,01 - 30,00	
19	288,43	92	872,12	676,02	1.548,14	30,01 - 50,00	
6	248,32	27	298,64	298,28	596,92	50,01 - 100,00	
-	-	6	126,58	185,69	312,27	OLTRE 100,00	
4	89,15	10	167,65	133,50	301,15	CONDUZIONE CON SALARIATI E/O CON-PARTICIPANTI	
-	-	-	-	-	-	SENZA TERRENO AGRARIO	
-	-	-	-	-	-	FINO A 1,00	
-	-	-	-	-	-	1,01 - 2,00	
-	-	-	-	-	-	2,01 - 3,00	
1	3,70	-	-	-	-	3,01 - 5,00	
2	14,50	2	6,40	5,09	11,49	5,01 - 10,00	
-	-	3	7,48	14,93	22,41	10,01 - 20,00	
-	-	1	7,00	9,00	16,00	20,01 - 30,00	
-	-	-	-	-	-	30,01 - 50,00	
-	-	2	11,77	42,76	54,53	50,01 - 100,00	
1	70,95	2	135,00	61,72	196,72	OLTRE 100,00	
295	2.173,66	1.208	5.820,12	4.207,42	10.027,54	TOTALE CONDUZIONE DIRETTA E CONDUZIONE CON SALARIATI	
-	-	-	-	-	-	SENZA TERRENO AGRARIO	
17	9,77	8	1,67	2,94	4,61	FINO A 1,00	
18	22,88	17	8,00	12,52	20,52	1,01 - 2,00	
17	34,53	46	51,20	43,18	94,38	2,01 - 3,00	
34	92,04	124	218,45	171,02	389,47	3,01 - 5,00	
76	378,55	342	1.034,37	704,74	1.739,11	5,01 - 10,00	
74	605,62	393	2.021,34	1.287,70	3.309,04	10,01 - 20,00	
33	422,57	149	1.040,98	720,85	1.761,83	20,01 - 30,00	
19	288,43	92	872,12	676,02	1.548,14	30,01 - 50,00	
6	248,32	29	310,41	341,04	651,45	50,01 - 100,00	
1	70,95	8	261,58	247,41	508,99	OLTRE 100,00	
6	49,12	20	124,81	46,21	171,02	CONDUZIONE A COLONIA PARZIARIA APPODERATA	
-	-	-	-	-	-	SENZA TERRENO AGRARIO	
-	-	-	-	-	-	FINO A 1,00	
-	-	-	-	-	-	1,01 - 2,00	
-	-	-	-	-	-	2,01 - 3,00	
1	2,20	-	-	-	-	3,01 - 5,00	
1	6,93	9	33,76	17,38	51,14	5,01 - 10,00	
4	39,99	6	36,68	7,96	44,64	10,01 - 20,00	
-	-	2	24,70	7,00	31,70	20,01 - 30,00	
-	-	2	19,67	8,40	28,07	30,01 - 50,00	
-	-	1	10,00	5,47	15,47	50,01 - 100,00	
-	-	-	-	-	-	OLTRE 100,00	
-	-	-	-	-	-	ALTRA FORMA DI CONDUZIONE	
-	-	-	-	-	-	SENZA TERRENO AGRARIO	
-	-	-	-	-	-	FINO A 1,00	
-	-	-	-	-	-	1,01 - 2,00	
-	-	-	-	-	-	2,01 - 3,00	
-	-	-	-	-	-	3,01 - 5,00	
-	-	-	-	-	-	5,01 - 10,00	
-	-	-	-	-	-	10,01 - 20,00	
-	-	-	-	-	-	20,01 - 30,00	
-	-	-	-	-	-	30,01 - 50,00	
-	-	-	-	-	-	50,01 - 100,00	
-	-	-	-	-	-	OLTRE 100,00	
301	2.222,78	1.228	5.944,93	4.253,63	10.198,56	T O T A L E	
-	-	-	-	-	-	SENZA TERRENO AGRARIO	
17	9,77	8	1,67	2,94	4,61	FINO A 1,00	
18	22,88	17	8,00	12,52	20,52	1,01 - 2,00	
17	34,53	46	51,20	43,18	94,38	2,01 - 3,00	
35	94,24	124	218,45	171,02	389,47	3,01 - 5,00	
77	385,48	351	1.068,13	722,12	1.790,25	5,01 - 10,00	
78	645,61	399	2.058,02	1.295,66	3.353,68	10,01 - 20,00	
33	422,57	151	1.065,68	727,85	1.793,53	20,01 - 30,00	
19	288,43	94	891,79	684,42	1.576,21	30,01 - 50,00	
6	248,32	30	320,41	386,51	666,92	50,01 - 100,00	
1	70,95	8	261,58	247,41	508,99	OLTRE 100,00	

Segue Tav. 7 — Aziende per forma di conduzione, classe di superficie

Superficie

C -

FORME DI CONDUZIONE CLASSI DI SUPERFICIE TOTALE <i>Ettari</i>	T O T A L E				SOLO PROPRIETÀ	
	Aziende	Superficie agricola utilizzata (SAU)			Aziende	Superficie agricola utilizzata (SAU)
		proprietà	affitto	Totale		
CONDUZIONE DIRETTA DEL COLTIVATORE	7.505	28.815,24	16.228,88	45.044,12	5.303	25.008,01
SENZA TERRENO AGRARIO	128	-	-	-	-	-
FINO A 1,00	692	292,10	35,74	327,84	605	289,86
1,01 - 2,00	745	751,11	95,37	846,48	640	735,97
2,01 - 3,00	639	992,05	176,78	1.168,83	523	942,08
3,01 - 5,00	1.239	3.023,01	567,45	3.590,46	990	2.809,54
5,01 - 10,00	1.895	7.661,96	2.325,44	9.987,40	1.346	6.731,75
10,01 - 20,00	1.425	8.629,24	5.865,49	14.494,73	831	7.411,78
20,01 - 30,00	456	3.725,93	3.635,27	7.361,20	229	3.163,19
30,01 - 50,00	226	2.700,11	2.389,47	5.089,58	107	2.074,35
50,01 - 100,00	52	844,87	1.128,27	1.973,14	27	694,99
OLTRE 100,00	8	194,86	9,60	204,46	5	154,50
CONDUZIONE CON SALARIATI E/O CON- PARTECIPANTI	709	5.660,51	666,71	6.327,22	546	5.273,26
SENZA TERRENO AGRARIO	88	-	-	-	-	-
FINO A 1,00	53	21,99	1,26	23,25	48	21,99
1,01 - 2,00	68	69,09	-	69,09	65	69,09
2,01 - 3,00	44	68,52	0,30	68,82	41	66,52
3,01 - 5,00	74	180,83	17,65	198,48	67	175,35
5,01 - 10,00	112	482,49	34,65	517,14	101	479,41
10,01 - 20,00	107	992,63	45,61	1.038,24	99	979,28
20,01 - 30,00	67	894,66	106,81	1.001,47	55	869,29
30,01 - 50,00	47	803,61	138,27	941,88	35	768,02
50,01 - 100,00	37	1.247,29	283,13	1.530,42	25	1.092,43
OLTRE 100,00	12	899,40	39,03	938,43	10	751,88
TOTALE CONDUZIONE DIRETTA E CON- DUZIONE CON SALARIATI	8.214	34.475,75	16.895,59	51.371,34	5.849	30.281,27
SENZA TERRENO AGRARIO	216	-	-	-	-	-
FINO A 1,00	745	314,09	37,00	351,09	653	311,85
1,01 - 2,00	813	820,20	95,37	915,57	705	805,06
2,01 - 3,00	683	1.060,57	177,08	1.237,65	564	1.008,60
3,01 - 5,00	1.313	3.203,84	585,10	3.788,94	1.057	2.984,89
5,01 - 10,00	2.007	8.144,45	2.360,09	10.504,54	1.447	7.211,16
10,01 - 20,00	1.532	9.621,87	5.911,10	15.532,97	930	8.391,06
20,01 - 30,00	523	4.620,59	3.742,08	8.362,67	284	4.032,48
30,01 - 50,00	273	3.503,72	2.527,74	6.031,46	142	2.842,37
50,01 - 100,00	89	2.092,16	1.411,40	3.503,56	52	1.787,42
OLTRE 100,00	20	1.094,26	48,63	1.142,89	15	906,38
CONDUZIONE A COLONIA PARZIARIA APPODERATA	814	8.144,83	167,45	8.312,28	789	7.965,72
SENZA TERRENO AGRARIO	-	-	-	-	-	-
FINO A 1,00	-	-	-	-	-	-
1,01 - 2,00	18	21,95	0,92	22,87	17	21,95
2,01 - 3,00	21	45,71	-	45,71	21	45,71
3,01 - 5,00	77	263,57	2,61	266,18	76	263,57
5,01 - 10,00	232	1.453,24	12,85	1.466,09	227	1.437,75
10,01 - 20,00	306	3.627,11	30,33	3.657,44	299	3.571,44
20,01 - 30,00	106	1.712,85	46,64	1.759,49	98	1.618,45
30,01 - 50,00	40	705,44	17,12	722,56	39	705,44
50,01 - 100,00	13	207,33	56,98	264,31	11	193,78
OLTRE 100,00	1	107,63	-	107,63	1	107,63
ALTRA FORMA DI CONDUZIONE	2	1,62	-	1,62	2	1,62
SENZA TERRENO AGRARIO	-	-	-	-	-	-
FINO A 1,00	2	1,62	-	1,62	2	1,62
1,01 - 2,00	-	-	-	-	-	-
2,01 - 3,00	-	-	-	-	-	-
3,01 - 5,00	-	-	-	-	-	-
5,01 - 10,00	-	-	-	-	-	-
10,01 - 20,00	-	-	-	-	-	-
20,01 - 30,00	-	-	-	-	-	-
30,01 - 50,00	-	-	-	-	-	-
50,01 - 100,00	-	-	-	-	-	-
OLTRE 100,00	-	-	-	-	-	-
T O T A L E	9.030	42.622,20	17.063,04	59.685,24	6.640	38.248,61
SENZA TERRENO AGRARIO	216	-	-	-	-	-
FINO A 1,00	747	315,71	37,00	352,71	655	313,47
1,01 - 2,00	831	842,15	96,29	938,44	722	827,01
2,01 - 3,00	704	1.106,28	177,08	1.283,36	585	1.054,31
3,01 - 5,00	1.390	3.467,41	587,71	4.055,12	1.133	3.248,46
5,01 - 10,00	2.239	9.597,69	2.372,94	11.970,63	1.674	8.648,91
10,01 - 20,00	1.838	13.248,98	5.941,43	19.190,41	1.229	11.962,50
20,01 - 30,00	629	6.333,44	3.788,72	10.122,16	382	5.650,93
30,01 - 50,00	313	4.209,16	2.544,86	6.754,02	181	3.547,81
50,01 - 100,00	102	2.299,49	1.468,38	3.767,87	63	1.981,20
OLTRE 100,00	21	1.201,89	48,63	1.250,52	16	1.014,01

totale e titolo di possesso della superficie agricola utilizzata (SAU)

in ettari

COLLINA

SOLO AFFITTO		PARTE IN PROPRIETÀ E PARTE IN AFFITTO				FORME DI CONDUZIONE	
Aziende	Superficie agricola utilizzata (SAU)	Aziende	Superficie agricola utilizzata (SAU)			CLASSI DI SUPERFICIE TOTALE	
			proprietà	affitto	Totale	Ettari	
1.213	12.968,14	815	3.807,23	3.260,74	7.067,97	CONDUZIONE DIRETTA DEL COLTIVATORE	
-	-	-	-	-	-	SENZA TERRENO AGRARIO	
67	33,57	9	2,24	2,17	4,41	FINO A 1,00	
66	79,47	23	15,14	15,90	31,04	1,01 - 2,00	
64	133,49	44	49,97	43,29	93,26	2,01 - 3,00	
132	426,77	110	213,47	140,68	354,15	3,01 - 5,00	
265	1.666,15	283	930,21	659,29	1.589,50	5,01 - 10,00	
381	4.848,29	212	1.217,46	1.017,20	2.234,66	10,01 - 20,00	
151	3.002,06	75	562,74	633,21	1.195,95	20,01 - 30,00	
69	1.824,18	50	625,76	565,29	1.191,05	30,01 - 50,00	
17	945,17	8	149,88	183,10	332,98	50,01 - 100,00	
1	8,99	1	40,36	0,61	40,97	OLTRE 100,00	
29	466,98	18	387,25	199,73	586,98	CONDUZIONE CON SALARIATI E/O CON-PARTICIPANTI	
-	-	-	-	-	-	SENZA TERRENO AGRARIO	
3	1,26	-	-	-	-	FINO A 1,00	
-	-	-	-	-	-	1,01 - 2,00	
-	-	1	2,00	0,30	2,30	2,01 - 3,00	
3	12,48	3	5,48	5,17	10,65	3,01 - 5,00	
5	27,88	2	3,08	6,77	9,85	5,01 - 10,00	
4	39,16	2	13,35	6,45	19,80	10,01 - 20,00	
4	85,17	2	25,37	21,64	47,01	20,01 - 30,00	
7	115,02	2	35,59	23,25	58,84	30,01 - 50,00	
3	186,01	4	154,86	97,12	251,98	50,01 - 100,00	
-	-	2	147,52	39,03	186,55	OLTRE 100,00	
1.242	13.435,12	833	4.194,48	3.460,47	7.654,95	TOTALE CONDUZIONE DIRETTA E CONDUZIONE CON SALARIATI	
-	-	-	-	-	-	SENZA TERRENO AGRARIO	
70	34,83	9	2,24	2,17	4,41	FINO A 1,00	
66	79,47	23	15,14	15,90	31,04	1,01 - 2,00	
64	133,49	45	51,97	43,59	95,56	2,01 - 3,00	
135	439,25	113	218,95	145,85	364,80	3,01 - 5,00	
270	1.694,03	285	933,29	666,06	1.599,35	5,01 - 10,00	
385	4.887,45	214	1.230,81	1.023,65	2.254,46	10,01 - 20,00	
155	3.087,23	77	588,11	654,85	1.242,96	20,01 - 30,00	
76	1.939,20	52	661,35	588,54	1.249,89	30,01 - 50,00	
20	1.131,18	12	304,74	280,22	584,96	50,01 - 100,00	
1	8,99	3	187,88	39,64	227,52	OLTRE 100,00	
8	114,84	17	179,11	52,61	231,72	CONDUZIONE A COLONIA PARZIARIA APPODERATA	
-	-	-	-	-	-	SENZA TERRENO AGRARIO	
-	-	-	-	-	-	FINO A 1,00	
1	0,92	-	-	-	-	1,01 - 2,00	
-	-	-	-	-	-	2,01 - 3,00	
1	2,61	-	-	-	-	3,01 - 5,00	
2	10,14	3	15,49	2,71	18,20	5,01 - 10,00	
1	15,69	6	55,67	14,64	70,31	10,01 - 20,00	
1	16,00	7	94,40	30,64	125,04	20,01 - 30,00	
1	17,12	-	-	-	-	30,01 - 50,00	
1	52,36	1	13,55	4,62	18,17	50,01 - 100,00	
-	-	-	-	-	-	OLTRE 100,00	
-	-	-	-	-	-	ALTRA FORMA DI CONDUZIONE	
-	-	-	-	-	-	SENZA TERRENO AGRARIO	
-	-	-	-	-	-	FINO A 1,00	
-	-	-	-	-	-	1,01 - 2,00	
-	-	-	-	-	-	2,01 - 3,00	
-	-	-	-	-	-	3,01 - 5,00	
-	-	-	-	-	-	5,01 - 10,00	
-	-	-	-	-	-	10,01 - 20,00	
-	-	-	-	-	-	20,01 - 30,00	
-	-	-	-	-	-	30,01 - 50,00	
-	-	-	-	-	-	50,01 - 100,00	
-	-	-	-	-	-	OLTRE 100,00	
1.250	13.549,96	850	4.373,59	3.513,08	7.886,67	T O T A L E	
-	-	-	-	-	-	SENZA TERRENO AGRARIO	
70	34,83	9	2,24	2,17	4,41	FINO A 1,00	
67	80,39	23	15,14	15,90	31,04	1,01 - 2,00	
64	133,49	45	51,97	43,59	95,56	2,01 - 3,00	
136	441,86	113	218,95	145,85	364,80	3,01 - 5,00	
272	1.704,17	288	948,78	668,77	1.617,55	5,01 - 10,00	
386	4.903,14	220	1.286,48	1.038,29	2.324,77	10,01 - 20,00	
156	3.103,23	84	682,51	685,49	1.368,00	20,01 - 30,00	
77	1.956,32	52	661,35	588,54	1.249,89	30,01 - 50,00	
21	1.193,54	13	318,29	284,84	603,13	50,01 - 100,00	
1	8,99	3	187,88	39,64	227,52	OLTRE 100,00	

Segue TAV. 7 — Aziende per forma di conduzione, classe di superficie

Superficie

D -

FORME DI CONDUZIONE CLASSI DI SUPERFICIE TOTALE <i>Etari</i>	T O T A L E				SOLO PROPRIETÀ	
	Aziende	Superficie agricola utilizzata (SAU)			Aziende	Superficie agricola utilizzata (SAU)
		proprietà	affitto	Totale		
CONDUZIONE DIRETTA DEL COLTIVATORE	6.605	21.464,90	30.593,19	52.058,09	3.418	17.528,67
SENZA TERRENO AGRARIO	151	-	-	-	-	-
FINO A 1,00	990	369,88	94,71	464,59	751	355,72
1,01 - 2,00	790	802,49	224,18	1.026,67	577	760,18
2,01 - 3,00	511	849,14	276,76	1.125,90	353	769,84
3,01 - 5,00	876	2.174,01	953,78	3.127,79	538	1.908,94
5,01 - 10,00	1.364	5.165,28	3.962,26	9.127,54	668	4.376,71
10,01 - 20,00	1.209	5.752,93	10.429,89	16.182,82	359	4.556,59
20,01 - 30,00	441	3.263,40	6.624,34	9.887,74	119	2.613,97
30,01 - 50,00	214	2.141,02	5.258,33	7.399,35	43	1.491,91
50,01 - 100,00	57	943,69	2.565,07	3.508,76	10	694,81
OLTRE 100,00	2	3,06	203,87	206,93	-	-
CONDUZIONE CON SALARIATI E/O COM- PARTECIPANTI	540	8.011,20	737,93	8.749,13	348	7.019,31
SENZA TERRENO AGRARIO	133	-	-	-	-	-
FINO A 1,00	37	20,04	1,74	21,78	34	20,04
1,01 - 2,00	33	43,26	0,45	43,71	30	40,31
2,01 - 3,00	20	42,07	0,92	42,99	19	40,39
3,01 - 5,00	41	133,55	6,05	139,60	34	121,77
5,01 - 10,00	64	440,83	17,37	458,20	56	401,71
10,01 - 20,00	91	1.131,42	51,32	1.182,74	79	1.014,53
20,01 - 30,00	38	744,92	97,31	842,23	31	701,65
30,01 - 50,00	35	1.048,34	191,08	1.239,42	27	940,96
50,01 - 100,00	29	1.720,62	184,87	1.905,49	24	1.531,72
OLTRE 100,00	19	2.686,15	186,82	2.872,97	14	2.206,23
TOTALE CONDUZIONE DIRETTA E CON- DUZIONE CON SALARIATI	7.145	29.476,10	31.331,12	60.807,22	3.766	24.547,98
SENZA TERRENO AGRARIO	284	-	-	-	-	-
FINO A 1,00	1.027	389,92	96,45	486,37	785	375,76
1,01 - 2,00	823	845,75	224,63	1.070,38	607	800,49
2,01 - 3,00	531	891,21	277,68	1.168,89	372	810,23
3,01 - 5,00	917	2.307,56	959,83	3.267,39	572	2.030,71
5,01 - 10,00	1.428	5.606,11	3.979,63	9.585,74	724	4.778,42
10,01 - 20,00	1.300	6.884,35	10.481,21	17.365,56	438	5.571,12
20,01 - 30,00	479	4.008,32	6.721,65	10.729,97	150	3.315,62
30,01 - 50,00	249	3.189,36	5.449,41	8.638,77	70	2.432,87
50,01 - 100,00	86	2.664,31	2.749,94	5.414,25	34	2.226,53
OLTRE 100,00	21	2.689,21	390,69	3.079,90	14	2.206,23
CONDUZIONE A COLONIA PARZIARIA APPODERATA	805	7.977,60	90,31	8.067,91	779	7.835,14
SENZA TERRENO AGRARIO	-	-	-	-	-	-
FINO A 1,00	1	0,95	-	0,95	1	0,95
1,01 - 2,00	25	35,01	0,13	35,14	24	33,68
2,01 - 3,00	33	75,08	-	75,08	33	75,08
3,01 - 5,00	117	440,44	4,29	444,73	113	428,79
5,01 - 10,00	275	1.889,84	28,48	1.918,32	263	1.833,16
10,01 - 20,00	281	3.703,69	35,54	3.739,23	273	3.630,89
20,01 - 30,00	59	1.295,32	21,87	1.317,19	58	1.295,32
30,01 - 50,00	11	374,91	-	374,91	11	374,91
50,01 - 100,00	3	162,36	-	162,36	3	162,36
OLTRE 100,00	-	-	-	-	-	-
ALTRA FORMA DI CONDUZIONE	6	10,26	-	10,26	6	10,26
SENZA TERRENO AGRARIO	-	-	-	-	-	-
FINO A 1,00	2	1,18	-	1,18	2	1,18
1,01 - 2,00	1	1,80	-	1,80	1	1,80
2,01 - 3,00	1	2,00	-	2,00	1	2,00
3,01 - 5,00	2	5,28	-	5,28	2	5,28
5,01 - 10,00	-	-	-	-	-	-
10,01 - 20,00	-	-	-	-	-	-
20,01 - 30,00	-	-	-	-	-	-
30,01 - 50,00	-	-	-	-	-	-
50,01 - 100,00	-	-	-	-	-	-
OLTRE 100,00	-	-	-	-	-	-
T O T A L E	7.956	37.463,96	31.421,43	68.885,39	4.551	32.393,38
SENZA TERRENO AGRARIO	284	-	-	-	-	-
FINO A 1,00	1.030	392,05	96,45	488,50	788	377,89
1,01 - 2,00	849	882,56	224,76	1.107,32	632	835,97
2,01 - 3,00	565	968,29	277,68	1.245,97	406	887,31
3,01 - 5,00	1.036	2.753,28	964,12	3.717,40	687	2.464,78
5,01 - 10,00	1.703	7.495,95	4.008,11	11.504,06	987	6.611,58
10,01 - 20,00	1.581	10.588,04	10.516,75	21.104,79	711	9.202,01
20,01 - 30,00	538	5.303,64	6.743,52	12.047,16	208	4.610,94
30,01 - 50,00	260	3.564,27	5.449,41	9.013,68	81	2.807,74
50,01 - 100,00	89	2.826,67	2.749,94	5.576,61	37	2.388,89
OLTRE 100,00	21	2.689,21	390,69	3.079,90	14	2.206,23

totale e titolo di possesso della superficie agricola utilizzata (SAU)

in ettari

PIANURA

SOLO AFFITTO		PARTE IN PROPRIETÀ E PARTE IN AFFITTO				FORME DI CONDUZIONE	
Aziende	Superficie agricola utilizzata (SAU)	Aziende	Superficie agricola utilizzata (SAU)			CLASSI DI SUPERFICIE TOTALE	
			proprietà	affitto	Totale	Ettari	
2.179	26.316,56	765	3.936,23	4.276,63	8.212,86	CONDUZIONE DIRETTA DEL COLTIVATORE	
-	-	-	-	-	-	SENZA TERRENO AGRARIO	
159	86,48	32	14,16	8,23	22,39	FINO A 1,00	
137	190,99	53	42,31	33,19	75,50	1,01 - 2,00	
94	215,40	59	79,30	61,36	140,66	2,01 - 3,00	
211	774,25	120	265,07	179,53	444,60	3,01 - 5,00	
489	3.415,02	201	788,57	547,24	1.335,81	5,01 - 10,00	
668	9.170,38	181	1.196,34	1.259,51	2.455,85	10,01 - 20,00	
252	5.713,96	68	649,43	910,38	1.559,81	20,01 - 30,00	
132	4.508,24	39	649,11	750,09	1.399,20	30,01 - 50,00	
36	2.134,14	11	248,88	430,93	679,81	50,01 - 100,00	
1	107,70	1	3,06	96,17	99,23	OLTRE 100,00	
17	425,13	38	991,89	312,80	1.304,69	CONDUZIONE CON SALARIATI E/O CON-PARTICIPANTI	
-	-	-	-	-	-	SENZA TERRENO AGRARIO	
3	1,74	-	-	-	-	FINO A 1,00	
-	-	2	2,95	0,45	3,40	1,01 - 2,00	
-	-	1	1,68	0,92	2,60	2,01 - 3,00	
1	3,92	4	11,78	2,13	13,91	3,01 - 5,00	
2	11,60	6	39,12	5,77	44,89	5,01 - 10,00	
3	37,25	9	116,89	14,07	130,96	10,01 - 20,00	
3	70,41	3	43,27	26,90	70,17	20,01 - 30,00	
3	117,21	5	107,38	73,87	181,25	30,01 - 50,00	
1	83,00	4	188,90	101,87	290,77	50,01 - 100,00	
1	100,00	4	479,92	86,82	566,74	OLTRE 100,00	
2.196	26.741,69	803	4.928,12	4.589,43	9.517,55	TOTALE CONDUZIONE DIRETTA E CONDUZIONE CON SALARIATI	
-	-	-	-	-	-	SENZA TERRENO AGRARIO	
162	88,22	32	14,16	8,23	22,39	FINO A 1,00	
137	190,99	55	45,26	33,64	78,90	1,01 - 2,00	
94	215,40	60	80,98	62,28	143,26	2,01 - 3,00	
212	778,17	124	276,85	181,66	458,51	3,01 - 5,00	
491	3.426,62	207	827,69	553,01	1.380,70	5,01 - 10,00	
671	9.207,63	190	1.313,23	1.273,58	2.586,81	10,01 - 20,00	
255	5.784,37	71	692,70	937,28	1.629,98	20,01 - 30,00	
135	4.625,45	44	756,49	823,96	1.580,45	30,01 - 50,00	
37	2.217,14	15	437,78	532,80	970,58	50,01 - 100,00	
2	207,70	5	482,98	182,99	665,97	OLTRE 100,00	
4	48,22	22	142,46	42,09	184,55	CONDUZIONE A COLONIA PARZIARIA APPODERATA	
-	-	-	-	-	-	SENZA TERRENO AGRARIO	
-	-	-	-	-	-	FINO A 1,00	
-	-	1	1,33	0,13	1,46	1,01 - 2,00	
-	-	-	-	-	-	2,01 - 3,00	
-	-	4	11,65	4,29	15,94	3,01 - 5,00	
2	16,25	10	56,68	12,23	68,91	5,01 - 10,00	
1	10,10	7	72,80	25,44	98,24	10,01 - 20,00	
1	21,87	-	-	-	-	20,01 - 30,00	
-	-	-	-	-	-	30,01 - 50,00	
-	-	-	-	-	-	50,01 - 100,00	
-	-	-	-	-	-	OLTRE 100,00	
-	-	-	-	-	-	ALTRA FORMA DI CONDUZIONE	
-	-	-	-	-	-	SENZA TERRENO AGRARIO	
-	-	-	-	-	-	FINO A 1,00	
-	-	-	-	-	-	1,01 - 2,00	
-	-	-	-	-	-	2,01 - 3,00	
-	-	-	-	-	-	3,01 - 5,00	
-	-	-	-	-	-	5,01 - 10,00	
-	-	-	-	-	-	10,01 - 20,00	
-	-	-	-	-	-	20,01 - 30,00	
-	-	-	-	-	-	30,01 - 50,00	
-	-	-	-	-	-	50,01 - 100,00	
-	-	-	-	-	-	OLTRE 100,00	
2.200	26.789,91	825	5.070,58	4.631,52	9.702,10	T O T A L E	
-	-	-	-	-	-	SENZA TERRENO AGRARIO	
162	88,22	32	14,16	8,23	22,39	FINO A 1,00	
137	190,99	56	46,59	33,77	80,36	1,01 - 2,00	
94	215,40	60	80,98	62,28	143,26	2,01 - 3,00	
212	778,17	128	288,50	185,95	474,45	3,01 - 5,00	
493	3.442,87	217	884,37	565,24	1.449,61	5,01 - 10,00	
672	9.217,73	197	1.386,03	1.299,02	2.685,05	10,01 - 20,00	
256	5.806,24	71	692,70	937,28	1.629,98	20,01 - 30,00	
135	4.625,45	44	756,49	823,96	1.580,45	30,01 - 50,00	
37	2.217,14	15	437,78	532,80	970,58	50,01 - 100,00	
2	207,70	5	482,98	182,99	665,97	OLTRE 100,00	

Tav. 8 — Aziende per frammentazione in corpi di terreno

Superficie in ettari

CLASSI DI SUPERFICIE TOTALE <i>Ettari</i> CLASSI DI SUPERFICIE AGRICOLA UTILIZZATA <i>Ettari</i> FORME DI CONDUZIONE ZONE ALTIMETRICHE	AZIENDE COSTITUITE DA UN UNICO CORPO		AZIENDE I CUI TERRENI SONO FRAMMENTATI IN CORPI					
	Aziende	Superficie	2 — 3		4 — 5		oltre 5	
			Aziende	Superficie	Aziende	Superficie	Aziende	Superficie
PER CLASSE DI SUPERFICIE TOTALE								
FINO A 1,00	1.485	829,31	501	347,62	58	47,80	28	24,44
1,01 - 2,00	973	1.483,56	807	1.231,37	255	400,04	138	222,55
2,01 - 3,00	600	1.477,24	610	1.535,22	324	817,81	257	661,88
3,01 - 5,00	1.001	3.922,79	1.024	4.046,91	631	2.514,15	1.008	4.135,26
5,01 - 10,00	1.615	11.812,69	1.454	10.615,19	944	6.862,15	2.286	17.092,45
10,01 - 20,00	1.659	23.777,07	1.204	17.222,88	544	7.466,52	2.355	33.401,98
20,01 - 30,00	559	13.397,06	421	10.155,70	166	4.012,72	805	19.631,84
30,01 - 50,00	248	9.087,61	224	8.198,56	93	3.452,45	464	17.436,56
50,01 - 100,00	87	5.890,09	85	5.490,79	34	2.247,59	95	6.103,68
OLTRE 100,00	36	10.586,62	20	4.687,90	13	3.045,29	42	9.139,21
T O T A L E	8.263	82.264,04	6.350	63.532,14	3.062	30.866,52	7.478	107.849,85
PER CLASSE DI SUPERFICIE AGRICOLA UTILIZZATA								
FINO A 1,00	1.762	3.246,07	965	2.252,47	294	946,44	255	1.732,05
1,01 - 2,00	1.011	1.960,47	890	2.100,37	478	1.570,69	600	2.929,00
2,01 - 3,00	679	2.264,13	627	2.415,92	442	1.988,58	835	5.044,70
3,01 - 5,00	951	4.817,13	1.025	6.071,97	693	4.918,46	1.716	14.640,97
5,01 - 10,00	1.650	14.791,94	1.365	13.334,97	735	8.194,68	2.618	36.711,30
10,01 - 20,00	1.566	26.468,31	1.006	18.662,98	306	6.465,67	1.146	27.194,30
20,01 - 30,00	431	12.200,34	288	8.192,27	64	2.189,02	200	7.637,82
30,01 - 50,00	142	5.965,91	125	5.096,98	33	2.261,24	72	4.464,47
50,01 - 100,00	55	5.119,35	54	4.531,09	13	1.052,15	27	3.339,14
OLTRE 100,00	16	5.430,39	5	873,12	4	1.279,59	9	4.156,10
T O T A L E	8.263	82.264,04	6.350	63.532,14	3.062	30.866,52	7.478	107.849,85
PER FORMA DI CONDUZIONE								
CONDUZIONE DIRETTA DEL COLTIVATORE	6.610	52.319,94	5.359	45.986,80	2.724	23.159,52	6.827	90.221,26
-SU TERRENI IN PROPRIETA'	4.166	22.837,12	3.593	23.266,74	2.055	15.468,39	5.091	62.502,18
-SU TERRENI IN AFFITTO	2.198	26.551,02	1.056	14.665,79	207	2.833,05	201	3.244,44
-SU TERRENI PARTE IN PROPRIETA' E PARTE IN AFFITTO	246	2.931,80	710	8.054,27	462	4.858,08	1.535	24.474,64
CONDUZIONE CON SALARIATI E/O COMPARTICIPANTI	600	17.540,34	428	9.771,74	153	4.878,21	343	10.811,97
-SU TERRENI IN PROPRIETA'	550	16.409,76	386	8.327,92	141	4.168,84	327	9.914,70
-SU TERRENI IN AFFITTO	31	624,96	15	373,27	3	115,31	3	338,25
-SU TERRENI PARTE IN PROPRIETA' E PARTE IN AFFITTO	19	505,62	27	1.070,55	9	594,06	13	559,02
TOTALE COND. DIRETTA E COND. CON SALARIATI E/O COMPARTICIPANTI	7.210	69.860,28	5.787	55.758,54	2.877	28.037,73	7.170	101.033,23
-SU TERRENI IN PROPRIETA'	4.716	39.246,88	3.979	31.594,66	2.196	19.637,23	5.418	72.416,88
-SU TERRENI IN AFFITTO	2.229	27.175,98	1.071	15.039,06	210	2.948,36	204	3.582,69
-SU TERRENI PARTE IN PROPRIETA' E PARTE IN AFFITTO	265	3.437,42	737	9.124,82	471	5.452,14	1.548	25.033,66
CONDUZIONE A COLONIA PARZIARIA APPODERATA	1.045	12.390,73	563	7.773,60	184	2.825,67	307	6.813,24
ALTRA FORMA DI CONDUZIONE	8	13,03	-	-	1	3,12	1	3,38
T O T A L E	8.263	82.264,04	6.350	63.532,14	3.062	30.866,52	7.478	107.849,85
PER ZONA ALTIMETRICA								
MONTAGNA	683	14.257,51	1.277	13.843,96	1.297	14.120,92	5.410	80.296,66
COLLINA	2.983	27.705,90	2.662	24.110,73	1.324	11.719,80	1.845	24.288,08
PIANURA	4.597	40.300,63	2.411	25.577,45	441	5.025,80	223	3.265,11
T O T A L E	8.263	82.264,04	6.350	63.532,14	3.062	30.866,52	7.478	107.849,85

Tav. 9 — Ripartizione della superficie aziendale secondo l'utilizzazione dei terreni

Superficie in ettari

CLASSI DI SUPERFICIE TOTALE <i>Ettari</i>	SUPERFICIE AGRICOLA UTILIZZATA (SAU)					SUPERFICIE A BOSCHI	ALTRA SUPERFICIE	
	CLASSI DI SUPERFICIE AGRICOLA UTILIZZATA <i>Ettari</i>	Seminativi	Coltivazioni permanenti		Prati permanenti e pascoli			Totale
			legnose agrarie	altre				
FORME DI CONDUZIONE ZONE ALTIMETRICHE								
PER CLASSE DI SUPERFICIE TOTALE								
FINO A 1,00	815,73	93,01	13,12	63,83	985,69	107,99	155,49	
1,01 - 2,00	2.174,18	101,77	40,98	224,12	2.541,05	421,41	375,06	
2,01 - 3,00	2.869,15	77,86	68,69	384,46	3.400,16	636,76	455,23	
3,01 - 5,00	8.995,18	202,59	219,90	1.477,49	10.895,16	2.421,21	1.302,74	
5,01 - 10,00	28.342,74	490,69	526,64	4.461,10	33.821,17	8.776,88	3.784,43	
10,01 - 20,00	47.705,74	794,05	885,24	8.612,59	57.997,62	17.829,19	6.041,64	
20,01 - 30,00	25.598,01	356,15	438,44	4.745,78	31.138,38	12.253,97	3.804,97	
30,01 - 50,00	18.324,87	258,26	409,90	4.150,35	23.143,38	11.778,32	3.253,48	
50,01 - 100,00	9.309,51	159,91	263,55	2.116,24	11.849,21	6.114,69	1.768,25	
OLTRE 100,00	4.529,23	68,26	426,97	3.807,85	8.832,31	16.520,17	2.106,54	
T O T A L E	148.664,34	2.602,55	3.293,43	30.043,81	184.604,13	76.860,59	23.047,83	
PER CLASSE DI SUPERFICIE AGRICOLA UTILIZZATA								
FINO A 1,00	1.407,26	116,01	27,59	187,70	1.738,56	5.557,62	880,85	
1,01 - 2,00	3.702,64	125,02	89,62	650,88	4.568,16	2.860,15	1.132,22	
2,01 - 3,00	5.235,66	109,83	128,11	1.021,80	6.495,40	3.965,19	1.252,74	
3,01 - 5,00	14.034,02	246,08	328,72	2.789,42	17.398,24	10.062,09	2.988,20	
5,01 - 10,00	36.869,47	602,49	823,13	7.315,68	45.610,77	21.461,03	5.961,09	
10,01 - 20,00	46.243,08	742,40	843,36	8.060,20	55.889,04	17.092,01	5.810,21	
20,01 - 30,00	19.605,34	296,34	333,55	3.482,77	23.718,00	4.360,18	2.141,27	
30,01 - 50,00	11.072,33	197,43	156,62	2.260,37	13.686,75	2.853,03	1.248,82	
50,01 - 100,00	7.537,66	123,24	217,33	2.124,01	10.002,24	3.289,59	749,90	
OLTRE 100,00	2.956,88	43,71	345,40	2.150,98	5.496,97	5.359,70	882,53	
T O T A L E	148.664,34	2.602,55	3.293,43	30.043,81	184.604,13	76.860,59	23.047,83	
PER FORMA DI CONDUZIONE								
CONDUZIONE DIRETTA DEL COLTIVATORE	114.999,48	1.892,95	2.529,68	23.505,04	142.927,15	51.419,62	17.340,75	
-SU TERRENI IN PROPRIETA'	57.087,36	972,97	1.703,05	15.238,74	75.002,12	37.967,74	11.104,57	
-SU TERRENI IN AFFITTO	37.431,41	609,74	158,50	2.988,90	41.188,55	2.772,87	3.332,88	
-SU TERRENI PARTE IN PROPRIETA' E PARTE IN AFFITTO	20.480,71	310,24	668,13	5.277,40	26.736,48	10.679,01	2.903,30	
CONDUZIONE CON SALARIATI E/O COMPARTICIPANTI	14.882,98	404,68	529,33	4.552,21	20.369,20	19.247,54	3.385,52	
-SU TERRENI IN PROPRIETA'	12.213,05	334,28	420,39	4.219,39	17.187,11	18.500,44	3.133,67	
-SU TERRENI IN AFFITTO	875,58	11,94	6,60	72,14	966,26	389,30	96,23	
-SU TERRENI PARTE IN PROPRIETA' E PARTE IN AFFITTO	1.794,35	58,46	102,34	260,68	2.215,83	357,80	155,62	
TOTALE COND. DIRETTA E COND. CON SALARIATI E/O COMPARTICIPANTI	129.882,46	2.297,63	3.059,01	28.057,25	163.296,35	70.667,16	20.726,27	
-SU TERRENI IN PROPRIETA'	69.300,41	1.307,25	2.123,44	19.458,13	92.189,23	56.468,18	14.238,24	
-SU TERRENI IN AFFITTO	38.306,99	621,68	165,10	3.061,04	42.154,81	3.162,17	3.429,11	
-SU TERRENI PARTE IN PROPRIETA' E PARTE IN AFFITTO	22.275,06	368,70	770,47	5.538,08	28.952,31	11.036,81	3.058,92	
CONDUZIONE A COLONIA PARZIARIA APPORDERATA	18.770,49	304,46	233,81	1.985,96	21.294,72	6.188,82	2.319,70	
ALTRA FORMA DI CONDUZIONE	11,39	0,46	0,61	0,60	13,06	4,61	1,86	
T O T A L E	148.664,34	2.602,55	3.293,43	30.043,81	184.604,13	76.860,59	23.047,83	
PER ZONA ALTIMETRICA								
MONTAGNA	29.240,43	290,63	2.479,55	24.022,89	56.033,50	58.415,29	8.070,26	
COLLINA	56.627,47	966,26	81,49	2.010,02	59.685,24	17.564,90	10.574,37	
PIANURA	62.796,44	1.345,66	732,39	4.010,90	68.885,39	880,40	4.403,20	
T O T A L E	148.664,34	2.602,55	3.293,43	30.043,81	184.604,13	76.860,59	23.047,83	

Tav. 10 — Aziende con seminativi, per principali coltivazioni

Superficie in ettari

CLASSI DI SUPERFICIE TOTALE Ettari	C E R E A L I				COLTIVAZIONI ORTIVE		COLTIVAZIONI FORAGGERE AVVICENDATE	
	Totale		di cui frumento		Aziende	Superficie a coltivazioni ortive	Aziende	Superficie a coltivazioni foraggere avvicendate
	Aziende	Superficie a cereali	Aziende	Superficie a frumento				
CLASSI DI SUPERFICIE AGRICOLA UTILIZZATA Ettari								
FORME DI CONDUZIONE								
ZONE ALTIMETRICHE								
PER CLASSE DI SUPERFICIE TOTALE								
FINO A 1,00	643	209,27	514	171,70	561	64,03	1.280	483,04
1,01 - 2,00	1.145	549,16	1.061	489,35	708	128,12	1.681	1.370,38
2,01 - 3,00	1.137	716,87	1.086	641,15	633	109,45	1.479	1.903,00
3,01 - 5,00	2.657	2.382,11	2.566	2.126,92	1.428	272,77	3.108	5.880,29
5,01 - 10,00	5.120	7.811,21	5.003	6.924,33	2.886	729,64	5.639	18.557,17
10,01 - 20,00	4.887	13.777,50	4.782	12.106,26	3.136	1.405,76	5.325	30.570,49
20,01 - 30,00	1.679	7.756,20	1.646	6.747,65	1.045	874,93	1.786	15.831,82
30,01 - 50,00	879	5.537,03	862	4.691,84	573	617,28	961	11.307,80
50,01 - 100,00	260	3.143,10	253	2.528,83	144	392,84	264	5.422,22
OLTRE 100,00	64	1.428,27	63	1.107,93	37	193,00	68	2.701,75
T O T A L E	18.471	43.310,72	17.836	37.535,96	11.151	4.787,82	21.591	94.027,96
PER CLASSE DI SUPERFICIE AGRICOLA UTILIZZATA								
FINO A 1,00	930	309,14	772	261,13	797	83,27	2.006	923,09
1,01 - 2,00	1.699	892,95	1.600	800,45	1.011	152,43	2.391	2.468,96
2,01 - 3,00	1.796	1.290,68	1.716	1.146,28	940	134,72	2.191	3.573,50
3,01 - 5,00	3.472	3.756,71	3.371	3.280,46	1.871	298,40	3.872	9.383,73
5,01 - 10,00	5.458	10.064,06	5.332	8.781,73	3.189	798,91	5.859	24.474,49
10,01 - 20,00	3.685	13.613,37	3.636	11.975,34	2.366	1.408,13	3.824	29.290,75
20,01 - 30,00	925	6.170,00	914	5.395,89	641	857,62	941	11.637,21
30,01 - 50,00	344	3.523,54	337	2.960,75	238	505,18	350	6.472,02
50,01 - 100,00	138	2.624,07	135	2.107,41	83	375,09	134	4.205,11
OLTRE 100,00	24	1.066,20	23	826,52	15	174,07	23	1.599,10
T O T A L E	18.471	43.310,72	17.836	37.535,96	11.151	4.787,82	21.591	94.027,96
PER FORMA DI CONDUZIONE								
CONDUZIONE DIRETTA DEL COLTIVATORE	15.625	32.859,61	15.052	28.589,89	9.743	3.866,67	18.366	72.846,80
-SU TERRENI IN PROPRIETA'	9.822	15.530,52	9.391	13.342,48	5.801	1.234,08	12.255	37.673,00
-SU TERRENI IN AFFITTO	3.262	11.456,65	3.191	10.267,11	2.307	2.055,17	3.440	22.238,22
-SU TERRENI PARTE IN PROPRIETA' E PARTE IN AFFITTO	2.541	5.872,44	2.470	4.980,30	1.635	577,42	2.671	12.935,58
CONDUZIONE CON SALARIATI E/O CONPARTECIPANTI	834	4.722,56	794	3.851,94	382	592,43	1.185	9.072,18
-SU TERRENI IN PROPRIETA'	736	3.826,52	701	3.157,01	327	419,93	1.082	7.610,07
-SU TERRENI IN AFFITTO	35	227,95	33	176,21	21	61,88	40	535,80
-SU TERRENI PARTE IN PROPRIETA' E PARTE IN AFFITTO	63	668,49	60	518,72	34	110,62	63	926,31
TOTALE COND. DIRETTA E COND. CON SALARIATI E/O CONPARTECIPANTI	16.459	37.582,17	15.846	32.441,83	10.125	4.459,10	19.551	81.918,98
-SU TERRENI IN PROPRIETA'	10.558	19.357,04	10.092	16.499,49	6.128	1.654,01	13.337	45.283,07
-SU TERRENI IN AFFITTO	3.297	11.684,20	3.224	10.443,32	2.328	2.117,05	3.480	22.774,02
-SU TERRENI PARTE IN PROPRIETA' E PARTE IN AFFITTO	2.604	6.540,93	2.530	5.499,02	1.669	688,04	2.734	13.861,89
CONDUZIONE A COLONIA PARZIARIA APPODERATA	2.008	5.725,83	1.986	5.091,41	1.024	328,69	2.031	12.100,71
ALTRA FORMA DI CONDUZIONE	4	2,72	4	2,72	2	0,03	9	8,27
T O T A L E	18.471	43.310,72	17.836	37.535,96	11.151	4.787,82	21.591	94.027,96
PER ZONA ALTIMETRICA								
MONTAGNA	5.013	6.370,21	4.758	5.378,09	4.009	178,53	6.576	21.170,37
COLLINA	7.009	17.361,23	6.852	15.075,34	2.648	1.068,47	8.271	37.151,69
PIANURA	6.449	19.579,28	6.226	17.082,53	4.494	3.540,82	6.744	35.705,90
T O T A L E	18.471	43.310,72	17.836	37.535,96	11.151	4.787,82	21.591	94.027,96

Tav. 11 — Aziende con coltivazioni legnose agrarie, per principali coltivazioni

Superficie in ettari

CLASSI DI SUPERFICIE TOTALE Ettari CLASSI DI SUPERFICIE AGRICOLA UTILIZZATA Ettari FORME DI CONDUZIONE ZONE ALTIMETRICHE	VITE		OLIVO		AGRUMI		FRUTTIFERI	
	Aziende	Superficie a vite	Aziende	Superficie a olivo	Aziende	Superficie ad agrumi	Aziende	Superficie a fruttiferi
PER CLASSE DI SUPERFICIE TOTALE								
FINO A 1,00	377	87,03	-	-	-	-	33	5,13
1,01 - 2,00	329	90,50	-	-	-	-	33	9,73
2,01 - 3,00	279	66,04	-	-	-	-	26	10,68
3,01 - 5,00	636	180,48	-	-	-	-	44	21,58
5,01 - 10,00	1.325	438,80	-	-	-	-	65	50,36
10,01 - 20,00	1.435	644,47	-	-	-	-	116	135,69
20,01 - 30,00	532	298,44	-	-	-	-	45	56,56
30,01 - 50,00	292	202,38	-	-	-	-	20	54,96
50,01 - 100,00	95	127,27	-	-	-	-	8	32,38
OLTRE 100,00	19	38,58	-	-	-	-	7	29,68
T O T A L E	5.319	2.173,99	-	-	-	-	397	406,75
PER CLASSE DI SUPERFICIE AGRICOLA UTILIZZATA								
FINO A 1,00	484	108,39	-	-	-	-	39	6,77
1,01 - 2,00	440	110,32	-	-	-	-	43	13,16
2,01 - 3,00	423	97,95	-	-	-	-	31	10,74
3,01 - 5,00	794	225,22	-	-	-	-	37	19,63
5,01 - 10,00	1.440	497,87	-	-	-	-	96	103,49
10,01 - 20,00	1.165	629,50	-	-	-	-	92	99,31
20,01 - 30,00	352	225,34	-	-	-	-	34	69,55
30,01 - 50,00	151	165,94	-	-	-	-	15	30,87
50,01 - 100,00	59	83,75	-	-	-	-	8	39,23
OLTRE 100,00	11	29,71	-	-	-	-	2	14,00
T O T A L E	5.319	2.173,99	-	-	-	-	397	406,75
PER FORMA DI CONDUZIONE								
CONDUZIONE DIRETTA DEL COLTIVATORE	4.425	1.644,78	-	-	-	-	295	229,22
-SU TERRENI IN PROPRIETA'	2.781	835,89	-	-	-	-	179	133,03
-SU TERRENI IN AFFITTO	1.056	567,93	-	-	-	-	67	27,01
-SU TERRENI PARTE IN PROPRIETA' E PARTE IN AFFITTO	588	240,96	-	-	-	-	49	69,18
CONDUZIONE CON SALARIATI E/O COMPARTECIPANTI	294	268,49	-	-	-	-	51	133,63
-SU TERRENI IN PROPRIETA'	258	218,48	-	-	-	-	44	114,69
-SU TERRENI IN AFFITTO	12	9,89	-	-	-	-	3	1,60
-SU TERRENI PARTE IN PROPRIETA' E PARTE IN AFFITTO	24	40,12	-	-	-	-	4	17,34
TOTALE COND. DIRETTA E COND. CON SALARIATI E/O COMPARTECIPANTI	4.719	1.913,27	-	-	-	-	346	362,85
-SU TERRENI IN PROPRIETA'	3.039	1.054,37	-	-	-	-	223	247,72
-SU TERRENI IN AFFITTO	1.068	577,82	-	-	-	-	70	28,61
-SU TERRENI PARTE IN PROPRIETA' E PARTE IN AFFITTO	612	281,08	-	-	-	-	53	86,52
CONDUZIONE A COLONIA PARZIARIA APPODERATA	596	260,26	-	-	-	-	51	43,90
ALTRA FORMA DI CONDUZIONE	4	0,46	-	-	-	-	-	-
T O T A L E	5.319	2.173,99	-	-	-	-	397	406,75
PER ZONA ALTIMETRICA								
MONTAGNA	899	257,69	-	-	-	-	50	32,94
COLLINA	2.454	839,05	-	-	-	-	163	126,08
PIANURA	1.966	1.077,25	-	-	-	-	184	247,73
T O T A L E	5.319	2.173,99	-	-	-	-	397	406,75

Tav. 12 — Aziende con bovini,

CLASSI DI SUPERFICIE TOTALE <i>Etari</i>	N U M E R O									
	1 — 2		3 — 5		6 — 10		11 — 20		21 — 50	
	Aziende	Capi	Aziende	Capi	Aziende	Capi	Aziende	Capi	Aziende	Capi
CLASSI DI SUPERFICIE AGRICOLA UTILIZZATA <i>Etari</i>										
FORME DI CONDUZIONE										
ZONE ALTIMETRICHE										
PER CLASSE DI SUPERFICIE TOTALE										
SENZA TERRENO AGRARIO	-	-	2	7	1	6	1	11	1	40
FINO A 1,00	53	80	40	137	4	29	1	12	1	42
1,01 - 2,00	198	331	202	728	33	222	1	14	2	64
2,01 - 3,00	197	335	364	1.404	115	790	5	67	1	21
3,01 - 5,00	371	640	808	3.144	682	5.132	127	1.618	3	83
5,01 - 10,00	509	893	1.167	4.593	1.431	11.269	1.291	18.394	118	2.847
10,01 - 20,00	304	542	889	3.575	965	7.516	1.330	20.955	1.169	31.569
20,01 - 30,00	51	90	185	780	356	2.756	313	4.638	660	22.034
30,01 - 50,00	26	45	86	357	192	1.547	189	2.836	234	8.404
50,01 - 100,00	1	2	9	36	30	229	55	800	33	1.113
OLTRE 100,00	1	2	2	10	2	16	13	193	7	201
T O T A L E	1.711	2.960	3.754	14.771	3.811	29.512	3.326	49.538	2.229	66.418
PER CLASSE DI SUPERF. AGR. UTILIZ.										
SENZA SUP. AGR. UTILIZZATA	-	-	2	7	1	6	1	11	1	40
FINO A 1,00	109	164	61	206	5	35	1	12	2	82
1,01 - 2,00	393	657	372	1.356	53	361	1	14	1	24
2,01 - 3,00	372	658	668	2.520	231	1.620	19	233	2	56
3,01 - 5,00	437	765	1.252	4.954	986	7.412	194	2.510	4	114
5,01 - 10,00	319	570	1.123	4.581	1.085	14.820	1.617	23.207	160	3.847
10,01 - 20,00	77	138	246	1.021	569	4.601	1.323	20.869	1.319	36.243
20,01 - 30,00	2	4	26	110	68	559	120	1.898	600	20.730
30,01 - 50,00	2	4	3	11	11	83	39	594	122	4.645
50,01 - 100,00	-	-	1	5	2	15	9	156	16	582
OLTRE 100,00	-	-	-	-	-	-	2	34	2	55
T O T A L E	1.711	2.960	3.754	14.771	3.811	29.512	3.326	49.538	2.229	66.418
PER FORMA DI CONDUZIONE										
CONDUZIONE DIRETTA DEL COLTIVATORE	1.631	2.823	3.479	13.624	3.290	25.324	2.517	37.351	1.719	51.568
-SU TERRENI IN PROPRIETA'	1.261	2.156	2.421	9.452	1.971	15.085	1.112	16.189	454	13.135
-SU TERRENI IN AFFITTO	108	191	331	1.322	537	4.311	891	13.787	1.034	31.224
-SU TERRENI PARTE IN PROPRIETA' E PARTE IN AFFITTO	262	476	725	2.843	781	5.922	513	7.364	231	7.209
COND. CON SALARIATI E/O COMPART.	22	35	25	99	37	314	79	1.253	109	3.390
-SU TERRENI IN PROPRIETA'	22	35	22	87	28	239	62	981	85	2.645
-SU TERRENI IN AFFITTO	-	-	-	-	4	33	7	106	13	402
-SU TERRENI PARTE IN PROPRIETA' E PARTE IN AFFITTO	-	-	3	12	5	42	10	166	10	303
TOTALE COND. DIRETTA E COND. CON SALARIATI E/O COMPARTICIPANTI	1.653	2.858	3.504	13.723	3.327	25.638	2.596	38.604	1.828	54.958
-SU TERRENI IN PROPRIETA'	1.283	2.191	2.443	9.539	1.999	15.324	1.174	17.170	539	15.780
-SU TERRENI IN AFFITTO	108	191	331	1.322	541	4.344	898	13.893	1.047	31.626
-SU TERRENI PARTE IN PROPRIETA' E PARTE IN AFFITTO	262	476	728	2.855	786	5.964	523	7.530	241	7.512
COND. A COLONIA PARZIARIA APPODERATA	56	100	250	1.048	483	3.864	730	10.934	401	11.460
ALTRA FORMA DI CONDUZIONE	2	2	-	-	1	10	-	-	-	-
T O T A L E	1.711	2.960	3.754	14.771	3.811	29.512	3.326	49.538	2.229	66.418
PER ZONA ALTIMETRICA										
MONTAGNA	1.205	2.052	2.067	8.046	1.379	10.261	443	6.031	47	1.247
COLLINA	421	748	1.186	4.711	1.454	11.367	1.347	19.907	671	19.356
PIANURA	85	160	501	2.014	978	7.884	1.536	23.600	1.511	45.815
T O T A L E	1.711	2.960	3.754	14.771	3.811	29.512	3.326	49.538	2.229	66.418

per numero di capi

D I C A P I										CLASSI DI SUPERFICIE TOTALE Etari
51 — 100		101 — 500		oltre 500		Totale				CLASSI DI SUPERFICIE AGRICOLA UTILIZZATA Etari
Aziende	Capi	Aziende	Capi	Aziende	Capi	Aziende	Capi			FORME DI CONDUZIONE ZONE ALTIMETRICHE
							Totale	di cui		
								vacche	vacche da latte	
										PER CLASSE DI SUPERFICIE TOTALE
3	280	1	240	-	-	9	584	12	12	SENZA TERRENO AGRARIO
1	63	-	-	-	-	100	363	157	146	FINO A 1,00
2	184	-	-	1	540	439	2.083	765	721	1,01 - 2,00
1	78	-	-	-	-	683	2.695	1.469	1.407	2,01 - 3,00
2	150	2	370	-	-	1.995	11.137	6.071	5.821	3,01 - 5,00
2	121	2	287	-	-	4.520	38.404	20.675	19.819	5,01 - 10,00
11	667	4	626	-	-	4.672	65.450	33.981	32.685	10,01 - 20,00
53	3.077	-	-	1	700	1.619	34.075	17.038	16.523	20,01 - 30,00
136	8.978	12	1.386	1	790	876	24.343	11.493	11.287	30,01 - 50,00
67	5.306	35	5.010	-	-	230	12.496	5.768	5.721	50,01 - 100,00
6	481	23	4.951	-	-	54	5.854	2.365	2.359	OLTRE 100,00
284	19.385	79	12.870	3	2.030	15.197	197.484	99.794	96.501	T O T A L E
										PER CLASSE DI SUPERF. AGR. UTILIZ.
3	280	1	240	-	-	9	584	12	12	SENZA SUP. AGR. UTILIZZATA
1	63	-	-	-	-	179	562	272	256	FINO A 1,00
3	262	-	-	1	540	824	3.214	1.489	1.412	1,01 - 2,00
-	-	1	170	-	-	1.293	5.257	3.022	2.893	2,01 - 3,00
2	150	1	200	-	-	2.876	16.105	9.235	8.816	3,01 - 5,00
3	192	2	287	-	-	5.109	47.504	25.411	24.526	5,01 - 10,00
13	765	4	626	1	700	3.552	64.963	32.595	31.364	10,01 - 20,00
64	3.774	1	104	-	-	881	27.179	13.436	13.028	20,01 - 30,00
134	8.988	12	1.465	1	790	324	16.580	7.540	7.449	30,01 - 50,00
60	4.822	39	5.541	-	-	127	11.121	5.021	4.984	50,01 - 100,00
1	89	18	4.237	-	-	23	4.415	1.761	1.761	OLTRE 100,00
284	19.385	79	12.870	3	2.030	15.197	197.484	99.794	96.501	T O T A L E
										PER FORMA DI CONDUZIONE
218	14.593	32	4.265	1	540	12.887	150.088	77.512	74.847	CONDUZIONE DIRETTA DEL COLTIVATORE
50	3.451	10	1.534	1	540	7.280	61.542	32.064	30.896	-SU TERRENI IN PROPRIETA'
122	8.140	17	2.093	-	-	3.040	61.068	31.001	30.013	-SU TERRENI IN AFFITTO
44	2.822	5	638	-	-	2.561	27.274	14.435	13.926	-SU TERRENI PARTE IN PROPRIETA' E PARTE IN AFFITTO
53	3.954	45	8.347	2	1.490	372	18.882	7.630	7.437	COND. CON SALARIATI E/O COMPART.
47	3.426	31	5.777	1	700	298	13.890	5.869	5.759	-SU TERRENI IN PROPRIETA'
1	82	2	211	1	790	28	1.624	383	348	-SU TERRENI IN AFFITTO
4	346	11	2.119	-	-	43	2.988	1.378	1.330	-SU TERRENI PARTE IN PROPRIETA' E PARTE IN AFFITTO
271	18.547	77	12.612	3	2.030	13.259	168.970	85.142	82.284	TOTALE COND. DIRETTA E COND. CON SALARIATI E/O COMPARTICIPANTI
97	6.877	41	7.311	2	1.240	7.578	75.432	37.933	36.655	-SU TERRENI IN PROPRIETA'
123	8.222	19	2.304	1	790	3.068	62.692	31.384	30.361	-SU TERRENI IN AFFITTO
48	3.168	16	2.757	-	-	2.604	30.262	15.813	15.256	-SU TERRENI PARTE IN PROPRIETA' E PARTE IN AFFITTO
13	838	2	258	-	-	1.935	28.502	14.650	14.215	COND. A COLONIA PARZIARIA APPODERATA
-	-	-	-	-	-	3	12	2	2	ALTRA FORMA DI CONDUZIONE
284	19.385	79	12.870	3	2.030	15.197	197.484	99.794	96.501	T O T A L E
										PER ZONA ALTIMETRICA
6	410	2	473	-	-	5.149	28.520	16.901	16.361	MONTAGNA
63	4.343	24	3.728	1	540	5.167	64.700	33.189	31.652	COLLINA
215	14.632	53	8.669	2	1.490	4.881	104.264	49.704	48.488	PIANURA
284	19.385	79	12.870	3	2.030	15.197	197.484	99.794	96.501	T O T A L E

Tav. 13 — Giornate di lavoro prestate dalle varie categorie di manodopera agricola

CLASSI DI SUPERFICIE TOTALE <i>Ettari</i>	AZIENDE	GIORNATE DI LAVORO PRESTATE DA						Totale
		Conduttori	Familiari del conduttore	Dirigenti e impiegati	Salariati fissi	Braocianti e giornalieri	Coloni impropri	
CLASSI DI SUPERFICIE AGRICOLA UTILIZZATA <i>Ettari</i>								
FORME DI CONDUZIONE ZONE ALTIMETRICHE								
PER CLASSE DI SUPERFICIE TOTALE								
SENZA TERRENO AGRARIO	542	59.061	34.569	1.727	86.325	19.754	-	201.436
FINO A 1,00	2.072	99.183	40.924	571	6.952	8.467	765	156.862
1,01 - 2,00	2.173	194.026	104.235	12	6.320	13.973	435	319.001
2,01 - 3,00	1.791	226.037	128.596	111	2.785	15.634	894	374.057
3,01 - 5,00	3.664	601.192	416.234	970	10.175	32.435	1.289	1.062.295
5,01 - 10,00	6.299	1.259.370	1.170.469	589	52.856	71.767	3.652	2.558.703
10,01 - 20,00	5.762	1.258.353	1.678.572	3.103	211.506	152.959	3.655	3.308.148
20,01 - 30,00	1.951	433.571	699.905	1.106	177.198	92.778	1.215	1.405.773
30,01 - 50,00	1.029	223.501	383.404	2.678	179.347	82.465	1.560	872.955
50,01 - 100,00	301	57.189	109.999	4.611	137.561	63.533	1.410	374.303
OLTRE 100,00	111	12.517	16.110	7.933	86.067	35.994	1.341	159.962
T O T A L E	25.695	4.424.000	4.783.017	23.411	957.092	589.759	16.216	10.793.495
PER CLASSE DI SUPERF. AGR. UTILIZ.								
SENZA SUP. AGR. UTILIZZATA	795	62.936	34.784	1.979	86.925	23.326	-	209.950
FINO A 1,00	3.023	149.223	64.155	675	10.902	13.685	1.340	239.980
1,01 - 2,00	2.979	301.289	164.955	11	4.735	20.591	685	492.266
2,01 - 3,00	2.583	373.565	230.686	20	4.530	19.005	1.033	628.839
3,01 - 5,00	4.385	785.137	595.477	1.165	13.655	36.211	1.145	1.432.790
5,01 - 10,00	6.368	1.385.010	1.416.352	799	61.271	85.294	4.097	2.952.823
10,01 - 20,00	4.024	1.001.174	1.511.077	3.262	240.730	153.488	3.385	2.913.116
20,01 - 30,00	983	245.374	493.639	1.446	174.200	84.836	1.100	1.000.595
30,01 - 50,00	372	86.601	197.782	2.570	156.351	67.777	1.311	512.392
50,01 - 100,00	149	29.891	69.685	4.588	135.087	59.471	780	299.502
OLTRE 100,00	34	3.800	4.425	6.896	68.706	26.075	1.340	111.242
T O T A L E	25.695	4.424.000	4.783.017	23.411	957.092	589.759	16.216	10.793.495
PER FORMA DI CONDUZIONE								
CONDUZIONE DIRETTA DEL COLTIVATORE	21.813	3.793.296	4.051.448	1.033	519.940	370.515	10.151	8.746.383
-SU TERRENI IN PROPRIETA'	14.905	2.184.782	1.992.874	570	164.166	139.666	6.713	4.488.771
-SU TERRENI IN AFFITTO	3.662	921.765	1.262.426	105	274.861	163.181	2.212	2.624.550
-SU TERRENI PARTE IN PROPRIETA' E PARTE IN AFFITTO	2.953	637.416	762.654	260	68.093	63.238	1.226	1.532.887
COND. CON SALARIATI E/O COMPART.	1.773	72.351	16.998	22.338	416.728	200.007	3.680	732.102
-SU TERRENI IN PROPRIETA'	1.404	51.112	8.708	18.046	272.326	153.539	2.300	506.031
-SU TERRENI IN AFFITTO	52	5.751	4.175	875	20.485	7.595	300	39.181
-SU TERRENI PARTE IN PROPRIETA' E PARTE IN AFFITTO	68	5.760	3.040	1.788	50.412	23.549	1.080	85.629
TOTALE COND. DIRETTA E COND. CON SALARIATI E/O COMPARTICIPANTI	23.586	3.865.647	4.068.446	23.371	936.668	570.522	13.831	9.478.485
-SU TERRENI IN PROPRIETA'	16.309	2.235.894	2.001.582	18.616	436.492	293.205	9.013	4.994.802
-SU TERRENI IN AFFITTO	3.714	927.516	1.266.601	980	295.346	170.776	2.512	2.663.731
-SU TERRENI PARTE IN PROPRIETA' E PARTE IN AFFITTO	3.021	643.176	765.694	2.048	118.505	86.787	2.306	1.618.516
COND. A COLONIA PARZIARIA APPODERATA	2.099	557.723	714.221	40	20.424	19.197	1.205	1.312.810
ALTRA FORMA DI CONDUZIONE	10	630	350	-	-	40	1.180	2.200
T O T A L E	25.695	4.424.000	4.783.017	23.411	957.092	589.759	16.216	10.793.495
PER ZONA ALTIMETRICA								
MONTAGNA	8.709	1.188.709	1.098.394	2.035	34.900	47.493	825	2.372.356
COLLINA	9.030	1.592.260	1.647.666	8.267	270.688	169.068	8.539	3.696.488
PIANURA	7.956	1.643.031	2.036.957	13.109	651.504	373.198	6.852	4.724.651
T O T A L E	25.695	4.424.000	4.783.017	23.411	957.092	589.759	16.216	10.793.495

Tav. 14 — Aziende secondo la classe di età del conduttore

CLASSI DI SUPERFICIE TOTALE <i>Etari</i> CLASSI DI SUPERFICIE AGRICOLA UTILIZZATA <i>Etari</i> FORME DI CONDUZIONE ZONE ALTIMETRICHE	CLASSI DI ETÀ DEL CONDUTTORE (anni)							
	14 — 34	35 — 40	41 — 45	46 — 50	51 — 55	56 — 60	61 — 65	oltre 65
PER CLASSE DI SUPERFICIE TOTALE								
SENZA TERRENO AGRARIO	57	64	86	85	49	96	51	54
FINO A 1,00	96	134	153	237	195	338	298	621
1,01 - 2,00	83	116	160	214	208	341	351	709
2,01 - 3,00	61	96	151	182	177	295	310	519
3,01 - 5,00	104	182	299	418	391	657	662	951
5,01 - 10,00	256	388	623	802	684	1.149	984	1.413
10,01 - 20,00	290	392	625	761	554	969	911	1.260
20,01 - 30,00	109	178	226	247	177	295	295	424
30,01 - 50,00	52	90	118	123	100	186	154	206
50,01 - 100,00	20	27	34	36	42	46	42	54
OLTRE 100,00	18	16	11	13	12	13	10	18
T O T A L E	1.146	1.683	2.486	3.118	2.589	4.385	4.068	6.220
PER CLASSE DI SUPERF. AGR. UTILIZ.								
SENZA SUP. AGR. UTILIZZATA	73	79	110	117	84	124	85	123
FINO A 1,00	136	181	224	331	286	506	435	924
1,01 - 2,00	99	162	220	280	280	461	515	962
2,01 - 3,00	69	130	186	282	239	455	451	771
3,01 - 5,00	142	218	400	495	485	798	754	1.093
5,01 - 10,00	309	424	660	888	674	1.106	999	1.308
10,01 - 20,00	221	337	487	538	401	692	616	732
20,01 - 30,00	57	94	123	121	82	165	142	199
30,01 - 50,00	21	31	55	36	43	56	48	82
50,01 - 100,00	13	20	18	25	13	18	19	23
OLTRE 100,00	6	7	3	5	2	4	4	3
T O T A L E	1.146	1.683	2.486	3.118	2.589	4.385	4.068	6.220
PER FORMA DI CONDUZIONE								
CONDUZIONE DIRETTA DEL COLTIVATORE	913	1.378	2.079	2.607	2.166	3.706	3.494	5.470
-SU TERRENI IN PROPRIETA'	558	784	1.234	1.625	1.448	2.486	2.437	4.333
-SU TERRENI IN AFFITTO	211	339	441	516	359	623	561	612
-SU TERRENI PARTE IN PROPRIETA' E PARTE IN AFFITTO	110	219	345	425	334	548	470	502
COND. CON SALARIATI E/O COMPART.	130	164	189	229	176	260	197	428
-SU TERRENI IN PROPRIETA'	97	125	143	164	143	197	159	376
-SU TERRENI IN AFFITTO	5	8	3	9	5	8	7	7
-SU TERRENI PARTE IN PROPRIETA' E PARTE IN AFFITTO	5	3	16	12	4	8	6	14
TOTALE COND. DIRETTA E COND. CON SALARIATI E/O COMPARTICIPANTI	1.043	1.542	2.268	2.836	2.342	3.966	3.691	5.898
-SU TERRENI IN PROPRIETA'	655	909	1.377	1.789	1.591	2.683	2.596	4.709
-SU TERRENI IN AFFITTO	216	347	444	525	364	631	568	619
-SU TERRENI PARTE IN PROPRIETA' E PARTE IN AFFITTO	115	222	361	437	338	556	476	516
COND. A COLONIA PARZIARIA APPODERATA	103	139	217	281	246	418	377	318
ALTRA FORMA DI CONDUZIONE	-	2	1	1	1	1	-	4
T O T A L E	1.146	1.683	2.486	3.118	2.589	4.385	4.068	6.220
PER ZONA ALTIMETRICA								
MONTAGNA	308	470	717	906	844	1.457	1.493	2.514
COLLINA	446	613	908	1.190	920	1.523	1.374	2.056
PIANURA	392	600	861	1.022	825	1.405	1.201	1.650
T O T A L E	1.146	1.683	2.486	3.118	2.589	4.385	4.068	6.220

Tav. 15 — Aziende a conduzione diretta del coltivatore che impiegano anche giornate lavorative di manodopera salariata

CLASSI DI SUPERFICIE TOTALE Ettari	AZIENDE CHE IMPIEGANO GIORNATE DI LAVORO DI MANODOPERA SALARIATA							
	Fino al 33 %		dal 34 % al 50 %		dal 51 % al 67 %		oltre il 67 %	
	Aziende	Giornate di lavoro	Aziende	Giornate di lavoro	Aziende	Giornate di lavoro	Aziende	Giornate di lavoro
CLASSI DI SUPERFICIE AGRICOLA UTILIZZATA Ettari								
FORME DI CONDUZIONE ZONE ALTIMETRICHE								
PER CLASSE DI SUPERFICIE TOTALE								
SENZA TERRENO AGRARIO	12	8.800	18	9.153	20	10.822	14	5.398
FINO A 1,00	68	8.493	20	1.864	17	1.663	17	2.356
1,01 - 2,00	134	24.343	39	9.036	24	3.494	41	4.845
2,01 - 3,00	152	38.722	36	4.938	28	3.449	24	1.780
3,01 - 5,00	348	110.652	64	13.235	48	9.996	29	4.904
5,01 - 10,00	805	361.875	126	52.709	89	30.017	47	9.643
10,01 - 20,00	839	587.045	280	248.141	119	88.656	70	40.148
20,01 - 30,00	294	284.651	152	166.920	79	95.446	40	38.419
30,01 - 50,00	138	151.493	69	105.681	58	100.377	43	58.488
50,01 - 100,00	31	35.358	28	51.977	23	42.884	14	38.050
OLTRE 100,00	9	5.286	1	2.780	1	2.900	1	120
T O T A L E	2.830	1.616.718	833	666.434	506	389.704	340	204.151
PER CLASSE DI SUPERF. AGRI. UTILIZ.								
SENZA SUP. AGRI. UTILIZZATA	18	8.866	18	9.153	23	11.132	16	5.430
FINO A 1,00	123	14.546	39	6.329	33	2.141	32	3.113
1,01 - 2,00	233	40.685	61	7.891	38	4.894	49	5.491
2,01 - 3,00	261	66.662	56	7.970	38	6.733	22	2.967
3,01 - 5,00	448	148.750	61	14.277	53	8.124	33	4.892
5,01 - 10,00	803	399.570	113	58.305	81	35.793	61	13.422
10,01 - 20,00	657	571.134	282	271.139	104	98.215	49	41.299
20,01 - 30,00	204	240.139	122	150.582	75	103.581	32	39.899
30,01 - 50,00	63	95.030	60	96.926	44	79.227	34	49.820
50,01 - 100,00	19	30.050	21	43.862	16	36.964	12	37.818
OLTRE 100,00	1	1.286	-	-	1	2.900	-	-
T O T A L E	2.830	1.616.718	833	666.434	506	389.704	340	204.151
PER FORMA DI CONDUZIONE								
CONDIZIONE DIRETTA DEL COLTIVATORE	2.830	1.616.718	833	666.434	506	389.704	340	204.151
-SU TERRENI IN PROPRIETA'	1.613	606.502	434	223.364	279	106.406	247	94.278
-SU TERRENI IN AFFITTO	708	680.591	292	335.947	155	214.957	53	81.103
-SU TERRENI PARTE IN PROPRIETA' E PARTE IN AFFITTO	497	320.825	89	97.970	52	57.519	26	23.372
COND. CON SALARIATI E/O COMPART.	-	-	-	-	-	-	-	-
-SU TERRENI IN PROPRIETA'	-	-	-	-	-	-	-	-
-SU TERRENI IN AFFITTO	-	-	-	-	-	-	-	-
-SU TERRENI PARTE IN PROPRIETA' E PARTE IN AFFITTO	-	-	-	-	-	-	-	-
TOTALE COND. DIRETTA E COND. CON SALARIATI E/O COMPARTICIPANTI	2.830	1.616.718	833	666.434	506	389.704	340	204.151
-SU TERRENI IN PROPRIETA'	1.613	606.502	434	223.364	279	106.406	247	94.278
-SU TERRENI IN AFFITTO	708	680.591	292	335.947	155	214.957	53	81.103
-SU TERRENI PARTE IN PROPRIETA' E PARTE IN AFFITTO	497	320.825	89	97.970	52	57.519	26	23.372
COND. A COLONIA PARZIARIA APPODERATA	-	-	-	-	-	-	-	-
ALTRA FORMA DI CONDUZIONE	-	-	-	-	-	-	-	-
T O T A L E	2.830	1.616.718	833	666.434	506	389.704	340	204.151
PER ZONA ALTIMETRICA								
MONTAGNA	772	180.752	110	12.109	83	7.177	75	7.963
COLLINA	786	404.367	230	147.627	153	98.213	128	77.292
PIANURA	1.272	1.031.599	493	506.698	270	284.314	137	118.896
T O T A L E	2.830	1.616.718	833	666.434	506	389.704	340	204.151

Tav. 16 — Aziende che utilizzano alcuni principali mezzi meccanici di uso agricolo

CLASSI DI SUPERFICIE TOTALE Etari	TRATTRICI		MOTOCOLTIVATORI		MIETITREBBIATRICI		MACCHINE PER LA RACCOLTA DEL FORAGGIO	
	Aziende in complesso	di cui aziende che utilizzano solo mezzi forniti da terzi	Aziende in complesso	di cui aziende che utilizzano solo mezzi forniti da terzi	Aziende in complesso	di cui aziende che utilizzano solo mezzi forniti da terzi	Aziende in complesso	di cui aziende che utilizzano solo mezzi forniti da terzi
PER CLASSE DI SUPERFICIE TOTALE								
SENZA TERRENO AGRARIO	4	1	-	-	-	-	-	-
FINO A 1,00	1.236	1.172	1.295	1.088	401	394	487	475
1,01 - 2,00	1.568	1.380	1.703	1.193	713	697	777	741
2,01 - 3,00	1.384	1.090	1.529	924	610	593	723	671
3,01 - 5,00	2.961	1.819	3.239	1.454	1.272	1.207	1.499	1.347
5,01 - 10,00	5.426	2.174	5.901	1.841	2.283	2.157	2.783	2.215
10,01 - 20,00	5.012	1.304	5.520	1.149	2.305	2.090	2.917	1.617
20,01 - 30,00	1.726	344	1.871	263	775	668	1.117	403
30,01 - 50,00	917	171	989	120	353	304	630	199
50,01 - 100,00	269	38	279	21	135	97	202	50
OLTRE 100,00	73	6	79	12	33	24	56	12
T O T A L E	20.576	9.499	22.405	8.065	8.880	8.231	11.191	7.730
PER CLASSE DI SUPERF. AGR. UTILIZ.								
SENZA SUP. AGR. UTILIZZATA	43	37	-	-	-	-	-	-
FINO A 1,00	1.802	1.689	2.056	1.756	509	499	777	756
1,01 - 2,00	2.171	1.863	2.502	1.715	791	774	1.033	974
2,01 - 3,00	2.054	1.517	2.299	1.226	737	712	996	919
3,01 - 5,00	3.703	2.068	4.075	1.584	1.295	1.225	1.765	1.572
5,01 - 10,00	5.628	1.779	6.068	1.317	2.297	2.148	2.951	2.218
10,01 - 20,00	3.738	461	3.920	401	2.206	2.001	2.484	1.081
20,01 - 30,00	920	60	956	47	651	561	734	153
30,01 - 50,00	352	19	362	11	263	221	307	44
50,01 - 100,00	139	5	141	6	113	79	121	12
OLTRE 100,00	26	1	26	2	18	11	23	1
T O T A L E	20.576	9.499	22.405	8.065	8.880	8.231	11.191	7.730
PER FORMA DI CONDUZIONE								
CONDUZIONE DIRETTA DEL COLTIVATORE	17.510	8.435	19.187	7.192	7.197	6.642	9.330	6.553
-SU TERRENI IN PROPRIETA'	11.431	6.642	12.914	6.050	3.665	3.437	5.574	4.449
-SU TERRENI IN AFFITTO	3.460	789	3.453	482	2.602	2.353	2.257	1.071
-SU TERRENI PARTE IN PROPRIETA' E PARTE IN AFFITTO	2.617	1.004	2.820	660	930	852	1.499	1.033
COND. CON SALARIATI E/O COMPART.	1.043	544	1.189	645	491	455	719	485
-SU TERRENI IN PROPRIETA'	932	512	1.080	614	426	401	631	437
-SU TERRENI IN AFFITTO	43	13	45	12	21	15	34	16
-SU TERRENI PARTE IN PROPRIETA' E PARTE IN AFFITTO	66	18	64	19	44	39	54	32
TOTALE COND. DIRETTA E COND. CON SALARIATI E/O COMPARTICIPANTI	18.553	8.979	20.376	7.837	7.688	7.097	10.049	7.038
-SU TERRENI IN PROPRIETA'	12.363	7.154	13.994	6.664	4.091	3.838	6.205	4.886
-SU TERRENI IN AFFITTO	3.503	802	3.498	494	2.623	2.368	2.291	1.087
-SU TERRENI PARTE IN PROPRIETA' E PARTE IN AFFITTO	2.683	1.022	2.884	679	974	891	1.553	1.065
COND. A COLONIA PARZIARIA APPODERATA	2.016	513	2.020	219	1.191	1.133	1.138	688
ALTRA FORMA DI CONDUZIONE	7	7	9	9	1	1	4	4
T O T A L E	20.576	9.499	22.405	8.065	8.880	8.231	11.191	7.730
PER ZONA ALTIMETRICA								
MONTAGNA	5.408	3.530	7.409	3.845	179	166	1.913	1.599
COLLINA	7.983	3.532	8.098	2.682	2.577	2.368	4.522	3.300
PIANURA	7.185	2.437	6.898	1.538	6.124	5.697	4.756	2.831
T O T A L E	20.576	9.499	22.405	8.065	8.880	8.231	11.191	7.730

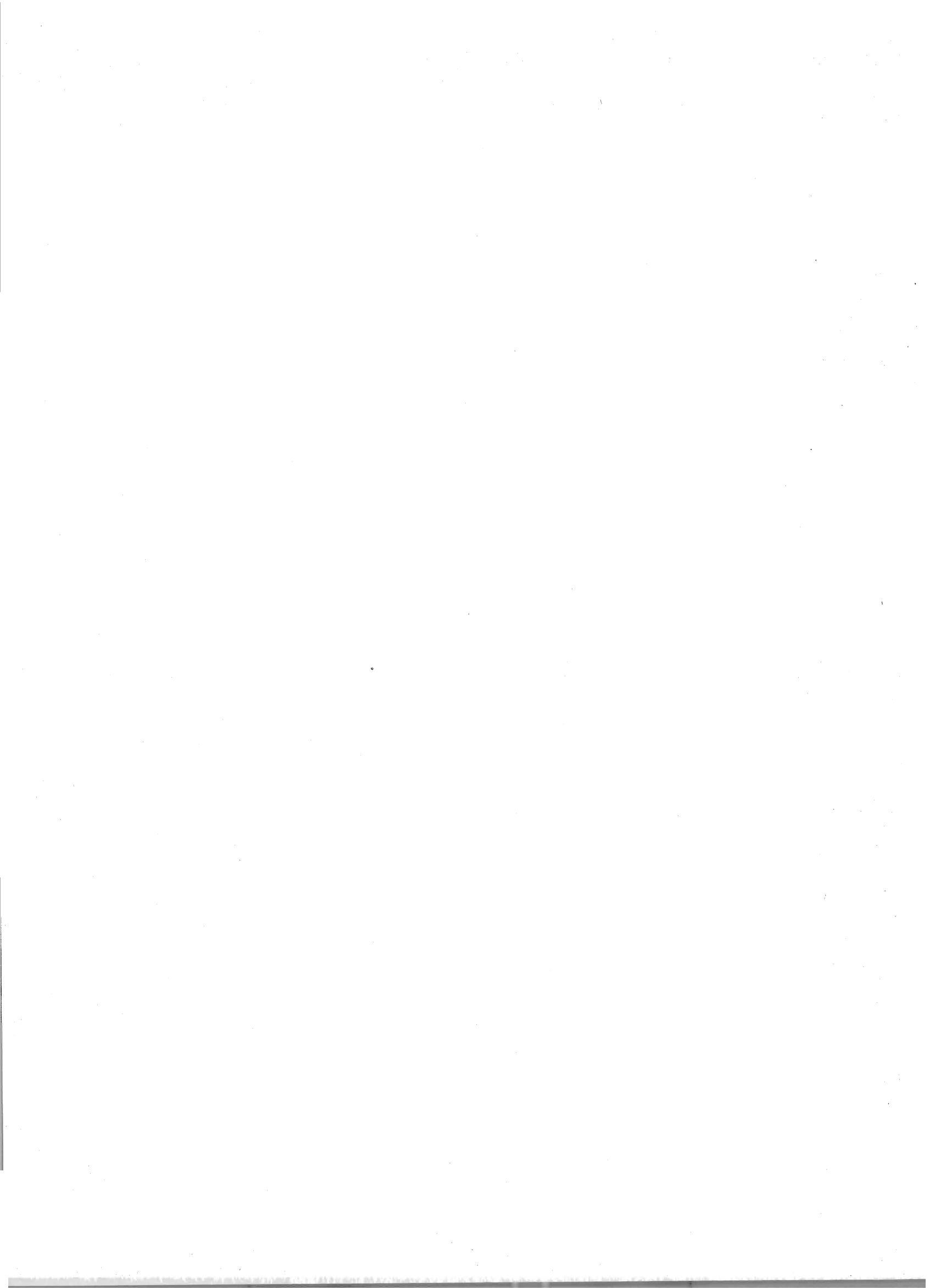

DATI COMUNALI

Tav. 17 — Aziende e relativa superficie totale, per forma di conduzione e comune

Superficie in ettari

Codice del Comune	C O M U N I	CONDUZIONE DIRETTA DEL COLTIVATORE		CONDUZIONE CON SALARIATI E/O COMPARTICIPANTI		ALTRE FORME DI CONDUZIONE		T O T A L E			
		Aziende	Superficie	Aziende	Superficie	Aziende	Superficie	Aziende	Superficie		Totale
									proprietà	affitto	
001	ALBARETO	534	5.240,51	18	3.132,04	65	1.086,18	617	8.697,22	761,51	9.458,73
002	BARDI	916	14.924,75	26	1.477,99	42	899,27	984	15.684,35	1.617,66	17.302,01
003	BEDONIA	847	10.209,33	82	3.092,44	46	1.005,39	975	12.823,01	1.484,15	14.307,16
004	BERCETO	451	6.731,54	9	290,20	22	815,10	482	6.771,67	1.065,17	7.836,84
005	BORE	331	3.172,27	60	465,11	5	108,40	396	3.707,84	37,94	3.745,78
006	BORGO VAL DI TARO	613	5.050,41	24	4.595,17	133	1.761,58	770	10.479,06	928,10	11.407,16
007	BUSSETO	546	5.766,68	38	553,54	62	658,07	646	3.681,75	3.296,54	6.978,29
008	CALESTANO	254	2.602,09	57	1.044,58	35	889,71	346	3.986,19	550,19	4.536,38
009	COLLECCHIO	206	2.406,67	48	1.341,47	82	899,25	336	2.797,37	1.850,02	4.647,39
010	COLORNO	400	2.850,99	51	806,63	23	287,24	474	2.385,75	1.559,11	3.944,86
011	CONPIANO	180	2.359,33	5	195,60	44	902,13	229	3.276,80	180,26	3.457,06
012	CORNIGLIO	785	9.191,66	10	1.802,23	10	438,41	805	10.296,60	1.135,70	11.432,30
013	FELINO	297	2.579,42	32	347,86	30	354,14	359	1.842,06	1.439,36	3.281,42
014	FIDENZA	714	6.243,12	49	446,04	150	1.762,77	913	4.964,11	3.487,82	8.451,93
015	FONTANELLATO	425	4.034,37	38	342,63	47	519,56	510	2.387,40	2.509,16	4.896,56
016	FONTEVIVO	221	1.803,53	21	78,57	27	201,78	269	997,42	1.086,46	2.083,88
017	FORNOVO DI TARO	286	3.577,76	13	266,64	27	452,14	326	3.161,84	1.134,70	4.296,54
018	LANGHIRANO	609	4.701,72	30	409,05	34	500,57	673	4.076,59	1.534,75	5.611,34
019	LESIGNANO DE' BAGNI	493	3.391,91	16	124,22	20	258,21	529	3.150,03	624,31	3.774,34
020	MEDESANO	559	4.825,01	51	548,57	87	1.188,81	697	5.249,67	1.312,72	6.562,39
021	MEZZANI	437	1.847,64	7	147,95	14	157,19	458	1.449,57	663,21	2.112,78
022	MONCHIO DELLE CORTI	444	4.538,15	22	1.498,50	1	20,00	467	5.522,47	534,18	6.056,65
023	MONTECHIARUGOLO	357	3.187,05	24	597,09	23	268,55	404	2.079,20	1.973,49	4.052,69
024	NEVIANO DEGLI ARDUINI	973	6.524,01	138	1.171,50	43	913,50	1.154	7.077,21	1.531,80	8.609,01
025	NOCETO	552	4.981,26	46	1.034,17	83	880,27	681	4.579,64	2.316,06	6.895,70
026	PALANZANO	327	4.432,40	13	416,32	11	468,71	351	4.853,20	464,23	5.317,43
027	PARMA	1.379	15.360,59	179	3.238,01	265	2.812,95	1.823	9.710,10	11.701,45	21.411,55
028	PELLEGRINO PARMENSE	412	5.239,81	24	455,98	20	839,51	456	6.101,24	434,06	6.535,30
029	POLESINE PARMENSE	290	1.629,90	8	83,34	20	173,39	318	1.347,12	539,51	1.886,63
030	ROCCABIANCA	331	2.299,85	24	397,66	59	680,34	414	2.600,66	777,19	3.377,85
031	SALA BAGANZA	109	1.194,70	24	745,22	38	480,40	171	1.577,88	842,44	2.420,32
032	SALSONAGGIORE TERME	707	5.063,84	58	853,99	70	726,30	835	5.085,82	1.558,31	6.644,13
033	SAN SECONDO PARMENSE	304	2.736,54	22	152,32	65	632,88	391	1.851,98	1.669,76	3.521,74
034	SISSA	584	3.168,12	23	155,81	31	290,76	638	2.589,48	1.025,21	3.614,69
035	SOLIGNANO	271	3.504,48	35	2.340,84	32	509,93	338	5.614,80	740,45	6.355,25
036	SORAGNA	350	2.987,68	24	412,68	86	936,96	460	2.521,71	1.815,61	4.337,32
037	SORBOLO	276	2.323,89	32	881,67	32	308,12	340	2.141,50	1.372,18	3.513,68
038	TERENZO	435	5.160,12	32	556,87	20	481,01	487	5.388,69	809,31	6.198,00
039	TIZZANO VAL PARMA	646	5.188,02	188	1.472,78	26	407,37	860	6.493,53	574,64	7.068,17
040	TORNOLO	489	4.723,98	12	1.441,30	6	59,16	507	5.562,03	662,41	6.224,44
041	TORRILE	235	2.434,44	26	966,76	18	246,58	279	2.013,58	1.634,20	3.647,78
042	TRAVERSETOLO	585	3.411,31	37	352,21	36	383,80	658	2.825,04	1.322,28	4.147,32

Segue TAV. 17 — Aziende e relativa superficie totale, per forma di conduzione e comune
Superficie in ettari

Codice del Comune	C O M U N I	CONDUZIONE DIRETTA DEL COLTIVATORE		CONDUZIONE CON SALARIATI E/O COMPARTICIPANTI		ALTRE FORME DI CONDUZIONE		T O T A L E			
		Aziende	Superficie	Aziende	Superficie	Aziende	Superficie	Aziende	Superficie		
									proprietà	affitto	Totale
043	TRE CASALI	300	2.270,04	11	190,42	26	276,46	337	1.387,05	1.339,87	2.726,92
044	VALMOZZOLA	273	4.554,09	6	459,18	19	540,53	298	4.725,00	828,80	5.553,80
045	VARANO DE' NELEGARI	314	3.501,44	54	930,17	41	781,39	409	4.852,37	360,63	5.213,00
046	VARSÌ	596	6.448,48	14	136,01	20	411,78	630	6.478,09	518,18	6.996,27
048	ZIBELLO	170	1.312,62	12	562,93	13	146,22	195	1.478,21	543,56	2.021,77
	PROVINCIA	21.813	211.687,52	1.773	43.002,26	2.109	29.822,77	25.695	218.363,90	66.148,65	284.512,55

Tav. 18 — Aziende per classe di

Superficie

Codice dei Comuni	C O M U N I	C L A S S I D I S U P E R							
		Fino a 1,00		1,01 — 2,00		2,01 — 3,00		3,01 — 5,00	
		Aziende	Superficie	Aziende	Superficie	Aziende	Superficie	Aziende	Superficie
001	ALBARETO	25	18,30	33	46,06	54	141,72	91	381,87
002	BARDI	7	5,35	15	23,37	23	58,31	71	278,39
003	BEDONIA	16	13,36	53	88,24	54	144,93	120	494,82
004	BERCETO	19	11,91	20	32,47	33	83,20	56	233,06
005	BORE	9	7,30	19	31,29	31	80,12	49	195,14
006	BORGO VAL DI TARO	53	39,74	68	105,56	52	133,37	132	540,05
007	BUSSETO	16	8,90	52	79,64	53	131,27	81	314,71
008	CALESTANO	35	19,39	21	33,72	21	52,24	38	152,17
009	COLLECCHIO	13	8,90	14	19,06	18	44,39	38	154,06
010	COLORNO	63	44,34	50	79,81	37	91,85	64	256,15
011	COMPIANO	-	-	4	6,70	11	32,06	26	108,44
012	CORNIGLIO	16	11,39	47	74,14	51	129,25	164	652,53
013	FELINO	67	33,91	35	52,15	22	55,91	26	106,02
014	FIDENZA	63	40,84	86	134,65	67	162,05	120	454,50
015	PONTANELLATO	38	26,84	50	73,91	28	68,96	80	319,28
016	PONTEVIVO	56	26,24	33	49,27	18	43,68	34	133,52
017	PORNOVO DI TARO	15	10,59	27	42,04	29	71,40	45	176,78
018	LANGHIRANO	52	35,33	64	94,29	71	177,58	129	501,52
019	LESIGNANO DE'BAGNI	42	30,94	57	92,41	52	132,12	109	433,99
020	NEDESANO	81	42,74	49	76,38	43	108,58	86	355,77
021	NEZZANI	112	65,68	87	122,55	49	121,05	69	268,41
022	NONCHIO DELLE CORTI	16	10,29	25	39,14	34	85,28	72	290,72
023	MONTECHIARUGOLO	39	22,05	44	68,00	28	69,73	63	242,72
024	NEVIANO DEGLI ARDUINI	82	51,94	129	206,99	121	299,97	222	900,26
025	NOCETO	32	23,95	53	85,29	54	132,37	111	434,39
026	PALANZANO	6	2,69	17	25,50	10	26,67	38	156,48
027	PARMA	131	77,88	151	238,89	105	257,82	184	722,91
028	PELLEGRINO PARMENSE	3	1,26	21	32,85	21	52,85	61	241,02
029	POLESINE PARMENSE	73	38,30	50	77,14	26	64,35	52	207,61
030	ROCCABIANCA	76	36,18	46	64,47	36	86,39	47	180,62
031	SALA BAGANZA	4	3,11	16	24,81	5	12,78	24	89,50
032	SALSOMAGGIORE TERME	88	50,41	98	152,96	73	187,74	146	577,45
033	SAN SECONDO PARMENSE	24	14,05	28	43,57	24	59,97	66	265,63
034	SISSA	150	89,59	116	167,28	60	150,36	88	346,74
035	SOLIGNANO	15	9,43	16	23,04	20	49,82	44	174,14
036	SORAGNA	39	24,99	38	59,54	27	68,10	80	317,19
037	SORBOLO	47	28,30	35	54,33	29	71,04	44	177,68
038	TERENZO	7	5,34	26	41,76	30	73,58	86	344,29
039	TIZZANO VAL PARMA	84	52,03	104	148,98	78	190,09	155	614,04
040	TORNOLO	10	8,79	46	76,02	42	109,25	116	467,77
041	TORRILE	37	19,36	24	34,98	10	24,77	25	100,13
042	TRAVERSETOLO	113	70,55	97	148,39	56	140,39	112	449,31

superficie totale e comune

in ettari

F I C I E T O T A L E

F I C I E T O T A L E								Codice del Comune	C O M U N I
5,01 — 10,00		10,01 — 20,00		20,01 — 50,00		oltre 50,00			
Aziende	Superficie	Aziende	Superficie	Aziende	Superficie	Aziende	Superficie		
160	1.180,27	172	2.450,96	70	2.034,25	12	3.205,30	001	ALBARETO
211	1.639,35	368	5.374,05	266	7.805,17	19	2.118,02	002	BARDI
308	2.323,06	270	3.871,59	131	3.972,64	22	3.398,52	003	BEDONIA
116	866,29	111	1.581,94	97	2.916,36	27	2.111,61	004	BERCETO
149	1.112,41	116	1.585,00	21	594,92	2	139,60	005	BORE
228	1.648,15	161	2.291,88	62	1.818,68	13	4.829,73	006	BORGO VAL DI TARO
195	1.428,62	140	1.940,74	73	2.101,12	14	973,29	007	BUSSETO
90	657,64	58	821,34	71	2.026,53	9	773,35	008	CALESTANO
68	486,28	113	1.642,18	47	1.289,85	9	1.002,67	009	COLLECCHIO
111	775,67	75	1.087,67	39	1.129,77	6	479,60	010	COLORNO
53	411,71	80	1.157,21	51	1.483,21	4	257,73	011	COMPIANO
207	1.519,11	174	2.488,40	118	3.416,12	17	3.141,36	012	CORNIGLIO
71	517,83	73	1.057,16	39	1.060,35	6	398,09	013	FELINO
215	1.601,14	231	3.352,82	93	2.399,53	4	306,40	014	FIDENZA
113	808,24	125	1.796,75	51	1.475,22	4	327,36	015	PONTANELLATO
46	330,49	39	558,19	21	637,81	5	304,68	016	FONTEVIVO
64	469,50	72	1.038,69	57	1.699,54	12	788,00	017	FORNOVO DI TARO
149	1.089,50	131	1.788,37	58	1.655,44	4	269,31	018	LANGHIRANO
139	1.007,64	83	1.174,63	35	902,61	-	-	019	LESIGNANO DE'BAGNI
177	1.330,84	163	2.278,18	76	2.070,52	5	299,38	020	MEDESANO
81	553,53	36	498,25	12	337,71	2	185,60	021	MEZZANI
132	962,24	131	1.844,43	48	1.344,97	6	1.479,58	022	MONCHIO DELLE CORTI
74	539,17	85	1.229,06	53	1.433,66	6	448,30	023	MONTECHIARUGOLO
326	2.361,27	180	2.466,91	66	1.962,43	6	359,24	024	NEVIANO DEGLI ARDUINI
177	1.303,52	150	2.131,63	61	1.815,89	15	968,66	025	NOCETO
110	823,10	95	1.338,54	57	1.652,29	14	1.292,16	026	PALANZANO
360	2.656,31	517	7.478,62	256	7.196,14	34	2.782,98	027	PARMA
127	938,40	122	1.738,35	90	2.615,34	8	915,23	028	PELLEGRINO PARHENSE
62	462,96	37	496,64	15	475,68	1	63,95	029	POLESINE PARHENSE
91	642,23	56	778,09	41	1.181,73	5	408,14	030	ROCCABIANCA
37	262,71	48	693,97	19	560,77	8	772,67	031	SALA BAGANZA
219	1.604,23	138	1.941,34	56	1.567,03	6	562,97	032	SALSONAGGIORE TERRE
115	862,22	94	1.325,70	27	761,33	3	189,27	033	SAN SECONDO PARHENSE
104	769,60	77	1.096,25	28	716,85	4	278,02	034	SISSA
77	590,03	106	1.467,00	42	1.219,88	17	2.821,91	035	SOLIGNANO
123	898,47	80	1.122,89	53	1.349,23	6	496,91	036	SORAGNA
58	413,53	66	910,59	44	1.244,76	6	613,45	037	SORBOLO
141	1.050,68	96	1.330,17	90	2.643,37	9	708,82	038	TERENZO
207	1.482,90	157	2.213,81	56	1.600,41	8	765,91	039	TIZZANO VAL PARMA
117	865,38	108	1.529,24	58	1.603,51	9	1.564,48	040	TORNOLO
63	484,11	67	960,50	37	1.060,61	7	963,32	041	TORRILE
144	1.057,09	82	1.112,51	35	911,28	4	257,80	042	TRAVERSETOLO

*Segue Tav. 18 — Aziende per classe
Superficie*

Codice dei Comuni	C O M U N I	C L A S S I D I S U P E R							
		Fino a 1,00		1,01 — 2,00		2,01 — 3,00		3,01 — 5,00	
		Aziende	Superficie	Aziende	Superficie	Aziende	Superficie	Aziende	Superficie
043	TRE CASALI	84	44,32	20	30,43	21	50,69	39	156,16
044	VALHOZZOLA	3	2,30	4	6,47	3	8,10	19	75,54
045	VARANO DE' NELEGARI	50	27,12	38	59,32	21	54,02	37	150,00
046	V A R S I	16	10,08	22	34,31	26	68,00	85	346,54
048	ZIBELLO	45	22,87	25	35,35	14	33,98	20	79,10
	PROVINCIA	2.072	1.249,17	2.173	3.337,52	1.791	4.492,15	3.664	14.619,11

*di superficie totale e comune
in ettari*

F I C I E T O T A L E								Codice dei Comuni	C O M U N I
5,01 — 10,00		10,01 — 20,00		20,01 — 50,00		oltre 50,00			
Aziende	Superficie	Aziende	Superficie	Aziende	Superficie	Aziende	Superficie		
70	510,87	61	893,97	30	849,21	3	191,27	043	TRE CASALI
93	718,59	85	1.322,35	84	2.682,67	7	737,78	044	VALHOZZOLA
95	715,15	98	1.404,11	49	1.336,04	18	1.467,24	045	VARANO DE'HELEGARI
189	1.380,28	209	2.836,61	79	2.213,55	2	106,90	046	VARSI
37	270,17	26	369,17	18	546,52	4	664,61	048	ZIBELLO
6.299	46.382,48	5.762	81.868,45	2.980	85.372,50	412	47.191,17		PROVINCIA

Tav. 19 — Ripartizione della superficie aziendale secondo l'utilizzazione dei terreni, per comune

Superficie in ettari

Codice del Comune	C O M U N I	SUPERFICIE AGRICOLA UTILIZZATA (SAU)				SUPERFICIE A BOSCHI	ALTRA SUPERFICIE	
		Seminativi	Coltivazioni permanenti		Prati permanenti e pascoli			
			legnose agrarie	altre				
001	ALBARETO	2.027,70	17,13	145,98	1.754,31	3.945,12	5.083,52	430,09
002	BARDI	4.561,31	72,36	180,88	2.682,63	7.497,18	8.875,90	928,93
003	BEDONIA	2.606,94	19,41	504,52	4.203,35	7.334,22	6.398,47	574,47
004	BERCETO	1.606,32	9,84	371,13	1.384,61	3.371,90	3.782,16	682,78
005	BORR	1.861,16	16,43	0,10	146,42	2.024,11	1.517,52	204,15
006	BORGO VAL DI TARO	2.730,53	97,22	574,31	1.962,73	5.364,79	5.092,46	949,91
007	BUSSETO	6.378,63	86,71	0,22	24,53	6.490,09	4,58	483,62
008	CALESTANO	1.569,47	2,28	-	113,84	1.685,59	2.359,89	490,90
009	COLLECCHIO	3.562,44	60,42	6,44	465,86	4.095,16	265,85	286,38
010	COLORNO	3.391,75	86,40	171,15	72,23	3.721,53	13,52	209,81
011	COMPIANO	766,12	1,56	54,60	645,01	1.467,29	1.718,57	271,20
012	CORNIGLIO	1.978,86	0,15	174,09	3.511,66	5.664,76	5.036,28	731,26
013	FELINO	2.681,83	30,33	3,95	113,71	2.829,82	190,29	261,31
014	FIDENZA	7.160,95	204,65	18,99	110,58	7.495,17	283,83	672,93
015	PONTANELLATO	3.963,04	50,22	8,91	604,32	4.626,49	0,89	269,18
016	FONTEVIVO	1.661,45	46,57	-	254,45	1.962,47	0,59	120,82
017	FORNOVO DI TARO	2.336,63	8,36	3,29	143,65	2.491,93	771,76	1.032,85
018	LANGHIRANO	3.989,99	90,22	1,07	56,89	4.138,17	935,48	537,69
019	LESIGNANO DE'BAGNI	2.868,69	20,09	3,36	48,52	2.940,66	23,79	809,89
020	MEDESANO	4.361,36	55,56	14,18	59,06	4.490,16	1.227,32	844,91
021	NEZZANI	1.694,06	129,70	217,25	-	2.041,01	15,89	95,88
022	NONCHIO DELLE CORTI	533,56	-	1,52	2.788,50	3.323,58	2.451,90	281,17
023	MONTECHIARUGOLO	3.069,15	69,00	0,40	594,32	3.732,87	6,03	313,79
024	NEVIANO DEGLI ARDUINI	5.331,92	21,27	2,44	42,28	5.397,91	2.366,29	844,81
025	NOCETO	5.541,59	62,33	0,70	478,77	6.083,39	265,33	546,98
026	PALANZANO	1.371,07	2,09	9,46	1.060,62	2.443,24	2.548,29	325,90
027	PARMA	17.861,67	351,54	66,72	1.935,20	20.215,13	30,49	1.165,93
028	PELLEGRINO PARMENSE	3.226,15	75,21	-	53,15	3.354,51	2.733,92	446,87
029	POLESINE PARMENSE	1.469,65	12,35	4,46	20,09	1.506,55	247,82	132,26
030	ROCCABIANCA	2.786,79	95,70	37,34	83,69	3.003,52	140,72	233,61
031	SALA BAGANZA	1.399,39	33,31	11,42	65,24	1.509,36	590,77	320,19
032	SALSOMAGGIORE TERME	4.660,66	224,84	11,10	50,26	4.946,86	837,15	860,12
033	SAN SECONDO PARMENSE	3.126,64	41,05	5,29	116,49	3.289,47	24,57	207,70
034	SISSA	2.912,60	42,38	131,85	27,56	3.114,39	336,24	164,06
035	SOLIGNANO	1.901,85	34,00	1,00	111,27	2.048,12	3.391,28	915,85
036	SORAGNA	3.957,04	101,62	0,50	33,36	4.092,52	0,55	244,25
037	SORBOLO	3.085,85	91,17	27,64	138,22	3.342,88	7,83	162,97
038	TERENZO	2.445,07	13,69	3,48	84,72	2.546,96	2.545,22	1.105,82
039	TIZZANO VAL PARMA	2.895,09	1,25	14,57	1.186,05	4.096,96	2.709,35	261,86
040	TORNOLO	366,89	0,73	355,33	2.547,18	3.270,13	2.327,25	627,06
041	TORRILE	3.285,07	58,70	12,13	44,82	3.400,72	10,71	236,35
042	TRAVERSETOLO	3.190,95	43,18	0,15	117,68	3.351,96	304,84	490,52

Segue TAV. 19 — Ripartizione della superficie aziendale secondo l'utilizzazione dei terreni, per comune
Superficie in ettari

Codice del Comune	COMUNI	SUPERFICIE AGRICOLA UTILIZZATA (SAU)					SUPERFICIE A BOSCHI	ALTRA SUPERFICIE
		Seminativi	Coltivazioni permanenti		Prati permanenti e pascoli	Totale		
			legnose agrarie	altre				
043	TRE CASALI	2.457,71	45,70	1,55	56,42	2.561,38	0,07	165,47
044	VALMOZZOLA	1.258,62	11,80	43,94	17,18	1.331,54	3.699,96	522,30
045	VARANO DE' NELEGARI	2.300,38	20,52	0,92	5,81	2.327,63	1.863,17	1.022,20
046	VARSI	2.774,41	6,66	48,12	21,37	2.850,56	3.782,38	363,33
048	ZIBELLO	1.695,34	36,85	46,98	5,20	1.784,37	39,90	197,50
	PROVINCIA	148.664,34	2.602,55	3.293,43	30.043,81	184.604,13	76.860,59	23.047,83

Tav. 20 — Aziende con seminativi, per principali coltivazioni e comune

Superficie in ettari

Codice del Comune	C O M U N I	C E R E A L I				COLTIVAZIONI ORTIVE		COLTIVAZIONI FORAGGERE AVVICENDATE	
		Totale		di cui frumento		Aziende	Superficie a coltivazioni ortive	Aziende	Superficie a coltivazioni foraggere avvicendate
		Aziende	Superficie a cereali	Aziende	Superficie a frumento				
001	ALBARETO	330	470,61	310	415,54	299	15,73	401	1.415,74
002	BARDI	567	927,43	545	767,24	427	24,66	835	3.403,80
003	BEDONIA	534	834,14	465	304,04	833	45,13	858	1.838,55
004	BERCETO	253	337,17	247	296,64	116	8,17	366	1.181,22
005	BORE	337	474,82	329	377,06	126	2,62	381	1.307,75
006	BORGO VAL DI TARO	480	638,77	456	576,69	186	8,58	640	1.924,93
007	BUSSETO	588	1.842,67	578	1.674,91	380	303,11	613	3.755,81
008	CALESTANO	205	351,98	187	269,21	40	1,73	311	1.205,07
009	COLLECCHIO	295	1.216,98	288	1.090,54	183	276,73	280	1.922,98
010	COLORNO	372	1.060,70	356	830,28	258	111,50	397	1.979,70
011	COPIANO	119	196,89	114	174,57	158	6,38	155	533,24
012	CORNIGLIO	548	569,67	537	533,20	218	20,21	434	1.277,21
013	FELINO	260	898,53	258	823,22	157	190,66	308	1.587,96
014	FIDENZA	803	2.425,32	780	2.133,38	317	99,15	827	4.474,39
015	FONTANELLATO	432	1.255,04	412	1.071,96	362	175,78	456	2.274,51
016	FONTEVIVO	187	510,43	180	481,18	104	65,67	222	1.006,38
017	FORNOVO DI TARO	261	653,61	255	563,25	139	10,13	311	1.608,82
018	LANGHIRANO	478	1.072,84	474	987,54	226	92,62	616	2.784,94
019	LESIGNANO DE' BAGNI	417	726,48	416	659,28	58	30,04	507	2.092,63
020	MEDESANO	572	1.415,29	557	1.162,32	368	43,77	624	2.810,29
021	MEZZANI	358	481,37	336	405,05	154	73,31	389	993,76
022	MONCHIO DELLE CORTI	40	27,18	40	27,03	296	9,67	205	410,97
023	MONTECHIARUGOLO	325	913,97	321	827,94	278	258,03	368	1.849,33
024	NEVIANO DEGLI ARDUINI	843	1.417,55	831	1.276,61	457	11,43	1.084	3.843,28
025	NOCETO	610	1.831,54	599	1.587,01	210	159,21	638	3.479,05
026	PALANZANO	254	309,24	252	274,67	204	8,81	280	1.035,37
027	PARMA	1.476	5.465,73	1.454	4.980,34	1.238	1.774,96	1.565	9.925,24
028	PELLEGRINO PARHENSE	388	1.229,48	377	966,39	4	0,31	418	1.932,36
029	POLESINE PARHENSE	233	520,03	216	414,37	102	98,22	232	767,34
030	ROCCABIANCA	340	1.143,19	321	897,98	189	118,39	272	1.291,21
031	SALA BAGANZA	136	499,29	136	438,06	18	12,66	152	868,42
032	SALSOBAGGIORE TERRE	673	1.614,29	653	1.363,52	60	19,93	757	2.934,04
033	SAN SECONDO PARHENSE	350	923,91	346	844,72	231	59,91	354	1.839,15
034	SISSA	465	1.013,72	428	869,47	256	63,43	462	1.515,70
035	SOLIGNANO	287	483,74	282	365,71	287	5,45	326	1.390,85
036	SORAGNA	408	1.125,75	402	1.005,15	225	102,59	434	2.408,97
037	SORBOLO	276	901,86	270	757,77	246	128,27	304	1.949,13
038	TERENZO	311	525,90	303	449,06	28	1,11	465	1.907,66
039	TIZZANO VAL PARHA	427	553,16	418	504,45	234	5,77	650	2.276,11
040	TORNOLO	130	71,77	79	44,02	148	5,72	162	147,92
041	TORRILE	220	1.001,93	217	889,34	101	59,33	257	1.979,44
042	TRAVERSETOLO	476	818,95	470	767,78	306	115,33	596	2.198,17

Segue TAV. 20 — Aziende con seminativi, per principali coltivazioni e comune
Superficie in ettari

Codice dei Comuni	C O M U N I	C E R E A L I				COLTIVAZIONI ORTIVE		COLTIVAZIONI FORAGGERE AVVICENDATE	
		Totale		di cui frumento		Aziende	Superficie a coltivazioni ortive	Aziende	Superficie a coltivazioni foraggere avvicendate
		Aziende	Superficie a cereali	Aziende	Superficie a frumento				
043	TRE CASALI	258	730,41	243	639,36	252	29,54	283	1.357,38
044	VALHOZZOLA	232	273,47	224	227,61	234	6,69	286	935,33
045	VARANO DE' NELEGARI	281	663,20	268	538,17	77	3,66	377	1.501,63
046	VARSI	475	602,15	460	489,62	243	4,94	597	2.091,38
048	SIBELLO	161	688,57	146	492,71	118	118,78	136	812,85
	PROVINCIA	18.471	43.310,72	17.836	37.535,96	11.151	4.787,82	21.591	94.027,96

Tav. 21 — Aziende con coltivazioni legnose agrarie, per principali coltivazioni e comune

Superficie in ettari

Codice del Comune	C O M U N I	VITE		OLIVO		AGRUMI		FRUTTIFERI	
		Aziende	Superficie a vite	Aziende	Superficie a olivo	Aziende	Superficie ad agrumi	Aziende	Superficie a fruttiferi
001	ALBARETO	55	8,28	-	-	-	-	3	8,85
002	BARDI	164	69,86	-	-	-	-	8	2,50
003	BEDONIA	14	8,37	-	-	-	-	4	11,04
004	BERCETO	43	9,55	-	-	-	-	4	0,29
005	BORE	61	15,04	-	-	-	-	4	1,39
006	BORGO VAL DI TARO	314	93,87	-	-	-	-	7	3,35
007	BUSSETO	243	71,64	-	-	-	-	22	14,30
008	CALESTANO	12	1,47	-	-	-	-	2	0,81
009	COLLECCHIO	75	48,05	-	-	-	-	9	12,37
010	COLOREO	109	79,10	-	-	-	-	9	7,30
011	COMPIANO	5	1,06	-	-	-	-	1	0,50
012	CORNIGLIO	-	-	-	-	-	-	1	0,15
013	PELIHO	65	20,47	-	-	-	-	6	9,86
014	PIDENZA	482	193,30	-	-	-	-	32	10,75
015	PONTANELLATO	133	45,66	-	-	-	-	7	3,09
016	PONTEVIVO	35	15,55	-	-	-	-	4	20,82
017	PORNOVO DI TARO	27	7,37	-	-	-	-	4	0,99
018	LANGHIRANO	159	81,90	-	-	-	-	6	8,32
019	LESIGNANO DE'BAGNI	121	17,41	-	-	-	-	4	2,68
020	HEDESANO	131	50,19	-	-	-	-	9	5,37
021	MEZZANI	157	107,84	-	-	-	-	7	21,86
022	HONCHIO DELLE CORTI	-	-	-	-	-	-	-	-
023	MONTECHIARUGOLO	84	52,25	-	-	-	-	8	16,75
024	NEVIANO DEGLI ARDUINI	72	16,01	-	-	-	-	12	5,26
025	NOCETO	170	55,89	-	-	-	-	13	6,44
026	PALANZANO	11	1,64	-	-	-	-	2	0,45
027	PARMA	432	307,14	-	-	-	-	38	36,27
028	PELLEGRINO PARHENSE	194	47,92	-	-	-	-	10	27,29
029	POLESINE PARHENSE	57	11,80	-	-	-	-	3	0,55
030	ROCCABIANCA	79	25,54	-	-	-	-	45	70,05
031	SALA BAGANZA	49	32,10	-	-	-	-	1	0,76
032	SALSONAGGIORE TERME	558	197,95	-	-	-	-	39	26,81
033	SAN SECONDO PARHENSE	72	34,35	-	-	-	-	9	6,70
034	SISSA	130	38,98	-	-	-	-	10	3,40
035	SOLIGNANO	107	32,10	-	-	-	-	9	1,90
036	SORAGNA	128	89,65	-	-	-	-	7	11,97
037	SORBOLO	133	91,17	-	-	-	-	-	-
038	TERENZO	144	13,67	-	-	-	-	1	0,02
039	TIZZANO VAL PARMA	2	0,65	-	-	-	-	2	0,60
040	TORNOLO	1	0,30	-	-	-	-	1	0,43
041	TORRILE	69	49,10	-	-	-	-	1	9,60
042	TRAVERSETOLO	99	38,58	-	-	-	-	12	4,60

Segue TAV. 21 — Aziende con coltivazioni legnose agrarie, per principali coltivazioni e comune
Superficie in ettari

Codice del Comune	C O M U N I	VITE		OLIVO		AGRUMI		FRUTTIFERI	
		Aziende	Superficie a vite	Aziende	Superficie a olivo	Aziende	Superficie ad agrumi	Aziende	Superficie a fruttiferi
043	TRE CASALI	66	44,13	-	-	-	-	4	1,57
044	VALHOZZOLA	82	11,71	-	-	-	-	2	0,09
045	VARANO DE' NELEGARI	96	16,77	-	-	-	-	3	3,75
046	VARSI	40	5,26	-	-	-	-	2	1,40
048	ZIBELLO	39	13,35	-	-	-	-	10	23,50
	PROVINCIA	5.319	2.173,99	-	-	-	-	397	406,75

Tav. 22 — Aziende con bovini, per comune

Codice del Comune	C O M U N I	B O V I N I			Codice del Comune	C O M U N I	B O V I N I		
		Aziende	Capi				Aziende	Capi	
			Totale	di cui vacche				Totale	di cui vacche
001	ALBARETO	392	1.898	1.319	025	NOCETO	498	9.381	4.588
002	BARDI	632	3.764	2.179	026	PALANZANO	197	1.503	848
003	BEDONIA	638	3.864	1.687	027	PARMA	1.293	31.444	15.495
004	BERCETO	280	1.656	991	028	PELLEGRINO PARHENSE	283	2.064	1.098
005	BORE	209	923	543	029	POLESINE PARHENSE	113	1.892	947
006	BORGO VAL DI TARO	539	2.538	1.566	030	ROCCABIANCA	190	3.784	1.794
007	BUSSETO	529	9.875	4.996	031	SALA BAGANZA	105	1.648	648
008	CALESTANO	160	1.228	685	032	SALSONAGGIORE TERRE	453	4.743	2.357
009	COLLECCHIO	240	5.768	2.934	033	SAN SECONDO PARHENSE	292	5.437	2.636
010	COLOGNO	246	4.875	1.993	034	SISSA	230	3.834	1.780
011	COMPIANO	146	921	535	035	SOLIGNANO	194	1.158	726
012	CORNIGLIO	537	3.089	2.112	036	SORAGNA	344	6.326	3.298
013	FELINO	181	3.083	1.483	037	SORBOLO	204	4.722	2.135
014	FIDENZA	653	10.651	5.407	038	TEBENZIO	210	1.594	962
015	FONTANELLATO	380	8.033	3.586	039	TIZZANO VAL PARMA	357	2.644	1.463
016	FONTEVIVO	145	3.520	1.424	040	TORNOLO	213	840	505
017	FORNINO DI TARO	174	1.635	797	041	TORRILE	179	4.874	2.319
018	LANGHIRANO	350	3.687	2.106	042	TRAVERSETOLO	374	5.037	2.462
019	LESIGNANO DE'BAGNI	291	2.970	1.685	043	TRE CASALI	190	4.000	1.793
020	MEDESANO	395	4.829	2.384	044	VALNOZZOLA	198	834	540
021	MEZZANI	174	2.108	906	045	VARANO DE'HELEGARI	159	1.222	648
022	MONCHIO DELLE CORTI	230	1.134	656	046	VARSÌ	387	1.754	1.231
023	MONTICHIARUGOLO	290	7.169	3.543	048	ZIBELLO	82	2.371	1.059
024	NEVIANO DEGLI ARDUINI	641	5.160	2.945		PROVINCIA	15.197	197.484	99.794

Tav. 23 — Aziende secondo l'attività lavorativa aziendale ed extraaziendale del conduttore, per comune

Codice del Comune	C O M U N I	AZIENDE IL CUI CONDUTTORE PRESTA ATTIVITÀ			Codice del Comune	C O M U N I	AZIENDE IL CUI CONDUTTORE PRESTA ATTIVITÀ		
		esclusivamente o prevalentemente presso l'azienda	prevalentemente				esclusivamente o prevalentemente presso l'azienda	prevalentemente	
			presso altre aziende agricole	in altri settori				presso altre aziende agricole	in altri settori
001	ALBARETO	527	12	78	025	NOCETO	590	20	71
002	BARDI	800	9	175	026	PALANZANO	256	9	86
003	BEDONIA	782	23	170	027	PARMA	1.615	42	166
004	BERCETO	389	4	89	028	PELLEGRINO PARMESE	416	1	39
005	BORE	332	9	55	029	POLESINE PARMESE	218	24	76
006	BORGO VAL DI TARO	670	8	92	030	ROCCABIANCA	333	13	68
007	BUSSETO	576	31	39	031	SALA BAGANZA	126	14	31
008	CALESTANO	229	16	101	032	SALSONAGGIORE TERME	667	16	152
009	COLLECCHIO	290	3	43	033	SAN SECONDO PARMESE	352	6	33
010	COLORNO	358	29	87	034	SISSA	433	37	168
011	COMPIANO	180	9	40	035	SOLIGNANO	280	3	55
012	CORNIGLIO	670	22	113	036	SORAGNA	391	27	42
013	FELINO	252	26	81	037	SORBOLO	275	17	48
014	FIDENZA	790	30	93	038	TERENZO	378	19	90
015	FONTANELLATO	429	28	53	039	TIZZANO VAL PARMA	609	27	224
016	FONTEVIVO	209	7	53	040	TORNOLO	357	3	147
017	FORNOVO DI TARO	246	4	76	041	TORRILE	233	5	41
018	LANGHIRANO	490	34	149	042	TRAVERSETOLO	516	13	129
019	LESIGNANO DE'BAGNI	420	16	93	043	TRECASALI	266	27	44
020	HEDESANO	542	19	136	044	VALNOZZOLA	259	-	39
021	HEZZANI	329	18	111	045	VARANO DE'NELEGARI	291	12	106
022	MONCHIO DELLE CORTI	379	3	85	046	VARSI	480	8	142
023	MONTechIARUGOLO	345	7	52	048	ZIBELLO	136	17	42
024	NEVIANO DEGLI ARDUINI	937	47	170		PROVINCIA	20.648	774	4.273

