

ISTITUTO CENTRALE DI STATISTICA  
2° CENSIMENTO GENERALE DELL'AGRICOLTURA

25 OTTOBRE 1970

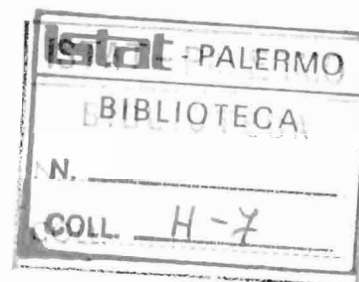

VOLUME II

DATI SULLE CARATTERISTICHE STRUTTURALI  
DELLE AZIENDE

ISTITUTO CENTRALE DI STATISTICA  
Ufficio Regionale per la Sicilia  
Via Libertà, 37/1 - Tel. 20.10.72  
PALERMO

FASCICOLO 17

**PROVINCIA DI BOLZANO**  
**PROVINZ BOZEN**

DATI PROVINCIALI E COMUNALI



ROMA - 1972

AMBITO DI ATTIVITÀ

LA STRUTTURA DELLA ATTIVITÀ

14

15

16

17

18

19

20

21

## INDICE

### CARTA PLANIMETRICA

AVVERTENZE . . . . .	Pag.	V
----------------------	------	---

### TAVOLE INTRODUTTIVE

TAVOLA 1 - Aziende per forma di conduzione e classe di superficie totale. . . .	Pag.	3
TAVOLA 2 - Aziende per forma di conduzione e titolo di possesso dei terreni . .	»	3
<i>A</i> - Superficie totale . . . . .	»	3
<i>B</i> - Superficie agricola utilizzata (SAU) . . . . .	»	3
TAVOLA 3 - Ripartizione della superficie aziendale secondo l'utilizzazione dei terreni, per classe di superficie totale . . . . .	»	4
TAVOLA 4 - Aziende con bovini, per forma di conduzione e numero di capi . . . .	»	4
TAVOLA 5 - Giornate di lavoro prestate dalle varie categorie di manodopera agricola, per forma di conduzione delle aziende . . . . .	»	4

### TAVOLE ANALITICHE

#### *Dati provinciali*

TAVOLA 6 - Aziende per forma di conduzione, classe di superficie totale e titolo di possesso della superficie totale . . . . .	Pag.	6
Totale (Montagna) . . . . .	»	6
TAVOLA 7 - Aziende per forma di conduzione, classe di superficie totale e titolo di possesso della superficie agricola utilizzata (SAU) . . . . .	»	8
Totale (Montagna) . . . . .	»	8
TAVOLA 8 - Aziende per frammentazione in corpi di terreno. . . . .	»	10
TAVOLA 9 - Ripartizione della superficie aziendale secondo l'utilizzazione dei terreni . . . . .	»	11
TAVOLA 10 - Aziende con seminativi, per principali coltivazioni . . . . .	»	12

TAVOLA 11 - Aziende con coltivazioni legnose agrarie, per principali coltivazioni .	Pag.	13
TAVOLA 12 - Aziende con bovini, per numero di capi . . . . .	»	14
TAVOLA 13 - Giornate di lavoro prestate dalle varie categorie di manodopera agricola	»	16
TAVOLA 14 - Aziende secondo la classe di età del conduttore . . . . .	»	17
TAVOLA 15 - Aziende a conduzione diretta del coltivatore che impiegano anche giornate lavorative di manodopera salariata. . . . .	»	18
TAVOLA 16 - Aziende che utilizzano alcuni principali mezzi meccanici di uso agricolo	»	19

### *Dati comunali*

TAVOLA 17 - Aziende e relativa superficie totale, per forma di conduzione e comune	Pag.	23
TAVOLA 18 - Aziende per classe di superficie totale e comune . . . . .	»	26
TAVOLA 19 - Ripartizione della superficie aziendale secondo l'utilizzazione dei terreni, per comune . . . . .	»	32
TAVOLA 20 - Aziende con seminativi, per principali coltivazioni e comune . . . .	»	35
TAVOLA 21 - Aziende con coltivazioni legnose agrarie, per principali coltivazioni e comune . . . . .	»	38
TAVOLA 22 - Aziende con bovini, per comune . . . . .	»	41
TAVOLA 23 - Aziende secondo l'attività lavorativa aziendale ed extraaziendale del conduttore, per comune . . . . .	»	43



# OLZANO — BOZEN



ISOLE AMMINISTRATIVE E  
RELATIVI COMUNI DI APPARTENENZA  
a - Lagundo - Alghud  
b - Termeno - Tramin





# PROVINCIA DI BO

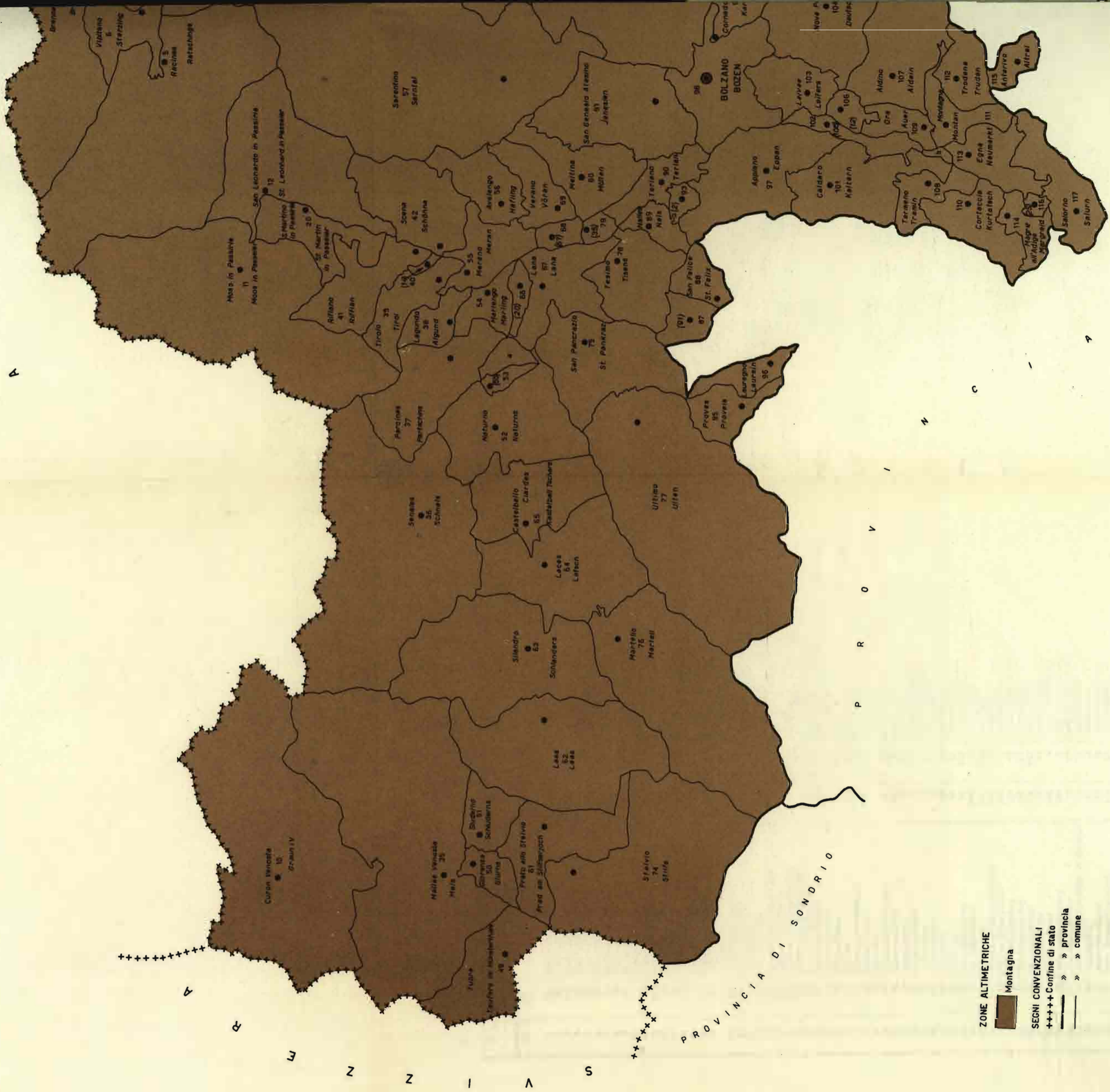
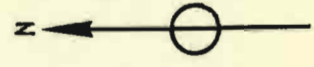

- ZONE ALTIMETRICHE**  
 Montagna
- SEGNI CONVENZIONALI**  
 +++++ Confine di stato  
 ————— » » provincia  
 ————— » » comune

ISTITUTO CENTRALE DI STATISTICA

5 4 3 2 1 0

## AVVERTENZE

Il 2° Censimento Generale dell'Agricoltura è stato effettuato con riferimento alla data del 25 ottobre 1970, in virtù della Legge 31 gennaio 1969, n. 14, e del relativo Regolamento di esecuzione (D. P. R. 9 dicembre 1970, n. 1392).

Nelle avvertenze che seguono sono illustrati i caratteri ai quali si riferiscono i dati riportati nel presente fascicolo, allo scopo di assicurare una esatta interpretazione dei dati stessi. Per una conoscenza più completa delle modalità tecniche seguite per l'esecuzione del censimento, vedasi il fascicolo dell'Istituto Centrale di Statistica « 2° Censimento Generale dell'Agricoltura e rilevazione dei dati per l'istituzione del Catasto Viticolo, 25 ottobre 1970, Disposizioni ed istruzioni per gli Organi periferici », Roma, 1970.

1. - **Riferimento dei dati** — I dati contenuti nel presente fascicolo fanno riferimento alla data del 25 ottobre 1970, ad eccezione di quelli concernenti l'utilizzazione dei terreni, le coltivazioni praticate, il lavoro, l'utilizzazione delle trattrici e degli altri mezzi meccanici, i quali si riferiscono, invece, all'annata agraria 1° novembre 1969 - 31 ottobre 1970.

2. - **Circoscrizioni territoriali** — Per alcune tavole l'elaborazione dei dati è stata effettuata, nell'ambito della provincia, secondo le zone altimetriche definite nel fascicolo dell'Istituto Centrale di Statistica « Circoscrizioni statistiche », Metodi e Norme, Serie C, n. 1, nel quale sono anche indicati i Comuni di appartenenza delle zone altimetriche stesse. Poichè la provincia di Bolzano è costituita dalla sola zona altimetrica di montagna, la distribuzione dei dati per zona altimetrica coincide con la distribuzione dei dati relativi al complesso della provincia.

3. - **Campo di rilevazione e definizione di azienda** — Hanno formato oggetto di rilevazione tutte le aziende agricole, forestali e zootecniche, di qualsiasi ampiezza e da chiunque condotte.

Quale unità di rilevazione è stata assunta l'azienda agricola, forestale o zootecnica, così definita ai fini del censimento:

« Per azienda agricola, forestale o zootecnica si intende l'unità tecnico-economica costituita da terreni, anche in appezzamenti non contigui, ed eventualmente da impianti ed attrezzature varie, in cui si attua la produzione agraria, forestale o zootecnica ad opera di un conduttore, e cioè persona fisica, società od ente, che ne sopporta il rischio sia da solo (conduttore coltivatore o conduttore con salariati e/o compartecipanti), sia in associazione ad un mezzadro o colono parziario ».

Hanno costituito unità di rilevazione anche le aziende prive di terreno agrario, intendendosi per tali: a) le aziende zootecniche nelle quali si attua l'allevamento del bestiame senza utilizzazione di terreno agrario (ad esempio: allevamenti di suini annessi a caseifici industriali, allevamenti intensivi di pollame, allevamenti specializzati di api o bachi da seta); b) le aziende zootecniche che praticano l'allevamento di bestiame utilizzando terreni pascolativi appartenenti a Comuni, ad altri Enti pubblici o a privati, senza che i terreni possano configurarsi come elementi costitutivi di dette aziende.

Non hanno, invece, formato oggetto di rilevazione:

a) *le aziende completamente abbandonate dal punto di vista colturale*, per emigrazione del conduttore o per altre cause, anche se i terreni hanno dato luogo ancora ad una produzione spontanea;

b) *i terreni incolti o coltivati saltuariamente*, destinati ad aree fabbricabili;

c) *i parchi ed i giardini ornamentali* a chiunque appartenenti, salvo il caso in cui gli stessi fossero situati entro il perimetro dei terreni che costituiscono l'azienda agricola;

d) *i piccoli orti a carattere familiare*, generalmente annessi alle abitazioni e la cui produzione è stata destinata normalmente al consumo familiare, salvo il caso in cui la persona che ne disponeva fosse anche conduttore di azienda agricola, nel qual caso l'orto è stato considerato come parte integrante dell'azienda stessa;



e) *i piccoli allevamenti a carattere familiare*, costituiti da uno o due capi di bestiame suino, ovino, caprino o da pochi animali da cortile (polli, tacchini, oche, conigli, ecc.) utilizzati normalmente per il consumo familiare, salvo il caso in cui la persona che ne disponeva fosse anche conduttore di azienda agricola, nel qual caso tali allevamenti sono stati considerati come parte integrante dell'azienda stessa.

**4. - Forma di conduzione** (Rapporti tra impresa e lavoro) — Per forma di conduzione di un'azienda si intende il rapporto tra l'imprenditore (conduttore) e le forze di lavoro dell'azienda stessa. Ai fini del censimento sono stati considerati i seguenti quattro tipi di forme di conduzione:

— *Conduzione diretta del coltivatore* quando il conduttore presta esso stesso lavoro manuale nell'azienda da solo o con l'aiuto di familiari, indipendentemente dall'entità del lavoro fornito da eventuale manodopera salariata, la quale può anche risultare prevalente rispetto a quella prestata dal conduttore e dai suoi familiari;

— *Conduzione con salariati e/o compartecipanti (in economia)* quando il conduttore impiega per i lavori manuali dell'azienda manodopera fornita da salariati, braccianti (ed altre figure assimilate di lavoratori) e/o compartecipanti, mentre la sua opera è rivolta, in generale, alla direzione dell'azienda nei riguardi dei vari aspetti tecnico-organizzativi. Tale forma di conduzione viene correntemente designata anche come conduzione in economia;

— *Conduzione a colonia parziaria appoderata (mezzadria)* quando una persona fisica o giuridica (concedente) affida un podere ad un capo famiglia il quale si impegna ad eseguire, con l'aiuto dei familiari (famiglia colonica), tutti i lavori che il podere richiede, sostenendo parte delle spese necessarie alla conduzione e dividendone i frutti con il concedente in determinate proporzioni;

— *Altra forma di conduzione* che comprende tutti gli altri tipi di rapporti di conduzione non classificabili tra quelli sopra indicati e, in particolare, i rapporti di conduzione a colonia parziaria non appoderata o impropria. In particolare in detta forma di conduzione il concedente non conferisce un podere, ma soltanto uno o più appezzamenti di terreno. Inoltre, il rapporto associativo non si estende ai familiari del colono, sebbene questi, di norma, si avvalga dei familiari per i lavori richiesti dal fondo.

**5. - Titolo di possesso dei terreni** (Rapporti tra impresa e capitale fondiario) — Il titolo di possesso dei terreni fa riferimento ai rapporti che intercorrono tra il conduttore ed il capitale fondiario, vale a dire ai titoli in base ai quali il conduttore dispone dei terreni; nel caso di colonia parziaria (appoderata o non) il titolo di possesso dei terreni è riferito al concedente.

I titoli di possesso presi in considerazione sono:

— *proprietà* (compresi: usufrutto; enfiteusi; assegnazione dei terreni da parte di Enti di riforma e di sviluppo, consorzi e simili; beneficio parrocchiale e colonia perpetua);

— *affitto* (compresi: affitto misto ed uso gratuito).

In alcune tavole del presente fascicolo, per le aziende a conduzione diretta del coltivatore e per quelle a conduzione in economia, i dati sono riportati con riferimento alla combinazione tra la forma di conduzione delle aziende e il titolo di possesso dei terreni, il che consente di classificare dette aziende secondo i cosiddetti « tipi di impresa », tradizionalmente considerati nel nostro Paese dagli studiosi di economia agraria (ad es.: proprietà coltivatrice, affittanza coltivatrice, proprietà non coltivatrice).

**6. - Superficie** — Sono state considerate la superficie totale e la superficie agricola utilizzata (SAU) dell'azienda.

Per *superficie totale dell'azienda* si intende l'area complessiva dei terreni dell'azienda destinati a colture erbacee e/o arboree, inclusi i boschi, nonché l'area occupata da fabbricati rurali, strade, stagni, canali, ecc. situati entro il perimetro dei terreni che costituiscono l'azienda. L'area occupata dai fabbricati rurali e loro annessi, quando essi si trovano fuori della azienda stessa (e cioè quando fanno parte di un centro o di un nucleo abitato), non è stata considerata come facente parte della superficie totale dell'azienda.

Per *superficie agricola utilizzata* (SAU) si intende l'insieme dei terreni investiti a seminativi, prati permanenti e pascoli, coltivazioni permanenti (coltivazioni legnose agrarie, castagneti da frutto e pioppi fuori foresta). Essa costituisce, pertanto, quella parte della superficie totale dell'azienda investita ed effettivamente utilizzata in coltivazioni propriamente agricole.

**7. - Coltivazioni** — I dati delle superfici investite nelle singole coltivazioni fanno riferimento all'annata agraria 1° novembre 1969-31 ottobre 1970 e figurano al netto delle tare.



Sono state indicate sia le superfici che durante detta annata agraria hanno fornito un raccolto, sia le superfici delle coltivazioni non ancora in produzione.

I dati di superficie che figurano nelle tavole con riferimento a ciascuna coltivazione o gruppo di coltivazioni prendono in considerazione solo le superfici nelle quali la coltivazione stessa assume il carattere di *coltivazione principale*, con esclusione pertanto delle superfici nelle quali la coltivazione assume il carattere di coltivazione secondaria.

In armonia a quanto seguito con l'indagine sulla struttura delle aziende agricole del 1967 e secondo i criteri e le definizioni stabilite anche in sede comunitaria, per coltivazione principale si intende:

a) la coltivazione unica, vale a dire quella che è la sola ad essere praticata su una data superficie nel corso dell'annata agraria di riferimento;

b) le coltivazioni erbacee consociate praticate sui seminativi nudi (1). In tal caso ciascuna coltivazione erbacea consociata è stata considerata solo per la parte di superficie effettivamente occupata (pro-rata). Così, ad esempio, se su una superficie di un ettaro era stata praticata la coltivazione consociata del granoturco e della patata e la superficie effettivamente occupata dalla coltivazione del granoturco era di 0,70 ettari, mentre quella occupata dalla coltivazione della patata era di 0,30 ettari, si sono considerati ettari 0,70 in corrispondenza della voce « granoturco » ed ettari 0,30 in corrispondenza della voce « patata » come se si trattasse di due coltivazioni uniche;

c) la coltivazione consociata più importante dal punto di vista economico (valore della produzione annuale) nel caso in cui vi era consociazione tra piante erbacee annuali o pluriennali ed una o più coltivazioni legnose agrarie o tra due o più coltivazioni legnose agrarie (2). In tal caso per la coltivazione consociata più importante è stata considerata a titolo di coltivazione principale tutta la superficie su cui era presente la consociazione. Così, ad esempio, se su una superficie di due ettari veniva praticata la coltivazione consociata dell'olivo e della vite e l'olivo rappresentava la coltivazione più importante, l'intera superficie di due ettari è stata attribuita all'olivo.

Nel caso in cui non era possibile stabilire una netta differenziazione dei valori della produzione annuale delle singole coltivazioni consociate, è stata considerata coltivazione principale quella che occupava il terreno per maggior tempo.

Nel caso di consociazione con coltivazioni legnose agrarie non ancora in produzione o in fase di produzione crescente, tali coltivazioni — ai fini della determinazione del carattere principale o secondario della coltivazione stessa — sono state considerate come se fossero già in piena produzione. Così, ad esempio, se su una superficie di un ettaro veniva praticata la coltivazione consociata della vite e dell'arancio e questa ultima coltivazione si trovava in fase di produzione crescente, quale produzione annuale dell'arancio è stata considerata quella che presumibilmente avrebbe fornito nella fase di produzione piena. Se il valore di tale produzione superava quello della vite è stata indicata « coltivazione principale » l'intera superficie di un ettaro in corrispondenza della voce « arancio »;

d) la coltivazione successiva od intercalare più importante dal punto di vista economico (valore della produzione annuale). Anche per tale coltivazione è stato considerato il dato globale della superficie investita. Così, ad esempio, se su una superficie di 0,75 ettari era stata praticata prima la coltivazione del frumento tenero e successivamente la coltivazione di un erbaio di granoturco (mais da foraggio), e la coltivazione del frumento tenero rappresentava la coltivazione successiva più importante, l'intera superficie di 0,75 ettari è stata attribuita al frumento tenero.

Avuto riguardo alla *utilizzazione dei terreni per singole coltivazioni o per gruppi di coltivazioni* considerate nelle tavole, è da tener presente quanto segue:

a) i *seminativi* comprendono i terreni investiti a coltivazioni erbacee soggette all'avvicendamento (ad esclusione quindi dei prati permanenti e pascoli), nonché i terreni a riposo (3);

---

(1) Si riportano qui di seguito alcuni fra i più noti tipi di consociazione tra piante erbacee: granoturco con patate, con fagioli, con barbabietole; canapa da seme con granoturco, con fagioli, con barbabietole, con zucche, meloni, ecc.; avena con rapa, con veccia, con fava; orzo con fava.

(2) Si riportano qui di seguito alcuni fra i più noti tipi di consociazione tra piante arboree e tra piante arboree ed erbacee: vite con olivo; fruttiferi con vite e con olivo; agrumi con olivo; agrumi con fruttiferi; olivo e vite con frumento; olivo e vite con fava; olivo e fruttiferi con leguminose da granella o da foraggio; vite con fagioli, con ortive; olivo con ortive; agrumi con ortive.

(3) Per terreni a riposo si intendono i terreni, lavorati o non, che entrano in avvicendamento, e sui quali non è stata praticata alcuna coltura nel corso dell'annata agraria di riferimento.

b) *le coltivazioni permanenti* comprendono i terreni investiti a coltivazioni legnose agrarie propriamente dette (fruttiferi, agrumi, vite, olivo, ecc.) nonchè i vivai (1), i castagneti da frutto e le pioppete fuori foresta;

c) *i prati permanenti e pascoli* comprendono anche gli incolti produttivi effettivamente utilizzati.

È da tenere presente, inoltre, che:

— sotto la voce *frumento* sono compresi sia il frumento duro, sia il frumento tenero;

— le *coltivazioni ortive* comprendono, oltre che le ortive propriamente dette (pomodori, peperoni, carote, ecc.) anche i legumi freschi, i meloni, le fragole nonchè gli orti familiari facenti parte dell'azienda. Sono state considerate sia le ortive in piena aria, sia quelle « protette » (in serra, tunnels, campane, ecc.).

8. - **Bovini** — I dati sulla consistenza dei bovini fanno riferimento alla data del 25 ottobre 1970. Sono stati considerati tutti i capi di bestiame che a tale data si trovavano presso l'azienda sia se trattavasi di bestiame in dotazione dell'azienda, sia se trattavasi di bestiame affidato o allevato da essa.

Ai fini del censimento per *vacca* s'intende la bovina che ha già partorito almeno una volta; per *vacca da latte* si intende la vacca che per razza o attitudine è adibita esclusivamente o prevalentemente alla produzione di latte (ivi comprese le vacche da carne-latte).

9. - **Trattrici ed altre macchine agricole** — I dati fanno riferimento alle trattrici ed alle altre macchine (motocoltivatori, mietitrebbiatrici e macchine per la raccolta del foraggio) effettivamente utilizzate dall'azienda durante l'annata agraria 1969-70. In particolare, sono stati considerati *mezzi forniti da terzi* quelli forniti da imprese di esercizio e noleggio di macchine agricole per conto terzi, cioè i mezzi meccanici di proprietà di imprenditori di lavori agricoli o di altre imprese industriali.

I motocoltivatori comprendono anche le motoagricole, le motozappe, le motofresatrici e motofalciatrici. Le macchine per la raccolta del foraggio sono costituite da raccogliatrici-trinciatrici e raccogliatrici-pressatrici.

10. - **Lavoro** — Le notizie fanno riferimento alle persone di 14 anni e più che hanno effettuato lavori agricoli nell'azienda durante l'annata agraria 1969-70, ad esclusione delle giornate di lavoro fornite da eventuale mano d'opera appartenente ad imprese di esercizio e noleggio di macchine agricole per conto terzi. Per lavori agricoli si intendono tutti i lavori che contribuiscono al conseguimento della produzione agricola, forestale e zootecnica, ivi compresi i lavori di organizzazione e di sorveglianza. Le giornate di lavoro sono riportate distintamente per categorie di manodopera.

Per una corretta interpretazione dei dati concernenti il lavoro è da tener presente quanto segue:

a) *Manodopera agricola*

Per quanto concerne il *conduttore*, i dati fanno riferimento alla persona che di fatto ha gestito l'azienda, che può anche non essere il capo famiglia in senso tradizionale. Per le aziende a colonia parziaria appoderata (mezzadria) i dati relativi al conduttore fanno riferimento al mezzadro; per le aziende gestite da una società di fatto o da una cooperativa o da altro tipo di società o da un Ente pubblico, i dati fanno riferimento ad una sola persona, e precisamente alla persona che si occupa della gestione corrente della azienda.

Per *familiari* del conduttore si intendono coloro che, essendo parenti o affini del conduttore dell'azienda (nel caso di colonia parziaria appoderata del mezzadro) e con esso generalmente coabitanti, *hanno prestato lavoro nell'azienda stessa* nel corso dell'annata agraria 1969-70. Nel caso di azienda gestita da una società di fatto o da una cooperativa o da un altro tipo di società, fra i familiari del conduttore sono considerati tutti i soci od i membri della cooperativa che hanno prestato attività lavorativa presso l'azienda.

Per *dirigenti ed impiegati* si intendono coloro che esercitano, contro retribuzione, rispettivamente funzioni direttive od esecutive (tecniche o amministrative) in un'azienda agricola, forestale e zootecnica.

Per *salariati fissi* si intendono i lavoratori agricoli la cui prestazione si svolge ininterrottamente per tutta la durata del rapporto presso la stessa azienda agricola fruendo dell'abitazione ed annessi e la cui retribuzione, riferita ad anno, viene corrisposta mensilmente, a norma dei contratti collettivi provinciali e delle consuetudini locali. Sono *assimilati* ai salariati fissi i lavoratori non agricoli che hanno prestato, in maniera continuativa, la loro opera nell'azienda (fabbri, falegnami, meccanici, ecc.).

(1) Esclusi i vivai forestali destinati al fabbisogno aziendale.

Per *braccianti, giornalieri e simili* si intendono i lavoratori agricoli il cui rapporto di lavoro, a differenza di quello dei salariati fissi, è caratterizzato dalla precarietà e dalla saltuarietà di occupazione presso le varie aziende agricole, per l'esecuzione di lavori di breve durata o di carattere stagionale.

Per *coloni impropri* si intendono coloro che prestano lavoro manuale in un'azienda agricola, sulla base di pattuizioni particolari aventi in comune la natura associativa parziaria, ma caratterizzate da una diversità di contenuto per quanto riguarda le prestazioni di lavoro, i conferimenti delle scorte e la suddivisione delle spese e dei prodotti. Tra i coloni impropri sono compresi anche i compartecipanti, vale a dire quei lavoratori ai quali vengono affidati, nel corso di una annata agraria, tutti o soltanto una parte dei lavori che richiede una determinata coltivazione, ricevendo come compenso una quota parte del prodotto (la metà, un terzo, un quarto, ecc.).

#### b) *Volume di lavoro*

I dati sul volume di lavoro fanno riferimento alle *giornate complete* di lavoro prestate nell'azienda nel corso dell'annata 1969-70.

Una giornata di lavoro è considerata completa quando la durata del lavoro agricolo destinato alla azienda è stata di 8 ore o più. Così, ad esempio, se una persona ha lavorato 200 giorni in un anno con una media di 9 ore giornaliera, sono state considerate 200 giornate complete di lavoro; se invece il lavoro prestato giornalmente presso l'azienda ha avuto una durata inferiore ad 8 ore, l'ammontare complessivo delle ore di lavoro è stato convertito in giornate complete; così, ad esempio, se una persona ha lavorato 200 giorni con una media di 6 ore giornaliera, è stata effettuata la conversione di dette ore in giornate complete di lavoro di 8 ore, secondo il seguente procedimento:

$$\begin{aligned} \text{giorni } 200 \times 6 \text{ ore giornaliera} &= 1.200 \text{ ore complessive di lavoro,} \\ \text{ore } 1.200 : 8 \text{ (numero minimo di ore di una giornata completa di lavoro)} &= 150 \text{ giornate di lavoro.} \end{aligned}$$

11. - **Avvertenze particolari** — Nella Tav. 2 le aziende distribuite secondo il titolo di possesso dei terreni possono risultare inferiori a quelle riportate per il complesso delle aziende nella prima colonna della tavola stessa. Ciò in quanto: *a)* con riferimento alla superficie totale restano escluse le aziende senza terreno agrario (ad es.: allevamenti di suini annessi a caseifici, allevamenti intensivi di pollame); *b)* con riferimento alla superficie agricola utilizzata (SAU) restano escluse sia le aziende senza terreno agrario sia le aziende con superficie totale ma senza superficie agricola utilizzata (ad es.: aziende aventi tutti i terreni investiti a bosco).

Per quanto concerne, inoltre, le Tavv. 10, 11, 16, 20, 21 è da tener presente che, secondo i caratteri considerati, le aziende possono risultare ripetute tante volte quante sono i caratteri stessi. Così, ad esempio, con riferimento alle coltivazioni, se un'azienda ha praticato la coltivazione del frumento e delle foraggere avvicendate, tale azienda risulta ripetuta sia tra le aziende che hanno praticato la coltivazione del frumento, sia tra le aziende che hanno praticato le coltivazioni foraggere avvicendate.

Nelle Tavv. 8, 10, 11, 18, 20, 21 non sono comprese, per la natura dei caratteri considerati, le aziende senza terreno agrario.

Nelle Tavv. 3, 9 e 19 per « altre coltivazioni permanenti » si intendono i castagneti da frutto e i pioppi fuori foresta.

Nella Tav. 14 sono riportate le aziende secondo la distribuzione per età dei rispettivi conduttori. Al riguardo è da tenere presente che ad ogni azienda agricola corrisponde un conduttore il quale, convenzionalmente, è rappresentato da una sola persona fisica anche nel caso in cui il rischio della produzione è sopportato da una società, cooperativa, Ente pubblico, ecc. (in tali casi quale conduttore è stata considerata la persona che si occupava della gestione corrente dell'azienda).

Da quanto premesso consegue: *a)* che sono stati considerati quali conduttori di azienda non solo le persone che nel periodo 1° novembre 1969-31 ottobre 1970 hanno esercitato professionalmente, vale a dire in maniera esclusiva o prevalente, l'attività di conduzione dell'azienda agricola, ma anche le persone che hanno esercitato tale attività soltanto in forma sussidiaria ad altra svolta prevalentemente in settori non agricoli (ad esempio: operaio dell'industria che provvedeva ai lavori colturali di una sua piccola azienda, libero professionista o impiegato che era conduttore di azienda in economia o a colonia parziaria impropria) ed, infine, anche quelle persone che, pur essendo abitualmente in condizione non professionale (casalinghe, benestanti, ecc.), provvedevano, saltuariamente o marginalmente, alla gestione dell'azienda agricola; *b)* che non sempre il numero delle aziende può identificarsi col numero dei conduttori (intesi questi come persone fisiche distinte) in quanto, in taluni casi, più di una azienda può far capo ad uno stesso conduttore.



Nella Tav. 17 le due forme associative della conduzione delle aziende — a colonia parziaria appoderata (mezzadria) e altra forma di conduzione — sono state riunite nella unica voce *altre forme di conduzione*.

Nella Tav. 23 per « attività lavorativa extraaziendale » si intende qualsiasi attività esercitata al di fuori dell'azienda che ha come corrispettivo un reddito o una retribuzione o un salario o un onorario, ecc. In particolare, con riferimento al conduttore per attività lavorativa esercitata presso altre aziende agricole si intende quella prestata, ad esempio, come bracciante, giornaliero o colono improprio; per attività lavorativa esercitata in altri settori si intende quella prestata presso aziende industriali, commerciali, ecc. (ad esempio: come operaio nella industria, come esercente di negozio o di pubblico esercizio, come libero professionista).

Per quanto riguarda, infine, i dati per Comune è da tener presente che essi si riferiscono al complesso delle aziende censite in ciascun Comune, e cioè alle aziende i cui terreni ricadevano tutti nel Comune di censimento, nonché alle aziende i cui terreni ricadevano in Comuni diversi, ma che avevano nel Comune di censimento il centro aziendale o la maggior parte dei terreni. Pertanto la superficie censita con riferimento ad un singolo Comune può risultare anche superiore alla superficie territoriale del Comune stesso.

Tutte le tavole del fascicolo, ad eccezione delle tavole introduttive, sono state riprodotte in « offset », vale a dire attraverso copia fotografica dei tabulati meccanografici provenienti direttamente dall'elaboratore elettronico.

TAVOLE INTRODUTTIVE

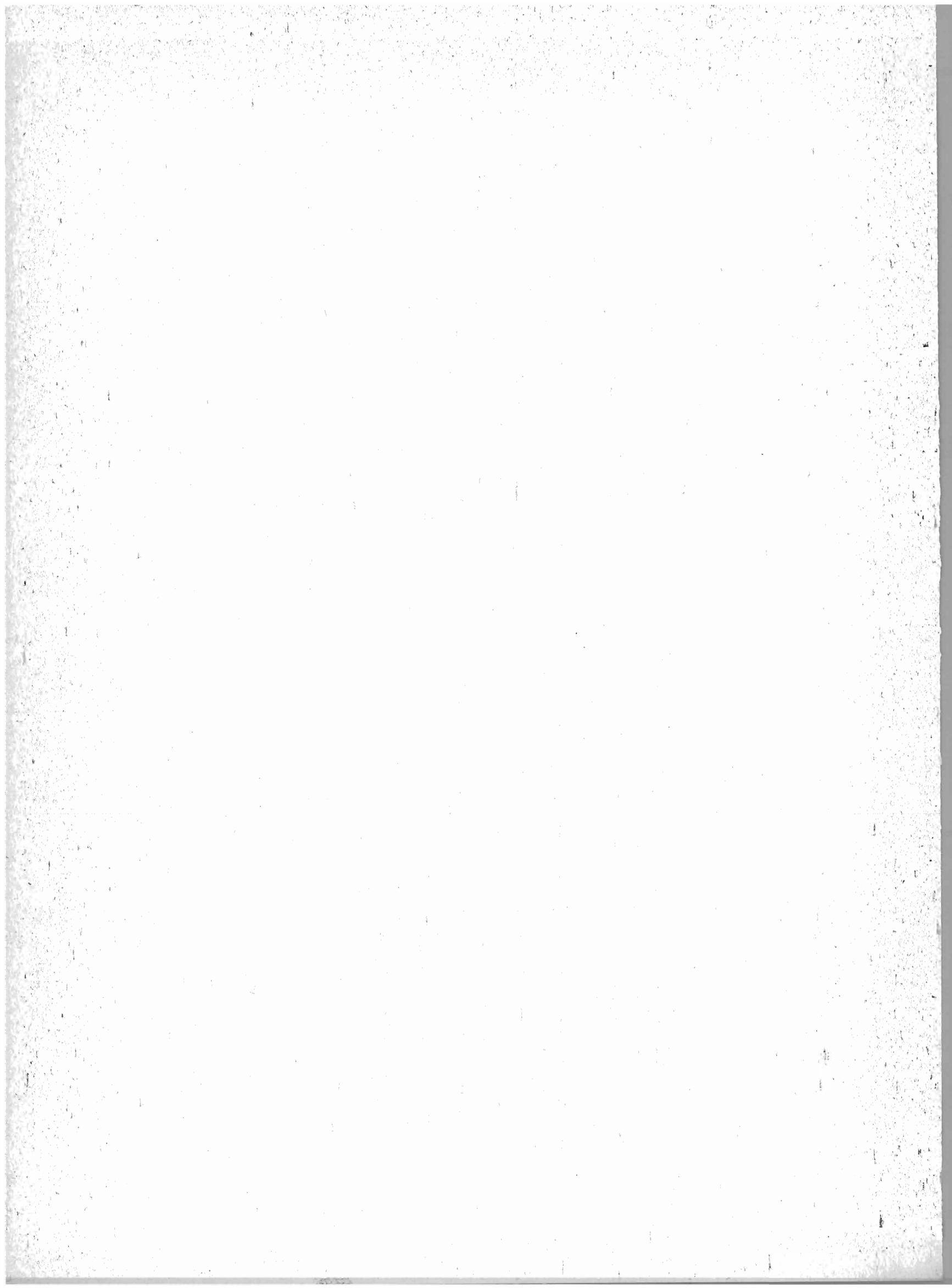



Tav. 1 — Aziende per forma di conduzione e classe di superficie totale

Superficie in ettari

CLASSI DI SUPERFICIE TOTALE	CONDUZIONE DIRETTA DEL COLTIVATORE		CONDUZIONE CON SALARIATI E/O COMPARTICIPANTI (in economia)		CONDUZIONE A COLONIA PARZIARIA APPODERATA (mezzadria)		ALTRA FORMA DI CONDUZIONE		T O T A L E	
	Aziende	Superficie	Aziende	Superficie	Aziende	Superficie	Aziende	Superficie	Aziende	Superficie
SENZA TERRENO AGRARIO	51	---	9	---	---	---	---	---	60	---
FINO A 1,00	3.864	2.118,59	209	121,48	---	---	455	243,62	4.528	2.483,69
1,01 - 2,00	2.745	4.099,17	148	220,15	14	21,57	144	209,88	3.051	4.550,77
2,01 - 3,00	2.135	5.357,64	129	323,40	14	38,74	43	107,34	2.321	5.827,12
3,01 - 5,00	3.002	11.897,07	209	819,95	21	84,85	38	149,10	3.270	12.950,97
5,01 - 10,00	3.979	28.678,55	307	2.234,64	31	222,85	33	230,84	4.350	31.366,88
10,01 - 20,00	3.818	54.902,47	294	4.272,64	10	139,19	21	287,37	4.143	59.601,67
20,01 - 30,00	1.947	47.788,14	128	3.197,43	1	26,21	6	139,95	2.082	51.151,73
30,01 - 50,00	1.561	59.451,43	160	6.236,83	2	87,19	6	225,61	1.729	66.001,06
50,01 - 100,00	830	55.969,60	163	11.635,77	---	---	3	221,31	996	67.826,68
OLTRE 100,00	253	49.631,48	466	260.430,47	1	164,70	---	---	720	310.226,65
TOTALE	24.185	319.894,14	2.222	289.492,76	94	785,30	749	1.815,02	27.250	611.987,22

Tav. 2 — Aziende per forma di conduzione e titolo di possesso dei terreni

Superficie in ettari

FORME DI CONDUZIONE	T O T A L E			SOLO PROPRIETÀ		SOLO AFFITTO		PARTE IN PROPRIETÀ E PARTE IN AFFITTO			
	Aziende	Superficie		Aziende	Superficie	Aziende	Superficie	Aziende	Superficie		
		proprietà	affitto						Totale	proprietà	affitto

## A - SUPERFICIE TOTALE

CONDUZIONE DIRETTA DEL COLTIVATORE	24.185	303.802,06	16.092,08	319.894,14	19.121	265.932,45	732	6.951,90	4.281	37.869,61	9.140,18	47.009,79
CONDUZIONE CON SALARIATI E/O COMPARTICIPANTI	2.222	288.393,25	1.099,51	289.492,76	2.173	286.477,69	16	823,73	24	1.915,56	275,78	2.191,34
CONDUZIONE A COLONIA PARZIARIA APPODERATA	94	564,84	220,46	785,30	81	553,37	9	210,71	4	11,47	9,75	21,22
ALTRA FORMA DI CONDUZIONE	749	1.797,63	17,39	1.815,02	736	1.744,43	6	14,96	7	53,20	2,43	55,63
TOTALE	27.250	594.557,78	17.429,44	611.987,22	22.111	554.707,94	763	8.001,30	4.316	39.849,84	9.428,14	49.277,98

## B - SUPERFICIE AGRICOLA UTILIZZATA (SAU)

CONDUZIONE DIRETTA DEL COLTIVATORE	24.185	134.635,41	13.606,08	148.241,49	18.156	115.709,81	792	5.367,41	4.128	18.925,60	8.238,67	27.164,27
CONDUZIONE CON SALARIATI E/O COMPARTICIPANTI	2.222	124.638,27	942,60	125.580,87	1.293	123.392,63	16	674,49	23	1.245,64	268,11	1.513,75
CONDUZIONE A COLONIA PARZIARIA APPODERATA	94	400,06	59,33	459,39	81	388,90	9	50,29	4	11,16	9,04	20,20
ALTRA FORMA DI CONDUZIONE	749	1.361,81	10,30	1.372,11	736	1.358,03	7	8,42	6	3,78	1,88	5,66
TOTALE	27.250	261.035,55	14.618,31	275.653,86	20.266	240.849,37	824	6.100,61	4.161	20.186,18	8.517,70	28.703,88

**Tav. 3 — Ripartizione della superficie aziendale secondo l'utilizzazione dei terreni, per classe di superficie totale**  
Superficie in ettari

CLASSI DI SUPERFICIE TOTALE <i>Ettari</i>	SUPERFICIE AGRICOLA UTILIZZATA (SAU)					SUPERFICIE A BOSCHI	ALTRA SUPERFICIE
	Seminativi	Coltivazioni permanenti		Prati permanenti e pascoli	Totale		
		legnose agrarie	altre				
FINO A 1,00	97,12	1.680,36	0,67	400,33	2.178,48	186,62	118,59
1,01 - 2,00	195,99	2.231,69	3,28	1.245,25	3.676,21	683,49	191,07
2,01 - 3,00	297,62	2.181,18	4,80	1.871,67	4.355,27	1.246,37	225,48
3,01 - 5,00	801,29	3.442,70	5,74	4.495,63	8.745,36	3.693,45	512,16
5,01 - 10,00	1.887,23	4.796,81	33,09	11.603,24	18.320,37	11.782,81	1.263,70
10,01 - 20,00	3.155,25	3.186,81	72,56	20.806,28	27.220,90	29.970,44	2.410,33
20,01 - 30,00	2.477,02	1.199,22	39,13	17.473,00	21.188,37	27.530,61	2.432,75
30,01 - 50,00	2.436,61	800,97	30,98	21.996,78	25.265,34	37.695,43	3.040,29
50,01 - 100,00	1.388,34	1.125,73	18,30	22.972,93	25.505,30	37.596,44	4.724,94
OLTRE 100,00	715,39	878,57	11,43	137.592,87	139.198,26	141.918,43	29.109,96
<b>TOTALE</b>	<b>13.451,86</b>	<b>21.524,04</b>	<b>219,98</b>	<b>240.457,98</b>	<b>275.653,86</b>	<b>292.304,09</b>	<b>44.029,27</b>

**Tav. 4 — Aziende con bovini, per forma di conduzione e numero di capi**

NUMERO DI CAPI	CONDUZIONE DIRETTA DEL COLTIVATORE		CONDUZIONE CON SALARIATI E/O COMPARTECIPANTI (in economia)		CONDUZIONE A COLONIA PARZIARIA APPODERATA (mezzadria)		ALTRA FORMA DI CONDUZIONE		TOTALE	
	Aziende	Capi	Aziende	Capi	Aziende	Capi	Aziende	Capi	Aziende	Capi
1 - 2	3.416	5.424	30	54	10	15	8	12	3.464	5.505
3 - 5	4.314	16.955	55	216	12	47	5	21	4.386	17.239
6 - 10	4.435	34.232	53	409	10	85	1	8	4.499	34.734
11 - 20	2.783	39.519	36	495	4	57	—	—	2.823	40.071
21 - 50	539	14.451	14	473	1	23	1	24	555	14.971
51 - 100	18	1.123	8	506	—	—	—	—	26	1.629
101 - 500	5	837	6	1.102	—	—	—	—	11	1.939
OLTRE 500	—	—	1	953	—	—	—	—	1	953
<b>TOTALE</b>	<b>15.510</b>	<b>112.541</b>	<b>203</b>	<b>4.208</b>	<b>37</b>	<b>227</b>	<b>15</b>	<b>65</b>	<b>15.765</b>	<b>117.041</b>

**Tav. 5 — Giornate di lavoro prestate dalle varie categorie di manodopera agricola, per forma di conduzione delle aziende**

FORME DI CONDUZIONE	AZIENDE	GIORNATE DI LAVORO PRESTATE DA						
		Conduttori	Familiari del conduttore	Dirigenti e impiegati	Salariati fissi	Braccianti e giornalieri	Coloni impropri	Totale
CONDUZIONE DIRETTA DEL COLTIVATORE	24.185	3.730.053	4.244.234	1.173	679.413	502.923	3.850	9.161.646
CONDUZIONE CON SALA- RIATI E/O COMPARTE- CIPANTI	2.222	55.002	11.450	19.000	225.811	260.605	1.452	573.320
CONDUZIONE A COLONIA PARZIARIA APPODERATA	94	20.157	25.816	120	2.200	3.331	660	52.284
ALTRA FORMA DI CON- DUZIONE	749	11.069	1.985	495	910	3.704	133.687	151.850
<b>TOTALE</b>	<b>27.250</b>	<b>3.816.281</b>	<b>4.283.485</b>	<b>20.788</b>	<b>908.334</b>	<b>770.563</b>	<b>139.649</b>	<b>9.939.100</b>

TAVOLE ANALITICHE

DATI PROVINCIALI



Tav. 6 — Aziende per forma di conduzione, classe di Superficie  
TOTALE

FORME DI CONDUZIONE CLASSI DI SUPERFICIE TOTALE Ettari	T O T A L E				SOLO PROPRIETA	
	Aziende	Superficie			Aziende	Superficie
		proprietà	affitto	Totale		
<b>CONDUZIONE DIRETTA DEL COLTIVATORE</b>	<b>24.185</b>	<b>303.802,06</b>	<b>16.092,08</b>	<b>319.894,14</b>	<b>19.121</b>	<b>265.932,45</b>
<b>SENZA TERRENO AGRARIO</b>	<b>51</b>	<b>-</b>	<b>-</b>	<b>-</b>	<b>-</b>	<b>-</b>
<b>FINO A 1,00</b>	<b>3.864</b>	<b>1.938,80</b>	<b>179,79</b>	<b>2.118,59</b>	<b>3.428</b>	<b>1.851,83</b>
1,01 - 2,00	2.745	3.639,48	459,69	4.099,17	2.128	3.161,83
2,01 - 3,00	2.135	4.705,05	652,59	5.357,64	1.550	3.890,08
3,01 - 5,00	3.002	10.525,60	1.371,47	11.897,07	2.100	8.316,84
5,01 - 10,00	3.979	26.090,33	2.588,22	28.678,55	2.935	21.272,38
10,01 - 20,00	3.818	51.914,90	2.987,57	54.902,47	3.074	44.280,70
20,01 - 30,00	1.947	45.666,07	2.122,07	47.788,14	1.607	39.580,07
30,01 - 50,00	1.561	57.689,89	1.761,54	59.451,43	1.350	51.566,86
50,01 - 100,00	830	54.126,15	1.843,45	55.969,60	732	49.358,13
<b>OLTRE 100,00</b>	<b>253</b>	<b>47.505,79</b>	<b>2.125,69</b>	<b>49.631,48</b>	<b>217</b>	<b>42.653,73</b>
<b>CONDUZIONE CON SALARIATI E/O CON-PARTICIPANTI</b>	<b>2.222</b>	<b>288.393,25</b>	<b>1.099,51</b>	<b>289.492,76</b>	<b>2.173</b>	<b>286.477,69</b>
<b>SENZA TERRENO AGRARIO</b>	<b>9</b>	<b>-</b>	<b>-</b>	<b>-</b>	<b>-</b>	<b>-</b>
<b>FINO A 1,00</b>	<b>209</b>	<b>119,83</b>	<b>1,65</b>	<b>121,48</b>	<b>207</b>	<b>119,83</b>
1,01 - 2,00	148	214,59	5,56	220,15	144	214,59
2,01 - 3,00	129	314,64	8,76	323,40	123	310,04
3,01 - 5,00	209	807,81	12,14	819,95	205	804,02
5,01 - 10,00	307	2.215,23	19,41	2.234,64	301	2.195,87
10,01 - 20,00	294	4.246,52	26,12	4.272,64	288	4.176,79
20,01 - 30,00	128	3.195,23	2,20	3.197,43	127	3.173,43
30,01 - 50,00	160	6.223,13	13,70	6.236,83	159	6.203,51
50,01 - 100,00	163	11.600,94	34,83	11.635,77	161	11.515,02
<b>OLTRE 100,00</b>	<b>466</b>	<b>259.455,33</b>	<b>975,14</b>	<b>260.430,47</b>	<b>458</b>	<b>257.764,59</b>
<b>TOTALE CONDUZIONE DIRETTA E CONDUZIONE CON SALARIATI</b>	<b>26.407</b>	<b>592.195,31</b>	<b>17.191,59</b>	<b>609.386,90</b>	<b>21.294</b>	<b>552.410,14</b>
<b>SENZA TERRENO AGRARIO</b>	<b>60</b>	<b>-</b>	<b>-</b>	<b>-</b>	<b>-</b>	<b>-</b>
<b>FINO A 1,00</b>	<b>4.073</b>	<b>2.058,63</b>	<b>181,44</b>	<b>2.240,07</b>	<b>3.635</b>	<b>1.971,66</b>
1,01 - 2,00	2.893	3.854,07	465,25	4.319,32	2.272	3.376,42
2,01 - 3,00	2.264	5.019,69	661,35	5.681,04	1.673	4.200,12
3,01 - 5,00	3.211	11.333,41	1.383,61	12.717,02	2.305	9.120,86
5,01 - 10,00	4.286	28.305,56	2.607,63	30.913,19	3.236	23.468,25
10,01 - 20,00	4.112	56.161,42	3.013,69	59.175,11	3.362	48.457,49
20,01 - 30,00	2.075	48.861,30	2.124,27	50.985,57	1.734	42.753,50
30,01 - 50,00	1.721	63.913,02	1.775,24	65.688,26	1.509	57.770,37
50,01 - 100,00	993	65.727,09	1.878,28	67.605,37	893	60.873,15
<b>OLTRE 100,00</b>	<b>719</b>	<b>306.961,12</b>	<b>3.100,83</b>	<b>310.061,95</b>	<b>675</b>	<b>300.418,32</b>
<b>CONDUZIONE A COLONIA PARZIARIA APPODERATA</b>	<b>94</b>	<b>564,84</b>	<b>220,46</b>	<b>785,30</b>	<b>81</b>	<b>553,37</b>
<b>SENZA TERRENO AGRARIO</b>	<b>-</b>	<b>-</b>	<b>-</b>	<b>-</b>	<b>-</b>	<b>-</b>
<b>FINO A 1,00</b>	<b>-</b>	<b>-</b>	<b>-</b>	<b>-</b>	<b>-</b>	<b>-</b>
1,01 - 2,00	14	21,57	-	21,57	14	21,57
2,01 - 3,00	14	30,90	7,84	38,74	11	30,40
3,01 - 5,00	21	74,92	9,93	84,85	18	73,51
5,01 - 10,00	31	197,04	25,81	222,85	27	196,34
10,01 - 20,00	10	127,01	12,18	139,19	8	118,15
20,01 - 30,00	1	26,21	-	26,21	1	26,21
30,01 - 50,00	2	87,19	-	87,19	2	87,19
50,01 - 100,00	-	-	-	-	-	-
<b>OLTRE 100,00</b>	<b>1</b>	<b>-</b>	<b>164,70</b>	<b>164,70</b>	<b>-</b>	<b>-</b>
<b>ALTRA FORMA DI CONDUZIONE</b>	<b>749</b>	<b>1.797,63</b>	<b>17,39</b>	<b>1.815,02</b>	<b>736</b>	<b>1.744,43</b>
<b>SENZA TERRENO AGRARIO</b>	<b>-</b>	<b>-</b>	<b>-</b>	<b>-</b>	<b>-</b>	<b>-</b>
<b>FINO A 1,00</b>	<b>455</b>	<b>240,39</b>	<b>3,23</b>	<b>243,62</b>	<b>445</b>	<b>238,64</b>
1,01 - 2,00	144	209,29	0,59	209,88	143	208,32
2,01 - 3,00	43	107,34	-	107,34	43	107,34
3,01 - 5,00	38	149,10	-	149,10	38	149,10
5,01 - 10,00	33	230,84	-	230,84	33	230,84
10,01 - 20,00	21	274,43	12,94	287,37	20	274,43
20,01 - 30,00	6	139,95	-	139,95	6	139,95
30,01 - 50,00	6	225,61	-	225,61	6	225,61
50,01 - 100,00	3	220,68	0,63	221,31	2	170,20
<b>OLTRE 100,00</b>	<b>-</b>	<b>-</b>	<b>-</b>	<b>-</b>	<b>-</b>	<b>-</b>
<b>T O T A L E</b>	<b>27.250</b>	<b>594.557,78</b>	<b>17.429,44</b>	<b>611.987,22</b>	<b>22.111</b>	<b>554.707,94</b>
<b>SENZA TERRENO AGRARIO</b>	<b>60</b>	<b>-</b>	<b>-</b>	<b>-</b>	<b>-</b>	<b>-</b>
<b>FINO A 1,00</b>	<b>4.528</b>	<b>2.299,02</b>	<b>184,67</b>	<b>2.483,69</b>	<b>4.080</b>	<b>2.210,30</b>
1,01 - 2,00	3.051	4.084,93	465,84	4.550,77	2.429	3.606,31
2,01 - 3,00	2.321	5.157,93	669,19	5.827,12	1.727	4.337,86
3,01 - 5,00	3.270	11.557,43	1.393,54	12.950,97	2.361	9.343,47
5,01 - 10,00	4.350	28.733,44	2.633,44	31.366,88	3.296	23.895,43
10,01 - 20,00	4.143	56.562,86	3.038,81	59.601,67	3.390	48.850,07
20,01 - 30,00	2.082	49.027,46	2.124,27	51.151,73	1.741	42.919,66
30,01 - 50,00	1.729	64.225,82	1.775,24	66.001,06	1.517	58.083,17
50,01 - 100,00	996	65.947,77	1.878,91	67.826,68	895	61.043,35
<b>OLTRE 100,00</b>	<b>720</b>	<b>306.961,12</b>	<b>3.265,53</b>	<b>310.226,65</b>	<b>675</b>	<b>300.418,32</b>

## superficie totale e titolo di possesso della superficie totale

in ettari  
(Montagna)

SOLO AFFITTO		PARTE IN PROPRIETÀ E PARTE IN AFFITTO				FORME DI CONDUZIONE	
Aziende	Superficie	Aziende	Superficie			CLASSI DI SUPERFICIE TOTALE	
			proprietà	affitto	Totale	Ettari	
732	6.951,90	4.281	37.869,61	9.140,18	47.009,79	<b>CONDUZIONE DIRETTA DEL COLTIVATORE</b>	
-	-	-	-	-	-	<b>SENZA TERRENO AGRARIO</b>	
186	91,90	250	86,97	87,89	174,86	FINO A 1,00	
108	157,76	509	477,65	301,93	779,58	1,01 - 2,00	
66	164,13	519	814,97	488,46	1.303,43	2,01 - 3,00	
93	369,56	809	2.208,76	1.001,91	3.210,67	3,01 - 5,00	
122	889,99	922	4.817,95	1.698,23	6.516,18	5,01 - 10,00	
78	1.112,30	666	7.634,20	1.875,27	9.509,47	10,01 - 20,00	
41	1.003,97	299	6.086,00	1.118,10	7.204,10	20,01 - 30,00	
19	694,79	192	6.123,03	1.066,75	7.189,78	30,01 - 50,00	
16	1.039,43	82	4.768,02	804,02	5.572,04	50,01 - 100,00	
3	1.428,07	33	4.852,06	697,62	5.549,68	OLTRE 100,00	
16	823,73	24	1.915,56	275,78	2.191,34	<b>CONDUZIONE CON SALARIATI E/O COM- PARTICIPANTI</b>	
-	-	-	-	-	-	<b>SENZA TERRENO AGRARIO</b>	
2	1,65	-	-	-	-	FINO A 1,00	
4	5,56	-	-	-	-	1,01 - 2,00	
3	6,71	3	4,60	2,05	6,65	2,01 - 3,00	
2	7,84	2	3,79	4,30	8,09	3,01 - 5,00	
2	14,12	4	19,36	5,29	24,65	5,01 - 10,00	
-	-	6	69,73	26,12	95,85	10,01 - 20,00	
-	-	1	21,80	2,20	24,00	20,01 - 30,00	
-	-	1	19,62	13,70	33,32	30,01 - 50,00	
-	-	2	85,92	34,83	120,75	50,01 - 100,00	
3	787,85	5	1.690,74	187,29	1.878,03	OLTRE 100,00	
748	7.775,63	4.305	39.785,17	9.415,96	49.201,13	<b>TOTALE CONDUZIONE DIRETTA E CON- DUZIONE CON SALARIATI</b>	
-	-	-	-	-	-	<b>SENZA TERRENO AGRARIO</b>	
188	93,55	250	86,97	87,89	174,86	FINO A 1,00	
112	163,32	509	477,65	301,93	779,58	1,01 - 2,00	
69	170,84	522	819,57	490,51	1.310,08	2,01 - 3,00	
95	377,40	811	2.212,55	1.006,21	3.218,76	3,01 - 5,00	
124	904,11	926	4.837,31	1.703,52	6.540,83	5,01 - 10,00	
78	1.112,30	672	7.703,93	1.901,39	9.605,32	10,01 - 20,00	
41	1.003,97	300	6.107,80	1.120,30	7.228,10	20,01 - 30,00	
19	694,79	193	6.142,65	1.080,45	7.223,10	30,01 - 50,00	
16	1.039,43	84	4.853,94	838,85	5.692,79	50,01 - 100,00	
6	2.215,92	38	6.542,80	884,91	7.427,71	OLTRE 100,00	
9	210,71	4	11,47	9,75	21,22	<b>CONDUZIONE A COLONIA PARZIARIA APPODERATA</b>	
-	-	-	-	-	-	<b>SENZA TERRENO AGRARIO</b>	
-	-	-	-	-	-	FINO A 1,00	
-	-	-	-	-	-	1,01 - 2,00	
2	5,84	1	0,50	2,00	2,50	2,01 - 3,00	
2	7,93	1	1,41	2,00	3,41	3,01 - 5,00	
3	21,36	1	0,70	4,45	5,15	5,01 - 10,00	
1	10,88	1	8,86	1,30	10,16	10,01 - 20,00	
-	-	-	-	-	-	20,01 - 30,00	
-	-	-	-	-	-	30,01 - 50,00	
-	-	-	-	-	-	50,01 - 100,00	
1	164,70	-	-	-	-	OLTRE 100,00	
6	14,96	7	53,20	2,43	55,63	<b>ALTRA FORMA DI CONDUZIONE</b>	
-	-	-	-	-	-	<b>SENZA TERRENO AGRARIO</b>	
5	2,02	5	1,75	1,21	2,96	FINO A 1,00	
-	-	1	0,97	0,59	1,56	1,01 - 2,00	
-	-	-	-	-	-	2,01 - 3,00	
-	-	-	-	-	-	3,01 - 5,00	
-	-	-	-	-	-	5,01 - 10,00	
1	12,94	-	-	-	-	10,01 - 20,00	
-	-	-	-	-	-	20,01 - 30,00	
-	-	-	-	-	-	30,01 - 50,00	
-	-	1	50,48	0,63	51,11	50,01 - 100,00	
-	-	-	-	-	-	OLTRE 100,00	
763	8.001,30	4.316	39.849,84	9.428,14	49.277,98	<b>T O T A L E</b>	
-	-	-	-	-	-	<b>SENZA TERRENO AGRARIO</b>	
193	95,57	255	88,72	89,10	177,82	FINO A 1,00	
112	163,32	510	478,62	302,52	781,14	1,01 - 2,00	
71	176,68	523	820,07	492,51	1.312,58	2,01 - 3,00	
97	385,33	812	2.213,96	1.008,21	3.222,17	3,01 - 5,00	
127	925,47	927	4.838,01	1.707,97	6.545,98	5,01 - 10,00	
80	1.136,12	673	7.712,79	1.902,69	9.615,48	10,01 - 20,00	
41	1.003,97	300	6.107,80	1.120,30	7.228,10	20,01 - 30,00	
19	694,79	193	6.142,65	1.080,45	7.223,10	30,01 - 50,00	
16	1.039,43	85	4.904,42	839,48	5.743,90	50,01 - 100,00	
7	2.380,62	38	6.542,80	884,91	7.427,71	OLTRE 100,00	

Tav. 7 — Aziende per forma di conduzione, classe di superficie

Superficie  
TOTALE

FORME DI CONDUZIONE CLASSI DI SUPERFICIE TOTALE <i>Etari</i>	T O T A L E				SOLO PROPRIETÀ	
	Aziende	Superficie agricola utilizzata (SAU)			Aziende	Superficie agricola utilizzata (SAU)
		proprietà	affitto	Totale		
<b>CONDUZIONE DIRETTA DEL COLTIVATORE</b>	<b>24.185</b>	<b>134.635,41</b>	<b>13.606,08</b>	<b>148.241,49</b>	<b>18.156</b>	<b>115.709,81</b>
<b>SENZA TERRENO AGRARIO</b>	51	-	-	-	-	-
<b>FINO A 1,00</b>	3.864	1.696,60	175,15	1.871,75	3.288	1.618,60
1,01 - 2,00	2.745	2.921,66	444,22	3.365,88	1.957	2.494,71
2,01 - 3,00	2.135	3.478,92	631,40	4.110,32	1.402	2.753,52
3,01 - 5,00	3.002	7.045,25	1.288,04	8.333,29	1.911	5.216,90
5,01 - 10,00	3.979	14.944,00	2.378,31	17.322,31	2.767	11.674,88
10,01 - 20,00	3.818	23.224,13	2.558,07	25.782,20	2.978	19.636,38
20,01 - 30,00	1.947	18.598,49	1.627,31	20.225,80	1.596	16.179,47
30,01 - 50,00	1.561	21.842,75	1.274,32	23.117,07	1.325	19.344,10
50,01 - 100,00	830	19.576,19	1.263,64	20.839,83	720	17.555,72
<b>OLTRE 100,00</b>	253	21.307,42	1.965,62	23.273,04	212	19.235,53
<b>CONDUZIONE CON SALARIATI E/O COM- PARTECIPANTI</b>	<b>2.222</b>	<b>124.638,27</b>	<b>942,60</b>	<b>125.580,87</b>	<b>1.293</b>	<b>123.392,63</b>
<b>SENZA TERRENO AGRARIO</b>	9	-	-	-	-	-
<b>FINO A 1,00</b>	209	68,25	1,65	69,90	144	68,25
1,01 - 2,00	148	82,08	5,45	87,53	68	82,08
2,01 - 3,00	129	107,19	8,44	115,63	55	102,69
3,01 - 5,00	209	205,98	10,27	216,25	84	204,46
5,01 - 10,00	307	604,78	19,31	624,09	124	587,06
10,01 - 20,00	294	1.152,84	26,12	1.178,96	144	1.114,18
20,01 - 30,00	128	834,16	2,20	836,36	76	814,16
30,01 - 50,00	160	1.997,24	8,35	2.005,59	91	1.982,05
50,01 - 100,00	163	4.498,36	34,33	4.532,69	113	4.415,64
<b>OLTRE 100,00</b>	466	115.087,39	826,48	115.913,87	394	114.022,06
<b>TOTALE CONDUZIONE DIRETTA E CON- DUZIONE CON SALARIATI</b>	<b>26.407</b>	<b>259.273,68</b>	<b>14.548,68</b>	<b>273.822,36</b>	<b>19.449</b>	<b>239.102,44</b>
<b>SENZA TERRENO AGRARIO</b>	60	-	-	-	-	-
<b>FINO A 1,00</b>	4.073	1.764,85	176,80	1.941,65	3.432	1.686,85
1,01 - 2,00	2.893	3.003,74	449,67	3.453,41	2.025	2.576,79
2,01 - 3,00	2.264	3.586,11	639,84	4.225,95	1.457	2.856,21
3,01 - 5,00	3.211	7.251,23	1.298,31	8.549,54	1.995	5.421,36
5,01 - 10,00	4.286	15.548,78	2.397,62	17.946,40	2.891	12.261,94
10,01 - 20,00	4.112	24.376,97	2.584,19	26.961,16	3.122	20.750,56
20,01 - 30,00	2.075	19.432,65	1.629,51	21.062,16	1.672	16.993,63
30,01 - 50,00	1.721	23.839,99	1.282,67	25.122,66	1.416	21.326,15
50,01 - 100,00	993	24.074,55	1.297,97	25.372,52	833	21.971,36
<b>OLTRE 100,00</b>	719	136.394,81	2.792,10	139.186,91	606	133.257,59
<b>CONDUZIONE A COLONIA PARZIARIA APPODERATA</b>	<b>94</b>	<b>400,06</b>	<b>59,33</b>	<b>459,39</b>	<b>81</b>	<b>388,90</b>
<b>SENZA TERRENO AGRARIO</b>	-	-	-	-	-	-
<b>FINO A 1,00</b>	14	19,40	-	19,40	14	19,40
1,01 - 2,00	14	29,00	7,76	36,76	11	28,50
2,01 - 3,00	21	66,59	7,65	74,24	18	65,23
3,01 - 5,00	31	162,19	22,42	184,61	27	161,49
5,01 - 10,00	10	81,17	10,15	91,32	8	72,57
10,01 - 20,00	1	24,26	-	24,26	1	24,26
20,01 - 30,00	2	17,45	-	17,45	2	17,45
30,01 - 50,00	-	-	-	-	-	-
50,01 - 100,00	-	-	-	-	-	-
<b>OLTRE 100,00</b>	1	-	11,35	11,35	-	-
<b>ALTRA FORMA DI CONDUZIONE</b>	<b>749</b>	<b>1.361,81</b>	<b>10,30</b>	<b>1.372,11</b>	<b>736</b>	<b>1.358,03</b>
<b>SENZA TERRENO AGRARIO</b>	-	-	-	-	-	-
<b>FINO A 1,00</b>	455	233,62	3,21	236,83	445	232,05
1,01 - 2,00	144	203,08	0,32	203,40	143	202,16
2,01 - 3,00	43	92,56	-	92,56	43	92,56
3,01 - 5,00	38	121,58	-	121,58	38	121,58
5,01 - 10,00	33	189,36	-	189,36	33	189,36
10,01 - 20,00	21	162,28	6,14	168,42	20	162,28
20,01 - 30,00	6	101,95	-	101,95	6	101,95
30,01 - 50,00	6	125,23	-	125,23	6	125,23
50,01 - 100,00	3	132,15	0,63	132,78	2	130,86
<b>OLTRE 100,00</b>	-	-	-	-	-	-
<b>T O T A L E</b>	<b>27.250</b>	<b>261.035,55</b>	<b>14.618,31</b>	<b>275.653,86</b>	<b>20.266</b>	<b>240.849,37</b>
<b>SENZA TERRENO AGRARIO</b>	60	-	-	-	-	-
<b>FINO A 1,00</b>	4.528	1.998,47	180,01	2.178,48	3.877	1.918,90
1,01 - 2,00	3.051	3.226,22	449,99	3.676,21	2.182	2.798,35
2,01 - 3,00	2.321	3.707,67	647,60	4.355,27	1.511	2.977,27
3,01 - 5,00	3.270	7.439,40	1.305,96	8.745,36	2.051	5.608,17
5,01 - 10,00	4.350	15.900,33	2.420,04	18.320,37	2.951	12.612,79
10,01 - 20,00	4.143	24.620,42	2.600,48	27.220,90	3.150	20.985,41
20,01 - 30,00	2.082	19.558,86	1.629,51	21.188,37	1.679	17.119,84
30,01 - 50,00	1.729	23.982,67	1.282,67	25.265,34	1.424	21.468,83
50,01 - 100,00	996	24.206,70	1.298,60	25.505,30	835	22.102,22
<b>OLTRE 100,00</b>	720	136.394,81	2.803,45	139.198,26	606	133.257,59

## totale e titolo di possesso della superficie agricola utilizzata (SAU)

in ettari  
(Montagna)

SOLO AFFITTO		PARTE IN PROPRIETÀ E PARTE IN AFFITTO				FORME DI CONDUZIONE	
Aziende	Superficie agricola utilizzata (SAU)	Aziende	Superficie agricola utilizzata (SAU)			CLASSI DI SUPERFICIE TOTALE	
			proprietà	affitto	Totale	Ettari	
792	5.367,41	4.128	18.925,60	8.238,67	27.164,27	CONDUZIONE DIRETTA DEL COLTIVATORE	
-	-	-	-	-	-	SENZA TERRENO AGRARIO	
196	93,86	235	78,00	81,29	159,29	FINO A 1,00	
124	164,13	487	426,95	280,09	707,04	1,01 - 2,00	
76	167,51	504	725,40	463,89	1.189,29	2,01 - 3,00	
100	328,69	784	1.828,35	959,35	2.787,70	3,01 - 5,00	
132	801,94	896	3.269,12	1.576,37	4.845,49	5,01 - 10,00	
79	835,40	645	3.587,75	1.722,67	5.310,42	10,01 - 20,00	
45	677,79	277	2.419,02	949,52	3.368,54	20,01 - 30,00	
20	341,37	188	2.498,65	932,95	3.431,60	30,01 - 50,00	
17	653,75	79	2.020,47	609,89	2.630,36	50,01 - 100,00	
3	1.302,97	33	2.071,89	662,65	2.734,54	OLTRE 100,00	
16	674,49	23	1.245,64	268,11	1.513,75	CONDUZIONE CON SALARIATI E/O CON-PARTECIPANTI	
-	-	-	-	-	-	SENZA TERRENO AGRARIO	
2	1,65	-	-	-	-	FINO A 1,00	
4	5,45	-	-	-	-	1,01 - 2,00	
3	6,41	3	4,50	2,03	6,53	2,01 - 3,00	
2	7,77	1	1,52	2,50	4,02	3,01 - 5,00	
2	14,02	4	17,72	5,29	23,01	5,01 - 10,00	
-	-	6	38,66	26,12	64,78	10,01 - 20,00	
-	-	1	20,00	2,20	22,20	20,01 - 30,00	
-	-	1	15,19	8,35	23,54	30,01 - 50,00	
-	-	2	82,72	34,33	117,05	50,01 - 100,00	
3	639,19	5	1.065,33	187,29	1.252,62	OLTRE 100,00	
808	6.041,90	4.151	20.171,24	8.506,78	28.678,02	TOTALE CONDUZIONE DIRETTA E CONDUZIONE CON SALARIATI	
-	-	-	-	-	-	SENZA TERRENO AGRARIO	
198	95,51	235	78,00	81,29	159,29	FINO A 1,00	
128	169,58	487	426,95	280,09	707,04	1,01 - 2,00	
79	173,92	507	729,90	465,92	1.195,82	2,01 - 3,00	
102	336,46	785	1.829,87	961,85	2.791,72	3,01 - 5,00	
134	815,96	900	3.286,84	1.581,66	4.868,50	5,01 - 10,00	
79	835,40	651	3.626,41	1.748,79	5.375,20	10,01 - 20,00	
45	677,79	278	2.439,02	951,72	3.390,74	20,01 - 30,00	
20	341,37	189	2.513,84	941,30	3.455,14	30,01 - 50,00	
17	653,75	81	2.103,19	644,22	2.747,41	50,01 - 100,00	
6	1.942,16	38	3.137,22	849,94	3.987,16	OLTRE 100,00	
9	50,29	4	11,16	9,04	20,20	CONDUZIONE A COLONIA PARZIARIA APPODERATA	
-	-	-	-	-	-	SENZA TERRENO AGRARIO	
-	-	-	-	-	-	FINO A 1,00	
2	5,82	1	0,50	1,94	2,44	1,01 - 2,00	
2	5,80	1	1,36	1,85	3,21	2,01 - 3,00	
3	18,47	1	0,70	3,95	4,65	3,01 - 5,00	
1	8,85	1	8,60	1,30	9,90	5,01 - 10,00	
-	-	-	-	-	-	10,01 - 20,00	
-	-	-	-	-	-	20,01 - 30,00	
-	-	-	-	-	-	30,01 - 50,00	
1	11,35	-	-	-	-	50,01 - 100,00	
-	-	-	-	-	-	OLTRE 100,00	
7	8,42	6	3,78	1,88	5,66	ALTRA FORMA DI CONDUZIONE	
-	-	-	-	-	-	SENZA TERRENO AGRARIO	
6	2,28	4	1,57	0,93	2,50	FINO A 1,00	
-	-	1	0,92	0,32	1,24	1,01 - 2,00	
-	-	-	-	-	-	2,01 - 3,00	
-	-	-	-	-	-	3,01 - 5,00	
-	-	-	-	-	-	5,01 - 10,00	
1	6,14	-	-	-	-	10,01 - 20,00	
-	-	-	-	-	-	20,01 - 30,00	
-	-	-	-	-	-	30,01 - 50,00	
-	-	1	1,29	0,63	1,92	50,01 - 100,00	
-	-	-	-	-	-	OLTRE 100,00	
824	6.100,61	4.161	20.186,18	8.517,70	28.703,88	T O T A L E	
-	-	-	-	-	-	SENZA TERRENO AGRARIO	
204	97,79	239	79,57	82,22	161,79	FINO A 1,00	
128	169,58	488	427,87	280,41	708,28	1,01 - 2,00	
81	179,74	508	730,40	467,86	1.198,26	2,01 - 3,00	
104	342,26	786	1.831,23	963,70	2.794,93	3,01 - 5,00	
137	834,43	901	3.287,54	1.585,61	4.873,15	5,01 - 10,00	
81	850,39	652	3.635,01	1.750,09	5.385,10	10,01 - 20,00	
45	677,79	278	2.439,02	951,72	3.390,74	20,01 - 30,00	
20	341,37	189	2.513,84	941,30	3.455,14	30,01 - 50,00	
17	653,75	82	2.104,48	644,85	2.749,33	50,01 - 100,00	
7	1.953,51	38	3.137,22	849,94	3.987,16	OLTRE 100,00	

## Tav. 8 — Aziende per frammentazione in corpi di terreno

Superficie in ettari

CLASSI DI SUPERFICIE TOTALE <i>Ettari</i>	AZIENDE COSTITUITE DA UN UNICO CORPO		AZIENDE I CUI TERRENI SONO FRAMMENTATI IN CORPI					
			2 — 3		4 — 5		oltre 5	
			Aziende	Superficie	Aziende	Superficie	Aziende	Superficie
CLASSI DI SUPERFICIE AGRICOLA UTILIZZATA <i>Ettari</i>								
FORME DI CONDUZIONE ZONE ALTIMETRICHE								
<b>PER CLASSE DI SUPERFICIE TOTALE</b>								
FINO A 1,00	2.753	1.298,30	1.595	1.048,29	145	108,39	35	28,71
1,01 - 2,00	759	1.107,23	1.393	2.032,95	665	1.025,55	234	385,04
2,01 - 3,00	433	1.084,43	764	1.906,14	591	1.486,65	533	1.349,90
3,01 - 5,00	574	2.269,93	959	3.776,89	679	2.672,71	1.058	4.231,44
5,01 - 10,00	828	5.998,26	1.201	8.584,65	856	6.229,49	1.465	10.554,48
10,01 - 20,00	732	10.657,92	1.178	16.884,43	823	11.671,59	1.410	20.387,73
20,01 - 30,00	371	9.171,37	514	12.462,84	415	10.237,40	782	19.280,12
30,01 - 50,00	331	12.834,78	433	16.271,71	295	11.104,36	670	25.790,21
50,01 - 100,00	238	16.285,80	241	16.861,29	148	9.890,95	369	24.788,64
OLTRE 100,00	298	105.075,94	135	57.724,52	70	27.243,38	217	120.182,81
<b>T O T A L E</b>	<b>7.317</b>	<b>165.783,96</b>	<b>8.413</b>	<b>137.553,71</b>	<b>4.687</b>	<b>81.670,47</b>	<b>6.773</b>	<b>226.979,08</b>
<b>PER CLASSE DI SUPERFICIE AGRICOLA UTILIZZATA</b>								
FINO A 1,00	3.979	19.459,99	2.737	11.343,17	517	7.196,40	264	14.508,11
1,01 - 2,00	726	2.825,43	1.577	4.639,36	954	3.433,38	453	2.027,21
2,01 - 3,00	427	2.962,89	883	4.810,92	722	3.230,29	860	7.163,55
3,01 - 5,00	586	6.695,02	1.029	10.294,47	831	7.344,29	1.527	12.805,57
5,01 - 10,00	759	15.256,62	1.202	21.780,02	946	15.256,94	1.945	29.901,67
10,01 - 20,00	405	17.950,74	648	20.241,61	486	15.080,39	1.098	36.682,62
20,01 - 30,00	105	6.043,30	143	9.635,87	120	5.528,43	299	14.110,14
30,01 - 50,00	68	7.273,07	86	5.677,08	61	5.867,97	158	18.328,57
50,01 - 100,00	74	8.582,56	50	7.823,97	25	2.901,70	85	11.911,81
OLTRE 100,00	188	78.734,34	58	41.307,24	25	15.830,68	84	79.539,83
<b>T O T A L E</b>	<b>7.317</b>	<b>165.783,96</b>	<b>8.413</b>	<b>137.553,71</b>	<b>4.687</b>	<b>81.670,47</b>	<b>6.773</b>	<b>226.979,08</b>
<b>PER FORMA DI CONDUZIONE</b>								
CONDUZIONE DIRETTA DEL COLTIVATORE	5.831	59.639,97	7.585	85.704,12	4.372	57.490,38	6.346	117.059,67
-SU TERRENI IN PROPRIETA'	5.293	54.267,18	6.355	76.634,82	3.389	49.047,68	4.084	85.982,77
-SU TERRENI IN AFFITTO	359	3.240,61	248	2.097,07	61	601,41	64	1.012,81
-SU TERRENI PARTE IN PROPRIETA' E PARTE IN AFFITTO	179	2.132,18	982	6.972,23	922	7.841,29	2.198	30.064,09
CONDUZIONE CON SALARIATI E/O COMPARTICIPANTI	1.058	105.450,87	554	51.127,71	237	23.744,11	364	109.170,07
-SU TERRENI IN PROPRIETA'	1.052	104.647,17	541	50.982,61	227	23.351,73	353	107.496,18
-SU TERRENI IN AFFITTO	4	789,26	7	12,60	5	21,87	-	-
-SU TERRENI PARTE IN PROPRIETA' E PARTE IN AFFITTO	2	14,44	6	132,50	5	370,51	11	1.673,89
TOTALE COND. DIRETTA E COND. CON SALARIATI E/O COMPARTICIPANTI	6.889	165.090,84	8.139	136.831,83	4.609	81.234,49	6.710	226.229,74
-SU TERRENI IN PROPRIETA'	6.345	158.914,35	6.896	127.617,43	3.616	72.399,41	4.437	193.478,95
-SU TERRENI IN AFFITTO	363	4.029,87	255	2.109,67	66	623,28	64	1.012,81
-SU TERRENI PARTE IN PROPRIETA' E PARTE IN AFFITTO	181	2.146,62	988	7.104,73	927	8.211,80	2.209	31.737,98
CONDUZIONE A COLONIA PARZIARIA APPODERATA	29	368,23	43	245,49	12	84,23	10	87,35
ALTRA FORMA DI CONDUZIONE	399	324,89	231	476,39	66	351,75	53	661,99
<b>T O T A L E</b>	<b>7.317</b>	<b>165.783,96</b>	<b>8.413</b>	<b>137.553,71</b>	<b>4.687</b>	<b>81.670,47</b>	<b>6.773</b>	<b>226.979,08</b>
<b>PER ZONA ALTIMETRICA</b>								
MONTAGNA	7.317	165.783,96	8.413	137.553,71	4.687	81.670,47	6.773	226.979,08
COLLINA	-	-	-	-	-	-	-	-
PIANURA	-	-	-	-	-	-	-	-
<b>T O T A L E</b>	<b>7.317</b>	<b>165.783,96</b>	<b>8.413</b>	<b>137.553,71</b>	<b>4.687</b>	<b>81.670,47</b>	<b>6.773</b>	<b>226.979,08</b>



Tav. 9 — Ripartizione della superficie aziendale secondo l'utilizzazione dei terreni

Superficie in ettari

CLASSI DI SUPERFICIE TOTALE <i>Ettari</i>	SUPERFICIE AGRICOLA UTILIZZATA (SAU)					SUPERFICIE A BOSCHI	ALTRA SUPERFICIE	
	CLASSI DI SUPERFICIE AGRICOLA UTILIZZATA <i>Ettari</i>	Seminativi	Coltivazioni permanenti		Prati permanenti e pascoli			Totale
			legnose agrarie	altre				
FORME DI CONDUZIONE ZONE ALTIMETRICHE								
<b>PER CLASSE DI SUPERFICIE TOTALE</b>								
FINO A 1,00	97,12	1.680,36	0,67	400,33	2.178,48	186,62	118,59	
1,01 - 2,00	195,99	2.231,69	3,28	1.245,25	3.676,21	683,49	191,07	
2,01 - 3,00	297,62	2.181,18	4,80	1.871,67	4.355,27	1.246,37	225,48	
3,01 - 5,00	801,29	3.442,70	5,74	4.495,63	8.745,36	3.693,45	512,16	
5,01 - 10,00	1.887,23	4.796,81	33,09	11.603,24	18.320,37	11.782,81	1.263,70	
10,01 - 20,00	3.155,25	3.186,81	72,56	20.806,28	27.220,90	29.970,44	2.410,33	
20,01 - 30,00	2.477,02	1.199,22	39,13	17.473,00	21.188,37	27.530,61	2.432,75	
30,01 - 50,00	2.436,61	800,97	30,98	21.996,78	25.265,34	37.695,43	3.040,29	
50,01 - 100,00	1.388,34	1.125,73	18,30	22.972,93	25.505,30	37.596,44	4.724,94	
OLTRE 100,00	715,39	878,57	11,43	137.592,87	139.198,26	141.918,43	29.109,96	
<b>T O T A L E</b>	<b>13.451,86</b>	<b>21.524,04</b>	<b>219,98</b>	<b>240.457,98</b>	<b>275.653,86</b>	<b>292.304,09</b>	<b>44.029,27</b>	
<b>PER CLASSE DI SUPERFICIE AGRICOLA UTILIZZATA</b>								
FINO A 1,00	161,96	1.917,96	3,66	811,26	2.894,84	46.775,76	2.837,07	
1,01 - 2,00	400,66	2.676,61	4,58	2.465,99	5.547,84	6.665,00	712,54	
2,01 - 3,00	637,68	2.875,52	11,33	3.734,94	7.259,47	9.872,62	1.035,56	
3,01 - 5,00	1.759,59	4.396,87	31,23	9.588,59	15.776,28	19.361,12	2.001,95	
5,01 - 10,00	4.180,73	5.224,38	74,01	25.213,29	34.692,41	43.520,69	3.982,15	
10,01 - 20,00	3.948,60	1.984,14	63,31	30.322,82	36.318,87	48.109,91	5.526,58	
20,01 - 30,00	1.179,87	756,52	25,46	14.184,15	16.146,00	16.670,16	2.501,58	
30,01 - 50,00	568,01	604,28	3,90	12.944,95	14.121,14	19.765,45	3.260,10	
50,01 - 100,00	309,97	679,34	-	15.453,17	16.442,48	10.964,67	3.812,89	
OLTRE 100,00	304,79	408,42	2,50	125.738,82	126.454,53	70.598,71	18.358,85	
<b>T O T A L E</b>	<b>13.451,86</b>	<b>21.524,04</b>	<b>219,98</b>	<b>240.457,98</b>	<b>275.653,86</b>	<b>292.304,09</b>	<b>44.029,27</b>	
<b>PER FORMA DI CONDUZIONE</b>								
CONDUZIONE DIRETTA DEL COLTIVATORE	13.055,06	17.110,10	206,12	117.870,21	148.241,49	149.103,59	22.549,06	
-SU TERRENI IN PROPRIETA'	9.065,23	13.726,76	177,52	92.147,92	115.117,43	131.293,02	19.522,00	
-SU TERRENI IN AFFITTO	326,52	318,95	5,61	4.546,73	5.197,81	1.269,31	484,78	
-SU TERRENI PARTE IN PROPRIETA' E PARTE IN AFFITTO	3.663,31	3.064,39	22,99	21.175,56	27.926,25	16.541,26	2.542,28	
CONDUZIONE CON SALARIATI E/O COMPARTECIPANTI	369,63	2.823,45	9,78	122.378,01	125.580,87	142.557,85	21.354,04	
-SU TERRENI IN PROPRIETA'	298,46	2.711,94	9,53	120.372,70	123.392,63	141.983,81	21.101,25	
-SU TERRENI IN AFFITTO	1,48	1,37	-	671,64	674,49	30,64	118,60	
-SU TERRENI PARTE IN PROPRIETA' E PARTE IN AFFITTO	69,69	110,14	0,25	1.333,67	1.513,75	543,40	134,19	
TOTALE COND. DIRETTA E COND. CON SALARIATI E/O COMPARTECIPANTI	13.424,69	19.933,55	215,90	240.248,22	273.822,36	291.661,44	43.903,10	
-SU TERRENI IN PROPRIETA'	9.363,69	16.438,70	187,05	212.520,62	238.510,06	273.276,83	40.623,25	
-SU TERRENI IN AFFITTO	328,00	320,32	5,61	5.218,37	5.872,30	1.299,95	603,38	
-SU TERRENI PARTE IN PROPRIETA' E PARTE IN AFFITTO	3.733,00	3.174,53	23,24	22.509,23	29.440,00	17.084,66	2.676,47	
CONDUZIONE A COLONIA PARZIARIA APPODERATA	18,04	347,35	1,50	92,50	459,39	252,54	73,37	
ALTRA FORMA DI CONDUZIONE	9,13	1.243,14	2,58	117,26	1.372,11	390,11	52,80	
<b>T O T A L E</b>	<b>13.451,86</b>	<b>21.524,04</b>	<b>219,98</b>	<b>240.457,98</b>	<b>275.653,86</b>	<b>292.304,09</b>	<b>44.029,27</b>	
<b>PER ZONA ALTIMETRICA</b>								
MONTAGNA	13.451,86	21.524,04	219,98	240.457,98	275.653,86	292.304,09	44.029,27	
COLLINA	-	-	-	-	-	-	-	
PIANURA	-	-	-	-	-	-	-	
<b>T O T A L E</b>	<b>13.451,86</b>	<b>21.524,04</b>	<b>219,98</b>	<b>240.457,98</b>	<b>275.653,86</b>	<b>292.304,09</b>	<b>44.029,27</b>	

Tav. 10 — Aziende con seminativi, per principali coltivazioni

Superficie in ettari

CLASSI DI SUPERFICIE TOTALE Ettari	C E R E A L I				COLTIVAZIONI ORTIVE		COLTIVAZIONI FORAGGERE AVVICENDATE	
	Totale		di cui frumento		Aziende	Superficie a coltivazioni ortive	Aziende	Superficie a coltivazioni foraggiere avvicendate
	Aziende	Superficie a cereali	Aziende	Superficie a frumento				
CLASSI DI SUPERFICIE AGRICOLA UTILIZZATA Ettari								
FORME DI CONDUZIONE ZONE ALTIMETRICHE								
<b>PER CLASSE DI SUPERFICIE TOTALE</b>								
FINO A 1,00	132	20,52	16	1,99	530	20,44	72	15,38
1,01 - 2,00	330	73,94	29	3,61	604	20,91	131	37,18
2,01 - 3,00	461	139,88	44	7,27	644	24,18	153	49,28
3,01 - 5,00	969	397,04	175	32,70	1.109	47,10	358	157,51
5,01 - 10,00	1.791	939,34	457	108,70	1.751	83,59	706	454,22
10,01 - 20,00	2.261	1.460,56	766	239,31	1.991	105,01	927	907,33
20,01 - 30,00	1.417	1.144,16	528	193,84	1.102	52,73	576	805,57
30,01 - 50,00	1.136	1.074,65	381	164,66	933	31,25	475	823,29
50,01 - 100,00	616	624,30	167	73,85	548	22,42	237	437,25
OLTRE 100,00	175	246,35	44	32,55	161	19,01	80	263,00
<b>T O T A L E</b>	<b>9.288</b>	<b>6.120,74</b>	<b>2.607</b>	<b>858,48</b>	<b>9.373</b>	<b>426,64</b>	<b>3.715</b>	<b>3.950,01</b>
<b>PER CLASSE DI SUPERFICIE AGRICOLA UTILIZZATA</b>								
FINO A 1,00	195	30,06	30	3,66	1.013	35,98	114	24,50
1,01 - 2,00	616	140,57	109	16,95	976	28,99	259	95,25
2,01 - 3,00	929	273,78	183	35,29	1.023	41,13	317	139,14
3,01 - 5,00	1.869	875,66	464	108,44	1.743	77,55	667	395,38
5,01 - 10,00	2.993	2.104,08	954	311,81	2.462	135,00	1.177	1.080,96
10,01 - 20,00	1.871	1.823,64	639	269,85	1.512	77,54	781	1.288,98
20,01 - 30,00	441	445,73	130	61,55	345	16,02	211	475,25
30,01 - 50,00	218	238,93	59	26,46	164	4,60	112	199,96
50,01 - 100,00	104	112,12	25	14,54	86	4,40	49	135,55
OLTRE 100,00	52	76,17	14	9,93	49	5,43	28	114,04
<b>T O T A L E</b>	<b>9.288</b>	<b>6.120,74</b>	<b>2.607</b>	<b>858,48</b>	<b>9.373</b>	<b>426,64</b>	<b>3.715</b>	<b>3.950,01</b>
<b>PER FORMA DI CONDUZIONE</b>								
CONDUZIONE DIRETTA DEL COLTIVATORE	9.198	6.013,97	2.583	843,54	9.101	396,80	3.671	3.840,19
-SU TERRENI IN PROPRIETA'	6.565	4.380,82	1.944	629,05	6.958	277,64	2.440	2.421,43
-SU TERRENI IN AFFITTO	214	137,88	51	22,09	251	9,43	108	86,44
-SU TERRENI PARTE IN PROPRIETA' E PARTE IN AFFITTO	2.419	1.495,27	588	192,40	1.892	109,73	1.123	1.332,32
CONDUZIONE CON SALARIATI E/O COMPARTECIPANTI	76	93,82	21	13,49	233	27,01	43	107,57
-SU TERRENI IN PROPRIETA'	67	78,81	18	9,69	219	25,60	37	60,67
-SU TERRENI IN AFFITTO	3	1,08	2	0,30	3	0,03	-	-
-SU TERRENI PARTE IN PROPRIETA' E PARTE IN AFFITTO	6	13,93	1	3,50	11	1,38	6	46,90
TOTALE COND. DIRETTA E COND. CON SALARIATI E/O COMPARTECIPANTI	9.274	6.107,79	2.604	857,03	9.334	423,81	3.714	3.947,76
-SU TERRENI IN PROPRIETA'	6.632	4.459,63	1.962	638,74	7.177	303,24	2.477	2.482,10
-SU TERRENI IN AFFITTO	217	138,96	53	22,39	254	9,46	108	86,44
-SU TERRENI PARTE IN PROPRIETA' E PARTE IN AFFITTO	2.425	1.509,20	589	195,90	1.903	111,11	1.129	1.379,22
CONDUZIONE A COLONIA PARZIARIA APPODERATA	7	10,35	-	-	14	1,33	1	2,25
ALTRA FORMA DI CONDUZIONE	7	2,60	3	1,45	25	1,50	-	-
<b>T O T A L E</b>	<b>9.288</b>	<b>6.120,74</b>	<b>2.607</b>	<b>858,48</b>	<b>9.373</b>	<b>426,64</b>	<b>3.715</b>	<b>3.950,01</b>
<b>PER ZONA ALTIMETRICA</b>								
MONTAGNA	9.288	6.120,74	2.607	858,48	9.373	426,64	3.715	3.950,01
COLLINA	-	-	-	-	-	-	-	-
PIANURA	-	-	-	-	-	-	-	-
<b>T O T A L E</b>	<b>9.288</b>	<b>6.120,74</b>	<b>2.607</b>	<b>858,48</b>	<b>9.373</b>	<b>426,64</b>	<b>3.715</b>	<b>3.950,01</b>

Tav. 11 — Aziende con coltivazioni legnose agrarie, per principali coltivazioni

Superficie in ettari

CLASSI DI SUPERFICIE TOTALE Ettari CLASSI DI SUPERFICIE AGRICOLA UTILIZZATA Ettari FORME DI CONDUZIONE ZONE ALTIMETRICHE	VITE		OLIVO		AGRUMI		FRUTTIFERI	
	Aziende	Superficie a vite	Aziende	Superficie a olivo	Aziende	Superficie ad agrumi	Aziende	Superficie a fruttiferi
PER CLASSE DI SUPERFICIE TOTALE								
FINO A 1,00	1.447	548,79	-	-	-	-	2.636	1.130,39
1,01 - 2,00	956	676,51	-	-	-	-	1.597	1.554,58
2,01 - 3,00	648	583,98	-	-	-	-	1.063	1.592,68
3,01 - 5,00	739	849,35	-	-	-	-	1.243	2.585,30
5,01 - 10,00	903	1.062,22	-	-	-	-	1.207	3.728,68
10,01 - 20,00	625	712,28	-	-	-	-	653	2.473,27
20,01 - 30,00	218	278,83	-	-	-	-	194	917,30
30,01 - 50,00	141	197,39	-	-	-	-	124	601,58
50,01 - 100,00	77	343,20	-	-	-	-	78	782,53
OLTRE 100,00	33	210,72	-	-	-	-	40	661,85
T O T A L E	5.787	5.463,27	-	-	-	-	8.835	16.028,16
PER CLASSE DI SUPERFICIE AGRICOLA UTILIZZATA								
FINO A 1,00	1.660	639,61	-	-	-	-	2.912	1.277,17
1,01 - 2,00	1.122	823,32	-	-	-	-	1.804	1.852,69
2,01 - 3,00	860	804,43	-	-	-	-	1.271	2.066,48
3,01 - 5,00	929	1.114,72	-	-	-	-	1.375	3.274,00
5,01 - 10,00	844	1.103,43	-	-	-	-	1.093	4.114,03
10,01 - 20,00	261	394,72	-	-	-	-	272	1.584,27
20,01 - 30,00	58	137,27	-	-	-	-	57	619,25
30,01 - 50,00	32	204,21	-	-	-	-	26	397,07
50,01 - 100,00	13	152,13	-	-	-	-	15	527,21
OLTRE 100,00	8	89,43	-	-	-	-	10	315,99
T O T A L E	5.787	5.463,27	-	-	-	-	8.835	16.028,16
PER FORMA DI CONDUZIONE								
CONDUZIONE DIRETTA DEL COLTIVATORE	5.082	4.152,89	-	-	-	-	7.842	12.931,96
-SU TERRENI IN PROPRIETA'	4.338	3.439,21	-	-	-	-	6.410	10.272,90
-SU TERRENI IN AFFITTO	82	68,81	-	-	-	-	165	245,54
-SU TERRENI PARTE IN PROPRIETA' E PARTE IN AFFITTO	662	644,87	-	-	-	-	1.267	2.413,52
CONDUZIONE CON SALARIATI E/O COMPARTECIPANTI	220	742,14	-	-	-	-	359	2.076,81
-SU TERRENI IN PROPRIETA'	215	726,58	-	-	-	-	348	1.980,86
-SU TERRENI IN AFFITTO	-	-	-	-	-	-	1	1,37
-SU TERRENI PARTE IN PROPRIETA' E PARTE IN AFFITTO	5	15,56	-	-	-	-	10	94,58
TOTALE COND. DIRETTA E COND. CON SALARIATI E/O COMPARTECIPANTI	5.302	4.895,03	-	-	-	-	8.201	15.008,77
-SU TERRENI IN PROPRIETA'	4.553	4.165,79	-	-	-	-	6.758	12.253,76
-SU TERRENI IN AFFITTO	82	68,81	-	-	-	-	166	246,91
-SU TERRENI PARTE IN PROPRIETA' E PARTE IN AFFITTO	667	660,43	-	-	-	-	1.277	2.508,10
CONDUZIONE A COLONIA PARZIARIA APPODERATA	55	98,24	-	-	-	-	75	249,11
ALTRA FORMA DI CONDUZIONE	430	470,00	-	-	-	-	559	770,28
T O T A L E	5.787	5.463,27	-	-	-	-	8.835	16.028,16
PER ZONA ALTIMETRICA								
MONTAGNA	5.787	5.463,27	-	-	-	-	8.835	16.028,16
COLLINA	-	-	-	-	-	-	-	-
PIANURA	-	-	-	-	-	-	-	-
T O T A L E	5.787	5.463,27	-	-	-	-	8.835	16.028,16

Tav. 12 — Aziende con bovini,

CLASSI DI SUPERFICIE TOTALE Ettari	N U M E R O									
	1 — 2		3 — 5		6 — 10		11 — 20		21 — 50	
	Aziende	Capi	Aziende	Capi	Aziende	Capi	Aziende	Capi	Aziende	Capi
CLASSI DI SUPERFICIE AGRICOLA UTILIZZATA Ettari										
FORME DI CONDUZIONE										
ZONE ALTIMETRICHE										
<b>PER CLASSE DI SUPERFICIE TOTALE</b>										
SENZA TERRENO AGRARIO	1	2	3	13	2	15	2	32	1	31
FINO A 1,00	468	594	51	179	5	34	-	-	-	-
1,01 - 2,00	836	1.286	286	979	16	108	-	-	-	-
2,01 - 3,00	586	939	523	1.931	93	647	8	105	1	50
3,01 - 5,00	643	1.064	806	3.122	469	3.451	65	818	2	55
5,01 - 10,00	567	985	1.225	4.775	911	6.890	380	5.167	26	670
10,01 - 20,00	293	513	1.035	4.296	1.450	11.012	558	7.680	67	1.698
20,01 - 30,00	41	74	286	1.210	827	6.598	602	8.538	80	1.974
30,01 - 50,00	18	31	125	538	493	4.032	685	9.861	159	4.267
50,01 - 100,00	9	14	37	158	198	1.654	414	6.154	134	3.677
OLTRE 100,00	2	3	9	38	35	293	109	1.716	85	2.549
<b>T O T A L E</b>	<b>3.464</b>	<b>5.505</b>	<b>4.386</b>	<b>17.239</b>	<b>4.499</b>	<b>34.734</b>	<b>2.823</b>	<b>40.071</b>	<b>555</b>	<b>14.971</b>
<b>PER CLASSE DI SUPERP. AGR. UTILIZ.</b>										
SENZA SUP. AGR. UTILIZZATA	2	4	4	17	2	15	2	32	1	31
FINO A 1,00	822	1.085	98	343	6	43	2	31	-	-
1,01 - 2,00	1.276	2.046	584	2.031	41	280	1	12	-	-
2,01 - 3,00	697	1.203	1.075	4.021	214	1.462	13	164	2	79
3,01 - 5,00	439	763	1.421	5.749	1.150	8.390	138	1.744	5	128
5,01 - 10,00	168	301	924	3.888	2.053	16.100	1.012	13.727	61	1.535
10,01 - 20,00	48	83	223	949	786	6.433	1.140	16.548	228	5.855
20,01 - 30,00	8	14	38	158	157	1.275	264	3.954	115	3.204
30,01 - 50,00	2	4	15	65	54	439	154	2.313	68	1.954
50,01 - 100,00	2	2	2	10	24	204	62	981	45	1.274
OLTRE 100,00	-	-	2	8	12	93	35	565	30	911
<b>T O T A L E</b>	<b>3.464</b>	<b>5.505</b>	<b>4.386</b>	<b>17.239</b>	<b>4.499</b>	<b>34.734</b>	<b>2.823</b>	<b>40.071</b>	<b>555</b>	<b>14.971</b>
<b>PER FORMA DI CONDUZIONE</b>										
CONDUZIONE DIRETTA DEL COLTIVATORE	3.416	5.424	4.314	16.955	4.435	34.232	2.783	39.519	539	14.451
-SU TERRENI IN PROPRIETA'	2.517	3.984	3.126	12.268	3.242	25.057	2.058	29.172	397	10.604
-SU TERRENI IN AFFITTO	169	256	139	538	118	912	81	1.208	8	194
-SU TERRENI PARTE IN PROPRIETA' E PARTE IN AFFITTO	729	1.182	1.046	4.136	1.074	8.257	642	9.107	133	3.622
COND. CON SALARIATI E/O COMPART.	30	54	55	216	53	409	36	495	14	473
-SU TERRENI IN PROPRIETA'	24	43	49	196	45	350	31	426	12	384
-SU TERRENI IN AFFITTO	4	7	5	17	1	6	1	12	-	-
-SU TERRENI PARTE IN PROPRIETA' E PARTE IN AFFITTO	2	4	1	3	6	44	4	57	2	89
TOTALE COND. DIRETTA E COND. CON SALARIATI E/O COMPARTICIPANTI	3.446	5.478	4.369	17.171	4.488	34.641	2.819	40.014	553	14.924
-SU TERRENI IN PROPRIETA'	2.541	4.027	3.175	12.464	3.287	25.407	2.089	29.598	409	10.988
-SU TERRENI IN AFFITTO	173	263	144	555	119	918	82	1.220	8	194
-SU TERRENI PARTE IN PROPRIETA' E PARTE IN AFFITTO	731	1.186	1.047	4.139	1.080	8.301	646	9.164	135	3.711
COND. A COLONIA PARZIARIA APPODERATA	10	15	12	47	10	85	4	57	1	23
ALTRA FORMA DI CONDUZIONE	8	12	5	21	1	8	-	-	1	24
<b>T O T A L E</b>	<b>3.464</b>	<b>5.505</b>	<b>4.386</b>	<b>17.239</b>	<b>4.499</b>	<b>34.734</b>	<b>2.823</b>	<b>40.071</b>	<b>555</b>	<b>14.971</b>
<b>PER ZONA ALTIMETRICA</b>										
MONTAGNA	3.464	5.505	4.386	17.239	4.499	34.734	2.823	40.071	555	14.971
COLLINA	-	-	-	-	-	-	-	-	-	-
PIANURA	-	-	-	-	-	-	-	-	-	-
<b>T O T A L E</b>	<b>3.464</b>	<b>5.505</b>	<b>4.386</b>	<b>17.239</b>	<b>4.499</b>	<b>34.734</b>	<b>2.823</b>	<b>40.071</b>	<b>555</b>	<b>14.971</b>

## per numero di capi

D I C A P I										CLASSI DI SUPERFICIE TOTALE Ettari CLASSI DI SUPERFICIE AGRICOLA UTILIZZATA Ettari FORME DI CONDUZIONE ZONE ALTIMETRICHE
51 — 100		101 — 500		oltre 500		Totale				
Aziende	Capi	Aziende	Capi	Aziende	Capi	Aziende	Capi			
							Totale	di cui		
								vacche	vacche da latte	
-	-	4	838	-	-	13	931	232	232	PER CLASSE DI SUPERFICIE TOTALE
-	-	-	-	-	-	524	807	677	646	SENZA TERRENO AGRARIO
-	-	-	-	-	-	1.138	2.373	1.869	1.791	FINO A 1,00
-	-	-	-	-	-	1.211	3.672	2.525	2.400	1,01 - 2,00
-	-	1	225	-	-	1.986	8.735	5.227	5.029	2,01 - 3,00
-	-	-	-	-	-	3.109	18.487	10.487	10.086	3,01 - 5,00
1	65	1	140	-	-	3.405	25.404	14.056	13.640	5,01 - 10,00
4	262	1	140	-	-	1.841	18.796	9.268	8.969	10,01 - 20,00
5	303	-	-	1	953	1.486	19.985	8.966	8.745	20,01 - 30,00
6	354	1	212	-	-	799	12.223	5.500	5.334	30,01 - 50,00
10	645	3	384	-	-	253	5.628	2.347	2.272	50,01 - 100,00
26	1.629	11	1.939	1	953	15.765	117.041	61.154	59.144	OLTRE 100,00
										T O T A L E
-	-	4	838	-	-	15	937	236	236	PER CLASSE DI SUPERF. AGR. UTILIZ.
-	-	-	-	-	-	928	1.502	1.239	1.200	SENZA SUP. AGR. UTILIZZATA
-	-	-	-	-	-	1.902	4.369	3.425	3.293	FINO A 1,00
-	-	-	-	-	-	2.001	6.929	4.763	4.573	1,01 - 2,00
1	65	1	225	-	-	3.155	17.064	9.931	9.533	2,01 - 3,00
-	-	2	280	1	953	4.221	36.784	18.840	18.263	3,01 - 5,00
5	332	-	-	-	-	2.430	30.200	14.404	13.989	5,01 - 10,00
8	488	1	212	-	-	591	9.305	4.113	4.015	10,01 - 20,00
5	295	-	-	-	-	298	5.070	2.188	2.095	20,01 - 30,00
3	186	2	260	-	-	140	2.917	1.163	1.110	30,01 - 50,00
4	263	1	124	-	-	84	1.964	852	837	50,01 - 100,00
26	1.629	11	1.939	1	953	15.765	117.041	61.154	59.144	OLTRE 100,00
										T O T A L E
18	1.123	5	837	-	-	15.510	112.541	59.534	57.577	PER FORMA DI CONDUZIONE
11	672	2	352	-	-	11.353	82.109	43.453	42.082	CONDUZIONE DIRETTA DEL COLTIVATORE
-	-	1	225	-	-	516	3.333	1.802	1.749	-SU TERRENI IN PROPRIETA'
7	451	2	260	-	-	3.633	27.015	14.263	13.730	-SU TERRENI IN AFFITTO
8	506	6	1.102	1	953	203	4.208	1.404	1.372	-SU TERRENI PARTE IN PROPRIETA' E PARTE IN AFFITTO
6	387	1	140	1	953	169	2.879	895	871	COND. CON SALARIATI E/O COMPART.
-	-	-	-	-	-	11	42	17	17	-SU TERRENI IN PROPRIETA'
2	119	1	124	-	-	18	440	276	268	-SU TERRENI IN AFFITTO
										-SU TERRENI PARTE IN PROPRIETA' E PARTE IN AFFITTO
26	1.629	11	1.939	1	953	15.713	116.749	60.938	58.949	TOTALE COND. DIRETTA E COND. CON SALARIATI E/O COMPARTICIPANTI
17	1.059	3	492	1	953	11.522	84.988	44.348	42.953	-SU TERRENI IN PROPRIETA'
-	-	1	225	-	-	527	3.375	1.819	1.766	-SU TERRENI IN AFFITTO
9	570	3	384	-	-	3.651	27.455	14.539	13.998	-SU TERRENI PARTE IN PROPRIETA' E PARTE IN AFFITTO
-	-	-	-	-	-	37	227	167	146	COND. A COLONIA PARZIARIA APPODERATA
-	-	-	-	-	-	15	65	49	49	ALTRA FORMA DI CONDUZIONE
26	1.629	11	1.939	1	953	15.765	117.041	61.154	59.144	T O T A L E
										PER ZONA ALTIMETRICA
26	1.629	11	1.939	1	953	15.765	117.041	61.154	59.144	MONTAGNA
-	-	-	-	-	-	-	-	-	-	COLLINA
-	-	-	-	-	-	-	-	-	-	PIANURA
26	1.629	11	1.939	1	953	15.765	117.041	61.154	59.144	T O T A L E



Tav. 13 — Giornate di lavoro prestate dalle varie categorie di manodopera agricola

CLASSI DI SUPERFICIE TOTALE <i>Ettari</i>	AZIENDE	GIORNATE DI LAVORO PRESTATE DA						Totale
		Conduttori	Familiari del conduttore	Dirigenti e impiegati	Salariati fissi	Braocianti e giornalieri	Coloni impropri	
CLASSI DI SUPERFICIE AGRICOLA UTILIZZATA <i>Ettari</i>								
FORME DI CONDUZIONE ZONE ALTIMETRICHE								
<b>PER CLASSE DI SUPERFICIE TOTALE</b>								
SENZA TERRENO AGRARIO	60	4.337	1.607	355	3.830	195	-	10.324
FINO A 1,00	4.528	234.768	113.384	600	11.707	40.029	29.370	429.858
1,01 - 2,00	3.051	299.941	219.471	480	16.101	38.991	21.845	596.829
2,01 - 3,00	2.321	293.965	264.342	685	22.499	32.722	10.091	624.304
3,01 - 5,00	3.270	466.422	483.211	723	41.823	58.157	13.668	1.064.004
5,01 - 10,00	4.350	698.591	808.214	946	115.923	87.640	19.705	1.731.019
10,01 - 20,00	4.143	754.781	922.505	2.702	166.383	108.360	19.469	1.974.200
20,01 - 30,00	2.082	434.756	578.049	1.363	127.021	67.458	9.141	1.217.788
30,01 - 50,00	1.729	363.821	500.889	393	141.663	74.785	5.750	1.087.301
50,01 - 100,00	996	195.456	303.632	2.375	131.410	78.830	10.580	722.283
OLTRE 100,00	720	69.443	88.181	10.166	129.974	183.396	30	481.190
<b>T O T A L E</b>	<b>27.250</b>	<b>3.816.281</b>	<b>4.283.485</b>	<b>20.788</b>	<b>908.334</b>	<b>770.563</b>	<b>139.649</b>	<b>9.939.100</b>
<b>PER CLASSE DI SUPERF. AGR. UTILIZ.</b>								
SENZA SUP. AGR. UTILIZZATA	1.999	27.883	3.641	1.962	9.700	33.050	30	76.266
FINO A 1,00	5.558	313.294	172.087	760	18.499	51.121	30.899	586.660
1,01 - 2,00	3.710	432.640	346.351	1.478	27.039	49.687	22.721	879.916
2,01 - 3,00	2.892	456.885	450.761	370	36.542	49.720	12.492	1.006.770
3,01 - 5,00	3.973	719.912	809.638	830	95.935	88.675	14.185	1.729.175
5,01 - 10,00	4.852	999.053	1.273.086	1.258	233.833	149.735	21.506	2.678.471
10,01 - 20,00	2.637	587.401	815.797	2.706	231.981	113.318	19.831	1.771.034
20,01 - 30,00	667	148.138	221.815	2.408	93.833	46.096	4.035	516.325
30,01 - 50,00	373	70.819	111.436	1.800	64.767	40.990	4.750	294.562
50,01 - 100,00	234	35.143	52.290	1.900	48.765	31.483	9.200	178.781
OLTRE 100,00	355	25.113	26.583	5.316	47.440	116.688	-	221.140
<b>T O T A L E</b>	<b>27.250</b>	<b>3.816.281</b>	<b>4.283.485</b>	<b>20.788</b>	<b>908.334</b>	<b>770.563</b>	<b>139.649</b>	<b>9.939.100</b>
<b>PER FORMA DI CONDUZIONE</b>								
CONDUZIONE DIRETTA DEL COLTIVATORE	24.185	3.730.053	4.244.234	1.173	679.413	502.923	3.850	9.161.646
-SU TERRENI IN PROPRIETA'	19.121	2.833.333	3.201.827	883	551.360	418.928	3.200	7.009.531
-SU TERRENI IN AFFITTO	732	105.681	104.070	-	11.618	11.328	100	232.797
-SU TERRENI PARTE IN PROPRIETA' E PARTE IN AFFITTO	4.281	787.288	936.742	290	116.435	72.667	550	1.913.972
COND. CON SALARIATI E/O COMPART.	2.222	55.002	11.450	19.000	225.811	260.605	1.452	573.320
-SU TERRENI IN PROPRIETA'	2.173	51.598	10.323	18.013	206.051	252.352	1.452	539.789
-SU TERRENI IN AFFITTO	16	873	130	102	1.095	2.081	-	4.281
-SU TERRENI PARTE IN PROPRIETA' E PARTE IN AFFITTO	24	1.945	985	530	14.835	5.977	-	24.272
TOTALE COND. DIRETTA E COND. CON SALARIATI E/O COMPARTICIPANTI	26.407	3.785.055	4.255.684	20.173	905.224	763.528	5.302	9.734.966
+SU TERRENI IN PROPRIETA'	21.294	2.884.931	3.212.150	18.896	757.411	671.280	4.652	7.549.320
-SU TERRENI IN AFFITTO	748	106.554	104.200	102	12.713	13.409	100	237.078
-SU TERRENI PARTE IN PROPRIETA' E PARTE IN AFFITTO	4.305	789.233	937.727	820	131.270	78.644	550	1.938.244
COND. A COLONIA PARZIARIA APPODERATA	94	20.157	25.816	120	2.200	3.331	660	52.284
ALTRA FORMA DI CONDUZIONE	749	11.069	1.985	495	910	3.704	133.687	151.850
<b>T O T A L E</b>	<b>27.250</b>	<b>3.816.281</b>	<b>4.283.485</b>	<b>20.788</b>	<b>908.334</b>	<b>770.563</b>	<b>139.649</b>	<b>9.939.100</b>
<b>PER ZONA ALTIMETRICA</b>								
MONTAGNA	27.250	3.816.281	4.283.485	20.788	908.334	770.563	139.649	9.939.100
COLLINA	-	-	-	-	-	-	-	-
PIANURA	-	-	-	-	-	-	-	-
<b>T O T A L E</b>	<b>27.250</b>	<b>3.816.281</b>	<b>4.283.485</b>	<b>20.788</b>	<b>908.334</b>	<b>770.563</b>	<b>139.649</b>	<b>9.939.100</b>

Tav. 14 — Aziende secondo la classe di età del conduttore

CLASSI DI SUPERFICIE TOTALE <i>Etari</i> CLASSI DI SUPERFICIE AGRICOLA UTILIZZATA <i>Etari</i> FORME DI CONDUZIONE ZONE ALTIMETRICHE	C L A S S I D I E T À D E L C O N D U T T O R E (anni)							
	14 — 34	35 — 40	41 — 45	46 — 50	51 — 55	56 — 60	61 — 65	oltre 65
<b>PER CLASSE DI SUPERFICIE TOTALE</b>								
SENZA TERRENO AGRARIO	13	11	7	12	4	6	1	6
FINO A 1,00	329	438	558	602	407	637	594	963
1,01 - 2,00	235	327	428	403	242	429	388	599
2,01 - 3,00	179	246	311	316	203	344	301	421
3,01 - 5,00	305	376	458	474	224	473	371	589
5,01 - 10,00	486	539	628	594	331	567	524	681
10,01 - 20,00	515	539	575	611	321	523	475	584
20,01 - 30,00	245	258	334	317	142	274	232	280
30,01 - 50,00	219	223	273	265	112	226	181	230
50,01 - 100,00	114	127	131	146	87	142	107	142
OLTRE 100,00	82	96	121	108	65	93	70	85
<b>T O T A L E</b>	<b>2.722</b>	<b>3.180</b>	<b>3.824</b>	<b>3.848</b>	<b>2.138</b>	<b>3.714</b>	<b>3.244</b>	<b>4.580</b>
<b>PER CLASSE DI SUPERF. AGR. UTILIZ.</b>								
SENZA SUP. AGR. UTILIZZATA	222	238	267	294	191	250	225	312
FINO A 1,00	423	541	686	734	482	789	729	1.174
1,01 - 2,00	284	401	519	510	268	528	466	734
2,01 - 3,00	257	344	374	393	239	421	350	514
3,01 - 5,00	435	472	603	576	266	512	461	648
5,01 - 10,00	596	640	710	698	371	643	544	650
10,01 - 20,00	333	344	391	396	183	352	286	352
20,01 - 30,00	62	84	124	111	53	73	81	79
30,01 - 50,00	39	44	48	47	33	68	38	56
50,01 - 100,00	26	27	38	33	22	34	27	27
OLTRE 100,00	45	45	64	56	30	44	37	34
<b>T O T A L E</b>	<b>2.722</b>	<b>3.180</b>	<b>3.824</b>	<b>3.848</b>	<b>2.138</b>	<b>3.714</b>	<b>3.244</b>	<b>4.580</b>
<b>PER FORMA DI CONDUZIONE</b>								
CONDUZIONE DIRETTA DEL COLTIVATORE	2.474	2.876	3.438	3.405	1.811	3.309	2.893	3.979
-SU TERRENI IN PROPRIETA'	1.966	2.238	2.676	2.695	1.417	2.584	2.308	3.237
-SU TERRENI IN AFFITTO	83	114	108	95	57	96	86	93
-SU TERRENI PARTE IN PROPRIETA' E PARTE IN AFFITTO	414	516	647	606	333	623	498	644
COND. CON SALARIATI E/O COMPART.	194	252	306	342	242	298	235	353
-SU TERRENI IN PROPRIETA'	188	243	295	335	240	297	231	344
-SU TERRENI IN AFFITTO	2	4	6	1	-	-	1	2
-SU TERRENI PARTE IN PROPRIETA' E PARTE IN AFFITTO	2	2	5	3	2	1	3	6
TOTALE COND. DIRETTA E COND. CON SALARIATI E/O COMPARTICIPANTI	2.668	3.128	3.744	3.747	2.053	3.607	3.128	4.332
-SU TERRENI IN PROPRIETA'	2.154	2.481	2.971	3.030	1.657	2.881	2.539	3.581
-SU TERRENI IN AFFITTO	85	118	114	96	57	96	87	95
-SU TERRENI PARTE IN PROPRIETA' E PARTE IN AFFITTO	416	518	652	609	335	624	501	650
COND. A COLONIA PARZIARIA APPODERATA	15	6	16	13	13	14	7	10
ALTRA FORMA DI CONDUZIONE	39	46	64	88	72	93	109	238
<b>T O T A L E</b>	<b>2.722</b>	<b>3.180</b>	<b>3.824</b>	<b>3.848</b>	<b>2.138</b>	<b>3.714</b>	<b>3.244</b>	<b>4.580</b>
<b>PER ZONA ALTIMETRICA</b>								
MONTAGNA	2.722	3.180	3.824	3.848	2.138	3.714	3.244	4.580
COLLINA	-	-	-	-	-	-	-	-
PIANURA	-	-	-	-	-	-	-	-
<b>T O T A L E</b>	<b>2.722</b>	<b>3.180</b>	<b>3.824</b>	<b>3.848</b>	<b>2.138</b>	<b>3.714</b>	<b>3.244</b>	<b>4.580</b>

Tav. 15 — Aziende a conduzione diretta del coltivatore che impiegano anche giornate lavorative di manodopera salariata

CLASSI DI SUPERFICIE TOTALE <i>Ettari</i>	AZIENDE CHE IMPIEGANO GIORNATE DI LAVORO DI MANODOPERA SALARIATA							
	Fino al 33 %		dal 34 % al 50 %		dal 51 % al 67 %		oltre il 67 %	
	Aziende	Giornate di lavoro	Aziende	Giornate di lavoro	Aziende	Giornate di lavoro	Aziende	Giornate di lavoro
CLASSI DI SUPERFICIE AGRICOLA UTILIZZATA <i>Ettari</i>								
FORME DI CONDUZIONE ZONE ALTIMETRICHE								
<b>PER CLASSE DI SUPERFICIE TOTALE</b>								
SENZA TERRENO AGRARIO	-	-	-	-	-	-	-	-
FINO A 1,00	874	88.692	204	18.449	122	13.477	179	17.411
1,01 - 2,00	688	151.650	85	15.283	66	11.712	100	22.750
2,01 - 3,00	501	151.304	68	21.461	56	13.127	61	18.614
3,01 - 5,00	670	262.605	119	52.832	77	24.871	101	26.701
5,01 - 10,00	947	427.482	204	104.798	133	63.080	117	45.946
10,01 - 20,00	996	500.409	253	150.135	129	73.292	147	74.363
20,01 - 30,00	650	386.565	161	108.069	87	58.925	72	50.791
30,01 - 50,00	573	386.224	174	125.189	89	61.945	67	48.571
50,01 - 100,00	317	246.478	100	81.845	81	66.295	46	33.941
OLTRE 100,00	81	67.843	42	43.893	42	40.019	43	42.394
<b>T O T A L E</b>	<b>6.297</b>	<b>2.669.252</b>	<b>1.410</b>	<b>721.954</b>	<b>882</b>	<b>426.743</b>	<b>933</b>	<b>381.482</b>
<b>PER CLASSE DI SUPERF. AGRI. UTILIZ.</b>								
SENZA SUP. AGRI. UTILIZZATA	49	1.704	52	1.429	62	2.511	96	4.379
FINO A 1,00	1.026	112.810	235	22.491	152	15.391	229	28.088
1,01 - 2,00	855	210.257	96	23.593	86	18.010	108	25.369
2,01 - 3,00	679	231.469	95	38.620	52	19.580	63	21.877
3,01 - 5,00	1.002	443.805	200	105.366	101	49.329	118	44.969
5,01 - 10,00	1.400	778.123	333	209.256	190	118.842	141	86.911
10,01 - 20,00	856	563.218	255	193.992	131	108.975	99	83.679
20,01 - 30,00	246	185.092	69	55.755	48	43.710	35	41.798
30,01 - 50,00	108	84.875	38	35.325	28	21.094	17	17.838
50,01 - 100,00	45	35.025	21	21.613	18	16.170	14	16.916
OLTRE 100,00	31	22.874	16	14.514	14	13.131	13	9.658
<b>T O T A L E</b>	<b>6.297</b>	<b>2.669.252</b>	<b>1.410</b>	<b>721.954</b>	<b>882</b>	<b>426.743</b>	<b>933</b>	<b>381.482</b>
<b>PER FORMA DI CONDUZIONE</b>								
CONDUZIONE DIRETTA DEL COLTIVATORE	6.297	2.669.252	1.410	721.954	882	426.743	933	381.482
-SU TERRENI IN PROPRIETA'	4.854	2.049.930	1.199	587.736	770	357.760	836	315.459
-SU TERRENI IN AFFITTO	163	62.828	20	9.084	19	9.178	21	7.159
-SU TERRENI PARTE IN PROPRIETA' E PARTE IN AFFITTO	1.280	556.494	191	125.134	93	59.805	76	58.864
COND. CON SALARIATI E/O COMPART.	-	-	-	-	-	-	-	-
-SU TERRENI IN PROPRIETA'	-	-	-	-	-	-	-	-
-SU TERRENI IN AFFITTO	-	-	-	-	-	-	-	-
-SU TERRENI PARTE IN PROPRIETA' E PARTE IN AFFITTO	-	-	-	-	-	-	-	-
TOTALE COND. DIRETTA E COND. CON SALARIATI E/O COMPARTICIPANTI	6.297	2.669.252	1.410	721.954	882	426.743	933	381.482
-SU TERRENI IN PROPRIETA'	4.854	2.049.930	1.199	587.736	770	357.760	836	315.459
-SU TERRENI IN AFFITTO	163	62.828	20	9.084	19	9.178	21	7.159
-SU TERRENI PARTE IN PROPRIETA' E PARTE IN AFFITTO	1.280	556.494	191	125.134	93	59.805	76	58.864
COND. A COLONIA PARZIARIA APPODERATA	-	-	-	-	-	-	-	-
ALTRA FORMA DI CONDUZIONE	-	-	-	-	-	-	-	-
<b>T O T A L E</b>	<b>6.297</b>	<b>2.669.252</b>	<b>1.410</b>	<b>721.954</b>	<b>882</b>	<b>426.743</b>	<b>933</b>	<b>381.482</b>
<b>PER ZONA ALTIMETRICA</b>								
MONTAGNA	6.297	2.669.252	1.410	721.954	882	426.743	933	381.482
COLLINA	-	-	-	-	-	-	-	-
PIANURA	-	-	-	-	-	-	-	-
<b>T O T A L E</b>	<b>6.297</b>	<b>2.669.252</b>	<b>1.410</b>	<b>721.954</b>	<b>882</b>	<b>426.743</b>	<b>933</b>	<b>381.482</b>

Tav. 16 — Aziende che utilizzano alcuni principali mezzi meccanici di uso agricolo

CLASSI DI SUPERFICIE TOTALE Ettari	TRATTRICI		MOTOCOLTIVATORI		MIETTREBBIATRICI		MACCHINE PER LA RACCOLTA DEL FORAGGIO	
	Aziende in complesso	di cui aziende che utilizzano solo mezzi forniti da terzi	Aziende in complesso	di cui aziende che utilizzano solo mezzi forniti da terzi	Aziende in complesso	di cui aziende che utilizzano solo mezzi forniti da terzi	Aziende in complesso	di cui aziende che utilizzano solo mezzi forniti da terzi
PER CLASSE DI SUPERFICIE TOTALE								
SENZA TERRENO AGRARIO	4	-	-	-	-	-	-	-
FINO A 1,00	2.440	786	1.585	557	4	1	10	2
1,01 - 2,00	1.553	334	1.387	316	20	8	25	1
2,01 - 3,00	1.123	166	1.187	153	32	15	31	-
3,01 - 5,00	1.466	128	1.746	114	82	30	98	2
5,01 - 10,00	1.655	115	2.574	88	148	27	175	2
10,01 - 20,00	1.316	87	2.842	59	159	36	286	2
20,01 - 30,00	701	39	1.616	15	95	15	226	-
30,01 - 50,00	658	31	1.354	5	76	11	210	1
50,01 - 100,00	407	23	759	6	38	6	133	1
OLTRE 100,00	178	19	244	10	17	4	39	-
T O T A L E	11.501	1.728	15.294	1.323	671	153	1.233	11
PER CLASSE DI SUPERF. AGRI. UTILIZ.								
SENZA SUP. AGRI. UTILIZZATA	25	10	-	-	-	-	-	-
FINO A 1,00	2.664	850	1.801	608	5	1	18	2
1,01 - 2,00	1.781	352	1.804	348	30	12	62	1
2,01 - 3,00	1.417	176	1.784	165	51	19	66	-
3,01 - 5,00	1.846	148	2.774	114	132	37	184	3
5,01 - 10,00	2.100	111	3.845	62	234	43	405	3
10,01 - 20,00	1.112	47	2.230	17	163	32	338	-
20,01 - 30,00	275	17	559	-	34	4	100	2
30,01 - 50,00	151	8	283	3	8	3	34	-
50,01 - 100,00	79	5	133	4	10	1	14	-
OLTRE 100,00	51	4	81	2	4	1	12	-
T O T A L E	11.501	1.728	15.294	1.323	671	153	1.233	11
PER FORMA DI CONDUZIONE								
CONDUZIONE DIRETTA DEL COLTIVATORE	10.486	1.555	14.464	1.191	659	151	1.177	10
-SU TERRENI IN PROPRIETA'	7.865	1.072	11.002	818	365	58	908	5
-SU TERRENI IN AFFITTO	224	83	366	58	8	2	18	2
-SU TERRENI PARTE IN PROPRIETA' E PARTE IN AFFITTO	2.396	400	3.096	315	286	91	251	3
COND. CON SALARIATI E/O COMPART.	368	88	343	61	12	2	43	1
-SU TERRENI IN PROPRIETA'	346	83	319	54	10	2	35	1
-SU TERRENI IN AFFITTO	3	3	9	5	-	-	2	-
-SU TERRENI PARTE IN PROPRIETA' E PARTE IN AFFITTO	16	2	15	2	2	-	6	-
TOTALE COND. DIRETTA E COND. CON SALARIATI E/O COMPARTICIPANTI	10.854	1.643	14.807	1.252	671	153	1.220	11
-SU TERRENI IN PROPRIETA'	8.211	1.155	11.321	872	375	60	943	6
-SU TERRENI IN AFFITTO	227	86	375	63	8	2	20	2
-SU TERRENI PARTE IN PROPRIETA' E PARTE IN AFFITTO	2.412	402	3.111	317	288	91	257	3
COND. A COLONIA PARZIARIA APPODERATA	72	1	70	-	-	-	10	-
ALTRA FORMA DI CONDUZIONE	575	84	417	71	-	-	3	-
T O T A L E	11.501	1.728	15.294	1.323	671	153	1.233	11
PER ZONA ALTIMETRICA								
MONTAGNA	11.501	1.728	15.294	1.323	671	153	1.233	11
COLLINA	-	-	-	-	-	-	-	-
PIANURA	-	-	-	-	-	-	-	-
T O T A L E	11.501	1.728	15.294	1.323	671	153	1.233	11

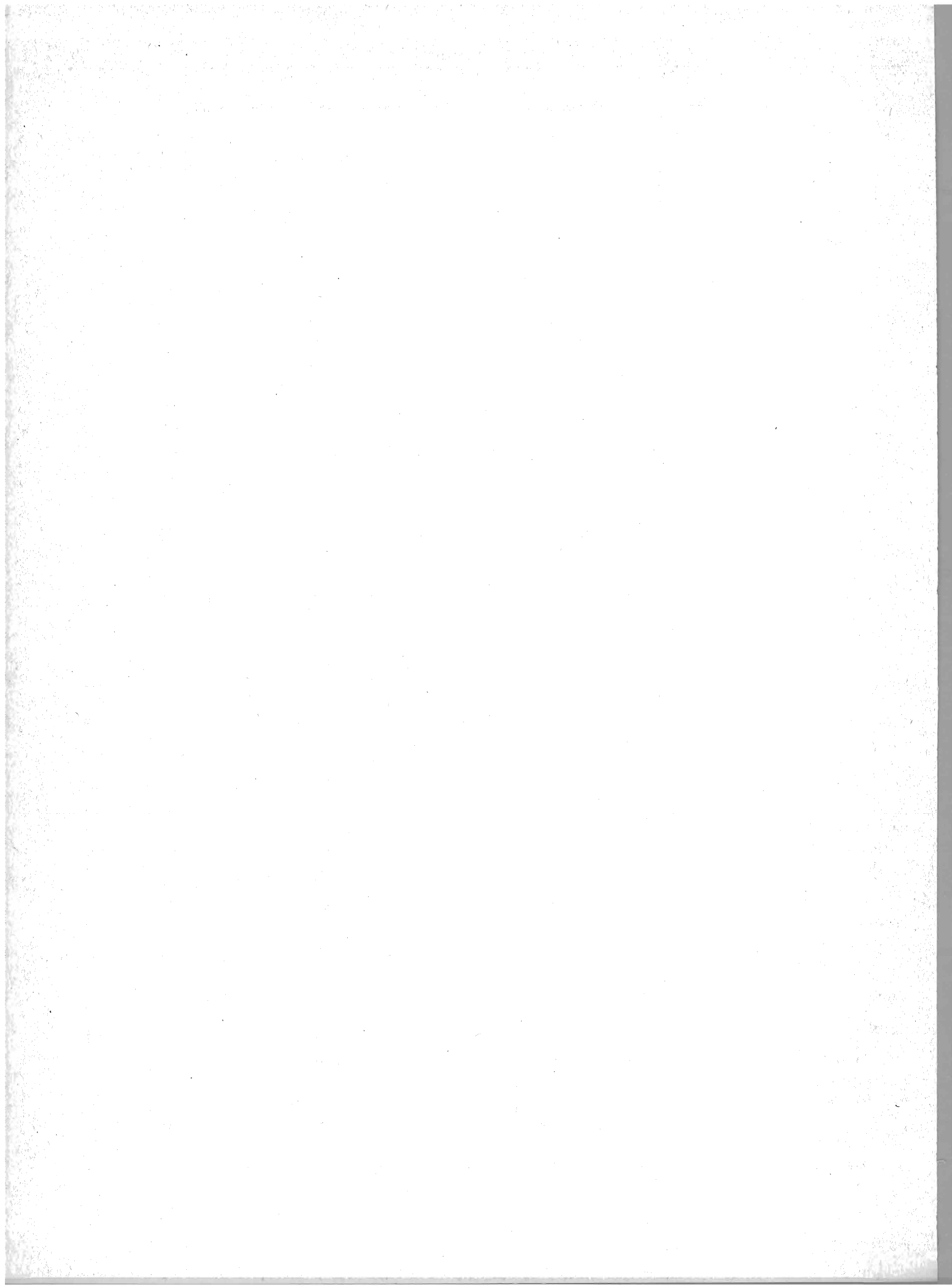



**DATI COMUNALI**

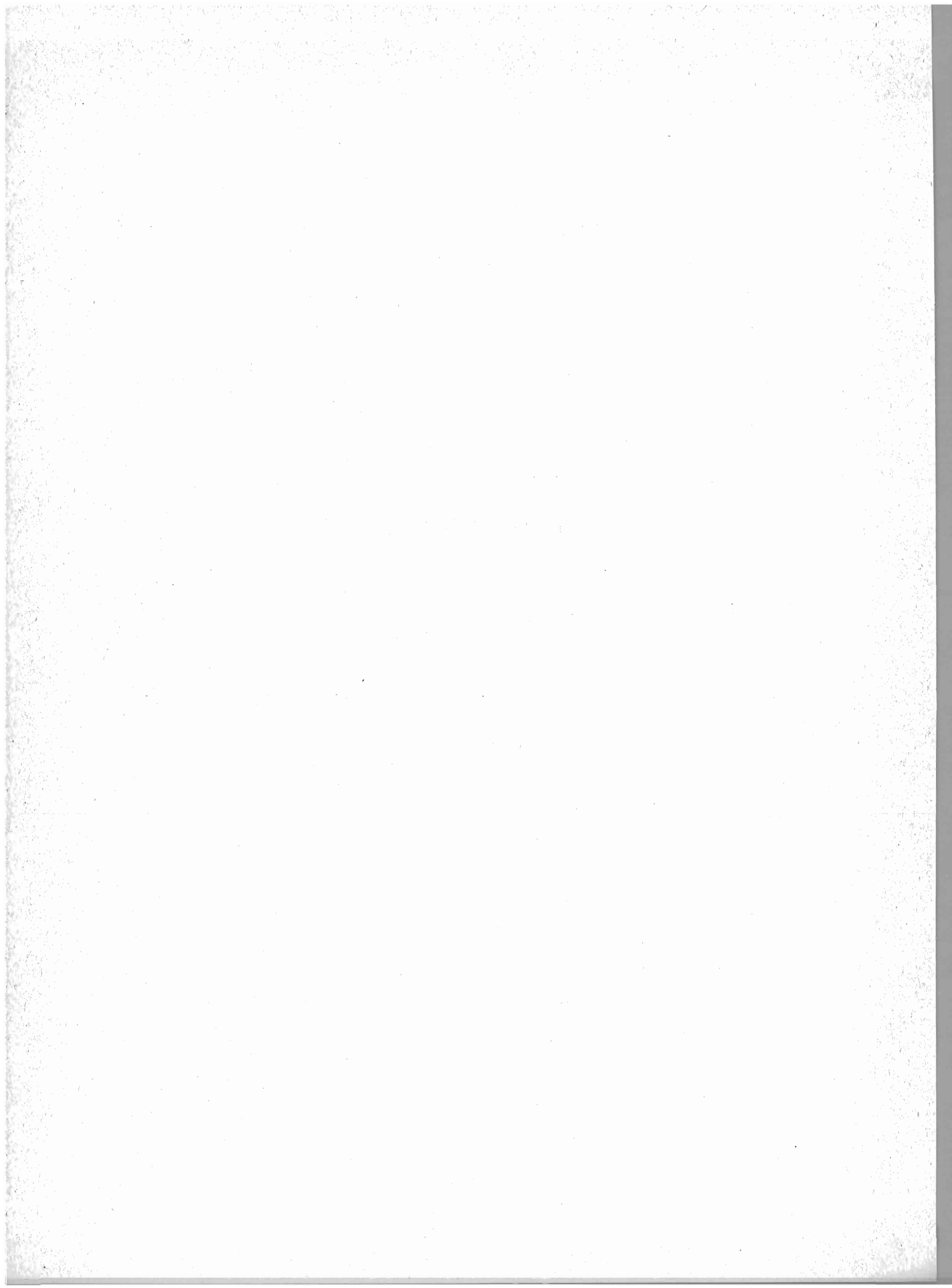

Tav. 17 — Aziende e relativa superficie totale, per forma di conduzione e comune

Superficie in ettari

Codice dei Comuni	C O M U N I	CONDUZIONE DIRETTA DEL COLTIVATORE		CONDUZIONE CON SALARIATI E/O COMPARTICIPANTI		ALTRE FORME DI CONDUZIONE		T O T A L E			
		Aziende	Superficie	Aziende	Superficie	Aziende	Superficie	Aziende	Superficie		
									proprietà	affitto	Totale
001	ALDINO - ALDEIN	157	4.093,22	5	1.671,45	-	-	162	5.659,40	105,27	5.764,67
002	ANDRIANO - ANDRIAN	90	408,37	1	53,00	4	19,85	95	480,62	0,60	481,22
003	ANTERIVO - ALTREI	60	304,23	2	630,03	-	-	62	879,22	55,04	934,26
004	APPIANO - EPPAN	809	2.740,88	22	2.588,09	2	9,65	833	5.002,64	335,98	5.338,62
005	AVELENGO - HAFLING	77	1.165,40	4	1.360,41	-	-	81	2.483,86	41,95	2.525,81
006	BADIA - ABTEI	221	4.033,20	45	3.011,46	-	-	266	7.043,28	1,38	7.044,66
007	BARBIANO - BARBIAN	164	1.975,17	5	143,58	1	4,68	170	2.015,53	107,90	2.123,43
008	BOLZANO - BOZEN	467	3.284,79	37	1.735,58	40	180,85	544	5.027,55	173,67	5.201,22
009	BRAIES - PRAGS	87	1.882,11	23	3.544,80	-	-	110	5.331,17	95,74	5.426,91
010	BRENNEO - BRENNER	143	2.577,26	21	5.567,33	-	-	164	7.657,57	487,02	8.144,59
011	BRESSANONE - BRIXEN	488	6.343,25	62	5.232,70	-	-	550	11.330,72	245,23	11.575,95
012	BRONZOLO - BRANZOLL	96	159,28	11	278,22	41	115,46	148	543,90	9,06	552,96
013	BRUNICO - BRUNECK	209	4.882,64	16	938,25	-	-	225	5.456,65	364,24	5.820,89
014	CAINES - KUENS	24	243,10	2	9,37	-	-	26	248,89	3,58	252,47
015	CALDARO - KALTERN	779	1.164,30	13	2.724,74	185	240,07	977	4.110,47	18,64	4.129,11
016	CAMPO DI TRENIS - FREIENFELD	243	5.985,60	42	4.464,08	-	-	285	10.190,88	258,80	10.449,68
017	CAMPO TURES - SAND IN TAUFERS	299	6.802,72	35	4.800,58	-	-	334	10.940,65	662,65	11.603,30
018	CASTELBELLO CIARDES - KASTELBELL TSCHARS	217	1.224,18	14	4.002,38	-	-	231	5.169,46	57,10	5.226,56
019	CASTELROTTO - KASTELRUTH	505	6.937,22	6	3.029,61	-	-	511	9.068,15	898,68	9.966,83
020	CERMES - TSCHERMS	102	439,04	11	81,96	-	-	113	509,03	11,97	521,00
021	CHIENES - KIENS	173	2.934,20	16	552,63	-	-	189	3.395,84	90,99	3.486,83
022	CHIUSA - KLAUSEN	252	3.838,77	12	1.364,76	-	-	264	5.059,09	144,44	5.203,53
023	CORNEDO ALL'ISARCO - KARNEID	171	3.455,51	5	319,64	-	-	176	3.724,82	50,33	3.775,15
024	CORTACCIA - KURTATSCH	321	985,49	14	1.617,27	57	402,28	392	2.829,00	176,04	3.005,04
025	CORTINA ALL'ADIGE - KURTINIG	90	170,75	-	-	10	31,75	100	197,83	4,67	202,50
026	CORVARA IN BADIA - CORVARA	70	982,85	9	1.927,52	-	-	79	2.891,54	18,83	2.910,37
027	CURON VENOSTA - GRAUN IN VINSCHGAU	290	1.288,13	12	12.602,12	-	-	302	13.664,88	225,37	13.890,25
028	DOBBIACO - TOBLACH	148	2.883,62	110	6.935,46	-	-	258	9.566,97	252,11	9.819,08
029	EGNA - NEUMARKT	324	1.315,46	19	978,15	82	243,62	425	2.411,64	125,59	2.537,23
030	FALZES - PFALZEN	133	2.515,04	22	799,44	-	-	155	3.229,70	84,78	3.314,48
031	FIE' - VÖLS	275	2.759,20	9	1.659,55	-	-	284	4.107,95	310,80	4.418,75
032	FORTEZZA - FRANZENSFESTE	9	554,01	11	3.368,00	-	-	20	3.842,46	79,55	3.922,01
033	FUNES - VILLNÖSS	255	4.295,92	25	2.553,13	-	-	280	6.762,93	86,12	6.849,05
034	GAIS - GAIS	170	2.908,69	10	1.224,46	-	-	180	3.960,24	172,91	4.133,15
035	GARGAZZONE - GARGAZON	97	399,30	3	69,85	-	-	100	403,56	65,59	469,15
036	GLORENZA - GLURNS	95	300,17	3	1.960,21	-	-	98	2.193,01	67,37	2.260,38
037	LACES - LATSCH	486	1.712,82	7	7.246,08	-	-	493	8.791,14	167,76	8.958,90
038	LAGUNDO - ALGUND	184	1.712,12	18	703,01	-	-	202	2.401,40	13,73	2.415,13
039	LAIÒN - LAJEN	264	3.608,30	1	122,82	-	-	265	3.694,69	36,43	3.731,12
040	LAIVES - LEIFERS	455	2.040,66	15	82,55	28	85,44	498	2.173,89	34,76	2.208,65
041	LANA - LANA	553	3.110,34	40	1.078,22	4	11,80	597	4.141,51	58,85	4.200,36
042	LASA - LAAS	344	2.547,80	12	5.661,62	1	10,16	357	7.989,35	230,23	8.219,58
043	LAUREGNO - LAUREIN	75	747,65	3	338,75	-	-	78	1.018,67	67,73	1.086,40
117	LA VALLE - WENGEN	131	2.763,32	16	259,24	-	-	147	3.012,46	10,10	3.022,56
044	LUSÒN - LÜSEN	141	4.872,48	38	1.303,09	-	-	179	5.679,94	495,63	6.175,57

## Seque Tav. 17 — Aziende e relativa superficie totale, per forma di conduzione e comune

Superficie in ettari

Codice del Comune	C O M U N I	CONDUZIONE DIRETTA DEL COLTIVATORE		CONDUZIONE CON SALARIATI E/O COMPARTICIPANTI		ALTRE FORME DI CONDUZIONE		T O T A L E			
		Aziende	Superficie	Aziende	Superficie	Aziende	Superficie	Aziende	Superficie		Totale
									proprietà	affitto	
045	MAGRÈ ALL'ADIGE - MARGREID	152	598,10	6	342,84	33	81,22	191	1.020,46	1,70	1.022,16
046	MALLES VENOSTA - MALS	499	2.349,29	18	15.952,49	1	2,30	518	17.747,00	557,08	18.304,08
047	MAREBBE - ENNEBERG	303	4.109,32	32	7.349,48	-	-	335	11.421,56	37,24	11.458,80
048	MARLENGO - MARLING	173	1.292,39	5	308,35	-	-	178	1.493,49	107,25	1.600,74
049	MARTELLO - MARTELL	106	577,12	1	7.671,00	1	10,88	108	8.221,54	37,46	8.259,00
050	MELTINA - MÖLTEN	158	2.098,02	5	1.132,73	1	3,63	164	3.204,30	30,08	3.234,38
051	MERANO - MERAN	211	1.279,67	44	635,89	16	158,54	271	1.965,60	108,50	2.074,10
052	MONGUELFO - WELSBERG	198	2.668,27	31	1.564,54	-	-	229	4.068,84	163,97	4.232,81
053	MONTAGNA - MONTAN	139	760,60	14	1.113,84	58	105,52	211	1.971,42	8,54	1.979,96
054	MOSO IN PASSIRIA - MOOS IN PASSEIER	198	5.831,99	32	9.751,14	-	-	230	14.162,05	1.421,08	15.583,13
055	MALLES - NALS	155	980,45	6	99,61	-	-	161	1.064,51	15,55	1.080,06
056	NATURNO - NATURNS	304	3.347,34	16	2.562,85	-	-	320	5.830,67	79,52	5.910,19
057	NAZ SCIAVES - NATZ-SCHABS	112	1.307,48	12	731,43	-	-	124	1.993,36	45,55	2.038,91
058	NOVA LEVANTE - WELSCHNOFEN	99	2.509,70	16	1.828,93	-	-	115	4.260,29	78,34	4.338,63
059	NOVA PONENTE - DEUTSCHNOFEN	288	9.064,02	8	1.325,39	2	3,83	298	10.235,18	158,06	10.393,24
060	ORA - AUER	166	365,82	21	367,30	52	160,31	239	870,51	22,92	893,43
061	ORTISEI - ST. ULRICH	89	627,18	25	2.021,88	-	-	114	2.454,06	195,00	2.649,06
062	PARCINES - PARTSCHINS	164	1.320,90	17	3.056,21	-	-	181	4.177,73	199,38	4.377,11
063	PERCA - PERCHA	105	1.944,98	16	957,61	-	-	121	2.832,62	69,97	2.902,59
064	PLAUS - PLAUS	32	392,03	2	155,90	1	1,24	35	536,27	12,90	549,17
065	PONTE GARDENA - WAIDBRUCK	10	101,18	2	96,00	-	-	12	165,62	31,56	197,18
066	POSTAL - BURGSTALL	110	491,79	1	53,00	-	-	111	531,49	13,30	544,79
067	PRATO ALLO STELVIO - PRAD AM STILFSEIJOCH	303	1.118,73	7	3.685,95	-	-	310	4.656,94	147,74	4.804,68
068	PREDOI - PRETTAU	92	1.564,07	3	2.492,80	-	-	95	3.981,69	75,18	4.056,87
069	PROVES - PROVEIS	61	802,76	3	627,23	-	-	64	1.236,68	193,31	1.429,99
070	RACINES - RATSCHINGS	386	9.297,09	45	7.218,24	-	-	431	16.090,59	424,74	16.515,33
071	RASUN ANTERSELVA - RASEN ANTHOLZ	268	6.078,55	27	4.228,29	-	-	295	10.165,24	141,60	10.306,84
072	RENON - RITTEN	477	8.714,34	37	2.052,58	-	-	514	10.180,78	586,14	10.766,92
073	RIFIANO - RIFFIAN	82	1.075,40	10	2.214,44	-	-	92	3.276,75	13,09	3.289,84
074	RIO DI PUSTERIA - MÜHLBACH	181	5.561,27	10	1.554,71	-	-	191	7.042,31	73,67	7.115,98
075	RODENGO - RODENECK	115	2.173,83	19	819,09	-	-	134	2.859,00	133,92	2.992,92
076	SALORNO - SALURN	265	1.544,10	15	798,29	75	442,29	355	2.763,24	21,44	2.784,68
077	SAN CANDIDO - INNICHEN	161	2.750,84	84	3.394,71	-	-	245	5.999,12	146,43	6.145,55
078	SAN FELICE - ST. FELIX	66	824,42	2	613,30	-	-	68	1.369,06	68,66	1.437,72
079	SAN GENESIO ATESSINO - JENESIEN	246	5.806,01	7	478,98	-	-	253	6.115,78	169,21	6.284,99
080	SAN LEONARDO IN PASSIRIA - ST. LEONHARD IN PASSEIER	219	5.723,47	34	1.310,52	-	-	253	6.694,80	339,19	7.033,99
081	SAN LORENZO DI SEBATO - ST. LORENZEN	281	4.267,44	26	955,08	-	-	307	5.045,32	177,20	5.222,52
082	SAN MARTINO IN BADIA - ST. MARTIN IN THURN	185	4.341,23	22	1.452,23	-	-	207	5.762,26	31,20	5.793,46
083	SAN MARTINO IN PASSIRIA - ST. MARTIN IN PASSEIER	138	3.115,64	2	31,96	-	-	140	3.124,34	23,26	3.147,60
084	SAN PANCRAZIO - ST. PANKRAZ	161	3.414,64	34	2.116,13	-	-	195	5.530,77	-	5.530,77
085	SANTA CRISTINA VALGARDENA - ST. CHRISTINA IN GRÖDEN	82	575,83	3	1.471,07	-	-	85	1.950,73	96,17	2.046,90
086	SARENTINO - SARNTAL	550	15.507,92	63	12.635,75	-	-	613	27.729,54	414,13	28.143,67
087	SCENA - SCHÖNNA	220	2.990,34	33	1.232,54	-	-	253	4.126,70	96,18	4.222,88
088	SELVA DEI MOLINI - MÜHLWALD	164	4.678,80	34	3.551,65	-	-	198	8.080,40	150,05	8.230,45
089	SELVA DI VAL GARDENA - WOLKENSTEIN IN GRÖDEN	97	1.065,87	3	2.352,31	-	-	100	3.228,39	189,79	3.418,18

Segue Tav. 17 — Aziende e relativa superficie totale, per forma di conduzione e comune  
Superficie in ettari

Codice dei Comuni	C O M U N I	CONDUZIONE DIRETTA DEL COLTIVATORE		CONDUZIONE CON SALARIATI E/O COMPARTICIPANTI		ALTRE FORME DI CONDUZIONE		T O T A L E			
		Aziende	Superficie	Aziende	Superficie	Aziende	Superficie	Aziende	Superficie		
									proprietà	affitto	Totale
090	SENALE. UNSERE LIEBE FRAU IM WALDE	59	764,68	7	478,31	-	-	66	1.152,54	90,45	1.242,99
091	SENALES - SCHNALS	87	5.031,39	28	7.414,54	-	-	115	12.313,44	132,49	12.445,93
092	SESTO - SEXTEN	173	2.553,75	68	3.466,78	-	-	241	5.861,03	159,50	6.020,53
093	SILANDRO - SCHLANDERS	382	1.867,43	20	8.241,45	-	-	402	9.974,01	134,87	10.108,88
094	SLUDERNO - SCHLUDERNS	189	693,25	4	2.088,25	-	-	193	2.652,45	129,05	2.781,50
095	STELVIO - STILFS	156	411,10	4	4.610,50	-	-	160	4.951,60	70,00	5.021,60
096	TERENTO - TERENTEN	148	3.275,29	2	1.150,44	-	-	150	4.380,79	44,94	4.425,73
097	TERLANO - TERLAN	190	1.275,61	21	580,90	-	-	211	1.764,45	92,06	1.856,51
098	TERMENO - TRAMIN	414	728,16	20	829,70	125	160,08	559	1.714,08	3,86	1.717,94
099	TESIMO - TISENS	309	2.536,78	30	1.546,98	-	-	339	4.014,98	68,78	4.083,76
100	TIRES - TIERS	87	824,00	1	2.320,09	-	-	88	3.138,90	5,19	3.144,09
101	TIROLO - TIROL	174	1.032,51	14	467,51	3	18,30	191	1.451,35	66,97	1.518,32
102	TRODNA - TRUDEN	101	452,73	8	886,57	-	-	109	1.291,57	47,73	1.339,30
103	TUBRE - TAUFERS IM MÜNSTERTHALE	87	376,00	7	3.329,40	-	-	94	3.569,40	136,00	3.705,40
104	ULTIMO - ULTEN	286	9.073,86	31	6.840,04	-	-	317	15.625,91	287,99	15.913,90
105	VADENA - PFATTEN	46	160,80	8	398,99	19	95,07	73	649,89	4,97	654,86
106	VALDAORA - OLANG	153	3.356,43	36	1.127,14	-	-	189	4.334,91	148,66	4.483,57
107	VAL DI VIZZE - PFITSCH	201	5.554,26	28	3.461,51	-	-	229	8.760,13	255,64	9.015,77
108	VALLE AURINA - AHRNTAL	426	8.939,31	15	4.842,38	-	-	441	13.393,05	388,64	13.781,69
109	VALLE DI CASIES - GSIES	191	4.989,94	63	5.544,90	-	-	254	10.392,22	142,62	10.534,84
110	VANDOIES - VINTL	231	6.475,16	55	2.958,20	-	-	286	9.063,32	370,04	9.433,36
111	VARNA - VAHRN	155	2.012,64	10	3.251,21	-	-	165	5.170,64	93,21	5.263,85
116	VELTURNO - FELDTHURNS	146	1.751,44	4	1.031,88	-	-	150	2.740,51	42,81	2.783,32
112	VERANO - VÖRAN	76	1.638,61	7	741,31	-	-	83	2.346,95	32,97	2.379,92
113	VILLABASSA - NIEDERDORF	92	1.154,54	58	1.749,59	-	-	150	2.772,52	131,61	2.904,13
114	VILLANDRO - VILLANDERS	190	2.871,58	4	1.581,49	1	1,50	195	4.422,11	32,46	4.454,57
115	VIPITENO - STERZING	122	1.734,10	9	1.591,25	-	-	131	3.121,88	203,47	3.325,35
	PROVINCIA	24.185	319.894,14	2.222	289.492,76	843	2.600,32	27.250	594.557,78	17.429,44	611.987,22



Tav. 18 — Aziende per classe di  
Superficie

Codice del Comune	C O M U N I	C L A S S I  D I  S U P E R							
		Fino a 1,00		1,01 — 2,00		2,01 — 3,00		3,01 — 5,00	
		Aziende	Superficie	Aziende	Superficie	Aziende	Superficie	Aziende	Superficie
001	ALDINO - ALDEIN	27	15,79	20	27,78	15	36,81	14	55,86
002	ANDRIANO - ANDRIAN	26	13,67	17	25,42	8	20,76	8	32,01
003	ANTERIVO - ALTREI	5	1,30	8	13,26	10	25,31	19	77,35
004	APPIANO - EPPAN	227	142,14	183	276,08	122	307,94	155	603,28
005	AVELENGO - HAFLING	8	4,31	6	9,15	6	15,95	13	49,63
006	BADIA - ABTEI	7	5,03	6	9,82	10	25,32	20	80,19
007	BARBIANO - BARBIAN	13	8,46	19	28,31	21	53,91	25	97,33
008	BOLZANO - BOZEN	142	78,36	79	121,49	74	189,47	80	320,69
009	BRAIES - PRAGS	1	0,78	4	5,83	3	6,62	9	33,84
010	BRENNERO - BRENNER	7	4,30	7	10,15	12	31,40	11	41,97
011	BRESSANONE - BRIXEN	41	23,94	52	76,74	42	105,51	61	244,54
012	BRONZOLO - BRANZOLL	71	35,47	38	55,13	8	20,90	12	46,53
013	BRUNICO - BRUNECK	8	5,90	10	14,30	13	33,37	25	104,98
014	CAINES - KUENS	1	0,45	-	-	3	7,35	8	34,06
015	CALDARO - KALTERN	518	291,92	251	367,21	108	261,15	67	248,35
016	CAMPO DI TRENIS - FREIENFELD	12	4,24	10	15,43	5	13,70	35	141,58
017	CAMPO TURES - SAND IN TAUFERS	17	9,71	18	27,42	25	63,98	36	146,30
018	CASTELBELLO CIARDES - KASTELBELL TSCHARS	29	17,11	28	44,50	21	52,71	55	210,99
019	CASTELROTTO - KASTELRUTH	30	19,77	43	64,56	40	99,37	64	252,83
020	CEBRES - TSCHERMS	39	20,47	19	29,17	10	26,68	19	74,86
021	CHIENES - KIENS	15	8,81	23	36,47	21	51,99	16	61,40
022	CHIUSA - KLAUSEN	16	10,89	24	35,94	16	40,40	28	117,55
023	CORNEDO ALL'ISARCO - KARNEID	11	5,93	7	10,45	6	15,64	18	73,76
024	CORTACCIA - KURTATSCH	122	62,50	90	135,88	49	125,09	53	197,75
025	CORTINA ALL'ADIGE - KURTINIG	50	27,72	26	35,43	11	26,50	5	18,32
026	CORVARA IN BADIA - CORVARA	-	-	4	6,77	1	2,37	6	23,94
027	CURON VENOSTA - GRAUN IN VINSCHGAU	14	11,36	26	41,67	53	132,23	113	455,53
028	DOBBIACO - TOBLACH	6	5,06	13	20,26	9	23,05	21	83,76
029	EGNA - NEUMARKT	240	119,34	68	98,01	29	71,84	26	99,38
030	FALZES - PFALZEN	6	2,67	5	7,08	16	39,49	24	92,62
031	FIE' - VÖLS	19	11,26	28	43,30	26	64,99	42	168,24
032	FORTEZZA - FRANZENSFESTE	2	1,42	2	2,63	-	-	1	4,55
033	FUNES - VILLNÖSS	13	5,95	11	16,54	18	46,27	39	149,62
034	GAIS - GAIS	8	5,96	12	18,38	9	22,19	19	74,50
035	GARGAZZONE - GARGAZON	31	16,39	14	19,51	15	35,59	18	72,98
036	GLORENZA - GLURNS	5	4,22	32	50,09	21	53,02	23	86,22
037	LACES - LATSCH	143	67,99	95	144,69	75	189,98	104	405,81
038	LAGUNDO - ALGUND	41	21,59	27	39,29	18	46,25	24	95,96
039	LAIÒN - LAJEN	15	10,29	26	41,14	22	52,94	26	103,92
040	LAIVES - LEIFERS	284	142,43	80	117,48	32	80,71	38	153,25
041	LANA - LANA	183	99,67	94	134,46	61	150,46	65	256,77
042	LASA - LAAS	24	13,72	43	65,87	33	80,52	75	296,19
043	LAUREGNO - LAUREIN	-	-	-	-	1	2,39	7	40,40
117	LA VALLE - WENGEN	6	4,08	8	12,62	2	4,66	9	37,13
044	LUSÒN - LÜSEN	11	5,24	8	11,15	7	18,15	11	46,15

## superficie totale e comune

in ettari

F I C I E T O T A L E								Codice del Comune	C O M U N I
5,01 — 10,00		10,01 — 20,00		20,01 — 50,00		oltre 50,00			
Aziende	Superficie	Aziende	Superficie	Aziende	Superficie	Aziende	Superficie		
13	101,15	11	153,84	29	1.029,74	33	4.343,70	001	ALDINO - ALDEIN
28	196,78	6	86,88	-	-	2	105,70	002	ANDRIANO - ANDRIAN
12	81,79	6	71,87	1	33,80	1	629,58	003	ANTERIVO - ALTREI
101	699,01	30	394,43	12	312,44	3	2.603,30	004	APPIANO - EPPAN
6	48,36	14	203,85	22	639,45	6	1.555,11	005	AVELENGO - HAFLING
49	356,52	75	1.094,63	82	2.436,37	17	3.036,78	006	BADIA - ABTEI
28	203,13	32	473,60	25	766,16	7	492,53	007	BARBIANO - BARBIAN
75	535,33	45	643,20	31	988,27	17	2.324,41	008	BOLZANO - BOZEN
16	113,82	32	471,89	28	810,12	17	3.984,01	009	BRAIES - PRAGS
24	184,15	37	525,50	34	1.150,18	29	6.196,94	010	BRENNERO - BRENNER
113	799,61	119	1.781,62	99	3.084,44	22	5.459,55	011	BRESSANONE - BRIXEN
9	61,37	5	70,60	1	23,40	4	239,56	012	BRONZOLO - BRANZOLL
41	305,59	62	882,83	51	1.577,32	15	2.896,60	013	BRUNICO - BRUNECK
7	45,28	5	59,97	1	23,86	1	81,50	014	CAINES - KUENS
22	145,05	5	66,88	3	111,41	3	2.637,14	015	CALDARO - KALTERN
42	318,48	57	811,07	86	2.777,58	37	6.367,60	016	CAMPO DI TRENIS - FREIENFELD
66	464,58	73	1.043,14	50	1.451,94	49	8.396,23	017	CAMPO TURES - SAND IN TAUFERS
56	390,97	25	338,76	7	195,83	9	3.975,69	018	CASTELBELLO CIARDES - KASTELBELL TSCHARS
92	678,24	125	1.802,06	105	3.319,34	12	3.730,66	019	CASTELROTTO - KASTELRUTH
15	104,30	8	96,49	1	24,20	2	144,83	020	CERMES - TSCHERMS
34	235,61	30	462,98	36	1.053,95	13	1.575,62	021	CHIENES - KIENS
47	347,65	70	995,98	48	1.379,27	14	2.275,85	022	CHIUSA - KLAUSEN
33	232,72	39	576,79	46	1.446,36	16	1.413,50	023	CORNEDO ALL'ISARCO - KARNEID
51	347,26	17	242,74	5	141,71	5	1.752,11	024	CORTACCIA - KURTATSCH
6	48,80	-	-	2	45,73	-	-	025	CORTINA ALL'ADIGE - KURTINIG
21	166,46	26	371,65	17	480,61	4	1.858,57	026	CORVARA IN BADIA - CORVARA
73	487,18	12	164,66	1	31,82	10	12.565,80	027	CURON VENOSTA - GRAUN IN VINSCHGAU
65	493,42	64	961,24	67	1.956,44	12	6.275,85	028	DOBBIACO - TOBLACH
13	95,12	27	378,68	7	215,33	14	1.459,53	029	EGNA - NEUMARKT
31	243,85	33	486,29	30	879,37	10	1.563,11	030	FALZES - PFALZEN
63	453,32	70	1.022,24	32	901,19	4	1.754,21	031	FIE' - VÖLS
1	9,70	1	11,86	1	37,17	12	3.854,68	032	FORTEZZA - FRANZENSFESTE
52	351,77	53	765,81	70	2.139,54	23	3.373,55	033	FUNES - VILLNÖSS
30	222,73	42	629,97	43	1.238,40	17	1.921,02	034	GAIS - GAIS
14	101,58	4	45,92	3	117,18	1	60,00	035	GARGAZZONE - GARGAZON
14	88,37	2	21,98	-	-	1	1.956,48	036	GLORENZA - GLURNS
53	351,37	15	191,20	3	83,86	5	7.524,00	037	LACES - LATSCH
47	333,69	23	303,00	16	484,56	6	1.090,79	038	LAGUNDO - ALGUND
61	461,05	57	854,93	48	1.407,63	10	799,22	039	LATÒN - LAJEN
26	175,97	9	123,15	19	648,66	9	767,00	040	LAIIVES - LEIFERS
87	619,87	68	950,11	29	851,20	7	1.137,82	041	LANA - LANA
99	710,42	51	711,23	22	613,90	8	5.727,73	042	LASA - LAAS
33	246,66	34	437,85	1	36,50	2	332,60	043	LAUREGNO - LAUREIN
22	167,29	38	569,52	49	1.518,81	12	708,45	117	LA VALLE - WENGEN
24	176,69	30	423,23	54	1.756,03	34	3.738,93	044	LUSÒN - LÜSEN

Segue Tav. 18 — Aziende per classe  
Superficie

Codice del Comune	C O M U N I	C L A S S I   D I   S U P E R							
		Fino a 1,00		1,01 — 2,00		2,01 — 3,00		3,01 — 5,00	
		Aziende	Superficie	Aziende	Superficie	Aziende	Superficie	Aziende	Superficie
045	MAGRÈ ALL'ADIGE - MARGREID	75	41,81	41	58,68	27	66,43	13	51,17
046	MALLES VENOSTA - MALS	29	19,51	84	130,52	86	221,08	131	509,68
047	MAREBBE - ENNEBERG	10	6,66	19	28,82	12	31,57	39	154,40
048	MARLENGO - MARLING	34	19,99	27	42,77	23	57,44	30	122,43
049	MARTELLO - MARTELL	9	6,01	11	16,64	14	34,06	27	109,65
050	MELTINA - MÖLTEN	5	3,57	10	17,01	16	39,37	20	78,57
051	MERANO - MERAN	91	41,45	25	32,80	24	61,23	27	109,43
052	MONGUELFO - WELSBERG	14	6,31	13	20,65	21	54,05	35	136,95
053	MONTAGNA - MONTAN	109	56,02	23	31,41	7	18,37	16	63,27
054	MOSO IN PASSIRIA - MOOS IN PASSEIER	6	2,00	7	11,26	4	9,42	9	35,41
055	MALLES - NALS	34	17,75	25	36,49	23	57,79	30	120,80
056	NATURNO - NATURNS	51	27,99	49	74,39	55	144,70	45	173,92
057	NAZ SCIAVES - NATZ-SCHABS	5	3,13	3	3,90	8	20,60	16	66,92
058	NOVA LEVANTE - WELSCHNOFEN	6	3,22	3	4,44	6	14,84	12	46,75
059	NOVA PONENTE - DEUTSCHNOFEN	12	6,90	22	31,69	20	50,43	33	132,81
060	ORA - AUER	117	51,38	50	73,28	14	33,62	28	116,06
061	ORTISEI - ST. ULRICH	13	8,25	21	30,79	11	29,31	18	70,09
062	PARCINES - PARTSCHINS	25	11,17	27	40,22	13	32,05	31	113,45
063	PERCA - PERCHA	10	5,50	9	13,44	13	32,06	11	44,32
064	PLAUS - PLAUS	3	2,69	6	9,20	3	7,12	5	19,57
065	PONTE GARDENA - WAIDBRUCK	1	0,04	1	1,06	-	-	-	-
066	POSTAL - BURGSTALL	53	25,04	12	17,97	6	14,42	10	37,35
067	PRATO ALLO STELVIO - PRAD AM STILFSERJOCH	55	26,94	58	89,28	45	110,14	59	232,10
068	PREDOI - PRETTAU	21	13,28	22	31,40	5	11,55	5	17,16
069	PROVES - PROVEIS	1	0,60	1	1,50	1	2,17	4	17,17
070	RACINES - RATSCHINGS	16	10,18	26	38,95	18	44,98	33	135,00
071	RASUN ANTERSELVA - RASEN ANTHOLZ	5	2,57	23	34,57	13	31,52	42	175,49
072	RENON - RITTEN	11	6,03	21	30,99	24	59,56	49	193,90
073	RIFIANO - RIFFIAN	4	1,29	8	12,09	9	22,57	11	39,67
074	RIO DI PUSTERIA - MÜHLBACH	5	2,80	10	15,85	13	33,02	15	58,27
075	RODENGO - RODENECK	9	6,76	16	23,33	9	22,19	16	63,95
076	SALORNO - SALURN	141	81,91	68	104,70	25	63,66	34	141,79
077	SAN CANDIDO - INNICHEN	4	3,61	11	16,76	15	36,11	26	108,14
078	SAN FELICE - ST. FELIX	2	0,94	4	5,32	-	-	7	28,17
079	SAN GENESIO ATESINO - JENESIEN	11	6,93	17	25,21	19	46,20	14	55,02
080	SAN LEONARDO IN PASSIRIA - ST. LEONHARD IN PASSEIER	5	3,70	11	15,31	12	30,56	20	76,76
081	SAN LORENZO DI SEBATO - ST. LORENZEN	40	20,20	22	33,17	18	45,38	31	122,59
082	SAN MARTINO IN BADIA - ST. MARTIN IN THURN	2	1,28	3	4,22	5	12,48	8	34,19
083	SAN MARTINO IN PASSIRIA - ST. MARTIN IN PASSEIER	4	2,21	4	6,12	4	10,14	5	21,47
084	SAN PANCRAZIO - ST. PANKRAZ	8	6,56	11	17,25	9	23,21	14	55,32
085	SANTA CRISTINA VALGARDENA - ST. CHRISTINA IN GRÖDEN	2	1,30	13	19,39	8	20,67	13	50,99
086	SARENTINO - SARNTAL	21	13,88	25	39,46	33	80,66	29	113,49
087	SCENA - SCHÖNNA	23	13,40	17	24,21	16	40,33	13	56,09
088	SELVA DEI MOLINI - MÜHLWALD	13	7,88	10	14,93	6	15,14	17	68,46
089	SELVA DI VAL GARDENA - WOLKENSTEIN IN GRÖDEN	1	0,76	5	6,79	8	20,15	17	67,44

di superficie totale e comune  
in ettari

F I C I E T O T A L E								Codice del Comune	C O M U N I
5,01 — 10,00		10,01 — 20,00		20,01 — 50,00		oltre 50,00			
Aziende	Superficie	Aziende	Superficie	Aziende	Superficie	Aziende	Superficie		
12	81,54	9	125,96	10	343,39	3	253,18	045	MAGRÈ ALL'ADIGE - MARGREID
146	986,10	18	216,66	11	278,69	13	15.941,84	046	MALLES VENOSTA - MALS
85	635,77	89	1.281,88	69	2.073,24	11	7.246,46	047	MAREBBE - ENNEBERG
31	208,34	22	307,71	7	230,72	4	611,34	048	MARLENGO - MARLING
30	208,70	16	212,94	-	-	1	7.671,00	049	MARTELLO - MARTELL
35	239,15	33	446,24	36	1.094,25	7	1.316,22	050	MELTINA - MÖLTEN
48	360,55	34	439,73	14	431,21	5	597,70	051	MERANO - MERAN
44	331,83	54	811,98	34	1.067,54	14	1.803,50	052	MONGUELFO - WELSBERG
27	198,84	16	227,91	10	299,87	3	1.084,27	053	MONTAGNA - MONTAN
27	208,81	56	838,52	82	2.446,49	39	12.031,22	054	MOSO IN PASSIRIA - MOOS IN PASSEIER
25	165,77	9	124,46	11	378,68	3	178,32	055	NALLES - NALS
36	258,52	30	431,18	25	779,15	26	4.020,34	056	NATURNO - NATURNS
29	222,79	47	649,82	13	374,69	3	697,06	057	NAZ SCIAVES - NATZ-SCHABS
18	135,31	25	338,44	24	818,94	20	2.976,69	058	NOVA LEVANTE - WELSCHNOFEN
39	277,62	34	511,28	73	2.548,96	63	6.833,55	059	NOVA PONENTE - DEUTSCHNOFEN
12	78,64	9	111,72	6	163,17	3	265,56	060	ORA - AUER
30	221,43	14	190,34	4	96,55	3	2.002,30	061	ORTISEI - ST. ULRICH
35	245,37	29	426,95	15	463,03	5	3.044,87	062	PARCINES - PARTSCHINS
14	100,62	24	363,85	23	699,51	17	1.643,29	063	PERCA - PERCHA
6	41,79	4	63,23	6	151,41	2	254,16	064	PLAUS - PLAUS
4	25,10	5	76,04	-	-	1	94,94	065	PONTE GARDENA - WAIDBRUCK
10	73,16	14	181,20	4	91,65	2	104,00	066	POSTAL - BURGSTALL
79	540,43	11	137,12	-	-	2	3.668,67	067	PRATO ALLO STELVIO - PRAD AM STILFSERJOCH
6	40,63	8	117,08	20	562,86	8	3.262,91	068	PREDOI - PRETTAU
23	174,84	27	345,61	4	109,25	3	778,85	069	PROVES - PROVEIS
63	479,35	98	1.426,41	99	3.005,32	78	11.375,14	070	RACINES - RATSCHINGS
47	340,57	46	660,16	85	2.721,83	34	6.340,13	071	RASUN ANTERSELVA - RASEN ANTHOLZ
112	844,04	128	1.813,10	145	4.276,87	24	3.542,43	072	RENON - RITTEN
18	140,89	19	269,33	17	520,12	6	2.283,88	073	RIFIANO - RIFFIAN
20	144,39	38	553,33	53	1.613,63	36	4.694,69	074	RIO DI PUSTERIA - MÜHLBACH
21	163,02	21	331,01	23	765,32	19	1.617,34	075	RODENGO - RODENECK
42	310,64	18	260,87	17	548,55	9	1.272,56	076	SALORNO - SALURN
51	368,09	65	965,88	64	1.806,73	9	2.840,23	077	SAN CANDIDO - INNICHEN
16	121,08	28	392,96	10	289,53	1	599,72	078	SAN FELICE - ST. FELIX
28	212,72	49	703,18	87	2.797,48	28	2.438,25	079	SAN GENESIO ATESSINO - JENESIEN
38	287,13	66	986,47	71	2.165,65	30	3.468,41	080	SAN LEONARDO IN PASSIRIA - ST. LEONHARD IN PASSEIER
45	321,28	61	922,29	70	2.147,27	16	1.610,34	081	SAN LORENZO DI SEBATO - ST. LORENZEN
35	267,77	57	784,28	66	2.125,25	30	2.563,99	082	SAN MARTINO IN BADIA - ST. MARTIN IN THURN
19	148,69	48	693,03	48	1.447,68	8	818,26	083	SAN MARTINO IN PASSIRIA - ST. MARTIN IN PASSEIER
25	187,67	55	821,20	51	1.531,35	22	2.888,21	084	SAN PANCRATZIO - ST. PANKRAZ
29	203,45	15	186,19	4	100,64	1	1.464,27	085	SANTA CRISTINA VALGARDENA - ST. CHRISTINA IN GRÖDEN
85	607,00	106	1.570,95	177	5.820,44	125	19.897,79	086	SARENTINO - SARNTAL
38	292,94	74	1.075,98	63	1.765,72	7	954,21	087	SCENA - SCHÖNNA
29	204,26	28	428,06	53	1.789,91	42	5.701,81	088	SELVA DEI MOLINI - MÜHLWALD
26	192,73	32	473,64	8	242,96	3	2.413,71	089	SELVA DI VAL GARDENA - WOLKENSTEIN IN GRÖDEN

## Segue Tav. 18 — Aziende per classe

Superficie

Codice dei Comuni	C O M U N I	C L A S S I D I S U P E R							
		Fino a 1,00		1,01 — 2,00		2,01 — 3,00		3,01 — 5,00	
		Aziende	Superficie	Aziende	Superficie	Aziende	Superficie	Aziende	Superficie
090	SENALE. UNSERE LIEBE FRAU IM WALDE	-	-	2	3,01	1	2,70	9	36,21
091	SENALES - SCHNALS	1	0,73	15	20,26	4	9,02	6	23,77
092	SESTO - SEXTEN	25	16,93	16	24,20	20	51,40	19	75,86
093	SILANDRO - SCHLANDERS	94	51,39	77	115,45	48	123,91	72	285,43
094	SLUDERNO - SCHLUDERNS	34	20,32	42	66,83	36	89,60	33	132,28
095	STELVIO - STILFS	63	41,80	24	32,60	22	55,72	21	77,88
096	TERENTO - TERENTEN	3	1,86	6	9,56	16	39,78	19	76,49
097	TERLANO - TERLAN	41	22,62	20	27,80	29	73,62	33	131,64
098	TERMENO - TRAMIN	297	161,45	116	165,57	65	157,39	42	161,64
099	TESINO - TISENS	85	39,84	40	60,85	30	77,50	40	155,05
100	TIRES - TIERS	13	6,87	15	21,94	9	21,70	8	33,15
101	TIROLO - TIROL	61	26,61	12	18,50	18	44,81	20	83,14
102	TRODNA - TRUDEN	27	14,66	17	24,60	16	41,98	15	61,34
103	TUBRE - TAUFERS IM MÜNSTERTHALE	6	4,93	11	16,67	13	32,40	37	147,40
104	ULTIMO - ULTEN	15	9,98	12	16,58	10	27,38	21	83,82
105	VADENA - PFATTEN	17	9,15	6	8,71	9	24,91	14	55,54
106	VALDAORA - ÖLANG	5	2,58	6	9,19	6	15,18	26	104,05
107	VAL DI VIZZE - PFITSCH	13	7,11	14	21,72	16	38,85	20	80,16
108	VALLE AURINA - AHRNTAL	53	31,98	39	57,29	31	78,65	53	208,98
109	VALLE DI CASIES - GSIES	5	3,18	7	9,46	12	30,39	12	46,54
110	VANDOIES - VINTL	17	13,57	18	27,12	16	39,07	31	121,35
111	VARNA - VAHRN	11	5,94	13	18,34	14	34,63	20	81,45
116	VELTURNO - FELDTHURNS	7	4,52	11	16,70	10	25,56	20	81,63
112	VERANO - VÖRAN	3	2,02	3	5,05	6	15,25	7	29,49
113	VILLABASSA - NIEDERDORF	8	6,27	18	26,76	14	33,36	22	89,25
114	VILLANDRO - VILLANDERS	12	7,17	11	17,75	15	39,08	24	96,00
115	VIPITENO - STERZING	2	1,20	2	3,17	7	16,00	11	42,93
	PROVINCIA	4.528	2.483,69	3.051	4.550,77	2.321	5.827,12	3.270	12.950,97

*di superficie totale e comune  
in ettari*

## F I C I E T O T A L E

5,01 — 10,00		10,01 — 20,00		20,01 — 50,00		oltre 50,00		Codice del Comune	C O M U N I
Aziende	Superficie	Aziende	Superficie	Aziende	Superficie	Aziende	Superficie		
21	159,22	22	306,77	7	220,14	4	514,94	090	SENALE - UNSERE LIEBE FRAU IM WALDE
10	71,49	24	363,93	15	464,42	40	11.492,31	091	SENALES - SCHNALS
50	358,41	53	778,30	48	1.329,77	10	3.385,66	092	SESTO - SEXTEN
54	382,39	37	480,24	11	273,12	9	8.396,95	093	SILANDRO - SCHLANDERS
34	246,18	9	119,43	1	22,00	3	2.084,86	094	SLUDERNO - SCHLUDERNS
24	169,04	2	34,06	-	-	4	4.610,50	095	STELVIO - STILFS
28	185,59	28	423,95	35	1.083,96	15	2.604,54	096	TERENTO - TERENTEN
43	307,23	26	358,45	12	386,17	6	548,98	097	TERLANO - TERLAN
29	200,06	5	70,34	4	119,27	1	682,22	098	TERMENO - TRAMIN
44	322,67	49	717,62	40	1.258,66	11	1.451,57	099	TESIMO - TISENS
26	191,26	6	80,37	7	224,11	4	2.564,69	100	TIRES - TIERS
47	340,22	22	290,41	9	239,25	2	475,38	101	TIROLO - TIROL
18	123,11	11	136,03	4	107,30	1	830,28	102	TRODNA - TRUDEN
18	111,11	3	36,89	1	28,65	5	3.327,35	103	TUBRE - TAUFERS IM MÜNSTERTHALE
48	358,76	78	1.193,61	89	2.783,14	44	11.440,63	104	ULTIMO - ULTEN
16	116,03	6	79,84	2	49,00	3	311,68	105	VADENA - PFATTEN
20	138,87	47	649,58	56	1.739,78	22	1.824,34	106	VALDAORA - OLANG
35	272,18	30	438,45	57	1.834,17	43	6.323,13	107	VAL DI VIZZE - PFITSCH
61	445,65	77	1.124,69	78	2.383,87	49	9.450,58	108	VALLE AURINA - AHRNTAL
48	364,44	61	899,96	72	2.304,95	37	6.875,92	109	VALLE DI CASIES - GSIES
38	272,12	55	784,10	66	2.091,42	45	6.084,61	110	VANDOIES - VINTL
29	210,03	37	547,84	35	1.074,54	6	3.291,08	111	VARNA - VAHRN
33	243,92	39	565,94	25	710,51	5	1.134,54	116	VELTURNO - FELDTHURNS
13	90,68	17	248,38	27	816,17	7	1.172,88	112	VERANO - VÖRAN
36	251,46	32	465,66	18	540,47	2	1.490,90	113	VILLABASSA - NIEDERDORF
29	204,53	50	753,91	48	1.423,80	6	1.912,33	114	VILLANDRO - VILLANDERS
45	328,81	41	580,63	15	437,58	8	1.915,03	115	VIPITENO - STERZING
4.350	31.366,88	4.143	59.601,67	3.811	117.152,79	1.716	378.053,33		PROVINCIA



## Tav. 19 — Ripartizione della superficie aziendale secondo l'utilizzazione dei terreni, per comune

Superficie in ettari

Codice del Comune	COMUNI	SUPERFICIE AGRICOLA UTILIZZATA (SAU)				SUPERFICIE A BOSCHI	ALTRA SUPERFICIE	
		Seminativi	Coltivazioni permanenti		Prati permanenti e pascoli			
			legnose agrarie	altre				
001	ALDINO - ALDEIN	63,57	7,35	-	1.470,32	1.541,24	3.989,04	234,39
002	ANDRIANO - ANDRIAN	1,40	251,68	-	3,50	256,58	208,53	16,11
003	ANTERIVO - ALTREI	15,85	1,12	-	335,47	352,44	531,59	50,23
004	APPIANO - EPPAN	57,02	1.829,48	2,08	189,05	2.077,63	3.011,98	249,01
005	AVELENGO - HAFLING	37,71	-	-	892,15	929,86	1.586,29	9,66
006	BADIA - ABTEI	28,21	-	-	3.619,36	3.647,57	3.220,36	176,73
007	BARBIANO - BARBIAN	56,78	26,61	1,23	966,52	1.051,14	1.055,86	16,43
008	BOLZANO - BOZEN	27,74	2.038,29	11,90	331,95	2.409,88	2.274,26	517,08
009	BRAIES - PRAGS	52,44	-	-	1.850,53	1.902,97	3.031,49	492,45
010	BRENNERO - BRENNER	77,26	-	-	4.763,14	4.840,40	2.972,20	331,99
011	BRESSANONE - BRIXEN	437,22	165,48	4,54	3.512,64	4.119,88	7.198,88	257,19
012	BRONZOLO - BRANZOLL	1,10	284,64	-	1,05	286,79	237,07	29,10
013	BRUNICO - BRUNECK	537,23	-	-	1.667,30	2.204,53	2.680,93	935,43
014	CAINES - KUENS	1,14	51,16	-	82,62	134,92	62,43	55,12
015	CALDARO - KALTERN	9,52	1.261,49	0,60	121,84	1.393,45	2.586,68	148,98
016	CANPO DI TRENS - FREIENFELD	208,77	-	-	3.732,33	3.941,10	5.169,10	1.339,48
017	CANPO TURES - SAND IN TAUFERS	189,92	-	-	5.041,09	5.231,01	4.960,14	1.412,15
018	CASTELBELLO CIARDES - KASTELBELL TSCHARS	53,82	503,42	5,88	1.303,90	1.867,02	2.734,95	624,59
019	CASTELROTTO - KASTELRUTH	171,69	5,40	-	4.685,27	4.862,36	4.662,26	442,21
020	CERNES - TSCHERMS	1,82	285,32	-	1,49	288,63	189,70	42,67
021	CHIENES - KIENS	161,21	-	-	1.146,79	1.308,00	1.833,00	345,83
022	CHIUSA - KLAUSEN	148,06	59,99	-	2.789,71	2.997,76	1.654,16	551,61
023	CORNEDO ALL'ISARCO - KARNEID	73,24	26,22	0,56	765,01	865,03	2.829,37	80,75
024	CORTACCIA - KURTATSCH	29,68	701,27	-	510,53	1.241,48	1.428,49	335,07
025	CORTINA ALL'ADIGE - KURTINIG	1,14	151,36	19,48	-	171,98	16,55	13,97
026	CORVARA IN BADIA - CORVARA	5,60	-	-	1.342,47	1.348,07	962,73	599,57
027	CURON VENOSTA - GRAUN IN VINSCHGAU	172,49	0,21	-	8.164,84	8.337,54	4.433,39	1.119,32
028	DOBBIACO - TOBLACH	581,79	-	-	2.710,52	3.292,31	6.197,54	329,23
029	EGNA - NEUMARKT	7,53	628,72	-	243,13	879,38	1.560,23	97,62
030	FALZES - PFALZEN	231,88	-	-	1.309,17	1.541,05	1.488,61	284,82
031	FIE' - VÖLS	136,21	34,46	0,27	1.801,06	1.972,00	2.208,58	238,17
032	FORTEZZA - FRANZENSFESTE	4,02	-	-	377,49	381,51	3.305,58	234,92
033	FUNES - VILLNÖSS	164,71	6,20	-	1.836,58	2.007,49	4.397,23	444,33
034	GAIS - GAIS	189,48	-	-	1.375,49	1.564,97	2.492,18	76,00
035	GARGAZZONE - GARGAZON	1,42	340,77	0,01	-	342,20	118,68	8,27
036	GLORENZA - GLURNS	53,51	0,40	-	683,46	737,37	1.506,51	16,50
037	LACES - LATSCH	73,00	758,13	0,32	3.263,48	4.094,93	4.107,06	756,91
038	LAGUNDO - ALGUND	19,61	529,53	2,71	393,68	945,53	1.234,14	235,46
039	LAIÒN - LAJEN	260,96	11,84	-	1.345,71	1.618,51	1.996,40	116,21
040	LAIVES - LEIFERS	17,20	731,32	18,55	115,16	882,23	1.047,39	279,03
041	LANA - LANA	43,48	1.384,77	18,92	771,48	2.218,65	1.816,41	165,30
042	LASA - LAAS	457,75	115,43	-	3.463,84	4.037,02	4.042,28	140,28
043	LAUREGNO - LAUREIN	23,47	-	-	634,81	658,28	396,18	31,94
117	LA VALLE - WENGEN	43,35	-	-	988,50	1.031,85	1.869,28	121,43
044	LUSÒN - LÜSEN	162,73	-	-	1.621,16	1.783,89	3.973,41	418,27

Segue Tav. 19 — Ripartizione della superficie aziendale secondo l'utilizzazione dei terreni, per comune  
Superficie in ettari

Codice del Comune	C O M U N I	SUPERFICIE AGRICOLA UTILIZZATA (SAU)				SUPERFICIE A BOSCHI	ALTRA SUPERFICIE	
		Seminativi	Coltivazioni permanenti		Prati permanenti e pascoli			
			legnose agrarie	altre				
045	MAGRÈ ALL'ADIGE - MARGREID	19,28	331,26	-	85,64	436,18	512,51	73,47
046	MALLES VENOSTA - MALS	341,42	7,39	0,12	9.814,83	10.163,76	6.358,35	1.781,97
047	MAREBBE - ENNEBERG	84,39	-	-	3.020,49	3.104,88	8.314,24	39,68
048	MARLENGO - MARLING	7,65	506,83	11,31	193,85	719,64	771,37	109,73
049	MARTELLO - MARTELL	106,45	-	-	3.718,39	3.824,84	2.705,91	1.728,25
050	MELTINA - MÖLTEN	166,87	6,00	-	867,43	1.040,30	2.129,31	64,77
051	MERANO - MERAN	27,48	743,09	19,15	231,30	1.021,02	936,82	116,26
052	MONGUELFO - WELSBERG	407,18	-	-	1.207,80	1.614,98	2.510,33	107,50
053	MONTAGNA - MONTAN	13,71	279,83	5,48	360,18	659,20	1.303,60	17,16
054	MOSO IN PASSIRIA - MOOS IN PASSEIER	31,17	0,02	0,81	12.299,55	12.331,55	3.065,21	186,37
055	MALLES - NALS	12,07	448,77	-	58,01	518,85	519,97	41,24
056	NATURNO - NATURNS	97,16	538,29	1,17	1.270,75	1.907,37	2.882,17	1.120,65
057	NAZ SCIAVES - NATZ-SCHABS	314,67	87,79	-	370,20	772,66	1.179,49	86,76
058	NOVA LEVANTE - WELSCHNOFEN	10,66	-	-	824,85	835,51	3.453,45	49,67
059	NOVA PONENTE - DEUTSCHNOFEN	86,13	7,26	-	2.313,62	2.407,01	7.877,75	108,48
060	ORA - AUER	2,26	562,94	-	18,41	583,61	274,16	35,66
061	ORTISEI - ST. ULRICH	1,19	-	-	1.000,51	1.001,70	1.561,02	86,34
062	PARCINES - PARTSCHINS	50,52	247,05	-	2.574,11	2.871,68	1.370,51	134,92
063	PERCA - PERCHA	100,20	-	-	1.190,39	1.290,59	1.513,07	98,93
064	PLAUS - PLAUS	30,10	77,38	-	54,84	162,32	353,38	33,47
065	PONTE GARDENA - WAIÐBRUCK	6,97	-	-	37,55	44,52	140,10	12,56
066	POSTAL - BURGSTALL	1,15	219,19	-	1,68	222,02	305,32	17,45
067	PRATO ALLO STELVIO - PRAD AM STILFSEJRJOCH	245,26	36,46	-	2.271,56	2.553,28	2.171,53	79,87
068	PREDOI - PRETTAU	9,23	-	-	2.421,79	2.431,02	957,80	668,05
069	PROVES - PROVEIS	24,54	0,18	-	932,43	957,15	443,28	29,56
070	RACINES - RATSCHINGS	733,93	-	-	10.047,50	10.781,43	5.270,31	463,59
071	RASUN ANTERSELVA - RASEN ANTHOLZ	188,87	-	-	4.218,20	4.407,07	5.712,25	187,52
072	RENON - RITTEN	455,72	103,39	-	3.349,97	3.909,08	5.915,82	942,02
073	RIFIANO - RIFFIAN	18,96	109,77	-	1.386,72	1.515,45	584,92	1.189,47
074	RIO DI PUSTERIA - MÜHLBACH	121,36	4,00	-	4.087,17	4.212,53	2.546,57	356,88
075	RODENGO - RODENECK	138,04	1,23	-	897,80	1.037,07	1.945,50	10,35
076	SALORNO - SALURN	3,51	693,42	2,30	213,00	912,23	1.791,09	81,36
077	SAN CANDIDO - INNICHEN	152,33	-	-	2.193,68	2.346,01	3.754,43	45,11
078	SAN FELICE - ST. FELIX	12,20	-	-	505,17	517,37	906,97	13,38
079	SAN GENESIO ATESINO - JENESIEN	225,07	15,54	7,48	1.754,93	2.003,02	4.148,84	133,13
080	SAN LEONARDO IN PASSIRIA - ST. LEONHARD IN PASSEIER	55,10	29,05	-	3.840,61	3.924,76	2.844,65	264,58
081	SAN LORENZO DI SEBATO - ST. LORENZEN	369,63	-	7,95	1.825,99	2.203,57	2.737,57	281,38
082	SAN MARTINO IN BADIA - ST. MARTIN IN THURN	61,19	-	-	1.906,90	1.968,09	3.553,55	271,82
083	SAN MARTINO IN PASSIRIA - ST. MARTIN IN PASSEIER	45,25	10,20	-	1.564,18	1.619,63	1.385,96	142,01
084	SAN PANCRAZIO - ST. PANKRAZ	56,31	23,23	3,50	1.572,37	1.655,41	3.607,81	267,55
085	SANTA CRISTINA VALGARDENA - ST. CHRISTINA IN GRÖDEN	1,40	-	-	1.219,62	1.221,02	742,85	83,03
086	SARENTINO - SARNTAL	209,26	-	-	16.521,60	16.730,86	10.967,80	445,01
087	SCENA - SCHÖNNA	42,21	437,43	-	1.324,59	1.804,23	2.376,85	41,80
088	SELVA DEI MOLINI - MÜHLWALD	445,93	-	-	4.514,66	4.960,59	3.109,37	160,49
089	SELVA DI VAL GARDENA WOLKENSTEIN IN GRÖDEN	1,41	-	-	2.006,73	2.008,14	1.396,39	13,65

Segue TAV. 19 — Ripartizione della superficie aziendale secondo l'utilizzazione dei terreni, per comune  
Superficie in ettari

Codice del Comune	C O M U N I	SUPERFICIE AGRICOLA UTILIZZATA (SAU)				SUPERFICIE A BOSCHI	ALTRA SUPERFICIE	
		Seminativi	Coltivazioni permanenti		Prati permanenti e pascoli			
			legnose agrarie	altre				
090	SENALE. UNSERE LIEBE FRAU IM WALDE	9,22	0,20	-	442,11	451,53	690,47	100,99
091	SENALES - SCHNALS	68,75	5,64	-	4.171,63	4.246,02	3.212,58	4.987,33
092	SESTO - SEXTEN	30,24	-	-	3.233,78	3.264,02	2.666,68	89,83
093	SILANDRO - SCHLANDERS	174,49	720,26	5,65	4.456,96	5.357,36	4.348,72	402,80
094	SLUDERNO - SCHLUDERNS	125,11	60,72	-	1.277,40	1.463,23	1.308,87	9,40
095	STELVIO - STILFS	44,54	-	-	2.108,04	2.152,58	2.130,96	738,06
096	TERENTO - TARENTEN	189,66	-	-	2.705,76	2.895,42	1.384,21	146,10
097	TERLANO - TERLAN	6,99	920,63	-	100,27	1.027,89	747,23	81,39
098	TERMENO - TRAMIN	2,84	863,21	3,00	15,12	884,17	808,52	25,25
099	TESINO - TISENS	46,94	392,60	44,50	691,82	1.175,86	2.845,97	61,93
100	TIRES - TIERS	17,80	-	-	1.110,42	1.128,22	1.980,05	35,82
101	TIROLO - TIROL	13,57	324,77	0,30	484,61	823,25	605,27	89,80
102	TRODNA - TRUDEN	42,05	2,22	-	385,64	429,91	893,08	16,31
103	TUBBE - TAUFERS IM MÜNSTERTHALE	106,17	1,00	-	2.029,67	2.136,84	1.559,36	9,20
104	ULTIMO - ULTEN	109,27	0,30	-	6.004,28	6.113,85	6.972,56	2.827,49
105	VADENA - PFATTEN	17,22	325,91	-	4,50	347,63	200,28	106,95
106	VALDAORA - OLANG	227,54	2,00	-	872,80	1.102,34	3.031,86	349,37
107	VAL DI VIZZE - PFITSCH	107,03	0,87	-	2.539,57	2.647,47	3.448,00	2.920,30
108	VALLE AURINA - AHRNTAL	308,99	-	-	5.939,66	6.248,65	6.054,85	1.478,19
109	VALLE DI CASIES - GSIES	252,59	-	-	4.838,66	5.091,25	5.020,06	423,53
110	VANDOIES - VINTL	207,19	-	1,00	4.275,87	4.484,06	3.258,27	1.691,03
111	VARNA - VAHRN	147,74	98,17	4,86	1.743,37	1.994,14	3.134,39	135,32
116	VELTURNO - FELDTURNS	177,49	50,54	14,35	1.145,45	1.387,83	1.292,47	103,02
112	VERANO - VÖRAN	90,40	3,50	-	799,67	893,57	1.471,76	14,59
113	VILLABASSA - NIEDERDORF	112,88	-	-	448,88	561,76	2.167,23	175,14
114	VILLANDRO - VILLANDERS	124,69	32,45	-	2.529,13	2.686,27	1.634,91	133,39
115	VIPITENO - STERZING	61,34	-	-	1.785,77	1.847,11	1.246,21	232,03
	PROVINCIA	13.451,86	21.524,04	219,98	240.457,98	275.653,86	292.304,09	44.029,27

Tav. 20 — Aziende con seminativi, per principali coltivazioni e comune

Superficie in ettari

Codice dei Comuni	C O M U N I	C E R E A L I				COLTIVAZIONI ORTIVE		COLTIVAZIONI FORAGGERE AVVICENDATE	
		Totale		di cui frumento		Aziende	Superficie a coltivazioni ortive	Aziende	Superficie a coltivazioni foraggere avvicendate
		Aziende	Superficie a cereali	Aziende	Superficie a frumento				
001	ALDINO - ALDEIN	46	33,02	28	10,58	109	3,48	19	10,68
002	ANDRIANO - ANDRIAN	-	-	-	-	-	-	1	1,00
003	ANTERIVO - ALTREI	43	7,73	6	0,64	3	0,08	3	1,17
004	APPIANO - EPPAN	122	31,66	7	2,18	37	1,32	4	0,57
005	AVELENGO - HAFLING	34	27,49	-	-	61	0,64	5	2,79
006	BADIA - ABTEI	75	17,54	-	-	144	2,59	1	0,04
007	BARBIANO - BARBIAN	64	27,00	33	7,54	119	1,36	38	16,63
008	BOLZANO - BOZEN	11	10,27	1	0,20	37	7,42	1	0,02
009	BRAIES - PRAGS	57	30,95	20	4,44	25	0,72	46	5,79
010	BRENNEO - BRENNER	31	3,92	11	0,87	125	1,95	106	60,75
011	BRESSANONE - BRIXEN	266	208,28	142	49,79	307	30,02	162	101,27
012	BRONZOLO - BRANZOLL	1	0,32	-	-	2	0,11	-	-
013	BRUNICO - BRUNECK	141	225,26	91	52,31	109	5,35	113	185,44
014	CAINES - KUENS	1	0,29	-	-	24	0,27	1	0,50
015	CALDARO - KALTERN	5	1,36	4	1,09	20	1,06	4	1,86
016	CAMPO DI TRENIS - FREIENFELD	127	62,29	27	9,56	100	6,80	81	82,17
017	CAMPO TURES - SAND IN TAUFERS	200	106,66	69	22,24	106	3,05	31	26,51
018	CASTELBELLO CIARDES - KASTELBELL TSCHARS	49	27,41	1	0,25	154	2,68	13	9,87
019	CASTELROTTO - KASTELRUTH	146	70,28	64	13,00	24	1,09	131	83,94
020	CERMES - TSCHERMS	-	-	-	-	71	1,82	-	-
021	CHIENES - KIENS	84	85,46	40	19,51	47	1,72	28	30,49
022	CHIUSA - KLAUSEN	138	112,37	31	9,24	6	1,13	36	14,30
023	CORNEDO ALL'ISARCO - KARNEID	82	43,97	27	9,44	90	1,64	37	12,08
024	CORTACCIA - KURTATSCH	50	16,65	25	6,86	8	0,54	1	0,02
025	CORTINA ALL'ADIGE - KURTINIG	2	1,04	-	-	1	0,10	-	-
026	CORVARA IN BADIA - CORVARA	5	0,99	-	-	44	0,92	-	-
027	CURON VENOSTA - GRAUN IN VINSCHGAU	241	79,47	-	-	121	3,10	12	1,74
028	DOBBIACO - TOBLACH	123	83,22	34	9,84	94	3,09	130	437,23
029	EGNA - NEUMARKT	8	1,95	-	-	30	1,12	-	-
030	FALZES - PFALZEN	102	115,72	71	29,91	110	3,04	69	57,69
031	FIE' - VÖLS	138	66,92	95	23,19	6	0,75	95	50,57
032	FORTEZZA - FRANZENSFESTE	1	0,05	1	0,02	2	0,55	1	1,00
033	FUNES - VILLNÖSS	143	81,10	53	12,14	128	1,77	98	52,81
034	GAIS - GAIS	101	106,51	59	24,41	56	1,03	35	29,39
035	GARGAZZONE - GARGAZON	1	0,25	1	0,25	74	1,13	-	-
036	GLORENZA - GLURNS	81	44,68	-	-	54	1,64	-	-
037	LACES - LATSCH	53	50,79	10	3,08	112	7,37	1	0,53
038	LAGUNDO - ALGUND	19	16,44	1	0,50	105	1,53	1	0,01
039	LAIÒN - LAJEN	160	181,95	89	33,12	227	7,06	91	38,55
040	LAIVES - LEIFERS	11	6,20	1	0,20	12	1,52	-	-
041	LANA - LANA	21	21,44	6	3,17	21	1,40	14	9,17
042	LASA - LAAS	258	280,22	30	6,83	293	43,11	59	86,31
043	LAUREGNO - LAUREIN	61	13,03	8	1,22	63	0,88	1	0,09
117	LA VALLE - WENGEN	75	30,90	14	2,70	83	1,40	1	0,09
044	LUSÒN - LÜSEN	73	59,62	17	5,62	80	1,77	57	74,00

Segue Tav. 20 — Aziende con seminativi, per principali coltivazioni e comune  
Superficie in ettari

Codice del Comune	C O M U N I	C E R E A L I				COLTIVAZIONI ORTIVE		COLTIVAZIONI FORAGGERE AVVICENDATE	
		Totale		di cui frumento		Aziende	Superficie a coltivazioni ortive	Aziende	Superficie a coltivazioni foraggere avvicendate
		Aziende	Superficie a cereali	Aziende	Superficie a frumento				
045	MAGRÈ ALL'ADIGE - MARGREID	14	5,67	9	3,07	-	-	3	6,41
046	MALLES VENOSTA - MALS	434	239,34	24	3,23	114	2,63	178	57,54
047	MAREBBE - ENNEBERG	164	58,05	109	19,84	32	1,01	7	1,15
048	MARLENGO - MARLING	1	0,15	-	-	41	3,59	-	-
049	MARTELLO - MARTELL	73	72,83	1	0,30	86	13,63	-	-
050	MELTINA - MÖLTEN	70	48,72	5	1,10	50	1,79	84	90,40
051	MERANO - MERAN	6	3,82	1	0,50	37	4,59	1	0,60
052	MONGUELFO - WELLSBERG	111	87,23	56	15,31	142	6,94	73	245,15
053	MONTAGNA - MONTAN	12	5,04	5	1,69	7	0,25	6	4,42
054	MOSO IN PASSIRIA - MOOS IN PASSEIER	68	19,15	-	-	34	0,92	1	0,07
055	MALLES - NALS	-	-	-	-	57	2,06	4	4,78
056	NATURNO - NATURNS	75	65,11	10	3,65	178	7,34	3	4,43
057	NAZ SCIAVES - NATZ-SCHABS	83	67,41	72	40,08	104	53,65	83	98,72
058	NOVA LEVANTE - WELSCHNOFEN	11	1,58	1	0,02	58	1,04	4	0,90
059	NOVA PONENTE - DEUTSCHNOFEN	98	59,27	3	0,90	65	1,83	-	-
060	ORA - AUER	3	0,51	1	0,12	43	1,37	1	0,12
061	ORTISEI - ST. ULRICH	1	0,43	-	-	4	0,44	1	0,31
062	PARCINES - PARTSCHINS	42	32,35	4	0,96	122	6,17	1	1,00
063	PERCA - PERCHA	58	69,81	35	13,21	76	1,39	11	6,18
064	PLAUS - PLAUS	10	12,44	8	8,30	28	14,27	1	1,00
065	PONTE GARDENA - WAIDBRUCK	5	5,60	4	5,10	-	-	-	-
066	POSTAL - BURGSTALL	-	-	-	-	68	1,05	1	0,05
067	PRATO ALLO STELVIO - PRAD AM STILFSEERJOCH	245	151,66	16	1,95	119	10,59	102	43,38
068	PREDOI - PRETTAU	37	4,95	-	-	-	-	-	-
069	PROVES - PROVEIS	53	14,70	8	1,56	51	0,94	-	-
070	RACINES - RATSCHINGS	218	67,91	38	7,98	291	6,60	251	621,78
071	RASUN ANTERSELVA - RASEN ANTHOLZ	128	105,95	86	34,30	218	2,81	19	13,77
072	RENON - RITTEN	304	278,93	160	57,19	391	11,24	161	85,78
073	RIPIANO - RIFFIAN	16	15,83	2	1,50	72	0,86	2	0,61
074	RIO DI PUSTERIA - MÜHLBACH	94	52,42	22	4,20	98	2,53	50	37,64
075	RODONGO - RODENECK	68	64,54	26	11,45	82	1,39	53	53,52
076	SALORNO - SALURN	4	0,75	1	0,10	1	0,06	-	-
077	SAN CANDIDO - INNICHEN	108	52,83	59	12,39	1	0,04	36	55,87
078	SAN FELICE - ST. FELIX	33	6,33	12	1,46	26	0,61	1	0,10
079	SAN GENESIO ATESINO - JENESIEN	156	130,21	36	9,03	213	6,90	97	37,28
080	SAN LEONARDO IN PASSIRIA - ST. LEONHARD IN PASSEIER	101	43,22	-	-	65	1,51	-	-
081	SAN LORENZO DI SEBATO - ST. LORENZEN	166	174,07	115	50,69	184	6,21	66	101,12
082	SAN MARTINO IN BADIA - ST. MARTIN IN THURN	92	31,27	14	6,04	165	2,03	1	0,23
083	SAN MARTINO IN PASSIRIA - ST. MARTIN IN PASSEIER	74	35,31	-	-	119	3,21	-	-
084	SAN PANCRAZIO - ST. PANKRAZ	57	44,93	20	8,29	150	6,31	-	-
085	SANTA CRISTINA VALGARDENA - ST. CHRISTINA IN GRÖDEN	7	1,30	-	-	-	-	-	-
086	SARENTINO - SARNTAL	272	161,30	5	0,97	382	5,79	23	8,36
087	SCENA - SCHÖNNA	60	24,59	-	-	42	1,99	5	1,15
088	SELVA DEI MOLINI - MÜHLWALD	131	66,92	79	17,44	7	0,14	35	85,70
089	SELVA DI VAL GARDENA - WOLKENSTEIN IN GRÖDEN	1	0,09	-	-	-	-	1	1,00

Segue Tav. 20 — Aziende con seminativi, per principali coltivazioni e comune  
Superficie in ettari

Codice del Comune	C O M U N I	C E R E A L I				C O L T I V A Z I O N I O R T I V E		C O L T I V A Z I O N I F O R A G G E R E A V V I C E N D A T E	
		Totale		di cui frumento		Aziende	Superficie a coltivazioni ortive	Aziende	Superficie a coltivazioni foraggere avvicendate
		Aziende	Superficie a cereali	Aziende	Superficie a frumento				
090	SENALE. UNSERE LIEBE FRAU IM WALDE	32	4,80	-	-	51	0,51	2	0,09
091	SENALES - SCHNALS	39	42,08	11	5,40	81	9,24	-	-
092	SESTO - SEXTEN	68	21,27	-	-	63	1,44	-	-
093	SILANDRO - SCHLANDERS	115	135,70	8	1,89	61	1,98	-	-
094	SLUDERNO - SCHLUDERNS	108	69,04	8	2,85	54	2,14	48	35,76
095	STELVIO - STILFS	63	20,56	-	-	-	-	54	7,43
096	TERENTO - TARENTEN	98	97,26	55	21,92	123	2,22	46	54,41
097	TERLANO - TERLAN	1	0,64	-	-	2	0,06	1	0,36
098	TERMENO - TRAMIN	4	1,00	3	0,78	13	0,58	4	0,34
099	TESIMO - TISENS	57	22,18	9	1,75	197	4,17	8	1,00
100	TIRES - TIERS	20	9,51	10	2,50	80	0,94	12	2,94
101	TIROLO - TIROL	12	8,45	1	0,20	19	1,07	-	-
102	TRODENA - TRUDEN	24	4,82	1	0,30	47	2,24	31	18,32
103	TUBRE - TAUFERS IM MÜNSTERTHALE	84	65,92	40	6,33	84	4,08	48	21,87
104	ULTIMO - ULTEN	141	81,39	32	9,55	126	4,35	4	1,50
105	VADENA - PFATTEN	1	5,50	-	-	30	2,83	1	1,00
106	VALDAORA - OLANG	111	122,51	57	25,05	162	4,00	26	21,93
107	VAL DI VIZZE - PFITSCH	115	45,31	4	1,55	168	2,15	42	37,23
108	VALLE AURINA - AHRNTAL	208	80,55	6	1,03	119	2,27	107	182,57
109	VALLE DI CASIES - GSIES	142	78,95	20	3,70	2	0,02	92	101,67
110	VANDOIES - VINTL	122	58,49	23	6,55	164	5,83	54	104,39
111	VARNA - VAHRN	68	38,22	30	11,61	52	8,95	54	73,41
116	VELTURNO - FELDTHURNS	108	90,61	67	22,86	134	4,36	86	56,43
112	VERANO - VÖRAN	63	62,22	-	-	3	0,25	17	7,70
113	VILLABASSA - NIEDERDORF	65	55,24	14	3,50	4	0,05	23	30,28
114	VILLANDRO - VILLANDERS	134	97,30	29	7,65	-	-	17	13,42
115	VIPITENO - STERZING	71	24,03	15	1,65	67	2,07	45	18,37
	PROVINCIA	9.288	6.120,74	2.607	858,48	9.373	426,64	3.715	3.950,01









Tav. 22 — Aziende con bovini, per comune

Codice dei Comuni	COMUNI	BOVINI			Codice dei Comuni	COMUNI	BOVINI		
		Aziende	Capi				Aziende	Capi	
			Totale	di cui vacche				Totale	di cui vacche
001	ALDINO - ALDEIN	115	1.111	686	045	MAGRÈ ALL'ADIGE - MARGREID	22	83	56
002	ANDRIANO - ANDRIAN	6	12	12	046	MALLES VENOSTA - MALS	486	4.252	1.734
003	ANTERIVO - ALTREI	47	250	163	047	MAREBBE - ENNEBERG	265	1.485	766
004	APPIANO - EPPAN	294	703	552	048	MARLENGO - MARLING	62	354	205
005	AVELENGO - HAFLING	67	591	314	049	MARTELLO - MARTELL	95	673	249
006	BADIA - ABTEI	152	1.340	522	050	MELTINA - MÖLTEN	130	949	593
007	BARBIANO - BARBIAN	114	598	390	051	MERANO - MERAN	96	869	615
008	BOLZANO - BOZEN	101	842	483	052	MONGUELFO - WELSBERG	123	1.001	483
009	BRAIES - PRAGS	72	706	317	053	MONTAGNA - MONTAN	67	287	218
010	BRENNERO - BRENNER	124	812	450	054	MOSO IN PASSIRIA - MOOS IN PASSEIER	168	1.486	731
011	BRESSANONE - BRIXEN	380	2.260	1.472	055	NALLES - NALS	29	118	100
012	BRONZOLO - BRANZOLL	5	6	6	056	NATURNO - NATURNS	209	1.374	864
013	BRUNICO - BRUNECK	172	2.161	944	057	NAZ SCIAVES - NATZ-SCHABS	106	929	602
014	CAINES - KUENS	17	92	60	058	NOVA LEVANTE - WELSCHNOFEN	71	529	367
015	CALDARO - KALTERN	69	172	92	059	NOVA PONENTE - DEUTSCHNOFEN	233	2.600	1.554
016	CAMPO DI TRENIS - FREIENFELD	183	1.697	1.006	060	ORA - AUER	27	72	56
017	CAMPO TURES - SAND IN TAUFERS	238	1.728	920	061	ORTISEI - ST. ULRICH	61	296	200
018	CASTELBELLO CIARDES - KASTELBELL TSCHARS	164	1.462	671	062	PARCINES - PARTSCHINS	113	919	553
019	CASTELROTTO - KASTELRUTH	346	2.970	1.768	063	PERCA - PERCHA	69	662	231
020	CERMES - TSCHERMS	32	105	97	064	PLAUS - PLAUS	24	178	111
021	CHIENES - KIENS	115	863	459	065	PONTE GARDENA - WAIDBRUCK	9	31	26
022	CHIUSA - KLAUSEN	202	1.055	624	066	POSTAL - BURGSTALL	6	17	16
023	CORNEDO ALL'ISARCO - KARNEID	143	1.959	597	067	PRATO ALLO STELVIO - PRAD AM STILFSEERJOCH	262	1.530	753
024	CORTACCIA - KURTATSCH	141	332	258	068	PREDOI - PRETTAU	78	280	209
025	CORTINA ALL'ADIGE - KURTINIG	18	39	29	069	PROVES - PROVEIS	59	414	177
026	CORVARA IN BADIA - CORVARA	54	401	198	070	RACINES - RATSCHINGS	340	2.804	1.378
027	CURON VENOSTA - GRAUN IN VINSCHGAU	287	2.067	891	071	RASUN ANTERSELVA - RASEN ANTHOLZ	187	1.758	714
028	DOBBIACO - TOBLACH	139	1.185	568	072	RENON - RITTEN	424	3.170	1.989
029	EGNA - NEUMARKT	29	136	104	073	RIFIANO - RIFFIAN	68	621	321
030	FALZES - PFALZEN	117	1.105	528	074	RIO DI PUSTERTA - MÜHLBACH	144	1.168	482
031	FIE' - VÖLS	209	1.744	992	075	RODENGO - RODENECK	94	715	386
032	FORTEZZA - FRANZENSFESTE	9	87	70	076	SALORNO - SALURN	37	108	73
033	FUNES - VILLNÖSS	196	1.230	701	077	SAN CANDIDO - INNICHEN	136	867	498
034	GAIS - GAIS	133	954	543	078	SAN FELICE - ST. FELIX	56	312	166
035	GARGAZZONE - GARGAZON	9	20	20	079	SAN GENESIO ATESINO - JENESIEN	229	2.007	1.016
036	GLORENZA - GLURNS	94	459	264	080	SAN LEONARDO IN PASSIRIA - ST. LEONHARD IN PASSEIER	202	1.817	887
037	LACES - LATSCH	272	1.422	795	081	SAN LORENZO DI SEBATO - ST. LORENZEN	199	1.825	841
038	LAGUNDO - ALGUND	72	464	326	082	SAN MARTINO IN BADIA - ST. MARTIN IN THURN	159	993	413
039	LAIÒN - LAJEN	208	1.268	758	083	SAN MARTINO IN PASSIRIA - ST. MARTIN IN PASSEIER	124	1.067	559
040	LAIVES - LEIFERS	34	193	117	084	SAN PANCRAZIO - ST. PANKRAZ	162	961	538
041	LANA - LANA	155	695	548	085	SANTA CRISTINA VALGARDENA - ST. CHRISTINA IN GRÖDEN	50	211	149
042	LASA - LAAS	317	2.784	1.056	086	SARENTINO - SARNTAL	495	5.471	2.219
043	LAUREGNO - LAUREIN	71	470	230	087	SCENA - SCHÖNNA	173	1.400	790
117	LA VALLÈ - WENGEN	109	823	311	088	SELVA DEI MOLINI - MÜHLWALD	146	1.093	592
044	LUSÒN - LÜSEN	96	835	416	089	SELVA DI VAL GARDENA WOLKENSTEIN IN GRÖDEN	67	351	205

## Segue TAV 22 -- Aziende con bovini, per comune

Codice del Comune	COMUNI	BOVINI			Codice del Comune	COMUNI	BOVINI		
		Aziende	Capi				Aziende	Capi	
			Totale	di cui vacche				Totale	di cui vacche
090	SENALE. UNSERE LIEBE FRAU IM WALDE	50	319	176	104	ULTIMO - ULTEN	258	1.615	945
091	SENALES - SCHNALS	86	928	512	105	VADENA - PFATTEN	7	59	25
092	SESTO - SEXTEN	106	713	440	106	VALDAORA - OLANG	118	992	488
093	SILANDRO - SCHLANDERS	249	1.670	765	107	VAL DI VIZZE - PFITSCH	185	1.760	716
094	SLUDERNO - SCHLUDERNS	157	1.016	429	108	VALLE AURINA - AHRNTAL	370	2.502	1.472
095	STELVIO - STILFS	108	476	264	109	VALLE DI CASIES - GSIES	171	1.767	653
096	TERENTO - TERENTEN	132	1.167	530	110	VANDOIES - VINTL	192	1.647	814
097	TERLANO - TERLAN	38	147	109	111	VARNA - VAHRN	110	789	532
098	TERMENO - TRAMIN	104	193	176	116	VELTURNO - FELDTHURNS	124	929	449
099	TESIMO - TISENS	180	836	618	112	VERANO - VÖRAN	76	842	497
100	TINES - TIERS	68	490	285	113	VILLABASSA - NIEDERDORF	66	542	270
101	TIROLO - TIROL	84	502	328	114	VILLANDRO - VILLANDERS	166	922	596
102	TRODNA - TRUDEN	63	271	225	115	VIPITENO - STERZING	121	1.013	657
103	TUBRE - TAUFERS IM MÜNSTERTHALE	87	619	270		PROVINCIA	15.765	117.041	61.154

Tav. 23 — Aziende secondo l'attività lavorativa aziendale ed extraaziendale del conduttore, per comune

Codice dei Comuni	C O M U N I	AZIENDE IL CUI CONDUTTORE PRESTA ATTIVITÀ			Codice dei Comuni	C O M U N I	AZIENDE IL CUI CONDUTTORE PRESTA ATTIVITÀ		
		esclusiva- mente o prevalente- mente presso l'azienda	prevalentemente				esclusiva- mente o prevalente- mente presso l'azienda	prevalentemente	in altri settori
			presso altre aziende agricole	in altri settori					
001	ALDINO - ALDEIN	103	21	38	045	MAGRÈ ALL'ADIGE - MARGREID	92	54	45
002	ANDRIANO - ANDRIAN	81	5	9	046	MALLES VENOSTA - MALS	388	39	91
003	ANTERIVO - ALTREI	46	2	14	047	MAREBBE - ENNEBERG	242	26	67
004	APPIANO - EPPAN	644	62	127	048	MARLENGO - MARLING	146	7	25
005	AVELENGO - HAFLING	60	12	9	049	MARTELLO - MARTELL	87	3	18
006	BADIA - ABTEI	140	36	90	050	MELTINA - MÖLTEN	98	29	37
007	BARBIANO - BARBIAN	105	11	54	051	MERANO - MERAN	210	8	53
008	BOLZANO - BOZEN	456	12	76	052	MONGUELFO - WELSBERG	116	16	97
009	BRAIES - PRAGS	73	16	21	053	MONTAGNA - MONTAN	110	43	58
010	BRENNERO - BRENNER	103	21	40	054	MOSO IN PASSIRIA - MOOS IN PASSEIER	151	45	34
011	BRESSANONE - BRIXEN	357	47	146	055	NALLES - NALS	125	15	21
012	BRONZOLO - BRANZOLL	88	15	45	056	NATURNO - NATURNS	242	18	60
013	BRUNICO - BRUNECK	174	8	43	057	NAZ SCIAVES - NATZ-SCHABS	102	3	19
014	CAINES - KUENS	25	1	-	058	NOVA LEVANTE - WELSCHNOFEN	66	9	40
015	CALDARO - KALTERN	573	162	242	059	NOVA PONENTE - DEUTSCHNOFEN	192	40	66
016	CAMPO DI TRENIS - FREIENFELD	160	43	82	060	ORA - AUER	122	27	90
017	CAMPO TURES - SAND IN TAUFERS	213	19	102	061	ORTISEI - ST. ULRICH	58	7	49
018	CASTELBELLO CIARDES - KASTELBELL TSCHARS	188	16	27	062	PARCINES - PARTSCHINS	141	10	30
019	CASTELROTTO - KASTELRUTH	330	22	159	063	PERCA - PERCHA	64	19	38
020	CERMES - TSCHERMS	80	7	26	064	PLAUS - PLAUS	27	3	5
021	CHIENES - KIENS	115	18	56	065	PONTE GARDENA - WAIDBRUCK	10	-	2
022	CHIUSA - KLAUSEN	173	23	68	066	POSTAL - BURGSTALL	69	8	34
023	CORNEDO ALL'ISARCO - KARNEID	121	12	43	067	PRATO ALLO STELVIO - PRAD AM STILFSEERJOCH	220	8	82
024	CORTACCIA - KURTATSCH	230	86	76	068	PREDOI - PRETTAU	63	7	25
025	CORTINA ALL'ADIGE - KURTINIG	57	19	24	069	PROVES - PROVEIS	58	2	4
026	CORVARA IN BADIA - CORVARA	52	4	23	070	RACINES - RATSCHINGS	280	58	93
027	CURON VENOSTA - GRAUN IN VINSCHGAU	225	28	49	071	RASON ANTERSELVA - RASEN ANTHOLZ	182	39	74
028	DOBBIACO - TOBLACH	141	16	101	072	RENON - RITTEN	407	15	92
029	EGNA - NEUMARKT	235	59	131	073	RIPIANO - RIFFIAN	64	16	12
030	FALZES - PFALZEN	101	22	32	074	RIO DI PUSTERIA - MÜHLBACH	124	13	54
031	FIE' - VÖLS	216	8	60	075	RODENGO - RODENECK	75	21	38
032	FORTEZZA - FRANZENSFESTE	8	2	10	076	SALORNO - SALURN	218	66	71
033	FUNES - VILLNÖSS	180	21	79	077	SAN CANDIDO - INNICHEN	143	23	79
034	GAIS - GAIS	117	19	44	078	SAN FELICE - ST. FELIX	51	2	15
035	GARGAZZONE - GARGAZON	76	11	13	079	SAN GENESIO ATESINO - JENESIEN	186	31	36
036	GLOBENZA - GLURNS	67	11	20	080	SAN LEONARDO IN PASSIRIA - ST. LEONHARD IN PASSEIER	172	40	41
037	LACES - LATSCH	304	19	170	081	SAN LORENZO DI SEBATO - ST. LORENZEN	194	22	91
038	LAGUNDO - ALGUND	140	14	48	082	SAN MARTINO IN BADIA - ST. MARTIN IN THURN	141	36	30
039	LAIÒN - LAJEN	167	8	90	083	SAN MARTINO IN PASSIRIA - ST. MARTIN IN PASSEIER	118	5	17
040	LAIVES - LEIFERS	363	18	117	084	SAN PANCRAZIO - ST. PANKRAZ	130	36	29
041	LANA - LANA	442	62	93	085	SANTA CRISTINA VALGARDENA - ST. CHRISTINA IN GRÖDEN	39	-	46
042	LASA - LAAS	231	19	107	086	SARENTINO - SARNTAL	452	82	79
043	LAUREGNO - LAUREIN	67	4	7	087	SCENA - SCHÖNNA	176	37	40
117	LA VALLE - WENGEN	92	20	35	088	SELVA DEI MOLINI - MÜHLWALD	140	31	27
044	LUSÒN - LÜSEN	98	39	42	089	SELVA DI VAL GARDENA WOLKENSTEIN IN GRÖDEN	68	2	30



Segue TAV. 23 — Aziende secondo l'attività lavorativa aziendale ed extraaziendale  
del conduttore, per comune

Codice dei Comuni	C O M U N I	AZIENDE IL CUI CONDUTTORE PRESTA ATTIVITÀ			Codice dei Comuni	C O M U N I	AZIENDE IL CUI CONDUTTORE PRESTA ATTIVITÀ		
		esclusiva- mente o prevalente- mente presso l'azienda	prevalentemente				esclusiva- mente o prevalente- mente presso l'azienda	prevalentemente	
			presso altre aziende agricole	in altri settori				presso altre aziende agricole	in altri settori
090	SENALE. UNSERE LIEBE FRAU IM WALDE	52	6	8	104	ULTIMO - ULTEN	226	49	42
091	SENALES - SCHNALS	72	24	19	105	VADENA - PFATTEN	53	8	12
092	SESTO - SEXTEN	114	34	93	106	VALDAORA - OLANG	104	16	69
093	SILANDRO - SCHLANDERS	297	16	89	107	VAL DI VIZZE - PFITSCH	154	38	37
094	SLUDERNO - SCHLUDERNS	120	13	60	108	VALLE AURINA - AHRNTAL	300	36	105
095	STELVIO - STILFS	86	7	67	109	VALLE DI CASIES - GSIES	147	69	38
096	TERENTO - TARENTEN	94	34	22	110	VANDOIES - VINTL	198	19	69
097	TERLANO - TERLAN	163	20	28	111	VARNA - VAHRN	106	14	45
098	TERMEÑO - TRAMIN	386	80	93	116	VELTURNO - FELDTHURNS	103	14	33
099	TESIMO - TISENS	224	57	58	112	VERANO - VÖRAN	59	12	12
100	TIRES - TIERS	53	11	24	113	VILLABASSA - NIEDERDORF	94	5	51
101	TIROLO - TIROL	140	5	46	114	VILLANDRO - VILLANDERS	128	6	61
102	TRODENA - TRUDEN	69	12	28	115	VIPITENO - STERZING	106	5	20
103	TUBRE - TAUFERS IM MÜNSTERTHALE	69	10	15		PROVINCIA	18.293	2.741	6.216