

ISTITUTO CENTRALE DI STATISTICA  
2° CENSIMENTO GENERALE DELL'AGRICOLTURA

25 OTTOBRE 1970



VOLUME II

DATI SULLE CARATTERISTICHE STRUTTURALI  
DELLE AZIENDE

ISTITUTO CENTRALE DI STATISTICA  
Ufficio Regionale per la Sicilia  
Via Libertà, 37/1 - Tel. 20.10.72  
PALERMO

FASCICOLO 6

PROVINCIA DI ALESSANDRIA

DATI PROVINCIALI E COMUNALI



ROMA - 1972



## INDICE

### CARTA PLANIMETRICA

AVVERTENZE. . . . .	Pag.	V
---------------------	------	---

### TAVOLE INTRODUTTIVE

TAVOLA 1 - Aziende per forma di conduzione e classe di superficie totale . . .	Pag.	3
TAVOLA 2 - Aziende per forma di conduzione e titolo di possesso dei terreni . . .	»	3
<i>A</i> - Superficie totale . . . . .	»	3
<i>B</i> - Superficie agricola utilizzata (SAU) . . . . .	»	3
TAVOLA 3 - Ripartizione della superficie aziendale secondo l'utilizzazione dei terreni, per classe di superficie totale . . . . .	»	4
TAVOLA 4 - Aziende con bovini, per forma di conduzione e numero di capi . . .	»	4
TAVOLA 5 - Giornate di lavoro prestate dalle varie categorie di manodopera agricola, per forma di conduzione delle aziende . . . . .	»	4

### TAVOLE ANALITICHE

#### *Dati provinciali*

TAVOLA 6 - Aziende per forma di conduzione, classe di superficie totale e titolo di possesso della superficie totale . . . . .	Pag.	6
<i>A</i> - Totale . . . . .	»	6
<i>B</i> - Montagna . . . . .	»	8
<i>C</i> - Collina . . . . .	»	10
<i>D</i> - Pianura . . . . .	»	12
TAVOLA 7 - Aziende per forma di conduzione, classe di superficie totale e titolo di possesso della superficie agricola utilizzata (SAU). . . . .	»	14
<i>A</i> - Totale . . . . .	»	14
<i>B</i> - Montagna . . . . .	»	16
<i>C</i> - Collina . . . . .	»	18
<i>D</i> - Pianura . . . . .	»	20
TAVOLA 8 - Aziende per frammentazione in corpi di terreno . . . . .	»	22
TAVOLA 9 - Ripartizione della superficie aziendale secondo l'utilizzazione dei terreni . . . . .	»	23
TAVOLA 10 - Aziende con seminativi, per principali coltivazioni . . . . .	»	24

TAVOLA 11 - Aziende con coltivazioni legnose agrarie, per principali coltivazioni	Pag.	25
TAVOLA 12 - Aziende con bovini, per numero di capi . . . . .	»	26
TAVOLA 13 - Giornate di lavoro prestate dalle varie categorie di manodopera agricola	»	28
TAVOLA 14 - Aziende secondo la classe di età del conduttore . . . . .	»	29
TAVOLA 15 - Aziende a conduzione diretta del coltivatore che impiegano anche giornate lavorative di manodopera salariata . . . . .	»	30
TAVOLA 16 - Aziende che utilizzano alcuni principali mezzi meccanici di uso agricolo	»	31

*Dati comunali*

TAVOLA 17 - Aziende e relativa superficie totale, per forma di conduzione e comune	Pag.	35
TAVOLA 18 - Aziende per classe di superficie totale e comune . . . . .	»	40
TAVOLA 19 - Ripartizione della superficie aziendale secondo l'utilizzazione dei terreni, per comune . . . . .	»	50
TAVOLA 20 - Aziende con seminativi, per principali coltivazioni e comune . . . . .	»	55
TAVOLA 21 - Aziende con coltivazioni legnose agrarie, per principali coltivazioni e comune . . . . .	»	60
TAVOLA 22 - Aziende con bovini, per comune . . . . .	»	65
TAVOLA 23 - Aziende secondo l'attività lavorativa aziendale ed extraaziendale del conduttore, per comune . . . . .	»	68

# PROVINCIA DI ALESSANDRIA

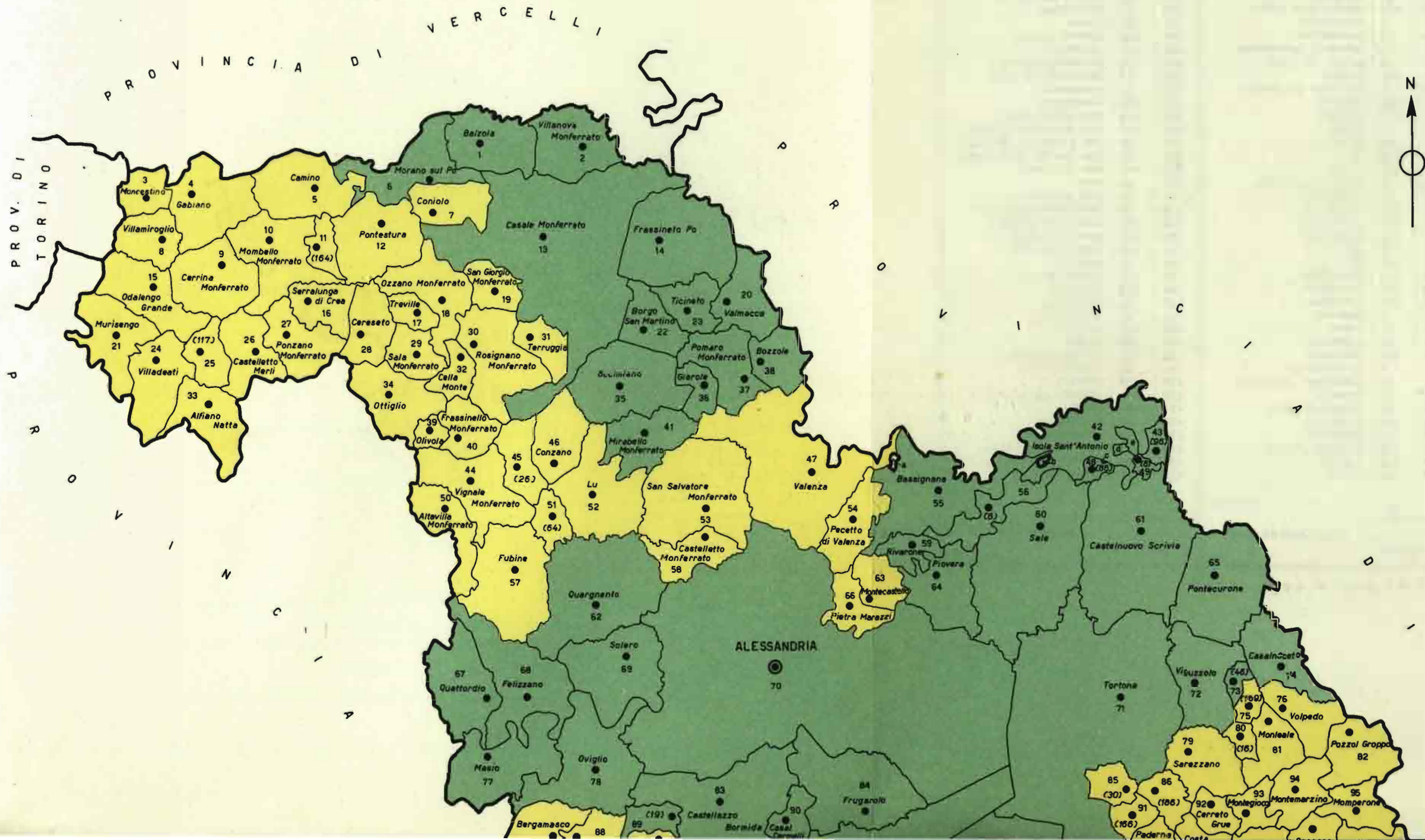

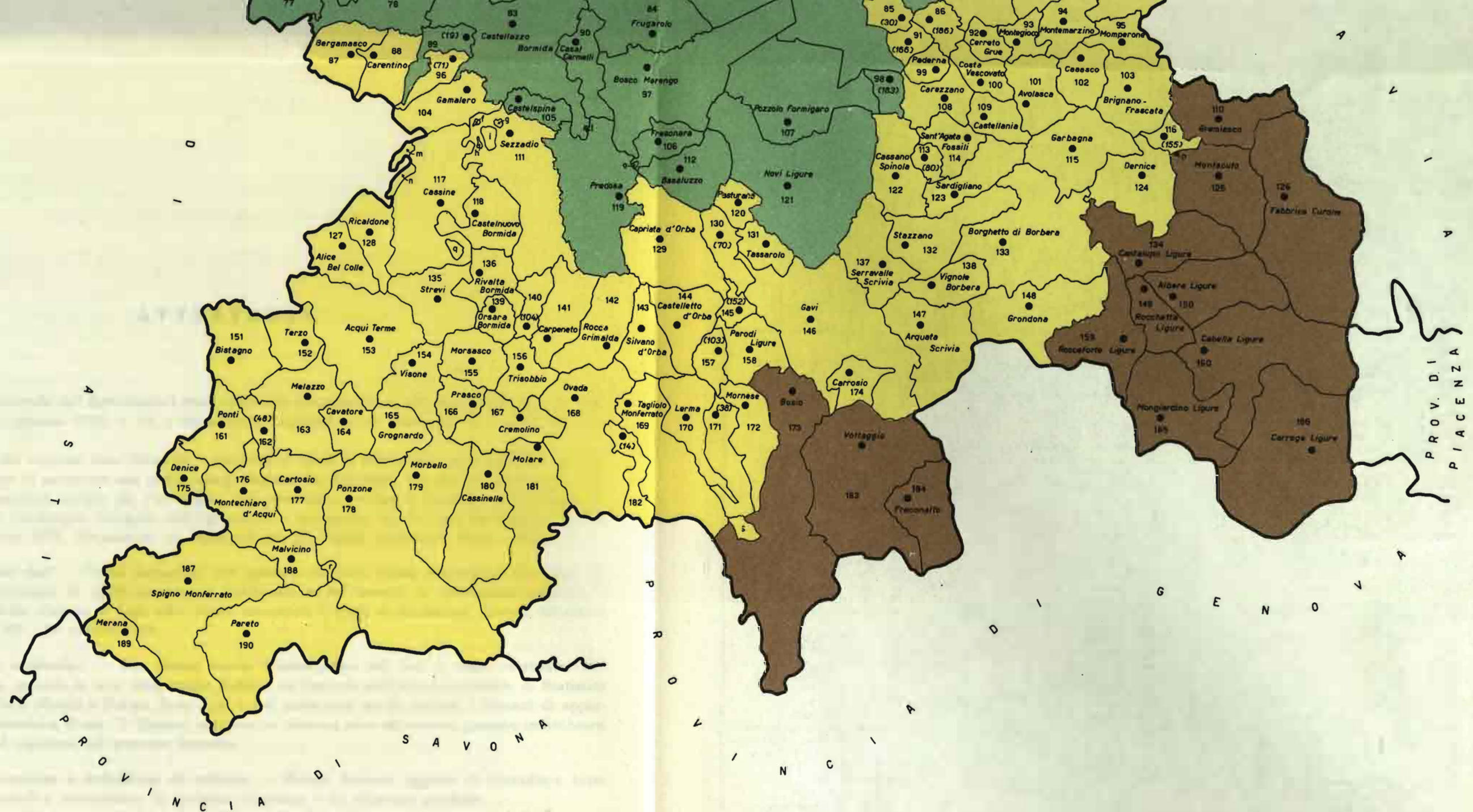

**ZONE ALTIMETRICHE**

- Montagna
- Collina
- Pianura

**SEGNI CONVENZIONALI**

- Confine di provincia
- " " comune

**ISOLE AMMINISTRATIVE E RELATIVI COMUNI DI APPARTENENZA**

- a - Frascarolo (Prov. di Pavia)
- b - Pieve del Cairo (Prov. di Pavia)
- c - Castelnovo Scrivia
- d - Alzano Scrivia
- e - Guazzora
- f-g-h-i - Cassine
- l - Casal Cremelli
- m - Ricaldone
- n - Alice Bel Colle
- o - Bosco Marengo
- p - Dernice
- q - Rivalta Bormida
- r - Cartosio
- s - Lerma



## A V V E R T E N Z E

Il 2° Censimento Generale dell'Agricoltura è stato effettuato con riferimento alla data del 25 ottobre 1970, in virtù della Legge 31 gennaio 1969, n. 14, e del relativo Regolamento di esecuzione (D. P. R. 9 dicembre 1970, n. 1392).

Nelle avvertenze che seguono sono illustrati i caratteri ai quali si riferiscono i dati riportati nel presente fascicolo, allo scopo di assicurare una esatta interpretazione dei dati stessi. Per una conoscenza più completa delle modalità tecniche seguite per l'esecuzione del censimento, vedasi il fascicolo dell'Istituto Centrale di Statistica « 2° Censimento Generale dell'Agricoltura e rilevazione dei dati per l'istituzione del Catasto Viticolo, 25 ottobre 1970, Disposizioni ed istruzioni per gli Organi periferici », Roma, 1970.

1. - **Riferimento dei dati** — I dati contenuti nel presente fascicolo fanno riferimento alla data del 25 ottobre 1970, ad eccezione di quelli concernenti l'utilizzazione dei terreni, le coltivazioni praticate, il lavoro, l'utilizzazione delle trattrici e degli altri mezzi meccanici, i quali si riferiscono, invece, all'annata agraria 1° novembre 1969 - 31 ottobre 1970.

2. - **Circoscrizioni territoriali** — Per alcune tavole l'elaborazione dei dati è stata effettuata, nell'ambito della provincia, secondo le zone altimetriche definite nel fascicolo dell'Istituto Centrale di Statistica « Circoscrizioni statistiche », Metodi e Norme, Serie C, n. 1, nel quale sono anche indicati i Comuni di appartenenza delle zone altimetriche stesse. I Comuni compresi in ciascuna zona altimetrica possono individuarsi dalla carta planimetrica riportata nel presente fascicolo.

3. - **Campo di rilevazione e definizione di azienda** — Hanno formato oggetto di rilevazione tutte le aziende agricole, forestali e zootecniche, di qualsiasi ampiezza e da chiunque condotte.

Quale unità di rilevazione è stata assunta l'azienda agricola, forestale o zootecnica, così definita ai fini del censimento:

« Per azienda agricola, forestale o zootecnica si intende l'unità tecnico-economica costituita da terreni, anche in appezzamenti non contigui, ed eventualmente da impianti ed attrezzature varie, in cui si attua la produzione agraria, forestale o zootecnica ad opera di un conduttore, e cioè persona fisica, società od ente, che ne sopporta il rischio sia da solo (conduttore coltivatore o conduttore con salariati e/o compartecipanti), sia in associazione ad un mezzadro o colono parziario ».

Hanno costituito unità di rilevazione anche le aziende prive di terreno agrario, intendendosi per tali: a) le aziende zootecniche nelle quali si attua l'allevamento del bestiame senza utilizzazione di terreno agrario (ad esempio: allevamenti di suini annessi a caseifici industriali, allevamenti intensivi di pollame, allevamenti specializzati di api o bachi da seta); b) le aziende zootecniche che praticano l'allevamento di bestiame utilizzando terreni pascolativi appartenenti a Comuni, ad altri Enti pubblici o a privati, senza che i terreni possano configurarsi come elementi costitutivi di dette aziende.

Non hanno, invece, formato oggetto di rilevazione:

a) *le aziende completamente abbandonate dal punto di vista colturale*, per emigrazione del conduttore o per altre cause, anche se i terreni hanno dato luogo ancora ad una produzione spontanea;

b) *i terreni incolti o coltivati saltuariamente*, destinati ad aree fabbricabili;

c) *i parchi ed i giardini ornamentali* a chiunque appartenenti, salvo il caso in cui gli stessi fossero situati entro il perimetro dei terreni che costituiscono l'azienda agricola;

d) *i piccoli orti a carattere familiare*, generalmente annessi alle abitazioni e la cui produzione è stata destinata normalmente al consumo familiare, salvo il caso in cui la persona che ne disponeva fosse anche conduttore di azienda agricola, nel qual caso l'orto è stato considerato come parte integrante dell'azienda stessa;

e) *i piccoli allevamenti a carattere familiare*, costituiti da uno o due capi di bestiame suino, ovino, caprino o da pochi animali da cortile (polli, tacchini, oche, conigli, ecc.) utilizzati normalmente per il consumo familiare, salvo il caso in cui la persona che ne disponeva fosse anche conduttore di azienda agricola, nel qual caso tali allevamenti sono stati considerati come parte integrante dell'azienda stessa.

4. - **Forma di conduzione (Rapporti tra impresa e lavoro)** — Per forma di conduzione di un'azienda si intende il rapporto tra l'imprenditore (conduttore) e le forze di lavoro dell'azienda stessa. Ai fini del censimento sono stati considerati i seguenti quattro tipi di forme di conduzione:

— *Conduzione diretta del coltivatore* quando il conduttore presta esso stesso lavoro manuale nell'azienda da solo o con l'aiuto di familiari, indipendentemente dall'entità del lavoro fornito da eventuale manodopera salariata, la quale può anche risultare prevalente rispetto a quella prestata dal conduttore e dai suoi familiari;

— *Conduzione con salariati e/o compartecipanti (in economia)* quando il conduttore impiega per i lavori manuali dell'azienda manodopera fornita da salariati, braccianti (ed altre figure assimilate di lavoratori) e/o compartecipanti, mentre la sua opera è rivolta, in generale, alla direzione dell'azienda nei riguardi dei vari aspetti tecnico-organizzativi. Tale forma di conduzione viene correntemente designata anche come conduzione in economia;

— *Conduzione a colonia parziaria appoderata (mezzadria)* quando una persona fisica o giuridica (concedente) affida un podere ad un capo famiglia il quale si impegna ad eseguire, con l'aiuto dei familiari (famiglia colonica), tutti i lavori che il podere richiede, sostenendo parte delle spese necessarie alla conduzione e dividendone i frutti con il concedente in determinate porzioni;

— *Altra forma di conduzione* che comprende tutti gli altri tipi di rapporti di conduzione non classificabili tra quelli sopra indicati e, in particolare, i rapporti di conduzione a colonia parziaria non appoderata o impropria. In particolare in detta forma di conduzione il concedente non conferisce un podere, ma soltanto uno o più appezzamenti di terreno. Inoltre, il rapporto associativo non si estende ai familiari del colono, sebbene questi, di norma, si avvalgano dei familiari per i lavori richiesti dal fondo.

5. - **Titolo di possesso dei terreni (Rapporti tra impresa e capitale fondiario)** — Il titolo di possesso dei terreni fa riferimento ai rapporti che intercorrono tra il conduttore ed il capitale fondiario, vale a dire ai titoli in base ai quali il conduttore dispone dei terreni; nel caso di colonia parziaria (appoderata o non) il titolo di possesso dei terreni è riferito al concedente.

I titoli di possesso presi in considerazione sono:

— *proprietà* (compresi: usufrutto; enfiteusi; assegnazione dei terreni da parte di Enti di riforma e di sviluppo, consorzi e simili; beneficio parrocchiale e colonia perpetua);

— *affitto* (compresi: affitto misto ed uso gratuito).

In alcune tavole del presente fascicolo, per le aziende a conduzione diretta del coltivatore e per quelle a conduzione in economia, i dati sono riportati con riferimento alla combinazione tra la forma di conduzione delle aziende e il titolo di possesso dei terreni, il che consente di classificare dette aziende secondo i cosiddetti « tipi di impresa », tradizionalmente considerati nel nostro Paese dagli studiosi di economia agraria (ad es.: proprietà coltivatrice, affittanza coltivatrice, proprietà non coltivatrice).

6. - **Superficie** — Sono state considerate la superficie totale e la superficie agricola utilizzata (SAU) dell'azienda.

Per *superficie totale dell'azienda* si intende l'area complessiva dei terreni dell'azienda destinati a colture erbacee e/o arboree, inclusi i boschi, nonché l'area occupata da fabbricati rurali, strade, stagni, canali, ecc. situati entro il perimetro dei terreni che costituiscono l'azienda. L'area occupata dai fabbricati rurali e loro annessi, quando essi si trovano fuori della azienda stessa (e cioè quando fanno parte di un centro o di un nucleo abitato), non è stata considerata come facente parte della superficie totale dell'azienda.

Per *superficie agricola utilizzata (SAU)* si intende l'insieme dei terreni investiti a seminativi, prati permanenti e pascoli, coltivazioni permanenti (coltivazioni legnose agrarie, castagneti da frutto e pioppi fuori foresta). Essa costituisce, pertanto, quella parte della superficie totale dell'azienda investita ed effettivamente utilizzata in coltivazioni propriamente agricole.

7. - **Coltivazioni** — I dati delle superfici investite nelle singole coltivazioni fanno riferimento all'annata agraria 1° novembre 1969-31 ottobre 1970 e figurano al netto delle tare.



Sono state indicate sia le superfici che durante detta annata agraria hanno fornito un raccolto, sia le superfici delle coltivazioni non ancora in produzione.

I dati di superficie che figurano nelle tavole con riferimento a ciascuna coltivazione o gruppo di coltivazioni prendono in considerazione solo le superfici nelle quali la coltivazione stessa assume il carattere di *coltivazione principale*, con esclusione pertanto delle superfici nelle quali la coltivazione assume il carattere di coltivazione secondaria.

In armonia a quanto seguito con l'indagine sulla struttura delle aziende agricole del 1967 e secondo i criteri e le definizioni stabilite anche in sede comunitaria, per coltivazione principale si intende:

a) la coltivazione unica, vale a dire quella che è la sola ad essere praticata su una data superficie nel corso dell'annata agraria di riferimento;

b) le coltivazioni erbacee consociate praticate sui seminativi nudi (1). In tal caso ciascuna coltivazione erbacea consociata è stata considerata solo per la parte di superficie effettivamente occupata (pro-rata). Così, ad esempio, se su una superficie di un ettaro era stata praticata la coltivazione consociata del granturco e della patata e la superficie effettivamente occupata dalla coltivazione del granturco era di 0,70 ettari, mentre quella occupata dalla coltivazione della patata era di 0,30 ettari, si sono considerati ettari 0,70 in corrispondenza della voce « granturco » ed ettari 0,30 in corrispondenza della voce « patata » come se si trattasse di due coltivazioni uniche;

c) la coltivazione consociata più importante dal punto di vista economico (valore della produzione annuale) nel caso in cui vi era consociazione tra piante erbacee annuali o pluriennali ed una o più coltivazioni legnose agrarie o tra due o più coltivazioni legnose agrarie (2). In tal caso per la coltivazione consociata più importante è stata considerata a titolo di coltivazione principale tutta la superficie su cui era presente la consociazione. Così, ad esempio, se su una superficie di due ettari veniva praticata la coltivazione consociata dell'olivo e della vite e l'olivo rappresentava la coltivazione più importante, l'intera superficie di due ettari è stata attribuita all'olivo.

Nel caso in cui non era possibile stabilire una netta differenziazione dei valori della produzione annuale delle singole coltivazioni consociate, è stata considerata coltivazione principale quella che occupava il terreno per maggior tempo.

Nel caso di consociazione con coltivazioni legnose agrarie non ancora in produzione o in fase di produzione crescente, tali coltivazioni — ai fini della determinazione del carattere principale o secondario della coltivazione stessa — sono state considerate come se fossero già in piena produzione. Così, ad esempio, se su una superficie di un ettaro veniva praticata la coltivazione consociata della vite e dell'arancio e questa ultima coltivazione si trovava in fase di produzione crescente, quale produzione annuale dell'arancio è stata considerata quella che presumibilmente avrebbe fornito nella fase di produzione piena. Se il valore di tale produzione superava quello della vite è stata indicata « coltivazione principale » l'intera superficie di un ettaro in corrispondenza della voce « arancio »;

d) la coltivazione successiva od intercalare più importante dal punto di vista economico (valore della produzione annuale). Anche per tale coltivazione è stato considerato il dato globale della superficie investita. Così, ad esempio, se su una superficie di 0,75 ettari era stata praticata prima la coltivazione del frumento tenero e successivamente la coltivazione di un erbaio di granturco (mais da foraggio), e la coltivazione del frumento tenero rappresentava la coltivazione successiva più importante, l'intera superficie di 0,75 ettari è stata attribuita al frumento tenero.

Avuto riguardo alla *utilizzazione dei terreni per singole coltivazioni o per gruppi di coltivazioni* considerate nelle tavole, è da tener presente quanto segue:

a) i *seminativi* comprendono i terreni investiti a coltivazioni erbacee soggette all'avvicendamento (ad esclusione quindi dei prati permanenti e pascoli), nonché i terreni a riposo (3);

---

(1) Si riportano qui di seguito alcuni fra i più noti tipi di consociazione tra piante erbacee: granturco con patate, con fagioli, con barbabietole; canapa da seme con granturco, con fagioli, con barbabietole, con zucche, meloni, ecc.; avena con rapa, con vecchia, con fava; orzo con fava.

(2) Si riportano qui di seguito alcuni fra i più noti tipi di consociazione tra piante arboree e tra piante arboree ed erbacee: vite con olivo; fruttiferi con vite e con olivo; agrumi con olivo; agrumi con fruttiferi; olivo e vite con frumento; olivo e vite con fava; olivo e fruttiferi con leguminose da granella o da foraggio; vite con fagioli, con ortive; olivo con ortive; agrumi con ortive.

(3) Per terreni a riposo si intendono i terreni, lavorati o non, che entrano in avvicendamento, e sui quali non è stata praticata alcuna coltura nel corso dell'annata agraria di riferimento.

b) *le coltivazioni permanenti* comprendono i terreni investiti a coltivazioni legnose agrarie propriamente dette (fruttiferi, agrumi, vite, olivo, ecc.) nonchè i vivai (1), i castagneti da frutto e le pioppete fuori foresta;

c) *i prati permanenti e pascoli* comprendono anche gli incolti produttivi effettivamente utilizzati.

È da tenere presente, inoltre, che:

— sotto la voce *frumento* sono compresi sia il frumento duro, sia il frumento tenero;

— le *coltivazioni ortive* comprendono, oltre che le ortive propriamente dette (pomodori, peperoni, carote, ecc.) anche i legumi freschi, i meloni, le fragole nonchè gli orti familiari facenti parte dell'azienda. Sono state considerate sia le ortive in piena aria, sia quelle « protette » (in serra, tunnels, campane, ecc.).

8. - **Bovini** — I dati sulla consistenza dei bovini fanno riferimento alla data del 25 ottobre 1970. Sono stati considerati tutti i capi di bestiame che a tale data si trovavano presso l'azienda sia se trattavasi di bestiame in dotazione dell'azienda, sia se trattavasi di bestiame affidato o allevato da essa.

Ai fini del censimento per *vacca* s'intende la bovina che ha già partorito almeno una volta; per *vacca da latte* si intende la vacca che per razza o attitudine è adibita esclusivamente o prevalentemente alla produzione di latte (ivi comprese le vacche da carne-latte).

9. - **Trattrici ed altre macchine agricole** — I dati fanno riferimento alle trattrici ed alle altre macchine (motocoltivatori, mietitrebbiatrici e macchine per la raccolta del foraggio) effettivamente utilizzate dall'azienda durante l'annata agraria 1969-70. In particolare, sono stati considerati *mezzi forniti da terzi* quelli forniti da imprese di esercizio e noleggio di macchine agricole per conto terzi, cioè i mezzi meccanici di proprietà di imprenditori di lavori agricoli o di altre imprese industriali.

I motocoltivatori comprendono anche le motoagricole, le motozappe, le motofresatrici e motofalciatrici.

Le macchine per la raccolta del foraggio sono costituite da raccogliatrici-trinciatrici e raccogliatrici-pessatrici.

10. - **Lavoro** — Le notizie fanno riferimento alle persone di 14 anni e più che hanno effettuato lavori agricoli nell'azienda durante l'annata agraria 1969-70, ad esclusione delle giornate di lavoro fornite da eventuale mano d'opera appartenente ad imprese di esercizio e noleggio di macchine agricole per conto terzi. Per lavori agricoli si intendono tutti i lavori che contribuiscono al conseguimento della produzione agricola, forestale e zootecnica, ivi compresi i lavori di organizzazione e di sorveglianza. Le giornate di lavoro sono riportate distintamente per categorie di manodopera.

Per una corretta interpretazione dei dati concernenti il lavoro è da tener presente quanto segue:

a) *Manodopera agricola*

Per quanto concerne il *conduttore*, i dati fanno riferimento alla persona che di fatto ha gestito l'azienda, che può anche non essere il capo famiglia in senso tradizionale. Per le aziende a colonia parziaria appoderata (mezzadria) i dati relativi al conduttore fanno riferimento al mezzadro; per le aziende gestite da una società di fatto o da una cooperativa o da altro tipo di società o da un Ente pubblico, i dati fanno riferimento ad una sola persona, e precisamente alla persona che si occupa della gestione corrente della azienda.

Per *familiari* del conduttore si intendono coloro che, essendo parenti o affini del conduttore dell'azienda (nel caso di colonia parziaria appoderata del mezzadro) e con esso generalmente coabitanti, *hanno prestato lavoro nell'azienda stessa* nel corso dell'annata agraria 1969-70. Nel caso di azienda gestita da una società di fatto o da una cooperativa o da un altro tipo di società, fra i familiari del conduttore sono considerati tutti i soci od i membri della cooperativa che hanno prestato attività lavorativa presso l'azienda.

Per *dirigenti ed impiegati* si intendono coloro che esercitano, contro retribuzione, rispettivamente funzioni direttive od esecutive (tecniche o amministrative) in un'azienda agricola, forestale e zootecnica.

Per *salariati fissi* si intendono i lavoratori agricoli la cui prestazione si svolge ininterrottamente per tutta la durata del rapporto presso la stessa azienda agricola fruendo dell'abitazione ed annessi e la cui retribuzione, riferita ad anno, viene corrisposta mensilmente, a norma dei contratti collettivi provinciali e delle consuetudini locali. Sono *assimilati* ai salariati fissi i lavoratori non agricoli che hanno prestato, in maniera continuativa, la loro opera nell'azienda (fabbrici, falegnami, meccanici, ecc.).

(1) Esclusi i vivai forestali destinati al fabbisogno aziendale.

Per *braccianti, giornalieri e simili* si intendono i lavoratori agricoli il cui rapporto di lavoro, a differenza di quello dei salariati fissi, è caratterizzato dalla precarietà e dalla saltuarietà di occupazione presso le varie aziende agricole, per l'esecuzione di lavori di breve durata o di carattere stagionale.

Per *coloni impropri* si intendono coloro che prestano lavoro manuale in un'azienda agricola, sulla base di pattuizioni particolari aventi in comune la natura associativa parziaria, ma caratterizzate da una diversità di contenuto per quanto riguarda le prestazioni di lavoro, i conferimenti delle scorte e la suddivisione delle spese e dei prodotti. Tra i coloni impropri sono compresi anche i compartecipanti, vale a dire quei lavoratori ai quali vengono affidati, nel corso di una annata agraria, tutti o soltanto una parte dei lavori che richiede una determinata coltivazione, ricevendo come compenso una quota parte del prodotto (la metà, un terzo, un quarto, ecc.).

#### b) *Volume di lavoro*

I dati sul volume di lavoro fanno riferimento alle *giornate complete* di lavoro prestate nell'azienda nel corso dell'annata 1969-70.

Una giornata di lavoro è considerata completa quando la durata del lavoro agricolo destinato alla azienda è stata di 8 ore o più. Così, ad esempio, se una persona ha lavorato 200 giorni in un anno con una media di 9 ore giornaliera, sono state considerate 200 giornate complete di lavoro; se invece il lavoro prestato giornalmente presso l'azienda ha avuto una durata inferiore ad 8 ore, l'ammontare complessivo delle ore di lavoro è stato convertito in giornate complete; così, ad esempio, se una persona ha lavorato 200 giorni con una media di 6 ore giornaliera, è stata effettuata la conversione di dette ore in giornate complete di lavoro di 8 ore, secondo il seguente procedimento:

giorni 200 × 6 ore giornaliera = 1.200 ore complessive di lavoro,

ore 1.200 : 8 (numero minimo di ore di una giornata completa di lavoro) = 150 giornate di lavoro.

11. - **Avvertenze particolari** — Nella Tav. 2 le aziende distribuite secondo il titolo di possesso dei terreni possono risultare inferiori a quelle riportate per il complesso delle aziende nella prima colonna della tavola stessa. Ciò in quanto: a) con riferimento alla superficie totale restano escluse le aziende senza terreno agrario (ad es.: allevamenti di suini annessi a caseifici, allevamenti intensivi di pollame); b) con riferimento alla superficie agricola utilizzata (SAU) restano escluse sia le aziende senza terreno agrario sia le aziende con superficie totale ma senza superficie agricola utilizzata (ad es.: aziende aventi tutti i terreni investiti a bosco).

Per quanto concerne, inoltre, le Tavv. 10, 11, 16, 20, 21 è da tener presente che, secondo i caratteri considerati, le aziende possono risultare ripetute tante volte quante sono i caratteri stessi. Così, ad esempio, con riferimento alle coltivazioni, se un'azienda ha praticato la coltivazione del frumento e delle foraggere avvicendate, tale azienda risulta ripetuta sia tra le aziende che hanno praticato la coltivazione del frumento, sia tra le aziende che hanno praticato le coltivazioni foraggere avvicendate.

Nelle Tavv. 8, 10, 11, 18, 20, 21 non sono comprese, per la natura dei caratteri considerati, le aziende senza terreno agrario.

Nelle Tavv. 3, 9 e 19 per « altre coltivazioni permanenti » si intendono i castagneti da frutto e i pioppi fuori foresta.

Nella Tav. 14 sono riportate le aziende secondo la distribuzione per età dei rispettivi conduttori. Al riguardo è da tenere presente che ad ogni azienda agricola corrisponde un conduttore il quale, convenzionalmente, è rappresentato da una sola persona fisica anche nel caso in cui il rischio della produzione è sopportato da una società, cooperativa, Ente pubblico, ecc. (in tali casi quale conduttore è stata considerata la persona che si occupava della gestione corrente dell'azienda).

Da quanto premesso consegue: a) che sono stati considerati quali conduttori di azienda non solo le persone che nel periodo 1° novembre 1969-31 ottobre 1970 hanno esercitato professionalmente, vale a dire in maniera esclusiva o prevalente, l'attività di conduzione dell'azienda agricola, ma anche le persone che hanno esercitato tale attività soltanto in forma sussidiaria ad altra svolta prevalentemente in settori non agricoli (ad esempio: operaio dell'industria che provvedeva ai lavori colturali di una sua piccola azienda, libero professionista o impiegato che era conduttore di azienda in economia o a colonia parziaria impropria) ed, infine, anche quelle persone che, pur essendo abitualmente in condizione non professionale (casalinghe, benestanti, ecc.), provvedevano, saltuariamente o marginalmente, alla gestione dell'azienda agricola; b) che non sempre il numero delle aziende può identificarsi col numero dei conduttori (intesi questi come persone fisiche distinte) in quanto, in taluni casi, più di una azienda può far capo ad uno stesso conduttore.

Nella Tav. 17 le due forme associative della conduzione delle aziende — a colonia parziaria appoderata (mezzadria) e altra forma di conduzione — sono state riunite nella unica voce *altre forme di conduzione*.

Nella Tav. 23 per « attività lavorativa extraziendale » si intende qualsiasi attività esercitata al di fuori dell'azienda che ha come corrispettivo un reddito o una retribuzione o un salario o un onorario, ecc. In particolare, con riferimento al conduttore per attività lavorativa esercitata presso altre aziende agricole si intende quella prestata, ad esempio, come bracciante, giornaliero o colono improprio; per attività lavorativa esercitata in altri settori si intende quella prestata presso aziende industriali, commerciali, ecc. (ad esempio: come operaio nella industria, come esercente di negozio o di pubblico esercizio, come libero professionista).

Per quanto riguarda, infine, i dati per Comune è da tener presente che essi si riferiscono al complesso delle aziende censite in ciascun Comune, e cioè alle aziende i cui terreni ricadevano tutti nel Comune di censimento, nonché alle aziende i cui terreni ricadevano in Comuni diversi, ma che avevano nel Comune di censimento il centro aziendale o la maggior parte dei terreni. Pertanto la superficie censita con riferimento ad un singolo Comune può risultare anche superiore alla superficie territoriale del Comune stesso.

Tutte le tavole del fascicolo, ad eccezione delle tavole introduttive, sono state riprodotte in « offset », vale a dire attraverso copia fotografica dei tabulati meccanografici provenienti direttamente dall'elaboratore elettronico.

**TAVOLE INTRODUTTIVE**



Tav. 1 — Aziende per forma di conduzione e classe di superficie totale

Superficie in ettari

CLASSI DI SUPERFICIE TOTALE	CONDUZIONE DIRETTA DEL COLTIVATORE		CONDUZIONE CON SALARIATI E/O COMPARTICIPANTI (in economia)		CONDUZIONE A COLONIA PARZIARIA APPODERATA (mezzadria)		ALTRA FORMA DI CONDUZIONE		T O T A L E	
	Aziende	Superficie	Aziende	Superficie	Aziende	Superficie	Aziende	Superficie	Aziende	Superficie
<i>Ettari</i>										
SENZA TERRENO AGRARIO	43	—	2	—	—	—	1	—	46	—
FINO A 1,00	12.725	6.603,29	323	179,67	9	9,00	138	79,47	13.195	6.871,43
1,01 - 2,00	7.545	11.412,69	198	297,89	76	123,88	79	118,36	7.898	11.952,82
2,01 - 3,00	5.190	13.147,45	106	269,60	102	261,95	42	104,57	5.440	13.783,57
3,01 - 5,00	7.006	27.884,86	151	621,49	260	1.081,45	56	227,19	7.473	29.814,99
5,01 - 10,00	8.328	59.586,71	208	1.534,27	371	2.728,60	51	361,39	8.958	64.210,97
10,01 - 20,00	4.350	60.517,01	198	2.890,55	224	3.215,45	26	338,87	4.798	66.961,88
20,01 - 30,00	1.013	24.616,04	86	2.124,52	64	1.616,32	5	129,33	1.168	28.486,21
30,01 - 50,00	518	19.636,69	109	4.377,32	27	985,84	1	33,28	655	25.033,13
50,01 - 100,00	213	14.107,88	109	7.735,64	3	197,55	—	—	325	22.041,07
OLTRE 100,00	37	5.116,22	86	18.073,35	2	413,21	—	—	125	23.602,78
TOTALE	46.968	242.628,84	1.576	38.104,30	1.138	10.633,25	399	1.392,46	50.081	292.758,85

Tav. 2 — Aziende per forma di conduzione e titolo di possesso dei terreni

Superficie in ettari

FORME DI CONDUZIONE	T O T A L E				SOLO PROPRIETÀ		SOLO AFFITTO		PARTE IN PROPRIETÀ E PARTE IN AFFITTO			
	Aziende	Superficie			Aziende	Superficie	Aziende	Superficie	Aziende	Superficie		
		proprietà	affitto	Totale						proprietà	affitto	Totale

## A - SUPERFICIE TOTALE

CONDUZIONE DIRETTA DEL COLTIVATORE	46.968	183.780,54	58.848,30	242.628,84	35.048	135.492,52	2.377	21.536,09	9.500	48.288,02	37.812,21	85.600,23
CONDUZIONE CON SALARIATI E/O COMPARTICIPANTI	1.576	34.050,10	4.054,20	38.104,30	1.443	30.403,66	36	2.052,65	95	3.646,44	2.001,55	5.647,99
CONDUZIONE A COLONIA PARZIARIA APPODERATA	1.138	10.273,64	359,61	10.633,25	1.071	9.888,94	25	208,06	42	384,70	151,55	536,25
ALTRA FORMA DI CONDUZIONE	399	1.349,32	43,14	1.392,46	385	1.284,24	7	20,00	6	65,08	23,14	88,22
TOTALE	50.081	229.453,60	63.305,25	292.758,85	37.947	177.069,36	2.445	23.816,80	9.643	52.384,24	39.488,45	91.872,69

## B - SUPERFICIE AGRICOLA UTILIZZATA (SAU)

CONDUZIONE DIRETTA DEL COLTIVATORE	46.968	132.955,85	52.782,90	185.738,75	35.006	92.020,47	2.432	18.393,11	9.305	40.935,38	34.389,79	75.325,17
CONDUZIONE CON SALARIATI E/O COMPARTICIPANTI	1.576	23.294,82	3.646,37	26.941,19	1.403	20.505,21	36	1.871,28	93	2.789,61	1.775,09	4.564,70
CONDUZIONE A COLONIA PARZIARIA APPODERATA	1.138	7.781,01	301,98	8.082,99	1.072	7.442,49	25	157,14	41	338,52	144,84	483,36
ALTRA FORMA DI CONDUZIONE	399	949,26	39,04	988,30	384	904,46	7	16,00	6	44,80	23,04	67,84
TOTALE	50.081	164.980,94	56.770,29	221.751,23	37.865	120.872,63	2.500	20.437,53	9.445	44.108,31	36.332,76	80.441,07

**Tav. 3 — Ripartizione della superficie aziendale secondo l'utilizzazione dei terreni, per classe di superficie totale**  
Superficie in ettari

CLASSI DI SUPERFICIE TOTALE  Ettari	SUPERFICIE AGRICOLA UTILIZZATA (SAU)					SUPERFICIE A BOSCHI	ALTRA SUPERFICIE
	Seminativi	Coltivazioni permanenti		Prati permanenti e pascoli	Totale		
		legnose agrarie	altre				
FINO A 1,00	2.568,72	2.552,81	307,08	189,09	5.617,70	469,86	783,87
1,01 - 2,00	5.007,34	3.384,77	378,64	539,23	9.309,98	1.192,31	1.450,53
2,01 - 3,00	6.155,90	3.333,73	414,09	732,21	10.635,93	1.644,52	1.503,12
3,01 - 5,00	14.250,95	6.182,69	672,50	1.891,01	22.997,15	3.892,80	2.925,04
5,01 - 10,00	33.300,26	9.808,98	1.223,19	4.701,64	49.034,07	9.872,50	5.304,40
10,01 - 20,00	36.225,51	6.103,01	1.270,16	5.562,28	49.160,96	12.662,63	5.138,29
20,01 - 30,00	16.135,65	1.409,86	834,17	2.358,13	20.737,81	5.842,84	1.905,56
30,01 - 50,00	16.188,10	1.006,82	827,62	1.914,38	19.936,92	3.560,57	1.535,64
50,01 - 100,00	14.886,00	683,81	886,98	1.465,90	17.872,72	2.767,00	1.401,35
OLTRE 100,00	10.344,17	365,64	2.384,23	3.353,95	16.447,99	5.297,88	1.856,91
<b>TOTALE</b>	<b>155.062,63</b>	<b>34.782,12</b>	<b>9.198,66</b>	<b>22.707,82</b>	<b>221.751,23</b>	<b>47.202,91</b>	<b>23.804,71</b>

**Tav. 4 — Aziende con bovini, per forma di conduzione e numero di capi**

NUMERO DI CAPI	CONDUZIONE DIRETTA DEL COLTIVATORE		CONDUZIONE CON SALARIATI E/O COMPARTICIPANTI (in economia)		CONDUZIONE A COLONIA PARZIARIA APPODERATA (mezzadria)		ALTRA FORMA DI CONDUZIONE		TOTALE	
	Aziende	Capi	Aziende	Capi	Aziende	Capi	Aziende	Capi	Aziende	Capi
1 - 2	4.450	6.881	41	57	304	436	27	41	4.822	7.415
3 - 5	4.725	18.284	36	148	210	807	13	46	4.984	19.285
6 - 10	3.341	25.237	56	443	147	1.145	9	65	3.553	26.890
11 - 20	1.523	21.750	67	1.027	85	1.224	7	98	1.682	24.099
21 - 50	574	17.332	74	2.523	36	988	1	37	685	20.880
51 - 100	132	8.951	47	3.577	4	290	—	—	183	12.818
101 - 500	39	6.355	32	5.275	—	—	—	—	71	11.630
OLTRE 500	—	—	2	1.478	—	—	—	—	2	1.478
<b>TOTALE</b>	<b>14.784</b>	<b>104.790</b>	<b>355</b>	<b>14.528</b>	<b>786</b>	<b>4.890</b>	<b>57</b>	<b>287</b>	<b>15.982</b>	<b>124.495</b>

**Tav. 5 — Giornate di lavoro prestate dalle varie categorie di manodopera agricola, per forma di conduzione delle aziende**

FORME DI CONDUZIONE	AZIENDE	GIORNATE DI LAVORO PRESTATE DA						
		Conduttori	Famillari del conduttore	Dirigenti e impiegati	Salariati fissi	Braocianti e giornalieri	Colonl impropri	Totale
CONDUZIONE DIRETTA DEL COLTIVATORE	46.968	5.625.741	4.315.755	1.027	275.940	466.590	6.349	10.691.402
CONDUZIONE CON SALA- RIATI E/O COMPARTE- CIPANTI	1.576	47.224	8.411	23.017	367.019	204.733	360	650.764
CONDUZIONE A COLONIA PARZIARIA APPODERATA	1.138	250.917	207.940	43	4.495	12.917	3.784	480.096
ALTRA FORMA DI CON- DUZIONE	399	7.447	2.626	50	—	1.635	52.914	64.672
<b>TOTALE</b>	<b>50.081</b>	<b>5.931.329</b>	<b>4.534.732</b>	<b>24.137</b>	<b>647.454</b>	<b>685.875</b>	<b>63.407</b>	<b>11.886.934</b>



**TAVOLE ANALITICHE**

**DATI PROVINCIALI**

Tav. 6 — Aziende per forma di conduzione, classe di Superficie  
A -

FORME DI CONDUZIONE CLASSI DI SUPERFICIE TOTALE Ettari	T O T A L E				SOLO PROPRIETÀ	
	Aziende	Superficie			Aziende	Superficie
		proprietà	affitto	Totale		
<b>CONDUZIONE DIRETTA DEL COLTIVATORE</b>	<b>46.968</b>	<b>183.780,54</b>	<b>58.848,30</b>	<b>242.628,84</b>	<b>35.048</b>	<b>135.492,52</b>
<b>SENZA TERRENO AGRARIO</b>	43	-	-	-	-	-
<b>FINO A 1,00</b>	12.725	6.100,24	503,05	6.603,29	11.518	5.955,92
1,01 - 2,00	7.545	10.493,51	919,18	11.412,69	6.485	9.775,13
2,01 - 3,00	5.190	11.913,09	1.234,36	13.147,45	4.168	10.572,75
3,01 - 5,00	7.006	24.445,57	3.439,29	27.884,86	5.020	19.895,37
5,01 - 10,00	8.328	49.094,37	10.492,34	59.586,71	4.970	35.247,68
10,01 - 20,00	4.350	44.894,70	15.622,31	60.517,01	2.142	29.774,49
20,01 - 30,00	1.013	16.961,14	7.654,90	24.616,04	471	11.340,18
30,01 - 50,00	518	11.281,44	8.355,25	19.636,69	199	7.439,78
50,01 - 100,00	213	6.784,79	7.323,09	14.107,88	65	4.319,65
<b>OLTRE 100,00</b>	37	1.811,69	3.304,53	5.116,22	10	1.171,57
<b>CONDUZIONE CON SALARIATI E/O COM- PARTECIPANTI</b>	<b>1.576</b>	<b>34.050,10</b>	<b>4.054,20</b>	<b>38.104,30</b>	<b>1.443</b>	<b>30.403,66</b>
<b>SENZA TERRENO AGRARIO</b>	2	-	-	-	-	-
<b>FINO A 1,00</b>	323	177,43	2,24	179,67	318	176,98
1,01 - 2,00	198	293,98	3,91	297,89	196	293,98
2,01 - 3,00	106	267,27	2,33	269,60	105	267,27
3,01 - 5,00	151	612,45	9,04	621,49	147	606,05
5,01 - 10,00	208	1.497,36	36,91	1.534,27	197	1.447,82
10,01 - 20,00	198	2.798,22	92,33	2.890,55	178	2.580,42
20,01 - 30,00	86	1.993,25	131,27	2.124,52	71	1.774,46
30,01 - 50,00	109	3.750,40	626,92	4.377,32	83	3.332,59
50,01 - 100,00	109	6.746,92	988,72	7.735,64	81	5.766,59
<b>OLTRE 100,00</b>	86	15.912,82	2.160,53	18.073,35	67	14.157,50
<b>TOTALE CONDUZIONE DIRETTA E CON- DUZIONE CON SALARIATI</b>	<b>48.544</b>	<b>217.830,64</b>	<b>62.902,50</b>	<b>280.733,14</b>	<b>36.491</b>	<b>165.896,18</b>
<b>SENZA TERRENO AGRARIO</b>	45	-	-	-	-	-
<b>FINO A 1,00</b>	13.048	6.277,67	505,29	6.782,96	11.836	6.132,90
1,01 - 2,00	7.743	10.787,49	923,09	11.710,58	6.681	10.069,11
2,01 - 3,00	5.296	12.180,36	1.236,69	13.417,05	4.273	10.840,02
3,01 - 5,00	7.157	25.058,02	3.448,33	28.506,35	5.167	20.501,42
5,01 - 10,00	8.536	50.591,73	10.529,25	61.120,98	5.167	36.695,50
10,01 - 20,00	4.548	47.692,92	15.714,64	63.407,56	2.320	32.354,91
20,01 - 30,00	1.099	18.954,39	7.786,17	26.740,56	542	13.114,64
30,01 - 50,00	627	15.031,84	8.982,17	24.014,01	282	10.772,37
50,01 - 100,00	322	13.531,71	8.311,81	21.843,52	146	10.086,24
<b>OLTRE 100,00</b>	123	17.724,51	5.465,06	23.189,57	77	15.329,07
<b>CONDUZIONE A COLONIA PARZIARIA APPODERATA</b>	<b>1.138</b>	<b>10.273,64</b>	<b>359,61</b>	<b>10.633,25</b>	<b>1.071</b>	<b>9.888,94</b>
<b>SENZA TERRENO AGRARIO</b>	-	-	-	-	-	-
<b>FINO A 1,00</b>	9	9,00	-	9,00	9	9,00
1,01 - 2,00	76	119,89	3,99	123,88	73	119,89
2,01 - 3,00	102	253,73	8,22	261,95	98	251,73
3,01 - 5,00	260	1.052,03	29,42	1.081,45	249	1.033,93
5,01 - 10,00	371	2.634,55	94,05	2.728,60	347	2.551,03
10,01 - 20,00	224	3.110,65	104,80	3.215,45	207	2.959,79
20,01 - 30,00	64	1.529,79	86,53	1.616,32	58	1.454,57
30,01 - 50,00	27	953,24	32,60	985,84	25	898,24
50,01 - 100,00	3	197,55	-	197,55	3	197,55
<b>OLTRE 100,00</b>	2	413,21	-	413,21	2	413,21
<b>ALTRA FORMA DI CONDUZIONE</b>	<b>399</b>	<b>1.349,32</b>	<b>43,14</b>	<b>1.392,46</b>	<b>385</b>	<b>1.284,24</b>
<b>SENZA TERRENO AGRARIO</b>	1	-	-	-	-	-
<b>FINO A 1,00</b>	138	76,53	2,94	79,47	134	76,53
1,01 - 2,00	79	118,36	-	118,36	79	118,36
2,01 - 3,00	42	101,76	2,81	104,57	41	101,76
3,01 - 5,00	56	222,94	4,25	227,19	55	222,94
5,01 - 10,00	51	347,59	13,80	361,39	48	337,89
10,01 - 20,00	26	329,53	9,34	338,87	23	293,45
20,01 - 30,00	5	119,33	10,00	129,33	4	100,03
30,01 - 50,00	1	33,28	-	33,28	1	33,28
50,01 - 100,00	-	-	-	-	-	-
<b>OLTRE 100,00</b>	-	-	-	-	-	-
<b>T O T A L E</b>	<b>50.081</b>	<b>229.453,60</b>	<b>63.305,25</b>	<b>292.758,85</b>	<b>37.947</b>	<b>177.069,36</b>
<b>SENZA TERRENO AGRARIO</b>	46	-	-	-	-	-
<b>FINO A 1,00</b>	13.195	6.363,20	508,23	6.871,43	11.979	6.218,43
1,01 - 2,00	7.898	11.025,74	927,08	11.952,82	6.833	10.307,36
2,01 - 3,00	5.440	12.535,85	1.247,72	13.783,57	4.412	11.193,51
3,01 - 5,00	7.473	26.332,99	3.482,00	29.814,99	5.471	21.758,29
5,01 - 10,00	8.958	53.573,87	10.637,10	64.210,97	5.562	39.584,42
10,01 - 20,00	4.798	51.133,10	15.828,78	66.961,88	2.550	35.608,15
20,01 - 30,00	1.168	20.603,51	7.882,70	28.486,21	604	14.669,24
30,01 - 50,00	655	16.018,36	9.014,77	25.033,13	308	11.703,89
50,01 - 100,00	325	13.729,26	8.311,81	22.041,07	149	10.283,79
<b>OLTRE 100,00</b>	125	18.137,72	5.465,06	23.602,78	79	15.742,28

## superficie totale e titolo di possesso della superficie totale

in ettari

TOTALE

SOLO AFFITTO		PARTE IN PROPRIETÀ E PARTE IN AFFITTO				FORME DI CONDUZIONE	
Aziende	Superficie	Aziende	Superficie			CLASSI DI SUPERFICIE TOTALE	
			proprietà	affitto	Totale	Ettari	
2.377	21.536,09	9.500	48.288,02	37.312,21	85.600,23	CONDUZIONE DIRETTA DEL COLTIVATORE	
-	-	-	-	-	-	SENZA TERRENO AGRARIO	
782	372,74	425	144,32	130,31	274,63	FINO A 1,00	
289	436,83	771	718,38	482,35	1.200,73	1,01 - 2,00	
160	405,20	862	1.340,34	829,16	2.169,50	2,01 - 3,00	
233	934,72	1.753	4.550,20	2.504,57	7.054,77	3,01 - 5,00	
331	2.433,69	3.027	13.846,69	8.058,65	21.905,34	5,01 - 10,00	
308	4.436,72	1.900	15.120,21	11.185,59	26.305,80	10,01 - 20,00	
99	2.518,46	443	5.620,96	5.136,44	10.757,40	20,01 - 30,00	
96	3.769,30	223	3.841,66	4.585,95	8.427,61	30,01 - 50,00	
64	4.281,74	84	2.465,14	3.041,35	5.506,49	50,01 - 100,00	
15	1.946,69	12	640,12	1.357,84	1.997,96	OLTRE 100,00	
36	2.052,65	95	3.646,44	2.001,55	5.647,99	CONDUZIONE CON SALARIATI E/O COM- PARTICIPANTI	
-	-	-	-	-	-	SENZA TERRENO AGRARIO	
4	2,15	1	0,45	0,09	0,54	FINO A 1,00	
2	3,91	-	-	-	-	1,01 - 2,00	
1	2,33	-	-	-	-	2,01 - 3,00	
1	3,50	3	6,40	5,54	11,94	3,01 - 5,00	
3	23,50	8	49,54	13,41	62,95	5,01 - 10,00	
2	26,27	18	217,80	66,06	283,86	10,01 - 20,00	
1	21,00	14	218,79	110,27	329,06	20,01 - 30,00	
6	257,51	20	417,81	369,41	787,22	30,01 - 50,00	
9	630,43	19	980,33	358,29	1.338,62	50,01 - 100,00	
7	1.082,05	12	1.755,32	1.078,48	2.833,80	OLTRE 100,00	
2.413	23.588,74	9.595	51.934,46	39.313,76	91.248,22	TOTALE CONDUZIONE DIRETTA E COM- DUZIONE CON SALARIATI	
-	-	-	-	-	-	SENZA TERRENO AGRARIO	
786	374,89	426	144,77	130,40	275,17	FINO A 1,00	
291	440,74	771	718,38	482,35	1.200,73	1,01 - 2,00	
161	407,53	862	1.340,34	829,16	2.169,50	2,01 - 3,00	
234	938,22	1.756	4.556,60	2.510,11	7.066,71	3,01 - 5,00	
334	2.457,19	3.035	13.896,23	8.072,06	21.968,29	5,01 - 10,00	
310	4.462,99	1.918	15.338,01	11.251,65	26.589,66	10,01 - 20,00	
100	2.539,46	457	5.839,75	5.246,71	11.086,46	20,01 - 30,00	
102	4.026,81	243	4.259,47	4.955,36	9.214,83	30,01 - 50,00	
73	4.912,17	103	3.445,47	3.399,64	6.845,11	50,01 - 100,00	
22	3.028,74	24	2.395,44	2.436,32	4.831,76	OLTRE 100,00	
25	208,06	42	384,70	151,55	536,25	CONDUZIONE A COLONIA PARZIARIA APPODERATA	
-	-	-	-	-	-	SENZA TERRENO AGRARIO	
3	3,99	-	-	-	-	FINO A 1,00	
3	7,22	1	2,00	1,00	3,00	1,01 - 2,00	
5	22,48	6	18,10	6,94	25,04	2,01 - 3,00	
8	61,82	16	83,52	32,23	115,75	3,01 - 5,00	
4	56,32	13	150,86	48,48	199,34	5,01 - 10,00	
2	56,23	4	75,22	30,30	105,52	10,01 - 20,00	
-	-	2	55,00	32,60	87,60	20,01 - 30,00	
-	-	-	-	-	-	30,01 - 50,00	
-	-	-	-	-	-	50,01 - 100,00	
-	-	-	-	-	-	OLTRE 100,00	
7	20,00	6	65,08	23,14	88,22	ALTRA FORMA DI CONDUZIONE	
-	-	-	-	-	-	SENZA TERRENO AGRARIO	
4	2,94	-	-	-	-	FINO A 1,00	
-	-	-	-	-	-	1,01 - 2,00	
1	2,81	-	-	-	-	2,01 - 3,00	
1	4,25	-	-	-	-	3,01 - 5,00	
1	10,00	2	9,70	3,80	13,50	5,01 - 10,00	
-	-	3	36,08	9,34	45,42	10,01 - 20,00	
-	-	1	19,30	10,00	29,30	20,01 - 30,00	
-	-	-	-	-	-	30,01 - 50,00	
-	-	-	-	-	-	50,01 - 100,00	
-	-	-	-	-	-	OLTRE 100,00	
2.445	23.816,80	9.643	52.384,24	39.488,45	91.872,69	T O T A L E	
-	-	-	-	-	-	SENZA TERRENO AGRARIO	
790	377,83	426	144,77	130,40	275,17	FINO A 1,00	
294	444,73	771	718,38	482,35	1.200,73	1,01 - 2,00	
165	417,56	863	1.342,34	830,16	2.172,50	2,01 - 3,00	
240	964,95	1.762	4.574,70	2.517,05	7.091,75	3,01 - 5,00	
343	2.529,01	3.053	13.989,45	8.108,09	22.097,54	5,01 - 10,00	
314	4.519,31	1.934	15.524,95	11.309,47	26.834,42	10,01 - 20,00	
102	2.595,69	462	5.934,27	5.287,01	11.221,28	20,01 - 30,00	
102	4.026,81	245	4.314,47	4.987,96	9.302,43	30,01 - 50,00	
73	4.912,17	103	3.445,47	3.399,64	6.845,11	50,01 - 100,00	
22	3.028,74	24	2.395,44	2.436,32	4.831,76	OLTRE 100,00	

Segue TAV. 6 — Aziende per forma di conduzione, classe di Superficie  
B -

FORME DI CONDUZIONE CLASSI DI SUPERFICIE TOTALE Ettari	T O T A L E				SOLO PROPRIETÀ	
	Aziende	Superficie			Aziende	Superficie
		proprietà	affitto	Totale		
<b>CONDUZIONE DIRETTA DEL COLTIVATORE</b>	<b>2.363</b>	<b>19.407,07</b>	<b>3.729,67</b>	<b>23.136,74</b>	<b>1.900</b>	<b>16.379,92</b>
<b>SENZA TERRENO AGRARIO</b>	2	-	-	-	-	-
<b>FINO A 1,00</b>	99	62,08	0,28	62,36	98	62,08
1,01 - 2,00	141	216,97	2,50	219,47	138	215,57
2,01 - 3,00	168	420,18	17,09	437,27	159	412,29
3,01 - 5,00	342	1.362,37	47,72	1.410,09	312	1.285,15
5,01 - 10,00	787	5.265,14	540,99	5.806,13	648	4.729,90
10,01 - 20,00	607	7.174,85	1.355,08	8.529,93	412	5.701,71
20,01 - 30,00	149	2.814,01	731,56	3.545,57	92	2.164,16
30,01 - 50,00	51	1.417,45	502,05	1.919,50	31	1.173,68
50,01 - 100,00	15	674,02	292,55	966,57	10	635,38
<b>OLTRE 100,00</b>	2	-	239,85	239,85	-	-
<b>CONDUZIONE COM SALARIATI E/O CON- PARTECIPANTI</b>	<b>56</b>	<b>6.530,25</b>	<b>-</b>	<b>6.530,25</b>	<b>56</b>	<b>6.530,25</b>
<b>SENZA TERRENO AGRARIO</b>	-	-	-	-	-	-
<b>FINO A 1,00</b>	3	2,13	-	2,13	3	2,13
1,01 - 2,00	-	-	-	-	-	-
2,01 - 3,00	2	4,57	-	4,57	2	4,57
3,01 - 5,00	3	11,90	-	11,90	3	11,90
5,01 - 10,00	4	27,57	-	27,57	4	27,57
10,01 - 20,00	4	58,10	-	58,10	4	58,10
20,01 - 30,00	8	196,00	-	196,00	8	196,00
30,01 - 50,00	7	296,58	-	296,58	7	296,58
50,01 - 100,00	10	744,32	-	744,32	10	744,32
<b>OLTRE 100,00</b>	15	5.189,08	-	5.189,08	15	5.189,08
<b>TOTALE CONDUZIONE DIRETTA E CON- DUZIONE COM SALARIATI</b>	<b>2.419</b>	<b>25.937,32</b>	<b>3.729,67</b>	<b>29.666,99</b>	<b>1.956</b>	<b>22.910,17</b>
<b>SENZA TERRENO AGRARIO</b>	2	-	-	-	-	-
<b>FINO A 1,00</b>	102	64,21	0,28	64,49	101	64,21
1,01 - 2,00	141	216,97	2,50	219,47	138	215,57
2,01 - 3,00	170	424,75	17,09	441,84	161	416,86
3,01 - 5,00	345	1.374,27	47,72	1.421,99	315	1.297,05
5,01 - 10,00	791	5.292,71	540,99	5.833,70	652	4.757,47
10,01 - 20,00	611	7.232,95	1.355,08	8.588,03	416	5.759,81
20,01 - 30,00	157	3.010,01	731,56	3.741,57	100	2.360,16
30,01 - 50,00	58	1.714,03	502,05	2.216,08	38	1.470,26
50,01 - 100,00	25	1.418,34	292,55	1.710,89	20	1.379,70
<b>OLTRE 100,00</b>	17	5.189,08	239,85	5.428,93	15	5.189,08
<b>CONDUZIONE A COLONIA PARZIARIA APPODERATA</b>	<b>6</b>	<b>104,16</b>	<b>29,23</b>	<b>133,39</b>	<b>5</b>	<b>104,16</b>
<b>SENZA TERRENO AGRARIO</b>	-	-	-	-	-	-
<b>FINO A 1,00</b>	-	-	-	-	-	-
1,01 - 2,00	-	-	-	-	-	-
2,01 - 3,00	-	-	-	-	-	-
3,01 - 5,00	-	-	-	-	-	-
5,01 - 10,00	-	-	-	-	-	-
10,01 - 20,00	2	32,82	-	32,82	2	32,82
20,01 - 30,00	4	71,34	29,23	100,57	3	71,34
30,01 - 50,00	-	-	-	-	-	-
50,01 - 100,00	-	-	-	-	-	-
<b>OLTRE 100,00</b>	-	-	-	-	-	-
<b>ALTRA FORMA DI CONDUZIONE</b>	<b>30</b>	<b>203,90</b>	<b>12,80</b>	<b>216,70</b>	<b>28</b>	<b>170,74</b>
<b>SENZA TERRENO AGRARIO</b>	-	-	-	-	-	-
<b>FINO A 1,00</b>	2	1,22	-	1,22	2	1,22
1,01 - 2,00	6	8,86	-	8,86	6	8,86
2,01 - 3,00	2	5,50	-	5,50	2	5,50
3,01 - 5,00	4	16,65	-	16,65	4	16,65
5,01 - 10,00	8	58,85	-	58,85	8	58,85
10,01 - 20,00	7	93,52	2,80	96,32	6	79,66
20,01 - 30,00	1	19,30	10,00	29,30	-	-
30,01 - 50,00	-	-	-	-	-	-
50,01 - 100,00	-	-	-	-	-	-
<b>OLTRE 100,00</b>	-	-	-	-	-	-
<b>T O T A L E</b>	<b>2.455</b>	<b>26.245,38</b>	<b>3.771,70</b>	<b>30.017,08</b>	<b>1.989</b>	<b>23.185,07</b>
<b>SENZA TERRENO AGRARIO</b>	2	-	-	-	-	-
<b>FINO A 1,00</b>	104	65,43	0,28	65,71	103	65,43
1,01 - 2,00	147	225,83	2,50	228,33	144	224,43
2,01 - 3,00	172	430,25	17,09	447,34	163	422,36
3,01 - 5,00	349	1.390,92	47,72	1.438,64	319	1.313,70
5,01 - 10,00	799	5.351,56	540,99	5.892,55	660	4.816,32
10,01 - 20,00	620	7.359,29	1.357,88	8.717,17	424	5.872,29
20,01 - 30,00	162	3.100,65	770,79	3.871,44	103	2.431,50
30,01 - 50,00	58	1.714,03	502,05	2.216,08	38	1.470,26
50,01 - 100,00	25	1.418,34	292,55	1.710,89	20	1.379,70
<b>OLTRE 100,00</b>	17	5.189,08	239,85	5.428,93	15	5.189,08

## superficie totale e titolo di possesso della superficie totale

in ettari

MONTAGNA

SOLO AFFITTO		PARTE IN PROPRIETÀ E PARTE IN AFFITTO				FORME DI CONDUZIONE	
Aziende	Superficie	Aziende	Superficie			CLASSI DI SUPERFICIE TOTALE	
			proprietà	affitto	Totale	Ettari	
115	2.066,46	346	3.027,15	1.663,21	4.690,36	CONDUZIONE DIRETTA DEL COLTIVATORE	
-	-	-	-	-	-	SENZA TERRENO AGRARIO	
1	0,28	-	-	-	-	FINO A 1,00	
2	2,25	1	1,40	0,25	1,65	1,01 - 2,00	
4	10,97	5	7,89	6,12	14,01	2,01 - 3,00	
3	13,50	27	77,22	34,22	111,44	3,01 - 5,00	
37	284,69	102	535,24	256,30	791,54	5,01 - 10,00	
39	569,72	156	1.473,14	785,36	2.258,50	10,01 - 20,00	
14	357,59	43	649,85	373,97	1.023,82	20,01 - 30,00	
10	380,66	10	243,77	121,39	365,16	30,01 - 50,00	
3	206,95	2	38,64	85,60	124,24	50,01 - 100,00	
2	239,85	-	-	-	-	OLTRE 100,00	
-	-	-	-	-	-	CONDUZIONE CON SALARIATI E/O COM- PARTECIPANTI	
-	-	-	-	-	-	SENZA TERRENO AGRARIO	
-	-	-	-	-	-	FINO A 1,00	
-	-	-	-	-	-	1,01 - 2,00	
-	-	-	-	-	-	2,01 - 3,00	
-	-	-	-	-	-	3,01 - 5,00	
-	-	-	-	-	-	5,01 - 10,00	
-	-	-	-	-	-	10,01 - 20,00	
-	-	-	-	-	-	20,01 - 30,00	
-	-	-	-	-	-	30,01 - 50,00	
-	-	-	-	-	-	50,01 - 100,00	
-	-	-	-	-	-	OLTRE 100,00	
115	2.066,46	346	3.027,15	1.663,21	4.690,36	TOTALE CONDUZIONE DIRETTA E CON- DUZIONE CON SALARIATI	
-	-	-	-	-	-	SENZA TERRENO AGRARIO	
1	0,28	-	-	-	-	FINO A 1,00	
2	2,25	1	1,40	0,25	1,65	1,01 - 2,00	
4	10,97	5	7,89	6,12	14,01	2,01 - 3,00	
3	13,50	27	77,22	34,22	111,44	3,01 - 5,00	
37	284,69	102	535,24	256,30	791,54	5,01 - 10,00	
39	569,72	156	1.473,14	785,36	2.258,50	10,01 - 20,00	
14	357,59	43	649,85	373,97	1.023,82	20,01 - 30,00	
10	380,66	10	243,77	121,39	365,16	30,01 - 50,00	
3	206,95	2	38,64	85,60	124,24	50,01 - 100,00	
2	239,85	-	-	-	-	OLTRE 100,00	
1	29,23	-	-	-	-	CONDUZIONE A COLONIA PARZIARIA APPODERATA	
-	-	-	-	-	-	SENZA TERRENO AGRARIO	
-	-	-	-	-	-	FINO A 1,00	
-	-	-	-	-	-	1,01 - 2,00	
-	-	-	-	-	-	2,01 - 3,00	
-	-	-	-	-	-	3,01 - 5,00	
-	-	-	-	-	-	5,01 - 10,00	
-	-	-	-	-	-	10,01 - 20,00	
1	29,23	-	-	-	-	20,01 - 30,00	
-	-	-	-	-	-	30,01 - 50,00	
-	-	-	-	-	-	50,01 - 100,00	
-	-	-	-	-	-	OLTRE 100,00	
-	-	2	33,16	12,80	45,96	ALTRA FORMA DI CONDUZIONE	
-	-	-	-	-	-	SENZA TERRENO AGRARIO	
-	-	-	-	-	-	FINO A 1,00	
-	-	-	-	-	-	1,01 - 2,00	
-	-	-	-	-	-	2,01 - 3,00	
-	-	-	-	-	-	3,01 - 5,00	
-	-	-	-	-	-	5,01 - 10,00	
-	-	1	13,86	2,80	16,66	10,01 - 20,00	
-	-	1	19,30	10,00	29,30	20,01 - 30,00	
-	-	-	-	-	-	30,01 - 50,00	
-	-	-	-	-	-	50,01 - 100,00	
-	-	-	-	-	-	OLTRE 100,00	
116	2.095,69	348	3.060,31	1.676,01	4.736,32	T O T A L E	
-	-	-	-	-	-	SENZA TERRENO AGRARIO	
1	0,28	-	-	-	-	FINO A 1,00	
2	2,25	1	1,40	0,25	1,65	1,01 - 2,00	
4	10,97	5	7,89	6,12	14,01	2,01 - 3,00	
3	13,50	27	77,22	34,22	111,44	3,01 - 5,00	
37	284,69	102	535,24	256,30	791,54	5,01 - 10,00	
39	569,72	157	1.487,00	788,16	2.275,16	10,01 - 20,00	
15	386,82	44	669,15	383,97	1.053,12	20,01 - 30,00	
10	380,66	10	243,77	121,39	365,16	30,01 - 50,00	
3	206,95	2	38,64	85,60	124,24	50,01 - 100,00	
2	239,85	-	-	-	-	OLTRE 100,00	

Segue TAV. 6 — Aziende per forma di conduzione, classe di Superficie  
C -

FORME DI CONDUZIONE CLASSI DI SUPERFICIE TOTALE Etari	T O T A L E				SOLO PROPRIETÀ	
	Aziende	Superficie			Aziende	Superficie
		proprietà	affitto	Totale		
<b>CONDUZIONE DIRETTA DEL COLTIVATORE</b>	29.756	111.764,20	20.239,69	132.003,89	23.735	88.158,04
<b>SENZA TERRENO AGRARIO</b>	17	-	-	-	-	-
<b>FINO A 1,00</b>	7.686	3.919,23	243,31	4.162,54	7.126	3.842,33
1,01 - 2,00	5.146	7.367,83	454,77	7.822,60	4.604	6.977,00
2,01 - 3,00	3.626	8.574,65	626,25	9.200,90	3.057	7.769,05
3,01 - 5,00	4.864	17.568,10	1.786,75	19.354,85	3.705	14.687,68
5,01 - 10,00	5.332	32.790,33	5.095,78	37.886,11	3.470	24.519,86
10,01 - 20,00	2.423	26.799,58	6.514,80	33.314,38	1.399	19.351,57
20,01 - 30,00	453	8.498,62	2.496,02	10.994,64	266	6.419,21
30,01 - 50,00	157	4.151,71	1.630,04	5.781,75	87	3.183,21
50,01 - 100,00	49	1.974,15	1.170,17	3.144,32	20	1.294,13
<b>OLTRE 100,00</b>	3	120,00	221,80	341,80	1	114,00
<b>CONDUZIONE CON SALARIATI E/O COM- PARTECIPANTI</b>	1.147	15.538,18	1.923,92	17.462,10	1.084	13.803,59
<b>SENZA TERRENO AGRARIO</b>	-	-	-	-	-	-
<b>FINO A 1,00</b>	270	148,91	1,50	150,41	267	148,91
1,01 - 2,00	170	249,61	3,91	253,52	168	249,61
2,01 - 3,00	91	233,43	-	233,43	91	233,43
3,01 - 5,00	131	537,98	3,65	541,63	129	534,61
5,01 - 10,00	165	1.181,08	28,58	1.209,66	158	1.153,79
10,01 - 20,00	138	1.929,16	64,83	1.993,99	126	1.809,83
20,01 - 30,00	56	1.317,01	57,52	1.374,53	47	1.163,90
30,01 - 50,00	45	1.585,54	151,57	1.737,11	35	1.356,51
50,01 - 100,00	48	3.136,62	276,33	3.412,95	39	2.836,72
<b>OLTRE 100,00</b>	33	5.218,84	1.336,03	6.554,87	24	4.316,28
<b>TOTALE CONDUZIONE DIRETTA E' CON- DUZIONE CON SALARIATI</b>	30.903	127.302,38	22.163,61	149.465,99	24.819	101.961,63
<b>SENZA TERRENO AGRARIO</b>	17	-	-	-	-	-
<b>FINO A 1,00</b>	7.956	4.068,14	244,81	4.312,95	7.393	3.991,24
1,01 - 2,00	5.316	7.617,44	458,68	8.076,12	4.772	7.226,61
2,01 - 3,00	3.717	8.808,08	626,25	9.434,33	3.148	8.002,48
3,01 - 5,00	4.995	18.106,08	1.790,40	19.896,48	3.834	15.222,29
5,01 - 10,00	5.497	33.971,41	5.124,36	39.095,77	3.628	25.673,65
10,01 - 20,00	2.561	28.728,74	6.579,63	35.308,37	1.525	21.161,40
20,01 - 30,00	509	9.815,63	2.553,54	12.369,17	313	7.583,11
30,01 - 50,00	202	5.737,25	1.781,61	7.518,86	122	4.539,72
50,01 - 100,00	97	5.110,77	1.446,50	6.557,27	59	4.130,85
<b>OLTRE 100,00</b>	36	5.338,84	1.557,83	6.896,67	25	4.430,28
<b>CONDUZIONE A COLONIA PARZIARIA APPODERATA</b>	1.026	8.508,65	244,08	8.752,73	972	8.172,18
<b>SENZA TERRENO AGRARIO</b>	-	-	-	-	-	-
<b>FINO A 1,00</b>	7	7,00	-	7,00	7	7,00
1,01 - 2,00	68	107,32	3,99	111,31	65	107,32
2,01 - 3,00	100	249,46	8,22	257,68	96	247,46
3,01 - 5,00	248	1.014,75	15,94	1.030,69	240	996,65
5,01 - 10,00	345	2.448,30	71,01	2.519,31	325	2.370,51
10,01 - 20,00	190	2.640,84	76,32	2.717,16	176	2.506,78
20,01 - 30,00	44	1.071,45	36,00	1.107,45	41	1.021,93
30,01 - 50,00	21	710,48	32,60	743,08	19	655,48
50,01 - 100,00	2	141,05	-	141,05	2	141,05
<b>OLTRE 100,00</b>	1	118,00	-	118,00	1	118,00
<b>ALTRA FORMA DI CONDUZIONE</b>	344	1.093,21	29,89	1.123,10	333	1.061,29
<b>SENZA TERRENO AGRARIO</b>	1	-	-	-	-	-
<b>FINO A 1,00</b>	120	67,65	2,49	70,14	117	67,65
1,01 - 2,00	69	104,08	-	104,08	69	104,08
2,01 - 3,00	40	96,26	2,81	99,07	39	96,26
3,01 - 5,00	50	197,72	4,25	201,97	49	197,72
5,01 - 10,00	42	283,64	13,80	297,44	39	273,94
10,01 - 20,00	17	210,55	6,54	217,09	15	188,33
20,01 - 30,00	4	100,03	-	100,03	4	100,03
30,01 - 50,00	1	33,28	-	33,28	1	33,28
50,01 - 100,00	-	-	-	-	-	-
<b>OLTRE 100,00</b>	-	-	-	-	-	-
<b>T O T A L E</b>	32.273	136.904,24	22.437,58	159.341,82	26.124	111.195,10
<b>SENZA TERRENO AGRARIO</b>	18	-	-	-	-	-
<b>FINO A 1,00</b>	8.083	4.142,79	247,30	4.390,09	7.517	4.065,89
1,01 - 2,00	5.453	7.828,84	462,67	8.291,51	4.906	7.438,01
2,01 - 3,00	3.857	9.153,80	637,28	9.791,08	3.283	8.346,20
3,01 - 5,00	5.293	19.318,55	1.810,59	21.129,14	4.123	16.416,66
5,01 - 10,00	5.884	36.703,35	5.209,17	41.912,52	3.992	28.318,10
10,01 - 20,00	2.768	31.580,13	6.662,49	38.242,62	1.716	23.856,51
20,01 - 30,00	557	10.987,11	2.589,54	13.576,65	358	8.705,07
30,01 - 50,00	224	6.481,01	1.814,21	8.295,22	142	5.228,48
50,01 - 100,00	99	5.251,82	1.446,50	6.698,32	61	4.271,90
<b>OLTRE 100,00</b>	37	5.456,84	1.557,83	7.014,67	26	4.548,28

## superficie totale e titolo di possesso della superficie totale

in ettari  
COLLINA

SOLO AFFITTO		PARTE IN PROPRIETÀ E PARTE IN AFFITTO				FORME DI CONDUZIONE	
Aziende	Superficie	Aziende	Superficie			CLASSI DI SUPERFICIE TOTALE	
			proprietà	affitto	Totale	Ettari	
1.000	5.764,43	5.004	23.606,16	14.475,26	38.081,42	CONDUZIONE DIRETTA DEL COLTIVATORE	
-	-	-	-	-	-	SENZA TERRENO AGRARIO	
352	182,61	208	76,90	60,70	137,60	FINO A 1,00	
140	214,17	402	390,83	240,60	631,43	1,01 - 2,00	
82	208,78	487	805,60	417,47	1.223,07	2,01 - 3,00	
118	479,06	1.041	2.880,42	1.307,69	4.188,11	3,01 - 5,00	
138	985,69	1.724	8.270,47	4.110,09	12.380,56	5,01 - 10,00	
113	1.610,26	911	7.448,01	4.904,54	12.352,55	10,01 - 20,00	
31	794,27	156	2.079,41	1.701,75	3.781,16	20,01 - 30,00	
16	641,01	54	968,50	989,03	1.957,53	30,01 - 50,00	
9	541,78	20	680,02	628,39	1.308,41	50,01 - 100,00	
1	106,80	1	6,00	115,00	121,00	OLTRE 100,00	
20	925,52	43	1.734,59	998,40	2.732,99	CONDUZIONE CON SALARIATI E/O COM- PARTECIPANTI	
-	-	-	-	-	-	SENZA TERRENO AGRARIO	
3	1,50	-	-	-	-	FINO A 1,00	
2	3,91	-	-	-	-	1,01 - 2,00	
-	-	-	-	-	-	2,01 - 3,00	
-	-	2	3,37	3,65	7,02	3,01 - 5,00	
3	23,50	4	27,29	5,08	32,37	5,01 - 10,00	
2	26,27	10	119,33	38,56	157,89	10,01 - 20,00	
-	-	9	153,11	57,52	210,63	20,01 - 30,00	
2	85,57	8	229,03	66,00	295,03	30,01 - 50,00	
4	235,03	5	299,90	41,30	341,20	50,01 - 100,00	
4	549,74	5	902,56	786,29	1.688,85	OLTRE 100,00	
1.020	6.689,95	5.047	25.340,75	15.473,66	40.814,41	TOTALE CONDUZIONE DIRETTA E CON- DUZIONE CON SALARIATI	
-	-	-	-	-	-	SENZA TERRENO AGRARIO	
355	184,11	208	76,90	60,70	137,60	FINO A 1,00	
142	218,08	402	390,83	240,60	631,43	1,01 - 2,00	
82	208,78	487	805,60	417,47	1.223,07	2,01 - 3,00	
118	479,06	1.043	2.883,79	1.311,34	4.195,13	3,01 - 5,00	
141	1.009,19	1.728	8.297,76	4.115,17	12.412,93	5,01 - 10,00	
115	1.636,53	921	7.567,34	4.943,10	12.510,44	10,01 - 20,00	
31	794,27	165	2.232,52	1.759,27	3.991,79	20,01 - 30,00	
18	726,58	62	1.197,53	1.055,03	2.252,56	30,01 - 50,00	
13	776,81	25	979,92	669,69	1.649,61	50,01 - 100,00	
5	656,54	6	908,56	901,29	1.809,85	OLTRE 100,00	
18	137,78	36	336,47	106,30	442,77	CONDUZIONE A COLONIA PARZIARIA APPODERATA	
-	-	-	-	-	-	SENZA TERRENO AGRARIO	
3	3,99	-	-	-	-	FINO A 1,00	
3	7,22	1	2,00	1,00	3,00	1,01 - 2,00	
2	9,00	6	18,10	6,94	25,04	2,01 - 3,00	
6	49,25	14	77,79	21,76	99,55	3,01 - 5,00	
3	41,32	11	134,06	35,00	169,06	5,01 - 10,00	
1	27,00	2	49,52	9,00	58,52	10,01 - 20,00	
-	-	2	55,00	32,60	87,60	20,01 - 30,00	
-	-	-	-	-	-	30,01 - 50,00	
-	-	-	-	-	-	50,01 - 100,00	
-	-	-	-	-	-	OLTRE 100,00	
6	19,55	4	31,92	10,34	42,26	ALTRA FORMA DI CONDUZIONE	
-	-	-	-	-	-	SENZA TERRENO AGRARIO	
3	2,49	-	-	-	-	FINO A 1,00	
-	-	-	-	-	-	1,01 - 2,00	
1	2,81	-	-	-	-	2,01 - 3,00	
1	4,25	-	-	-	-	3,01 - 5,00	
1	10,00	2	9,70	3,80	13,50	5,01 - 10,00	
-	-	2	22,22	6,54	28,76	10,01 - 20,00	
-	-	-	-	-	-	20,01 - 30,00	
-	-	-	-	-	-	30,01 - 50,00	
-	-	-	-	-	-	50,01 - 100,00	
-	-	-	-	-	-	OLTRE 100,00	
1.044	6.847,28	5.087	25.709,14	15.590,30	41.299,44	T O T A L E	
-	-	-	-	-	-	SENZA TERRENO AGRARIO	
358	186,60	208	76,90	60,70	137,60	FINO A 1,00	
145	222,07	402	390,83	240,60	631,43	1,01 - 2,00	
86	218,81	488	807,60	418,47	1.226,07	2,01 - 3,00	
121	492,31	1.049	2.901,89	1.318,28	4.220,17	3,01 - 5,00	
148	1.068,44	1.744	8.385,25	4.140,73	12.525,98	5,01 - 10,00	
118	1.677,85	934	7.723,62	4.984,64	12.708,26	10,01 - 20,00	
32	821,27	167	2.282,04	1.768,27	4.050,31	20,01 - 30,00	
18	726,58	64	1.252,53	1.087,63	2.340,16	30,01 - 50,00	
13	776,81	25	979,92	669,69	1.649,61	50,01 - 100,00	
5	656,54	6	908,56	901,29	1.809,85	OLTRE 100,00	

Segue TAV. 6 — Aziende per forma di conduzione, classe di Superficie  
D -

FORME DI CONDUZIONE CLASSI DI SUPERFICIE TOTALE Ettari	T O T A L E				SOLO PROPRIETÀ	
	Aziende	Superficie			Aziende	Superficie
		proprietà	affitto	Totale		
<b>CONDUZIONE DIRETTA DEL COLTIVATORE</b>	14.849	52.609,27	34.878,94	87.488,21	9.413	30.954,56
<b>SENZA TERRENO AGRARIO</b>	24	-	-	-	-	-
<b>FINO A 1,00</b>	4.940	2.118,93	259,46	2.378,39	4.294	2.051,51
1,01 - 2,00	2.258	2.908,71	461,91	3.370,62	1.743	2.582,56
2,01 - 3,00	1.396	2.918,26	591,02	3.509,28	952	2.391,41
3,01 - 5,00	1.800	5.515,10	1.604,82	7.119,92	1.003	3.922,54
5,01 - 10,00	2.209	11.038,90	4.855,57	15.894,47	852	5.997,92
10,01 - 20,00	1.320	10.920,27	7.752,43	18.672,70	331	4.721,21
20,01 - 30,00	411	5.648,51	4.427,32	10.075,83	113	2.756,81
30,01 - 50,00	310	5.712,28	6.223,16	11.935,44	81	3.082,89
50,01 - 100,00	149	4.136,62	5.860,37	9.996,99	35	2.390,14
<b>OLTRE 100,00</b>	32	1.691,69	2.842,88	4.534,57	9	1.057,57
<b>CONDUZIONE CON SALARIATI E/O COM- PARTECIPANTI</b>	373	11.981,67	2.130,28	14.111,95	303	10.069,82
<b>SENZA TERRENO AGRARIO</b>	2	-	-	-	-	-
<b>FINO A 1,00</b>	50	26,39	0,74	27,13	48	25,94
1,01 - 2,00	28	44,37	-	44,37	28	44,37
2,01 - 3,00	13	29,27	2,33	31,60	12	29,27
3,01 - 5,00	17	62,57	5,39	67,96	15	59,54
5,01 - 10,00	39	288,71	8,33	297,04	35	266,46
10,01 - 20,00	56	810,96	27,50	838,46	48	712,49
20,01 - 30,00	22	480,24	73,75	553,99	16	414,56
30,01 - 50,00	57	1.868,28	475,35	2.343,63	41	1.679,50
50,01 - 100,00	51	2.865,98	712,39	3.578,37	32	2.185,55
<b>OLTRE 100,00</b>	38	5.504,90	824,50	6.329,40	28	4.652,14
<b>TOTALE CONDUZIONE DIRETTA E CON- DUZIONE CON SALARIATI</b>	15.222	64.590,94	37.009,22	101.600,16	9.716	41.024,38
<b>SENZA TERRENO AGRARIO</b>	26	-	-	-	-	-
<b>FINO A 1,00</b>	4.990	2.145,32	260,20	2.405,52	4.342	2.077,45
1,01 - 2,00	2.286	2.953,08	461,91	3.414,99	1.771	2.626,93
2,01 - 3,00	1.409	2.947,53	593,35	3.540,88	964	2.420,68
3,01 - 5,00	1.817	5.577,67	1.610,21	7.187,88	1.018	3.982,08
5,01 - 10,00	2.248	11.327,61	4.863,90	16.191,51	887	6.264,38
10,01 - 20,00	1.376	11.731,23	7.779,93	19.511,16	379	5.433,70
20,01 - 30,00	433	6.128,75	4.501,07	10.629,82	129	3.171,37
30,01 - 50,00	367	7.580,56	6.698,51	14.279,07	122	4.762,39
50,01 - 100,00	200	7.002,60	6.572,76	13.575,36	67	4.575,69
<b>OLTRE 100,00</b>	70	7.196,59	3.667,38	10.863,97	37	5.709,71
<b>CONDUZIONE A COLONIA PARZIARIA APPODERATA</b>	106	1.660,83	86,30	1.747,13	94	1.612,60
<b>SENZA TERRENO AGRARIO</b>	-	-	-	-	-	-
<b>FINO A 1,00</b>	2	2,00	-	2,00	2	2,00
1,01 - 2,00	8	12,57	-	12,57	8	12,57
2,01 - 3,00	2	4,27	-	4,27	2	4,27
3,01 - 5,00	12	37,28	13,48	50,76	9	37,28
5,01 - 10,00	26	186,25	23,04	209,29	22	180,52
10,01 - 20,00	32	436,99	28,48	465,47	29	420,19
20,01 - 30,00	16	387,00	21,30	408,30	14	361,30
30,01 - 50,00	6	242,76	-	242,76	6	242,76
50,01 - 100,00	1	56,50	-	56,50	1	56,50
<b>OLTRE 100,00</b>	1	295,21	-	295,21	1	295,21
<b>ALTRA FORMA DI CONDUZIONE</b>	25	52,21	0,45	52,66	24	52,21
<b>SENZA TERRENO AGRARIO</b>	-	-	-	-	-	-
<b>FINO A 1,00</b>	16	7,66	0,45	8,11	15	7,66
1,01 - 2,00	4	5,42	-	5,42	4	5,42
2,01 - 3,00	-	-	-	-	-	-
3,01 - 5,00	2	8,57	-	8,57	2	8,57
5,01 - 10,00	1	5,10	-	5,10	1	5,10
10,01 - 20,00	2	25,46	-	25,46	2	25,46
20,01 - 30,00	-	-	-	-	-	-
30,01 - 50,00	-	-	-	-	-	-
50,01 - 100,00	-	-	-	-	-	-
<b>OLTRE 100,00</b>	-	-	-	-	-	-
<b>T O T A L E</b>	15.353	66.303,98	37.095,97	103.399,95	9.834	42.689,19
<b>SENZA TERRENO AGRARIO</b>	26	-	-	-	-	-
<b>FINO A 1,00</b>	5.008	2.154,98	260,65	2.415,63	4.359	2.087,11
1,01 - 2,00	2.298	2.971,07	461,91	3.432,98	1.783	2.644,92
2,01 - 3,00	1.411	2.951,80	593,35	3.545,15	966	2.424,95
3,01 - 5,00	1.831	5.623,52	1.623,69	7.247,21	1.029	4.027,93
5,01 - 10,00	2.275	11.518,96	4.886,94	16.405,90	910	6.450,00
10,01 - 20,00	1.410	12.193,68	7.808,41	20.002,09	410	5.879,35
20,01 - 30,00	449	6.515,75	4.522,37	11.038,12	143	3.532,67
30,01 - 50,00	373	7.823,32	6.698,51	14.521,83	128	5.005,15
50,01 - 100,00	201	7.059,10	6.572,76	13.631,86	68	4.632,19
<b>OLTRE 100,00</b>	71	7.491,80	3.667,38	11.159,18	38	6.004,92



## superficie totale e titolo di possesso della superficie totale

in ettari

PIANURA

SOLO AFFITTO		PARTE IN PROPRIETÀ E PARTE IN AFFITTO				FORME DI CONDUZIONE	
Aziende	Superficie	Aziende	Superficie			CLASSI DI SUPERFICIE TOTALE	
			proprietà	affitto	Totale	Ettari	
1.262	13.705,20	4.150	21.654,71	21.173,74	42.828,45	CONDUZIONE DIRETTA DEL COLTIVATORE	
-	-	-	-	-	-	SENZA TERRENO AGRARIO	
429	189,85	217	67,42	69,61	137,03	FINO A 1,00	
147	220,41	368	326,15	241,50	567,65	1,01 - 2,00	
74	185,45	370	526,85	405,57	932,42	2,01 - 3,00	
112	442,16	685	1.592,56	1.162,66	2.755,22	3,01 - 5,00	
156	1.163,31	1.201	5.040,98	3.692,26	8.733,24	5,01 - 10,00	
156	2.256,74	833	6.199,06	5.495,69	11.694,75	10,01 - 20,00	
54	1.366,60	244	2.891,70	3.060,72	5.952,42	20,01 - 30,00	
70	2.747,63	159	2.629,39	3.475,53	6.104,92	30,01 - 50,00	
52	3.533,01	62	1.746,48	2.327,36	4.073,84	50,01 - 100,00	
12	1.600,04	11	634,12	1.242,84	1.876,96	OLTRE 100,00	
16	1.127,13	52	1.911,85	1.003,15	2.915,00	CONDUZIONE CON SALARIATI E/O CON- PARTECIPANTI	
-	-	-	-	-	-	SENZA TERRENO AGRARIO	
1	0,65	1	0,45	0,09	0,54	FINO A 1,00	
-	-	-	-	-	-	1,01 - 2,00	
1	2,33	-	-	-	-	2,01 - 3,00	
1	3,50	1	3,03	1,89	4,92	3,01 - 5,00	
-	-	4	22,25	8,33	30,58	5,01 - 10,00	
-	-	8	98,47	27,50	125,97	10,01 - 20,00	
1	21,00	5	65,68	52,75	118,43	20,01 - 30,00	
4	171,94	12	188,78	303,41	492,19	30,01 - 50,00	
5	395,40	14	680,43	316,99	997,42	50,01 - 100,00	
3	532,31	7	852,76	292,19	1.144,95	OLTRE 100,00	
1.278	14.832,33	4.202	23.566,56	22.176,89	45.743,45	TOTALE CONDUZIONE DIRETTA E CON- DUZIONE CON SALARIATI	
-	-	-	-	-	-	SENZA TERRENO AGRARIO	
430	190,50	218	67,87	69,70	137,57	FINO A 1,00	
147	220,41	368	326,15	241,50	567,65	1,01 - 2,00	
75	187,78	370	526,85	405,57	932,42	2,01 - 3,00	
113	445,66	686	1.595,59	1.164,55	2.760,14	3,01 - 5,00	
156	1.163,31	1.205	5.063,23	3.700,59	8.763,82	5,01 - 10,00	
156	2.256,74	841	6.297,53	5.523,19	11.820,72	10,01 - 20,00	
55	1.387,60	249	2.957,38	3.113,47	6.070,85	20,01 - 30,00	
74	2.919,57	171	2.818,17	3.778,94	6.597,11	30,01 - 50,00	
57	3.928,41	76	2.426,91	2.644,35	5.071,26	50,01 - 100,00	
15	2.132,35	18	1.486,88	1.535,03	3.021,91	OLTRE 100,00	
6	41,05	6	48,23	45,25	93,48	CONDUZIONE A COLONIA PARZIARIA APPODERATA	
-	-	-	-	-	-	SENZA TERRENO AGRARIO	
-	-	-	-	-	-	FINO A 1,00	
-	-	-	-	-	-	1,01 - 2,00	
-	-	-	-	-	-	2,01 - 3,00	
3	13,48	-	-	-	-	3,01 - 5,00	
2	12,57	2	5,73	10,47	16,20	5,01 - 10,00	
1	15,00	2	16,80	13,48	30,28	10,01 - 20,00	
-	-	2	25,70	21,30	47,00	20,01 - 30,00	
-	-	-	-	-	-	30,01 - 50,00	
-	-	-	-	-	-	50,01 - 100,00	
-	-	-	-	-	-	OLTRE 100,00	
1	0,45	-	-	-	-	ALTRA FORMA DI CONDUZIONE	
-	-	-	-	-	-	SENZA TERRENO AGRARIO	
1	0,45	-	-	-	-	FINO A 1,00	
-	-	-	-	-	-	1,01 - 2,00	
-	-	-	-	-	-	2,01 - 3,00	
-	-	-	-	-	-	3,01 - 5,00	
-	-	-	-	-	-	5,01 - 10,00	
-	-	-	-	-	-	10,01 - 20,00	
-	-	-	-	-	-	20,01 - 30,00	
-	-	-	-	-	-	30,01 - 50,00	
-	-	-	-	-	-	50,01 - 100,00	
-	-	-	-	-	-	OLTRE 100,00	
1.285	14.873,83	4.208	23.614,79	22.222,14	45.836,93	T O T A L E	
-	-	-	-	-	-	SENZA TERRENO AGRARIO	
431	190,95	218	67,87	69,70	137,57	FINO A 1,00	
147	220,41	368	326,15	241,50	567,65	1,01 - 2,00	
75	187,78	370	526,85	405,57	932,42	2,01 - 3,00	
116	459,14	686	1.595,59	1.164,55	2.760,14	3,01 - 5,00	
158	1.175,88	1.207	5.068,96	3.711,06	8.780,02	5,01 - 10,00	
157	2.271,74	843	6.314,33	5.536,67	11.851,00	10,01 - 20,00	
55	1.387,60	251	2.983,08	3.134,77	6.117,85	20,01 - 30,00	
74	2.919,57	171	2.818,17	3.778,94	6.597,11	30,01 - 50,00	
57	3.928,41	76	2.426,91	2.644,35	5.071,26	50,01 - 100,00	
15	2.132,35	18	1.486,88	1.535,03	3.021,91	OLTRE 100,00	

## Tav. 7 — Aziende per forma di conduzione, classe di superficie

Superficie

A

FORME DI CONDUZIONE CLASSI DI SUPERFICIE TOTALE <i>Ettari</i>	T O T A L E				SOLO PROPRIETÀ	
	Aziende	Superficie agricola utilizzata (SAU)			Aziende	Superficie agricola utilizzata (SAU)
		proprietà	affitto	Totale		
<b>CONDUZIONE DIRETTA DEL COLTIVATORE</b>	<b>46.968</b>	<b>132.955,85</b>	<b>52.782,90</b>	<b>185.738,75</b>	<b>35.006</b>	<b>92.020,47</b>
<b>SENZA TERRENO AGRARIO</b>	<b>43</b>	<b>-</b>	<b>-</b>	<b>-</b>	<b>-</b>	<b>-</b>
<b>FINO A 1,00</b>	<b>12.725</b>	<b>4.951,66</b>	<b>455,10</b>	<b>5.406,76</b>	<b>11.427</b>	<b>4.830,49</b>
1,01 - 2,00	7.545	8.071,23	840,01	8.911,24	6.469	7.467,70
2,01 - 3,00	5.190	9.047,39	1.123,78	10.171,17	4.164	7.901,52
3,01 - 5,00	7.006	18.335,07	3.201,04	21.536,11	5.021	14.415,44
5,01 - 10,00	8.328	35.788,42	9.652,44	45.440,86	4.989	23.885,95
10,01 - 20,00	4.350	30.360,18	13.922,91	44.283,09	2.179	17.793,52
20,01 - 30,00	1.013	11.144,59	6.682,80	17.827,39	479	6.556,17
30,01 - 50,00	518	8.001,91	7.598,76	15.600,67	201	4.748,56
50,01 - 100,00	213	5.537,43	6.412,73	11.950,16	67	3.319,37
<b>OLTRE 100,00</b>	<b>37</b>	<b>1.717,97</b>	<b>2.893,33</b>	<b>4.611,30</b>	<b>10</b>	<b>1.101,75</b>
<b>CONDUZIONE CON SALARIATI E/O COM- PARTICIPANTI</b>	<b>1.576</b>	<b>23.294,82</b>	<b>3.646,37</b>	<b>26.941,19</b>	<b>1.403</b>	<b>20.505,21</b>
<b>SENZA TERRENO AGRARIO</b>	<b>2</b>	<b>-</b>	<b>-</b>	<b>-</b>	<b>-</b>	<b>-</b>
<b>FINO A 1,00</b>	<b>323</b>	<b>129,88</b>	<b>2,23</b>	<b>132,11</b>	<b>307</b>	<b>129,48</b>
1,01 - 2,00	198	198,23	3,90	202,13	192	198,23
2,01 - 3,00	106	166,91	2,33	169,24	104	166,91
3,01 - 5,00	151	396,53	8,74	405,27	145	390,39
5,01 - 10,00	208	1.065,19	31,10	1.096,29	192	1.017,40
10,01 - 20,00	198	2.158,33	90,46	2.248,79	170	1.957,11
20,01 - 30,00	86	1.538,14	126,89	1.665,03	69	1.369,29
30,01 - 50,00	109	3.055,00	584,08	3.639,08	83	2.713,30
50,01 - 100,00	109	4.873,70	939,07	5.812,77	78	3.970,36
<b>OLTRE 100,00</b>	<b>86</b>	<b>9.712,91</b>	<b>1.857,57</b>	<b>11.570,48</b>	<b>63</b>	<b>8.592,74</b>
<b>TOTALE CONDUZIONE DIRETTA E CON- DUZIONE CON SALARIATI</b>	<b>48.544</b>	<b>156.250,67</b>	<b>56.429,27</b>	<b>212.679,94</b>	<b>36.409</b>	<b>112.525,68</b>
<b>SENZA TERRENO AGRARIO</b>	<b>45</b>	<b>-</b>	<b>-</b>	<b>-</b>	<b>-</b>	<b>-</b>
<b>FINO A 1,00</b>	<b>13.048</b>	<b>5.081,54</b>	<b>457,33</b>	<b>5.538,87</b>	<b>11.734</b>	<b>4.959,97</b>
1,01 - 2,00	7.743	8.269,46	843,91	9.113,37	6.661	7.665,93
2,01 - 3,00	5.296	9.214,30	1.126,11	10.340,41	4.268	8.068,43
3,01 - 5,00	7.157	18.731,60	3.209,78	21.941,38	5.166	14.805,83
5,01 - 10,00	8.536	36.853,61	9.683,54	46.537,15	5.181	24.903,35
10,01 - 20,00	4.548	32.518,51	14.013,37	46.531,88	2.349	19.750,63
20,01 - 30,00	1.099	12.682,73	6.809,69	19.492,42	548	7.925,46
30,01 - 50,00	627	11.056,91	8.182,84	19.239,75	284	7.461,86
50,01 - 100,00	322	10.411,13	7.351,80	17.762,93	145	7.289,73
<b>OLTRE 100,00</b>	<b>123</b>	<b>11.430,88</b>	<b>4.750,90</b>	<b>16.181,78</b>	<b>73</b>	<b>9.694,49</b>
<b>CONDUZIONE A COLONIA PARZIARIA APPODERATA</b>	<b>1.138</b>	<b>7.781,01</b>	<b>301,98</b>	<b>8.082,99</b>	<b>1.072</b>	<b>7.442,49</b>
<b>SENZA TERRENO AGRARIO</b>	<b>-</b>	<b>-</b>	<b>-</b>	<b>-</b>	<b>-</b>	<b>-</b>
<b>FINO A 1,00</b>	<b>9</b>	<b>6,11</b>	<b>-</b>	<b>6,11</b>	<b>9</b>	<b>6,11</b>
1,01 - 2,00	76	100,32	2,62	102,94	73	100,32
2,01 - 3,00	102	212,41	6,55	218,96	98	210,61
3,01 - 5,00	260	867,49	22,95	890,44	250	852,33
5,01 - 10,00	371	2.162,55	76,15	2.238,70	347	2.088,84
10,01 - 20,00	224	2.330,54	101,96	2.432,50	207	2.194,43
20,01 - 30,00	64	1.093,10	59,35	1.152,45	58	1.027,56
30,01 - 50,00	27	632,49	32,40	664,89	25	586,29
50,01 - 100,00	3	109,79	-	109,79	3	109,79
<b>OLTRE 100,00</b>	<b>2</b>	<b>266,21</b>	<b>-</b>	<b>266,21</b>	<b>2</b>	<b>266,21</b>
<b>ALTRA FORMA DI CONDUZIONE</b>	<b>399</b>	<b>949,26</b>	<b>39,04</b>	<b>988,30</b>	<b>384</b>	<b>904,46</b>
<b>SENZA TERRENO AGRARIO</b>	<b>1</b>	<b>-</b>	<b>-</b>	<b>-</b>	<b>-</b>	<b>-</b>
<b>FINO A 1,00</b>	<b>138</b>	<b>69,82</b>	<b>2,90</b>	<b>72,72</b>	<b>134</b>	<b>69,82</b>
1,01 - 2,00	79	93,67	-	93,67	79	93,67
2,01 - 3,00	42	74,08	2,48	76,56	41	74,08
3,01 - 5,00	56	161,21	4,12	165,33	54	161,21
5,01 - 10,00	51	247,92	10,30	258,22	48	238,22
10,01 - 20,00	26	187,24	9,34	196,58	23	157,44
20,01 - 30,00	5	83,04	9,90	92,94	4	77,74
30,01 - 50,00	1	32,28	-	32,28	1	32,28
50,01 - 100,00	-	-	-	-	-	-
<b>OLTRE 100,00</b>	<b>-</b>	<b>-</b>	<b>-</b>	<b>-</b>	<b>-</b>	<b>-</b>
<b>T O T A L E</b>	<b>50.081</b>	<b>164.980,94</b>	<b>56.770,29</b>	<b>221.751,23</b>	<b>37.865</b>	<b>120.872,63</b>
<b>SENZA TERRENO AGRARIO</b>	<b>46</b>	<b>-</b>	<b>-</b>	<b>-</b>	<b>-</b>	<b>-</b>
<b>FINO A 1,00</b>	<b>13.195</b>	<b>5.157,47</b>	<b>460,23</b>	<b>5.617,70</b>	<b>11.877</b>	<b>5.035,90</b>
1,01 - 2,00	7.898	8.463,45	846,53	9.309,98	6.813	7.859,92
2,01 - 3,00	5.440	9.500,79	1.135,14	10.635,93	4.407	8.353,12
3,01 - 5,00	7.473	19.760,30	3.236,85	22.997,15	5.470	15.819,37
5,01 - 10,00	8.958	39.264,08	9.769,99	49.034,07	5.576	27.230,41
10,01 - 20,00	4.798	35.036,29	14.124,67	49.160,96	2.579	22.102,50
20,01 - 30,00	1.168	13.858,87	6.878,94	20.737,81	610	9.030,76
30,01 - 50,00	655	11.721,68	8.215,24	19.936,92	310	8.080,43
50,01 - 100,00	325	10.520,92	7.351,80	17.872,72	148	7.399,52
<b>OLTRE 100,00</b>	<b>125</b>	<b>11.697,09</b>	<b>4.750,90</b>	<b>16.447,99</b>	<b>75</b>	<b>9.960,70</b>

## totale e titolo di possesso della superficie agricola utilizzata (SAU)

in ettari

TOTALE

SOLO AFFITTO		PARTE IN PROPRIETÀ E PARTE IN AFFITTO				FORME DI CONDUZIONE	
Aziende	Superficie agricola utilizzata (SAU)	Aziende	Superficie agricola utilizzata (SAU)			CLASSI DI SUPERFICIE TOTALE	
			proprietà	affitto	Totale	Ettari	
2.432	18.393,11	9.305	40.935,38	34.389,79	75.325,17	CONDUZIONE DIRETTA DEL COLTIVATORE	
-	-	-	-	-	-	SENZA TERRENO AGRARIO	
806	340,49	393	121,17	114,61	235,78	FINO A 1,00	
300	394,43	746	603,53	445,58	1.049,11	1,01 - 2,00	
168	359,69	843	1.145,87	764,09	1.909,96	2,01 - 3,00	
238	834,31	1.734	3.919,63	2.366,73	6.286,36	3,01 - 5,00	
333	2.056,77	2.995	11.902,47	7.595,67	19.498,14	5,01 - 10,00	
310	3.714,87	1.850	12.566,66	10.208,04	22.774,70	10,01 - 20,00	
101	2.076,19	431	4.588,42	4.606,61	9.195,03	20,01 - 30,00	
96	3.306,65	220	3.253,35	4.292,11	7.545,46	30,01 - 50,00	
65	3.745,58	81	2.218,06	2.667,15	4.885,21	50,01 - 100,00	
15	1.564,13	12	616,22	1.329,20	1.945,42	OLTRE 100,00	
36	1.871,28	93	2.789,61	1.775,09	4.564,70	CONDUZIONE CON SALARIATI E/O COM- PARTECIPANTI	
-	-	-	-	-	-	SENZA TERRENO AGRARIO	
4	2,14	1	0,40	0,09	0,49	FINO A 1,00	
2	3,90	-	-	-	-	1,01 - 2,00	
1	2,33	-	-	-	-	2,01 - 3,00	
1	3,35	3	6,14	5,39	11,53	3,01 - 5,00	
3	18,30	8	47,79	12,80	60,59	5,01 - 10,00	
2	25,15	18	201,22	65,31	266,53	10,01 - 20,00	
1	20,00	14	168,85	106,89	275,74	20,01 - 30,00	
6	246,53	19	341,70	337,55	679,25	30,01 - 50,00	
9	601,53	19	903,34	337,54	1.240,88	50,01 - 100,00	
7	948,05	11	1.120,17	909,52	2.029,69	OLTRE 100,00	
2.468	20.264,39	9.398	43.724,99	36.164,88	79.889,87	TOTALE CONDUZIONE DIRETTA E CON- DUZIONE CON SALARIATI	
-	-	-	-	-	-	SENZA TERRENO AGRARIO	
810	342,63	394	121,57	114,70	236,27	FINO A 1,00	
302	398,33	746	603,53	445,58	1.049,11	1,01 - 2,00	
169	362,02	843	1.145,87	764,09	1.909,96	2,01 - 3,00	
239	837,66	1.737	3.925,77	2.372,12	6.297,89	3,01 - 5,00	
336	2.075,07	3.003	11.950,26	7.608,47	19.558,73	5,01 - 10,00	
312	3.740,02	1.868	12.767,88	10.273,35	23.041,23	10,01 - 20,00	
102	2.096,19	445	4.757,27	4.713,50	9.470,77	20,01 - 30,00	
102	3.553,18	239	3.595,05	4.629,66	8.224,71	30,01 - 50,00	
74	4.347,11	100	3.121,40	3.004,69	6.126,09	50,01 - 100,00	
22	2.512,18	23	1.736,39	2.238,72	3.975,11	OLTRE 100,00	
25	157,14	41	338,52	144,84	483,36	CONDUZIONE A COLONIA PARZIARIA APPODERATA	
-	-	-	-	-	-	SENZA TERRENO AGRARIO	
3	2,62	-	-	-	-	FINO A 1,00	
3	5,55	1	1,80	1,00	2,80	1,01 - 2,00	
5	19,01	5	15,16	3,94	19,10	2,01 - 3,00	
8	44,92	16	73,71	31,23	104,94	3,01 - 5,00	
4	53,81	13	136,11	48,15	184,26	5,01 - 10,00	
2	31,23	4	65,54	28,12	93,66	10,01 - 20,00	
-	-	2	46,20	32,40	78,60	20,01 - 30,00	
-	-	-	-	-	-	30,01 - 50,00	
-	-	-	-	-	-	50,01 - 100,00	
-	-	-	-	-	-	OLTRE 100,00	
7	16,00	6	44,80	23,04	67,84	ALTRA FORMA DI CONDUZIONE	
-	-	-	-	-	-	SENZA TERRENO AGRARIO	
4	2,90	-	-	-	-	FINO A 1,00	
1	2,48	-	-	-	-	1,01 - 2,00	
1	4,12	-	-	-	-	2,01 - 3,00	
1	6,50	2	9,70	3,80	13,50	3,01 - 5,00	
-	-	3	29,80	9,34	39,14	5,01 - 10,00	
-	-	1	5,30	9,90	15,20	10,01 - 20,00	
-	-	-	-	-	-	20,01 - 30,00	
-	-	-	-	-	-	30,01 - 50,00	
-	-	-	-	-	-	50,01 - 100,00	
-	-	-	-	-	-	OLTRE 100,00	
2.500	20.437,53	9.445	44.108,31	36.332,76	80.441,07	T O T A L E	
-	-	-	-	-	-	SENZA TERRENO AGRARIO	
814	345,53	394	121,57	114,70	236,27	FINO A 1,00	
305	400,95	746	603,53	445,58	1.049,11	1,01 - 2,00	
173	370,05	844	1.147,67	765,09	1.912,76	2,01 - 3,00	
245	860,79	1.742	3.940,93	2.376,06	6.316,99	3,01 - 5,00	
345	2.126,49	3.021	12.033,67	7.643,50	19.677,17	5,01 - 10,00	
316	3.793,83	1.884	12.933,79	10.330,84	23.264,63	10,01 - 20,00	
104	2.127,42	450	4.828,11	4.751,52	9.579,63	20,01 - 30,00	
102	3.553,18	241	3.641,25	4.662,06	8.303,31	30,01 - 50,00	
74	4.347,11	100	3.121,40	3.004,69	6.126,09	50,01 - 100,00	
22	2.512,18	23	1.736,39	2.238,72	3.975,11	OLTRE 100,00	

## Segue TAV. 7 — Aziende per forma di conduzione, classe di superficie

Superficie  
B -

FORME DI CONDUZIONE CLASSI DI SUPERFICIE TOTALE <i>Etari</i>	T O T A L E				SOLO PROPRIETÀ	
	Aziende	Superficie agricola utilizzata (SAU)			Aziende	Superficie agricola utilizzata (SAU)
		proprietà	affitto	Totale		
<b>CONDUZIONE DIRETTA DEL COLTIVATORE</b>	<b>2.363</b>	<b>9.446,12</b>	<b>1.668,45</b>	<b>11.114,57</b>	<b>1.933</b>	<b>7.978,98</b>
<b>SENZA TERRENO AGRARIO</b>	2	-	-	-	-	-
<b>FINO A 1,00</b>	99	38,90	0,28	39,18	95	38,90
1,01 - 2,00	141	115,11	2,26	117,37	134	114,21
2,01 - 3,00	168	214,31	10,60	224,91	157	208,25
3,01 - 5,00	342	658,42	27,47	685,89	311	620,16
5,01 - 10,00	787	2.744,33	306,34	3.050,67	652	2.425,54
10,01 - 20,00	607	3.683,77	699,38	4.383,15	442	2.978,24
20,01 - 30,00	149	1.314,82	336,18	1.651,00	99	1.019,32
30,01 - 50,00	51	502,59	187,74	690,33	33	427,79
50,01 - 100,00	15	173,87	50,68	224,55	10	146,57
<b>OLTRE 100,00</b>	2	-	47,52	47,52	-	-
<b>CONDUZIONE CON SALARIATI E/O COM- PARTECIPANTI</b>	<b>56</b>	<b>2.906,69</b>	<b>-</b>	<b>2.906,69</b>	<b>50</b>	<b>2.906,69</b>
<b>SENZA TERRENO AGRARIO</b>	-	-	-	-	-	-
<b>FINO A 1,00</b>	3	0,56	-	0,56	2	0,56
1,01 - 2,00	-	-	-	-	-	-
2,01 - 3,00	2	2,37	-	2,37	2	2,37
3,01 - 5,00	3	7,60	-	7,60	3	7,60
5,01 - 10,00	4	8,06	-	8,06	3	8,06
10,01 - 20,00	4	28,81	-	28,81	4	28,81
20,01 - 30,00	8	134,40	-	134,40	8	134,40
30,01 - 50,00	7	243,55	-	243,55	7	243,55
50,01 - 100,00	10	266,43	-	266,43	9	266,43
<b>OLTRE 100,00</b>	15	2.214,91	-	2.214,91	12	2.214,91
<b>TOTALE CONDUZIONE DIRETTA E CON- DUZIONE CON SALARIATI</b>	<b>2.419</b>	<b>12.352,81</b>	<b>1.668,45</b>	<b>14.021,26</b>	<b>1.983</b>	<b>10.885,67</b>
<b>SENZA TERRENO AGRARIO</b>	2	-	-	-	-	-
<b>FINO A 1,00</b>	102	39,46	0,28	39,74	97	39,46
1,01 - 2,00	141	115,11	2,26	117,37	134	114,21
2,01 - 3,00	170	216,68	10,60	227,28	159	210,62
3,01 - 5,00	345	666,02	27,47	693,49	314	627,76
5,01 - 10,00	791	2.752,39	306,34	3.058,73	655	2.433,60
10,01 - 20,00	611	3.712,58	699,38	4.411,96	446	3.007,05
20,01 - 30,00	157	1.449,22	336,18	1.785,40	107	1.153,72
30,01 - 50,00	58	746,14	187,74	933,88	40	671,34
50,01 - 100,00	25	440,30	50,68	490,98	19	413,00
<b>OLTRE 100,00</b>	17	2.214,91	47,52	2.262,43	12	2.214,91
<b>CONDUZIONE A COLONIA PARZIARIA APPODERATA</b>	<b>6</b>	<b>48,39</b>	<b>19,73</b>	<b>68,12</b>	<b>5</b>	<b>48,39</b>
<b>SENZA TERRENO AGRARIO</b>	-	-	-	-	-	-
<b>FINO A 1,00</b>	-	-	-	-	-	-
1,01 - 2,00	-	-	-	-	-	-
2,01 - 3,00	-	-	-	-	-	-
3,01 - 5,00	-	-	-	-	-	-
5,01 - 10,00	-	-	-	-	-	-
10,01 - 20,00	2	17,22	-	17,22	2	17,22
20,01 - 30,00	4	31,17	19,73	50,90	3	31,17
30,01 - 50,00	-	-	-	-	-	-
50,01 - 100,00	-	-	-	-	-	-
<b>OLTRE 100,00</b>	-	-	-	-	-	-
<b>ALTRA FORMA DI CONDUZIONE</b>	<b>30</b>	<b>122,46</b>	<b>12,70</b>	<b>135,16</b>	<b>28</b>	<b>107,16</b>
<b>SENZA TERRENO AGRARIO</b>	-	-	-	-	-	-
<b>FINO A 1,00</b>	2	0,87	-	0,87	2	0,87
1,01 - 2,00	6	4,90	-	4,90	6	4,90
2,01 - 3,00	2	1,10	-	1,10	2	1,10
3,01 - 5,00	4	13,10	-	13,10	4	13,10
5,01 - 10,00	8	38,90	-	38,90	8	38,90
10,01 - 20,00	7	58,29	2,80	61,09	6	48,29
20,01 - 30,00	1	5,30	9,90	15,20	-	-
30,01 - 50,00	-	-	-	-	-	-
50,01 - 100,00	-	-	-	-	-	-
<b>OLTRE 100,00</b>	-	-	-	-	-	-
<b>T O T A L E</b>	<b>2.455</b>	<b>12.523,66</b>	<b>1.700,88</b>	<b>14.224,54</b>	<b>2.016</b>	<b>11.041,22</b>
<b>SENZA TERRENO AGRARIO</b>	2	-	-	-	-	-
<b>FINO A 1,00</b>	104	40,33	0,28	40,61	99	40,33
1,01 - 2,00	147	120,01	2,26	122,27	140	119,11
2,01 - 3,00	172	217,78	10,60	228,38	161	211,72
3,01 - 5,00	349	679,12	27,47	706,59	318	640,86
5,01 - 10,00	799	2.791,29	306,34	3.097,63	663	2.472,50
10,01 - 20,00	620	3.788,09	702,18	4.490,27	454	3.072,56
20,01 - 30,00	162	1.485,69	365,81	1.851,50	110	1.184,89
30,01 - 50,00	58	746,14	187,74	933,88	40	671,34
50,01 - 100,00	25	440,30	50,68	490,98	19	413,00
<b>OLTRE 100,00</b>	17	2.214,91	47,52	2.262,43	12	2.214,91

## totale e titolo di possesso della superficie agricola utilizzata (SAU)

in ettari

MONTAGNA

SOLO AFFITTO		PARTE IN PROPRIETÀ E PARTE IN AFFITTO				FORME DI CONDUZIONE	
Aziende	Superficie agricola utilizzata (SAU)	Aziende	Superficie agricola utilizzata (SAU)			CLASSI DI SUPERFICIE TOTALE	
			proprietà	affitto	Totale	Ettari	
115	796,25	298	1.467,14	872,20	2.339,34	CONDUZIONE DIRETTA DEL COLTIVATORE	
-	-	-	-	-	-	SENZA TERRENO AGRARIO	
1	0,28	-	-	-	-	FINO A 1,00	
2	2,01	1	0,90	0,25	1,15	1,01 - 2,00	
4	6,55	5	6,06	4,05	10,11	2,01 - 3,00	
3	8,51	26	38,26	18,96	57,22	3,01 - 5,00	
37	151,34	96	318,79	155,00	473,79	5,01 - 10,00	
39	281,34	125	705,53	418,04	1.123,57	10,01 - 20,00	
14	136,83	35	295,50	199,35	494,85	20,01 - 30,00	
10	130,99	8	74,80	56,75	131,55	30,01 - 50,00	
3	30,88	2	27,30	19,80	47,10	50,01 - 100,00	
2	47,52	-	-	-	-	OLTRE 100,00	
-	-	-	-	-	-	CONDUZIONE CON SALARIATI E/O CON- PARTECIPANTI	
-	-	-	-	-	-	SENZA TERRENO AGRARIO	
-	-	-	-	-	-	FINO A 1,00	
-	-	-	-	-	-	1,01 - 2,00	
-	-	-	-	-	-	2,01 - 3,00	
-	-	-	-	-	-	3,01 - 5,00	
-	-	-	-	-	-	5,01 - 10,00	
-	-	-	-	-	-	10,01 - 20,00	
-	-	-	-	-	-	20,01 - 30,00	
-	-	-	-	-	-	30,01 - 50,00	
-	-	-	-	-	-	50,01 - 100,00	
-	-	-	-	-	-	OLTRE 100,00	
115	796,25	298	1.467,14	872,20	2.339,34	TOTALE CONDUZIONE DIRETTA E CON- DUZIONE CON SALARIATI	
-	-	-	-	-	-	SENZA TERRENO AGRARIO	
1	0,28	-	-	-	-	FINO A 1,00	
2	2,01	1	0,90	0,25	1,15	1,01 - 2,00	
4	6,55	5	6,06	4,05	10,11	2,01 - 3,00	
3	8,51	26	38,26	18,96	57,22	3,01 - 5,00	
37	151,34	96	318,79	155,00	473,79	5,01 - 10,00	
39	281,34	125	705,53	418,04	1.123,57	10,01 - 20,00	
14	136,83	35	295,50	199,35	494,85	20,01 - 30,00	
10	130,99	8	74,80	56,75	131,55	30,01 - 50,00	
3	30,88	2	27,30	19,80	47,10	50,01 - 100,00	
2	47,52	-	-	-	-	OLTRE 100,00	
1	19,73	-	-	-	-	CONDUZIONE A COLONIA PARZIARIA APPODERATA	
-	-	-	-	-	-	SENZA TERRENO AGRARIO	
-	-	-	-	-	-	FINO A 1,00	
-	-	-	-	-	-	1,01 - 2,00	
-	-	-	-	-	-	2,01 - 3,00	
-	-	-	-	-	-	3,01 - 5,00	
-	-	-	-	-	-	5,01 - 10,00	
-	-	-	-	-	-	10,01 - 20,00	
-	-	-	-	-	-	20,01 - 30,00	
1	19,73	-	-	-	-	30,01 - 50,00	
-	-	-	-	-	-	50,01 - 100,00	
-	-	-	-	-	-	OLTRE 100,00	
-	-	2	15,30	12,70	28,00	ALTRA FORMA DI CONDUZIONE	
-	-	-	-	-	-	SENZA TERRENO AGRARIO	
-	-	-	-	-	-	FINO A 1,00	
-	-	-	-	-	-	1,01 - 2,00	
-	-	-	-	-	-	2,01 - 3,00	
-	-	-	-	-	-	3,01 - 5,00	
-	-	-	-	-	-	5,01 - 10,00	
-	-	1	10,00	2,80	12,80	10,01 - 20,00	
-	-	1	5,30	9,90	15,20	20,01 - 30,00	
-	-	-	-	-	-	30,01 - 50,00	
-	-	-	-	-	-	50,01 - 100,00	
-	-	-	-	-	-	OLTRE 100,00	
116	815,98	300	1.482,44	884,90	2.367,34	T O T A L E	
-	-	-	-	-	-	SENZA TERRENO AGRARIO	
1	0,28	-	-	-	-	FINO A 1,00	
2	2,01	1	0,90	0,25	1,15	1,01 - 2,00	
4	6,55	5	6,06	4,05	10,11	2,01 - 3,00	
3	8,51	26	38,26	18,96	57,22	3,01 - 5,00	
37	151,34	96	318,79	155,00	473,79	5,01 - 10,00	
39	281,34	126	715,53	420,84	1.136,37	10,01 - 20,00	
15	156,56	36	300,80	209,25	510,05	20,01 - 30,00	
10	130,99	8	74,80	56,75	131,55	30,01 - 50,00	
3	30,88	2	27,30	19,80	47,10	50,01 - 100,00	
2	47,52	-	-	-	-	OLTRE 100,00	

## Segue Tav. 7 — Aziende per forma di conduzione, classe di superficie

Superficie

C -

FORME DI CONDUZIONE CLASSI DI SUPERFICIE TOTALE Etari	T O T A L E				SOLO PROPRIETÀ	
	Aziende	Superficie agricola utilizzata (SAU)			Aziende	Superficie agricola utilizzata (SAU)
		proprietà	affitto	Totale		
<b>CONDUZIONE DIRETTA DEL COLTIVATORE</b>	<b>29.756</b>	<b>73.976,27</b>	<b>17.645,88</b>	<b>91.622,15</b>	<b>23.670</b>	<b>55.034,30</b>
<b>SENZA TERRENO AGRARIO</b>	17	-	-	-	-	-
<b>FINO A 1,00</b>	7.686	2.991,34	211,93	3.203,27	7.044	2.931,23
1,01 - 2,00	5.146	5.273,32	398,78	5.672,10	4.592	4.971,10
2,01 - 3,00	3.626	6.108,03	542,56	6.650,59	3.056	5.462,41
3,01 - 5,00	4.864	12.496,91	1.620,20	14.117,11	3.707	10.120,32
5,01 - 10,00	5.332	22.605,78	4.631,64	27.237,42	3.486	15.816,09
10,01 - 20,00	2.423	16.375,81	5.753,27	22.129,08	1.408	10.417,26
20,01 - 30,00	453	4.470,30	2.053,12	6.523,42	267	2.938,44
30,01 - 50,00	157	2.144,43	1.419,91	3.564,34	88	1.472,72
50,01 - 100,00	49	1.394,35	892,16	2.286,51	21	794,73
<b>OLTRE 100,00</b>	3	116,00	122,31	238,31	1	110,00
<b>CONDUZIONE CON SALARIATI E/O COM- PARTICIPANTI</b>	<b>1.147</b>	<b>9.508,86</b>	<b>1.666,43</b>	<b>11.175,29</b>	<b>1.052</b>	<b>8.496,86</b>
<b>SENZA TERRENO AGRARIO</b>	-	-	-	-	-	-
<b>FINO A 1,00</b>	270	107,19	1,50	108,69	258	107,19
1,01 - 2,00	170	161,53	3,90	165,43	164	161,53
2,01 - 3,00	91	140,13	-	140,13	90	140,13
3,01 - 5,00	131	339,54	3,50	343,04	127	336,23
5,01 - 10,00	165	808,02	22,85	830,87	154	781,65
10,01 - 20,00	138	1.403,63	63,22	1.466,85	118	1.296,90
20,01 - 30,00	56	998,28	56,83	1.055,11	46	889,38
30,01 - 50,00	45	1.118,74	146,32	1.265,06	35	955,17
50,01 - 100,00	48	1.941,01	268,73	2.209,74	37	1.666,75
<b>OLTRE 100,00</b>	33	2.490,79	1.099,58	3.590,37	23	2.161,93
<b>TOTALE CONDUZIONE DIRETTA E CON- DUZIONE CON SALARIATI</b>	<b>30.903</b>	<b>83.485,13</b>	<b>19.312,31</b>	<b>102.797,44</b>	<b>24.722</b>	<b>63.531,16</b>
<b>SENZA TERRENO AGRARIO</b>	17	-	-	-	-	-
<b>FINO A 1,00</b>	7.956	3.098,53	213,43	3.311,96	7.302	3.038,42
1,01 - 2,00	5.316	5.434,85	402,68	5.837,53	4.756	5.132,63
2,01 - 3,00	3.717	6.248,16	542,56	6.790,72	3.146	5.602,54
3,01 - 5,00	4.995	12.836,45	1.623,70	14.460,15	3.834	10.456,55
5,01 - 10,00	5.497	23.413,80	4.654,49	28.068,29	3.640	16.597,74
10,01 - 20,00	2.561	17.779,44	5.816,49	23.595,93	1.526	11.714,16
20,01 - 30,00	509	5.468,58	2.109,95	7.578,53	313	3.827,82
30,01 - 50,00	202	3.263,17	1.566,23	4.829,40	123	2.427,89
50,01 - 100,00	97	3.335,36	1.160,89	4.496,25	58	2.461,48
<b>OLTRE 100,00</b>	36	2.606,79	1.221,89	3.828,68	24	2.271,93
<b>CONDUZIONE A COLONIA PARZIARIA APPODERATA</b>	<b>1.026</b>	<b>6.269,62</b>	<b>198,90</b>	<b>6.468,52</b>	<b>973</b>	<b>5.976,70</b>
<b>SENZA TERRENO AGRARIO</b>	-	-	-	-	-	-
<b>FINO A 1,00</b>	7	4,36	-	4,36	7	4,36
1,01 - 2,00	68	89,68	2,62	92,30	65	89,68
2,01 - 3,00	100	208,56	6,55	215,11	96	206,76
3,01 - 5,00	248	834,23	9,98	844,21	241	819,07
5,01 - 10,00	345	1.991,84	54,05	2.045,89	325	1.923,20
10,01 - 20,00	190	1.941,08	73,48	2.014,56	176	1.821,30
20,01 - 30,00	44	721,62	19,82	741,44	41	680,28
30,01 - 50,00	21	413,16	32,40	445,56	19	366,96
50,01 - 100,00	2	54,09	-	54,09	2	54,09
<b>OLTRE 100,00</b>	1	11,00	-	11,00	1	11,00
<b>ALTRA FORMA DI CONDUZIONE</b>	<b>344</b>	<b>775,65</b>	<b>25,89</b>	<b>801,54</b>	<b>332</b>	<b>746,15</b>
<b>SENZA TERRENO AGRARIO</b>	1	-	-	-	-	-
<b>FINO A 1,00</b>	120	61,86	2,45	64,31	117	61,86
1,01 - 2,00	69	83,42	-	83,42	69	83,42
2,01 - 3,00	40	72,98	2,48	75,46	39	72,98
3,01 - 5,00	50	139,76	4,12	143,88	48	139,76
5,01 - 10,00	42	204,02	10,30	214,32	39	194,32
10,01 - 20,00	17	103,59	6,54	110,13	15	83,79
20,01 - 30,00	4	77,74	-	77,74	4	77,74
30,01 - 50,00	1	32,28	-	32,28	1	32,28
50,01 - 100,00	-	-	-	-	-	-
<b>OLTRE 100,00</b>	-	-	-	-	-	-
<b>T O T A L E</b>	<b>32.273</b>	<b>90.530,40</b>	<b>19.537,10</b>	<b>110.067,50</b>	<b>26.027</b>	<b>70.254,01</b>
<b>SENZA TERRENO AGRARIO</b>	18	-	-	-	-	-
<b>FINO A 1,00</b>	8.083	3.164,75	215,88	3.380,63	7.426	3.104,64
1,01 - 2,00	5.453	5.607,95	405,30	6.013,25	4.890	5.305,73
2,01 - 3,00	3.857	6.529,70	551,59	7.081,29	3.281	5.882,28
3,01 - 5,00	5.293	13.810,44	1.637,80	15.448,24	4.123	11.415,38
5,01 - 10,00	5.884	25.609,66	4.718,84	30.328,50	4.004	18.715,26
10,01 - 20,00	2.768	19.824,11	5.896,51	25.720,62	1.717	13.619,25
20,01 - 30,00	557	6.267,94	2.129,77	8.397,71	358	4.585,84
30,01 - 50,00	224	3.708,61	1.598,63	5.307,24	143	2.827,13
50,01 - 100,00	99	3.389,45	1.160,89	4.550,34	60	2.515,57
<b>OLTRE 100,00</b>	37	2.617,79	1.221,89	3.839,68	25	2.282,93

## totale e titolo di possesso della superficie agricola utilizzata (SAU)

in ettari  
COLLINA

SOLO AFFITTO		PARTE IN PROPRIETÀ E PARTE IN AFFITTO				FORME DI CONDUZIONE	
Aziende	Superficie agricola utilizzata (SAU)	Aziende	Superficie agricola utilizzata (SAU)			CLASSI DI SUPERFICIE TOTALE	
			proprietà	affitto	Totale	Ettari	
1.032	4.543,88	4.884	18.941,97	13.102,00	32.043,97	CONDUZIONE DIRETTA DEL COLTIVATORE	
-	-	-	-	-	-	SENZA TERRENO AGRARIO	
364	160,32	189	60,11	51,61	111,72	FINO A 1,00	
147	184,70	382	302,22	214,08	516,30	1,01 - 2,00	
86	168,52	472	645,62	374,04	1.019,66	2,01 - 3,00	
122	401,85	1.025	2.376,59	1.218,35	3.594,94	3,01 - 5,00	
139	793,51	1.699	6.789,69	3.838,13	10.627,82	5,01 - 10,00	
115	1.309,00	892	5.958,55	4.444,27	10.402,82	10,01 - 20,00	
33	624,67	152	1.531,86	1.428,45	2.960,31	20,01 - 30,00	
16	545,07	53	671,71	674,84	1.546,55	30,01 - 50,00	
9	347,93	19	599,62	544,23	1.143,85	50,01 - 100,00	
1	8,31	1	6,00	114,00	120,00	OLTRE 100,00	
20	815,00	41	1.012,00	851,43	1.863,43	CONDUZIONE CON SALARIATI E/O COM- PARTECIPANTI	
-	-	-	-	-	-	SENZA TERRENO AGRARIO	
3	1,50	-	-	-	-	FINO A 1,00	
2	3,90	-	-	-	-	1,01 - 2,00	
-	-	-	-	-	-	2,01 - 3,00	
-	-	2	3,31	3,50	6,81	3,01 - 5,00	
3	18,30	4	26,37	4,55	30,92	5,01 - 10,00	
2	25,15	10	106,73	38,07	144,80	10,01 - 20,00	
-	-	9	108,90	56,83	165,73	20,01 - 30,00	
2	83,57	7	163,57	62,75	226,32	30,01 - 50,00	
4	231,53	5	274,26	37,20	311,46	50,01 - 100,00	
4	451,05	4	328,86	648,53	977,39	OLTRE 100,00	
1.052	5.358,88	4.925	19.953,97	13.953,43	33.907,40	TOTALE CONDUZIONE DIRETTA E CON- DUZIONE CON SALARIATI	
-	-	-	-	-	-	SENZA TERRENO AGRARIO	
367	161,82	189	60,11	51,61	111,72	FINO A 1,00	
149	188,60	382	302,22	214,08	516,30	1,01 - 2,00	
86	168,52	472	645,62	374,04	1.019,66	2,01 - 3,00	
122	401,85	1.027	2.379,90	1.221,85	3.601,75	3,01 - 5,00	
142	811,81	1.703	6.816,06	3.842,68	10.658,74	5,01 - 10,00	
117	1.334,15	902	6.065,28	4.482,34	10.547,62	10,01 - 20,00	
33	624,67	161	1.640,76	1.485,28	3.126,04	20,01 - 30,00	
18	628,64	60	835,28	937,59	1.772,87	30,01 - 50,00	
13	579,46	24	873,88	581,43	1.455,31	50,01 - 100,00	
5	459,36	5	334,86	762,53	1.097,39	OLTRE 100,00	
18	97,69	35	292,92	101,21	394,13	CONDUZIONE A COLONIA PARZIARIA APPODERATA	
-	-	-	-	-	-	SENZA TERRENO AGRARIO	
3	2,62	-	-	-	-	FINO A 1,00	
3	5,55	1	1,80	1,00	2,80	1,01 - 2,00	
2	6,04	5	15,16	3,94	19,10	2,01 - 3,00	
6	33,17	14	68,64	20,88	89,52	3,01 - 5,00	
3	38,81	11	119,78	34,67	154,45	5,01 - 10,00	
1	11,50	2	41,34	8,32	49,66	10,01 - 20,00	
-	-	2	46,20	32,40	78,60	20,01 - 30,00	
-	-	-	-	-	-	30,01 - 50,00	
-	-	-	-	-	-	50,01 - 100,00	
-	-	-	-	-	-	OLTRE 100,00	
6	15,55	4	29,50	10,34	39,84	ALTRA FORMA DI CONDUZIONE	
-	-	-	-	-	-	SENZA TERRENO AGRARIO	
3	2,45	-	-	-	-	FINO A 1,00	
-	-	-	-	-	-	1,01 - 2,00	
1	2,48	-	-	-	-	2,01 - 3,00	
1	4,12	-	-	-	-	3,01 - 5,00	
1	6,50	2	9,70	3,80	13,50	5,01 - 10,00	
-	-	2	19,80	6,54	26,34	10,01 - 20,00	
-	-	-	-	-	-	20,01 - 30,00	
-	-	-	-	-	-	30,01 - 50,00	
-	-	-	-	-	-	50,01 - 100,00	
-	-	-	-	-	-	OLTRE 100,00	
1.076	5.472,12	4.964	20.276,39	14.064,98	34.341,37	T O T A L E	
-	-	-	-	-	-	SENZA TERRENO AGRARIO	
370	164,27	189	60,11	51,61	111,72	FINO A 1,00	
152	191,22	382	302,22	214,08	516,30	1,01 - 2,00	
90	176,55	473	647,42	375,04	1.022,46	2,01 - 3,00	
125	412,01	1.032	2.395,06	1.225,79	3.620,85	3,01 - 5,00	
149	851,48	1.719	6.894,40	3.867,36	10.761,76	5,01 - 10,00	
120	1.372,96	915	6.204,86	4.523,55	10.728,41	10,01 - 20,00	
34	636,17	163	1.682,10	1.493,60	3.175,70	20,01 - 30,00	
18	628,64	62	881,48	969,99	1.851,47	30,01 - 50,00	
13	579,46	24	873,88	581,43	1.455,31	50,01 - 100,00	
5	459,36	5	334,86	762,53	1.097,39	OLTRE 100,00	

## Segue Tav. 7 — Aziende per forma di conduzione, classe di superficie

Superficie

D -

FORME DI CONDUZIONE CLASSI DI SUPERFICIE TOTALE <i>Etari</i>	T O T A L E				SOLO PROPRIETÀ	
	Aziende	Superficie agricola utilizzata (SAU)			Aziende	Superficie agricola utilizzata (SAU)
		proprietà	affitto	Totale		
<b>CONDUZIONE DIRETTA DEL COLTIVATORE</b>	<b>14.849</b>	<b>49.533,46</b>	<b>33.468,57</b>	<b>83.002,03</b>	<b>9.403</b>	<b>29.007,19</b>
<b>SENZA TERRENO AGRARIO</b>	24	-	-	-	-	-
<b>FINO A 1,00</b>	4.940	1.921,42	242,89	2.164,31	4.288	1.860,36
1,01 - 2,00	2.258	2.682,80	438,97	3.121,77	1.743	2.382,39
2,01 - 3,00	1.396	2.725,05	570,62	3.295,67	951	2.230,86
3,01 - 5,00	1.800	5.179,74	1.553,37	6.733,11	1.003	3.674,96
5,01 - 10,00	2.209	10.438,31	4.714,46	15.152,77	851	5.644,32
10,01 - 20,00	1.320	10.300,60	7.470,26	17.770,86	329	4.398,02
20,01 - 30,00	411	5.359,47	4.293,50	9.652,97	113	2.598,41
30,01 - 50,00	310	5.354,89	5.991,11	11.346,00	80	2.848,05
50,01 - 100,00	149	3.969,21	5.469,89	9.439,10	36	2.378,07
<b>OLTRE 100,00</b>	32	1.601,97	2.723,50	4.325,47	9	991,75
<b>CONDUZIONE CON SALARIATI E/O CON- PARTECIPANTI</b>	<b>373</b>	<b>10.879,27</b>	<b>1.979,94</b>	<b>12.859,21</b>	<b>301</b>	<b>9.101,66</b>
<b>SENZA TERRENO AGRARIO</b>	2	-	-	-	-	-
<b>FINO A 1,00</b>	28	22,13	0,73	22,86	47	21,73
1,01 - 2,00	13	36,70	-	36,70	28	36,70
2,01 - 3,00	17	24,41	2,33	26,74	12	24,41
3,01 - 5,00	39	49,39	5,24	54,63	15	46,56
5,01 - 10,00	56	249,11	8,25	257,36	35	227,69
10,01 - 20,00	22	725,89	27,24	753,13	48	631,40
20,01 - 30,00	57	405,46	70,06	475,52	15	345,51
30,01 - 50,00	51	1.692,71	437,76	2.130,47	41	1.514,58
50,01 - 100,00	38	2.666,26	670,34	3.336,60	32	2.037,18
<b>OLTRE 100,00</b>	38	5.007,21	757,99	5.765,20	28	4.215,90
<b>TOTALE CONDUZIONE DIRETTA E CON- DUZIONE CON SALARIATI</b>	<b>15.222</b>	<b>60.412,73</b>	<b>35.448,51</b>	<b>95.861,24</b>	<b>9.704</b>	<b>38.108,85</b>
<b>SENZA TERRENO AGRARIO</b>	26	-	-	-	-	-
<b>FINO A 1,00</b>	4.990	1.943,55	243,62	2.187,17	4.335	1.882,09
1,01 - 2,00	2.286	2.719,50	438,97	3.158,47	1.771	2.419,09
2,01 - 3,00	1.409	2.749,46	572,95	3.322,41	963	2.255,27
3,01 - 5,00	1.817	5.229,13	1.558,61	6.787,74	1.018	3.721,52
5,01 - 10,00	2.248	10.687,42	4.722,71	15.410,13	886	5.872,01
10,01 - 20,00	1.376	11.026,49	7.497,50	18.523,99	377	5.029,42
20,01 - 30,00	433	5.764,93	4.363,56	10.128,49	128	2.943,92
30,01 - 50,00	367	7.047,60	6.428,87	13.476,47	121	4.362,63
50,01 - 100,00	200	6.635,47	6.140,23	12.775,70	68	4.415,25
<b>OLTRE 100,00</b>	70	6.609,18	3.481,49	10.090,67	37	5.207,65
<b>CONDUZIONE A COLONIA PARZIARIA APPODERATA</b>	<b>106</b>	<b>1.463,00</b>	<b>83,35</b>	<b>1.546,35</b>	<b>94</b>	<b>1.417,40</b>
<b>SENZA TERRENO AGRARIO</b>	-	-	-	-	-	-
<b>FINO A 1,00</b>	2	1,75	-	1,75	2	1,75
1,01 - 2,00	8	10,64	-	10,64	8	10,64
2,01 - 3,00	2	3,85	-	3,85	2	3,85
3,01 - 5,00	12	33,26	12,97	46,23	9	33,26
5,01 - 10,00	26	170,71	22,10	192,81	22	165,64
10,01 - 20,00	32	372,24	28,48	400,72	29	355,91
20,01 - 30,00	16	340,31	19,80	360,11	14	316,11
30,01 - 50,00	6	219,33	-	219,33	6	219,33
50,01 - 100,00	1	55,70	-	55,70	1	55,70
<b>OLTRE 100,00</b>	1	255,21	-	255,21	1	255,21
<b>ALTRA FORMA DI CONDUZIONE</b>	<b>25</b>	<b>51,15</b>	<b>0,45</b>	<b>51,60</b>	<b>24</b>	<b>51,15</b>
<b>SENZA TERRENO AGRARIO</b>	-	-	-	-	-	-
<b>FINO A 1,00</b>	16	7,09	0,45	7,54	15	7,09
1,01 - 2,00	4	5,35	-	5,35	4	5,35
2,01 - 3,00	-	-	-	-	-	-
3,01 - 5,00	2	8,35	-	8,35	2	8,35
5,01 - 10,00	1	5,00	-	5,00	1	5,00
10,01 - 20,00	2	25,36	-	25,36	2	25,36
20,01 - 30,00	-	-	-	-	-	-
30,01 - 50,00	-	-	-	-	-	-
50,01 - 100,00	-	-	-	-	-	-
<b>OLTRE 100,00</b>	-	-	-	-	-	-
<b>T O T A L E</b>	<b>15.353</b>	<b>61.926,88</b>	<b>35.532,31</b>	<b>97.459,19</b>	<b>9.822</b>	<b>39.577,40</b>
<b>SENZA TERRENO AGRARIO</b>	26	-	-	-	-	-
<b>FINO A 1,00</b>	5.008	1.952,39	244,07	2.196,46	4.352	1.890,93
1,01 - 2,00	2.298	2.735,49	438,97	3.174,46	1.783	2.435,08
2,01 - 3,00	1.411	2.753,31	572,95	3.326,26	965	2.259,12
3,01 - 5,00	1.831	5.270,74	1.571,58	6.842,32	1.029	3.763,13
5,01 - 10,00	2.275	10.163,13	4.744,81	15.607,94	909	6.042,65
10,01 - 20,00	1.410	11.424,09	7.525,98	18.950,07	408	5.410,69
20,01 - 30,00	449	6.105,24	4.383,36	10.488,60	142	3.260,03
30,01 - 50,00	373	7.266,93	6.428,87	13.695,80	127	4.581,96
50,01 - 100,00	201	6.691,17	6.140,23	12.831,40	69	4.470,95
<b>OLTRE 100,00</b>	71	6.864,39	3.481,49	10.345,88	38	5.462,86



## totale e titolo di possesso della superficie agricola utilizzata (SAU)

in ettari

PIANURA

SOLO AFFITTO		PARTE IN PROPRIETÀ E PARTE IN AFFITTO				FORME DI CONDUZIONE	
Aziende	Superficie agricola utilizzata (SAU)	Aziende	Superficie agricola utilizzata (SAU)			CLASSI DI SUPERFICIE TOTALE	
			proprietà	affitto	Totale	Ettari	
1.285	13.052,98	4.123	20.526,27	20.415,59	40.941,86	<b>CONDUZIONE DIRETTA DEL COLTIVATORE</b>	
-	-	-	-	-	-	SENZA TERRENO AGRARIO	
441	179,89	204	61,06	63,00	124,06	FINO A 1,00	
151	207,72	363	300,41	231,25	531,66	1,01 - 2,00	
78	184,62	366	494,19	386,00	880,19	2,01 - 3,00	
113	423,95	683	1.504,78	1.129,42	2.634,20	3,01 - 5,00	
157	1.111,92	1.200	4.793,99	3.602,54	8.396,53	5,01 - 10,00	
156	2.124,53	833	5.902,58	5.345,73	11.248,31	10,01 - 20,00	
54	1.314,69	244	2.761,06	2.978,81	5.739,87	20,01 - 30,00	
70	2.630,59	159	2.506,84	3.360,52	5.867,36	30,01 - 50,00	
53	3.366,77	60	1.591,14	2.103,12	3.694,26	50,01 - 100,00	
12	1.508,30	11	610,22	1.215,20	1.825,42	OLTRE 100,00	
16	1.056,28	52	1.777,61	923,66	2.701,27	<b>CONDUZIONE CON SALARIATI E/O COM- PARTICIPANTI</b>	
-	-	-	-	-	-	SENZA TERRENO AGRARIO	
1	0,64	1	0,40	0,09	0,49	FINO A 1,00	
-	-	-	-	-	-	1,01 - 2,00	
1	2,33	-	-	-	-	2,01 - 3,00	
1	3,35	1	2,83	1,89	4,72	3,01 - 5,00	
-	-	4	21,42	8,25	29,67	5,01 - 10,00	
-	-	8	94,49	27,24	121,73	10,01 - 20,00	
1	20,00	5	59,95	50,06	110,01	20,01 - 30,00	
4	162,96	12	178,13	274,80	452,93	30,01 - 50,00	
5	370,00	14	629,08	300,34	929,42	50,01 - 100,00	
3	497,00	7	791,31	260,99	1.052,30	OLTRE 100,00	
1.301	14.109,26	4.175	22.303,88	21.339,25	43.643,13	<b>TOTALE CONDUZIONE DIRETTA E COM- DUZIONE CON SALARIATI</b>	
-	-	-	-	-	-	SENZA TERRENO AGRARIO	
442	180,53	205	61,46	63,09	124,55	FINO A 1,00	
151	207,72	363	300,41	231,25	531,66	1,01 - 2,00	
79	186,95	366	494,19	386,00	880,19	2,01 - 3,00	
114	427,30	684	1.507,61	1.131,31	2.638,92	3,01 - 5,00	
157	1.111,92	1.204	4.815,41	3.610,79	8.426,20	5,01 - 10,00	
156	2.124,53	841	5.997,07	5.372,97	11.370,04	10,01 - 20,00	
55	1.334,69	249	2.821,01	3.028,87	5.849,88	20,01 - 30,00	
74	2.793,55	171	2.684,97	3.635,32	6.320,29	30,01 - 50,00	
58	3.736,77	74	2.220,22	2.403,46	4.623,68	50,01 - 100,00	
15	2.005,30	18	1.401,53	1.476,19	2.877,72	OLTRE 100,00	
6	39,72	6	45,60	43,63	89,23	<b>CONDUZIONE A COLONIA PARZIARIA APPODERATA</b>	
-	-	-	-	-	-	SENZA TERRENO AGRARIO	
-	-	-	-	-	-	FINO A 1,00	
-	-	-	-	-	-	1,01 - 2,00	
-	-	-	-	-	-	2,01 - 3,00	
3	12,97	-	-	-	-	3,01 - 5,00	
2	11,75	2	5,07	10,35	15,42	5,01 - 10,00	
1	15,00	2	16,33	13,48	29,81	10,01 - 20,00	
-	-	2	24,20	19,80	44,00	20,01 - 30,00	
-	-	-	-	-	-	30,01 - 50,00	
-	-	-	-	-	-	50,01 - 100,00	
-	-	-	-	-	-	OLTRE 100,00	
1	0,45	-	-	-	-	<b>ALTRA FORMA DI CONDUZIONE</b>	
-	-	-	-	-	-	SENZA TERRENO AGRARIO	
1	0,45	-	-	-	-	FINO A 1,00	
-	-	-	-	-	-	1,01 - 2,00	
-	-	-	-	-	-	2,01 - 3,00	
-	-	-	-	-	-	3,01 - 5,00	
-	-	-	-	-	-	5,01 - 10,00	
-	-	-	-	-	-	10,01 - 20,00	
-	-	-	-	-	-	20,01 - 30,00	
-	-	-	-	-	-	30,01 - 50,00	
-	-	-	-	-	-	50,01 - 100,00	
-	-	-	-	-	-	OLTRE 100,00	
1.308	14.149,43	4.181	22.349,48	21.382,88	43.732,36	<b>T O T A L E</b>	
-	-	-	-	-	-	SENZA TERRENO AGRARIO	
443	180,98	205	61,46	63,09	124,55	FINO A 1,00	
151	207,72	363	300,41	231,25	531,66	1,01 - 2,00	
79	186,95	366	494,19	386,00	880,19	2,01 - 3,00	
117	440,27	684	1.507,61	1.131,31	2.638,92	3,01 - 5,00	
159	1.123,67	1.206	4.820,48	3.621,14	8.441,62	5,01 - 10,00	
157	2.139,53	843	6.013,40	5.386,45	11.399,85	10,01 - 20,00	
55	1.334,69	251	2.845,21	3.048,67	5.893,88	20,01 - 30,00	
74	2.793,55	171	2.684,97	3.635,32	6.320,29	30,01 - 50,00	
58	3.736,77	74	2.220,22	2.403,46	4.623,68	50,01 - 100,00	
15	2.005,30	18	1.401,53	1.476,19	2.877,72	OLTRE 100,00	

## Tav. 8 — Aziende per frammentazione in corpi di terreno

Superficie in ettari

CLASSI DI SUPERFICIE TOTALE Ettari	AZIENDE COSTITUITE DA UN UNICO CORPO		AZIENDE I CUI TERRENI SONO FRAMMENTATI IN CORPI							
			2 — 3		4 — 5		oltre 5			
	CLASSI DI SUPERFICIE AGRICOLA UTILIZZATA Ettari	FORME DI CONDUZIONE ZONE ALTIMETRICHE	Aziende	Superficie	Aziende	Superficie	Aziende	Superficie	Aziende	Superficie
<b>PER CLASSE DI SUPERFICIE TOTALE</b>										
FINO A 1,00		6.936	2.885,00	5.289	3.244,59	832	634,51	138	107,33	
1,01 - 2,00		1.402	2.093,77	3.145	4.634,26	2.330	3.564,68	1.021	1.660,11	
2,01 - 3,00		678	1.730,55	1.304	3.280,89	1.718	4.330,90	1.740	4.441,23	
3,01 - 5,00		800	3.205,73	1.274	5.070,31	1.787	7.009,85	3.612	14.529,10	
5,01 - 10,00		819	5.963,92	1.204	8.532,64	1.349	9.483,15	5.586	40.231,26	
10,01 - 20,00		448	6.368,34	614	8.612,97	550	7.669,12	3.186	44.311,45	
20,01 - 30,00		136	3.377,02	154	3.829,88	123	3.025,73	755	18.253,58	
30,01 - 50,00		121	4.697,27	119	4.624,80	80	3.099,23	335	12.611,83	
50,01 - 100,00		89	6.119,87	67	4.637,71	33	2.086,68	136	9.196,81	
OLTRE 100,00		37	6.427,02	24	3.716,76	17	4.908,99	47	8.550,01	
<b>T O T A L E</b>		<b>11.466</b>	<b>42.868,49</b>	<b>13.194</b>	<b>50.184,81</b>	<b>8.819</b>	<b>45.812,84</b>	<b>16.556</b>	<b>153.892,71</b>	
<b>PER CLASSE DI SUPERFICIE AGRICOLA UTILIZZATA</b>										
FINO A 1,00		7.695	5.243,80	6.660	6.152,94	1.933	3.064,00	958	3.512,44	
1,01 - 2,00		1.314	2.955,32	2.800	5.721,75	2.373	5.406,12	1.958	6.521,44	
2,01 - 3,00		610	2.472,72	1.181	4.414,22	1.538	5.172,92	2.193	9.392,55	
3,01 - 5,00		653	3.881,16	1.077	5.943,66	1.496	7.615,52	3.902	22.885,61	
5,01 - 10,00		628	6.631,48	859	8.364,71	981	8.623,88	4.660	42.556,26	
10,01 - 20,00		286	5.293,71	355	5.847,62	325	5.305,27	2.090	34.302,08	
20,01 - 30,00		93	2.624,64	97	2.665,45	84	2.506,56	419	11.089,84	
30,01 - 50,00		90	4.031,04	93	3.978,24	53	2.306,93	238	9.913,00	
50,01 - 100,00		75	5.773,75	52	3.862,06	24	1.716,79	106	7.783,77	
OLTRE 100,00		22	3.960,87	20	3.234,16	12	4.094,85	32	5.935,72	
<b>T O T A L E</b>		<b>11.466</b>	<b>42.868,49</b>	<b>13.194</b>	<b>50.184,81</b>	<b>8.819</b>	<b>45.812,84</b>	<b>16.556</b>	<b>153.892,71</b>	
<b>PER FORMA DI CONDUZIONE</b>										
<b>CONDUZIONE DIRETTA DEL COLTIVATORE</b>										
		10.405	29.124,32	12.327	40.069,86	8.301	37.266,53	15.892	136.168,13	
-SU TERRENI IN PROPRIETA'		9.112	19.921,75	10.425	27.063,19	6.414	24.277,85	9.097	64.229,73	
-SU TERRENI IN AFFITTO		1.009	6.318,51	647	5.767,66	286	2.823,27	435	6.626,65	
-SU TERRENI PARTE IN PROPRIETA' E PARTE IN AFFITTO		284	2.884,06	1.255	7.239,01	1.601	10.165,41	6.360	65.311,75	
<b>CONDUZIONE CON SALARIATI E/O COMPARTICIPANTI</b>										
		575	10.830,25	437	7.138,69	230	6.281,45	332	13.853,91	
-SU TERRENI IN PROPRIETA'		553	9.512,15	410	5.841,81	215	5.686,95	265	9.362,75	
-SU TERRENI IN AFFITTO		15	1.124,16	9	224,96	3	171,33	9	532,20	
-SU TERRENI PARTE IN PROPRIETA' E PARTE IN AFFITTO		7	193,94	18	1.071,92	12	423,17	58	3.958,96	
<b>TOTALE COND. DIRETTA E COND. CON SALARIATI E/O COMPARTICIPANTI</b>										
		10.980	39.954,57	12.764	47.208,55	8.531	43.547,98	16.224	150.022,04	
-SU TERRENI IN PROPRIETA'		9.665	29.433,90	10.835	32.905,00	6.629	29.964,80	9.362	73.592,48	
-SU TERRENI IN AFFITTO		1.024	7.442,67	656	5.992,62	289	2.994,60	444	7.158,85	
-SU TERRENI PARTE IN PROPRIETA' E PARTE IN AFFITTO		291	3.078,00	1.273	8.310,93	1.613	10.588,58	6.418	69.270,71	
<b>CONDUZIONE A COLONIA PARZIARIA APPODERATA</b>										
		345	2.661,43	329	2.697,05	211	2.006,08	253	3.268,69	
<b>ALTRA FORMA DI CONDUZIONE</b>										
		141	252,49	101	279,21	77	258,78	79	601,98	
<b>T O T A L E</b>		<b>11.466</b>	<b>42.868,49</b>	<b>13.194</b>	<b>50.184,81</b>	<b>8.819</b>	<b>45.812,84</b>	<b>16.556</b>	<b>153.892,71</b>	
<b>PER ZONA ALTIMETRICA</b>										
MONTAGNA		139	3.461,56	244	1.776,99	312	4.780,99	1.758	19.997,54	
COLLINA		7.054	22.151,58	8.770	28.645,95	5.888	25.411,72	10.543	83.132,57	
PIANURA		4.273	17.255,35	4.180	19.761,87	2.619	15.620,13	4.255	50.762,60	
<b>T O T A L E</b>		<b>11.466</b>	<b>42.868,49</b>	<b>13.194</b>	<b>50.184,81</b>	<b>8.819</b>	<b>45.812,84</b>	<b>16.556</b>	<b>153.892,71</b>	

Tav. 9 — Ripartizione della superficie aziendale secondo l'utilizzazione dei terreni

Superficie in ettari

CLASSI DI SUPERFICIE TOTALE Ettari	SUPERFICIE AGRICOLA UTILIZZATA (SAU)					SUPERFICIE A BOSCHI	ALTRA SUPERFICIE	
	CLASSI DI SUPERFICIE AGRICOLA UTILIZZATA Ettari	Seminativi	Coltivazioni permanenti		Prati permanenti e pascoli			Totale
			legnose agrarie	altre				
FORME DI CONDUZIONE ZONE ALTIMETRICHE								
<b>PER CLASSE DI SUPERFICIE TOTALE</b>								
FINO A 1,00	2.568,72	2.552,81	307,08	189,09	5.617,70	469,86	783,87	
1,01 - 2,00	5.007,34	3.384,77	378,64	539,23	9.309,98	1.192,31	1.450,53	
2,01 - 3,00	6.155,90	3.333,73	414,09	732,21	10.635,93	1.644,52	1.503,12	
3,01 - 5,00	14.250,95	6.182,69	672,50	1.891,01	22.997,15	3.892,80	2.925,04	
5,01 - 10,00	33.300,26	9.808,98	1.223,19	4.701,64	49.034,07	9.872,50	5.304,40	
10,01 - 20,00	36.225,51	6.103,01	1.270,16	5.562,28	49.160,96	12.662,63	5.138,29	
20,01 - 30,00	16.135,65	1.409,86	834,17	2.358,13	20.737,81	5.842,84	1.905,56	
30,01 - 50,00	16.188,10	1.006,82	827,62	1.914,38	19.936,92	3.560,57	1.535,64	
50,01 - 100,00	14.886,03	633,81	886,98	1.465,90	17.872,72	2.767,00	1.401,35	
OLTRE 100,00	10.344,17	365,64	2.384,23	3.353,95	16.447,99	5.297,88	1.856,91	
<b>T O T A L E</b>	<b>155.062,63</b>	<b>34.782,12</b>	<b>9.198,66</b>	<b>22.707,82</b>	<b>221.751,23</b>	<b>47.202,91</b>	<b>23.804,71</b>	
<b>PER CLASSE DI SUPERFICIE AGRICOLA UTILIZZATA</b>								
FINO A 1,00	3.607,40	3.826,27	370,47	427,56	8.231,70	5.598,25	4.143,23	
1,01 - 2,00	6.972,89	4.173,18	456,37	1.049,65	12.652,09	4.935,67	3.016,87	
2,01 - 3,00	8.225,12	3.860,86	443,80	1.364,31	13.894,09	5.056,41	2.501,91	
3,01 - 5,00	17.568,53	6.575,71	777,33	3.150,80	28.072,37	8.595,68	3.657,90	
5,01 - 10,00	34.772,01	8.782,66	1.292,15	5.360,09	50.206,91	11.874,97	4.094,45	
10,01 - 20,00	31.640,44	4.842,92	1.215,52	4.281,43	41.980,31	6.004,64	2.763,73	
20,01 - 30,00	13.714,42	1.167,32	667,80	1.344,88	16.894,42	1.154,08	837,99	
30,01 - 50,00	15.039,77	774,67	794,06	1.556,34	18.164,84	1.259,92	804,45	
50,01 - 100,00	14.370,52	497,17	909,11	1.475,11	17.251,91	1.047,50	836,96	
OLTRE 100,00	9.151,53	281,36	2.272,05	2.697,65	14.402,59	1.675,79	1.147,22	
<b>T O T A L E</b>	<b>155.062,63</b>	<b>34.782,12</b>	<b>9.198,66</b>	<b>22.707,82</b>	<b>221.751,23</b>	<b>47.202,91</b>	<b>23.804,71</b>	
<b>PER FORMA DI CONDUZIONE</b>								
<b>CONDUZIONE DIRETTA DEL COLTIVATORE</b>	<b>132.863,42</b>	<b>29.581,09</b>	<b>5.752,04</b>	<b>17.542,20</b>	<b>185.738,75</b>	<b>37.553,35</b>	<b>19.336,74</b>	
-SU TERRENI IN PROPRIETA'	57.832,87	19.650,17	3.923,25	9.933,49	91.339,78	30.083,55	14.069,19	
-SU TERRENI IN AFFITTO	15.359,11	944,20	188,10	1.789,85	18.281,26	2.050,31	1.204,52	
-SU TERRENI PARTE IN PROPRIETA' E PARTE IN AFFITTO	59.671,44	8.986,72	1.640,69	5.818,86	76.117,71	5.419,49	4.063,03	
<b>CONDUZIONE CON SALARIATI E/O COMPARTICIPANTI</b>	<b>16.722,61</b>	<b>2.586,04</b>	<b>3.090,06</b>	<b>4.542,48</b>	<b>26.941,19</b>	<b>7.762,04</b>	<b>3.401,07</b>	
-SU TERRENI IN PROPRIETA'	12.050,23	2.281,85	2.043,43	4.074,58	20.450,09	7.252,18	2.701,39	
-SU TERRENI IN AFFITTO	1.567,59	75,18	72,13	156,38	1.871,28	58,56	122,81	
-SU TERRENI PARTE IN PROPRIETA' E PARTE IN AFFITTO	3.104,79	229,01	974,50	311,52	4.619,82	451,30	576,87	
<b>TOTALE COND. DIRETTA E COND. CON SALARIATI E/O COMPARTICIPANTI</b>	<b>149.586,03</b>	<b>32.167,13</b>	<b>8.842,10</b>	<b>22.084,68</b>	<b>212.679,94</b>	<b>45.315,39</b>	<b>22.737,81</b>	
-SU TERRENI IN PROPRIETA'	69.883,10	21.932,02	5.966,68	14.008,07	111.789,87	37.335,73	16.770,58	
-SU TERRENI IN AFFITTO	16.926,70	1.019,38	260,23	1.946,23	20.152,54	2.108,87	1.327,33	
-SU TERRENI PARTE IN PROPRIETA' E PARTE IN AFFITTO	62.776,23	9.215,73	2.615,19	6.130,38	80.737,53	5.870,79	4.639,90	
<b>CONDUZIONE A COLONIA PARZIARIA APPODERATA</b>	<b>4.922,93</b>	<b>2.267,88</b>	<b>326,47</b>	<b>565,71</b>	<b>8.082,99</b>	<b>1.618,83</b>	<b>931,43</b>	
<b>ALTRA FORMA DI CONDUZIONE</b>	<b>553,67</b>	<b>347,11</b>	<b>30,09</b>	<b>57,43</b>	<b>988,30</b>	<b>268,69</b>	<b>135,47</b>	
<b>T O T A L E</b>	<b>155.062,63</b>	<b>34.782,12</b>	<b>9.198,66</b>	<b>22.707,82</b>	<b>221.751,23</b>	<b>47.202,91</b>	<b>23.804,71</b>	
<b>PER ZONA ALTIMETRICA</b>								
MONTAGNA	6.176,14	540,57	536,66	6.971,17	14.224,54	13.476,60	2.315,94	
COLLINA	66.261,97	30.735,60	2.954,66	10.115,27	110.067,50	32.407,91	16.866,41	
PIANURA	82.624,52	3.505,95	5.707,34	5.621,38	97.459,19	1.318,40	4.622,36	
<b>T O T A L E</b>	<b>155.062,63</b>	<b>34.782,12</b>	<b>9.198,66</b>	<b>22.707,82</b>	<b>221.751,23</b>	<b>47.202,91</b>	<b>23.804,71</b>	

## Tav. 10 — Aziende con seminativi, per principali coltivazioni

Superficie in ettari

CLASSI DI SUPERFICIE TOTALE Ettari	CEREA LI				COLTIVAZIONI ORTIVE		COLTIVAZIONI FORAGGERE AVVICENDATE	
	Totale		di cui frumento		Aziende	Superficie a coltivazioni ortive	Aziende	Superficie a coltivazioni foraggere avvicendate
	Aziende	Superficie a cereali	Aziende	Superficie a frumento				
CLASSE DI SUPERFICIE AGRICOLA UTILIZZATA Ettari								
FORME DI CONDUZIONE								
ZONE ALTIMETRICHE								
<b>PER CLASSE DI SUPERFICIE TOTALE</b>								
FINO A 1,00	4.203	1.438,45	3.155	1.087,23	3.144	370,54	2.392	537,36
1,01 - 2,00	4.483	3.023,52	3.860	2.435,35	2.070	410,46	2.784	1.137,78
2,01 - 3,00	3.899	3.713,77	3.534	2.987,36	1.470	378,29	2.812	1.556,88
3,01 - 5,00	6.106	8.412,62	5.766	6.757,01	2.226	596,36	5.028	4.134,71
5,01 - 10,00	7.900	19.821,82	7.672	15.916,88	2.912	832,70	7.065	10.296,57
10,01 - 20,00	4.315	22.093,44	4.227	17.473,49	1.732	449,44	3.975	11.261,15
20,01 - 30,00	1.048	10.333,28	1.021	7.779,74	432	104,79	940	4.582,05
30,01 - 50,00	603	11.211,14	576	8.021,45	243	77,77	514	3.816,44
50,01 - 100,00	290	10.602,32	277	6.799,84	105	38,94	245	3.378,42
OLTRE 100,00	98	7.329,43	91	4.726,95	30	32,04	81	2.250,32
<b>T O T A L E</b>	<b>32.945</b>	<b>97.979,79</b>	<b>30.179</b>	<b>73.985,30</b>	<b>14.364</b>	<b>3.291,33</b>	<b>25.836</b>	<b>42.951,68</b>
<b>PER CLASSE DI SUPERFICIE AGRICOLA UTILIZZATA</b>								
FINO A 1,00	5.518	1.907,03	4.216	1.466,19	4.128	465,29	3.503	885,53
1,01 - 2,00	5.628	3.979,90	4.942	3.238,04	2.298	454,45	3.891	1.912,50
2,01 - 3,00	4.457	4.667,81	4.153	3.805,95	1.628	406,92	3.452	2.478,05
3,01 - 5,00	6.289	10.018,26	6.039	8.120,59	2.261	601,39	5.227	5.555,90
5,01 - 10,00	6.670	20.619,71	6.556	16.667,40	2.482	779,89	5.895	10.864,40
10,01 - 20,00	2.939	19.995,05	2.882	15.612,88	1.098	373,22	2.636	9.276,30
20,01 - 30,00	669	9.311,67	648	6.797,12	210	76,02	583	3.477,39
30,01 - 50,00	453	10.688,74	436	7.517,20	153	65,94	375	3.255,67
50,01 - 100,00	246	10.401,62	235	6.654,14	87	49,46	209	3.171,55
OLTRE 100,00	76	6.390,00	72	4.105,79	19	18,75	65	2.074,39
<b>T O T A L E</b>	<b>32.945</b>	<b>97.979,79</b>	<b>30.179</b>	<b>73.985,30</b>	<b>14.364</b>	<b>3.291,33</b>	<b>25.836</b>	<b>42.951,68</b>
<b>PER FORMA DI CONDUZIONE</b>								
CONDUZIONE DIRETTA DEL COLTIVATORE	30.900	83.430,43	28.241	63.447,33	13.775	3.167,78	24.129	36.726,48
-SU TERRENI IN PROPRIETA'	20.456	34.071,46	18.429	27.312,20	9.137	1.405,39	15.642	17.882,61
-SU TERRENI IN AFFITTO	1.670	10.574,12	1.479	7.470,29	840	246,37	1.198	3.558,95
-SU TERRENI PARTE IN PROPRIETA' E PARTE IN AFFITTO	8.774	38.784,85	8.333	28.664,84	3.798	1.516,02	7.289	15.284,92
CONDUZIONE CON SALARIATI E/O COMPARTICIPANTI	853	11.232,06	781	7.794,09	262	83,75	718	4.344,26
-SU TERRENI IN PROPRIETA'	737	7.912,63	673	5.607,50	213	44,26	625	3.294,49
-SU TERRENI IN AFFITTO	29	1.101,23	27	739,13	11	10,39	24	403,67
-SU TERRENI PARTE IN PROPRIETA' E PARTE IN AFFITTO	87	2.218,20	81	1.447,46	38	29,10	69	646,10
TOTALE COND. DIRETTA E COND. CON SALARIATI E/O COMPARTICIPANTI	31.753	94.662,49	29.022	71.241,42	14.037	3.251,53	24.847	41.070,74
-SU TERRENI IN PROPRIETA'	21.193	41.984,09	19.102	32.919,70	9.350	1.449,65	16.267	21.177,10
-SU TERRENI IN AFFITTO	1.699	11.675,35	1.506	8.209,42	851	256,76	1.222	3.962,62
-SU TERRENI PARTE IN PROPRIETA' E PARTE IN AFFITTO	8.861	41.003,05	8.414	30.112,30	3.836	1.545,12	7.358	15.931,02
CONDUZIONE A COLONIA PARZIARIA APPORDERATA	986	3.019,73	966	2.501,31	277	34,18	813	1.663,37
ALTRA FORMA DI CONDUZIONE	206	297,57	191	242,57	50	5,62	176	217,57
<b>T O T A L E</b>	<b>32.945</b>	<b>97.979,79</b>	<b>30.179</b>	<b>73.985,30</b>	<b>14.364</b>	<b>3.291,33</b>	<b>25.836</b>	<b>42.951,68</b>
<b>PER ZONA ALTIMETRICA</b>								
MONTAGNA	1.229	1.757,51	1.121	1.611,13	1.510	143,22	1.535	3.438,88
COLLINA	19.852	38.580,80	18.183	30.623,97	7.725	1.046,83	17.147	22.710,44
PIANURA	11.864	57.641,48	10.875	41.750,20	5.129	2.101,28	7.154	16.802,36
<b>T O T A L E</b>	<b>32.945</b>	<b>97.979,79</b>	<b>30.179</b>	<b>73.985,30</b>	<b>14.364</b>	<b>3.291,33</b>	<b>25.836</b>	<b>42.951,68</b>

Tav. 11 — Aziende con coltivazioni legnose agrarie, per principali coltivazioni

Superficie in ettari

CLASSI DI SUPERFICIE TOTALE Ettari CLASSI DI SUPERFICIE AGRICOLA UTILIZZATA Ettari FORME DI CONDUZIONE ZONE ALTIMETRICHE	VITE		OLIVO		AGRUMI		FRUTTIFERI	
	Aziende	Superficie a vite	Aziende	Superficie a olivo	Aziende	Superficie ad agrumi	Aziende	Superficie a fruttiferi
<b>PER CLASSE DI SUPERFICIE TOTALE</b>								
FINO A 1,00	8.288	2.424,59	-	-	-	-	655	117,99
1,01 - 2,00	5.557	3.189,26	-	-	-	-	541	174,28
2,01 - 3,00	3.964	3.155,77	-	-	-	-	428	162,45
3,01 - 5,00	5.679	5.873,49	-	-	-	-	709	283,68
5,01 - 10,00	6.682	9.258,64	-	-	-	-	914	481,84
10,01 - 20,00	3.220	5.689,74	-	-	-	-	485	372,42
20,01 - 30,00	648	1.310,09	-	-	-	-	94	81,98
30,01 - 50,00	296	895,57	-	-	-	-	47	86,70
50,01 - 100,00	110	534,75	-	-	-	-	21	91,35
OLTRE 100,00	32	290,27	-	-	-	-	12	11,73
<b>T O T A L E</b>	<b>34.476</b>	<b>32.622,17</b>	<b>-</b>	<b>-</b>	<b>-</b>	<b>-</b>	<b>3.906</b>	<b>1.864,42</b>
<b>PER CLASSE DI SUPERFICIE AGRICOLA UTILIZZATA</b>								
FINO A 1,00	11.295	3.632,37	-	-	-	-	946	179,15
1,01 - 2,00	5.984	3.928,98	-	-	-	-	631	220,13
2,01 - 3,00	4.036	3.663,46	-	-	-	-	493	182,56
3,01 - 5,00	5.297	6.230,39	-	-	-	-	700	315,09
5,01 - 10,00	5.167	8.241,29	-	-	-	-	769	479,65
10,01 - 20,00	2.035	4.516,16	-	-	-	-	266	279,02
20,01 - 30,00	378	1.087,11	-	-	-	-	55	57,93
30,01 - 50,00	185	659,59	-	-	-	-	25	106,53
50,01 - 100,00	75	447,20	-	-	-	-	15	42,26
OLTRE 100,00	24	215,62	-	-	-	-	6	2,10
<b>T O T A L E</b>	<b>34.476</b>	<b>32.622,17</b>	<b>-</b>	<b>-</b>	<b>-</b>	<b>-</b>	<b>3.906</b>	<b>1.864,42</b>
<b>PER FORMA DI CONDUZIONE</b>								
<b>CONDUZIONE DIRETTA DEL COLTIVATORE</b>	<b>32.085</b>	<b>27.760,26</b>	<b>-</b>	<b>-</b>	<b>-</b>	<b>-</b>	<b>3.582</b>	<b>1.608,99</b>
-SU TERRENI IN PROPRIETA'	24.398	18.439,76	-	-	-	-	2.800	1.108,89
-SU TERRENI IN AFFITTO	1.153	835,34	-	-	-	-	114	104,18
-SU TERRENI PARTE IN PROPRIETA' E PARTE IN AFFITTO	6.534	8.485,16	-	-	-	-	668	395,92
<b>CONDUZIONE CON SALARIATI E/O CONPARTECIPANTI</b>	<b>998</b>	<b>2.350,82</b>	<b>-</b>	<b>-</b>	<b>-</b>	<b>-</b>	<b>155</b>	<b>167,90</b>
-SU TERRENI IN PROPRIETA'	936	2.099,31	-	-	-	-	143	155,04
-SU TERRENI IN AFFITTO	16	66,40	-	-	-	-	4	8,78
-SU TERRENI PARTE IN PROPRIETA' E PARTE IN AFFITTO	46	185,11	-	-	-	-	8	4,08
<b>TOTALE COND. DIRETTA E COND. CON SALARIATI E/O CONPARTECIPANTI</b>	<b>33.083</b>	<b>30.111,08</b>	<b>-</b>	<b>-</b>	<b>-</b>	<b>-</b>	<b>3.737</b>	<b>1.776,89</b>
-SU TERRENI IN PROPRIETA'	25.334	20.539,07	-	-	-	-	2.943	1.263,93
-SU TERRENI IN AFFITTO	1.169	901,74	-	-	-	-	118	112,96
-SU TERRENI PARTE IN PROPRIETA' E PARTE IN AFFITTO	6.580	8.670,27	-	-	-	-	676	400,00
<b>CONDUZIONE A COLONIA PARZIARIA APPODERATA'</b>	<b>1.061</b>	<b>2.181,48</b>	<b>-</b>	<b>-</b>	<b>-</b>	<b>-</b>	<b>142</b>	<b>78,56</b>
<b>ALTRA FORMA DI CONDUZIONE</b>	<b>332</b>	<b>329,61</b>	<b>-</b>	<b>-</b>	<b>-</b>	<b>-</b>	<b>27</b>	<b>8,97</b>
<b>T O T A L E</b>	<b>34.476</b>	<b>32.622,17</b>	<b>-</b>	<b>-</b>	<b>-</b>	<b>-</b>	<b>3.906</b>	<b>1.864,42</b>
<b>PER ZONA ALTIMETRICA</b>								
MONTAGNA	942	517,05	-	-	-	-	125	23,37
COLLINA	28.003	28.955,80	-	-	-	-	3.200	1.538,93
PIANURA	5.531	3.149,32	-	-	-	-	581	302,12
<b>T O T A L E</b>	<b>34.476</b>	<b>32.622,17</b>	<b>-</b>	<b>-</b>	<b>-</b>	<b>-</b>	<b>3.906</b>	<b>1.864,42</b>

Tav. 12 — Aziende con bovini,

CLASSI DI SUPERFICIE TOTALE Ettari	N U M E R O									
	1 — 2		3 — 5		6 — 10		11 — 20		21 — 50	
	Aziende	Capì	Aziende	Capì	Aziende	Capì	Aziende	Capì	Aziende	Capì
CLASSI DI SUPERFICIE AGRICOLA UTILIZZATA Ettari										
FORME DI CONDUZIONE ZONE ALTIMETRICHE										
<b>PER CLASSE DI SUPERFICIE TOTALE</b>										
SENZA TERRENO AGRARIO	-	-	1	4	-	-	-	-	1	35
FINO A 1,00	111	164	40	142	10	70	1	15	-	-
1,01 - 2,00	444	658	158	569	32	222	1	20	-	-
2,01 - 3,00	825	1.185	394	1.426	56	387	8	129	1	25
3,01 - 5,00	1.588	2.391	1.268	4.812	362	2.580	39	525	5	153
5,01 - 10,00	1.399	2.259	2.159	8.482	1.559	11.523	366	4.883	31	906
10,01 - 20,00	372	617	801	3.189	1.254	9.848	837	11.860	173	4.742
20,01 - 30,00	54	91	109	436	207	1.686	275	4.246	190	5.583
30,01 - 50,00	25	42	45	187	55	437	125	1.942	185	5.884
50,01 - 100,00	2	4	7	30	15	116	28	443	85	3.054
OLTRE 100,00	2	4	2	8	3	21	2	36	14	498
<b>T O T A L E</b>	<b>4.822</b>	<b>7.415</b>	<b>4.984</b>	<b>19.285</b>	<b>3.553</b>	<b>26.890</b>	<b>1.682</b>	<b>24.099</b>	<b>685</b>	<b>20.880</b>
<b>PER CLASSE DI SUPERF. AGR. UTILIZ.</b>										
SENZA SUP. AGR. UTILIZZATA	1	1	2	7	-	-	-	-	1	35
FINO A 1,00	264	375	65	232	16	111	5	80	1	25
1,01 - 2,00	928	1.345	308	1.083	44	304	2	37	-	-
2,01 - 3,00	1.216	1.797	669	2.461	104	708	7	103	1	30
3,01 - 5,00	1.565	2.485	1.709	6.516	537	3.815	59	806	7	220
5,01 - 10,00	759	1.266	1.906	7.639	1.815	13.551	457	6.089	39	1.092
10,01 - 20,00	76	121	300	1.240	931	7.509	840	11.997	194	5.341
20,01 - 30,00	6	12	13	57	73	631	208	3.281	186	5.507
30,01 - 50,00	5	9	10	41	26	211	88	1.445	165	5.342
50,01 - 100,00	1	2	2	9	6	44	15	245	80	2.888
OLTRE 100,00	1	2	-	-	1	6	1	16	11	400
<b>T O T A L E</b>	<b>4.822</b>	<b>7.415</b>	<b>4.984</b>	<b>19.285</b>	<b>3.553</b>	<b>26.890</b>	<b>1.682</b>	<b>24.099</b>	<b>685</b>	<b>20.880</b>
<b>PER FORMA DI CONDUZIONE</b>										
CONDUZIONE DIRETTA DEL COLTIVATORE	4.450	6.881	4.725	18.284	3.341	25.237	1.523	21.750	574	17.332
-SU TERRENI IN PROPRIETA'	3.246	4.907	2.546	9.682	1.267	9.379	425	5.985	128	3.926
-SU TERRENI IN AFFITTO	138	226	241	929	240	1.861	157	2.318	100	3.206
-SU TERRENI PARTE IN PROPRIETA' E PARTE IN AFFITTO	1.066	1.748	1.937	7.669	1.834	13.997	941	13.447	345	10.165
COND. CON SALARIATI E/O COMPART.	41	57	36	148	56	443	67	1.027	74	2.523
-SU TERRENI IN PROPRIETA'	38	52	35	143	48	372	53	796	46	1.550
-SU TERRENI IN AFFITTO	1	1	-	-	2	19	1	18	5	185
-SU TERRENI PARTE IN PROPRIETA' E PARTE IN AFFITTO	2	4	1	5	6	52	13	213	23	788
TOTALE COND. DIRETTA E COND. CON SALARIATI E/O COMPARTICIPANTI	4.491	6.938	4.761	18.432	3.397	25.680	1.590	22.777	648	19.855
-SU TERRENI IN PROPRIETA'	3.284	4.959	2.581	9.825	1.315	9.751	478	6.781	174	5.476
-SU TERRENI IN AFFITTO	139	227	241	929	242	1.880	158	2.336	105	3.391
-SU TERRENI PARTE IN PROPRIETA' E PARTE IN AFFITTO	1.068	1.752	1.938	7.674	1.840	14.049	954	13.660	368	10.953
COND. A COLONIA PARZIARIA APPODERATA	304	436	210	807	147	1.145	85	1.224	36	988
ALTRA FORMA DI CONDUZIONE	27	41	13	46	9	65	7	98	1	37
<b>T O T A L E</b>	<b>4.822</b>	<b>7.415</b>	<b>4.984</b>	<b>19.285</b>	<b>3.553</b>	<b>26.890</b>	<b>1.682</b>	<b>24.099</b>	<b>685</b>	<b>20.880</b>
<b>PER ZONA ALTIMETRICA</b>										
MONTAGNA	351	585	496	1.906	313	2.322	71	963	5	139
COLLINA	3.856	5.772	3.253	12.494	2.075	15.588	802	11.194	226	6.733
PIANURA	615	1.058	1.235	4.885	1.165	8.980	809	11.942	454	14.008
<b>T O T A L E</b>	<b>4.822</b>	<b>7.415</b>	<b>4.984</b>	<b>19.285</b>	<b>3.553</b>	<b>26.890</b>	<b>1.682</b>	<b>24.099</b>	<b>685</b>	<b>20.880</b>

## per numero di capi

D I C A P I										CLASSI DI SUPERFICIE TOTALE Etari		CLASSI DI SUPERFICIE AGRICOLA UTILIZZATA Etari		FORME DI CONDUZIONE ZONE ALTIMETRICHE	
51 — 100		101 — 500		oltre 500		Totale									
Aziende	Capi	Aziende	Capi	Aziende	Capi	Aziende	Capi								
							Totale	di cui		Totale	vacche	vacche da latte			
1	100	-	-	-	-	3	139	-	-						
1	100	3	393	-	-	166	884	116	91						
-	-	-	-	-	-	635	1.469	412	363						
1	70	1	120	-	-	1.286	3.342	817	724						
1	96	2	238	-	-	3.265	10.795	2.831	2.432						
3	187	2	247	-	-	5.519	28.487	6.805	6.018						
23	1.513	4	602	-	-	3.464	32.371	6.653	6.025						
17	1.090	5	774	-	-	857	13.906	2.578	2.372						
49	3.395	5	780	-	-	489	12.667	2.527	2.481						
69	4.891	18	2.799	-	-	224	11.337	2.710	2.650						
18	1.376	31	5.677	2	1.478	74	9.098	1.937	1.937						
183	12.818	71	11.630	2	1.478	15.982	124.495	27.386	25.093						
1	100	-	-	-	-	5	143	2	1						
1	100	3	393	-	-	355	1.316	255	211						
-	-	1	120	-	-	1.283	2.889	895	785						
1	70	1	126	-	-	1.999	5.295	1.490	1.296						
1	96	1	112	-	-	3.879	14.050	3.855	3.293						
5	331	3	349	-	-	4.984	30.317	7.160	6.385						
24	1.587	5	890	-	-	2.370	28.685	5.387	4.901						
19	1.207	4	503	-	-	509	11.198	1.683	1.642						
48	3.289	5	767	-	-	347	11.104	2.263	2.230						
66	4.748	19	2.961	-	-	189	10.897	2.615	2.568						
17	1.290	29	5.409	2	1.478	62	8.601	1.781	1.781						
183	12.818	71	11.630	2	1.478	15.982	124.495	27.386	25.093						
132	8.951	39	6.355	-	-	14.784	104.790	23.395	21.262						
37	2.527	15	2.360	-	-	7.664	38.766	9.582	8.536						
32	2.229	4	570	-	-	912	11.339	2.372	2.285						
62	4.095	20	3.425	-	-	6.205	54.546	11.441	10.441						
47	3.577	32	5.275	2	1.478	355	14.528	3.041	2.982						
30	2.267	22	3.688	1	524	273	9.392	1.962	1.914						
7	508	3	629	-	-	19	1.360	487	487						
10	802	7	958	1	954	63	3.776	592	581						
179	12.528	71	11.630	2	1.478	15.139	119.318	26.436	24.244						
67	4.794	37	6.048	1	524	7.937	48.158	11.544	10.450						
39	2.737	7	1.199	-	-	931	12.699	2.859	2.772						
72	4.897	27	4.383	1	954	6.268	58.322	12.033	11.022						
4	290	-	-	-	-	786	4.890	865	769						
-	-	-	-	-	-	57	287	85	80						
183	12.818	71	11.630	2	1.478	15.982	124.495	27.386	25.093						
1	71	2	221	-	-	1.239	6.207	2.571	2.397						
59	4.026	18	2.693	-	-	10.289	58.500	13.083	11.474						
123	8.721	51	8.716	2	1.478	4.454	59.788	11.732	11.222						
183	12.818	71	11.630	2	1.478	15.982	124.495	27.386	25.093						

## PER CLASSE DI SUPERFICIE TOTALE

## SENZA TERRENO AGRARIO

FINO A 1,00

1,01 - 2,00

2,01 - 3,00

3,01 - 5,00

5,01 - 10,00

10,01 - 20,00

20,01 - 30,00

30,01 - 50,00

50,01 - 100,00

OLTRE 100,00

T O T A L E

## PER CLASSE DI SUPERF. AGR. UTILIZ.

## SENZA SUP. AGR. UTILIZZATA

FINO A 1,00

1,01 - 2,00

2,01 - 3,00

3,01 - 5,00

5,01 - 10,00

10,01 - 20,00

20,01 - 30,00

30,01 - 50,00

50,01 - 100,00

OLTRE 100,00

T O T A L E

## PER FORMA DI CONDUZIONE

## CONDUZIONE DIRETTA DEL COLTIVATORE

-SU TERRENI IN PROPRIETA'

-SU TERRENI IN AFFITTO

-SU TERRENI PARTE IN PROPRIETA'  
E PARTE IN AFFITTO

## COND. CON SALARIATI E/O COMPART.

-SU TERRENI IN PROPRIETA'

-SU TERRENI IN AFFITTO

-SU TERRENI PARTE IN PROPRIETA'  
E PARTE IN AFFITTOTOTALE COND. DIRETTA E COND. CON  
SALARIATI E/O COMPARTICIPANTI

-SU TERRENI IN PROPRIETA'

-SU TERRENI IN AFFITTO

-SU TERRENI PARTE IN PROPRIETA'  
E PARTE IN AFFITTO

## COND. A COLONIA PARZIARIA APPODERATA

## ALTRA FORMA DI CONDUZIONE

T O T A L E

## PER ZONA ALTIMETRICA

MONTAGNA

COLLINA

PIANURA

T O T A L E

Tav. 13 — Giornate di lavoro prestate dalle varie categorie di manodopera agricola

CLASSI DI SUPERFICIE TOTALE <i>Etari</i>	AZIENDE	GIORNATE DI LAVORO PRESTATE DA						Totale
		Conduttori	Familiari del conduttore	Dirigenti e impiegati	Salarati fissi	Braocianti e giornalieri	Coloni impropri	
CLASSI DI SUPERFICIE AGRICOLA UTILIZZATA <i>Etari</i>								
FORME DI CONDUZIONE								
ZONE ALTIMETRICHE								
<b>PER CLASSE DI SUPERFICIE TOTALE</b>								
SENZA TERRENO AGRARIO	46	6.168	2.860	-	1.879	1.300	80	12.287
FINO A 1,00	13.195	549.472	167.946	330	3.810	41.726	8.123	771.407
1,01 - 2,00	7.898	617.282	271.434	30	4.040	47.647	7.545	947.978
2,01 - 3,00	5.440	623.821	327.946	250	2.750	43.516	5.627	1.003.910
3,01 - 5,00	7.473	1.096.187	737.099	15	18.208	73.374	11.262	1.936.145
5,01 - 10,00	8.958	1.624.556	1.390.273	321	54.429	123.390	13.781	3.206.750
10,01 - 20,00	4.798	954.809	1.050.340	2.038	89.824	123.357	9.354	2.229.722
20,01 - 30,00	1.168	243.704	300.414	902	64.541	58.195	4.635	672.397
30,01 - 50,00	655	137.680	177.259	3.702	109.780	55.891	1.800	486.112
50,01 - 100,00	325	59.964	87.546	6.692	155.524	44.358	-	354.084
OLTRE 100,00	125	17.686	21.615	9.857	142.669	73.121	1.200	266.148
<b>T O T A L E</b>	<b>50.081</b>	<b>5.931.329</b>	<b>4.534.732</b>	<b>24.137</b>	<b>647.454</b>	<b>685.875</b>	<b>63.407</b>	<b>11.886.934</b>
<b>PER CLASSE DI SUPERF. AGRIC. UTILIZ.</b>								
SENZA SUP. AGRIC. UTILIZZATA	271	8.368	3.200	-	2.079	2.400	161	16.208
FINO A 1,00	17.021	776.316	251.275	580	6.500	61.794	10.632	1.107.057
1,01 - 2,00	8.445	793.438	382.423	30	6.078	56.432	9.613	1.248.014
2,01 - 3,00	5.522	733.762	438.927	45	6.120	50.205	5.670	1.234.729
3,01 - 5,00	7.128	1.181.900	877.444	18	23.322	74.694	15.840	2.173.218
5,01 - 10,00	7.128	1.433.342	1.349.470	343	59.757	115.269	8.862	2.967.043
10,01 - 20,00	3.056	682.082	804.570	3.192	93.052	118.508	7.759	1.709.163
20,01 - 30,00	693	155.075	197.975	902	70.380	50.443	1.870	476.645
30,01 - 50,00	474	102.896	135.953	3.730	100.805	51.854	1.800	397.038
50,01 - 100,00	257	50.509	75.220	7.625	153.495	46.248	-	333.057
OLTRE 100,00	86	13.641	18.275	7.672	125.866	58.028	1.200	224.682
<b>T O T A L E</b>	<b>50.081</b>	<b>5.931.329</b>	<b>4.534.732</b>	<b>24.137</b>	<b>647.454</b>	<b>685.875</b>	<b>63.407</b>	<b>11.886.934</b>
<b>PER FORMA DI CONDUZIONE</b>								
CONDUZIONE DIRETTA DEL COLTIVATORE	46.968	5.625.741	4.315.755	1.027	275.940	466.590	6.349	10.691.402
-SU TERRENI IN PROPRIETA'	35.048	3.418.878	2.240.901	677	111.331	288.236	3.572	6.063.595
-SU TERRENI IN AFFITTO	2.377	327.495	244.881	-	60.780	36.098	292	669.546
-SU TERRENI PARTE IN PROPRIETA' E PARTE IN AFFITTO	9.500	1.873.710	1.827.113	350	103.519	140.956	2.485	3.948.113
COND. CON SALARIATI E/O COMPART.	1.576	47.224	8.811	23.017	367.019	204.733	360	650.744
-SU TERRENI IN PROPRIETA'	1.443	34.514	4.222	16.362	272.638	152.133	360	480.229
-SU TERRENI IN AFFITTO	36	3.538	929	900	26.350	10.135	-	41.852
-SU TERRENI PARTE IN PROPRIETA' E PARTE IN AFFITTO	95	8.812	3.260	5.755	66.462	42.465	-	126.754
TOTALE COND. DIRETTA E COND. CON SALARIATI E/O COMPARTICIPANTI	48.544	5.672.965	4.324.166	24.044	642.959	671.323	6.709	11.342.146
-SU TERRENI IN PROPRIETA'	36.491	3.453.392	2.245.123	17.039	383.969	440.369	3.932	6.543.824
-SU TERRENI IN AFFITTO	2.413	331.033	245.810	900	87.130	46.233	292	711.398
-SU TERRENI PARTE IN PROPRIETA' E PARTE IN AFFITTO	9.595	1.882.522	1.830.373	6.105	169.981	183.421	2.485	4.074.847
COND. A COLONIA PARZIARIA APPODERATA	1.138	250.917	207.940	43	4.495	12.917	3.784	480.096
ALTRA FORMA DI CONDUZIONE	399	7.447	2.626	50	-	1.635	52.914	64.672
<b>T O T A L E</b>	<b>50.081</b>	<b>5.931.329</b>	<b>4.534.732</b>	<b>24.137</b>	<b>647.454</b>	<b>685.875</b>	<b>63.407</b>	<b>11.886.934</b>
<b>PER ZONA ALTIMETRICA</b>								
MONTAGNA	2.455	297.271	247.663	970	2.800	12.167	5.190	566.041
COLLINA	32.273	3.882.794	2.924.281	11.682	267.215	408.628	54.732	7.549.312
PIANURA	15.353	1.751.264	1.362.788	11.485	377.439	265.080	3.485	3.771.541
<b>T O T A L E</b>	<b>50.081</b>	<b>5.931.329</b>	<b>4.534.732</b>	<b>24.137</b>	<b>647.454</b>	<b>685.875</b>	<b>63.407</b>	<b>11.886.934</b>



Tav. 14 — Aziende secondo la classe di età del conduttore

CLASSI DI SUPERFICIE TOTALE <i>Ettari</i> CLASSI DI SUPERFICIE AGRICOLA UTILIZZATA <i>Ettari</i> FORME DI CONDUZIONE ZONE ALTIMETRICHE	CLASSI DI ETÀ DEL CONDUTTORE (anni)							
	14 — 34	35 — 40	41 — 45	46 — 50	51 — 55	56 — 60	61 — 65	oltre 65
<b>PER CLASSE DI SUPERFICIE TOTALE</b>								
SENZA TERRENO AGRARIO	4	2	10	7	3	7	8	5
FINO A 1,00	348	616	803	1.123	1.019	1.848	2.086	5.352
1,01 - 2,00	219	355	500	712	626	1.153	1.318	3.015
2,01 - 3,00	156	243	381	497	467	796	954	1.946
3,01 - 5,00	246	358	545	751	660	1.216	1.254	2.443
5,01 - 10,00	340	580	756	980	860	1.510	1.453	2.479
10,01 - 20,00	224	347	513	568	441	791	753	1.161
20,01 - 30,00	72	101	153	131	91	174	177	269
30,01 - 50,00	36	72	67	86	60	105	98	131
50,01 - 100,00	27	33	36	48	35	43	54	49
OLTRE 100,00	10	6	18	17	16	20	11	27
<b>T O T A L E</b>	<b>1.682</b>	<b>2.713</b>	<b>3.782</b>	<b>4.920</b>	<b>4.278</b>	<b>7.663</b>	<b>8.166</b>	<b>16.877</b>
<b>PER CLASSE DI SUPERF. AGR. UTILIZ.</b>								
SENZA SUP. AGR. UTILIZZATA	17	10	28	27	28	30	34	97
FINO A 1,00	446	789	1.053	1.475	1.308	2.378	2.697	6.875
1,01 - 2,00	251	365	552	762	715	1.233	1.388	3.179
2,01 - 3,00	158	269	396	529	466	835	961	1.908
3,01 - 5,00	242	379	556	728	629	1.205	1.214	2.175
5,01 - 10,00	287	472	648	831	698	1.260	1.164	1.768
10,01 - 20,00	177	270	364	365	293	504	475	608
20,01 - 30,00	45	71	93	88	56	96	110	134
30,01 - 50,00	31	58	51	63	45	74	79	73
50,01 - 100,00	21	24	30	39	29	40	37	37
OLTRE 100,00	7	6	11	13	11	8	7	23
<b>T O T A L E</b>	<b>1.682</b>	<b>2.713</b>	<b>3.782</b>	<b>4.920</b>	<b>4.278</b>	<b>7.663</b>	<b>8.166</b>	<b>16.877</b>
<b>PER FORMA DI CONDUZIONE</b>								
CONDUZIONE DIRETTA DEL COLTIVATORE	1.514	2.478	3.514	4.522	3.983	7.152	7.733	16.072
-SU TERRENI IN PROPRIETA'	1.036	1.628	2.303	3.089	2.806	5.105	5.645	13.436
-SU TERRENI IN AFFITTO	151	232	296	313	212	367	355	451
-SU TERRENI PARTE IN PROPRIETA' E PARTE IN AFFITTO	323	616	905	1.113	962	1.675	1.726	2.180
COND. CON SALARIATI E/O COMPART.	82	123	142	211	150	212	178	478
-SU TERRENI IN PROPRIETA'	75	108	128	176	136	198	170	452
-SU TERRENI IN AFFITTO	-	5	4	8	4	4	2	9
-SU TERRENI PARTE IN PROPRIETA' E PARTE IN AFFITTO	7	10	10	27	10	8	6	17
TOTALE COND. DIRETTA E COND. CON SALARIATI E/O COMPARTICIPANTI	1.596	2.601	3.656	4.733	4.133	7.364	7.911	16.550
-SU TERRENI IN PROPRIETA'	1.111	1.736	2.431	3.265	2.942	5.303	5.815	13.888
-SU TERRENI IN AFFITTO	151	237	300	321	216	371	357	460
-SU TERRENI PARTE IN PROPRIETA' E PARTE IN AFFITTO	330	626	915	1.140	972	1.683	1.732	2.197
COND. A COLONIA PARZIARIA APPODERATA	68	90	99	141	116	239	201	184
ALTRA FORMA DI CONDUZIONE	18	22	27	46	29	60	54	143
<b>T O T A L E</b>	<b>1.682</b>	<b>2.713</b>	<b>3.782</b>	<b>4.920</b>	<b>4.278</b>	<b>7.663</b>	<b>8.166</b>	<b>16.877</b>
<b>PER ZONA ALTIMETRICA</b>								
MONTAGNA	76	127	195	245	222	379	407	804
COLLINA	1.106	1.747	2.432	3.213	2.754	4.976	5.155	10.890
PIANURA	500	839	1.155	1.462	1.302	2.308	2.604	5.183
<b>T O T A L E</b>	<b>1.682</b>	<b>2.713</b>	<b>3.782</b>	<b>4.920</b>	<b>4.278</b>	<b>7.663</b>	<b>8.166</b>	<b>16.877</b>

**Tav. 15 — Aziende a conduzione diretta del coltivatore che impiegano anche giornate lavorative di manodopera salariata**

CLASSI DI SUPERFICIE TOTALE <i>Etari</i>	AZIENDE CHE IMPIEGANO GIORNATE DI LAVORO DI MANODOPERA SALARIATA							
	Fino al 38 %		dal 34 % al 50 %		dal 51 % al 67 %		oltre il 67 %	
	Aziende	Giornate di lavoro	Aziende	Giornate di lavoro	Aziende	Giornate di lavoro	Aziende	Giornate di lavoro
<b>PER CLASSE DI SUPERFICIE TOTALE</b>								
SENZA TERRENO AGRARIO	1	450	-	-	3	2.100	1	435
FINO A 1,00	1.107	72.053	248	14.503	159	10.085	176	10.042
1,01 - 2,00	847	111.563	188	19.253	111	10.046	118	11.399
2,01 - 3,00	557	122.803	99	13.807	72	9.608	64	10.520
3,01 - 5,00	863	245.663	127	28.554	66	11.421	77	22.764
5,01 - 10,00	1.240	504.707	185	63.022	96	29.671	96	33.101
10,01 - 20,00	780	423.047	121	70.443	78	37.361	69	32.714
20,01 - 30,00	217	146.007	74	57.508	40	27.885	32	23.151
30,01 - 50,00	121	103.155	79	70.543	51	43.554	27	23.289
50,01 - 100,00	36	41.215	42	53.962	39	50.676	39	59.194
OLTRE 100,00	2	4.300	6	11.845	6	16.860	18	40.206
<b>T O T A L E</b>	<b>5.771</b>	<b>1.774.963</b>	<b>1.169</b>	<b>403.440</b>	<b>721</b>	<b>249.267</b>	<b>717</b>	<b>266.815</b>
<b>PER CLASSE DI SUPERF. AGR. UTILIZ.</b>								
SENZA SUP. AGR. UTILIZZATA	13	588	2	60	7	2.162	4	481
FINO A 1,00	1.492	109.716	348	21.362	227	15.754	229	13.385
1,01 - 2,00	904	145.281	171	19.833	121	12.341	113	14.317
2,01 - 3,00	583	146.027	105	18.473	54	9.746	76	13.732
3,01 - 5,00	815	270.016	119	31.465	50	11.975	68	23.914
5,01 - 10,00	1.048	485.953	135	58.098	78	31.620	74	34.185
10,01 - 20,00	608	359.257	111	76.151	60	34.836	47	26.428
20,01 - 30,00	172	124.518	64	50.048	38	27.832	27	21.721
30,01 - 50,00	107	94.872	70	65.278	45	39.681	26	23.237
50,01 - 100,00	27	34.435	39	51.602	36	49.160	38	60.109
OLTRE 100,00	2	4.300	5	11.070	5	14.160	15	35.306
<b>T O T A L E</b>	<b>5.771</b>	<b>1.774.963</b>	<b>1.169</b>	<b>403.440</b>	<b>721</b>	<b>249.267</b>	<b>717</b>	<b>266.815</b>
<b>PER FORMA DI CONDUZIONE</b>								
CONDUZIONE DIRETTA DEL COLTIVATORE	5.771	1.774.963	1.169	403.440	721	249.267	717	266.815
-SU TERRENI IN PROPRIETA'	4.007	902.593	909	190.726	587	134.240	625	156.483
-SU TERRENI IN AFFITTO	305	120.825	68	64.913	45	42.485	33	37.146
-SU TERRENI PARTE IN PROPRIETA' E PARTE IN AFFITTO	1.458	751.095	192	147.801	86	70.442	58	72.751
COND. CON SALARIATI E/O COMPART.	-	-	-	-	-	-	-	-
-SU TERRENI IN PROPRIETA'	-	-	-	-	-	-	-	-
-SU TERRENI IN AFFITTO	-	-	-	-	-	-	-	-
-SU TERRENI PARTE IN PROPRIETA' E PARTE IN AFFITTO	-	-	-	-	-	-	-	-
TOTALE COND. DIRETTA E COND. CON SALARIATI E/O COMPARTICIPANTI	5.771	1.774.963	1.169	403.440	721	249.267	717	266.815
-SU TERRENI IN PROPRIETA'	4.007	902.593	909	190.726	587	134.240	625	156.483
-SU TERRENI IN AFFITTO	305	120.825	68	64.913	45	42.485	33	37.146
-SU TERRENI PARTE IN PROPRIETA' E PARTE IN AFFITTO	1.458	751.095	192	147.801	86	70.442	58	72.751
COND. A COLONIA PARZIARIA APPODERATA	-	-	-	-	-	-	-	-
ALTRA FORMA DI CONDUZIONE	-	-	-	-	-	-	-	-
<b>T O T A L E</b>	<b>5.771</b>	<b>1.774.963</b>	<b>1.169</b>	<b>403.440</b>	<b>721</b>	<b>249.267</b>	<b>717</b>	<b>266.815</b>
<b>PER ZONA ALTIMETRICA</b>								
MONTAGNA	220	34.494	28	3.463	16	4.638	5	220
COLLINA	3.649	1.006.309	754	181.982	445	94.963	478	108.834
PIANURA	1.902	734.160	387	217.995	260	149.666	234	157.761
<b>T O T A L E</b>	<b>5.771</b>	<b>1.774.963</b>	<b>1.169</b>	<b>403.440</b>	<b>721</b>	<b>249.267</b>	<b>717</b>	<b>266.815</b>

Tav. 16 — Aziende che utilizzano alcuni principali mezzi meccanici di uso agricolo

CLASSI DI SUPERFICIE TOTALE Ettari	TRATTRICI		MOTOCOLTIVATORI		MIETITREBBIATRICI		MACCHINE PER LA RACCOLTA DEL FORAGGIO	
	Aziende in complesso	di cui aziende che utilizzano solo mezzi forniti da terzi	Aziende in complesso	di cui aziende che utilizzano solo mezzi forniti da terzi	Aziende in complesso	di cui aziende che utilizzano solo mezzi forniti da terzi	Aziende in complesso	di cui aziende che utilizzano solo mezzi forniti da terzi
<b>PER CLASSE DI SUPERFICIE TOTALE</b>								
SENZA TERRENO AGRARIO	2	2	-	-	-	-	-	-
FINO A 1,00	7.318	6.948	4.053	3.296	1.938	1.921	193	183
1,01 - 2,00	6.023	5.283	3.502	2.391	1.979	1.953	293	275
2,01 - 3,00	4.514	3.538	2.799	1.704	1.578	1.549	314	289
3,01 - 5,00	6.577	4.357	4.514	2.412	2.263	2.231	625	524
5,01 - 10,00	8.235	3.436	6.078	2.389	3.027	2.927	1.150	799
10,01 - 20,00	4.450	1.124	3.485	873	1.913	1.768	1.137	447
20,01 - 30,00	1.086	203	805	142	594	479	471	85
30,01 - 50,00	618	67	386	38	446	306	399	44
50,01 - 100,00	303	16	210	16	249	125	221	11
OLTRE 100,00	101	5	76	4	88	34	81	1
<b>T O T A L E</b>	<b>39.227</b>	<b>24.979</b>	<b>25.908</b>	<b>13.265</b>	<b>14.075</b>	<b>13.293</b>	<b>4.884</b>	<b>2.658</b>
<b>PER CLASSE DI SUPERF. AGR. UTILIZ.</b>								
SENZA SUP. AGR. UTILIZZATA	31	27	-	-	-	-	-	-
FINO A 1,00	9.494	8.905	5.711	4.642	2.220	2.199	226	215
1,01 - 2,00	6.983	5.976	4.365	2.913	2.100	2.072	333	307
2,01 - 3,00	4.892	3.705	3.252	1.881	1.599	1.569	358	321
3,01 - 5,00	6.569	3.909	4.667	2.124	2.250	2.215	643	534
5,01 - 10,00	6.805	2.084	4.931	1.371	2.887	2.783	1.163	786
10,01 - 20,00	2.982	327	2.098	278	1.760	1.618	1.092	385
20,01 - 30,00	680	25	407	31	542	417	436	63
30,01 - 50,00	459	14	258	16	411	280	362	39
50,01 - 100,00	251	4	161	7	234	113	204	7
OLTRE 100,00	81	3	58	2	72	27	67	1
<b>T O T A L E</b>	<b>39.227</b>	<b>24.979</b>	<b>25.908</b>	<b>13.265</b>	<b>14.075</b>	<b>13.293</b>	<b>4.884</b>	<b>2.658</b>
<b>PER FORMA DI CONDUZIONE</b>								
CONDUZIONE DIRETTA DEL COLTIVATORE	36.777	23.716	24.193	12.475	13.357	12.673	4.456	2.533
-SU TERRENI IN PROPRIETA'	25.827	19.288	16.956	10.268	7.660	7.454	1.931	1.363
-SU TERRENI IN AFFITTO	1.963	1.076	1.252	526	931	810	402	154
-SU TERRENI PARTE IN PROPRIETA' E PARTE IN AFFITTO	8.985	3.350	5.985	1.681	4.766	4.409	2.123	1.016
COND. CON SALARIATI E/O COMPART.	1.117	513	785	353	439	354	304	74
-SU TERRENI IN PROPRIETA'	991	497	696	343	350	292	221	64
-SU TERRENI IN AFFITTO	33	6	19	4	24	14	21	2
-SU TERRENI PARTE IN PROPRIETA' E PARTE IN AFFITTO	93	10	70	6	65	48	62	8
TOTALE COND. DIRETTA E COND. CON SALARIATI E/O COMPARTICIPANTI	37.894	24.229	24.978	12.828	13.796	13.027	4.760	2.607
-SU TERRENI IN PROPRIETA'	26.818	19.785	17.652	10.611	8.010	7.746	2.152	1.427
-SU TERRENI IN AFFITTO	1.996	1.082	1.271	530	955	824	423	156
-SU TERRENI PARTE IN PROPRIETA' E PARTE IN AFFITTO	9.078	3.360	6.055	1.687	4.831	4.457	2.185	1.024
COND. A COLONIA PARZIARIA APPODERATA	1.043	539	749	313	239	226	110	40
ALTRA FORMA DI CONDUZIONE	290	211	181	124	40	40	14	11
<b>T O T A L E</b>	<b>39.227</b>	<b>24.979</b>	<b>25.908</b>	<b>13.265</b>	<b>14.075</b>	<b>13.293</b>	<b>4.884</b>	<b>2.658</b>
<b>PER ZONA ALTIMETRICA</b>								
MONTAGNA	1.481	944	1.850	977	24	23	73	43
COLLINA	24.449	16.174	18.059	9.741	4.464	4.227	1.744	931
PIANURA	13.297	7.861	5.999	2.547	9.587	9.043	3.067	1.684
<b>T O T A L E</b>	<b>39.227</b>	<b>24.979</b>	<b>25.908</b>	<b>13.265</b>	<b>14.075</b>	<b>13.293</b>	<b>4.884</b>	<b>2.658</b>

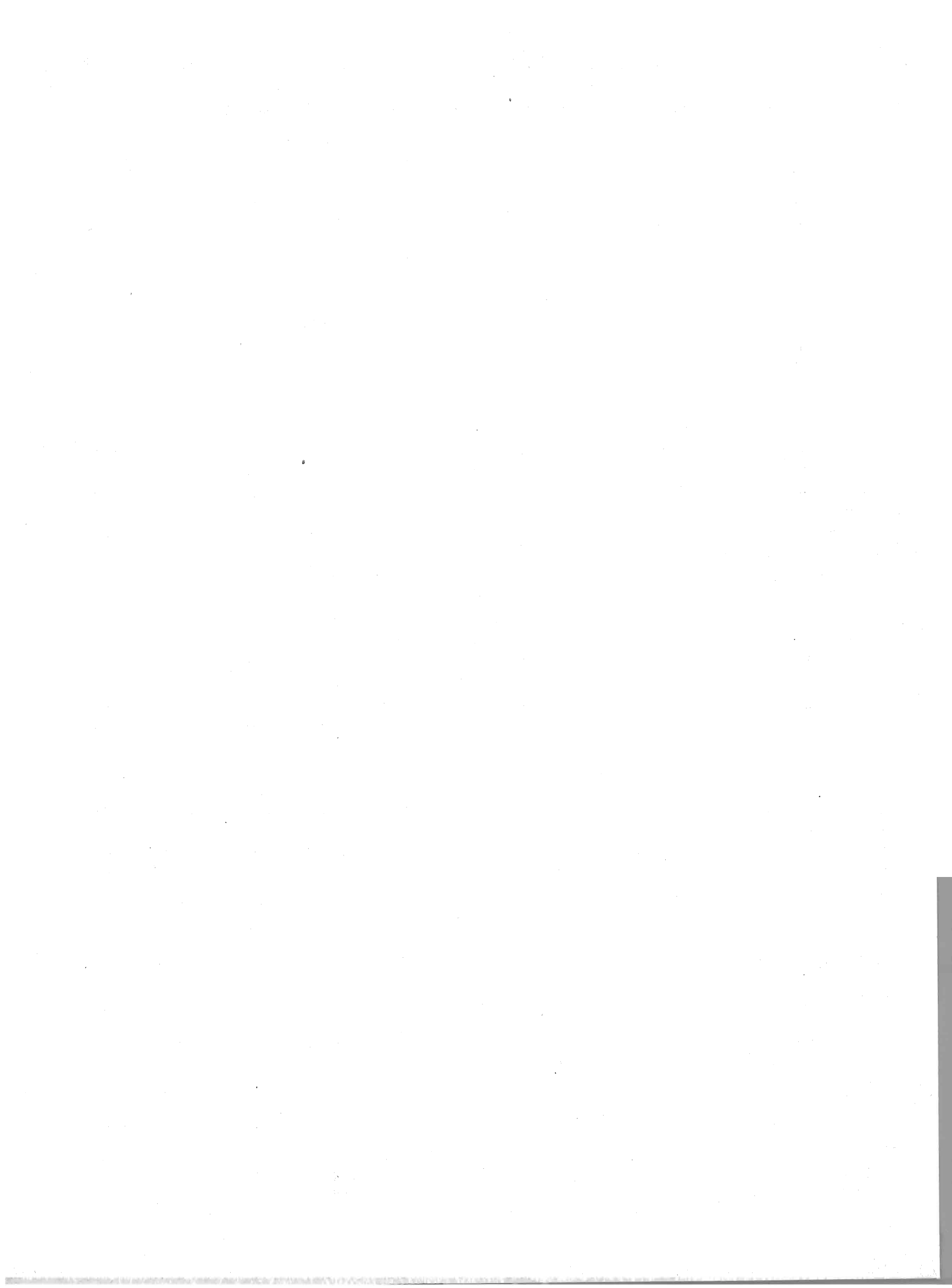

**DATI COMUNALI**



Tav. 17 — Aziende e relativa superficie totale, per forma di conduzione e comune

Superficie in ettari

Codice del Comune	C O M U N I	CONDUZIONE DIRETTA DEL COLTIVATORE		CONDUZIONE CON SALARIATI E/O COMPARTICIPANTI		ALTRE FORME DI CONDUZIONE		T O T A L E			
		Aziende	Superficie	Aziende	Superficie	Aziende	Superficie	Aziende	Superficie		
									proprietà	affitto	Totale
001	ACQUI TERRE	611	1.623,26	43	360,07	90	490,05	744	2.331,38	142,00	2.473,38
002	ALBERA LIGURE	163	1.550,04	5	402,00	-	-	168	1.764,36	187,68	1.952,04
003	ALESSANDRIA	2.145	13.681,61	55	2.677,77	12	81,27	2.212	11.155,90	5.284,75	6.440,65
004	ALPIANO NATTA	296	1.022,78	16	196,91	10	66,85	322	1.011,27	275,27	1.286,54
005	ALICE BEL COLLE	270	783,60	23	131,11	19	137,38	312	1.026,34	25,75	1.052,09
006	ALLUVIONI CABBIO <sup>1</sup>	205	1.036,98	2	317,21	-	-	207	965,01	389,18	1.354,19
007	ALTAVILLA MONFERRATO	196	795,68	21	117,79	2	4,90	219	752,23	166,14	918,37
008	ALZANO SCRIVIA	68	180,67	1	19,87	1	6,27	70	107,94	98,87	206,81
009	ARQUATA SCRIVIA	424	1.364,38	5	145,71	5	49,58	434	1.358,16	201,51	1.559,67
010	AVOLASCA	109	815,97	2	8,01	4	52,15	115	726,98	149,15	876,13
011	BALZOLA	219	1.519,13	6	17,59	-	-	225	447,21	1.089,51	1.536,72
012	BASALUZZO	609	1.199,43	8	32,62	1	13,44	618	1.118,27	127,22	1.245,49
013	BASSIGNANA	288	1.180,05	4	92,84	1	15,00	293	977,80	310,09	1.287,89
014	BELPORTE MONFERRATO	120	531,21	3	74,14	11	152,51	134	654,48	103,38	757,86
015	BERGANASCO	269	1.507,72	2	2,96	1	5,85	272	1.032,50	484,03	1.516,53
016	BERZANO DI TORTONA	59	307,77	-	-	2	44,49	61	275,45	76,81	352,26
017	BISTAGNO	321	1.188,89	6	87,76	37	252,16	364	1.479,81	49,00	1.528,81
018	BORGHETTO DI BORBERA	483	3.335,34	3	24,97	20	179,65	506	3.531,19	8,77	3.539,96
019	BORGORATTO ALESSANDRINO	90	517,33	2	67,00	1	5,10	93	414,84	174,59	589,43
020	BORGO SAN MARTINO	189	979,71	-	-	-	-	189	459,29	520,42	979,71
021	BOSCO MARENGO	287	2.944,52	7	649,31	2	38,50	296	1.994,92	1.637,41	3.632,33
022	BOSIO	410	2.057,06	6	2.437,68	14	49,06	430	3.966,74	577,06	4.543,80
023	BOZZOLE	59	373,00	3	88,28	-	-	62	334,96	126,32	461,28
024	BRIGNANO-FRASCATA	176	1.272,72	1	11,50	16	306,68	193	1.452,06	138,84	1.590,90
025	CABELLA LIGURE	329	2.771,21	14	1.282,65	-	-	343	3.554,79	499,07	4.053,86
026	CANAGNA	234	686,76	8	11,56	9	49,20	251	642,97	104,55	747,52
027	CAMINO	422	1.217,84	9	224,36	1	6,36	432	1.184,05	264,51	1.448,56
028	CANTALUPO LIGURE	174	1.999,91	2	26,00	16	167,64	192	1.963,35	230,20	2.193,55
029	CAPRIATA D'ORBA	417	1.827,56	6	419,59	6	100,40	429	1.841,78	505,77	2.347,55
030	CARBONARA SCRIVIA	87	211,15	3	29,46	2	12,76	92	159,01	94,36	253,37
031	CARENTINO	105	555,04	6	239,80	-	-	111	651,65	143,19	794,84
032	CAREZZANO	178	600,39	2	28,65	6	111,59	186	582,35	158,28	740,63
033	CARPENETO	364	913,58	13	227,65	41	227,94	418	1.341,61	27,56	1.369,17
034	CARRREGA LIGURE	124	2.148,85	10	810,37	-	-	134	2.959,22	-	2.959,22
035	CARROSIO	89	228,93	1	68,17	9	145,92	99	427,05	15,97	443,02
036	CARTOSIO	304	1.458,89	3	54,00	11	92,90	318	1.595,19	10,60	1.605,79
037	CASAL CERVELLI	255	1.170,56	4	242,60	-	-	259	1.162,15	251,01	1.413,16
038	CASALEGGIO BOIRO	59	536,30	8	188,80	7	112,17	74	546,41	290,86	837,27
039	CASALE MONFERRATO	966	6.249,90	31	819,01	9	87,06	1.006	4.322,08	2.833,89	7.155,97
040	CASALNOCETO	172	858,06	3	78,20	4	36,60	179	684,99	287,87	972,86
041	CASASCO	88	732,13	-	-	3	39,16	91	732,81	38,48	771,29
042	CASSANO SPINOLA	253	795,67	10	168,50	5	56,77	268	682,48	338,46	1.020,94
043	CASSINE	661	2.267,40	90	439,96	60	270,00	811	2.785,33	192,03	2.977,36
044	CASSINELLE	307	1.881,59	1	6,75	10	114,35	318	1.892,28	110,41	2.002,69
045	CASTELLANIA	54	503,46	3	46,15	2	14,00	59	486,53	77,08	563,61

## Segue TAV. 17 — Aziende e relativa superficie totale, per forma di conduzione e comune

Superficie in ettari

Codice dei Comuni	C O M U N I	CONDUZIONE DIRETTA DEL COLTIVATORE		CONDUZIONE CON SALARIATI E/O COMPARTICIPANTI		ALTRE FORME DI CONDUZIONE		T O T A L E			
		Aziende	Superficie	Aziende	Superficie	Aziende	Superficie	Aziende	Superficie		
									proprietà	affitto	Totale
046	CASTELLAR GUIDOBONO	57	269,22	-	-	2	19,50	59	174,05	114,67	288,72
047	CASTELLAZZO BORRIDA	518	2.725,35	7	602,95	-	-	525	2.302,72	1.025,58	3.328,30
048	CASTELLETO D'ERRO	63	389,52	-	-	-	-	63	387,42	2,10	389,52
049	CASTELLETO D'ORBA	395	1.044,43	2	193,63	37	160,86	434	1.277,06	121,86	1.398,92
050	CASTELLETO NERLI	179	893,94	4	97,75	6	55,25	189	823,04	223,90	1.046,94
051	CASTELLETO NONFERRATO	144	895,96	2	22,90	-	-	146	432,52	486,34	918,86
052	CASTELNUOVO BORRIDA	288	1.226,21	3	69,86	2	31,61	293	1.144,50	183,18	1.327,68
053	CASTELNUOVO SCRIVIA	504	3.124,05	8	290,36	4	36,39	516	2.093,41	1.357,39	3.450,80
054	CASTELSPINA	133	707,49	-	-	-	-	133	483,32	224,17	707,49
055	CAVATORE	111	730,99	-	-	7	91,50	118	784,09	38,40	822,49
056	CELLA MONTE	125	655,32	1	3,22	2	6,82	128	556,39	108,97	665,36
057	CERRETO	137	740,67	5	74,28	2	11,89	144	644,90	181,94	826,84
058	CERRETO GRUE	109	462,75	1	35,00	5	49,60	115	525,50	21,85	547,35
059	CERRINA	241	1.042,35	6	157,09	1	18,13	248	994,80	222,77	1.217,57
060	CONIOLO	169	494,22	6	171,37	-	-	175	504,22	161,37	665,59
061	CONZANO	208	1.049,48	5	77,51	4	34,02	217	856,60	304,41	1.161,01
062	COSTA VESCOVATO	139	824,79	-	-	1	13,72	140	668,67	169,84	838,51
063	CRENOLINO	233	780,69	19	97,98	54	271,21	306	1.104,90	44,98	1.149,88
064	CUCCARO NONFERRATO	149	761,59	-	-	1	5,96	150	494,83	272,72	767,55
065	DENICE	109	649,87	1	8,40	3	15,89	113	616,32	57,84	674,16
066	DERNICE	130	1.668,50	-	-	2	30,90	132	1.585,25	114,15	1.699,40
067	FABBRICA CURONE	376	2.887,27	4	462,30	-	-	380	3.225,95	123,62	3.349,57
068	FELIZZANO	208	1.262,95	4	151,15	-	-	212	828,93	585,17	1.414,10
069	FRACONALTO	75	967,25	-	-	-	-	75	432,45	534,80	967,25
070	FRANCAVILLA BISIO	79	326,90	2	191,82	5	129,00	86	528,41	119,31	647,72
071	FRASCARO	104	565,39	1	0,48	4	23,32	109	435,61	153,58	589,19
072	FRASSINELLO NONFERRATO	199	663,51	5	93,88	-	-	204	660,04	97,35	757,39
073	FRASSINETO PO	257	938,03	19	553,01	2	296,37	278	1.233,30	554,11	1.787,41
074	FRESONARA	166	933,99	-	-	1	27,00	167	651,17	309,82	960,99
075	FRUGAROLO	159	1.838,79	4	283,10	-	-	163	1.385,35	736,54	2.121,89
076	FUBINE	318	1.883,46	10	201,91	1	7,54	329	1.534,84	558,07	2.092,91
077	GABIANO	328	1.262,43	7	438,55	-	-	335	1.275,45	425,53	1.700,98
078	GALALERO	209	1.054,07	1	5,99	6	70,10	216	841,99	288,17	1.130,16
079	GARBAGNA	209	1.535,61	5	15,84	9	109,84	223	1.612,10	49,19	1.661,29
080	GAVAZZANA	56	215,83	3	54,65	2	76,00	61	346,48	-	346,48
081	GAVI	674	2.968,47	26	1.016,87	24	263,40	724	3.785,57	363,17	4.148,74
082	GIAROLE	71	590,50	-	-	-	-	71	386,92	203,58	590,50
083	GRIGNASCO	160	1.313,42	3	72,68	2	42,46	165	1.216,10	212,46	1.428,56
084	GROGNARDO	162	590,06	30	120,36	8	50,82	200	761,24	-	761,24
085	GRONDONA	199	2.076,72	2	240,78	3	62,45	204	2.029,98	349,97	2.379,95
086	GUAZZORA	73	212,59	-	-	1	3,79	74	129,52	86,86	216,38
087	ISOLA SANT'ANTONIO	196	854,26	5	179,87	4	15,62	205	807,93	241,82	1.049,75
088	LERRA	166	758,86	30	480,52	24	148,90	220	1.215,94	172,34	1.388,28
089	LU	371	1.965,99	5	18,18	3	52,40	379	1.436,90	599,67	2.036,57
090	HALVICINO	35	426,32	2	93,10	4	233,35	41	681,57	71,20	752,77



## Segue Tav. 17 — Aziende e relativa superficie totale, per forma di conduzione e comune

Superficie in ettari

Codice del Comune	C O M U N I	CONDUZIONE DIRETTA DEL COLTIVATORE		CONDUZIONE CON SALARIATI E/O COMPARTICIPANTI		ALTRE FORME DI CONDUZIONE		T O T A L E			
		Aziende	Superficie	Aziende	Superficie	Aziende	Superficie	Aziende	Superficie		
									proprietà	affitto	Totale
091	NASIO	466	1.833,98	6	261,34	6	121,79	478	1.986,05	231,06	2.217,11
092	NELAZZO	408	1.265,32	14	217,45	35	203,84	457	1.564,08	122,53	1.686,61
093	NERANA	82	892,65	-	-	1	10,00	83	890,25	12,40	902,65
094	NERABELLO NONFERRATO	186	1.187,16	5	53,78	1	17,79	192	864,13	394,60	1.258,73
095	NOLARE	344	1.597,52	35	397,97	26	218,38	405	2.165,53	48,34	2.213,87
096	NOLINO DEI TORTI	124	289,95	3	178,43	2	14,84	129	318,56	164,66	483,22
097	NONBELLO NONFERRATO	364	1.517,51	9	229,80	5	58,79	378	1.260,50	545,60	1.806,10
098	NONPERONE	96	739,21	2	61,40	2	45,68	100	690,19	156,10	846,29
099	NONCESTINO	93	396,52	2	326,48	-	-	95	425,60	297,40	723,00
100	NONGIARDINO LIGURE	156	1.733,42	3	284,31	-	-	159	1.940,51	77,22	2.017,73
101	NONLEALE	182	789,46	-	-	8	51,32	190	667,16	173,62	840,78
102	NONTACUTO	151	1.844,30	-	-	-	-	151	1.747,10	97,20	1.844,30
103	NONTALDEO	151	389,22	3	106,62	2	49,53	156	525,59	19,78	545,37
104	NONTALDO BORHIDA	216	582,52	5	12,80	20	131,94	241	667,22	60,04	727,26
105	MONTECASTELLO	134	408,10	3	70,80	3	27,00	140	461,98	43,92	505,90
106	MONTECHIARO D'ACQUI	140	1.565,73	-	-	10	148,13	150	1.648,96	64,90	1.713,86
107	MONTEGIOCO	80	414,55	-	-	-	-	80	343,27	71,28	414,55
108	MONTEMARZINO	184	1.081,85	3	27,75	2	20,65	189	907,19	223,06	1.130,25
109	MORANO SUL PO	264	1.722,59	3	154,29	-	-	267	737,70	1.139,18	1.876,88
110	MORBELLO	219	1.444,43	12	233,03	2	53,60	233	1.694,52	36,54	1.731,06
111	MORNESE	221	750,63	6	255,44	1	10,00	228	892,29	123,78	1.016,07
112	MORSASCO	222	760,92	10	64,41	14	72,17	246	688,07	209,43	897,50
113	MURISENGO	349	1.348,27	4	98,62	15	69,84	368	1.132,42	384,31	1.516,73
114	NOVI LIGURE	436	2.671,61	40	1.140,45	26	499,14	502	3.012,89	1.298,31	4.311,20
115	OCCINIANO	139	1.806,51	2	81,00	3	72,33	144	1.029,82	930,02	1.959,84
116	ODALENGO GRANDE	242	1.218,28	1	16,45	6	44,65	249	1.119,19	160,19	1.279,38
117	ODALENGO PICCOLO	110	541,43	2	71,10	1	3,95	113	547,59	68,89	616,48
118	OLIVOLA	79	203,35	4	88,50	-	-	83	270,05	21,80	291,85
119	ONSARA BORHIDA	186	518,76	7	14,52	4	34,92	197	551,74	16,46	568,20
120	OTTIGLIO	333	1.160,43	7	27,97	4	25,40	344	1.035,19	178,61	1.213,80
121	OVADA	433	1.556,24	9	98,30	104	572,20	546	2.169,73	57,01	2.226,74
122	OVIGLIO	236	1.854,50	7	392,00	3	39,40	246	1.695,36	590,54	2.285,90
123	OZZANO NONFERRATO	281	906,82	7	190,93	5	14,76	293	907,86	204,65	1.112,51
124	PADERNA	88	342,16	-	-	2	23,33	90	291,81	73,68	365,49
125	PARETO	320	3.568,09	3	19,20	10	144,00	333	3.563,43	167,86	3.731,29
126	PARODI LIGURE	312	786,08	74	127,80	-	-	386	856,58	57,30	913,88
127	PASTURANA	101	383,47	1	5,60	2	54,60	104	253,35	190,32	443,67
128	PECETTO DI VALENZA	220	829,68	5	41,47	-	-	225	619,96	251,19	871,15
129	PIETRA MARAZZI	146	391,24	5	171,90	2	8,56	153	404,83	166,87	571,70
130	PIOVERA	121	908,49	5	684,32	1	12,60	127	1.086,33	519,08	1.605,41
131	PONARO NONFERRATO	138	732,45	4	197,93	1	40,00	143	803,37	167,01	970,38
132	PONTECURENE	245	2.436,08	10	22,79	11	28,17	266	1.275,90	1.211,14	2.487,04
133	PONTESTURA	411	1.251,44	7	242,73	4	76,36	422	1.115,12	455,41	1.570,53
134	PONTI	201	968,33	-	-	6	47,80	207	996,29	19,84	1.016,13
135	PONZANO NONFERRATO	128	606,90	4	46,95	5	29,86	137	597,63	86,08	683,71

Segue TAV. 17 — Aziende e relativa superficie totale, per forma di conduzione e comune

Superficie in ettari

Codice dei Comuni	C O M U N I	CONDUZIONE DIRETTA DEL COLTIVATORE		CONDUZIONE CON SALARIATI E/O COMPARTICIPANTI		ALTRE FORME DI CONDUZIONE		T O T A L E			
		Aziende	Superficie	Aziende	Superficie	Aziende	Superficie	Aziende	Superficie		Totale
									proprietà	affitto	
136	PONZONE	398	4.022,62	1	545,09	2	15,20	401	4.125,54	457,37	4.582,91
137	POZZOL GROPPA	153	1.126,53	-	-	3	70,90	156	1.196,43	1,00	1.197,43
138	POZZOLO FORNIGARO	326	2.846,43	4	165,15	-	-	330	1.794,77	1.216,81	3.011,58
139	PRASCO	138	564,36	5	22,57	5	59,32	148	615,18	31,07	646,25
140	PREDOSA	416	2.421,73	11	519,22	2	36,92	429	1.878,00	1.099,87	2.977,87
141	QUARGNENTO	260	2.915,19	1	41,38	3	59,10	264	1.795,00	1.220,67	3.015,67
142	QUATTORDIO	163	1.300,80	7	206,99	-	-	170	1.037,43	470,36	1.507,79
143	RICALDONE	242	558,89	22	88,10	32	132,02	296	730,72	48,29	779,01
144	RIVALTA BORNIDA	485	895,80	2	3,26	9	41,17	496	880,34	59,89	940,23
145	RIVARONE	139	470,78	1	20,60	2	11,83	142	452,84	50,37	503,21
146	BOCCAFORTE LIGURE	73	1.333,07	1	26,40	-	-	74	1.140,77	218,70	1.359,47
147	ROCCA GRIMALDA	332	881,66	51	209,29	67	311,93	450	1.339,58	63,30	1.402,88
148	ROCCHETTA LIGURE	93	853,34	5	204,80	-	-	98	968,03	90,11	1.058,14
149	ROSIGNANO MONFERRATO	383	1.504,12	28	315,64	4	11,07	415	1.643,88	186,95	1.830,83
150	SALA MONFERRATO	175	637,80	3	64,81	-	-	178	571,26	131,35	702,61
151	SALE	614	4.196,34	1	40,98	2	10,11	617	2.433,31	1.814,12	4.247,43
152	SAN CRISTOFORO	169	393,71	3	66,09	13	53,38	185	491,19	21,99	513,18
153	SAN GIORGIO MONFERRATO	207	732,32	4	6,88	1	10,00	212	699,62	49,58	749,20
154	SAN SALVATORE MONFERRATO	454	2.725,07	10	42,19	1	13,33	465	1.663,15	1.117,44	2.780,59
155	SAN SEBASTIANO CURONE	74	352,28	6	35,54	6	27,09	86	364,18	50,73	414,91
156	SANT'AGATA FOSSILI	163	705,82	1	6,00	3	34,76	167	666,21	80,37	746,58
157	SARDIGLIANO	206	1.092,33	10	50,83	-	-	216	1.053,30	89,86	1.143,16
158	SAREZZANO	277	1.218,11	1	5,00	8	50,30	286	1.028,56	244,85	1.273,41
159	SERRALUNGA DI CREA	165	602,45	6	225,10	6	31,22	177	721,11	137,66	858,77
160	SERRAVALLE SCRIVIA	207	637,09	26	368,05	21	151,76	254	985,90	171,00	1.156,90
161	SEZZADIO	351	2.663,56	11	624,64	-	-	362	2.573,21	714,99	3.288,20
162	SILVANO D'ORBA	414	705,39	16	59,84	8	32,80	438	718,72	79,31	798,03
163	SOLERO	284	2.065,57	3	61,38	-	-	287	1.179,28	947,67	2.126,95
164	SOLONGHELLO	108	401,78	2	18,85	2	11,50	112	286,01	146,12	432,13
165	SPIGNO MONFERRATO	487	4.832,08	11	112,04	18	180,77	516	4.940,69	184,20	5.124,89
166	SPINETO SCRIVIA	121	403,31	1	1,82	5	11,99	127	239,23	177,89	417,12
167	STAZZANO	285	1.040,60	28	346,86	10	106,62	323	1.377,89	116,19	1.494,08
168	STREVI	428	915,04	6	52,92	89	295,79	523	1.199,29	64,46	1.263,75
169	TAGLIOLO MONFERRATO	257	948,88	25	556,06	43	174,21	325	1.584,37	94,78	1.679,15
170	TASSAROLO	158	334,31	6	188,24	2	34,18	166	543,88	12,85	556,73
171	TERRUGGIA	127	546,56	2	26,96	3	43,82	132	439,54	177,80	617,34
172	TERZO	215	709,62	2	9,10	13	62,85	230	715,01	66,56	781,57
173	TICINETO	191	649,96	4	42,25	-	-	195	446,55	245,66	692,21
174	TORTONA	1.135	5.693,11	67	2.246,26	20	120,08	1.222	5.022,51	3.036,94	8.059,45
175	TREVILLE	131	410,41	5	29,55	1	4,95	137	368,09	76,82	444,91
176	TRISOBBIO	256	548,53	7	45,45	34	125,91	297	716,29	3,60	719,89
177	VALENZA	572	2.663,52	28	1.709,35	10	106,40	610	2.848,15	1.631,12	4.479,27
178	VALNACCA	247	946,17	1	201,00	1	12,98	249	1.027,15	133,00	1.160,15
179	VIGNALE MONFERRATO	327	1.024,06	21	398,21	9	65,15	357	1.376,31	111,11	1.487,42
180	VIGNOLE BOBERBA	119	426,89	36	214,12	2	19,30	157	633,67	26,64	660,31

Segue TAV. 17 — Aziende e relativa superficie totale, per forma di conduzione e comune  
Superficie in ettari

Codice del Comune	C O M U N I	CONDUZIONE DIRETTA DEL COLTIVATORE		CONDUZIONE CON SALARIATI E/O COMPARTICIPANTI		ALTRE FORME DI CONDUZIONE		T O T A L E			
		Aziende	Superficie	Aziende	Superficie	Aziende	Superficie	Aziende	Superficie		
									proprietà	affitto	Totale
181	VIGUZZOLO	352	1.324,98	9	215,18	2	20,80	363	1.067,81	493,15	1.560,96
182	VILLADEATI	277	962,44	11	169,71	4	22,63	292	971,81	182,97	1.154,78
183	VILLALVERNIA	102	344,21	1	3,05	-	-	103	214,34	132,92	347,26
184	VILLANIROGLIO	160	837,57	-	-	1	5,40	161	729,62	113,35	842,97
185	VILLANOVA MONFERRATO	371	1.521,45	5	19,44	-	-	376	522,90	1.017,99	1.540,89
186	VILLAROHAGNANO	70	432,60	9	118,35	1	7,30	80	404,50	153,75	558,25
187	VISONE	363	889,23	5	28,20	14	73,55	382	892,53	98,45	990,98
188	VOLPEDO	192	833,84	15	72,94	6	69,74	213	674,09	302,43	976,52
189	VOLPEGLINO	40	174,69	5	62,21	4	36,01	49	239,54	33,37	272,91
190	VOLTAGGIO	79	1.677,60	3	521,06	4	90,93	86	1.366,01	923,58	2.289,59
	PROVINCIA	46.968	242.628,84	1.576	38.104,30	1.537	12.025,71	50.081	229.453,60	63.305,25	292.758,85

Tav. 18 — Aziende per classe di  
Superficie

Codice dei Comuni	C O M U N I	C L A S S I D I S U P E R							
		Fino a 1,00		1,01 — 2,00		2,01 — 3,00		3,01 — 5,00	
		Aziende	Superficie	Aziende	Superficie	Aziende	Superficie	Aziende	Superficie
001	ACQUI TERME	193	109,62	172	270,74	114	298,17	145	583,73
002	ALBERA LIGURE	-	-	1	1,50	11	29,23	27	111,85
003	ALESSANDRIA	451	252,14	395	595,11	279	697,60	316	1.250,77
004	ALPIANO NATA	94	51,30	62	99,53	32	79,98	50	194,56
005	ALICE BEL COLLE	76	47,53	67	104,56	39	101,47	65	260,57
006	ALLUVIONI CAMBIO*	54	25,06	28	42,81	17	42,37	28	110,52
007	ALTAVILLA MONFERRATO	45	24,10	48	74,31	35	85,99	32	126,55
008	ALZANO SCRIVIA	21	11,55	12	17,09	8	20,93	17	64,49
009	ARQUATA SCRIVIA	165	83,32	86	130,29	57	143,29	43	170,02
010	AVOLASCA	4	2,50	9	14,86	7	16,74	25	96,03
011	BALZOLA	133	51,41	21	30,28	9	22,04	11	45,70
012	BASALUZZO	348	166,26	106	156,48	54	134,61	53	205,37
013	BASSIGNANA	107	53,56	26	39,08	26	63,03	39	156,57
014	BELPORTE MONFERRATO	28	15,21	18	25,37	19	47,66	23	90,31
015	BERGANASCO	45	28,27	36	58,15	36	92,99	45	182,09
016	BERZANO DI TORTONA	7	3,33	7	11,53	11	25,71	10	39,18
017	BISTAGNO	69	38,51	55	89,74	55	146,61	81	336,38
018	BORGHETTO DI BOBBERA	48	28,83	47	71,33	60	151,40	101	405,39
019	BORGORATTO ALESSANDRINO	14	6,12	15	21,81	9	23,31	16	58,91
020	BORGO SAN MARTINO	56	32,11	39	66,47	35	91,98	23	89,63
021	BOSCO MARENGO	17	12,96	55	84,87	26	65,30	40	157,42
022	BOSIO	77	46,21	83	120,72	70	172,98	91	356,90
023	BOZZOLE	31	10,78	7	10,33	4	10,29	3	11,07
024	BRIGNANO-FRASCATA	23	12,53	13	22,26	22	58,76	27	112,57
025	CABELLA LIGURE	13	10,80	20	32,54	25	65,98	46	189,75
026	CANAGNA	76	47,19	63	100,18	23	57,12	49	193,52
027	CAMINO	134	80,68	103	152,07	67	165,58	52	197,43
028	CANTALUPO LIGURE	2	1,90	5	8,85	4	10,80	14	58,97
029	CAPRIATA D'ORBA	131	65,53	73	103,59	43	106,57	56	220,67
030	CARBONARA SCRIVIA	43	20,62	13	19,38	5	12,21	11	44,36
031	CARENTINO	39	17,33	18	28,37	11	28,69	16	64,12
032	CAREZZANO	35	21,25	40	59,42	28	70,64	40	154,29
033	CARPENETO	153	64,52	78	114,93	44	111,00	62	243,95
034	CARREGA LIGURE	2	0,80	3	5,60	2	5,07	-	-
035	CARROSI	34	16,34	19	25,34	12	29,06	15	61,29
036	CARROSI	32	18,09	40	62,25	56	148,94	72	295,30
037	CASAL CERVELLI	56	29,82	48	71,85	44	110,89	53	221,51
038	CASALEGGIO BOIRO	14	7,19	7	9,70	5	12,55	11	42,93
039	CASALE MONFERRATO	355	175,02	157	246,07	75	192,75	95	387,27
040	CASALNOCEO	65	29,41	29	41,90	9	21,66	14	57,34
041	CASASCO	1	1,00	5	7,17	8	19,84	16	65,10
042	CASSANO SPINOLA	155	69,53	43	62,88	12	30,60	11	44,88
043	CASSINE	239	129,54	158	235,29	98	250,40	124	483,99
044	CASSINELLE	18	12,97	37	62,02	33	87,63	73	304,03
045	CASTELLANIA	3	1,73	2	2,80	5	12,65	10	42,31

## superficie totale e comune

in ettari

F I C I E T O T A L E								Codice del Comune	C O M U N I
5,01 — 10,00		10,01 — 20,00		20,01 — 50,00		oltre 50,00			
Aziende	Superficie	Aziende	Superficie	Aziende	Superficie	Aziende	Superficie		
93	647,71	22	333,69	3	87,72	2	142,00	001	ACQUI TERME
72	507,31	41	570,03	13	336,22	3	395,90	002	ALBERA LIGURE
383	2.801,03	219	3.106,63	124	3.973,27	45	3.764,10	003	ALESSANDRIA
56	396,79	22	284,43	6	179,95	-	-	004	ALFIANO NATTA
51	338,23	12	147,73	2	52,00	-	-	005	ALICE BEL COLLE
53	361,87	15	198,63	11	296,63	1	276,30	006	ALLOUVIONI CABBIO <sup>1</sup>
33	232,18	23	300,35	3	74,89	-	-	007	ALTAVILLA MONFERRATO
9	62,21	2	30,54	-	-	-	-	008	ALZANO SCRIVIA
58	418,10	16	213,38	6	205,17	3	196,10	009	ARQUATA SCRIVIA
41	304,97	24	325,66	5	115,37	-	-	010	AVOLASCA
11	80,91	18	282,40	14	401,41	8	622,57	011	BALZOLA
39	279,17	15	206,27	3	97,33	-	-	012	BASALUZZO
62	444,43	25	340,40	7	190,82	-	-	013	BASSIGNANA
24	164,39	17	242,81	4	111,51	1	60,60	014	BELFORTE MONFERRATO
83	589,71	21	291,56	4	96,50	2	177,26	015	BERGANASCO
15	94,71	9	124,08	2	53,72	-	-	016	BERZANO DI TORTONA
78	539,81	22	282,80	4	94,96	-	-	017	BISTAGNO
127	916,98	99	1.355,46	23	554,07	1	56,50	018	BORGHETTO DI BORBERÀ
23	160,49	12	180,27	4	138,52	-	-	019	BORGORATTO ALESSANDRINO
20	146,49	9	124,41	5	181,62	2	247,00	020	BORGO SAN MARTINO
56	428,69	62	926,29	31	973,37	9	983,43	021	BOSCO MARENGO
72	476,14	19	249,62	10	379,48	7	2.741,75	022	BOSIO
5	33,17	8	118,61	-	-	4	267,03	023	BOZZOLE
48	361,91	46	650,77	14	372,10	-	-	024	BRIGNANO-FRASCATA
120	894,46	94	1.307,26	19	518,62	5	1.034,45	025	CABELLA LIGURE
31	209,61	7	84,30	2	55,60	-	-	026	CANAGNA
52	350,37	17	234,55	5	145,03	2	122,85	027	CANINO
66	510,36	81	1.107,37	20	495,30	-	-	028	CANTALUPO LIGURE
70	507,64	39	529,11	11	333,56	6	480,88	029	CAPRIATA D'ORBA
15	104,18	4	52,62	-	-	-	-	030	CARBONARA SCRIVIA
17	123,89	5	80,92	1	41,80	4	409,72	031	CARENTINO
30	195,97	9	107,46	4	131,60	-	-	032	CAREZZANO
60	420,97	18	221,32	1	30,20	2	162,28	033	CARPENETO
29	211,92	50	716,00	37	985,40	11	1.034,43	034	CARREGA LIGURE
9	59,64	7	100,84	2	82,34	1	68,17	035	CARROSIO
94	660,73	21	286,38	2	71,00	1	63,10	036	CARTOSIO
36	249,97	12	182,35	8	259,17	2	287,60	037	CASAL CERVELLI
14	103,56	11	162,75	10	265,35	2	233,24	038	CASALEGGIO BOIRO
133	963,01	97	1.418,70	74	2.372,67	17	1.400,48	039	CASALE MONFERRATO
39	278,35	14	189,70	8	268,50	1	86,00	040	CASALNOCETO
35	244,36	20	290,45	6	143,37	-	-	041	CASASCO
19	139,44	12	162,13	15	440,48	1	71,00	042	CASSANO SPINOLA
133	929,64	45	627,60	12	320,90	-	-	043	CASSINE
118	890,66	29	399,35	10	246,03	-	-	044	CASSINELLE
14	101,70	21	289,27	4	113,15	-	-	045	CASTELLANIA

Segue Tav. 18 — Aziende per classe  
Superficie

Codice dei Comuni	COMUNI	CLASSI DI SUPER							
		Fino a 1,00		1,01 — 2,00		2,01 — 3,00		3,01 — 5,00	
		Aziende	Superficie	Aziende	Superficie	Aziende	Superficie	Aziende	Superficie
046	CASTELLAR GUIDOBONO	21	11,89	11	17,48	7	17,98	7	28,50
047	CASTELLAZZO BORNIDA	185	80,38	69	103,61	55	137,19	64	250,78
048	CASTELLETO D'ERRO	1	1,00	4	7,05	5	14,22	16	67,85
049	CASTELLETO D'ORBA	143	76,25	110	163,04	58	143,85	58	233,66
050	CASTELLETO MERLI	26	17,09	28	41,05	16	40,55	39	156,10
051	CASTELLETO NONFERRATO	74	34,38	10	16,18	3	6,92	11	45,75
052	CASTELNUOVO BORNIDA	42	25,77	51	74,53	59	146,41	49	190,85
053	CASTELNUOVO SCRIVIA	97	47,19	57	85,40	67	165,88	104	413,35
054	CASTELSPINA	12	6,56	16	23,74	11	27,50	34	138,35
055	CAVATORE	-	-	10	18,45	14	38,20	35	147,10
056	CELLA MONTE	27	15,99	13	20,26	18	45,03	28	111,14
057	CERESETO	26	16,45	30	41,85	14	33,92	19	73,34
058	CERRETO GRUE	20	11,40	15	25,70	16	42,50	24	97,35
059	CERRINA	30	17,07	55	81,59	31	78,46	59	235,39
060	CONIOLO	77	42,22	42	63,78	14	34,72	20	80,11
061	CONZANO	54	36,54	39	55,95	11	25,82	37	146,77
062	COSTA VESCOVATO	5	4,01	23	35,82	24	57,94	14	57,35
063	CREMOLINO	72	38,67	47	76,33	46	120,22	65	268,88
064	CUCCARO NONFERRATO	40	24,26	25	33,09	13	31,60	26	97,26
065	DENICE	8	3,88	12	19,38	12	31,00	32	131,05
066	DERNICE	1	0,15	-	-	6	14,20	15	60,35
067	FABBRICA CURONE	6	3,90	11	20,86	23	63,76	81	349,29
068	FELIZZANO	62	32,09	38	53,37	19	48,15	22	83,73
069	FRACONALTO	1	0,28	6	9,03	6	15,89	4	17,41
070	FRANCAVILLA BISIO	28	14,63	17	22,87	8	20,25	13	54,87
071	FRASCARO	37	17,79	15	22,08	9	23,06	14	57,34
072	FRASSINELLO NONFERRATO	68	34,71	37	52,71	33	83,95	26	98,37
073	FRASSINETO PO	125	63,99	27	41,63	25	66,07	28	115,28
074	FRESNARA	34	16,80	19	25,93	18	45,57	24	98,87
075	FRUGAROLO	34	18,34	20	31,03	5	13,13	11	42,55
076	FUBINE	49	30,73	57	85,12	30	75,71	55	215,69
077	GABIANO	20	11,89	61	94,59	69	171,54	103	405,73
078	GAMALERO	75	36,86	26	40,59	14	34,61	28	109,11
079	GARBAGNA	24	9,25	23	34,64	18	43,21	38	146,98
080	GAVAZZANA	4	3,25	6	8,99	19	49,91	15	62,71
081	GAVI	191	110,40	134	208,53	89	224,55	109	425,82
082	GIABOLE	22	12,87	10	15,59	4	9,74	11	43,23
083	GREMIASCO	1	0,32	9	13,98	13	34,49	33	133,44
084	GROGNARDO	17	12,63	33	53,55	45	119,64	67	272,50
085	GRODONA	7	3,17	5	8,72	6	15,26	31	125,49
086	GUAZZORA	24	13,47	20	29,00	9	22,03	11	42,34
087	ISOLA SANT'ANTONIO	63	35,77	43	65,09	25	65,28	24	93,49
088	LERMA	62	34,80	37	55,43	25	64,57	34	132,31
089	LU	92	53,60	74	111,49	42	109,23	42	163,54
090	HALVICINO	6	4,16	2	3,11	2	5,06	2	8,35

di superficie totale e comune  
in ettari

F I C I E T O T A L E								Codice del Comune	C O M U N I
5,01 — 10,00		10,01 — 20,00		20,01 — 50,00		oltre 50,00			
Aziende	Superficie	Aziende	Superficie	Aziende	Superficie	Aziende	Superficie		
7	51,05	5	65,82	-	-	1	96,00	046	CASTELLAR GUIDOBONO
85	610,05	35	496,51	19	543,94	13	1.105,84	047	CASTELLAZZO BORNIDA
30	216,80	7	82,60	-	-	-	-	048	CASTELLETTO D'ERRO
44	299,12	19	265,21	1	27,16	1	190,63	049	CASTELLETTO D'ORBA
57	417,40	18	240,45	3	80,30	1	54,00	050	CASTELLETTO MERLI
22	172,78	16	225,48	6	175,54	4	241,83	051	CASTELLETTO NONFERRATO
68	484,64	21	276,92	2	66,72	1	61,84	052	CASTELNUOVO BORNIDA
114	811,84	43	596,50	27	841,67	6	488,97	053	CASTELNUOVO SCRIVIA
46	324,52	12	148,50	1	38,32	-	-	054	CASTELSPINA
34	246,49	22	292,85	3	79,40	-	-	055	CAVATORE
28	206,69	13	178,59	-	-	1	87,66	056	CELLA MONTE
26	182,46	23	297,37	6	181,45	-	-	057	CERESETO
30	216,75	9	118,65	1	35,00	-	-	058	CERRETO GRUE
51	344,39	15	204,01	5	120,76	2	135,90	059	CERRINA
10	76,26	6	80,87	4	128,63	2	159,00	060	CONIOLO
32	244,16	39	515,45	5	136,32	-	-	061	CONZANO
48	348,07	26	335,32	-	-	-	-	062	COSTA VESCOVATO
62	428,00	10	125,38	3	92,40	-	-	063	CREMOLINO
26	183,48	11	147,07	9	250,79	-	-	064	CUCCARO NONFERRATO
29	222,43	20	266,42	-	-	-	-	065	DENICE
39	283,05	44	644,70	27	696,95	-	-	066	DERNICE
180	1.323,74	63	863,91	14	353,81	2	370,30	067	FABBRICA CURONE
28	213,93	21	293,43	20	566,00	2	123,40	068	FELIZZANO
23	195,83	23	318,59	11	351,69	1	58,53	069	FRACONALTO
5	43,76	8	120,58	5	178,94	2	191,82	070	FRANCAVILLA BISIO
20	149,76	9	127,84	4	130,00	1	61,32	071	FRASCARO
26	183,33	8	103,53	6	200,79	-	-	072	FRASSINELLO NONFERRATO
36	267,08	21	296,07	9	347,08	5	590,21	073	FRASSINETO PO
45	321,39	21	305,08	6	147,35	-	-	074	FRESONARA
31	225,36	34	505,28	18	529,10	9	757,10	075	FRUGAROLO
87	635,58	34	456,81	15	471,27	2	122,00	076	FUBINE
65	419,09	13	167,76	2	43,50	2	386,88	077	GABIANO
48	350,31	16	200,71	8	283,59	1	74,38	078	GANALERO
57	426,05	51	700,60	12	300,56	-	-	079	GARBAGNA
13	86,77	2	24,80	1	42,00	1	68,05	080	GAVAZZANA
105	756,62	66	928,95	21	619,52	7	874,35	081	GAVI
8	55,44	9	126,42	5	148,21	2	179,00	082	GIAROLE
65	473,87	35	481,76	8	236,10	1	54,60	083	GRENASCO
30	204,72	8	98,20	-	-	-	-	084	GROGNARDO
72	543,27	59	812,19	23	636,08	1	235,77	085	GRONDONA
6	43,50	3	43,14	1	22,90	-	-	086	GUAZZORA
26	178,23	13	177,02	8	241,87	2	193,00	087	ISOLA SANT'ANTONIO
33	232,10	17	218,06	9	222,16	3	428,85	088	LERNA
64	483,04	53	746,47	11	314,55	1	54,65	089	LU
9	58,09	8	113,86	8	211,84	4	348,30	090	HALVICINO

## Segue Tav. 18 — Aziende per classe

Superficie

Codice dei Comuni	C O M U N I	C L A S S I D I S U P E R							
		Fino a 1,00		1,01 — 2,00		2,01 — 3,00		3,01 — 5,00	
		Aziende	Superficie	Aziende	Superficie	Aziende	Superficie	Aziende	Superficie
091	NASIO	129	66,94	91	130,16	48	123,67	82	326,96
092	NELAZZO	103	63,58	88	142,32	73	188,20	107	428,17
093	NERANA	2	1,90	4	6,75	4	10,80	12	49,40
094	NIRABELLO MONFERRATO	71	31,68	21	31,92	10	24,81	15	57,21
095	NOLARE	135	66,71	59	92,49	47	118,37	49	194,45
096	NOLINO DEI TORTI	51	24,48	25	36,53	11	28,93	24	96,14
097	NONBELLO MONFERRATO	45	30,47	71	113,37	65	165,66	88	344,27
098	NONPERONE	1	0,80	12	19,97	11	28,50	14	60,65
099	NONCESTINO	6	3,30	21	31,42	15	37,53	25	100,85
100	NONGIARDINO LIGURE	1	0,50	2	2,34	5	13,76	9	37,68
101	NONLEALE	47	23,42	30	44,54	24	63,14	28	113,02
102	NONTACUTO	-	-	-	-	2	4,80	19	77,97
103	NONTALDEO	38	23,78	45	66,65	25	62,50	24	91,22
104	NONTALDO BORNIDA	77	40,27	46	66,03	28	70,58	38	151,87
105	MONTECASTELLO	57	25,22	16	24,55	17	44,23	14	53,15
106	MONTECHIARO D'ACQUI	2	2,00	5	8,35	9	25,13	24	96,37
107	MONTEGIOCO	12	7,34	8	12,09	11	28,60	16	63,32
108	MONTEHARZINO	27	18,96	19	29,10	16	43,80	39	163,05
109	MORANO SUL PO	126	46,06	45	62,38	18	42,51	15	59,33
110	MORBELLO	5	4,72	31	48,31	31	79,06	48	193,41
111	MORNESE	63	26,59	42	63,05	28	68,45	53	209,21
112	MORSASCO	52	32,47	59	89,34	36	90,09	48	194,51
113	MURISENGO	97	47,69	65	97,55	43	106,55	62	248,45
114	NOVI LIGURE	152	83,16	69	101,57	40	101,61	58	231,39
115	OCCINIANO	41	12,58	10	15,18	10	24,69	13	49,84
116	ODALENGO GRANDE	20	14,55	37	63,39	34	83,71	66	275,58
117	ODALENGO PICCOLO	8	5,24	11	17,50	18	46,36	34	140,96
118	OLIVOLA	21	13,35	19	28,55	14	36,80	19	74,25
119	ORSARA BORNIDA	56	33,66	59	88,88	33	83,30	30	117,28
120	OTTIGLIO	95	55,10	71	102,71	42	102,36	65	249,85
121	OVADA	125	82,44	102	162,76	79	208,32	119	499,52
122	OVIGLIO	56	33,02	27	41,95	19	47,62	35	144,79
123	OZZANO MONFERRATO	149	70,28	48	68,73	16	40,37	18	69,05
124	PADERNA	29	16,52	10	14,53	7	16,70	14	54,79
125	PARETO	5	4,47	9	16,45	13	35,11	47	204,17
126	PARODI LIGURE	117	78,09	110	162,03	74	181,06	52	200,96
127	PASTURANA	51	24,14	10	13,68	8	19,08	12	43,96
128	PECETTO DI VALENZA	81	43,74	35	57,95	22	60,10	33	134,22
129	PIETRA MARAZZI	93	41,38	16	21,63	11	27,48	7	25,78
130	PIOVERA	46	20,33	8	12,69	18	43,38	6	24,66
131	POHARO MONFERRATO	97	40,48	11	14,48	6	15,71	10	38,12
132	PONTECURONE	126	50,81	25	36,45	12	28,86	16	65,45
133	PONTESTURA	198	96,75	76	112,15	32	82,12	49	190,51
134	PONTI	21	9,66	24	37,72	27	67,52	58	228,03
135	PONZANO MONFERRATO	2	1,40	24	38,03	32	80,23	27	110,35



di superficie totale e comune  
in ettari

F I C I E T O T A L E								Codice dei Comuni	C O M U N I
5,01 — 10,00		10,01 — 20,00		20,01 — 50,00		oltre 50,00			
Aziende	Superficie	Aziende	Superficie	Aziende	Superficie	Aziende	Superficie		
80	583,54	35	460,22	11	343,78	2	181,84	091	NASIO
65	442,58	18	240,20	1	21,56	1	160,00	092	NELAZZO
25	193,25	26	356,85	8	231,20	1	52,50	093	NERANA
34	255,99	26	374,14	13	342,71	2	140,27	094	HIRABELLO NONFERRATO
57	421,26	41	624,67	16	439,24	1	256,68	095	NOLARE
14	99,93	2	23,80	1	23,91	1	149,50	096	NOLINO DEI TORTI
75	512,04	28	372,27	5	123,86	1	144,16	097	NONBELLO NONFERRATO
34	245,30	22	310,39	5	125,28	1	55,40	098	NONPERONE
21	150,77	5	72,65	1	41,01	1	285,47	099	NONCESTINO
67	494,98	60	842,18	13	352,40	2	273,89	100	NONGIARDINO LIGURE
41	295,50	18	257,84	2	43,32	-	-	101	NONLEALE
43	330,85	67	924,58	20	506,10	-	-	102	NONTACUTO
18	112,77	4	62,54	1	34,34	1	91,57	103	NONTALDEO
43	292,76	9	105,75	-	-	-	-	104	NONTALDO BORNIDA
25	169,30	8	115,35	3	74,10	-	-	105	MONTECASTELLO
40	304,65	51	739,91	18	537,45	-	-	106	MONTECHIARO D'ACQUI
25	161,55	7	100,80	1	40,85	-	-	107	MONTEGIOCO
57	415,87	24	302,84	6	156,63	-	-	108	MONTEMARZINO
17	116,54	24	330,61	15	414,11	7	805,34	109	MORANO SUL PO
74	523,59	34	458,73	7	221,97	3	201,27	110	MORBELLO
30	220,48	7	97,27	3	82,59	2	248,43	111	MORNESE
40	273,10	7	85,35	3	71,64	1	61,00	112	MORSASCO
64	452,74	31	422,46	5	141,29	-	-	113	MURISENGO
64	480,07	68	956,74	37	1.238,34	14	1.118,32	114	NOVI LIGURE
9	60,20	27	403,65	27	849,37	7	544,33	115	OCCIMIANO
61	427,66	29	390,49	1	24,00	-	-	116	ODALENGO GRANDE
32	216,96	9	119,46	-	-	1	70,00	117	ODALENGO PICCOLO
5	36,20	4	57,70	1	45,00	-	-	118	OLIVOLA
14	88,62	2	32,68	2	52,44	1	71,34	119	ORSARA BORNIDA
44	308,00	20	263,13	5	132,65	-	-	120	OTTIGLIO
88	626,18	21	304,13	10	273,39	1	70,00	121	OVADA
43	330,33	40	589,24	21	651,41	5	447,54	122	OVIGLIO
36	257,16	20	270,19	4	101,15	2	235,58	123	OZZANO NONFERRATO
20	139,13	10	123,82	-	-	-	-	124	PADERNA
115	882,64	109	1.619,14	34	915,31	1	54,00	125	PARETO
25	164,84	7	100,45	1	26,45	-	-	126	PARODI LIGURE
13	87,58	4	59,59	5	139,64	1	56,00	127	PASTURANA
34	251,28	17	216,86	3	107,00	-	-	128	PECETTO DI VALENZA
17	115,78	5	80,44	3	112,75	1	146,46	129	PIETRA MARAZZI
16	106,78	18	250,13	8	244,26	7	903,18	130	PIOVERA
3	21,66	4	58,30	6	207,42	6	574,21	131	PONARO NONFERRATO
31	231,45	24	346,88	21	609,42	11	1.117,72	132	PONTECUCURONE
27	179,72	25	350,29	11	309,49	4	249,50	133	PONTESTURA
54	374,47	23	298,73	-	-	-	-	134	PONTI
38	253,28	14	200,42	-	-	-	-	135	PONZANO NONFERRATO

Segue Tav. 18 — Aziende per classe  
Superficie

Codice del Comune	C O M U N I	C L A S S I D I S U P E R							
		Fino a 1,00		1,01 — 2,00		2,01 — 3,00		3,01 — 5,00	
		Aziende	Superficie	Aziende	Superficie	Aziende	Superficie	Aziende	Superficie
136	PONZONE	3	2,71	11	18,45	24	66,16	70	284,75
137	POZZOL GROPPPO	2	1,55	11	17,81	19	52,64	41	167,47
138	POZZOLO FORMIGARO	92	43,98	38	54,37	20	52,12	35	143,16
139	PRASCO	27	17,22	18	26,23	18	44,18	42	170,40
140	PREDOSA	115	55,24	59	86,45	45	113,88	53	208,82
141	QUARGNENTO	42	18,67	27	41,65	21	53,19	28	109,82
142	QUATTORDIO	11	6,08	28	41,61	17	41,18	28	112,07
143	RICALDONE	88	52,60	70	109,55	42	106,31	58	231,95
144	RIVALTA BORRIDA	203	99,36	126	184,33	81	198,58	49	187,71
145	RIVARONE	42	23,05	30	43,22	18	44,00	21	75,73
146	ROCCAFORTE LIGURE	-	-	-	-	1	3,00	3	12,90
147	ROCCA GRIMALDA	159	73,86	86	123,96	51	132,72	73	291,61
148	ROCCHETTA LIGURE	1	1,00	6	11,85	9	25,15	21	88,47
149	ROSIGNANO NONFERRATO	124	77,74	69	107,89	40	104,43	56	221,77
150	SALA MONFERRATO	40	25,34	40	59,09	28	69,04	27	110,46
151	SALE	199	89,92	74	107,60	55	138,44	67	259,02
152	SAN CRISTOFORO	51	31,87	57	83,38	34	81,70	26	94,51
153	SAN GIORGIO NONFERRATO	113	45,62	26	42,12	11	28,35	7	28,21
154	SAN SALVATORE NONFERRATO	115	58,47	66	101,08	49	125,19	60	233,53
155	SAN SEBASTIANO CURONE	15	7,00	15	24,14	15	36,15	15	60,68
156	SANT'AGATA FOSSILI	20	13,91	26	39,22	28	70,36	43	178,32
157	SARDIGLIANO	21	15,00	37	59,91	23	58,42	55	212,00
158	SAREZZANO	51	33,35	40	65,15	41	108,90	63	259,56
159	SERRALUNGA DI CREA	24	15,67	47	72,33	32	81,85	33	125,35
160	SERRAVALLE SCRIVIA	99	47,99	49	74,25	28	69,85	24	93,98
161	SEZZADIO	57	39,06	50	77,11	35	92,37	42	170,00
162	SILVANO D'ORBA	217	110,47	101	146,98	49	121,54	37	144,22
163	SOLERO	76	36,97	44	64,67	12	27,89	44	177,08
164	SOLONGHELLO	31	14,89	19	31,32	16	38,87	19	79,36
165	SPIGNO NONFERRATO	27	16,20	37	56,25	27	71,83	63	256,46
166	SPINETO SCRIVIA	50	25,80	22	30,81	10	23,68	16	60,21
167	STAZZANO	124	59,52	51	74,91	38	91,34	26	99,31
168	STREVI	244	119,44	85	124,41	53	134,74	66	263,22
169	TAGLIOLO NONFERRATO	134	55,43	49	70,31	26	65,73	42	164,79
170	TASSAROLO	85	41,09	36	56,38	19	45,54	11	42,00
171	TERRUGGIA	53	25,05	13	18,82	13	35,48	22	90,93
172	TERZO	68	41,72	36	55,68	23	58,51	52	209,51
173	TICINETO	79	44,11	33	47,13	18	45,94	28	106,47
174	TORTONA	572	262,36	205	302,98	96	234,98	80	303,70
175	TREVILLE	43	27,48	30	44,01	21	52,75	16	64,97
176	TRISOBBIO	100	53,89	69	104,04	41	107,47	54	214,26
177	VALENZA	189	109,03	93	144,71	52	130,67	86	339,73
178	VALHACCA	86	45,53	55	83,63	26	65,06	36	142,50
179	VIGNALE NONFERRATO	130	74,49	69	103,05	44	107,95	39	147,99
180	VIGNOLE BORBERA	48	25,89	28	39,76	19	47,65	21	87,86

## di superficie totale e comune

in ettari

FICIE TOTALE								Codice del Comune	C O M U N I
5,01 — 10,00		10,01 — 20,00		20,01 — 50,00		oltre 50,00			
Aziende	Superficie	Aziende	Superficie	Aziende	Superficie	Aziende	Superficie		
158	1.195,80	99	1.430,87	33	919,83	3	664,34	136	PONZONE
49	348,83	24	341,65	10	267,48	-	-	137	POZZOL GROPPPO
54	392,77	42	606,16	38	1.184,52	8	534,50	138	POZZOLO FORNIGARO
33	226,79	8	95,93	2	65,50	-	-	139	PRASCO
77	556,68	50	703,80	24	750,26	6	502,74	140	PREDOSA
46	353,54	55	789,20	38	1.190,00	6	459,60	141	QUARGNENTO
42	280,71	26	355,22	14	427,00	4	243,92	142	QUATTORDIO
33	209,69	5	68,91	-	-	-	-	143	RICALDONE
32	207,55	5	62,70	-	-	-	-	144	RIVALTA BORRIDA
23	164,86	4	60,05	4	92,30	-	-	145	RIVARONE
8	63,20	39	612,92	22	597,81	1	69,64	146	ROCCAFORTE LIGURE
68	488,23	9	124,10	3	98,40	1	70,00	147	ROCCA GRIMALDA
33	254,37	19	292,90	8	203,40	1	181,00	148	ROCCHETTA LIGURE
86	614,29	34	493,25	5	132,46	1	79,00	149	ROSIGNANO NONFERRATO
28	206,94	13	166,67	2	65,07	-	-	150	SALA NONFERRATO
97	692,61	74	1.010,60	40	1.252,82	10	696,42	151	SALE
12	79,91	1	18,67	4	123,14	-	-	152	SAN CRISTOFORO
34	254,48	14	183,89	7	166,53	-	-	153	SAN GIORGIO NONFERRATO
89	682,40	62	886,37	23	633,55	1	60,00	154	SAN SALVATORE NONFERRATO
14	96,06	11	170,18	1	20,70	-	-	155	SAN SEBASTIANO CURONE
39	266,43	8	106,29	3	72,05	-	-	156	SANT'AGATA FOSSILI
53	370,40	23	304,97	4	122,46	-	-	157	SARDIGLIANO
69	478,05	18	232,85	4	95,55	-	-	158	SAREZZANO
29	196,27	8	107,50	2	62,50	2	197,30	159	SERRALUNGA DI CREA
26	178,58	16	210,49	10	329,34	2	152,42	160	SERRAVALLE SCRIVIA
85	631,22	63	886,41	22	642,17	8	749,86	161	SEZZADIO
29	196,60	4	52,72	1	25,50	-	-	162	SILVANO D'ORBA
48	334,45	36	511,62	23	807,13	3	167,14	163	SOLERO
20	141,36	5	67,55	2	58,78	-	-	164	SOLONGHELLO
159	1.192,61	158	2.262,61	42	1.062,31	3	206,62	165	SPIGNO NONFERRATO
16	96,71	12	153,88	1	26,03	-	-	166	SPINETO SCRIVIA
49	349,66	23	339,95	9	227,35	3	252,04	167	STAZZANO
63	463,62	10	131,22	1	27,10	-	-	168	STREVI
37	254,81	26	348,74	8	239,02	2	480,32	169	TAGLIOLO NONFERRATO
5	37,99	3	46,02	5	157,71	2	130,00	170	TASSAROLO
12	94,38	14	203,22	4	97,46	1	52,00	171	TERRUGGIA
42	276,15	7	91,20	2	48,80	-	-	172	TERZO
24	164,51	8	111,26	4	122,78	1	50,01	173	TICINETO
114	824,81	73	1.046,15	41	1.252,11	33	3.832,36	174	TORTONA
18	125,20	8	108,23	1	22,27	-	-	175	TREVILLE
30	203,93	3	36,30	-	-	-	-	176	TRISOBBIO
102	751,45	52	691,00	24	724,96	12	1.587,72	177	VALENZA
29	194,31	6	76,58	8	235,52	3	317,02	178	VALNACCA
46	308,83	21	295,25	6	165,16	2	284,70	179	VIGNALE NONFERRATO
27	190,86	11	167,10	2	44,64	1	56,55	180	VIGNOLE BORBERA

## Segue Tav. 18 — Aziende per classe

Superficie

Codice dei Comuni	C O M U N I	C L A S S I   D I   S U P E R							
		Fino a 1,00		1,01 — 2,00		2,01 — 3,00		3,01 — 5,00	
		Aziende	Superficie	Aziende	Superficie	Aziende	Superficie	Aziende	Superficie
181	VIGUZZOLO	133	73,57	53	85,75	26	65,90	54	207,85
182	VILLADEATI	55	35,00	58	88,72	42	106,26	58	227,14
183	VILLALVERNIA	52	28,38	16	23,66	7	18,27	9	35,01
184	VILLANIROGLIO	10	8,50	22	35,11	13	32,42	42	172,67
185	VILLANOVA MONFERRATO	227	82,68	36	50,93	18	47,23	26	105,05
186	VILLAROMAGNANO	4	2,80	16	24,25	10	23,20	11	39,40
187	VISONE	123	73,11	97	144,63	55	141,35	59	230,90
188	VOLPEDO	57	36,37	30	45,34	28	66,13	37	146,36
189	VOLPEGLINO	9	4,05	6	8,92	8	20,60	4	16,30
190	VOLTAGGIO	-	-	1	1,06	1	2,43	1	4,01
	PROVINCIA	13.195	6.871,43	7.898	11.952,82	5.440	13.783,57	7.473	29.814,99

*di superficie totale e comune  
in ettari*

S U P E R F I C I E T O T A L E								Codice del Comune	C O M U N I
5,01 — 10,00		10,01 — 20,00		20,01 — 50,00		oltre 50,00			
Aziende	Superficie	Aziende	Superficie	Aziende	Superficie	Aziende	Superficie		
70	496,26	18	227,03	7	233,60	2	171,00	181	VIGUZZOLO
70	467,41	7	97,64	1	23,46	1	109,15	182	VILLADEATI
10	65,26	4	55,24	5	121,44	-	-	183	VILLALVERNIA
64	462,97	10	131,30	-	-	-	-	184	VILLANIROGLIO
29	206,46	21	296,50	13	385,99	5	366,05	185	VILLANOVA MONFERRATO
24	173,50	10	119,90	5	175,20	-	-	186	VILLAROMAGNANO
38	256,54	9	124,30	1	20,15	-	-	187	VISONE
36	242,36	20	283,87	4	105,41	1	50,68	188	VOLPEDO
15	103,34	6	86,06	1	33,64	-	-	189	VOLPEGLINO
21	155,52	29	430,05	25	771,19	8	925,33	190	VOLTAGGIO
8.958	64.210,97	4.798	66.961,88	1.823	53.519,34	450	45.643,85		PROVINCIA

Tav. 19 — Ripartizione della superficie aziendale secondo l'utilizzazione dei terreni, per comune

Superficie in ettari

Codice del Comune	C O M U N I	SUPERFICIE AGRICOLA UTILIZZATA (SAU)				SUPERFICIE A BOSCHI	ALTRA SUPERFICIE	
		Seminativi	Coltivazioni permanenti		Prati permanenti o pascoli			
			legnose agrarie	altre				
001	ACQUI TERRE	1.022,23	845,90	15,39	39,80	1.923,32	193,81	356,25
002	ALBERA LIGURE	513,45	9,66	74,52	591,07	1.188,70	683,17	80,17
003	ALESSANDRIA	14.154,18	213,08	109,84	1.229,14	15.706,24	37,19	697,22
004	ALPIANO NATA	542,63	361,46	13,59	240,35	1.158,03	71,08	57,43
005	ALICE BEL COLLE	375,84	558,37	0,77	15,18	950,16	42,62	59,31
006	ALLUVIONI CAMBIO'	970,08	3,32	315,18	8,26	1.296,84	20,31	37,04
007	ALTAVILLA MONFERRATO	454,81	211,43	25,88	70,03	762,15	64,98	91,24
008	ALZANO SCRIVIA	166,46	1,11	31,02	-	198,59	-	8,22
009	ARQUATA SCRIVIA	466,12	86,52	2,32	111,52	666,48	734,22	158,97
010	AVOLASCA	485,35	126,90	1,00	0,23	613,48	203,85	58,80
011	BALZOLA	1.387,98	-	55,80	13,70	1.457,48	0,09	79,15
012	BASALUZZO	976,39	70,61	-	178,68	1.225,68	4,07	15,74
013	BASSIGNANA	940,94	63,92	238,84	1,10	1.244,80	9,10	33,99
014	BELFORTE MONFERRATO	145,03	82,46	-	96,09	323,58	387,24	47,04
015	BERGAMASCO	995,60	282,34	57,11	24,82	1.359,87	102,53	54,13
016	BERZANO DI TORTONA	159,55	141,96	0,39	4,61	306,51	26,92	18,83
017	BISTAGNO	691,94	359,76	9,29	9,99	1.070,98	225,77	232,06
018	BORGHETTO DI BORBERA	846,74	59,06	25,60	333,37	1.264,77	1.784,70	490,49
019	BORGORATTO ALESSANDRINO	491,18	18,42	7,92	35,98	553,50	21,47	14,46
020	BORGO SAN MARTINO	882,20	0,66	59,95	3,68	946,49	-	33,22
021	BOSCO MARENGO	2.871,65	0,30	22,70	550,49	3.445,14	-	187,19
022	BOSIO	223,25	400,15	-	1.170,95	1.794,35	2.185,80	563,65
023	BOZZOLE	197,77	5,18	223,46	9,10	435,51	-	25,77
024	BRIGNANO-FRASCATA	832,94	143,73	5,51	150,02	1.132,20	351,72	106,98
025	CABELLA LIGURE	657,46	1,86	167,48	1.774,99	2.601,79	1.069,56	382,51
026	CANAGNA	248,87	295,77	20,34	55,52	620,50	4,40	122,62
027	CAMINO	374,55	369,14	91,65	97,41	932,75	182,65	333,16
028	CANTALUPO LIGURE	1.271,01	39,27	38,83	8,50	1.357,61	752,08	83,86
029	CAPRIATA D'ORBA	1.266,49	407,20	16,18	218,30	1.908,17	327,32	112,06
030	CARBONARA SCRIVIA	138,14	83,12	1,77	14,72	237,75	-	15,62
031	CARENTINO	578,58	108,77	11,32	1,16	699,83	59,79	35,22
032	CAREZZANO	423,03	175,59	0,72	8,24	607,58	82,94	50,11
033	CARPENETO	468,71	688,17	0,81	78,93	1.236,62	80,39	52,16
034	CARREGA LIGURE	-	-	-	921,64	921,64	2.037,58	-
035	CARROSIO	36,93	23,59	0,20	36,14	96,86	213,40	132,76
036	CARTOSIO	467,34	141,27	0,10	184,27	792,98	592,96	219,85
037	CASAL CERNELLI	1.188,21	-	7,08	128,75	1.324,04	-	89,12
038	CASALEGGIO BOIRO	143,06	81,04	0,20	49,36	273,66	485,39	78,22
039	CASALE MONFERRATO	5.259,78	501,52	673,41	111,71	6.546,42	114,05	495,50
040	CASALNOCEO	788,77	119,00	-	1,25	909,02	22,04	41,80
041	CASASCO	451,20	99,39	-	1,00	551,59	168,90	50,80
042	CASSANO SPINOLA	606,19	96,32	8,65	9,02	720,18	240,97	59,79
043	CASSINE	1.285,13	897,34	53,57	32,40	2.268,44	407,88	301,04
044	CASSINELLE	295,26	267,20	-	256,50	818,96	951,68	232,05
045	CASTELLANIA	219,51	59,03	-	27,25	305,79	194,87	62,95

Segue Tav. 19 — Ripartizione della superficie aziendale secondo l'utilizzazione dei terreni, per comune  
Superficie in ettari

Codice del Comune	COMUNI	SUPERFICIE AGRICOLA UTILIZZATA (SAU)					SUPERFICIE A BOSCHI	ALTRA SUPERFICIE
		Seminativi	Coltivazioni permanenti		Prati permanenti e pascoli	Totale		
			legnose agrarie	altre				
046	CASTELLAR GUIDOBONO	248,89	33,26	0,40	-	282,55	0,10	6,07
047	CASTELLAZZO BORHIDA	2.971,65	4,49	77,62	101,87	3.155,63	1,14	171,53
048	CASTELLETTO D'ERRO	203,60	53,80	-	14,70	272,10	70,40	47,02
049	CASTELLETTO D'ORBA	442,43	596,22	4,29	50,62	1.093,56	159,12	146,24
050	CASTELLETTO MERLI	431,60	222,59	9,60	154,36	818,15	110,70	118,09
051	CASTELLETTO NONFERRATO	793,54	37,59	12,54	28,55	872,22	1,44	45,20
052	CASTELNUOVO BORHIDA	829,56	165,51	205,10	68,05	1.268,22	52,13	7,33
053	CASTELNUOVO SCRIVIA	3.148,06	55,86	69,44	47,15	3.320,51	-	130,29
054	CASTELSPINA	673,44	5,83	17,78	2,64	699,69	1,32	6,48
055	CAVATORE	443,50	113,89	0,50	54,33	612,22	97,45	112,82
056	CELLA MONTE	224,99	316,02	8,56	71,99	621,56	6,11	37,69
057	CERESETO	474,23	181,52	15,74	99,14	770,63	15,98	40,23
058	CERRETO GRUE	268,70	246,65	0,70	5,70	521,75	14,40	11,20
059	CERRINA	604,54	125,68	21,59	145,98	897,79	142,58	177,20
060	CONIOLO	325,19	69,14	156,39	18,86	569,58	56,40	39,61
061	CONZANO	799,96	190,61	37,22	68,35	1.096,14	5,07	59,80
062	COSTA VESCOVATO	443,39	244,83	3,55	-	691,77	98,18	48,56
063	CREMOLINO	181,82	485,00	-	14,30	681,12	237,84	230,92
064	CUCCARO NONFERRATO	468,79	189,61	2,55	54,90	715,85	14,71	36,99
065	DENICE	332,12	48,80	2,55	9,75	393,22	227,90	53,04
066	DERNICE	759,65	29,60	103,20	237,45	1.129,90	479,60	89,90
067	FABBRICA CURONE	760,34	15,87	20,50	1.160,76	1.957,47	1.072,73	319,37
068	PELLIZZANO	1.180,02	24,77	130,24	15,45	1.350,48	7,34	56,28
069	FRACONALTO	28,71	-	-	272,69	301,40	656,29	9,56
070	FRANCAVILLA BISIO	345,29	60,80	0,06	28,58	434,73	137,34	75,65
071	FRASCARO	440,14	60,06	14,12	41,18	555,50	15,30	18,39
072	FRASSINELLO NONFERRATO	327,69	302,55	4,48	77,67	712,39	11,49	33,51
073	FRASSINETO PO	887,04	-	765,75	-	1.652,79	-	134,62
074	FRESONARA	709,46	28,69	7,45	199,65	945,25	0,50	15,24
075	FRUGAROLO	1.586,70	-	27,83	392,46	2.006,99	-	114,90
076	FUBINE	1.271,22	262,16	30,41	159,76	1.723,55	179,99	189,37
077	GABIANO	832,72	214,00	186,33	169,83	1.402,88	115,34	182,76
078	GANALERO	819,86	224,41	21,96	11,12	1.077,35	42,55	10,26
079	GARBAGNA	566,98	79,81	0,10	3,74	650,63	796,39	214,27
080	GAVAZZANA	183,26	42,98	-	3,55	229,79	109,77	6,92
081	GAVI	1.120,22	764,84	4,53	300,84	2.190,43	1.550,57	407,74
082	GIAROLE	524,00	9,62	44,05	-	577,67	0,12	12,71
083	GREHIASCO	462,78	28,58	-	-	491,36	717,39	219,81
084	GROGNARDO	138,11	180,38	2,30	32,25	353,04	204,45	203,75
085	GRONDONA	306,02	25,22	4,50	237,25	572,99	978,51	828,45
086	GUAZZORA	204,09	0,31	9,81	-	214,21	-	2,17
087	ISOLA SANT'ANTONIO	769,17	0,53	122,56	80,00	972,26	16,82	60,67
088	LERMA	189,10	243,78	1,25	194,04	628,17	493,58	266,53
089	LU	1.108,89	703,71	3,94	133,98	1.950,52	36,78	49,27
090	VALVICINO	122,25	15,80	1,02	56,63	195,70	467,00	90,07

## Segue Tav. 19 — Ripartizione della superficie aziendale secondo l'utilizzazione dei terreni, per comune

Superficie in ettari

Codice del Comune	C O M U N I	SUPERFICIE AGRICOLA UTILIZZATA (SAU)				SUPERFICIE A BOSCHI	ALTRA SUPERFICIE	
		Seminativi	Coltivazioni permanenti		Prati permanenti e pascoli			
			legnose agrarie	altre				
091	NASIO	1.518,31	282,25	145,13	45,49	1.991,18	150,18	75,75
092	HELAZZO	721,16	310,68	3,75	12,20	1.047,79	331,08	307,74
093	NERANA	162,86	19,03	1,23	35,33	218,45	362,72	321,48
094	HIRABELLO MONFERRATO	978,29	75,02	66,24	111,99	1.231,54	8,50	18,69
095	NOLARE	406,78	214,36	1,50	247,70	870,34	1.096,18	247,35
096	NOLINO DEI TORTI	419,46	3,43	0,66	1,18	424,73	50,92	7,57
097	MONBELLO MONFERRATO	909,66	269,73	47,69	302,58	1.529,66	111,24	165,20
098	MONPERONE	502,41	85,44	-	7,80	595,65	162,78	87,86
099	MONCESTINO	359,37	26,70	78,84	34,58	499,49	81,13	142,38
100	MONGIARDINO LIGURE	331,97	6,47	220,13	489,13	1.047,70	750,04	219,99
101	MONLEALE	277,97	433,67	1,16	2,36	715,16	81,01	44,61
102	MONFACUTO	830,14	33,14	3,00	186,00	1.052,28	588,44	203,58
103	MONFALDEO	112,27	204,11	0,09	6,04	322,51	106,93	115,93
104	MONFALDO BORNIDA	199,39	374,69	3,16	60,26	637,50	55,78	33,98
105	MONTECASTELLO	263,92	80,74	42,95	3,65	391,26	9,70	104,94
106	MONTECHIARO D'ACQUI	721,11	123,59	0,90	44,01	889,61	532,04	292,21
107	MONTEGIOCO	203,87	102,85	-	-	306,72	58,05	49,78
108	MONTEHAZZINO	606,92	243,54	-	-	850,46	222,36	57,43
109	MORANO SUL PO	1.076,01	-	657,29	34,29	1.767,59	-	109,29
110	MORBELLO	283,28	177,82	2,00	95,69	558,79	737,33	434,94
111	MORNESE	153,09	203,99	0,04	11,63	368,75	546,97	100,35
112	MORSASCO	346,71	311,45	7,25	22,59	688,00	47,85	161,65
113	MURISENGO	698,46	255,98	15,67	382,32	1.352,43	117,42	46,88
114	NOVI LIGURE	3.199,86	175,70	6,72	369,31	3.751,59	294,90	264,71
115	OCCIMIANO	1.529,89	54,46	28,81	294,69	1.907,85	2,03	49,96
116	ODALENGO GRANDE	543,90	121,61	2,40	201,48	869,39	181,85	228,14
117	ODALENGO PICCOLO	177,21	117,98	7,11	115,94	418,24	87,83	110,41
118	OLIVOLA	125,50	127,32	2,80	13,85	269,47	16,63	5,75
119	ORSARA BORNIDA	210,94	251,83	1,88	1,00	465,65	50,87	51,68
120	OTTIGLIO	365,36	450,56	10,31	151,17	977,40	108,01	128,39
121	OVADA	388,38	738,76	13,55	243,43	1.384,12	610,25	232,37
122	OVIGLIO	1.925,04	65,95	155,54	19,05	2.165,58	33,85	86,47
123	OZZANO MONFERRATO	593,29	301,34	10,28	59,84	964,75	21,12	126,64
124	PADERNA	178,34	155,72	2,65	15,53	352,24	6,10	7,15
125	PARETO	1.254,99	51,57	4,45	301,85	1.612,86	1.685,84	432,59
126	PARODI LIGURE	205,67	357,12	1,95	2,85	567,59	226,63	119,66
127	PASTURANA	286,09	27,84	0,70	55,08	369,71	53,26	20,70
128	PECETTO DI VALENZA	631,01	212,08	0,30	-	843,39	6,25	21,51
129	PIETRA HAZZI	400,61	62,43	36,05	17,99	517,08	31,90	22,72
130	PIOVERA	1.288,41	6,13	134,54	32,31	1.461,39	86,85	57,17
131	PONARO MONFERRATO	727,79	23,79	174,09	-	925,67	-	44,71
132	PONTECURONE	2.304,00	55,96	0,31	46,60	2.406,87	-	80,17
133	PONTESTURA	950,33	209,71	81,67	172,53	1.414,24	72,21	84,08
134	PONTI	503,22	132,89	2,62	3,60	642,33	267,05	106,75
135	PONZANO MONFERRATO	222,00	175,31	13,27	76,04	486,62	64,77	132,32



Segue Tav. 19 — Ripartizione della superficie aziendale secondo l'utilizzazione dei terreni, per comuni  
Superficie in ettari

Codice del Comune	C O M U N I	SUPERFICIE AGRICOLA UTILIZZATA (SAU)				SUPERFICIE A BOSCHI	ALTRA SUPERFICIE	
		Seminativi	Coltivazioni permanenti		Prati permanenti e pascoli			
			legnose agrarie	altre				
136	PONZONE	1.049,03	102,55	11,69	292,37	1.455,64	2.141,63	985,64
137	POZZOL GROPPPO	712,11	195,78	-	4,00	911,89	242,61	42,93
138	POZZOLO FORMIGARO	2.717,14	59,10	2,02	80,91	2.859,17	6,47	145,94
139	PRASCO	277,93	166,80	-	12,30	457,03	121,40	67,82
140	PREDOSA	2.186,24	329,21	16,31	134,55	2.666,31	153,29	158,27
141	QUARGNENTO	2.621,84	73,23	47,83	154,02	2.896,92	28,82	89,93
142	QUATTORDIO	1.212,43	55,86	36,44	85,13	1.389,86	88,60	29,33
143	RICALDONE	195,02	498,82	3,20	2,68	699,72	53,46	25,83
144	RIVALTA BORNIDA	388,27	359,67	62,14	2,34	812,42	27,55	100,26
145	RIVARONE	287,35	35,21	105,64	3,00	431,20	1,34	70,67
146	ROCCAFORTE LIGURE	407,13	1,28	7,40	56,70	472,51	790,48	96,48
147	ROCCA GRINALDA	348,97	781,61	5,43	34,68	1.170,69	58,65	173,54
148	ROCCHETTA LIGURE	471,25	2,90	-	-	474,15	582,18	1,81
149	ROSIGNANO MONFERRATO	879,94	673,67	13,57	157,67	1.724,85	9,16	96,82
150	SALA MONFERRATO	242,38	275,33	1,54	80,66	599,91	29,93	72,77
151	SALE	3.755,09	48,63	153,81	102,52	4.060,05	1,18	186,20
152	SAN CRISTOFORO	159,31	177,45	0,85	22,27	359,88	115,61	37,69
153	SAN GIORGIO MONFERRATO	362,82	322,35	1,68	24,22	711,07	6,59	31,54
154	SAN SALVATORE MONFERRATO	2.002,46	245,23	60,14	308,31	2.616,14	9,13	155,32
155	SAN SEBASTIANO CURONE	206,40	33,37	11,93	11,02	262,72	94,30	57,89
156	SANT'AGATA FOSSILI	348,26	168,46	2,03	11,09	529,84	167,11	49,63
157	SARDIGLIANO	377,92	110,82	2,26	31,17	522,17	469,04	151,95
158	SAREZZANO	490,12	642,00	1,30	1,64	1.135,06	90,39	47,96
159	SERRALUNGA DI CREA	401,79	152,98	11,12	79,12	645,01	138,76	75,00
160	SERRAVALLE SCRIVIA	659,12	93,73	1,20	28,08	782,13	209,47	165,30
161	SEZZADIO	2.614,94	375,06	98,77	1,66	3.090,43	132,64	65,13
162	SILVANO D'ORBA	270,66	315,77	1,13	49,15	636,71	71,06	90,26
163	SOLERO	1.885,66	10,38	78,54	127,02	2.101,60	5,90	19,45
164	SOLOGHELLO	245,42	103,46	1,17	56,80	406,85	5,55	19,73
165	SPIGNO MONFERRATO	1.549,42	233,85	15,71	382,67	2.181,65	2.407,14	536,10
166	SPINETO SCRIVIA	227,89	133,72	-	24,20	385,81	7,88	23,43
167	STAZZANO	530,15	96,24	16,93	149,34	792,66	525,54	175,88
168	STREVI	568,76	542,16	18,08	2,70	1.131,70	64,09	67,96
169	TAGLIOLO MONFERRATO	270,81	302,46	0,35	117,17	690,79	860,68	127,68
170	TASSAROLO	230,83	90,47	-	39,30	360,60	135,62	60,51
171	TERRUGGIA	439,57	91,40	18,08	31,42	580,47	1,96	34,91
172	TERZO	349,15	253,48	4,65	6,76	614,04	73,97	93,56
173	TICINETO	595,68	-	69,76	-	665,44	-	26,77
174	TORTONA	6.120,39	578,49	63,38	786,65	7.548,91	75,74	434,80
175	TREVILLE	210,00	133,85	16,93	52,80	413,58	23,70	7,63
176	TRISOBBIO	147,79	368,87	5,90	54,20	576,76	29,99	113,14
177	VALENZA	2.904,21	261,90	860,58	125,08	4.151,77	67,19	260,31
178	VALMACCA	449,47	0,84	662,71	-	1.113,02	-	47,13
179	VIGNALE MONFERRATO	694,33	507,42	13,08	143,15	1.357,98	27,52	101,92
180	VIGNOLE BORBERA	301,76	40,64	42,71	1,68	386,79	185,65	87,87

Segue TAV. 19 — Ripartizione della superficie aziendale secondo l'utilizzazione dei terreni, per comune  
Superficie in ettari

Codice del Comune	C O M U N I	SUPERFICIE AGRICOLA UTILIZZATA (SAU)					SUPERFICIE A BOSCHI	ALTRA SUPERFICIE
		Seminativi	Coltivazioni permanenti		Prati permanent e pascoli	Totale		
			legnose agrarie	altre				
181	VIGUZZOLO	1.067,49	361,24	0,16	64,12	1.493,01	18,40	49,55
182	VILLADEATI	406,77	281,61	19,99	230,50	938,87	98,78	117,13
183	VILLALVERNIA	207,12	50,50	1,00	11,49	270,11	55,77	21,38
184	VILLAHIROGLIO	309,59	56,13	5,79	93,14	464,65	140,27	238,05
185	VILLANOVA MONFERRATO	1.373,45	0,09	82,28	6,00	1.461,82	-	79,07
186	VILLABONAGHANO	285,25	250,80	0,20	6,95	543,20	9,85	5,20
187	VISONE	358,04	260,49	4,87	14,08	637,48	144,63	208,87
188	VOLPEDO	320,10	440,89	-	14,30	775,29	128,24	72,99
189	VOLPEGLINO	137,48	111,48	-	-	248,96	17,98	5,97
190	VOLTAGGIO	218,65	1,39	4,80	338,74	563,58	1.590,86	135,15
	PROVINCIA	155.062,63	34.782,12	9.198,66	22.707,82	221.751,23	47.202,91	23.804,71

Tav. 20 — Aziende con seminativi, per principali coltivazioni e comune

Superficie in ettari

Codice del Comune	C O M U N I	C E R E A L I				COLTIVAZIONI ORTIVE		COLTIVAZIONI FORAGGERE AVVICENDATE	
		Totale		di cui frumento		Aziende	Superficie a coltivazioni ortive	Aziende	Superficie a coltivazioni foraggere avvicendate
		Aziende	Superficie a cereali	Aziende	Superficie a frumento				
001	ACQUI TERRE	458	593,46	419	435,61	99	13,49	426	376,69
002	ALBERA LIGURE	94	105,11	89	91,73	56	0,95	162	369,05
003	ALESSANDRIA	1.961	10.961,75	1.912	8.672,92	478	108,31	869	2.212,38
004	ALPIANO NATTA	207	386,68	194	278,12	14	1,58	128	101,05
005	ALICE BEL COLLE	198	215,18	179	171,76	8	1,77	137	121,80
006	ALLUVIONI CAMBIO*	169	481,54	153	374,32	149	74,80	87	108,26
007	ALTAVILLA MONFERRATO	133	225,61	125	172,48	46	2,92	141	219,04
008	ALZANO SCRIVIA	53	68,94	52	61,61	37	24,70	30	22,61
009	ARQUATA SCRIVIA	213	222,02	197	200,33	97	8,98	178	157,15
010	AVOLASCA	102	256,95	102	250,36	1	0,06	109	221,07
011	BALZOLA	130	1.322,20	47	103,79	55	8,04	41	57,50
012	BASALUZZO	585	807,76	584	630,94	15	1,37	285	163,16
013	BASSIGNANA	210	647,49	204	480,36	27	7,44	154	277,79
014	BELFORTE MONFERRATO	47	83,51	46	65,43	66	5,48	29	37,79
015	BERGANASCO	226	658,00	223	470,86	18	1,67	193	327,11
016	BERZANO DI TORTONA	47	103,51	43	94,76	4	0,23	40	54,76
017	BISTAGNO	282	387,56	266	292,07	51	5,25	276	283,85
018	BORGHETTO DI BORBERA	395	381,40	392	332,62	9	0,94	349	391,37
019	BORGORATTO ALESSANDRINO	89	356,98	89	258,62	40	25,31	44	70,19
020	BORGO SAN MARTINO	117	542,60	98	182,15	152	151,25	60	180,22
021	BOSCO MARENGO	290	2.338,13	289	1.876,63	11	1,93	139	434,99
022	BOSIO	134	99,91	103	74,24	263	13,07	207	80,70
023	BOZZOLE	39	140,65	33	67,28	25	2,80	8	15,74
024	BRIGNANO-FRASCATA	163	400,41	156	388,76	102	7,27	165	402,90
025	CABELLA LIGURE	94	97,90	69	80,36	251	55,42	199	408,70
026	CANAGNA	100	166,82	84	124,88	4	0,66	84	74,15
027	CANINO	196	239,54	124	127,46	146	19,18	109	107,13
028	CANTALUPO LIGURE	157	393,57	154	374,32	137	18,52	176	798,50
029	CAPRIATA D'ORBA	287	905,35	280	731,88	163	8,05	156	311,61
030	CARBONARA SCRIVIA	51	99,28	45	82,42	13	0,69	45	37,09
031	CARENTINO	62	360,86	57	254,11	24	1,18	67	191,77
032	CAREZZANO	126	219,30	123	209,85	70	5,21	138	184,57
033	CARPENETO	285	312,73	268	242,64	21	1,17	162	148,53
034	CARREGA LIGURE	-	-	-	-	-	-	-	-
035	CARROSIO	22	34,24	21	32,37	6	0,80	-	-
036	CARTOSIO	233	208,59	219	185,62	15	1,65	241	210,90
037	CASAL CERVELLI	220	785,31	213	572,12	144	112,26	59	157,79
038	CASALEGGIO BOIRO	48	75,16	44	62,76	46	1,48	46	59,79
039	CASALE MONFERRATO	749	3.504,80	586	1.750,51	500	125,53	572	1.504,69
040	CASALNOCEO	135	533,37	126	452,14	85	6,71	124	240,54
041	CASASCO	83	222,26	81	216,33	-	-	89	224,64
042	CASSANO SPINOLA	104	360,11	97	311,39	33	1,64	127	227,86
043	CASSINE	473	847,94	432	640,02	68	5,68	417	398,94
044	CASSINELLE	186	120,89	166	99,84	85	3,71	155	106,36
045	CASTELLANIA	40	85,88	39	80,78	19	2,03	48	102,70

Segue Tav. 20 — Aziende con seminativi, per principali coltivazioni e comune  
Superficie in ettari

Codice del Comune	C O M U N I	C E R E A L I				COLTIVAZIONI ORTIVE		COLTIVAZIONI FORAGGERE AVVICENDATE	
		Totale		di cui frumento		Aziende	Superficie a coltivazioni ortive	Aziende	Superficie a coltivazioni foraggere avvicendate
		Aziende	Superficie a cereali	Aziende	Superficie a frumento				
046	CASTELLAR GUIDOBONO	45	145,87	43	131,36	5	0,46	42	86,33
047	CASTELLAZZO BORNIDA	429	1.918,58	411	1.480,10	354	239,82	292	578,01
048	CASTELLETTO D'ERRO	58	109,10	55	74,80	4	0,30	61	92,30
049	CASTELLETTO D'ORBA	187	273,33	152	178,52	48	2,16	167	136,24
050	CASTELLETTO MERLI	159	295,47	145	213,71	58	3,79	133	121,62
051	CASTELLETTO NONFERRATO	89	519,79	81	421,00	18	1,66	91	245,34
052	CASTELNUOVO BORNIDA	243	547,85	239	421,37	95	17,10	188	213,73
053	CASTELNUOVO SCRIVIA	444	1.649,83	427	1.405,55	337	347,24	302	457,50
054	CASTELSPINA	127	430,75	123	323,44	73	28,25	108	190,59
055	CAVATORE	96	192,30	84	145,85	29	3,90	99	206,75
056	CELLA MONTE	89	162,32	87	151,89	22	1,70	30	54,02
057	CERESETO	101	321,07	85	231,74	7	0,63	88	142,48
058	CERRETO GRUE	89	137,50	85	127,40	5	0,45	96	130,75
059	CERRINA	177	308,61	152	245,71	208	27,87	155	205,42
060	CONIOLO	103	173,45	73	116,58	79	3,08	96	142,54
061	CONZANO	156	445,44	138	333,28	148	12,80	157	330,21
062	COSTA VESCOVATO	113	222,08	111	212,77	-	-	119	204,45
063	CREMOLINO	127	117,69	124	106,07	-	-	76	52,52
064	CUCCARO NONFERRATO	102	292,55	102	217,81	1	0,20	112	176,04
065	DENICE	104	168,63	103	135,73	27	1,38	106	153,42
066	DERNICE	124	316,60	124	303,70	96	12,60	127	416,35
067	FABBRICA CURONE	229	234,98	216	226,81	267	14,94	254	476,23
068	FELIZZANO	161	719,61	157	570,71	19	1,30	127	397,65
069	FRACONALTO	33	13,70	33	13,70	64	3,62	31	7,52
070	FRANCAVILLA BISIO	54	247,13	51	198,08	27	1,14	47	67,24
071	FRASCARO	77	301,31	74	211,62	6	2,78	60	96,92
072	FRASSINELLO NONFERRATO	124	226,84	117	183,48	17	2,59	88	88,73
073	FRASSINETO PO	147	544,49	126	340,97	107	65,10	83	273,83
074	FRESONARA	149	532,54	149	426,32	7	2,03	97	125,01
075	FRUGAROLO	151	1.286,48	150	1.075,47	35	4,12	81	274,77
076	FUBINE	227	777,28	213	623,75	65	7,38	205	390,31
077	GABIANO	255	407,61	189	272,91	278	166,04	169	129,58
078	GAMALERO	146	546,01	138	421,01	46	17,76	125	212,42
079	GARBAGNA	153	259,41	149	245,95	1	0,26	184	256,32
080	GAVAZZANA	39	76,60	39	74,11	2	0,08	45	70,73
081	GAVI	442	842,78	415	742,54	229	19,25	237	184,63
082	GIAROLE	57	359,12	55	250,83	1	0,13	27	132,49
083	GRENIASCO	131	181,15	121	173,60	35	3,92	149	239,34
084	GROGNARDO	60	46,46	60	44,16	3	0,70	71	61,25
085	GRONDONA	155	153,36	130	131,07	127	2,76	158	128,48
086	GUAZZORA	60	95,34	53	78,66	55	30,73	31	26,15
087	ISOLA SANT'ANTONIO	144	380,59	110	291,59	165	131,72	80	99,07
088	LERNA	94	100,69	87	82,67	42	2,38	110	57,30
089	LU	202	748,54	194	581,93	3	0,52	164	346,52
090	MAVICINO	28	50,65	24	45,55	25	1,24	33	52,96

Segue TAV. 20 — Aziende con seminativi, per principali coltivazioni e comune  
Superficie in ettari

Codice dei Comuni	C O M U N I	C E R E A L I				COLTIVAZIONI ORTIVE		COLTIVAZIONI FORAGGERE AVVICENDATE	
		Totale		di cui frumento		Aziende	Superficie a coltivazioni ortive	Aziende	Superficie a coltivazioni foraggere avvicendate
		Aziende	Superficie a cereali	Aziende	Superficie a frumento				
091	NASIO	321	858,67	307	646,80	158	16,58	295	428,90
092	NELAZZO	297	381,37	263	276,35	89	5,73	328	316,29
093	NERANA	74	130,37	72	112,75	8	0,33	23	18,81
094	NERABELLO NONFERRATO	139	707,43	119	459,71	34	5,04	112	258,46
095	NOLARE	181	134,99	163	111,07	115	4,70	136	132,78
096	MOLINO DEI TORTI	102	180,00	96	166,00	85	35,32	62	77,00
097	NONBELLO NONFERRATO	297	521,03	263	381,37	196	15,91	263	307,01
098	NONPERONE	90	252,07	90	234,87	6	0,22	91	234,60
099	NONCESTINO	71	224,55	47	104,68	91	65,09	52	38,19
100	NONGIARDINO LIGURE	58	50,70	57	49,66	143	4,36	68	122,59
101	NONLEALE	107	151,59	106	146,64	15	1,23	90	112,62
102	MONTACUTO	119	312,54	111	289,20	139	13,30	141	490,35
103	MONTALDO	68	88,06	51	79,90	1	0,06	27	18,56
104	MONTALDO BORNIDA	132	127,49	114	104,17	92	2,89	92	52,19
105	MONTECASTELLO	74	191,22	68	144,23	3	1,16	52	53,22
106	MONTECHIARO D'ACQUI	139	348,45	139	309,29	14	3,19	133	283,13
107	MONTegioco	64	111,87	62	102,35	25	0,88	63	87,41
108	MONTMARZINO	143	294,05	142	275,19	8	1,17	138	289,10
109	MORANO SUL PO	147	1.057,35	9	25,03	62	6,17	1	11,90
110	MORBELLO	83	58,61	81	56,46	13	1,29	114	141,22
111	MORNESE	92	52,80	79	47,76	26	1,14	131	83,72
112	MORSASCO	118	171,06	112	118,09	15	1,13	146	149,45
113	MURISENGO	264	412,27	217	310,08	36	8,20	206	176,75
114	NOVI LIGURE	414	2.336,04	409	2.066,47	184	20,62	251	783,50
115	OCCINIAMO	94	984,32	87	454,14	20	2,82	98	504,57
116	ODALENGO GRANDE	171	272,85	158	203,60	170	49,20	167	171,65
117	ODALENGO PICCOLO	76	112,20	71	82,50	78	4,25	57	34,39
118	OLIVOLA	47	48,75	47	42,25	8	2,10	52	72,75
119	ORSARA BORNIDA	122	140,29	113	81,98	15	1,20	78	65,57
120	OTTIGLIO	177	232,75	148	159,16	76	5,42	154	101,86
121	OVADA	281	283,91	267	253,55	120	20,42	61	33,75
122	OVIGLIO	204	1.356,12	192	811,74	179	47,69	162	425,75
123	OZZANO NONFERRATO	119	302,57	93	249,05	67	5,35	123	257,36
124	PADERNA	60	97,06	60	95,45	27	0,97	53	80,18
125	PARETO	285	587,81	284	522,67	29	1,97	289	612,96
126	PARODI LIGURE	130	96,98	100	75,22	161	8,43	171	75,69
127	PASTURANA	60	202,96	57	164,07	3	0,25	40	75,05
128	PECETTO DI VALENZA	120	316,12	117	260,70	10	7,13	126	270,01
129	PIETRA MARAZZI	61	253,59	51	192,92	95	10,12	61	89,50
130	PIOVERA	106	918,29	100	747,92	27	2,11	81	280,61
131	POMARO NONFERRATO	71	550,91	38	228,00	17	2,80	24	143,35
132	PONTECURONE	182	1.454,56	174	1.262,73	65	24,78	172	467,61
133	PONTESTURA	225	632,72	155	432,45	140	11,28	145	278,47
134	PONTI	174	279,99	173	222,38	30	1,83	164	209,76
135	PONZANO NONFERRATO	89	137,41	81	92,04	58	5,47	81	73,97

Segue Tav. 20 — Aziende con seminativi, per principali coltivazioni e comune  
Superficie in ettari

Codice del Comune	C O M U N I	C E R E A L I				COLTIVAZIONI ORTIVE		COLTIVAZIONI FORAGGERE AVVICENDATE	
		Totale		di cui frumento		Aziende	Superficie a coltivazioni ortive	Aziende	Superficie a coltivazioni foraggiere avvicendate
		Aziende	Superficie a cereali	Aziende	Superficie a frumento				
136	PONZONE	258	278,52	234	247,80	172	15,86	352	576,94
137	POZZOL GROPPPO	146	337,76	146	332,80	5	1,30	147	361,50
138	POZZOLO FORMIGARO	293	2.084,62	283	1.919,82	86	9,52	140	444,50
139	PRASCO	60	62,90	52	53,35	36	3,20	137	158,00
140	PREDOSA	321	1.569,57	314	1.176,29	86	8,47	220	516,74
141	QUARGNENTO	221	1.728,92	214	1.421,94	95	2,15	187	806,53
142	QUATTORDIO	140	821,40	140	614,04	7	1,40	138	340,65
143	RICALDONE	139	106,79	126	90,80	4	0,46	133	86,01
144	RIVALTA BOBHIDA	275	243,65	258	197,56	177	73,22	92	61,50
145	RIVARONE	114	188,96	114	140,73	68	18,23	76	77,24
146	ROCCAFORTE LIGURE	61	81,59	59	76,35	62	8,02	19	70,92
147	ROCCA GRIMALDA	187	245,03	178	204,26	71	3,22	100	79,72
148	ROCCHETTA LIGURE	67	108,25	66	104,03	18	0,86	86	299,05
149	ROSIGNANO MONFERRATO	283	541,63	254	422,72	129	14,87	297	296,98
150	SALA MONFERRATO	104	141,68	92	108,85	95	4,44	73	64,59
151	SALE	446	2.138,26	417	1.773,46	306	85,73	355	804,69
152	SAN CRISTOFORO	85	85,14	75	50,09	27	1,10	97	60,94
153	SAN GIORGIO MONFERRATO	111	199,49	93	148,94	49	2,51	143	145,79
154	SAN SALVATORE MONFERRATO	336	1.329,08	312	1.038,16	47	6,93	290	585,95
155	SAN SEBASTIANO CURONE	57	80,28	51	71,28	62	13,37	64	98,01
156	SANT'AGATA FOSSILI	126	203,70	125	191,27	-	-	96	132,01
157	SARDIGLIANO	177	208,90	171	186,23	95	6,06	187	149,40
158	SAREZZANO	194	299,75	190	257,42	9	0,72	170	186,33
159	SERRALUNGA DI CREA	149	286,86	136	184,78	58	6,00	92	104,18
160	SERRAVALLE SCRIVIA	130	383,46	124	350,59	120	6,95	119	217,35
161	SEZZADIO	330	1.752,37	326	1.332,59	35	13,35	238	711,08
162	SILVANO D'ORBA	252	211,41	227	158,32	149	5,42	135	47,78
163	SOLERO	232	1.384,29	230	1.161,25	9	0,93	174	385,47
164	SOLOGHELLO	87	148,38	76	106,32	76	2,43	75	91,91
165	SPIGNO MONFERRATO	430	875,97	397	732,81	185	6,66	400	572,04
166	SPINNETO SCRIVIA	70	114,85	69	105,07	16	0,73	65	109,41
167	STAZZANO	153	263,89	141	236,90	106	10,02	176	231,70
168	STREVI	271	343,08	246	256,74	122	13,99	214	174,25
169	TAGLIOLO MONFERRATO	84	152,93	79	136,52	166	9,03	134	89,31
170	TASSAROLO	68	168,04	67	126,20	2	0,12	32	61,57
171	TERRUGGIA	90	260,52	74	192,69	32	2,77	86	175,18
172	TERZO	166	178,20	148	140,93	106	5,47	156	156,38
173	TICINETO	155	374,12	118	163,80	135	72,51	58	132,40
174	TORTONA	741	4.185,55	698	3.549,73	179	59,28	475	1.300,32
175	TREVILLE	71	102,29	46	67,07	89	4,50	81	69,00
176	TRISOBBIO	126	91,85	122	78,49	6	0,41	64	27,73
177	VALENZA	434	2.009,34	392	1.382,04	235	31,37	368	760,37
178	VALHACCA	193	269,00	167	163,09	221	84,28	33	52,36
179	VIGNALE MONFERRATO	184	451,60	160	332,56	34	1,95	143	198,56
180	VIGNOLE BORBERA	102	161,56	102	134,48	10	2,16	92	109,74

Segue TAV. 20 — Aziende con seminativi, per principali coltivazioni e comune  
Superficie in ettari

Codice del Comune	C O M U N I	C E R E A L I				COLTIVAZIONI ORTIVE		COLTIVAZIONI FORAGGERE AVVICENDATE	
		Totale		di cui frumento		Aziende	Superficie a coltivazioni ortive	Aziende	Superficie a coltivazioni foraggiere avvicendate
		Aziende	Superficie a cereali	Aziende	Superficie a frumento				
181	VIGUZZOLO	247	638,02	220	520,18	64	16,75	196	285,87
182	VILLADEATI	176	289,65	155	231,56	99	6,93	51	28,36
183	VILLALVERNIA	72	117,04	72	112,79	6	0,49	42	75,13
184	VILLANIROGLIO	101	147,58	71	99,44	161	79,99	100	77,62
185	VILLANOVA MONFERRATO	248	1.183,32	167	306,15	160	76,26	60	111,55
186	VILLAROHAGNANO	66	179,05	65	168,55	16	2,95	49	96,55
187	VISONE	212	170,47	194	127,24	93	8,48	225	149,28
188	VOLPEDO	96	180,10	88	168,69	45	10,41	83	119,03
189	VOLPEGLINO	35	81,55	35	74,35	2	0,50	32	42,23
190	VOLTAGGIO	52	78,11	43	57,13	75	6,24	43	75,93
	PROVINCIA	32.945	97.979,79	30.179	73.985,30	14.364	3.291,33	25.836	42.951,68

## Tav. 21 — Aziende con coltivazioni legnose agrarie, per principali coltivazioni e comune

Superficie in ettari

Codice del Comune	C O M U N I	VITE		OLIVO		AGRUMI		FRUTTIFERI	
		Aziende	Superficie a vite	Aziende	Superficie a olivo	Aziende	Superficie ad agrumi	Aziende	Superficie a fruttiferi
001	ACQUI TERME	672	730,22	-	-	-	-	150	103,13
002	ALBERA LIGURE	89	9,40	-	-	-	-	2	0,26
003	ALESSANDRIA	424	165,33	-	-	-	-	76	47,44
004	ALFIANO NATTA	292	359,56	-	-	-	-	2	1,90
005	ALICE BEL COLLE	298	537,74	-	-	-	-	35	20,03
006	ALLUVIONI CANBIO'	18	3,32	-	-	-	-	-	-
007	ALTAVILLA MONFERRATO	200	189,24	-	-	-	-	30	13,13
008	ALZANO SCRIVIA	2	0,32	-	-	-	-	1	0,79
009	ARQUATA SCRIVIA	300	82,64	-	-	-	-	21	3,88
010	AVOLASCA	110	120,17	-	-	-	-	22	6,73
011	BALZOLA	-	-	-	-	-	-	-	-
012	BASALUZZO	251	69,93	-	-	-	-	2	0,68
013	BASSIGNANA	156	61,27	-	-	-	-	5	2,65
014	BELFORTE MONFERRATO	102	81,26	-	-	-	-	4	0,98
015	BERGAMASCO	251	260,01	-	-	-	-	1	0,33
016	BERZANO DI TORTONA	58	121,84	-	-	-	-	43	20,07
017	BISTAGNO	305	301,82	-	-	-	-	167	57,44
018	BORGHETTO DI BORBERA	294	58,82	-	-	-	-	2	0,19
019	BORGORATTO ALESSANDRINO	17	18,42	-	-	-	-	-	-
020	BORGO SAN MARTINO	-	-	-	-	-	-	3	0,66
021	BOSCO MARENGO	-	-	-	-	-	-	2	0,30
022	BOSIO	385	389,71	-	-	-	-	21	10,44
023	BOZZOLE	18	5,18	-	-	-	-	-	-
024	BRIGNANO-FRASCATA	187	139,96	-	-	-	-	14	3,77
025	CABELLA LIGURE	5	1,11	-	-	-	-	2	0,75
026	CANAGNA	244	294,37	-	-	-	-	3	1,40
027	CANINO	384	342,72	-	-	-	-	72	26,42
028	CANTALUPO LIGURE	115	37,07	-	-	-	-	6	2,20
029	CAPRIATA D'ORBA	387	406,40	-	-	-	-	4	0,80
030	CARBONARA SCRIVIA	89	82,01	-	-	-	-	2	0,98
031	CARENTINO	88	101,35	-	-	-	-	9	5,29
032	CAREZZANO	162	173,95	-	-	-	-	10	1,64
033	CARPENETO	411	683,11	-	-	-	-	12	4,45
034	CARREGA LIGURE	-	-	-	-	-	-	-	-
035	CARROSIO	76	23,59	-	-	-	-	-	-
036	CARTOSIO	266	136,00	-	-	-	-	15	5,07
037	CASAL CERVELLI	-	-	-	-	-	-	-	-
038	CASALEGGIO BOIRO	60	80,33	-	-	-	-	5	0,71
039	CASALE MONFERRATO	358	445,38	-	-	-	-	33	14,95
040	CASALNOCETO	140	98,14	-	-	-	-	43	20,86
041	CASASCO	85	87,79	-	-	-	-	7	11,60
042	CASSANO SPINOLA	192	93,62	-	-	-	-	6	2,70
043	CASSINE	709	878,15	-	-	-	-	61	16,37
044	CASSINELLE	270	266,05	-	-	-	-	5	1,15
045	CASTELLANIA	50	59,03	-	-	-	-	-	-



Segue TAV. 21 — Aziende con coltivazioni legnose agrarie, per principali coltivazioni e comune  
Superficie in ettari

Codice dei Comuni	C O M U N I	VITE		OLIVO		AGRUMI		FRUTTIFERI	
		Aziende	Superficie a vite	Aziende	Superficie a olivo	Aziende	Superficie ad agrumi	Aziende	Superficie a fruttiferi
046	CASTELLAR GUIDOBONO	50	30,96	-	-	-	-	11	2,30
047	CASTELLAZZO BORHIDA	21	4,16	-	-	-	-	2	0,33
048	CASTELLETTO D'ERRO	63	47,90	-	-	-	-	12	5,90
049	CASTELLETTO D'ORBA	429	594,48	-	-	-	-	5	0,54
050	CASTELLETTO MERLI	179	210,39	-	-	-	-	7	8,10
051	CASTELLETTO NONFERRATO	104	36,91	-	-	-	-	6	0,68
052	CASTELNUOVO BORHIDA	243	160,72	-	-	-	-	13	4,14
053	CASTELNUOVO SCRIVIA	195	53,97	-	-	-	-	4	1,89
054	CASTELSPINA	26	5,71	-	-	-	-	1	0,12
055	CAVATORE	113	102,57	-	-	-	-	33	11,32
056	CELLA MONTE	127	313,62	-	-	-	-	7	2,40
057	CERESETO	131	174,81	-	-	-	-	5	6,35
058	CERRETO GRUE	114	244,00	-	-	-	-	2	2,65
059	CERRINA	185	112,78	-	-	-	-	8	12,90
060	CONIOLO	120	67,86	-	-	-	-	4	1,08
061	CONZANO	201	184,15	-	-	-	-	13	5,28
062	COSTA VESCOVATO	137	243,33	-	-	-	-	2	1,50
063	CREHOLINO	275	480,25	-	-	-	-	3	4,40
064	CUCCARO NONFERRATO	144	189,21	-	-	-	-	2	0,40
065	DENICE	92	38,46	-	-	-	-	43	10,34
066	DERNICE	108	29,60	-	-	-	-	-	-
067	FABBRICA CURONE	114	15,71	-	-	-	-	4	0,16
068	FELIZZANO	95	23,16	-	-	-	-	4	1,61
069	FRACONALTO	-	-	-	-	-	-	-	-
070	FRANCAVILLA BISIO	77	60,80	-	-	-	-	-	-
071	FRASCARO	82	60,06	-	-	-	-	-	-
072	FRASSINELLO NONFERRATO	195	297,60	-	-	-	-	2	1,40
073	FRASSINETO PO	-	-	-	-	-	-	-	-
074	FRESONARA	128	28,19	-	-	-	-	1	0,50
075	FRUGAROLO	-	-	-	-	-	-	-	-
076	FUBINE	290	210,89	-	-	-	-	30	48,86
077	GABIANO	299	185,38	-	-	-	-	63	28,48
078	GAMALERO	196	192,13	-	-	-	-	8	32,28
079	GARBAGNA	183	65,79	-	-	-	-	23	13,96
080	GAVAZZANA	55	42,75	-	-	-	-	1	0,23
081	GAVI	598	741,68	-	-	-	-	76	20,27
082	GIAROLE	40	8,88	-	-	-	-	2	0,74
083	GREMIASCO	122	24,17	-	-	-	-	20	4,41
084	GROGNARDO	200	178,83	-	-	-	-	5	1,55
085	GRONDONA	148	24,00	-	-	-	-	7	1,22
086	GUAZZORA	3	0,31	-	-	-	-	-	-
087	ISOLA SANT'ANTONIO	4	0,47	-	-	-	-	1	0,06
088	LERNA	200	240,85	-	-	-	-	2	2,90
089	LU	373	658,87	-	-	-	-	17	20,94
090	MALVICINO	24	14,24	-	-	-	-	2	1,56

Segue TAV. 21 — Aziende con coltivazioni legnose agrarie, per principali coltivazioni e comune  
Superficie in ettari

Codice del Comune	C O M U N I	VITE		OLIVO		AGRUMI		FRUTTIFERI	
		Aziende	Superficie a vite	Aziende	Superficie a olivo	Aziende	Superficie ad agrumi	Aziende	Superficie a fruttiferi
091	NASIO	379	259,42	-	-	-	-	45	15,83
092	NELAZZO	404	253,63	-	-	-	-	175	56,85
093	NERANA	64	17,18	-	-	-	-	15	1,85
094	HIRABELLO NONFERRATO	160	74,16	-	-	-	-	4	0,86
095	NOLARE	342	211,70	-	-	-	-	7	2,66
096	MOLINO DEI TORTI	3	0,96	-	-	-	-	4	2,47
097	NONBELLO NONFERRATO	336	265,54	-	-	-	-	13	4,10
098	NONPERONE	91	77,31	-	-	-	-	20	8,13
099	NONCESTINO	66	23,27	-	-	-	-	8	2,67
100	NONGIARDINO LIGURE	14	3,56	-	-	-	-	53	2,91
101	NONLEALE	174	319,26	-	-	-	-	135	114,41
102	NONTACUTO	73	32,42	-	-	-	-	3	0,72
103	NONTALDEO	148	202,20	-	-	-	-	2	1,91
104	NONTALDO BORNIDA	233	369,46	-	-	-	-	17	5,23
105	MONTECASTELLO	128	75,81	-	-	-	-	14	4,93
106	MONTECHIARO D'ACQUI	133	114,45	-	-	-	-	46	9,14
107	MONTEGIOCO	75	92,55	-	-	-	-	19	10,30
108	MONTEMARZINO	163	217,83	-	-	-	-	68	25,71
109	MORANO SUL PO	-	-	-	-	-	-	-	-
110	MORBELLO	216	171,31	-	-	-	-	12	6,51
111	MORNESE	208	201,81	-	-	-	-	4	2,18
112	MORSASCO	235	300,83	-	-	-	-	16	4,80
113	MURISENGO	315	250,17	-	-	-	-	15	5,81
114	NOVI LIGURE	190	169,35	-	-	-	-	24	4,88
115	OCCIMIANO	114	53,45	-	-	-	-	2	1,01
116	ODALENGO GRANDE	189	117,83	-	-	-	-	3	2,50
117	ODALENGO PICCOLO	100	106,33	-	-	-	-	7	8,94
118	OLIVOLA	80	126,35	-	-	-	-	4	0,97
119	ORSARA BORNIDA	191	250,01	-	-	-	-	8	1,82
120	OTTIGLIO	316	433,82	-	-	-	-	37	6,59
121	OVADA	477	729,67	-	-	-	-	23	8,21
122	OVIGLIO	156	63,21	-	-	-	-	9	2,74
123	OZZANO NONFERRATO	254	300,06	-	-	-	-	4	0,98
124	PADERNA	90	149,58	-	-	-	-	6	1,32
125	PARETO	173	46,82	-	-	-	-	6	4,75
126	PARODI LIGURE	375	350,53	-	-	-	-	22	6,59
127	PASTURANA	76	27,11	-	-	-	-	3	0,73
128	PECETTO DI VALENZA	221	206,38	-	-	-	-	6	5,70
129	PIETRA MARAZZI	129	59,80	-	-	-	-	11	2,63
130	PIOVERA	15	6,13	-	-	-	-	-	-
131	PONARO NONFERRATO	93	22,55	-	-	-	-	3	1,24
132	PONTECURONE	171	50,20	-	-	-	-	6	5,76
133	PONTESTURA	338	201,75	-	-	-	-	6	2,27
134	PONTI	161	115,98	-	-	-	-	46	16,91
135	PONZANO NONFERRATO	131	171,87	-	-	-	-	8	2,51

Segue TAV. 21 — Aziende con coltivazioni legnose agrarie, per principali coltivazioni e comune  
Superficie in ettari

Codice del Comune	C O M U N I	VITE		OLIVO		AGRUMI		FRUTTIFERI	
		Aziende	Superficie a vite	Aziende	Superficie a olivo	Aziende	Superficie ad agrumi	Aziende	Superficie a fruttiferi
136	PONZONE	272	97,16	-	-	-	-	22	5,39
137	POZZOL GROPPO	152	155,73	-	-	-	-	36	37,95
138	POZZOLO FORNIGARO	137	58,58	-	-	-	-	5	0,52
139	PRASCO	133	160,98	-	-	-	-	22	5,52
140	PREDOSA	376	328,32	-	-	-	-	5	0,60
141	QUARGNENTO	162	69,33	-	-	-	-	4	3,90
142	QUATTORDIO	121	50,07	-	-	-	-	8	5,79
143	RICALDONE	294	490,01	-	-	-	-	7	2,97
144	RIVALTA BORHIDA	421	349,91	-	-	-	-	37	9,76
145	RIVARONE	103	31,60	-	-	-	-	21	2,93
146	ROCCAPORTE LIGURE	8	1,28	-	-	-	-	-	-
147	ROCCA GRIMALDA	433	776,47	-	-	-	-	25	5,14
148	ROCCHETTA LIGURE	17	2,62	-	-	-	-	2	0,13
149	ROSIGNANO MONFERRATO	368	640,64	-	-	-	-	60	25,71
150	SALA MONFERRATO	173	272,94	-	-	-	-	5	0,95
151	SALE	257	48,43	-	-	-	-	3	0,20
152	SAN CRISTOFORO	178	174,50	-	-	-	-	8	2,77
153	SAN GIORGIO MONFERRATO	193	320,15	-	-	-	-	9	2,20
154	SAN SALVATORE MONFERRATO	407	242,00	-	-	-	-	6	2,50
155	SAN SEBASTIANO CURONE	70	25,34	-	-	-	-	17	8,03
156	SANT'AGATA FOSSILI	153	167,46	-	-	-	-	1	1,00
157	SARDIGLIANO	186	109,79	-	-	-	-	8	1,03
158	SAREZZANO	277	559,89	-	-	-	-	144	82,06
159	SERRALUNGA DI CREA	155	148,10	-	-	-	-	6	4,88
160	SERRAVALLE SCRIVIA	173	84,70	-	-	-	-	32	8,28
161	SEZZADIO	287	354,71	-	-	-	-	13	5,35
162	SILVANO D'ORBA	404	310,17	-	-	-	-	7	0,74
163	SOLERO	71	10,38	-	-	-	-	-	-
164	SOLONGHELLO	107	102,66	-	-	-	-	2	0,80
165	SPIGNO MONFERRATO	358	152,27	-	-	-	-	226	81,18
166	SPINETO SCRIVIA	123	129,57	-	-	-	-	6	0,77
167	STAZZANO	241	88,84	-	-	-	-	15	7,40
168	STREVI	437	516,12	-	-	-	-	52	11,37
169	TAGLIOLO MONFERRATO	292	301,55	-	-	-	-	6	0,86
170	TASSAROLO	162	90,47	-	-	-	-	-	-
171	TERRUGGIA	116	88,88	-	-	-	-	12	2,52
172	TERZO	202	227,59	-	-	-	-	98	24,72
173	TICINETO	-	-	-	-	-	-	-	-
174	TORTONA	710	562,57	-	-	-	-	52	12,48
175	TREVILLE	119	124,44	-	-	-	-	11	2,57
176	TRISOBBIO	286	366,56	-	-	-	-	10	2,31
177	VALENZA	455	239,14	-	-	-	-	68	21,16
178	VALHACCA	-	-	-	-	-	-	1	0,84
179	VIGNALE MONFERRATO	339	480,87	-	-	-	-	6	2,16
180	VIGNOLE BORBERA	98	39,54	-	-	-	-	2	1,10

Segue TAV. 21 — Aziende con coltivazioni legnose agrarie, per principali coltivazioni e comune

Superficie in ettari

Codice del Comune	COMUNI	VITE		OLIVO		AGRUMI		FRUTTIFERI	
		Aziende	Superficie a vite	Aziende	Superficie a olivo	Aziende	Superficie ad agrumi	Aziende	Superficie a fruttiferi
181	VIGUZZOLO	288	217,71	-	-	-	-	186	143,40
182	VILLADEATI	264	266,97	-	-	-	-	8	4,21
183	VILLALVERNIA	79	49,80	-	-	-	-	7	0,70
184	VILLANIROGLIO	146	50,23	-	-	-	-	13	5,90
185	VILLANOVA MONFERRATO	-	-	-	-	-	-	1	0,09
186	VILLAROMAGNANO	79	248,30	-	-	-	-	3	2,50
187	VISONE	348	224,03	-	-	-	-	110	24,76
188	VOLPEDO	194	232,87	-	-	-	-	170	205,92
189	VOLPEGLINO	49	89,39	-	-	-	-	28	22,09
190	VOLTAGGIO	-	-	-	-	-	-	12	1,39
	PROVINCIA	34.476	32.622,17	-	-	-	-	3.906	1.864,42

Tav. 22 — Aziende con bovini, per comune

Codice dei Comuni	C O M U N I	B O V I N I			Codice dei Comuni	C O M U N I	B O V I N I		
		Aziende	Capi				Aziende	Capi	
			Totale	di cui vacche				Totale	di cui vacche
001	ACQUI TERME	240	707	160	046	CASTELLAR GUIDOBONO	28	157	12
002	ALBERA LIGURE	85	324	142	047	CASTELLAZZO BORNIDA	158	2.441	281
003	ALESSANDRIA	734	10.747	1.722	048	CASTELLETTO D'ERRO	50	264	48
004	ALFIANO NATTA	151	839	352	049	CASTELLETTO D'ORBA	119	322	29
005	ALICE BEL COLLE	77	191	29	050	CASTELLETTO MERLI	114	1.046	215
006	ALLUVIONI CAMBIO'	67	388	31	051	CASTELLETTO MONFERRATO	44	475	87
007	ALTAVILLA MONFERRATO	75	440	159	052	CASTELNUOVO BORNIDA	104	641	274
008	ALZANO SCRIVIA	13	73	-	053	CASTELNUOVO SCRIVIA	122	991	56
009	ARQUATA SCRIVIA	47	172	63	054	CASTELSPINA	77	461	209
010	AVOLASCA	58	361	32	055	CAVATORE	66	232	52
011	BALZOLA	25	237	60	056	CELLA MONTE	57	370	125
012	BASALUZZO	73	596	127	057	CERESETO	53	563	208
013	BASSIGNANA	72	564	96	058	CERRETO GRUE	41	211	7
014	BELFORTE MONFERRATO	29	93	26	059	CERRINA	109	803	298
015	BERGAMASCO	134	855	177	060	CONIOLO	40	385	123
016	BERZANO DI TORTONA	20	95	8	061	CONZANO	90	909	223
017	BISTAGNO	152	589	124	062	COSTA VESCOVATO	45	193	13
018	BORGHETTO DI BORBERA	223	685	177	063	CREMOLINO	80	146	25
019	BORGORATTO ALESSANDRINO	34	228	28	064	CUCCARO MONFERRATO	65	454	46
020	BORGO SAN MARTINO	32	507	108	065	DENICE	54	235	75
021	BOSCO MARENGO	133	2.087	446	066	DERNICE	91	616	209
022	BOSIO	78	388	68	067	FABBRICA CURONE	255	1.107	696
023	BOZZOLE	9	101	11	068	FELIZZANO	71	688	128
024	BRIGNANO-FRASCATA	83	426	68	069	FRACONALTO	54	230	56
025	CABELLA LIGURE	143	486	239	070	FRANCAVILLA BISIO	32	265	10
026	CANAGNA	49	231	55	071	FRASCARO	42	293	13
027	CAMINO	96	535	140	072	FRASSINELLO MONFERRATO	51	264	91
028	CANTALUPO LIGURE	108	690	263	073	FRASSINETO PO	66	936	345
029	CAPRIATA D'ORBA	139	1.033	136	074	FRESONARA	93	830	172
030	CARBONARA SCRIVIA	16	187	9	075	FRUGAROLO	74	1.597	367
031	CARENTINO	23	303	24	076	PUBINE	142	1.035	286
032	CAREZZANO	37	206	11	077	GABIANO	159	999	307
033	CARPENETO	122	501	78	078	GANALESRO	76	411	34
034	CARREGA LIGURE	60	260	145	079	GARBAGNA	95	494	57
035	CARROSIO	13	43	11	080	GAVAZZANA	12	55	2
036	CARTOSIO	114	368	113	081	GAVI	205	842	108
037	CASAL CERVELLI	77	1.136	315	082	GIAROLE	24	336	165
038	CASALEGGIO BOIRO	37	224	23	083	GRENIASCO	77	481	127
039	CASALE MONFERRATO	378	5.576	1.930	084	GROGNARDO	36	52	1
040	CASALNOCCETO	57	540	27	085	GRONDONA	75	222	45
041	CASASCO	32	230	23	086	GUAZZORA	17	106	-
042	CASSANO SPINOLA	34	404	24	087	ISOLA SANT'ANTONIO	26	227	17
043	CASSINE	213	949	120	088	LERNA	67	246	49
044	CASSINELLE	128	360	133	089	LU	116	835	57
045	CASTELLANIA	16	60	5	090	HALVICINO	12	43	25

## Segue Tav. 22 — Aziende con bovini, per comune

Codice del Comune	C O M U N I	B O V I N I			Codice del Comune	C O M U N I	B O V I N I		
		Aziende	Capi				Aziende	Capi	
			Totale	di cui vacche				Totale	di cui vacche
091	NASIO	176	1.433	256	136	PONZONE	183	497	254
092	MELAZZO	160	676	145	137	POZZOL GROPPA	89	566	129
093	NERANA	44	130	53	138	POZZOLO FORNIGARO	82	1.074	178
094	NERABELLO MONFERRATO	72	844	151	139	PRASCO	51	181	28
095	NOLARE	81	220	97	140	PREDOSA	162	1.734	226
096	NOLINO DEI TORTI	14	85	18	141	QUARGHEN TO	121	2.024	249
097	NONBELLO MONFERRATO	175	1.620	454	142	QUATTORDIO	94	1.322	214
098	NONPERONE	54	404	46	143	RICALDONE	75	149	8
099	NONCESTINO	30	134	69	144	RIVALTA BORHIDA	46	141	15
100	NONGIARDINO LIGURE	104	480	225	145	RIVARONE	19	112	5
101	NONLEALE	45	202	21	146	ROCCAFORTE LIGURE	54	270	110
102	NONTACUTO	123	1.013	353	147	ROCCA GRIMALDA	112	410	88
103	NONTALDEO	29	73	14	148	ROCCHETTA LIGURE	40	169	60
104	NONTALDO BORHIDA	82	332	30	149	ROSIGNANO MONFERRATO	150	1.104	316
105	MONTECASTELLO	37	144	9	150	SALA MONFERRATO	63	343	122
106	MONTECHIARO D'ACQUI	108	473	156	151	SALE	205	2.549	343
107	MONTEGIOCO	34	228	5	152	SAN CRISTOFORO	39	163	7
108	MONTEHARZINO	86	562	39	153	SAN GIORGIO MONFERRATO	61	622	202
109	MORANO SUL PO	10	561	62	154	SAN SALVATORE MONFERRATO	197	1.791	150
110	MORBELLO	76	182	79	155	SAN SEBASTIANO CURONE	32	156	55
111	MORNESE	63	145	23	156	SANT'AGATA FOSSILI	27	167	32
112	MORSASCO	87	291	58	157	SARDIGLIANO	74	192	15
113	MURISENGO	185	1.599	491	158	SAREZZANO	51	230	20
114	NOVI LIGURE	164	2.623	656	159	SERRALUNGA DI CREA	54	289	69
115	OCCIMIANO	78	1.492	525	160	SERRAVALLE SCRIVIA	54	486	100
116	ODALENGO GRANDE	120	1.236	280	161	SEZZADIO	135	1.632	388
117	ODALENGO PICCOLO	57	436	78	162	SILVANO D'ORBA	74	173	48
118	OLIVOLA	22	114	7	163	SOLERO	107	1.473	252
119	ORSARA BORHIDA	45	182	16	164	SOLOGHELLO	50	519	139
120	OTTIGLIO	115	719	162	165	SPIGNO MONFERRATO	223	1.154	480
121	OVADA	196	515	184	166	SPINETO SCRIVIA	31	167	6
122	OVIGLIO	86	2.045	91	167	STAZZANO	68	356	67
123	OZZANO MONFERRATO	69	828	103	168	STREVI	109	480	28
124	PADERNA	27	137	3	169	TAGLIOLO MONFERRATO	81	287	56
125	FARETO	172	810	484	170	TASSAROLO	21	123	1
126	PARODI LIGURE	61	150	29	171	TERRUGGIA	54	501	157
127	PASTURANA	24	228	36	172	TERZO	85	438	83
128	PECETTO DI VALENZA	62	403	40	173	TICINETO	36	474	187
129	PIETRA MARAZZI	21	260	68	174	TORTONA	230	3.990	904
130	PIOVERA	36	503	85	175	TREVILLE	27	249	48
131	PONARO MONFERRATO	17	644	209	176	TRISOBBIO	71	205	32
132	PONTECURONE	74	1.610	104	177	VALENZA	171	1.981	276
133	PONTESTURA	100	1.272	284	178	VALNACCA	22	151	43
134	PONTI	94	392	82	179	VIGNALE MONFERRATO	81	616	96
135	PONZANO MONFERRATO	64	366	105	180	VIGNOLE BORBERA	24	135	20

## Segue TAV. 22 — Aziende con bovini, per comune

Codice del Comune	C O M U N I	B O V I N I			Codice del Comune	C O M U N I	B O V I N I		
		Aziende	Capi				Aziende	Capi	
			Totale	di cui vacche				Totale	di cui vacche
181	VIGUZZOLO	119	730	53	186	VILLAROMAGNANO	18	197	6
182	VILLADEATI	89	486	155	187	VISONE	81	246	21
183	VILLALVERNIA	15	86	10	188	VOLPEDO	42	203	40
184	VILLANIROGLIO	62	344	152	189	VOLPEGLINO	9	50	2
185	VILLANOVA BONFERRATO	55	679	258	190	VOLTAGGIO	58	309	87
						PROVINCIA	15.982	124.495	27.386

Tav. 23 — Aziende secondo l'attività lavorativa aziendale ed extraaziendale del conduttore, per comune

Codice dei Comuni	C O M U N I	AZIENDE IL CUI CONDUTTORE PRESTA ATTIVITÀ			Codice dei Comuni	C O M U N I	AZIENDE IL CUI CONDUTTORE PRESTA ATTIVITÀ		
		esclusivamente o prevalentemente presso l'azienda	prevalentemente				esclusivamente o prevalentemente presso l'azienda	prevalentemente	in altri settori
			presso altre aziende agricole	in altri settori					
001	ACQUI TERME	583	11	150	046	CASTELLAR GUIDOBONO	42	-	17
002	ALBERA LIGURE	126	7	35	047	CASTELLAZZO BORNIDA	434	13	78
003	ALESSANDRIA	1.667	97	448	048	CASTELLETTO D'ERRO	62	-	1
004	ALPIANO NATTA	232	14	76	049	CASTELLETTO D'ORBA	337	16	81
005	ALICE BEL COLLE	252	8	52	050	CASTELLETTO MERLI	168	1	20
006	ALLUVIONI CANBIO'	170	12	25	051	CASTELLETTO MONFERRATO	112	3	31
007	ALTAVILLA MONFERRATO	153	9	57	052	CASTELNUOVO BORNIDA	236	5	52
008	ALZANO SCRIVIA	50	1	19	053	CASTELNUOVO SCRIVIA	451	5	60
009	ARQUATA SCRIVIA	263	5	166	054	CASTELSPINA	112	1	20
010	AVOLASCA	99	-	16	055	CAVATORE	88	2	28
011	BALZOLA	152	1	72	056	CELLA MONTE	101	5	22
012	BASALUZZO	469	25	124	057	CERESETO	121	-	23
013	BASSIGNANA	227	10	56	058	CERRETO GRUE	96	2	17
014	BELFORTE MONFERRATO	87	11	36	059	CERRINA	221	4	23
015	BERGAMASCO	216	3	53	060	CONIOLO	109	6	60
016	BERZANO DI TORTONA	53	1	7	061	CONZANO	180	8	29
017	BISTAGNO	295	4	65	062	COSTA VESCOVATO	114	4	22
018	BORGHETTO DI BORBERA	376	8	122	063	CREMOLINO	259	15	32
019	BORGORATTO ALESSANDRINO	70	2	21	064	CUCCARO MONFERRATO	132	-	18
020	BORGO SAN MARTINO	173	4	12	065	DENICE	86	2	25
021	BOSCO MARENCO	245	6	45	066	DERNICE	114	2	16
022	BOSIO	294	9	127	067	FABBRICA CURONE	284	18	78
023	BOZZOLE	47	7	8	068	FELIZZANO	162	4	46
024	BRIGNANO-FRASCATA	147	3	43	069	FRACONALTO	58	1	16
025	CABELLA LIGURE	232	12	99	070	FRANCAVILLA BISIO	62	1	23
026	CANAGNA	212	7	32	071	FRASCARO	100	-	9
027	CAMINO	322	6	104	072	FRASSINELLO MONFERRATO	151	3	50
028	CANTALUPO LIGURE	139	12	41	073	FRASSINETO PO	204	16	58
029	CAPRIATA D'ORBA	294	9	126	074	FRESONARA	149	3	15
030	CARBONARA SCRIVIA	78	-	14	075	FRUGAROLO	136	4	23
031	CARENTINO	74	2	35	076	FUBINE	267	8	54
032	CAREZZANO	136	1	49	077	GABIANO	292	7	36
033	CARPENETO	270	38	110	078	GANALERO	177	2	37
034	CARREGA LIGURE	111	5	18	079	GARBAGNA	156	6	61
035	CARROSIO	64	3	32	080	GAVAZZANA	46	-	15
036	CARTOSIO	222	14	82	081	GAVI	469	40	215
037	CASAL CERVELLI	206	6	47	082	GIAROLE	55	3	13
038	CASALEGGIO BOIRO	52	4	18	083	GREMIASCO	129	5	31
039	CASALE MONFERRATO	821	14	171	084	GROGHARDO	151	3	46
040	CASALNOCTO	121	4	54	085	GROSDONA	144	5	55
041	CASASCO	74	5	12	086	GUAZZOBA	62	4	8
042	CASSANO SPINOLA	153	2	113	087	ISOLA SANT'ANTONIO	147	13	45
043	CASSINE	615	23	173	088	LERMA	140	20	60
044	CASSINELLE	240	11	67	089	LU	321	16	42
045	CASTELLANIA	42	2	15	090	HALVICINO	32	-	9



Segue Tav. 23 — Aziende secondo l'attività lavorativa aziendale ed extraaziendale  
del conduttore, per comune

Codice del Comune	C O M U N I	AZIENDE IL CUI CONDUTTORE PRESTA ATTIVITÀ			Codice del Comune	C O M U N I	AZIENDE IL CUI CONDUTTORE PRESTA ATTIVITÀ		
		esclusivamente o prevalentemente presso l'azienda	prevalentemente				esclusivamente o prevalentemente presso l'azienda	prevalentemente	
			presso altre aziende agricole	in altri settori				presso altre aziende agricole	in altri settori
091	ASIO	337	9	132	136	PONZONE	349	5	47
092	HELAZZO	307	26	124	137	POZZOL GROPPLO	144	3	9
093	NERANA	59	3	21	138	POZZOLO FORNIGARO	249	6	75
094	MIRABELLO NONFERRATO	139	7	46	139	PRASCO	93	13	42
095	MOLARE	313	10	82	140	PREDOSA	301	10	118
096	MOLINO DEI TORTI	104	-	25	141	QUARGNENTO	206	12	46
097	MONBELLO NONFERRATO	321	6	51	142	QUATTORDIO	133	-	37
098	MONPERONE	83	3	14	143	RICALDONE	269	5	22
099	MONCESTINO	78	6	11	144	RIVALTA BORHIDA	392	13	91
100	MONGIARDINO LIGURE	130	12	17	145	RIVARONE	112	3	27
101	MONLEALE	160	4	26	146	ROCCAFORTE LIGURE	65	3	6
102	MONTACUTO	136	-	15	147	ROCCA GRIMALDA	360	12	78
103	MONTALDEO	112	6	38	148	ROCCHETTA LIGURE	83	3	12
104	MONTALDO BORHIDA	184	13	44	149	ROSIGNANO NONFERRATO	295	11	109
105	MONTECASTELLO	104	3	33	150	SALA NONFERRATO	146	7	25
106	MONTECHIARO D'ACQUI	134	1	15	151	SALE	437	26	154
107	MONTEGIOCO	60	2	18	152	SAN CRISTOFORO	133	6	46
108	MONTENARZINO	151	4	34	153	SAN GIORGIO NONFERRATO	145	4	63
109	MORANO SUL PO	180	6	81	154	SAN SALVATORE NONFERRATO	400	6	59
110	MORBELLO	183	5	45	155	SAN SEBASTIANO CURONE	50	-	36
111	MORNESE	155	11	62	156	SANT'AGATA FOSSILI	152	1	14
112	MORSASCO	163	26	57	157	SARDIGLIANO	163	6	47
113	MURISENGO	291	8	69	158	SAREZZANO	236	-	50
114	NOVI LIGURE	358	11	133	159	SERRALUNGA DI CREA	139	4	34
115	OCCINIANO	106	11	27	160	SERRAVALLE SCRIVIA	176	3	75
116	ODALENGO GRANDE	174	4	71	161	SEZZADIO	281	12	69
117	ODALENGO PICCOLO	92	4	17	162	SILVANO D'ORBA	345	8	85
118	OLIVOLA	59	3	21	163	SOLERO	205	3	79
119	ORSARA BORHIDA	174	2	21	164	SOLOGHELLO	90	2	20
120	OTTIGLIO	251	11	82	165	SPIGNO NONFERRATO	369	39	108
121	OVADA	435	10	101	166	SPINETO SCRIVIA	93	9	25
122	OVIGLIO	191	7	48	167	STAZZANO	203	5	115
123	OZZANO NONFERRATO	191	6	96	168	STREVI	387	20	116
124	PADERNA	65	3	22	169	TAGLIOLO NONFERRATO	214	23	88
125	PARETO	264	9	60	170	TASSAROLO	94	1	71
126	PARODI LIGURE	282	9	95	171	TERRUGGIA	102	8	22
127	PASTURANA	68	-	36	172	TERZO	174	6	50
128	PECETTO DI VALENZA	179	4	42	173	TICINETO	165	3	27
129	PIETRA MARAZZI	97	7	49	174	TORTONA	852	26	344
130	PIOVERA	92	7	28	175	TREVILLE	109	6	22
131	POHARO NONFERRATO	100	8	35	176	TRISOBBIO	192	21	84
132	PONTECUBONE	195	5	66	177	VALENZA	451	22	137
133	PONTESTURA	293	7	122	178	VALMACCA	245	2	2
134	PONTI	175	3	29	179	VIGNALE NONFERRATO	289	8	60
135	PONZANO NONFERRATO	118	1	18	180	VIGNOLE BOBERA	117	-	40

*Segue Tav. 23 — Aziende secondo l'attività lavorativa aziendale ed extraaziendale  
del conduttore, per comune*

Codice dei Comuni	C O M U N I	AZIENDE IL CUI CONDUTTORE PRESTA ATTIVITÀ			Codice dei Comuni	C O M U N I	AZIENDE IL CUI CONDUTTORE PRESTA ATTIVITÀ		
		esclusivamente o prevalentemente presso l'azienda	prevalentemente				esclusivamente o prevalentemente presso l'azienda	prevalentemente	
			presso altre aziende agricole	in altri settori				presso altre aziende agricole	in altri settori
181	VIGUZZOLO	299	9	55	187	VISONE	289	1	92
182	VILLADREATI	235	8	49	188	VOLPEDO	184	5	24
183	VILLALVERNIA	84	-	19	189	VOLPEGLINO	35	6	8
184	VILLANIROGLIO	133	1	27	190	VOLTAGGIO	61	6	19
185	VILLANOVA MONFERRATO	251	12	113		PROVINCIA	38.073	1.451	10.557