

ISTITUTO CENTRALE DI STATISTICA
1° CENSIMENTO GENERALE DELL'AGRICOLTURA

15 APRILE 1961

VOLUME II

DATI PROVINCIALI

su alcune principali caratteristiche strutturali delle aziende

FASCICOLO 46

PROVINCIA DI LUCCA



ROMA - 1962

INDICE

CARTA PLANIMETRICA

AVVERTENZE	Pag. 5
----------------------	--------

TAVOLE INTRODUTTIVE

TAVOLA 1 - Aziende per forma di conduzione e classe di superficie	Pag. 11
TAVOLA 2 - Aziende per titolo di possesso dei terreni	» 11
TAVOLA 3 - Aziende per frammentazione in corpi di terreno	» 12
TAVOLA 4 - Aziende secondo alcune coltivazioni praticate	» 13
TAVOLA 5 - Aziende per dotazione di bestiame	» 13

TAVOLE ANALITICHE

TAVOLA 6 - Aziende per classe di superficie e titolo di possesso dei terreni . . .	Pag. 16
A - Totale	» 16
B - Per forma di conduzione	» 17
C - Per zona altimetrica	» 19
TAVOLA 7 - Aziende per classe di superficie e frammentazione in corpi di terreno	» 20
A - Totale	» 20
B - Per forma di conduzione	» 22
C - Per zona altimetrica	» 26
TAVOLA 8 - Aziende per classe di superficie e principali coltivazioni praticate . .	» 28
A - Totale	» 28
B - Per forma di conduzione	» 29
C - Per zona altimetrica	» 31
TAVOLA 9 - Aziende per classe di superficie e dotazione di bestiame	» 32
A - Totale	» 32
B - Per forma di conduzione	» 34
C - Per zona altimetrica	» 38
TAVOLA 10 - Aziende per forma di conduzione, classe di superficie e regione agraria	» 40
TAVOLA 11 - Aziende per forma di conduzione e comune	» 44

COMUNI DELLA PROVINCIA

NUMERO D'ORDINE		Regione agraria di appartenenza	DENOMINAZIONE
alfabetico	geografico (a)		
1	35	7	Altopàschio
2	22	4	Bagni di Lucca
3	15	3	Barga
4	27	4	Borgo a Mozzano
5	25	6	Camaione
6	7	2	Camporgiano
7	32	7	Capannori
8	11	1	Carèggine
9	12	2	Castelnuovo di Garfagnana
10	8	3	Castiglione di Garfagnana
11	16	3	Corèglia Antelminelli
12	21	2	Fàbbliche di Vållico
13	23	6	Forte del Marmi
14	13	3	Fosciàndora
15	18	2	Gallicano
16	2	1	Giuncugnano
17	31	7	Lucca
18	30	6	Massarosa
19	3	1	Minucciano
20	14	2	Molazzana
21	34	7	Montecarlo
22	26	2	Pescàglia
23	4	2	Piazza al Sèrchio
24	24	6	Pietrasanta
25	9	3	Pieve Fosciana
26	33	7	Porcari
27	5	2	San Romano in Garfagnana
28	19	5	Seravezza
29	1	3	Sillano
30	20	5	Stazzema
31	10	1	Vagli Sotto
32	17	2	Vergèvoli
33	29	6	Viarèggio
34	28	4	Villa Basilica
35	6	3	Villa Collemandina

(a) Dall'alto in basso, procedendo da sinistra a destra.

PROVINCIA DI LUCCA

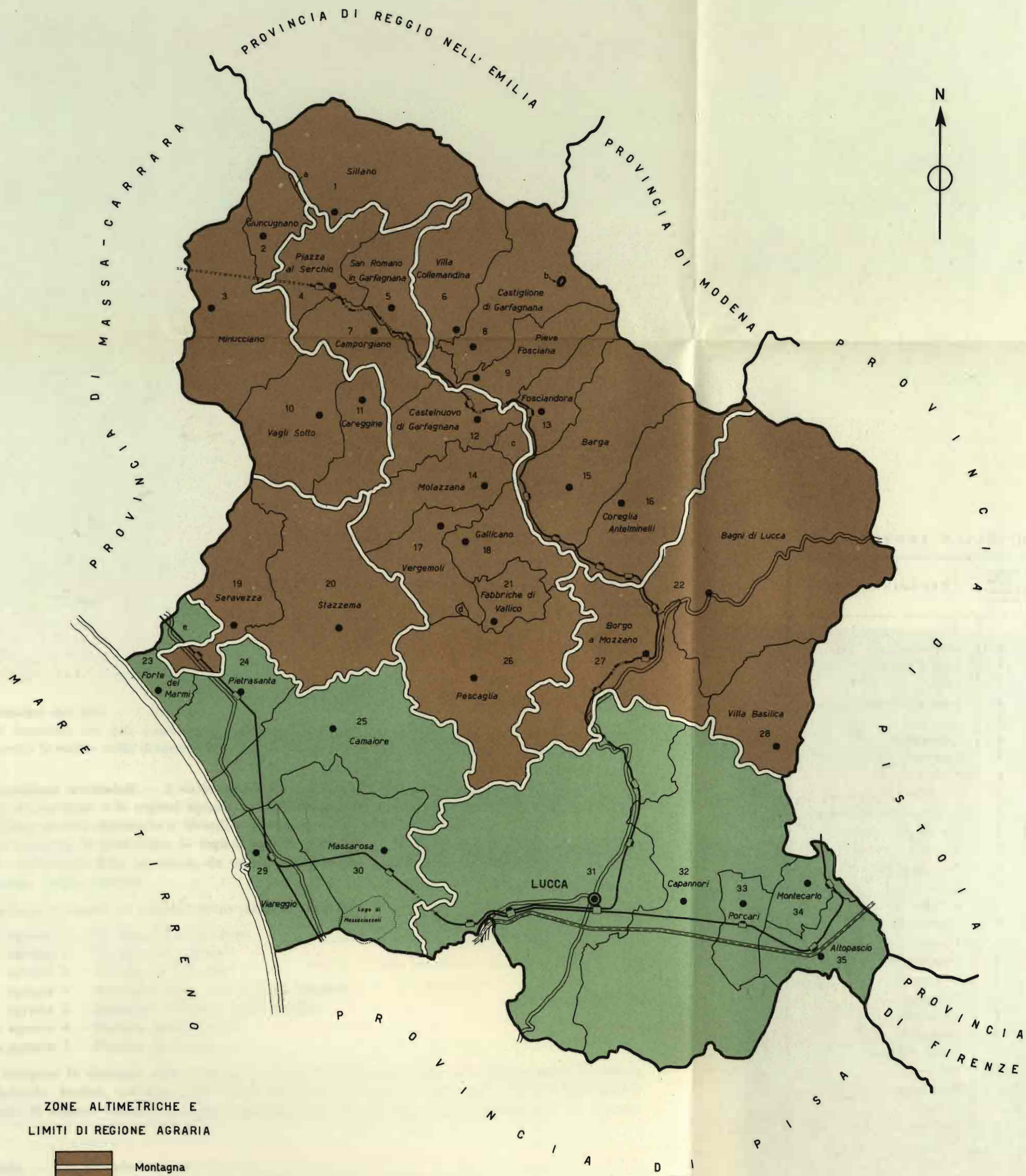

ZONE ALTIMETRICHE E
LIMITI DI REGIONE AGRARIA

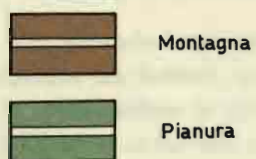

SEGNI CONVENZIONALI

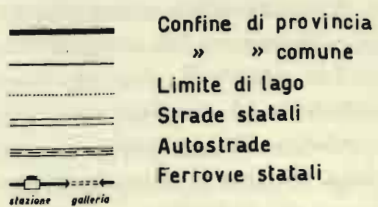

ISOLE AMMINISTRATIVE E
RELATIVI COMUNI DI APPARTENENZA

- a - Piazza al Serchio
- b - Frassinoro (Provincia di Modena)
- c - Galliciano
- d - Fabbriche di Vallico
- e - Pietrasanta



AVVERTENZE

Nelle avvertenze che seguono sono illustrati i caratteri ai quali si riferiscono i dati riportati nel presente volume, allo scopo di assicurare una esatta interpretazione dei dati stessi.

Per una conoscenza più completa delle modalità tecniche seguite per l'esecuzione del censimento, vedasi il fascicolo dell'Istituto Centrale di Statistica « Disposizioni e istruzioni per il 1° Censimento generale dell'agricoltura, 15 aprile 1961 », Metodi e Norme, Numero speciale.

1. - **Riferimento dei dati** — I dati contenuti nel presente volume fanno riferimento alla data del 15 aprile 1961, ad eccezione dei dati concernenti le coltivazioni praticate (Tavv. 4 e 8), i quali si riferiscono invece alle superfici investite nelle diverse coltivazioni durante l'annata agraria 1960-61.

2. - **Circoscrizioni territoriali** — L'elaborazione dei dati è stata effettuata, nell'ambito della provincia, secondo le zone altimetriche e le regioni agrarie, quali risultano definite nel fascicolo dell'Istituto Centrale di Statistica « Circoscrizioni statistiche », Metodi e Norme, Serie C, n. 1.

Per quanto riguarda, in particolare, le regioni agrarie (Tav. 10), è da tener presente che esse risultano contraddistinte, nell'ambito della provincia, da un numero d'ordine progressivo, cui corrisponde la denominazione di ciascuna regione agraria.

Per la provincia di Lucca le regioni agrarie sono le seguenti:

- Regione agraria 1 - Garfagnana occidentale
- Regione agraria 2 - Garfagnana centrale
- Regione agraria 3 - Garfagnana orientale
- Regione agraria 4 - Montagna della Val di Lima lucchese
- Regione agraria 5 - Montagna litoranea della Versilia
- Regione agraria 6 - Pianura della Versilia
- Regione agraria 7 - Pianura di Lucca

I comuni compresi in ciascuna zona altimetrica possono individuarsi dalla carta planimetrica riportata nel presente fascicolo. Inoltre, nell'elenco dei comuni riportato nel retro di detta carta planimetrica risulta indicato, a fianco di ciascun comune, il numero d'ordine della regione agraria di appartenenza del comune stesso.

3. - **Azienda** — Per azienda agricola, forestale o zootecnica s'intende, ai fini del censimento, l'unità tecnico-economica costituita da terreni, anche in appezzamenti non contigui, ed eventualmente da impianti ed attrezzature varie in cui si attua la produzione agraria, forestale o zootecnica ad opera di un conduttore, e cioè persona fisica, società o ente, che ne sopporta il rischio sia da solo (conduttore coltivatore o conduttore con salariati e/o compartecipanti), sia in associazione ad un mezzadro o colono parziario.

Fra le aziende agricole si intendono comprese anche le aziende zootecniche nelle quali l'allevamento del bestiame viene attuato senza utilizzazione di terreno agrario.

Hanno formato oggetto del censimento tutte le aziende agricole, forestali e zootecniche, di qualsiasi ampiezza e da chiunque condotte. Pertanto, nel numero delle aziende risultano comprese anche quelle di minima estensione, generalmente condotte da conduttori esplicitanti anche attività non agricole (artigiani, operai, ecc.) e che non si è ritenuto opportuno di escludere dal censimento, non costituendo l'estensione, da sola, un criterio sufficiente per distinguere le aziende agrarie vere e proprie da quelle improprie.

Sono stati esclusi dal censimento, in quanto non costituenti aziende: i piccoli orti a carattere familiare, generalmente annessi alle abitazioni; i parchi e giardini ornamentali a chiunque appartenenti; i piccoli allevamenti a carattere familiare, costituiti da uno o pochi capi di bestiame (suini, capre, pollame, ecc.), salvo il caso in cui tali allevamenti facevano parte di un'azienda agricola.

4. - **Superficie** — I dati sulla superficie delle aziende si riferiscono alla superficie totale delle aziende stesse, comprendente sia l'area complessiva dei terreni destinati a colture erbacee o arboree, inclusi i boschi, sia l'area occupata da fabbricati, stagni, canali, ecc. situati entro il perimetro dei terreni che costituiscono la azienda.

I dati sulle superfici investite nelle diverse coltivazioni (Tavv. 4 e 8) sono indicati al lordo da tare.

Per quanto riguarda la Tav. 11 è da tener presente che i dati si riferiscono al complesso delle aziende censite in ciascun comune, e cioè alle aziende i cui terreni ricadevano tutti nel comune di censimento, nonché alle aziende i cui terreni ricadevano in comuni diversi, ma che avevano nel comune di censimento il centro aziendale o la maggior parte dei terreni. Pertanto la superficie censita con riferimento ad un singolo comune può risultare anche superiore alla superficie agraria e forestale del comune stesso.

5. - **Forma di conduzione** (rapporto tra impresa e lavoro) — Per forma di conduzione di un'azienda si intende il rapporto tra l'imprenditore (conduttore) e le forze di lavoro dell'azienda stessa. Ai fini del censimento, le forme di conduzione sono state raggruppate nel modo seguente:

— *conduzione diretta del coltivatore*, quando il conduttore presta egli stesso lavoro manuale nell'azienda, del cui capitale fondiario dispone a titolo di proprietà, di affitto, ecc. Il conduttore coltivatore diretto di regola impiega nell'azienda anche mano d'opera fornita da propri familiari, da garzoni ed, in particolari occorrenze, da braccianti od altri salariati.

Agli effetti del censimento si considerano a conduzione diretta del coltivatore anche le aziende nelle quali la porzione di lavoro prestata da mano d'opera salariata risulti prevalente rispetto a quella fornita dal conduttore e dai familiari coadiuvanti;

— *conduzione con salariati e/o compartecipanti*, quando il conduttore impiega per i lavori manuali dell'azienda mano d'opera fornita da salariati (salariati fissi, obbligati, braccianti e simili) e/o da compartecipanti, mentre la sua opera è rivolta alla direzione dell'azienda nei riguardi degli ordinamenti colturali e degli altri aspetti tecnico-organizzativi;

— *conduzione a colonia parziaria appoderata* (mezzadria), quando una persona od ente (concedente) affida un podere (di cui è proprietario, enfiteuta, affittuario, ecc.) ad un capo famiglia (famiglia colonica), il quale si impegna ad eseguire, con l'aiuto dei familiari, tutti i lavori che il podere richiede, sostenendo parte delle spese necessarie alla conduzione e dividendone i frutti col concedente in determinate proporzioni;

— *altra forma di conduzione*, che comprende tutti gli altri tipi di rapporti di conduzione non classificabili tra quelli sopra elencati ed, in particolare, i rapporti di conduzione a colonia parziaria non appoderata o impropria.

6. - **Titolo di possesso dei terreni** (rapporto tra impresa e proprietà) — Il titolo di possesso dei terreni fa riferimento al titolo in base al quale il conduttore dispone dei terreni stessi; nel caso della colonia parziaria appoderata il titolo di possesso è riferito al concedente.

Tra i titoli di possesso sono stati posti in evidenza la proprietà (alla quale è stata assimilata l'enfiteusi) e l'affitto. Tra gli «altri titoli» risultano compresi: l'usufrutto, l'assegnazione di terreni da parte di un Ente di riforma o Consorzio o Università agraria o Ente simile, la colonia perpetua, il beneficio parrocchiale, l'uso gratuito, ecc.

7. - **Coltivazioni praticate** — Per «prati avvicendati ed erbai» si intendono le coltivazioni formate da una specie o da un miscuglio di specie erbacee destinate esclusivamente alla produzione del foraggio, che vengono praticate in avvicendamento o in rotazione con altre coltivazioni erbacee.

Per «prati permanenti e pascoli» si intendono i terreni saldi destinati esclusivamente e permanentemente alla produzione di foraggio e quindi, di norma, privi di piante legnose. Si intendono destinati a prato permanente o a pascolo anche i terreni sui quali siano presenti piante legnose a carattere sparso o come relitti di precedenti colture.

La vite è considerata in coltura specializzata quando viene coltivata su terreni utilizzati esclusivamente per detta coltivazione, oppure su terreni il cui suolo viene parzialmente utilizzato anche per coltivazioni erbacee aventi, generalmente, carattere accessorio o marginale. La vite è considerata in coltura specializzata anche quando è compresente sul terreno ad altra specie legnosa agraria e rappresenta la coltivazione predominante dal punto di vista della destinazione produttiva del terreno stesso.

La vite è considerata in coltura promiscua quando viene coltivata su terreni utilizzati contemporaneamente per coltivazioni erbacee non aventi carattere accessorio o marginale, oppure quando è compresente sul

terreno ad altra specie legnosa agraria e non rappresenta la coltivazione predominante dal punto di vista della destinazione produttiva del terreno stesso.

Nelle Tavv. 4 e 8, con riferimento a ciascuna coltivazione, risulta riportata la superficie totale delle aziende che praticano tale coltivazione, nonchè la superficie investita nella coltivazione stessa. Per la vite in coltura promiscua, invece, risulta indicata soltanto la superficie totale delle aziende in cui è presente tale coltivazione.

8. - **Bestiame** — I dati fanno riferimento al numero dei capi di bestiame delle specie e categorie considerate che, a prescindere dal titolo di possesso, alla data del censimento risultano in dotazione di ciascuna azienda, anche se temporaneamente assenti per qualsiasi motivo (transumanza, pascolo, ecc.).

Per quanto riguarda la Tav. 9, i dati sui bovini sono riportati distintamente per il totale dei bovini e per il numero delle vacche da latte.

Ai fini del censimento, per vacca s'intende la bovina che ha già partorito o che, pur non avendo mai partorito, ha già fatto la terza mossa. Sono considerate vacche da latte quelle che, per razza ed attitudine, sono adibite esclusivamente alla produzione di latte, o che, comunque, danno una produzione di latte di norma eccedente la quantità occorrente per l'alimentazione del vitello durante il periodo dell'alimentazione lattea di questo.

Per quanto concerne gli ovini e caprini (Tavv. 5 e 9), è da ritenere che i dati dichiarati nei questionari di azienda siano inferiori alla loro effettiva consistenza.

Avvertenze particolari — Il numero delle aziende riportato nelle Tavv. 1, 5, 9, 10, 11 fa riferimento a tutte le aziende agricole, forestali e zootecniche esistenti nella provincia. Nelle Tavv. 2, 3, 4, 6, 7, 8 non sono comprese, per la natura dei caratteri considerati, le aziende senza terreno agrario.

Per quanto concerne, inoltre, le Tavv. 4 e 8, è da tener presente che, con riferimento alle coltivazioni indicate, le aziende e la relativa superficie totale risultano ripetute tante volte quante sono le coltivazioni da esse praticate. Così, ad esempio, se un'azienda pratica la coltivazione del frumento e della vite in coltura specializzata, tale azienda e la relativa superficie totale risulta ripetuta sia tra le aziende che praticano la coltivazione del frumento, sia tra le aziende che praticano la coltivazione della vite in coltura specializzata.

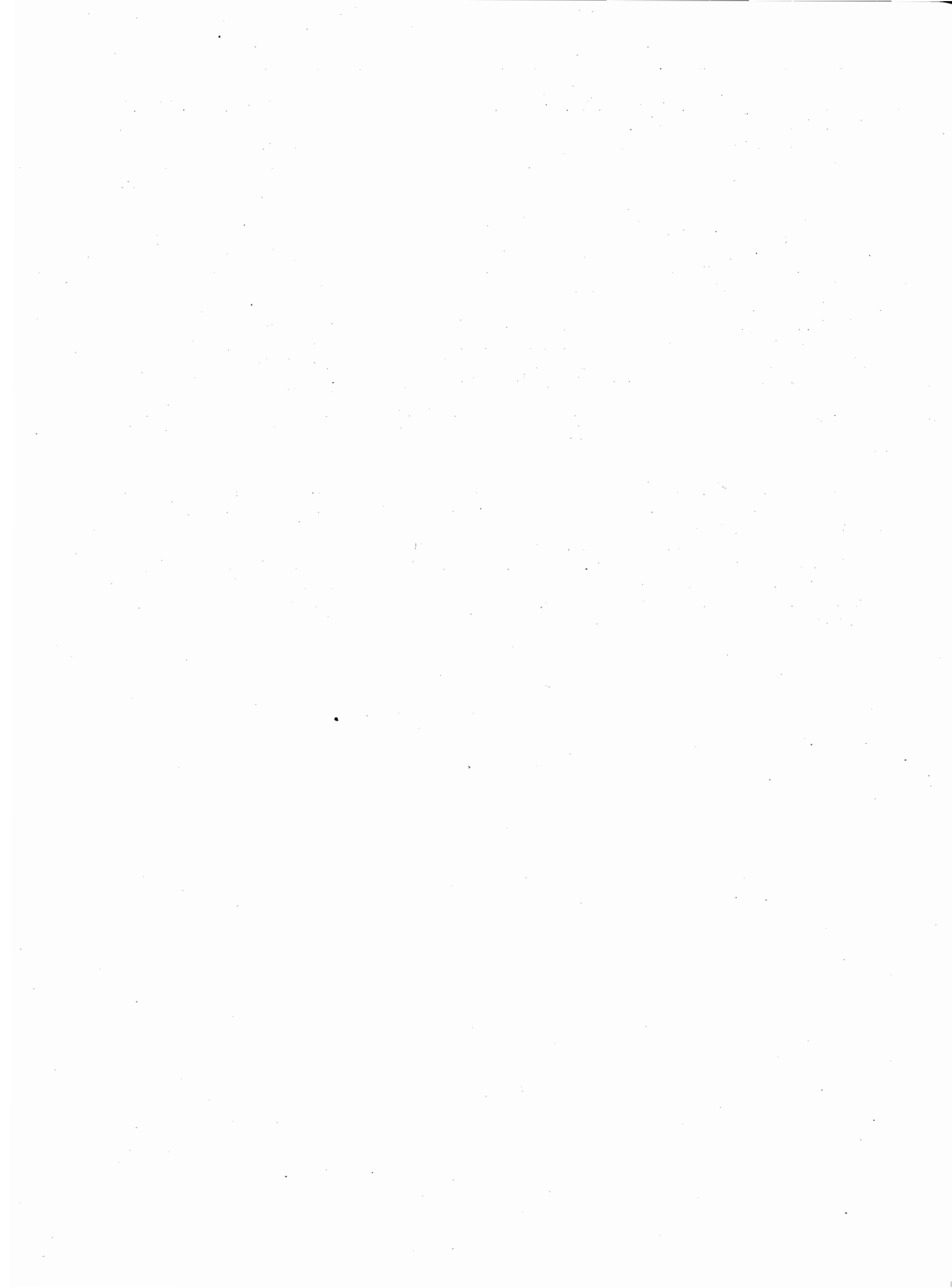

TAVOLE INTRODUTTIVE

TAV. 1 — Aziende per forma di conduzione e classe di superficie

Superficie in ettari

CLASSI DI SUPERFICIE DELLE AZIENDE <i>Ettari</i>	CONDUZIONE DIRETTA DEL COLTIVATORE		CONDUZIONE CON SALARIATI E/O COMPARTICIPANTI		CONDUZIONE A COLONIA PARZIARIA APPODERATA		ALTRA FORMA DI CONDUZIONE		T O T A L E	
	Aziende	Superficie	Aziende	Superficie	Aziende	Superficie	Aziende	Superficie	Aziende	Superficie
Senza terreno agrario	68	—	1	—	—	—	—	—	69	—
fino a 0,10	1.323	100,05	50	3,93	—	—	9	0,75	1.382	104,73
0,11 - 0,20	1.865	319,12	65	10,97	—	—	48	8,53	1.978	338,62
0,21 - 0,30	1.447	394,51	82	22,33	—	—	56	15,25	1.585	432,09
0,31 - 0,40	1.390	526,29	62	23,26	—	—	65	24,69	1.517	574,24
0,41 - 0,50	1.171	562,16	57	27,03	—	—	56	27,18	1.284	616,37
0,51 - 0,75	2.202	1.392,83	76	48,68	—	—	131	84,20	2.409	1.525,71
0,76 - 1,00	2.674	2.379,82	108	97,93	151	137,61	76	67,55	3.009	2.682,91
1,01 - 1,50	3.213	4.107,80	141	179,11	359	468,35	43	53,86	3.756	4.809,12
1,51 - 2,00	2.640	4.758,33	129	231,02	467	857,14	18	31,65	3.254	5.878,14
2,01 - 2,50	1.658	3.798,79	92	209,79	544	1.264,53	10	23,20	2.304	5.296,31
2,51 - 3,00	1.357	3.823,11	97	276,98	612	1.731,43	8	22,05	2.074	5.853,57
3,01 - 3,50	898	2.952,15	68	224,21	503	1.666,59	13	43,13	1.482	4.886,08
3,51 - 4,00	864	3.299,41	67	257,95	604	2.306,32	11	42,71	1.546	5.906,39
4,01 - 4,50	581	2.492,34	41	176,18	381	1.646,37	5	21,46	1.008	4.336,35
4,51 - 5,00	618	2.992,26	39	187,79	358	1.723,78	9	42,99	1.024	4.946,82
5,01 - 7,50	1.666	10.245,27	130	801,70	869	5.339,00	26	164,26	2.691	16.550,23
7,51 - 10,00	876	7.623,66	89	781,64	411	3.587,43	15	133,50	1.391	12.126,23
10,01 - 12,50	507	5.688,01	56	640,23	216	2.426,92	4	47,55	783	8.802,71
12,51 - 15,00	274	3.738,61	62	852,96	134	1.834,74	8	112,43	478	6.538,74
15,01 - 20,00	316	5.437,82	49	842,19	130	2.227,22	2	34,90	497	8.542,13
20,01 - 25,00	83	1.851,42	37	829,80	49	1.097,16	1	22,65	170	3.801,03
25,01 - 30,00	55	1.512,49	29	792,41	20	540,52	2	56,30	106	2.901,72
30,01 - 40,00	42	1.455,59	30	1.027,19	13	457,34	1	33,54	86	2.973,66
40,01 - 50,00	20	928,15	17	765,14	9	417,41	1	49,60	47	2.160,30
50,01 - 75,00	19	1.156,45	24	1.396,46	4	237,78	1	55,75	48	2.846,44
75,01 - 100,00	4	325,82	17	1.554,63	1	90,49	—	—	22	1.970,94
100,01 - 150,00	5	616,45	14	1.695,79	—	—	—	—	19	2.312,24
150,01 - 200,00	—	—	7	1.210,05	—	—	—	—	7	1.210,05
200,01 - 250,00	—	—	8	1.861,63	—	—	—	—	8	1.861,63
250,01 - 500,00	—	—	12	3.610,12	—	—	—	—	12	3.610,12
500,01 - 1.000,00	—	—	8	5.562,38	—	—	—	—	8	5.562,38
1.000,01 - 2.500,00	—	—	5	7.949,27	—	—	—	—	5	7.949,27
oltre 2.500	—	—	1	9.902,28	—	—	—	—	1	9.902,28
TOTALE	27.836	74.478,71	1.770	44.053,03	5.835	30.058,13	619	1.219,68	36.060	149.809,55

TAV. 2 — Aziende per titolo di possesso dei terreni

Superficie in ettari

FORME DI CONDUZIONE ZONE ALTIMETRICHE	T O T A L E				SOLO PROPRIETÀ		SOLO AFFITTO		PARTE IN PROPRIETÀ E PARTE IN AFFITTO				
	Aziende	Superficie			Aziende	Superficie	Aziende	Superficie	Aziende	Superficie			
		proprietà	affitto	altri titoli						Totale	proprietà	affitto	Totale
CONDUZIONE DIRETTA DEL COLTIVATORE	27.788	63.982,75	6.071,90	4.424,06	74.478,71	20.439	54.838,31	1.912	2.925,42	3.026	5.728,34	2.929,40	8.657,74
Montagna	11.607	43.937,63	3.329,98	3.315,54	50.583,15	8.973	38.152,04	510	1.573,67	945	3.361,64	1.611,34	4.972,98
Pianura	16.161	20.045,12	2.741,92	1.108,52	23.895,56	11.466	16.686,27	1.402	1.351,75	2.081	2.366,70	1.318,06	3.684,76
CONDUZIONE CON SALARIATI E/O COMPARTICIPANTI	1.769	42.719,85	851,60	481,58	44.053,03	1.574	32.411,92	31	808,84	17	9.936,40	37,03	9.973,43
Montagna	915	31.776,43	97,29	302,20	32.175,92	805	21.656,19	15	83,80	4	9.905,67	7,76	9.913,43
Pianura	854	10.943,42	754,31	179,38	11.877,11	769	10.755,73	16	725,04	13	30,73	29,27	60,00
CONDUZIONE A COLONIA PAR- ZIARIA APPODERATA	5.835	28.960,87	212,34	884,92	30.058,13	5.485	28.232,54	20	108,99	129	537,25	101,14	638,39
Montagna	1.767	13.792,40	84,53	490,08	14.367,01	1.666	13.508,67	7	53,60	23	183,86	28,72	212,58
Pianura	4.068	15.168,47	127,81	394,84	15.691,12	3.819	14.723,87	13	55,39	106	353,39	72,42	425,81
ALTRA FORMA DI CONDUZIONE	619	1.128,13	20,00	71,55	1.219,68	574	1.106,98	5	16,88	5	5,53	3,12	8,65
Montagna	257	664,48	18,23	55,64	738,35	235	652,13	3	16,08	2	4,45	2,15	6,60
Pianura	362	463,65	1,77	15,91	481,33	339	454,85	2	0,80	3	1,08	0,97	2,05
TOTALE	35.991	136.791,60	7.155,84	5.862,11	149.809,55	28.072	116.589,75	1.968	3.860,13	3.177	16.207,52	3.070,69	19.278,21
MONTAGNA	14.546	90.170,94	3.530,03	4.163,46	97.864,43	11.679	73.969,03	535	1.727,15	974	13.455,62	1.649,97	15.105,59
PIANURA	21.445	46.620,66	3.625,81	1.698,65	51.945,12	16.393	42.620,72	1.433	2.132,98	2.203	2.751,90	1.420,72	4.172,62

TAV. 3 — Aziende per frammentazione in corpi di terreno

Superficie in ettari

FORME DI CONDUZIONE ZONE ALTIMETRICHE	AZIENDE COSTITUTE DA UN UNICO CORPO		AZIENDE I CUI TERRENI SONO FRAMMENTATI IN CORPI													
			2		3		4		5		6		7		8	
	Aziende	Superficie	Aziende	Superficie	Aziende	Superficie	Aziende	Superficie	Aziende	Superficie	Aziende	Superficie	Aziende	Superficie	Aziende	Superficie
CONDUZIONE DIRETTA DEL COLTIVATORE	8.345	9.670,66	4.814	8.781,84	3.679	8.639,01	2.484	6.797,48	1.840	5.917,48	1.412	4.909,92	897	3.272,32	846	3.534,45
Montagna	2.117	4.257,10	1.535	4.870,88	1.354	4.699,48	1.059	4.113,96	899	3.809,02	774	3.390,05	514	2.317,90	540	2.670,23
Pianura	6.228	5.413,56	3.279	3.911,06	2.325	3.939,53	1.425	2.683,52	941	2.108,46	638	1.519,87	383	954,42	306	864,22
CONDUZIONE CON SALARIATI E/O COMPARTICIPANTI	638	6.452,73	298	2.568,75	216	1.821,82	130	1.770,21	99	1.368,89	75	907,44	50	1.841,04	46	973,25
Montagna	236	2.352,27	114	603,20	122	801,37	71	804,05	56	334,15	61	838,10	34	1.576,57	34	573,22
Pianura	402	4.100,46	184	1.965,55	94	1.020,25	59	966,16	43	1.034,74	14	69,34	16	264,47	12	400,03
CONDUZIONE A COLONIA PARZIARIA APPODERATA	2.210	9.304,19	1.196	5.390,03	863	4.357,40	469	2.627,56	308	1.864,41	178	1.206,56	126	837,72	123	834,40
Montagna	288	2.079,93	260	1.847,83	268	1.919,94	196	1.556,30	169	1.316,06	113	937,83	79	614,96	83	688,50
Pianura	1.922	7.224,26	936	3.542,20	595	2.437,46	273	1.071,26	139	548,35	65	268,73	47	222,76	40	145,90
ALTRA FORMA DI CONDUZIONE	373	327,19	109	121,29	40	137,31	25	73,50	15	102,19	19	91,89	6	41,42	4	28,65
Montagna	111	110,61	43	46,80	24	76,99	14	58,09	12	51,01	16	84,29	6	41,42	4	28,65
Pianura	262	216,58	66	74,49	16	60,32	11	15,41	3	51,18	3	7,60	—	—	—	—
TOTALE	11.566	25.754,77	6.417	16.862,01	4.798	14.955,34	3.108	11.268,75	2.262	9.252,97	1.684	7.115,81	1.079	5.992,50	1.019	5.370,75
MONTAGNA	2.752	8.799,91	1.952	7.368,71	1.768	7.497,78	1.340	6.532,40	1.136	5.510,24	964	5.250,27	633	4.550,85	661	3.960,60
PIANURA	8.814	16.954,86	4.465	9.493,30	3.030	7.457,56	1.768	4.736,35	1.126	3.742,73	720	1.865,54	446	1.441,65	358	1.410,15

AZIENDE I CUI TERRENI SONO FRAMMENTATI IN CORPI

	9		10		11 - 15			16 - 20			21 - 50			oltre 50		
	Aziende	Superficie	Aziende	Superficie	Aziende	Corpi	Superficie	Aziende	Corpi	Superficie	Aziende	Corpi	Superficie	Aziende	Corpi	Superficie
CONDUZIONE DIRETTA DEL COLTIVATORE	448	2.039,95	705	4.061,63	1.151	14.783	6.959,33	543	9.790	3.891,34	537	15.808	4.960,43	67	4.517	1.042,77
Montagna	330	1.696,55	502	3.262,88	926	11.903	5.995,62	481	8.649	3.639,98	511	15.115	4.836,53	65	4.361	1.022,97
Pianura	118	343,40	203	798,75	225	2.880	963,71	62	1.141	251,36	26	693	123,90	2	156	19,80
CONDUZIONE CON SALARIATI E/O COMPARTICIPANTI	17	237,15	44	1.049,24	74	978	1.845,48	33	617	1.390,93	33	1.058	15.162,31	16	1.756	6.663,99
Montagna	14	96,17	35	683,27	62	828	1.290,63	28	520	1.196,63	33	1.058	15.162,31	15	1.691	5.863,98
Pianura	3	140,98	9	365,97	12	150	554,85	5	97	194,30	—	—	—	1	65	800,01
CONDUZIONE A COLONIA PARZIARIA APPODERATA	59	454,65	78	644,54	112	1.431	1.052,17	65	1.185	748,25	43	1.243	669,01	5	402	67,24
Montagna	46	411,47	60	552,79	99	1.263	999,67	59	1.068	715,48	42	1.215	659,01	5	402	67,24
Pianura	13	43,18	18	91,75	13	168	52,50	6	117	32,77	1	28	10,00	—	—	—
ALTRA FORMA DI CONDUZIONE	4	28,02	5	48,95	7	94	92,71	4	74	36,45	8	261	90,11	—	—	—
Montagna	4	28,02	5	48,95	6	79	36,96	4	74	36,45	8	261	90,11	—	—	—
Pianura	—	—	—	—	1	15	55,75	—	—	—	—	—	—	—	—	—
TOTALE	528	2.759,77	832	5.804,36	1.344	17.286	9.949,69	645	11.666	6.066,97	621	18.370	20.881,86	88	6.675	7.774,00
MONTAGNA	394	2.232,21	602	4.547,89	1.093	14.073	8.322,88	572	10.311	5.588,54	594	17.649	20.747,96	85	6.454	6.954,19
PIANURA	134	527,56	230	1.256,47	251	3.213	1.626,81	73	1.355	478,43	27	721	133,90	3	221	819,81

TAV. 4 — Aziende secondo alcune coltivazioni praticate (a)

Superficie in ettari

FORME DI CONDUZIONE ZONE ALTIMETRICHE	AZIENDE CHE PRATICANO LA COLTIVAZIONE DI													
	Frumento			Foraggiere						Vite				
	Aziende	Superficie		Aziende	Superficie		Aziende	Superficie		Aziende	Superficie		Aziende	Superficie totale delle aziende
		totale delle aziende	a frumento		totale delle aziende	a prati avvicendati ed erbai		totale delle aziende	a prati permanenti e pascoli		totale delle aziende	a vigneto		
CONDUZIONE DIRETTA DEL COLTIVATORE	12.410	40.115,94	4.213,14	11.387	32.611,83	5.802,41	16.348	56.986,12	14.330,92	8.029	19.527,28	1.750,54	12.314	32.721,78
Montagna	4.972	25.440,41	1.066,01	3.928	19.695,26	1.867,09	8.384	43.368,03	10.211,41	2.100	8.177,41	382,17	4.905	20.845,27
Pianura	7.438	14.675,53	3.147,13	7.459	12.916,57	3.935,32	7.964	13.618,09	4.119,51	5.929	11.349,87	1.368,37	7.409	11.876,51
CONDUZIONE CON SALARIATI E/O COMPARTICIPANTI	447	4.345,53	257,29	429	10.614,35	523,27	962	35.367,08	10.779,09	546	5.703,73	308,70	497	4.065,30
Montagna	261	1.613,47	63,42	217	6.335,36	137,92	534	28.900,66	8.587,40	174	1.077,10	44,07	315	1.765,03
Pianura	186	2.732,06	193,87	212	4.278,99	385,35	428	6.466,42	2.191,69	372	4.626,63	264,63	182	2.300,27
CONDUZIONE A COLONIA PARZIARIA APPODERATA	4.800	25.212,78	3.778,49	4.370	23.161,34	4.416,03	4.077	23.445,39	5.310,97	3.141	16.362,85	1.096,57	3.428	17.625,97
Montagna	1.531	12.295,62	817,40	1.398	11.424,97	1.187,17	1.591	13.483,78	2.760,72	751	6.016,53	269,74	1.262	9.574,74
Pianura	3.269	12.917,16	2.961,09	2.972	11.736,37	3.228,86	2.486	9.961,61	2.550,25	2.390	10.346,32	1.426,83	2.166	8.051,23
ALTRA FORMA DI CONDUZIONE	242	713,80	109,60	227	390,43	68,81	320	867,29	230,86	246	495,26	60,74	253	534,07
Montagna	130	478,59	25,56	91	272,50	24,24	164	604,97	123,02	85	232,28	19,71	155	467,16
Pianura	112	235,21	84,04	136	117,93	44,57	156	262,32	107,84	161	262,98	41,03	98	66,91
TOTALE	17.899	70.388,05	8.358,52	16.413	66.777,95	10.810,52	21.707	116.665,88	30.651,84	11.962	42.089,12	3.816,55	16.492	54.947,12
MONTAGNA	6.894	39.828,09	1.972,39	5.634	37.728,09	3.216,42	10.673	86.357,44	21.682,55	3.110	15.503,32	715,69	6.637	32.652,20
PIANURA	11.005	30.559,96	6.386,13	10.779	29.049,86	7.594,10	11.034	30.308,44	8.969,29	8.852	26.585,80	3.100,86	9.855	22.294,92

(a) Cfr. Avvertenze particolari

TAV. 5 — Aziende per dotazione di bestiame

Superficie in ettari

FORME DI CONDUZIONE ZONE ALTIMETRICHE	AZIENDE CON BESTIAME							AZIENDE SENZA BESTIAME		TOTALE	
	Aziende		Capi					Numero	Superficie	Aziende	Superficie
	Numero	Superficie	Bovini	Bufalini	Ovini e caprini	Suini	Equini				
CONDUZIONE DIRETTA DEL COLTIVATORE	11.900	45.360,08	18.300	—	35.870	4.422	2.135	15.936	29.118,63	27.836	74.478,71
Montagna	5.379	31.318,30	6.719	—	27.551	1.968	1.277	6.244	19.264,85	11.623	50.583,15
Pianura	6.521	14.041,78	11.581	—	8.319	2.454	858	9.692	9.853,78	16.213	23.895,56
CONDUZIONE CON SALARIATI E/O COMPARTICIPANTI	290	4.403,37	1.086	—	646	681	41	1.480	39.649,66	1.770	44.053,03
Montagna	143	1.196,04	309	—	125	476	11	772	30.979,88	915	32.175,92
Pianura	147	3.207,33	777	—	521	205	30	708	8.669,78	855	11.877,11
CONDUZIONE A COLONIA PARZIARIA APPODERATA	5.299	28.287,48	17.017	—	3.625	1.699	533	536	1.770,65	5.835	30.058,13
Montagna	1.640	13.680,18	5.747	—	2.367	687	231	127	686,83	1.767	14.367,01
Pianura	3.659	14.607,30	11.270	—	1.258	1.012	302	409	1.083,82	4.068	15.691,12
ALTRA FORMA DI CONDUZIONE	204	555,83	238	—	159	427	32	415	663,85	619	1.219,68
Montagna	90	354,74	104	—	88	402	1	167	383,61	257	738,35
Pianura	114	201,09	134	—	71	25	31	248	280,24	362	481,33
TOTALE	17.693	78.606,76	36.641	—	40.300	7.229	2.741	18.367	71.202,79	36.060	149.809,55
MONTAGNA	7.252	46.549,26	12.879	—	30.131	3.533	1.520	7.310	51.315,17	14.562	97.864,43
PIANURA	10.441	32.057,50	23.762	—	10.169	3.696	1.221	11.057	19.887,62	21.498	51.945,12

TAVOLE ANALITICHE

TAV. 6 — Aziende per classe di superficie e titolo di possesso dei terreni

Superficie in ettari
A - TOTALE

Table with 15 columns: Classi di superficie, Solo proprietà, Solo affitto, Solo altri titoli, Parte in proprietà e parte in affitto (subdivided into Superficie proprietà, affitto, Totale), and Parte in proprietà e parte ad altri titoli (subdivided into Superficie proprietà, altri titoli, Totale).

Detailed table with 15 columns, similar structure to the first table, providing more granular data for various surface area classes.

TAV. 7 — Aziende per classe di superficie

Superficie
A - TOT

Table with 18 columns for surface area classes (1-9) and 3 columns for total (Aziende, Corpi, Superficie). Rows include 'Fino a 0,10', '0,11 - 0,20', ..., 'oltre 2.500', and a final 'TOTALE' row.

e frammentazione in corpi di terreno

in ettari.
A L E

Table with 18 columns for fragmentation classes (10, 11-15, 16-20, 21-25, 26-50, oltre 50) and 3 columns for total (Aziende, Corpi, Superficie). Rows include fragmentation data and a final 'TOTALE' row.

Seque Tav. 7 - Aziende per classe di superficie

Superficie B - PER FORMA

Table with columns: CLASSI DI SUPERFICIE DELLE AZIENDE (Ettari), AZIENDE COSTITUTE DA UN UNICO CORPO, AZIENDE I CUI TERRENI SONO (2-9), CONDUZIONE DIRETTA, and TOTALE (Aziende, Corpi, Superficie).

Table with columns: CLASSI DI SUPERFICIE DELLE AZIENDE (Ettari), AZIENDE COSTITUTE DA UN UNICO CORPO, AZIENDE I CUI TERRENI SONO (2-9), CONDUZIONE CON SALARIATI, and TOTALE (Aziende, Corpi, Superficie).

e frammentazione in corpi di terreno

in ettari DI CONDUZIONE

Table with columns: FRAMMENTATI IN CORPI (10, 11-15, 16-20, 21-25, 26-50, oltre 50), CONDUZIONE DEL COLTIVATORE, and TOTALE (Aziende, Corpi, Superficie).

Table with columns: B/O PARTECIPANTI, and TOTALE (Aziende, Corpi, Superficie).

Segue Tav. 7 - Aziende per classe di superficie Superficie Segue B - PER FORMA

Table with columns: CLASSI DI SUPERFICIE DELLE AZIENDE, AZIENDE COSTITUITE DA UN UNICO CORPO, AZIENDE I CUI TERRENI SONO, CONDUZIONE A COLONIA. Rows include surface area ranges from 'Fino a 0,10' to 'oltre 2.500' and a 'TOTALE' row.

Table with columns: CLASSI DI SUPERFICIE DELLE AZIENDE, AZIENDE I CUI TERRENI SONO, ALTRA FORMA DI CONDUZIONE. Rows include surface area ranges from 'Fino a 0,10' to 'oltre 2.500' and a 'TOTALE' row.

e frammentazione in corpi di terreno in ettari DI CONDUZIONE

Table with columns: FRAMMENTATI IN CORPI, CONDUZIONE A COLONIA, PARZIARIA APPODERATA, TOTALE. Rows include surface area ranges from 'Fino a 0,10' to 'oltre 2.500' and a 'TOTALE' row.

Table with columns: ALTRA FORMA DI CONDUZIONE, TOTALE. Rows include surface area ranges from 'Fino a 0,10' to 'oltre 2.500' and a 'TOTALE' row.

Segue Tav. 7 - Aziende per classe di superficie

Superficie C - PER ZONA

Table with columns for surface area classes (e.g., Fino a 0,10, 0,11 - 0,20) and columns for land parcels (Aziende) categorized by size (2, 3, 4, 5, 6, 7, 8, 9). Includes a 'MONT' (Total) row at the bottom.

Table with columns for surface area classes (e.g., Fino a 0,10, 0,11 - 0,20) and columns for land parcels (Aziende) categorized by size (2, 3, 4, 5, 6, 7, 8, 9). Includes a 'MONT' (Total) row at the bottom.

e frammentazione in corpi di terreno

in ettari ALTIMETRICA

Table with columns for fragmentation in land parcels (FRAMMENTATI IN CORPI) categorized by size (10, 11-15, 16-20, 21-25, 26-50, oltre 50). Includes a 'TOTALE' (Total) row at the bottom.

Table with columns for fragmentation in land parcels (FRAMMENTATI IN CORPI) categorized by size (10, 11-15, 16-20, 21-25, 26-50, oltre 50). Includes a 'TOTALE' (Total) row at the bottom.

TAV. 8 — Aziende per classe di superficie e principali coltivazioni praticate (a)

Superficie in ettari
A - TOTALE

CLASSI DI SUPERFICIE DELLE AZIENDE <i>Ettari</i>	TOTALE		AZIENDE CHE PRATICANO LA COLTIVAZIONE DI													
	Aziende	Superficie	Frumento			Foraggiere						Vite				
			Aziende	Superficie		Prati avvicinati ed erbai			Prati permanenti e pascoli			Coltura specializzata (vigneto)		Coltura promiscua		
				totale delle aziende	a frumento	Aziende	totale delle aziende	a prati avvicina- ti ed erbai	Aziende	totale delle aziende	a prati perma- nenti e pascoli	Aziende	totale delle aziende		a vigneto	
Fino a 0,10	1.382	104,73	48	4,10	2,69	177	14,62	10,40	314	24,57	18,65	364	28,50	18,30	311	24,24
0,11 - 0,20	1.978	338,62	194	34,83	18,78	455	80,04	53,30	673	115,58	78,31	614	104,25	58,09	614	106,28
0,21 - 0,30	1.585	432,09	259	72,09	35,30	378	105,17	60,42	712	194,05	120,06	492	132,79	61,00	531	146,40
0,31 - 0,40	1.517	574,24	400	154,02	66,15	515	196,70	105,27	638	241,21	145,44	426	159,69	62,53	605	231,71
0,41 - 0,50	1.284	616,37	372	178,51	143,51	438	210,45	98,95	607	291,39	154,80	387	184,72	64,13	504	241,45
0,51 - 0,75	2.409	1.525,71	953	604,82	202,33	1.002	638,14	289,04	1.128	715,03	337,34	670	423,88	118,67	1.065	675,53
0,76 - 1,00	3.009	2.682,91	1.439	1.280,92	365,67	1.374	1.220,58	515,70	1.562	1.388,22	599,14	855	766,40	169,64	1.470	1.305,72
1,01 - 1,50	3.756	4.809,12	1.986	2.549,98	717,26	1.798	2.313,50	838,84	2.120	2.714,11	976,57	1.207	1.557,47	277,33	1.844	2.354,81
1,51 - 2,00	3.254	5.878,14	2.014	3.633,75	812,17	1.676	3.022,97	1.139,71	2.052	3.720,56	1.188,82	1.062	1.911,54	284,35	1.704	3.068,61
2,01 - 2,50	2.304	5.296,31	1.432	3.308,71	772,20	1.194	2.758,12	752,11	1.539	3.537,59	1.014,25	822	1.899,86	256,73	1.190	2.735,80
2,51 - 3,00	2.074	5.853,57	1.383	3.896,10	738,37	1.186	3.336,60	879,29	1.422	4.005,56	1.147,01	777	2.198,55	281,26	1.085	3.054,40
3,01 - 3,50	1.482	4.886,08	986	3.252,91	547,24	828	2.739,89	626,16	1.057	3.482,33	925,58	596	1.972,97	257,30	737	2.428,83
3,51 - 4,00	1.546	5.906,39	1.045	3.985,55	641,71	921	3.516,57	791,71	1.104	4.218,16	1.057,11	636	2.429,42	300,16	813	3.100,28
4,01 - 4,50	1.008	4.336,35	719	3.095,53	442,02	563	2.425,29	500,54	770	3.311,06	848,13	389	1.677,23	190,71	534	2.296,92
4,51 - 5,00	1.024	4.946,82	686	3.309,63	436,72	558	2.690,65	544,05	794	3.834,69	977,54	419	2.021,06	222,80	499	2.404,18
5,01 - 7,50	2.691	16.550,23	1.808	11.156,21	994,77	1.476	9.095,45	1.409,67	2.138	13.185,53	3.159,72	1.037	6.350,43	536,71	1.337	8.259,10
7,51 - 10,00	1.391	12.126,23	917	8.009,40	510,97	743	6.486,31	699,26	1.191	10.373,75	2.286,31	487	4.228,60	226,55	695	6.066,34
10,01 - 12,50	783	8.802,71	485	5.472,14	255,00	407	4.577,64	376,67	642	7.200,27	1.539,08	275	3.113,64	111,01	374	4.217,58
12,51 - 15,00	478	6.538,74	281	3.831,47	195,54	249	3.403,91	275,37	400	5.469,53	1.083,16	155	2.135,84	74,68	214	2.936,08
15,01 - 20,00	497	8.542,13	278	4.770,21	222,05	262	4.502,02	330,35	423	7.264,30	1.591,36	162	2.776,03	91,61	214	3.666,62
20,01 - 25,00	170	3.801,03	93	2.067,16	69,52	82	1.838,31	117,55	140	3.127,58	576,48	43	959,04	40,78	69	1.542,63
25,01 - 30,00	106	2.901,72	47	1.276,94	29,15	49	1.326,69	97,70	91	2.483,10	537,75	22	593,80	12,83	32	868,26
30,01 - 40,00	86	2.973,66	34	1.164,60	40,63	34	1.162,04	48,80	66	2.289,28	385,73	27	949,05	25,28	24	822,96
40,01 - 50,00	47	2.160,30	13	608,65	35,41	12	561,92	74,53	31	1.428,42	268,88	9	417,15	6,88	8	363,36
50,01 - 75,00	48	2.846,44	14	846,26	11,11	11	661,15	33,97	34	2.029,30	397,06	11	671,77	15,71	8	447,10
75,01 - 100,00	22	1.970,94	6	528,09	42,35	9	822,62	64,44	16	1.434,28	279,36	8	743,81	18,74	6	539,65
100,01 - 150,00	19	2.312,24	4	488,90	6,20	6	733,51	36,14	14	1.748,02	358,48	5	674,15	23,07	2	261,86
150,01 - 200,00	7	1.210,05	—	—	—	3	515,71	11,99	4	673,09	106,24	3	502,23	6,20	—	—
200,01 - 250,00	8	1.861,63	1	244,40	1,00	2	462,65	2,20	6	1.413,23	415,91	1	218,25	2,00	1	218,25
250,01 - 500,00	12	3.610,12	2	562,17	2,70	2	562,17	14,00	6	1.888,16	854,86	1	287,00	1,50	2	562,17
500,01 - 1.000,00	8	5.562,38	—	—	—	1	781,10	7,20	7	5.012,38	1.967,23	—	—	—	—	—
1.000,01 - 2.500,00	5	7.949,27	—	—	—	2	4.015,46	5,19	5	7.949,27	3.256,18	—	—	—	—	—
oltre 2.500	1	9.902,28	—	—	—	—	—	—	1	9.902,28	1.999,30	—	—	—	—	—
TOTALE	35.991	149.809,55	17.899	70.388,05	8.358,52	16.413	66.777,95	10.810,52	21.707	116.665,88	30.651,84	11.962	42.089,12	3.816,55	16.492	54.947,12

(a) Cfr. Avvertenze particolari.

Segue Tav. 9 — Aziende per classe di Superficie B - PER FORMA

Table with 11 columns: CLASSI DI SUPERFICIE DELLE AZIENDE, Aziende (Numero, Superficie), Aziende CON BESTIAME BOVINO (Capi: Bovini, Altri), Aziende SENZA BESTIAME (Numero, Superficie), and CONDUZIONE DIRETTA (various metrics).

Table with 11 columns: CLASSI DI SUPERFICIE DELLE AZIENDE, Aziende (Numero, Superficie), Aziende CON BESTIAME BOVINO (Capi: Bovini, Altri), Aziende SENZA BESTIAME (Numero, Superficie), and CONDUZIONE CON SALARIATI (various metrics).

superficie e dotazione di bestiame in ettari DI CONDUZIONE

Table with 16 columns: BESTIAME BOVINO (Capi: Bufalini, Ovini e caprini, Suini, Equini), AZIENDE (Numero, Superficie), TOTALE AZIENDE CON BESTIAME (Capi: Bovini, Altri), AZIENDE SENZA BESTIAME (Numero, Superficie), and TOTALE (Aziende, Superficie).

Table with 16 columns: E/O COMPARTICIPANTI (various metrics), BESTIAME BOVINO (Capi: Bufalini, Ovini e caprini, Suini, Equini), AZIENDE (Numero, Superficie), TOTALE AZIENDE CON BESTIAME (Capi: Bovini, Altri), AZIENDE SENZA BESTIAME (Numero, Superficie), and TOTALE (Aziende, Superficie).

Segue Tav. 9 - Aziende per classe di Superficie Segue B - PER FORMA

Table with columns for 'CLASSE DI SUPERFICIE DELLE AZIENDE', 'AZIENDE CON BESTIAME BOVINO', and 'AZIENDE SENZA BESTIAME BOVINO'. Rows include 'Senza terreno agrario', 'fino a 0,10', and various surface area ranges up to 'oltre 2.500'. Columns show 'Numero' and 'Superficie' for different animal types (Bovini, Bufalini, Ovini, Suini, Equini).

CONDUZIONE A COLONIA

Table showing 'CONDUZIONE A COLONIA' data, structured identically to the main table above, with columns for animal counts and surface areas.

ALTRA FORMA

Table showing 'ALTRA FORMA' data, structured identically to the main table above, with columns for animal counts and surface areas.

superficie e dotazione di bestiame in ettari DI CONDUZIONE

Main analytical table with columns for 'BESTIAME BOVINO' (Capi: Bufalini, Ovini e caprini, Suini, Equini), 'TOTALE AZIENDE CON BESTIAME' (Aziende: Numero, Superficie; Capi: Bovini, Bufalini, Ovini e caprini, Suini, Equini), 'AZIENDE SENZA BESTIAME', and 'TOTALE'. Rows include 'PARZIARIA APPODERATA' and various animal counts and surface areas.

DI CONDUZIONE

Table showing 'DI CONDUZIONE' data, structured identically to the main table above, with columns for animal counts and surface areas.

Seque Tav. 9 - Aziende per classe di Superficie in ettari C - PER ZONA

Table with columns: CLASSI DI SUPERFICIE DELLE AZIENDE, Aziende (Numero, Superficie), Capi (Bovini, Altri), Aziende (Numero, Superficie). Rows include various surface area ranges from 0,11 to oltre 2.500.

MONT

Table with columns: CLASSI DI SUPERFICIE DELLE AZIENDE, Aziende (Numero, Superficie), Capi (Bovini, Altri), Aziende (Numero, Superficie). Rows include various surface area ranges from 0,11 to oltre 2.500.

PIA

superficie e dotazione di bestiame in ettari ALTIMETRICA

Table with columns: BESTIAME BOVINO (Capi: Bufalini, Ovis e caprini, Suini, Equini), TOTALE AZIENDE CON BESTIAME (Aziende: Numero, Superficie; Capi: Bovini, Bufalini, Ovis e caprini, Suini, Equini), AZIENDE SENZA BESTIAME (Numero, Superficie), TOTALE (Aziende, Superficie). Rows include various surface area ranges from 0,11 to oltre 2.500.

AGNA

PIA

Table with columns: BESTIAME BOVINO (Capi: Bufalini, Ovis e caprini, Suini, Equini), TOTALE AZIENDE CON BESTIAME (Aziende: Numero, Superficie; Capi: Bovini, Bufalini, Ovis e caprini, Suini, Equini), AZIENDE SENZA BESTIAME (Numero, Superficie), TOTALE (Aziende, Superficie). Rows include various surface area ranges from 0,11 to oltre 2.500.

TAV. 10 — Aziende per forma di conduzione, classe di superficie e regione agraria

Superficie in ettari

CLASSI DI SUPERFICIE DELLE AZIENDE Ettari	CONDUZIONE DIRETTA DEL COLTIVATORE		CONDUZIONE CON SALARIATI E/O COMPARTECIPANTI		CONDUZIONE A COLONIA PARZIARIA APPODERATA		ALTRA FORMA DI CONDUZIONE		T O T A L E	
	Aziende	Superficie	Aziende	Superficie	Aziende	Superficie	Aziende	Superficie	Aziende	Superficie
REGIONE AGRARIA 1 (M)										
Senza terreno agrario	—	—	—	—	—	—	—	—	—	—
fino a 0,10	3	0,30	—	—	—	—	—	—	3	0,30
0,11 - 0,20 . . .	8	1,41	—	—	—	—	1	0,18	9	1,59
0,21 - 0,30 . . .	11	3,05	—	—	—	—	—	—	11	3,05
0,31 - 0,40 . . .	13	4,73	—	—	—	—	—	—	13	4,73
0,41 - 0,50 . . .	32	15,21	—	—	—	—	—	—	32	15,21
0,51 - 0,75 . . .	43	27,91	—	—	—	—	1	0,60	44	28,51
0,76 - 1,00 . . .	74	65,55	2	1,74	—	—	—	—	76	67,29
1,01 - 1,50 . . .	99	125,61	—	—	1	1,50	—	—	100	127,11
1,51 - 2,00 . . .	85	153,86	—	—	1	2,00	—	—	86	155,86
2,01 - 2,50 . . .	110	247,31	1	2,15	—	—	—	—	111	249,46
2,51 - 3,00 . . .	68	189,55	2	5,21	—	—	—	—	70	194,76
3,01 - 3,50 . . .	71	230,67	—	—	4	13,35	—	—	75	244,02
3,51 - 4,00 . . .	46	173,35	4	14,97	—	—	—	—	50	188,32
4,01 - 4,50 . . .	62	263,23	1	4,45	—	—	—	—	65	276,01
4,51 - 5,00 . . .	43	207,51	—	—	1	5,00	2	10,00	46	222,51
5,01 - 7,50 . . .	175	1.063,14	—	—	9	54,10	2	12,70	186	1.129,94
7,51 - 10,00 . .	106	915,36	3	26,88	9	78,80	1	8,10	119	1.029,14
10,01 - 12,50 . .	76	830,33	2	21,57	21	241,08	2	24,28	101	1.117,26
12,51 - 15,00 . .	22	299,71	—	—	19	248,64	—	—	41	548,35
15,01 - 20,00 . .	27	456,33	2	33,32	14	238,46	—	—	43	728,11
20,01 - 25,00 . .	5	107,35	1	24,05	7	151,77	—	—	13	283,17
25,01 - 30,00 . .	3	85,51	1	26,43	—	—	1	26,30	5	138,24
30,01 - 40,00 . .	—	—	1	39,83	—	—	—	—	1	39,83
40,01 - 50,00 . .	1	48,24	1	48,70	—	—	—	—	2	96,94
50,01 - 75,00 . .	—	—	1	55,00	—	—	—	—	1	55,00
75,01 - 100,00 . .	—	—	—	—	—	—	—	—	—	—
100,01 - 150,00 . .	—	—	—	—	—	—	—	—	—	—
150,01 - 200,00 . .	—	—	—	—	—	—	—	—	—	—
200,01 - 250,00 . .	—	—	1	244,06	—	—	—	—	1	244,06
250,01 - 500,00 . .	—	—	1	270,00	—	—	—	—	1	270,00
500,01 - 1.000,00 .	—	—	1	781,10	—	—	—	—	1	781,10
1.000,01 - 2.500,00 .	—	—	2	4.015,46	—	—	—	—	2	4.015,46
oltre 2.500	—	—	—	—	—	—	—	—	—	—
TOTALE . . .	1.183	5.515,22	27	5.614,92	88	1.043,03	10	82,16	1.308	12.255,33
REGIONE AGRARIA 2 (M)										
Senza terreno agrario	4	—	—	—	—	—	—	—	4	—
fino a 0,10	42	3,32	2	0,20	—	—	—	—	44	3,52
0,11 - 0,20 . . .	77	13,16	3	0,55	—	—	2	0,31	82	14,02
0,21 - 0,30 . . .	62	16,96	9	2,43	—	—	2	0,56	73	19,95
0,31 - 0,40 . . .	61	22,68	5	1,94	—	—	3	1,11	69	25,73
0,41 - 0,50 . . .	52	24,87	1	0,50	—	—	5	2,42	58	27,79
0,51 - 0,75 . . .	100	62,14	5	3,38	—	—	2	1,31	107	66,83
0,76 - 1,00 . . .	126	114,13	5	4,72	5	4,77	4	3,70	140	127,32
1,01 - 1,50 . . .	254	327,67	13	16,87	11	14,70	4	5,29	282	364,53
1,51 - 2,00 . . .	227	412,26	14	25,47	9	16,17	5	9,46	255	463,36
2,01 - 2,50 . . .	224	513,14	8	17,97	17	38,59	5	12,15	254	581,85
2,51 - 3,00 . . .	189	536,38	5	14,47	17	48,25	5	13,76	216	612,86
3,01 - 3,50 . . .	170	556,74	8	26,23	15	50,00	3	9,76	196	642,73
3,51 - 4,00 . . .	184	705,85	5	18,89	24	92,65	4	15,42	217	832,81
4,01 - 4,50 . . .	137	588,10	9	39,30	26	112,94	3	12,83	175	753,17
4,51 - 5,00 . . .	124	597,64	9	43,08	30	144,34	3	14,10	166	799,16
5,01 - 7,50 . . .	422	2.604,26	25	149,80	150	945,00	10	61,95	607	3.761,01
7,51 - 10,00 . . .	247	2.138,41	13	113,89	152	1.347,04	7	63,03	419	3.662,37
10,01 - 12,50 . . .	113	1.254,49	10	113,65	91	1.028,92	2	23,27	216	2.420,33
12,51 - 15,00 . . .	69	930,12	10	138,75	52	715,74	1	14,45	132	1.799,06
15,01 - 20,00 . . .	107	1.838,64	4	68,93	44	757,14	1	16,00	156	2.680,71
20,01 - 25,00 . . .	22	502,94	3	63,96	19	429,11	—	—	44	996,01
25,01 - 30,00 . . .	12	334,08	6	161,07	13	351,45	—	—	31	846,60
30,01 - 40,00 . . .	8	277,56	2	61,02	3	100,95	—	—	13	439,53
40,01 - 50,00 . . .	4	191,15	2	90,50	—	—	—	—	6	281,65
50,01 - 75,00 . . .	4	250,64	3	187,60	—	—	—	—	7	438,24
75,01 - 100,00 . .	—	—	1	88,00	—	—	—	—	1	88,00
100,01 - 150,00 . .	—	—	2	239,91	—	—	—	—	2	239,91
150,01 - 200,00 . .	—	—	2	362,82	—	—	—	—	2	362,82
200,01 - 250,00 . .	—	—	—	—	—	—	—	—	—	—
250,01 - 500,00 . .	—	—	1	318,81	—	—	—	—	1	318,81
500,01 - 1.000,00 .	—	—	2	1.561,88	—	—	—	—	2	1.561,88
1.000,01 - 2.500,00 .	—	—	—	—	—	—	—	—	—	—
oltre 2.500	—	—	—	—	—	—	—	—	—	—
TOTALE . . .	3.041	14.817,33	187	3.936,59	678	6.197,76	71	280,88	3.977	25.232,56

Seque Tav. 10 — Aziende per forma di conduzione, classe di superficie e regione agraria

Superficie in ettari

CLASSI DELE SUPERFICIE DELLE AZIENDE	CONDUZIONE DIRETTA DEL COLTIVATORE		CONDUZIONE CON SALARIATI E/O COMPARTECIPANTI		CONDUZIONE A COLONIA PARZIARIA APPODERATA		ALTRA FORMA DI CONDUZIONE		T O T A L E	
	Aziende	Superficie	Aziende	Superficie	Aziende	Superficie	Aziende	Superficie	Aziende	Superficie
REGIONE AGRARIA 3 (M)										
Senza terreno agrario	—	—	—	—	—	—	—	—	—	—
fino a 0,10	28	2,07	2	0,18	—	—	—	—	30	2,25
0,11 - 0,20 . . .	78	12,76	3	0,54	—	—	6	1,14	87	14,44
0,21 - 0,30 . . .	65	17,73	2	0,55	—	—	8	2,29	75	20,57
0,31 - 0,40 . . .	63	23,81	2	0,68	—	—	4	1,55	69	26,04
0,41 - 0,50 . . .	68	32,51	4	1,91	—	—	3	1,41	75	35,83
0,51 - 0,75 . . .	113	72,77	7	4,79	—	—	11	7,10	131	84,66
0,76 - 1,00 . . .	125	113,59	7	6,00	9	8,24	7	6,25	148	134,08
1,01 - 1,50 . . .	217	284,23	12	16,20	25	32,73	5	6,30	259	339,46
1,51 - 2,00 . . .	217	395,09	9	15,73	20	37,00	1	1,60	247	449,42
2,01 - 2,50 . . .	155	359,26	11	25,40	33	76,68	—	—	199	461,34
2,51 - 3,00 . . .	172	483,78	8	22,38	43	121,15	—	—	223	627,31
3,01 - 3,50 . . .	125	416,03	6	19,47	35	117,79	2	6,60	168	559,89
3,51 - 4,00 . . .	103	394,26	4	14,92	57	220,20	1	4,00	165	633,38
4,01 - 4,50 . . .	101	432,19	2	8,19	43	186,75	1	4,13	147	631,26
4,51 - 5,00 . . .	109	527,28	1	4,74	42	202,66	—	—	152	734,68
5,01 - 7,50 . . .	261	1.605,98	18	112,38	152	954,29	2	12,80	433	2.685,45
7,51 - 10,00 . . .	155	1.349,29	8	68,71	96	835,52	—	—	259	2.253,52
10,01 - 12,50 . . .	82	919,06	7	78,96	48	525,67	—	—	137	1.523,69
12,51 - 15,00 . . .	67	929,96	6	84,59	19	260,94	—	—	92	1.275,49
15,01 - 20,00 . . .	65	1.126,70	5	82,61	24	418,61	—	—	94	1.627,92
20,01 - 25,00 . . .	29	642,00	8	174,90	13	293,38	—	—	50	1.110,28
25,01 - 30,00 . . .	21	576,85	7	199,66	5	136,75	1	30,00	34	943,26
30,01 - 40,00 . . .	25	859,64	3	101,99	5	171,77	—	—	33	1.133,40
40,01 - 50,00 . . .	9	413,92	1	47,56	9	417,41	—	—	19	878,89
50,01 - 75,00 . . .	6	359,43	2	112,79	2	124,78	—	—	10	597,00
75,01 - 100,00 . . .	—	—	3	273,28	1	90,49	—	—	4	363,77
100,01 - 150,00 . . .	1	101,93	3	358,65	—	—	—	—	4	460,58
150,01 - 200,00 . . .	—	—	—	—	—	—	—	—	—	—
200,01 - 250,00 . . .	—	—	—	—	—	—	—	—	—	—
250,01 - 500,00 . . .	—	—	—	—	—	—	—	—	—	—
500,01 - 1.000,00 . . .	—	—	1	650,00	—	—	—	—	1	650,00
1.000,01 - 2.500,00 . . .	—	—	1	1.427,21	—	—	—	—	1	1.427,21
oltre 2.500	—	—	1	9.902,28	—	—	—	—	1	9.902,28
TOTALE . . .	2.460	12.452,12	154	13.817,25	681	5.232,81	52	85,17	3.347	31.587,35

REGIONE AGRARIA 4 (M)

Senza terreno agrario	10	—	—	—	—	—	—	—	10	—
fino a 0,10	102	6,69	1	0,10	—	—	2	0,20	105	6,99
0,11 - 0,20 . . .	91	14,67	4	0,66	—	—	3	0,52	98	15,85
0,21 - 0,30 . . .	63	16,54	2	0,59	—	—	3	0,74	68	17,87
0,31 - 0,40 . . .	54	19,67	4	1,54	—	—	6	2,15	64	23,36
0,41 - 0,50 . . .	64	29,90	5	2,35	—	—	—	—	69	32,25
0,51 - 0,75 . . .	134	84,99	9	5,96	—	—	5	3,08	148	94,03
0,76 - 1,00 . . .	184	170,45	18	17,13	7	6,49	3	2,82	212	196,89
1,01 - 1,50 . . .	315	396,66	22	25,87	9	10,99	8	9,38	354	442,90
1,51 - 2,00 . . .	275	506,77	28	52,47	13	23,74	4	6,76	320	589,74
2,01 - 2,50 . . .	262	585,98	19	42,48	15	32,81	3	6,55	299	667,82
2,51 - 3,00 . . .	223	638,63	28	81,10	10	29,10	1	3,00	262	751,83
3,01 - 3,50 . . .	167	541,10	22	72,32	16	52,81	4	12,94	209	679,17
3,51 - 4,00 . . .	180	687,55	18	69,39	16	60,33	3	11,39	217	828,66
4,01 - 4,50 . . .	121	518,19	13	54,80	17	72,35	—	—	151	645,34
4,51 - 5,00 . . .	153	744,98	12	59,28	9	43,24	3	14,01	177	861,51
5,01 - 7,50 . . .	422	2.621,07	28	176,42	61	379,39	5	30,91	516	3.207,79
7,51 - 10,00 . . .	225	1.970,24	12	106,29	32	278,98	5	45,62	274	2.401,13
10,01 - 12,50 . . .	106	1.211,71	4	47,73	18	202,32	—	—	128	1.461,76
12,51 - 15,00 . . .	54	732,56	6	83,17	14	192,00	6	84,38	80	1.092,11
15,01 - 20,00 . . .	66	1.128,47	7	121,69	8	129,26	—	—	81	1.379,42
20,01 - 25,00 . . .	18	394,18	4	94,82	5	110,35	—	—	27	599,35
25,01 - 30,00 . . .	16	436,61	1	27,45	1	26,76	—	—	18	490,82
30,01 - 40,00 . . .	5	170,37	4	135,46	—	—	—	—	9	305,83
40,01 - 50,00 . . .	4	174,84	4	180,75	—	—	—	—	8	355,59
50,01 - 75,00 . . .	3	197,95	3	167,09	—	—	—	—	6	365,04
75,01 - 100,00 . . .	4	325,82	1	99,29	—	—	—	—	5	425,11
100,01 - 150,00 . . .	—	—	1	113,64	—	—	—	—	1	113,64
150,01 - 200,00 . . .	—	—	1	171,00	—	—	—	—	1	171,00
200,01 - 250,00 . . .	—	—	1	230,15	—	—	—	—	1	230,15
250,01 - 500,00 . . .	—	—	3	905,00	—	—	—	—	3	905,00
500,01 - 1.000,00 . . .	—	—	1	588,23	—	—	—	—	1	588,23
1.000,01 - 2.500,00 . . .	—	—	1	1.311,60	—	—	—	—	1	1.311,60
oltre 2.500	—	—	—	—	—	—	—	—	—	—
TOTALE . . .	3.321	14.326,59	287	5.045,82	251	1.650,92	64	234,45	3.923	21.257,78

Segue Tav. 10 — Aziende per forma di conduzione, classe di superficie e regione agraria

Superficie in ettari

CLASSI DI SUPERFICIE DELLE AZIENDE Ettari	CONDUZIONE DIRETTA DEL COLTIVATORE		CONDUZIONE CON SALARIATI E/O COMPARTICIPANTI		CONDUZIONE A COLONIA PARZIARIA APPODERATA		ALTRA FORMA DI CONDUZIONE		TOTALE	
	Aziende	Superficie	Aziende	Superficie	Aziende	Superficie	Aziende	Superficie	Aziende	Superficie
REGIONE AGRARIA 5 (M)										
Senza terreno agrario	2	—	—	—	—	—	—	—	2	—
fino a 0,10	207	15,15	20	1,47	—	—	1	0,09	228	16,71
0,11 - 0,20	194	31,79	22	3,45	—	—	9	1,59	225	36,83
0,21 - 0,30	141	37,48	23	6,04	—	—	7	1,86	171	45,38
0,31 - 0,40	90	33,00	20	7,59	—	—	8	2,93	118	43,52
0,41 - 0,50	70	32,82	14	6,52	—	—	7	3,44	91	42,78
0,51 - 0,75	119	74,96	19	11,85	—	—	18	11,31	156	98,12
0,76 - 1,00	135	120,40	21	18,55	12	10,59	4	3,40	172	152,94
1,01 - 1,50	166	209,01	21	25,68	13	17,03	3	3,86	203	255,58
1,51 - 2,00	120	218,79	18	30,31	8	14,79	—	—	146	263,89
2,01 - 2,50	60	135,92	13	28,93	6	14,47	—	—	79	179,32
2,51 - 3,00	49	138,56	5	13,86	9	24,54	—	—	63	176,96
3,01 - 3,50	28	92,14	9	30,03	4	12,70	1	3,43	42	138,30
3,51 - 4,00	48	185,65	7	26,55	3	11,25	—	—	58	223,45
4,01 - 4,50	18	75,88	3	13,17	3	12,72	—	—	24	101,77
4,51 - 5,00	26	127,33	3	14,21	—	—	1	4,88	30	146,42
5,01 - 7,50	55	336,74	11	65,22	6	39,30	—	—	72	441,26
7,51 - 10,00	30	274,59	9	76,48	1	7,98	—	—	40	359,05
10,01 - 12,50	14	158,97	5	56,97	2	21,90	—	—	21	237,84
12,51 - 15,00	14	193,11	4	54,13	—	—	—	—	18	247,24
15,01 - 20,00	21	359,97	3	50,79	—	—	1	18,90	25	429,66
20,01 - 25,00	2	45,61	—	—	1	24,10	—	—	3	69,71
25,01 - 30,00	2	53,32	1	25,36	—	—	—	—	3	78,68
30,01 - 40,00	1	40,00	2	69,47	1	31,12	—	—	4	140,59
40,01 - 50,00	2	100,00	—	—	—	—	—	—	2	100,00
50,01 - 75,00	2	111,20	—	—	—	—	—	—	2	111,20
75,01 - 100,00	—	—	—	—	—	—	—	—	—	—
100,01 - 150,00	2	269,50	1	123,31	—	—	—	—	3	392,81
150,01 - 200,00	—	—	—	—	—	—	—	—	—	—
200,01 - 250,00	—	—	2	458,77	—	—	—	—	2	458,77
250,01 - 500,00	—	—	2	716,47	—	—	—	—	2	716,47
500,01 - 1.000,00	—	—	1	631,16	—	—	—	—	1	631,16
1.000,01 - 2.500,00	—	—	1	1.195,00	—	—	—	—	1	1.195,00
oltre 2.500	—	—	—	—	—	—	—	—	—	—
TOTALE	1.618	3.471,89	260	3.761,34	69	242,49	60	55,69	2.007	7.531,41

REGIONE AGRARIA 6 (P)

Senza terreno agrario	24	—	1	—	—	—	—	—	25	—
fino a 0,10	701	51,20	20	1,53	—	—	4	0,33	725	53,06
0,11 - 0,20	829	139,26	21	3,62	—	—	24	4,19	874	147,07
0,21 - 0,30	594	160,36	30	8,12	—	—	32	8,75	656	177,23
0,31 - 0,40	474	176,38	17	6,11	—	—	28	10,77	519	193,26
0,41 - 0,50	428	205,02	19	9,08	—	—	27	13,15	474	227,25
0,51 - 0,75	671	424,28	21	13,23	—	—	65	41,83	757	479,34
0,76 - 1,00	582	520,03	25	22,72	66	61,00	33	29,61	706	633,36
1,01 - 1,50	673	865,25	39	50,71	169	220,55	14	17,49	895	1.154,00
1,51 - 2,00	455	815,24	25	45,84	186	337,99	7	12,03	673	1.211,10
2,01 - 2,50	243	565,03	20	47,11	194	448,61	2	4,50	459	1.065,25
2,51 - 3,00	187	528,67	23	64,80	163	460,58	1	2,69	374	1.056,74
3,01 - 3,50	114	379,20	8	26,66	127	420,66	3	10,40	252	836,92
3,51 - 4,00	93	354,33	10	39,05	153	584,56	2	7,90	258	985,84
4,01 - 4,50	46	201,33	6	25,80	78	337,60	1	4,50	131	569,23
4,51 - 5,00	57	276,82	8	38,30	92	443,99	—	—	157	759,11
5,01 - 7,50	96	588,72	26	163,10	165	1.005,15	7	45,90	294	1.802,87
7,51 - 10,00	31	264,04	18	156,89	41	354,03	1	8,15	91	783,11
10,01 - 12,50	16	178,99	8	92,50	6	67,93	—	—	30	339,42
12,51 - 15,00	3	43,00	14	190,86	6	83,74	1	13,60	24	331,20
15,01 - 20,00	4	77,20	6	100,84	5	78,81	—	—	15	256,85
20,01 - 25,00	—	—	10	219,09	—	—	1	22,65	11	241,74
25,01 - 30,00	1	26,12	4	108,29	—	—	—	—	5	134,41
30,01 - 40,00	—	—	7	240,93	1	40,00	1	33,54	9	314,47
40,01 - 50,00	—	—	4	176,15	—	—	1	49,60	5	225,75
50,01 - 75,00	—	—	5	292,28	—	—	1	55,75	6	348,03
75,01 - 100,00	—	—	3	262,73	—	—	—	—	3	262,73
100,01 - 150,00	—	—	2	282,93	—	—	—	—	2	282,93
150,01 - 200,00	—	—	2	339,75	—	—	—	—	2	339,75
200,01 - 250,00	—	—	1	250,00	—	—	—	—	1	250,00
250,01 - 500,00	—	—	—	—	—	—	—	—	—	—
500,01 - 1.000,00	—	—	2	1.350,01	—	—	—	—	2	1.350,01
1.000,01 - 2.500,00	—	—	—	—	—	—	—	—	—	—
oltre 2.500	—	—	—	—	—	—	—	—	—	—
TOTALE	6.322	6.840,47	405	4.629,03	1.452	4.945,20	256	397,33	8.435	16.812,03

Segue Tav. 10 — Aziende per forma di conduzione, classe di superficie e regione agraria

Superficie in ettari

CLASSI DI SUPERFICIE DELLE AZIENDE Ettari	CONDUZIONE DIRETTA DEL COLTIVATORE		CONDUZIONE CON SALARIATI E/O COMPARTICIPANTI		CONDUZIONE A COLONIA PARZIARIA APPODERATA		ALTRA FORMA DI CONDUZIONE		T O T A L E	
	Aziende	Superficie	Aziende	Superficie	Aziende	Superficie	Aziende	Superficie	Aziende	Superficie
REGIONE AGRARIA 7 (P)										
Senza terreno agrario	28	—	—	—	—	—	—	—	28	—
fino a 0,10	240	21,32	5	0,45	—	—	2	0,13	247	21,90
0,11 - 0,20	588	106,07	12	2,15	—	—	3	0,60	603	108,82
0,21 - 0,30	511	142,39	16	4,60	—	—	4	1,05	531	148,04
0,31 - 0,40	635	246,02	14	5,40	—	—	16	6,18	665	257,60
0,41 - 0,50	457	221,83	14	6,67	—	—	14	6,76	485	235,26
0,51 - 0,75	1.022	645,78	15	9,47	—	—	29	18,97	1.066	674,22
0,76 - 1,00	1.448	1.275,67	30	27,07	52	46,52	25	21,77	1.555	1.371,03
1,01 - 1,50	1.489	1.899,37	34	43,78	131	170,85	9	11,54	1.663	2.125,54
1,51 - 2,00	1.261	2.256,32	35	61,20	230	425,45	1	1,80	1.527	2.744,77
2,01 - 2,50	604	1.392,15	20	45,75	279	653,37	—	—	903	2.091,27
2,51 - 3,00	469	1.307,54	26	75,16	370	1.047,81	1	2,60	866	2.433,11
3,01 - 3,50	223	736,27	15	49,50	302	999,28	—	—	540	1.785,05
3,51 - 4,00	210	798,42	19	74,18	351	1.337,33	1	4,00	581	2.213,93
4,01 - 4,50	96	413,42	7	30,47	212	915,68	—	—	315	1.359,57
4,51 - 5,00	106	510,70	6	28,18	184	884,55	—	—	296	1.423,43
5,01 - 7,50	235	1.425,36	22	134,78	326	1.961,77	—	—	583	3.521,91
7,51 - 10,00	82	711,73	26	232,50	80	685,08	1	8,60	189	1.637,91
10,01 - 12,50	100	1.134,46	20	228,85	30	339,10	—	—	150	1.702,41
12,51 - 15,00	45	610,15	22	301,46	24	333,68	—	—	91	1.245,29
15,01 - 20,00	26	450,51	22	384,01	35	604,94	—	—	83	1.439,46
20,01 - 25,00	7	159,34	11	252,98	4	88,45	—	—	22	500,77
25,01 - 30,00	—	—	9	244,15	1	25,56	—	—	10	269,71
30,01 - 40,00	3	108,02	11	378,49	3	113,50	—	—	17	600,01
40,01 - 50,00	—	—	5	221,48	—	—	—	—	5	221,48
50,01 - 75,00	4	237,23	10	581,70	2	113,00	—	—	16	931,93
75,01 - 100,00	—	—	9	831,33	—	—	—	—	9	831,33
100,01 - 150,00	2	245,02	5	577,35	—	—	—	—	7	822,37
150,01 - 200,00	—	—	2	336,48	—	—	—	—	2	336,48
200,01 - 250,00	—	—	3	678,65	—	—	—	—	3	678,65
250,01 - 500,00	—	—	5	1.399,84	—	—	—	—	5	1.399,84
500,01 - 1.000,00	—	—	—	—	—	—	—	—	—	—
1.000,01 - 2.500,00	—	—	—	—	—	—	—	—	—	—
oltre 2.500	—	—	—	—	—	—	—	—	—	—
TOTALE	9.891	17.055,09	450	7.248,08	2.616	10.745,92	106	84,00	13.063	35.133,09

TAV. 11 — Aziende per forma di conduzione e comune

Superficie in ettari

N. d'ordine	C O M U N I	CONDUZIONE DIRETTA DEL COLTIVATORE		CONDUZIONE CON SALARIATI E/O COMPARTICIPANTI		CONDUZIONE A COLONIA PARZIARIA APPODERATA		ALTRA FORMA DI CONDUZIONE		T O T A L E	
		Aziende	Superficie	Aziende	Superficie	Aziende	Superficie	Aziende	Superficie	Aziende	Superficie
1	Altopascio	831	1.080,79	20	127,04	401	1.428,86	41	30,00	1.293	2.666,69
2	Bagni di Lucca	1.773	7.728,28	186	4.300,91	69	374,34	24	68,11	2052	12.471,64
3	Barga	528	2.645,65	41	2.045,43	309	1.822,97	33	55,11	911	6.569,16
4	Borgo a Mozzano	1.045	3.912,69	77	506,50	161	1.175,28	38	165,74	1.321	5.760,21
5	Camaiore	2.448	3.514,60	117	2.056,55	511	1.616,44	55	104,16	3.131	7.291,75
6	Camporgiano	263	1.098,12	11	121,43	108	1.219,07	18	65,89	400	2.504,51
7	Capannori	4.657	7.695,85	148	3.261,69	838	3.145,83	35	34,37	5.678	14.137,74
8	Carèggine	179	1.266,87	2	836,10	20	171,06	—	—	201	2.274,03
9	Castelnuovo di Garfagnana	182	1.150,96	18	122,67	140	1.285,63	3	1,14	343	2.560,40
10	Castiglione di Garfagnana	373	2.443,35	18	187,70	82	860,98	1	0,30	474	3.492,33
11	Corèglia Antelminelli	708	2.963,09	52	495,58	81	594,10	16	28,36	857	4.081,13
12	Fàbbriehe di Vållico	204	1.513,48	5	205,91	8	75,37	—	—	217	1.794,76
13	Forte dei Marmi	97	92,29	10	105,00	26	85,40	3	1,07	136	283,76
14	Fosciàndora	124	875,72	3	15,84	75	667,16	1	0,60	203	1.559,32
15	Gallicano	373	1.463,10	71	686,42	88	575,57	4	26,72	536	2.751,81
16	Giuncugnano	202	891,33	4	252,40	15	199,28	1	0,60	222	1.343,61
17	Lucca	3.506	7.009,44	252	3.739,70	936	4.482,82	23	15,88	4.717	15.247,84
18	Massarosa	1.819	1.461,43	188	1.313,40	299	1.336,49	23	166,06	2.329	4.277,38
19	Minucciano	539	2.073,10	14	2.344,39	49	629,47	9	81,56	611	5.128,52
20	Molazzana	253	1.341,32	20	790,21	83	650,92	3	4,88	359	2.787,33
21	Montecarlo	280	394,94	22	90,95	287	969,11	5	2,35	594	1.457,35
22	Pescàglia	1.004	4.955,44	39	795,57	111	909,19	35	173,14	1.189	6.833,34
23	Piazza al Sèrchio	284	1.196,16	8	165,14	43	679,73	5	8,17	340	2.049,20
24	Pietrasanta	1.174	1.119,24	77	387,40	454	1.290,70	158	118,40	1.863	2.915,74
25	Pieve Fosciana	153	1.162,96	19	137,03	97	1.025,26	1	0,80	270	2.326,05
26	Porcari	617	874,07	8	28,70	154	719,30	2	1,40	781	1.623,47
27	San Romano in Garfagnana	202	813,63	10	198,77	97	802,28	3	0,94	312	1.815,62
28	Seravezza	1.185	989,20	249	1.921,82	59	178,89	58	51,66	1.551	3.141,57
29	Sillano	329	1.483,41	7	10.759,38	—	—	—	—	336	12.242,79
30	Stazzema	433	2.482,69	11	1.839,52	10	63,60	2	4,03	456	4.389,84
31	Vagli Sotto	263	1.283,92	7	2.182,03	4	43,22	—	—	274	3.509,17
32	Vergèmolli	276	1.285,12	5	850,47	—	—	—	—	281	2.135,59
33	Viarèggio	784	652,91	13	766,68	162	616,17	17	7,64	976	2.043,40
34	Villa Basilica	503	2.685,62	24	238,41	21	101,30	2	0,60	550	3.025,93
35	Villa Collemandina	245	877,94	14	176,29	37	262,34	—	—	296	1.316,57
	TOTALE PROVINCIA . . .	27.836	74.478,71	1.770	44.053,03	5.825	30.058,13	619	1.219,68	36.060	149.809,55

