

ISTITUTO CENTRALE DI STATISTICA
1° CENSIMENTO GENERALE DELL'AGRICOLTURA

15 APRILE 1961

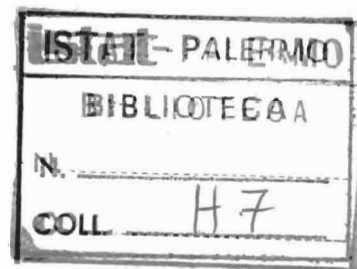

VOLUME II

DATI PROVINCIALI

su alcune principali caratteristiche strutturali delle aziende

FASCICOLO 15

PROVINCIA DI MILANO

ISTITUTO CENTRALE DI STATISTICA
Ufficio Regionale per la Sicilia
Via Libertà, 37/i - Tel. 20.10.72
PALERMO

Fasc. 15 - Provincia di Milano

ERRATA - CORRIGE

Pag.	Tav.	Col.	Riga	Errata	Corrige
33	9	14	6	53,48	753,48
49	11	8	penultima	353,9	853,49

1° Censimento generale dell'agricoltura

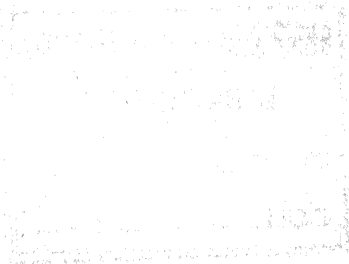

I N D I C E

CARTA PLANIMETRICA

AVVERTENZE	Pag.	5
----------------------	------	---

TAVOLE INTRODUTTIVE

TAVOLA 1 - Aziende per forma di conduzione e classe di superficie.	Pag.	11
TAVOLA 2 - Aziende per titolo di possesso dei terreni	»	11
TAVOLA 3 - Aziende per frammentazione in corpi di terreno.	»	12
TAVOLA 4 - Aziende secondo alcune coltivazioni praticate	»	13
TAVOLA 5 - Aziende per dotazione di bestiame	»	13

TAVOLE ANALITICHE

TAVOLA 6 - Aziende per classe di superficie e titolo di possesso dei terreni . . .	Pag.	16
A - Totale	»	16
B - Per forma di conduzione	»	17
C - Per zona altimetrica	»	19
TAVOLA 7 - Aziende per classe di superficie e frammentazione in corpi di terreno	»	20
A - Totale	»	20
B - Per forma di conduzione	»	22
C - Per zona altimetrica	»	26
TAVOLA 8 - Aziende per classe di superficie e principali coltivazioni praticate . .	»	28
A - Totale	»	28
B - Per forma di conduzione	»	29
C - Per zona altimetrica	»	31
TAVOLA 9 - Aziende per classe di superficie e dotazione di bestiame	»	32
A - Totale	»	32
B - Per forma di conduzione	»	34
C - Per zona altimetrica	»	38
TAVOLA 10 - Aziende per forma di conduzione, classe di superficie e regione agraria	»	40
TAVOLA 11 - Aziende per forma di conduzione e comune	»	45

P R O V I N C I A D I M I L A N O

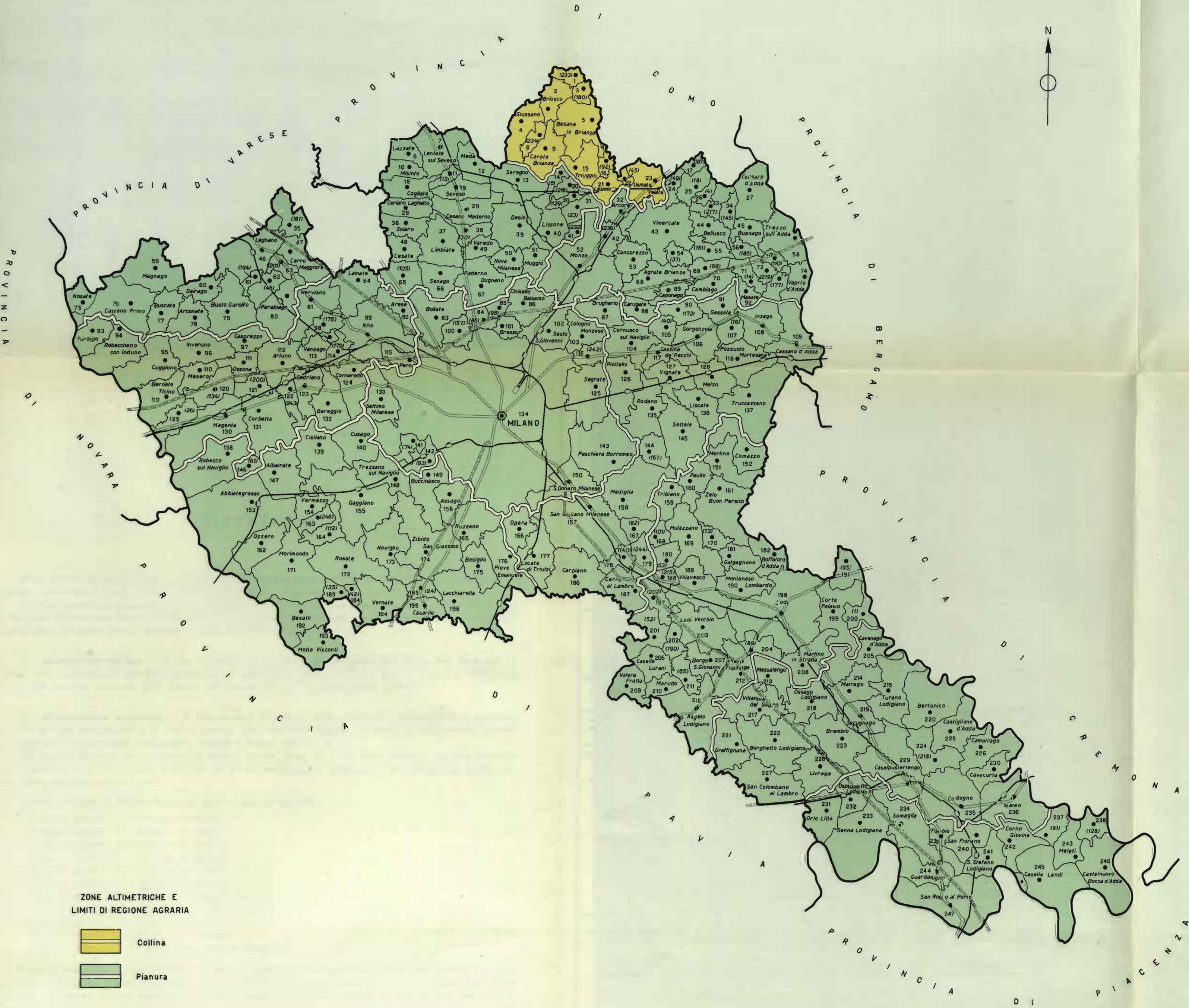

ZONE ALTIMETRICHE E
LIMITI DI REGIONE AGRARIA

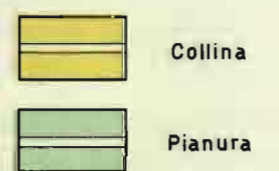

SEGNI CONVENZIONALI

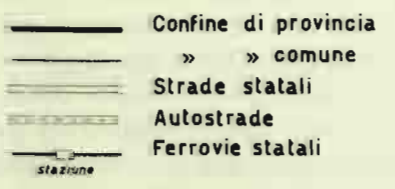

ISOLE AMMINISTRATIVE E
RELATIVI COMUNI DI APPARTENENZA

a - Santo Stefano Lodigiano

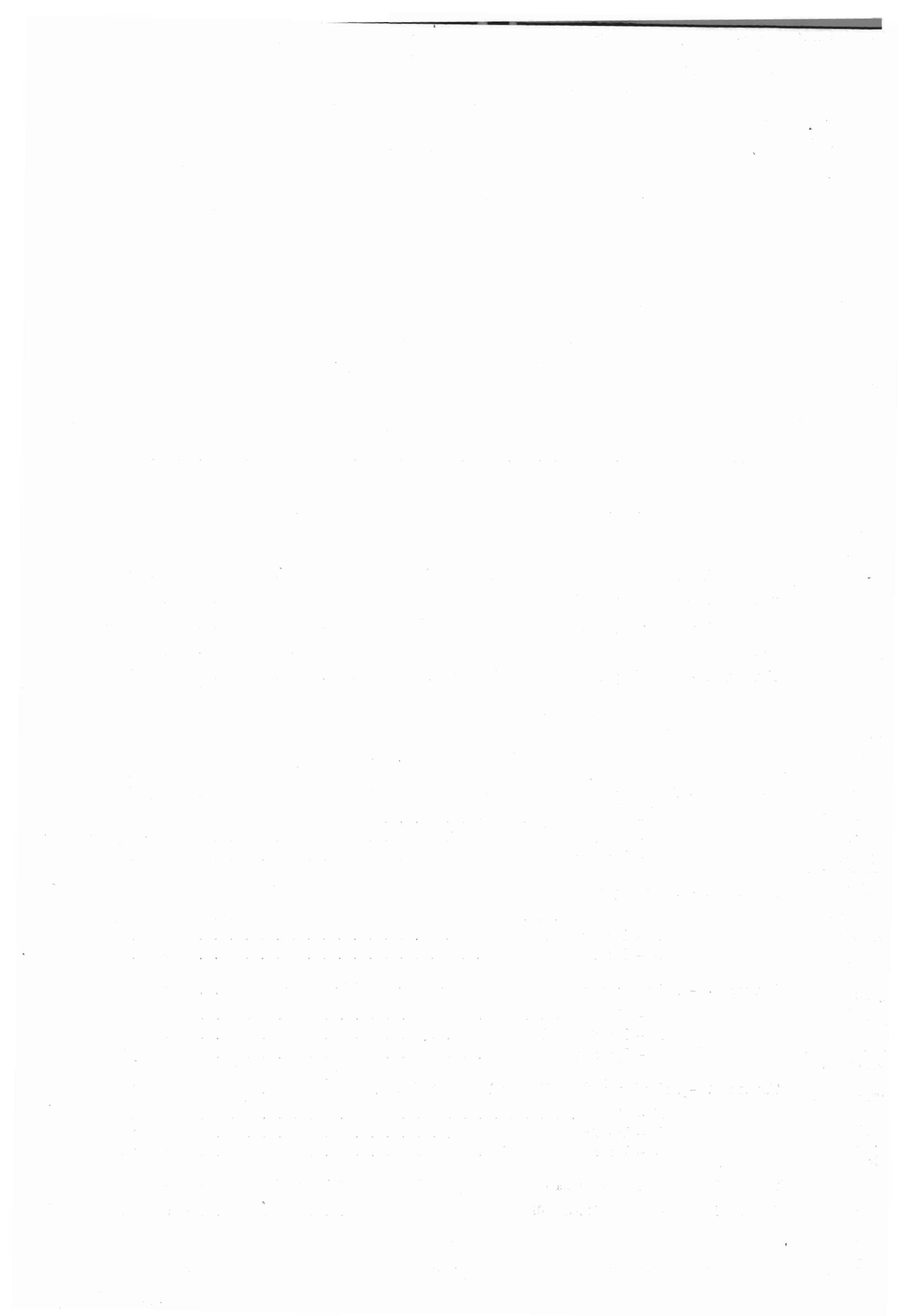

AVVERTENZE

Nelle avvertenze che seguono sono illustrati i caratteri ai quali si riferiscono i dati riportati nel presente volume, allo scopo di assicurare una esatta interpretazione dei dati stessi.

Per una conoscenza più completa delle modalità tecniche seguite per l'esecuzione del censimento, vedasi il fascicolo dell'Istituto Centrale di Statistica « Disposizioni e istruzioni per il 1° Censimento generale dell'Agricoltura, 15 aprile 1961 », Metodi e Norme, Numero speciale.

1. - **Riferimento dei dati** — I dati contenuti nel presente volume fanno riferimento alla data del 15 aprile 1961, ad eccezione dei dati concernenti le coltivazioni praticate (Tavv. 4 e 8), i quali si riferiscono invece alle superfici investite nelle diverse coltivazioni durante l'annata agraria 1960-61.

2. - **Circoscrizioni territoriali** — L'elaborazione dei dati è stata effettuata, nell'ambito della provincia secondo le zone altimetriche e le regioni agrarie, quali risultano definite nel fascicolo dell'Istituto Centrale di Statistica « Circoscrizioni statistiche », Metodi e Norme, Serie C, n. 1.

Per quanto riguarda, in particolare, le regioni agrarie (Tav. 10), è da tener presente che esse risultano contraddistinte, nell'ambito della provincia, da un numero d'ordine progressivo, cui corrisponde la denominazione di ciascuna regione agraria.

Per la provincia di Milano le regioni agrarie sono le seguenti:

Regione agraria	1	-	Brianza milanese
Regione agraria	2	-	Pianura di Legnano
Regione agraria	3	-	Pianura di Seveso
Regione agraria	4	-	Pianura di Monza
Regione agraria	5	-	Pianura del Canale Villoresi
Regione agraria	6	-	Pianura di Milano
Regione agraria	7	-	Pianura tra Lambro e Adda
Regione agraria	8	-	Pianura tra Ticino e Lambro
Regione agraria	9	-	Pianura di Lodi
Regione agraria	10	-	Pianura di Codogno
Regione agraria	11	-	Pianura lodigiana del Lungopò

I comuni compresi in ciascuna zona altimetrica possono individuarsi dalla carta planimetrica riportata nel presente fascicolo. Inoltre, nell'elenco dei comuni riportato nel retro di detta carta planimetrica risulta indicato, a fianco di ciascun comune, il numero d'ordine della regione agraria di appartenenza del comune stesso.

3. - **Azienda** — Per azienda agricola, forestale o zootecnica s'intende, ai fini del censimento, l'unità tecnico-economica costituita da terreni, anche in appezzamenti non contigui, ed eventualmente da impianti ed attrezzature varie in cui si attua la produzione agraria, forestale o zootecnica ad opera di un conduttore, e cioè persona fisica, società o ente, che ne sopporta il rischio sia da solo (conduttore coltivatore o conduttore con salariati e/o partecipanti), sia in associazione ad un mezzadro o colono parziario.

Fra le aziende agricole si intendono comprese anche le aziende zootecniche nelle quali l'allevamento del bestiame viene attuato senza utilizzazione di terreno agrario.

Hanno formato oggetto del censimento tutte le aziende agricole, forestali e zootecniche, di qualsiasi ampiezza e da chiunque condotte. Pertanto, nel numero delle aziende risultano comprese anche quelle di minima estensione, generalmente condotte da conduttori esplicanti anche attività non agricole (artigiani, operai, ecc.)

e che non si è ritenuto opportuno di escludere dal censimento, non costituendo l'estensione, da sola, un criterio sufficiente per distinguere le aziende agrarie vere e proprie da quelle improprie.

Sono stati esclusi dal censimento, in quanto non costituenti aziende: i piccoli orti a carattere familiare, generalmente annessi alle abitazioni; i parchi e giardini ornamentali a chiunque appartenenti; i piccoli allevamenti a carattere familiare, costituiti da uno o pochi capi di bestiame (suini, capre, pollame, ecc.), salvo il caso in cui tali allevamenti facevano parte di un'azienda agricola.

4. - **Superficie** — I dati sulla superficie delle aziende si riferiscono alla superficie totale delle aziende stesse, comprendente sia l'area complessiva dei terreni destinati a colture erbacee o arboree, inclusi i boschi, sia l'area occupata da fabbricati, stagni, canali, ecc. situati entro il perimetro dei terreni che costituiscono la azienda.

I dati sulle superfici investite nelle diverse coltivazioni (Tavv. 4 e 8) sono indicati al lordo da tare.

Per quanto riguarda la Tav. 11 è da tener presente che i dati si riferiscono al complesso delle aziende censite in ciascun comune, e cioè alle aziende i cui terreni ricadevano tutti nel comune di censimento, nonché alle aziende i cui terreni ricadevano in comuni diversi, ma che avevano nel comune di censimento il centro aziendale o la maggior parte dei terreni. Pertanto la superficie censita con riferimento ad un singolo comune può risultare anche superiore alla superficie agraria e forestale del comune stesso.

5. - **Forma di conduzione** (rapporto tra impresa e lavoro) — Per forma di conduzione di un'azienda si intende il rapporto tra l'imprenditore (conduttore) e le forze di lavoro dell'azienda stessa. Ai fini del censimento, le forme di conduzione sono state raggruppate nel modo seguente:

— *conduzione diretta del coltivatore*, quando il conduttore presta egli stesso lavoro manuale nell'azienda, del cui capitale fondiario dispone a titolo di proprietà, di affitto, ecc. Il conduttore coltivatore diretto, di regola impiega nell'azienda anche mano d'opera fornita da propri familiari, da garzoni ed, in particolari occorrenze, da braccianti od altri salariati.

Agli effetti del censimento si considerano a conduzione diretta del coltivatore anche le aziende nelle quali la porzione di lavoro prestata da mano d'opera salariata risulti prevalente rispetto a quella fornita dal conduttore e dai familiari coadiuvanti;

— *conduzione con salariati e/o compartecipanti*, quando il conduttore impiega per i lavori manuali dell'azienda mano d'opera fornita da salariati (salariati fissi, obbligati, braccianti e simili) e/o da compartecipanti, mentre la sua opera è rivolta alla direzione dell'azienda nei riguardi degli ordinamenti colturali e degli altri aspetti tecnico-organizzativi;

— *conduzione a colonia parziaria appoderata* (mezzadria), quando una persona od ente (concedente) affida un podere (di cui è proprietario, enfiteuta, affittuario, ecc.) ad un capo famiglia (famiglia colonica), il quale si impegna ad eseguire, con l'aiuto dei familiari, tutti i lavori che il podere richiede, sostenendo parte delle spese necessarie alla conduzione e dividendone i frutti col concedente in determinate proporzioni;

— *altra forma di conduzione*, che comprende tutti gli altri tipi di rapporti di conduzione non classificabili tra quelli sopra elencati ed, in particolare, i rapporti di conduzione a colonia parziaria non appoderata o impropria.

6. - **Titolo di possesso dei terreni** (rapporto tra impresa e proprietà) — Il titolo di possesso dei terreni fa riferimento al titolo in base al quale il conduttore dispone dei terreni stessi; nel caso della colonia parziaria appoderata il titolo di possesso è riferito al concedente.

Tra i titoli di possesso sono stati posti in evidenza la proprietà (alla quale è stata assimilata l'enfiteusi) e l'affitto. Tra gli «altri titoli» risultano compresi: l'usufrutto, l'assegnazione di terreni da parte di un Ente di riforma o Consorzio o Università agraria o Ente simile, la colonia perpetua, il beneficio parrocchiale, l'uso gratuito, ecc.

7. - **Coltivazioni praticate** — Per «prati avvicendati ed erbai» si intendono le coltivazioni formate da una specie o da un miscuglio di specie erbacee destinate esclusivamente alla produzione del foraggio, che vengono praticate in avvicendamento o in rotazione con altre coltivazioni erbacee.

Per «prati permanenti e pascoli» si intendono i terreni saldi destinati esclusivamente e permanentemente alla produzione di foraggio e quindi, di norma, privi di piante legnose. Si intendono destinati a prato permanente o a pascolo anche i terreni sui quali siano presenti piante legnose a carattere sparso o come relitti di precedenti colture.

La vite è considerata in coltura specializzata quando viene coltivata su terreni utilizzati esclusivamente per detta coltivazione, oppure su terreni il cui suolo viene parzialmente utilizzato anche per coltivazioni erbacee

aventi, generalmente, carattere accessorio o marginale. La vite è considerata in coltura specializzata anche quando è compresente sul terreno ad altra specie legnosa agraria e rappresenta la coltivazione predominante dal punto di vista della destinazione produttiva del terreno stesso.

La vite è considerata in coltura promiscua quando viene coltivata su terreni utilizzati contemporaneamente per coltivazioni erbacee non aventi carattere accessorio o marginale, oppure quando è compresente sul terreno ad altra specie legnosa agraria e non rappresenta la coltivazione predominante dal punto di vista della destinazione produttiva del terreno stesso.

Nelle Tavv. 4 e 8, con riferimento a ciascuna coltivazione, risulta riportata la superficie totale delle aziende che praticano tale coltivazione, nonché la superficie investita nella coltivazione stessa. Per la vite in coltura promiscua, invece, risulta indicata soltanto la superficie totale delle aziende in cui è presente tale coltivazione.

8. - **Bestiame** — I dati fanno riferimento al numero dei capi di bestiame delle specie e categorie considerate che, a prescindere dal titolo di possesso, alla data del censimento risultavano in dotazione di ciascuna azienda, anche se temporaneamente assenti per qualsiasi motivo (transumanza, pascolo, ecc.).

Per quanto riguarda la Tav. 9, i dati sui bovini sono riportati distintamente per il totale dei bovini e per il numero delle vacche da latte.

Ai fini del censimento, per vacca s'intende la bovina che ha già partorito o che, pur non avendo mai partorito, ha già fatto la terza mossa. Sono considerate vacche da latte quelle che, per razza ed attitudine, sono adibite esclusivamente alla produzione di latte, o che, comunque, danno una produzione di latte di norma eccedente la quantità occorrente per l'alimentazione del vitello durante il periodo dell'alimentazione lattea di questo.

Per quanto concerne gli ovini e caprini (Tavv. 5 e 9), è da ritenere che i dati dichiarati nei questionari di azienda siano inferiori alla loro effettiva consistenza.

Avvertenze particolari — Il numero delle aziende riportato nelle Tavv. 1, 5, 9, 10, 11 fa riferimento a tutte le aziende agricole, forestali e zootecniche esistenti nella provincia. Nelle Tavv. 2, 3, 4, 6, 7, 8 non sono comprese, per la natura dei caratteri considerati, le aziende senza terreno agrario.

Per quanto concerne, inoltre, le Tavv. 4 e 8, è da tener presente che, con riferimento alle coltivazioni indicate, le aziende e la relativa superficie totale risultano ripetute tante volte quante sono le coltivazioni da esse praticate. Così, ad esempio, se un'azienda pratica la coltivazione del frumento e della vite in coltura specializzata, tale azienda e la relativa superficie totale risulta ripetuta sia tra le aziende che praticano la coltivazione del frumento, sia tra le aziende che praticano la coltivazione della vite in coltura specializzata.

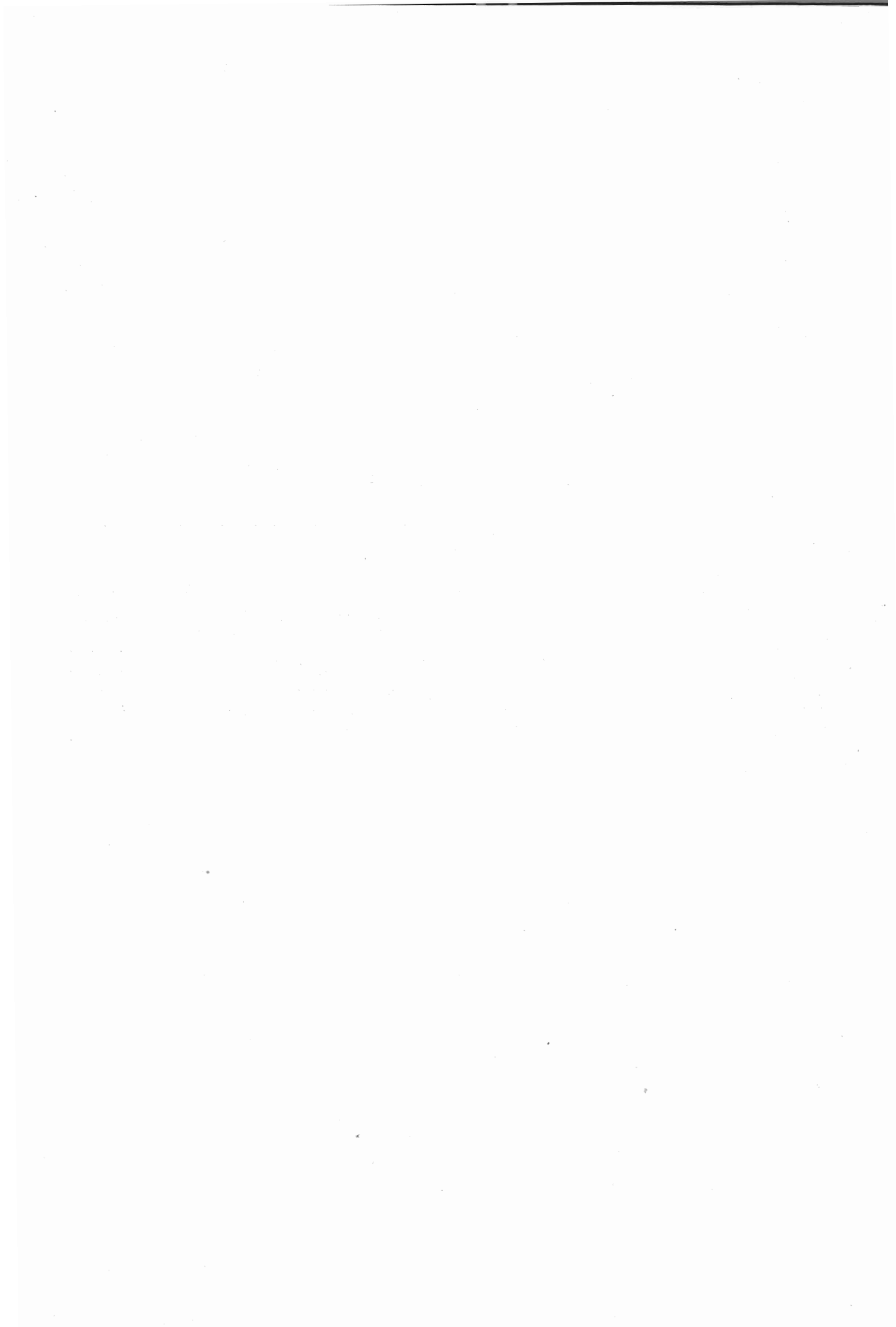

TAVOLE INTRODUTTIVE

STATE OF NEW YORK

TAV. 1 — Aziende per forma di conduzione e classe di superficie

Superficie in ettari

CLASSI DI SUPERFICIE DELLE AZIENDE <i>Ettari</i>	CONDUZIONE DIRETTA DEL COLTIVATORE		CONDUZIONE CON SALARIATI E/O COMPARTICIPANTI		CONDUZIONE A COLONIA PARZIARIA APPODERATA		ALTRA FORMA DI CONDUZIONE		T O T A L E	
	Aziende	Superficie	Aziende	Superficie	Aziende	Superficie	Aziende	Superficie	Aziende	Superficie
Senza terreno agrario . . .	347	—	36	—	—	—	—	—	383	—
fino a 0,10	1.057	83,43	14	1,08	—	—	—	—	1.071	84,51
0,11 - 0,20	2.899	476,98	83	13,66	—	—	—	—	2.982	490,64
0,21 - 0,30	2.283	593,91	48	12,70	—	—	—	—	2.331	606,61
0,31 - 0,40	3.313	1.181,86	60	21,27	—	—	—	—	3.373	1.203,13
0,41 - 0,50	1.851	845,83	26	11,80	—	—	—	—	1.877	857,63
0,51 - 0,75	5.284	3.263,67	85	52,08	—	—	—	—	5.369	3.315,75
0,76 - 1,00	4.489	3.959,82	65	56,94	—	—	—	—	4.554	4.016,76
1,01 - 1,50	6.457	8.094,68	68	85,65	—	—	—	—	6.525	8.180,33
1,51 - 2,00	5.259	9.262,78	59	105,73	—	—	—	—	5.318	9.368,51
2,01 - 2,50	3.196	7.179,35	38	85,78	2	4,56	—	—	3.236	7.269,69
2,51 - 3,00	2.163	5.910,38	38	105,33	1	2,57	—	—	2.202	6.018,28
3,01 - 3,50	1.411	4.563,47	30	97,01	3	10,01	—	—	1.444	4.670,49
3,51 - 4,00	952	3.577,33	23	87,28	—	—	—	—	975	3.664,61
4,01 - 4,50	511	2.163,80	28	118,73	1	4,31	—	—	540	2.286,84
4,51 - 5,00	551	2.601,52	28	131,54	2	9,75	—	—	581	2.742,81
5,01 - 7,50	1.296	7.858,48	67	423,94	7	44,49	—	—	1.370	8.326,91
7,51 - 10,00	644	5.573,06	68	588,97	11	97,47	—	—	723	6.259,50
10,01 - 12,50	352	3.938,15	36	401,14	2	20,92	—	—	390	4.360,21
12,51 - 15,00	260	3.521,66	27	369,74	2	27,86	—	—	289	3.919,26
15,01 - 20,00	346	6.029,96	71	1.241,28	6	108,01	—	—	423	7.379,25
20,01 - 25,00	247	5.576,81	52	1.170,67	4	89,44	—	—	303	6.836,92
25,01 - 30,00	170	4.662,63	68	1.877,11	2	55,63	—	—	240	6.595,37
30,01 - 40,00	204	7.069,83	161	5.580,95	1	32,73	—	—	366	12.683,51
40,01 - 50,00	105	4.661,16	167	7.505,81	—	—	—	—	272	12.166,97
50,01 - 75,00	110	6.642,22	343	21.079,14	1	53,35	—	—	454	27.774,71
75,01 - 100,00	30	2.501,78	212	18.383,46	—	—	—	—	242	20.885,24
100,01 - 150,00	10	1.183,26	190	22.669,77	—	—	—	—	200	23.853,03
150,01 - 200,00	1	155,12	53	9.065,75	—	—	—	—	54	9.220,87
200,01 - 250,00	1	244,29	7	1.527,53	—	—	—	—	8	1.771,82
250,01 - 500,00	—	—	8	2.453,36	—	—	—	—	8	2.453,36
500,01 - 1.000,00	—	—	—	—	—	—	—	—	—	—
1.000,01 - 2.500,00	—	—	—	—	—	—	—	—	—	—
oltre 2.500	—	—	—	—	—	—	—	—	—	—
TOTALE	45.799	113.377,22	2.259	95.325,20	45	561,10	—	—	48.103	209.263,52

TAV. 2 — Aziende per titolo di possesso dei terreni

Superficie in ettari

FORME DI CONDUZIONE ZONE ALTIMETRICHE	T O T A L E					SOLO PROPRIETÀ		SOLO AFFITTO		PARTE IN PROPRIETÀ E PARTE IN AFFITTO			
	Aziende	Superficie				Aziende	Superficie	Aziende	Superficie	Aziende	Superficie		
		proprietà	affitto	altri titoli	Totale						proprietà	affitto	Totale
CONDUZIONE DIRETTA DEL COLTIVATORE	45.452	32.886,71	80.096,42	394,09	113.377,22	19.383	21.793,27	18.791	66.215,06	7.024	11.023,09	13.792,04	24.805,13
Collina	4.027	1.970,32	3.347,60	15,75	5.333,67	1.709	1.459,90	1.817	2.752,66	486	504,66	591,94	1.096,60
Pianura	41.425	30.916,39	76.748,82	378,34	108.043,55	17.674	20.333,37	16.974	63.462,40	6.538	10.518,43	13.190,10	23.708,53
CONDUZIONE CON SALARIATI E/O COMPARTICIPANTI	2.223	27.570,55	67.169,11	585,54	95.325,20	1.116	23.157,59	904	61.697,15	176	4.331,76	5.369,17	9.750,93
Collina	40	156,85	31,11	—	187,96	36	155,86	3	27,81	1	0,99	3,30	4,29
Pianura	2.183	27.413,70	67.138,00	585,54	95.137,24	1.080	23.001,73	901	61.669,34	175	4.380,77	5.365,87	9.746,64
CONDUZIONE A COLONIA PAR- ZIARIA APPODERATA	45	490,12	67,52	3,46	561,10	38	466,24	4	62,67	2	23,88	4,85	28,73
Collina	2	6,92	—	—	6,92	2	6,92	—	—	—	—	—	—
Pianura	43	483,20	67,52	3,46	554,18	36	459,32	4	62,67	2	23,88	4,85	28,73
ALTRA FORMA DI CONDUZIONE	—	—	—	—	—	—	—	—	—	—	—	—	—
Collina	—	—	—	—	—	—	—	—	—	—	—	—	—
Pianura	—	—	—	—	—	—	—	—	—	—	—	—	—
TOTALE	47.720	60.947,38	147.333,05	983,09	209.263,52	20.537	45.417,10	19.699	127.974,88	7.202	15.428,73	19.156,06	34.584,79
COLLINA	4.069	2.134,09	3.378,71	15,75	5.528,55	1.747	1.622,68	1.820	2.780,47	487	505,65	595,24	1.100,89
PIANURA	43.651	58.813,29	143.954,34	967,34	203.734,97	18.790	43.794,42	17.879	125.194,41	6.715	14.923,08	18.560,82	33.483,90

TAV. 3 — Aziende per frammentazione in corpi di terreno

Superficie in ettari

FORME DI CONDUZIONE ZONE ALTIMETRICHE	AZIENDE COSTITUITE DA UN UNICO CORPO		AZIENDE I CUI TERRENI SONO FRAMMENTATI IN CORPI													
			2		3		4		5		6		7		8	
	Aziende	Superficie	Aziende	Superficie	Aziende	Superficie	Aziende	Superficie	Aziende	Superficie	Aziende	Superficie	Aziende	Superficie	Aziende	Superficie
CONDUZIONE DIRETTA DEL COLTIVATORE	21.979	45.733,77	11.023	22.234,06	6.229	16.919,28	3.001	9.635,50	1.495	6.030,53	708	3.540,89	416	2.910,66	190	1.489,00
Collina	1.637	1.263,47	1.099	1.334,32	720	1.189,97	311	657,56	146	363,65	62	221,56	23	119,65	13	67,74
Pianura	20.342	44.470,30	9.924	20.899,74	5.509	15.729,31	2.690	8.977,94	1.349	5.666,88	646	3.319,33	393	2.791,01	177	1.421,35
CONDUZIONE CON SALARIATI E/O COMPARTICIPANTI	1.548	72.561,65	319	11.271,75	147	5.440,95	70	2.087,05	41	1.466,75	24	588,17	9	223,34	10	238,18
Collina	23	87,01	8	20,79	3	14,25	3	28,10	—	—	—	—	1	14,49	1	15,89
Pianura	1.525	72.474,64	311	11.250,96	144	5.426,70	67	2.058,95	41	1.466,75	24	588,17	8	208,94	9	222,29
CONDUZIONE A COLONIA PARZIARIA APPODERATA	17	181,43	11	74,08	8	136,85	3	44,10	2	38,73	1	32,73	1	8,77	—	—
Collina	1	2,08	—	—	—	—	1	4,84	—	—	—	—	—	—	—	—
Pianura	16	179,35	11	74,08	8	136,85	2	39,26	2	38,73	1	32,73	1	8,77	—	—
ALTRA FORMA DI CONDUZIONE	—	—	—	—	—	—	—	—	—	—	—	—	—	—	—	—
Collina	—	—	—	—	—	—	—	—	—	—	—	—	—	—	—	—
Pianura	—	—	—	—	—	—	—	—	—	—	—	—	—	—	—	—
TOTALE	23.544	118.476,85	11.353	33.579,89	6.384	22.497,08	3.074	11.766,65	1.538	7.536,01	733	4.161,79	426	3.142,77	200	1.727,27
COLLINA	1.661	1.352,56	1.107	1.355,11	723	1.204,22	315	690,50	146	363,65	62	221,56	24	134,05	14	83,63
PIANURA	21.883	117.124,29	10.246	32.224,78	5.661	21.292,86	2.759	11.076,15	1.392	7.172,36	671	3.940,23	402	3.008,72	186	1.643,64

AZIENDE I CUI TERRENI SONO FRAMMENTATI IN CORPI																
9		10		11 - 15			16 - 20			21 - 50			oltre 50			
Aziende	Superficie	Aziende	Superficie	Aziende	Corpi	Superficie	Aziende	Corpi	Superficie	Aziende	Corpi	Superficie	Aziende	Corpi	Superficie	
CONDUZIONE DIRETTA DEL COLTIVATORE	103	907,63	117	1.153,86	142	1.770	1.659,19	29	534	578,59	20	553	584,17	—	—	—
Collina	4	14,72	5	33,66	7	84	67,37	—	—	—	—	—	—	—	—	—
Pianura	99	892,91	112	1.120,20	135	1.686	1.591,82	29	534	578,59	20	553	584,17	—	—	—
CONDUZIONE CON SALARIATI E/O COMPARTICIPANTI	10	158,83	14	539,11	10	132	91,23	10	184	322,70	11	345	335,49	—	—	—
Collina	1	7,52	—	—	—	—	—	—	—	—	—	—	—	—	—	—
Pianura	9	151,31	14	539,11	10	132	91,23	10	184	322,70	11	345	335,49	—	—	—
CONDUZIONE A COLONIA PARZIARIA APPODERATA	1	19,41	—	—	1	13	25,00	—	—	—	—	—	—	—	—	—
Collina	—	—	—	—	—	—	—	—	—	—	—	—	—	—	—	—
Pianura	1	19,41	—	—	1	13	25,00	—	—	—	—	—	—	—	—	—
ALTRA FORMA DI CONDUZIONE	—	—	—	—	—	—	—	—	—	—	—	—	—	—	—	—
Collina	—	—	—	—	—	—	—	—	—	—	—	—	—	—	—	—
Pianura	—	—	—	—	—	—	—	—	—	—	—	—	—	—	—	—
TOTALE	114	1.085,87	131	1.692,97	153	1.915	1.775,42	39	718	901,29	31	898	919,66	—	—	—
COLLINA	5	22,24	5	33,66	7	84	67,37	—	—	—	—	—	—	—	—	—
PIANURA	109	1.063,63	126	1.659,31	146	1.831	1.708,05	39	718	901,29	31	898	919,66	—	—	—

TAV. 4 — Aziende secondo alcune coltivazioni praticate (a)

Superficie in ettari

FORME DI CONDUZIONE ZONE ALTIMETRICHE	AZIENDE CHE PRATICANO LA COLTIVAZIONE DI													
	Frumento			Foraggero						Vite				
	Aziende	Superficie		Prati avvicendati ed erbai			Prati permanenti e pascoli			Coltura specializzata (vigneto)			Coltura promiscua	
		totale delle aziende	a frumento	Aziende	Superficie totale delle aziende	a prati avvicendati ed erbai	Aziende	Superficie totale delle aziende	a prati permanent e pascoli	Aziende	Superficie totale delle aziende	a vigneto	Aziende	Superficie totale delle aziende
CONDUZIONE DIRETTA DEL COLTIVATORE	31.087	97.831,31	26.906,66	24.230	91.060,41	46.157,57	12.454	53.054,75	20.241,20	1.024	2.100,80	418,14	528	1.296,86
Collina	2.891	4.584,01	1.441,86	1.694	2.848,32	1.188,54	1.861	2.763,37	1.290,77	5	15,62	1,08	7	19,80
Pianura	28.196	93.247,30	25.464,80	22.536	88.212,09	44.969,03	10.593	50.291,38	18.950,43	1.019	2.085,18	417,06	521	1.277,06
CONDUZIONE CON SALARIATI E/O COMPARTICIPANTI . .	1.324	84.847,21	14.466,45	1.443	87.524,87	50.335,62	1.090	65.214,35	17.228,38	238	1.536,66	134,70	12	599,99
Collina	8	77,86	21,06	18	123,61	50,47	15	69,27	37,89	3	16,72	2,50	1	3,95
Pianura	1.316	84.769,35	14.445,39	1.425	87.401,26	50.285,15	1.075	65.145,08	17.190,49	235	1.519,94	132,20	11	596,04
CONDUZIONE A COLONIA PARZIARIA APPODERATA . . .	41	533,02	117,11	44	559,02	344,41	14	219,76	82,43	3	34,22	2,55	3	51,37
Collina	2	6,92	1,76	1	4,84	3,53	1	2,08	1,63	1	4,84	0,52	—	—
Pianura	39	526,10	115,35	43	554,18	340,88	13	217,68	80,80	2	29,38	2,03	3	51,37
ALTRA FORMA DI CONDUZIONE	—	—	—	—	—	—	—	—	—	—	—	—	—	—
Collina	—	—	—	—	—	—	—	—	—	—	—	—	—	—
Pianura	—	—	—	—	—	—	—	—	—	—	—	—	—	—
TOTALE	32.452	183.211,54	41.490,22	25.717	179.144,20	96.837,60	13.558	118.488,86	37.552,01	1.265	3.671,68	555,39	543	1.948,22
COLLINA	2.901	4.668,79	1.464,68	1.713	2.976,77	1.242,54	1.877	2.834,72	1.330,29	9	37,18	4,10	8	23,75
PIANURA	29.551	178.542,75	40.025,54	24.004	176.167,53	95.595,06	11.681	115.654,14	36.221,72	1.256	3.634,50	551,29	535	1.924,47

(a) Cfr. Avvertenze particolari.

TAV. 5 — Aziende per dotazione di bestiame

Superficie in ettari

FORME DI CONDUZIONE ZONE ALTIMETRICHE	AZIENDE CON BESTIAME							AZIENDE SENZA BESTIAME		T O T A L E	
	Aziende		Capi					Numero	Superficie	Aziende	Superficie
	Numero	Superficie	Bovini	Bufalini	Ovini e caprini	Suini	Equini				
CONDUZIONE DIRETTA DEL COLTIVATORE	23.582	96.030,27	156.346	—	2.697	21.470	18.610	22.217	17.346,95	45.799	113.377,22
Collina	2.004	3.856,19	4.882	—	100	312	1.298	2.024	1.477,48	4.028	5.333,67
Pianura	21.578	92.174,08	151.464	—	2.597	21.158	17.312	20.193	15.869,47	41.771	108.043,55
CONDUZIONE CON SALARIATI E/O COMPARTICIPANTI . .	1.474	88.075,97	151.159	—	445	78.076	5.403	785	7.249,23	2.259	95.325,20
Collina	18	126,20	164	—	—	263	15	23	61,76	41	187,96
Pianura	1.456	87.949,77	150.995	—	445	77.813	5.388	762	7.187,47	2.218	95.137,24
CONDUZIONE A COLONIA PARZIARIA APPODERATA . . .	45	561,10	1.083	—	5	76	68	—	—	45	561,10
Collina	2	6,92	14	—	—	—	2	—	—	2	6,92
Pianura	43	554,18	1.069	—	5	76	66	—	—	43	554,18
ALTRA FORMA DI CONDUZIONE	—	—	—	—	—	—	—	—	—	—	—
Collina	—	—	—	—	—	—	—	—	—	—	—
Pianura	—	—	—	—	—	—	—	—	—	—	—
TOTALE	25.101	184.667,34	308.588	—	3.147	99.622	24.081	23.002	24.596,18	48.103	209.263,52
COLLINA	2.024	3.989,31	5.060	—	100	575	1.315	2.047	1.539,24	4.071	5.528,55
PIANURA	23.077	180.678,03	303.528	—	3.047	99.047	22.766	20.955	23.056,94	44.032	203.734,97



TAVOLE ANALITICHE

TAV. 7 — Aziende per classe di superficie

Superficie

A - T O S

CLASSI DI SUPERFICIE DELLE AZIENDE	AZIENDE COSTI- TUIE DA UN UNICO CORPO		AZIENDE I CUI TERRENI SONO															
			2		3		4		5		6		7		8		9	
	Aziende	Superficie	Aziende	Superficie	Aziende	Superficie	Aziende	Superficie	Aziende	Superficie	Aziende	Superficie	Aziende	Superficie	Aziende	Superficie	Aziende	Superficie
Fino a 0,10	1.043	82,11	26	2,28	1	0,06	1	0,06	—	—	—	—	—	—	—	—	—	—
0,11 - 0,20 .	2.765	453,43	208	35,64	9	1,57	—	—	—	—	—	—	—	—	—	—	—	—
0,21 - 0,30 .	1.985	515,47	309	81,32	28	7,48	7	1,78	2	0,56	—	—	—	—	—	—	—	—
0,31 - 0,40 .	2.700	960,97	573	205,80	78	28,27	15	5,41	5	1,90	1	0,39	—	—	—	—	—	—
0,41 - 0,50 .	1.327	606,18	429	196,27	100	45,61	16	7,30	5	2,27	—	—	—	—	—	—	—	—
0,51 - 0,75 .	3.363	2.061,43	1.449	902,30	404	255,25	117	74,30	28	17,78	7	4,17	1	0,52	—	—	—	—
0,76 - 1,00 .	2.274	2.000,08	1.452	1.282,55	574	508,25	171	153,64	63	55,25	13	10,81	5	4,59	1	0,81	1	0,71
1,01 - 1,50 .	2.435	3.033,39	2.308	2.886,08	1.165	1.477,60	395	500,85	139	177,23	56	69,86	16	21,11	4	5,52	5	6,00
1,51 - 2,00 .	1.433	2.517,50	1.757	3.095,70	1.265	2.227,99	534	946,64	211	372,80	64	112,25	31	53,68	12	21,86	5	8,80
2,01 - 2,50 .	680	1.524,04	936	2.099,31	854	1.918,37	437	985,52	209	472,56	67	150,96	26	58,13	15	34,08	5	11,20
2,51 - 3,00 .	436	1.191,65	525	1.430,55	545	1.490,57	391	1.069,56	163	445,49	76	208,22	30	83,93	14	38,91	9	24,10
3,01 - 3,50 .	277	893,90	286	923,91	345	1.115,94	264	852,23	144	467,53	63	204,73	31	101,91	18	58,15	5	16,30
3,51 - 4,00 .	191	717,78	164	619,04	208	780,80	164	615,98	115	432,75	59	219,36	39	146,93	14	52,46	9	33,80
4,01 - 4,50 .	99	419,19	104	440,93	105	442,09	77	325,37	66	280,79	42	179,15	26	110,86	6	25,43	5	21,30
4,51 - 5,00 .	120	566,46	98	459,44	118	557,02	89	422,38	72	341,03	41	193,22	20	94,33	5	23,32	6	28,40
5,01 - 7,50 .	324	1.996,86	200	1.206,70	220	1.334,70	178	1.069,69	127	764,70	112	676,31	82	493,43	46	281,24	14	85,40
7,51 - 10,00 .	206	1.783,64	115	992,59	90	778,19	74	629,28	63	557,49	57	488,06	33	289,77	25	216,72	12	102,10
10,01 - 12,50 .	125	1.396,59	42	478,85	51	564,72	39	439,01	34	378,53	21	237,06	24	261,24	10	114,55	10	114,00
12,51 - 15,00 .	102	1.384,01	47	640,09	35	474,66	19	257,36	23	306,36	12	162,30	20	273,68	2	25,87	7	93,00
15,01 - 20,00 .	188	3.297,43	54	945,67	37	637,33	24	420,10	30	527,27	18	314,97	17	279,61	11	190,47	8	141,00
20,01 - 25,00 .	169	3.837,88	39	868,12	31	695,14	15	336,41	8	174,81	5	117,77	10	232,32	2	45,65	4	87,00
25,01 - 30,00 .	137	3.775,31	30	817,90	20	549,60	8	221,63	8	218,97	10	276,07	5	130,96	7	193,45	2	53,00
30,01 - 40,00 .	224	7.748,67	60	2.086,97	32	1.089,04	11	396,69	7	239,32	6	216,46	1	31,41	3	109,22	6	201,00
40,01 - 50,00 .	189	8.483,44	38	1.697,34	18	799,20	7	305,90	2	89,65	1	46,42	5	219,11	2	87,13	—	—
50,01 - 75,00 .	352	21.561,80	46	2.786,09	24	1.462,64	13	803,10	5	312,26	1	73,94	3	168,64	2	116,35	1	53,00
75,01 - 100,00 .	186	16.157,07	30	2.563,42	9	741,81	4	337,24	7	571,77	—	—	1	86,61	1	86,08	—	—
100,01 - 150,00 .	157	18.784,09	22	2.573,15	14	1.662,73	3	401,85	1	106,38	—	—	—	—	—	—	—	—
150,01 - 200,00 .	45	7.680,38	4	660,15	3	493,66	1	187,37	—	—	1	199,31	—	—	—	—	—	—
200,01 - 250,00 .	6	1.306,97	1	244,29	—	—	—	—	1	220,56	—	—	—	—	—	—	—	—
250,01 - 500,00 .	6	1.739,13	1	357,44	1	356,79	—	—	—	—	—	—	—	—	—	—	—	—
500,01 - 1.000,00 .	—	—	—	—	—	—	—	—	—	—	—	—	—	—	—	—	—	—
1.000,01 - 2.500,00 .	—	—	—	—	—	—	—	—	—	—	—	—	—	—	—	—	—	—
oltre 2.500	—	—	—	—	—	—	—	—	—	—	—	—	—	—	—	—	—	—
TOTALE . . .	23.544	118.476,85	11.353	33.579,89	6.384	22.497,08	3.074	11.766,65	1.538	7.536,01	733	4.161,79	426	3.142,77	200	1.727,27	114	1.081,00

Segue TAV. 7 — Aziende per classe di superficie
Superficie
B - PER FORME

Table with 18 columns: Classi di superficie (Ettari), Aziende costituite da un unico corpo (Aziende, Superficie), and Aziende i cui terreni sono (9 columns: Aziende, Superficie). Rows include categories from 'Fino a 0,10' to 'TOTALE'.

CONDUZIONE DIRETTA

Table with 18 columns: Classi di superficie, Aziende, Superficie, and 9 columns for land categories. Rows include categories from 'Fino a 0,10' to 'TOTALE'.

CONDUZIONE CON SALARI

Table with 18 columns: Classi di superficie, Aziende, Superficie, and 9 columns for land categories. Rows include categories from 'Fino a 0,10' to 'TOTALE'.

TAV. 8 — Aziende per classe di superficie e principali coltivazioni praticate (a)

Superficie in ettari

A - TOTALE

CLASSI DI SUPERFICIE DELLE AZIENDE <i>Ettari</i>	T O T A L E		AZIENDE CHE PRATICANO LA COLTIVAZIONE DI													
	Aziende	Superficie	Frumento			Foraggiere						Vite				
			Aziende	Superficie		Prati avvicendati ed erbai			Prati permanenti e pascoli			Coltura specializzata (vigneto)		Coltura promiscua		
				totale delle aziende	a frumento	Aziende	totale delle aziende	a prati avvicen- dati ed erbai	Aziende	totale delle aziende	a prati perma- nenti e pascoli	Aziende	totale delle aziende	a vigneto	Aziende	Superficie totale delle aziende
Fino a 0,10	1.071	84,51	108	8,66	6,61	169	13,82	13,02	100	8,15	7,18	32	2,46	2,38	6	0,59
0,11 - 0,20 .	2.982	490,64	617	106,58	69,34	514	84,87	61,17	323	53,56	42,82	177	29,24	27,70	36	5,99
0,21 - 0,30 .	2.331	606,61	810	211,00	129,78	474	123,89	84,01	263	69,13	51,44	104	26,71	24,27	45	11,94
0,31 - 0,40 .	3.373	1.203,13	1.568	561,50	338,24	761	273,61	169,24	424	151,50	101,22	135	47,81	39,66	39	14,54
0,41 - 0,50 .	1.877	857,63	982	449,07	246,21	492	225,22	128,48	288	131,47	82,23	55	25,12	20,03	19	8,79
0,51 - 0,75 .	5.369	3.315,75	3.257	2.017,96	1.030,25	1.811	1.134,35	578,87	1.017	633,04	354,94	173	105,65	76,68	59	37,10
0,76 - 1,00 .	4.554	4.016,76	3.147	2.783,79	1.223,88	2.080	1.843,49	866,34	1.157	1.030,75	519,77	130	113,72	63,29	43	38,07
1,01 - 1,50 .	6.525	8.180,33	5.047	6.353,64	2.835,40	3.882	4.904,67	2.143,90	2.018	2.539,22	1.246,71	102	126,53	65,29	70	87,01
1,51 - 2,00 .	5.318	9.368,51	4.497	7.923,95	2.832,65	3.731	6.581,91	2.895,82	1.748	3.086,98	1.592,73	73	127,40	53,75	51	89,59
2,01 - 2,50 .	3.236	7.269,69	2.843	6.389,75	2.152,22	2.501	5.625,81	2.427,13	1.067	2.406,51	1.081,43	53	117,76	39,98	37	82,89
2,51 - 3,00 .	2.202	6.018,28	1.903	5.199,28	1.653,75	1.723	4.702,89	2.048,69	802	2.203,35	1.010,11	40	108,14	22,75	24	65,61
3,01 - 3,50 .	1.444	4.670,49	1.244	4.022,60	1.212,74	1.160	3.751,03	1.698,54	580	1.878,64	872,88	22	70,98	20,39	11	35,27
3,51 - 4,00 .	975	3.664,61	832	3.126,68	925,25	772	2.901,68	1.327,44	405	1.520,38	687,84	23	87,30	19,33	19	72,15
4,01 - 4,50 .	540	2.286,84	460	1.948,37	537,49	440	1.864,56	898,53	228	966,47	406,86	13	55,42	6,66	7	29,79
4,51 - 5,00 .	581	2.742,81	488	2.304,34	621,76	484	2.286,35	1.082,34	260	1.225,41	545,28	16	75,87	13,67	7	33,45
5,01 - 7,50 .	1.370	8.326,91	1.134	6.887,52	1.775,07	1.140	6.946,95	3.585,63	616	3.751,08	1.659,15	37	222,15	14,65	25	152,80
7,51 - 10,00 .	723	6.259,50	590	5.112,40	1.247,07	611	5.294,13	2.782,96	321	2.774,01	1.213,13	26	225,77	11,79	13	116,92
10,01 - 12,50 .	390	4.360,21	325	3.640,41	827,07	323	3.615,06	2.021,39	196	2.194,89	884,72	11	128,13	2,51	11	124,14
12,51 - 15,00 .	289	3.919,26	248	3.368,00	736,07	254	3.447,94	1.906,38	140	1.913,15	750,40	10	132,91	3,01	3	40,32
15,01 - 20,00 .	423	7.379,25	367	6.431,08	1.386,46	374	6.519,87	3.894,96	205	3.610,14	1.239,07	8	148,73	5,19	5	84,76
20,01 - 25,00 .	303	6.836,92	282	6.355,89	1.194,82	278	6.279,41	3.576,62	176	3.982,95	1.574,60	5	103,40	0,91	5	111,32
25,01 - 30,00 .	240	6.595,37	219	6.018,09	1.143,53	219	6.013,65	3.677,27	128	3.512,41	1.061,27	6	164,01	8,30	2	55,31
30,01 - 40,00 .	366	12.683,51	333	11.552,83	2.072,60	341	11.819,61	7.168,40	211	7.327,40	2.348,11	1	31,69	0,08	1	36,21
40,01 - 50,00 .	272	12.166,97	254	11.374,53	1.959,34	259	11.595,21	7.002,75	184	8.242,59	2.659,07	1	46,42	0,26	1	42,53
50,01 - 75,00 .	454	27.774,71	417	25.602,74	4.332,88	435	26.683,29	15.343,94	313	19.146,42	5.148,82	3	204,91	1,68	1	73,17
75,01 - 100,00 .	242	20.885,24	232	20.053,01	3.502,50	237	20.485,82	12.225,15	172	14.962,23	3.648,98	4	350,23	4,73	1	95,86
100,01 - 150,00 .	200	23.853,03	191	22.776,06	3.837,35	191	22.797,80	12.365,05	163	19.459,23	4.573,98	4	500,77	5,95	1	109,65
150,01 - 200,00 .	54	9.220,87	47	7.964,45	1.440,69	51	8.660,05	4.200,42	45	7.664,94	1.714,47	—	—	—	—	—
200,01 - 250,00 .	8	1.771,82	5	1.111,41	136,09	5	1.111,41	314,04	5	1.111,41	338,68	—	—	—	—	—
250,01 - 500,00 .	8	2.453,36	5	1.555,95	83,03	5	1.555,95	349,12	3	931,45	134,12	1	292,45	0,50	1	292,45
500,01 - 1.000,00 .	—	—	—	—	—	—	—	—	—	—	—	—	—	—	—	—
1.000,01 - 2.500,00 .	—	—	—	—	—	—	—	—	—	—	—	—	—	—	—	—
oltre 2.500	—	—	—	—	—	—	—	—	—	—	—	—	—	—	—	—
TOTALE . . .	47.720	208.263,52	32.452	183.211,54	41.490,22	25.717	179.144,30	96.837,60	13.558	118.488,86	37.552,01	1.265	3.671,64	555,34	543	1.948,22

a) Cfr. Avvertenze particolar.

TAV. 9 — Aziende per classe

Superf.
A - T (

CLASSI DI SUPERFICIE DELLE AZIENDE <i>Etari</i>	AZIENDE CON BESTIAME BOVINO								AZIENDE SI	
	Aziende		Capi						Aziende	
	Numero	Superficie	Bovini		Altri				Numero	Superficie
			Totale	di cui vacche da latte	Bufalini	Ovini e caprini	Suini	Equini		
Senza terreno agrario	167	—	7.445	4.053	—	13	520	43	143	—
fino a 0,10	3	0,26	19	16	—	1	—	3	11	0,
0,11 - 0,20	35	5,87	66	16	—	—	2	8	55	9,
0,21 - 0,30	51	13,48	83	31	—	—	2	13	37	9,
0,31 - 0,40	133	47,74	213	72	—	2	20	31	88	32,1
0,41 - 0,50	148	67,87	273	76	—	—	8	41	79	36,1
0,51 - 0,75	787	498,70	1.417	504	—	2	53	211	296	187,1
0,76 - 1,00	1.444	1.293,23	2.855	1.062	—	6	154	529	361	322,1
1,01 - 1,50	3.369	4.289,09	7.667	3.165	—	15	314	1.758	662	827,1
1,51 - 2,00	3.742	6.620,30	10.054	4.713	—	9	294	2.561	485	845,0
2,01 - 2,50	2.658	5.983,51	8.876	4.397	—	12	223	2.068	186	415,5
2,51 - 3,00	1.855	5.070,49	7.501	4.018	—	61	1.154	1.533	113	307,1
3,01 - 3,50	1.254	4.057,58	6.336	3.468	—	2	1.369	1.095	68	219,3
3,51 - 4,00	838	3.149,04	4.745	2.704	—	58	230	726	49	184,3
4,01 - 4,50	465	1.970,07	3.210	1.642	—	16	130	414	21	88,0
4,51 - 5,00	512	2.417,22	4.115	2.098	—	9	206	458	24	113,1
5,01 - 7,50	1.187	7.207,12	12.175	6.307	—	20	1.036	1.095	54	324,8
7,51 - 10,00	619	5.363,94	9.288	4.830	—	21	459	672	33	281,0
10,01 - 12,50	343	3.838,21	6.488	3.473	—	19	684	419	12	129,4
12,51 - 15,00	261	3.544,94	6.397	3.277	—	19	514	333	5	67,6
15,01 - 20,00	369	6.454,54	11.366	6.084	—	19	1.497	518	19	321,0
20,01 - 25,00	286	6.451,00	11.636	6.601	—	6	891	544	9	205,2
25,01 - 30,00	217	5.963,67	10.704	6.035	—	12	1.358	413	9	250,9
30,01 - 40,00	332	11.523,05	20.753	11.635	—	22	4.193	741	17	569,4
40,01 - 50,00	256	11.452,09	21.308	12.403	—	30	5.235	729	7	304,0
50,01 - 75,00	424	26.033,27	46.299	25.678	—	49	11.646	1.512	11	640,91
75,01 - 100,00	232	20.039,91	34.127	18.310	—	27	10.404	1.057	6	526,19
100,01 - 150,00	190	22.652,79	36.700	19.089	—	29	11.544	1.181	4	463,40
150,01 - 200,00	51	8.665,91	14.237	7.356	—	7	4.847	422	—	—
200,01 - 250,00	5	1.111,41	1.138	586	—	1	344	39	—	—
250,01 - 500,00	4	1.198,51	1.097	428	—	—	29	36	—	—
500,01 - 1.000,00	—	—	—	—	—	—	—	—	—	—
1.000,01 - 2.500,00	—	—	—	—	—	—	—	—	—	—
oltre 2.500	—	—	—	—	—	—	—	—	—	—
TOTALE	22.237	176.984,81	308.588	164.127	—	487	59.360	21.203	2.864	7.682,53

Superficie e dotazione di bestiame

ettari

L. E.

BESTIAME BOVINO				TOTALE AZIENDE CON BESTIAME								AZIENDE SENZA BESTIAME		TOTALE	
Capi				Aziende		Capi						Numero		Superficie	
Bufalini	Ovini e caprini	Suini	Equini	Numero	Superficie	Bovini		Bufalini	Ovini e caprini	Suini	Equini	Numero	Superficie	Aziende	Superficie
						Totale	di cui vacche da latte								
—	1.543	32.500	7	310	—	7.445	4.053	—	1.556	33.020	50	73	—	383	—
—	4	123	8	14	1,13	19	16	—	5	123	11	1.057	83,38	1.071	84,51
—	308	294	37	90	15,28	66	16	—	308	296	45	2.892	475,36	2.982	490,64
—	61	269	23	88	23,31	83	31	—	61	271	36	2.243	583,30	2.331	606,61
—	150	1.665	71	221	79,79	213	72	—	152	1.685	102	3.152	1.123,34	3.373	1.203,13
—	9	462	65	227	104,15	273	76	—	9	470	106	1.650	53,48	1.877	857,63
—	29	1.181	257	1.083	586,61	1.417	504	—	31	1.234	468	4.286	2.629,14	5.369	3.315,75
—	19	371	333	1.805	1.615,33	2.855	1.062	—	25	525	862	2.749	2.401,43	4.554	4.016,76
—	30	1.266	637	4.031	5.116,33	7.667	3.165	—	45	1.580	2.395	2.494	3.064,00	6.525	8.180,33
—	7	570	488	4.227	7.465,38	10.054	4.713	—	16	864	3.049	1.091	1.903,13	5.318	9.368,51
—	100	225	185	2.844	6.399,09	8.876	4.397	—	112	448	2.253	392	870,60	3.236	7.269,69
—	300	349	116	1.968	5.377,71	7.501	4.018	—	361	1.503	1.649	234	640,57	2.202	6.018,28
—	81	427	75	1.322	4.276,88	6.336	3.468	—	83	1.796	1.170	122	393,61	1.444	4.670,49
—	6	6	55	887	3.333,35	4.745	2.704	—	64	236	781	88	331,26	975	3.664,61
—	—	70	20	486	2.058,13	3.210	1.642	—	16	200	434	54	228,71	540	2.286,84
—	—	205	41	536	2.530,35	4.115	2.098	—	9	411	499	45	212,46	581	2.742,81
—	6	1	88	1.241	7.531,98	12.175	6.307	—	26	1.037	1.183	129	794,93	1.370	8.326,91
—	7	83	36	652	5.644,99	9.288	4.830	—	28	542	708	71	614,51	723	6.259,50
—	—	—	92	355	3.967,66	6.488	3.473	—	19	684	511	35	392,55	390	4.360,21
—	—	—	19	266	3.612,61	6.397	3.277	—	19	514	352	23	306,65	289	3.919,26
—	—	60	26	388	6.775,56	11.366	6.084	—	19	1.557	544	35	603,69	423	7.379,25
—	—	—	43	295	6.656,27	11.636	6.601	—	6	891	587	8	180,65	303	6.836,92
—	—	10	20	226	6.214,58	10.704	6.035	—	12	1.368	433	14	380,79	240	6.595,37
—	—	64	37	349	12.092,45	20.753	11.635	—	22	4.257	778	17	591,06	366	12.683,51
—	—	56	19	263	11.756,12	21.308	12.403	—	30	5.291	748	9	410,85	272	12.166,97
—	—	3	30	435	26.674,18	46.299	25.678	—	49	11.649	1.542	19	1.100,53	454	27.774,71
—	—	2	29	238	20.566,10	34.127	18.310	—	27	10.406	1.086	4	319,14	242	20.885,24
—	—	—	21	194	23.116,19	36.700	19.089	—	29	11.544	1.202	6	736,84	200	23.853,03
—	—	—	—	51	8.665,91	14.237	7.356	—	7	4.847	422	3	554,96	54	9.220,87
—	—	—	—	5	1.111,41	1.138	586	—	1	344	39	3	660,41	8	1.771,82
—	—	—	—	4	1.198,51	1.097	428	—	—	29	36	4	1.254,85	8	2.453,36
—	—	—	—	—	—	—	—	—	—	—	—	—	—	—	—
—	—	—	—	—	—	—	—	—	—	—	—	—	—	—	—
—	—	—	—	—	—	—	—	—	—	—	—	—	—	—	—
—	2.660	40.262	2.878	25.101	184.667,34	308.588	164.127	—	3.147	99.622	24.081	23.002	24.596,18	48.103	209.263,52

Segue Tav. 9 — Aziende per classe

Super
B - PER FOR

CLASSI DI SUPERFICIE DELLE AZIENDE <i>Ettari</i>	AZIENDE CON RE-TIEME BOVINO								AZIENDE SENZA RE-TIEME BOVINO	
	Aziende		Capi						Aziende	
	Numero	Superficie	Bovini		Altri				Numero	Superficie
			Totale	di cui vacche da latte	Bufalini	Ovini e caprini	Suini	Equini		
Senza terreno agrario . . .	165	—	7.323	4.043	—	13	520	43	115	—
fino a 0,10	3	0,26	19	16	—	1	—	3	11	0,
0,11 - 0,20	35	5,87	66	16	—	—	2	8	54	9,
0,21 - 0,30	51	13,48	83	31	—	—	2	13	35	9,
0,31 - 0,40	133	47,74	213	72	—	2	20	31	85	31,
0,41 - 0,50	148	67,87	273	76	—	—	8	41	79	36,
0,51 - 0,75	784	497,00	1.408	499	—	2	52	208	291	184,
0,76 - 1,00	1.440	1.289,56	2.844	1.056	—	6	120	527	358	319,
1,01 - 1,50	3.366	4.285,43	7.521	3.080	—	15	303	1.750	655	817,
1,51 - 2,00	3.735	6.607,43	10.021	4.692	—	9	279	2.558	480	836,
2,01 - 2,50	2.651	5.967,78	8.830	4.386	—	12	223	2.062	185	413,
2,51 - 3,00	1.849	5.054,28	7.442	3.986	—	61	259	1.527	108	293,
3,01 - 3,50	1.244	4.024,67	6.228	3.432	—	2	343	1.089	65	209,
3,51 - 4,00	833	3.130,35	4.731	2.696	—	58	230	723	46	173,
4,01 - 4,50	457	1.935,56	3.164	1.619	—	8	128	405	21	88,
4,51 - 5,00	502	2.369,58	4.019	2.077	—	9	199	450	19	89,
5,01 - 7,50	1.156	7.010,15	11.755	6.139	—	18	720	1.060	46	274,
7,51 - 10,00	580	5.022,17	8.735	4.556	—	21	425	610	28	237,
10,01 - 12,50	325	3.634,55	6.028	3.260	—	19	654	391	7	76,
12,51 - 15,00	244	3.308,16	5.789	2.996	—	14	480	302	4	53,
15,01 - 20,00	320	5.587,32	9.735	5.260	—	14	640	438	11	186,
20,01 - 25,00	240	5.416,56	9.627	5.596	—	6	348	395	5	114,
25,01 - 30,00	159	4.360,30	7.252	4.191	—	12	517	293	4	112,
30,01 - 40,00	193	6.699,74	11.186	6.367	—	8	725	406	10	337,4
40,01 - 50,00	100	4.436,46	7.317	4.237	—	9	574	251	2	87,6
50,01 - 75,00	104	6.307,37	9.513	5.375	—	34	329	337	1	54,3
75,01 - 100,00	29	2.424,31	3.399	1.830	—	—	260	107	—	—
100,01 - 150,00	9	1.080,07	1.381	705	—	—	61	49	—	—
150,01 - 200,00	1	155,12	287	138	—	—	5	6	—	—
200,01 - 250,00	1	244,29	157	100	—	1	151	4	—	—
250,01 - 500,00	—	—	—	—	—	—	—	—	—	—
500,01 - 1.000,00	—	—	—	—	—	—	—	—	—	—
1.000,01 - 2.500,00	—	—	—	—	—	—	—	—	—	—
oltre 2.500	—	—	—	—	—	—	—	—	—	—
TOTALE	20.857	90.983,43	156.346	82.527	—	354	8.577	16.087	2.725	5.046,8

CONDUZIONE DIRETTA

CLASSI DI SUPERFICIE DELLE AZIENDE <i>Ettari</i>	AZIENDE CON RE-TIEME BOVINO								AZIENDE SENZA RE-TIEME BOVINO	
	Aziende		Capi						Aziende	
	Numero	Superficie	Bovini		Altri				Numero	Superficie
			Totale	di cui vacche da latte	Bufalini	Ovini e caprini	Suini	Equini		
Senza terreno agrario . . .	2	—	122	10	—	—	—	—	28	—
fino a 0,10	—	—	—	—	—	—	—	—	—	—
0,11 - 0,20	—	—	—	—	—	—	—	—	1	0,2
0,21 - 0,30	—	—	—	—	—	—	—	—	2	0,5
0,31 - 0,40	—	—	—	—	—	—	—	—	3	1,0
0,41 - 0,50	—	—	—	—	—	—	—	—	—	—
0,51 - 0,75	3	1,70	9	5	—	—	1	3	5	3,4
0,76 - 1,00	4	3,67	11	6	—	—	34	2	3	2,7
1,01 - 1,50	3	3,66	146	85	—	—	11	8	7	9,3
1,51 - 2,00	7	12,87	33	21	—	—	15	3	5	8,6
2,01 - 2,50	5	11,17	38	3	—	—	—	4	1	2,2
2,51 - 3,00	5	13,64	55	30	—	—	—	895	5	13,7
3,01 - 3,50	7	22,90	90	29	—	—	—	1.026	5	9,5
3,51 - 4,00	5	18,69	14	8	—	—	—	—	3	11,13
4,01 - 4,50	7	30,20	42	21	—	8	2	—	8	—
4,51 - 5,00	8	37,89	80	16	—	—	7	—	6	23,4
5,01 - 7,50	24	152,48	318	107	—	2	250	26	8	50,08
7,51 - 10,00	28	244,30	407	220	—	—	31	49	5	43,68
10,01 - 12,50	16	182,74	410	200	—	—	30	25	5	53,28
12,51 - 15,00	15	208,92	538	248	—	5	33	27	1	14,06
15,01 - 20,00	43	759,21	1.414	714	—	—	857	69	8	134,15
20,01 - 25,00	42	945,00	1.821	930	—	—	540	138	4	90,90
25,01 - 30,00	56	1.547,74	3.337	1.781	—	—	838	114	5	138,72
30,01 - 40,00	138	4.790,58	9.504	5.236	—	14	3.468	333	7	231,95
40,01 - 50,00	156	7.015,63	13.991	8.166	—	21	4.661	478	5	216,35
50,01 - 75,00	319	19.672,55	36.704	20.253	—	15	11.317	1.173	10	586,55
75,01 - 100,00	203	17.615,60	30.728	16.480	—	27	10.144	950	6	526,19
100,01 - 150,00	181	21.572,72	35.319	18.384	—	29	11.483	1.132	4	463,40
150,01 - 200,00	50	8.510,79	13.950	7.218	—	7	4.842	416	—	—
200,01 - 250,00	4	867,12	981	486	—	—	193	35	—	—
250,01 - 500,00	4	1.198,51	1.097	428	—	—	29	36	—	—
500,01 - 1.000,00	—	—	—	—	—	—	—	—	—	—
1.000,01 - 2.500,00	—	—	—	—	—	—	—	—	—	—
oltre 2.500	—	—	—	—	—	—	—	—	—	—
TOTALE	1.335	85.440,28	151.159	81.085	—	128	50.707	5.048	139	2.635,69

CONDUZIONE CON SALARIA

Segue Tav. 9 — Aziende per classe

Superf

C - PER ZO

CLASSI DI SUPERFICIE DELLE AZIENDE <i>Etari</i>	AZIENDE CON BESTIAME BOVINO								AZIENDE SEN	
	Aziende		Capi						Aziende	
	Numero	Superficie	Bovini		Altri				Numero	Superficie
			Totale	di cui vacche da latte	Bufalini	Ovini e caprini	Suini	Equini		
Senza terreno agrario . . .	—	—	—	—	—	—	—	—	—	—
fino a 0,10	—	—	—	—	—	—	—	—	—	—
0,11 - 0,20	3	0,42	4	3	—	—	—	1	—	—
0,21 - 0,30	7	1,89	8	8	—	—	—	1	1	0,3
0,31 - 0,40	17	5,86	24	15	—	—	—	2	2	0,7
0,41 - 0,50	20	9,12	28	16	—	—	—	4	5	2,3
0,51 - 0,75	101	63,80	154	93	—	—	1	25	23	14,6
0,76 - 1,00	180	160,04	314	196	—	2	—	53	29	26,4
1,01 - 1,50	454	579,40	867	551	—	3	—	222	59	74,8
1,51 - 2,00	458	805,58	1.049	726	—	1	2	327	50	86,5
2,01 - 2,50	240	540,50	693	475	—	—	—	200	9	20,4
2,51 - 3,00	123	334,38	402	284	—	—	—	105	7	19,5
3,01 - 3,50	86	277,95	344	258	—	—	—	76	2	6,5
3,51 - 4,00	39	145,78	182	133	—	—	—	35	1	3,7
4,01 - 4,50	17	73,05	85	54	—	—	2	15	1	4,0
4,51 - 5,00	12	56,25	81	62	—	—	—	10	3	14,0
5,01 - 7,50	37	226,78	316	181	—	—	247	29	—	—
7,51 - 10,00	17	138,03	127	85	—	4	—	16	1	7,9
10,01 - 12,50	6	66,93	84	54	—	—	—	5	1	10,1
12,51 - 15,00	7	95,82	188	98	—	2	—	5	—	—
15,01 - 20,00	3	52,90	48	30	—	—	15	1	—	—
20,01 - 25,00	3	62,62	62	26	—	—	—	2	—	—
25,01 - 30,00	—	—	—	—	—	—	—	—	—	—
30,01 - 40,00	—	—	—	—	—	—	—	—	—	—
40,01 - 50,00	—	—	—	—	—	—	—	—	—	—
50,01 - 75,00	—	—	—	—	—	—	—	—	—	—
75,01 - 100,00	—	—	—	—	—	—	—	—	—	—
100,01 - 150,00	—	—	—	—	—	—	—	—	—	—
150,01 - 200,00	—	—	—	—	—	—	—	—	—	—
200,01 - 250,00	—	—	—	—	—	—	—	—	—	—
250,01 - 500,00	—	—	—	—	—	—	—	—	—	—
500,01 - 1.000,00	—	—	—	—	—	—	—	—	—	—
1.000,01 - 2.500,00	—	—	—	—	—	—	—	—	—	—
oltre 2.500	—	—	—	—	—	—	—	—	—	—
TOTALE	1.830	3.397,10	5.060	3.348	—	12	277	1.134	194	392,21

C O

Senza terreno agrario . . .	167	—	7.445	4.053	—	13	520	43	143	—
Senza terreno agrario . . .	3	0,26	19	16	—	1	—	3	11	0,87
0,11 - 0,20	32	5,45	62	13	—	—	2	7	55	9,41
0,21 - 0,30	44	11,59	75	23	—	—	2	12	36	9,53
0,31 - 0,40	116	41,88	189	57	—	2	20	29	86	31,27
0,41 - 0,50	128	58,75	245	60	—	—	8	37	74	33,98
0,51 - 0,75	586	434,90	1.263	411	—	2	52	186	273	172,20
0,76 - 1,00	1.264	1.133,19	2.541	866	—	4	154	476	332	295,63
1,01 - 1,50	2.915	3.709,69	6.800	2.614	—	12	313	1.536	603	752,42
1,51 - 2,00	3.284	5.814,72	9.005	3.987	—	8	292	2.234	435	758,53
2,01 - 2,50	2.418	5.443,01	8.183	3.922	—	12	223	1.868	177	395,14
2,51 - 3,00	1.732	4.736,11	7.099	3.734	—	61	1.154	1.428	106	287,68
3,01 - 3,50	1.168	3.779,63	5.992	3.210	—	2	1.369	1.019	66	212,78
3,51 - 4,00	799	3.003,26	4.563	2.571	—	58	230	691	48	180,61
4,01 - 4,50	448	1.897,02	3.125	1.588	—	16	128	399	20	84,00
4,51 - 5,00	500	2.360,97	4.034	2.036	—	9	206	448	21	99,09
5,01 - 7,50	1.150	6.980,34	11.859	6.126	—	20	789	1.066	54	324,86
7,51 - 10,00	602	5.225,91	9.161	4.745	—	17	454	656	32	273,14
10,01 - 12,50	337	3.771,28	6.404	3.419	—	19	684	414	11	119,28
12,51 - 15,00	254	3.449,12	6.209	3.179	—	17	512	328	5	67,67
15,01 - 20,00	366	6.401,64	11.318	6.054	—	19	1.482	517	19	321,02
20,01 - 25,00	283	6.388,38	11.574	6.575	—	6	889	542	9	205,27
25,01 - 30,00	217	5.963,67	10.704	6.035	—	12	1.358	413	9	250,91
30,01 - 40,00	332	11.523,05	20.753	11.635	—	22	4.193	741	17	569,40
40,01 - 50,00	256	11.452,09	21.308	12.403	—	30	5.235	729	7	304,03
50,01 - 75,00	424	26.033,27	46.299	25.678	—	49	11.646	1.512	11	640,91
75,01 - 100,00	232	20.039,91	34.127	18.310	—	27	10.404	1.057	6	526,19
100,01 - 150,00	190	22.652,79	36.700	19.089	—	29	11.544	1.181	4	463,40
150,01 - 200,00	51	8.665,91	14.237	7.356	—	7	4.847	422	—	—
200,01 - 250,00	5	1.111,41	1.138	586	—	1	344	39	—	—
250,01 - 500,00	4	1.198,51	1.097	428	—	—	29	36	—	—
500,01 - 1.000,00	—	—	—	—	—	—	—	—	—	—
1.000,01 - 2.500,00	—	—	—	—	—	—	—	—	—	—
oltre 2.500	—	—	—	—	—	—	—	—	—	—
TOTALE	20.407	175.287,71	306.526	166.779	—	475	59.083	20.069	2.370	7.390,32

P I .

TAV. 10 — Aziende per forma di conduzione, classe di superficie e regione agraria

Superficie in ettari

CLASSI DI SUPERFICIE DELLE AZIENDE <i>Ettari</i>	CONDUZIONE DIRETTA DEL COLTIVATORE		CONDUZIONE CON SALARIATI E/O COMPARTICIPANTI		CONDUZIONE A COLONIA PARZIARIA APPODERATA		ALTRA FORMA DI CONDUZIONE		T O T A L E	
	Aziende	Superficie	Aziende	Superficie	Aziende	Superficie	Aziende	Superficie	Aziende	Superficie
REGIONE AGRARIA 1 (C)										
Senza terreno agrario	1	—	1	—	—	—	—	—	2	—
fino a 0,10	68	5,18	1	0,06	—	—	—	—	69	5,24
0,11 - 0,20	236	39,02	1	0,20	—	—	—	—	237	39,22
0,21 - 0,30	199	51,84	—	—	—	—	—	—	199	51,84
0,31 - 0,40	290	103,29	—	—	—	—	—	—	290	103,29
0,41 - 0,50	186	85,32	—	—	—	—	—	—	186	85,32
0,51 - 0,75	520	322,59	3	1,98	—	—	—	—	523	324,57
0,76 - 1,00	488	432,03	2	1,60	—	—	—	—	490	433,63
1,01 - 1,50	764	962,20	5	6,74	—	—	—	—	769	968,94
1,51 - 2,00	606	1.058,38	3	5,10	—	—	—	—	609	1.063,48
2,01 - 2,50	281	632,54	—	—	1	2,08	—	—	282	634,62
2,51 - 3,00	141	383,52	4	11,24	—	—	—	—	145	394,76
3,01 - 3,50	95	307,18	1	3,20	—	—	—	—	96	310,38
3,51 - 4,00	43	160,97	1	3,95	—	—	—	—	44	164,92
4,01 - 4,50	19	81,32	2	8,34	—	—	—	—	21	89,66
4,51 - 5,00	15	70,38	3	13,78	1	4,84	—	—	19	89,00
5,01 - 7,50	42	257,55	4	23,94	—	—	—	—	46	281,49
7,51 - 10,00	16	130,43	7	57,54	—	—	—	—	23	187,97
10,01 - 12,50	8	88,88	—	—	—	—	—	—	8	88,88
12,51 - 15,00	6	81,42	1	14,40	—	—	—	—	7	95,82
15,01 - 20,00	1	17,01	2	35,89	—	—	—	—	3	52,90
20,01 - 25,00	3	62,62	—	—	—	—	—	—	3	62,62
25,01 - 30,00	—	—	—	—	—	—	—	—	—	—
30,01 - 40,00	—	—	—	—	—	—	—	—	—	—
40,01 - 50,00	—	—	—	—	—	—	—	—	—	—
50,01 - 75,00	—	—	—	—	—	—	—	—	—	—
75,01 - 100,00	—	—	—	—	—	—	—	—	—	—
100,01 - 150,00	—	—	—	—	—	—	—	—	—	—
150,01 - 200,00	—	—	—	—	—	—	—	—	—	—
200,01 - 250,00	—	—	—	—	—	—	—	—	—	—
250,01 - 500,00	—	—	—	—	—	—	—	—	—	—
500,01 - 1.000,00	—	—	—	—	—	—	—	—	—	—
1.000,01 - 2.500,00	—	—	—	—	—	—	—	—	—	—
oltre 2.500	—	—	—	—	—	—	—	—	—	—
TOTALE	4.028	5.333,67	41	187,96	2	6,92	—	—	4.071	5.528,55
REGIONE AGRARIA 2 (P)										
Senza terreno agrario	4	—	—	—	—	—	—	—	4	—
fino a 0,10	168	13,69	—	—	—	—	—	—	168	13,69
0,11 - 0,20	385	64,00	3	0,41	—	—	—	—	388	64,41
0,21 - 0,30	353	91,75	—	—	—	—	—	—	353	91,75
0,31 - 0,40	488	173,74	4	1,43	—	—	—	—	492	175,17
0,41 - 0,50	279	127,31	2	0,90	—	—	—	—	281	128,21
0,51 - 0,75	695	427,07	3	1,73	—	—	—	—	698	428,80
0,76 - 1,00	473	413,50	4	3,54	—	—	—	—	477	417,04
1,01 - 1,50	648	806,74	9	11,23	—	—	—	—	657	817,97
1,51 - 2,00	512	895,62	4	7,65	—	—	—	—	516	903,27
2,01 - 2,50	353	791,55	3	7,38	—	—	—	—	356	798,93
2,51 - 3,00	215	586,10	2	5,62	—	—	—	—	217	591,72
3,01 - 3,50	129	415,60	5	16,42	—	—	—	—	134	432,02
3,51 - 4,00	93	348,22	1	3,59	—	—	—	—	94	351,81
4,01 - 4,50	47	197,76	5	21,89	—	—	—	—	52	219,65
4,51 - 5,00	48	229,16	1	4,65	—	—	—	—	49	233,81
5,01 - 7,50	110	662,83	3	18,38	—	—	—	—	113	681,21
7,51 - 10,00	39	343,56	4	36,05	—	—	—	—	43	379,61
10,01 - 12,50	25	270,09	3	31,85	—	—	—	—	28	301,94
12,51 - 15,00	17	234,71	1	14,36	—	—	—	—	18	249,07
15,01 - 20,00	23	399,68	6	100,57	—	—	—	—	29	500,25
20,01 - 25,00	10	227,62	2	41,86	—	—	—	—	12	269,48
25,01 - 30,00	10	269,55	4	113,39	—	—	—	—	14	382,94
30,01 - 40,00	9	319,66	3	105,09	—	—	—	—	12	424,75
40,01 - 50,00	3	130,84	—	—	—	—	—	—	3	130,84
50,01 - 75,00	1	53,44	1	56,36	—	—	—	—	2	109,80
75,01 - 100,00	—	—	2	184,15	—	—	—	—	2	184,15
100,01 - 150,00	—	—	3	322,56	—	—	—	—	3	322,56
150,01 - 200,00	—	—	—	—	—	—	—	—	—	—
200,01 - 250,00	—	—	—	—	—	—	—	—	—	—
250,01 - 500,00	—	—	—	—	—	—	—	—	—	—
500,01 - 1.000,00	—	—	—	—	—	—	—	—	—	—
1.000,01 - 2.500,00	—	—	—	—	—	—	—	—	—	—
oltre 2.500	—	—	—	—	—	—	—	—	—	—
TOTALE	5.137	8.491,79	78	1.111,06	—	—	—	—	5.215	9.604,85

Segue Tav. 10 — Aziende per forma di conduzione, classe di superficie e regione agraria

Superficie in ettari

CLASSI DI SUPERFICIE DELLE AZIENDE Ettari	CONDUZIONE DIRETTA DEL COLTIVATORE		CONDUZIONE CON SALARIATI E/O COMPARTICIPANTI		CONDUZIONE A COLONIA PARZIARIA APPODERATA		ALTRA FORMA DI CONDUZIONE		T O T A L E	
	Aziende	Superficie	Aziende	Superficie	Aziende	Superficie	Aziende	Superficie	Aziende	Superficie
REGIONE AGRARIA 3 (P)										
Senza terreno agrario	13	—	1	—	—	—	—	—	14	—
fino a 0,10	445	34,86	4	0,28	—	—	—	—	449	35,14
0,11 - 0,20	977	157,89	13	2,35	—	—	—	—	990	160,24
0,21 - 0,30	656	169,91	5	1,36	—	—	—	—	661	171,27
0,31 - 0,40	831	295,17	2	0,65	—	—	—	—	833	295,82
0,41 - 0,50	431	196,28	1	0,45	—	—	—	—	432	196,73
0,51 - 0,75	1.090	668,65	4	2,40	—	—	—	—	1.094	671,05
0,76 - 1,00	873	770,17	8	7,06	—	—	—	—	881	777,23
1,01 - 1,50	970	1.198,29	8	10,62	—	—	—	—	978	1.208,91
1,51 - 2,00	584	1.026,73	5	8,43	—	—	—	—	589	1.035,16
2,01 - 2,50	268	599,81	4	8,66	1	2,48	—	—	273	610,95
2,51 - 3,00	161	436,32	4	11,07	—	—	—	—	165	447,39
3,01 - 3,50	103	336,44	3	9,62	2	6,74	—	—	108	352,80
3,51 - 4,00	77	290,67	3	11,58	—	—	—	—	80	302,25
4,01 - 4,50	22	93,79	4	17,02	—	—	—	—	26	110,81
4,51 - 5,00	27	127,59	—	—	—	—	—	—	27	127,59
5,01 - 7,50	96	590,32	8	52,48	—	—	—	—	104	642,80
7,51 - 10,00	47	403,29	11	97,54	2	16,61	—	—	60	517,44
10,01 - 12,50	24	267,45	3	31,91	—	—	—	—	27	299,36
12,51 - 15,00	9	120,60	1	13,90	—	—	—	—	10	134,50
15,01 - 20,00	20	348,98	6	103,50	—	—	—	—	26	452,48
20,01 - 25,00	6	139,43	3	62,24	—	—	—	—	9	201,67
25,01 - 30,00	6	166,14	—	—	—	—	—	—	6	166,14
30,01 - 40,00	4	134,45	5	168,34	—	—	—	—	9	302,79
40,01 - 50,00	—	—	3	141,20	—	—	—	—	3	141,20
50,01 - 75,00	2	127,30	6	375,45	—	—	—	—	8	502,75
75,01 - 100,00	1	86,61	2	176,00	—	—	—	—	3	262,61
100,01 - 150,00	—	—	1	105,00	—	—	—	—	1	105,00
150,01 - 200,00	—	—	1	185,82	—	—	—	—	1	185,82
200,01 - 250,00	—	—	—	—	—	—	—	—	—	—
250,01 - 500,00	—	—	—	—	—	—	—	—	—	—
500,01 - 1.000,00	—	—	—	—	—	—	—	—	—	—
1.000,01 - 2.500,00	—	—	—	—	—	—	—	—	—	—
oltre 2.500	—	—	—	—	—	—	—	—	—	—
TOTALE	7.743	8.787,14	119	1.604,93	5	25,83	—	—	7.867	10.417,90
REGIONE AGRARIA 4 (P)										
Senza terreno agrario	14	—	—	—	—	—	—	—	14	—
fino a 0,10	80	6,50	—	—	—	—	—	—	80	6,50
0,11 - 0,20	354	59,62	1	0,16	—	—	—	—	355	59,78
0,21 - 0,30	338	88,50	—	—	—	—	—	—	338	88,50
0,31 - 0,40	612	220,24	1	0,39	—	—	—	—	613	220,63
0,41 - 0,50	375	171,70	2	0,95	—	—	—	—	377	172,65
0,51 - 0,75	1.290	797,22	6	3,78	—	—	—	—	1.296	801,00
0,76 - 1,00	1.121	988,79	7	6,42	—	—	—	—	1.128	995,21
1,01 - 1,50	1.737	2.179,20	8	9,66	—	—	—	—	1.745	2.188,86
1,51 - 2,00	1.384	2.428,55	6	10,76	—	—	—	—	1.390	2.439,31
2,01 - 2,50	850	1.906,50	6	13,76	—	—	—	—	856	1.920,26
2,51 - 3,00	527	1.436,75	4	10,86	—	—	—	—	531	1.447,61
3,01 - 3,50	283	912,94	1	3,27	—	—	—	—	284	916,21
3,51 - 4,00	174	652,73	3	11,33	—	—	—	—	177	664,06
4,01 - 4,50	88	371,62	3	13,22	—	—	—	—	91	384,84
4,51 - 5,00	75	353,12	4	19,18	—	—	—	—	79	372,30
5,01 - 7,50	102	607,20	5	32,55	—	—	—	—	107	639,75
7,51 - 10,00	38	330,88	4	35,61	—	—	—	—	42	366,49
10,01 - 12,50	16	175,99	2	21,89	—	—	—	—	18	197,88
12,51 - 15,00	8	103,60	1	13,87	—	—	—	—	9	117,47
15,01 - 20,00	9	154,05	4	68,20	1	19,41	—	—	14	241,66
20,01 - 25,00	3	67,18	2	46,80	—	—	—	—	5	113,98
25,01 - 30,00	—	—	2	51,19	—	—	—	—	2	51,19
30,01 - 40,00	2	72,00	3	100,47	—	—	—	—	5	172,47
40,01 - 50,00	—	—	2	87,83	—	—	—	—	2	87,83
50,01 - 75,00	—	—	2	111,46	—	—	—	—	2	111,46
75,01 - 100,00	—	—	4	339,24	—	—	—	—	4	339,24
100,01 - 150,00	—	—	—	—	—	—	—	—	—	—
150,01 - 200,00	—	—	—	—	—	—	—	—	—	—
200,01 - 250,00	—	—	—	—	—	—	—	—	—	—
250,01 - 500,00	—	—	—	—	—	—	—	—	—	—
500,01 - 1.000,00	—	—	—	—	—	—	—	—	—	—
1.000,01 - 2.500,00	—	—	—	—	—	—	—	—	—	—
oltre 2.500	—	—	—	—	—	—	—	—	—	—
TOTALE	9.480	14.084,88	83	1.012,85	1	19,41	—	—	9.564	15.117,14

Segue Tav. 10 — Aziende per forma di conduzione, classe di superficie e regione agraria

Superficie in ettari

CLASSI DI SUPERFICIE DELLE AZIENDE Ettari	CONDUZIONE DIRETTA DEL COLTIVATORE		CONDUZIONE CON SALARIATI E/O COMPARTICIPANTI		CONDUZIONE A COLONIA PARZIARIA APPODERATA		ALTRA FORMA DI CONDUZIONE		T O T A L E	
	Aziende	Superficie	Aziende	Superficie	Aziende	Superficie	Aziende	Superficie	Aziende	Superficie
REGIONE AGRARIA 5 (P)										
Senza terreno agrario	18	—	1	—	—	—	—	—	19	—
fino a 0,10	137	10,77	—	—	—	—	—	—	137	10,77
0,11 - 0,20	422	69,52	5	0,78	—	—	—	—	427	70,30
0,21 - 0,30	323	83,96	2	0,52	—	—	—	—	325	84,48
0,31 - 0,40	515	183,19	4	1,45	—	—	—	—	519	184,64
0,41 - 0,50	260	118,54	2	0,88	—	—	—	—	262	119,42
0,51 - 0,75	769	479,31	10	6,57	—	—	—	—	779	485,88
0,76 - 1,00	695	614,73	7	5,80	—	—	—	—	702	620,53
1,01 - 1,50	1.127	1.418,28	8	9,97	—	—	—	—	1.135	1.428,25
1,51 - 2,00	1.042	1.840,14	11	19,56	—	—	—	—	1.053	1.859,70
2,01 - 2,50	655	1.472,23	6	13,86	—	—	—	—	661	1.486,09
2,51 - 3,00	455	1.243,92	6	16,91	—	—	—	—	461	1.260,83
3,01 - 3,50	273	883,17	8	25,85	1	3,27	—	—	282	912,29
3,51 - 4,00	171	643,89	2	7,44	—	—	—	—	173	651,33
4,01 - 4,50	105	443,79	5	20,91	—	—	—	—	110	464,70
4,51 - 5,00	108	510,01	6	28,12	—	—	—	—	114	538,13
5,01 - 7,50	255	1.540,42	15	94,33	1	5,90	—	—	271	1.640,65
7,51 - 10,00	110	949,59	8	69,67	—	—	—	—	118	1.019,26
10,01 - 12,50	60	676,82	6	65,12	—	—	—	—	66	741,94
12,51 - 15,00	42	571,04	5	68,04	—	—	—	—	47	639,08
15,01 - 20,00	36	632,03	3	53,82	—	—	—	—	39	685,85
20,01 - 25,00	20	442,69	3	68,86	1	25,00	—	—	24	536,55
25,01 - 30,00	23	625,33	1	25,90	—	—	—	—	24	651,23
30,01 - 40,00	23	797,27	7	250,82	—	—	—	—	30	1.048,09
40,01 - 50,00	7	297,38	4	178,45	—	—	—	—	11	475,83
50,01 - 75,00	9	556,50	9	552,06	—	—	—	—	18	1.108,56
75,01 - 100,00	1	80,11	4	337,11	—	—	—	—	5	417,22
100,01 - 150,00	—	—	3	388,04	—	—	—	—	3	388,04
150,01 - 200,00	—	—	2	356,34	—	—	—	—	2	356,34
200,01 - 250,00	1	244,29	1	203,52	—	—	—	—	2	447,81
250,01 - 500,00	—	—	—	—	—	—	—	—	—	—
500,01 - 1.000,00	—	—	—	—	—	—	—	—	—	—
1.000,01 - 2.500,00	—	—	—	—	—	—	—	—	—	—
oltre 2.500	—	—	—	—	—	—	—	—	—	—
TOTALE	7.662	17.428,92	154	2.870,70	3	34,17	—	—	7.819	20.333,79

REGIONE AGRARIA 6 (P)										
Senza terreno agrario	58	—	2	—	—	—	—	—	60	—
fino a 0,10	34	2,93	2	0,18	—	—	—	—	36	3,11
0,11 - 0,20	77	13,39	6	1,05	—	—	—	—	83	14,44
0,21 - 0,30	73	19,17	3	0,81	—	—	—	—	76	19,98
0,31 - 0,40	105	37,72	2	0,66	—	—	—	—	107	38,38
0,41 - 0,50	54	24,76	1	0,49	—	—	—	—	55	25,25
0,51 - 0,75	160	98,52	2	1,04	—	—	—	—	162	99,56
0,76 - 1,00	167	147,77	5	4,25	—	—	—	—	172	152,02
1,01 - 1,50	227	285,48	4	5,17	—	—	—	—	231	290,65
1,51 - 2,00	226	401,44	5	9,06	—	—	—	—	231	410,50
2,01 - 2,50	119	270,03	3	7,15	—	—	—	—	122	277,18
2,51 - 3,00	104	283,80	2	5,49	—	—	—	—	106	289,29
3,01 - 3,50	92	299,32	2	6,28	—	—	—	—	94	305,60
3,51 - 4,00	65	244,30	3	11,33	—	—	—	—	68	255,63
4,01 - 4,50	24	101,47	1	4,23	—	—	—	—	25	105,70
4,51 - 5,00	48	226,61	4	18,41	—	—	—	—	52	245,02
5,01 - 7,50	114	683,41	6	36,48	—	—	—	—	120	719,89
7,51 - 10,00	53	456,98	8	69,49	—	—	—	—	61	526,47
10,01 - 12,50	23	256,61	7	78,58	1	10,46	—	—	31	345,65
12,51 - 15,00	13	175,98	6	83,05	—	—	—	—	19	259,03
15,01 - 20,00	31	539,21	5	90,23	—	—	—	—	36	629,44
20,01 - 25,00	23	509,91	6	135,08	—	—	—	—	29	644,99
25,01 - 30,00	11	300,33	11	300,39	—	—	—	—	22	600,72
30,01 - 40,00	12	411,74	13	448,55	1	32,73	—	—	26	893,02
40,01 - 50,00	10	445,34	26	1.177,62	—	—	—	—	36	1.622,96
50,01 - 75,00	12	674,96	28	1.699,57	—	—	—	—	40	2.374,53
75,01 - 100,00	3	252,96	14	1.213,01	—	—	—	—	17	1.465,97
100,01 - 150,00	1	104,90	13	1.489,61	—	—	—	—	14	1.594,51
150,01 - 200,00	—	—	—	—	—	—	—	—	—	—
200,01 - 250,00	—	—	—	—	—	—	—	—	—	—
250,01 - 500,00	—	—	—	—	—	—	—	—	—	—
500,01 - 1.000,00	—	—	—	—	—	—	—	—	—	—
1.000,01 - 2.500,00	—	—	—	—	—	—	—	—	—	—
oltre 2.500	—	—	—	—	—	—	—	—	—	—
TOTALE	1.939	7.269,04	190	6.897,26	2	43,19	—	—	2.131	14.299,49

Segue Tav. 10 — Aziende per forma di conduzione, classe di superficie e regione agraria

Superficie in ettari

CLASSI DI SUPERFICIE DELLE AZIENDE <i>Ettari</i>	CONDUZIONE DIRETTA DEL COLTIVATORE		CONDUZIONE CON SALARIATI E/O COMPARTICIPANTI		CONDUZIONE A COLONIA PARZIARIA APPODERATA		ALTRA FORMA DI CONDUZIONE		T O T A L E	
	Aziende	Superficie	Aziende	Superficie	Aziende	Superficie	Aziende	Superficie	Aziende	Superficie
REGIONE AGRARIA 7 (P)										
Senza terreno agrario	92	—	13	—	—	—	—	—	105	—
fino a 0,10	23	1,89	—	—	—	—	—	—	23	1,89
0,11 - 0,20 . . .	77	12,36	2	0,35	—	—	—	—	79	12,71
0,21 - 0,30 . . .	52	13,42	—	—	—	—	—	—	52	13,42
0,31 - 0,40 . . .	120	42,74	2	0,71	—	—	—	—	122	43,45
0,41 - 0,50 . . .	66	29,94	—	—	—	—	—	—	66	29,94
0,51 - 0,75 . . .	260	159,37	6	3,74	—	—	—	—	266	163,11
0,76 - 1,00 . . .	245	217,25	2	1,68	—	—	—	—	247	218,93
1,01 - 1,50 . . .	436	558,30	4	5,03	—	—	—	—	440	563,33
1,51 - 2,00 . . .	438	782,53	3	5,86	—	—	—	—	441	788,39
2,01 - 2,50 . . .	350	785,91	2	4,79	—	—	—	—	352	790,70
2,51 - 3,00 . . .	281	776,77	4	11,74	—	—	—	—	285	788,51
3,01 - 3,50 . . .	225	724,71	3	9,92	—	—	—	—	228	734,63
3,51 - 4,00 . . .	134	501,59	2	6,93	—	—	—	—	136	508,52
4,01 - 4,50 . . .	94	397,67	3	12,72	—	—	—	—	97	410,39
4,51 - 5,00 . . .	91	428,78	3	14,11	—	—	—	—	94	442,89
5,01 - 7,50 . . .	181	1.107,07	6	37,64	1	6,09	—	—	188	1.150,80
7,51 - 10,00 . . .	76	662,72	3	26,41	—	—	—	—	79	689,13
10,01 - 12,50 . . .	45	504,95	2	23,29	—	—	—	—	47	528,24
12,51 - 15,00 . . .	29	393,81	3	41,54	—	—	—	—	32	435,35
15,01 - 20,00 . . .	38	674,95	10	174,01	1	16,36	—	—	49	865,32
20,01 - 25,00 . . .	39	887,39	4	93,42	—	—	—	—	43	980,81
25,01 - 30,00 . . .	15	406,81	9	251,66	—	—	—	—	24	658,47
30,01 - 40,00 . . .	32	1.094,73	26	916,79	—	—	—	—	58	2.011,52
40,01 - 50,00 . . .	12	530,67	23	1.018,07	—	—	—	—	35	1.548,74
50,01 - 75,00 . . .	12	732,06	58	3.526,33	—	—	—	—	70	4.258,39
75,01 - 100,00 . . .	1	79,79	38	3.314,02	—	—	—	—	39	3.393,81
100,01 - 150,00 . . .	3	384,40	31	3.745,27	—	—	—	—	34	4.129,67
150,01 - 200,00 . . .	—	—	7	1.171,70	—	—	—	—	7	1.171,70
200,01 - 250,00 . . .	—	—	1	233,49	—	—	—	—	1	233,49
250,01 - 500,00 . . .	—	—	—	—	—	—	—	—	—	—
500,01 - 1.000,00 . . .	—	—	—	—	—	—	—	—	—	—
1.000,01 - 2.500,00 . . .	—	—	—	—	—	—	—	—	—	—
oltre 2.500	—	—	—	—	—	—	—	—	—	—
TOTALE . . .	3.467	12.892,58	270	14.651,22	2	22,45	—	—	3.739	27.566,25

REGIONE AGRARIA 8 (P)

Senza terreno agrario	92	—	3	—	—	—	—	—	95	—
fino a 0,10	32	2,21	—	—	—	—	—	—	32	2,21
0,11 - 0,20 . . .	63	11,00	2	0,26	—	—	—	—	65	11,26
0,21 - 0,30 . . .	56	14,62	—	—	—	—	—	—	56	14,62
0,31 - 0,40 . . .	84	29,80	4	1,30	—	—	—	—	88	31,10
0,41 - 0,50 . . .	47	21,76	—	—	—	—	—	—	47	21,76
0,51 - 0,75 . . .	102	63,21	2	1,17	—	—	—	—	104	64,38
0,76 - 1,00 . . .	84	74,99	6	5,75	—	—	—	—	90	80,74
1,01 - 1,50 . . .	133	168,22	4	5,12	—	—	—	—	137	173,34
1,51 - 2,00 . . .	152	271,29	6	11,18	—	—	—	—	158	282,47
2,01 - 2,50 . . .	120	271,50	5	10,77	—	—	—	—	125	282,27
2,51 - 3,00 . . .	105	286,97	1	2,60	—	—	—	—	106	289,57
3,01 - 3,50 . . .	73	235,74	—	—	—	—	—	—	73	235,74
3,51 - 4,00 . . .	58	218,21	2	7,84	—	—	—	—	60	226,05
4,01 - 4,50 . . .	40	170,78	—	—	—	—	—	—	40	170,78
4,51 - 5,00 . . .	41	195,36	4	18,93	—	—	—	—	45	214,29
5,01 - 7,50 . . .	112	679,15	10	64,31	—	—	—	—	122	743,46
7,51 - 10,00 . . .	70	607,76	10	86,76	—	—	—	—	80	694,52
10,01 - 12,50 . . .	39	436,86	1	11,51	—	—	—	—	40	448,37
12,51 - 15,00 . . .	37	503,13	2	26,00	—	—	—	—	39	529,13
15,01 - 20,00 . . .	53	926,20	11	183,10	—	—	—	—	64	1.109,30
20,01 - 25,00 . . .	36	825,61	3	68,46	1	21,26	—	—	40	915,33
25,01 - 30,00 . . .	34	932,12	6	167,99	—	—	—	—	40	1.099,21
30,01 - 40,00 . . .	51	1.765,31	19	661,07	—	—	—	—	70	2.426,38
40,01 - 50,00 . . .	31	1.383,33	18	800,28	—	—	—	—	49	2.183,61
50,01 - 75,00 . . .	45	2.713,81	53	3.370,54	—	—	—	—	98	6.084,45
75,01 - 100,00 . . .	20	1.678,20	38	3.364,89	—	—	—	—	58	5.043,09
100,01 - 150,00 . . .	5	572,02	41	5.013,05	—	—	—	—	46	5.585,07
150,01 - 200,00 . . .	—	—	22	3.799,36	—	—	—	—	22	3.799,36
200,01 - 250,00 . . .	—	—	3	582,98	—	—	—	—	3	682,98
250,01 - 500,00 . . .	—	—	3	934,08	—	—	—	—	3	934,08
500,01 - 1.000,00 . . .	—	—	—	—	—	—	—	—	—	—
1.000,01 - 2.500,00 . . .	—	—	—	—	—	—	—	—	—	—
oltre 2.500	—	—	—	—	—	—	—	—	—	—
TOTALE . . .	1.815	15.059,16	279	19.298,50	1	21,26	—	—	2.095	34.378,92

Segue TAV. 10 — Aziende per forma di conduzione, classe di superficie e regione agraria

Superficie in ettari

CLASSI DI SUPERFICIE DELLE AZIENDE <i>Ettari</i>	CONDUZIONE DIRETTA DEL COLTIVATORE		CONDUZIONE CON SALARIATI E/O COMPARTICIPANTI		CONDUZIONE A COLONIA PARZIARIA APPODERATA		ALTRA FORMA DI CONDUZIONE		T O T A L E	
	Aziende	Superficie	Aziende	Superficie	Aziende	Superficie	Aziende	Superficie	Aziende	Superficie
REGIONE AGRARIA 9 (P)										
Senza terreno agrario	28	—	4	—	—	—	—	—	32	—
fino a 0,10	11	0,80	—	—	—	—	—	—	11	0,80
0,11 - 0,20	35	5,35	3	0,46	—	—	—	—	38	5,81
0,21 - 0,30	39	10,31	2	0,52	—	—	—	—	41	10,83
0,31 - 0,40	35	12,49	3	1,04	—	—	—	—	38	13,53
0,41 - 0,50	31	14,13	1	0,49	—	—	—	—	32	14,62
0,51 - 0,75	54	33,47	2	1,17	—	—	—	—	56	34,64
0,76 - 1,00	62	54,29	—	—	—	—	—	—	62	54,29
1,01 - 1,50	69	85,51	2	2,74	—	—	—	—	71	88,25
1,51 - 2,00	67	118,22	—	—	—	—	—	—	67	118,22
2,01 - 2,50	29	64,03	2	4,38	—	—	—	—	31	68,41
2,51 - 3,00	40	110,37	4	10,74	1	2,57	—	—	45	123,68
3,01 - 3,50	38	124,81	2	6,08	—	—	—	—	40	130,89
3,51 - 4,00	34	128,88	1	3,98	—	—	—	—	35	132,86
4,01 - 4,50	21	88,89	1	4,01	—	—	—	—	22	92,90
4,51 - 5,00	29	135,37	—	—	—	—	—	—	29	135,37
5,01 - 7,50	69	421,70	3	17,64	2	12,62	—	—	74	451,96
7,51 - 10,00	51	444,82	5	41,63	2	15,31	—	—	58	501,76
10,01 - 12,50	32	371,68	6	68,58	—	—	—	—	38	440,26
12,51 - 15,00	33	444,44	3	41,37	1	14,98	—	—	37	500,79
15,01 - 20,00	41	706,21	9	161,44	1	16,70	—	—	51	884,35
20,01 - 25,00	55	1.250,30	13	290,75	—	—	—	—	68	1.541,05
25,01 - 30,00	29	799,79	19	522,47	—	—	—	—	48	1.322,26
30,01 - 40,00	27	925,54	34	1.179,53	—	—	—	—	61	2.105,07
40,01 - 50,00	18	819,93	45	2.028,74	—	—	—	—	63	2.848,67
50,01 - 75,00	11	691,28	91	5.524,92	1	53,35	—	—	103	6.269,55
75,01 - 100,00	1	77,47	42	3.593,44	—	—	—	—	43	3.670,91
100,01 - 150,00	—	—	42	4.940,86	—	—	—	—	42	4.940,86
150,01 - 200,00	—	—	8	1.377,76	—	—	—	—	8	1.377,76
200,01 - 250,00	—	—	1	200,69	—	—	—	—	1	200,69
250,01 - 500,00	—	—	—	—	—	—	—	—	—	—
500,01 - 1.000,00	—	—	—	—	—	—	—	—	—	—
1.000,01 - 2.500,00	—	—	—	—	—	—	—	—	—	—
oltre 2.500	—	—	—	—	—	—	—	—	—	—
TOTALE	989	7.940,08	348	20.025,43	8	115,53	—	—	1.345	28.081,04

REGIONE AGRARIA 10 (P)										
Senza terreno agrario	22	—	6	—	—	—	—	—	28	—
fino a 0,10	41	3,11	7	0,56	—	—	—	—	48	3,67
0,11 - 0,20	207	34,35	44	7,18	—	—	—	—	251	41,53
0,21 - 0,30	141	36,60	35	9,19	—	—	—	—	176	45,79
0,31 - 0,40	181	64,62	35	12,53	—	—	—	—	216	77,15
0,41 - 0,50	82	37,81	16	7,18	—	—	—	—	98	44,99
0,51 - 0,75	240	150,27	42	25,26	—	—	—	—	282	175,53
0,76 - 1,00	191	167,46	22	19,07	—	—	—	—	213	186,53
1,01 - 1,50	207	257,30	14	17,15	—	—	—	—	221	274,45
1,51 - 2,00	133	235,07	11	19,32	—	—	—	—	144	254,39
2,01 - 2,50	103	231,18	6	12,93	—	—	—	—	109	244,11
2,51 - 3,00	78	213,19	4	10,75	—	—	—	—	82	223,94
3,01 - 3,50	53	171,15	3	9,70	—	—	—	—	56	180,85
3,51 - 4,00	47	178,13	2	7,72	—	—	—	—	49	185,85
4,01 - 4,50	15	63,68	5	21,29	—	—	—	—	20	84,97
4,51 - 5,00	27	126,67	1	4,88	1	4,91	—	—	29	136,46
5,01 - 7,50	93	575,44	3	19,30	1	6,21	—	—	97	600,95
7,51 - 10,00	61	530,30	4	32,42	1	8,77	—	—	66	571,49
10,01 - 12,50	39	433,78	—	—	—	—	—	—	39	433,78
12,51 - 15,00	28	381,05	1	14,39	—	—	—	—	29	395,44
15,01 - 20,00	39	672,08	5	91,52	2	35,58	—	—	46	799,18
20,01 - 25,00	23	523,90	7	158,13	—	—	—	—	30	682,03
25,01 - 30,00	25	693,88	10	281,39	—	—	—	—	35	975,27
30,01 - 40,00	21	732,97	33	1.134,69	—	—	—	—	54	1.867,66
40,01 - 50,00	14	613,30	32	1.441,06	—	—	—	—	46	2.054,36
50,01 - 75,00	10	595,62	67	4.126,47	—	—	—	—	77	4.722,09
75,01 - 100,00	3	246,64	55	4.762,32	—	—	—	—	58	5.008,96
100,01 - 150,00	1	121,94	38	4.522,57	—	—	—	—	39	4.644,51
150,01 - 200,00	1	155,12	6	981,19	—	—	—	—	7	1.136,31
200,01 - 250,00	—	—	1	206,85	—	—	—	—	1	206,85
250,01 - 500,00	—	—	2	672,44	—	—	—	—	2	672,44
500,01 - 1.000,00	—	—	—	—	—	—	—	—	—	—
1.000,01 - 2.500,00	—	—	—	—	—	—	—	—	—	—
oltre 2.500	—	—	—	—	—	—	—	—	—	—
TOTALE	2.126	8.216,61	517	18.629,45	5	55,47	—	—	2.648	26.931,53

Segue Tav. 10 — Aziende per forma di conduzione, classe di superficie e regione agraria

Superficie in ettari

CLASSI DI SUPERFICIE DELLE AZIENDE <i>Ettari</i>	CONDUZIONE DIRETTA DEL COLTIVATORE		CONDUZIONE CON SALARIATI E/O COMPARTICIPANTI		CONDUZIONE A COLONIA PARZIARIA APPODERATA		ALTRA FORMA DI CONDUZIONE		T O T A L E		
	Aziende	Superficie	Aziende	Superficie	Aziende	Superficie	Aziende	Superficie	Aziende	Superficie	
REGIONE AGRARIA 11 (P)											
Senza terreno agrario	5	—	5	—	—	—	—	—	—	10	—
fino a 0,10	18	1,49	—	—	—	—	—	—	—	18	1,49
0,11 - 0,20	66	10,48	3	0,46	—	—	—	—	—	69	10,94
0,21 - 0,30	53	13,83	1	0,30	—	—	—	—	—	54	14,13
0,31 - 0,40	52	18,86	3	1,11	—	—	—	—	—	55	19,97
0,41 - 0,50	40	18,28	1	0,46	—	—	—	—	—	41	18,74
0,51 - 0,75	104	63,99	5	3,24	—	—	—	—	—	109	67,23
0,76 - 1,00	90	78,84	2	1,77	—	—	—	—	—	92	80,61
1,01 - 1,50	139	175,16	2	2,22	—	—	—	—	—	141	177,38
1,51 - 2,00	115	204,81	5	8,81	—	—	—	—	—	120	213,62
2,01 - 2,50	68	154,07	1	2,10	—	—	—	—	—	69	156,17
2,51 - 3,00	56	152,67	3	8,31	—	—	—	—	—	59	160,98
3,01 - 3,50	48	155,81	1	3,27	—	—	—	—	—	49	159,08
3,51 - 4,00	55	206,34	4	14,99	—	—	—	—	—	59	221,33
4,01 - 4,50	35	148,13	—	—	1	4,31	—	—	—	36	152,44
4,51 - 5,00	43	203,37	1	4,58	—	—	—	—	—	44	207,95
5,01 - 7,50	122	733,39	4	26,89	2	13,67	—	—	—	128	773,95
7,51 - 10,00	83	712,73	4	35,85	6	56,78	—	—	—	93	805,36
10,01 - 12,50	41	455,04	6	68,41	1	10,46	—	—	—	48	533,91
12,51 - 15,00	38	511,88	3	38,82	1	12,88	—	—	—	42	563,58
15,01 - 20,00	55	959,56	10	179,00	1	19,96	—	—	—	66	1.158,52
20,01 - 25,00	29	640,16	9	205,07	2	43,18	—	—	—	40	888,41
25,01 - 30,00	17	468,68	6	163,63	2	55,63	—	—	—	25	687,94
30,01 - 40,00	23	816,16	18	615,60	—	—	—	—	—	41	1.431,76
40,01 - 50,00	10	440,37	14	632,56	—	—	—	—	—	24	1.072,93
50,01 - 75,00	8	497,25	28	1.735,88	—	—	—	—	—	36	2.233,13
75,01 - 100,00	—	—	13	1.099,28	—	—	—	—	—	13	1.099,28
100,01 - 150,00	—	—	18	2.142,81	—	—	—	—	—	18	2.142,81
150,01 - 200,00	—	—	7	1.193,58	—	—	—	—	—	7	1.193,58
200,01 - 250,00	—	—	—	—	—	—	—	—	—	—	—
250,01 - 500,00	—	—	3	846,84	—	—	—	—	—	3	846,84
500,01 - 1.000,00	—	—	—	—	—	—	—	—	—	—	—
1.000,01 - 2.500,00	—	—	—	—	—	—	—	—	—	—	—
oltre 2.500	—	—	—	—	—	—	—	—	—	—	—
TOTALE	1.413	7.841,35	180	9.035,84	16	216,87	—	—	—	1.609	17.094,06

TAV. 11 — Aziende per forma di conduzione e comune

Superficie in ettari

N. d'ordine	C O M U N I	CONDUZIONE DIRETTA DEL COLTIVATORE		CONDUZIONE CON SALARIA- TI E/O COMPARTICIPANTI		CONDUZIONE A COLONIA PARZIARIA APPODERATA		ALTRA FORMA DI CONDUZIONE		T O T A L E	
		Aziende	Superficie	Aziende	Superficie	Aziende	Superficie	Aziende	Superficie	Aziende	Superficie
1	Abbadia Cerreto	12	257,08	3	273,23	—	—	—	—	15	530,31
2	Abbiategrosso	214	2.243,43	29	1.601,54	—	—	—	—	243	3.844,97
3	Agrate Brianza	520	674,36	8	120,74	—	—	—	—	528	795,10
4	Aicùrzio	175	311,85	—	—	—	—	—	—	175	311,85
5	Albairate	127	885,49	10	467,92	—	—	—	—	137	1.353,41
6	Albate	173	216,61	—	—	1	3,46	—	—	174	220,07
7	Areonate	209	747,85	5	44,38	—	—	—	—	214	792,23
8	Areore	218	334,96	9	133,52	—	—	—	—	227	468,48
9	Arese	151	277,10	4	117,39	—	—	—	—	155	394,49
10	Arluno	455	935,80	5	91,51	—	—	—	—	460	1.027,31
11	Assago	11	133,15	5	585,72	—	—	—	—	16	718,87
12	Barèggio	339	780,19	6	116,00	1	5,90	—	—	346	902,09
13	Barlassina	167	79,82	4	73,60	—	—	—	—	171	153,42
14	Basiano	181	401,42	—	—	—	—	—	—	181	401,42
15	Basiglio	—	—	4	791,99	—	—	—	—	4	791,99
16	Bellinzago Lombardo	98	499,72	2	8,24	—	—	—	—	100	507,96
17	Bellusco	462	454,05	1	0,83	—	—	—	—	463	454,88
18	Bernarèggio	439	461,09	2	4,22	—	—	—	—	441	465,31
19	Bernate Ticino	305	704,05	2	253,52	—	—	—	—	307	957,57
20	Bertònico	29	409,81	16	1.467,88	—	—	—	—	45	1.877,69
21	Besana in Brianza	742	1.120,88	11	50,78	—	—	—	—	753	1.171,66

Seque Tav. 11 — Aziende per forma di conduzione e comune

Superficie in ettari

N. d'ordine	C O M U N I	CONDUZIONE DIRETTA DEL COLTIVATORE		CONDUZIONE CON SALARIATI E/O COMPARTICIPANTI		CONDUZIONE A COLONIA PARZIARIA APPODERATA		ALTRA FORMA DI CONDUZIONE		T O T A L E	
		Aziende	Superficie	Aziende	Superficie	Aziende	Superficie	Aziende	Superficie	Aziende	Superficie
22	Besate	89	449,32	8	669,70	—	—	—	—	97	1.119,02
23	Biassono	302	231,31	5	26,11	—	—	—	—	307	257,42
24	Binasco	16	194,15	4	55,28	—	—	—	—	20	249,43
25	Boffalora d'Adda	32	427,90	8	265,00	—	—	—	—	40	692,90
26	Boffalora sopra Ticino	228	551,44	5	62,09	—	—	—	—	233	613,53
27	Bollate	321	790,04	3	83,82	1	32,73	—	—	325	906,59
28	Borghetto Lodigiano	160	735,81	20	1.440,50	—	—	—	—	180	2.176,31
29	Borgo San Giovanni	15	34,93	13	721,08	—	—	—	—	28	756,01
30	Bovisio-Masciago	172	258,99	1	—	1	3,28	—	—	174	262,27
31	Brèmbrio	44	256,71	23	1.272,49	—	—	—	—	67	1.529,20
32	Bresso	54	99,06	—	—	—	—	—	—	54	99,06
33	Briosco	298	495,54	3	7,80	—	—	—	—	301	503,34
34	Brughèrio	398	594,62	2	3,01	—	—	—	—	400	597,63
35	Bubbiano	56	150,73	1	131,42	—	—	—	—	57	282,15
36	Buccinasco	12	228,52	9	752,02	—	—	—	—	21	980,54
37	Burago di Mòlgora	194	318,96	—	—	—	—	—	—	194	318,96
38	Buscate	320	536,10	13	216,60	—	—	—	—	333	752,70
39	Busnago	312	378,54	3	7,37	—	—	—	—	315	385,91
40	Bùssero	127	251,57	3	156,55	—	—	—	—	130	408,12
41	Busto Garolfo	579	1.242,43	4	81,42	—	—	—	—	583	1.323,85
42	Calvignasco	17	109,96	2	131,93	—	—	—	—	19	241,89
43	Camalrago	14	181,27	13	1.105,50	—	—	—	—	27	1.286,77
44	Cambiago	360	586,25	1	1,00	—	—	—	—	361	587,25
45	Camparada	116	161,12	1	3,00	—	—	—	—	117	164,12
46	Canegrate	129	234,92	—	—	—	—	—	—	129	234,92
47	Caponago	249	418,64	4	8,33	—	—	—	—	253	426,97
48	Carate Brianza	367	469,88	13	47,08	—	—	—	—	380	516,96
49	Carnate	171	254,93	1	6,60	1	19,41	—	—	173	280,94
50	Carpiano	10	76,34	13	1.498,42	—	—	—	—	23	1.574,76
51	Carugate	254	416,34	—	—	—	—	—	—	254	416,34
52	Casaletto Lodigiano	21	113,84	6	677,38	—	—	—	—	27	791,22
53	Casalmacioce	19	162,12	6	282,32	—	—	—	—	25	444,44
54	Casalpusterlengo	79	556,70	29	1.650,00	—	—	—	—	108	2.206,70
55	Casarile	12	169,44	7	518,57	—	—	—	—	19	688,05
56	Caselle Landi	259	1.310,15	14	518,53	6	106,83	—	—	279	1.935,55
57	Caselle Lurani	24	80,16	14	676,10	—	—	—	—	38	756,20
58	Casorezzo	154	459,72	1	106,38	—	—	—	—	155	566,10
59	Cassano d'Adda	522	1.285,03	11	160,24	—	—	—	—	533	1.445,27
60	Cassina de' Pecchi	48	505,52	5	136,70	—	—	—	—	53	642,22
61	Cassinetta di Lugagnaro	78	233,92	3	88,24	—	—	—	—	81	322,17
62	Càstano Primo	563	747,03	4	164,25	—	—	—	—	567	911,28
63	Castelnovo Bocca d'Adda	211	916,06	11	483,57	1	22,90	—	—	223	1.422,53
64	Castiglione d'Adda	45	477,90	7	633,69	—	—	—	—	52	1.111,59
65	Castiraga Vidardo	23	28,90	5	395,99	—	—	—	—	28	424,89
66	Cavacurta	14	117,09	10	490,77	—	—	—	—	24	607,86
67	Cavenago d'Adda	87	697,75	8	586,53	—	—	—	—	95	1.284,28
68	Cavenago di Brianza	280	328,85	2	19,96	—	—	—	—	282	348,81
69	Ceriano Laghetto	353	224,94	10	193,79	—	—	—	—	363	418,73
70	Cernusco sul Naviglio	292	679,02	8	225,48	—	—	—	—	300	904,50
71	Cerro al Lambro	13	142,16	9	751,01	—	—	—	—	22	893,17
72	Cerro Maggiore	435	662,43	3	12,19	—	—	—	—	438	674,62
73	Cervignano d'Adda	16	76,48	10	336,97	—	—	—	—	26	413,45
74	Cesano Boscone	15	137,21	4	185,08	—	—	—	—	19	322,29
75	Cesano Maderno	295	217,97	2	38,15	1	7,90	—	—	298	264,02
76	Cesate	370	324,53	2	90,45	—	—	—	—	372	414,98
77	Cinisello Balsamo	130	523,12	1	4,58	—	—	—	—	131	527,70
78	Cisliano	78	845,49	5	405,00	—	—	—	—	83	1.250,49
79	Codogno	57	598,24	25	1.101,53	—	—	—	—	86	1.699,77
80	Coginate	580	487,70	2	12,81	—	—	—	—	582	500,51
81	Cologno Monzese	135	228,22	2	182,93	—	—	—	—	137	411,15
82	Colturano	22	225,22	3	236,07	—	—	—	—	25	461,29
83	Comazzo	19	146,01	14	1.000,66	—	—	—	—	33	1.146,67

Segue Tav. II — Aziende per forma di conduzione e comune

Superficie in ettari

N. d'ordine	C O M U N I	CONDUZIONE DIRETTA DEL COLTIVATORE		CONDUZIONE CON SALARIA-TI E/O COMPARTICIPANTI		CONDUZIONE A COLONIA PARZIARIA APPODERATA		ALTRA FORMA DI CONDUZIONE		T O T A L E	
		Aziende	Superficie	Aziende	Superficie	Aziende	Superficie	Aziende	Superficie	Aziende	Superficie
84	Concorezzo	414	551,51	—	—	—	—	—	—	414	551,51
85	Corbetta	632	1.564,73	6	89,47	—	—	—	—	638	1.654,20
86	Cormano	86	251,77	2	2,50	—	—	—	—	88	254,27
87	Cornaredo	362	553,83	10	119,46	1	25,00	—	—	373	698,29
88	Cornate d'Adda	743	1.023,46	3	33,88	—	—	—	—	746	1.057,34
89	Cornegliano Laudense	15	195,69	6	233,96	—	—	—	—	21	429,65
90	Corno Giòvine	75	454,31	13	286,38	1	9,15	—	—	89	749,84
91	Cornovècchio	19	209,12	4	319,21	1	9,80	—	—	24	538,13
92	Correzzana	107	211,17	—	—	—	—	—	—	107	211,17
93	Còrsico	12	201,90	3	61,21	—	—	—	—	15	263,11
94	Corte Palàsio	63	619,53	9	763,84	—	—	—	—	72	1.383,37
95	Crespiatica	105	594,35	5	28,31	—	—	—	—	110	622,66
96	Cuggiono	394	1.043,59	5	29,63	—	—	—	—	399	1.073,22
97	Cusago	50	640,88	4	384,10	—	—	—	—	54	1.024,98
98	Cusano Milanino	35	54,66	1	0,26	1	10,46	—	—	37	65,38
99	Dairago	214	392,39	4	144,09	—	—	—	—	218	536,48
100	Dèzio	746	785,07	2	5,70	1	8,71	—	—	749	799,48
101	Dresano	13	68,06	4	171,42	—	—	—	—	17	239,48
102	Fòmbio	20	290,54	5	383,26	—	—	—	—	25	673,80
103	Gaggiano	54	1.031,94	20	1.430,20	—	—	—	—	74	2.462,14
104	Galgagnano	5	9,93	7	559,53	—	—	—	—	12	569,46
105	Garbagnate Milanese	195	398,50	4	69,04	—	—	—	—	199	467,54
106	Gessate	257	597,48	2	18,26	—	—	—	—	259	615,74
107	Giussano	611	481,13	—	—	1	2,08	—	—	612	483,21
108	Gorgonzola	194	688,82	8	175,62	—	—	—	—	202	864,44
109	Graffignana	351	712,62	6	268,58	1	4,91	—	—	358	986,11
110	Grezzago	145	279,39	—	—	—	—	—	—	145	279,39
111	Guardamiglio	124	766,97	16	98,45	—	—	—	—	140	865,42
112	Gudo Visconti	20	419,07	2	97,49	—	—	—	—	22	516,56
113	Inveruno	308	682,45	1	25,90	—	—	—	—	309	708,35
114	Inzago	386	1.000,53	5	6,82	—	—	—	—	391	1.007,35
115	Lacchiarella	88	446,90	25	1.717,47	—	—	—	—	113	2.164,37
116	Lainate	241	535,20	10	281,63	—	—	—	—	251	816,83
117	Lazzate	403	380,19	1	9,06	—	—	—	—	404	389,25
118	Legnano	454	634,68	27	81,73	—	—	—	—	481	716,41
119	Lentate sul Sòveso	251	434,45	5	141,02	1	2,48	—	—	257	577,95
120	Lesmo	159	340,73	—	—	—	—	—	—	159	340,73
121	Limbiate	371	381,05	9	109,34	—	—	—	—	380	490,39
122	Liscate	18	210,25	14	682,56	—	—	—	—	32	892,81
123	Lissone	198	297,41	1	1,60	—	—	—	—	199	299,01
124	Livraga	98	447,64	11	728,28	—	—	—	—	109	1.175,92
125	Locate di Triulzi	22	197,27	10	935,52	—	—	—	—	32	1.132,79
126	Lodi	127	1.561,72	48	1.808,86	4	38,68	—	—	179	3.409,26
127	Lodi Vècchio	46	187,68	15	1.207,36	—	—	—	—	61	1.395,04
128	Maccastorna	15	170,31	5	312,01	—	—	—	—	20	482,32
129	Machèrio	161	187,44	3	20,15	—	—	—	—	164	207,59
130	Magenta	613	1.430,15	4	434,20	—	—	—	—	617	1.864,35
131	Magnago	1.080	1.284,74	4	58,89	—	—	—	—	1.084	1.343,63
132	Mairago	42	602,55	12	528,34	—	—	—	—	54	1.130,89
133	Maleo	78	490,44	22	1.265,11	4	50,56	—	—	104	1.806,11
134	Marcallo con Casone	287	586,09	2	3,17	—	—	—	—	289	589,26
135	Marudo	10	150,95	3	225,80	—	—	—	—	13	376,75
136	Masate	175	382,43	3	7,51	—	—	—	—	178	389,94
137	Massalengo	31	133,02	10	586,92	—	—	—	—	41	719,94
138	Meda	124	173,45	1	65,16	—	—	—	—	125	238,61
139	Mediglia	36	399,37	29	1.608,11	—	—	—	—	65	2.007,48
140	Melegnano	14	28,65	14	353,25	—	—	—	—	28	381,90
141	Meleti	50	323,32	4	341,19	—	—	—	—	54	664,51
142	Melzo	51	289,77	10	511,23	—	—	—	—	61	801,00
143	Merlino	18	158,31	15	781,44	—	—	—	—	33	939,75
144	Mèsero	192	449,69	—	—	—	—	—	—	192	449,69
145	Mezzago	293	418,60	2	8,17	—	—	—	—	295	426,77

Segue TAV. 11 — Aziende per forma di conduzione e comune

Superficie in ettari

N. d'ordine	C O M U N I	CONDUZIONE DIRETTA DEL COLTIVATORE		CONDUZIONE CON SALARIATI E/O COMPARTICIPANTI		CONDUZIONE A COLONIA PARZIARIA APPODERATA		ALTRA FORMA DI CONDUZIONE		T O T A L E	
		Aziende	Superficie	Aziende	Superficie	Aziende	Superficie	Aziende	Superficie	Aziende	Superficie
146	Milano	602	3.097,62	108	3.070,28	—	—	—	—	710	6.167,90
147	Misinto	280	328,64	1	105,00	—	—	—	—	281	433,64
148	Montanaso Lombardo	15	161,17	11	570,63	1	2,57	—	—	27	734,37
149	Monza	443	769,41	16	377,22	—	—	—	—	459	1.146,63
150	Morimondo	40	1.112,03	16	1.282,98	—	—	—	—	56	2.395,01
151	Motta Visconti	251	785,95	4	12,10	—	—	—	—	255	798,05
152	Muggiò	215	302,06	2	32,45	—	—	—	—	217	334,51
153	Mulazzano	58	540,65	14	911,37	—	—	—	—	72	1.452,02
154	Nerviano	395	850,51	3	45,09	1	3,27	—	—	399	898,87
155	Nosate	136	188,88	8	156,02	—	—	—	—	144	344,90
156	Nova Milanese	246	326,27	5	11,38	—	—	—	—	251	337,65
157	Novate Milanese	98	232,14	—	—	—	—	—	—	98	232,14
158	Noviglio	11	151,48	12	1.266,78	—	—	—	—	23	1.418,26
159	Òpera	16	97,24	6	505,43	—	—	—	—	22	602,67
160	Òrio Litta	104	479,93	9	254,53	—	—	—	—	113	734,46
161	Ornago	322	530,06	1	0,71	—	—	—	—	323	530,77
162	Ospedaletto Lodigiano	21	47,24	11	726,55	—	—	—	—	32	773,79
163	Ossago Lodigiano	20	213,68	14	885,97	—	—	—	—	34	1.099,65
164	Ossona	261	476,48	1	2,60	—	—	—	—	262	479,08
165	Òzzero	28	308,41	11	778,01	—	—	—	—	39	1.086,42
166	Paderno Dugnano	265	751,15	7	62,59	—	—	—	—	272	813,74
167	Pantigliate	18	166,70	5	347,66	—	—	—	—	23	514,36
168	Parabiago	407	1.013,61	3	42,48	—	—	—	—	410	1.056,09
169	Paullo	21	160,29	9	633,30	—	—	—	—	30	793,59
170	Pero	41	255,60	2	39,58	—	—	—	—	43	295,18
171	Peschiera Borromeo	31	235,02	27	1.532,03	—	—	—	—	58	1.767,05
172	Pessano con Bornago	216	464,20	2	79,72	—	—	—	—	218	543,92
173	Pieve Emanuele	3	4,44	11	1.081,24	—	—	—	—	14	1.085,68
174	Pieve Fissiraga	17	219,91	17	890,84	—	—	—	—	34	1.110,75
175	Pioltello	44	540,53	11	604,22	—	—	—	—	55	1.144,75
176	Pogliano Milanese	154	206,37	—	—	—	—	—	—	154	206,37
177	Pozzo d'Adda	189	413,99	1	1,00	—	—	—	—	190	414,99
178	Pozzuolo Martesana	270	755,75	10	343,12	—	—	—	—	280	1.098,87
179	Pregnana Milanese	125	312,04	4	36,91	—	—	—	—	129	348,95
180	Renate	107	220,69	—	—	—	—	—	—	107	220,69
181	Rescaldina	465	527,75	3	109,01	—	—	—	—	468	636,76
182	Rho	503	1.251,35	9	205,70	—	—	—	—	512	1.457,05
183	Robecchetto con Induno	445	1.069,03	7	247,73	—	—	—	—	452	1.316,76
184	Robecco sul Naviglio	429	1.545,58	4	279,42	—	—	—	—	433	1.825,00
185	Ròdano	15	153,30	18	997,30	—	—	—	—	33	1.150,60
186	Roncello	189	277,04	1	46,33	—	—	—	—	190	323,37
187	Ronco Briantino	186	288,78	—	—	—	—	—	—	186	288,78
188	Rosate	48	1.334,11	8	405,48	—	—	—	—	56	1.739,59
189	Rozzano	8	190,49	10	796,84	—	—	—	—	18	987,33
190	Salerano sul Lambro	13	49,26	4	352,16	—	—	—	—	17	401,42
191	San Colombano al Lambro	875	940,33	228	505,84	—	—	—	—	1.107	1.446,17
192	San Donato Milanese	20	37,15	15	825,62	—	—	—	—	35	862,77
193	San Fiorano	34	254,72	11	569,73	—	—	—	—	45	824,45
194	San Giòrgio su Legnaro	72	131,18	—	—	—	—	—	—	72	131,18
195	San Giuliano Milanese	49	664,39	30	1.939,99	—	—	—	—	79	2.604,38
196	San Martino in Strada	17	156,53	23	1.073,67	—	—	—	—	40	1.230,20
197	San Rocco al Porto	128	952,74	25	1.438,27	6	61,45	—	—	159	2.452,46

Segue TAV. 11 — Aziende per forma di conduzione e comune

Superficie in ettari

N. d'ordine	C O M U N I	CONDUZIONE DIRETTA DEL COLTIVATORE		CONDUZIONE CON SALARIATI E/O COMPARTICIPANTI		CONDUZIONE A COLONIA PARZIARIA APPODERATA		ALTRA FORMA DI CONDUZIONE		T O T A L E	
		Aziende	Superficie	Aziende	Superficie	Aziende	Superficie	Aziende	Superficie	Aziende	Superficie
198	Sant'Angelo Lodigiano	95	695,51	15	1.068,22	—	—	—	—	110	1.763,73
199	Santo Stefano Lodigiano	90	566,95	5	276,47	—	—	—	—	95	843,42
200	Santo Stefano Ticino	172	443,80	2	71,91	—	—	—	—	174	515,71
201	San Vittore Olona	74	149,80	—	—	—	—	—	—	74	149,80
202	San Zenone al Lambro	35	105,57	9	490,86	—	—	—	—	44	596,43
203	Secugnago	31	211,01	10	417,74	—	—	—	—	41	628,75
204	Sedriano	270	654,89	5	18,41	—	—	—	—	275	673,30
205	Segrate	37	429,88	10	456,68	—	—	—	—	47	886,56
204	Senago	232	341,89	7	331,23	—	—	—	—	239	673,12
207	Senna Lodigiana	203	789,18	20	1.421,50	—	—	—	—	223	2.210,68
208	Seregno	575	649,02	9	63,06	—	—	—	—	584	712,08
209	Sesto San Giovanni	91	178,64	5	66,83	—	—	—	—	96	245,47
210	Settala	43	604,28	15	949,24	—	—	—	—	58	1.553,52
211	Settimo Milanese	167	500,33	8	414,58	—	—	—	—	175	914,91
212	Sèveso	362	277,00	30	83,94	—	—	—	—	392	360,94
213	Solaro	209	243,12	2	28,94	—	—	—	—	211	272,06
214	Somàglia	60	309,77	27	1.606,19	1	6,74	—	—	88	1.922,70
215	Sòrdio	4	8,09	4	233,76	—	—	—	—	8	241,85
216	Sovico	223	146,39	—	—	—	—	—	—	223	146,39
217	Sulbiate	286	321,49	1	51,46	—	—	—	—	287	372,95
218	Terranuova dei Passerini	15	89,85	15	975,03	—	—	—	—	30	1.064,88
219	Trezzano Rosa	239	407,05	—	—	—	—	—	—	239	407,05
220	Trezzano sul Naviglio	5	61,70	12	777,45	—	—	—	—	17	839,15
221	Trezzo sull'Adda	440	729,95	14	24,96	—	—	—	—	454	754,91
222	Tribianc	10	72,19	10	589,27	—	—	—	—	20	661,46
223	Triuggia	433	556,79	12	70,57	1	4,84	—	—	446	632,20
224	Truceazzano	252	1.108,29	11	792,53	2	22,45	—	—	265	1.923,27
225	Turano Lodigiano	36	251,34	16	1.491,06	—	—	—	—	52	1.742,40
226	Turbigo	220	290,03	49	208,08	—	—	—	—	269	498,11
227	Usmate Velate	665	841,76	—	—	—	—	—	—	665	841,76
228	Valera Fratta	33	77,11	9	625,40	1	14,98	—	—	43	717,49
229	Vanzago	209	469,56	7	84,47	—	—	—	—	216	554,03
230	Vàprio d'Adda	236	512,30	4	119,47	—	—	—	—	240	631,77
231	Varedo	163	238,05	—	—	—	—	—	—	163	238,05
232	Vedano al Lambro	112	104,12	4	30,36	—	—	—	—	116	134,48
233	Veduggio con Colzano	195	240,73	—	—	—	—	—	—	195	240,73
234	Verano Brianza	228	193,25	1	8,73	—	—	—	—	229	201,98
235	Vermezzo	20	267,30	6	224,43	—	—	—	—	26	491,73
236	Vernate	85	637,58	11	728,14	1	21,26	—	—	97	1.386,98
237	Vignate	28	502,64	10	270,25	—	—	—	—	38	772,89
238	Villanova del Silaro	16	122,85	18	1.227,69	—	—	—	—	34	1.350,54
239	Villasanta	154	293,20	—	—	—	—	—	—	154	293,20
240	Villavesco	39	334,26	20	1.099,77	1	5,95	—	—	60	1.439,98
241	Vimercate	1.211	1.545,98	6	39,57	—	—	—	—	1.217	1.585,55
242	Vimodrone	105	272,28	1	10,86	—	—	—	—	106	283,14
243	Vittuone	128	361,30	1	91,63	—	—	—	—	129	452,93
244	Vizzolo Predabissi	8	163,92	4	354,67	—	—	—	—	12	518,59
245	Zelo Buon Persico	49	485,96	12	1.076,92	1	53,35	—	—	62	1.616,24
246	Zelo Surrigone	20	358,09	2	86,27	—	—	—	—	22	444,36
247	Zibido San Giacomo	23	353,19	37	1.839,01	—	—	—	—	60	2.192,50
	TOTALE PROVINCIA . . .	45.799	113.377,22	2.259	95.325,20	45	561,10	—	—	48.103	209.263,52

Account No.	Description	Balance	Amount	Balance	Amount	Balance
1001	1000	1000		1000		1000
1002	1000	1000		1000		1000
1003	1000	1000		1000		1000
1004	1000	1000		1000		1000
1005	1000	1000		1000		1000
1006	1000	1000		1000		1000
1007	1000	1000		1000		1000
1008	1000	1000		1000		1000
1009	1000	1000		1000		1000
1010	1000	1000		1000		1000
1011	1000	1000		1000		1000
1012	1000	1000		1000		1000
1013	1000	1000		1000		1000
1014	1000	1000		1000		1000
1015	1000	1000		1000		1000
1016	1000	1000		1000		1000
1017	1000	1000		1000		1000
1018	1000	1000		1000		1000
1019	1000	1000		1000		1000
1020	1000	1000		1000		1000
1021	1000	1000		1000		1000
1022	1000	1000		1000		1000
1023	1000	1000		1000		1000
1024	1000	1000		1000		1000
1025	1000	1000		1000		1000
1026	1000	1000		1000		1000
1027	1000	1000		1000		1000
1028	1000	1000		1000		1000
1029	1000	1000		1000		1000
1030	1000	1000		1000		1000
1031	1000	1000		1000		1000
1032	1000	1000		1000		1000
1033	1000	1000		1000		1000
1034	1000	1000		1000		1000
1035	1000	1000		1000		1000
1036	1000	1000		1000		1000
1037	1000	1000		1000		1000
1038	1000	1000		1000		1000
1039	1000	1000		1000		1000
1040	1000	1000		1000		1000
1041	1000	1000		1000		1000
1042	1000	1000		1000		1000
1043	1000	1000		1000		1000
1044	1000	1000		1000		1000
1045	1000	1000		1000		1000
1046	1000	1000		1000		1000
1047	1000	1000		1000		1000
1048	1000	1000		1000		1000
1049	1000	1000		1000		1000
1050	1000	1000		1000		1000
1051	1000	1000		1000		1000
1052	1000	1000		1000		1000
1053	1000	1000		1000		1000
1054	1000	1000		1000		1000
1055	1000	1000		1000		1000
1056	1000	1000		1000		1000
1057	1000	1000		1000		1000
1058	1000	1000		1000		1000
1059	1000	1000		1000		1000
1060	1000	1000		1000		1000
1061	1000	1000		1000		1000
1062	1000	1000		1000		1000
1063	1000	1000		1000		1000
1064	1000	1000		1000		1000
1065	1000	1000		1000		1000
1066	1000	1000		1000		1000
1067	1000	1000		1000		1000
1068	1000	1000		1000		1000
1069	1000	1000		1000		1000
1070	1000	1000		1000		1000
1071	1000	1000		1000		1000
1072	1000	1000		1000		1000
1073	1000	1000		1000		1000
1074	1000	1000		1000		1000
1075	1000	1000		1000		1000
1076	1000	1000		1000		1000
1077	1000	1000		1000		1000
1078	1000	1000		1000		1000
1079	1000	1000		1000		1000
1080	1000	1000		1000		1000
1081	1000	1000		1000		1000
1082	1000	1000		1000		1000
1083	1000	1000		1000		1000
1084	1000	1000		1000		1000
1085	1000	1000		1000		1000
1086	1000	1000		1000		1000
1087	1000	1000		1000		1000
1088	1000	1000		1000		1000
1089	1000	1000		1000		1000
1090	1000	1000		1000		1000
1091	1000	1000		1000		1000
1092	1000	1000		1000		1000
1093	1000	1000		1000		1000
1094	1000	1000		1000		1000
1095	1000	1000		1000		1000
1096	1000	1000		1000		1000
1097	1000	1000		1000		1000
1098	1000	1000		1000		1000
1099	1000	1000		1000		1000
1100	1000	1000		1000		1000

