

930

4/1/82

3°

censimento generale  
dell'agricoltura

24 ottobre 1982

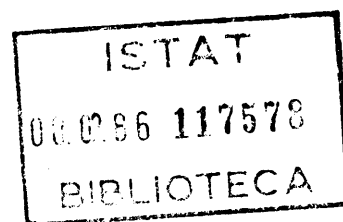

---

# caratteristiche strutturali delle aziende agricole

→ campione al 10% dei questionari di azienda

---

*Consiglio Nazionale delle  
Ricerche*



**istat**

Istituto Centrale di Statistica

II 63E

roma 1985

Al fine di favorire la diffusione e l'utilizzazione dei dati e delle informazioni, l'ISTAT autorizza la riproduzione parziale o totale del contenuto del presente volume con la citazione della fonte.

## indice

### Introduzione

1. Premessa . . . . .	pag.	IX
2. Aspetti metodologici e modalità di esecuzione . . . . .	»	X
3. Definizioni . . . . .	»	XV
Azienda agricola, forestale e zootecnica (pag. XV) - Campo di osservazione (pag. XV) - Forma di conduzione (pag. XVI) - Titolo di possesso dei terreni (pag. XVII) - Superfici dell'azienda (pag. XVII) - Coltivazioni (pag. XVII) - Irrigazione (pag. XXI) - Allevamenti (pag. XXII) - Mezzi meccanici (pag. XXIII) - Lavoro (pag. XXIII) - Vincoli contrattuali (pag. XXVI)		
4. Avvertenze alle tavole . . . . .	»	XXVI
5. Brevi considerazioni sui principali risultati . . . . .	»	XXVIII

### Parte prima - dati regionali

Tavola 1	— Aziende e relativa superficie totale ed agricola utilizzata . . .	<i>pag.</i>	1
Tavola 2	— Aziende e relativa superficie totale per forma di conduzione . . .	»	2
Tavola 3	— Aziende per classe di superficie totale . . . . .	»	4
Tavola 4	— Aziende per classe di superficie agricola utilizzata (SAU) . . .	»	6
Tavola 5	— Ripartizione della superficie aziendale secondo l'utilizzazione dei terreni . . . . .	»	8
Tavola 6	— Aziende con seminativi per principali coltivazioni . . . . .	»	9
Tavola 7	— Aziende con coltivazioni legnose agrarie per principali coltivazioni . . . . .	»	10
Tavola 8	— Aziende che praticano l'irrigazione secondo le forme di approvvigionamento dell'acqua irrigua ed il sistema di irrigazione . . .	»	11
Tavola 9	— Aziende con allevamenti per principali categorie di bestiame . . .	»	12
Tavola 10	— Aziende che utilizzano i principali mezzi meccanici di uso agricolo . . . . .	»	13
Tavola 11	— Conduttori per classe di età e sesso		
	A - Totale . . . . .	»	14
	B - Maschi . . . . .	»	15
Tavola 12	— Giornate di lavoro prestate dalle varie categorie di manodopera agricola . . . . .	»	16
Tavola 13	— Aziende secondo l'attività lavorativa aziendale ed extraaziendale del conduttore . . . . .	»	17

### Parte seconda - dati per ripartizione territoriale e zona altimetrica

Tavola 14	— Aziende per forma di conduzione, classe di superficie totale e titolo di possesso della superficie totale . . . . .	<i>pag.</i>	20
Tavola 15	— Aziende e superficie delle principali coltivazioni per classe di superficie totale e forma di utilizzazione dei terreni . . . . .	»	52
Tavola 16	— Aziende con bovini per numero di capi e classe di superficie totale . . . . .	»	84
Tavola 17	— Aziende con vacche da latte per numero di capi e classe di superficie totale . . . . .	»	100

Tavola 18	— Aziende con suini per numero di capi e classe di superficie totale	pag.	116
Tavola 19	— Aziende che utilizzano i principali mezzi meccanici di uso agricolo per classe di superficie agricola utilizzata (SAU)	»	132
Tavola 20	— Giornate di lavoro prestate dalle varie categorie di manodopera agricola per classe di superficie totale, agricola utilizzata (SAU), forma di conduzione e numero di giornate di lavoro	»	148
Tavola 21	— Manodopera familiare ed a tempo indeterminato che ha lavorato nell'azienda, per classe di superficie totale dell'azienda, classe di superficie agricola utilizzata (SAU), forma di conduzione, numero di giornate di lavoro.	»	164
Tavola 22	— Aziende per classe di superficie totale, vendita dei prodotti, vincolo contrattuale per la produzione e la vendita e contabilità aziendale	»	180

**Parte terza - dati per ripartizione territoriale e zona altimetrica concernenti le aziende del «campo di osservazione CEE»**

Tavola 23	— Aziende per forma di conduzione, classe di superficie totale, titolo di possesso della superficie totale	pag.	190
Tavola 24	— Aziende e superficie delle principali coltivazioni per classe di superficie totale e forma di utilizzazione dei terreni.	»	222

**Parte quarta - dati regionali concernenti le aziende con vite del «campo di osservazione CEE»**

Tavola 25	— Aziende con vite e relativa superficie agricola utilizzata (SAU) ed a vite per natura della produzione e classe di superficie a vite.	pag.	256
Tavola 26	— Vitigni di uva da vino e relativa superficie totale per età delle piante.	»	264

APPENDICE

A - Elenco delle coltivazioni

B - Definizioni di alcuni mezzi meccanici

Fac-simile del *Questionario di azienda*



## introduzione

### 1. — PREMESSA

In attuazione della legge 18 dicembre 1980, n. 864, e delle relative norme di esecuzione (D.P.R. 19 ottobre 1982, n. 768), dal 24 ottobre al 30 novembre 1982 hanno avuto luogo in Italia le operazioni di raccolta dei dati del 3° Censimento generale dell'agricoltura.

Il censimento è stato attuato nel quadro del programma del censimento mondiale dell'agricoltura promosso dall'Organizzazione delle Nazioni Unite per l'alimentazione e l'agricoltura (F.A.O.) ed in adempimento dei regolamenti 218/78 e 449/82 del Consiglio delle Comunità Europee.

Con il censimento sono state rilevate anche alcune notizie particolari sulla vite, in attuazione dei regolamenti 357/79 e 3719/81 del Consiglio delle Comunità Europee.

Per una più completa conoscenza delle modalità tecniche, organizzative ed esecutive del censimento, si rimanda al fascicolo dell'Istituto Centrale di Statistica — 3° Censimento generale dell'agricoltura, 24 ottobre 1982 — *Disposizioni ed istruzioni per gli Organi periferici* — Roma, 1982.

Il piano di rilevazione del censimento è stato predisposto sulla base delle proposte formulate da un'apposita Commissione di studio istituita presso l'Istituto Centrale di Statistica della quale hanno fatto parte docenti universitari e rappresentanti di Amministrazioni Pubbliche e di Organizzazioni di categoria.

Il piano di pubblicazione, secondo quanto annunciato nell'incontro organizzato da ISTAT e regioni su «*Le informazioni dai censimenti: il 3° Censimento generale dell'agricoltura 1982*» (Bari 24 marzo 1983), allorchè ne furono illustrate le linee fondamentali, risulta modificato rispetto al '70 in particolare per quanto riguarda la disponibilità dei risultati in funzione delle diverse aggregazioni territoriali, ed articolato nel modo seguente:

Volume I — **Primi risultati provinciali e comunali** (luglio 1983)

Volume II — **Caratteristiche strutturali delle aziende agricole**

Tomo 1 — Fascicoli provinciali (95 fascicoli)

Tomo 2 — Fascicoli regionali (20 fascicoli)

Tomo 3 — Fascicolo nazionale.

Volume III — **Atti del censimento.**

È previsto, inoltre, un volume dedicato ad una relazione illustrativa ed interpretativa dei risultati del censimento.

Due appositi volumi, infine, conterranno i risultati della **Indagine sulle superfici a vite** le cui particolari notizie sono state assunte con il censimento:

**Volume I — Caratteristiche delle aziende viticole**

Tomo 1 — Dati provinciali, regionali e nazionali

Tomo 2 — Dati comunali

**Volume II — Caratteristiche dei vitigni.**

Poichè i tempi tecnici per la messa a punto dei dati riguardanti l'universo delle aziende agricole non consentono di disporre di notizie sintetiche, sotto il profilo delle analisi territoriali e dell'incrocio delle informazioni, sui fondamentali caratteri delle strutture aziendali considerati nella rilevazione censuaria se non al termine della pubblicazione di detti fascicoli, si è ritenuto opportuno anticipare la disponibilità di alcuni essenziali risultati ottenuti dalle elaborazioni dei dati dei questionari di azienda di un campione sufficientemente ampio (10%) dei questionari stessi.

Il presente volume contiene i risultati ottenuti sulla scorta del citato campione, alcuni dei quali sono stati già resi noti con appositi Notiziari (1), e fa seguito a quello, pubblicato nel 1983, con i primi dati provvisori a livello provinciale e comunale. È da rilevare che l'utilizzazione del campione di cui trattasi ha già permesso di far fronte agli impegni assunti dal nostro Paese, con le Comunità Europee per quanto riguarda le indagini, sia sulle superfici a vite (Regolamenti del Consiglio n. 357/79 CEE e 3719/81 CEE) e sia sulla struttura delle aziende agricole (Regolamento del Consiglio n. 218/78 CEE e n. 449/82 CEE), delle quali nelle Parti terza e quarta di questo volume vengono forniti alcuni principali risultati.

## **2. — ASPETTI METODOLOGICI E MODALITÀ DI ESECUZIONE**

Il campione è stato concepito e predisposto non soltanto in funzione del livello territoriale delle stime ( mirando, cioè, ad assicurare, per queste ultime, un buon grado di attendibilità con riferimento alle ripartizioni geografiche e ad alcuni caratteri quantitativi e qualitativi), ma anche di alcuni vincoli che ne hanno necessariamente condizionato il disegno: le esigenze informatiche (ovvero l'utilizzazione dei piani di spoglio programmati per il censimento), dello stato del materiale di base e la semplicità degli stimatori da calcolare su grandi insiemi di dati. Per tali ragioni si è estratto un campione proporzionale di aziende, previa stratificazione dell'universo per regione e forma di conduzione; la proporzionalità assicura l'autoponderazione del campione e quindi la semplicità del riporto dei risultati all'universo.

(1) **Notiziario ISTAT, 3° Censimento Generale dell'Agricoltura, ottobre 1982, Principali caratteristiche strutturali della viticoltura italiana**, marzo 1985. **Notiziario ISTAT, 3° Censimento Generale dell'Agricoltura, ottobre 1982, Principali caratteristiche strutturali delle aziende agricole - Campione al 10%**, aprile 1985.



Per quanto concerne la stratificazione, il carattere "*forma di conduzione*" è stato prescelto poichè, in relazione alle procedure di controllo previste, esso è risultato il più stabile fra le diverse possibili caratteristiche di raggruppamento delle unità aziendali.

L'estrazione del campione è stata effettuata dal supporto informatico su cui sono registrati i dati censuari: da essi è stato estratto un campione sistematico di questionari di azienda con passo 10 pari, quindi, al 10% dell'universo considerato.

Poichè i questionari sono registrati su nastri provinciali ordinati per comune e per sezione di censimento, la procedura di estrazione ha comportato una ulteriore stratificazione implicita a livello territoriale e per zona altimetrica, aumentando così l'affidabilità delle stime.

In definitiva il disegno campionario è riconducibile a quello di un campione sistematico, ad uno stadio, proporzionale, stratificato secondo le caratteristiche indicate (1).

Il tasso di campionamento del 10% è stato scelto sulla base dei risultati di varie elaborazioni condotte sui dati del censimento dell'agricoltura del 1971 e su quelli dell'indagine di qualità del censimento del 1982, eseguita subito dopo la rilevazione censuaria (2). Le dette elaborazioni hanno riguardato il calcolo della varianza (per singolo strato, interna ed esterna agli strati e complessiva) e dei coefficienti di variazione delle stime campionarie delle principali variabili, determinati in funzione di varie ipotesi di campionamento stratificato proporzionale.

Sulla scorta di tali informazioni, si è riscontrato che il tasso del 10% poteva ritenersi, in generale, soddisfacente rispetto all'errore campionario delle variabili considerate e ai problemi di diversa natura sopra accennati.

Nella Tavola 1 viene riportata la distribuzione delle unità campione per regioni, ripartizioni territoriali e complesso Italia, secondo la "*forma di conduzione*".

È da osservare che, alla data di estrazione del campione, solo parte dei dati censuari era stata sottoposta alla prevista fase di controllo. In tale fase i dati elementari provenienti dalla registrazione vengono controllati sia riguardo alla dimensione quantitativa, sia relativamente alla congruenza delle notizie riportate; gli errori e le incongruenze vengono trattati mediante programmi automatici di correzione. La delicatezza dell'operazione, il gran numero di controlli e la mole dei dati da trattare, implicano un notevole impiego di risorse e di tempo. Si è quindi preferito anticipare alcune informazioni censuarie estraendo il campione dai dati non ancora controllati ed effettuare a posteriori tali controlli sui dati campionari, piuttosto che attendere la "pulizia" definitiva della documentazione censuaria.

---

(1) Come è noto dalla letteratura (vedi ad esempio Yamane Taró, "*Elementary sampling theory*" - Prentice Hall; Cochran William, "*Sampling techniques*" - John Wiley & Sons; Kish Leslie, "*Survey sampling*" - John Wiley & Sons), un campione sistematico può essere assimilato ad un campione casuale semplice se la correlazione intraclasse è nulla ovvero se le unità della popolazione ordinata sono indipendenti l'una dall'altra.

(2) Tale indagine è stata condotta nel marzo 1983, mediante reintervista di circa 10.000 aziende. Alcuni risultati sono stati presentati alla XXXII riunione scientifica, aprile 1984, ed al Convegno "Statistica e risorse naturali", aprile 1985, della Società Italiana di Statistica (cfr. i relativi Atti:

- S. Mangano: "Analisi dell'influenza dei rilevatori sulla qualità dati raccolti nel III Censimento Generale dell'Agricoltura, mediante il metodo dell'analisi della varianza" - aprile 1984;

- G. Schirinzi: "Alcune prime annotazioni sulla ripartizione delle aziende secondo la superficie" - aprile 1985).

Tavola 1 — Numerosità campionaria secondo la forma di conduzione, la regione e la ripartizione geografica

REGIONI E RIPARTIZIONI GEOGRAFICHE	AZIENDE A FORMA DI CONDUZIONE DIRETTA DEL COLTIVATORE CON MANODOPERA			AZIENDE CON SALARIATI E/O COMPARTI- CIPANTI	AZIENDE A COLONIA PARZIARIA APPODERATA (Mezzadria)	AZIENDE AD ALTRA FORMA DI CONDUZIONE	TOTALE AZIENDE
	solo familiare	prevalen- temente familiare	prevalen- temente extra familiare				
A) VALORI ASSOLUTI							
PIEMONTE	21.904	1.163	447	545	90	45	24.194
VALLE D'AOSTA	952	43	14	14	—	—	1.023
LOMBARDIA	13.426	1.057	457	1.192	100	51	16.283
TRENTINO-A. ADIGE	5.139	870	236	156	13	38	6.452
VENETO	20.946	1.677	497	678	243	65	24.106
FRIULI	5.711	484	134	335	28	48	6.740
LIGURIA	7.436	254	128	97	99	25	8.039
EMILIA-ROMAGNA	12.672	2.124	661	1.352	671	13	17.493
TOSCANA	13.262	1.094	561	693	719	64	16.393
UMBRIA	4.729	556	287	295	229	16	6.112
MARCHE	6.319	598	314	523	831	90	8.675
LAZIO	21.094	1.789	698	453	175	61	24.270
ABRUZZI	10.053	795	242	135	344	38	11.607
MOLISE	4.085	291	88	80	31	7	4.582
CAMPANIA	23.406	3.706	1.398	514	201	78	29.303
PUGLIA	20.008	8.663	3.540	2.799	33	367	35.410
BASILICATA	6.318	1.389	552	209	37	10	8.515
CALABRIA	15.909	3.766	1.727	732	18	76	22.228
SICILIA	28.828	6.206	3.998	4.141	80	446	43.699
SARDEGNA	8.786	2.185	629	282	13	37	11.932
NORD	88.186	7.672	2.574	4.369	1.244	285	104.330
CENTRO	45.404	4.037	1.860	1.964	1.954	231	55.450
SUD	117.393	27.001	12.174	8.892	757	1.059	167.276
<b>ITALIA</b>	<b>250.983</b>	<b>38.710</b>	<b>16.608</b>	<b>15.225</b>	<b>3.955</b>	<b>1.575</b>	<b>327.056</b>

## B) VALORI PERCENTUALI

PIEMONTE	90,53	4,81	1,85	2,25	0,37	0,19	100,00
VALLE D'AOSTA	93,06	4,20	1,37	1,37	—	—	100,00
LOMBARDIA	82,45	6,49	2,81	7,32	0,61	0,31	100,00
TRENTINO-A. ADIGE	79,65	13,48	3,66	2,42	0,20	0,59	100,00
VENETO	86,89	6,96	2,06	2,81	1,01	0,27	100,00
FRIULI	84,73	7,18	1,99	4,97	0,42	0,71	100,00
LIGURIA	92,50	3,16	1,59	1,21	1,23	0,31	100,00
EMILIA-ROMAGNA	72,44	12,14	3,78	7,73	3,84	0,07	100,00
TOSCANA	80,90	6,67	3,42	4,23	4,39	0,39	100,00
UMBRIA	77,37	9,10	4,70	4,83	3,75	0,26	100,00
MARCHE	72,84	6,89	3,62	6,03	9,58	1,04	100,00
LAZIO	86,91	7,37	2,88	1,87	0,72	0,25	100,00
ABRUZZI	86,61	6,85	2,08	1,16	2,96	0,33	100,00
MOLISE	89,15	6,35	1,92	1,75	0,68	0,15	100,00
CAMPANIA	79,88	12,65	4,77	1,75	0,69	0,27	100,00
PUGLIA	56,50	24,46	10,00	7,90	0,09	1,04	100,00
BASILICATA	74,20	16,31	6,48	2,45	0,43	0,12	100,00
CALABRIA	71,57	16,94	7,77	3,29	0,08	0,34	100,00
SICILIA	65,97	14,20	9,15	9,48	0,18	1,02	100,00
SARDEGNA	73,63	18,31	5,27	2,36	0,11	0,31	100,00
NORD	84,53	7,35	2,47	4,19	1,19	0,27	100,00
CENTRO	81,88	7,28	3,35	3,54	3,52	0,42	100,00
SUD	70,18	16,14	7,28	5,32	0,45	0,63	100,00
<b>ITALIA</b>	<b>76,74</b>	<b>11,84</b>	<b>5,08</b>	<b>4,66</b>	<b>1,21</b>	<b>0,48</b>	<b>100,00</b>

Il procedimento seguito ha assicurato un notevole risparmio di tempo; tuttavia esso implica che l'universo di estrazione non coincida perfettamente con l'universo definitivo di censimento, il che da una parte può riflettersi in una approssimazione nel tasso di campionamento nei diversi strati (anche se si ritiene che l'entità dell'approssimazione sia minima) e dall'altra dar luogo a divergenze, ancorchè di lieve entità, fra il questionario elaborato nella fase di controllo a livello campione ed il medesimo questionario elaborato a livello censimento.

Le differenze tra le stime campionarie ed i dati definitivi di censimento saranno quindi funzione, oltre che della variabilità campionaria, anche degli eventuali effetti delle modalità di estrazione.

Nella Tavola 2 sono riportati per le tre ripartizioni geografiche e per l'Italia in complesso i coefficienti percentuali di variazione delle stime campionarie riguardanti 14 caratteri principali selezionati, quantitativi e qualitativi; questi ultimi riguardano talune caratteristiche che nello schema campionario utilizzato sono attribuiti delle aziende campionate e quindi soggette alla variabilità campionaria.

I coefficienti percentuali di variazione che figurano nella Tavola 3, sono calcolati come rapporto percentuale tra varianza stimata della stima e la stima stessa (1):

$$E = \frac{\sqrt{v(\bar{y})}}{\bar{y}} \cdot 100 = \frac{\sqrt{v(\hat{y})}}{\hat{y}} \cdot 100$$

Mediante tali coefficienti è possibile calcolare gli intervalli di confidenza relativi ai totali, alle medie e alle proporzioni delle variabili considerate mediante l'espressione:

$$y^* \pm z_{\alpha} (E/100) \cdot y^*$$

dove  $y^*$  è lo stimatore considerato e  $z_{\alpha}$  è il valore della normale standardizzata corrispondente al livello di probabilità  $\alpha$  prescelto.

(1)  $\bar{y}$  è la stima del valore medio  $\bar{Y}$  della generica variabile mentre  $\bar{y}$  ne è la stima del totale  $\bar{Y}$ .  
Nel caso di un campione ad uno stadio proporzionale, in cui è verificata la

$$N_i/N = n_i/n = f$$

si avranno, per qualsiasi aggregazione di strati, le seguenti espressioni:

$$\bar{y} = \sum_i \frac{n_i}{n} \bar{y}_i = \frac{1}{n} \sum_{ij} y_{ij} \quad ; \quad \hat{y} = 1/f \sum_{ij} y_{ij}$$

dove  $i$  è l'indicatore di strato e  $j$  quello dell'unità di rilevazione;  $N_i$  e  $n_i$  sono le numerosità dello strato  $i$ -esimo rispettivamente dell'universo e del campione mentre  $N$  ed  $n$  sono le numerosità complessive;  $f$  è il tasso di campionamento;  $y_{ij}$  è il valore assunto dalla  $j$ -esima unità appartenente allo strato  $i$ -esimo e  $y_i$  è la media campionaria nello strato. Le varianze degli stimatori  $\bar{y}$  e  $\hat{y}$  ovvero  $V(\bar{y})$  e  $V(\hat{y})$  sono stimate dai dati campionari mediante le:

$$v(\bar{y}) = \frac{1-f}{n} \sum_i \frac{n_i}{n} s_i^2 \quad ; \quad v(\hat{y}) = \frac{1-f}{f^2} \sum_i n_i s_i^2$$

dove  $s_i^2$  è la varianza di  $Y$  calcolata nel campione nello  $i$ -esimo strato:

$$s_i^2 = \frac{\sum_j^{n_i} (y_{ij} - \bar{y}_i)^2}{n_i - 1}$$

Per quanto riguarda le proporzioni, esse sono state considerate come medie di una variabile dicotomica.

Tavola 2 — Coefficienti percentuali di variazione

RIPARTIZIONI GEOGRAFICHE	A — CARATTERI QUANTITATIVI						
	Superficie totale	SAU	SAU in affitto	SAU in proprietà	Numero bovini	Numero suini	Superficie a vite
NORD	2,25	1,58	2,57	1,93	1,68	7,03	1,06
CENTRO	2,38	1,80	5,75	1,88	2,95	7,98	1,77
SUD	2,19	1,40	3,08	1,54	1,46	5,12	0,93
<b>ITALIA</b>	<b>1,35</b>	<b>0,92</b>	<b>1,88</b>	<b>1,03</b>	<b>1,27</b>	<b>5,35</b>	<b>0,66</b>

RIPARTIZIONI GEOGRAFICHE	B — CARATTERI QUALITATIVI						
	Numero aziende che producono per la vendita	Numero aziende con vendite > 700.000	Numero aziende con registra- zione	Numero aziende con bilancio	Numero aziende con bovini	Numero aziende con suini	Numero aziende con coltivazione a vite
NORD	0,107	0,124	0,544	1,012	0,489	0,678	0,276
CENTRO	0,183	0,199	1,020	1,639	0,967	0,653	0,305
SUD	0,082	0,093	0,932	1,379	0,698	0,492	0,236
<b>ITALIA</b>	<b>0,062</b>	<b>0,070</b>	<b>0,430</b>	<b>0,731</b>	<b>0,371</b>	<b>0,341</b>	<b>0,156</b>

I confronti effettuati tra le stime campionarie ed i risultati censuari attualmente disponibili, hanno messo in luce che le differenze tra i due dati sono di norma minori di quelle teoricamente desumibili dagli errori campionari; la rispondenza del campione è cioè migliore di quanto non risulti dall'analisi degli errori di campionamento. Va peraltro avvertito che per le piccole frequenze e per incroci disaggregati, in particolare a livello regionale, la stima ha significato solo riguardo all'ordine di grandezza del fenomeno, per cui si raccomanda la massima cautela nell'utilizzo di tali risultati.

### 3. — DEFINIZIONI

#### AZIENDA AGRICOLA, FORESTALE E ZOOTECNICA

*Unità tecnico-economica costituita da terreni, anche in appezzamenti non contigui ed eventualmente da impianti ed attrezzature varie, in cui si attua la produzione agraria, forestale o zootecnica ad opera di un conduttore, e cioè persona fisica, società od ente che ne sopporta il rischio sia da solo (conduttore coltivatore o conduttore con salariati e/o compartecipanti), sia in associazione ad un mezzadro o colono parziario.*

Tra le aziende agricole sono comprese anche le **aziende senza terreno agrario**, intendendosi per tali:

a) le aziende zootecniche nelle quali si attua l'allevamento del bestiame senza utilizzazione di terreno agrario (es. allevamenti intensivi di bovini, allevamenti di suini annessi a caseifici industriali, allevamenti avicoli intensivi);

b) le aziende zootecniche che praticano l'allevamento di bestiame utilizzando terreni pascolativi appartenenti a comuni, ad altri enti pubblici od a privati, senza che i terreni possano configurarsi come elementi costitutivi di dette aziende.

Le aziende sono state individuate e, quindi, censite nel Comune in cui erano ubicati i terreni. Nel caso di aziende i cui terreni erano situati in due o più comuni, esse sono state censite dal Comune in cui si trovava il centro aziendale, ove esisteva, oppure la maggior parte dei terreni.

Poichè da un lato le superfici non appartenenti alle aziende agricole sono state escluse dal censimento e dall'altro una parte della superficie aziendale poteva essere situata in Comuni limitrofi, la superficie territoriale del Comune di censimento non corrisponde alla somma delle superfici totali delle aziende.

#### CAMPO DI OSSERVAZIONE

**Comprende tutte le aziende agricole, forestali e zootecniche, di qualsiasi ampiezza e da chiunque condotte.**

Rientrano nel suddetto campo di osservazione anche:

a) le aziende agricole degli istituti di ricerca, degli ospedali, delle cliniche, delle comunità religiose, delle scuole, dei penitenziari e delle imprese industriali;

b) gli allevamenti di tori e verri per la riproduzione, gli allevamenti di cavalli, i centri di incubazione;

c) le aziende agricole costituite da prati permanenti o pascoli condotti dall'amministrazione comunale (ad es.: terreni messi a disposizione, generalmente dietro retribuzione, per l'utilizzazione da parte di animali appartenenti ad altre aziende).

Sono, invece, **esclusi dal campo di osservazione del censimento:**

- a) i terreni non utilizzati per la produzione agricola, forestale o zootecnica (es.: terreni destinati ad aree fabbricabili, ecc.);
- b) le aziende completamente abbandonate, per emigrazione del conduttore o per altre cause, anche se i terreni danno luogo ancora ad una produzione spontanea;
- c) i parchi ed i giardini ornamentali a chiunque appartenenti, salvo il caso in cui gli stessi siano situati all'interno di aziende agricole;
- d) gli orti familiari, generalmente annessi alle abitazioni, salvo il caso in cui la persona che ne dispone sia anche conduttore di azienda agricola, dovendosi allora l'orto considerarsi come parte integrante dell'azienda stessa;
- e) i piccoli allevamenti a carattere familiare, costituiti da uno o due capi di bestiame suino, ovino, caprino o da pochi animali da cortile (polli, tacchini, oche, conigli, ecc.) utilizzati normalmente per il consumo familiare, salvo il caso in cui la persona che ne dispone sia anche conduttore di azienda agricola, dovendosi allora considerare tali allevamenti come parte integrante dell'azienda stessa.

Inoltre, **non costituiscono aziende agricole:** le scuderie, i terreni per l'esercizio dei cavalli da corsa, gli allevamenti di cani, i centri di commercio del bestiame ed i macelli che non praticano l'allevamento del bestiame.

#### FORMA DI CONDUZIONE (rapporti tra impresa e lavoro)

I rapporti tra il conduttore e le forze di lavoro aziendali si specificano nei seguenti tipi:

- a) **Conduzione diretta del coltivatore**, quando il conduttore presta egli stesso lavoro manuale nell'azienda, da solo o con l'aiuto di familiari, indipendentemente dall'entità del lavoro fornito da eventuale manodopera salariale, la quale può anche risultare prevalente rispetto a quella prestata dal conduttore e dai suoi familiari;
- b) **Conduzione con salariati e/o compartecipanti (in economia)**, quando il conduttore impiega per i lavori manuali dell'azienda esclusivamente manodopera fornita da operai a tempo indeterminato o a tempo determinato (salariati fissi ed assimilati, braccianti, giornalieri e simili) e/o compartecipanti, mentre la sua opera e quella dei familiari è rivolta, in generale, alla direzione dell'azienda nei riguardi dei vari aspetti tecnico-organizzativi;
- c) **Conduzione a colonia parziaria appoderata (mezzadria)**, quando una persona fisica o giuridica (concedente) affida un podere a un capo famiglia il quale si impegna ad eseguire, con l'aiuto dei familiari (famiglia colonica), tutti i lavori che il podere richiede, sostenendo parte delle spese necessarie;
- d) **Altra forma di conduzione**, che comprende tutti gli altri tipi di rapporti di conduzione non classificabili tra quelli sopra indicati. In particolare, con detta forma di conduzione il concedente non conferisce un podere — così come si riscontra nelle aziende a **colonia parziaria appoderata** (mezzadria) — ma soltanto uno o più appezzamenti di terreno. Inoltre, il rapporto associativo non si estende ai familiari del colono, sebbene questi, di norma, si avvalga di familiari per i lavori richiesti dal fondo.

## TITOLO DI POSSESSO DEI TERRENI (rapporti tra impresa e capitale fondiario)

Il titolo di possesso dei terreni fa riferimento ai rapporti che intercorrono tra il conduttore ed il capitale fondiario vale a dire ai titoli in base ai quali il conduttore dispone dei terreni.

Nel caso di colonia parziaria (appoderata o non) il titolo di possesso fa riferimento al concedente.

Sono state assimilate alla proprietà: **l'usufrutto, l'enfiteusi, l'assegnazione dei terreni da parte di enti di sviluppo, consorzi e simili, il beneficio parrocchiale, la colonia perpetua.**

All'affitto sono assimilate: **l'affitto misto e l'uso gratuito.**

## SUPERFICI DELL'AZIENDA

**Superficie totale** - area complessiva dei terreni dell'azienda destinati a colture erbacee e/o arboree, inclusi i boschi, la superficie agraria non utilizzata, nonché l'area occupata da parchi e giardini ornamentali, fabbricati, terre sterili, canali, ecc. situati entro il perimetro dei terreni che costituiscono l'azienda.

**Superficie agricola utilizzata (SAU)** - insieme dei terreni investiti a seminativi, orti familiari, prati permanenti e pascoli, coltivazioni legnose agrarie e castagneti da frutto. Essa costituisce, pertanto, la superficie investita ed effettivamente utilizzata in coltivazioni propriamente agricole.

## COLTIVAZIONI

I dati delle superfici investite nelle singole coltivazioni fanno riferimento *all'annata agraria 1° novembre 1981 - 31 ottobre 1982* e sono stati indicati al netto delle tare (piccoli canali, sentieri poderali, capezzagne, muriccioli, siepi e simili).

Sono state indicate sia le superfici che durante detta annata agraria hanno fornito un raccolto, sia le superfici delle coltivazioni non ancora in produzione. I dati sono stati raccolti distintamente per la superficie investita in «coltivazione principale» e per quella in «coltivazione successiva secondaria».

Per **coltivazione principale** s'intende:

a) *la coltivazione unica*, vale a dire quella che è la sola ad essere praticata su una data superficie nel corso dell'annata agraria di riferimento. Una coltivazione si considera «unica» anche quando è consociata con coltivazioni erbacee aventi carattere accessorio o marginale o colture legnose agrarie presenti in numero trascurabile di piante;

b) *le coltivazioni erbacee consociate (1) praticate sui seminativi nudi*. In tal caso ciascuna coltivazione erbacea consociata è stata considerata come «coltivazione principale» per la parte di superficie effettivamente occupata.

---

(1) **Coltivazioni consociate**: coltivazioni che si trovano durante uno stesso periodo sullo stesso terreno e ciascuna delle quali fornisce un raccolto ben distinto nel corso dell'annata agraria.

Così, ad esempio, se su un ettaro veniva praticata la coltivazione consociata del granturco e della patata e la superficie effettivamente occupata dalla coltivazione del granturco era di 0,70 ettari, mentre quella occupata dalla coltivazione della patata era di 0,30 ettari, si sono considerate nella «coltivazione principale» ettari 0,70 in corrispondenza della voce «granturco» ed ettari 0,30 in corrispondenza della voce «patata» come se si trattasse di due coltivazioni uniche;

c) *le coltivazioni legnose agrarie consociate tra loro o con coltivazioni erbacee.* Ciascuna coltivazione è stata considerata come «coltivazione principale» per la parte di superficie effettivamente occupata.

Così, ad esempio, se su un ettaro erano compresenti l'olivo ed il mandorlo rappresentati da un numero di piante o di filari rispettivamente per il 60% ed il 40% si sono indicati ettari 0,60 in corrispondenza della voce «olivo» ed ettari 0,40 in corrispondenza della voce «mandorlo». Così pure, se su un ettaro veniva praticata la coltivazione consociata dell'olivo e del frumento duro e la superficie effettivamente occupata dalla coltivazione dell'olivo era di 0,30 ettari comprese le aree di rispetto, mentre quella occupata dalla coltivazione del frumento duro era di 0,70 ettari, sono stati considerati come «coltivazione principale» ettari 0,30 di «olivo» ed ettari 0,70 di «frumento duro».

Nel caso di *consociazione fra coltivazioni erbacee e coltivazioni legnose agrarie con colture boschive* ciascuna coltivazione è stata considerata per la parte di superficie effettivamente occupata;

d) *la coltivazione successiva od intercalare (1) più importante dal punto di vista economico* (valore della produzione annuale). In tal caso la coltivazione è stata considerata «coltivazione principale» per l'intera superficie sulla quale essa è praticata. Così, ad esempio, se su un ettaro veniva praticata prima la coltivazione del frumento tenero e successivamente la coltivazione di un erbaio e la coltivazione del frumento tenero rappresentava la coltivazione successiva più importante si è indicata l'intera superficie di 1,00 ettari di «frumento tenero» come coltivazione principale e sempre lo stesso ettaro come «coltivazione successiva secondaria» in corrispondenza della voce «erbai».

Per **coltivazione successiva secondaria** si intende la coltivazione successiva od intercalare meno importante dal punto di vista economico (valore della produzione annuale). In tal caso, ciascuna coltivazione successiva od intercalare è stata considerata come «coltivazione successiva secondaria» per l'intera superficie su cui essa è stata praticata.

Occorre sottolineare che nel questionario di azienda, nella colonna relativa alla *coltivazione successiva secondaria* sono state indicate solo le superfici delle coltivazioni successive ed intercalari. Per le coltivazioni consociate la relativa superficie è stata inclusa nella «coltivazione principale» ciascuna per la parte effettivamente occupata.

Al fine di una corretta interpretazione dei dati di superficie delle coltivazioni è da tener presente che, come in precedenza esposto, con il censimento 1982 la determinazione delle superfici delle coltivazioni consociate (vite con olivo, vite con frumento, ecc.), in attuazione di apposito regolamento comunitario, è stata effettuata adottando il criterio cosiddetto del «**pro rata**» (attribuzione a ciascuna coltivazione della superficie effettivamente occupata). Nel

---

(1) **Coltivazioni successive od intercalari:** coltivazioni praticate e raccolte l'una dopo l'altra su una determinata superficie nel corso dell'annata agraria.



censimento del 1970 detto criterio fu applicato solo per le consociazioni tra coltivazioni erbacee, mentre per le altre (legnose con erbacee e legnose con legnose) venne adottato quello della prevalenza del valore della produzione annuale. In conseguenza di ciò l'intera superficie consociata venne indicata in coltura principale ed attribuita alla coltivazione più importante dal punto di vista economico; la stessa superficie, inoltre, venne attribuita alle coltivazioni compresenti meno importanti dal punto di vista economico (coltura secondaria). Poiché nel 1970 tale criterio fu applicato anche nel caso di compresenza di essenze forestali con altre forme di utilizzazione e in particolare con i pascoli permanenti, ne risulta che, rispetto a detto anno le superfici di tali coltivazioni hanno subito, nel 1982, una variazione in dipendenza anche del criterio di qualificazione.

Avuto riguardo alla utilizzazione dei terreni, per singole coltivazioni o per gruppi di coltivazioni considerate, sono state adottate le seguenti definizioni:

**Seminativi** - terreni investiti a coltivazioni erbacee soggetti all'avvicendamento (ad esclusione quindi dei prati permanenti e pascoli), nonché terreni a riposo.

**Ortive in piena aria** - coltivazioni di legumi freschi ed ortaggi praticate all'aperto sia in pieno campo che in orti stabili o industriali. Intendendosi per *coltivazioni ortive di pieno campo*, quando sono in avvicendamento con altre coltivazioni agricole e per *coltivazioni ortive in orti stabili o industriali*, quando sono caratterizzate da un rapido avvicendamento tra di loro e producono ortaggi e legumi freschi normalmente immessi nel commercio.

**Ortive protette** - quelle praticate al coperto per tutto o per la maggior parte del ciclo vegetativo. I dati sono stati raccolti distintamente per le coltivazioni effettuate in serra oppure in tunnels, campane, ecc.:

a) *Serra* - costruzione per la protezione delle coltivazioni di altezza sufficiente per potervi accedere ed eseguirvi le operazioni colturali e che realizza un ambiente artificiale che permette di coltivare piante fuori stagione o piante che esigono speciali condizioni climatiche.

Fra le serre sono comprese sia le installazioni di tipo tradizionale con struttura in muratura o metallica e con copertura di vetro, sia le costruzioni più semplici, generalmente costituite da intelaiatura di legno con copertura di materiale plastico rigido o flessibile estesa sia al tetto sia alle pareti, che di norma si rinnova all'inizio della campagna. Non sono, invece, considerate serre le costruzioni la cui copertura è limitata al tetto, dato che tale sistema non realizza quella differenza tra condizioni ambientali interne ed esterne che è caratteristica delle serre vere e proprie;

b) *Tunnels* - coperture installate allo scopo di proteggere file di piante;

c) *Campane* - coperture installate allo scopo di proteggere singole piante. Sono comprese le superfici coperte da cassoni fissi e mobili.

**Foraggere avvicendate** - sono costituite da *prati avvicendati*, vale a dire le coltivazioni foraggere erbacee in avvicendamento che occupano il terreno per più annate agrarie consecutive (al massimo fino a cinque anni) e che sono rappresentate generalmente da leguminose, pure o in miscuglio, nonché da *erbai*, vale a dire le coltivazioni foraggere erbacee in avvicendamento che occupano il terreno al massimo per un'annata agraria (veccia, trifoglio incarnato, cereali in erba ed a maturazione cerosa, ecc.).

**Orti familiari** - piccole superfici utilizzate essenzialmente per la produzione di ortaggi, legumi freschi, patate, ecc. destinati, di norma, ad essere consumati dalla famiglia del conduttore o da altre persone che lavorano nell'azienda. Su tali superfici possono essere eventualmente presenti anche altre coltivazioni erbacee e/o alcune piante legnose agrarie.

**Prati permanenti e pascoli** - coltivazioni foraggere erbacee fuori avvicendamento che occupano il terreno per un periodo superiore a cinque anni.

Si ha il *prato permanente* quando il foraggio viene, di norma, raccolto mediante falciatura; si ha il *pascolo* quando, invece, il foraggio viene utilizzato, di regola, soltanto dal bestiame pascolante.

**Coltivazioni legnose agrarie** - comprendono le coltivazioni fuori avvicendamento che occupano il terreno per un lungo periodo di tempo e che possono essere utilizzate per molti anni prima di essere rinnovate.

**Vite:**

a) *Uva per la produzione di vini a denominazione di origine controllata* (vini DOC) - uva prodotta da viti appartenenti a vitigni di uva da vino, le cui superfici ricadono nelle zone di produzione di vini a denominazione di origine controllata (vini DOC) — come delimitate dai relativi disciplinari — e sono destinate alla produzione di tali vini, nonchè iscritte nell'apposito «Albo dei vigneti». Tale uva può anche, in alcuni casi, essere destinata in tutto o in parte alla produzione di altri vini o al consumo diretto;

b) *Uva per la produzione di altri vini* (compresi vini da tavola con indicazione geografica) - uva prodotta da viti appartenenti a vitigni di uva da vino le cui superfici non sono comunque iscritte all'«Albo dei vigneti»;

c) *Uva per la produzione di vini da tavola con indicazione geografica* - uva per la produzione di altri vini le cui superfici sono destinate dal conduttore dell'azienda alla produzione di vini da tavola con indicazione geografica e dichiarate come tali alla competente Camera di commercio, industria, artigianato e agricoltura. Per *indicazione geografica* si intende la specificazione della zona di produzione in cui ricadono le superfici a vite, la quale può essere costituita da una o più unità amministrative (comune, provincia, regione) oppure da una parte del loro territorio o da località delimitata da apposito decreto del Ministero dell'agricoltura e delle foreste;

d) *Uva da tavola* - uva prodotta da viti appartenenti a vitigni di uva da tavola, anche se, in alcuni casi, essa viene destinata del tutto o in parte alla vinificazione.

**Vitigni** - tutte le varietà di una stessa specie di vite, i loro incroci e reincroci, nonchè gli incroci tra diverse specie di vite coltivate per la produzione di uva da vino, uva da tavola e materiale per la moltiplicazione vegetativa della vite.

**Vivai** - superfici investite a piantine legnose agrarie e forestali, destinate ad essere trapiantate, nonché le superfici destinate alla coltivazione di piante madri di portinnesto.

**Castagneti da frutto** - castagneti allevati ad alto fusto e destinati principalmente alla produzione del frutto.

**Pioppete** - superfici utilizzate per la coltivazione dei pioppi ad alto fusto, anche se il suolo viene parzialmente adibito a coltivazioni erbacee a carattere accessorio o marginale.

**Boschi** - superfici coperte da alberi e/o arbusti forestali. Sono considerati sotto tale voce anche i terreni il cui suolo occupato dalle piante forestali viene parzialmente utilizzato per coltivazioni erbacee aventi, peraltro, carattere accessorio o marginale.

Sono compresi i vivai forestali destinati al fabbisogno aziendale.

a) *Fustaie* - boschi costituiti da piante, di norma, provenienti da seme, destinate ad essere allevate ad alto fusto. Rispetto alle specie legnose, le fustaie vengono distinte nelle categorie costituite dalle *conifere o resinose*, dalle *latifoglie* e dalla mescolanza delle prime due.

Le *conifere o resinose* comprendono le sole specie legnose appartenenti a tale gruppo vegetale come l'abete bianco, l'abete rosso, il larice, il pino silvestre, ecc..

Le *latifoglie* comprendono tutte le altre specie boschive come la sughera, il rovere, il cerro, il faggio, ecc.;

b) *Cedui* - si distinguono in *cedui semplici* e cioè boschi le cui piante, provenienti esclusivamente o prevalentemente da ceppaie, vengono periodicamente sottoposte a tagli, e in *cedui composti* cioè boschi costituiti da fustaie e da cedui semplici fra loro frammisti;

c) *Macchia mediterranea* - associazione vegetale tipica della fascia litoranea del Mediterraneo, costituita da piante forestali sempreverdi (pino marittimo, cipresso, leccio, sughero, ecc.) alle quali si associano, con carattere di prevalenza, piante arbustive sempreverdi (lentisco, alloro, mirto, corbezzolo, olivastro, oleandro, ecc.). Tali formazioni boschive non sono sottoposte a regolari tagli per la produzione di legname.

**Superficie agraria non utilizzata** - insieme dei terreni dell'azienda non utilizzati a scopi agricoli per una qualsiasi ragione (di natura economica, sociale od altra), ma suscettibili di esserlo mediante l'intervento di mezzi normalmente disponibili presso l'azienda agricola.

Sono, pertanto, compresi gli eventuali terreni abbandonati facenti parte dell'azienda ed esclusi i terreni a riposo.

**Altra superficie** - area occupata da fabbricati, cortili, strade poderali, canali, terre sterili, rocce, parchi e giardini ornamentali, ecc. situati entro il perimetro dei terreni che costituiscono l'azienda.

Nell'Appendice (punto A) di questo fascicolo è riportato l'elenco di coltivazioni che hanno interessato il censimento.

## IRRIGAZIONE

Quale **superficie irrigata** è stata considerata la superficie dei terreni normalmente irrigata.

I dati relativi alle altre notizie sull'irrigazione, invece, fanno riferimento a tutte le aziende che hanno praticato l'irrigazione di tutta o parte della superficie nell'*annata agraria 1981-'82*.

Le **fonti di approvvigionamento dell'acqua irrigua** sono state distinte:

- *in forma autonoma od indipendente*, quando l'azienda si approvvigiona per derivazione diretta da corsi d'acqua superficiali, laghi naturali e laghetti artificiali, senza essere soggetta a vincoli per quanto riguarda le modalità di presa e di utilizzazione dell'acqua o mediante pozzi, fontanili, ecc. situati sul proprio fondo;

- *da consorzi di irrigazione*, quando l'azienda si approvvigiona di acqua attraverso consorzi di irrigazione che servono per lo più un complesso organizzato di aziende;

- *da altre aziende agricole*;

- *in altra forma*, quando l'azienda si approvvigiona di acqua attraverso imprese private non agricole, ecc..

I **sistemi di irrigazione** presi in considerazione sono stati i seguenti:

- *aspersione* (a pioggia), se l'acqua viene somministrata al terreno dall'alto, mediante idonee apparecchiature, in modo da riprodurre l'effetto della pioggia naturale;

- *sommersione*, se l'acqua, trattenuta da arginelli, sommerge per periodi variabili e con spessore variabile il terreno (tipica delle risaie). L'irrigazione «a conca» degli alberi da frutto nel Mezzogiorno è assimilata alla sommersione;

- *scorrimento superficiale ed infiltrazione laterale*, se l'acqua viene fatta scorrere sul terreno sistemato a piani inclinati (è tipica delle marcite lombarde) oppure se viene immessa in canaletti o in solchi e raggiunge lateralmente, per infiltrazione, le radici delle piante coltivate. È frequente nell'irrigazione delle sarchiate, in genere, e delle colture ortive nel Mezzogiorno;

- *altri sistemi*, comprendenti tutti gli altri sistemi non contemplati nelle voci precedenti quali, ad esempio, la subirrigazione che si ha quando l'acqua viene somministrata a mezzo di condotti sotterranei disperdenti o talora a mezzo di condotti di drenaggio.

La superficie delle coltivazioni irrigate comprende sia quella delle coltivazioni in coltura principale sia quella delle coltivazioni in coltura successiva secondaria.

## ALLEVAMENTI

I dati sulla consistenza degli allevamenti fanno riferimento alla *data del 24 ottobre 1982*. Sono stati considerati, pertanto, tutti i capi di bestiame che a tale data sono stati trovati presso l'azienda sia che si trattasse di bestiame in dotazione dell'azienda stessa, sia che si trattasse di bestiame affidato o da essa allevato.

Sono inclusi i capi di bestiame temporaneamente assenti per transumanza, pascolo, ecc., mentre sono esclusi gli animali di passaggio (per es. femmine presenti per la monta).

**Bovini** - I dati relativi ai bovini comprendono anche quelli relativi ai **bufalini** e sono stati rilevati distintamente secondo l'età, il sesso e la destinazione economica:

### a) Maschi

- *da riproduzione*, costituiti dai torelli (bovini interi destinati alla riproduzione) e dai tori (bovini interi già adibiti alla riproduzione naturale od impiegati per la fecondazione artificiale) compresi i tori riformati, cioè al termine della loro carriera riproduttiva;
- *da macello*, costituiti dai vitelli, vitelloni, manzetti o manzi e buoi destinati alla produzione di carne;
- *da lavoro*, rappresentati dai buoi (bovini castrati) adibiti esclusivamente per il lavoro;

### b) Femmine

- *da allevamento*, costituite dalle bovine (manzetti e manze) che non hanno mai partorito anche se gravide alla data del censimento e che sono allevate per la riproduzione;
- *da macello*, rappresentate dalle bovine (manzette e manze) che non hanno mai partorito e che vengono allevate per essere macellate;
- *vacche da latte* (comprese le vacche da latte e da carne). Si intendono per tali le vacche (bovine che hanno già partorito almeno una volta) che, per razza o attitudine, sono adibite esclusivamente o prevalentemente alla produzione di latte destinato al consumo umano o alla trasformazione in prodotti lattiero caseari.

Sono comprese anche le vacche da latte riformate o al termine della loro carriera economica;

- *altre vacche* (da carne, da lavoro, da carne e lavoro), intendendo per tali sempre le bovine che hanno già partorito almeno una volta ma che sono allevate per la produzione di vitelli o vengono adibite per il lavoro o ad entrambe le funzioni economiche ed il cui latte, di norma, non è destinato nè al consumo umano diretto nè alla trasformazione in prodotti lattiero caseari.

**Suini** - il numero di capi suini è stato rilevato distintamente a seconda del peso vivo e per talune categorie della destinazione economica:

- *verri*, i maschi interi già utilizzati per la funzione riproduttiva o ad essa destinati;
- *scrofe*, le femmine utilizzate o destinate alla riproduzione;
- *suini da macello*, quelli destinati alla produzione di carne. Sono compresi i verri e le scrofe da riforma, ossia al termine della loro carriera riproduttiva.

## MEZZI MECCANICI

I dati fanno riferimento ai mezzi meccanici *effettivamente utilizzati* nell'azienda durante l'*annata agraria 1981 - '82*.

Sono stati considerati:

- *di proprietà della azienda*, i mezzi meccanici di proprietà esclusiva dell'azienda, anche se temporaneamente utilizzati da altre aziende agricole;
- *in comproprietà o forniti da altre aziende*, i mezzi meccanici di proprietà di due o più aziende agricole ed i mezzi meccanici temporaneamente utilizzati dall'azienda, ma di proprietà di un'altra azienda (ad esempio: aiuto reciproco, consorzi per il noleggio di macchine agricole);
- *forniti da cooperative agricole od organismi associativi simili*, i mezzi meccanici appartenenti a cooperative agricole, enti di sviluppo, consorzi di bonifica ecc. ed utilizzati dall'azienda in quanto facente parte dell'organismo associativo stesso;
- *forniti da imprese di esercizio e noleggio per conto terzi*, i mezzi meccanici utilizzati dall'azienda e di proprietà di imprenditori di lavori agricoli o di altre imprese industriali.

Nell'Appendice (punto B) di questo fascicolo sono riportate le definizioni di alcuni mezzi meccanici evidenziati nel questionario di azienda.

## LAVORO

I dati fanno riferimento alla **manodopera agricola dell'azienda** intendendosi per tale l'insieme di persone di 14 anni e più occupate nei lavori agricoli dell'azienda nell'*annata agraria 1981 - '82*.

**Lavori agricoli** - tutti i lavori che contribuiscono al conseguimento della produzione agricola, forestale e zootecnica, ad eccezione dei lavori domestici (pulizia della casa di abitazione, preparazione dei pasti per la famiglia, ecc.). Sono inclusi tra i lavori agricoli, purché effettuati dalla manodopera aziendale, anche quelli di organizzazione, sorveglianza, manutenzione di fabbricati, macchine e impianti, nonché i trasporti per conto dell'azienda. **È esclusa**, invece, **la manodopera fornita da imprese di esercizio e noleggio di mezzi meccanici per conto terzi od a titolo di aiuto reciproco**.

È da tener presente, in via preliminare, che le definizioni adottate e l'impostazione dei relativi quesiti nel questionario di rilevazione hanno avuto essenzialmente lo scopo di acquisire dati idonei a determinare il volume di lavoro prestato nelle singole aziende agricole e non già quello di conoscere il numero delle persone che sono state occupate nel settore dell'agricoltura.

A quest'ultimo scopo rispondono, come è noto, i censimenti della popolazione e le rilevazioni sulle forze di lavoro, che vengono condotte presso le famiglie e che raccolgono, tra l'altro, dati sul ramo di attività economica in cui ciascuna persona attiva presta la propria opera.

Ciò non rappresenta una situazione peculiare del nostro Paese, ma è da ritenersi generalizzato a pressoché tutti i Paesi.

Non è possibile, pertanto, istituire raffronti tra i dati sulla «manodopera agricola» rilevati dal censimento dell'agricoltura e quelli sulle persone occupate in agricoltura provenienti dalle rilevazioni sulle forze di lavoro. Le principali cause di divergenza tra i due tipi di rilevazione possono essere le seguenti:

a) diversità dell'unità di rilevazione, che, come già detto, per il censimento è rappresentata dall'azienda agricola, mentre nelle rilevazioni delle forze di lavoro è rappresentata dalla famiglia;

b) diversità degli scopi delle due indagini, mentre scopo del censimento è quello di rilevare il volume complessivo di lavoro (espresso in giornate di lavoro) prestato presso le singole aziende, scopo delle rilevazioni sulle forze di lavoro è quello di accertare lo stato di occupazione di ciascuna persona durante la settimana di riferimento dei dati;

c) diversità del periodo di riferimento, che per il censimento è l'annata agraria 1° novembre 1981 - 31 ottobre 1982, mentre per le indagini sulle forze di lavoro è costituito dalla settimana precedente a quella di rilevazione;

d) diversità dei concetti e delle definizioni adottate. Le definizioni utilizzate per il censimento hanno comportato l'inclusione tra la manodopera agricola di tutte le persone che hanno lavorato nell'azienda indipendentemente dall'entità delle giornate di lavoro prestate nell'arco dell'annata agraria. Sono state, pertanto, incluse anche le persone che dedicano all'agricoltura solo parte della propria attività e che esercitano attività prevalente in settori diversi dall'agricoltura. Tale è il caso, ad esempio, di un conduttore di azienda che, pur esercitando prevalentemente la professione di operaio dell'industria, provvede da solo — o con l'aiuto saltuario di altre persone — ai lavori colturali dell'azienda.

Per contro, tenuto conto che è praticamente impossibile rilevare presso le aziende il numero delle persone della cosiddetta «manodopera non familiare» che hanno prestato attività lavorativa a carattere saltuario od occasionale (quale è il caso, ad esempio, dei braccianti, dei giornalieri di campagna, e simili), il censimento ha rilevato, con riferimento a ciascuna azienda solo il numero di giornate di lavoro complessivamente prestate da dette persone durante l'annata agraria di riferimento.

**Manodopera familiare** - I dati sono stati raccolti solo nel caso in cui il conduttore è una persona fisica.

*Conduttore* - responsabile giuridico ed economico dell'azienda. Per le aziende a colonia parziaria appoderata i dati sul conduttore e sui familiari fanno riferimento al *mezzadro* e ai suoi familiari.

Sono stati considerati quali conduttori di azienda non solo le persone che nel periodo 1° novembre 1981-31 ottobre 1982 hanno esercitato professionalmente, vale a dire in maniera esclusiva o prevalente, l'attività di conduzione dell'azienda agricola, ma anche le persone che hanno esercitato tale attività soltanto in forme sussidiarie ad altre svolte prevalentemente in settori non agricoli (ad esempio: operaio dell'industria che provvedeva ai lavori colturali di una sua piccola azienda, libero professionista o impiegato che era conduttore anche di azienda in

economia e/o colonia parziaria impropria) ed, infine, quelle persone che, pur essendo abitualmente in condizione non professionale (casalinghe, benestanti, ecc.), provvedevano, saltuariamente o marginalmente, alla gestione dell'azienda agricola.

*Altri familiari del conduttore*, (escluso il coniuge) - discendenti, ascendenti ed altri parenti o affini del conduttore (compresi i casi di parentela derivante da adozione) e con esso generalmente coabitanti, la cui attività lavorativa presso l'azienda durante l'annata agraria non sia stata svolta a carattere saltuario od occasionale.

Nel caso di azienda gestita da una società di fatto, comunanza od affittanza collettiva, fra i familiari del conduttore sono indicati tutti i soci e membri della comunanza od affittanza che hanno prestato attività lavorativa presso l'azienda.

#### **Manodopera extrafamiliare:**

a) *Operai a tempo indeterminato* - lavoratori agricoli assunti con rapporti di lavoro senza prefissione di termine ed ai quali il datore di lavoro garantisce almeno 181 giornate annuali di effettivo lavoro per tutta la durata del rapporto e la cui retribuzione, riferita all'anno, viene corrisposta mensilmente, a norma del patto nazionale di lavoro per gli operai agricoli con l'integrazione dei patti provinciali;

b) *Categorie speciali* - lavoratori che guidano e controllano, con apporto di adeguata competenza tecnico-pratica, gruppi di altri lavoratori operai, esercitando a volte un certo potere di iniziativa per la condotta dei lavori.

c) *Impiegati* - lavoratori che svolgono una attività nel campo tecnico-amministrativo di semplice coordinamento e controllo o di mera esecuzione con diverso grado di responsabilità;

d) *Dirigenti* - lavoratori che ricoprono un ruolo caratterizzato da un elevato grado di professionalità, autonomia e potere decisionale e sono preposti alla direzione dell'azienda agricola, forestale o zootecnica, esplicando le loro funzioni al fine di promuovere, coordinare e gestire la realizzazione degli obiettivi dell'azienda stessa;

e) *Operai a tempo determinato* - operai assunti con rapporto individuale di lavoro a tempo determinato per l'esecuzione di lavori di breve durata, stagionale o a carattere saltuario, o assunti per fase lavorativa o per la sostituzione di operai assunti per i quali sussiste il diritto alla conservazione del posto;

f) *Coloni impropri* - coloro che prestano lavoro manuale in un'azienda agricola, sulla base di pattuizioni particolari aventi in comune la natura associativa parziaria, ma caratterizzate da una diversità di contenuto per quanto riguarda le prestazioni di lavoro, i conferimenti delle scorte e le suddivisioni delle spese e dei prodotti. Esempi caratteristici di coloni impropri si hanno per le aziende a colonia migliorataria dei vigneti, esistenti particolarmente nell'Italia meridionale, per le aziende a metateria, esistenti soprattutto in Sicilia, ecc.

Ai coloni impropri sono da assimilare, ai fini del censimento, *i partecipanti*, intendendosi per tali i lavoratori ai quali sono state affidate, nel corso dell'annata agraria, tutti o soltanto una parte dei lavori che richiede una determinata, coltivazione, ricevendo come compenso una quota parte del prodotto (la metà, un terzo, un quarto, ecc.).

**Giornata di lavoro** - prestazione lavorativa non inferiore ad 8 ore. Se il lavoro prestato giornalmente presso l'azienda è stato inferiore alle 8 ore si sono convertite le ore di lavoro in giornate di 8 ore.

Ad esempio, se una persona ha lavorato 200 giorni con una media di 6 ore giornaliere si è effettuata la conversione in giornate complete di lavoro secondo il seguente procedimento:

- giorni  $200 \times 6$  ore giornaliere = 1.200 ore complessive di lavoro;

- ore  $1.200 : 8$  (numero minimo di ore di una giornata completa di lavoro) = 150 giornate di lavoro; quindi, nella colonna relativa alle giornate di lavoro si è indicato 150.

Se, invece, le ore di lavoro giornaliere hanno superato le 8 ore non si è operata alcuna conversione.

Se ad esempio, una persona ha lavorato 200 giorni in un anno con una media di 9 ore giornaliere, nella colonna in questione sono indicate 200 giornate di lavoro.

Il numero delle giornate di lavoro fa riferimento a quelle effettivamente prestate con esclusione dei giorni di congedo (ferie e malattia).

**Attività remunerativa extraziendale** - qualsiasi attività esercitata al di fuori dell'azienda e che ha come corrispettivo una remunerazione fissa (retribuzione, salario, onorario o reddito a seconda dell'attività esercitata). Sono comprese anche eventuali attività remunerative che possono essere state esercitate nell'azienda stessa o in un'altra impresa agricola (per es.: gestione di un terreno da campeggio, affitto di alloggi a turisti, ecc.), oppure in un'impresa non agricola appartenente al conduttore.

#### VINCOLI CONTRATTUALI PER LA PRODUZIONE E LA VENDITA DEI PRODOTTI

Impegni derivanti da contratti scritti per la fornitura di una certa quantità di uno o più prodotti agricoli, forestali o zootecnici dell'azienda, a determinate condizioni per quanto riguarda la quantità, la qualità, i termini di consegna ed il prezzo.

#### 4. — AVVERTENZE ALLE TAVOLE

I dati vengono forniti per regione, ripartizione territoriale e zona altimetrica.

Le ripartizioni territoriali considerati sono il Nord, il Centro e il Sud, che comprendono rispettivamente la seguenti regioni:

**Nord:** Piemonte, Valle d'Aosta, Lombardia, Trentino-Alto Adige, Veneto, Friuli-Venezia Giulia, Liguria, Emilia-Romagna;

**Centro:** Toscana, Umbria, Marche, Lazio;

**Sud:** Abruzzi, Molise, Campania, Puglia, Basilicata, Calabria, Sicilia, Sardegna.

Le zone altimetriche di **montagna**, **collina** e **pianura** sono così definite:

**montagna** - territorio caratterizzato dalla presenza di notevoli masse rilevate aventi altitudine, di norma, non inferiore a 600 metri nell'Italia settentrionale e 700 metri nell'Italia centro-meridionale e insulare. Le aree intercluse fra le masse rilevate, costituite da valli, altipiani ed analoghe configurazioni del suolo, sono comprese nella zona di montagna.

**collina** - territorio caratterizzato dalla presenza di diffuse masse rilevate aventi altitudini, di regola, inferiori a 600 metri nell'Italia settentrionale e 700 metri nell'Italia centro-meridionale e insulare. Eventuali aree di limitata estensione aventi differenti caratteristiche, intercluse, sono comprese nella zona di collina.

**pianura** - territorio basso e pianeggiante caratterizzato dall'assenza di masse rilevate. Sono incluse, in questa zona altimetrica, sia le propaggini di territorio che nei punti più discosti dal mare si elevino ad altitudine, di regola, non superiore ai 300 metri, purché presentino nell'insieme e senza soluzione di continuità, inclinazione trascurabile rispetto al corpo della zona di pianura, sia eventuali rilievi montagnosi o collinari, interclusi nella superficie pianeggiante e di estensione trascurabile.



Per alcune tavole contenute nel presente fascicolo è da tener presente che, secondo i caratteri considerati, le aziende possono risultare ripetute tante volte quanti sono i caratteri stessi. Così, ad esempio, con riferimento alle coltivazioni, se una azienda ha praticato la coltivazione della vite e dell'olivo, tale azienda risulta sia tra le aziende che hanno praticato la coltivazione della vite, sia tra le aziende che hanno praticato la coltivazione dell'olivo.

È da tener presente, inoltre, costituendo la superficie agricola utilizzata (SAU) una parte della superficie totale, nella ripartizione delle aziende per classe di SAU si verifica, rispetto a quella per classe di superficie totale, un passaggio delle aziende verso le classi più piccole. Così, ad esempio, un'azienda costituita da 2,50 ettari di superficie totale di cui 0,80 ettari di superficie agricola utilizzata (SAU) viene collocata nella classe da 2,00 a 2,99 ettari nella ripartizione per classe di superficie totale, mentre nella ripartizione per classe di SAU tale azienda figura nella classe da 0,50 a 0,99 ettari.

Tavole 3, 14 e 23  
sono escluse le aziende prive di terreno agrario.

Tavola 4  
sono escluse le aziende prive di SAU (esclusivamente forestali, zootecniche e forestali-zootecniche).

Tavole 6, 15 e 24  
la voce "frumento" comprende sia il frumento duro, sia il frumento tenero. Nelle aziende con ortive non sono compresi gli orti familiari.

La voce "foraggiere avvicendate" è comprensiva anche delle piante sarchiate da foraggio.

Tavola 8  
le aziende che praticano l'irrigazione con approvvigionamento dell'acqua irrigua sia in forma indipendente che dipendente sono ripetute, tante volte quanti sono stati i tipi di approvvigionamento; cosichè, ad esempio, se una azienda si è contemporaneamente approvvigionata da un lago artificiale e da altre aziende agricole essa entra nel conteggio del primo dato come del secondo.

Tavola 9  
è da ritenere, così come rilevato nei precedenti censimenti, che il numero degli ovini in complesso sia inferiore alla effettiva consistenza.

Tavole 10 e 19  
sono comprese le aziende che utilizzano mezzi meccanici forniti da terzi, costituite dalle aziende che utilizzano mezzi meccanici appartenenti sia a cooperative ed organismi associativi simili che ad imprese di esercizio e noleggio.

Tavole 12 e 20  
è da tener presente che le giornate di lavoro prestate da manodopera fornita da imprese di esercizio e noleggio per conto terzi non sono state considerate tra quelle prestate dalla manodopera extrafamiliare. Ciò riguarda, in modo particolare, quelle aziende a conduzione con salariati e/o compartecipanti nelle quali il lavoro manuale è stato fornito esclusivamente da tale manodopera.

I dati delle giornate di lavoro della manodopera familiare fanno riferimento alle aziende il cui conduttore è una persona fisica.

Tavole 15 e 24  
la voce "vivai" comprende anche le viti madri di portinnesto ed i barbatellai.

Tavola 25  
il totale della superficie a vite non corrisponde alla somma delle superfici a vite per uva da vino e per uva da tavola in quanto comprende anche le superfici a barbatelle, a viti madri di portinnesto ed a viti non innestate.

## 5. — BREVI CONSIDERAZIONI SUI PRINCIPALI RISULTATI

### NUMERO DELLE AZIENDE E RELATIVA SUPERFICIE

Il numero delle aziende agricole, forestali e zootecniche esistenti in Italia alla data del 24 ottobre 1982 (Prospetto 1) risulta di 3.271.000 aziende con una superficie totale di 23.560.000 ettari ed una superficie agricola utilizzata (SAU) di 15.989.000 ettari. Rispetto al 1970 si rileva che il numero complessivo delle aziende presenta una diminuzione di 336.000 unità pari al 9,3%; la superficie coperta dalle dette aziende risulta inferiore di 1.504.000 ettari con una diminuzione del 6,0% e quella agricola utilizzata di 1.502.000 ettari (—8,6%).

Le cause della diminuzione del numero delle aziende e della superficie da esse coperta - che peraltro rientra nella tendenza in atto nell'agricoltura dei vari Paesi - sono individuabili in molteplici fenomeni socio-economici che hanno agito in misura diversa sulla utilizzazione dei terreni, a seconda delle regioni del Paese. Alcuni fenomeni sono stati già individuati mediante il 12° Censimento generale della popolazione e delle abitazioni e cioè: la persistente diminuzione della popolazione nelle zone di montagna e il ragguardevole incremento dell'edilizia abitativa, dovuto anche al consistente sviluppo delle seconde abitazioni utilizzate per vacanza, dei fabbricati non residenziali destinati ad attività economiche e della viabilità. Altri sono legati direttamente alle modificazioni strutturali in atto nel settore agricolo come, ad esempio: l'abbandono di aziende, soprattutto di piccole dimensioni, con terreni marginali meno fertili e meno facilmente raggiungibili per l'esecuzione dei lavori agricoli; il processo, sia pure lento, di ristrutturazione dell'agricoltura italiana con la conseguente formazione di aziende di maggiore estensione; l'ulteriore disciplina dei contratti agrari (con particolare riferimento alle forme coloniche).

Da rilevare, infine, che il maggior impegno posto, in linea generale, dagli organi interessati alle operazioni censuarie ha consentito una migliore individuazione delle aziende limitando artificiosi frazionamenti di esse.

### FORMA DI CONDUZIONE

*(Rapporti tra impresa e lavoro)*

Con riferimento alle forme di conduzione, ai rapporti cioè che intercorrono tra impresa e manodopera, i risultati mostrano che le aziende a conduzione diretta del coltivatore ammontano a 3.063.000 pari al 93,6% del totale e coprono 16,6 milioni di ettari della superficie totale (70,4%) e 12,6 milioni di ettari della SAU (78,9%); le aziende a conduzione con salariati e/o compartecipanti (in economia) risultano 152.000 (4,7%) con 6,2 milioni di ettari di superficie totale (26,4%) e 2,9 milioni di ettari di SAU (18,1%); le aziende a colonia parziaria appoderata (mezzadria) ammontano a 40.000 unità (1,2%) con una superficie totale di 389.000 ettari (1,7%) ed una SAU di 311.000 ettari (1,9%); infine le aziende ad "altra forma di conduzione" (costituita quest'ultima essenzialmente dalle colonie parziarie non appoderate o improprie, diffuse particolarmente nell'Italia Meridionale) risultano 16.000 unità (0,5%) con una superficie totale di 363.000 ettari (1,5%) ed una SAU di 172.000 ettari (1,1%).

Prosp. 1 - AZIENDE E RELATIVA SUPERFICIE TOTALE ED AGRICOLA UTILIZZATA (SAU) PER FORMA DI CONDUZIONE  
Numero delle aziende e superficie (ettari) in migliaia

FORME DI CONDUZIONE	CENSIMENTO 1982			CENSIMENTO 1970			VARIAZIONI RISPETTO AL 1970						
	RIPARTIZIONI TERRITORIALI	Superficie		Aziende	Superficie		Assolute			Percentuali			
		Aziende	Totale		S.A.U.	Totale	S.A.U.	Aziende	Superficie		Aziende	Superficie	
									Totale	S.A.U.		Totale	S.A.U.
DIRETTA DEL COLTIVATORE	3.063	16.598	12.614	3.120	14.371	11.377	-57	+ 2.227	+ 1.237	-1,8	+ 15,5	+ 10,9	
- con solo manodopera familiare	2.510	11.454	8.542	—	—	—	—	—	—	—	—	—	
- con manodopera familiare prevalente	387	3.070	2.485	—	—	—	—	—	—	—	—	—	
- con manodopera extra-familiare prevalente	166	2.074	1.587	—	—	—	—	—	—	—	—	—	
CON SALARIATI E/O COMPARTICIPANTI (in economia)	152	6.210	2.892	287	8.992	4.710	-135	-2.782	-1.818	-47,0	-30,9	-38,6	
COLONIA PARZIARIA APPODERATA (Mezzadria) E ALTRA FORMA	56	752	483	200	1.701	1.404	-144	-949	-1.021	-72,0	-55,8	-65,6	
<b>TOTALE</b>	<b>3.271</b>	<b>23.560</b>	<b>15.989</b>	<b>3.607</b>	<b>25.064</b>	<b>17.491</b>	<b>-336</b>	<b>-1.504</b>	<b>-1.502</b>	<b>-9,3</b>	<b>-6,0</b>	<b>-8,6</b>	
NORD	1.043	8.913	5.472	1.230	9.419	5.976	-187	-506	-504	-15,2	-5,4	-8,4	
CENTRO	555	4.556	2.868	582	4.985	3.076	-27	-429	-208	-4,6	-8,6	-6,8	
SUD	1.673	10.091	7.649	1.795	10.660	8.439	-122	-569	-790	-6,8	-5,3	-9,4	

Segue: Prosp. 1 - AZIENDE E RELATIVA SUPERFICIE TOTALE ED AGRICOLA UTILIZZATA (SAU) PER FORMA DI CONDUZIONE  
Composizioni percentuali e superfici medie

FORME DI CONDUZIONE	COMPOSIZIONI PERCENTUALI						SUPERFICI MEDIE			
	CENSIMENTO 1982			CENSIMENTO 1970			TOTALE		S.A.U.	
	RIPARTIZIONI TERRITORIALI	Superficie		Aziende	Superficie		1982	1970	1982	1970
		Aziende	Totale		S.A.U.	Totale				
DIRETTA DEL COLTIVATORE	93,6	70,4	78,9	86,5	57,3	65,0	5,4	4,6	4,1	3,6
- con solo manodopera familiare	(82,0)	(69,0)	(67,7)	—	—	—	4,6	—	3,4	—
- con manodopera familiare prevalente	(12,6)	(18,5)	(19,7)	—	—	—	7,9	—	6,4	—
- con manodopera extra-familiare prevalente	(5,4)	(12,5)	(12,6)	—	—	—	12,5	—	9,6	—
CON SALARIATI E/O COMPARTICIPANTI (in economia)	4,7	26,4	18,1	8,0	35,9	26,9	40,9	31,3	19,0	16,4
COLONIA PARZIARIA APPODERATA (Mezzadria) E ALTRA FORMA	1,7	3,2	3,0	5,5	6,8	8,1	13,4	8,5	8,6	7,0
<b>TOTALE</b>	<b>100,0</b>	<b>100,0</b>	<b>100,0</b>	<b>100,0</b>	<b>100,0</b>	<b>100,0</b>	<b>7,2</b>	<b>6,9</b>	<b>4,9</b>	<b>4,8</b>
NORD	31,9	37,8	34,2	34,1	37,6	34,2	8,5	7,6	5,2	4,8
CENTRO	17,0	19,4	18,0	16,1	19,9	17,6	8,2	8,6	5,2	5,3
SUD	51,1	42,8	47,8	49,8	42,5	48,2	6,0	5,9	4,6	4,7

Ponendo a confronto la situazione sopra descritta con quella accertata al Censimento del 1970, si può innanzitutto rilevare che, per quanto riguarda il numero delle aziende, la diminuzione interessa tutte le forme di conduzione (nella misura contenuta dell'1,8% per le aziende a conduzione diretta del coltivatore; in misura, invece, assai sensibile nelle altre forme e cioè —47% per le aziende con salariati, —69% per le aziende a mezzadria e —77% per le aziende ad "altra forma di conduzione"). Per quanto riguarda, invece, le superfici è continuata, più accentuata, la differenziazione delle forme di conduzione, peraltro già rilevata nel decennio 1961-70, caratterizzata da un lato dall'aumento della superficie interessata alle aziende a conduzione diretta del coltivatore (+ 15,5%) e dall'altro dalla diminuzione sostanziale della superficie delle aziende nelle rimanenti forme di conduzione (in economia, —30,9%; a mezzadria, —69,1%; e ad "altra forma di conduzione", —18,1%) (1).

A motivo delle suaccennate variazioni, la superficie totale media per il complesso delle aziende tra il 1970 ed il 1982 passa da 6,9 ettari a 7,2. Con riferimento alle diverse forme di conduzione l'ampiezza media delle aziende passa da 4,6 a 5,4 ettari nelle aziende a conduzione diretta del coltivatore, da 31,3 a 40,9 nelle aziende in economia, da 6,3 a 22,7 nelle aziende ad "altra forma di conduzione" (2), mentre per le aziende a colonia parziaria appoderata l'ampiezza è rimasta invariata (9,7 ettari).

(1) Sono interessanti i risultati dei confronti tra aziende e relative superfici considerate in due distinti "campi di osservazione": quello nazionale che comprende tutte le aziende agricole, forestali e zootecniche e quello comunitario (CEE) che non comprende, invece, le aziende esclusivamente forestali nonchè quelle agricole o miste agricole forestali con meno di 1 ettaro di SAU e la cui produzione commercializzata non raggiungeva normalmente il valore di lire 700 mila per annata agraria. Come risulta dal prospetto che segue le aziende del "campo CEE" sono risultate in complesso 2.832.420 con una superficie totale di 22.139.214 ettari. Da ciò può rilevarsi che mentre l'adozione di limiti fisici-economici stabiliti ai fini delle elaborazioni effettuate per la CEE comporta l'esclusione di poco più di 438 mila aziende vale a dire il 13,4% delle aziende in complesso, se si prende in considerazione l'ammontare della superficie, tale esclusione assume una importanza notevolmente minore risultando pari a 1.421.000 ettari circa (6%), come si può osservare dal prospetto che segue. In particolare, da detto prospetto risulta che le aziende a conduzione diretta del coltivatore non rientranti nel "campo CEE", pur rappresentando circa il 14% non coprono neppure il 4% della superficie. Situazione pressochè contraria si riscontra, peraltro, nella conduzione con salariati, e ciò soprattutto a motivo della presenza di aziende esclusivamente forestali non considerate nel "campo comunitario". (Vedi Prospetto seguente).

CONFRONTO TRA LE AZIENDE E RELATIVA SUPERFICIE TOTALE DEL CAMPO DI OSSERVAZIONE CEE  
E DEL CAMPO DI OSSERVAZIONE NAZIONALE PER FORMA DI CONDUZIONE  
Numero delle aziende e superficie (ettari) in migliaia

FORME DI CONDUZIONE	CAMPO C.E.E.		CAMPO NAZIONALE		DIFFERENZE ASSOLUTE		DIFFERENZE %	
	Aziende	Superficie	Aziende	Superficie	Aziende	Superficie	Aziende	Superficie
DIRETTA DEL COLTIVATORE	2.634	15.942	3.063	16.598	-429	-656	-14,0	-3,9
- con solo manodopera familiare	2.083	10.843	2.510	11.454	-427	-611	-17,0	-5,3
- con manodopera familiare prevalente	386	3.063	387	3.070	-1	-7	-0,2	-0,2
- con manodopera extrafamiliare prevalente	165	2.036	166	2.074	-1	-38	-1,0	-1,9
CON SALARIATI E/O COMPARTICIPANTI	144	5.501	152	6.210	-8	-709	-5,3	-11,4
COLONIA PARZIARIA APPODERATA (mezzadria) E ALTRA FORMA	54	696	56	752	-2	-56	-2,7	-7,4
<b>TOTALE</b>	<b>2.832</b>	<b>22.139</b>	<b>3.271</b>	<b>23.560</b>	<b>-439</b>	<b>-1.421</b>	<b>-13,4</b>	<b>-6,0</b>

(2) In questo caso, rispetto ai censimenti precedenti ha influito la migliore individuazione e quindi rilevazione di dette aziende, caratterizzate, come è noto, dalla esistenza di diverse quote di terreni affidate a coloni ma facenti capo ad un unico conduttore.

Il predetto Prospetto 1, oltre a contenere alcuni risultati globali sulle aziende e relative superfici per il Nord, Centro e Sud del Paese, consente, per la prima volta in una indagine sulla struttura delle aziende agricole, di analizzare i dati sulla forma di conduzione diretta del coltivatore con riferimento al tipo di manodopera occupata nell'azienda. Si è potuto così stabilire che le aziende con *solo manodopera familiare* rappresentano l'82,0% e coprono il 69,0% della superficie totale; quelle con *manodopera familiare prevalente* il 12,6% con il 18,5% della superficie; infine, quelle con *manodopera extra familiare prevalente* il 5,4% con il 12,5% della superficie.

### TITOLO DI POSSESSO DEI TERRENI (rapporti tra impresa e capitale fondiario)

Dal Prospetto 2 risulta che sui 3.259.000 di aziende agricole, forestali e zootecniche (escluse quelle senza terreno agrario) 2,8 milioni (85,9%) dispongono di terreni soltanto in proprietà per complessivi 17,7 milioni di ettari (75,2%), 131 mila aziende (4,0%) solo terreni in affitto per complessivi 1,3 milioni di ettari (5,5%) e 328 mila aziende (10,1%) terreni parte in proprietà e parte in affitto per complessivi 4,5 milioni di ettari (19,3%); di quest'ultima superficie 2,4 milioni di ettari (il 52,1%) risultano in proprietà ed il rimanente in affitto. La superficie totale media delle aziende con terreno solo in proprietà (6,3 ettari) si eleva nelle aziende con terreni solo in affitto (9,9 ettari) fino a superare il raddoppio (13,9 ettari) nelle aziende il cui conduttore ha combinato, nella stessa organizzazione aziendale, la proprietà e l'affitto.

Tale combinazione, come si osserva dallo stesso Prospetto 2, è quella che ha consentito il maggior incremento medio della superficie aziendale, essendo passata da ettari 9,9 nel 1970 ad ettari 13,9 nel 1982; la dimensione media ha riguardato un aumento accentuato anche nelle aziende con terreni solo in affitto (da 7,9 a 9,9 ettari) mentre ha subito una modesta flessione nelle aziende con terreni soltanto in proprietà (da 6,5 a 6,3 ettari).

Prosp. 2 - AZIENDE E RELATIVA SUPERFICIE TOTALE SECONDO IL TITOLO DI POSSESSO DEI TERRENI (\*)

TITOLO DI POSSESSO DEI TERRENI	CENSIMENTO 1982			CENSIMENTO 1970			VARIAZIONI RISPETTO AL 1970			
	Aziende (migliaia)	Superficie		Aziende (migliaia)	Superficie		Assolute		Percentuali	
		Totale (migliaia di ettari)	Media (ettari)		Totale (migliaia di ettari)	Media (ettari)	Aziende (migliaia)	Superficie (migliaia di ettari)	Aziende	Superficie
SOLO PROPRIETÀ	2.800	17.725,4	6,3	2.938	19.111,0	6,5	-138	-1.385,6	-4,7	-7,3
SOLO AFFITTO	131	1.293,8	9,9	242	1.903,4	7,9	-111	-609,6	-45,7	-32,0
PARTE IN PROPRIETÀ E PARTE IN AFFITTO	328	4.540,7	13,9	411	4.049,8	9,9	-83	+490,9	-20,2	+12,1
- proprietà	—	2.366,8	—	—	2.088,9	—	—	+277,9	—	+13,3
- affitto	—	2.173,9	—	—	1.960,9	—	—	+213,0	—	+10,9
<b>TOTALE</b>	<b>3.259</b>	<b>23.559,9</b>	<b>7,2</b>	<b>3.591</b>	<b>25.064,2</b>	<b>6,9</b>	<b>-332</b>	<b>-1.504,3</b>	<b>-9,3</b>	<b>-6,0</b>

(\*) - Non sono comprese le aziende senza terreno agrario

## AZIENDE PER CLASSE DI SUPERFICIE TOTALE

La ripartizione delle aziende secondo l'ampiezza della superficie totale conferma la persistenza nel nostro Paese di un notevole numero di aziende di piccole dimensioni che accentua i problemi delle strutture aziendali agricole che si pongono in una moderna economia di mercato. Alla data del censimento, infatti, oltre un milione di aziende (31,6% del numero) non superavano la dimensione di 1 ettaro e complessivamente occupavano una superficie di poco più di mezzo milione di ettari (2,1% della superficie). Tali incidenze percentuali non differiscono, sostanzialmente, da quelle risultanti dal censimento 1970 anche se la consistenza delle aziende fino ad un ettaro risulta diminuita del 10% in quanto a numero e del 17,7% per la superficie (Prospetto 3). Un'altra considerevole quota del numero delle aziende, quelle aventi da 1 a 2 ettari di superficie, pur rappresentando ancora quasi il 20% non copre neppure il 4% della superficie. Poichè le aziende da 2 a 5 ettari rappresentano il 24,1% del numero ed il 10,4% della superficie, il 76% delle aziende assorbe poco più del 16% della superficie.

Un'ulteriore quota di aziende, da 5 a 20 ettari, con circa il 20% del numero copre il 24,3% della superficie. Infine, le aziende di maggiore ampiezza (che cominciano a trovare un certo riscontro con le dimensioni medie delle aziende nei Paesi della Comunità Europea) pur rappresentando una piccola quota del numero, assorbono la maggior parte della superficie; infatti le aziende aventi 20 ettari ed oltre di superficie totale pur rappresentando soltanto il 5,2% (appena 171.290) coprono circa il 60% della superficie. È da tener presente tuttavia, che in quest'ultimo gruppo vanno a confluire in buon numero le aziende forestali che sono caratterizzate da consistenti dimensioni territoriali.

Prosp. 3 - AZIENDE E RELATIVA SUPERFICIE TOTALE PER CLASSE DI SUPERFICIE TOTALE

CLASSI DI SUPERFICIE TOTALE (ettari)	AZIENDE		SUPERFICIE TOTALE		VARIAZIONI RISPETTO AL 1970			
	Numero	%	Ettari	%	Assolute		Percentuali	
					Aziende	Superficie totale	Aziende	Superficie totale
Senza terreno agrario	11.650	0,4	—	—	-4.411	—	-27,5	—
fino a 0,49	524.040	16,0	147.533	0,6	-116.294	-109.140	-10,1	-17,7
0,50 - 0,99	510.900	15,6	358.423	1,5				
1,00 - 1,99	644.730	19,7	889.897	3,8	-35.333	-140.447	-5,2	-13,6
2,00 - 2,99	371.080	11,3	881.794	3,7	-42.288	-167.049	-10,2	-15,9
3,00 - 4,99	417.870	12,8	1.578.880	6,7	-58.476	-309.892	-12,3	-16,4
5,00 - 9,99	400.790	12,3	2.753.009	11,7	-66.572	-572.060	-14,2	-17,2
10,00 - 19,99	218.210	6,7	2.973.736	12,6	-22.152	-380.424	-9,2	-11,3
20,00 - 29,99	67.280	2,1	1.608.068	6,8	+1.553	-1.796	+2,4	-0,1
30,00 - 49,99	49.360	1,5	1.852.750	7,9	+3.984	+109.887	+8,8	+6,3
50,00 - 99,99	31.140	0,9	2.110.826	9,0	+1.875	+73.410	+6,4	+3,6
100,00 e oltre	23.510	0,7	8.405.008	35,7	+1.412	-6.783	+6,4	-0,1
<b>TOTALE</b>	<b>3.270.560</b>	<b>100,0</b>	<b>23.559.924</b>	<b>100,0</b>	<b>-336.702</b>	<b>-1.504.294</b>	<b>-9,3</b>	<b>-6,0</b>

Sempre dal Prospetto 3 risulta, rispetto al 1970, la notevole diminuzione: a) delle aziende prive di terreno agrario, costituite come è noto essenzialmente da allevamenti suinicoli ed avicoli; b) del numero delle aziende e della superficie nelle singole classi di ampiezza fino a 20 ettari; in particolare nella classe compresa da 5 a 10 ettari si è avuta la maggiore diminuzione sia di aziende (— 14,2%) e sia di superficie (— 17,2%). Risulta, altresì, che nella classe con oltre 20 ettari si è avuto un aumento generalizzato nel numero delle aziende che ha interessato anche le superfici, queste ultime però, limitatamente alle aziende appartenenti alle classi di superficie da 30 a 50 ettari e da 50 a 100 ettari (rispettivamente + 6,3% e + 3,6%).

#### UTILIZZAZIONE DELLA SUPERFICIE AZIENDALE E IRRIGAZIONE

Dei 23,6 milioni di ettari di superficie totale appartenenti alle aziende censite, circa 16 milioni (pari al 67,9%) costituiscono la superficie agricola utilizzata, rappresentata, come si è detto, dall'insieme dei seminativi, delle coltivazioni legnose agrarie e dai prati permanenti e pascoli (Prospetto 4). Della restante superficie, 5,6 milioni di ettari, pari al 23,8% fanno parte delle aziende miste agricolo forestali ed esclusivamente forestali (1) e 2 milioni di ettari circa (8,3%) rappresentano l'"altra superficie", vale a dire i terreni che, pur contribuendo a determinare la superficie complessiva delle aziende o non risultano utilizzati a scopi agricoli (incolti non produttivi, terreni entro il perimetro aziendale coltivabili ma in stato di abbandono o non coltivati per una qualsiasi ragione) oppure erano occupati da fabbricati rurali, cortili, strade, terreni sterili, rocce, parchi, giardini ornamentali, ecc..

Prosp. 4 - UTILIZZAZIONE DELLA SUPERFICIE AZIENDALE, PER ZONA ALTIMETRICA E PER CLASSE DI SUPERFICIE TOTALE DELLE AZIENDE

ZONE ALTIMETRICHE - CLASSI DI SUPERFICIE TOTALE (ettari)	CIFRE ASSOLUTE (ettari)				COMPOSIZIONI PERCENTUALI			
	Superficie agricola utilizzata (S.A.U.)	Superficie boscata	Altra superficie	TOTALE	Superficie agricola utilizzata (S.A.U.)	Superficie boscata	Altra superficie	TOTALE
<b>PER ZONA ALTIMETRICA</b>								
MONTAGNA	3.889.667	3.239.637	857.227	7.986.531	48,7	40,6	10,7	100,0
COLLINA	7.374.709	2.121.716	736.040	10.232.465	72,1	20,7	7,2	100,0
PIANURA	4.724.220	240.297	373.411	5.340.928	88,4	4,5	7,1	100,0
<b>TOTALE</b>	<b>15.988.596</b>	<b>5.601.650</b>	<b>1.969.678</b>	<b>23.559.924</b>	<b>67,9</b>	<b>23,8</b>	<b>8,3</b>	<b>100,0</b>
<b>PER CLASSE DI SUPERFICIE TOTALE</b>								
Fino a 0,99	429.544	30.339	46.073	505.956	84,9	6,0	9,1	100,0
1,00 - 1,99	723.228	81.075	85.594	889.897	81,3	9,1	9,6	100,0
2,00 - 4,99	1.942.991	280.392	237.291	2.460.674	79,0	11,4	9,6	100,0
5,00 - 9,99	2.166.391	351.924	234.694	2.753.009	78,7	12,8	8,5	100,0
10,00 - 19,99	2.333.024	413.151	227.561	2.973.736	78,4	13,9	7,7	100,0
20,00 - 49,99	2.685.260	537.191	238.367	3.460.818	77,6	15,5	6,9	100,0
50,00 ed oltre	5.708.158	3.907.578	900.098	10.515.834	54,3	37,1	8,6	100,0
<b>TOTALE</b>	<b>15.988.596</b>	<b>5.601.650</b>	<b>1.969.678</b>	<b>23.559.924</b>	<b>67,9</b>	<b>23,8</b>	<b>8,3</b>	<b>100,0</b>

La ripartizione della superficie tra le *forme di utilizzazione dei terreni*, varia, come è noto, in funzione delle zone altimetriche: la SAU, infatti, mentre in montagna rappresenta il 48,7%, in collina raggiunge il 72,1% ed in pianura l'88,4%. Per contro, la superficie boscata risulta pari al 40,6% in montagna, al 20,7% in collina ed al 4,5% in pianura.

Avuto riguardo alla distribuzione per classi di superficie totale delle aziende, è interessante notare come la percentuale della SAU risulta pari all'84,9% nelle piccolissime aziende (fino a 1 ettaro) e diminuisce poi via via al crescere della classe di superficie. Per le aziende aventi 50 ettari ed oltre di superficie totale la percentuale della SAU scende di ben 30 punti percentuali e ciò essenzialmente per la presenza in detta classe di aziende o esclusivamente forestali o di una consistente percentuale di superfici boscate. D'altra parte è da osservare che in tutte le classi di superficie l'incidenza percentuale della superficie boscata risulta complementare rispetto a quella della SAU e ciò in quanto le percentuali dell'"altra superficie" non si discostano sensibilmente dalla media nazionale.

Per quanto riguarda i risultati relativi ad alcune tra le più importanti coltivazioni, è da far presente, preliminarmente, che essi non sono perfettamente comparabili con quelli delle rilevazioni sia sulla struttura delle aziende agricole (2° Censimento dell'agricoltura 1970 e indagini comunitarie 1975 e 1977) e sia dalla statistica agraria corrente, fino al 1983, e ciò a motivo della diversità dei criteri assunti nella determinazione di quella parte delle superfici interessate alle consociazioni delle coltivazioni arboree (fenomeno peraltro in fase di notevole riduzione).

Come può rilevarsi dal Prospetto 5, circa il 44% delle aziende ha praticato nell'annata agraria 1981 - 82 la coltivazione dei *cereali*: la corrispondente superficie investita è di 5,2 milioni di ettari (pari al 32,5% del totale della SAU), dei quali 3,2 milioni a *frumento* (19,9%) e 1,1 milioni a *granoturco* (7,1%). La superficie media dell'azienda investita nelle predette coltivazioni è di ettari 3,6 a cereali, 3,1 a frumento e 1,9 a granoturco. Inoltre la *patata* è coltivata da oltre il 10%

Prosp. 5 - AZIENDE E SUPERFICIE INVESTITA IN ALCUNE PRINCIPALI COLTIVAZIONI

COLTIVAZIONI	AZIENDE		SUPERFICIE INVESTITA NELLE COLTIVAZIONI		
	Numero	% sulle aziende in complesso	Ettari	% sul totale della S.A.U.	Media per azienda (ettari)
CEREALI	1.430.290	43,7	5.190.174	32,5	3,6
<i>di cui:</i>					
- frumento	1.021.370	31,2	3.188.581	19,9	3,1
- granoturco	604.490	18,5	1.141.236	7,1	1,9
PATATA	332.460	10,2	73.960	0,5	0,2
BARBABIETOLA DA ZUCCHERO	79.750	2,4	252.607	1,6	3,2
COLTIVAZIONI ORTIVE	556.500	17,0	303.941	1,9	0,5
FORAGGERE AVVICENDATE	695.550	21,3	2.037.307	12,7	2,9
FRUTTIFERI	493.600	15,1	480.861	3,0	1,0
AGRUMI	157.090	4,8	167.294	1,0	1,1
VITE	1.627.720	49,8	1.132.594	7,1	0,7
OLIVO	1.094.030	33,4	1.019.887	6,4	0,9
PRATI PERMANENTI E PASCOLI	729.440	22,3	4.528.765	28,3	6,2



delle aziende per una superficie complessiva di circa 74.000 ettari, pari allo 0,5% della SAU ed una superficie media di 0,2 ettari; la *barbabietola da zucchero*, invece, pur essendo limitata al 2,4% delle aziende è coltivata su 253.000 ettari di superficie (1,6%) pari ad una superficie media di ettari 3,2 per azienda. Le *coltivazioni ortive* interessano il 17% delle aziende con una superficie di 304.000 ettari (1,9%) ed una superficie media di 0,5 ettari; le *coltivazioni foraggere avvicendate*, infine, sono presenti in meno di un sesto delle aziende, per una superficie complessiva di poco più di 2 milioni di ettari pari al 12,7% della SAU ed una superficie media per azienda di ettari 2,9.

Nell'ambito delle *coltivazioni legnose agrarie*, il censimento ha confermato che la coltivazione più diffusa è la *vite* interessando 1.627.720 aziende (la metà circa delle aziende agricole, per una superficie complessiva di 1.133.000 ettari pari al 7,1% della SAU ed una superficie media per azienda di 0,7 ettari (vedi nota 1 pag. 2). I *fruttiferi* interessano il 15,1% delle aziende e coprono il 3,0% della SAU pari ad 1,0 ettari per azienda; gli *agrumi* sono coltivati dal 4,8% delle aziende su poco più di 167.000 ettari di superficie pari ad ettari 1,1 per azienda. Inoltre, la coltivazione *dell'olivo* (che dopo la vite occupa il secondo posto nella percentuale sulle aziende in complesso, con il 33,4%) è presente in 1.094.030 aziende per una superficie di 1.019.887 ettari, pari al 6,4% della SAU con una superficie media per azienda di 0,9 ettari.

Infine, il quadro delle principali coltivazioni è completato dai *prati permanenti e pascoli* (4,5 milioni di ettari) che si caratterizzano, oltre che per la particolarità della loro diffusione territoriale (Arco alpino, Abruzzi, Basilicata, Sardegna) anche per la notevole incidenza complessiva (28,3%) sulla SAU e per le dimensioni medie per azienda più elevate rispetto alla generalità delle altre coltivazioni (ettari 6,2).

Le aziende che praticano *l'irrigazione* (Prospetto 6) sono risultate circa 840.000 (26,2% delle aziende con SAU e/o pioppete) e le relative superfici irrigate 2,4 milioni, circa, di ettari (14,7% della superficie agricola utilizzata, più quella a pioppete). Rispetto alla situazione rilevata con il censimento del 1970, vi è stata una diminuzione del 2,2% delle aziende e del 7,3% della superficie. Tali diminuzioni sono, peraltro, il risultato di situazioni diverse nelle varie regioni caratterizzate, con riferimento alle tre circoscrizioni del Paese: a) dalla diminuzione delle aziende e delle superfici irrigate nel Nord; b) dalla lieve diminuzione delle superfici irrigate nel Centro (pur in presenza dell'aumento del numero delle aziende irrigate); c) da un sostanziale aumento sia delle aziende irrigate (+7,8%) e sia della relativa superficie (+8,5%) nel Sud.

Prosp. 6 - AZIENDE CHE PRATICANO L'IRRIGAZIONE E RELATIVA SUPERFICIE IRRIGATA

RIPARTIZIONI TERRITORIALI	CENSIMENTO 1982				CENSIMENTO 1970				VARIAZIONI % RISPETTO AL 1970	
	Aziende		Superficie irrigata		Aziende		Superficie irrigata		Aziende con irrigazione	Superficie irrigata
	Numero	% sul totale delle aziende	Ettari	% sulla superficie (*)	Numero	% sul totale delle aziende	Ettari	% sulla superficie (*)		
NORD	313.870	30,1	1.497.587	26,8	374.345	30,4	1.731.500	28,4	-16,2	-13,5
CENTRO	95.580	17,2	238.149	8,3	85.092	14,6	242.292	7,8	+12,3	-1,7
SUD	430.170	25,7	636.880	8,3	399.039	22,2	586.990	6,9	+7,8	+8,5
<b>ITALIA</b>	<b>839.620</b>	<b>25,7</b>	<b>2.372.616</b>	<b>14,7</b>	<b>858.476</b>	<b>23,8</b>	<b>2.560.782</b>	<b>14,5</b>	<b>-2,2</b>	<b>-7,3</b>

(\*) S.A.U. e pioppete

## ALLEVAMENTI BOVINI

Negli allevamenti bovini si sono verificati mutamenti che hanno sensibilmente inciso nella struttura degli stessi. Dal Prospetto 7 si rileva che le aziende con bovini al Censimento erano poco più di mezzo milione a fronte delle oltre 900 mila del 1970 (-48,7%). Il numero dei capi bovini esistenti alla predetta data è risultato di circa 8,5 milioni di capi (una diminuzione del 2,5% rispetto al 1970). La flessione nella consistenza dei bovini si è riscontrata nella maggior parte delle regioni in dipendenza della generale diminuzione dei piccoli allevamenti ma in maniera più accentuata nell'Italia centrale, a causa anche della progressiva riduzione della conduzione mezzadrile. Tali diminuzioni non sono compensate dagli aumenti verificatisi in alcune regioni dove l'allevamento bovino assume particolare rilievo (Lombardia e Veneto).

L'ampiezza media degli allevamenti bovini è passata da 9 a 17 capi. Tale aumento, nonostante la diminuzione pressochè generalizzata degli allevamenti fino a 20 capi, è dovuto all'incremento delle aziende e della relativa consistenza al di sopra di tale ampiezza. In particolare, gli aumenti più rilevanti si sono avuti in termini di aziende negli allevamenti da 50 a 100 capi (+ 6.947 aziende) e in termini di capi negli allevamenti da 100 a 500 capi, con un aumento di 1 milione di capi (+ 102,0%) rispetto al 1970.

Poco più della metà delle aziende con bovini (42,0%) appartiene alla collina; seguono, con percentuali intorno al 29% la pianura e la montagna. In termini di capi è da rilevare, però, che il 53,8% dei bovini è concentrato nelle aziende di pianura, mentre in collina si trova il 29,6% ed in montagna solo il 16,6%. Ovviamente le dimensioni medie degli allevamenti risultano più elevate in pianura: 32 capi in media per azienda, vale a dire il triplo circa della collina e della montagna.

In merito alle dimensioni degli allevamenti bovini è ancora da osservare che oltre un quinto delle aziende è risultato avere 1 - 2 capi e quasi un quarto da 3 a 5 capi: a dette quote tuttavia corrispondono rispettivamente solo il 2,0% ed il 5,5% dei bovini. Oltre il 20% della specie appartiene alle aziende che possono classificarsi di dimensioni medie (6 - 20 capi). Il restante

Prosp. 7 - AZIENDE E BOVINI PER NUMERO DI CAPI E PER ZONA ALTIMETRICA

NUMERO DI CAPI  ZONE ALTIMETRICHE	CENSIMENTO 1982				VARIAZIONI RISPETTO AL 1970			
	Aziende	%	Capi	%	Assolute		Percentuali	
					Aziende	Capi	Aziende	Capi
1 - 2	107.360	21,4	172.400	2,0	-187.733	-293.943	-63,6	-63,0
3 - 5	122.090	24,4	475.040	5,5	-150.386	-584.847	-55,2	-55,2
6 - 9	86.500	17,3	624.180	7,3	-113.621	-903.659	-56,8	-59,1
10 - 19	90.540	18,1	1.206.630	14,1	-27.387	-512.201	-23,2	-29,8
20 - 49	61.090	12,2	1.812.260	21,3	+ 3.787	+ 27.383	+ 6,6	+ 1,6
50 - 99	20.870	4,2	1.387.070	16,3	+ 6.947	+ 418.316	+ 49,9	+ 43,2
100 - 499	11.740	2,3	2.103.120	24,7	+ 5.589	+ 1.061.931	+ 90,9	+ 102,0
500 e oltre	750	0,1	746.300	8,8	+ 548	+ 566.466	+ 271,3	+ 315,0
<b>TOTALE</b>	<b>500.940</b>	<b>100,0</b>	<b>8.527.000</b>	<b>100,0</b>	<b>-462.256</b>	<b>-220.254</b>	<b>-48,7</b>	<b>-2,5</b>
MONTAGNA	146.290	29,2	1.412.150	16,6	-109.147	+ 3.371	-42,7	+ 0,2
COLLINA	210.210	42,0	2.520.170	29,6	-208.927	-492.153	-49,8	-16,3
PIANURA	144.440	28,8	4.594.680	53,8	-144.182	+ 268.528	-50,0	+ 6,2

71% dei bovini si trova, infine, concentrato nelle aziende con oltre 20 capi che rappresentano solo il 18,8% delle aziende.

### ALLEVAMENTI SUINI

Le aziende con suini sono risultate 554.440 con 8,8 milioni di capi (Prospetto 8) con una diminuzione, rispetto al 1970, del 40% del numero delle aziende ed un aumento del 48% del numero dei capi. Il numero medio dei suini per allevamento è pari a 16 capi in complesso e risulta così diversificato: 6 capi in montagna, 9 capi in collina e 47 in pianura. Nella pianura si concentra il 60% dei capi allevati in un quinto delle aziende.

I dati riportati nella Tavola 9 mostrano un forte aumento nell'Italia settentrionale con circa 3 milioni di capi (+ 80,0%), principalmente concentrato nell'Italia Nord-occidentale (1,8 milioni di capi, + 115,2%); un calo di 108 mila capi (-7%) nell'Italia centrale; un lieve aumento di circa 40.000 capi (+ 4,2%) nel Mezzogiorno. L'aumento dei suini ha interessato la maggior parte delle regioni con incrementi particolarmente elevati in due di esse (che insieme forniscono oltre il 56% della consistenza dell'allevamento del Paese) e cioè Lombardia (dove sono stati rilevati 2,7 milioni di capi, + 130%) ed Emilia-Romagna (2,3 milioni di capi, + 54,9%).

I risultati del Censimento danno una ulteriore conferma del persistere delle aziende con allevamenti di 1 - 2 capi (76,3%) che rappresentano soltanto il 6,7% della consistenza complessiva e ciò nonostante che rispetto al 1970 esse siano diminuite del 42%. Sensibili diminuzioni del numero di aziende e di suini si sono verificate nelle altre classi di ampiezza, fino a 100 capi (in particolare in quelle con oltre 10 suini) che nel complesso hanno perso oltre 1 milione di capi. Per contro l'1,3% delle aziende, quelle con 100 capi e più, concorrono per oltre l'80% al patrimonio suinicolo ed hanno incrementato la relativa consistenza di 4,3 milioni di capi allevati.

Prosp. 8 - AZIENDE E SUINI PER NUMERO DI CAPI E PER ZONA ALTIMETRICA

NUMERO DI CAPI  ZONE ALTIMETRICHE	CENSIMENTO 1982				VARIAZIONI RISPETTO AL 1970			
	Aziende	%	Capi	%	Assolute		Percentuali	
					Aziende	Capi	Aziende	Capi
1 - 2	423.370	76,3	584.720	6,7	-305.620	-336.521	-41,9	-36,5
3 - 9	94.140	17,0	398.900	4,6	-29.985	-196.734	-24,2	-33,0
10 - 19	16.950	3,0	219.920	2,5	-21.154	-330.013	-55,5	-60,0
20 - 49	9.190	1,7	259.810	3,0	-12.359	-389.432	-57,4	-60,0
50 - 99	2.770	0,5	186.880	2,1	-2.349	-179.473	-45,9	-49,0
100 - 499	4.870	0,9	1.140.070	13,0	-881	-138.582	-15,6	-10,8
500 - 999	1.650	0,3	1.131.850	12,8	+ 828	+ 560.935	+ 100,7	+ 98,3
1000 e oltre	1.590	0,3	4.860.020	55,3	+ 1.141	+ 3.863.693	+ 254,1	+ 387,3
<b>TOTALE</b>	<b>554.440</b>	<b>100,0</b>	<b>8.782.170</b>	<b>100,0</b>	<b>-370.379</b>	<b>+ 2.853.873</b>	<b>-40,0</b>	<b>+ 48,1</b>
MONTAGNA	164.770	29,7	911.790	10,4	-95.439	+ 180.068	-36,7	+ 24,6
COLLINA	278.240	50,2	2.624.070	29,9	-167.525	+ 218.710	-37,6	+ 9,1
PIANURA	111.430	20,1	5.246.310	59,7	-107.415	+ 2.455.095	-49,1	+ 88,0

## LA MECCANIZZAZIONE

Come si può rilevare dal Prospetto 9 i mezzi meccanici più diffusi nel nostro Paese, oltre che le trattrici, sono quelli che costituiscono il gruppo dei motocoltivatori e cioè i motocoltivatori propriamente detti, le motozappe, le motofresatrici e le motofalciatrici.

L'analisi dei dati mostra in particolare: a) la *meccanizzazione maggiore* ha registrato una diminuzione delle aziende che hanno utilizzato trattrici (-5,7%), raccoglitrice-trinciatrici (-12,2%) e trebbiatrici (-78,1%) ed un incremento consistente delle aziende che hanno utilizzato mietitrebbiatrici (+38,2%), mentre il numero dei mezzi in proprietà è aumentato in tutti i comparti salvo che per le aziende con trebbiatrici (-35,5%); b) la *meccanizzazione minore* ha registrato, invece, un aumento generalizzato sia nelle aziende che nel numero dei mezzi in proprietà. Ciò anche in relazione alla sostituzione della manodopera nelle varie fasi delle operazioni colturali e soprattutto in quelle della raccolta, come ad esempio nel caso delle aziende che utilizzano macchine per la raccolta completamente meccanizzata della patata (con elevati incrementi sia di unità produttive, +41,1%, e sia di mezzi in proprietà utilizzati dalle stesse, +172,4%) e della barbabietola da zucchero (+84,1% delle aziende e +115,0% dei mezzi in proprietà).

Prosp. 9 - AZIENDE CHE UTILIZZANO I PRINCIPALI MEZZI MECCANICI E RELATIVO NUMERO DI MEZZI MECCANICI IN PROPRIETÀ

MEZZI MECCANICI	CENSIMENTO 1982		CENSIMENTO 1970		VARIAZIONI PERCENTUALI RISPETTO AL 1970	
	Aziende	Mezzi in proprietà	Aziende	Mezzi in proprietà	Aziende	Mezzi in proprietà
TRATTRICI	1.720.470	1.155.370	1.825.187	650.474	-5,7	+77,6
MOTOCOLTIVATORI	1.651.190	1.368.190	1.359.599	680.607	+21,5	+101,0
RACCOGLITRICE-TRINCIATRICE	212.250	116.790	241.802	81.428	-12,2	+43,4
TREBBIATRICE	219.810	9.360	1.002.555	14.516	-78,1	-35,5
MIETITREBBIATRICE	799.010	27.380	577.993	18.343	+38,2	+49,3
MACCHINE PER LA RACCOLTA COMPLETAMENTE MECCANIZZATA PER LA PATATA	7.360	2.370	5.217	870	+41,1	+172,4
MACCHINE PER LA RACCOLTA COMPLETAMENTE MECCANIZZATA DELLA BARBABIETOLA DA ZUCCHERO	59.000	5.010	32.043	2.330	+84,1	+115,0

## IL LAVORO

Con riferimento a tutte le persone che hanno svolto attività lavorativa presso le aziende agricole forestali e zootecniche nel corso dell'annata agraria 1° novembre 1981-31 ottobre 1982 (Prospetto 10), le giornate di lavoro svolte dalle varie categorie di manodopera sono risultate complessivamente 609 milioni. Dalla distribuzione percentuale per colonna del citato Prospetto 10 risulta, ancora una volta, l'aspetto tipicamente familiare che caratterizza l'economia agricola italiana: oltre l'83% del lavoro esercitato presso le aziende proviene dalla manodopera familiare, vale a dire dal conduttore (47,4%) e dai familiari coadiuvanti (36,0%). Dette percentuali si elevano rispettivamente al 51,0% ed al 38,9% nelle aziende a conduzione diretta del coltivatore.

Prosp. 10 - GIORNATE DI LAVORO PER CATEGORIA DI MANODOPERA

CATEGORIE DI MANODOPERA	GIORNATE DI LAVORO				VARIAZIONI PERCENTUALI RISPETTO AL 1970	
	In complesso		di cui delle aziende a conduzione diretta		Giornate di lavoro	
	Numero (migliaia)	%	Numero (migliaia)	%	in complesso	delle aziende a conduzione diretta
MANODOPERA FAMILIARE	508.183	83,4	486.015	89,9	-25,8	-18,6
- Conduttore	288.582	47,4	275.849	51,0	-21,1	-15,3
- Familiari del conduttore	219.601	36,0	210.166	38,9	-31,2	-22,6
MANODOPERA EXTRAFAMILIARE	101.000	16,6	54.829	10,1	-42,0	-23,4
- a tempo indeterminato	25.520	4,2	9.213	1,7	-47,3	-47,0
- a tempo determinato	75.480	12,4	45.616	8,4	-39,9	-15,8
<b>TOTALE</b>	<b>609.183</b>	<b>100,0</b>	<b>540.844</b>	<b>100,0</b>	<b>-29,1</b>	<b>-19,1</b>

Rispetto al volume di lavoro prestato nell'annata agraria 1969-1970, rilevato con il 2° Censimento generale dell'agricoltura, si è avuta una diminuzione complessiva di circa il 30% delle giornate di lavoro. Detta diminuzione ha interessato, in misura più elevata, la manodopera non familiare e cioè: —47,3% nel volume di lavoro fornito dalla manodopera a tempo indeterminato (operai, categorie speciali, impiegati e dirigenti) e —39,9% in quello della manodopera a tempo determinato (operai, braccianti, giornalieri e simili) nonché coloni impropri ed assimilati.

Un aspetto fondamentale concernente parimenti il lavoro aziendale è evidenziato dal Prospetto 11 nel quale risulta la distribuzione dei 3 milioni 251 mila conduttori per classi di età, distintamente per sesso (1). Da tale prospetto si rileva che i conduttori maschi, 2 milioni 534 mila, rappresentano il 78,0% del totale dei conduttori, contro l'81,1% (pari a 2 milioni 927 mila unità) riscontrato nel 1970. Soltanto il 3,2% è costituito da giovani con meno di 25 anni, mentre il 58,5% da persone di età compresa tra 25 e 59 anni, l'11,5% da 60 a 64 anni ed il 26,8% da 65 anni ed oltre.

Rispetto alla situazione accertata nel 1970 si è riscontrato: un notevole aumento nella classe di età 14-24 anni, circostanza questa che ha fatto quasi quadruplicare il numero dei conduttori; una diminuzione consistente nella classe di età compresa tra i 25 ed i 54 anni; un aumento per i conduttori ultrasessantacinquenni.

Nei riquadri della componente femminile, rappresentata da 716,5 mila unità contro 680,1 mila accertate nel 1970, è da evidenziare che l'aumento (+5,3%) ha interessato, in misura diversa, tutte le età, ma principalmente la classe di 65 anni ed oltre. Quest'ultima classe presenta, al 1982, una maggiore incidenza (30,6%) sul complesso rispetto all'analogha classe dei conduttori maschi, mentre la percentuale dei conduttori femmine di età inferiore a 25 anni (1,0%) è notevolmente inferiore a quella riscontrata per i conduttori di sesso maschile.

(1) I dati si riferiscono alle aziende i cui conduttori sono risultati essere una persona fisica; sono escluse, pertanto, le aziende condotte da Società e da Enti.

Prosp. 11 - CONDUTTORI PER CLASSE DI ETÀ E SESSO

CLASSI DI ETÀ DEL CONDUTTORE (anni)	CENSIMENTO 1982		CENSIMENTO 1970		VARIAZIONI RISPETTO AL 1970	
	Numero	%	Numero	%	Assolute	%
<b>TOTALE</b>						
14-24	86.100	2,6	27.015	0,7	+ 59.085	+ 218,7
25-54	1.404.580	43,3	1.734.557	48,0	- 329.977	- 19,0
55-59	480.430	14,7	543.325	15,0	- 62.895	- 11,5
60-64	382.360	11,7	483.101	13,5	- 100.741	- 20,8
65 e oltre	897.440	27,7	819.264	22,8	+ 78.176	+ 9,5
<b>TOTALE</b>	<b>3.250.910</b>	<b>100,0</b>	<b>3.607.262</b>	<b>100,0</b>	<b>- 356.352</b>	<b>- 9,9</b>
<b>MASCHI</b>						
14-24	79.230	3,2	21.144	0,7	+ 58.086	+ 274,7
25-54	1.103.040	43,5	1.442.736	49,2	- 339.696	- 23,5
55-59	380.040	15,0	446.967	15,3	- 66.927	- 15,0
60-64	293.630	11,5	394.576	13,5	- 100.946	- 25,6
65 e oltre	678.450	26,8	621.735	21,3	+ 56.715	+ 9,1
<b>TOTALE</b>	<b>2.534.390</b>	<b>100,0</b>	<b>2.927.158</b>	<b>100,0</b>	<b>- 392.768</b>	<b>- 13,4</b>
<b>FEMMINE</b>						
14-24	6.870	1,0	5.871	0,8	+ 999	+ 17,0
25-54	301.540	42,0	291.821	43,0	+ 9.719	+ 3,3
55-59	100.390	14,0	96.358	14,2	+ 4.032	+ 4,2
60-64	88.730	12,4	88.525	13,0	+ 205	+ 0,2
65 e oltre	218.990	30,6	197.529	29,0	+ 21.461	+ 10,9
<b>TOTALE</b>	<b>716.520</b>	<b>100,0</b>	<b>680.104</b>	<b>100,0</b>	<b>+ 36.416</b>	<b>+ 5,3</b>

Un'ultima considerazione riguarda l'attività lavorativa aziendale ed extraaziendale del conduttore. Come risulta dal Prospetto 12, per il complesso del Paese, su 3.251.000 aziende ve ne sono 741.000, pari al 22,8% del totale i cui conduttori svolgono prevalentemente attività in settori diversi dall'agricoltura. Detta percentuale risulta del 29% nel Centro, del 24,6% nel Nord e del 19,7% nel Sud. Inoltre, vi sono 144.000 aziende (4,4%) i cui conduttori esercitano attività part-time in altre aziende agricole, ed infine 2.366.000 aziende i cui conduttori esercitano attività esclusiva o prevalente presso la propria azienda. Sempre dal Prospetto 12, si desume, come era da attendersi, che, rispetto al Censimento del 1970, l'uscita delle aziende agricole dal settore è

avvenuta in maniera decrescente a mano a mano che si passa da aziende i cui conduttori svolgono attività prevalente in altre aziende agricole (—58,5%), ad aziende i cui conduttori svolgono la loro attività prevalentemente presso altro settore di attività economica (—11,2%) ad aziende, i cui conduttori, svolgono la loro attività esclusivamente o prevalentemente presso la propria azienda (—2,5%).

Tali diminuzioni, considerate anche in parallelo con il consolidamento di alcune strutture aziendali di maggiori dimensioni, sono una indicazione di una più ampia presenza di conduttori più qualificati e, per contro, dell'uscita dal settore agricolo di conduttori meno legati all'impresa agricola e professionalmente meno qualificati.

Gli aspetti sopra illustrati, risultano, peraltro, differenziati nelle tre grandi ripartizioni del Paese e sono, verosimilmente, riferibili a motivi sia di trasformazioni strutturali e sia occupazionali. Così, mentre nel Nord si riproduce, sia pure in misura diversa, lo stesso fenomeno osservato per il complesso del Paese, nel Centro si nota un aumento delle aziende (+6,7%) i cui conduttori esercitano attività part-time anche in altri settori del sistema economico e nel Sud si manifesta, particolarmente, una maggiore importanza, rispetto al 1970, delle aziende, i cui conduttori esercitano attività esclusiva o prevalente nella propria azienda (+6,3%) e ciò pur in presenza di una flessione (pari al 6,8%) del complesso delle aziende esistenti nel Mezzogiorno.

Prosp. 12 - AZIENDE SECONDO L'ATTIVITÀ LAVORATIVA AZIENDALE ED EXTRAZIENDALE DEL CONDUTTORE  
Numero aziende in migliaia

RIPARTIZIONI TERRITORIALI	CENSIMENTO 1982								VARIAZIONI % SUL 1970		
	Totale aziende		Aziende il cui conduttore presta attività						Aziende il cui conduttore presta attività		
			esclusiva- mente o prevalente- mente presso l'azienda		prevalentemente				esclusiva- mente o prevalente- mente presso l'azienda	prevalentemente	
	in altre aziende agricole				in altri settori		in altre aziende agricole	in altri settori			
Numero	%	Numero	%	Numero	%	Numero	%				
NORD	1.034	100,0	766	74,1	14	1,3	254	24,6	-12,8	-68,9	-17,5
CENTRO	549	100,0	377	68,7	13	2,4	159	28,9	-5,5	-61,0	+6,7
SUD	1.668	100,0	1.223	73,3	117	7,0	328	19,7	+6,3	-56,3	-12,8
<b>ITALIA</b>	<b>3.251</b>	<b>100,0</b>	<b>2.366</b>	<b>72,8</b>	<b>144</b>	<b>4,4</b>	<b>741</b>	<b>22,8</b>	<b>-2,5</b>	<b>-58,5</b>	<b>-11,0</b>

## PRINCIPALI CARATTERISTICHE STRUTTURALI DELLA VITICOLTURA

Come precedentemente accennato, l'utilizzazione del Campione al 10% ha permesso di far fronte agli impegni assunti dal nostro Paese con la Comunità Europea per quanto riguarda l'indagine comunitaria sulle superfici a vite.

Il campo di osservazione dell'indagine è costituito da tutte le aziende aventi una superficie coltivata a vite destinata normalmente alla produzione per la vendita, totale o parziale, di uva, di mosto di uva, di vino o di materiale per la moltiplicazione vegetativa della vite (barbatelle, viti di portinnesto).

La differenza tra il campo di osservazione del Censimento e quello dell'indagine comunitaria sulle superfici a vite è di 333 mila aziende in più per il Censimento con una superficie a vite maggiore di 17 mila ettari.

Le aziende con superficie coltivata a vite, rientranti in detto campo di osservazione, sono risultate, in complesso, 1.294.400 con una superficie agricola utilizzata pari a 6.814.501 ettari ed una superficie a vite di 1.115.608 ettari (Prospetto 13).

Con riferimento alle circoscrizioni territoriali c'è da rilevare che il 29,5% delle aziende (380.930) è situato nel Nord, il 19,5% (252.450) nel Centro ed il rimanente 51,0% (661.020) nel Sud.

Prosp. 13 - AZIENDE CON VITE E RELATIVA SUPERFICIE AGRICOLA UTILIZZATA (SAU) ED A VITE

RIPARTIZIONI TERRITORIALI	AZIENDE CON VITE IN COMPLESSO		SUPERFICIE							
			agricola utilizzata (SAU)			a vite			Incidenza (%) della superficie a vite sulla SAU	
	Numero	%	Ettari	%	Media per azienda (Ettari)	Ettari	%	Media per azienda (Ettari)		
1982										
NORD	380.930	29,5	1.921.620	28,2	5,0	327.208	29,3	0,9	17,0	
CENTRO	252.450	19,5	1.654.488	24,3	6,6	209.238	18,8	0,8	12,6	
SUD	661.020	51,0	3.238.393	47,5	4,9	579.162	51,9	0,9	17,9	
<b>ITALIA</b>	<b>1.294.400</b>	<b>100,0</b>	<b>6.814.501</b>	<b>100,0</b>	<b>5,3</b>	<b>1.115.608</b>	<b>100,0</b>	<b>0,9</b>	<b>16,4</b>	
1970 (*)										
NORD	682.407	34,8	2.878.495	31,6	4,2	407.720	34,4	0,6	14,2	
CENTRO	431.274	22,0	2.215.742	24,3	5,1	229.858	19,4	0,5	10,4	
SUD	845.888	43,2	4.023.734	44,1	4,8	547.697	46,2	0,7	13,6	
<b>ITALIA</b>	<b>1.959.569</b>	<b>100,0</b>	<b>9.117.971</b>	<b>100,0</b>	<b>4,7</b>	<b>1.185.275</b>	<b>100,0</b>	<b>0,6</b>	<b>13,0</b>	

(\*) Vedi nota (1) a pagina seguente.



In termini di superficie agricola utilizzata la distribuzione evidenzia una situazione che si discosta da quella del numero delle aziende, in specie nell'Italia centrale (24,3%) e meridionale (47,5%); di conseguenza l'ampiezza media per azienda della superficie agricola utilizzata delle aziende con vite, che per il Paese è pari a 5,3 ettari, risulta di 5,0 ettari nel Nord, di 6,6 nel Centro e di 4,9 nel Sud. Viceversa, l'ampiezza media per azienda della superficie coltivata a vite nelle varie circoscrizioni non si discosta in modo significativo dal valore medio nazionale (0,9 ettari), ad eccezione del meridione e delle isole, dove si hanno, rispettivamente, i valori minimi (0,7 ettari) e massimi (1,1 ettari).

Ponendo a confronto la situazione attuale con quella del 1970 (1) si rileva che il numero delle aziende viticole del Paese è diminuito di 665.169 unità, pari al 33,9%, la relativa superficie agricola utilizzata di 2.303.470 ettari (— 25,3%) e quella a vite di 69.667 ettari (— 5,9%) (Prospetto 14).

Prosp. 14 - VARIAZIONI ASSOLUTE E PERCENTUALI, RISPETTO AL 1970, DELLE AZIENDE CON VITE E RELATIVA SUPERFICIE AGRICOLA UTILIZZATA (SAU) ED A VITE

RIPARTIZIONI TERRITORIALI	VARIAZIONI RISPETTO AL 1970					
	assolute			percentuali		
	Aziende con vite in complesso	superficie (ettari)		Aziende con vite in complesso	superficie	
		agricola utilizzata (SAU)	a vite		agricola utilizzata (SAU)	a vite
NORD	-301.477	-956.875	-80.512	-44,2	-33,2	-19,7
CENTRO	-178.824	-561.254	-20.620	-41,5	-25,3	-9,0
SUD	-184.868	-785.341	31.465	-21,8	-19,5	5,7
<b>ITALIA</b>	<b>-665.169</b>	<b>-2.303.470</b>	<b>-69.667</b>	<b>-33,9</b>	<b>-25,3</b>	<b>-5,9</b>

La diminuzione delle aziende e della relativa superficie agricola utilizzata, generalizzata in tutto il territorio del Paese, ha toccato punte particolarmente significative nel Nord (rispettivamente —44,2% e —33,2%) e nel Centro (—41,5% e —25,3%). Diversa situazione si è riscontrata nelle superfici a vite, in quanto ad una diminuzione percentuale della superficie del —19,7% nel Nord e del —9,0% nel Centro, fa riscontro un aumento (+ 5,7%) nel Sud, dovuto soprattutto all'incremento avvenuto nelle isole (+ 14,9%).

Le percentuali sopraindicate evidenziano, al di là della già accennata diversità dei criteri classificatori delle superfici, peraltro scarsamente influente, l'entità dei mutamenti avvenuti nel periodo considerato indirizzati da un lato verso il contenimento della viticoltura, dall'altro alla migliore utilizzazione dei terreni a vocazione viticola. È da osservare, inoltre, che l'effetto combinato della già rilevata riduzione delle aziende, soprattutto di piccole dimensioni, e della

(1) I dati fanno riferimento alla rilevazione sulle aziende viticole effettuata congiuntamente al 2° Censimento dell'agricoltura del 1970 (Cfr. ISTAT - *Catasto viticolo 1970 - Vol. I - Caratteristiche delle aziende viticole* - Roma, 1972). Tali risultati riguardano le aziende che avevano la vite sia in coltura principale (vale a dire in coltura pura o mista prevalente, cioè consociata con altre coltivazioni rispetto alle quali la vite rivestiva maggior valore economico), sia in coltura secondaria (vite compresente ad altre coltivazioni rispetto alle quali assumeva minore valore economico).

Ai fini del Censimento 1982, come già precisato, la vite consociata è stata considerata soltanto per la parte di superficie effettivamente occupata. Nel 1970, invece, la superficie della vite consociata fu attribuita per intero alla coltura principale o alla coltura secondaria a seconda che il valore della produzione della vite fosse prevalente o meno economicamente rispetto a quello delle altre coltivazioni compresenti. Allo scopo di fornire risultati del 1970 confrontabili, seppure con le dovute cautele, con quelli ottenuti nel 1982, sono stati riportati i dati derivanti da una particolare elaborazione, adottando appositi coefficienti di conversione, secondo una metodologia utilizzata in campo comunitario.





Un altro elemento conoscitivo, molto importante nella struttura della viticoltura e determinante ai fini del relativo potenziale produttivo, riguarda l'anno di impianto delle viti.

Dal Prospetto 17 si rileva: a) i nuovi impianti (con meno di 3 anni) rappresentano una percentuale relativamente modesta (5,0%) del complesso della superficie a vite da vino, b) gli impianti in fase di incremento produttivo (compresi fra i 3 e i 9 anni di età) sono oltre il 32% di detta superficie, c) i vigneti da 10 a 19 anni di età, che forniscono di norma il maggiore contributo alla produzione di uva, costituiscono circa il 30% della superficie, d) gli impianti in fase di produzione decrescente (20 anni e più), coprono il rimanente 33% della superficie, percentuale tuttora cospicua, tenuto conto delle esigenze delle moderne tecniche colturali.

Tali dati confermano la sostanziale applicazione nel Paese del regime comunitario di impianti scaglionati su varie campagne viticole abbinato a misure concernenti l'abbandono e la ristrutturazione di talune superfici, il che può considerarsi un successo nella programmazione del settore.

Prosp. 17 - SUPERFICIE A VITE DA VINO PER ETÀ DI IMPIANTO

RIPARTIZIONI TERRITORIALI	TOTALE SUPERFICIE		SUPERFICIE PER ETÀ DELLE PIANTE (Ettari)				DISTRIBUZIONE PERCENTUALE DELLA SUPERFICIE PER ETÀ DELLE PIANTE				
	Ettari	%	Meno di 3 anni	3 - 9	10 - 19	20 anni e più	Meno di 3 anni	3 - 9	10 - 19	20 anni e più	TOTALE

1982

NORD	323.949	31,4	14.392	84.467	108.949	116.141	4,4	26,1	33,6	35,9	100,0
CENTRO	205.293	19,9	8.653	74.797	65.783	56.060	4,2	36,4	32,1	27,3	100,0
SUD	501.988	48,7	28.947	175.642	132.503	164.896	5,8	35,0	26,4	32,8	100,0
<b>ITALIA</b>	<b>1.031.230</b>	<b>100,0</b>	<b>51.992</b>	<b>334.906</b>	<b>307.235</b>	<b>337.097</b>	<b>5,0</b>	<b>32,5</b>	<b>29,8</b>	<b>32,7</b>	<b>100,0</b>

1970

NORD	404.645	36,5	40.094	109.401	87.852	167.298	9,9	27,1	21,7	41,3	100,0
CENTRO	223.303	20,1	31.500	40.770	34.749	116.283	14,1	18,3	15,6	52,0	100,0
SUD	481.069	43,4	43.323	112.393	119.296	206.057	9,0	23,4	24,8	42,8	100,0
<b>ITALIA</b>	<b>1.109.017</b>	<b>100,0</b>	<b>114.917</b>	<b>262.564</b>	<b>241.897</b>	<b>489.638</b>	<b>10,4</b>	<b>23,7</b>	<b>21,8</b>	<b>44,1</b>	<b>100,0</b>

Rispetto alla situazione rilevata nel 1970 appare evidente - sia per il complesso del Paese che per le singole circoscrizioni territoriali - non solo la parziale sostituzione dei vecchi impianti, ma anche una distribuzione più equilibrata nelle quote di superficie a vite nelle diverse classi di età.

Tra i caratteri rilevati sulla coltivazione della vite, particolare interesse meritano le varietà di vite (vitigni), soprattutto con riferimento alla natura della produzione ed all'età delle piante.

Il Censimento ha portato alla rilevazione di 295 vitigni di uva da vino (*vitigni specificati*) e di 33 vitigni di uva da tavola. Secondo quanto stabilito dai regolamenti comunitari tutte le viti che non è stato possibile identificare sono state comprese nella voce *vitigni non specificati*.

Nel Prospetto 18, i vitigni di uva da vino, elencati in ordine decrescente di superficie ripartita in 5 classi di età delle piante, si riferiscono, a quelli la cui superficie raggiunge almeno 1.000 ettari; tali vitigni (104) coprono una superficie dell'88,6% (913.665 ettari) del totale della vite per uva da vino.

La rilevazione ha messo in evidenza l'importanza di un numero limitato di vitigni sul complesso: 13 varietà, infatti, coprono il 49,8% degli impianti; in particolare due di esse (Sangiovese e Barbera) interessano da sole oltre il 15% della superficie a vite.

Infine, i vitigni non specificati costituiscono un'entità minima: la relativa superficie interessa appena poco più di 64.000 ettari (6,2%), peraltro, circa la metà, con vitigni di età superiore ai 19 anni.

Prosp. 18 - PRINCIPALI VITIGNI DI UVA DA VINO PER ETÀ DI IMPIANTO

VITIGNI	TOTALE SUPERFICIE		SUPERFICIE PER ETÀ DELLE VITI (Ettari)				
	Ettari	%	Meno di 3 anni	3 - 9	10 - 19	20 - 29	30 anni e più

#### VITIGNI SPECIFICATI

##### A) A MAGGIORE DIFFUSIONE

SANGIOVESE	94.826	92,0	4.877	41.452	31.897	7.689	8.911
BARBERA	62.233	60,4	2.125	12.889	12.675	10.118	24.426
CATARRATTO BIANCO COMUNE	59.815	58,0	2.534	23.797	20.760	9.191	3.533
TREBBIANO TOSCANO	55.193	53,5	3.668	23.798	16.704	4.864	6.159
MERLOT	45.559	44,2	1.202	13.742	19.018	7.954	3.643
NEGRO AMARO	36.416	35,3	1.417	7.790	10.028	7.016	10.165
MONTEPULCIANO	33.056	32,1	2.850	14.067	10.806	2.879	2.454
PRIMITIVO	29.612	28,7	909	5.272	6.861	6.371	10.109
TREBBIANO ROMAGNOLO	25.288	24,5	851	7.072	12.006	4.233	1.126
CATARRATTO BIANCO LUCIDO	20.056	19,5	1.057	9.524	6.726	2.107	642
CALABRESE	19.237	18,7	1.297	9.699	4.941	2.061	1.239
NURAGUS	16.521	16,0	305	3.885	5.409	2.666	4.256
MALVASIA BIANCA DI CANDIA	15.706	15,2	695	5.168	4.534	2.431	2.878
GARGANEGA	14.805	14,4	571	2.865	5.186	3.549	2.634
ANSONICA	14.530	14,1	1.167	8.202	3.742	942	477
AGLIANICO	14.308	13,9	496	3.686	3.148	2.736	4.242
CANNONAO	13.715	13,3	518	3.523	3.836	2.460	3.378
MALVASIA DEL CHIANTI	12.399	12,0	569	4.691	4.211	1.162	1.766
MOSCATO BIANCO	11.698	11,3	1.644	3.338	2.974	1.763	1.979
NERELLO MASCALESE	11.664	11,3	553	3.266	2.044	1.210	4.591
DOLCETTO	11.476	11,1	518	2.647	2.294	1.898	4.119
MONICA	9.986	9,6	286	2.989	2.974	1.697	2.040
MALVASIA BIANCA	8.811	8,5	425	2.833	2.388	1.482	1.683
MALVASIA NERA DI BRINDISI	7.859	7,6	531	2.581	2.739	1.014	994
TOCAI FRIULANO	7.259	7,0	291	1.883	2.885	1.492	708
NERELLO CAPPUCCIO	7.245	7,0	517	4.002	1.601	470	655
GAGLIOPPO	7.236	7,0	322	2.671	2.025	1.149	1.069
TREBBIANO D'ABRUZZO	7.150	6,9	1.368	3.264	1.577	573	368
ALBANA	6.689	6,5	177	2.005	2.705	1.069	733

## Segue: Prosp. 18 - PRINCIPALI VITIGNI DI UVA DA VINO PER ETÀ DI IMPIANTO

VITIGNI	TOTALE SUPERFICIE		SUPERFICIE PER ETÀ DELLE VITI (Ettari)				
	Ettari	‰	Meno di 3 anni	3 - 9	10 - 19	20 - 29	30 anni e più
CABERNET FRANC	6.679	6,5	432	2.334	2.912	731	270
CANAIOLO NERO	6.650	6,5	250	2.412	2.672	548	768
NEBBIOLO	6.237	6,0	298	1.190	1.798	818	2.133
PINOT BIANCO	6.192	6,0	1.017	2.395	1.843	717	220
VERDECA	6.170	6,0	301	561	823	927	3.558
PROSECCO	6.148	6,0	313	1.908	1.832	713	1.382
MALVASIA DEL LAZIO	5.764	5,6	312	1.660	1.467	1.037	1.288
ANCELOTTA	5.691	5,5	266	2.090	2.179	722	434
CILIEGIOLO	5.599	5,4	281	2.538	1.690	502	588
CROATINA	5.516	5,4	292	1.183	1.400	711	1.930
LAMBRUSCO SALAMINO	5.442	5,3	207	2.189	2.465	415	166
UVA DI TROIA	5.212	5,1	425	2.186	1.246	617	738
CORVINA VERONESE	5.188	5,0	383	1.908	1.776	838	283
FORTANA	5.101	4,9	86	1.158	2.346	804	707
GRILLO	4.965	4,8	229	1.382	1.268	1.465	621
BELLONE	4.857	4,7	119	1.070	1.141	772	1.755
SCHIAVA GROSSA	4.636	4,5	218	1.236	1.280	762	1.140
BOMBINO BIANCO	4.529	4,4	273	1.514	1.224	475	1.043
ALBAROLA	4.513	4,4	375	1.784	1.304	563	487
LAMBRUSCO MAESTRI	4.461	4,3	237	1.403	1.628	709	484
GRECO NERO	4.345	4,2	253	1.373	1.118	687	914
BIANCAME	4.125	4,0	213	1.056	851	554	1.451
TREBBIANO GIALLO	4.050	3,9	189	1.424	1.256	354	827
REGINA	3.823	3,7	81	902	1.544	936	360
GARIGNANO	3.504	3,4	255	1.052	1.070	332	795
BIANCO D'ALESSANO	3.471	3,4	31	192	318	454	2.476
RONDINELLA	3.444	3,3	223	1.158	1.409	448	206
PASCALE DI CAGLIARI	3.435	3,3	143	779	675	521	1.317
RABOSO PIAVE	3.428	3,3	33	718	1.617	698	362
BOMBINO NERO	3.392	3,3	103	709	1.008	689	883
VERMENTINO BIANCO	3.369	3,3	1123	968	1.026	492	760
VERDICCHIO BIANCO	3.281	3,2	240	1.335	1.162	230	314
FREISA	3.179	3,1	70	306	478	580	1.745
GRECANICO DORATO	2.783	2,7	438	707	721	414	503
LAMBRUSCO FOGLIA FRASTAGLIATA	2.672	2,6	117	774	749	339	693
VERDUZZO TREVIGIANO	2.584	2,5	30	665	1.241	448	200
MAGLIOCCO CANINO	2.524	2,4	159	747	712	365	541
TREBBIANO DI SOAVE	2.467	2,4	200	767	964	307	229
LAMBRUSCO MARANI	2.412	2,3	151	1.223	820	146	72
MALVASIA NERA DI LECCE	2.361	2,3	165	1.042	690	281	183
PIEDIROSSO	2.267	2,2	54	382	372	439	1.020
VERNACCIA DI ORISTANO	2.236	2,2	97	850	534	459	296
VERDUZZO FRIULANO	2.226	2,2	57	571	991	319	288
PINOT GRIGIO	2.223	2,2	432	1.001	485	236	69
MALVASIA BIANCA DI BASILICATA	2.168	2,1	53	762	343	396	614
LAMBRUSCO GRASPAROSSA	2.164	2,1	150	1.025	791	145	53
RIESLING ITALICO	2.111	2,0	161	775	748	193	234
LAMBRUSCO DI SORBARA	2.103	2,0	39	639	1.150	195	80
ALEATICO	2.040	2,0	50	405	790	280	515
CESANESE D'AFFILE	2.032	2,0	49	377	632	399	575
PERRICONE	2.017	2,0	133	1.068	377	168	271
MOLINARA	1.997	1,9	115	718	715	271	178
BOVALE SARDO	1.943	1,9	39	347	461	343	753
BOVALE GRANDE	1.899	1,8	103	321	325	308	842
CORTESE	1.851	1,8	177	393	571	416	294
CESANESE COMUNE	1.783	1,7	92	500	476	157	558

## Segue: Prosp. 18 - PRINCIPALI VITIGNI DI UVA DA VINO PER ETÀ DI IMPIANTO

VITIGNI	TOTALE SUPERFICIE		SUPERFICIE PER ETÀ DELLE VITI (Ettari)				
	Ettari	%	Meno di 3 anni	3 - 9	10 - 19	20 - 29	30 anni e più
PINOT NERO	1.712	1,7	284	459	678	131	160
MALVASIA NERA DI BASILICATA	1.567	1,5	44	456	346	338	383
PASSERINA	1.566	1,5	71	431	674	136	254
CABERNET SAUVIGNON	1.540	1,5	111	742	459	159	69
MONTÙ	1.505	1,5	28	327	667	348	135
GRECO BIANCO	1.483	1,4	44	445	462	212	320
RABOSO VERONESE	1.477	1,4	10	276	737	309	145
SCHIAVA GENTILE	1.440	1,4	62	442	373	238	325
COCOCCIOLA	1.428	1,4	55	480	445	240	208
CODA DI VOLPE BIANCA	1.414	1,4	49	291	293	310	471
SAUVIGNON	1.369	1,3	128	534	399	152	156
BONARDA PIEMONTESE	1.357	1,3	32	262	377	181	505
GRIGNOLINO	1.315	1,3	108	426	380	194	207
ZIBIBBO	1.251	1,2	3	10	29	31	1.178
OTTAVIANELLO	1.216	1,2	39	223	214	243	497
MONTONICO BIANCO	1.209	1,2	58	507	188	160	296
BRUNELLO DI MONTALCINO	11.193	1,2	87	556	266	148	136
VERDELLO	1.010	1,0	24	367	304	86	229
DURELLA	1.006	1,0	40	300	292	224	150
<b>TOTALE VITIGNI A MAGGIORE DIFFUSIONE</b>	<b>913.665</b>	<b>886,0</b>	<b>46.349</b>	<b>302.267</b>	<b>279.761</b>	<b>126.931</b>	<b>158.357</b>
<b>B) A MINORE DIFFUSIONE</b>	<b>53.182</b>	<b>51,6</b>	<b>2.904</b>	<b>15.352</b>	<b>13.512</b>	<b>6.940</b>	<b>14.474</b>
<b>TOTALE VITIGNI SPECIFICATI</b>	<b>966.847</b>	<b>937,6</b>	<b>49.253</b>	<b>317.619</b>	<b>293.273</b>	<b>133.871</b>	<b>172.831</b>
<b>VITIGNI NON SPECIFICATI:</b>							
- DI COLORE NERO	44.191	42,8	1.839	11.874	9.394	6.761	14.323
- DI ALTRO COLORE	20.191	19,6	900	5.413	4.569	3.202	6.107
<b>TOTALE VITIGNI NON SPECIFICATI</b>	<b>64.382</b>	<b>62,4</b>	<b>2.739</b>	<b>17.287</b>	<b>13.963</b>	<b>9.963</b>	<b>20.430</b>
<b>TOTALE GENERALE</b>	<b>1.031.229</b>	<b>1.000,0</b>	<b>51.992</b>	<b>334.906</b>	<b>307.236</b>	<b>143.834</b>	<b>193.261</b>





Tavole  
regionali

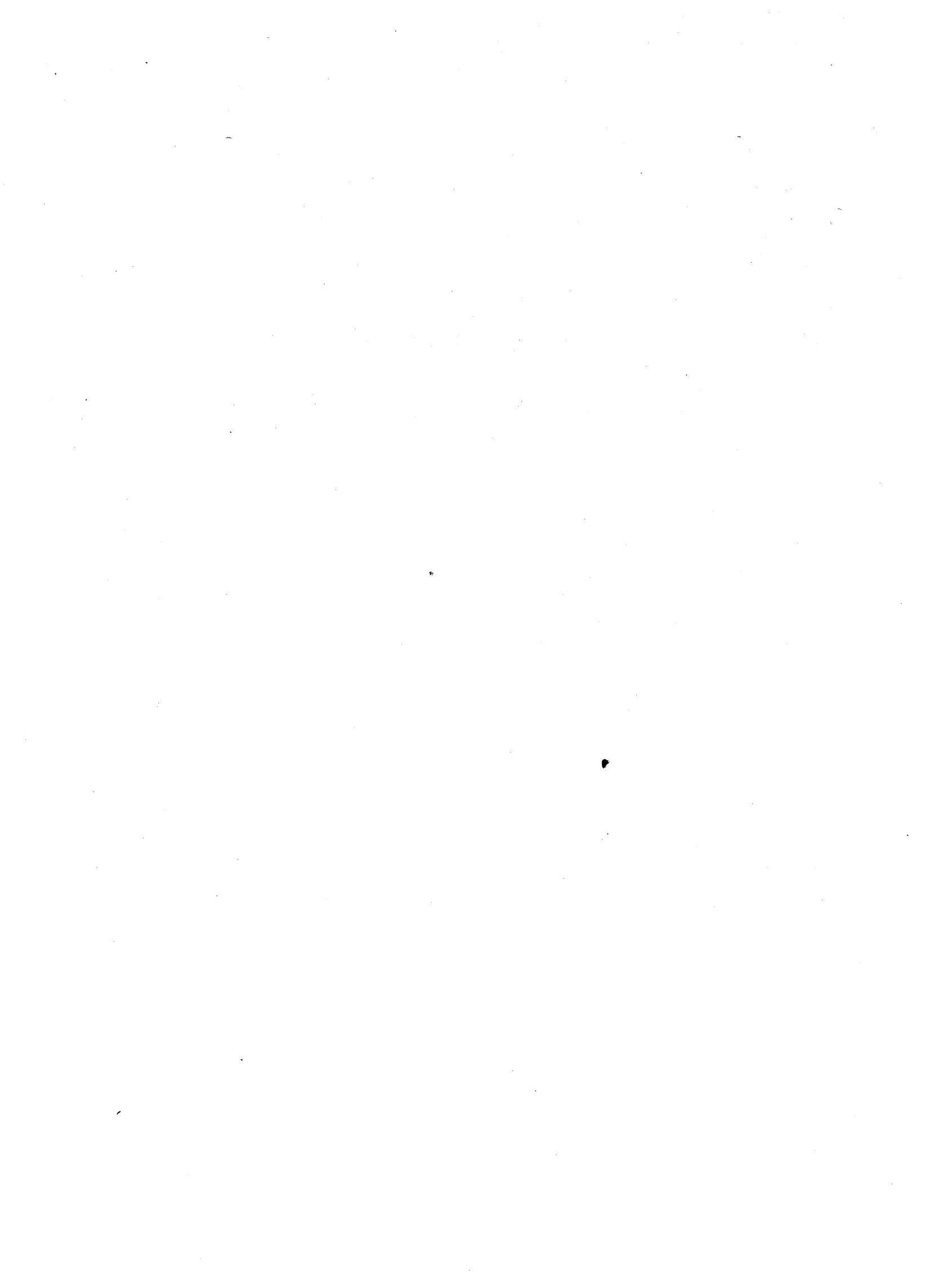

TAV. 1 - Aziende e relativa superficie totale ed agricola utilizzata

REGIONI	AZIENDE		SUPERFICIE						VARIAZIONI % SUL 1970		
	NUMERO	%	TOTALE			AGRICOLA UTILIZZATA			AZIENDE	SUPERFICIE	
			Ettari	%	Media per azienda	Ettari	%	Media per azienda		TOTALE	SAU
PIEMONTE	241.940	7,4	1.941.358	8,2	8,0	1.234.355	7,7	5,1	- 15,7	- 5,5	- 9,7
VALLE D'AOSTA	10.230	0,3	203.113	0,9	19,9	94.087	0,6	9,2	- 10,1	+ 0,8	- 6,3
LOMBARDIA	162.830	5,0	1.651.058	7,0	10,1	1.154.771	7,2	7,1	- 26,6	- 7,9	- 8,7
TRENTINO A. ADIGE	64.520	2,0	1.101.567	4,7	17,1	410.651	2,6	6,4	- 14,8	- 1,7	- 9,7
Bolzano - Eozen	26.820	0,8	618.117	2,6	23,0	258.603	1,6	9,6	- 1,5	+ 1,0	- 6,2
Trento	37.700	1,2	483.450	2,1	12,8	152.048	1,0	4,0	- 22,2	- 5,0	- 15,1
VENETO	241.060	7,4	1.350.503	5,7	5,6	912.497	5,7	3,8	- 8,5	- 4,1	- 8,0
FRIULI-VENEZIA G.	67.400	2,0	520.963	2,2	7,7	269.434	1,7	4,0	- 17,1	- 7,7	- 12,8
LIGURIA	80.390	2,5	376.741	1,6	4,7	121.770	0,8	1,5	- 12,0	- 12,6	- 13,7
EMILIA-ROMAGNA	174.930	5,3	1.767.852	7,5	10,1	1.274.416	8,0	7,3	- 11,7	- 4,2	- 5,5
TOSCANA	163.930	5,0	1.840.664	7,8	11,2	1.016.927	6,4	6,2	- 8,7	- 7,3	- 3,6
UMBRIA	61.120	1,9	709.318	3,0	11,6	425.937	2,7	7,0	- 1,8	- 2,8	+ 1,2
MARCHE	86.750	2,7	773.810	3,3	8,9	565.000	3,5	6,5	- 13,5	- 8,6	- 8,8
LAZIO	242.700	7,4	1.232.463	5,2	5,1	860.069	5,4	3,5	+ 1,1	- 14,4	- 12,5
ABRUZZI	116.070	3,5	809.285	3,4	7,0	529.863	3,3	4,6	- 14,4	- 9,8	- 12,0
MOLISE	45.820	1,4	350.809	1,5	7,7	264.712	1,6	5,8	- 13,6	- 8,1	- 2,8
CAMPANIA	293.030	9,0	1.051.388	4,5	3,6	739.873	4,6	2,5	- 6,6	- 8,5	- 7,0
PUGLIA	354.100	10,8	1.640.654	7,0	4,6	1.507.229	9,4	4,3	- 4,2	- 3,9	- 4,4
BASILICATA	85.150	2,6	890.032	3,8	10,5	642.756	4,0	7,5	- 7,3	+ 1,6	- 4,3
CALABRIA	222.280	6,8	1.222.989	5,2	5,5	767.784	4,8	3,5	- 9,6	- 6,8	- 8,5
SICILIA	436.990	13,3	2.046.148	8,7	4,7	1.739.287	10,9	4,0	- 6,2	- 6,1	- 9,4
SARDEGNA	119.320	3,7	2.079.209	8,8	17,4	1.457.178	9,1	12,2	+ 0,2	- 3,7	- 17,2
I T A L I A	3.270.560	100,0	23.559.924	100,0	7,2	15.988.596	100,0	4,9	- 9,3	- 6,0	- 8,6

TAV. 2 - Aziende e relativa superficie

Superficie in ettari

REGIONI	CONDUZIONE DIRETTA DEL COLTIVATORE							
	Con solo manodopera familiare		Con manodopera familiare prevalente		Con manodopera extra familiare prevalente		TOTALE	
	Aziende	Superficie	Aziende	Superficie	Aziende	Superficie	Aziende	Super totale
PIEMONTE	219.040	1.179.239,10	11.630	149.537,90	4.470	64.307,00	235.140	1.393.084,00
VALLE D'AOSTA	9.520	112.345,90	430	8.250,20	140	47.677,10	10.090	168.273,20
LOMBARDIA	134.260	813.414,10	10.570	227.414,40	4.570	154.580,70	149.400	1.200.409,20
TRENTINO - ALTO ADIGE	51.390	363.092,30	8.700	102.199,50	2.360	87.240,50	62.450	552.532,30
BOLZANO - BOZEN	18.730	259.132,00	5.580	89.596,50	1.570	81.892,40	25.880	430.620,90
TRENTO	32.660	103.960,30	3.120	12.603,00	790	5.348,10	36.570	121.911,40
VENETO	209.460	748.648,90	16.770	133.226,10	4.970	85.901,90	231.200	967.776,90
FRIULI-VENEZIA GIULIA	57.110	262.167,20	4.840	25.154,40	1.340	10.791,00	63.290	298.112,60
LIGURIA	74.360	294.152,10	2.540	9.907,30	1.280	6.255,70	78.180	310.315,10
EMILIA-ROMAGNA	126.720	895.671,50	21.240	279.108,20	6.610	127.798,90	154.570	1.293.578,60
TOSCANA	132.620	808.889,90	10.940	133.751,40	5.610	219.894,40	149.170	1.162.535,70
UMBRIA	47.290	249.665,90	5.560	65.701,80	2.870	76.460,10	55.720	391.827,80
MARCHE	63.190	397.386,10	5.980	58.511,40	3.140	44.753,90	72.310	500.651,40
LAZIO	210.940	587.918,00	17.890	125.859,40	6.980	126.464,40	235.810	840.241,80
ABRUZZO	100.530	369.108,10	7.950	46.219,10	2.420	20.191,50	110.900	435.518,70
MOLISE	40.850	253.659,00	2.910	28.671,40	880	12.722,40	44.640	295.052,80
CAMPANIA	234.060	590.441,20	37.060	115.372,10	13.980	88.757,10	285.100	794.570,40
PUGLIA	200.080	659.552,80	86.630	387.562,50	35.400	269.613,30	322.110	1.316.728,60
BASILICATA	63.180	397.425,20	13.890	191.014,90	5.520	78.719,40	82.590	667.159,50
CALABRIA	159.090	503.023,30	37.660	152.616,30	17.270	138.631,70	214.020	794.271,30
SICILIA	288.280	888.021,50	62.060	320.022,70	39.980	280.453,00	390.320	1.488.497,20
SARDEGNA	87.860	1.074.646,90	21.850	518.925,80	6.290	133.088,00	116.000	1.726.660,70
TOTALE ITALIA	2.509.830	11.453.469,00	387.100	3.070.926,80	166.080	2.074.302,00	3.063.010	16.597.797,80

totale per forma di conduzione

Superficie in ettari

REGIONI	CONDUZIONE PER FORMA DI CONDUZIONE							
	CONDUZIONE CON SALARIATI E/O COMPARTICIPANTI (IN ECONOMIA)		CONDUZIONE A COLONIA PARZIARIA APPODERATA (MEZZADRIA) ED ALTRA FORMA DI CONDUZIONE		TOTALE			
	Aziende	Superficie	Aziende	Superficie	Aziende	Superficie		
di cui in proprietà					totale	di cui in proprietà		
PIEMONTE	997.287,80	5.450	526.059,60	1.350	22.214,90	241.940	1.941.358,50	1.508.866,40
VALLE D'AOSTA	123.758,10	140	34.839,60	-	-	10.230	203.112,80	158.597,70
LOMBARDIA	715.176,40	11.920	413.722,30	1.510	36.926,90	162.830	1.651.058,40	1.131.170,80
TRENTINO - ALTO ADIGE	501.173,00	1.560	545.832,40	510	3.202,30	64.520	1.101.567,00	1.049.338,70
BOLZANO - BOZEN	402.728,50	760	186.830,10	180	665,80	26.820	618.116,80	589.460,40
TRENTO	98.444,50	800	359.002,30	330	2.536,50	37.700	483.450,20	459.878,30
VENETO	788.925,00	6.780	341.378,30	3.080	41.347,50	241.060	1.350.502,70	1.153.190,40
FRIULI-VENEZIA GIULIA	239.113,80	3.350	217.746,80	760	5.103,90	67.400	520.963,30	456.196,80
LIGURIA	292.795,40	970	50.725,90	1.240	15.699,60	80.390	376.740,60	358.045,40
EMILIA-ROMAGNA	1.062.745,00	13.520	395.836,50	6.840	78.436,60	174.930	1.767.851,70	1.477.448,20
TOSCANA	1.054.933,90	6.930	567.817,00	7.830	110.311,00	163.930	1.840.663,70	1.711.327,50
UMBRIA	355.254,30	2.950	268.101,40	2.450	49.389,30	61.120	709.318,50	656.714,10
MARCHE	447.036,30	5.230	191.895,50	9.210	81.263,30	86.750	773.810,20	713.051,00
LAZIO	768.016,50	4.530	369.732,50	2.360	22.488,60	242.700	1.232.462,90	1.147.382,40
ABRUZZO	383.664,20	1.350	301.135,40	3.820	72.631,00	116.070	809.285,10	745.240,90
MOLISE	247.630,80	800	45.538,90	380	10.217,30	45.820	350.809,00	300.101,60
CAMPANIA	671.627,70	5.140	194.655,00	2.790	62.162,10	293.030	1.051.387,50	919.363,10
PUGLIA	1.138.296,90	27.990	297.365,80	4.000	26.559,30	354.100	1.640.653,70	1.444.665,10
BASILICATA	545.079,50	2.090	212.779,10	470	10.093,40	85.150	890.032,00	742.717,60
CALABRIA	697.274,20	7.320	390.790,80	940	37.927,00	222.280	1.222.989,10	1.066.395,10
SICILIA	1.318.642,50	41.410	515.625,40	5.260	42.025,60	436.990	2.046.148,20	1.857.758,30
SARDEGNA	1.217.588,50	2.820	328.123,80	500	24.424,50	119.320	2.079.209,00	1.494.614,60
TOTALE ITALIA	13.566.019,80	152.250	6.209.702,00	55.300	752.424,10	3.270.560	23.559.923,90	20.092.185,70

TAV. 3 - Aziende per classe

Superficie in ettari

REGIONI	CLASSI DI SUPER							
	Fino a 0,99		1,00 - 1,99		2,00 - 4,99		5,00 - 9,99	
	Aziende	Superficie	Aziende	Superficie	Aziende	Superficie	Aziende	Superficie
PIEMONTE	52.990	28.016,40	43.500	62.842,20	67.590	221.750,60	42.120	294.875,30
VALLE D'AOSTA	2.330	1.148,60	1.720	2.497,50	2.790	9.085,00	1.680	11.803,60
LOMBARDIA	41.710	21.775,30	28.650	41.211,40	36.160	115.938,50	23.260	164.912,30
TRENTINO - ALTO ADIGE	17.360	8.338,10	10.700	15.298,30	14.860	47.024,90	8.900	61.863,50
BOLZANO - BOZEN	3.680	1.900,50	2.980	4.309,10	5.280	17.233,20	4.860	34.480,00
TRENTO	13.680	6.437,60	7.720	10.989,20	9.580	29.791,70	4.040	27.383,50
VENETO	67.950	36.319,80	53.000	74.915,10	66.900	208.464,30	29.930	204.311,30
FRIULI-VENEZIA GIULIA	16.540	8.680,30	13.440	18.898,80	19.230	61.060,60	9.930	68.736,70
LIGURIA	31.630	13.264,30	14.100	19.941,70	18.930	60.125,50	9.030	62.194,40
EMILIA-ROMAGNA	22.200	12.281,30	22.470	31.799,80	44.380	145.792,70	37.390	264.916,10
TOSCANA	47.180	21.461,80	28.240	38.393,40	36.970	116.175,60	22.570	153.554,60
UMBRIA	17.870	8.246,90	10.250	13.764,50	13.240	40.186,70	8.140	55.945,40
MARCHE	12.640	6.734,60	12.370	16.930,10	25.480	82.090,70	18.490	126.890,50
LAZIO	97.940	45.565,60	53.510	71.834,70	56.030	168.511,90	19.990	133.732,40
ABRUZZO	25.730	13.263,10	25.970	35.505,80	38.700	119.543,10	16.880	111.965,30
MOLISE	5.940	3.240,50	7.530	10.447,90	14.790	47.927,60	10.140	69.754,00
CAMPANIA	119.830	56.882,90	67.390	91.920,10	68.740	206.031,80	23.530	156.939,70
PUGLIA	140.750	76.094,80	81.930	113.320,10	71.730	217.469,00	29.380	203.583,30
BASILICATA	20.030	9.653,10	13.560	18.260,80	22.570	70.979,80	13.880	95.074,50
CALABRIA	90.270	41.727,60	48.810	65.675,00	48.420	146.166,60	19.360	129.999,70
SICILIA	168.620	77.412,80	87.570	119.897,30	99.710	309.360,60	43.980	297.352,30
SARDEGNA	35.430	15.848,60	20.020	26.546,50	21.730	66.988,60	12.210	84.604,20
TOTALE ITALIA	1.034.940	505.956,40	644.730	889.897,00	788.950	2.460.674,10	400.790	2.753.009,10

## di superficie totale

Superficie in ettari

FICIE TOTALE								REGIONI
10,00 - 19,99		20,00 - 49,99		50,00 ed oltre		TOTALE		
Aziende	Superficie	Aziende	Superficie	Aziende	Superficie	Aziende	Superficie	
22.020	301.452,60	9.890	284.260,00	3.260	748.161,40	241.370	1.941.358,50	PIEMONTE
780	10.434,90	370	10.254,30	540	157.888,90	10.210	203.112,80	VALLE D'AOSTA
16.070	225.279,20	10.710	324.640,20	4.930	757.301,50	161.490	1.651.058,40	LOMBARDIA
5.760	81.985,00	4.530	138.170,90	2.110	748.886,30	64.220	1.101.567,00	TRENTINO - ALTO ADIGE
4.210	61.524,30	3.960	121.560,10	1.610	377.109,60	26.580	618.116,80	BOLZANO - BOZEN
1.550	20.460,70	570	16.610,80	500	371.776,70	37.640	483.450,20	TRENTO
14.770	200.269,30	5.910	173.013,50	2.040	453.209,40	240.500	1.350.502,70	VENETO
5.780	77.368,70	1.620	46.926,10	690	239.296,10	67.230	520.963,30	FRIULI-VENEZIA GIULIA
4.510	60.510,80	1.480	41.348,50	440	119.355,40	80.120	376.740,60	LIGURIA
28.710	398.623,90	14.560	426.712,20	3.810	487.725,70	173.520	1.767.851,70	EMILIA-ROMAGNA
13.490	185.329,70	9.410	282.420,70	5.520	1.043.327,90	163.380	1.840.663,70	TOSCANA
5.730	78.788,00	3.670	109.045,40	2.110	403.341,60	61.010	709.318,50	UMBRIA
10.890	147.945,60	4.980	145.032,70	1.810	248.186,00	86.560	773.810,20	MARCHE
7.890	105.550,00	3.980	117.451,60	2.500	589.816,70	241.840	1.232.462,90	LAZIO
6.310	82.439,90	1.680	47.342,70	620	399.226,20	115.890	809.285,10	ABRUZZO
4.830	64.503,70	1.990	57.843,90	540	97.091,40	45.760	350.809,00	MOLISE
8.320	109.453,20	2.990	85.837,60	1.310	344.322,20	292.110	1.051.387,50	CAMPANIA
16.260	221.711,30	9.540	292.488,70	4.060	515.986,50	353.700	1.640.653,70	PUGLIA
7.630	103.456,20	4.630	135.818,80	2.810	456.788,80	85.110	890.032,00	BASILICATA
8.350	110.201,70	4.190	123.161,80	2.400	606.056,70	221.800	1.222.989,10	CALABRIA
20.120	271.247,60	10.760	316.867,20	4.120	654.010,40	434.880	2.046.148,20	SICILIA
9.990	137.185,60	9.800	302.180,80	9.030	1.445.854,70	118.210	2.079.209,00	SARDEGNA
218.210	2.973.735,90	116.640	3.460.817,60	54.650	10.515.833,80	3.258.910	23.559.923,90	TOTALE ITALIA

TAV. 4 - Aziende per classe di

Superficie in ettari

REGIONI	CLASSI DI SUPERFICIE							
	Fino a 0,99		1,00 - 1,99		2,00 - 4,99		5,00 - 9,99	
	Aziende	Superficie	Aziende	Superficie	Aziende	Superficie	Aziende	Superficie
PIEMONTE	82.800	35.201,40	37.460	53.330,70	51.680	167.111,00	28.440	198.411,20
VALLE D'AOSTA	4.040	1.680,10	1.730	2.450,50	2.130	6.786,30	880	6.136,80
LOMBARDIA	53.170	23.923,80	25.270	35.636,50	29.830	94.973,70	17.760	125.861,20
TRENTINO - ALTO ADIGE	24.240	9.865,30	9.740	13.806,20	13.320	42.475,10	7.220	49.884,50
BOLZANO - BOZEN	5.000	2.354,30	3.220	4.705,40	6.840	22.668,70	5.080	35.421,60
TRENTO	19.240	7.511,00	6.520	9.100,80	6.480	19.806,40	2.140	14.462,90
VENETO	88.600	42.680,60	50.800	72.140,80	56.560	175.396,00	23.320	160.049,10
FRIULI-VENEZIA GIULIA	23.630	10.735,00	13.890	19.531,70	15.540	48.518,20	7.430	51.858,90
LIGURIA	50.800	18.540,10	13.120	18.021,70	9.620	28.959,10	2.690	18.501,30
EMILIA-ROMAGNA	32.580	16.359,70	24.030	34.405,00	45.560	147.850,20	34.460	242.884,00
TOSCANA	63.860	26.914,70	26.170	36.144,10	31.990	101.004,30	15.580	108.244,30
UMBRIA	22.440	10.006,80	10.390	14.365,20	12.290	38.411,60	7.150	49.615,60
MARCHE	18.460	9.027,40	14.070	20.081,60	25.160	81.972,10	15.430	107.160,80
LAZIO	115.960	52.089,90	49.880	68.871,50	47.130	143.741,80	15.940	107.863,40
ABRUZZO	37.510	18.187,00	27.150	38.041,70	31.650	98.904,10	12.540	85.274,60
MOLISE	10.740	5.336,90	8.010	11.262,60	13.180	42.379,50	7.590	52.329,70
CAMPANIA	138.770	64.625,20	66.040	92.011,00	58.090	177.196,40	18.170	123.256,00
PUGLIA	146.140	78.322,30	80.960	112.752,20	69.460	211.518,50	29.100	203.044,10
BASILICATA	25.850	11.985,70	14.370	19.785,90	19.980	63.692,50	11.660	80.939,50
CALABRIA	106.270	47.968,10	46.070	62.851,50	41.610	126.087,40	15.140	101.662,10
SICILIA	182.610	81.417,80	84.970	117.469,50	94.330	295.325,40	40.240	275.334,60
SARDEGNA	42.100	18.775,10	19.400	26.003,10	19.690	61.183,00	11.540	81.027,90
TOTALE ITALIA	1.270.570	583.642,90	623.520	868.963,00	688.760	2.153.486,20	322.280	2.229.338,70

superficie agricola utilizzata (SAU)

Superficie in ettari

AGRICOLA UTILIZZATA (SAU)								REGIONI
10,00 - 19,99		20,00 - 49,99		50,00 ed oltre		TOTALE		
Aziende	Superficie	Aziende	Superficie	Aziende	Superficie	Aziende	Superficie	
14.300	196.273,50	7.050	203.234,10	2.280	380.792,40	224.010	1.234.354,30	PIEMONTE
410	5.759,20	230	6.789,90	260	64.484,40	9.680	94.087,20	VALLE D'AOSTA
12.630	177.482,30	8.540	260.165,60	3.760	436.728,20	150.960	1.154.771,30	LOMBARDIA
3.490	47.029,60	1.340	39.264,60	850	208.325,20	60.200	410.650,50	TRENTINO - ALTO ADIGE
2.710	36.870,50	930	27.678,20	600	128.908,40	24.380	258.603,10	BOLZANO - BOZEN
780	10.159,10	410	11.590,40	250	79.416,80	35.820	152.047,40	TRENTO
10.870	148.329,50	4.520	132.640,60	1.560	181.260,80	236.230	912.497,40	VENETO
3.730	49.722,00	1.110	34.440,30	470	54.628,20	65.800	269.434,30	FRIULI-VENEZIA GIULIA
630	7.945,30	190	5.467,10	130	24.335,50	77.180	121.770,10	LIGURIA
21.720	298.571,80	9.910	259.246,90	2.300	275.097,90	169.660	1.274.415,50	EMILIA-ROMAGNA
10.090	137.633,30	6.540	194.078,60	3.080	412.907,40	157.310	1.016.926,70	TOSCANA
4.460	60.706,10	2.190	66.001,80	1.320	186.830,10	60.240	425.937,20	UMBRIA
8.130	111.138,70	3.300	100.004,40	1.150	135.614,60	85.700	564.999,60	MARCHE
6.180	83.877,10	3.170	95.661,70	1.800	377.963,70	240.060	860.069,10	LAZIO
4.470	58.712,50	1.260	36.046,70	430	194.696,70	115.010	529.863,30	ABRUZZO
3.610	48.842,60	1.690	49.312,10	380	55.248,20	45.200	264.711,60	MOLISE
5.950	80.376,60	2.000	58.008,10	790	144.400,20	289.810	739.873,50	CAMPANIA
15.090	207.649,20	9.010	273.916,10	3.660	420.027,10	353.420	1.507.229,50	PUGLIA
6.560	89.899,30	3.730	112.438,20	2.240	264.015,60	84.350	642.756,70	BASILICATA
6.340	84.170,20	3.130	94.657,80	1.500	250.386,70	220.060	767.783,80	CALABRIA
18.660	252.964,60	9.810	289.683,00	3.560	427.091,70	434.180	1.739.286,60	SICILIA
9.430	131.771,40	9.050	283.626,20	6.470	854.792,30	117.680	1.457.178,10	SARDEGNA
166.750	2.278.854,80	86.870	2.594.683,80	37.990	5.279.626,90	3.196.740	15.988.596,30	TOTALE ITALIA

**TAV. 5 - Ripartizione della superficie aziendale secondo l'utilizzazione dei terreni**

Superficie in ettari

REGIONI	SUPERFICIE AGRICOLA UTILIZZATA (SAU)				SUPERFICIE A BOSCHI	ALTRA SUPERFICIE	TOTALE
	Seminativi	Prati permanenti e pascoli	Coltivazioni permanenti	TOTALE			
PIEMONTE	615.453,80	490.874,20	128.026,30	1.234.354,30	527.807,30	179.196,90	1.941.358,50
VALL' D'AOSTA	1.059,90	91.237,80	1.789,50	94.087,20	92.202,10	16.823,50	203.112,80
LOMBARDIA	750.918,60	360.332,00	43.520,70	1.154.771,30	354.332,90	141.954,20	1.651.058,40
TRENTINO - ALTO ADIGE	14.418,00	352.033,40	44.199,10	410.650,50	570.002,70	120.913,80	1.101.567,00
BOLZANO - SÜDTIROL	7.472,50	229.171,80	21.958,80	258.603,10	283.771,60	75.742,10	618.116,80
TRENTO	6.945,50	122.861,60	22.240,30	152.047,40	286.231,10	45.171,70	483.450,20
VENETO	608.539,20	173.877,70	130.080,50	912.497,40	230.002,60	208.002,70	1.350.502,70
FRIULI-VENEZIA GIULIA	190.569,10	52.085,00	26.780,20	269.434,30	208.147,40	43.381,60	520.963,30
LIGURIA	18.977,00	63.332,30	39.460,80	121.770,10	218.873,00	40.097,50	376.740,60
EMILIA-ROMAGNA	933.169,10	156.374,20	184.872,20	1.274.415,50	305.848,40	187.587,80	1.767.851,70
TOSCANA	616.972,60	177.621,20	222.332,90	1.016.926,70	701.133,50	122.603,50	1.840.663,70
UMBRIA	254.121,30	119.286,60	52.529,30	425.937,20	245.444,30	37.937,00	709.318,50
MARCHE	446.260,10	73.621,20	45.118,30	564.999,60	123.187,40	85.623,20	773.810,20
LAZIO	449.930,90	220.727,70	189.410,50	860.069,10	278.041,90	94.351,90	1.232.462,90
ABRUZZO	245.847,80	204.223,20	79.792,30	529.863,30	191.824,80	87.597,00	809.285,10
MOLISE	199.265,40	41.237,80	24.208,40	264.711,60	53.806,50	32.290,90	350.809,00
CAMPANIA	392.416,60	120.155,00	227.301,90	739.873,50	234.572,70	76.941,30	1.051.387,50
PUGLIA	757.283,90	160.003,00	589.942,60	1.507.229,50	79.247,80	54.176,40	1.640.653,70
BASILICATA	404.002,40	180.188,10	58.566,20	642.756,70	181.920,80	65.354,50	890.032,00
CALABRIA	285.125,30	194.432,30	288.226,20	767.783,80	354.248,50	100.956,80	1.222.989,10
SICILIA	906.902,70	329.099,50	503.284,40	1.739.286,60	198.060,80	108.800,80	2.046.148,20
SARDEGNA	365.827,80	968.022,80	123.327,50	1.457.178,10	456.944,30	165.086,60	2.079.209,00
TOTALE ITALIA	8.457.061,50	4.528.765,00	3.002.769,80	15.988.596,30	5.601.649,70	1.969.677,90	23.559.923,90

TAV. 6 - Aziende con seminativi per principali coltivazioni

Superficie in ettari

REGIONI	CEREALI				COLTIVAZIONI ORTIVE		COLTIVAZIONI FORAGGERE AVVICENDATE	
	TOTALE		di cui frumento		Aziende	Superficie a coltivazioni ortive	Aziende	Superficie a coltivazioni foraggere avvicendate
	Aziende	Superficie a cereali	Aziende	Superficie a frumento				
PIEMONTE	114.340	462.597,80	67.550	156.953,50	30.550	10.567,90	51.000	121.839,80
VALLE D'AOSTA	90	213,70	180	122,20	200	171,50	120	36,80
LOMBARDIA	78.070	470.474,70	32.130	106.640,80	11.390	10.442,20	44.170	246.531,10
TRENTINO - ALTO ADIGE	7.610	3.167,30	900	316,10	4.150	874,30	5.680	6.469,50
ROZANO - ROZEN	4.090	2.162,10	750	247,10	1.140	396,90	3.140	3.239,60
TRENTO	3.520	1.005,20	150	69,00	3.010	477,40	2.540	3.229,90
VENETO	157.490	426.229,50	35.260	93.927,30	24.670	14.994,60	61.890	126.109,40
FRIDLI-VENEZIA GIULIA	47.430	144.930,70	4.040	9.358,00	9.290	1.706,60	22.430	38.925,40
LIGURIA	8.190	4.147,90	3.350	2.193,00	24.840	4.785,60	4.910	2.665,70
EMILIA-ROMAGNA	97.310	369.340,20	85.180	273.075,80	25.460	28.600,90	94.450	397.924,60
TOSCANA	72.450	367.778,50	44.260	220.845,40	34.750	12.138,50	46.330	166.184,80
UMBRIA	37.080	146.079,40	31.590	94.915,10	11.870	2.507,30	26.150	75.593,80
MARCHE	64.470	258.659,80	53.010	183.765,40	23.380	11.333,20	53.910	132.580,70
LAZIO	83.050	224.004,10	65.400	156.409,10	43.470	23.241,40	57.080	169.347,60
ABRUZZO	71.060	122.764,10	63.470	88.816,90	29.950	9.274,90	54.890	85.492,50
MOLISE	33.680	136.009,70	31.250	107.721,90	9.910	2.629,80	20.360	39.978,80
CAMPANIA	120.040	196.526,60	100.650	121.633,80	97.680	47.323,00	64.440	90.781,20
PUGLIA	104.130	578.435,20	98.090	503.311,30	38.440	41.601,20	13.560	64.291,00
BASILICATA	56.550	332.576,40	54.300	289.164,30	16.110	8.638,30	10.680	23.951,40
CALABRIA	80.190	169.795,50	68.550	134.559,40	54.100	22.484,80	16.560	38.142,10
SICILIA	164.770	583.746,70	161.790	559.462,50	40.310	29.075,00	29.640	108.863,70
SARDEGNA	31.410	192.696,30	20.420	85.389,40	25.980	21.553,70	17.300	101.597,10
TOTALE ITALIA	1.430.290	5.190.174,10	1.021.370	3.188.581,20	556.500	303.944,70	695.550	2.037.307,00



TAV. 7 - Aziende con coltivazioni legnose agrarie per principali coltivazioni

Superficie in ettari

REGIONI	VITE		OLIVO		AGRUMI		FRUTTIFERI	
	Aziende	Superficie a vite	Aziende	Superficie ad olivo	Aziende	Superficie ad agrumi	Aziende	Superficie a fruttiferi
PIEMONTE	96.920	74.634,10	20	28,30	20	9,60	43.490	31.609,60
VALLE D'AOSTA	4.730	999,30	-	-	-	-	1.450	320,60
LOMBARDIA	45.630	30.862,40	2.230	1.256,30	10	4,50	7.040	5.209,90
TRENTINO - ALTO ADIGE	20.150	14.166,20	850	255,80	10	1,80	19.710	29.024,90
BOLZANO - BOZEN	5.170	5.263,60	-	-	-	-	8.730	16.360,20
TRENTO	14.980	8.902,60	850	255,80	10	1,80	10.980	12.664,70
VENETO	157.160	98.900,00	5.030	2.581,30	130	49,00	15.120	26.344,00
FRIULI-VENEZIA GIULIA	34.760	22.098,50	280	42,40	-	-	1.490	3.350,10
LIGURIA	41.690	7.485,90	40.240	21.919,30	1.650	117,90	13.420	2.496,50
EMILIA-ROMAGNA	95.770	83.749,30	3.470	1.349,00	40	51,00	39.030	90.610,30
TOSCANA	101.200	89.243,90	72.880	89.085,00	270	29,20	10.010	5.622,30
UMBRIA	43.200	22.180,10	28.550	27.548,70	-	-	1.770	603,10
MARCHE	59.180	31.938,00	30.360	6.528,90	80	43,50	6.980	3.997,90
LAZIO	139.110	71.704,10	118.640	80.589,90	3.250	934,40	34.360	29.806,60
ABRUZZO	75.120	40.961,20	63.740	32.667,60	130	26,10	8.610	4.467,10
MOLISE	27.200	9.749,00	21.980	12.962,80	10	2,00	1.610	1.360,10
CAMPANIA	153.050	49.158,00	96.060	60.327,90	14.270	6.076,50	70.420	67.675,10
PUGLIA	155.360	176.467,40	239.810	333.172,90	5.580	7.011,90	87.700	71.303,60
BASILICATA	47.610	17.884,70	35.860	27.523,20	3.530	3.351,50	5.060	5.333,00
CALABRIA	82.330	36.535,30	133.640	167.049,00	31.880	34.104,10	16.650	7.908,00
SICILIA	170.180	185.272,20	161.940	121.511,30	85.400	107.338,80	92.300	82.969,70
SARDEGNA	77.370	68.604,40	38.450	33.487,70	10.830	8.142,60	17.380	10.848,20
TOTALE ITALIA	1.627.720	1.132.594,00	1.094.030	1.019.887,30	157.090	167.294,40	493.600	480.860,60

**TAV. 8 - Aziende che praticano l'irrigazione secondo la forma di approvvigionamento dell'acqua irrigua ed il sistema di irrigazione**

Superficie in ettari

REGIONI	AZIENDE	SUPERFICIE IRRIGATA (ettari)	FORMA DI APPROVVIGIONAMENTO DELL'ACQUA IRRIGUA		SISTEMA DI IRRIGAZIONE		
			Indipendente	Dipendente	Aspersione	Sommersione	Scorrimento superficiale ed infiltrazione laterale
PIEMONTE	54.480	315.791,30	24.330	38.910	6.410	6.090	47.380
VALLE D'AOSTA	7.930	16.341,00	2.880	5.960	2.500	-	6.880
LCMBARDIA	57.920	614.762,20	17.500	47.280	20.170	3.460	41.450
TRENTINO - ALTO ADIGE	24.360	50.266,00	8.820	18.030	20.170	130	6.470
BOLZANO - BOZEN	11.490	32.691,50	5.440	7.550	10.380	90	2.710
TRENTO	12.870	17.574,50	3.380	10.480	9.790	40	3.760
VENETO	60.530	224.083,00	21.190	41.830	29.210	930	34.060
FRIULI-VENEZIA GIULIA	15.330	48.365,00	4.000	12.090	6.260	200	10.540
LIGURIA	49.480	11.081,00	33.710	18.240	7.270	2.350	28.060
EMILIA-ROMAGNA	43.840	216.897,20	23.950	22.900	28.460	730	16.910
TOSCANA	25.690	70.028,00	22.970	3.100	12.650	230	14.860
UMBRIA	9.900	30.903,30	8.500	1.520	4.590	180	6.100
MARCHE	15.500	38.579,60	13.210	2.770	7.320	200	9.760
LAZIO	44.490	98.637,70	35.510	10.750	22.940	560	22.560
ABRUZZO	25.160	31.404,30	16.730	8.920	10.650	180	16.170
MOLISE	3.460	5.266,80	2.010	1.560	530	50	2.940
CAMPANIA	102.510	117.060,50	83.790	22.110	14.870	1.340	88.240
PUGLIA	59.160	155.714,10	40.530	20.310	20.070	1.240	33.630
BASILICATA	20.300	32.874,60	12.770	8.110	4.370	810	15.170
CALABRIA	73.170	63.166,20	58.090	16.170	5.110	3.680	64.370
SICILIA	116.900	179.547,30	57.660	62.430	12.970	52.080	47.630
SARDEGNA	29.510	51.846,60	20.750	9.930	7.660	730	22.880
TOTALE ITALIA	839.620	2.372.615,70	508.900	372.920	244.180	75.170	536.060

TAV. 9 - Aziende con allevamenti per principali categorie di bestiame

REGIONI	TOTALE DELLE AZIENDE CON ALLEVAMENTI	BOVINI			OVINI		SUINI	
		Aziende	Capi		Aziende	Capi	Aziende	Capi
			TOTALE	di cui vacche				
PIEMONTE	141.490	57.840	1.194.980	413.620	6.600	107.060	19.460	668.860
VALLE D'AOSTA	6.080	3.370	38.830	18.580	440	6.190	860	1.140
LOMBARDIA	102.020	49.620	2.006.520	639.230	6.750	72.560	27.750	2.737.870
TRENTINO - ALTO ADIGE	28.740	19.360	205.540	95.490	2.540	43.060	14.090	45.740
BOLZANO - BOZEN	15.890	12.860	149.840	65.890	2.150	27.730	11.340	34.180
TRENTO	12.850	6.500	55.700	29.600	390	15.330	2.750	11.560
VENETO	167.780	70.680	1.367.470	314.780	1.710	31.240	48.520	631.840
FRIULI-VENIZIA GIULIA	48.810	18.110	194.840	79.860	710	4.240	17.110	152.070
LIGURIA	39.770	6.680	26.490	12.650	4.000	25.280	1.540	8.220
EMILIA-ROMAGNA	112.080	40.810	1.037.380	393.660	3.910	87.370	27.440	2.221.550
TOSCANA	89.120	16.600	200.200	58.920	8.520	619.650	22.850	418.120
UMBRIA	37.030	8.950	125.290	32.810	6.380	179.350	22.440	417.360
MARCHE	61.820	18.050	185.930	62.950	10.670	176.110	40.600	298.020
LAZIO	103.200	33.730	333.990	147.150	15.380	653.900	54.140	205.240
ABRUZZO	70.380	19.220	148.690	51.510	26.920	396.540	41.330	130.000
MOLISE	24.280	8.440	63.060	24.000	7.160	118.670	17.220	52.790
CAMPANIA	131.260	50.230	309.340	143.140	18.280	250.160	86.440	211.930
PUGLIA	24.880	11.990	175.570	68.680	6.600	444.030	5.570	52.010
BASILICATA	31.360	10.220	95.330	42.710	9.890	290.640	23.700	87.260
CALABRIA	67.890	18.300	134.800	49.030	9.750	189.600	54.550	129.670
SICILIA	45.720	22.640	402.460	135.820	9.390	553.460	9.820	100.120
SARDEGNA	42.640	16.100	280.290	108.680	19.990	2.316.130	19.010	212.360
TOTALE ITALIA	1.376.350	500.940	8.527.000	2.893.270	175.590	6.565.240	554.440	8.782.170

TAV. 10 - Aziende che utilizzano i principali mezzi meccanici di uso agricolo

REGIONI	TRATTRICI		MOTOCOLTIVATORI		APPARECCHI PER LA IRRORAZIONE E LA LOTTA ANTIPARASSITARIA		TREBBIATRICI E MIETITREBBIATRICI		RACCOGLITRICI TRINCIATRICI	
	Aziende	Numero di mezzi in proprietà	Aziende	Numero di mezzi in proprietà	Aziende	Numero di mezzi in proprietà	Aziende	Numero di mezzi in proprietà	Aziende	Numero di mezzi in proprietà
PIEMONTE	135.880	144.210	124.450	132.740	74.350	49.860	84.290	5.370	32.460	20.060
VALLE D'AOSTA	3.080	2.360	6.180	7.290	1.320	1.220	10	10	1.730	450
LOMBARDIA	94.520	116.130	86.460	81.140	52.650	32.240	57.290	3.790	27.720	23.640
TRENTINO - ALTO ADIGE	28.260	27.450	36.260	39.630	19.880	15.320	2.710	1.750	8.500	10.170
BOLZANO - BOZEN	14.580	13.880	17.470	19.470	9.140	6.440	2.660	1.710	6.930	8.250
TRENTO	13.680	13.570	18.790	20.160	10.740	8.880	50	80	1.570	1.920
VENETO	174.990	143.780	146.410	138.900	93.770	62.040	98.680	2.100	25.180	13.840
FRIULI-VENEZIA GIULIA	45.380	36.400	22.930	19.800	25.170	15.150	31.790	770	6.810	4.420
LIGURIA	7.810	6.550	36.010	50.690	8.310	9.440	1.030	140	480	170
EMILIA-ROMAGNA	141.250	165.670	139.290	141.920	80.170	56.270	90.880	2.490	40.980	20.650
TOSCANA	87.420	72.870	66.260	68.460	29.630	25.330	49.050	2.770	6.890	3.380
UMBRIA	44.690	27.300	36.420	29.850	13.700	9.260	33.110	1.130	7.180	1.640
MARCHE	70.650	52.190	54.190	43.200	24.680	16.320	58.100	1.780	12.610	4.580
LAZIO	115.560	66.000	111.410	89.250	34.070	23.820	49.480	2.340	7.460	2.890
ABRUZZO	83.200	44.440	65.930	51.060	20.820	14.930	56.380	1.220	6.710	2.420
MOLISE	30.540	12.400	23.140	17.760	4.520	1.900	26.760	670	2.010	770
CAMPANIA	132.160	58.540	134.660	101.350	38.570	29.880	61.260	1.920	8.620	2.120
PUGLIA	142.010	62.120	251.510	156.660	88.230	36.180	75.000	3.590	3.390	1.550
BASILICATA	48.810	20.170	28.630	20.270	12.560	4.740	41.080	1.830	2.600	1.010
CALABRIA	86.180	19.840	61.780	32.510	7.370	3.290	32.940	860	3.070	660
SICILIA	193.660	55.420	187.270	121.970	35.040	19.240	117.000	1.650	4.570	1.140
SARDEGNA	54.420	21.530	32.160	23.740	7.680	4.770	16.010	560	3.280	1.230
TOTALE ITALIA	1.720.470	1.155.370	1.651.350	1.368.190	672.420	431.200	982.850	36.740	212.250	116.790

## TAV. 11 - Conduttori per classe di età e sesso

## A - TOTALE

REGIONI	CLASSI DI ETÀ DEL CONDUTTORE (anni)							TOTALE
	14 - 24	25 - 34	35 - 44	45 - 54	55 - 59	60 - 64	65 ed oltre	
PIEMONTE	3.730	9.530	27.810	53.500	35.220	26.870	83.060	239.720
VALLE D'AOSTA	140	400	1.250	2.490	1.360	1.160	3.300	10.100
LOMBARDIA	4.960	7.500	20.240	39.110	24.750	18.550	45.490	160.600
TRENTINO - ALTO ADIGE	1.200	4.800	10.640	15.910	9.690	6.820	14.490	63.550
BELZANCO - BOZENO	470	2.550	5.550	6.930	3.770	2.490	4.560	23.320
TRENTO	730	2.250	5.090	8.980	5.920	4.330	9.930	37.230
VENETO	4.510	12.500	34.340	60.020	37.580	26.760	64.060	239.770
FRIULI-VENEZIA GIULIA	1.690	2.820	9.150	15.170	9.700	7.910	20.560	67.000
LIGURIA	1.600	2.690	7.820	17.330	10.610	9.640	30.230	79.920
EMILIA-ROMAGNA	2.390	6.350	19.870	41.640	27.340	22.230	52.190	172.010
TOSCANA	4.400	6.520	19.270	36.640	24.720	20.880	49.550	161.980
UMBRIA	1.170	2.770	8.260	15.140	9.910	7.600	15.410	60.260
MARCHE	2.130	3.470	10.930	23.020	14.540	10.840	21.040	85.970
LAZIO	6.370	15.170	36.890	61.400	35.390	29.090	57.220	241.530
ABRUZZO	1.700	5.660	15.090	29.130	17.240	14.830	31.950	115.600
MOLISE	770	2.150	5.520	11.530	6.760	5.430	13.420	45.580
CAMPANIA	6.070	15.550	40.530	77.560	43.920	34.910	73.780	292.320
PUGLIA	11.300	20.760	56.570	96.280	50.390	39.720	78.470	353.490
BASILICATA	1.660	4.210	10.780	23.090	13.020	9.700	22.260	84.720
CALABRIA	10.710	11.840	28.690	53.820	30.990	25.230	60.430	221.710
SICILIA	17.090	21.030	56.140	104.180	60.440	51.110	126.210	436.200
SARDEGNA	2.510	6.360	17.000	28.750	16.860	13.080	34.320	118.880
TOTALE ITALIA	86.100	162.080	436.790	805.710	480.430	382.360	897.440	3.250.910

## segue TAV. 11 - Conduitori per classe di età e sesso

## B - MASCHI

REGIONI	CLASSI DI ETÀ DEL CONDUTTORE (anni)							TOTALE
	14 - 24	25 - 34	35 - 44	45 - 54	55 - 59	60 - 64	65 ed oltre	
PIEMONTE	3.330	7.410	21.270	41.710	28.170	20.290	62.370	184.550
VALLE D'AOSTA	100	270	930	1.840	940	790	2.310	7.180
IGNEBARDIA	4.830	6.280	17.230	33.020	20.840	15.140	36.540	133.880
TRENTINO - ALTO ADIGE	1.150	4.370	9.250	13.700	7.960	5.510	11.290	53.230
BOLZANO - BOZEN	450	2.300	4.950	6.210	3.120	2.030	3.730	22.790
TRENTO	700	2.070	4.300	7.490	4.840	3.480	7.560	30.440
VENETO	4.300	10.840	30.120	51.640	31.400	22.050	50.550	200.900
FRIULI-VENEZIA GIULIA	1.580	2.110	6.730	11.440	7.070	5.540	14.580	49.050
LIGURIA	1.450	1.780	5.390	12.300	7.280	6.430	19.920	54.550
EMILIA-ROMAGNA	2.210	5.230	16.660	35.840	22.940	18.400	42.840	144.120
TOSCANA	4.050	5.220	15.190	29.820	19.820	16.410	38.350	128.860
UMBRIA	1.110	2.240	6.890	12.810	8.060	6.190	12.460	49.670
MARCHE	2.090	2.840	9.230	19.820	12.550	9.190	17.560	73.280
LAZIO	5.480	10.860	27.200	47.260	27.590	22.220	43.940	184.550
ABRUZZO	1.540	4.260	11.760	22.720	13.920	11.570	24.870	90.640
MOLISE	650	1.430	4.210	8.830	5.250	4.170	9.960	34.500
CAMPANIA	5.350	11.370	30.080	58.340	33.390	25.670	54.150	218.350
PUGLIA	10.400	14.520	41.470	73.230	38.650	29.720	57.200	265.190
BASILICATA	1.530	3.100	8.170	17.930	10.100	7.400	16.820	65.050
CALABRIA	9.880	8.350	20.950	39.250	22.300	17.260	42.280	160.270
SICILIA	15.840	15.920	43.430	81.830	47.170	38.680	92.200	335.070
SARDEGNA	2.360	5.640	14.810	24.790	14.640	11.000	28.260	101.500
TOTALE ITALIA	79.230	124.040	340.880	638.120	380.040	293.630	678.450	2.534.390

**TAV. 12 - Giornate di lavoro prestate dalle varie categorie di manodopera agricola**

REGIONI	CATEGORIE DI MANODOPERA AGRICOLA						TOTALE
	Manodopera familiare				Operai a tempo indeterminato, categ. speciali, impiegati, dirigenti	Operai a tempo determinato, coloni impropri ed assimilati	
	conduttore	coniuge del conduttore	altri familiari del conduttore	TOTALE			
PIEMONTE	26.698.680	10.511.430	11.519.770	48.729.880	1.571.520	1.724.100	52.025.460
VALLE D'AOSTA	888.470	392.510	365.280	1.646.260	14.380	44.020	1.704.660
LOMBARDIA	19.495.960	5.009.030	11.290.000	35.794.990	5.021.210	753.230	41.569.430
TRENTINO - ALTO ADIGE	7.165.790	2.498.090	3.834.380	13.498.220	633.070	948.280	15.079.570
BOLZANO - BOZEN	4.077.440	1.598.800	2.485.670	8.161.910	468.660	622.250	9.252.820
TRENTO	3.088.350	899.290	1.348.670	5.336.310	164.410	326.030	5.826.750
VENETO	26.209.580	9.507.550	12.568.560	48.285.690	2.309.140	2.171.620	52.766.450
FRIULI-VENEZIA GIULIA	5.838.930	2.558.160	2.448.580	10.845.670	768.710	627.540	12.241.920
LIGURIA	7.778.700	3.085.180	2.690.580	13.554.460	128.210	403.740	14.086.410
EMILIA-ROMAGNA	22.360.760	9.316.370	11.968.290	43.645.420	4.421.870	6.305.270	54.372.560
TOSCANA	17.059.990	6.729.810	6.962.130	30.751.930	3.211.520	4.177.690	38.141.140
UMBRIA	5.102.310	2.186.930	2.093.660	9.382.900	749.860	1.267.440	11.400.200
MARCHE	10.195.160	5.264.390	3.880.220	19.339.770	944.450	1.747.240	22.031.460
LAZIO	18.923.920	8.414.750	6.560.040	33.898.710	1.478.510	2.662.120	38.039.340
ABRUZZO	11.656.230	6.269.400	3.537.380	21.463.010	231.970	912.660	22.607.640
MOLISE	3.816.610	1.968.830	1.068.770	6.854.210	70.550	256.540	7.181.300
CAMPANIA	28.930.000	14.760.330	10.060.170	53.750.500	477.890	6.264.150	60.492.540
PUGLIA	20.040.380	6.338.200	5.549.520	31.928.100	1.027.660	16.132.020	49.087.780
BASILICATA	5.909.260	2.718.770	1.598.370	10.226.400	311.380	1.645.150	12.182.930
CALABRIA	13.489.090	5.044.170	3.206.630	21.739.890	474.590	5.256.150	27.470.630
SICILIA	25.159.280	4.323.140	5.001.690	34.484.110	837.980	20.239.580	55.561.670
SARDEGNA	11.863.070	1.817.340	4.682.470	18.362.880	835.920	1.941.200	21.140.000
<b>TOTALE ITALIA</b>	<b>288.582.130</b>	<b>108.714.380</b>	<b>110.886.450</b>	<b>508.182.960</b>	<b>25.520.390</b>	<b>75.479.740</b>	<b>609.183.090</b>

TAV. 13 - Aziende secondo l'attività lavorativa aziendale ed extraaziendale del conduttore

REGIONI	ATTIVITÀ PRESTATATA								
	Esclusivamente presso l'azienda	Prevalentemente presso l'azienda				Prevalentemente extraaziendale			
		TOTALE	con attività secondaria presso altre aziende agricole	con attività secondaria in aziende industriali	con attività secondaria in altri settori	TOTALE	presso altre aziende agricole	presso aziende industriali	in altri settori
PIEMONTE	180.130	5.070	1.020	870	3.180	54.520	1.480	17.980	35.060
VALLE D'AOSTA	7.110	380	30	90	260	2.610	60	870	1.680
LOMBARDIA	114.510	3.920	950	730	2.240	42.170	1.790	15.780	24.600
TRENTINO - ALTO ADIGE	39.550	3.250	770	620	1.860	20.750	1.590	7.340	11.820
BOLZANO - BOZEN	15.760	2.290	630	440	1.220	8.270	1.250	3.070	3.950
TRENTO	23.790	960	140	180	640	12.480	340	4.270	7.870
VENETO	163.410	5.010	1.360	840	2.810	71.350	3.540	25.570	42.240
FRIULI-VENEZIA GIULIA	48.220	920	250	130	540	17.860	450	7.010	10.400
LIGURIA	59.950	1.520	250	160	1.110	18.450	370	3.540	14.540
EMILIA-ROMAGNA	127.140	5.530	2.430	530	2.570	39.340	5.040	7.890	26.410
TOSCANA	108.390	4.080	970	620	2.490	49.510	3.150	11.140	35.220
UMBRIA	38.070	1.150	340	190	620	21.040	1.630	4.280	15.130
MARCHE	59.390	3.550	1.700	420	1.430	23.030	2.660	5.460	14.910
LAZIO	157.420	5.320	1.600	860	2.860	78.790	5.760	20.100	52.930
ABRUZZO	85.930	2.900	550	680	1.670	26.770	1.200	9.220	16.350
MOLISE	35.740	960	270	160	530	8.880	700	2.520	5.660
CAMPANIA	224.900	9.430	3.860	910	4.660	57.990	9.510	9.190	39.290
PUGLIA	220.530	17.600	13.810	460	3.330	115.360	48.880	10.420	56.060
BASILICATA	58.470	4.040	1.390	420	2.230	22.210	3.350	4.440	14.420
CALABRIA	154.440	7.890	3.300	720	3.870	59.380	12.130	7.900	39.350
SICILIA	300.550	14.120	8.030	470	5.620	121.530	36.820	9.120	75.590
SARDEGNA	82.260	3.510	1.460	270	1.780	33.110	4.110	5.440	23.560
TOTALE ITALIA	2.266.110	100.150	44.340	10.150	45.660	884.650	144.220	185.210	555.220





**Tavole per ripartizione  
territoriale e zona  
altimetrica**

















segue TAV. 14 - Aziende per forma di conduzione, classe di super

Superficie in ettari

NORD -

Table with columns: FORME DI CONDUZIONE, CLASSI DI SUPERFICIE TOTALE, AZIENDE, SUPERFICIE (proprietà, affitto, TOTALE), SOLO PROPRIETÀ, AZIENDE, SUPERFICIE. Rows include categories like CONDUZIONE DIRETTA DEL COLTIVATORE, CON MANODOPERA FAMILIARE, etc.

ficie totale e titolo di possesso della superficie totale

Planura

Superficie in ettari

Table with columns: SOLO AFFITTO, AZIENDE, SUPERFICIE, PARTE IN PROPRIETÀ E PARTE IN AFFITTO, AZIENDE, SUPERFICIE (proprietà, affitto, TOTALE), FORME DI CONDUZIONE, CLASSI DI SUPERFICIE TOTALE. Rows include categories like CONDUZIONE DIRETTA DEL COLTIVATORE, CON SOLO MANODOPERA FAMILIARE, etc.

















segue TAV. 14 - Aziende per forma di conduzione, classe di super

Superficie in ettari SUD -

Table with columns: FORME DI CONDUZIONE CLASSI DI SUPERFICIE TOTALE, Aziende, Superficie (proprietà, affitto, TOTALE), SOLO PROPRIETÀ (Aziende, Superficie). Rows include various agricultural management forms like 'CONDUZIONE DIRETTA DEL COLTIVATORE' and 'CONDUZIONE A COLONIA PARZIARIA'.

ficie totale e titolo di possesso della superficie totale

Planura Superficie in ettari

Table with columns: SOLO AFFITTO, PARTE IN PROPRIETÀ E PARTE IN AFFITTO, FORME DI CONDUZIONE CLASSI DI SUPERFICIE TOTALE. Sub-columns include Aziende and Superficie for each category. Rows include 'CONDUZIONE DIRETTA DEL COLTIVATORE' and 'CONDUZIONE A COLONIA PARZIARIA'.

**TAV. 15 - Aziende e superficie delle principali coltivazioni  
per classe di superficie totale e forma di utilizzazione dei terreni**

A - AZIENDE

ITALIA - Totale

FORME DI UTILIZZAZIONE DEI TERRENI E COLTIVAZIONI	CLASSI DI SUPERFICIE TOTALE (ettari)							TOTALE
	Fino a 0,99	1,00 — 1,99	2,00 — 4,99	5,00 — 9,99	10,00 — 19,99	20,00 — 49,99	50,00 ed oltre	
SEMINATIVI	524.970	420.080	600.390	339.920	191.310	103.140	43.640	2.223.450
CEREALI DI CUI:	205.830	252.390	424.070	266.160	157.540	87.490	36.810	1.430.290
FRUMENTO	105.370	161.560	310.700	214.360	129.470	71.460	28.450	1.021.370
GRANOTURCO	103.250	110.530	174.750	107.760	63.920	32.070	12.210	604.490
RISO	440	910	1.510	970	1.710	2.040	1.930	9.510
PATATA	76.850	64.330	95.900	53.260	27.090	11.740	3.290	332.460
BARBARIETOLA DA ZUCC.	2.100	5.740	19.690	21.970	16.960	9.490	3.800	79.750
PIANTE INDUSTRIALI DI CUI:	10.760	10.820	17.100	10.530	6.260	3.560	2.180	61.210
TABACCO	8.890	8.640	12.970	6.550	2.990	820	490	41.350
ORTIVE	152.930	105.000	141.440	78.740	44.920	23.010	10.460	556.500
-IN PIENA ARIA DI CUI: CARCIOFO	150.210	102.970	139.510	78.050	44.570	22.830	10.380	548.520
FRAGOLA	7.830	5.700	8.170	5.210	2.690	1.120	720	31.440
POMODORO	2.140	2.480	4.030	2.790	1.010	260	160	12.870
	65.310	38.180	42.610	21.510	11.080	5.580	2.050	186.320
-PROTETTE IN SERRA	5.260	4.470	4.890	2.530	1.360	500	300	19.310
IN TUNNELS, CAMPANE	4.760	3.830	3.710	1.810	870	310	250	15.540
	590	720	1.340	810	560	200	60	4.280
FIORI E PIANTE ORNAM. DI CUI: IN PIENA ARIA	9.570	4.080	3.480	1.260	510	150	90	19.140
IN SERRA	6.280	2.940	2.580	880	350	100	60	13.190
	4.740	2.270	1.560	530	190	60	50	9.400
FORAGGERE AVVICENDATE	71.380	92.380	197.930	151.780	101.860	56.490	23.730	695.550
PRATI PERM. E PASCOLI	108.580	113.870	203.610	133.190	83.960	53.520	32.710	729.440
PRATI PERMANENTI	78.110	81.030	143.870	93.310	54.240	29.080	12.610	492.250
PASCOLI	32.430	38.130	80.360	61.150	46.800	36.500	27.310	322.680
COLTIV. LEGNOSE AGRAR.	751.340	470.690	578.240	280.420	142.180	66.600	25.940	2.315.410
VITE DI CUI: PER LA PROD.	443.390	327.180	445.420	227.240	114.450	51.330	18.710	1.627.720
-VINI A DENOMINAZ. DI ORIGINE CONTROLLATA (VINI DOC)	17.360	16.610	29.460	20.390	12.100	6.320	3.700	105.940
-ALTRI VINI (COMPR. I VINI DA TAVOLA CON INDICAZ. GEOGRAFICA)	410.980	304.400	415.120	211.260	105.970	47.000	16.650	1.511.380
-UVA DA TAVOLA	22.610	16.520	22.830	9.980	4.640	2.230	930	79.740
OLIVO	340.530	234.290	280.830	127.960	62.530	32.820	15.070	1.094.030
AGRUMI DI CUI:	71.260	31.230	29.140	12.810	6.820	3.840	1.990	157.090
ARANCIO	45.690	22.610	21.860	10.180	5.600	3.180	1.750	110.870
LIMONE	25.950	9.990	8.940	3.580	2.200	1.120	640	52.420
FRUTTIFERI DI CUI:	140.970	100.280	131.800	66.130	34.010	14.620	5.790	493.600
MELO	26.710	21.360	33.560	20.440	11.270	4.920	1.830	120.090
PERO	19.250	14.080	20.610	13.630	8.550	4.030	1.970	82.120
PESCO	25.330	20.260	32.240	20.790	11.380	4.110	1.840	115.950
HANDOPLO	44.620	31.810	40.770	17.440	8.850	4.430	1.980	149.900
NOCCIOLO	29.350	20.980	23.150	9.320	3.900	1.380	600	88.680
VIVAI	4.520	3.980	5.450	3.020	1.610	570	320	19.470
CASTAGNETI DA FRUTTO	17.940	21.130	37.400	22.020	12.770	5.890	2.840	119.990
SUP. AGR. UTILIZZATA	1.015.030	631.580	774.460	394.280	215.030	114.270	52.080	3.196.730
COLTURE BOSCHIVE PIOPPETE	111.270	140.040	252.000	159.240	94.470	54.190	31.500	842.710
BOSCHI	6.810	8.010	15.110	9.370	6.260	4.270	2.820	52.650
	105.730	134.910	244.710	155.010	91.160	51.340	29.870	812.730
SUP. AGRAR. NON UTIL.	122.130	124.860	191.900	106.230	58.410	31.420	16.970	651.920
ALTRA SUPERFICIE	458.570	361.240	523.350	308.180	180.590	99.010	46.120	1.977.060
SUPERFICIE TOTALE	1.034.940	644.730	788.950	400.790	218.210	116.640	54.650	3.258.910



segue TAV. 15 - Aziende e superficie delle principali coltivazioni  
per classe di superficie totale e forma di utilizzazione dei terreni

A - AZIENDE

ITALIA - Montagna

FORME DI UTILIZZAZIONE DEI TERRENI E COLTIVAZIONI	CLASSI DI SUPERFICIE TOTALE (ettari)							TOTALE
	Fino a 0,99	1,00 — 1,99	2,00 — 4,99	5,00 — 9,99	10,00 — 19,99	20,00 — 49,99	50,00 ed oltre	
SEMINATIVI	103.130	93.150	146.870	88.190	47.390	23.020	8.350	510.100
CEREALI	38.890	47.800	82.720	53.210	29.500	15.610	5.510	273.240
DI CUI:								
FRUMENTO	24.720	35.820	66.280	43.370	23.950	12.640	4.190	210.970
GRANOTURCO	17.010	18.240	31.140	19.780	10.080	4.040	1.160	101.450
RISO	10	40	40	-	30	-	-	120
PATATA	31.540	32.470	57.020	35.830	18.600	8.560	2.390	186.410
BARBABIETOLA DA ZUCC.	520	1.640	3.120	1.540	490	140	40	7.490
PIANTE INDUSTRIALI	750	920	1.370	900	550	210	80	4.780
DI CUI:								
TABACCO	630	780	1.220	760	420	130	50	3.990
ORTIVE	26.150	22.560	36.300	20.050	11.370	5.330	1.860	123.620
-IN PIENA ARIA	26.130	22.540	36.260	20.040	11.360	5.330	1.860	123.520
DI CUI: CAPCIOFO	440	310	320	220	100	50	30	1.470
FRAGOLA	430	380	770	460	140	30	-	2.210
POMODORO	10.480	7.540	9.320	3.890	1.710	860	220	34.020
-PROTETTE	150	170	110	50	30	20	-	530
IN SERRA	120	160	80	40	20	10	-	430
IN TUNNELS, CAMPANE	30	10	30	10	10	10	-	100
FIORI E PIANTE ORNAM.	660	350	420	250	100	20	10	1.810
DI CUI: IN PIENA ARIA	510	290	360	200	80	10	10	1.460
IN SERRA	240	150	100	70	-	-	10	570
PORAGGERE AVVICENDATE	13.540	19.830	45.240	38.180	23.990	12.650	4.360	157.790
PRATI PERM. E PASCOLI	45.850	52.030	97.970	67.190	40.280	21.950	11.630	336.900
PRATI PERMANENTI	34.790	38.790	71.620	49.320	28.570	14.420	5.510	243.020
PASCOLI	12.460	17.340	42.290	34.860	25.120	16.530	10.480	159.080
COLTIV. LEGNOSE AGRAR.	126.560	83.100	111.540	55.530	26.220	10.750	3.460	417.160
VITE	74.840	59.500	86.850	45.060	21.370	8.570	2.480	298.670
DI CUI: PER LA PROD.								
-VINI A DENOMINAZ. DI ORIGINE CONTROLLATA (VINI DOC)	3.870	2.790	3.610	1.650	880	400	120	13.320
-ALTRI VINI (COMPR. I VINI DA TAVOLA CON INDICAZ. GEOGRAFICA)	71.100	57.130	83.680	43.720	20.600	8.240	2.410	286.880
-UVA DA TAVOLA	800	580	1.040	420	280	160	20	3.300
OLIVO	55.410	37.220	48.360	21.470	9.560	4.500	1.680	178.200
AGRUMI	8.840	3.300	3.340	1.230	550	390	160	17.810
DI CUI:								
ARANCIO	4.680	2.050	2.320	900	430	270	100	10.750
LIMONE	4.360	1.380	1.360	480	210	150	90	8.030
FRUTTIFERI	24.000	16.970	23.710	11.960	5.400	2.400	760	85.200
DI CUI:								
MELO	10.500	8.530	12.570	6.770	3.130	1.220	350	43.070
PERO	3.360	2.920	4.100	2.600	1.230	680	270	15.160
PESCO	2.190	1.700	2.630	1.550	630	330	100	9.130
MANDORLO	2.780	1.860	2.650	1.180	640	510	160	9.780
NOCCILOLO	6.110	4.090	4.970	2.260	980	350	190	18.950
VIVAI	1.590	1.280	1.540	920	470	120	50	5.970
CASTAGNETI DA FRUTTO	11.600	14.250	26.280	16.310	9.900	4.090	1.470	83.900
SUP. AGR. UTILIZZATA	185.610	131.710	188.630	105.740	56.720	27.410	12.870	708.690
COLTURE BOSCHIVE	45.370	61.230	116.270	78.860	45.980	23.210	12.180	383.100
PIOPPETE	430	550	1.090	760	350	210	190	3.580
BOSCHI	45.110	60.900	115.840	78.620	45.900	23.160	12.170	381.700
SUP. AGRAR. NON UTIL.	36.680	41.680	71.990	42.170	22.190	10.850	5.740	231.300
ALTRA SUPERFICIE	74.380	68.860	121.580	81.920	47.770	24.090	11.340	429.940
SUPERFICIE TOTALE	192.950	138.270	197.250	109.510	58.690	28.730	14.270	739.670

segue TAV. 15 - Aziende e superficie delle principali coltivazioni  
per classe di superficie totale e forma di utilizzazione dei terreni

ITALIA - Montagna

B - SUPERFICIE INVESTITA (ettari)

FORME DI UTILIZZAZIONE DEI TERRENI E COLTIVAZIONI	CLASSI DI SUPERFICIE TOTALE (ettari)							TOTALE
	Fino a 0,99	1,00 — 1,99	2,00 — 4,99	5,00 — 9,99	10,00 — 19,99	20,00 — 49,99	50,00 ed oltre	
SEMINATIVI	23.127,10	50.953,50	164.737,20	209.517,90	211.832,90	202.410,30	246.316,10	1.108.895,00
CEREALI DI CUI:	9.971,20	25.405,90	84.743,10	104.880,60	104.197,80	98.630,40	115.294,80	543.123,80
FRUMENTO	6.695,20	18.681,00	60.779,80	73.292,10	71.817,00	70.584,70	78.582,70	380.432,50
GRANOTURCO	2.365,30	3.974,90	9.709,60	9.397,60	7.767,80	5.996,60	5.461,50	44.673,30
RISO	1,00	6,20	4,70	-	38,10	-	-	50,00
PATATA	2.381,90	4.158,40	9.550,40	7.647,50	5.072,10	2.895,40	3.078,20	34.783,90
BARBABIETOLA DA ZUCC.	141,60	753,70	2.094,00	1.475,10	591,50	372,90	595,00	6.023,80
PIANTE INDUSTRIALI DI CUI:	180,80	373,30	780,30	799,10	607,10	650,40	163,40	3.554,40
TABACCO	161,60	341,00	723,50	565,40	447,20	335,60	63,40	2.637,70
ORTIVE	3.417,90	4.272,50	8.143,60	5.501,50	3.367,50	2.289,00	5.396,70	32.388,70
-IN PIENA ARIA DI CUI: CARCIOFO	3.407,10	4.262,00	8.133,20	5.499,00	3.366,80	2.262,80	5.396,70	32.327,60
FRAGOLA	14,00	17,30	22,70	21,90	33,20	1,60	22,00	132,70
POMODORO	50,60	64,40	195,40	168,60	103,00	2,10	-	584,10
-PROTETTE IN SERRA	519,90	653,00	1.111,30	531,90	440,50	230,40	348,10	3.835,10
IN TUNNELS, CAMPANE	10,80	10,50	10,40	2,50	0,70	26,20	-	61,10
FIORI E PIANTE ORNAM.	9,90	10,00	4,20	2,20	0,60	6,20	-	33,10
DI CUI: IN PIENA ARIA	0,90	0,50	6,20	0,30	0,10	20,00	-	28,00
IN SERRA	120,90	112,90	258,80	166,90	71,10	4,20	7,00	741,80
FORAGGERE AVVICENDATE	91,90	89,50	200,60	153,50	19,20	4,00	6,50	565,20
PRATI PERM. E PASCOLI	22,50	18,80	34,20	10,80	-	-	0,50	86,80
PRATI PERMANENTI PASCOLI	3.100,70	9.623,70	41.706,40	72.234,40	83.919,30	83.381,10	90.071,60	384.037,20
COLTIV. LEGNOSE AGPAR.	12.681,60	33.123,00	133.887,60	187.953,50	215.599,20	258.256,20	1.526.866,10	2.368.367,20
VITE DI CUI: PER LA PROD.	9.267,90	23.950,30	91.063,80	121.152,80	119.670,80	105.822,60	185.711,50	656.639,70
-VINI A DENOMINAZ. DI ORIGINE CONTROLLATA (VINI DOC)	3.413,70	9.172,70	42.823,80	66.800,70	95.928,40	152.433,60	1.341.154,60	1.711.727,50
-ALTRI VINI (COMPR. I VINI DA TAVOLA CON INDICAZ. GEOGRAFICA)	33.422,70	41.894,10	80.460,50	54.651,00	36.936,50	25.563,90	20.517,30	293.446,00
-UVA DA TAVOLA	12.748,80	15.697,40	28.293,90	17.617,70	11.541,60	7.125,40	4.594,80	97.619,60
OLIVO	1.103,40	1.602,90	3.426,80	2.028,80	1.619,00	1.620,50	1.756,00	13.157,40
AGRUMI DI CUI:	11.549,30	13.998,70	24.624,20	15.387,70	9.670,40	5.454,70	2.834,90	83.519,90
ARANCIO	56,90	77,90	194,50	85,80	102,70	36,10	2,40	556,30
LIMONE	13.020,30	15.902,80	28.890,80	19.298,70	14.471,70	11.912,20	11.611,70	115.108,20
FRUTTIFERI DI CUI:	1.852,10	1.476,40	2.218,00	1.674,10	1.216,40	1.277,70	749,40	10.464,10
MELO	816,60	772,10	1.264,20	838,00	670,00	618,40	379,00	5.358,30
PERO	808,10	524,90	721,60	658,00	433,20	380,00	283,10	3.808,90
PESCO	5.435,40	8.250,70	19.709,30	15.065,20	9.182,50	5.165,20	3.238,40	66.046,70
MANDORLO	2.258,50	3.815,40	10.705,60	8.309,10	4.883,20	1.833,10	1.526,90	33.331,80
NOCCIOLIO	216,50	343,40	542,40	517,30	292,70	214,30	199,20	2.325,80
VIVAI	172,90	230,30	586,50	661,00	333,10	201,60	65,00	2.250,40
CASTAGNETI DA FRUTTO	374,90	421,50	890,70	492,10	529,50	478,80	318,80	3.506,30
SUP. AGR. UTILIZZATA	1.700,10	2.628,10	5.187,30	3.678,10	2.396,10	1.695,90	993,10	18.278,70
COLTURE BOSCHIVE PIOPPETE	320,50	486,60	1.040,00	886,40	378,80	31,90	323,00	3.467,20
BOSCHI	2.580,50	5.970,90	19.098,10	19.633,60	18.502,50	13.334,70	39.839,10	118.959,40
SUP. AGRAR. NON UTIL.	71.811,90	131.941,50	398.183,40	471.756,00	482.871,10	499.565,10	1.833.538,60	3.889.667,60
ALTRA SUPERFICIE	12.388,20	37.293,40	143.237,50	198.309,60	243.824,30	282.364,90	2.322.218,70	3.239.636,60
SUPERFICIE TOTALE	62,80	152,90	492,60	517,70	280,70	320,80	1.842,90	3.670,40
	12.325,40	37.140,50	142.744,90	197.791,90	243.543,60	282.044,10	2.320.375,80	3.235.966,20
	6.864,10	18.192,00	65.417,70	66.604,40	53.088,30	42.239,90	265.519,00	517.925,40
	2.976,70	4.630,30	13.392,90	15.117,50	16.968,30	19.970,00	266.246,10	339.301,80
	94.040,90	192.057,20	620.231,50	751.787,50	796.752,00	844.139,90	4.687.522,40	7.986.531,40

segue TAV. 15 - Aziende e superficie delle principali coltivazioni  
per classe di superficie totale e forma di utilizzazione dei terreni

A - AZIENDE

ITALIA - Collina

FORME DI UTILIZZAZIONE DEI TERRENI E COLTIVAZIONI	CLASSI DI SUPERFICIE TOTALE (ettari)							TOTALE
	Fino a 0,99	1,00 — 1,99	2,00 — 4,99	5,00 — 9,99	10,00 — 19,99	20,00 — 49,99	50,00 ed oltre	
SEMINATIVI	257.400	205.880	296.790	157.480	84.370	46.380	21.800	1.070.100
CEREALI DI CUI:	88.480	121.410	218.190	130.720	73.270	40.460	18.540	691.070
FRUMENTO	56.160	90.070	175.460	111.710	64.090	34.930	15.240	547.660
GRANOTURCO	33.790	41.740	73.410	44.970	23.840	9.930	3.680	231.360
RISO	50	50	220	40	40	30	30	460
PATATA	31.350	22.330	30.480	13.330	6.090	2.130	580	106.290
BARBABIETOLA DA ZUCC.	540	1.520	6.370	6.600	4.140	1.790	1.090	22.050
PIANTE INDUSTRIALI DI CUI:	4.230	4.990	10.030	6.940	4.110	2.240	1.360	33.900
TABACCO	2.820	3.450	6.820	4.170	1.840	440	240	19.780
ORTIVE	79.300	52.220	68.660	35.660	19.540	9.780	5.010	270.170
-IN PIENA ARIA	77.710	51.140	68.030	35.520	19.510	9.740	4.990	266.640
DI CUI: CAPCIOFO	5.230	3.190	4.260	2.460	1.230	480	340	17.190
FRAGOLA	580	670	910	690	240	80	40	3.210
POMODORO	31.260	17.500	19.970	9.290	4.580	2.150	980	85.730
-PROTETTE IN SERRA	2.920	2.020	1.640	750	360	120	70	7.880
IN TUNNELS, CAMPANE	2.690	1.870	1.450	630	330	100	50	7.120
	280	190	210	130	30	20	20	880
FIORI E PIANTE ORNAM.	7.020	2.780	2.070	560	260	60	10	12.760
DI CUI: IN PIENA ARIA	4.580	2.020	1.600	450	170	40	10	8.870
IN SERRA	3.490	1.580	990	200	140	20	10	6.430
FORAGGERE AVVICENDATE	37.600	48.740	102.530	72.660	46.600	26.320	12.520	346.970
PRATI PERM. E PASCOLI	47.670	48.120	84.290	50.050	31.510	22.570	16.390	300.600
PRATI PERMANENTI	30.990	30.890	54.420	30.960	16.100	8.140	4.310	175.810
PASCOLI	17.180	18.330	34.350	23.160	18.780	17.290	14.570	143.660
COLTIV. LEGNOSE AGRAR.	423.670	262.580	325.570	152.810	76.090	38.690	16.410	1.295.820
VITE	249.920	181.700	250.390	123.950	60.610	29.540	11.880	907.990
DI CUI: PER LA PROD.								
-VINI A DENOMINAZ. DI ORIGINE CONTROLLATA (VINI DOC)	9.940	10.390	19.040	12.960	7.510	4.060	2.480	66.380
-ALTRI VINI (COMPR. I VINI DA TAVOLA CON INDICAZ. GEOGRAFICA)	233.740	168.690	231.860	113.740	55.420	26.750	10.350	840.550
-UVA DA TAVOLA	10.870	9.050	13.910	6.060	2.620	1.170	560	44.240
OLIVO	206.810	147.920	185.070	86.350	43.110	23.330	11.050	703.640
AGRUMI DI CUI:	45.930	19.780	17.420	7.240	3.970	2.170	1.210	97.720
ARANCIO	29.940	14.540	13.200	5.780	3.340	1.810	1.120	69.730
LIMONE	17.850	7.010	5.830	2.150	1.210	630	370	35.050
FRUTTIFERI DI CUI:	85.330	61.190	77.920	35.740	18.020	7.810	3.230	289.240
MELO	12.630	9.600	13.630	6.970	3.770	1.520	630	48.750
PERO	11.930	8.360	10.490	4.900	3.030	1.290	710	40.710
PESCO	15.470	11.370	15.950	8.950	4.900	1.800	950	59.390
MANDORLO	29.690	22.490	29.550	13.100	6.930	3.230	1.470	106.460
NOCCIOLO	17.940	14.090	16.790	6.670	2.780	950	380	59.600
VIVAI	2.160	1.860	2.580	1.450	670	280	140	9.140
CASTAGNETI DA FRUTTO	6.000	6.600	10.650	5.550	2.750	1.750	1.320	34.620
SUP. AGR. UTILIZZATA	531.770	323.450	389.470	183.190	94.710	51.630	25.190	1.599.410
COLTURE BOSCHIVE	53.880	68.530	120.560	70.030	40.230	25.050	15.630	393.910
PIOPPETE	2.100	3.850	8.580	5.150	2.740	1.220	770	24.410
BOSCHI	52.520	66.800	118.110	68.770	39.650	24.730	15.480	386.060
SUP. AGRAR. NON UTIL.	72.120	70.650	104.330	55.150	30.540	17.300	9.170	359.260
ALTRA SUPERFICIE	240.380	185.490	260.010	139.830	76.820	43.100	21.800	967.430
SUPERFICIE TOTALE	539.790	328.110	393.840	185.200	95.470	52.230	26.150	1.620.790

segue TAV. 15 - Aziende e superficie delle principali coltivazioni  
per classe di superficie totale e forma di utilizzazione dei terreni

ITALIA - Collina

B - SUPERFICIE INVESTITA (ettari)

FORME DI UTILIZZAZIONE DEI TERRENI E COLTIVAZIONI	CLASSI DI SUPERFICIE TOTALE (ettari)							TOTALE
	Fino a 0,99	1,00 — 1,99	2,00 — 4,99	5,00 — 9,99	10,00 — 19,99	20,00 — 49,99	50,00 ed oltre	
SEMINATIVI	68.655,90	149.181,90	497.637,20	616.054,50	687.696,00	784.117,40	1.184.598,60	3.987.941,50
CEREALI DI CUI:	28.670,40	84.758,40	302.511,10	379.676,60	422.191,30	498.255,70	769.195,80	2.485.259,30
FRUMENTO	19.024,70	60.807,10	225.738,50	286.221,80	315.367,40	368.612,10	541.170,60	1.816.942,20
GRANOTURCO	7.217,70	16.573,50	45.677,90	48.022,30	46.368,20	43.337,10	75.802,90	282.999,60
RISO	6,40	12,20	81,40	68,20	180,60	407,60	1.132,50	1.888,90
PATATA	2.399,80	2.840,80	4.818,90	2.957,70	1.793,50	1.605,10	2.213,20	18.629,00
BARBABIETOLA DA ZUCC.	157,80	795,90	5.965,20	9.838,90	10.620,50	9.176,00	21.629,60	58.183,90
PIANTE INDUSTRIALI DI CUI:	1.060,30	2.261,10	7.842,30	10.242,70	10.784,00	12.148,40	22.577,50	66.916,30
TABACCO	786,10	1.549,70	4.457,00	4.796,00	3.843,40	1.714,60	2.722,80	19.869,60
ORTIVE	13.113,50	13.540,40	22.820,80	18.793,30	14.314,20	11.514,50	18.457,50	112.554,20
-IN PIENA ARIA DI CUI: CARCIOFO	12.418,40	12.828,70	22.124,40	18.287,40	14.073,30	11.361,50	18.357,10	109.450,80
FPAGOLA	469,90	575,80	1.786,30	2.072,40	1.709,00	723,90	1.680,00	9.017,30
POMODORO	51,50	78,70	140,60	157,40	79,90	136,90	40,00	685,00
-PROTETTE IN SERRA	2.688,30	2.716,10	4.222,90	4.183,80	3.605,10	4.097,90	3.399,90	24.914,00
IN TUNNELS,CAMPANE	695,10	711,70	696,40	505,90	240,90	153,00	100,40	3.103,40
FIORI E PIANTE ORNAM.	648,10	672,60	612,90	443,30	233,20	131,00	59,40	2.800,50
DI CUI: IN PIENA ARIA	47,00	39,10	83,50	62,60	7,70	22,00	41,00	302,90
IN SERRA	1.527,90	1.262,80	1.436,50	487,20	484,10	35,70	380,00	5.614,20
FORAGGERE AVVICENDATE	830,50	763,00	982,90	380,30	348,70	33,20	350,00	3.688,60
PRATI PERM. E PASCOLI	658,40	471,30	423,80	70,30	59,00	2,50	10,00	1.694,90
PRATI PERMANENTI PASCOLI	9.323,40	24.570,50	102.924,90	146.745,40	183.121,30	197.571,10	270.270,00	934.526,60
COLTIV. LEGNOSE AGRAR.	12.929,10	27.590,30	94.992,80	113.631,80	143.956,90	269.842,00	1.070.746,40	1.733.689,30
VITE DI CUI: PER LA PROD.	7.609,10	15.770,90	54.075,50	57.060,80	53.195,60	50.088,10	102.435,40	340.235,40
-VINI A DENOMINAZ. DI ORIGINE CONTROLLATA (VINI DOC)	5.320,00	11.819,40	40.917,30	56.571,00	90.761,30	219.753,90	968.311,00	1.393.453,90
-ALTRI VINI (COMPE. I VINI DA TAVOLA CON INDICAZ. GEOGRAFICA)	136.187,00	190.698,10	389.734,90	289.807,90	216.247,30	172.994,20	202.879,20	1.598.548,60
-UVA DA TAVOLA	53.778,50	75.047,20	163.080,10	126.534,00	87.036,30	67.454,80	63.555,80	636.486,70
OLIVO	3.795,70	7.736,90	23.217,70	26.248,10	23.121,10	24.764,20	27.448,70	136.332,40
AGRUMI DI CUI:	47.548,70	62.737,30	127.195,40	90.744,00	58.693,70	39.640,80	32.399,10	458.959,00
ARANCIO	2.359,70	4.416,90	12.256,50	9.163,30	4.672,80	2.953,60	3.642,40	39.465,20
LIMONE	52.310,30	74.758,60	146.970,00	103.880,60	81.774,40	73.064,50	99.213,40	631.971,80
FRUTTIFERI DI CUI:	12.216,80	13.178,70	19.686,90	14.744,30	12.347,10	9.101,80	11.735,30	93.010,90
MELO	7.161,10	8.117,60	12.011,50	8.775,20	7.252,30	5.883,70	7.857,50	57.058,90
PERO	3.653,50	3.454,30	5.034,60	3.714,70	2.976,90	1.721,00	1.311,00	21.866,00
PESCO	17.315,80	26.817,60	58.030,00	43.158,50	33.580,90	22.175,70	20.341,30	221.419,80
MANDORLO	862,40	1.374,80	3.160,00	3.083,70	2.406,80	1.173,90	1.913,90	13.975,50
NOCCIOLO	632,80	825,20	1.756,30	1.456,70	1.469,00	753,60	1.144,40	8.038,00
VIVAI	1.255,40	2.270,40	6.132,90	6.860,70	6.270,80	3.442,60	4.438,20	30.671,00
CASTAGNETI DA FRUTTO	6.236,10	9.488,30	22.708,30	16.765,00	13.233,60	8.619,80	8.019,50	85.070,60
SUP. AGR. UTILIZZATA	4.649,50	7.837,90	14.924,40	8.429,20	4.764,50	3.577,30	2.770,30	46.953,10
COLTURE BOSCHIVE	379,00	593,90	1.304,30	1.113,90	1.096,70	196,80	604,40	5.289,00
PIOPPETE	1.372,60	2.467,60	6.753,60	5.813,30	4.530,20	6.351,00	27.241,10	54.529,40
BOSCHI	11.907,70	26.789,40	75.082,50	65.496,90	56.270,20	62.150,60	146.085,10	443.782,40
SUP. AGRAR. NON UTIL.	11.793,00	16.681,40	38.721,60	37.087,80	39.932,70	44.686,10	103.354,60	292.257,20
SUPERFICIE TOTALE	256.894,50	450.407,40	1.223.007,30	1.262.311,20	1.294.689,60	1.554.140,10	4.191.014,80	10.232.464,90



segue TAV. 15 - Aziende e superficie delle principali coltivazioni  
per classe di superficie totale e forma di utilizzazione dei terreni

A - AZIENDE

ITALIA - Pianura

FORME DI UTILIZZAZIONE DEI TERRENI E COLTIVAZIONI	CLASSI DI SUPERFICIE TOTALE (ettari)							TOTALE
	Fino a 0,99	1,00 — 1,99	2,00 — 4,99	5,00 — 9,99	10,00 — 19,99	20,00 — 49,99	50,00 ed oltre	
SEMINATIVI	164.440	121.050	156.730	94.250	59.550	33.740	13.490	643.250
CERFALI DI CUI:	78.460	83.180	123.160	82.230	54.770	31.420	12.760	465.980
FRUMENTO	24.490	35.670	68.960	59.280	41.430	23.890	9.020	262.740
GRANOTURCO	52.450	50.550	70.200	43.010	30.000	18.100	7.370	271.680
RISO	380	820	1.250	930	1.640	2.010	1.900	8.930
PATATA	13.960	9.530	8.400	4.100	2.400	1.050	320	39.760
BARBABIETOLA DA ZUCC.	1.040	2.580	10.200	13.830	12.330	7.560	2.670	50.210
PIANTE INDUSTRIALI DI CUI:	5.780	4.910	5.700	2.690	1.600	1.110	740	22.530
TABACCO	5.440	4.410	4.930	1.620	730	250	200	17.580
ORTIVE	47.480	30.220	36.480	23.030	14.010	7.900	3.590	162.710
-IN PIENA ARIA DI CUI: CARCIOFO	46.370	29.290	35.220	22.490	13.700	7.760	3.530	158.360
FRAGOLA	2.160	2.200	3.590	2.530	1.360	590	350	12.780
POMODOPO	1.130	1.430	2.350	1.640	630	150	120	7.450
	23.570	13.140	13.320	8.330	4.790	2.570	850	66.570
-PROTETTE IN SERRA	2.190	2.280	3.140	1.730	970	360	230	10.900
IN TUNNELS, CAMPANE	1.950	1.800	2.180	1.140	520	200	200	7.990
	280	520	1.100	670	520	170	40	3.300
FIORI E PIANTE ORNAM. DI CUI: IN PIENA ARIA	1.890	950	990	450	150	70	70	4.570
IN SERRA	1.190	630	620	230	100	50	40	2.860
	1.010	540	470	260	50	40	30	2.400
FORAGGERE AVVICENDATE	20.240	23.810	50.160	40.940	31.270	17.520	6.850	190.790
PRATI PERM. E PASCOLI	15.060	13.720	21.350	15.950	12.170	9.000	4.690	91.940
PRATI PERMANENTI PASCOLI	12.330	11.350	17.830	13.030	9.570	6.520	2.790	73.420
	2.790	2.460	3.720	3.130	2.900	2.680	2.260	19.940
COLTIV. LEGNOSE AGRAR.	201.110	125.010	141.130	72.080	39.870	17.160	6.070	602.430
VITE DI CUI: PER LA PROD.	118.630	85.980	108.180	58.230	32.470	13.220	4.350	421.060
-VINI A DENOMINAZ. DI ORIGINE CONTROLLATA (VINI DOC)	3.550	3.430	6.810	5.780	3.710	1.860	1.100	26.240
-ALTRI VINI (COMPR. I VINI DA TAVOLA CON INDICAZ. GEOGRAFICA)	106.140	78.580	99.580	53.800	29.950	12.010	3.890	383.950
-UVA DA TAVOLA	10.940	6.890	7.880	3.500	1.740	900	350	32.200
OLIVO	78.310	49.150	47.400	20.140	9.860	4.990	2.340	212.190
AGRUMI DI CUI:	16.490	8.150	8.380	4.340	2.300	1.280	620	41.560
ARANCIO	11.070	6.020	6.340	3.500	1.830	1.100	530	30.390
LIMONE	3.740	1.600	1.750	950	780	340	180	9.340
FRUTTIFERI DI CUI:	31.640	22.120	30.170	18.430	10.590	4.410	1.800	119.160
MELO	3.580	3.230	7.360	6.700	4.370	2.180	850	28.270
PERO	3.960	2.800	6.020	6.130	4.290	2.060	990	26.250
PESCO	7.670	7.190	13.660	10.290	5.850	1.980	790	47.430
MANDORLO	12.150	7.460	8.570	3.160	1.280	690	350	33.660
NOCCIOLO	5.300	2.800	1.390	390	140	80	30	10.130
VIVAI	770	840	1.330	650	470	170	130	4.360
CASTAGNETI DA FRUTTO	340	280	470	160	120	50	50	1.470
SUP. AGR. UTILIZZATA	297.650	176.420	196.360	105.350	63.600	35.230	14.020	888.630
COLTURE BOSCHIVE PIOPPETE	12.020	10.280	15.170	10.350	8.260	5.930	3.690	65.700
BOSCHI	4.280	3.610	5.440	3.460	3.170	2.840	1.860	24.660
	8.100	7.210	10.760	7.620	5.610	3.450	2.220	44.970
SUP. AGRAR. NON UTIL.	13.330	12.530	15.580	8.910	5.680	3.270	2.060	61.360
ALTRA SUPERFICIE	143.810	106.890	141.760	86.430	56.000	31.820	12.980	579.690
SUPERFICIE TOTALE	302.200	178.350	197.860	106.080	64.050	35.680	14.230	898.450

segue TAV. 15 - Aziende e superficie delle principali coltivazioni  
per classe di superficie totale e forma di utilizzazione dei terreni

ITALIA - Pianura

B - SUPERFICIE INVESTITA (ettari)

FORME DI UTILIZZAZIONE DEI TERRENI E COLTIVAZIONI	CLASSI DI SUPERFICIE TOTALE (ettari)							
	Fino a 0,99	1,00 — 1,99	2,00 — 4,99	5,00 — 9,99	10,00 — 19,99	20,00 — 49,99	50,00 ed oltre	TOTALE
SEMINATIVI	59.140,30	111.479,30	326.740,30	456.570,40	596.725,40	756.613,30	1.052.956,00	3.360.225,00
CEREALI DI CUI:	29.887,90	68.109,80	204.260,90	282.981,80	364.639,40	490.227,60	721.683,60	2.161.791,00
FRUMENTO	9.864,90	25.705,50	91.407,80	150.228,60	184.712,30	231.590,40	297.697,00	991.206,50
GRANOTURCO	18.332,70	38.126,20	96.121,00	105.706,70	132.629,60	172.878,80	249.768,10	813.563,10
RISO	226,40	959,10	2.786,80	3.997,20	13.703,30	38.711,60	113.971,20	174.355,60
PATATA	2.868,50	3.512,90	4.466,00	2.935,00	3.577,80	1.827,90	1.359,10	20.547,20
BARBARIETOLA DA ZUCC.	470,30	1.765,10	11.372,20	24.986,90	41.684,30	48.549,00	59.571,50	188.399,30
PIANTE INDUSTRIALI DI CUI:	1.782,10	2.395,60	4.184,00	4.048,90	3.733,20	5.668,60	9.310,80	31.123,20
TABACCO	1.686,10	2.091,30	3.101,90	1.596,10	914,40	829,10	2.223,20	12.442,10
ORTIVE	13.081,70	15.248,50	29.211,00	28.435,20	24.433,50	21.065,40	27.526,50	159.001,80
-IN PIENA ARIA DI CUI: CARCIOFO	12.519,40	14.338,30	27.439,00	27.159,50	23.147,60	20.436,10	27.216,00	152.255,90
FRAGOLA	443,80	1.092,30	3.579,30	3.864,00	3.248,20	2.143,10	5.051,10	19.421,80
POMODORO	182,80	324,70	771,40	839,40	441,40	122,00	2.049,20	4.730,90
	5.830,70	5.559,90	9.060,30	9.018,40	8.313,10	7.865,50	6.017,60	51.665,50
-PROTETTE IN SERRA	562,30	910,20	1.772,00	1.275,70	1.285,90	629,30	310,50	6.745,90
IN TUNNELS, CAMPANE	510,50	766,10	1.268,80	710,90	557,90	335,30	239,50	4.389,00
	51,80	144,10	503,20	564,80	728,00	294,00	71,00	2.356,90
FIORI E PIANTE ORNAM. DI CUI: IN PIENA ARIA	484,20	498,00	792,90	623,60	252,80	264,70	534,50	3.450,70
IN SERRA	281,10	303,50	564,00	455,00	224,30	201,60	202,00	2.231,50
	190,90	159,00	202,60	160,00	20,00	63,10	212,50	1.008,10
FORAGGERE AVVICENDATE	6.138,20	14.387,50	60.494,90	101.894,10	148.307,90	175.931,90	211.588,70	718.743,20
PRATI PERM. E PASCOLI	4.632,20	9.210,10	27.554,20	39.421,00	55.987,30	84.082,70	205.821,00	426.708,50
PRATI PERMANENTI PASCOLI	3.731,50	7.574,70	22.456,70	31.229,10	41.134,80	49.537,40	54.105,50	209.769,70
	900,70	1.635,40	5.097,50	8.191,90	14.852,50	34.545,30	151.715,50	216.938,80
COLTIV. LEGNOSE AGRAR. VITE DI CUI: PER LA PROD.	74.736,50	100.544,90	201.061,10	173.222,10	144.886,60	111.169,80	130.244,90	935.865,90
	32.114,40	43.680,60	91.208,20	78.899,40	64.046,00	42.164,00	46.375,10	398.487,70
-VINI A DENOMINAZ. DI ORIGINE CONTROLLATA (VINI DOC)	1.219,70	2.331,40	8.059,20	10.440,00	11.458,70	8.266,60	14.449,70	56.225,30
-ALTRI VINI (COMPR. I VINI DA TAVOLA CON INDICAZ. GEOGRAFICA)	27.174,60	36.378,90	73.931,10	61.950,30	47.396,20	30.134,50	28.826,10	305.791,70
-UVA DA TAVOLA	3.640,90	4.834,00	9.088,10	6.457,30	4.959,40	3.689,00	2.994,00	35.662,70
OLIVO	28.610,10	36.389,60	60.562,90	42.058,10	33.730,30	32.310,40	39.145,90	272.807,30
AGRUMI DI CUI:	5.260,40	6.381,50	11.880,90	10.408,40	8.630,20	8.933,50	12.324,50	63.819,40
ARANCIO	2.882,10	3.651,70	6.654,00	6.027,00	4.861,30	4.377,00	7.088,80	35.541,90
LIMONE	722,90	740,40	1.413,20	1.423,20	1.390,00	1.679,90	2.892,30	10.261,90
FRUTTIFERI DI CUI:	8.517,00	13.587,40	36.167,50	40.650,70	37.244,30	26.321,20	30.906,00	193.394,10
MELO	408,30	1.130,10	5.613,80	8.955,50	10.159,40	7.734,20	7.483,90	41.485,20
PERO	442,50	808,30	3.618,00	6.565,40	7.087,70	5.618,70	8.748,20	32.888,80
PERSCO	1.847,50	3.912,00	13.269,90	15.652,80	13.391,10	8.716,20	9.438,80	66.228,30
MANDORLO	2.510,40	3.249,90	6.990,80	4.603,40	2.967,50	1.914,90	2.753,20	24.990,10
NOCCIOLO	1.893,80	2.364,50	1.701,00	556,10	101,90	459,80	270,00	7.347,10
VIVAI	201,60	426,40	1.055,40	1.009,00	1.118,60	698,90	1.076,60	5.586,50
CASTAGNETI DA FRUTTO	78,80	114,20	333,80	114,10	123,30	524,30	132,00	1.420,50
SUP. AGR. UTILIZZATA	138.587,80	221.348,50	555.689,40	669.327,60	797.722,60	952.390,10	1.389.153,90	4.724.219,90
COLTURE BOSCHIVE PIOPPETE BOSCHI	3.901,70	6.782,70	17.069,60	19.195,90	23.270,00	40.826,80	129.249,90	240.296,60
	1.737,40	3.061,60	7.827,60	7.942,70	11.599,60	23.949,60	33.156,30	89.274,80
	2.164,30	3.721,10	9.242,00	11.253,20	11.670,40	16.877,20	96.093,60	151.021,80
SUP. AGRAR. NON UTIL.	1.993,00	3.616,20	8.383,70	8.572,30	9.260,90	12.372,90	29.654,30	73.853,30
ALTRA SUPERFICIE	10.538,50	15.685,00	36.292,60	41.814,60	52.040,80	56.947,80	89.238,50	302.557,80
SUPERFICIE TOTALE	155.021,00	247.432,40	617.435,30	738.910,40	882.294,30	1.062.537,60	1.637.296,60	5.340.927,60

segue TAV. 15 - Aziende e superficie delle principali coltivazioni  
per classe di superficie totale e forma di utilizzazione dei terreni

A - AZIENDE

NORD - Totale

FORME DI UTILIZZAZIONE DEI TERRENI E COLTIVAZIONI	CLASSI DI SUPERFICIE TOTALE (ettari)							TOTALE
	Fino a 0,99	1,00 — 1,99	2,00 — 4,99	5,00 — 9,99	10,00 — 19,99	20,00 — 49,99	50,00 ed oltre	
SEMINATIVI	171.520	141.010	218.140	140.410	88.000	44.170	13.580	816.830
CEREALI DI CUI:	75.900	82.250	138.740	98.840	68.060	36.320	11.300	511.410
FRUMENTO	11.310	20.260	56.310	60.890	47.080	25.530	7.210	228.590
GRANOTURCO	63.740	66.340	104.730	67.450	43.520	22.980	7.950	376.710
RISO	380	820	1.290	860	1.640	2.000	1.870	8.860
PATATA	19.260	18.130	34.820	25.460	14.690	6.710	1.620	120.690
BARBARIETOLA DA ZUCC.	910	2.470	9.460	12.830	11.960	6.860	2.270	46.760
PIANTE INDUSTRIALI DI CUI:	280	310	1.060	860	480	390	340	3.720
TABACCO	140	220	800	490	220	90	40	2.000
ORTIVE	25.070	19.840	33.960	24.290	16.070	8.400	2.920	130.550
-IN PIENA ARIA	24.810	19.670	33.530	24.030	15.830	8.300	2.900	129.070
DI CUI: CARCIOFO	1.200	580	550	200	90	10	30	2.660
FRAGOLA	1.010	1.480	2.880	1.920	820	200	80	8.390
POMODORO	5.230	3.650	5.730	4.380	3.320	1.880	370	24.560
-PROTETTE	1.400	1.640	2.140	1.200	780	320	140	7.620
IN SERRA	1.120	1.150	1.190	610	380	160	100	4.710
IN TUNNELS, CAMPANE	340	540	1.050	640	430	170	50	3.220
FIORI E PIANTE ORNAM.	5.360	2.250	2.200	730	310	80	50	10.980
DI CUI: IN PIENA ARIA	3.750	1.720	1.650	530	220	60	40	7.970
IN SERRA	2.620	1.230	1.000	280	120	20	40	5.310
PORAGGERE AVVICENDATE	24.950	32.560	75.020	66.850	51.280	26.460	7.530	284.650
PRATI PERM. E PASCOLI	58.400	63.740	113.510	74.760	44.360	22.340	8.940	386.050
PRATI PERMANENTI	56.310	60.640	107.760	71.040	41.610	20.330	6.680	364.370
PASCOLI	3.270	6.490	19.010	17.900	13.870	8.930	5.460	74.930
COLTIV. LEGNOSE AGRAR.	139.490	104.370	159.400	90.450	50.380	18.500	4.500	567.090
VITE	117.750	91.220	141.590	80.860	45.120	16.480	3.790	496.810
DI CUI: PER LA PROD.								
-VINI A DENOMINAZ. DI ORIGINE CONTROLLATA (VINI DOC)	6.720	7.760	16.610	12.940	7.350	3.000	1.250	55.630
-ALTRI VINI (COMPR. I VINI DA TAVOLA CON INDICAZ. GEOGRAFICA)	111.390	85.260	130.820	73.860	41.300	14.830	3.350	460.810
-UVA DA TAVOLA	1.420	850	1.700	690	490	220	30	5.400
OLIVO	17.500	10.200	14.160	6.260	2.870	890	240	52.120
AGRUMI DI CUI:	970	390	270	180	30	10	10	1.860
ARANCIO	350	180	100	30	-	-	-	660
LIMONE	730	330	200	70	20	-	-	1.350
FRUTTIFERI DI CUI:	25.000	22.070	41.590	28.330	16.190	5.830	1.740	140.750
MELO	12.330	10.810	19.370	13.750	8.140	3.080	1.030	68.510
PERO	4.720	4.320	8.660	7.710	5.390	2.300	1.040	34.140
PESCO	7.110	6.740	14.590	11.400	6.760	2.180	740	49.520
MANDORLO	200	160	200	80	100	40	-	780
NOCCIOLO	2.640	3.310	6.710	4.430	1.990	480	70	19.630
VIVAI	750	790	1.550	1.060	600	220	120	5.090
CASTAGNETI DA FRUTTO	4.320	5.990	14.430	10.430	6.370	2.400	730	44.670
SUP. AGR. UTILIZZATA	237.870	177.620	260.260	157.780	96.150	47.440	16.600	993.720
COLTURE BOSCHIVE	69.120	81.500	139.620	87.970	51.950	25.450	10.630	466.240
PIOPPETE	5.970	6.730	13.010	8.020	5.350	3.780	2.110	44.970
BOSCHI	64.290	77.410	133.600	84.380	49.020	22.780	9.110	440.590
SUP. AGRAR. NON UTIL.	30.220	33.230	57.160	37.460	22.320	10.360	4.580	195.330
ALTRA SUPERFICIE	170.490	143.870	226.950	145.160	91.460	46.480	16.190	840.600
SUPERFICIE TOTALE	252.710	187.580	270.840	162.240	98.400	49.070	17.820	1.038.660

segue TAV. 15 - Aziende e superficie delle principali coltivazioni  
per classe di superficie totale e forma di utilizzazione dei terreni

NORD - Totale

B - SUPERFICIE INVESTITA (ettari)

FORME DI UTILIZZAZIONE DEI TERRENI E COLTIVAZIONI	CLASSI DI SUPERFICIE TOTALE (ettari)							
	Fino a 0,99	1,00 — 1,99	2,00 — 4,99	5,00 — 9,99	10,00 — 19,99	20,00 — 49,99	50,00 ed oltre	TOTALE
SEMINATIVI	43.842,30	93.373,60	308.779,40	463.378,30	647.417,30	752.964,50	823.349,30	3.133.104,70
CEREALI DI CUI:	26.268,10	60.832,20	187.589,70	260.834,50	357.930,90	444.029,00	543.617,40	1.881.101,80
FRUMENTO	4.259,20	13.017,40	56.331,60	105.689,50	150.753,90	166.876,40	145.658,70	642.586,70
GRANOTURCO	20.579,00	43.981,60	116.014,50	130.314,50	159.091,80	197.835,90	252.079,50	919.896,80
RISO	226,40	956,40	2.798,20	3.743,40	13.592,50	38.684,20	113.273,70	173.274,80
PATATA	1.125,80	1.627,10	4.313,90	5.243,40	5.256,10	3.277,30	1.188,60	22.032,20
BARBABIETOLA DA ZUCC.	407,30	1.579,80	10.177,70	22.144,50	39.534,40	44.928,30	53.149,10	171.921,10
PIANTE INDUSTRIALI DI CUI:	55,60	110,20	541,80	913,80	514,80	1.452,70	2.870,00	6.458,90
TABACCO	28,90	82,40	329,20	469,80	263,00	222,70	1.435,50	2.831,50
ORTIVE	4.149,00	5.819,40	12.077,60	13.973,50	13.714,70	12.109,70	10.299,70	72.143,60
-IN PIENA ARIA DI CUI: CARCIOFO	3.952,70	5.468,80	11.297,30	13.272,80	12.957,60	11.595,50	10.084,70	68.629,40
FRAGOLA	81,30	78,20	63,60	34,20	45,10	1,00	85,10	388,50
POMODORO	127,00	278,40	736,00	769,40	487,10	112,80	369,20	2.879,90
-PROTETTE IN SERRA	249,70	429,40	1.371,40	2.709,00	3.887,30	4.441,60	1.739,40	14.827,80
IN TUNNELS, CAMPANE	196,30	350,60	780,30	700,70	757,10	514,20	215,00	3.514,20
FIORI E PIANTE ORNAM.	146,40	222,30	363,10	256,30	190,00	220,20	110,00	1.508,30
DI CUI: IN PIENA ARIA	49,90	128,30	417,20	444,40	567,10	294,00	105,00	2.005,90
IN SERRA	1.217,10	1.063,30	1.541,50	728,30	476,30	67,10	446,50	5.540,10
DI CUI: IN PIENA ARIA	735,50	729,90	1.131,80	649,30	404,60	65,80	403,50	4.120,40
IN SERRA	431,30	290,50	349,80	66,60	41,00	1,10	23,00	1.203,30
FORAGGERE AVVICENDATE	7.478,70	19.236,30	86.029,20	153.738,20	225.076,30	242.759,30	206.184,30	940.502,30
PRATI PERM. E PASCOLI	16.089,90	39.670,60	151.395,10	202.421,10	222.119,40	220.614,00	887.836,50	1.740.146,60
PRATI PERMANENTI PASCOLI	15.337,60	36.894,60	134.419,70	172.011,10	176.415,30	154.238,00	119.839,70	809.156,00
COLTIV. LEGNOSE AGRAR.	752,30	2.776,00	16.975,40	30.410,00	45.704,10	66.376,00	767.996,80	930.990,60
VITE DI CUI: PER LA PROD.	30.530,50	45.590,70	126.885,10	129.931,80	107.538,80	60.098,20	56.281,30	556.856,40
-VINI A DENOMINAZ. DI ORIGINE CONTROLLATA (VINI DOC)	21.905,70	30.573,70	80.266,80	78.374,50	62.281,60	33.918,90	25.574,50	332.895,70
-ALTRI VINI (COMPR. I VINI DA TAVOLA CON INDICAZ. GEOGRAFICA)	2.224,50	5.032,70	19.356,20	24.973,80	21.438,70	14.332,00	12.941,80	100.299,70
-UVA DA TAVOLA	19.562,10	25.408,00	60.451,40	53.085,40	40.265,80	19.415,70	12.611,90	230.800,30
OLIVO	102,90	106,90	316,90	301,10	303,40	168,70	5,80	1.305,70
AGRUMI DI CUI:	3.375,70	4.159,80	8.339,00	4.832,00	3.170,80	841,50	2.713,60	27.432,40
ARANCIO	49,40	38,80	43,90	85,20	11,00	4,50	1,00	233,80
LIMONE	10,60	8,70	4,20	0,70	-	-	-	24,20
FRUTTIFERI DI CUI:	25,30	24,80	14,90	6,60	8,00	-	-	79,60
MELO	5.023,00	10.407,30	36.853,50	45.021,20	40.714,10	24.383,30	26.563,50	188.965,90
PERO	2.484,30	4.858,80	16.378,30	17.792,90	15.196,20	9.247,20	9.231,70	75.189,40
PESCO	400,80	835,80	3.633,10	6.618,90	7.186,10	5.444,20	8.626,60	32.745,50
MANDORLO	699,60	1.920,10	9.170,00	12.857,80	12.407,00	6.848,90	7.046,40	50.949,80
NOCCIOLO	10,70	11,90	33,60	79,10	15,00	8,20	-	158,50
VIVAI	477,00	1.077,20	2.720,80	2.536,00	1.581,60	604,60	35,10	9.032,30
CASTAGNETI DA FRUTTO	151,80	359,90	1.166,10	1.396,80	1.245,40	412,90	1.219,70	5.952,60
SUP. AGR. UTILIZZATA	733,10	2.139,90	8.886,40	10.431,10	9.019,30	5.227,20	5.435,90	41.872,90
COLTURE BOSCHIVE	91.195,80	180.774,80	595.946,00	806.162,30	986.094,80	1.038.903,90	1.772.903,00	5.471.980,60
PIOPPETE	21.129,00	55.493,10	184.458,20	226.664,30	257.865,80	292.920,00	1.464.686,00	2.503.216,40
BOSCHI	2.242,90	4.533,60	13.366,60	13.366,50	14.975,80	27.687,20	37.803,60	113.976,20
SUP. AGRAR. NON UTIL.	18.886,10	50.959,50	171.091,60	213.297,80	242.890,00	265.232,80	1.426.882,40	2.389.240,20
ALTRA SUPERFICIE	5.125,20	12.497,50	41.889,90	46.608,10	43.328,00	37.215,00	200.738,20	387.401,90
SUPERFICIE TOTALE	12.374,10	18.635,40	46.948,00	54.178,50	68.635,80	76.286,80	273.497,50	550.556,10
	129.824,10	267.400,80	869.242,10	1.133.613,20	1.355.924,40	1.445.325,70	3.711.824,70	8.913.155,00

segue TAV. 15 - Aziende e superficie delle principali coltivazioni  
per classe di superficie totale e forma di utilizzazione dei terreni

A - AZIENDE

NORD - Montagna

FORME DI UTILIZZAZIONE DEI TERRENI E COLTIVAZIONI	CLASSI DI SUPERFICIE TOTALE (ettari)							TOTALE
	Fino a 0,99	1,00 — 1,99	2,00 — 4,99	5,00 — 9,99	10,00 — 19,99	20,00 — 49,99	50,00 ed oltre	
SEMINATIVI	30.260	28.160	52.350	37.860	22.570	10.850	2.880	184.930
CEREALI DI CUI:	5.730	5.940	13.040	12.300	8.720	5.300	1.110	52.140
FRUMENTO	290	510	3.410	5.450	4.860	3.110	580	18.210
GRANOTURCO	5.400	5.180	9.280	6.310	3.240	1.270	210	30.890
RISO	-	-	20	-	10	-	-	30
PATATA	11.800	11.580	23.070	17.570	10.220	5.060	1.320	80.620
BARBABIETOLA DA ZUCC.	10	30	60	60	40	20	-	220
PIANTE INDUSTRIALI DI CUI:	40	40	40	90	60	20	-	290
TABACCO	20	20	30	30	30	-	-	130
ORTIVE	3.740	3.790	8.100	6.010	3.900	1.610	360	27.510
-IN PIENA ARIA DI CUI: CARCIOFO	3.720	3.780	8.080	6.000	3.890	1.610	360	27.440
FRAGOLA	70	20	90	60	10	-	-	250
POMODORO	280	260	660	420	140	20	-	1.780
-PROTETTE IN SERRA	930	820	1.360	730	390	140	-	4.370
IN TUNNELS, CAMPANE	100	140	70	40	30	10	-	390
FIORI E PIANTE ORNAM.	90	140	70	30	20	10	-	360
DI CUI: IN PIENA ARIA	10	-	-	10	10	-	-	30
IN SERRA	440	260	320	170	50	20	10	1.270
FORAGGERE AVVICENDATE	350	210	280	150	50	10	10	1.060
PRATI PERM. E PASCOLI	210	120	90	40	-	-	10	470
PRATI PERMANENTI PASCOLI	1.830	3.170	9.080	10.500	8.430	4.800	1.080	38.890
COLTIV. LEGNOSE AGRAR.	27.620	31.050	55.580	38.820	23.240	11.420	5.330	193.060
VITE DI CUI: PER LA PROD.	26.540	29.530	52.750	36.410	21.350	10.300	3.480	180.360
-VINI A DENOMINAZ. DI ORIGINE CONTROLLATA (VINI DOC)	2.090	4.380	13.840	14.250	11.250	7.300	4.700	57.810
-ALTRI VINI (COMPR. I VINI DA TAVOLA CON INDICAZ. GEOGRAFICA)	27.150	18.490	27.830	14.660	7.780	2.520	420	98.850
-UVA DA TAVOLA	19.650	13.990	21.090	11.160	5.940	2.010	350	74.190
OLIVO	3.570	2.440	3.240	1.500	790	300	80	11.920
AGRUMI DI CUI:	16.410	11.910	18.270	10.000	5.260	1.790	320	63.960
ARANCIO	200	110	360	110	80	50	-	910
LIMONE	3.220	2.250	4.360	2.150	1.070	240	20	13.310
FRUTTIFERI DI CUI:	40	10	30	60	-	10	-	150
MELO	10	10	10	20	-	-	-	50
PERO	30	10	20	40	-	-	-	100
PESCO	8.790	6.550	10.850	6.400	3.150	1.010	180	36.930
MANDORLO	7.180	5.430	8.260	4.560	2.320	670	140	28.560
NOCCILO	730	700	1.230	970	570	200	50	4.450
VIVAI	540	490	1.080	690	350	110	10	3.270
CASTAGNETI DA FRUTTO	10	-	20	40	20	-	-	90
SUP. AGR. UTILIZZATA	100	190	520	450	160	50	20	1.490
COLTURE BOSCHIVE PIOPPETE	110	140	330	280	150	110	50	1.170
BOSCHI	26.870	35.020	65.390	45.560	27.600	13.470	6.110	220.020
SUP. AGRAR. NON UTIL.	9.480	12.170	24.630	17.820	10.830	4.900	2.520	82.350
ALTRA SUPERFICIE	24.320	26.960	54.590	41.110	25.630	12.830	5.250	190.690
SUPERFICIE TOTALE	55.110	47.270	79.320	51.080	29.710	14.280	6.490	283.260

segue TAV. 15 - Aziende e superficie delle principali coltivazioni  
per classe di superficie totale e forma di utilizzazione dei terreni

NORD - Montagna

B - SUPERFICIE INVESTITA (ettari)

FORME DI UTILIZZAZIONE DEI TERRENI E COLTIVAZIONI	CLASSI DI SUPERFICIE TOTALE (ettari)							TOTALE
	Fino a 0,99	1,00 — 1,99	2,00 — 4,99	5,00 — 9,99	10,00 — 19,99	20,00 — 49,99	50,00 ed oltre	
SEMINATIVI	2.933,70	5.108,80	20.349,50	37.827,90	47.667,30	47.257,30	23.115,40	184.259,50
CEREALI DI CUI:	778,50	1.263,00	5.001,40	9.322,40	11.587,20	11.691,70	5.836,30	45.480,50
FRUMENTO	69,90	212,00	2.023,40	5.296,00	7.414,20	7.056,50	3.710,70	25.782,70
GRANOTURCO	687,80	979,00	2.444,90	2.588,00	2.106,30	2.247,00	576,90	11.629,90
RISO	-	-	2,60	-	0,60	-	-	3,20
PATATA	636,80	797,90	2.063,10	2.316,30	1.882,30	1.123,70	538,80	9.358,90
BARBABIETOLA DA ZUCC.	0,30	0,70	2,60	3,90	4,80	7,50	-	19,80
PIANTE INDUSTRIALI DI CUI:	6,40	13,20	25,10	122,50	30,20	20,30	-	217,70
TABACCO	4,70	9,60	25,00	40,00	28,70	-	-	108,00
ORTIVE	410,40	583,20	1.454,60	1.575,10	1.137,20	402,10	132,30	5.694,90
-IN PIENA ARIA DI CUI: CARCIOFO	406,60	576,20	1.451,40	1.572,70	1.136,50	395,90	132,30	5.671,60
FRAGOLA	2,00	0,30	8,50	8,40	0,20	-	-	19,40
POMODORO	34,40	48,20	151,40	163,10	103,00	1,90	-	502,00
	28,40	43,30	81,70	51,40	133,90	6,40	-	345,10
-PROTETTE IN SERRA	3,80	7,00	3,20	2,40	0,70	6,20	-	23,30
IN TUNNELS, CAMPANE	3,70	7,00	3,20	2,10	0,60	6,20	-	22,80
	0,10	-	-	0,30	0,10	-	-	0,50
FIORI E PIANTE ORNAM.	87,80	78,90	186,20	112,10	13,10	4,20	7,00	489,30
DI CUI: IN PIENA ARIA IN SERRA	69,70	58,10	141,00	100,90	12,90	4,00	6,50	393,10
	12,70	16,20	31,20	8,60	-	-	0,50	69,20
FORAGGERE AVVICENDATE	477,10	1.859,70	10.509,30	23.303,50	32.171,40	33.234,40	16.487,90	118.043,30
PRATI PERM. E PASCOLI	7.803,50	21.522,40	86.705,30	123.995,10	137.382,20	136.183,40	804.064,60	1.317.656,50
PRATI PERMANENTI PASCOLI	7.314,10	19.606,80	74.011,60	99.501,50	99.219,00	81.252,20	73.717,20	454.622,40
	489,40	1.915,60	12.693,70	24.493,60	38.163,20	54.931,20	730.347,40	863.034,10
COLTIV. LEGNOSE AGRAR.	6.252,40	8.458,70	20.718,20	14.957,10	9.756,00	4.453,90	1.920,20	66.516,50
VITE DI CUI: PER LA PROD.	3.289,70	3.820,20	7.713,90	4.719,50	3.546,80	2.093,30	865,50	26.048,90
-VINI A DENOMINAZ. DI ORIGINE CONTROLLATA (VINI DOC)	1.017,40	1.373,50	3.101,10	1.822,30	1.446,30	1.066,70	632,00	10.459,30
-ALTRI VINI (COMPR. I VINI DA TAVOLA CON INDICAZ. GEOGRAFICA)	2.260,50	2.433,40	4.558,00	2.886,20	2.053,40	1.016,20	233,50	15.441,20
-UVA DA TAVOLA	11,80	11,80	38,90	9,10	44,00	8,40	-	124,00
OLIVO	650,20	796,20	1.780,40	1.170,50	938,60	285,20	1,70	5.622,80
AGRUMI DI CUI:	4,70	0,40	0,30	6,60	-	4,50	-	16,50
ARANCIO	0,20	0,30	0,10	0,20	-	-	-	0,80
LIMONE	2,70	0,10	0,20	2,60	-	-	-	5,60
FRUTTIFERI DI CUI:	2.272,00	3.803,80	11.055,60	8.831,20	5.238,70	2.050,00	1.045,30	34.296,60
MELO	2.004,10	3.410,70	10.039,50	7.739,60	4.621,00	1.657,40	991,30	30.463,60
PERO	55,70	94,80	142,60	193,20	91,10	60,50	23,80	661,70
PESCO	34,50	36,80	147,00	203,60	191,10	43,50	0,10	656,60
HANDORLO	0,70	-	3,60	1,50	4,80	-	-	10,60
NOCCIOLO	10,40	43,00	192,00	156,20	87,20	68,50	2,40	559,70
VIVAI	31,20	28,20	142,90	210,30	26,50	10,90	7,70	457,70
CASTAGNETI DA FRUTTO	609,30	1.698,10	7.356,30	8.472,70	7.598,00	4.116,30	4.691,00	34.541,70
SUP. AGR. UTILIZZATA	17.598,90	36.787,60	135.129,30	185.252,80	202.403,50	192.010,90	833.791,20	1.602.974,20
COLTURE BOSCHIVE PIOPPETE	8.008,90	24.940,10	95.709,00	136.660,70	169.554,30	195.173,20	1.341.535,30	1.971.581,50
BOSCHI	17,00	72,30	229,70	244,90	126,90	240,30	272,70	1.203,80
	7.991,90	24.867,80	95.479,30	136.415,80	169.427,40	194.932,90	1.341.262,60	1.970.377,70
SUP. AGRAR. NON UTIL.	1.739,70	4.914,40	20.316,80	25.972,10	24.701,00	18.804,90	174.711,50	271.160,40
ALTRA SUPERFICIE	917,90	1.681,40	6.017,70	7.746,70	10.250,10	12.540,40	188.163,90	227.318,10
SUPERFICIE TOTALE	28.265,40	68.323,50	257.172,80	355.632,30	406.908,90	418.529,40	2.538.201,90	4.073.034,20

segue TAV. 15 - Aziende e superficie delle principali coltivazioni  
per classe di superficie totale e forma di utilizzazione dei terreni

A - AZIENDE

NORD - Collina

FORME DI UTILIZZAZIONE DEI TERRENI E COLTIVAZIONI	CLASSI DI SUPERFICIE TOTALE (ettari)							TOTALE
	Fino a 0,99	1,00 — 1,99	2,00 — 4,99	5,00 — 9,99	10,00 — 19,99	20,00 — 49,99	50,00 ed oltre	
SEMINATIVI	56.860	44.070	69.840	40.900	22.650	9.050	1.990	245.360
CEREALI DI CUI:	15.420	21.050	42.880	31.100	19.010	7.860	1.760	139.080
FRUMENTO	2.560	6.060	18.460	20.280	13.830	6.010	1.400	68.600
GRANOTURCO	13.030	16.830	32.250	21.640	11.860	4.320	860	100.790
RISO	-	20	40	10	20	30	30	150
PATATA	5.320	4.590	8.350	5.030	2.660	900	140	26.990
BARBABIETOLA DA ZUCC.	20	120	370	530	500	170	70	1.780
PIANTE INDUSTRIALI DI CUI:	30	40	130	90	60	20	20	390
TABACCO	-	30	60	20	10	-	-	120
ORTIVE	11.740	7.670	11.670	6.490	3.690	1.590	400	43.250
-IN PIENA ARIA	11.630	7.620	11.630	6.470	3.680	1.590	400	43.020
DI CUI: CARCIOFO	1.050	480	340	70	70	10	-	2.020
FRAGOLA	250	300	480	400	130	60	10	1.630
POMODORO	3.050	1.480	1.750	940	590	390	90	8.290
-PROTETTE	780	600	540	250	90	30	20	2.310
IN SERRA	710	520	440	170	90	30	-	1.960
IN TUNNELS, CAMPANE	110	90	110	80	-	-	20	410
FIORI E PIANTE ORNAM.	4.260	1.530	1.320	290	160	10	10	7.580
DI CUI: IN PIENA ARIA	2.930	1.210	1.050	250	100	10	10	5.560
IN SERRA	2.110	840	640	90	90	-	10	3.780
PORAGGERE AVVICENDATE	7.800	9.940	23.940	21.070	15.660	6.740	1.480	86.630
PRATI PERM. E PASCOLI	21.010	23.130	41.630	23.560	12.170	4.820	1.400	127.720
PRATI PERMANENTI	20.110	21.730	39.000	22.530	11.380	4.030	1.030	119.810
PASCOLI	1.060	1.920	4.780	3.250	2.420	1.480	670	15.580
COLTIV. LEGNOSE AGRAR.	60.730	42.880	66.120	35.950	18.190	6.150	1.230	231.250
VITE	49.300	37.000	59.470	32.980	16.930	5.750	1.040	202.470
DI CUI: PER LA PROD.								
-VINI A DENOMINAZ. DI ORIGINE CONTROLLATA (VINI DOC)	2.400	3.960	9.550	7.550	3.870	1.370	430	29.130
-ALTRI VINI (COMPR. I VINI DA TAVOLA CON INDICAZ. GEOGRAFICA)	46.820	33.990	53.430	28.870	15.060	4.980	850	184.000
-UVA DA TAVOLA	900	480	1.030	300	270	70	10	3.060
OLIVO	13.970	7.800	9.370	3.790	1.580	600	200	37.310
AGRUMI DI CUI:	930	380	240	90	30	-	10	1.680
ARANCIO	340	170	90	10	-	-	-	610
LIMONE	700	320	180	30	20	-	-	1.250
FRUTTIFERI DI CUI:	11.440	9.620	17.560	10.620	5.430	1.790	490	56.950
MELO	3.550	3.400	5.790	3.390	1.840	480	160	18.610
PERO	2.550	2.070	3.090	1.590	1.020	270	120	10.710
PESCO	4.520	3.300	5.590	3.550	1.970	640	230	19.800
MANDORLO	170	130	130	40	70	20	-	560
NOCCIOLO	2.220	2.770	5.790	3.790	1.720	400	50	16.740
VIVAI	320	260	530	430	210	70	20	1.840
CASTAGNETI DA FRUTTO	750	1.310	2.900	2.250	1.140	610	280	9.240
SUP. AGR. UTILIZZATA	86.660	60.100	85.120	45.420	24.180	9.620	2.230	313.330
COLTURE BOSCHIVE	32.500	38.520	62.250	34.310	17.780	7.380	1.990	194.730
PIOPPETE	1.690	3.180	7.330	4.320	2.090	860	240	19.710
BOSCHI	31.520	37.380	60.610	33.490	17.470	7.190	1.940	189.600
SUP. AGRAR. NON UTIL.	17.290	17.230	26.870	15.800	8.540	3.720	1.050	90.500
ALTRA SUPERFICIE	60.350	48.540	75.430	42.240	22.830	9.330	2.230	260.950
SUPERFICIE TOTALE	92.630	63.700	88.200	46.570	24.540	9.880	2.390	327.910

segue TAV. 15 - Aziende e superficie delle principali coltivazioni  
per classe di superficie totale e forma di utilizzazione dei terreni

NORD - Collina

B - SUPERFICIE INVESTITA (ettari)

FORME DI UTILIZZAZIONE DEI TERRENI E COLTIVAZIONI	CLASSI DI SUPERFICIE TOTALE (ettari)							TOTALE
	Fino a 0,99	1,00 — 1,99	2,00 — 4,99	5,00 — 9,99	10,00 — 19,99	20,00 — 49,99	50,00 ed oltre	
SEMINATIVI	10.677,30	21.279,60	75.140,00	113.455,10	147.713,10	135.418,10	81.072,50	584.755,70
CEREALI DI CUI:	4.257,90	11.588,20	41.506,30	63.116,40	76.746,10	71.383,30	42.212,10	310.810,30
FRUMENTO	686,40	2.990,50	14.709,30	30.038,90	38.561,50	35.437,90	20.226,10	142.650,60
GRANOTURCO	3.364,80	7.858,40	23.585,10	27.439,90	28.455,60	25.969,40	15.137,70	131.810,90
RISO	-	5,90	16,40	34,20	125,60	407,60	1.132,50	1.722,20
PATATA	257,80	365,40	897,70	847,80	685,50	859,30	161,30	4.074,80
BARBABIETOLA DA ZUCC.	4,90	47,40	282,80	792,70	1.253,60	1.026,60	1.604,80	5.012,80
PIANTE INDUSTRIALI DI CUI:	5,80	20,90	46,10	129,70	52,50	78,20	91,20	424,40
TABACCO	-	19,50	14,20	88,00	27,00	-	-	148,70
ORTIVE	1.654,30	1.717,60	2.769,30	2.286,50	1.798,40	1.418,40	588,40	12.232,90
-IN PIENA ARIA DI CUI: CARCIOFO	1.545,70	1.588,00	2.617,70	2.163,70	1.786,20	1.410,80	547,40	11.659,50
FRAGOLA	75,50	51,20	25,70	1,20	42,40	1,00	-	197,00
POMODORO	19,50	32,40	73,20	103,40	60,40	26,90	20,00	335,80
	109,80	92,80	132,30	230,30	369,00	848,90	270,40	2.053,50
-PROTETTE IN SERRA	108,60	129,60	151,60	122,80	12,20	7,60	41,00	573,40
IN TUNNELS,CAMPANE	99,70	117,20	106,90	75,50	12,20	7,60	-	419,10
	8,90	12,40	44,70	47,30	-	-	41,00	154,30
FIORI E PIANTE ORNAM.	969,30	750,50	938,00	238,30	242,70	0,20	380,00	3.519,00
DI CUI: IN PIENA ARIA	547,40	508,50	689,20	225,40	192,70	0,20	350,00	2.513,40
IN SERRA	386,70	226,20	229,20	11,70	28,00	-	10,00	891,80
FORAGGERE AVVICENDATE	2.115,30	5.502,10	25.823,80	43.639,90	64.918,00	59.208,00	35.048,50	236.255,60
PRATI PERM. E PASCOLI	5.127,90	11.545,30	43.639,40	47.964,90	45.631,90	37.055,60	46.948,00	237.913,00
PRATI PERMANENTI PASCOLI	4.904,50	10.773,70	39.709,90	42.921,10	38.759,40	26.262,80	13.211,00	176.542,40
	223,40	771,60	3.929,50	5.043,80	6.872,50	10.792,80	33.737,00	61.370,60
COLTIV. LEGNOSE AGRAR.	13.993,70	21.402,90	56.510,90	53.855,90	39.542,00	18.564,40	12.309,20	216.179,00
VITE DI CUI: PER LA PROD.	9.613,20	14.691,10	40.704,20	40.176,90	28.900,40	14.639,40	6.364,40	155.089,60
-VINI A DENOMINAZ. DI ORIGINE CONTROLLATA (VINI DOC)	936,50	2.799,00	12.290,50	17.005,00	12.919,70	8.015,40	4.027,80	57.993,90
-ALTRI VINI (COMPR. I VINI DA TAVOLA CON INDICAZ. GEOGRAFICA)	8.606,80	11.804,60	28.130,70	23.015,80	15.693,60	6.487,90	2.336,40	96.075,80
-UVA DA TAVOLA	62,70	68,90	197,80	146,40	218,60	136,10	0,20	830,70
OLIVO	2.649,80	3.311,00	6.351,50	3.450,40	2.066,60	481,80	2.574,70	20.885,80
AGRUMI DI CUI:	44,70	38,40	43,60	37,60	11,00	-	1,00	176,30
ARANCIO	10,40	8,40	4,10	0,50	-	-	-	23,40
LIMONE	22,60	24,70	14,70	4,00	8,00	-	-	74,00
FRUTTIFERI DI CUI:	1.623,60	3.232,70	8.934,00	9.716,60	8.113,80	3.390,30	2.940,70	37.951,70
MELO	283,60	644,40	1.876,50	2.122,70	1.422,90	556,60	1.363,50	8.270,20
PERO	116,60	200,40	501,50	536,10	633,40	175,60	146,60	2.310,20
PESCO	297,00	556,70	1.783,60	2.538,80	2.756,70	1.134,10	865,20	9.932,10
MANDORLO	9,30	6,70	20,00	77,60	10,00	5,20	-	128,80
NOCCIOLO	401,30	920,20	2.313,40	2.326,90	1.424,80	526,30	32,70	7.945,60
VIVAI	44,10	100,10	380,30	399,80	375,90	44,90	350,40	1.695,50
CASTAGNETI DA FRUTTO	115,30	424,80	1.423,40	1.880,10	1.313,00	1.008,10	734,90	6.899,60
SUP. AGR. UTILIZZATA	29.914,20	54.652,60	176.713,70	217.156,00	234.200,00	192.046,20	141.064,60	1.045.747,30
COLTURE BOSCHIVE PIOPPETE	9.725,90	24.989,10	75.192,30	75.992,10	70.106,50	67.018,90	72.049,30	395.074,10
BOSCHI	506,80	1.516,00	5.419,10	5.207,80	3.404,90	3.656,30	4.582,40	24.293,30
	9.219,10	23.473,10	69.773,20	70.784,30	66.701,60	63.362,60	67.466,90	370.780,80
SUP. AGRAR. NON UTIL.	2.943,50	6.682,60	19.316,80	18.136,00	15.490,70	13.283,60	13.974,30	89.827,50
ALTRA SUPERFICIE	3.383,80	4.670,30	11.701,50	12.085,90	14.150,70	14.499,50	13.198,60	73.690,30
SUPERFICIE TOTALE	45.967,40	90.994,60	282.924,30	323.370,00	333.947,90	286.848,20	240.286,80	1.604.339,20



segue TAV. 15 - Aziende e superficie delle principali coltivazioni  
per classe di superficie totale e forma di utilizzazione dei terreni

A - AZIENDE

NORD - Pianura

FORME DI UTILIZZAZIONE DEI TERRENI E COLTIVAZIONI	CLASSI DI SUPERFICIE TOTALE (ettari)							TOTALE
	Fino a 0,99	1,00 — 1,99	2,00 — 4,99	5,00 — 9,99	10,00 — 19,99	20,00 — 49,99	50,00 ed oltre	
SEMINATIVI	84.400	68.780	95.950	61.650	42.780	24.270	8.710	386.540
CEREALI DI CUI:	54.750	55.260	82.820	55.440	40.330	23.160	8.430	320.190
FRUMENTO	8.460	13.690	34.440	35.160	28.390	16.410	5.230	141.780
GRANOTURCO	45.310	44.330	63.200	39.500	28.420	17.390	6.880	245.030
RISO	380	800	1.230	850	1.610	1.970	1.840	8.680
PATATA	2.140	1.960	3.400	2.860	1.810	750	160	13.080
BARBABIETOLA DA ZUCC.	880	2.320	9.030	12.240	11.420	6.670	2.200	44.760
PIANTE INDUSTRIALI DI CUI:	210	230	890	680	360	350	320	3.040
TABACCO	120	170	710	440	180	90	40	1.750
ORTIVE	9.590	8.380	14.190	11.790	8.480	5.200	2.160	59.790
-IN PIENA ARIA	9.460	8.270	13.820	11.560	8.260	5.100	2.140	58.610
DI CUI: CARCIOFO	80	80	120	70	10	-	30	390
FRAGOLA	480	920	1.740	1.100	550	120	70	4.980
POMODORO	1.250	1.350	2.620	2.710	2.340	1.350	280	11.900
-PROTETTE	520	900	1.530	910	660	280	120	4.920
IN SERRA	320	490	680	410	270	120	100	2.390
IN TUNNELS, CAMPANE	220	450	940	550	420	170	30	2.780
FIORI E PIANTE ORNAM.	660	460	560	270	100	50	30	2.130
DI CUI: IN PIENA ARIA	470	300	320	130	70	40	20	1.350
IN SERRA	300	270	270	150	30	20	20	1.060
PORAGGERE AVVICENDATE	15.320	19.450	42.000	35.280	27.190	14.920	4.970	159.130
PRATI PERM. E PASCOLI	9.770	9.560	16.300	12.380	8.950	6.100	2.210	65.270
PRATI PERMANENTI	9.660	9.380	16.010	12.100	8.880	6.000	2.170	64.200
PASCOLI	120	190	390	400	200	150	90	1.540
COLTIV. LEGNOSE AGRAR.	51.610	43.000	65.450	39.840	24.410	9.830	2.850	236.990
VITE	48.800	40.230	61.030	36.720	22.250	8.720	2.400	220.150
DI CUI: PER LA PROD.								
-VINI A DENOMINAZ. DI ORIGINE CONTROLLATA (VINI DOC)	750	1.360	3.820	3.890	2.690	1.330	740	14.580
-ALTRI VINI (COMPR. I VINI DA TAVOLA CON INDICAZ. GEOGRAFICA)	48.160	39.360	59.120	34.990	20.980	8.060	2.180	212.850
-UVA DA TAVOLA	320	260	310	280	140	100	20	1.430
OLIVO	310	150	430	320	220	50	20	1.500
AGRUMI	-	-	-	30	-	-	-	30
DI CUI:								
ARANCIO	-	-	-	-	-	-	-	-
LIMONE	-	-	-	-	-	-	-	-
FRUTTIFERI	4.770	5.900	13.180	11.310	7.610	3.030	1.070	46.870
DI CUI:								
MELO	1.600	1.980	5.320	5.800	3.980	1.930	730	21.340
PERO	1.440	1.550	4.340	5.150	3.800	1.830	870	18.980
PESCO	2.050	2.950	7.920	7.160	4.440	1.430	500	26.450
MANDORLO	20	30	50	-	10	20	-	130
NOCCIOLO	320	350	400	190	110	30	-	1.400
VIVAI	320	430	710	450	300	120	90	2.420
CASTAGNETI DA FRUTTO	40	60	180	110	110	10	20	530
SUP. AGR. UTILIZZATA	100.720	74.800	101.920	63.930	43.720	24.510	8.810	418.410
COLTURE BOSCHIVE	9.710	7.890	11.930	8.050	6.560	4.580	2.530	51.250
PIOPPETE	4.170	3.410	5.350	3.420	3.110	2.810	1.820	24.090
BOSCHI	5.900	5.010	7.600	5.330	3.950	2.120	1.060	30.970
SUP. AGRAR. NON UTIL.	3.450	3.830	5.660	3.840	2.950	1.740	1.010	22.480
ALTRA SUPERFICIE	85.820	68.370	96.930	61.810	43.000	24.320	8.710	388.960
SUPERFICIE TOTALE	104.970	76.610	103.320	64.590	44.150	24.910	8.940	427.490

**segue TAV. 15 - Aziende e superficie delle principali coltivazioni  
per classe di superficie totale e forma di utilizzazione dei terreni**

NORD - Pianura

B - SUPERFICIE INVESTITA (ettari)

FORME DI UTILIZZAZIONE DEI TERRENI E COLTIVAZIONI	CLASSI DI SUPERFICIE TOTALE (ettari)							TOTALE
	Fino a 0,99	1,00 — 1,99	2,00 — 4,99	5,00 — 9,99	10,00 — 19,99	20,00 — 49,99	50,00 ed oltre	
SEMINATIVI	30.231,30	66.985,60	213.289,90	312.095,30	452.036,90	570.289,10	719.161,40	2.364.089,50
CEREALI DI CUI:	21.231,70	47.981,00	141.082,00	188.395,70	269.597,60	360.954,00	495.569,00	1.524.811,00
FRUMENTO	3.502,90	9.814,90	39.598,90	70.354,60	104.778,20	124.382,00	121.721,90	474.153,40
GRANOTURCO	16.526,40	35.144,20	89.984,50	100.286,60	128.529,90	169.619,50	236.364,90	776.456,00
RISO	226,40	950,50	2.779,20	3.709,20	13.466,30	38.276,60	112.141,20	171.549,40
PATATA	231,20	463,80	1.353,10	2.079,30	2.688,30	1.294,30	488,50	8.598,50
BARBABIETOLA DA ZUCC.	402,10	1.531,70	9.892,30	21.347,90	38.276,00	43.894,20	51.544,30	166.888,50
PIANTE INDUSTRIALI DI CUI:	43,40	76,10	470,60	661,60	432,10	1.354,20	2.778,80	5.816,80
TABACCO	24,20	53,30	290,00	341,80	207,30	222,70	1.435,50	2.574,80
ORTIVE	2.084,30	3.518,60	7.853,70	10.111,90	10.779,10	10.289,20	9.579,00	54.215,80
-IN PIENA ARIA DI CUI: CARCIOFO	2.000,40	3.304,60	7.228,20	9.536,40	10.034,90	9.788,80	9.405,00	51.298,30
FRAGOLA	3,80	26,70	29,40	24,60	2,50	-	85,10	172,10
POHODORO	73,10	197,80	511,40	502,90	323,70	84,00	349,20	2.042,10
	111,50	293,30	1.157,40	2.427,30	3.384,40	3.586,30	1.469,00	12.429,20
-PROTETTE IN SERRA	83,90	214,00	625,50	575,50	744,20	500,40	174,00	2.917,50
IN TUNNELS,CAMPANE	43,00	98,10	253,00	178,70	177,20	206,40	110,00	1.066,40
	40,90	115,90	372,50	396,80	567,00	294,00	64,00	1.851,10
FIORI E PIANTE ORNAM. DI CUI: IN PIENA ARIA	160,00	233,90	417,30	377,90	220,50	62,70	59,50	1.531,80
IN SERRA	118,40	163,30	301,60	323,00	199,00	61,60	47,00	1.213,90
	31,90	48,10	89,40	46,30	13,00	1,10	12,50	242,30
FORAGGERE AVVICENDATE	4.886,30	11.874,50	49.696,10	86.794,80	127.986,90	150.316,90	154.647,90	586.203,40
PRATI PERM. E PASCOLI	3.158,50	6.602,90	21.050,40	30.461,10	39.105,30	47.375,00	36.823,90	184.577,10
PRATI PERMANENTI PASCOLI	3.119,00	6.514,10	20.698,20	29.588,50	38.436,90	46.723,00	32.911,50	177.991,20
	39,50	88,80	352,20	872,60	668,40	652,00	3.912,40	6.585,90
COLTIV. LEGNOSE AGRAR. VITE DI CUI: PER LA PROD.	10.284,40	15.729,10	49.656,00	61.118,80	58.240,80	37.079,90	42.051,90	274.160,90
	9.002,80	12.062,40	31.848,70	33.478,10	29.834,40	17.186,20	18.344,60	151.757,20
-VINI A DENOMINAZ. DI ORIGINE CONTROLLATA (VINI DOC)	270,60	860,20	3.964,60	6.146,50	7.072,70	5.249,90	8.282,00	31.846,50
-ALTRI VINI (COMPR. I VINI DA TAVOLA CON INDICAZ. GEOGRAFICA)	8.694,80	11.170,00	27.762,70	27.183,40	22.518,80	11.911,60	10.042,00	119.283,30
-UVA DA TAVOLA	28,40	26,20	80,20	145,60	40,80	24,20	5,60	351,00
OLIVO	75,70	52,60	207,10	211,10	165,60	74,50	137,20	923,80
AGRUMI DI CUI:	-	-	-	41,00	-	-	-	41,00
ARANCIO	-	-	-	-	-	-	-	-
LIMONE	-	-	-	-	-	-	-	-
FRUTTIFERI DI CUI:	1.127,40	3.370,80	16.863,90	26.473,40	27.361,60	18.943,00	22.577,50	116.717,60
MELO	196,60	803,70	4.462,30	7.930,60	9.152,30	7.033,20	6.876,90	36.455,60
PERO	228,50	540,60	2.989,00	5.889,60	6.461,60	5.208,10	8.456,20	29.773,60
PESCO	368,10	1.326,60	7.239,40	10.115,40	9.459,20	5.671,30	6.181,10	40.361,10
MANDORLO	0,70	5,20	10,00	-	0,20	3,00	-	19,10
NOCCIOLO	65,30	114,00	215,40	52,90	69,60	9,80	-	527,00
VIVAI	76,50	231,60	642,90	786,70	843,00	357,10	861,60	3.799,40
CASTAGNETI DA FRUTTO	8,50	17,00	106,70	78,30	108,30	102,80	10,00	431,60
SUP. AGR. UTILIZZATA	43.682,70	89.334,60	284.103,00	403.753,50	549.491,30	654.846,80	798.047,20	2.823.259,10
COLTURE BOSCHIVE PIOPPE	3.394,20	5.563,90	13.556,90	14.011,50	18.205,00	30.727,90	51.101,40	136.560,80
BOSCHI	1.719,10	2.945,30	7.717,80	7.913,80	11.444,00	23.790,60	32.948,50	88.479,10
	1.675,10	2.618,60	5.839,10	6.097,70	6.761,00	6.937,30	18.152,90	48.081,70
SUP. AGRAR. NON UTIL.	442,00	900,50	2.256,30	2.500,00	3.136,30	5.126,50	12.052,40	26.414,00
ALTRA SUPERFICIE	8.072,40	12.283,70	29.228,80	34.345,90	44.235,00	49.246,90	72.135,00	249.547,70
SUPERFICIE TOTALE	55.591,30	108.082,70	329.145,00	454.610,90	615.067,60	739.948,10	933.336,00	3.235.781,60

**segue TAV. 15 - Aziende e superficie delle principali coltivazioni  
per classe di superficie totale e forma di utilizzazione dei terreni**

A - AZIENDE

CENTRO - Totale

FORME DI UTILIZZAZIONE DEI TERRENI E COLTIVAZIONI	CLASSI DI SUPERFICIE TOTALE (ettari)							TOTALE
	Fino a 0,99	1,00 — 1,99	2,00 — 4,99	5,00 — 9,99	10,00 — 19,99	20,00 — 49,99	50,00 ed oltre	
SEMINATIVI	105.410	72.560	104.510	59.770	33.840	19.530	10.170	405.790
CEREALI	39.610	42.870	73.520	46.580	28.370	16.840	9.260	257.050
DI CUI:								
FRUMENTO	20.920	28.790	57.620	38.960	24.850	14.880	8.240	194.260
GRANOTURCO	21.860	21.250	32.320	19.830	11.440	5.580	3.200	115.480
RISO	20	10	60	20	10	-	-	120
PATATA	12.530	9.210	14.750	8.430	4.510	2.210	430	52.070
BARBABIETOLA DA ZUCC.	430	1.160	5.340	5.360	3.220	1.320	870	17.700
PIANTE INDUSTRIALI	560	1.010	2.740	2.750	2.550	1.570	1.370	12.550
DI CUI:								
TABACCO	30	90	640	600	700	370	260	2.690
ORTIVE	30.430	20.480	28.550	16.950	9.910	4.880	2.270	113.470
-IN PIENA ARIA	30.090	20.150	28.390	16.890	9.890	4.870	2.250	112.530
DI CUI: CARCIOFO	2.250	1.700	2.210	1.150	650	280	70	8.310
FRAGOLA	600	490	440	270	60	10	30	1.900
POMODORO	8.810	5.230	6.440	3.520	1.950	600	200	26.750
-PROTETTE	840	910	950	440	220	30	40	3.430
IN SERRA	670	800	810	320	160	20	40	2.820
IN TUNNELS, CAMPANE	190	130	180	160	80	10	-	750
FIORI E PIANTE ORNAM.	1.160	880	820	360	90	50	20	3.380
DI CUI: IN PIENA ARIA	840	660	620	260	60	40	20	2.500
IN SERRA	540	540	390	160	30	20	-	1.680
FORAGGERE AVVICENDATE	26.180	26.460	50.750	36.780	22.750	13.550	7.000	183.470
PRATI PERM. E PASCOLI	19.640	17.520	28.740	16.760	11.110	8.710	6.600	109.080
PRATI PERMANENTI	14.260	11.800	17.990	9.830	5.540	3.910	2.660	65.990
PASCOLI	5.690	6.570	13.920	9.720	7.830	6.820	5.520	56.070
COLTIV. LEGNOSE AGRAR.	135.320	82.600	102.860	53.440	28.630	16.270	7.620	426.740
VITE	98.580	65.090	86.690	46.960	25.370	13.910	6.090	342.690
DI CUI: PER LA PROD.								
-VINI A DENOMINAZ. DI ORIGINE CONTROLLATA (VINI DOC)	2.300	2.270	3.400	3.030	2.780	2.310	1.800	17.890
-ALTRI VINI (COMPR. I VINI DA TAVOLA CON INDICAZ. GEOGRAFICA)	95.350	62.760	83.850	44.490	23.220	12.310	4.980	326.960
-UVA DA TAVOLA	1.980	1.230	1.410	660	390	160	50	5.880
OLIVO	68.160	49.690	64.390	33.040	18.290	11.050	5.810	250.430
AGRUMI	1.790	880	660	140	60	50	20	3.600
DI CUI:								
ARANCIO	1.640	770	580	120	40	40	20	3.210
LIMONE	420	290	260	80	20	-	-	1.070
FRUTTIFERI	16.910	11.580	13.290	6.190	2.900	1.510	740	53.120
DI CUI:								
MELO	5.030	3.210	3.800	1.960	1.110	640	270	16.020
PERO	5.010	3.160	3.700	1.800	990	480	220	15.360
PESCO	6.930	4.800	5.590	3.060	1.650	650	360	23.040
MANDORLO	430	380	310	260	60	80	50	1.570
NOCCIOLO	4.790	3.990	4.380	1.550	500	390	200	15.800
VIVAI	1.320	970	950	440	260	110	80	4.130
CASTAGNETI DA FRUTTO	3.600	4.170	7.930	5.200	3.230	2.020	1.190	27.340
SUP. AGR. UTILIZZATA	172.920	102.530	129.470	67.770	37.420	21.580	11.620	543.310
COLTURE BOSCHIVE	18.040	23.740	45.510	32.320	21.210	15.150	9.570	165.540
PIOPPETE	400	530	920	660	450	280	450	3.690
BOSCHI	17.710	23.320	44.960	32.050	21.060	15.070	9.500	163.670
SUP. AGRAR. NON UTIL.	22.840	22.500	34.410	20.570	12.400	8.370	4.920	126.010
ALTRA SUPERFICIE	102.800	70.300	99.950	58.250	33.530	19.790	10.780	395.400
SUPERFICIE TOTALE	175.630	104.370	131.720	69.190	38.000	21.940	11.940	552.790

**segue TAV. 15 - Aziende e superficie delle principali coltivazioni  
per classe di superficie totale e forma di utilizzazione dei terreni**

CENTRO - Totale

B - SUPERFICIE INVESTITA (ettari)

FORME DI UTILIZZAZIONE DEI TERRENI E COLTIVAZIONI	CLASSI DI SUPERFICIE TOTALE (ettari)							TOTALE
	Fino a 0,99	1,00 — 1,99	2,00 — 4,99	5,00 — 9,99	10,00 — 19,99	20,00 — 49,99	50,00 ed oltre	
SEMINATIVI	26.477,10	52.382,50	181.655,40	235.657,20	270.669,40	315.850,20	684.593,10	1.767.284,90
CEREALI DI CUI:	11.238,80	27.731,50	99.759,10	124.973,80	148.837,90	178.010,70	405.970,00	996.521,80
FRUMENTO	5.665,20	15.950,70	65.488,50	84.079,20	102.668,10	118.934,60	263.148,70	655.935,00
GRANOTURCO	4.366,70	8.374,70	20.226,90	20.536,50	18.938,70	17.866,90	58.122,90	148.433,30
RISO	1,90	2,00	37,10	25,00	5,00	-	-	71,00
PATATA	814,70	952,20	2.465,30	1.992,70	1.245,10	939,40	543,60	8.953,00
BARBABIETOLA DA ZUCC.	117,90	635,90	5.220,40	7.939,20	8.360,20	6.837,00	17.988,30	47.098,90
PIANTE INDUSTRIALI DI CUI:	165,10	647,00	3.014,10	5.478,20	7.846,20	8.526,20	24.398,10	50.074,90
TABACCO	8,20	54,30	589,60	925,20	1.953,50	1.553,00	2.822,40	7.906,20
ORTIVE	4.763,10	5.251,20	10.735,80	10.341,90	7.518,90	4.108,30	6.501,20	49.220,40
-IN PIENA ARIA DI CUI: CARCIOFO	4.565,00	4.964,60	10.363,40	9.983,90	7.311,00	4.054,30	6.450,20	47.692,40
FRAGOLA	144,70	184,20	632,40	627,60	636,80	202,50	186,90	2.615,10
POHODORO	60,90	62,80	96,90	80,20	15,90	10,00	25,00	351,70
-PROTETTE IN SERRA	500,20	646,40	1.390,20	1.638,20	1.699,60	614,60	1.047,30	7.536,50
IN TUNNELS, CAMPANE	198,10	286,60	372,40	358,00	207,90	54,00	51,00	1.528,00
FIORI E PIANTE ORNAM.	152,40	241,40	251,30	194,70	105,90	50,00	51,00	1.046,70
DI CUI: IN PIENA ARIA	45,70	45,20	121,10	163,30	102,00	4,00	-	481,30
IN SERRA	253,70	367,00	620,80	422,60	140,20	176,50	155,00	2.135,80
DI CUI: IN PIENA ARIA	139,00	231,10	409,60	270,80	118,70	173,00	155,00	1.497,20
IN SERRA	109,80	129,90	200,50	116,40	20,00	3,50	-	580,10
PORAGGERE AVVICENDATE	5.681,60	12.843,40	51.038,80	77.308,50	88.829,00	105.256,70	202.748,90	543.706,90
PRATI PERM. E PASCOLI	5.010,30	10.208,00	33.387,60	36.994,90	45.362,80	73.543,50	386.749,60	591.256,70
PRATI PERMANENTI	3.268,20	6.254,20	17.189,50	16.398,60	16.208,00	21.246,50	64.667,70	145.232,70
PASCOLI	1.742,10	3.953,80	16.198,10	20.596,30	29.154,80	52.297,00	322.081,90	446.024,00
COLTIV. LEGNOSE AGRAR.	35.775,50	48.236,10	95.349,00	74.749,70	60.374,80	63.761,50	86.019,90	464.266,50
VITE DI CUI: PER LA PROD.	17.428,80	21.388,20	40.956,60	33.493,20	29.438,90	30.884,30	41.476,10	215.066,10
-VINI A DENOMINAZ. DI ORIGINE CONTROLLATA (VINI DOC)	831,80	1.847,40	4.373,30	5.605,70	8.444,40	14.459,90	22.885,40	58.447,90
-ALTRI VINI (COMPR. I VINI DA TAVOLA CON INDICAZ. GEOGRAFICA)	16.248,10	19.104,40	35.745,70	27.142,80	20.553,80	16.163,00	18.268,70	153.226,50
-UVA DA TAVOLA	311,30	404,70	776,00	719,60	421,30	259,90	320,00	3.212,80
OLIVO	14.679,70	21.295,00	42.788,00	33.241,80	25.357,30	27.813,60	38.577,10	203.752,50
AGRUMI DI CUI:	265,70	265,10	276,80	89,20	39,30	46,00	25,00	1.007,10
ARANCIO	211,30	205,30	206,10	39,90	20,10	33,50	25,00	741,20
LIMONE	20,10	21,90	26,40	27,30	7,10	-	-	102,80
FRUTTIFERI DI CUI:	3.045,20	4.694,50	10.091,00	7.080,80	4.985,30	4.679,70	5.453,40	40.029,90
MELO	276,10	264,70	541,80	292,10	410,00	373,20	347,50	2.505,40
PERO	245,30	286,40	568,20	355,40	204,50	199,40	411,10	2.270,30
PESCO	551,40	871,20	1.866,20	1.874,80	2.026,20	1.206,50	2.351,20	10.747,50
MANDORLO	22,70	28,80	47,80	26,80	3,20	12,40	4,00	145,70
NOCCIOLIO	1.460,30	2.564,60	5.852,90	3.526,10	1.783,40	2.464,80	1.604,60	19.256,70
VIVAI	319,30	521,80	1.015,60	766,50	358,80	134,00	470,80	3.586,80
CASTAGNETI DA FRUTTO	830,80	1.814,40	6.192,50	7.364,80	6.749,10	7.541,30	14.631,60	45.124,50
SUP. AGR. UTILIZZATA	68.093,70	112.641,00	316.584,50	354.766,60	383.156,10	460.696,50	1.171.994,20	2.867.932,60
COLTURE BOSCHIVE	4.274,80	11.912,20	47.050,90	70.311,50	91.842,30	142.585,70	979.829,70	1.347.807,10
PIOPPETE	75,30	245,20	575,40	555,90	992,80	720,90	1.392,50	4.558,00
BOSCHI	4.199,50	11.667,00	46.475,50	69.755,60	90.849,50	141.864,80	978.437,20	1.343.249,10
SUP. AGRAR. NON UTIL.	3.885,30	8.837,40	24.913,10	25.842,60	24.011,00	31.047,00	69.250,80	187.787,20
ALTRA SUPERFICIE	5.755,10	7.532,10	18.416,40	19.202,20	18.603,90	19.621,20	63.597,50	152.728,40
SUPERFICIE TOTALE	82.008,90	140.922,70	406.964,90	470.122,90	517.613,30	653.950,40	2.284.672,20	4.556.255,30

segue TAV.15 - Aziende e superficie delle principali coltivazioni  
per classe di superficie totale e forma di utilizzazione dei terreni

A - AZIENDE

CENTRO - Montagna

FORME DI UTILIZZAZIONE DEI TERRENI E COLTIVAZIONI	CLASSI DI SUPERFICIE TOTALE (ettari)							TOTALE
	Fino a 0,99	1,00 1,99	2,00 4,99	5,00 9,99	10,00 19,99	20,00 49,99	50,00 ed oltre	
SEMINATIVI	21.460	14.530	21.270	13.690	7.960	4.200	1.660	84.970
CEREALI	8.910	7.730	12.050	8.950	5.740	3.300	1.590	48.270
DI CUI:								
FRUMENTO	5.480	5.410	9.370	7.280	4.770	2.940	1.410	36.660
GRANOTURCO	5.150	4.090	6.140	4.000	2.260	960	450	23.050
RISO	-	-	-	-	-	-	-	-
PATATA	4.420	3.970	7.280	4.800	2.810	1.430	300	25.010
BARBABIETOLA DA ZUCC.	70	90	280	210	80	50	10	790
PIANTE INDUSTRIALI	20	10	10	30	40	50	20	180
DI CUI:								
TABACCO	-	-	-	-	10	10	10	30
ORTIVE	5.230	3.410	5.180	3.310	1.910	1.060	350	20.450
-IN PIENA ARIA	5.230	3.410	5.180	3.310	1.910	1.060	350	20.450
DI CUI: CARCIOFO	100	90	30	10	30	20	-	280
FRAGOLA	10	30	10	20	-	-	-	70
POMODORO	1.400	670	770	380	170	50	-	3.440
-PROTETTE	30	20	-	-	-	-	-	50
IN SERRA	20	20	-	-	-	-	-	40
IN TUNNELS, CAMPANE	10	-	-	-	-	-	-	10
FIORI E PIANTE ORNAM.	120	70	60	60	10	-	-	320
DI CUI: IN PIENA ARIA	90	60	50	40	-	-	-	240
IN SERRA	20	20	-	20	-	-	-	60
FORAGGERE AVVICENDATE	5.390	5.290	9.350	8.050	5.410	3.170	1.320	37.980
PRATI PERM. E PASCOLI	7.060	6.690	13.130	8.400	5.490	3.670	2.160	46.620
PRATI PERMANENTI	5.190	4.470	8.350	5.460	3.180	1.830	930	29.410
PASCOLI	2.070	2.700	6.820	5.010	3.960	3.040	1.970	25.570
COLTIV. LEGNOSE AGRAR.	24.190	13.950	17.090	9.480	4.940	2.300	930	72.880
VITE	15.720	10.340	13.810	8.230	4.310	1.970	690	55.070
DI CUI: PER LA PROD.								
-VINI A DENOMINAZ. DI ORIGINE CONTROLLATA (VINI DOC)	250	200	220	100	80	90	40	980
-ALTRI VINI (COMPR. I VINI DA TAVOLA CON INDICAZ. GEOGRAFICA)	15.510	10.210	13.620	8.150	4.260	1.910	650	54.310
-UVA DA TAVOLA	70	70	110	60	40	10	-	360
OLIVO	13.250	8.090	9.260	3.980	2.000	1.050	570	38.200
AGRUMI	50	10	-	-	-	-	-	60
DI CUI:								
ARANCIO	40	10	-	-	-	-	-	50
LIMONE	40	-	-	-	-	-	-	40
FRUTTIFERI	1.170	720	820	650	180	140	90	3.770
DI CUI:								
MELO	640	490	440	360	140	100	30	2.200
PERO	530	330	280	210	80	40	30	1.500
PESCO	430	210	200	150	20	10	40	1.060
MANDORLO	10	50	20	10	20	-	-	110
NOCCIOLO	140	150	220	170	20	30	20	750
VIVAI	800	580	480	240	90	-	20	2.210
CASTAGNETI DA FRUTTO	2.340	3.010	5.630	3.910	2.300	1.280	470	18.940
SUP. AGR. UTILIZZATA	34.700	20.380	27.090	15.870	9.150	4.800	2.470	114.460
COLTURE BOSCHIVE	8.080	9.780	18.460	12.890	8.220	4.430	2.440	64.300
PIOPPETE	120	80	240	130	50	20	70	710
BOSCHI	8.010	9.740	18.370	12.870	8.210	4.430	2.440	64.070
SUP. AGRAR. NON UTIL.	5.940	5.700	9.290	5.980	3.420	2.050	1.260	33.640
ALTRA SUPERFICIE	18.930	12.950	19.310	12.870	7.720	4.170	2.100	78.050
SUPERFICIE TOTALE	36.280	21.640	28.540	16.660	9.510	4.950	2.580	120.160

*segue TAV. 15 - Aziende e superficie delle principali coltivazioni  
per classe di superficie totale e forma di utilizzazione dei terreni*

CENTRO - Montagna

B - SUPERFICIE INVESTITA (ettari)

FORME DI UTILIZZAZIONE DEI TERRENI E COLTIVAZIONI	CLASSI DI SUPERFICIE TOTALE (ettari)							TOTALE
	Fino a 0,99	1,00 — 1,99	2,00 — 4,99	5,00 — 9,99	10,00 — 19,99	20,00 — 49,99	50,00 ed oltre	
SEMINATIVI	4.965,90	8.171,40	23.093,20	36.107,10	40.907,60	44.800,80	65.464,00	223.510,00
CEREALI DI CUI:	2.279,80	3.865,70	11.331,70	17.596,20	19.501,40	20.593,50	31.618,20	106.786,50
FRUMENTO	1.300,70	2.305,70	6.807,00	10.748,00	11.866,00	13.234,70	17.932,70	64.194,80
GRANOTURCO	826,30	1.099,80	2.623,40	2.990,60	2.518,90	1.641,80	3.000,00	14.700,80
RISO	-	-	-	-	-	-	-	-
PATATA	294,90	424,80	1.139,10	1.043,40	773,70	504,60	391,50	4.572,00
BARBABIETOLA DA ZUCC.	5,50	24,10	90,10	117,90	175,00	241,00	100,00	753,60
PIANTE INDUSTRIALI DI CUI:	2,70	0,50	7,50	134,00	121,30	311,00	50,00	627,00
TABACCO	-	-	-	-	55,00	20,00	20,00	95,00
ORTIVE	627,80	552,30	902,60	665,10	417,90	220,00	1.000,40	4.386,10
-IN PIENA ARIA DI CUI: CARCIOFO	625,90	549,30	902,60	665,10	417,90	220,00	1.000,40	4.381,20
FRAGOLA	2,20	5,20	1,20	0,50	3,30	0,40	-	12,80
POMODORO	0,50	1,50	1,00	1,50	-	-	-	4,50
-PROTETTE IN SERRA	1,90	3,00	-	-	-	-	-	4,90
IN TUNNELS, CAMPANE	1,80	3,00	-	-	-	-	-	4,80
FIORI E PIANTE ORNAM.	24,70	20,00	59,50	47,20	1,50	-	-	152,90
DI CUI: IN PIENA ARIA	14,40	17,50	49,50	45,10	-	-	-	126,50
IN SERRA	9,50	2,50	-	2,10	-	-	-	14,10
FORAGGERE AVVICENDATE	1.123,70	2.603,50	8.096,20	15.417,00	18.314,80	21.063,00	28.848,50	95.466,70
PRATI PERM. E PASCOLI	1.719,20	3.572,70	15.006,10	18.246,40	22.359,60	32.680,30	204.908,70	298.493,00
PRATI PERMANENTI PASCOLI	1.194,20	2.184,80	7.790,80	9.002,10	8.768,70	9.984,80	24.644,50	63.569,90
	525,00	1.387,90	7.215,30	9.244,30	13.590,90	22.695,50	180.264,20	234.923,10
COLTIV. LEGNOSE AGRAR.	5.780,80	6.879,00	11.678,00	8.490,40	5.867,10	4.844,60	6.430,10	49.970,00
VITE DI CUI: PER LA PROD.	2.403,60	2.768,50	4.528,00	3.478,50	2.577,60	1.920,10	2.531,80	20.208,10
-VINI A DENOMINAZ. DI ORIGINE CONTROLLATA (VINI DOC)	55,10	92,00	102,30	122,00	172,00	493,80	1.124,00	2.161,20
-ALTRI VINI (COMPR. I VINI DA TAVOLA CON INDICAZ. GEOGRAFICA)	2.321,90	2.662,30	4.397,00	3.337,80	2.365,80	1.423,30	1.407,80	17.915,90
-UVA DA TAVOLA	3,80	6,70	13,00	13,30	39,20	3,00	-	79,00
OLIVO	3.015,60	3.612,80	6.098,80	4.189,00	3.037,70	2.825,70	3.461,50	26.241,10
AGRUMI DI CUI:	1,60	0,20	-	-	-	-	-	1,80
ARANCIO	0,60	0,10	-	-	-	-	-	0,70
LIMONE	0,90	-	-	-	-	-	-	0,90
FRUTTIFERI DI CUI:	162,50	158,60	270,60	277,90	89,40	98,80	126,50	1.184,30
MELO	34,30	45,90	40,50	40,10	14,30	47,50	4,00	226,60
PERO	27,20	22,70	30,80	25,60	5,40	4,70	3,30	119,70
PESCO	29,80	14,50	25,00	24,50	0,40	0,50	20,70	115,40
MANDORLO	0,50	1,10	30,50	1,00	0,70	-	-	33,60
NOCCIOLO	13,60	17,70	96,10	142,80	20,50	25,00	40,00	355,70
VIVAI	195,20	334,40	725,10	520,60	57,10	-	310,30	2.142,10
CASTAGNETI DA FRUTTO	525,80	1.365,10	4.544,10	5.963,90	5.064,00	5.211,70	8.067,00	30.741,60
SUP. AGR. UTILIZZATA	12.991,70	19.988,20	54.321,40	68.807,80	74.198,30	87.537,40	284.869,80	602.714,60
COLTURE BOSCHIVE PIOPPETE	2.174,70	5.974,40	23.693,00	33.496,10	44.737,00	48.986,20	338.607,40	497.668,80
BOSCHI	19,30	20,50	106,40	65,90	36,60	13,50	185,00	447,20
	2.155,40	5.953,90	23.586,60	33.430,20	44.700,40	48.972,70	338.422,40	497.221,60
SUP. AGRAR. NON UTIL.	1.077,40	2.362,80	8.099,40	8.994,50	8.359,60	8.052,90	21.256,50	58.203,10
ALTRA SUPERFICIE	873,00	967,70	2.173,40	2.500,70	2.269,60	2.221,60	19.111,10	30.117,10
SUPERFICIE TOTALE	17.116,80	29.293,10	88.287,20	113.799,10	129.564,50	146.798,10	663.844,80	1.188.703,60

segue TAV-15 - Aziende e superficie delle principali coltivazioni  
per classe di superficie totale e forma di utilizzazione dei terreni

A - AZIENDE

CENTRO - Collina

FORME DI UTILIZZAZIONE DEI TERRENI E COLTIVAZIONI	CLASSI DI SUPERFICIE TOTALE (ettari)							TOTALE
	Fino a 0,99	1,00 — 1,99	2,00 — 4,99	5,00 — 9,99	10,00 — 19,99	20,00 — 49,99	50,00 ed oltre	
SEMINATIVI	69.060	49.550	71.860	40.790	22.970	13.890	7.370	275.490
CEREALI DI CUI:	24.930	30.340	53.880	33.800	20.280	12.400	6.810	182.440
FRUMENTO	14.350	21.620	43.830	29.160	18.270	11.020	6.090	144.340
GRANOTURCO	11.930	13.560	21.660	13.620	8.250	4.220	2.430	75.670
RISO	20	10	60	10	10	-	-	110
PATATA	6.730	4.540	6.770	3.300	1.620	700	110	23.770
BARBABIETOLA DA ZUCC.	330	1.000	4.720	4.910	2.960	1.210	770	15.900
PIANTE INDUSTRIALI DI CUI:	470	810	2.380	2.330	2.090	1.330	1.220	10.630
TABACCO	30	70	640	580	680	360	230	2.590
ORTIVE	19.750	13.620	19.250	11.400	6.920	3.420	1.640	76.000
-IN PIENA ARIA	19.640	13.500	19.220	11.400	6.920	3.410	1.640	75.730
DI CUI: CARCIOFO	1.560	1.190	1.630	950	480	190	50	6.050
FRAGOLA	220	220	190	130	60	10	20	850
POMODORO	5.440	3.250	4.340	2.340	1.460	470	160	17.460
-PROTETTE	250	360	390	170	110	20	20	1.320
IN SERRA	120	290	320	130	90	10	20	980
IN TUNNELS, CAMPANE	130	90	80	50	20	10	-	380
FIORI E PIANTE ORNAM.	740	590	480	180	50	40	-	2.080
DI CUI: IN PIENA ARIA	600	420	380	140	40	30	-	1.610
IN SERRA	280	380	240	70	20	10	-	1.000
PORAGGERE AVVICENDATE	17.540	18.670	36.760	25.830	15.530	9.470	5.070	128.870
PRATI PERM. E PASCOLI	10.380	9.310	13.960	7.660	5.180	4.700	4.010	55.200
PRATI PERMANENTI	7.080	6.010	8.380	3.970	2.120	1.880	1.480	30.920
PASCOLI	3.420	3.640	6.660	4.400	3.630	3.590	3.260	28.600
COLTIV. LEGNOSE AGRAR.	97.540	61.710	78.220	40.490	21.410	13.070	6.230	318.670
VITE DI CUI: PER LA PROD.	72.470	49.190	66.490	35.640	19.090	11.220	5.050	259.150
-VINI A DENOMINAZ. DI ORIGINE CONTROLLATA (VINI DOC)	1.790	1.900	2.890	2.740	2.500	2.120	1.700	15.640
-ALTRI VINI (COMPR. I VINI DA TAVOLA CON INDICAZ. GEOGRAFICA)	69.780	47.210	64.170	33.460	17.170	9.740	4.030	245.560
-UVA DA TAVOLA	1.770	1.010	970	430	250	140	30	4.600
OLIVO	50.500	38.740	51.690	27.550	15.000	9.490	4.920	197.890
AGRUMI DI CUI:	960	500	490	100	10	30	20	2.110
ARANCIO	880	400	420	90	10	20	20	1.840
LIMONE	350	260	250	60	10	-	-	930
FRUTTIFERI DI CUI:	14.420	9.940	11.440	5.060	2.400	1.200	570	45.030
MELO	4.050	2.460	2.910	1.470	870	460	210	12.430
PERO	3.940	2.460	2.910	1.400	820	400	180	12.110
PESCO	5.660	4.030	4.840	2.530	1.370	540	290	19.260
MANDORLO	380	290	270	220	40	70	50	1.320
NOCCIOLO	4.650	3.820	4.120	1.370	470	350	170	14.950
VIVAI	480	360	380	170	140	90	50	1.670
CASTAGNETI DA FRUTTO	1.160	1.080	2.220	1.270	930	720	720	8.100
SUP. AGR. UTILIZZATA	117.740	71.930	89.470	46.040	25.110	15.240	8.160	373.690
COLTURE BOSCHIVE	8.270	12.260	24.980	18.250	12.300	10.270	6.740	93.070
PIOPPETE	180	320	630	500	360	250	360	2.600
BOSCHI	8.110	12.000	24.560	18.000	12.180	10.190	6.670	91.710
SUP. AGRAR. NON UTIL.	15.280	15.660	23.940	14.040	8.640	6.120	3.490	87.170
ALTRA SUPERFICIE	69.260	49.110	70.190	40.080	22.830	14.190	7.750	273.410
SUPERFICIE TOTALE	118.690	72.450	90.200	46.630	25.310	15.430	8.350	377.060

**segue TAV. 15 - Aziende e superficie delle principali coltivazioni  
per classe di superficie totale e forma di utilizzazione dei terreni**

CENTRO - Collina

B - SUPERFICIE INVESTITA (ettari)

FORME DI UTILIZZAZIONE DEI TERRENI E COLTIVAZIONI	CLASSI DI SUPERFICIE TOTALE (ettari)							TOTALE
	Fino a 0,99	1,00 1,99	2,00 4,99	5,00 9,99	10,00 19,99	20,00 49,99	50,00 ed oltre	
SEMINATIVI	17.346,40	37.389,50	134.388,80	173.196,20	201.718,40	241.649,90	521.976,70	1.327.665,90
CEREALI	7.325,70	20.636,60	76.513,50	96.024,00	116.457,40	141.182,40	316.645,30	774.784,90
DI CUI:								
FRUMENTO	4.029,80	12.520,60	52.047,40	66.796,10	81.986,70	95.281,50	206.476,00	519.138,10
GRANOTURCO	2.369,10	5.488,90	13.463,00	13.887,40	13.905,90	14.159,70	43.543,20	106.817,20
RISO	1,90	2,00	37,10	20,00	5,00	-	-	66,00
PATATA	430,70	458,90	1.192,30	871,50	312,20	414,80	82,80	3.763,20
BARBABIETOLA DA ZUCC.	104,40	549,80	4.723,00	7.422,30	7.785,20	6.406,00	15.834,80	42.825,50
PIANTE INDUSTRIALI	140,30	507,90	2.479,00	4.376,00	6.163,70	6.805,60	20.738,30	41.210,80
DI CUI:								
TABACCO	8,20	49,00	589,60	916,00	1.888,50	1.533,00	2.722,40	7.706,70
ORTIVE	2.994,20	3.341,40	6.514,30	6.021,30	4.866,10	3.011,60	3.557,30	30.306,20
-IN PIENA ARIA	2.949,10	3.262,80	6.431,00	5.967,60	4.830,50	2.997,60	3.512,30	29.950,90
DI CUI: CARCIOFO	107,30	144,70	459,00	537,20	407,10	171,30	41,90	1.868,50
FRAGOLA	19,60	28,90	28,50	16,70	15,90	10,00	15,00	134,60
POMODORO	314,40	390,50	817,70	987,50	1.183,00	529,90	427,30	4.650,30
-PROTETTE	45,10	78,60	83,30	53,70	35,60	14,00	45,00	355,30
IN SERRA	10,10	54,40	58,90	38,40	29,60	10,00	45,00	246,40
IN TUNNELS, CAMPANE	35,00	24,20	24,40	15,30	6,00	4,00	-	108,90
FIORI E PIANTE ORNAM.	138,70	212,40	293,00	152,70	122,40	34,50	-	953,70
DI CUI: IN PIENA ARIA	97,50	132,10	192,50	103,70	103,40	33,00	-	662,20
IN SERRA	38,60	80,30	99,80	13,60	19,00	1,50	-	252,80
FORAGGERE AVVICENDATE	3.902,50	8.832,20	36.271,80	52.905,80	60.259,10	74.434,90	144.145,60	380.751,90
PRATI PERM. E PASCOLI	2.807,00	5.883,00	16.434,30	17.245,00	21.090,70	37.740,50	157.782,30	258.982,80
PRATI PERMANENTI	1.639,20	3.447,30	8.185,80	6.776,50	6.650,40	10.363,70	30.740,60	67.803,50
PASCOLI	1.167,80	2.435,70	8.248,50	10.468,50	14.440,30	27.376,80	127.041,70	191.179,30
COLTIV. LEGNOSE AGRAR.	26.908,40	37.586,40	76.304,20	60.228,90	48.367,10	52.913,30	72.236,50	374.544,80
VITE	13.166,50	16.432,60	31.741,10	25.864,20	22.889,40	25.326,40	34.735,80	170.156,00
DI CUI: PER LA PROD.								
-VINI A DENOMINAZ. DI ORIGINE CONTROLLATA (VINI DOC)	680,20	1.624,80	3.790,20	4.713,50	6.914,10	12.951,40	20.244,30	50.918,50
-ALTRI VINI (COMPR. I VINI DA TAVOLA CON INDICAZ. GEOGRAFICA)	12.187,60	14.460,20	27.468,30	20.901,70	15.780,90	12.156,60	14.209,50	117.164,80
-UVA DA TAVOLA	283,90	334,10	439,50	229,30	175,60	216,90	280,00	1.959,30
OLIVO	10.844,80	16.586,70	34.776,70	27.718,70	21.136,90	23.695,20	32.976,70	167.735,70
AGRUMI	83,00	115,00	175,40	45,20	0,30	40,00	25,00	483,90
DI CUI:								
ARANCIO	50,00	76,70	106,70	14,90	0,10	27,50	25,00	300,90
LIMONE	17,40	20,50	24,40	18,30	0,10	-	-	80,70
FRUTTIFERI	2.668,50	4.222,50	9.243,60	6.368,40	4.010,90	3.593,80	4.332,50	34.440,20
DI CUI:								
MELO	217,40	195,70	358,80	200,10	152,60	190,50	168,50	1.483,60
PERO	169,90	199,10	421,20	278,10	149,80	163,60	403,80	1.785,50
PESCO	423,10	714,00	1.645,30	1.578,50	1.473,90	763,40	1.707,60	8.305,80
MANDORLO	16,60	25,20	15,30	18,80	2,50	7,40	4,00	89,80
NOCCIOLO	1.446,70	2.546,40	5.707,30	3.381,30	1.762,30	2.149,80	1.554,60	18.548,40
VIVAI	117,30	175,60	214,00	179,20	279,70	84,00	150,50	1.200,30
CASTAGNETI DA FRUTTO	282,90	418,90	1.615,70	1.394,90	1.685,10	2.178,10	6.564,60	14.140,20
SUP. AGR. UTILIZZATA	47.344,70	81.277,80	228.743,00	252.065,00	272.861,30	334.481,80	758.560,10	1.975.333,70
COLTURE BOSCHIVE	1.735,10	5.017,40	20.956,10	33.705,20	44.498,10	89.802,60	596.506,20	792.220,70
PIOPPETE	40,40	146,20	394,00	469,10	833,20	652,40	1.182,50	3.717,80
BOSCHI	1.694,70	4.871,20	20.562,10	33.236,10	43.664,90	89.150,20	595.323,70	788.502,90
SUP. AGRAR. NON UTIL.	2.564,20	6.024,80	16.071,20	16.155,30	14.716,50	22.102,40	46.657,20	124.291,60
ALTRA SUPERFICIE	4.043,00	5.488,40	13.524,50	13.712,60	13.457,30	14.860,00	37.345,90	102.431,70
SUPERFICIE TOTALE	55.687,00	97.808,40	279.294,80	315.638,10	345.533,20	461.246,80	1.439.069,40	2.994.277,70



**segue TAV. 15 - Aziende e superficie delle principali coltivazioni  
per classe di superficie totale e forma di utilizzazione dei terreni**

A - AZIENDE

CENTRO - Pianura

FORME DI UTILIZZAZIONE DEI TERRENI E COLTIVAZIONI	CLASSI DI SUPERFICIE TOTALE (ettari)							TOTALE
	Fino a 0,99	1,00 — 1,99	2,00 — 4,99	5,00 — 9,99	10,00 — 19,99	20,00 — 49,99	50,00 ed oltre	
SEMINATIVI	14.890	8.480	11.380	5.290	2.910	1.440	940	45.330
CEREALI	5.770	4.800	7.590	3.830	2.350	1.140	860	26.340
DI CUI:								
FRUMENTO	1.090	1.760	4.420	2.520	1.810	920	740	13.260
GRANOTURCO	4.780	3.600	4.520	2.210	930	400	320	16.760
RISO	-	-	-	10	-	-	-	10
PATATA	1.380	700	700	330	80	80	20	3.290
BARBABIETOLA DA ZUCC.	30	70	340	240	180	60	90	1.010
PIANTE INDUSTRIALI	70	190	350	390	420	190	130	1.740
DI CUI:								
TABACCO	-	20	-	20	10	-	20	70
ORTIVE	5.450	3.450	4.120	2.240	1.080	400	280	17.020
-IN PIENA ARIA	5.220	3.240	3.990	2.180	1.060	400	260	16.350
DI CUI: CARCIOFO	590	420	550	190	140	70	20	1.980
FRAGOLA	370	240	240	120	-	-	10	980
POMODORO	1.970	1.310	1.330	800	320	80	40	5.850
-PROTETTE	560	530	560	270	110	10	20	2.060
IN SERRA	530	490	490	190	70	10	20	1.800
IN TUNNELS, CAMPANE	50	40	100	110	60	-	-	360
FIORI E PIANTE ORNAM.	300	220	280	120	30	10	20	980
DI CUI: IN PIENA ARIA	150	180	190	80	20	10	20	650
IN SERRA	240	140	150	70	10	10	-	620
FORAGGERE AVVICENDATE	3.250	2.500	4.640	2.900	1.810	910	610	16.620
PRATI PERM. E PASCOLI	2.180	1.520	1.650	700	440	340	430	7.260
PRATI PERMANENTI	1.990	1.320	1.260	400	240	200	250	5.660
PASCOLI	200	230	440	310	240	190	290	1.900
COLTIV. LEGNOSE AGRAR.	13.590	6.940	7.550	3.470	2.280	900	460	35.190
VITE	10.390	5.560	6.390	3.090	1.970	720	350	28.470
DI CUI: PER LA PROD.								
-VINI A DENOMINAZ. DI ORIGINE CONTROLLATA (VINI DOC)	260	170	290	190	200	100	60	1.270
-ALTRI VINI (COMPR. I VINI DA TAVOLA CON INDICAZ. GEOGRAFICA)	10.060	5.340	6.060	2.880	1.790	660	300	27.090
-UVA DA TAVOLA	140	150	330	170	100	10	20	920
OLIVO	4.410	2.860	3.440	1.510	1.290	510	320	14.340
AGRUMI	780	370	170	40	50	20	-	1.430
DI CUI:								
ARANCIO	720	360	160	30	30	20	-	1.320
LIMONE	30	30	10	20	10	-	-	100
FRUTTIFERI	1.320	920	1.030	480	320	170	80	4.320
DI CUI:								
MELO	340	260	450	130	100	80	30	1.390
PERO	540	370	510	190	90	40	10	1.750
PESCO	840	560	550	380	260	100	30	2.720
MANDORLO	40	40	20	30	-	10	-	140
NOCCIULO	-	20	40	10	10	10	10	100
VIVAI	40	30	90	30	30	20	10	250
CASTAGNETI DA FRUTTO	100	80	80	20	-	20	-	300
SUP. AGR. UTILIZZATA	20.480	10.220	12.910	5.860	3.160	1.540	990	55.160
COLTURE BOSCHIVE	1.690	1.700	2.070	1.180	690	450	390	8.170
PIOPPETTE	100	130	50	30	40	10	20	380
BOSCHI	1.590	1.580	2.030	1.180	670	450	390	7.890
SUP. AGRAR. NON UTIL.	1.620	1.140	1.180	550	340	200	170	5.200
ALTRA SUPERFICIE	14.610	8.240	10.450	5.300	2.980	1.430	930	43.940
SUPERFICIE TOTALE	20.660	10.280	12.980	5.900	3.180	1.560	1.010	55.570

segue TAV. 15 - Aziende e superficie delle principali coltivazioni  
per classe di superficie totale e forma di utilizzazione dei terreni

CENTRO - Pianura

B - SUPERFICIE INVESTITA (ettari)

FORME DI UTILIZZAZIONE DEI TERRENI E COLTIVAZIONI	CLASSI DI SUPERFICIE TOTALE (ettari)							TOTALE
	Fino a 0,99	1,00 — 1,99	2,00 — 4,99	5,00 — 9,99	10,00 — 19,99	20,00 — 49,99	50,00 ed oltre	
SEMINATIVI	4.164,80	6.821,60	24.173,40	26.353,90	28.043,40	29.399,50	97.152,40	216.109,00
CEREALI DI CUI:	1.633,30	3.229,20	11.913,90	11.353,60	12.879,10	16.234,80	57.706,50	114.950,40
FRUMENTO	334,70	1.124,40	6.634,10	6.535,10	8.815,40	10.418,40	38.740,00	72.602,10
GRANOTURCO	1.171,30	1.786,00	4.140,50	3.658,50	2.513,90	2.065,40	11.579,70	26.915,30
RISO	-	-	-	5,00	-	-	-	5,00
PATATA	89,10	68,50	133,90	77,80	159,20	20,00	69,30	617,80
BARBABIETOLA DA ZUCC.	8,00	62,00	407,30	399,00	400,00	190,00	2.053,50	3.519,80
PIANTE INDUSTRIALI DI CUI:	22,10	138,60	527,60	968,20	1.561,20	1.409,60	3.609,80	8.237,10
TABACCO	-	5,30	-	9,20	10,00	-	80,00	104,50
ORTIVE	1.141,10	1.357,50	3.318,90	3.655,50	2.234,90	876,70	1.943,50	14.528,10
-IN PIENA ARIA DI CUI: CARCIOFO	990,00	1.152,50	3.029,80	3.351,20	2.062,60	836,70	1.937,50	13.360,30
FRAGOLA	35,20	34,30	172,20	89,90	226,40	30,80	145,00	733,80
POMODORO	40,80	32,40	67,40	62,00	-	-	10,00	212,60
-PROTETTE IN SERRA	134,20	214,60	524,30	626,00	509,30	81,00	620,00	2.709,40
IN TUNNELS,CAMPANE	151,10	205,00	289,10	304,30	172,30	40,00	6,00	1.167,80
FIORI E PIANTE ORNAM.	140,50	184,00	192,40	156,30	76,30	40,00	6,00	795,50
DI CUI: IN PIENA ARIA	10,60	21,00	96,70	148,00	96,00	-	-	372,30
IN SERRA	90,30	134,60	268,30	222,70	16,30	142,00	155,00	1.029,20
FORAGGERE AVVICENDATE	27,10	81,50	167,60	122,00	15,30	140,00	155,00	708,50
PRATI PERM. E PASCOLI	61,70	47,10	100,70	100,70	1,00	2,00	-	313,20
PRATI PERMANENTI	655,40	1.407,70	6.670,80	8.985,70	10.255,10	9.758,80	29.754,80	67.488,30
PASCOLI	484,10	752,30	1.947,20	1.503,50	1.912,50	3.122,70	24.058,60	33.780,90
COLTIV. LEGNOSE AGRAR.	434,80	622,10	1.212,90	620,00	788,90	898,00	9.282,60	13.859,30
VITE	49,30	130,20	734,30	883,50	1.123,60	2.224,70	14.776,00	19.921,60
DI CUI: PER LA PROD.	3.086,30	3.770,70	7.366,80	6.030,40	6.140,60	6.003,60	7.353,30	39.751,70
-VINI A DENOMINAZ. DI ORIGINE CONTROLLATA (VINI DOC)	1.858,70	2.187,10	4.687,50	4.150,50	3.971,90	3.637,80	4.208,50	24.702,00
-ALTRI VINI (COMPR. I VINI DA TAVOLA CON INDICAZ. GEOGRAFICA)	96,50	130,60	480,80	770,20	1.358,30	1.014,70	1.517,10	5.368,20
-UVA DA TAVOLA	1.738,60	1.981,90	3.880,40	2.903,30	2.407,10	2.583,10	2.651,40	18.145,80
OLIVO	23,60	63,90	323,50	477,00	206,50	40,00	40,00	1.174,50
AGRUMI DI CUI:	819,30	1.095,50	1.912,50	1.334,10	1.182,70	1.292,70	2.138,90	9.775,70
ARANCIO	181,10	149,90	101,40	44,00	39,00	6,00	-	521,40
LIMONE	160,70	128,50	99,40	25,00	20,00	6,00	-	439,60
FRUTTIFERI DI CUI:	1,80	1,40	2,00	9,00	7,00	-	-	21,20
MELO	214,20	313,40	576,80	434,50	885,00	987,10	994,40	4.405,40
PERO	24,40	23,10	142,50	51,90	243,10	135,20	175,00	795,20
PESCO	48,20	64,60	116,20	51,70	49,30	31,10	4,00	365,10
MANDORLO	98,50	142,70	195,90	271,80	551,90	442,60	622,90	2.326,30
NOCCIOLO	5,60	2,50	2,00	7,00	-	5,00	-	22,10
VIVAI	-	0,50	49,50	2,00	0,60	290,00	10,00	352,60
CASTAGNETI DA FRUTTO	6,80	11,80	76,50	67,30	22,00	50,00	10,00	244,40
SUP. AGR. UTILIZZATA	22,10	30,40	32,70	6,00	-	151,50	-	242,70
COLTURE BOSCHIVE	7.757,30	11.375,00	33.520,10	33.893,80	36.096,50	38.677,30	128.564,30	289.884,30
PIOPPETE	365,00	920,40	2.401,80	3.110,20	2.607,20	3.796,90	44.716,10	57.917,60
BOSCHI	15,60	78,50	75,00	20,90	123,00	55,00	25,00	393,00
SUP. AGRAR. NON UTIL.	349,40	841,90	2.326,80	3.089,30	2.484,20	3.741,90	44.691,10	57.524,60
ALTRA SUPERFICIE	243,70	449,80	742,50	692,80	934,90	891,70	1.337,10	5.292,50
SUPERFICIE TOTALE	839,10	1.076,00	2.718,50	2.988,90	2.877,00	2.539,60	7.140,50	20.179,60
	9.205,10	13.821,20	39.382,90	40.685,70	42.515,60	45.905,50	181.758,00	373.274,00

segue TAV. 15 - Aziende e superficie delle principali coltivazioni  
per classe di superficie totale e forma di utilizzazione dei terreni

A - AZIENDE

SUD - Totale

FORME DI UTILIZZAZIONE DEI TERRENI E COLTIVAZIONI	CLASSI DI SUPERFICIE TOTALE (ettari)							TOTALE
	Fino a 0,99	1,00 — 1,99	2,00 — 4,99	5,00 — 9,99	10,00 — 19,99	20,00 — 49,99	50,00 ed oltre	
SEMINATIVI	248.040	206.510	277.740	139.740	69.470	39.440	19.890	1.000.830
CEREALI DI CUI:	90.320	127.270	211.810	120.740	61.110	34.330	16.250	661.830
FRUMENTO	73.140	112.510	196.770	114.510	57.540	31.050	13.000	598.520
GRANOTURCO	17.650	22.940	37.700	20.480	8.960	3.510	1.060	112.300
RISO	40	80	160	90	60	40	60	530
PATATA	45.060	36.990	46.330	19.370	7.890	2.820	1.240	159.700
BARBABIETOLA DA ZUCC.	760	2.110	4.890	3.780	1.780	1.310	660	15.290
PIANTE INDUSTRIALI DI CUI:	9.920	9.500	13.300	6.920	3.230	1.600	470	44.940
TABACCO	8.720	8.330	11.530	5.460	2.070	360	190	36.660
ORTIVE	97.430	64.680	78.930	37.500	18.940	9.730	5.270	312.480
-IN PIENA ARIA DI CUI: CARCIOFO	95.310	63.150	77.590	37.130	18.850	9.660	5.230	306.920
FRAGOLA	4.380	3.420	5.410	3.860	1.950	830	620	20.470
POMODORO	530	510	710	600	130	50	50	2.580
-PROTETTE IN SERRA	51.270	29.300	30.440	13.610	5.810	3.100	1.480	135.010
IN TUNNELS, CAMPANE	3.020	1.920	1.800	890	360	150	120	8.260
FIORI E PIANTE ORNAM.	2.970	1.880	1.710	880	330	130	110	8.010
DI CUI: IN PIENA ARIA	60	50	110	10	50	20	10	310
IN SERRA	3.050	950	460	170	110	20	20	4.780
FORAGGERE AVVICENDATE	1.690	560	310	90	70	-	-	2.720
PRATI PERM. E PASCOLI	1.580	500	170	90	40	20	10	2.410
PRATI PERMANENTI PASCOLI	20.250	33.360	72.160	48.150	27.830	16.480	9.200	227.430
PRATI PERMANENTI PASCOLI	30.540	32.610	61.360	41.670	28.490	22.470	17.170	234.310
PRATI PERMANENTI PASCOLI	7.540	8.590	18.120	12.440	7.090	4.840	3.270	61.890
PRATI PERMANENTI PASCOLI	23.470	25.070	47.430	33.530	25.100	20.750	16.330	191.680
COLTIV. LEGNOSE AGRAR.	476.530	283.720	315.980	136.530	63.170	31.830	13.820	1.321.580
VITE DI CUI: PER LA PROD.	227.060	170.870	217.140	99.420	43.960	20.940	8.830	788.220
-VINI A DENOMINAZ. DI ORIGINE CONTROLLATA (VINI DOC)	8.340	6.580	9.450	4.420	1.970	1.010	650	32.420
-ALTRI VINI (COMPR. I VINI DA TAVOLA CON INDICAZ. GEOGRAFICA)	204.240	156.380	200.450	92.910	41.450	19.860	8.320	723.610
-UVA DA TAVOLA	19.210	14.440	19.720	8.630	3.760	1.850	850	68.460
OLIVO	254.870	174.400	202.280	88.660	41.370	20.880	9.020	791.480
AGRUMI DI CUI:	68.500	29.960	28.210	12.490	6.730	3.780	1.960	151.630
ARANCIO	43.700	21.660	21.180	10.030	5.560	3.140	1.730	107.000
LIMONE	24.800	9.370	8.480	3.430	2.160	1.120	640	50.000
FRUTTIFERI DI CUI:	99.060	66.630	76.920	31.610	14.920	7.280	3.310	299.730
MELO	9.350	7.340	10.390	4.730	2.020	1.200	530	35.560
PERO	9.520	6.600	8.250	4.120	2.170	1.250	710	32.620
PESCO	11.290	8.720	12.060	6.330	2.970	1.280	740	43.390
MANDORLO	43.990	31.270	40.260	17.100	8.690	4.310	1.930	147.550
NOCCIOLIO	21.920	13.680	12.060	3.340	1.410	510	330	53.250
VIVAI	2.450	2.220	2.950	1.520	750	240	120	10.250
CASTAGNETI DA FRUTTO	10.020	10.970	15.040	6.390	3.170	1.470	920	47.980
SUP. AGR. UTILIZZATA	604.240	351.430	384.730	168.730	81.460	45.250	23.860	1.659.700
COLTURE BOSCHIVE BIOPPETE	24.110	34.800	66.870	38.950	21.310	13.590	11.300	210.930
BOSCHI	440	750	1.180	690	460	210	260	3.990
SUP. AGRAR. NON UTIL.	23.730	34.180	66.150	38.580	21.080	13.490	11.260	208.470
ALTRA SUPERFICIE	69.070	69.130	100.330	48.200	23.690	12.690	7.470	330.580
SUPERFICIE TOTALE	185.280	147.070	196.450	104.770	55.600	32.740	19.150	741.060
SUPERFICIE TOTALE	606.600	352.780	386.390	169.360	81.810	45.630	24.890	1.667.460

segue TAV. 15 - Aziende e superficie delle principali coltivazioni  
per classe di superficie totale e forma di utilizzazione dei terreni

SUD - Totale

B - SUPERFICIE INVESTITA (ettari)

FORME DI UTILIZZAZIONE DEI TERRENI E COLTIVAZIONI	CLASSI DI SUPERFICIE TOTALE (ettari)							TOTALE
	Fino a 0,99	1,00 1,99	2,00 4,99	5,00 9,99	10,00 19,99	20,00 49,99	50,00 ed oltre	
SEMINATIVI	80.603,90	165.858,60	498.679,90	583.107,30	578.167,60	674.326,30	975.928,30	3.556.671,90
CEREALI DI CUI:	31.022,60	89.710,40	304.166,30	381.730,70	384.259,70	465.074,00	656.586,80	2.312.550,50
FRUMENTO	25.660,40	76.225,50	256.106,00	319.973,80	318.474,70	384.976,20	508.642,90	1.890.059,50
GRANOTURCO	2.970,00	6.318,30	15.267,10	12.275,60	8.735,10	6.509,70	20.830,10	72.905,90
RISO	5,50	19,10	37,60	297,00	324,50	435,00	1.830,00	2.948,70
PATATA	5.709,70	7.932,80	12.056,10	6.304,10	3.942,20	2.111,70	4.918,30	42.974,90
BARBABIETOLA DA ZUCC.	244,50	1.099,00	4.033,30	6.217,20	5.001,70	6.332,60	10.658,70	33.587,00
PIANTE INDUSTRIALI DI CUI:	2.802,50	4.272,80	9.250,70	8.698,70	6.763,30	8.488,50	4.783,60	45.060,10
TABACCO	2.596,70	3.845,30	7.363,60	5.562,50	2.988,50	1.103,60	751,50	24.211,70
ORTIVE	20.701,00	21.990,80	37.362,00	28.414,60	20.881,60	18.650,90	34.579,80	182.580,70
-IN PIENA ARIA DI CUI: CARCIOFO	19.827,20	20.995,60	36.035,90	27.689,20	20.319,10	18.410,60	34.434,90	177.712,50
FRAGOLA	701,70	1.423,00	4.692,30	5.296,50	4.308,50	2.665,10	6.481,10	25.568,20
POMODORO	97,00	126,60	274,50	315,80	121,30	138,20	1.695,00	2.768,40
-PROTETTE IN SERRA	8.289,00	7.853,20	11.632,90	9.386,90	6.771,80	7.137,60	6.978,90	58.050,30
IN TUNNELS,CAMPANE	873,80	995,20	1.326,10	725,40	562,50	240,30	144,90	4.868,20
FIORI E PIANTE ORNAM.	869,70	985,00	1.271,50	705,40	495,80	202,30	137,90	4.667,60
DI CUI: IN PIENA ARIA	4,10	10,20	54,60	20,00	66,70	38,00	7,00	200,60
IN SERRA	662,20	443,40	325,90	126,80	191,50	61,00	320,00	2.130,80
DI CUI: IN PIENA ARIA	329,00	195,00	206,10	68,70	68,90	-	-	867,70
IN SERRA	330,70	228,70	109,90	58,10	18,00	61,00	200,00	1.006,40
FORAGGERE AVVICENDATE	5.402,00	16.502,00	68.058,20	89.827,20	101.443,20	108.868,10	162.997,10	553.097,80
PRATI PERM. E PASCOLI	9.142,70	20.044,80	71.651,90	101.590,30	148.061,20	318.023,40	1.528.847,40	2.197.361,70
PRATI PERMANENTI PASCOLI	2.002,70	4.147,10	15.986,80	21.033,00	21.377,90	29.963,60	157.745,00	252.256,10
COLTIV. LEGNOSE AGRAR.	7.140,00	15.897,70	55.665,10	80.557,30	126.683,30	288.059,80	1.371.102,40	1.945.105,60
VITE DI CUI: PER LA PROD.	178.040,20	239.310,30	449.022,40	312.999,50	230.156,80	185.868,20	211.340,20	1.806.737,60
-VINI A DENOMINAZ. DI ORIGINE CONTROLLATA (VINI DOC)	59.307,20	82.463,30	161.358,80	111.183,40	70.903,40	51.941,00	47.475,10	584.632,20
-ALTRI VINI (COMPR. I VINI DA TAVOLA CON INDICAZ. GEOGRAFICA)	3.062,50	4.791,10	10.974,20	8.137,40	6.315,70	5.859,40	7.827,20	46.967,50
-UVA DA TAVOLA	50.462,40	68.602,50	129.553,60	87.853,80	54.940,70	39.651,30	33.179,50	464.243,80
OLIVO	5.643,30	8.817,20	20.446,20	14.685,70	9.010,20	6.250,10	6.313,00	71.165,70
AGRUMI DI CUI:	75.885,30	101.596,20	185.296,70	127.163,60	101.448,30	88.632,00	108.680,30	788.702,40
ARANCIO	19.014,20	20.732,70	33.465,10	26.652,40	22.143,40	19.262,50	24.783,20	166.053,50
LIMONE	10.637,90	12.327,40	19.719,40	15.599,60	12.763,50	10.845,60	15.300,30	97.193,70
FRUTTIFERI DI CUI:	5.139,10	4.672,90	7.128,10	5.762,00	4.785,00	3.780,90	4.486,40	35.754,40
MELO	23.200,00	33.553,90	66.962,30	46.772,40	34.308,30	24.599,10	22.468,80	251.864,80
PERO	768,80	1.196,80	2.559,30	2.263,30	1.843,20	1.120,80	1.345,50	11.097,70
PESCO	645,70	854,70	1.715,40	1.565,10	1.458,80	943,00	1.054,10	8.236,80
MANDORLO	2.024,80	3.621,40	8.953,10	8.441,90	5.561,80	4.305,00	4.544,40	37.452,40
NOCCIOLO	9.088,00	13.119,00	30.508,40	21.754,60	16.712,40	10.992,90	11.087,50	113.262,80
VIVAI	6.306,10	9.188,70	13.239,00	6.601,30	3.897,50	2.663,60	2.393,70	44.289,90
CASTAGNETI DA FRUTTO	430,00	625,20	1.218,00	846,00	989,90	380,70	313,50	4.803,30
SUP. AGR. UTILIZZATA	2.468,00	4.598,40	11.106,60	7.765,10	7.387,60	7.441,50	47.144,70	87.911,90
COLTURE BOSCHIVE PIOPPETE	270.254,80	429.812,10	1.030.460,80	1.005.462,20	963.773,20	1.185.659,40	2.763.260,60	7.648.683,10
BOSCHI	4.935,30	13.669,50	48.882,70	54.948,70	63.442,50	101.684,80	1.463.062,70	1.750.626,20
SUP. AGRAR. NON UTIL.	72,60	220,90	567,50	501,60	566,20	396,70	11.799,90	14.125,40
ALTRA SUPERFICIE	4.862,70	13.448,60	48.315,20	54.447,10	62.876,30	101.288,10	1.451.262,80	1.736.500,80
SUPERFICIE TOTALE	11.754,30	27.262,70	82.080,90	68.222,90	51.280,40	48.501,40	171.269,40	460.372,00
	7.179,00	10.829,20	23.042,70	20.639,20	21.702,10	25.695,90	121.744,20	230.832,30
	294.123,40	481.573,50	1.184.467,10	1.149.273,00	1.100.198,20	1.361.541,50	4.519.336,90	10.090.513,60

segue TAV. 15 - Aziende e superficie delle principali coltivazioni  
per classe di superficie totale e forma di utilizzazione dei terreni

A - AZIENDE

SUD - Montagna

FORME DI UTILIZZAZIONE DEI TERRENI E COLTIVAZIONI	CLASSI DI SUPERFICIE TOTALE (ettari)							TOTALE
	Fino a 0,99	1,00 1,99	2,00 4,99	5,00 9,99	10,00 19,99	20,00 49,99	50,00 ed oltre	
SEMINATIVI	51.410	50.460	73.250	36.640	16.860	7.970	3.610	240.200
CEREALI DI CUI:	24.250	34.130	57.630	31.960	15.040	7.010	2.810	172.830
FRUMENTO	18.950	29.900	53.500	30.640	14.320	6.590	2.200	156.100
GRANOTURCO	6.460	8.970	15.720	9.470	4.580	1.810	500	47.510
RISO	10	40	20	-	20	-	-	90
PATATA	15.320	16.920	26.670	13.460	5.570	2.070	770	80.780
BARBABIETOLA DA ZUCC.	440	1.520	2.780	1.270	370	70	30	6.480
PIANTE INDUSTRIALI DI CUI:	690	870	1.320	780	450	140	60	4.310
TABACCO	610	760	1.190	730	380	120	40	3.830
ORTIVE	17.180	15.360	23.020	10.730	5.560	2.660	1.150	75.660
-IN PIENA ARIA	17.180	15.350	23.000	10.730	5.560	2.660	1.150	75.630
DI CUI: CARCIOFO	270	200	200	150	60	30	30	940
FRAGOLA	140	90	100	20	-	10	-	360
POMODORO	8.150	6.050	7.190	2.780	1.150	670	220	26.210
-PROTETTE	20	10	40	10	-	10	-	90
IN SERRA	10	-	10	10	-	-	-	30
IN TUNNELS, CAMPANE	10	10	30	-	-	10	-	60
FIORI E PIANTE ORNAM.	100	20	40	20	40	-	-	220
DI CUI: IN PIENA ARIA	70	20	30	10	30	-	-	160
IN SERRA	10	10	10	10	-	-	-	40
FORAGGERE AVVICENDATE	6.320	11.370	26.810	19.630	10.150	4.680	1.960	80.920
PRATI PERM. E PASCOLI	11.150	14.290	29.260	19.970	11.550	6.860	4.140	97.220
PRATI PERMANENTI	3.060	4.790	10.520	7.450	4.040	2.290	1.100	33.250
PASCOLI	8.300	10.260	21.630	15.600	9.910	6.190	3.810	75.700
COLTIV. LEGNOSE AGRAR.	75.220	50.660	66.620	31.390	13.500	5.930	2.110	245.430
VITE	39.470	35.170	51.950	25.670	11.120	4.590	1.440	169.410
DI CUI: PEP LA PROD.								
-VINI A DENOMINAZ. DI ORIGINE CONTROLLATA (VINI DOC)	50	150	150	50	10	10	-	420
-ALTRI VINI (COMPR. I VINI DA TAVOLA CON INDICAZ. GEOGRAFICA)	39.180	35.010	51.790	25.570	11.080	4.540	1.440	168.610
-UVA DA TAVOLA	530	400	570	250	160	100	20	2.030
OLIVO	38.940	26.880	34.740	15.340	6.490	3.210	1.090	126.690
AGRUMI DI CUI:	8.750	3.280	3.310	1.170	550	380	160	17.600
ARANCIO	4.630	2.030	2.310	880	430	270	100	10.650
LIMONE	4.290	1.370	1.340	440	210	150	90	7.890
FRUTTIFERI DI CUI:	14.040	9.700	12.040	4.910	2.070	1.250	490	44.500
MELO	2.680	2.610	3.870	1.850	670	450	180	12.310
PERO	2.100	1.890	2.590	1.420	580	440	190	9.210
PESCO	1.220	1.000	1.350	710	260	210	50	4.800
MANDORLO	2.760	1.810	2.610	1.130	600	510	160	9.580
NOCCIOLO	5.870	3.750	4.230	1.640	800	270	150	16.710
VIVAI	680	600	750	500	290	90	20	2.930
CASTAGNETI DA FRUTTO	5.730	6.620	9.300	4.330	2.480	1.030	570	30.060
SUP. AGR. UTILIZZATA	100.420	68.610	88.320	41.440	19.320	9.300	4.840	332.250
COLTURE BOSCHIVE	10.380	16.360	32.370	20.360	10.150	5.290	3.630	98.540
PIOPPETE	200	330	520	350	150	80	70	1.700
BOSCHI	10.230	16.140	32.080	20.190	10.090	5.260	3.620	97.610
SUP. AGRAR. NON UTIL.	21.260	23.810	38.070	18.370	7.940	3.900	1.960	115.310
ALTRA SUPERFICIE	31.130	28.950	47.680	27.940	14.420	7.090	3.990	161.200
SUPERFICIE TOTALE	101.560	69.360	89.390	41.770	19.470	9.500	5.200	336.250

segue TAV. 15 - Aziende e superficie delle principali coltivazioni  
per classe di superficie totale e forma di utilizzazione dei terreni

SUD - Montagna

B - SUPERFICIE INVESTITA (ettari)

FORME DI UTILIZZAZIONE DEI TERRENI E COLTIVAZIONI	CLASSI DI SUPERFICIE TOTALE (ettari)							TOTALE
	Fino a 0,99	1,00 — 1,99	2,00 — 4,99	5,00 — 9,99	10,00 — 19,99	20,00 — 49,99	50,00 ed oltre	
SEMINATIVI	15.227,50	37.673,70	121.294,50	135.582,90	123.259,00	110.352,20	157.736,70	701.125,50
CEREALI DI CUI:	6.912,90	20.277,20	68.410,00	77.962,00	73.109,20	66.345,20	77.840,30	390.856,80
FRUMENTO	5.324,60	16.163,30	51.949,40	57.248,10	52.536,80	50.293,50	56.939,30	290.455,00
GRANOTURCO	851,20	1.896,10	4.641,30	3.819,00	3.142,60	2.107,80	1.884,60	18.342,60
RISO	1,00	6,20	2,10	-	37,50	-	-	46,80
PATATA	1.450,20	2.935,70	6.348,20	4.287,80	2.416,10	1.267,10	2.147,90	20.853,00
BARBABIETOLA DA ZUCC.	135,80	728,90	2.001,30	1.353,30	411,70	124,40	495,00	5.250,40
PIANTE INDUSTRIALI DI CUI:	171,70	359,60	747,70	542,60	455,60	319,10	113,40	2.709,70
TABACCO	156,90	331,40	698,50	525,40	363,50	315,60	43,40	2.434,70
ORTIVE	2.379,70	3.137,00	5.786,40	3.261,30	1.812,40	1.666,90	4.264,00	22.307,70
-IN PIENA ARIA DI CUI: CARCIOFO	2.374,60	3.136,50	5.779,20	3.261,20	1.812,40	1.646,90	4.264,00	22.274,80
FRAGOLA	9,80	11,80	13,00	13,00	29,70	1,20	22,00	100,50
POMODORO	15,70	14,70	43,00	4,00	-	0,20	-	77,60
	439,90	568,40	981,40	455,80	299,30	220,30	348,10	3.313,20
-PROTETTE IN SERRA	5,10	0,50	7,20	0,10	-	20,00	-	32,90
IN TUNNELS, CAMPANE	4,40	-	1,00	0,10	-	-	-	5,50
	0,70	0,50	6,20	-	-	20,00	-	27,40
FIORI E PIANTE ORNAM. DI CUI: IN PIENA ARIA	8,40	14,00	13,10	7,60	56,50	-	-	99,60
IN SERRA	7,80	13,90	10,10	7,50	6,30	-	-	45,60
	0,30	0,10	3,00	0,10	-	-	-	3,50
FORAGGERE AVVICENDATE	1.499,90	5.160,50	23.100,90	33.513,90	33.433,10	29.083,70	44.735,20	170.527,20
PRATI PERM. E PASCOLI	3.158,90	8.027,90	32.176,20	45.712,00	55.857,40	89.392,50	517.892,80	752.217,70
PRATI PERMANENTI PASCOLI	759,60	2.158,70	9.261,40	12.649,20	11.683,10	14.585,60	87.349,80	138.447,40
	2.399,30	5.869,20	22.914,80	33.062,80	44.174,30	74.806,90	430.543,00	613.770,30
COLTIV. LEGNOSE AGRAR.	21.389,50	26.556,40	48.064,30	31.203,50	21.313,40	16.265,40	12.167,00	176.959,50
VITE DI CUI: PER LA PROD.	7.055,50	9.108,70	16.052,00	9.419,70	5.417,20	3.112,00	1.197,50	51.362,60
-VINI A DENOMINAZ. DI ORIGINE CONTROLLATA (VINI DOC)	30,90	137,40	223,40	84,50	0,70	60,00	-	536,90
-ALTRI VINI (COMPR. I VINI DA TAVOLA CON INDICAZ. GEOGRAFICA)	6.966,90	8.903,00	15.669,20	9.163,70	5.251,20	3.015,20	1.193,60	50.162,80
-UVA DA TAVOLA	41,30	59,40	142,60	63,40	19,50	24,70	2,40	353,30
OLIVO	9.354,50	11.493,80	21.011,60	13.939,20	10.495,40	8.801,30	8.148,50	83.244,30
AGRUMI DI CUI:	1.845,80	1.475,80	2.217,70	1.667,50	1.216,40	1.273,20	749,40	10.445,80
ARANCIO	815,80	771,70	1.264,10	837,80	670,00	618,40	379,00	5.356,80
LIMONE	804,50	524,80	721,40	655,40	433,20	380,00	283,10	3.802,40
FRUTTIFERI DI CUI:	3.000,90	4.288,30	8.383,10	5.956,10	3.854,40	3.016,40	2.066,60	30.565,80
MELO	220,10	358,80	625,60	529,40	247,90	128,20	531,60	2.641,60
PERO	133,60	225,90	369,00	298,50	196,20	149,10	172,10	1.544,40
PESCO	108,60	179,00	414,50	432,90	141,60	157,60	44,20	1.478,40
MANDORLO	373,70	420,40	856,60	489,60	524,00	478,80	318,80	3.461,90
NOCCIOLIO	1.676,10	2.567,40	4.899,20	3.379,10	2.288,40	1.602,40	950,70	17.363,30
VIVAI	94,10	124,00	172,00	156,10	295,20	21,00	5,00	867,40
CASTAGNETI DA FRUTTO	1.445,40	2.907,70	7.197,70	5.197,00	5.840,50	4.006,70	27.081,10	53.676,10
SUP. AGR. UTILIZZATA	41.221,30	75.165,70	208.732,70	217.695,40	206.269,30	220.016,80	714.877,60	1.683.978,80
COLTURE BOSCHIVE PIOPPETE	2.204,60	6.378,90	23.835,50	28.152,80	29.533,00	38.205,50	642.076,00	770.386,30
BOSCHI	26,50	60,10	156,50	206,90	117,20	67,00	1.385,20	2.019,40
	2.178,10	6.318,80	23.679,00	27.945,90	29.415,80	38.138,50	640.690,80	768.366,90
SUP. AGRAR. NON UTIL.	4.047,00	10.914,80	37.001,50	31.637,80	20.027,70	15.382,10	69.551,00	188.561,90
ALTRA SUPERFICIE	1.185,80	1.981,20	5.201,80	4.870,10	4.448,60	5.208,00	58.971,10	81.866,60
SUPERFICIE TOTALE	48.658,70	94.440,60	274.771,50	282.356,10	260.278,60	278.812,40	1.485.475,70	2.724.793,60

segue TAV. 15 - Aziende e superficie delle principali coltivazioni  
per classe di superficie totale e forma di utilizzazione dei terreni

A - AZIENDE

SUD - Collina

FORME DI UTILIZZAZIONE DEI TERRENI E COLTIVAZIONI	CLASSI DI SUPERFICIE TOTALE (ettari)							TOTALE
	Fino a 0,99	1,00 — 1,99	2,00 — 4,99	5,00 — 9,99	10,00 — 19,99	20,00 — 49,99	50,00 ed oltre	
SEMINATIVI	131.480	112.260	155.090	75.790	38.750	23.440	12.440	549.250
CEREALI DI CUI:	48.130	70.020	121.430	65.820	33.980	20.200	9.970	369.550
FRUMENTO	39.250	62.390	113.170	62.270	31.990	17.900	7.750	334.720
GRANOTURCO	8.830	11.350	19.500	9.710	3.730	1.390	390	54.900
RISO	30	20	120	20	10	-	-	200
PATATA	19.300	13.200	15.360	5.000	1.810	530	330	55.530
BARBABIETOLA DA ZUCC.	190	400	1.280	1.160	680	410	250	4.370
PIANTE INDUSTRIALI DI CUI:	3.730	4.140	7.520	4.520	1.960	890	120	22.880
TABACCO	2.790	3.350	6.120	3.570	1.150	80	10	17.070
ORTIVE	47.810	30.930	37.740	17.770	8.930	4.770	2.970	150.920
-IN PIENA ARIA DI CUI:	46.440	30.020	37.180	17.650	8.910	4.740	2.950	147.890
CARCIOFO	2.620	1.520	2.290	1.440	680	280	290	9.120
FRAGOLA	110	150	240	160	50	10	10	730
POMODORO	22.770	12.770	13.880	6.010	2.530	1.290	730	59.980
-PROTETTE IN SERRA	1.890	1.060	710	330	160	70	30	4.250
IN TUNNELS, CAMPANE	1.860	1.060	690	330	150	60	30	4.180
	40	10	20	-	10	10	-	90
FIORI E PIANTE ORNAM. DI CUI: IN PIENA ARIA	2.020	660	270	90	50	10	-	3.100
IN SERRA	1.050	390	170	60	30	-	-	1.700
	1.100	360	110	40	30	10	-	1.650
PORAGGERE AVVICENDATE	12.260	20.130	41.830	25.760	15.410	10.110	5.970	131.470
PRATI PERM. E PASCOLI	16.280	15.680	28.700	18.830	14.160	13.050	10.980	117.680
PRATI PERMANENTI	3.800	3.150	7.040	4.460	2.600	2.230	1.800	25.080
PASCOLI	12.700	12.770	22.910	15.510	12.730	12.220	10.640	99.480
COLTIV. LEGNOSE AGRAR.	265.400	157.990	181.230	76.370	36.490	19.470	8.950	745.900
VITE DI CUI: PER LA PROD.	128.150	95.510	124.430	55.330	24.590	12.570	5.790	446.370
-VINI A DENOMINAZ. DI ORIGINE CONTROLLATA (VINI DOC)	5.750	4.530	6.600	2.670	1.140	570	350	21.610
-ALTRI VINI (COMPR. I VINI DA TAVOLA CON INDICAZ. GEOGRAFICA)	117.140	87.490	114.260	51.410	23.190	12.030	5.470	410.990
-UVA DA TAVOLA	8.200	7.560	11.910	5.330	2.100	960	520	36.580
OLIVO	142.340	101.380	124.010	55.010	26.530	13.240	5.930	468.440
AGRUMI DI CUI:	44.040	18.900	16.690	7.050	3.930	2.140	1.180	93.930
ARANCIO	28.720	13.970	12.690	5.680	3.330	1.790	1.100	67.280
LIMONE	16.800	6.430	5.400	2.060	1.180	630	370	32.870
FRUTTIFERI DI CUI:	59.470	41.630	48.920	20.060	10.190	4.820	2.170	187.260
MELO	5.030	3.740	4.930	2.110	1.060	580	260	17.710
PERO	5.440	3.830	4.490	1.910	1.190	620	410	17.890
PESCO	5.290	4.040	5.520	2.870	1.560	620	430	20.330
MANDORLO	29.140	22.070	29.150	12.840	6.820	3.140	1.420	104.580
NOCCIOLO	11.070	7.500	6.880	1.510	590	200	160	27.910
VIVAI	1.360	1.240	1.670	850	320	120	70	5.630
CASTAGNETI DA FRUTTO	4.090	4.210	5.530	2.030	680	420	320	17.280
SUP. AGR. UTILIZZATA	327.370	191.420	214.880	91.730	45.420	26.770	14.800	912.390
COLTURE BOSCHIVE	13.110	17.750	33.330	17.470	10.150	7.400	6.900	106.110
PIOPPETE	230	350	620	330	290	110	170	2.100
BOSCHI	12.890	17.420	32.940	17.280	10.000	7.350	6.870	104.750
SUP. AGRAR. NON UTIL.	39.550	37.760	53.520	25.310	13.360	7.460	4.630	181.590
ALTRA SUPERFICIE	110.770	87.840	114.390	57.510	31.160	19.580	11.820	433.070
SUPERFICIE TOTALE	328.470	191.960	215.440	92.000	45.620	26.920	15.410	915.820

segue TAV. 15 - Aziende e superficie delle principali coltivazioni  
per classe di superficie totale e forma di utilizzazione dei terreni

SUD - Collina

B - SUPERFICIE INVESTITA (ettari)

FORME DI UTILIZZAZIONE DEI TERRENI E COLTIVAZIONI	CLASSI DI SUPERFICIE TOTALE (ettari)							TOTALE
	Fino a 0,99	1,00 — 1,99	2,00 — 4,99	5,00 — 9,99	10,00 — 19,99	20,00 — 49,99	50,00 ed oltre	
SEMINATIVI	40.632,20	90.512,80	288.108,40	329.403,20	338.264,50	407.049,40	581.549,40	2.075.519,90
CEREALI DI CUI:	17.086,80	52.533,60	184.491,30	220.536,20	228.987,80	285.690,00	410.338,40	1.399.664,10
FRUMENTO	14.308,50	45.296,00	158.981,80	189.386,80	194.819,20	237.892,70	314.468,50	1.155.153,50
GRANOTURCO	1.483,80	3.226,20	8.629,80	6.695,00	4.006,70	3.208,00	17.122,00	44.371,50
RISO	4,50	4,30	27,90	14,00	50,00	-	-	100,70
PATATA	1.711,30	2.016,50	2.728,90	1.238,40	795,80	331,00	1.969,10	10.791,00
BARBARIETOLA DA ZUCC.	48,50	198,70	959,40	1.623,90	1.581,70	1.743,40	4.190,00	10.345,60
PIANTE INDUSTRIALI DI CUI:	914,20	1.732,30	5.317,20	5.737,00	4.567,80	5.264,60	1.748,00	25.281,10
TABACCO	777,90	1.481,20	3.853,20	3.792,00	1.927,90	181,60	0,40	12.014,20
ORTIVE	8.465,00	8.481,40	13.537,20	10.485,50	7.649,70	7.084,50	14.311,80	70.015,10
-IN PIENA ARIA DI CUI: CARCIOFO	7.923,60	7.977,90	13.075,70	10.156,10	7.456,60	6.953,10	14.297,40	67.840,40
PRAGOLA	287,10	379,90	1.301,60	1.534,00	1.259,50	551,60	1.638,10	6.951,80
POMODORO	12,40	17,40	38,90	37,30	3,60	100,00	5,00	214,60
-PROTETTE IN SERRA	2.264,10	2.232,80	3.272,90	2.966,00	2.053,10	2.719,10	2.702,20	18.210,20
IN TUNNELS,CAMPANE	541,40	503,50	461,50	329,40	193,10	131,40	14,40	2.174,70
FIORI E PIANTE ORNAM.	538,30	501,00	447,10	329,40	191,40	113,40	14,40	2.135,00
DI CUI: IN PIENA ARIA	3,10	2,50	14,40	-	1,70	18,00	-	39,70
IN SERRA	419,90	299,90	205,50	96,20	119,00	1,00	-	1.141,50
DI CUI: IN PIENA ARIA	185,60	122,40	101,20	51,20	52,60	-	-	513,00
IN SERRA	233,10	164,80	94,40	45,00	12,00	1,00	-	550,30
FORAGGERE AVVICENDATE	3.305,60	10.236,20	40.829,30	50.199,70	57.944,20	63.928,20	91.075,90	317.519,10
PRATI PERM. E PASCOLI	4.994,20	10.162,00	34.919,10	48.421,90	77.234,30	195.045,90	866.016,10	1.236.793,50
PRATI PERMANENTI PASCOLI	1.065,40	1.549,90	6.179,80	7.363,20	7.785,80	13.461,60	58.483,80	95.889,50
COLTIV. LEGNOSE AGRAR.	3.928,80	8.612,10	28.739,30	41.058,70	69.448,50	181.584,30	807.532,30	1.140.904,00
VITE DI CUI: PER LA PROD.	95.284,90	131.708,80	256.919,80	175.723,10	128.338,20	101.516,50	118.333,50	1.007.824,80
-VINI A DENOMINAZ. DI ORIGINE CONTROLLATA (VINI DOC)	30.998,80	43.923,50	90.634,80	60.492,90	35.246,50	27.489,00	22.455,60	311.241,10
-ALTRI VINI (COMPR. I VINI DA TAVOLA CON INDICAZ. GEOGRAFICA)	2.179,00	3.313,10	7.137,00	4.529,60	3.287,30	3.797,40	3.176,60	27.420,00
-UVA DA TAVOLA	26.754,30	36.472,50	71.596,40	46.826,50	27.219,20	20.996,30	15.853,20	245.718,40
OLIVO	2.013,10	4.013,90	11.619,20	8.787,60	4.278,60	2.600,60	3.362,20	36.675,20
AGRUMI DI CUI:	38.815,70	54.860,90	105.841,80	72.711,50	58.570,90	48.887,50	63.662,00	443.350,30
ARANCIO	12.089,10	13.025,30	19.467,90	14.661,50	12.335,80	9.061,80	11.709,30	92.350,70
LIMONE	7.100,70	8.032,50	11.900,70	8.759,80	7.252,20	5.856,20	7.832,50	56.734,60
FRUTTIFERI DI CUI:	3.613,50	3.409,10	4.995,50	3.692,40	2.968,80	1.721,00	1.311,00	21.711,30
MELO	13.023,70	19.362,40	39.852,40	27.073,50	21.456,20	15.191,60	13.068,10	149.027,90
PERO	361,40	534,70	924,70	760,90	831,30	426,80	381,90	4.221,70
PESCO	386,30	425,70	833,60	642,50	685,80	414,40	594,00	3.942,30
MANDORLO	535,30	999,70	2.704,00	2.743,40	2.040,20	1.545,10	1.865,40	12.433,10
NOCCILOLO	6.210,20	9.456,40	22.673,00	16.668,60	13.221,10	8.607,20	8.015,50	84.852,00
VIVAI	2.801,50	4.371,30	6.903,70	2.721,00	1.577,40	901,20	1.183,00	20.459,10
CASTAGNETTI DA FRUTTO	217,60	318,20	710,00	534,90	441,10	67,90	103,50	2.393,20
SUP. AGR. UTILIZZATA	974,40	1.623,90	3.714,50	2.538,30	1.532,10	3.164,80	19.941,60	33.489,60
COLTURE BOSCHIVE	141.885,70	234.007,50	583.661,80	556.086,50	545.369,10	706.776,60	1.585.840,60	4.353.627,80
PIOPPETE	2.588,20	6.992,20	23.936,30	24.721,70	31.451,70	57.177,30	787.554,30	934.421,70
BOSCHY	43,40	123,00	376,20	286,70	416,40	225,70	10.231,90	11.703,30
SUP. AGRAR. NON UTIL.	2.544,80	6.869,20	23.560,10	24.435,00	31.035,30	56.951,60	777.322,40	922.718,40
ALTRA SUPERFICIE	6.400,00	14.082,00	39.694,50	31.205,60	26.063,00	26.764,60	85.453,60	229.663,30
SUPERFICIE TOTALE	4.366,20	6.522,70	13.495,60	11.289,30	12.324,70	15.326,60	52.810,10	116.135,20
	155.240,10	261.604,40	660.788,20	623.303,10	615.208,50	806.045,10	2.511.658,60	5.633.848,00



segue TAV. 15 - Aziende e superficie delle principali coltivazioni  
per classe di superficie totale e forma di utilizzazione dei terreni

A - AZIENDE

SUD - Pianura

FORME DI UTILIZZAZIONE DEI TERRENI E COLTIVAZIONI	CLASSI DI SUPERFICIE TOTALE (ettari)							TOTALE
	Fino a 0,99	1,00 — 1,99	2,00 — 4,99	5,00 — 9,99	10,00 — 19,99	20,00 — 49,99	50,00 ed oltre	
SEMINATIVI	65.150	43.790	49.400	27.310	13.860	8.030	3.840	211.380
CEREALI DI CUI:	17.940	23.120	32.750	22.960	12.090	7.120	3.470	119.450
FRUMENTO	14.940	20.220	30.100	21.600	11.230	6.560	3.050	107.700
GRANOTURCO	2.360	2.620	2.480	1.300	650	310	170	9.890
RISO	-	20	20	70	30	40	60	240
PATATA	10.440	6.870	4.300	910	510	220	140	23.390
BARRABIETOLA DA ZUCC.	130	190	830	1.350	730	830	380	4.440
PIANTE INDUSTRIALI DI CUI:	5.500	4.490	4.460	1.620	820	570	290	17.750
TABACCO	5.320	4.220	4.220	1.160	540	160	140	15.760
ORTIVE	32.440	18.390	18.170	9.000	4.450	2.300	1.150	85.900
-IN PIENA ARIA DI CUI: CARCIOFO	31.690	17.780	17.410	8.750	4.380	2.260	1.130	83.400
FRAGOLA	1.490	1.700	2.920	2.270	1.210	520	300	10.410
POMODORO	280	270	370	420	80	30	40	1.490
	20.350	10.480	9.370	4.820	2.130	1.140	530	48.820
-PROTETTE IN SERRA	1.110	850	1.050	550	200	70	90	3.920
IN TUNNELS, CAMPANE	1.100	820	1.010	540	180	70	80	3.800
	10	30	60	10	40	-	10	160
FIORI E PIANTE ORNAM. DI CUI: IN PIENA ARIA	930	270	150	60	20	10	20	1.460
IN SERRA	570	150	110	20	10	-	-	860
	470	130	50	40	10	10	10	720
FORAGGERE AVVICENDATE	1.670	1.860	3.520	2.760	2.270	1.690	1.270	15.040
PRATI PERM. E PASCOLI	3.110	2.640	3.400	2.870	2.780	2.560	2.050	19.410
PRATI PERMANENTI PASCOLI	680	650	560	530	450	320	370	3.560
	2.470	2.040	2.890	2.420	2.460	2.340	1.880	16.500
COLTIV. LEGNOSE AGRAR.	135.910	75.070	68.130	28.770	13.180	6.430	2.760	330.250
VITE DI CUI: PER LA PROD.	59.440	40.190	40.760	18.420	8.250	3.780	1.600	172.440
-VINI A DENOMINAZ. DI ORIGINE CONTROLLATA (VINI DOC)	2.540	1.900	2.700	1.700	820	430	300	10.390
-ALTRI VINI (COMPR. I VINI DA TAVOLA CON INDICAZ. GEOGRAFICA)	47.920	33.880	34.400	15.930	7.180	3.290	1.410	144.010
-UVA DA TAVOLA	10.480	6.480	7.240	3.050	1.500	790	310	29.850
OLIVO	73.590	46.140	43.530	18.310	8.350	4.430	2.000	196.350
AGRUMI DI CUI:	15.710	7.780	8.210	4.270	2.250	1.260	620	40.100
ARANCIO	10.350	5.660	6.180	3.470	1.800	1.080	530	29.070
LIMONE	3.710	1.570	1.740	930	770	340	180	9.240
FRUTTIFERI DI CUI:	25.550	15.300	15.960	6.640	2.660	1.210	650	67.970
MELO	1.640	990	1.590	770	290	170	90	5.540
PERO	1.980	880	1.170	790	400	190	110	5.520
PESCO	4.780	3.680	5.190	2.750	1.150	450	260	18.260
MANDORLO	12.090	7.390	8.500	3.130	1.270	660	350	33.390
NOCCILO	4.980	2.430	950	190	20	40	20	8.630
VIVAI	410	380	530	170	140	30	30	1.690
CASTAGNETI DA FRUTTO	200	140	210	30	10	20	30	640
SUP. AGP. UTILIZZATA	176.450	91.400	81.530	35.560	16.720	9.180	4.220	415.060
COLTURE BOSCHIVE PIOPPETE	620	690	1.170	1.120	1.010	900	770	6.280
BOSCHI	10	70	40	10	20	20	20	190
	610	620	1.130	1.110	990	880	770	6.110
SUP. AGRAR. NON UTIL.	8.260	7.560	8.740	4.520	2.390	1.330	880	33.680
ALTRA SUPERFICIE	43.380	30.280	34.380	19.320	10.020	6.070	3.340	146.790
SUPERFICIE TOTALE	176.570	91.460	81.560	35.590	16.720	9.210	4.280	415.390

segue TAV. 15 - Aziende e superficie delle principali coltivazioni  
per classe di superficie totale e forma di utilizzazione dei terreni

SUD - Pianura

B - SUPERFICIE INVESTITA (ettari)

FORME DI UTILIZZAZIONE DEI TERRENI E COLTIVAZIONI	CLASSI DI SUPERFICIE TOTALE (ettari)							TOTALE
	Fino a 0,99	1,00 — 1,99	2,00 — 4,99	5,00 — 9,99	10,00 — 19,99	20,00 — 49,99	50,00 ed oltre	
SEMINATIVI	24.744,20	37.672,10	89.277,00	118.121,20	116.645,10	156.924,70	236.642,20	780.026,50
CEREALI DI CUI:	7.022,90	16.899,60	51.265,00	83.232,50	82.162,70	113.038,80	168.408,10	522.029,60
FRUMENTO	6.027,30	14.766,20	45.174,80	73.338,90	71.118,70	96.790,00	137.235,10	444.451,00
GRANOTURCO	635,00	1.196,00	1.996,00	1.761,60	1.585,80	1.193,90	1.823,50	10.191,80
RISO	-	8,60	7,60	283,00	237,00	435,00	1.830,00	2.801,20
PATATA	2.548,20	2.980,60	2.979,00	777,90	730,30	513,60	801,30	11.330,90
BARBABIETOLA DA ZUCC.	60,20	171,40	1.072,60	3.240,00	3.008,30	4.464,80	5.973,70	17.991,00
PIANTE INDUSTRIALI DI CUI:	1.716,60	2.180,90	3.185,80	2.419,10	1.739,90	2.904,80	2.922,20	17.069,30
TABACCO	1.661,90	2.032,70	2.811,90	1.245,10	697,10	606,40	707,70	9.762,80
ORTIVE	9.856,30	10.372,40	18.038,40	14.667,80	11.419,50	9.899,50	16.004,00	90.257,90
-IN PIENA ARIA DI CUI: CARCIOPO	9.529,00	9.881,20	17.181,00	14.271,90	11.050,10	9.810,60	15.873,50	87.597,30
FRAGOLA	404,80	1.031,30	3.377,70	3.749,50	3.019,30	2.112,30	4.821,00	18.515,90
POMODORO	68,90	94,50	192,60	274,50	117,70	38,00	1.690,00	2.476,20
	5.585,00	5.052,00	7.378,60	5.965,10	4.419,40	4.198,20	3.928,60	36.526,90
-PROTETTE IN SERRA	327,30	491,20	857,40	395,90	369,40	88,90	130,50	2.660,60
IN TUNNELS, CAMPANE	327,00	484,00	823,40	375,90	304,40	88,90	123,50	2.527,10
	0,30	7,20	34,00	20,00	65,00	-	7,00	133,50
FIORI E PIANTE ORNAM.	233,90	129,50	107,30	23,00	16,00	60,00	320,00	889,70
DI CUI: IN PIENA ARIA	135,60	58,70	94,80	10,00	10,00	-	-	309,10
IN SERRA	97,30	63,80	12,50	13,00	6,00	60,00	200,00	452,60
PORAGGERE AVVICENDATE	596,50	1.105,30	4.128,00	6.113,60	10.065,90	15.856,20	27.186,00	65.051,50
PRATI PERM. E PASCOLI	989,60	1.854,90	4.556,60	7.456,40	14.969,50	33.585,00	144.938,50	208.350,50
PRATI PERMANENTI	177,70	438,50	545,60	1.020,60	1.909,00	1.916,40	11.911,40	17.919,20
PASCOLI	811,90	1.416,40	4.011,00	6.435,80	13.060,50	31.668,60	133.027,10	190.431,30
COLTIV. LEGNOSE AGRAR.	61.365,80	81.045,10	144.038,30	106.072,90	80.505,20	68.086,30	80.839,70	621.953,30
VITE DI CUI: PER LA PROD.	21.252,90	29.431,10	54.672,00	41.270,80	30.239,70	21.340,00	23.822,00	222.028,50
-VINI A DENOMINAZ. DI ORIGINE CONTROLLATA (VINI DOC)	852,60	1.340,60	3.613,80	3.523,30	3.027,70	2.002,00	4.650,60	19.010,60
-ALTRI VINI (COMPR. I VINI DA TAVOLA CON INDICAZ. GEOGRAFICA)	16.741,20	23.227,00	42.288,00	31.863,60	22.470,30	15.639,80	16.132,70	168.362,60
-UVA DA TAVOLA	3.588,90	4.743,90	8.684,40	5.834,70	4.712,10	3.624,80	2.948,40	34.137,20
OLIVO	27.715,10	35.241,50	58.443,30	40.512,90	32.382,00	30.943,20	36.869,80	262.107,80
AGRUMI DI CUI:	5.079,30	6.231,60	11.779,50	10.323,40	8.591,20	8.927,50	12.324,50	63.257,00
ARANCIO	2.721,40	3.523,20	6.554,60	6.002,00	4.841,30	4.371,00	7.088,80	35.102,30
LIMONE	721,10	739,00	1.411,20	1.414,20	1.383,00	1.679,90	2.892,30	10.240,70
FRUTTIFERI DI CUI:	7.175,40	9.903,20	18.726,80	13.742,80	8.997,70	6.391,10	7.334,10	72.271,10
MELO	187,30	303,30	1.009,00	973,00	764,00	565,80	432,00	4.234,40
PERO	165,80	203,10	512,80	624,10	576,80	379,50	288,00	2.750,10
PESCO	1.380,90	2.442,70	5.834,60	5.265,60	3.380,00	2.602,30	2.634,80	23.540,90
MANDORLO	2.504,10	3.242,20	6.978,80	4.596,40	2.967,30	1.906,90	2.753,20	24.948,90
NOCCIOLO	1.828,50	2.250,00	1.436,10	501,20	31,70	160,00	260,00	6.467,50
VIVAI	118,30	183,00	336,00	155,00	253,60	291,80	205,00	1.542,70
CASTAGNETI DA FRUTTO	48,20	66,80	194,40	29,80	15,00	270,00	122,00	746,20
SUP. AGR. UTILIZZATA	87.147,80	120.638,90	238.066,30	231.680,30	212.134,80	258.866,00	462.542,40	1.611.076,50
COLTURE BOSCHIVE	142,50	298,40	1.110,90	2.074,20	2.457,80	6.302,00	33.432,40	45.818,20
PIOPPETE	2,70	37,80	34,80	8,00	32,60	104,00	182,80	402,70
BOSCHI	139,80	260,60	1.076,10	2.066,20	2.425,20	6.198,00	33.249,60	45.415,50
SUP. AGRAR. NON UTIL.	1.307,30	2.265,90	5.384,90	5.379,50	5.189,70	6.354,70	16.264,80	42.146,80
ALTRA SUPERFICIE	1.627,00	2.325,30	4.345,30	4.479,80	4.928,80	5.161,30	9.963,00	32.830,50
SUPERFICIE TOTALE	90.224,60	125.528,50	248.907,40	243.613,80	224.711,10	276.684,00	522.202,60	1.731.872,00

TAV. 16 - Aziende con bovini per numero di capi e classe di superficie totale

## ITALIA - Totale

CLASSI DI SUPERFICIE TOTALE	NUMERO DI CAPI							
	1 - 2	3 - 5	6 - 9	10 - 19	20 - 49	50 - 99	100 - 499	500 ed oltre

Ettari

## A - AZIENDE

## PER CLASSE DI SUPERFICIE TOTALE

SENZA TERRENO AGRARIO	200	400	400	620	640	240	320	90
FINO A 0,49	3.700	1.360	570	310	220	30	60	20
0,50 - 0,99	9.690	3.480	930	700	190	50	100	-
1,00 - 1,99	23.950	14.250	3.890	1.720	560	150	150	10
2,00 - 2,99	19.360	18.110	6.590	3.080	820	180	220	-
3,00 - 4,99	23.740	31.650	19.190	11.770	2.600	490	360	40
5,00 - 9,99	18.100	33.870	30.530	29.820	14.670	2.130	720	40
10,00 - 19,99	6.250	13.420	16.370	25.660	20.790	6.480	1.200	70
20,00 - 29,99	1.260	2.670	4.130	7.980	8.310	3.980	1.790	20
30,00 - 49,99	640	1.720	2.330	4.740	6.120	3.210	2.620	70
50,00 - 99,99	270	810	1.050	2.900	3.800	2.040	2.310	110
100,00 E OLTRE	200	350	520	1.240	2.370	1.890	1.890	280

## PER FORMA DI CONDUZIONE

CONDUZIONE DIRETTA DEL COLTIVATORE	104.400	115.680	80.680	84.240	58.040	19.460	9.820	350
-CON SOLO MANODOPERA FAMILIARE	95.430	105.660	72.670	74.340	48.690	14.340	5.590	90
-CON MANODOPERA FAMILIARE PREVALENTE	7.990	9.130	7.380	8.880	7.950	3.930	2.560	110
-CON MANODOPERA EXTRAFAMILIARE PREVALENTE	980	890	630	1.020	1.400	1.190	1.670	150

## CONDUZIONE CON SALARIATI E/O COMPARTICIPANTI (IN ECONOMIA)

CONDUZIONE A COLONIA PARZIARIA APPODERATA (MEZZADRIA)	2.390	5.370	5.160	5.230	1.890	350	60	-
---	-------	-------	-------	-------	-------	-----	----	---

## ALTRA FORMA DI CONDUZIONE

PER ZONA ALTIMETRICA	120	170	80	190	90	10	70	30
MONTAGNA	38.530	41.750	26.300	24.060	12.020	2.680	910	40
COLLINA	48.740	54.780	39.280	38.530	20.820	5.700	2.220	140
PIANURA	20.090	25.560	20.920	27.950	28.250	12.490	8.610	570

T O T A L E

107.360 122.090 86.500 90.540 61.090 20.870 11.740 750

## B - CAPI

## PER CLASSE DI SUPERFICIE TOTALE

SENZA TERRENO AGRARIO	350	1.560	2.890	8.090	19.010	15.710	73.980	93.220
FINO A 0,49	5.110	4.990	4.090	3.960	6.060	1.860	16.400	10.500
0,50 - 0,99	14.290	12.710	6.740	8.840	5.210	2.860	20.040	-
1,00 - 1,99	37.540	52.670	27.200	21.430	15.670	9.920	29.430	8.460
2,00 - 2,99	31.230	69.180	46.060	39.000	23.090	12.150	46.050	-
3,00 - 4,99	39.010	123.150	136.710	149.210	72.210	30.770	71.730	36.740
5,00 - 9,99	30.370	134.390	220.540	391.240	414.390	133.240	134.320	29.830
10,00 - 19,99	10.600	54.090	120.550	350.870	625.680	417.880	189.740	69.800
20,00 - 29,99	2.100	10.720	30.510	109.690	253.980	273.500	251.120	19.250
30,00 - 49,99	1.070	6.920	17.100	66.320	185.910	222.060	420.720	49.680
50,00 - 99,99	450	3.290	7.920	40.530	116.260	140.250	457.890	128.010
100,00 E OLTRE	280	1.370	3.870	17.450	74.790	126.870	391.700	300.810

## PER FORMA DI CONDUZIONE

CONDUZIONE DIRETTA DEL COLTIVATORE	167.540	449.730	581.870	1.121.500	1.723.460	1.290.490	1.669.510	280.900
-CON SOLO MANODOPERA FAMILIARE	153.290	409.940	524.200	988.120	1.443.150	938.680	908.850	60.750
-CON MANODOPERA FAMILIARE PREVALENTE	12.700	36.300	52.980	119.850	237.640	267.780	445.390	89.120
-CON MANODOPERA EXTRAFAMILIARE PREVALENTE	1.550	3.490	4.690	13.530	42.670	84.030	315.270	131.030

## CONDUZIONE CON SALARIATI E/O COMPARTICIPANTI (IN ECONOMIA)

CONDUZIONE A COLONIA PARZIARIA APPODERATA (MEZZADRIA)	3.980	21.290	37.580	69.950	52.210	22.600	13.920	-
---	-------	--------	--------	--------	--------	--------	--------	---

## ALTRA FORMA DI CONDUZIONE

PER ZONA ALTIMETRICA	210	690	570	2.610	2.890	660	16.750	29.630
MONTAGNA	61.900	161.350	188.930	317.960	340.600	173.020	133.630	34.760
COLLINA	77.490	213.050	283.500	506.060	595.820	373.450	370.000	100.800
PIANURA	33.010	100.640	151.750	382.610	875.840	840.600	1.599.490	610.740

T O T A L E

172.400 475.040 624.180 1.206.630 1.812.260 1.387.070 2.103.120 746.300

## segue TAV. 16 - Aziende con bovini per numero di capi e classe di superficie totale

## ITALIA - Montagna

CLASSI DI SUPERFICIE TOTALE Ettari	NUMERO DI CAPI							
	1 - 2	3 - 5	6 - 9	10 - 19	20 - 49	50 - 99	100 - 499	500 ed oltre
<b>A - AZIENDE</b>								
<b>PER CLASSE DI SUPERFICIE TOTALE</b>								
SENZA TERRENO AGRARIO	60	40	90	120	300	100	50	10
FINO A 0,49	930	320	160	60	90	-	10	-
0,50 - 0,99	2.790	650	200	200	50	20	10	-
1,00 - 1,99	6.760	3.660	850	360	170	40	40	10
2,00 - 2,99	5.920	4.310	1.110	580	240	70	30	-
3,00 - 4,99	9.090	9.880	4.030	1.780	340	110	20	-
5,00 - 9,99	8.720	14.000	9.540	6.160	1.600	220	70	-
10,00 - 19,99	3.210	6.590	6.810	7.850	2.950	310	90	-
20,00 - 29,99	600	1.260	1.950	3.150	2.290	320	90	-
30,00 - 49,99	270	710	960	2.200	2.100	500	90	10
50,00 - 99,99	110	230	400	1.020	1.060	460	90	10
100,00 E OLTRE	70	100	200	580	830	530	320	-
<b>PER FORMA DI CONDUZIONE</b>								
CONDUZIONE DIRETTA DEL COLTIVATORE	38.090	40.810	25.420	23.280	11.650	2.410	630	20
-CON SOLO MANODOPERA FAMILIARE	36.120	38.420	23.600	20.960	9.970	1.730	440	10
-CON MANODOPERA FAMILIARE PREVALENTE	1.750	2.210	1.680	2.020	1.360	470	110	-
-CON MANODOPERA EXTRAFAMILIARE PREVALENTE	220	180	140	300	320	210	80	10
CONDUZIONE CON SALARIATI E/O COMPARTICIPANTI (IN ECONOMIA)	110	200	80	180	150	240	280	20
CONDUZIONE A COLONIA PARZIARIA APPODERATA (MEZZADRIA)	300	720	760	580	180	20	-	-
ALTRA FORMA DI CONDUZIONE	30	20	40	20	40	10	-	-
<b>PER ZONA ALTIMETRICA</b>								
MONTAGNA	38.530	41.750	26.300	24.060	12.020	2.680	910	40
COLLINA	-	-	-	-	-	-	-	-
PIANURA	-	-	-	-	-	-	-	-
<b>T O T A L E</b>	<b>38.530</b>	<b>41.750</b>	<b>26.300</b>	<b>24.060</b>	<b>12.020</b>	<b>2.680</b>	<b>910</b>	<b>40</b>
<b>B - CAPI</b>								
<b>PER CLASSE DI SUPERFICIE TOTALE</b>								
SENZA TERRENO AGRARIO	120	140	650	1.740	8.560	6.290	7.790	14.000
FINO A 0,49	1.220	1.060	1.090	720	2.240	-	2.300	-
0,50 - 0,99	4.020	2.480	1.500	2.500	1.150	1.130	1.060	-
1,00 - 1,99	10.350	13.360	5.850	4.540	4.660	2.480	7.000	8.460
2,00 - 2,99	9.360	15.980	7.750	7.460	6.850	4.950	4.150	-
3,00 - 4,99	14.870	37.710	28.500	22.180	9.290	7.120	3.000	-
5,00 - 9,99	14.800	54.830	67.550	77.390	41.900	14.160	14.990	-
10,00 - 19,99	5.470	26.450	50.030	105.310	83.040	20.120	10.620	-
20,00 - 29,99	960	5.140	14.490	42.930	63.020	20.920	10.540	-
30,00 - 49,99	440	2.880	7.050	30.920	61.680	31.310	10.890	7.300
50,00 - 99,99	180	940	3.000	14.190	31.340	29.650	11.590	5.000
100,00 E OLTRE	110	380	1.470	8.080	26.870	34.890	49.700	-
<b>PER FORMA DI CONDUZIONE</b>								
CONDUZIONE DIRETTA DEL COLTIVATORE	61.160	157.640	182.540	307.250	329.570	154.480	89.550	22.460
-CON SOLO MANODOPERA FAMILIARE	57.950	148.240	169.280	275.920	282.450	109.130	60.350	14.000
-CON MANODOPERA FAMILIARE PREVALENTE	2.870	8.720	12.190	27.500	38.530	30.960	17.510	-
-CON MANODOPERA EXTRAFAMILIARE PREVALENTE	340	680	1.070	3.830	8.590	14.390	11.690	8.460
CONDUZIONE CON SALARIATI E/O COMPARTICIPANTI (IN ECONOMIA)	180	770	600	2.480	4.720	16.810	44.080	12.300
CONDUZIONE A COLONIA PARZIARIA APPODERATA (MEZZADRIA)	510	2.860	5.520	7.910	5.040	1.070	-	-
ALTRA FORMA DI CONDUZIONE	50	80	270	320	1.270	660	-	-
<b>PER ZONA ALTIMETRICA</b>								
MONTAGNA	61.900	161.350	188.930	317.960	340.600	173.020	133.630	34.760
COLLINA	-	-	-	-	-	-	-	-
PIANURA	-	-	-	-	-	-	-	-
<b>T O T A L E</b>	<b>61.900</b>	<b>161.350</b>	<b>188.930</b>	<b>317.960</b>	<b>340.600</b>	<b>173.020</b>	<b>133.630</b>	<b>34.760</b>

## segue TAV. 16 - Aziende con bovini per numero di capi e classe di superficie totale

ITALIA - Collina

CLASSI DI SUPERFICIE TOTALE Ettari	NUMERO DI CAPI							
	1-2	3-5	6-9	10-19	20-49	50-99	100-499	500 ed oltre
A - AZIENDE								
PER CLASSE DI SUPERFICIE TOTALE								
SENZA TERRENO AGRARIO	90	220	220	310	170	80	40	10
FINO A 0,49	1.880	710	260	190	100	-	30	-
0,50 - 0,99	4.150	1.730	490	290	50	10	20	-
1,00 - 1,99	10.750	5.730	1.610	760	220	40	50	-
2,00 - 2,99	9.290	7.640	2.580	1.030	280	60	40	-
3,00 - 4,99	11.700	14.740	8.300	3.900	730	110	90	-
5,00 - 9,99	7.560	15.900	14.310	12.090	3.200	480	160	10
10,00 - 19,99	2.360	5.490	7.710	11.740	6.780	1.130	250	10
20,00 - 29,99	510	1.140	1.830	3.910	3.170	800	210	-
30,00 - 49,99	250	850	1.190	2.130	2.730	1.110	390	20
50,00 - 99,99	90	430	570	1.630	2.100	820	280	10
100,00 E OLTRE	110	200	210	550	1.290	1.060	660	80
PER FORMA DI CONDUZIONE								
CONDUZIONE DIRETTA DEL COLTIVATORE	46.610	50.250	35.450	34.630	19.300	5.040	1.740	60
-CON SOLO MANODOPERA FAMILIARE	42.180	45.420	31.450	29.990	15.380	3.660	1.090	20
-CON MANODOPERA FAMILIARE PREVALENTE	4.000	4.340	3.600	4.090	3.270	930	390	10
-CON MANODOPERA EXTRAFAMILIARE PREVALENTE	430	490	400	550	650	450	260	30
CONDUZIONE CON SALARIATI E/O COMPARTICIPANTI (IN ECONOMIA)	220	390	290	440	530	490	420	70
CONDUZIONE A COLONIA PARZIARIA APPODERATA (MEZZADRIA)	1.830	4.010	3.520	3.320	940	170	30	-
ALTRA FORMA DI CONDUZIONE	80	130	20	140	50	-	30	10
PER ZONA ALTIMETRICA								
MONTAGNA	-	-	-	-	-	-	-	-
COLLINA	48.740	54.780	39.280	38.530	20.820	5.700	2.220	140
PIANURA	-	-	-	-	-	-	-	-
T O T A L E	48.740	54.780	39.280	38.530	20.820	5.700	2.220	140

B - CAPI

PER CLASSE DI SUPERFICIE TOTALE								
SENZA TERRENO AGRARIO	150	830	1.600	3.930	5.610	5.760	5.630	5.800
FINO A 0,49	2.640	2.690	1.910	2.520	3.070	-	8.870	-
0,50 - 0,99	6.110	6.260	3.530	3.500	1.450	530	2.640	-
1,00 - 1,99	16.490	21.120	11.340	9.280	6.170	2.860	10.030	-
2,00 - 2,99	14.700	29.150	18.200	12.330	7.520	4.190	8.290	-
3,00 - 4,99	19.240	57.030	58.590	47.830	19.980	6.200	13.750	-
5,00 - 9,99	12.530	63.380	103.520	154.190	85.820	30.300	26.940	6.250
10,00 - 19,99	3.980	22.150	56.770	158.790	188.130	69.000	38.780	5.600
20,00 - 29,99	920	4.520	13.380	53.340	93.210	51.950	37.840	-
30,00 - 49,99	450	3.370	8.720	29.510	81.590	73.960	59.030	12.000
50,00 - 99,99	140	1.740	4.370	23.030	63.490	56.290	46.230	9.300
100,00 E OLTRE	140	810	1.570	7.810	39.780	72.410	111.970	61.850
PER FORMA DI CONDUZIONE								
CONDUZIONE DIRETTA DEL COLTIVATORE	73.990	195.100	255.750	454.040	552.400	328.370	265.220	34.290
-CON SOLO MANODOPERA FAMILIARE	66.940	176.010	227.270	392.490	439.190	235.230	168.510	11.200
-CON MANODOPERA FAMILIARE PREVALENTE	6.380	17.180	25.590	54.090	94.250	61.620	57.220	5.600
-CON MANODOPERA EXTRAFAMILIARE PREVALENTE	670	1.910	2.890	7.460	18.960	31.520	39.490	17.490
CONDUZIONE CON SALARIATI E/O COMPARTICIPANTI (IN ECONOMIA)	300	1.510	2.100	6.340	16.620	34.420	86.180	60.260
CONDUZIONE A COLONIA PARZIARIA APPODERATA (MEZZADRIA)	3.050	15.900	25.510	43.790	25.180	10.660	10.260	-
ALTRA FORMA DI CONDUZIONE	150	540	140	1.890	1.620	-	8.340	6.250
PER ZONA ALTIMETRICA								
MONTAGNA	-	-	-	-	-	-	-	-
COLLINA	77.490	213.050	283.500	506.060	595.820	373.450	370.000	100.800
PIANURA	-	-	-	-	-	-	-	-
T O T A L E	77.490	213.050	283.500	506.060	595.820	373.450	370.000	100.800

## segue TAV. 16 - Aziende con bovini per numero di capi e classe di superficie totale

## ITALIA - Pianura

CLASSI DI SUPERFICIE TOTALE Ettari	NUMERO DI CAPI							
	1-2	3-5	6-9	10-19	20-49	50-99	100-499	500 ed oltre

## A - AZIENDE

PER CLASSE DI SUPERFICIE TOTALE									
SENZA TERRENO AGRARIO	50	140	90	190	170	60	230	70	
FINO A 0,49	890	330	150	60	30	30	20	20	
0,50 - 0,99	2.750	1.100	240	210	90	20	70	-	
1,00 - 1,99	6.440	4.860	1.430	600	170	70	60	-	
2,00 - 2,99	4.150	6.160	2.900	1.470	300	50	150	-	
3,00 - 4,99	2.950	7.030	6.860	6.090	1.530	270	250	40	
5,00 - 9,99	1.820	3.970	6.680	11.570	9.870	1.430	490	30	
10,00 - 19,99	680	1.340	1.850	6.070	11.060	5.040	860	60	
20,00 - 29,99	150	270	350	920	2.850	2.860	1.490	20	
30,00 - 49,99	120	160	180	410	1.290	1.600	2.140	40	
50,00 - 99,99	70	150	80	250	640	760	1.940	90	
100,00 E OLTRE	20	50	110	110	250	300	910	200	
PER FORMA DI CONDUZIONE									
CONDUZIONE DIRETTA DEL COLTIVATORE	19.700	24.620	19.810	26.330	27.090	12.010	7.450	270	
-CON SOLO MANODOPERA FAMILIARE	17.130	21.820	17.620	23.390	23.340	8.950	4.060	60	
-CON MANODOPERA FAMILIARE PREVALENTE	2.240	2.580	2.100	2.770	3.320	2.530	2.060	100	
-CON MANODOPERA EXTRAFAMILIARE PREVALENTE	330	220	90	170	430	530	1.330	110	
CONDUZIONE CON SALARIATI E/O COMPARTICIPANTI (IN ECONOMIA)	120	280	210	260	390	320	1.090	280	
CONDUZIONE A COLONIA PARZIARIA APPODERATA (MEZZADRIA)	260	640	880	1.330	770	160	30	-	
ALTRA FORMA DI CONDUZIONE	10	20	20	30	-	-	40	20	
PER ZONA ALTIMETRICA									
MONTAGNA	-	-	-	-	-	-	-	-	
COLLINA	-	-	-	-	-	-	-	-	
PIANURA	20.090	25.560	20.920	27.950	28.250	12.490	8.610	570	
T O T A L E	20.090	25.560	20.920	27.950	28.250	12.490	8.610	570	

## B - CAPI

PER CLASSE DI SUPERFICIE TOTALE									
SENZA TERRENO AGRARIO	80	590	640	2.420	4.840	3.660	60.560	73.420	
FINO A 0,49	1.250	1.240	1.090	720	750	1.860	5.230	10.500	
0,50 - 0,99	4.160	3.970	1.710	2.840	2.610	1.200	16.340	-	
1,00 - 1,99	10.700	18.190	10.010	7.610	4.840	4.580	12.400	-	
2,00 - 2,99	7.170	24.050	20.110	19.210	8.720	3.010	33.610	-	
3,00 - 4,99	4.900	28.410	49.620	79.200	42.940	17.450	54.980	36.740	
5,00 - 9,99	3.040	16.180	49.470	159.660	286.670	88.780	92.390	23.580	
10,00 - 19,99	1.150	5.490	13.750	86.770	354.510	328.760	140.340	64.200	
20,00 - 29,99	220	1.060	2.640	13.420	97.750	200.630	202.740	19.250	
30,00 - 49,99	180	670	1.330	5.890	42.640	116.790	350.800	30.380	
50,00 - 99,99	130	610	550	3.310	21.430	54.310	400.070	113.710	
100,00 E OLTRE	30	180	830	1.560	8.140	19.570	230.030	238.960	
PER FORMA DI CONDUZIONE									
CONDUZIONE DIRETTA DEL COLTIVATORE	32.390	96.990	143.580	360.210	841.490	807.640	1.314.740	224.150	
-CON SOLO MANODOPERA FAMILIARE	28.400	85.690	127.650	319.710	721.510	594.320	679.990	35.550	
-CON MANODOPERA FAMILIARE PREVALENTE	3.450	10.400	15.200	38.260	104.860	175.200	370.660	83.520	
-CON MANODOPERA EXTRAFAMILIARE PREVALENTE	540	900	730	2.240	15.120	38.120	264.090	105.080	
CONDUZIONE CON SALARIATI E/O COMPARTICIPANTI (IN ECONOMIA)	190	1.050	1.460	3.750	12.360	22.090	272.680	363.210	
CONDUZIONE A COLONIA PARZIARIA APPODERATA (MEZZADRIA)	420	2.530	6.550	18.250	21.990	10.870	3.660	-	
ALTRA FORMA DI CONDUZIONE	10	70	160	400	-	-	8.410	23.380	
PER ZONA ALTIMETRICA									
MONTAGNA	-	-	-	-	-	-	-	-	
COLLINA	-	-	-	-	-	-	-	-	
PIANURA	33.010	100.640	151.750	382.610	875.840	840.600	1.599.490	610.740	
T O T A L E	33.010	100.640	151.750	382.610	875.840	840.600	1.599.490	610.740	

## segue TAV. 16 - Aziende con bovini per numero di capi e classe di superficie totale

## NORD - Totale

CLASSI DI SUPERFICIE TOTALE Ettari	NUMERO DI CAPI							
	1 - 2	3 - 5	6 - 9	10 - 19	20 - 49	50 - 99	100 - 499	500 ed oltre
<b>A - AZIENDE</b>								
PER CLASSE DI SUPERFICIE TOTALE								
SENZA TERRENO AGRARIO	70	20	20	70	90	90	280	90
FINO A 0,49	940	370	130	20	40	30	30	20
0,50 - 0,99	3.810	1.200	300	220	50	30	90	-
1,00 - 1,99	10.460	7.750	1.880	770	220	110	110	10
2,00 - 2,99	8.500	10.340	4.200	1.850	360	80	210	-
3,00 - 4,99	10.000	17.040	11.830	8.230	1.920	350	310	40
5,00 - 9,99	7.940	15.040	15.410	19.940	12.250	1.910	660	40
10,00 - 19,99	3.040	5.310	6.890	13.750	16.440	5.970	1.090	70
20,00 - 29,99	550	1.080	1.670	3.230	4.950	3.490	1.670	20
30,00 - 49,99	310	600	710	1.630	2.870	2.400	2.470	70
50,00 - 99,99	90	280	270	700	1.040	1.100	2.080	110
100,00 E OLTRE	50	110	200	350	540	400	930	170
PER FORMA DI CONDUZIONE								
CONDUZIONE DIRETTA DEL COLTIVATORE	45.030	57.650	42.000	48.200	39.090	15.190	8.660	300
-CON SOLO MANODOPERA FAMILIARE	42.640	54.130	38.910	44.030	34.040	11.660	5.080	80
-CON MANODOPERA FAMILIARE PREVALENTE	2.090	3.330	3.000	3.870	4.500	2.880	2.240	110
-CON MANODOPERA EXTRAFAMILIARE PREVALENTE	300	190	90	300	550	650	1.340	110
CONDUZIONE CON SALARIATI E/O COMPARTICIPANTI (IN ECONOMIA)	200	350	220	360	450	490	1.190	310
CONDUZIONE A COLONIA PARZIARIA APPODERATA (MEZZADRIA)	500	1.090	1.290	2.150	1.220	270	40	-
ALTRA FORMA DI CONDUZIONE	30	50	-	50	10	10	40	30
PER ZONA ALTIMETRICA								
MONTAGNA	19.500	22.680	14.160	13.220	6.790	1.300	570	40
COLLINA	12.110	15.990	12.060	13.680	8.650	2.910	1.240	70
PIANURA	14.150	20.470	17.290	23.860	25.330	11.750	8.120	530
T O T A L E	45.760	59.140	43.510	50.760	40.770	15.960	9.930	640

## B - CAPI

PER CLASSE DI SUPERFICIE TOTALE								
SENZA TERRENO AGRARIO	140	80	120	930	2.730	5.880	68.780	93.220
FINO A 0,49	1.340	1.270	900	280	1.000	1.860	6.300	10.500
0,50 - 0,99	5.880	4.310	2.100	2.940	1.440	1.730	18.040	-
1,00 - 1,99	17.400	28.510	13.140	9.580	6.240	7.560	23.580	8.460
2,00 - 2,99	14.370	39.800	29.430	23.740	10.410	5.360	44.960	-
3,00 - 4,99	16.590	66.820	84.910	104.960	53.660	22.380	65.910	36.740
5,00 - 9,99	13.170	59.740	112.200	266.980	350.250	119.660	124.130	29.830
10,00 - 19,99	5.040	21.360	50.960	192.860	506.060	385.110	171.210	69.800
20,00 - 29,99	840	4.300	12.470	45.110	159.530	241.150	233.160	19.250
30,00 - 49,99	490	2.390	5.190	22.710	89.670	170.240	398.830	49.680
50,00 - 99,99	160	1.130	2.040	9.780	32.650	77.760	419.270	128.010
100,00 E OLTRE	70	410	1.460	4.980	17.720	26.380	234.080	216.500
PER FORMA DI CONDUZIONE								
CONDUZIONE DIRETTA DEL COLTIVATORE	74.290	224.350	303.690	649.490	1.182.350	1.013.230	1.496.810	250.010
-CON SOLO MANODOPERA FAMILIARE	70.340	210.470	281.510	591.470	1.026.460	768.450	832.320	55.350
-CON MANODOPERA FAMILIARE PREVALENTE	3.410	13.120	21.520	54.020	137.610	198.660	401.100	89.120
-CON MANODOPERA EXTRAFAMILIARE PREVALENTE	540	760	660	4.000	18.280	46.120	263.390	105.540
CONDUZIONE CON SALARIATI E/O COMPARTICIPANTI (IN ECONOMIA)	290	1.320	1.570	5.170	14.040	34.030	291.410	382.350
CONDUZIONE A COLONIA PARZIARIA APPODERATA (MEZZADRIA)	860	4.260	9.660	29.440	34.720	17.150	8.240	-
ALTRA FORMA DI CONDUZIONE	50	190	-	750	250	660	11.790	29.630
PER ZONA ALTIMETRICA								
MONTAGNA	31.700	87.140	102.300	175.650	191.310	83.780	90.260	34.760
COLLINA	19.480	62.200	87.060	181.550	251.540	189.480	207.850	46.490
PIANURA	24.310	80.780	125.560	327.650	788.510	791.810	1.510.140	580.740
T O T A L E	75.490	230.120	314.920	684.850	1.231.360	1.065.070	1.808.250	661.990

## segue TAV. 16 - Aziende con bovini per numero di capi e classe di superficie totale

## NORD - Montagna

CLASSI DI SUPERFICIE TOTALE Ettari	NUMERO DI CAPI							
	1 - 2	3 - 5	6 - 9	10 - 19	20 - 49	50 - 99	100 - 499	500 ed oltre
<b>A - AZIENDE</b>								
<b>PER CLASSE DI SUPERFICIE TOTALE</b>								
SENZA TERRENO AGRARIO	50	10	-	20	30	30	40	10
FINO A 0,49	330	140	70	-	30	-	10	-
0,50 - 0,99	1.120	250	50	40	10	-	10	-
1,00 - 1,99	3.300	2.110	410	90	30	10	30	10
2,00 - 2,99	3.020	2.440	630	230	70	-	20	-
3,00 - 4,99	4.720	5.940	2.460	950	190	60	10	-
5,00 - 9,99	4.480	7.230	5.070	3.730	1.020	160	70	-
10,00 - 19,99	1.870	3.340	3.480	4.450	2.020	190	80	-
20,00 - 29,99	400	650	1.150	1.840	1.370	170	60	-
30,00 - 49,99	150	370	530	1.050	1.180	280	50	10
50,00 - 99,99	30	130	200	520	470	230	60	10
100,00 E OLTRE	30	70	110	300	370	170	130	-
<b>PER FORMA DI CONDUZIONE</b>								
CONDUZIONE DIRETTA DEL COLTIVATORE	19.440	22.480	14.010	12.960	6.690	1.190	430	20
-CON SOLO MANODOPERA FAMILIARE	18.840	21.730	13.290	11.960	5.810	950	340	10
-CON MANODOPERA FAMILIARE PREVALENTE	550	700	710	880	800	150	60	-
-CON MANODOPERA EXTRAFAMILIARE PREVALENTE	50	50	10	120	80	90	30	10
CONDUZIONE CON SALARIATI E/O COMPARTICIPANTI (IN ECONOMIA)	20	50	20	50	30	80	140	20
CONDUZIONE A COLONIA PARZIARIA APPODERATA (MEZZADRIA)	30	130	130	200	70	20	-	-
ALTRA FORMA DI CONDUZIONE	10	20	-	10	-	10	-	-
<b>PER ZONA ALTIMETRICA</b>								
MONTAGNA	19.500	22.680	14.160	13.220	6.790	1.300	570	40
COLLINA	-	-	-	-	-	-	-	-
PIANURA	-	-	-	-	-	-	-	-
<b>T O T A L E</b>	<b>19.500</b>	<b>22.680</b>	<b>14.160</b>	<b>13.220</b>	<b>6.790</b>	<b>1.300</b>	<b>570</b>	<b>40</b>
<b>B - CAPI</b>								
<b>PER CLASSE DI SUPERFICIE TOTALE</b>								
SENZA TERRENO AGRARIO	100	30	-	310	890	2.220	6.790	14.000
FINO A 0,49	480	430	470	-	800	-	2.300	-
0,50 - 0,99	1.630	960	350	550	290	-	1.060	-
1,00 - 1,99	5.250	7.650	2.840	1.060	850	620	5.900	8.460
2,00 - 2,99	4.840	8.950	4.480	2.970	1.750	-	3.060	-
3,00 - 4,99	7.870	22.700	17.690	11.710	5.430	3.930	1.800	-
5,00 - 9,99	7.480	28.240	35.910	46.800	26.330	10.220	14.990	-
10,00 - 19,99	3.130	13.330	25.800	60.510	56.690	11.610	9.380	-
20,00 - 29,99	590	2.590	8.540	25.290	38.740	11.590	7.110	-
30,00 - 49,99	240	1.480	3.870	14.640	34.290	17.530	5.940	7.300
50,00 - 99,99	50	510	1.510	7.470	13.300	15.060	7.340	5.000
100,00 E OLTRE	40	270	840	4.340	11.950	11.000	24.590	-
<b>PER FORMA DI CONDUZIONE</b>								
CONDUZIONE DIRETTA DEL COLTIVATORE	31.590	86.410	101.190	171.820	188.040	76.610	64.160	22.460
-CON SOLO MANODOPERA FAMILIARE	30.570	83.500	95.890	158.050	164.230	60.250	48.750	14.000
-CON MANODOPERA FAMILIARE PREVALENTE	930	2.710	5.210	12.220	21.590	9.910	11.550	-
-CON MANODOPERA EXTRAFAMILIARE PREVALENTE	90	200	90	1.550	2.220	6.450	3.860	8.460
CONDUZIONE CON SALARIATI E/O COMPARTICIPANTI (IN ECONOMIA)	30	180	170	720	1.010	5.440	26.100	12.300
CONDUZIONE A COLONIA PARZIARIA APPODERATA (MEZZADRIA)	60	470	940	2.960	2.260	1.070	-	-
ALTRA FORMA DI CONDUZIONE	20	80	-	150	-	660	-	-
<b>PER ZONA ALTIMETRICA</b>								
MONTAGNA	31.700	87.140	102.300	175.650	191.310	83.780	90.260	34.760
COLLINA	-	-	-	-	-	-	-	-
PIANURA	-	-	-	-	-	-	-	-
<b>T O T A L E</b>	<b>31.700</b>	<b>87.140</b>	<b>102.300</b>	<b>175.650</b>	<b>191.310</b>	<b>83.780</b>	<b>90.260</b>	<b>34.760</b>



## segue TAV. 16 - Aziende con bovini per numero di capi e classe di superficie totale

## NORD - Collina

CLASSI DI SUPERFICIE TOTALE	NUMERO DI CAPI							
	Ettari	1 - 2	3 - 5	6 - 9	10 - 19	20 - 49	50 - 99	100 - 499

## A - AZIENDE

PER CLASSE DI SUPERFICIE TOTALE									
SENZA TERRENO AGRARIO	-	-	10	10	10	-	-	20	10
FINO A 0,49	230	60	30	10	-	-	-	10	-
0,50 - 0,99	900	200	60	50	10	10	20	-	-
1,00 - 1,99	2.500	1.590	370	180	40	30	30	-	-
2,00 - 2,99	2.300	2.650	970	300	60	40	40	-	-
3,00 - 4,99	3.190	5.130	3.280	1.940	330	40	60	-	-
5,00 - 9,99	2.150	4.790	4.820	5.860	1.990	380	110	10	10
10,00 - 19,99	680	1.180	2.030	4.180	4.170	970	170	10	10
20,00 - 29,99	70	240	310	760	1.120	560	170	-	-
30,00 - 49,99	70	100	130	320	660	600	310	20	20
50,00 - 99,99	10	50	40	60	210	220	180	10	10
100,00 E OLTRE	10	-	10	10	50	60	120	10	10
PER FORMA DI CONDUZIONE									
CONDUZIONE DIRETTA DEL COLTIVATORE	11.740	15.410	11.610	12.810	8.050	2.670	1.100	40	40
-CON SOLO MANODOPERA FAMILIARE	11.150	14.460	10.760	11.820	6.970	2.200	800	10	10
-CON MANODOPERA FAMILIARE PREVALENTE	540	890	800	890	940	350	200	10	10
-CON MANODOPERA EXTRAFAMILIARE PREVALENTE	50	60	50	100	140	120	100	20	20
CONDUZIONE CON SALARIATI E/O COMPARTECIPANTI (IN ECONOMIA)	70	60	50	110	140	140	120	20	20
CONDUZIONE A COLONIA PARZIARIA APPODERATA (MEZZADRIA)	290	500	400	730	450	100	10	-	-
ALTRA FORMA DI CONDUZIONE	10	20	-	30	10	-	10	10	10
PER ZONA ALTIMETRICA									
MONTAGNA	-	-	-	-	-	-	-	-	-
COLLINA	12.110	15.990	12.060	13.680	8.650	2.910	1.240	70	70
PIANURA	-	-	-	-	-	-	-	-	-
T O T A L E	12.110	15.990	12.060	13.680	8.650	2.910	1.240	70	70

## B - CAPI

PER CLASSE DI SUPERFICIE TOTALE									
SENZA TERRENO AGRARIO	-	-	60	130	200	-	-	2.430	5.800
FINO A 0,49	290	200	220	180	-	-	-	2.000	-
0,50 - 0,99	1.430	720	410	570	220	530	2.640	-	-
1,00 - 1,99	3.960	5.730	2.590	2.070	970	2.360	6.430	-	-
2,00 - 2,99	3.810	10.160	6.970	3.460	1.650	3.050	8.290	-	-
3,00 - 4,99	5.170	19.910	23.090	23.870	8.730	2.300	10.670	-	-
5,00 - 9,99	3.480	19.160	35.230	77.170	54.320	23.990	18.520	6.250	6.250
10,00 - 19,99	1.060	4.740	14.820	58.540	119.750	59.070	23.780	5.600	5.600
20,00 - 29,99	130	1.000	2.310	10.320	36.340	36.250	30.630	-	-
30,00 - 49,99	120	370	980	4.430	20.930	41.680	46.790	12.000	12.000
50,00 - 99,99	20	210	320	670	6.650	15.830	31.500	9.300	9.300
100,00 E OLTRE	10	-	60	140	1.780	4.420	24.170	7.540	7.540
PER FORMA DI CONDUZIONE									
CONDUZIONE DIRETTA DEL COLTIVATORE	18.890	59.950	83.730	169.700	234.470	173.860	172.700	23.400	23.400
-CON SOLO MANODOPERA FAMILIARE	17.950	56.310	77.840	156.280	202.120	142.270	124.330	5.800	5.800
-CON MANODOPERA FAMILIARE PREVALENTE	840	3.400	5.550	12.070	28.080	23.430	31.000	5.600	5.600
-CON MANODOPERA EXTRAFAMILIARE PREVALENTE	100	240	340	1.350	4.270	8.160	17.370	12.000	12.000
CONDUZIONE CON SALARIATI E/O COMPARTECIPANTI (IN ECONOMIA)	80	250	370	1.650	4.340	9.670	26.100	16.840	16.840
CONDUZIONE A COLONIA PARZIARIA APPODERATA (MEZZADRIA)	490	1.920	2.960	9.750	12.480	5.950	4.580	-	-
ALTRA FORMA DI CONDUZIONE	20	80	-	450	250	-	4.470	6.250	6.250
PER ZONA ALTIMETRICA									
MONTAGNA	-	-	-	-	-	-	-	-	-
COLLINA	19.480	62.200	87.060	181.550	251.540	189.480	207.850	46.490	46.490
PIANURA	-	-	-	-	-	-	-	-	-
T O T A L E	19.480	62.200	87.060	181.550	251.540	189.480	207.850	46.490	46.490

## segue TAV. 16 - Aziende con bovini per numero di capi e classe di superficie totale

## NORD - Pianura

CLASSI DI SUPERFICIE TOTALE Etari	NUMERO DI CAPI							
	1 - 2	3 - 5	6 - 9	10 - 19	20 - 49	50 - 99	100 - 499	500 ed oltre

## A - AZIENDE

PER CLASSE DI SUPERFICIE TOTALE								
SENZA TERRENO AGRARIO	20	10	10	40	50	60	220	70
FINO A 0,49	380	170	30	10	10	30	10	20
0,50 - 0,99	1.790	750	190	130	30	20	60	-
1,00 - 1,99	4.660	4.050	1.100	500	150	70	50	-
2,00 - 2,99	3.180	5.250	2.600	1.320	230	40	150	-
3,00 - 4,99	2.090	5.970	6.090	5.340	1.400	250	240	40
5,00 - 9,99	1.310	3.020	5.520	10.350	9.240	1.370	480	30
10,00 - 19,99	490	790	1.380	5.120	10.250	4.810	840	60
20,00 - 29,99	80	190	210	630	2.460	2.760	1.440	20
30,00 - 49,99	90	130	50	260	1.030	1.520	2.110	40
50,00 - 99,99	50	100	30	120	360	650	1.840	90
100,00 E OLTRE	10	40	80	40	120	170	680	160
PER FORMA DI CONDUZIONE								
CONDUZIONE DIRETTA DEL COLTIVATORE	13.850	19.760	16.380	22.430	24.350	11.330	7.130	240
-CON SOLO MANODOPERA FAMILIARE	12.650	17.940	14.860	20.250	21.260	8.510	3.940	60
-CON MANODOPERA FAMILIARE PREVALENTE	1.000	1.740	1.490	2.100	2.760	2.380	1.980	100
-CON MANODOPERA EXTRAFAMILIARE PREVALENTE	200	80	30	80	330	440	1.210	80
CONDUZIONE CON SALARIATI E/O COMPARTICIPANTI (IN ECONOMIA)	110	240	150	200	280	270	930	270
CONDUZIONE A COLONIA PARZIARIA APPODERATA (MEZZADRIA)	180	460	760	1.220	700	150	30	-
ALTRA FORMA DI CONDUZIONE	10	10	-	10	-	-	30	20
PER ZONA ALTIMETRICA								
MONTAGNA	-	-	-	-	-	-	-	-
COLLINA	-	-	-	-	-	-	-	-
PIANURA	14.150	20.470	17.290	23.860	25.330	11.750	8.120	530
T O T A L E	14.150	20.470	17.290	23.860	25.330	11.750	8.120	530

## B - CAPI

PER CLASSE DI SUPERFICIE TOTALE								
SENZA TERRENO AGRARIO	40	50	60	490	1.640	3.660	59.560	73.420
FINO A 0,49	570	640	210	100	200	1.860	2.000	10.500
0,50 - 0,99	2.820	2.630	1.340	1.820	930	1.200	14.340	-
1,00 - 1,99	8.190	15.130	7.710	6.450	4.420	4.580	11.250	-
2,00 - 2,99	5.720	20.690	17.980	17.310	7.010	2.310	33.610	-
3,00 - 4,99	3.550	24.210	44.130	69.380	39.500	16.150	53.440	36.740
5,00 - 9,99	2.210	12.340	41.060	143.010	269.600	85.450	90.620	23.580
10,00 - 19,99	850	3.290	10.340	73.810	329.620	314.430	138.050	64.200
20,00 - 29,99	120	710	1.620	9.500	84.450	193.310	195.420	19.250
30,00 - 49,99	130	540	340	3.640	34.450	111.030	346.100	30.380
50,00 - 99,99	90	410	210	1.640	12.700	46.870	380.430	113.710
100,00 E OLTRE	20	140	560	500	3.990	10.960	185.320	208.960
PER FORMA DI CONDUZIONE								
CONDUZIONE DIRETTA DEL COLTIVATORE	23.810	77.990	118.770	307.970	759.840	762.760	1.259.950	204.150
-CON SOLO MANODOPERA FAMILIARE	21.820	70.660	107.780	277.140	660.110	565.930	659.240	35.550
-CON MANODOPERA FAMILIARE PREVALENTE	1.640	7.010	10.760	29.730	87.940	165.320	358.550	83.520
-CON MANODOPERA EXTRAFAMILIARE PREVALENTE	350	320	230	1.100	11.790	31.510	242.160	85.080
CONDUZIONE CON SALARIATI E/O COMPARTICIPANTI (IN ECONOMIA)	180	890	1.030	2.800	8.690	18.920	239.210	353.210
CONDUZIONE A COLONIA PARZIARIA APPODERATA (MEZZADRIA)	310	1.870	5.760	16.730	19.980	10.130	3.660	-
ALTRA FORMA DI CONDUZIONE	10	30	-	150	-	-	7.320	23.380
PER ZONA ALTIMETRICA								
MONTAGNA	-	-	-	-	-	-	-	-
COLLINA	-	-	-	-	-	-	-	-
PIANURA	24.310	80.780	125.560	327.650	788.510	791.810	1.510.140	580.740
T O T A L E	24.310	80.780	125.560	327.650	788.510	791.810	1.510.140	580.740

## segue TAV. 16 - Aziende con bovini per numero di capi e classe di superficie totale

## CENTRO - Totale

CLASSI DI SUPERFICIE TOTALE	NUMERO DI CAPI							
	1 - 2	3 - 5	6 - 9	10 - 19	20 - 49	50 - 99	100 - 499	500 ed oltre

Ettari

## A - AZIENDE

PER CLASSE DI SUPERFICIE TOTALE									
SENZA TERRENO AGRARIO	20	30	20	10	10	-	10	-	-
FINO A 0,49	760	180	90	10	20	-	20	-	-
0,50 - 0,99	1.760	710	110	130	10	-	10	-	-
1,00 - 1,99	4.260	2.010	480	240	60	-	20	-	-
2,00 - 2,99	3.760	2.840	580	330	110	-	-	-	-
3,00 - 4,99	4.540	5.240	2.430	1.240	240	40	20	-	-
5,00 - 9,99	3.250	6.700	5.730	3.670	910	100	20	-	-
10,00 - 19,99	1.080	3.040	3.350	4.170	1.360	80	50	-	-
20,00 - 29,99	300	700	970	1.530	940	160	40	-	-
30,00 - 49,99	90	380	460	960	870	270	70	-	-
50,00 - 99,99	70	170	170	580	530	280	90	-	-
100,00 E OLTRE	60	90	30	230	430	400	530	70	-
PER FORMA DI CONDUZIONE									
CONDUZIONE DIRETTA DEL COLTIVATORE	18.420	18.410	11.330	10.590	4.740	1.030	420	40	-
-CON SOLO MANODOPERA FAMILIARE	17.460	17.160	10.570	9.860	4.060	680	200	10	-
-CON MANODOPERA FAMILIARE PREVALENTE	870	1.110	700	660	480	190	100	-	-
-CON MANODOPERA EXTRAFAMILIARE PREVALENTE	90	140	60	70	200	160	120	30	-
CONDUZIONE CON SALARIATI E/O COMPARTICIPANTI (IN ECONOMIA)	100	190	130	240	310	240	430	30	-
CONDUZIONE A COLONIA PARZIARIA APPODERATA (MEZZADRIA)	1.420	3.460	2.940	2.260	430	60	10	-	-
ALTRA FORMA DI CONDUZIONE	10	30	20	10	10	-	20	-	-
PER ZONA ALTIMETRICA									
MONTAGNA	6.340	5.300	2.930	2.790	1.070	200	100	-	-
COLLINA	12.750	15.280	10.230	8.550	3.240	890	560	40	-
PIANURA	860	1.510	1.260	1.760	1.180	240	220	30	-
T O T A L E	19.950	22.090	14.420	13.100	5.490	1.330	880	70	-

## B - CAPI

PER CLASSE DI SUPERFICIE TOTALE									
SENZA TERRENO AGRARIO	30	110	140	100	410	-	2.200	-	-
FINO A 0,49	950	640	670	160	470	-	6.870	-	-
0,50 - 0,99	2.420	2.550	840	1.610	200	-	2.000	-	-
1,00 - 1,99	6.470	7.330	3.420	3.050	1.390	-	3.120	-	-
2,00 - 2,99	5.940	10.710	4.070	4.160	3.030	-	-	-	-
3,00 - 4,99	7.430	20.110	16.960	15.630	6.360	2.120	2.540	-	-
5,00 - 9,99	5.450	26.820	41.070	46.490	24.100	5.910	4.250	-	-
10,00 - 19,99	1.910	12.220	24.590	55.620	37.030	4.670	5.810	-	-
20,00 - 29,99	530	2.790	7.050	20.940	26.750	11.070	7.320	-	-
30,00 - 49,99	160	1.580	3.410	13.490	25.790	17.640	8.680	-	-
50,00 - 99,99	110	660	1.320	7.940	16.510	19.490	16.400	-	-
100,00 E OLTRE	80	360	220	2.930	13.290	29.680	92.200	54.870	-
PER FORMA DI CONDUZIONE									
CONDUZIONE DIRETTA DEL COLTIVATORE	28.950	71.320	81.570	138.990	134.110	68.410	62.630	25.400	-
-CON SOLO MANODOPERA FAMILIARE	27.310	66.330	76.200	129.560	113.850	44.060	30.670	5.400	-
-CON MANODOPERA FAMILIARE PREVALENTE	1.480	4.460	4.880	8.510	13.990	12.600	13.340	-	-
-CON MANODOPERA EXTRAFAMILIARE PREVALENTE	160	530	490	920	6.270	11.750	18.620	20.000	-
CONDUZIONE CON SALARIATI E/O COMPARTICIPANTI (IN ECONOMIA)	140	710	950	3.430	9.800	17.840	84.350	29.470	-
CONDUZIONE A COLONIA PARZIARIA APPODERATA (MEZZADRIA)	2.370	13.740	21.100	29.600	11.210	4.330	1.300	-	-
ALTRA FORMA DI CONDUZIONE	20	110	140	100	210	-	3.110	-	-
PER ZONA ALTIMETRICA									
MONTAGNA	10.020	20.720	20.990	36.640	30.080	13.740	13.130	-	-
COLLINA	20.040	59.360	73.560	111.310	90.450	60.920	97.530	34.870	-
PIANURA	1.420	5.800	9.210	24.170	34.800	15.920	40.730	20.000	-
T O T A L E	31.480	85.880	103.760	172.120	155.330	90.580	151.390	54.870	-

## segue TAV. 16 - Aziende con bovini per numero di capi e classe di superficie totale

## CENTRO - Montagna

CLASSI DI SUPERFICIE TOTALE Ettari	NUMERO DI CAPI							
	1 - 2	3 - 5	6 - 9	10 - 19	20 - 49	50 - 99	100 - 499	500 ed oltre

## A - AZIENDE

PER CLASSE DI SUPERFICIE TOTALE								
SENZA TERRENO AGRARIO	-	-	-	10	-	-	-	-
FINO A 0,49	300	50	20	-	10	-	-	-
0,50 - 0,99	790	150	10	20	-	-	-	-
1,00 - 1,99	1.070	450	100	40	10	-	10	-
2,00 - 2,99	1.070	420	50	60	30	-	-	-
3,00 - 4,99	1.290	1.010	330	160	50	-	-	-
5,00 - 9,99	1.180	1.720	1.030	540	130	20	-	-
10,00 - 19,99	470	1.030	820	870	140	-	-	-
20,00 - 29,99	90	250	320	290	180	-	-	-
30,00 - 49,99	50	180	180	430	270	60	10	-
50,00 - 99,99	20	30	60	230	160	40	-	-
100,00 E OLTRE	10	10	10	140	90	80	80	-
PER FORMA DI CONDUZIONE								
CONDUZIONE DIRETTA DEL COLTIVATORE	6.130	4.790	2.390	2.390	890	150	40	-
-CON SOLO MANODOPERA FAMILIARE	5.820	4.460	2.230	2.200	780	100	10	-
-CON MANODOPERA FAMILIARE PREVALENTE	300	310	150	170	90	40	10	-
-CON MANODOPERA EXTRAFAMILIARE PREVALENTE	10	20	10	20	20	10	20	-
CONDUZIONE CON SALARIATI F/O COMPARTICIPANTI (IN ECONOMIA)	30	40	20	90	90	50	60	-
CONDUZIONE A COLONIA PARZIARIA APPODERATA (MEZZADRIA)	180	470	520	310	80	-	-	-
ALTRA FORMA DI CONDUZIONE	-	-	-	-	10	-	-	-
PER ZONA ALTIMETRICA								
MONTAGNA	6.340	5.300	2.930	2.790	1.070	200	100	-
COLLINA	-	-	-	-	-	-	-	-
PIANURA	-	-	-	-	-	-	-	-
T O T A L E	6.340	5.300	2.930	2.790	1.070	200	100	-

## B - CAPI

PER CLASSE DI SUPERFICIE TOTALE								
SENZA TERRENO AGRARIO	-	-	-	100	-	-	-	-
FINO A 0,49	380	180	140	-	250	-	-	-
0,50 - 0,99	1.100	570	90	250	-	-	-	-
1,00 - 1,99	1.560	1.570	710	570	270	-	1.100	-
2,00 - 2,99	1.690	1.620	330	770	860	-	-	-
3,00 - 4,99	2.060	3.840	2.200	2.120	1.460	-	-	-
5,00 - 9,99	2.050	6.870	7.250	6.550	3.320	1.250	-	-
10,00 - 19,99	870	4.140	6.020	11.630	3.780	-	-	-
20,00 - 29,99	170	1.020	2.390	3.860	4.730	-	-	-
30,00 - 49,99	90	730	1.330	5.900	7.850	3.900	1.100	-
50,00 - 99,99	30	140	470	3.100	4.750	2.660	-	-
100,00 E OLTRE	20	40	60	1.790	2.810	5.930	10.930	-
PER FORMA DI CONDUZIONE								
CONDUZIONE DIRETTA DEL COLTIVATORE	9.640	18.660	17.050	31.370	24.780	9.960	5.010	-
-CON SOLO MANODOPERA FAMILIARE	9.120	17.310	15.900	29.050	21.570	6.470	1.100	-
-CON MANODOPERA FAMILIARE PREVALENTE	500	1.270	1.070	2.090	2.650	2.780	1.100	-
-CON MANODOPERA EXTRAFAMILIARE PREVALENTE	20	80	80	230	560	710	2.810	-
CONDUZIONE CON SALARIATI E/O COMPARTICIPANTI (IN ECONOMIA)	60	150	130	1.270	3.060	3.780	8.120	-
CONDUZIONE A COLONIA PARZIARIA APPODERATA (MEZZADRIA)	320	1.910	3.810	4.000	2.030	-	-	-
ALTRA FORMA DI CONDUZIONE	-	-	-	-	210	-	-	-
PER ZONA ALTIMETRICA								
MONTAGNA	10.020	20.720	20.990	36.640	30.080	13.740	13.130	-
COLLINA	-	-	-	-	-	-	-	-
PIANURA	-	-	-	-	-	-	-	-
T O T A L E	10.020	20.720	20.990	36.640	30.080	13.740	13.130	-

## segue TAV. 16 - Aziende con bovini per numero di capi e classe di superficie totale

## CENTRO - Collina

CLASSI DI SUPERFICIE TOTALE Ettari	NUMERO DI CAPI							
	1 - 2	3 - 5	6 - 9	10 - 19	20 - 49	50 - 99	100 - 499	500 ed oltre

## A - AZIENDE

PER CLASSE DI SUPERFICIE TOTALE									
SENZA TERRENO AGRARIO	20	20	20	-	10	-	10	-	-
FINO A 0,49	410	120	50	10	10	-	10	-	-
0,50 - 0,99	920	500	80	80	-	-	-	-	-
1,00 - 1,99	2.960	1.290	270	170	50	-	10	-	-
2,00 - 2,99	2.500	2.080	400	190	80	-	-	-	-
3,00 - 4,99	3.050	3.860	1.720	600	120	30	10	-	-
5,00 - 9,99	1.980	4.690	4.270	2.500	380	40	20	-	-
10,00 - 19,99	590	1.870	2.410	2.880	790	20	40	-	-
20,00 - 29,99	190	440	620	1.180	620	120	20	-	-
30,00 - 49,99	40	190	260	520	560	190	40	-	-
50,00 - 99,99	50	140	110	340	330	200	60	-	-
100,00 E OLTRE	40	80	20	80	290	290	340	40	40
PER FORMA DI CONDUZIONE									
CONDUZIONE DIRETTA DEL COLTIVATORE	11.500	12.280	7.790	6.570	2.740	650	280	10	-
-CON SOLO MANODOPERA FAMILIARE	10.930	11.480	7.290	6.100	2.260	400	130	10	-
-CON MANODOPERA FAMILIARE PREVALENTE	490	690	450	430	320	130	70	-	-
-CON MANODOPERA EXTRAFAMILIARE PREVALENTE	80	110	50	40	160	120	80	-	-
CONDUZIONE CON SALARIATI E/O COMPARTICIPANTI (IN ECONOMIA)	60	140	110	130	190	190	260	30	-
CONDUZIONE A COLONIA PARZIARIA APPODERATA (MEZZADRIA)	1.180	2.830	2.310	1.850	310	50	10	-	-
ALTRA FORMA DI CONDUZIONE	10	30	20	-	-	-	10	-	-
PER ZONA ALTIMETRICA									
MONTAGNA	-	-	-	-	-	-	-	-	-
COLLINA	12.750	15.280	10.230	8.550	3.240	890	560	40	-
PIANURA	-	-	-	-	-	-	-	-	-
T O T A L E	12.750	15.280	10.230	8.550	3.240	890	560	40	40

## B - CAPI

PER CLASSE DI SUPERFICIE TOTALE									
SENZA TERRENO AGRARIO	30	70	140	-	410	-	2.200	-	-
FINO A 0,49	520	430	370	160	220	-	3.640	-	-
0,50 - 0,99	1.230	1.770	600	970	-	-	-	-	-
1,00 - 1,99	4.520	4.750	1.940	2.160	1.120	-	2.020	-	-
2,00 - 2,99	3.950	7.830	2.830	2.410	2.170	-	-	-	-
3,00 - 4,99	5.020	14.750	12.010	7.330	3.310	1.620	1.000	-	-
5,00 - 9,99	3.230	18.850	30.580	30.840	9.980	2.600	4.250	-	-
10,00 - 19,99	1.010	7.520	17.700	38.110	20.110	1.200	4.720	-	-
20,00 - 29,99	330	1.740	4.460	16.200	17.020	8.130	4.420	-	-
30,00 - 49,99	70	810	1.920	7.430	16.800	12.260	4.880	-	-
50,00 - 99,99	80	520	850	4.700	10.360	13.920	8.820	-	-
100,00 E OLTRE	50	320	160	1.000	8.950	21.190	61.580	34.870	-
PER FORMA DI CONDUZIONE									
CONDUZIONE DIRETTA DEL COLTIVATORE	17.980	47.490	56.040	85.170	76.520	43.270	38.860	5.400	-
-CON SOLO MANODOPERA FAMILIARE	17.010	44.340	52.540	78.920	62.290	25.920	18.600	5.400	-
-CON MANODOPERA FAMILIARE PREVALENTE	830	2.740	3.090	5.700	9.110	8.750	10.040	-	-
-CON MANODOPERA EXTRAFAMILIARE PREVALENTE	140	410	410	550	5.120	8.600	10.220	-	-
CONDUZIONE CON SALARIATI E/O COMPARTICIPANTI (IN ECONOMIA)	70	530	820	1.880	5.910	14.060	55.350	29.470	-
CONDUZIONE A COLONIA PARZIARIA APPODERATA (MEZZADRIA)	1.970	11.230	16.560	24.260	8.020	3.590	1.300	-	-
ALTRA FORMA DI CONDUZIONE	20	110	140	-	-	-	2.020	-	-
PER ZONA ALTIMETRICA									
MONTAGNA	-	-	-	-	-	-	-	-	-
COLLINA	20.040	59.360	73.560	111.310	90.450	60.920	97.530	34.870	-
PIANURA	-	-	-	-	-	-	-	-	-
T O T A L E	20.040	59.360	73.560	111.310	90.450	60.920	97.530	34.870	-

## segue TAV. 16 - Aziende con bovini per numero di capi e classe di superficie totale

## CENTRO - Pianura

CLASSI DI SUPERFICIE TOTALE Ettari	NUMERO DI CAPI							
	1-2	3-5	6-9	10-19	20-49	50-99	100-499	500 ed oltre

## A - AZIENDE

PER CLASSE DI SUPERFICIE TOTALE									
SENZA TERRENO AGRARIO	-	10	-	-	-	-	-	-	-
FINO A 0,49	50	10	20	-	-	-	10	-	-
0,50 - 0,99	50	60	20	30	10	-	10	-	-
1,00 - 1,99	230	270	110	30	-	-	-	-	-
2,00 - 2,99	190	340	130	80	-	-	-	-	-
3,00 - 4,99	200	370	380	480	70	10	10	-	-
5,00 - 9,99	90	290	430	630	400	40	-	-	-
10,00 - 19,99	20	140	120	420	430	60	10	-	-
20,00 - 29,99	20	10	30	60	140	40	20	-	-
30,00 - 49,99	-	10	20	10	40	20	20	-	-
50,00 - 99,99	-	-	-	10	40	40	30	-	-
100,00 E OLTRE	10	-	-	10	50	30	110	30	-
PER FORMA DI CONDUZIONE									
CONDUZIONE DIRETTA DEL COLTIVATORE	790	1.340	1.150	1.630	1.110	230	100	30	-
-CON SOLO MANODOPERA FAMILIARE	710	1.220	1.050	1.560	1.020	180	60	-	-
-CON MANODOPERA FAMILIARE PREVALENTE	80	110	100	60	70	20	20	-	-
-CON MANODOPERA EXTRAFAMILIARE PREVALENTE	-	10	-	10	20	30	20	30	-
CONDUZIONE CON SALARIATI E/O COMPARTICIPANTI (IN ECONOMIA)	10	10	-	20	30	-	110	-	-
CONDUZIONE A COLONIA PARZIARIA APPODERATA (MEZZADRIA)	60	160	110	100	40	10	-	-	-
ALTRA FORMA DI CONDUZIONE	-	-	-	10	-	-	10	-	-
PER ZONA ALTIMETRICA									
MONTAGNA	-	-	-	-	-	-	-	-	-
COLLINA	-	-	-	-	-	-	-	-	-
PIANURA	860	1.510	1.260	1.760	1.180	240	220	30	-
T O T A L E	860	1.510	1.260	1.760	1.180	240	220	30	-

## B - CAPI

PER CLASSE DI SUPERFICIE TOTALE									
SENZA TERRENO AGRARIO	-	40	-	-	-	-	-	-	-
FINO A 0,49	50	30	160	-	-	-	3.230	-	-
0,50 - 0,99	90	210	150	390	200	-	2.000	-	-
1,00 - 1,99	390	1.010	770	320	-	-	-	-	-
2,00 - 2,99	300	1.260	910	980	-	-	-	-	-
3,00 - 4,99	350	1.520	2.750	6.180	1.590	500	1.540	-	-
5,00 - 9,99	170	1.100	3.240	9.100	10.800	2.060	-	-	-
10,00 - 19,99	30	560	870	5.880	13.140	3.470	1.090	-	-
20,00 - 29,99	30	30	200	880	5.000	2.940	2.900	-	-
30,00 - 49,99	-	40	160	160	1.140	1.480	2.700	-	-
50,00 - 99,99	-	-	-	140	1.400	2.910	7.580	-	-
100,00 E OLTRE	10	-	-	140	1.530	2.560	19.690	20.000	-
PER FORMA DI CONDUZIONE									
CONDUZIONE DIRETTA DEL COLTIVATORE	1.330	5.170	8.480	22.450	32.810	15.180	18.760	20.000	-
-CON SOLO MANODOPERA FAMILIARE	1.180	4.680	7.760	21.590	29.990	11.670	10.970	-	-
-CON MANODOPERA FAMILIARE PREVALENTE	150	450	720	720	2.230	1.070	2.200	-	-
-CON MANODOPERA EXTRAFAMILIARE PREVALENTE	-	40	-	140	590	2.440	5.590	20.000	-
CONDUZIONE CON SALARIATI E/O COMPARTICIPANTI (IN ECONOMIA)	10	30	-	280	830	-	20.880	-	-
CONDUZIONE A COLONIA PARZIARIA APPODERATA (MEZZADRIA)	80	600	730	1.340	1.160	740	-	-	-
ALTRA FORMA DI CONDUZIONE	-	-	-	100	-	-	1.090	-	-
PER ZONA ALTIMETRICA									
MONTAGNA	-	-	-	-	-	-	-	-	-
COLLINA	-	-	-	-	-	-	-	-	-
PIANURA	1.420	5.800	9.210	24.170	34.800	15.920	40.730	20.000	-
T O T A L E	1.420	5.800	9.210	24.170	34.800	15.920	40.730	20.000	-

## segue TAV. 16 - Aziende con bovini per numero di capi e classe di superficie totale

## SUD - Totale

CLASSI DI SUPERFICIE TOTALE	NUMERO DI CAPI							
	1 - 2	3 - 5	6 - 9	10 - 19	20 - 49	50 - 99	100 - 499	500 ed oltre
A - AZIENDE								
PER CLASSE DI SUPERFICIE TOTALE								
SENZA TERRENO AGRARIO	110	350	360	540	540	150	30	-
FINO A 0,49	2.000	810	350	280	160	-	10	-
0,50 - 0,99	4.120	1.570	520	350	130	20	-	-
1,00 - 1,99	9.230	4.490	1.530	710	280	40	20	-
2,00 - 2,99	7.100	4.930	1.810	900	350	100	10	-
3,00 - 4,99	9.200	9.370	4.930	2.300	440	100	30	-
5,00 - 9,99	6.910	12.130	9.390	6.210	1.510	120	40	-
10,00 - 19,99	2.130	5.070	6.130	7.740	2.990	430	60	-
20,00 - 29,99	410	890	1.490	3.220	2.420	330	80	-
30,00 - 49,99	240	740	1.160	2.150	2.380	540	80	-
50,00 - 99,99	110	360	610	1.620	2.230	660	140	-
100,00 E OLTRE	90	150	290	660	1.400	1.090	430	40
PER FORMA DI CONDUZIONE								
CONDUZIONE DIRETTA DEL COLTIVATORE	40.950	39.620	27.350	25.450	14.210	3.240	740	10
-CON SOLO MANODOPERA FAMILIARE	35.330	34.370	23.190	20.450	10.590	2.000	310	-
-CON MANODOPERA FAMILIARE PREVALENTE	5.030	4.690	3.680	4.350	2.970	860	220	-
-CON MANODOPERA EXTRAFAMILIARE PREVALENTE	590	560	480	650	650	380	210	10
CONDUZIONE CON SALARIATI E/O COMPARTICIPANTI (IN ECONOMIA)	150	330	230	280	310	320	170	30
CONDUZIONE A COLONIA PARZIARIA APPODERATA (MEZZADRIA)	470	820	930	820	240	20	10	-
ALTRA FORMA DI CONDUZIONE	80	90	60	130	70	-	10	-
PER ZONA ALTIMETRICA								
MONTAGNA	12.690	13.770	9.210	8.050	4.160	1.180	240	-
COLLINA	23.880	23.510	16.990	16.300	8.930	1.900	420	30
PIANURA	5.080	3.580	2.370	2.330	1.740	500	270	10
T O T A L E	41.650	40.860	28.570	26.680	14.830	3.580	930	40

## B - CAPI

PER CLASSE DI SUPERFICIE TOTALE								
SENZA TERRENO AGRARIO	180	1.370	2.630	7.060	15.870	9.830	3.000	-
FINO A 0,49	2.820	3.080	2.520	3.520	4.590	-	3.230	-
0,50 - 0,99	5.990	5.850	3.800	4.290	3.570	1.130	-	-
1,00 - 1,99	13.670	16.830	10.640	8.800	8.040	2.360	2.730	-
2,00 - 2,99	10.920	18.670	12.560	11.100	9.650	6.790	1.090	-
3,00 - 4,99	14.990	36.220	34.840	28.620	12.190	6.270	3.280	-
5,00 - 9,99	11.750	47.830	67.270	77.770	40.040	7.670	5.940	-
10,00 - 19,99	3.650	20.510	45.000	102.390	82.590	28.100	12.720	-
20,00 - 29,99	730	3.630	10.990	43.640	67.700	21.280	10.640	-
30,00 - 49,99	420	2.950	8.500	30.120	70.450	34.180	13.210	-
50,00 - 99,99	180	1.500	4.560	22.810	67.100	43.000	22.220	-
100,00 E OLTRE	130	600	2.190	9.540	43.780	70.810	65.420	29.440
PER FORMA DI CONDUZIONE								
CONDUZIONE DIRETTA DEL COLTIVATORE	64.300	154.060	196.610	333.020	407.000	208.850	110.070	5.490
-CON SOLO MANODOPERA FAMILIARE	55.640	133.140	166.490	267.090	302.840	126.170	45.860	-
-CON MANODOPERA FAMILIARE PREVALENTE	7.810	18.720	26.580	57.320	86.040	56.520	30.950	-
-CON MANODOPERA EXTRAFAMILIARE PREVALENTE	850	2.200	3.540	8.610	18.120	26.160	33.260	5.490
CONDUZIONE CON SALARIATI E/O COMPARTICIPANTI (IN ECONOMIA)	240	1.300	1.640	3.970	9.860	21.450	27.180	23.950
CONDUZIONE A COLONIA PARZIARIA APPODERATA (MEZZADRIA)	750	3.290	6.820	10.910	6.280	1.120	4.380	-
ALTRA FORMA DI CONDUZIONE	140	390	430	1.760	2.430	-	1.850	-
PER ZONA ALTIMETRICA								
MONTAGNA	20.180	53.490	65.640	105.670	119.210	75.500	30.240	-
COLLINA	37.970	91.490	122.880	213.200	253.830	123.050	64.620	19.440
PIANURA	7.280	14.060	16.980	30.790	52.530	32.870	48.620	10.000
T O T A L E	65.430	159.340	205.500	349.660	425.570	231.420	143.480	29.440

## segue TAV. 16 - Aziende con bovini per numero di capi e classe di superficie totale

## SUD - Montagna

CLASSI DI SUPERFICIE TOTALE Ettari	NUMERO DI CAPI							
	1 - 2	3 - 5	6 - 9	10 - 19	20 - 49	50 - 99	100 - 499	500 ed oltre

## A - AZIENDE

PER CLASSE DI SUPERFICIE TOTALE								
SENZA TERRENO AGRARIO	10	30	90	90	270	70	10	-
FINO A 0,49	300	130	70	60	50	-	-	-
0,50 - 0,99	880	250	140	140	40	20	-	-
1,00 - 1,99	2.390	1.100	340	230	130	30	-	-
2,00 - 2,99	1.830	1.450	430	290	140	70	10	-
3,00 - 4,99	3.080	2.930	1.240	670	100	50	10	-
5,00 - 9,99	3.060	5.050	3.440	1.890	450	40	-	-
10,00 - 19,99	870	2.220	2.510	2.530	790	120	10	-
20,00 - 29,99	110	360	480	1.020	740	150	30	-
30,00 - 49,99	70	160	250	720	650	160	30	-
50,00 - 99,99	60	70	140	270	430	190	30	-
100,00 E OLTRE	30	20	80	140	370	280	110	-
PER FORMA DI CONDUZIONE								
CONDUZIONE DIRETTA DEL COLTIVATORE	12.520	13.540	9.020	7.930	4.070	1.070	160	-
-CON SOLO MANODOPERA FAMILIARE	11.460	12.230	8.080	6.800	3.380	680	90	-
-CON MANODOPERA FAMILIARE PREVALENTE	900	1.200	820	970	470	280	40	-
-CON MANODOPERA EXTRAFAMILIARE PREVALENTE	160	110	120	160	220	110	30	-
CONDUZIONE CON SALARIATI E/O COMPARTICIPANTI (IN ECONOMIA)	60	110	40	40	30	110	80	-
CONDUZIONE A COLONIA PARZIARIA APPODERATA (MEZZADRIA)	90	120	110	70	30	-	-	-
ALTRA FORMA DI CONDUZIONE	20	-	40	10	30	-	-	-
PER ZONA ALTIMETRICA								
MONTAGNA	12.690	13.770	9.210	8.050	4.160	1.180	240	-
COLLINA	-	-	-	-	-	-	-	-
PIANURA	-	-	-	-	-	-	-	-
T O T A L E	12.690	13.770	9.210	8.050	4.160	1.180	240	-

## B - CAPI

PER CLASSE DI SUPERFICIE TOTALE								
SENZA TERRENO AGRARIO	20	110	650	1.330	7.670	4.070	1.000	-
FINO A 0,49	360	450	480	720	1.190	-	-	-
0,50 - 0,99	1.290	950	1.060	1.700	860	1.130	-	-
1,00 - 1,99	3.540	4.140	2.300	2.910	3.540	1.860	-	-
2,00 - 2,99	2.830	5.410	2.940	3.720	4.240	4.950	1.090	-
3,00 - 4,99	4.940	11.170	8.610	8.350	2.400	3.190	1.200	-
5,00 - 9,99	5.270	19.720	24.390	24.040	12.250	2.690	-	-
10,00 - 19,99	1.470	8.980	18.210	33.170	22.570	8.510	1.240	-
20,00 - 29,99	200	1.530	3.560	13.780	19.550	9.330	3.430	-
30,00 - 49,99	110	670	1.850	10.380	19.540	9.880	3.850	-
50,00 - 99,99	100	290	1.020	3.620	13.290	11.930	4.250	-
100,00 E OLTRE	50	70	570	1.950	12.110	17.960	14.180	-
PER FORMA DI CONDUZIONE								
CONDUZIONE DIRETTA DEL COLTIVATORE	19.930	52.570	64.300	104.060	116.750	67.910	20.380	-
-CON SOLO MANODOPERA FAMILIARE	18.260	47.430	57.490	88.820	96.650	42.410	10.500	-
-CON MANODOPERA FAMILIARE PREVALENTE	1.440	4.740	5.910	13.190	14.290	18.270	4.860	-
-CON MANODOPERA EXTRAFAMILIARE PREVALENTE	230	400	900	2.050	5.810	7.230	5.020	-
CONDUZIONE CON SALARIATI E/O COMPARTICIPANTI (IN ECONOMIA)	90	440	300	490	650	7.590	9.860	-
CONDUZIONE A COLONIA PARZIARIA APPODERATA (MEZZADRIA)	130	480	770	950	750	-	-	-
ALTRA FORMA DI CONDUZIONE	30	-	270	170	1.060	-	-	-
PER ZONA ALTIMETRICA								
MONTAGNA	20.180	53.490	65.640	105.670	119.210	75.500	30.240	-
COLLINA	-	-	-	-	-	-	-	-
PIANURA	-	-	-	-	-	-	-	-
T O T A L E	20.180	53.490	65.640	105.670	119.210	75.500	30.240	-



## segue TAV. 16 - Aziende con bovini per numero di capi e classe di superficie totale

## SUD - Collina

CLASSI DI SUPERFICIE TOTALE Ettari	NUMERO DI CAPI							
	1 - 2	3 - 5	6 - 9	10 - 19	20 - 49	50 - 99	100 - 499	500 ed oltre

## A - AZIENDE

PER CLASSE DI SUPERFICIE TOTALE									
SENZA TERRENO AGRARIO	70	200	190	300	150	80	10	-	-
FINO A 0,49	1.240	530	180	170	90	-	10	-	-
0,50 - 0,99	2.330	1.030	350	160	40	-	-	-	-
1,00 - 1,99	5.290	2.850	970	410	130	10	10	-	-
2,00 - 2,99	4.490	2.910	1.210	540	140	20	-	-	-
3,00 - 4,99	5.460	5.750	3.300	1.360	280	40	20	-	-
5,00 - 9,99	3.430	6.420	5.220	3.730	830	60	30	-	-
10,00 - 19,99	1.090	2.440	3.270	4.680	1.820	140	40	-	-
20,00 - 29,99	250	460	900	1.970	1.430	120	20	-	-
30,00 - 49,99	140	560	800	1.290	1.510	320	40	-	-
50,00 - 99,99	30	240	420	1.230	1.560	400	40	-	-
100,00 E OLTRE	60	120	180	460	950	710	200	30	-
PER FORMA DI CONDUZIONE									
CONDUZIONE DIRETTA DEL COLTIVATORE	23.370	22.560	16.050	15.250	8.510	1.720	360	10	-
-CON SOLO MANODOPERA FAMILIARE	20.100	19.480	13.400	12.070	6.150	1.060	160	-	-
-CON MANODOPERA FAMILIARE PREVALENTE	2.970	2.760	2.350	2.770	2.010	450	120	-	-
-CON MANODOPERA EXTRAFAMILIARE PREVALENTE	300	320	300	410	350	210	80	10	-
CONDUZIONE CON SALARIATI E/O COMPARTICIPANTI (IN ECONOMIA)	90	190	130	200	200	160	40	20	-
CONDUZIONE A COLONIA PARZIARIA APPODERATA (MEZZADRIA)	360	680	810	740	180	20	10	-	-
ALTRA FORMA DI CONDUZIONE	60	80	-	110	40	-	10	-	-
PER ZONA ALTIMETRICA									
MONTAGNA	-	-	-	-	-	-	-	-	-
COLLINA	23.880	23.510	16.990	16.300	8.930	1.900	420	30	-
PIANURA	-	-	-	-	-	-	-	-	-
T O T A L E	23.880	23.510	16.990	16.300	8.930	1.900	420	30	-

## B - CAPI

PER CLASSE DI SUPERFICIE TOTALE									
SENZA TERRENO AGRARIO	120	760	1.400	3.800	5.000	5.760	1.000	-	-
FINO A 0,49	1.830	2.060	1.320	2.180	2.850	-	3.230	-	-
0,50 - 0,99	3.450	3.770	2.520	1.960	1.230	-	-	-	-
1,00 - 1,99	8.010	10.640	6.810	5.050	4.080	500	1.580	-	-
2,00 - 2,99	6.940	11.160	8.400	6.460	3.700	1.140	-	-	-
3,00 - 4,99	9.050	22.370	23.490	16.630	7.940	2.280	2.080	-	-
5,00 - 9,99	5.820	25.370	37.710	46.180	21.520	3.710	4.170	-	-
10,00 - 19,99	1.910	9.890	24.250	62.140	48.270	8.730	10.280	-	-
20,00 - 29,99	460	1.780	6.610	26.820	39.850	7.570	2.790	-	-
30,00 - 49,99	260	2.190	5.820	17.650	43.860	20.020	7.360	-	-
50,00 - 99,99	40	1.010	3.200	17.660	46.480	26.540	5.910	-	-
100,00 E OLTRE	80	490	1.350	6.670	29.050	46.800	26.220	19.440	-
PER FORMA DI CONDUZIONE									
CONDUZIONE DIRETTA DEL COLTIVATORE	37.120	87.660	115.980	199.170	241.410	111.240	53.660	5.490	-
-CON SOLO MANODOPERA FAMILIARE	31.980	75.360	96.890	157.290	174.780	67.040	25.580	-	-
-CON MANODOPERA FAMILIARE PREVALENTE	4.710	11.040	16.950	36.320	57.060	29.440	16.180	-	-
-CON MANODOPERA EXTRAFAMILIARE PREVALENTE	430	1.260	2.140	5.560	9.570	14.760	11.900	5.490	-
CONDUZIONE CON SALARIATI E/O COMPARTICIPANTI (IN ECONOMIA)	150	730	910	2.810	6.370	10.690	4.730	13.950	-
CONDUZIONE A COLONIA PARZIARIA APPODERATA (MEZZADRIA)	590	2.750	5.990	9.780	4.680	1.120	4.380	-	-
ALTRA FORMA DI CONDUZIONE	110	350	-	1.440	1.370	-	1.850	-	-
PER ZONA ALTIMETRICA									
MONTAGNA	-	-	-	-	-	-	-	-	-
COLLINA	37.970	91.490	122.880	213.200	253.830	123.050	64.620	19.440	-
PIANURA	-	-	-	-	-	-	-	-	-
T O T A L E	37.970	91.490	122.880	213.200	253.830	123.050	64.620	19.440	-

## segue TAV. 16 - Aziende con bovini per numero di capi e classe di superficie totale

## SUD - Pianura

CLASSI DI SUPERFICIE TOTALE Ettari	NUMERO DI CAPI							
	1-2	3-5	6-9	10-19	20-49	50-99	100-499	500 ed oltre

## A - AZIENDE

PER CLASSE DI SUPERFICIE TOTALE									
SENZA TERRENO AGRARIO	30	120	80	150	120	-	10	-	-
FINO A 0,49	460	150	100	50	20	-	-	-	-
0,50 - 0,99	910	290	30	50	50	-	-	-	-
1,00 - 1,99	1.550	540	220	70	20	-	10	-	-
2,00 - 2,99	780	570	170	70	70	10	-	-	-
3,00 - 4,99	660	690	390	270	60	10	-	-	-
5,00 - 9,99	420	660	730	590	230	20	10	-	-
10,00 - 19,99	170	410	350	530	380	170	10	-	-
20,00 - 29,99	50	70	110	230	250	60	30	-	-
30,00 - 49,99	30	20	110	140	220	60	10	-	-
50,00 - 99,99	20	50	50	120	240	70	70	-	-
100,00 E OLTRE	-	10	30	60	80	100	120	10	-
PER FORMA DI CONDUZIONE									
CONDUZIONE DIRETTA DEL COLTIVATORE	5.060	3.520	2.280	2.270	1.630	450	220	-	-
-CON SOLO MANODOPERA FAMILIARE	3.770	2.660	1.710	1.580	1.060	260	60	-	-
-CON MANODOPERA FAMILIARE PREVALENTE	1.160	730	510	610	490	130	60	-	-
-CON MANODOPERA EXTRAFAMILIARE PREVALENTE	130	130	60	80	80	60	100	-	-
CONDUZIONE CON SALARIATI E/O COMPARTICIPANTI (IN ECONOMIA)	-	30	60	40	80	50	50	10	-
CONDUZIONE A COLONIA PARZIARIA APPODERATA (MEZZADRIA)	20	20	10	10	30	-	-	-	-
ALTRA FORMA DI CONDUZIONE	-	10	20	10	-	-	-	-	-
PER ZONA ALTIMETRICA									
MONTAGNA	-	-	-	-	-	-	-	-	-
COLLINA	-	-	-	-	-	-	-	-	-
PIANURA	5.080	3.580	2.370	2.330	1.740	500	270	10	-
T O T A L E	5.080	3.580	2.370	2.330	1.740	500	270	10	-

## B - CAPI

PER CLASSE DI SUPERFICIE TOTALE									
SENZA TERRENO AGRARIO	40	500	580	1.930	3.200	-	1.000	-	-
FINO A 0,49	630	570	720	620	550	-	-	-	-
0,50 - 0,99	1.250	1.130	220	630	1.480	-	-	-	-
1,00 - 1,99	2.120	2.050	1.530	840	420	-	1.150	-	-
2,00 - 2,99	1.150	2.100	1.220	920	1.710	700	-	-	-
3,00 - 4,99	1.000	2.680	2.740	3.640	1.850	800	-	-	-
5,00 - 9,99	660	2.740	5.170	7.550	6.270	1.270	1.770	-	-
10,00 - 19,99	270	1.640	2.540	7.080	11.750	10.860	1.200	-	-
20,00 - 29,99	70	320	820	3.040	8.300	4.380	4.420	-	-
30,00 - 49,99	50	90	830	2.090	7.050	4.280	2.000	-	-
50,00 - 99,99	40	200	340	1.530	7.330	4.530	12.060	-	-
100,00 E OLTRE	-	40	270	920	2.620	6.050	25.020	10.000	-
PER FORMA DI CONDUZIONE									
CONDUZIONE DIRETTA DEL COLTIVATORE	7.250	13.830	16.330	29.790	48.840	29.700	36.030	-	-
-CON SOLO MANODOPERA FAMILIARE	5.400	10.350	12.110	20.980	31.410	16.720	9.780	-	-
-CON MANODOPERA FAMILIARE PREVALENTE	1.660	2.940	3.720	7.810	14.690	8.810	9.910	-	-
-CON MANODOPERA EXTRAFAMILIARE PREVALENTE	190	540	500	1.000	2.740	4.170	16.340	-	-
CONDUZIONE CON SALARIATI E/O COMPARTICIPANTI (IN ECONOMIA)	-	130	430	670	2.840	3.170	12.590	10.000	-
CONDUZIONE A COLONIA PARZIARIA APPODERATA (MEZZADRIA)	30	60	60	180	850	-	-	-	-
ALTRA FORMA DI CONDUZIONE	-	40	160	150	-	-	-	-	-
PER ZONA ALTIMETRICA									
MONTAGNA	-	-	-	-	-	-	-	-	-
COLLINA	-	-	-	-	-	-	-	-	-
PIANURA	7.280	14.060	16.980	30.790	52.530	32.870	48.620	10.000	-
T O T A L E	7.280	14.060	16.980	30.790	52.530	32.870	48.620	10.000	-

## TAV. 17 - Aziende con vacche da latte per numero di capi e classe di superficie totale

## ITALIA - Totale

CLASSI DI SUPERFICIE TOTALE <i>Ettari</i>	NUMERO DI CAPI							
	1-2	3-5	6-9	10-19	20-49	50-99	100-499	500 ed oltre
A - AZIENDE								
PER CLASSE DI SUPERFICIE TOTALE								
SENZA TERRENO AGRARIO	400	480	400	350	210	10	40	-
FINO A 0,49	2.540	660	180	110	60	-	-	-
0,50 - 0,99	7.170	1.440	250	140	40	-	-	-
1,00 - 1,99	20.690	5.730	880	390	30	-	-	-
2,00 - 2,99	19.990	8.660	1.430	580	140	20	-	-
3,00 - 4,99	29.520	21.270	6.600	2.290	390	30	20	-
5,00 - 9,99	27.480	29.460	15.850	10.960	2.600	130	70	-
10,00 - 19,99	11.380	15.720	13.040	12.810	8.330	530	10	-
20,00 - 29,99	2.720	4.180	3.960	4.490	4.700	1.170	40	-
30,00 - 49,99	1.500	2.610	2.390	3.310	3.300	1.630	180	-
50,00 - 99,99	620	1.180	1.370	1.720	1.950	1.230	570	-
100,00 E OLTRE	390	420	490	1.280	1.430	610	580	-
PER FORMA DI CONDUZIONE								
CONDUZIONE DIRETTA DEL COLTIVATORE	121.420	88.630	44.590	36.790	21.800	4.780	960	-
-CON SOLO MANODOPERA FAMILIARE	111.430	80.710	39.750	31.800	16.630	2.630	210	-
-CON MANODOPERA FAMILIARE PREVALENTE	9.190	7.330	4.410	4.440	3.980	1.380	280	-
-CON MANODOPERA EXTRAFAMILIARE PREVALENTE	800	590	430	550	1.190	770	470	-
CONDUZIONE CON SALARIATI E/O COMPARTICIPANTI (IN ECONOMIA)	560	570	350	520	920	540	540	-
CONDUZIONE A COLONIA PARZIARIA APPODERATA (MEZZADRIA)	2.250	2.470	1.860	1.070	450	30	-	-
ALTRA FORMA DI CONDUZIONE	170	140	40	50	10	10	10	-
PER ZONA ALTIMETRICA								
MONTAGNA	47.340	34.700	14.340	9.000	3.340	410	60	-
COLLINA	50.750	33.350	16.260	12.040	5.240	720	180	-
PIANURA	26.310	23.760	16.240	17.390	14.600	4.230	1.270	-
T O T A L E	124.400	91.810	46.840	38.430	23.180	5.360	1.510	-
B - CAPI								
PER CLASSE DI SUPERFICIE TOTALE								
SENZA TERRENO AGRARIO	640	1.880	2.780	4.560	5.910	800	6.400	-
FINO A 0,49	3.410	2.370	1.200	1.250	1.370	-	-	-
0,50 - 0,99	9.580	5.320	1.740	1.730	940	-	-	-
1,00 - 1,99	29.820	20.160	5.940	4.660	690	-	-	-
2,00 - 2,99	29.780	31.270	9.720	6.920	3.650	1.000	-	-
3,00 - 4,99	46.010	79.910	45.760	27.270	9.920	1.680	2.880	-
5,00 - 9,99	43.260	113.320	112.080	140.520	65.040	7.060	11.280	-
10,00 - 19,99	18.150	62.740	93.490	167.750	221.190	31.140	1.900	-
20,00 - 29,99	4.240	17.040	28.830	58.770	140.260	69.250	5.650	-
30,00 - 49,99	2.360	10.320	17.090	43.430	99.900	105.880	21.990	-
50,00 - 99,99	950	4.860	9.880	22.970	57.850	86.150	70.380	-
100,00 E OLTRE	590	1.740	3.660	17.030	43.940	40.340	93.330	-
PER FORMA DI CONDUZIONE								
CONDUZIONE DIRETTA DEL COLTIVATORE	184.370	338.690	316.230	475.810	608.950	303.800	128.580	-
-CON SOLO MANODOPERA FAMILIARE	169.450	307.790	281.470	410.720	454.540	162.440	24.050	-
-CON MANODOPERA FAMILIARE PREVALENTE	13.840	28.600	31.750	57.680	116.500	89.510	36.980	-
-CON MANODOPERA EXTRAFAMILIARE PREVALENTE	1.080	2.300	3.010	7.410	37.910	51.850	67.550	-
CONDUZIONE CON SALARIATI E/O COMPARTICIPANTI (IN ECONOMIA)	810	2.200	2.500	7.000	30.090	36.550	84.230	-
CONDUZIONE A COLONIA PARZIARIA APPODERATA (MEZZADRIA)	3.350	9.500	13.170	13.270	11.420	2.040	-	-
ALTRA FORMA DI CONDUZIONE	260	540	270	780	200	910	1.000	-
PER ZONA ALTIMETRICA								
MONTAGNA	73.670	132.020	101.050	114.050	91.230	26.280	9.380	-
COLLINA	75.640	126.880	114.770	152.570	143.480	45.210	29.720	-
PIANURA	39.480	92.030	116.350	230.240	415.950	271.810	174.710	-
T O T A L E	188.790	350.930	332.170	496.860	650.660	343.300	213.810	-

## segue TAV. 17 - Aziende con vacche da latte per numero di capi e classe di superficie totale

## ITALIA - Montagna

CLASSI DI SUPERFICIE TOTALE Ettari	NUMERO DI CAPI							
	1-2	3-5	6-9	10-19	20-49	50-99	100-499	500 ed oltre

## A - AZIENDE

PER CLASSE DI SUPERFICIE TOTALE								
SENZA TERRENO AGRARIO	70	70	70	180	120	-	-	-
FINO A 0,49	720	170	60	10	20	-	-	-
0,50 - 0,99	2.070	250	80	50	10	-	-	-
1,00 - 1,99	6.450	1.510	190	130	20	-	-	-
2,00 - 2,99	6.300	1.960	270	160	60	-	-	-
3,00 - 4,99	11.190	6.360	1.140	340	100	10	-	-
5,00 - 9,99	12.910	12.250	3.720	1.330	230	20	10	-
10,00 - 19,99	5.660	7.600	4.860	2.670	580	50	-	-
20,00 - 29,99	1.090	2.480	1.920	1.610	500	60	-	-
30,00 - 49,99	500	1.310	1.240	1.420	720	70	-	-
50,00 - 99,99	230	520	530	570	410	100	-	-
100,00 E OLTRE	150	220	260	530	570	100	50	-
PER FORMA DI CONDUZIONE								
CONDUZIONE DIRETTA DEL COLTIVATORE	46.760	34.180	13.980	8.730	3.090	270	20	-
-CON SOLO MANODOPERA FAMILIARE	44.670	32.070	12.730	7.620	2.450	190	-	-
-CON MANODOPERA FAMILIARE PREVALENTE	1.930	1.930	1.110	990	440	60	10	-
-CON MANODOPERA EXTRAFAMILIARE PREVALENTE	160	180	140	120	200	20	10	-
CONDUZIONE CON SALARIATI E/O COMPARTECIPANTI (IN ECONOMIA)	140	140	30	90	210	140	40	-
CONDUZIONE A COLONIA PARZIARIA APPODERATA (MEZZADRIA)	400	350	330	150	30	-	-	-
ALTRA FORMA DI CONDUZIONE	40	30	-	30	10	-	-	-
PER ZONA ALTIMETRICA								
MONTAGNA	47.340	34.700	14.340	9.000	3.340	410	60	-
COLLINA	-	-	-	-	-	-	-	-
PIANURA	-	-	-	-	-	-	-	-
T O T A L E	47.340	34.700	14.340	9.000	3.340	410	60	-

## B - CAPI

PER CLASSE DI SUPERFICIE TOTALE								
SENZA TERRENO AGRARIO	100	290	510	2.340	3.220	-	-	-
FINO A 0,49	950	570	370	100	490	-	-	-
0,50 - 0,99	2.700	920	560	580	250	-	-	-
1,00 - 1,99	9.640	5.340	1.280	1.630	490	-	-	-
2,00 - 2,99	9.540	6.790	1.920	2.100	1.610	-	-	-
3,00 - 4,99	17.690	23.130	7.720	3.940	2.660	540	-	-
5,00 - 9,99	20.560	46.410	25.700	16.600	6.050	1.050	1.240	-
10,00 - 19,99	9.360	30.140	34.360	33.590	14.480	3.500	-	-
20,00 - 29,99	1.740	10.050	14.000	20.440	12.350	3.650	-	-
30,00 - 49,99	800	5.240	8.800	18.780	20.430	4.260	-	-
50,00 - 99,99	360	2.200	3.850	7.240	11.710	6.180	-	-
100,00 E OLTRE	230	940	1.980	6.710	17.490	7.100	8.140	-
PER FORMA DI CONDUZIONE								
CONDUZIONE DIRETTA DEL COLTIVATORE	72.790	129.910	98.520	110.510	82.670	16.430	3.470	-
-CON SOLO MANODOPERA FAMILIARE	69.520	121.550	89.570	96.240	64.870	12.130	-	-
-CON MANODOPERA FAMILIARE PREVALENTE	3.020	7.640	8.000	12.820	11.800	3.230	2.200	-
-CON MANODOPERA EXTRAFAMILIARE PREVALENTE	250	720	950	1.450	6.000	1.070	1.270	-
CONDUZIONE CON SALARIATI E/O COMPARTECIPANTI (IN ECONOMIA)	190	570	250	1.080	7.510	9.850	5.910	-
CONDUZIONE A COLONIA PARZIARIA APPODERATA (MEZZADRIA)	630	1.440	2.280	2.000	850	-	-	-
ALTRA FORMA DI CONDUZIONE	60	100	-	460	290	-	-	-
PER ZONA ALTIMETRICA								
MONTAGNA	73.670	132.020	101.050	114.050	91.230	26.280	9.380	-
COLLINA	-	-	-	-	-	-	-	-
PIANURA	-	-	-	-	-	-	-	-
T O T A L E	73.670	132.020	101.050	114.050	91.230	26.280	9.380	-

## segue TAV. 17 - Aziende con vacche da latte per numero di capi e classe di superficie totale

## ITALIA - Collina

CLASSI DI SUPERFICIE TOTALE Ettari	NUMERO DI CAPI							
	1-2	3-5	6-9	10-19	20-49	50-99	100-499	500 ed oltre
A - AZIENDE								
PER CLASSE DI SUPERFICIE TOTALE								
SENZA TERRENO AGRARIO	200	260	190	70	40	-	10	-
FINO A 0,49	1.300	390	70	80	30	-	-	-
0,50 - 0,99	3.270	820	80	20	10	-	-	-
1,00 - 1,99	8.800	2.200	410	140	10	-	-	-
2,00 - 2,99	8.110	3.190	430	120	40	-	-	-
3,00 - 4,99	12.650	7.210	1.790	500	80	10	-	-
5,00 - 9,99	10.120	10.390	5.210	2.270	420	30	20	-
10,00 - 19,99	4.020	5.780	4.770	3.890	1.230	30	-	-
20,00 - 29,99	1.250	1.300	1.460	1.830	830	90	-	-
30,00 - 49,99	690	1.070	950	1.480	1.010	210	30	-
50,00 - 99,99	220	580	710	980	850	110	40	-
100,00 E OLTRE	120	160	190	660	690	240	80	-
PER FORMA DI CONDUZIONE								
CONDUZIONE DIRETTA DEL COLTIVATORE	49.000	31.670	15.260	11.280	4.750	590	80	-
-CON SOLO MANODOPERA FAMILIARE	44.380	28.250	13.350	9.150	3.510	340	10	-
-CON MANODOPERA FAMILIARE PREVALENTE	4.300	3.120	1.680	1.760	910	140	30	-
-CON MANODOPERA EXTRAFAMILIARE PREVALENTE	320	300	230	370	330	110	40	-
CONDUZIONE CON SALARIATI E/O COMPARTICIPANTI (IN ECONOMIA)	260	200	180	290	370	110	100	-
CONDUZIONE A COLONIA PARZIARIA APPODERATA (MEZZADRIA)	1.370	1.400	800	450	120	10	-	-
ALTRA FORMA DI CONDUZIONE	120	80	20	20	-	10	-	-
PER ZONA ALTIMETRICA								
MONTAGNA	-	-	-	-	-	-	-	-
COLLINA	50.750	33.350	16.260	12.040	5.240	720	180	-
PIANURA	-	-	-	-	-	-	-	-
T O T A L E	50.750	33.350	16.260	12.040	5.240	720	180	-
B - CAPI								
PER CLASSE DI SUPERFICIE TOTALE								
SENZA TERRENO AGRARIO	300	1.010	1.310	970	1.080	-	1.600	-
FINO A 0,49	1.810	1.420	480	950	680	-	-	-
0,50 - 0,99	4.490	3.070	570	200	220	-	-	-
1,00 - 1,99	12.200	7.740	2.800	1.670	200	-	-	-
2,00 - 2,99	11.790	11.630	2.840	1.340	930	-	-	-
3,00 - 4,99	19.360	26.790	12.300	5.700	1.950	600	-	-
5,00 - 9,99	15.780	39.680	36.330	28.000	10.060	1.720	3.820	-
10,00 - 19,99	6.310	23.130	34.220	49.150	31.820	1.520	-	-
20,00 - 29,99	1.930	5.310	10.620	23.390	22.680	4.930	-	-
30,00 - 49,99	1.100	4.100	6.870	19.020	29.170	13.320	4.350	-
50,00 - 99,99	350	2.350	5.050	13.170	23.850	7.590	5.730	-
100,00 E OLTRE	220	650	1.380	9.010	20.840	15.530	14.220	-
PER FORMA DI CONDUZIONE								
CONDUZIONE DIRETTA DEL COLTIVATORE	73.040	120.560	107.770	143.020	129.050	37.600	11.680	-
-CON SOLO MANODOPERA FAMILIARE	66.090	107.250	94.090	115.930	93.930	21.140	1.150	-
-CON MANODOPERA FAMILIARE PREVALENTE	6.520	12.150	12.040	21.920	25.080	9.030	4.350	-
-CON MANODOPERA EXTRAFAMILIARE PREVALENTE	430	1.160	1.640	5.170	10.040	7.430	6.180	-
CONDUZIONE CON SALARIATI E/O COMPARTICIPANTI (IN ECONOMIA)	410	780	1.280	3.910	11.540	6.150	18.040	-
CONDUZIONE A COLONIA PARZIARIA APPODERATA (MEZZADRIA)	2.000	5.230	5.600	5.320	2.890	550	-	-
ALTRA FORMA DI CONDUZIONE	190	310	120	320	-	910	-	-
PER ZONA ALTIMETRICA								
MONTAGNA	-	-	-	-	-	-	-	-
COLLINA	75.640	126.880	114.770	152.570	143.480	45.210	29.720	-
PIANURA	-	-	-	-	-	-	-	-
T O T A L E	75.640	126.880	114.770	152.570	143.480	45.210	29.720	-

## segue TAV. 17 - Aziende con vacche da latte per numero di capi e classe di superficie totale

## ITALIA - Pianura

CLASSI DI SUPERFICIE TOTALE Ettari	NUMERO DI CAPI							
	1 - 2	3 - 5	6 - 9	10 - 19	20 - 49	50 - 99	100 - 499	500 ed oltre

## A - AZIENDE

PER CLASSE DI SUPERFICIE TOTALE									
SENZA TERRENO AGRARIO	130	150	140	100	50	10	30	-	-
FINO A 0,49	520	100	50	20	10	-	-	-	-
0,50 - 0,99	1.830	370	90	70	20	-	-	-	-
1,00 - 1,99	5.440	2.020	280	120	-	-	-	-	-
2,00 - 2,99	5.580	3.510	730	300	40	20	-	-	-
3,00 - 4,99	5.680	7.700	3.670	1.450	210	10	20	-	-
5,00 - 9,99	4.450	6.820	6.920	7.360	1.950	80	40	-	-
10,00 - 19,99	1.700	2.340	3.410	6.250	6.520	450	10	-	-
20,00 - 29,99	380	400	580	1.050	3.370	1.020	40	-	-
30,00 - 49,99	310	230	200	410	1.570	1.350	150	-	-
50,00 - 99,99	170	80	130	170	690	1.020	530	-	-
100,00 E OLTRE	120	40	40	90	170	270	450	-	-
PER FORMA DI CONDUZIONE									
CONDUZIONE DIRETTA DEL COLTIVATORE	25.660	22.780	15.350	16.780	13.960	3.920	860	-	-
-CON SOLO MANODOPERA FAMILIARE	22.380	20.390	13.670	15.030	10.670	2.100	200	-	-
-CON MANODOPERA FAMILIARE PREVALENTE	2.960	2.280	1.620	1.690	2.630	1.180	240	-	-
-CON MANODOPERA EXTRAFAMILIARE PREVALENTE	320	110	60	60	660	640	420	-	-
CONDUZIONE CON SALARIATI E/O COMPARTICIPANTI (IN ECONOMIA)	160	230	140	140	340	290	400	-	-
CONDUZIONE A COLONIA PARZIARIA APPODERATA (MEZZADRIA)	480	720	730	470	300	20	-	-	-
ALTRA FORMA DI CONDUZIONE	10	30	20	-	-	-	10	-	-
PER ZONA ALTIMETRICA									
MONTAGNA	-	-	-	-	-	-	-	-	-
COLLINA	-	-	-	-	-	-	-	-	-
PIANURA	26.310	23.760	16.240	17.390	14.600	4.230	1.270	-	-
T O T A L E	26.310	23.760	16.240	17.390	14.600	4.230	1.270	-	-

## B - CAPI

PER CLASSE DI SUPERFICIE TOTALE									
SENZA TERRENO AGRARIO	240	580	960	1.250	1.610	800	4.800	-	-
FINO A 0,49	650	380	350	200	200	-	-	-	-
0,50 - 0,99	2.390	1.330	610	950	470	-	-	-	-
1,00 - 1,99	7.980	7.080	1.860	1.360	-	-	-	-	-
2,00 - 2,99	8.450	12.850	4.960	3.480	1.110	1.000	-	-	-
3,00 - 4,99	8.960	29.990	25.740	17.630	5.310	540	2.880	-	-
5,00 - 9,99	6.920	27.230	50.050	95.920	48.930	4.290	6.220	-	-
10,00 - 19,99	2.480	9.470	24.910	85.010	174.890	26.120	1.900	-	-
20,00 - 29,99	570	1.680	4.210	14.940	105.230	60.670	5.650	-	-
30,00 - 49,99	460	980	1.420	5.630	50.300	88.300	17.640	-	-
50,00 - 99,99	240	310	980	2.560	22.290	72.380	64.650	-	-
100,00 E OLTRE	140	150	300	1.310	5.610	17.710	70.970	-	-
PER FORMA DI CONDUZIONE									
CONDUZIONE DIRETTA DEL COLTIVATORE	38.540	88.220	109.940	222.280	397.230	249.770	113.430	-	-
-CON SOLO MANODOPERA FAMILIARE	33.840	78.990	97.810	198.550	295.740	129.170	22.900	-	-
-CON MANODOPERA FAMILIARE PREVALENTE	4.300	8.810	11.710	22.940	79.620	77.250	30.430	-	-
-CON MANODOPERA EXTRAFAMILIARE PREVALENTE	400	420	420	790	21.870	43.350	60.100	-	-
CONDUZIONE CON SALARIATI E/O COMPARTICIPANTI (IN ECONOMIA)	210	850	970	2.010	11.040	20.550	60.280	-	-
CONDUZIONE A COLONIA PARZIARIA APPODERATA (MEZZADRIA)	720	2.830	5.290	5.950	7.680	1.490	-	-	-
ALTRA FORMA DI CONDUZIONE	10	130	150	-	-	-	1.000	-	-
PER ZONA ALTIMETRICA									
MONTAGNA	-	-	-	-	-	-	-	-	-
COLLINA	-	-	-	-	-	-	-	-	-
PIANURA	39.480	92.030	116.350	230.240	415.950	271.810	174.710	-	-
T O T A L E	39.480	92.030	116.350	230.240	415.950	271.810	174.710	-	-

## segue TAV. 17 - Aziende con vacche da latte per numero di capi e classe di superficie totale

## NORD - Totale

CLASSI DI SUPERFICIE TOTALE Ettari	NUMERO DI CAPI							500 ed oltre
	1-2	3-5	6-9	10-19	20-49	50-99	100-499	

## A - AZIENDE

PER CLASSE DI SUPERFICIE TOTALE	1-2	3-5	6-9	10-19	20-49	50-99	100-499	500 ed oltre
SENZA TERRENO AGRARIO	70	30	40	30	70	10	30	-
FINO A 0,49	700	110	70	-	10	-	-	-
0,50 - 0,99	2.960	410	90	90	10	-	-	-
1,00 - 1,99	10.530	3.140	390	170	10	-	-	-
2,00 - 2,99	11.120	5.880	1.020	300	40	20	-	-
3,00 - 4,99	15.990	14.780	5.160	1.750	220	20	20	-
5,00 - 9,99	15.000	18.460	12.180	9.290	2.250	100	50	-
10,00 - 19,99	6.240	8.820	8.770	9.960	7.650	490	10	-
20,00 - 29,99	1.420	2.320	2.130	2.600	4.080	1.120	40	-
30,00 - 49,99	700	1.190	1.180	1.580	2.430	1.550	170	-
50,00 - 99,99	250	480	460	490	970	1.140	540	-
100,00 E OLTRE	200	200	210	360	380	260	450	-
PER FORMA DI CONDUZIONE								
CONDUZIONE DIRETTA DEL COLTIVATORE	64.000	54.270	30.330	25.530	17.260	4.360	850	-
-CON SOLO MANODOPERA FAMILIARE	60.340	50.630	27.820	22.940	13.600	2.470	200	-
-CON MANODOPERA FAMILIARE PREVALENTE	3.420	3.510	2.380	2.450	2.950	1.260	260	-
-CON MANODOPERA EXTRAFAMILIARE PREVALENTE	240	130	130	140	710	630	390	-
CONDUZIONE CON SALARIATI E/O COMPARTECIPANTI (IN ECONOMIA)	260	270	160	210	450	330	450	-
CONDUZIONE A COLONIA PARZIARIA APPODERATA (MEZZADRIA)	860	1.280	1.200	860	400	20	-	-
ALTRA FORMA DI CONDUZIONE	60	-	10	20	10	-	10	-
PER ZONA ALTIMETRICA								
MONTAGNA	28.060	23.320	10.190	5.900	1.900	280	40	-
COLLINA	16.400	12.390	7.330	5.280	2.790	380	80	-
PIANURA	20.720	20.110	14.180	15.440	13.430	4.050	1.190	-
T O T A L E	65.180	55.820	31.700	26.620	18.120	4.710	1.310	-

## B - CAPI

PER CLASSE DI SUPERFICIE TOTALE	1-2	3-5	6-9	10-19	20-49	50-99	100-499	500 ed oltre
SENZA TERRENO AGRARIO	110	120	320	420	2.070	800	4.800	-
FINO A 0,49	900	340	420	-	250	-	-	-
0,50 - 0,99	3.930	1.450	590	1.140	220	-	-	-
1,00 - 1,99	15.560	10.990	2.570	2.060	200	-	-	-
2,00 - 2,99	17.150	21.360	6.920	3.470	1.010	1.000	-	-
3,00 - 4,99	25.480	55.770	35.990	21.320	5.690	1.080	2.880	-
5,00 - 9,99	23.830	71.540	86.540	120.450	56.580	5.520	7.460	-
10,00 - 19,99	9.840	35.200	63.600	132.880	204.050	28.240	1.900	-
20,00 - 29,99	2.180	9.460	15.730	35.200	123.340	65.970	5.650	-
30,00 - 49,99	1.040	4.740	8.400	21.360	77.140	100.960	19.740	-
50,00 - 99,99	380	1.910	3.320	6.660	31.030	79.550	66.500	-
100,00 E OLTRE	280	830	1.580	4.620	11.880	17.530	74.460	-
PER FORMA DI CONDUZIONE								
CONDUZIONE DIRETTA DEL COLTIVATORE	98.980	207.850	216.080	335.770	488.020	276.560	112.080	-
-CON SOLO MANODOPERA FAMILIARE	93.380	193.780	197.890	300.700	375.770	152.350	22.900	-
-CON MANODOPERA FAMILIARE PREVALENTE	5.260	13.600	17.290	33.020	89.240	81.500	33.730	-
-CON MANODOPERA EXTRAFAMILIARE PREVALENTE	340	470	900	2.050	23.010	42.710	55.450	-
CONDUZIONE CON SALARIATI E/O COMPARTECIPANTI (IN ECONOMIA)	330	970	1.110	2.800	15.080	22.600	70.310	-
CONDUZIONE A COLONIA PARZIARIA APPODERATA (MEZZADRIA)	1.270	4.890	8.700	10.710	10.160	1.490	-	-
ALTRA FORMA DI CONDUZIONE	100	-	90	300	200	-	1.000	-
PER ZONA ALTIMETRICA								
MONTAGNA	44.540	88.620	72.240	75.970	51.990	17.360	6.990	-
COLLINA	24.710	47.230	52.120	67.830	78.000	23.450	11.440	-
PIANURA	31.430	77.860	101.620	205.780	383.470	259.840	164.960	-
T O T A L E	100.680	213.710	225.980	349.580	513.460	300.650	183.390	-

## segue TAV. 17 - Aziende con vacche da latte per numero di capi e classe di superficie totale

## NORD - Montagna

CLASSI DI SUPERFICIE TOTALE Ettari	NUMERO DI CAPI							
	1 - 2	3 - 5	6 - 9	10 - 19	20 - 49	50 - 99	100 - 499	500 ed oltre

## A - AZIENDE

PER CLASSE DI SUPERFICIE TOTALE									
SENZA TERRENO AGRARIO	50	-	30	10	30	-	-	-	-
FINO A 0,49	370	60	40	-	10	-	-	-	-
0,50 - 0,99	1.000	130	20	20	-	-	-	-	-
1,00 - 1,99	3.840	960	70	30	-	-	-	-	-
2,00 - 2,99	3.900	1.400	190	50	-	-	-	-	-
3,00 - 4,99	6.890	4.610	820	200	40	10	-	-	-
5,00 - 9,99	7.410	8.140	2.820	1.000	150	20	10	-	-
10,00 - 19,99	3.390	4.840	3.470	2.020	430	20	-	-	-
20,00 - 29,99	730	1.710	1.320	1.090	350	50	-	-	-
30,00 - 49,99	270	970	840	860	420	50	-	-	-
50,00 - 99,99	120	340	390	330	210	70	-	-	-
100,00 E OLTRE	90	160	180	290	260	60	30	-	-
PER FORMA DI CONDUZIONE									
CONDUZIONE DIRETTA DEL COLTIVATORE	27.880	23.190	10.040	5.790	1.780	200	10	-	-
-CON SOLO MANODOPERA FAMILIARE	27.030	22.040	9.300	5.080	1.570	130	-	-	-
-CON MANODOPERA FAMILIARE PREVALENTE	790	1.070	680	680	120	60	10	-	-
-CON MANODOPERA EXTRAFAMILIARE PREVALENTE	60	80	60	30	90	10	-	-	-
CONDUZIONE CON SALARIATI E/O COMPARTECIPANTI (IN ECONOMIA)	50	40	-	20	80	80	30	-	-
CONDUZIONE A COLONIA PARZIARIA APPORDERATA (MEZZADRIA)	100	90	150	80	30	-	-	-	-
ALTRA FORMA DI CONDUZIONE	30	-	-	10	10	-	-	-	-
PER ZONA ALTIMETRICA									
MONTAGNA	28.060	23.320	10.190	5.900	1.900	280	40	-	-
COLLINA	-	-	-	-	-	-	-	-	-
PIANURA	-	-	-	-	-	-	-	-	-
T O T A L E	28.060	23.320	10.190	5.900	1.900	280	40	-	-

## B - CAPI

PER CLASSE DI SUPERFICIE TOTALE									
SENZA TERRENO AGRARIO	70	-	240	130	920	-	-	-	-
FINO A 0,49	520	190	240	-	250	-	-	-	-
0,50 - 0,99	1.330	440	130	210	-	-	-	-	-
1,00 - 1,99	5.900	3.320	440	410	-	-	-	-	-
2,00 - 2,99	6.050	4.850	1.350	620	-	-	-	-	-
3,00 - 4,99	11.080	16.750	5.540	2.480	950	540	-	-	-
5,00 - 9,99	12.030	30.960	19.510	12.620	4.130	1.050	1.240	-	-
10,00 - 19,99	5.620	19.270	24.830	25.870	10.890	1.200	-	-	-
20,00 - 29,99	1.130	6.920	9.750	14.070	8.520	3.070	-	-	-
30,00 - 49,99	440	3.830	6.010	11.700	12.180	3.120	-	-	-
50,00 - 99,99	220	1.410	2.830	4.210	6.600	3.930	-	-	-
100,00 E OLTRE	150	680	1.370	3.650	7.550	4.450	5.750	-	-
PER FORMA DI CONDUZIONE									
CONDUZIONE DIRETTA DEL COLTIVATORE	44.260	88.140	71.110	74.530	47.840	11.710	2.200	-	-
-CON SOLO MANODOPERA FAMILIARE	42.850	83.660	65.720	65.080	41.860	7.910	-	-	-
-CON MANODOPERA FAMILIARE PREVALENTE	1.300	4.170	4.980	9.020	3.150	3.230	2.200	-	-
-CON MANODOPERA EXTRAFAMILIARE PREVALENTE	110	310	410	430	2.830	570	-	-	-
CONDUZIONE CON SALARIATI E/O COMPARTECIPANTI (IN ECONOMIA)	70	140	-	230	3.100	5.650	4.790	-	-
CONDUZIONE A COLONIA PARZIARIA APPORDERATA (MEZZADRIA)	160	340	1.130	1.090	850	-	-	-	-
ALTRA FORMA DI CONDUZIONE	50	-	-	120	200	-	-	-	-
PER ZONA ALTIMETRICA									
MONTAGNA	44.540	88.620	72.240	75.970	51.990	17.360	6.990	-	-
COLLINA	-	-	-	-	-	-	-	-	-
PIANURA	-	-	-	-	-	-	-	-	-
T O T A L E	44.540	88.620	72.240	75.970	51.990	17.360	6.990	-	-



## segue TAV. 17 - Aziende con vacche da latte per numero di capi e classe di superficie totale

## NORD - Collina

CLASSI DI SUPERFICIE TOTALE Ettari	NUMERO DI CAPI							
	1 - 2	3 - 5	6 - 9	10 - 19	20 - 49	50 - 99	100 - 499	500 ed oltre

## A - AZIENDE

PER CLASSE DI SUPERFICIE TOTALE									
SENZA TERRENO AGRARIO	-	10	-	10	-	-	-	-	-
FINO A 0,49	130	20	10	-	-	-	-	-	-
0,50 - 0,99	660	50	-	10	10	-	-	-	-
1,00 - 1,99	2.400	540	100	30	10	-	-	-	-
2,00 - 2,99	2.530	1.320	180	10	10	-	-	-	-
3,00 - 4,99	4.610	3.190	1.040	290	20	-	-	-	-
5,00 - 9,99	4.000	4.500	3.100	1.500	260	20	-	-	-
10,00 - 19,99	1.500	2.170	2.270	2.360	1.060	30	-	-	-
20,00 - 29,99	390	350	390	570	590	80	-	-	-
30,00 - 49,99	160	140	200	420	540	150	20	-	-
50,00 - 99,99	20	100	30	60	230	70	20	-	-
100,00 E OLTRE	-	-	10	20	60	30	40	-	-
PER FORMA DI CONDUZIONE									
CONDUZIONE DIRETTA DEL COLTIVATORE	15.920	11.820	6.920	4.860	2.590	350	30	-	-
-CON SOLO MANODOPERA FAMILIARE	15.020	11.090	6.460	4.420	2.090	280	-	-	-
-CON MANODOPERA FAMILIARE PREVALENTE	890	690	420	370	410	40	20	-	-
-CON MANODOPERA EXTRAFAMILIARE PREVALENTE	10	40	40	70	90	30	10	-	-
CONDUZIONE CON SALARIATI E/O COMPARTICIPANTI (IN ECONOMIA)	50	60	50	90	110	30	50	-	-
CONDUZIONE A COLONIA PARZIARIA APPODERATA (MEZZADRIA)	410	510	360	320	90	-	-	-	-
ALTRA FORMA DI CONDUZIONE	20	-	-	10	-	-	-	-	-
PER ZONA ALTIMETRICA									
MONTAGNA	-	-	-	-	-	-	-	-	-
COLLINA	16.400	12.390	7.330	5.280	2.790	380	80	-	-
PIANURA	-	-	-	-	-	-	-	-	-
T O T A L E	16.400	12.390	7.330	5.280	2.790	380	80	-	-

## B - CAPI

PER CLASSE DI SUPERFICIE TOTALE									
SENZA TERRENO AGRARIO	-	50	-	190	-	-	-	-	-
FINO A 0,49	130	60	60	-	-	-	-	-	-
0,50 - 0,99	890	210	-	100	220	-	-	-	-
1,00 - 1,99	3.270	1.920	690	400	200	-	-	-	-
2,00 - 2,99	3.860	4.930	1.170	120	300	-	-	-	-
3,00 - 4,99	7.180	11.890	7.240	3.220	500	-	-	-	-
5,00 - 9,99	6.240	17.220	21.810	19.000	6.000	1.220	-	-	-
10,00 - 19,99	2.300	8.530	16.590	30.440	27.580	1.520	-	-	-
20,00 - 29,99	600	1.470	2.890	7.690	16.360	4.430	-	-	-
30,00 - 49,99	210	580	1.420	5.470	17.450	9.540	2.100	-	-
50,00 - 99,99	30	370	190	920	7.260	4.640	3.000	-	-
100,00 E OLTRE	-	-	60	280	2.130	2.100	6.340	-	-
PER FORMA DI CONDUZIONE									
CONDUZIONE DIRETTA DEL COLTIVATORE	24.020	45.120	49.190	62.720	72.290	21.800	3.100	-	-
-CON SOLO MANODOPERA FAMILIARE	22.610	42.330	45.840	57.000	57.380	17.410	-	-	-
-CON MANODOPERA FAMILIARE PREVALENTE	1.400	2.660	3.070	4.690	12.100	2.720	2.100	-	-
-CON MANODOPERA EXTRAFAMILIARE PREVALENTE	10	130	280	1.030	2.810	1.670	1.000	-	-
CONDUZIONE CON SALARIATI E/O COMPARTICIPANTI (IN ECONOMIA)	50	220	350	1.130	3.500	1.650	8.340	-	-
CONDUZIONE A COLONIA PARZIARIA APPODERATA (MEZZADRIA)	600	1.890	2.580	3.800	2.210	-	-	-	-
ALTRA FORMA DI CONDUZIONE	40	-	-	180	-	-	-	-	-
PER ZONA ALTIMETRICA									
MONTAGNA	-	-	-	-	-	-	-	-	-
COLLINA	24.710	47.230	52.120	67.830	78.000	23.450	11.440	-	-
PIANURA	-	-	-	-	-	-	-	-	-
T O T A L E	24.710	47.230	52.120	67.830	78.000	23.450	11.440	-	-

## segue TAV. 17 - Aziende con vacche da latte per numero di capi e classe di superficie totale

## NORD - Pianura

CLASSI DI SUPERFICIE TOTALE	NUMERO DI CAPI							
	Etari	1 - 2	3 - 5	6 - 9	10 - 19	20 - 49	50 - 99	100 - 499

## A - AZIENDE

PER CLASSE DI SUPERFICIE TOTALE									
SENZA TERRENO AGRARIO	20	20	10	10	40	10	30	-	-
FINO A 0,49	200	30	20	-	-	-	-	-	-
0,50 - 0,99	1.300	230	70	60	-	-	-	-	-
1,00 - 1,99	4.290	1.640	220	110	-	-	-	-	-
2,00 - 2,99	4.690	3.160	650	240	30	20	-	-	-
3,00 - 4,99	4.490	6.980	3.300	1.260	160	10	20	-	-
5,00 - 9,99	3.590	5.820	6.260	6.790	1.840	60	40	-	-
10,00 - 19,99	1.350	1.810	3.030	5.580	6.160	440	10	-	-
20,00 - 29,99	300	260	420	940	3.140	990	40	-	-
30,00 - 49,99	270	80	140	300	1.470	1.350	150	-	-
50,00 - 99,99	110	40	40	100	530	1.000	520	-	-
100,00 E OLTRE	110	40	20	50	60	170	380	-	-
PER FORMA DI CONDUZIONE									
CONDUZIONE DIRETTA DEL COLTIVATORE	20.200	19.260	13.370	14.880	12.890	3.810	810	-	-
-CON SOLO MANODOPERA FAMILIARE	18.290	17.500	12.060	13.440	9.940	2.060	200	-	-
-CON MANODOPERA FAMILIARE PREVALENTE	1.740	1.750	1.280	1.400	2.420	1.160	230	-	-
-CON MANODOPERA EXTRAFAMILIARE PREVALENTE	170	10	30	40	530	590	380	-	-
CONDUZIONE CON SALARIATI E/O COMPARTECIPANTI (IN ECONOMIA)	160	170	110	100	260	220	370	-	-
CONDUZIONE A COLONIA PARZIARIA APPODERATA (MEZZADRIA)	350	680	690	460	280	20	-	-	-
ALTRA FORMA DI CONDUZIONE	10	-	10	-	-	-	10	-	-
PER ZONA ALTIMETRICA									
MONTAGNA	-	-	-	-	-	-	-	-	-
COLLINA	-	-	-	-	-	-	-	-	-
PIANURA	20.720	20.110	14.180	15.440	13.430	4.050	1.190	-	-
T O T A L E	20.720	20.110	14.180	15.440	13.430	4.050	1.190	-	-

## B - CAPI

PER CLASSE DI SUPERFICIE TOTALE									
SENZA TERRENO AGRARIO	40	70	80	100	1.150	800	4.800	-	-
FINO A 0,49	250	90	120	-	-	-	-	-	-
0,50 - 0,99	1.710	800	460	830	-	-	-	-	-
1,00 - 1,99	6.390	5.750	1.440	1.250	-	-	-	-	-
2,00 - 2,99	7.240	11.580	4.400	2.730	710	1.000	-	-	-
3,00 - 4,99	7.220	27.130	23.210	15.620	4.240	540	2.880	-	-
5,00 - 9,99	5.560	23.360	45.220	88.830	46.450	3.250	6.220	-	-
10,00 - 19,99	1.920	7.400	22.180	76.570	165.580	25.520	1.900	-	-
20,00 - 29,99	450	1.070	3.090	13.440	98.460	58.470	5.650	-	-
30,00 - 49,99	390	330	970	4.190	47.510	88.300	17.640	-	-
50,00 - 99,99	130	130	300	1.530	17.170	70.980	63.500	-	-
100,00 E OLTRE	130	150	150	690	2.200	10.980	62.370	-	-
PER FORMA DI CONDUZIONE									
CONDUZIONE DIRETTA DEL COLTIVATORE	30.700	74.590	95.780	198.520	367.890	243.050	106.780	-	-
-CON SOLO MANODOPERA FAMILIARE	27.920	67.790	86.330	178.620	276.530	127.030	22.900	-	-
-CON MANODOPERA FAMILIARE PREVALENTE	2.560	6.770	9.240	19.310	73.990	75.550	29.430	-	-
-CON MANODOPERA EXTRAFAMILIARE PREVALENTE	220	30	210	590	17.370	40.470	54.450	-	-
CONDUZIONE CON SALARIATI E/O COMPARTECIPANTI (IN ECONOMIA)	210	610	760	1.440	8.480	15.300	57.180	-	-
CONDUZIONE A COLONIA PARZIARIA APPODERATA (MEZZADRIA)	510	2.660	4.990	5.820	7.100	1.490	-	-	-
ALTRA FORMA DI CONDUZIONE	10	-	90	-	-	-	1.000	-	-
PER ZONA ALTIMETRICA									
MONTAGNA	-	-	-	-	-	-	-	-	-
COLLINA	-	-	-	-	-	-	-	-	-
PIANURA	31.430	77.860	101.620	205.780	383.470	259.840	164.960	-	-
T O T A L E	31.430	77.860	101.620	205.780	383.470	259.840	164.960	-	-

## segue TAV. 17 - Aziende con vacche da latte per numero di capi e classe di superficie totale

## CENTRO - Totale

CLASSI DI SUPERFICIE TOTALE Ettari	NUMERO DI CAPI							
	1 - 2	3 - 5	6 - 9	10 - 19	20 - 49	50 - 99	100 - 499	500 ed oltre

## A - AZIENDE

PER CLASSE DI SUPERFICIE TOTALE								
SENZA TERRENO AGRARIO	40	20	-	-	10	-	-	10
FINO A 0,49	360	90	10	10	-	-	-	-
0,50 - 0,99	1.290	280	10	-	-	-	-	-
1,00 - 1,99	2.770	850	120	20	-	-	-	-
2,00 - 2,99	2.710	850	120	60	10	-	-	-
3,00 - 4,99	3.910	1.970	520	260	40	10	-	-
5,00 - 9,99	3.250	3.130	1.380	740	90	-	10	-
10,00 - 19,99	1.410	1.580	1.260	940	210	-	-	-
20,00 - 29,99	590	500	480	460	130	20	-	-
30,00 - 49,99	340	270	250	310	170	30	-	-
50,00 - 99,99	160	110	120	150	230	-	10	-
100,00 E OLTRE	40	40	70	150	210	170	70	-
PER FORMA DI CONDUZIONE								
CONDUZIONE DIRETTA DEL COLTIVATORE	15.790	8.690	3.880	2.850	860	110	30	-
-CON SOLO MANODOPERA FAMILIARE	14.940	8.280	3.560	2.590	640	30	10	-
-CON MANODOPERA FAMILIARE PREVALENTE	810	350	310	180	130	20	-	-
-CON MANODOPERA EXTRAFAMILIARE PREVALENTE	40	60	10	80	90	60	20	-
CONDUZIONE CON SALARIATI E/O COMPARTICIPANTI (IN ECONOMIA)	130	120	60	110	200	110	70	-
CONDUZIONE A COLONIA PARZIARIA APPODERATA (MEZZADRIA)	920	860	400	140	40	10	-	-
ALTRA FORMA DI CONDUZIONE	30	20	-	-	-	-	-	-
PER ZONA ALTIMETRICA								
MONTAGNA	5.330	2.580	1.070	570	170	10	10	-
COLLINA	10.580	5.750	2.370	1.520	520	150	40	-
PIANURA	960	1.360	900	1.010	410	70	50	-
T O T A L E	16.870	9.690	4.340	3.100	1.100	230	100	-

## B - CAPI

PER CLASSE DI SUPERFICIE TOTALE								
SENZA TERRENO AGRARIO	50	80	-	-	300	-	-	1.600
FINO A 0,49	430	320	80	150	-	-	-	-
0,50 - 0,99	1.630	1.040	80	-	-	-	-	-
1,00 - 1,99	3.870	3.030	840	280	-	-	-	-
2,00 - 2,99	3.750	3.070	820	690	400	-	-	-
3,00 - 4,99	5.930	7.400	3.520	2.800	990	600	-	-
5,00 - 9,99	4.840	12.000	9.690	9.070	2.140	-	1.820	-
10,00 - 19,99	2.210	6.430	8.830	11.900	5.320	-	-	-
20,00 - 29,99	860	2.000	3.430	5.820	3.880	1.300	-	-
30,00 - 49,99	500	1.030	1.760	3.980	4.590	1.660	-	-
50,00 - 99,99	210	480	820	1.970	6.800	-	1.700	-
100,00 E OLTRE	70	130	550	2.160	7.020	10.960	8.370	-
PER FORMA DI CONDUZIONE								
CONDUZIONE DIRETTA DEL COLTIVATORE	22.700	33.030	27.310	35.490	24.200	6.590	4.150	-
-CON SOLO MANODOPERA FAMILIARE	21.510	31.390	25.120	31.950	17.790	1.600	1.150	-
-CON MANODOPERA FAMILIARE PREVALENTE	1.140	1.410	2.100	2.230	3.570	1.110	-	-
-CON MANODOPERA EXTRAFAMILIARE PREVALENTE	50	230	90	1.310	2.840	3.880	3.000	-
CONDUZIONE CON SALARIATI E/O COMPARTICIPANTI (IN ECONOMIA)	210	500	430	1.570	6.230	7.380	9.340	-
CONDUZIONE A COLONIA PARZIARIA APPODERATA (MEZZADRIA)	1.380	3.410	2.680	1.760	1.010	550	-	-
ALTRA FORMA DI CONDUZIONE	60	70	-	-	-	-	-	-
PER ZONA ALTIMETRICA								
MONTAGNA	7.660	9.860	7.480	7.030	4.860	650	1.120	-
COLLINA	15.220	21.790	16.540	19.290	15.410	9.040	6.270	-
PIANURA	1.470	5.360	6.400	12.500	11.170	4.830	6.100	-
T O T A L E	24.350	37.010	30.420	38.820	31.440	14.520	13.490	-

## segue TAV. 17 - Aziende con vacche da latte per numero di capi e classe di superficie totale

## CENTRO - Montagna

CLASSI DI SUPERFICIE TOTALE Ettari	NUMERO DI CAPI							
	1 - 2	3 - 5	6 - 9	10 - 19	20 - 49	50 - 99	100 - 499	500 ed oltre
A - AZIENDE								
PER CLASSE DI SUPERFICIE TOTALE								
SENZA TERRENO AGRARIO	-	-	-	-	-	-	-	-
FINO A 0,49	120	30	-	-	-	-	-	-
0,50 - 0,99	500	40	-	-	-	-	-	-
1,00 - 1,99	640	140	30	10	-	-	-	-
2,00 - 2,99	680	120	-	-	10	-	-	-
3,00 - 4,99	1.140	390	60	50	10	-	-	-
5,00 - 9,99	1.270	840	230	50	-	-	-	-
10,00 - 19,99	570	610	410	110	30	-	-	-
20,00 - 29,99	170	230	110	110	-	-	-	-
30,00 - 49,99	170	120	150	140	30	-	-	-
50,00 - 99,99	60	60	40	50	40	-	-	-
100,00 E OLTRE	10	-	40	50	50	10	10	-
PER FORMA DI CONDUZIONE								
CONDUZIONE DIRETTA DEL COLTIVATORE	5.060	2.320	920	490	100	-	-	-
-CON SOLO MANODOPERA FAMILIARE	4.850	2.220	840	440	70	-	-	-
-CON MANODOPERA FAMILIARE PREVALENTE	210	80	80	40	30	-	-	-
-CON MANODOPERA EXTRAFAMILIARE PREVALENTE	-	20	-	10	-	-	-	-
CONDUZIONE CON SALARIATI E/O COMPARTICIPANTI (IN ECONOMIA)	40	50	30	30	70	10	10	-
CONDUZIONE A COLONIA PARZIARIA APPODERATA (MEZZADRIA)	230	210	120	50	-	-	-	-
ALTRA FORMA DI CONDUZIONE	-	-	-	-	-	-	-	-
PER ZONA ALTIMETRICA								
MONTAGNA	5.330	2.580	1.070	570	170	10	10	-
COLLINA	-	-	-	-	-	-	-	-
PIANURA	-	-	-	-	-	-	-	-
T O T A L E	5.330	2.580	1.070	570	170	10	10	-
B - CAPI								
PER CLASSE DI SUPERFICIE TOTALE								
SENZA TERRENO AGRARIO	-	-	-	-	-	-	-	-
FINO A 0,49	120	90	-	-	-	-	-	-
0,50 - 0,99	600	150	-	-	-	-	-	-
1,00 - 1,99	860	490	210	180	-	-	-	-
2,00 - 2,99	920	420	-	-	400	-	-	-
3,00 - 4,99	1.750	1.370	400	500	330	-	-	-
5,00 - 9,99	1.840	3.200	1.630	640	-	-	-	-
10,00 - 19,99	960	2.470	2.820	1.320	780	-	-	-
20,00 - 29,99	280	950	770	1.310	-	-	-	-
30,00 - 49,99	260	460	1.050	1.850	850	-	-	-
50,00 - 99,99	60	260	280	610	840	-	-	-
100,00 E OLTRE	10	-	320	620	1.660	650	1.120	-
PER FORMA DI CONDUZIONE								
CONDUZIONE DIRETTA DEL COLTIVATORE	7.260	8.710	6.490	5.990	2.740	-	-	-
-CON SOLO MANODOPERA FAMILIARE	6.980	8.290	5.970	5.390	1.960	-	-	-
-CON MANODOPERA FAMILIARE PREVALENTE	280	340	520	500	780	-	-	-
-CON MANODOPERA EXTRAFAMILIARE PREVALENTE	-	80	-	100	-	-	-	-
CONDUZIONE CON SALARIATI E/O COMPARTICIPANTI (IN ECONOMIA)	50	230	250	350	2.120	650	1.120	-
CONDUZIONE A COLONIA PARZIARIA APPODERATA (MEZZADRIA)	350	920	740	690	-	-	-	-
ALTRA FORMA DI CONDUZIONE	-	-	-	-	-	-	-	-
PER ZONA ALTIMETRICA								
MONTAGNA	7.660	9.860	7.480	7.030	4.860	650	1.120	-
COLLINA	-	-	-	-	-	-	-	-
PIANURA	-	-	-	-	-	-	-	-
T O T A L E	7.660	9.860	7.480	7.030	4.860	650	1.120	-

## segue TAV. 17 - Aziende con vacche da latte per numero di capi e classe di superficie totale

## CENTRO - Collina

CLASSI DI SUPERFICIE TOTALE Ettari	NUMERO DI CAPI							
	1 - 2	3 - 5	6 - 9	10 - 19	20 - 49	50 - 99	100 - 499	500 ed oltre

## A - AZIENDE

PER CLASSE DI SUPERFICIE TOTALE								
SENZA TERRENO AGRARIO	30	20	-	-	10	-	-	10
FINO A 0,49	220	60	-	10	-	-	-	-
0,50 - 0,99	740	190	10	-	-	-	-	-
1,00 - 1,99	1.970	540	70	10	-	-	-	-
2,00 - 2,99	1.810	510	80	60	-	-	-	-
3,00 - 4,99	2.460	1.190	220	80	10	10	-	-
5,00 - 9,99	1.830	1.890	760	270	50	-	10	-
10,00 - 19,99	810	880	650	470	10	-	-	-
20,00 - 29,99	410	250	370	270	60	-	-	-
30,00 - 49,99	170	140	100	160	100	30	-	-
50,00 - 99,99	100	40	80	100	130	-	10	-
100,00 E OLTRE	30	40	30	90	150	110	10	-
PER FORMA DI CONDUZIONE								
CONDUZIONE DIRETTA DEL COLTIVATORE	9.870	5.070	2.090	1.360	390	80	10	-
-CON SOLO MANODOPERA FAMILIARE	9.310	4.800	1.890	1.180	240	20	10	-
-CON MANODOPERA FAMILIARE PREVALENTE	520	230	190	110	70	20	-	-
-CON MANODOPERA EXTRAFAMILIARE PREVALENTE	40	40	10	70	80	40	-	-
CONDUZIONE CON SALARIATI E/O COMPARTICIPANTI (IN ECONOMIA)	90	60	20	70	110	60	30	-
CONDUZIONE A COLONIA PARZIARIA APPODERATA (MEZZADRIA)	590	610	260	90	20	10	-	-
ALTRA FORMA DI CONDUZIONE	30	10	-	-	-	-	-	-
PER ZONA ALTIMETRICA								
MONTAGNA	-	-	-	-	-	-	-	-
COLLINA	10.580	5.750	2.370	1.520	520	150	40	-
PIANURA	-	-	-	-	-	-	-	-
T O T A L E	10.580	5.750	2.370	1.520	520	150	40	-

## B - CAPI

PER CLASSE DI SUPERFICIE TOTALE								
SENZA TERRENO AGRARIO	30	80	-	-	300	-	-	1.600
FINO A 0,49	290	230	-	150	-	-	-	-
0,50 - 0,99	980	700	80	-	-	-	-	-
1,00 - 1,99	2.750	1.930	500	100	-	-	-	-
2,00 - 2,99	2.500	1.850	540	690	-	-	-	-
3,00 - 4,99	3.680	4.400	1.490	890	200	600	-	-
5,00 - 9,99	2.760	7.220	5.210	3.150	1.180	-	1.820	-
10,00 - 19,99	1.210	3.600	4.580	6.100	220	-	-	-
20,00 - 29,99	570	960	2.660	3.420	1.950	-	-	-
30,00 - 49,99	240	520	710	2.030	2.540	1.660	-	-
50,00 - 99,99	150	170	540	1.360	4.060	-	1.700	-
100,00 E OLTRE	60	130	230	1.400	4.960	6.780	1.150	-
PER FORMA DI CONDUZIONE								
CONDUZIONE DIRETTA DEL COLTIVATORE	14.130	19.200	14.620	17.140	11.570	5.090	1.150	-
-CON SOLO MANODOPERA FAMILIARE	13.360	18.140	13.210	14.570	6.970	1.100	1.150	-
-CON MANODOPERA FAMILIARE PREVALENTE	720	910	1.320	1.360	2.010	1.110	-	-
-CON MANODOPERA EXTRAFAMILIARE PREVALENTE	50	150	90	1.210	2.590	2.880	-	-
CONDUZIONE CON SALARIATI E/O COMPARTICIPANTI (IN ECONOMIA)	160	240	120	1.080	3.410	3.400	5.120	-
CONDUZIONE A COLONIA PARZIARIA APPODERATA (MEZZADRIA)	870	2.320	1.800	1.070	430	550	-	-
ALTRA FORMA DI CONDUZIONE	60	30	-	-	-	-	-	-
PER ZONA ALTIMETRICA								
MONTAGNA	-	-	-	-	-	-	-	-
COLLINA	15.220	21.790	16.540	19.290	15.410	9.040	6.270	-
PIANURA	-	-	-	-	-	-	-	-
T O T A L E	15.220	21.790	16.540	19.290	15.410	9.040	6.270	-

## segue TAV. 17 - Aziende con vacche da latte per numero di capi e classe di superficie totale

## CENTRO - Pianura

CLASSI DI SUPERFICIE TOTALE Ettari	NUMERO DI CAPI							
	1 - 2	3 - 5	6 - 9	10 - 19	20 - 49	50 - 99	100 - 499	500 ed oltre

## A - AZIENDE

PER CLASSE DI SUPERFICIE TOTALE								
SENZA TERRENO AGRARIO	10	-	-	-	-	-	-	-
FINO A 0,49	20	-	10	-	-	-	-	-
0,50 - 0,99	50	50	-	-	-	-	-	-
1,00 - 1,99	160	170	20	-	-	-	-	-
2,00 - 2,99	220	220	40	-	-	-	-	-
3,00 - 4,99	310	390	240	130	20	-	-	-
5,00 - 9,99	150	400	390	420	40	-	-	-
10,00 - 19,99	30	90	200	360	170	-	-	-
20,00 - 29,99	10	20	-	80	70	20	-	-
30,00 - 49,99	-	10	-	10	40	-	-	-
50,00 - 99,99	-	10	-	-	60	-	-	-
100,00 E OLTRE	-	-	-	10	10	50	50	-
PER FORMA DI CONDUZIONE								
CONDUZIONE DIRETTA DEL COLTIVATORE	860	1.300	870	1.000	370	30	20	-
-CON SOLO MANODOPERA FAMILIARE	780	1.260	830	970	330	10	-	-
-CON MANODOPERA FAMILIARE PREVALENTE	80	40	40	30	30	-	-	-
-CON MANODOPERA EXTRAFAMILIARE PREVALENTE	-	-	-	-	10	20	20	-
CONDUZIONE CON SALARIATI E/O COMPARTICIPANTI (IN ECONOMIA)	-	10	10	10	20	40	30	-
CONDUZIONE A COLONIA PARZIARIA APPODERATA (MEZZADRIA)	100	40	20	-	20	-	-	-
ALTRA FORMA DI CONDUZIONE	-	10	-	-	-	-	-	-
PER ZONA ALTIMETRICA								
MONTAGNA	-	-	-	-	-	-	-	-
COLLINA	-	-	-	-	-	-	-	-
PIANURA	960	1.360	900	1.010	410	70	50	-
T O T A L E	960	1.360	900	1.010	410	70	50	-

## B - CAPI

PER CLASSE DI SUPERFICIE TOTALE								
SENZA TERRENO AGRARIO	20	-	-	-	-	-	-	-
FINO A 0,49	20	-	80	-	-	-	-	-
0,50 - 0,99	50	190	-	-	-	-	-	-
1,00 - 1,99	260	610	130	-	-	-	-	-
2,00 - 2,99	330	800	280	-	-	-	-	-
3,00 - 4,99	500	1.630	1.630	1.410	460	-	-	-
5,00 - 9,99	240	1.580	2.850	5.280	960	-	-	-
10,00 - 19,99	40	360	1.430	4.480	4.320	-	-	-
20,00 - 29,99	10	90	-	1.090	1.930	1.300	-	-
30,00 - 49,99	-	50	-	100	1.200	-	-	-
50,00 - 99,99	-	50	-	-	1.900	-	-	-
100,00 E OLTRE	-	-	-	140	400	3.530	6.100	-
PER FORMA DI CONDUZIONE								
CONDUZIONE DIRETTA DEL COLTIVATORE	1.310	5.120	6.200	12.360	9.890	1.500	3.000	-
-CON SOLO MANODOPERA FAMILIARE	1.170	4.960	5.940	11.990	8.860	500	-	-
-CON MANODOPERA FAMILIARE PREVALENTE	140	160	260	370	780	-	-	-
-CON MANODOPERA EXTRAFAMILIARE PREVALENTE	-	-	-	-	250	1.000	3.000	-
CONDUZIONE CON SALARIATI E/O COMPARTICIPANTI (IN ECONOMIA)	-	30	60	140	700	3.330	3.100	-
CONDUZIONE A COLONIA PARZIARIA APPODERATA (MEZZADRIA)	160	170	140	-	580	-	-	-
ALTRA FORMA DI CONDUZIONE	-	40	-	-	-	-	-	-
PER ZONA ALTIMETRICA								
MONTAGNA	-	-	-	-	-	-	-	-
COLLINA	-	-	-	-	-	-	-	-
PIANURA	1.470	5.360	6.400	12.500	11.170	4.830	6.100	-
T O T A L E	1.470	5.360	6.400	12.500	11.170	4.830	6.100	-

## segue TAV. 17 - Aziende con vacche da latte per numero di capi e classe di superficie totale

## SUD - Totale

CLASSI DI SUPERFICIE TOTALE	NUMERO DI CAPI							
	1 - 2	3 - 5	6 - 9	10 - 19	20 - 49	50 - 99	100 - 499	500 ed oltre

Ettari

## A - AZIENDE

PER CLASSE DI SUPERFICIE TOTALE									
SENZA TERRENO AGRARIO	290	430	360	320	130	-	-	-	-
FINO A 0,49	1.480	460	100	100	50	-	-	-	-
0,50 - 0,99	2.920	750	150	50	30	-	-	-	-
1,00 - 1,99	7.390	1.740	370	200	20	-	-	-	-
2,00 - 2,99	6.160	1.930	290	220	90	-	-	-	-
3,00 - 4,99	9.620	4.520	920	280	130	-	-	-	-
5,00 - 9,99	9.230	7.870	2.290	930	260	30	10	-	-
10,00 - 19,99	3.730	5.320	3.010	1.910	470	40	-	-	-
20,00 - 29,99	710	1.360	1.350	1.430	490	30	-	-	-
30,00 - 49,99	460	1.150	960	1.420	700	50	10	-	-
50,00 - 99,99	210	590	790	1.080	750	90	20	-	-
100,00 E OLTRE	150	180	210	770	840	180	60	-	-
PER FORMA DI CONDUZIONE									
CONDUZIONE DIRETTA DEL COLTIVATORE	41.630	25.670	10.380	8.410	3.680	310	80	-	-
-CON SOLO MANODOPERA FAMILIARE	36.150	21.800	8.370	6.270	2.390	130	-	-	-
-CON MANODOPERA FAMILIARE PREVALENTE	4.960	3.470	1.720	1.810	900	100	20	-	-
-CON MANODOPERA EXTRAFAMILIARE PREVALENTE	520	400	290	330	390	80	60	-	-
CONDUZIONE CON SALARIATI E/O COMPARTECIPANTI (IN ECONOMIA)	170	180	130	200	270	100	20	-	-
CONDUZIONE A COLONIA PARZIARIA APPODERATA (MEZZADRIA)	470	330	260	70	10	-	-	-	-
ALTRA FORMA DI CONDUZIONE	80	120	30	30	-	10	-	-	-
PER ZONA ALTIMETRICA									
MONTAGNA	13.950	8.800	3.080	2.530	1.270	120	10	-	-
COLLINA	23.770	15.210	6.560	5.240	1.930	190	60	-	-
PIANURA	4.630	2.290	1.160	940	760	110	30	-	-
T O T A L E	42.350	26.300	10.800	8.710	3.960	420	100	-	-

## B - CAPI

PER CLASSE DI SUPERFICIE TOTALE									
SENZA TERRENO AGRARIO	480	1.680	2.460	4.140	3.540	-	-	-	-
FINO A 0,49	2.080	1.710	700	1.100	1.120	-	-	-	-
0,50 - 0,99	4.020	2.830	1.070	590	720	-	-	-	-
1,00 - 1,99	10.390	6.140	2.530	2.320	490	-	-	-	-
2,00 - 2,99	8.880	6.840	1.980	2.760	2.240	-	-	-	-
3,00 - 4,99	14.600	16.740	6.250	3.150	3.240	-	-	-	-
5,00 - 9,99	14.590	29.780	15.850	11.000	6.320	1.540	2.000	-	-
10,00 - 19,99	6.100	21.110	21.060	22.970	11.820	2.900	-	-	-
20,00 - 29,99	1.200	5.580	9.670	17.750	13.040	1.980	-	-	-
30,00 - 49,99	820	4.550	6.930	18.090	18.170	3.260	2.250	-	-
50,00 - 99,99	360	2.470	5.740	18.340	20.020	6.600	2.180	-	-
100,00 E OLTRE	240	780	1.530	10.250	25.040	11.850	10.500	-	-
PER FORMA DI CONDUZIONE									
CONDUZIONE DIRETTA DEL COLTIVATORE	62.690	97.810	72.840	104.550	96.730	20.650	12.350	-	-
-CON SOLO MANODOPERA FAMILIARE	54.560	82.620	58.460	78.070	60.980	8.490	-	-	-
-CON MANODOPERA FAMILIARE PREVALENTE	7.440	13.590	12.360	22.430	23.690	6.900	3.250	-	-
-CON MANODOPERA EXTRAFAMILIARE PREVALENTE	690	1.600	2.020	4.050	12.060	5.260	9.100	-	-
CONDUZIONE CON SALARIATI E/O COMPARTECIPANTI (IN ECONOMIA)	270	730	960	2.630	8.780	6.570	4.580	-	-
CONDUZIONE A COLONIA PARZIARIA APPODERATA (MEZZADRIA)	700	1.200	1.790	800	250	-	-	-	-
ALTRA FORMA DI CONDUZIONE	100	470	180	480	-	910	-	-	-
PER ZONA ALTIMETRICA									
MONTAGNA	21.470	33.540	21.330	31.050	34.380	8.270	1.270	-	-
COLLINA	35.710	57.860	46.110	65.450	50.070	12.720	12.010	-	-
PIANURA	6.580	8.810	8.330	11.960	21.310	7.140	3.650	-	-
T O T A L E	63.760	100.210	75.770	108.460	105.760	28.130	16.930	-	-

## segue TAV. 17 - Aziende con vacche da latte per numero di capi e classe di superficie totale

## SUD - Montagna

CLASSI DI SUPERFICIE TOTALE Ettari	NUMERO DI CAPI							
	1 - 2	3 - 5	6 - 9	10 - 19	20 - 49	50 - 99	100 - 499	500 ed oltre

## A - AZIENDE

PER CLASSE DI SUPERFICIE TOTALE									
SENZA TERRENO AGRARIO	20	70	40	170	90	-	-	-	-
FINO A 0,49	230	80	20	10	10	-	-	-	-
0,50 - 0,99	570	80	60	30	10	-	-	-	-
1,00 - 1,99	1.970	410	90	90	20	-	-	-	-
2,00 - 2,99	1.720	440	80	110	50	-	-	-	-
3,00 - 4,99	3.160	1.360	260	90	50	-	-	-	-
5,00 - 9,99	4.230	3.270	670	280	80	-	-	-	-
10,00 - 19,99	1.700	2.150	980	540	120	30	-	-	-
20,00 - 29,99	190	540	490	410	150	10	-	-	-
30,00 - 49,99	60	220	250	420	270	20	-	-	-
50,00 - 99,99	50	120	100	190	160	30	-	-	-
100,00 E OLTRE	50	60	40	190	260	30	10	-	-
PER FORMA DI CONDUZIONE									
CONDUZIONE DIRETTA DEL COLTIVATORE	13.820	8.670	3.020	2.450	1.210	70	10	-	-
-CON SOLO MANODOPERA FAMILIARE	12.790	7.810	2.590	2.100	810	60	-	-	-
-CON MANODOPERA FAMILIARE PREVALENTE	930	780	350	270	290	-	-	-	-
-CON MANODOPERA EXTRAFAMILIARE PREVALENTE	100	80	80	80	110	10	10	-	-
CONDUZIONE CON SALARIATI E/O COMPARTICIPANTI (IN ECONOMIA)	50	50	-	40	60	50	-	-	-
CONDUZIONE A COLONIA PARZIARIA APPODERATA (MEZZADRIA)	70	50	60	20	-	-	-	-	-
ALTRA FORMA DI CONDUZIONE	10	30	-	20	-	-	-	-	-
PER ZONA ALTIMETRICA									
MONTAGNA	13.950	8.800	3.080	2.530	1.270	120	10	-	-
COLLINA	-	-	-	-	-	-	-	-	-
PIANURA	-	-	-	-	-	-	-	-	-
T O T A L E	13.950	8.800	3.080	2.530	1.270	120	10	-	-

## B - CAPI

PER CLASSE DI SUPERFICIE TOTALE									
SENZA TERRENO AGRARIO	30	290	270	2.210	2.300	-	-	-	-
FINO A 0,49	310	290	130	100	240	-	-	-	-
0,50 - 0,99	770	330	430	370	250	-	-	-	-
1,00 - 1,99	2.880	1.530	630	1.040	490	-	-	-	-
2,00 - 2,99	2.570	1.520	570	1.480	1.210	-	-	-	-
3,00 - 4,99	4.860	5.010	1.780	960	1.380	-	-	-	-
5,00 - 9,99	6.690	12.250	4.560	3.340	1.920	-	-	-	-
10,00 - 19,99	2.780	8.400	6.710	6.400	2.810	2.300	-	-	-
20,00 - 29,99	330	2.180	3.480	5.060	3.830	580	-	-	-
30,00 - 49,99	100	950	1.740	5.230	7.400	1.140	-	-	-
50,00 - 99,99	80	530	740	2.420	4.270	2.250	-	-	-
100,00 E OLTRE	70	260	290	2.440	8.280	2.000	1.270	-	-
PER FORMA DI CONDUZIONE									
CONDUZIONE DIRETTA DEL COLTIVATORE	21.270	33.060	20.920	29.990	32.090	4.720	1.270	-	-
-CON SOLO MANODOPERA FAMILIARE	19.690	29.600	17.880	25.770	21.050	4.220	-	-	-
-CON MANODOPERA FAMILIARE PREVALENTE	1.440	3.130	2.500	3.300	7.870	-	-	-	-
-CON MANODOPERA EXTRAFAMILIARE PREVALENTE	140	330	540	920	3.170	500	1.270	-	-
CONDUZIONE CON SALARIATI E/O COMPARTICIPANTI (IN ECONOMIA)	70	200	-	500	2.290	3.550	-	-	-
CONDUZIONE A COLONIA PARZIARIA APPODERATA (MEZZADRIA)	120	180	410	220	-	-	-	-	-
ALTRA FORMA DI CONDUZIONE	10	100	-	340	-	-	-	-	-
PER ZONA ALTIMETRICA									
MONTAGNA	21.470	33.540	21.330	31.050	34.380	8.270	1.270	-	-
COLLINA	-	-	-	-	-	-	-	-	-
PIANURA	-	-	-	-	-	-	-	-	-
T O T A L E	21.470	33.540	21.330	31.050	34.380	8.270	1.270	-	-



## segue TAV. 17 - Aziende con vacche da latte per numero di capi e classe di superficie totale

## SUD - Collina

CLASSI DI SUPERFICIE TOTALE Ettari	NUMERO DI CAPI							
	1-2	3-5	6-9	10-19	20-49	50-99	100-499	500 ed oltre

## A - AZIENDE

PER CLASSE DI SUPERFICIE TOTALE								
SENZA TERRENO AGRARIO	170	230	190	60	30	-	-	-
FINO A 0,49	950	310	60	70	30	-	-	-
0,50 - 0,99	1.870	580	70	10	-	-	-	-
1,00 - 1,99	4.430	1.120	240	100	-	-	-	-
2,00 - 2,99	3.770	1.360	170	50	30	-	-	-
3,00 - 4,99	5.580	2.830	530	130	50	-	-	-
5,00 - 9,99	4.290	4.000	1.350	500	110	10	10	-
10,00 - 19,99	1.710	2.730	1.850	1.060	160	-	-	-
20,00 - 29,99	450	700	700	990	180	10	-	-
30,00 - 49,99	360	790	650	900	370	30	10	-
50,00 - 99,99	100	440	600	820	490	40	10	-
100,00 E OLTRE	90	120	150	550	480	100	30	-
PER FORMA DI CONDUZIONE								
CONDUZIONE DIRETTA DEL COLTIVATORE	23.210	14.780	6.250	5.060	1.770	160	40	-
-CON SOLO MANODOPERA FAMILIARE	20.050	12.360	5.000	3.550	1.180	40	-	-
-CON MANODOPERA FAMILIARE PREVALENTE	2.890	2.200	1.070	1.280	430	80	10	-
-CON MANODOPERA EXTRAFAMILIARE PREVALENTE	270	220	180	230	160	40	30	-
CONDUZIONE CON SALARIATI E/O COMPARTICIPANTI (IN ECONOMIA)	120	80	110	130	150	20	20	-
CONDUZIONE A COLONIA PARZIARIA APPODERATA (MEZZADRIA)	370	280	180	40	10	-	-	-
ALTRA FORMA DI CONDUZIONE	70	70	20	10	-	10	-	-
PER ZONA ALTIMETRICA								
MONTAGNA	-	-	-	-	-	-	-	-
COLLINA	23.770	15.210	6.560	5.240	1.930	190	60	-
PIANURA	-	-	-	-	-	-	-	-
T O T A L E	23.770	15.210	6.560	5.240	1.930	190	60	-

## B - CAPI

PER CLASSE DI SUPERFICIE TOTALE								
SENZA TERRENO AGRARIO	270	880	1.310	780	780	-	-	-
FINO A 0,49	1.390	1.130	420	800	680	-	-	-
0,50 - 0,99	2.620	2.160	490	100	-	-	-	-
1,00 - 1,99	6.180	3.890	1.610	1.170	-	-	-	-
2,00 - 2,99	5.430	4.850	1.130	530	630	-	-	-
3,00 - 4,99	8.500	10.500	3.570	1.590	1.250	-	-	-
5,00 - 9,99	6.780	15.240	9.310	5.850	2.880	500	2.000	-
10,00 - 19,99	2.800	11.000	13.050	12.610	4.020	-	-	-
20,00 - 29,99	760	2.880	5.070	12.280	4.370	500	-	-
30,00 - 49,99	650	3.000	4.740	11.520	9.180	2.120	2.250	-
50,00 - 99,99	170	1.810	4.320	10.890	12.530	2.950	1.030	-
100,00 E OLTRE	160	520	1.090	7.330	13.750	6.650	6.730	-
PER FORMA DI CONDUZIONE								
CONDUZIONE DIRETTA DEL COLTIVATORE	34.890	56.240	43.960	63.160	45.190	10.710	7.430	-
-CON SOLO MANODOPERA FAMILIARE	30.120	46.780	35.040	44.360	29.580	2.630	-	-
-CON MANODOPERA FAMILIARE PREVALENTE	4.400	8.580	7.650	15.870	10.970	5.200	2.250	-
-CON MANODOPERA EXTRAFAMILIARE PREVALENTE	370	880	1.270	2.930	4.640	2.880	5.180	-
CONDUZIONE CON SALARIATI E/O COMPARTICIPANTI (IN ECONOMIA)	200	320	810	1.700	4.630	1.100	4.580	-
CONDUZIONE A COLONIA PARZIARIA APPODERATA (MEZZADRIA)	530	1.020	1.220	450	250	-	-	-
ALTRA FORMA DI CONDUZIONE	90	280	120	140	-	910	-	-
PER ZONA ALTIMETRICA								
MONTAGNA	-	-	-	-	-	-	-	-
COLLINA	35.710	57.860	46.110	65.450	50.070	12.720	12.010	-
PIANURA	-	-	-	-	-	-	-	-
T O T A L E	35.710	57.860	46.110	65.450	50.070	12.720	12.010	-

## segue TAV. 17 - Aziende con vacche da latte per numero di capi e classe di superficie totale

## SUD - Pianura

CLASSI DI SUPERFICIE TOTALE	NUMERO DI CAPI							
	Etteri	1 - 2	3 - 5	6 - 9	10 - 19	20 - 49	50 - 99	100 - 499

## A - AZIENDE

PER CLASSE DI SUPERFICIE TOTALE									
SENZA TERRENO AGRARIO	100	130	130	90	10	-	-	-	-
FINO A 0,49	300	70	20	20	10	-	-	-	-
0,50 - 0,99	480	90	20	10	20	-	-	-	-
1,00 - 1,99	990	210	40	10	-	-	-	-	-
2,00 - 2,99	670	130	40	60	10	-	-	-	-
3,00 - 4,99	880	330	130	60	30	-	-	-	-
5,00 - 9,99	710	600	270	150	70	20	-	-	-
10,00 - 19,99	320	440	180	310	190	10	-	-	-
20,00 - 29,99	70	120	160	30	160	10	-	-	-
30,00 - 49,99	40	140	60	100	60	-	-	-	-
50,00 - 99,99	60	30	90	70	100	20	10	-	-
100,00 E OLTRE	10	-	20	30	100	50	20	-	-
PER FORMA DI CONDUZIONE									
CONDUZIONE DIRETTA DEL COLTIVATORE	4.600	2.220	1.110	900	700	80	30	-	-
-CON SOLO MANODOPERA FAMILIARE	3.310	1.630	780	620	400	30	-	-	-
-CON MANODOPERA FAMILIARE PREVALENTE	1.140	490	300	260	180	20	10	-	-
-CON MANODOPERA EXTRAFAMILIARE PREVALENTE	150	100	30	20	120	30	20	-	-
CONDUZIONE CON SALARIATI E/O COMPARTICIPANTI (IN ECONOMIA)	-	50	20	30	60	30	-	-	-
CONDUZIONE A COLONIA PARZIARIA APPODERATA (MEZZADRIA)	30	-	20	10	-	-	-	-	-
ALTRA FORMA DI CONDUZIONE	-	20	10	-	-	-	-	-	-
PER ZONA ALTIMETRICA									
MONTAGNA	-	-	-	-	-	-	-	-	-
COLLINA	-	-	-	-	-	-	-	-	-
PIANURA	4.630	2.290	1.160	940	760	110	30	-	-
T O T A L E	4.630	2.290	1.160	940	760	110	30	-	-

## B - CAPI

PER CLASSE DI SUPERFICIE TOTALE									
SENZA TERRENO AGRARIO	180	510	880	1.150	460	-	-	-	-
FINO A 0,49	380	290	150	200	200	-	-	-	-
0,50 - 0,99	630	340	150	120	470	-	-	-	-
1,00 - 1,99	1.330	720	290	110	-	-	-	-	-
2,00 - 2,99	880	470	280	750	400	-	-	-	-
3,00 - 4,99	1.240	1.230	900	600	610	-	-	-	-
5,00 - 9,99	1.120	2.290	1.980	1.810	1.520	1.040	-	-	-
10,00 - 19,99	520	1.710	1.300	3.960	4.990	600	-	-	-
20,00 - 29,99	110	520	1.120	410	4.840	900	-	-	-
30,00 - 49,99	70	600	450	1.340	1.590	-	-	-	-
50,00 - 99,99	110	130	680	1.030	3.220	1.400	1.150	-	-
100,00 E OLTRE	10	-	150	480	3.010	3.200	2.500	-	-
PER FORMA DI CONDUZIONE									
CONDUZIONE DIRETTA DEL COLTIVATORE	6.530	8.510	7.960	11.400	19.450	5.220	3.650	-	-
-CON SOLO MANODOPERA FAMILIARE	4.750	6.240	5.540	7.940	10.350	1.640	-	-	-
-CON MANODOPERA FAMILIARE PREVALENTE	1.600	1.880	2.210	3.260	4.850	1.700	1.000	-	-
-CON MANODOPERA EXTRAFAMILIARE PREVALENTE	180	390	210	200	4.250	1.880	2.650	-	-
CONDUZIONE CON SALARIATI E/O COMPARTICIPANTI (IN ECONOMIA)	-	210	150	430	1.860	1.920	-	-	-
CONDUZIONE A COLONIA PARZIARIA APPODERATA (MEZZADRIA)	50	-	160	130	-	-	-	-	-
ALTRA FORMA DI CONDUZIONE	-	90	60	-	-	-	-	-	-
PER ZONA ALTIMETRICA									
MONTAGNA	-	-	-	-	-	-	-	-	-
COLLINA	-	-	-	-	-	-	-	-	-
PIANURA	6.580	8.810	8.330	11.960	21.310	7.140	3.650	-	-
T O T A L E	6.580	8.810	8.330	11.960	21.310	7.140	3.650	-	-

## TAV. 18 - Aziende con suini per numero di capi e classe di superficie totale

ITALIA - Totale

CLASSI DI SUPERFICIE TOTALE <i>Etari</i>	NUMERO DI CAPI							
	1 - 2	3 - 9	10 - 19	20 - 49	50 - 99	100 - 499	500 - 999	1.000 ed oltre
<b>A - AZIENDE</b>								
PER CLASSE DI SUPERFICIE TOTALE								
SENZA TERRENO AGRARIO	670	350	230	200	130	590	430	420
PINO A 0,49	24.350	1.630	290	80	20	90	10	-
0,50 - 0,99	39.770	2.520	310	260	60	200	50	30
1,00 - 1,99	74.880	6.870	910	520	160	330	100	80
2,00 - 2,99	57.870	6.960	910	500	280	280	130	40
3,00 - 4,99	78.650	13.140	1.810	1.080	370	460	110	90
5,00 - 9,99	83.070	22.910	3.710	1.870	520	950	270	130
10,00 - 19,99	42.240	19.930	3.470	1.730	530	750	150	190
20,00 - 29,99	10.990	7.690	1.600	730	230	310	120	90
30,00 - 49,99	6.640	6.030	1.450	810	160	360	90	80
50,00 - 99,99	2.700	4.050	1.170	680	150	220	90	230
100,00 E OLTRE	1.540	2.060	1.090	730	160	240	100	210
PER FORMA DI CONDUZIONE								
CONDUZIONE DIRETTA DEL COLTIVATORE	409.790	86.380	15.210	8.480	2.560	4.180	1.190	860
-CON SOLO MANODOPERA FAMILIARE	364.970	72.750	12.270	6.700	2.010	3.080	730	340
-CON MANODOPERA FAMILIARE PREVALENTE	39.690	11.630	2.480	1.480	430	800	250	190
-CON MANODOPERA EXTRAFAMILIARE PREVALENTE	5.130	2.000	460	300	120	300	210	330
CONDUZIONE CON SALARIATI E/O COMPARTICIPANTI (IN ECONOMIA)	2.280	1.240	350	260	110	560	450	690
CONDUZIONE A COLONIA PARZIARIA APPODERATA (MEZZADRIA)	10.900	6.370	1.360	400	100	40	-	10
ALTRA FORMA DI CONDUZIONE	400	150	30	50	-	-	10	30
PER ZONA ALTIMETRICA								
MONTAGNA	134.170	24.990	3.130	1.400	310	530	160	80
COLLINA	206.650	51.400	10.850	5.140	1.440	1.870	500	390
PIANURA	82.550	17.750	2.970	2.650	1.020	2.380	990	1.120
<b>T O T A L E</b>	<b>423.370</b>	<b>94.140</b>	<b>16.950</b>	<b>9.190</b>	<b>2.770</b>	<b>4.780</b>	<b>1.650</b>	<b>1.590</b>
<b>B - CAPI</b>								
PER CLASSE DI SUPERFICIE TOTALE								
SENZA TERRENO AGRARIO	950	1.680	3.180	6.070	9.330	162.810	298.650	1.273.590
PINO A 0,49	29.510	6.580	3.440	1.800	1.650	25.780	5.000	-
0,50 - 0,99	48.940	9.820	4.130	7.450	4.000	41.800	40.820	44.080
1,00 - 1,99	95.590	28.090	11.480	14.980	10.590	74.470	64.980	112.380
2,00 - 2,99	76.430	27.630	11.540	15.320	20.150	61.900	89.170	59.680
3,00 - 4,99	109.240	53.410	23.400	31.790	25.190	108.070	74.960	342.160
5,00 - 9,99	123.070	93.240	48.750	52.350	35.050	211.710	181.670	342.390
10,00 - 19,99	65.470	84.460	45.720	47.760	34.600	172.180	98.940	586.410
20,00 - 29,99	17.490	34.830	20.810	20.670	14.680	80.440	77.330	283.360
30,00 - 49,99	10.870	28.300	18.600	22.270	10.940	82.190	68.050	186.860
50,00 - 99,99	4.540	20.240	14.920	19.500	10.290	53.450	58.850	1.049.830
100,00 E OLTRE	2.620	10.620	13.950	19.850	10.410	65.270	73.430	579.280
PER FORMA DI CONDUZIONE								
CONDUZIONE DIRETTA DEL COLTIVATORE	563.070	365.470	196.370	240.440	172.960	974.330	807.540	2.020.460
-CON SOLO MANODOPERA FAMILIARE	499.730	305.550	158.680	188.190	136.550	711.050	485.120	623.350
-CON MANODOPERA FAMILIARE PREVALENTE	56.170	50.770	32.250	43.500	29.160	186.770	169.890	527.420
-CON MANODOPERA EXTRAFAMILIARE PREVALENTE	7.170	9.150	5.440	8.750	7.250	76.510	152.530	869.690
CONDUZIONE CON SALARIATI E/O COMPARTICIPANTI (IN ECONOMIA)	3.410	6.080	4.530	7.430	7.670	160.530	318.790	2.708.510
CONDUZIONE A COLONIA PARZIARIA APPODERATA (MEZZADRIA)	17.700	26.530	18.590	10.510	6.250	5.210	-	14.000
ALTRA FORMA DI CONDUZIONE	540	820	430	1.430	-	-	5.520	117.050
PER ZONA ALTIMETRICA								
MONTAGNA	183.870	101.690	39.600	37.310	21.240	131.230	103.040	293.810
COLLINA	286.410	222.080	141.320	146.030	93.630	425.270	336.060	973.270
PIANURA	114.440	75.130	39.000	76.470	72.010	583.570	692.750	3.592.940
<b>T O T A L E</b>	<b>584.720</b>	<b>398.900</b>	<b>219.920</b>	<b>259.810</b>	<b>186.880</b>	<b>1.140.070</b>	<b>1.131.850</b>	<b>4.860.020</b>

## segue TAV. 18 - Aziende con suini per numero di capi e classe di superficie totale

## ITALIA - Montagna

CLASSI DI SUPERFICIE TOTALE	NUMERO DI CAPI							
	1 - 2	3 - 9	10 - 19	20 - 49	50 - 99	100 - 499	500 - 999	1.000 ed oltre
<b>A - AZIENDE</b>								
<b>PER CLASSE DI SUPERFICIE TOTALE</b>								
SENZA TERRENO AGRARIO	310	120	90	60	10	110	50	70
FINO A 0,49	7.080	340	30	10	-	-	-	-
0,50 - 0,99	11.190	660	30	20	20	20	-	-
1,00 - 1,99	22.130	1.390	150	50	-	20	-	-
2,00 - 2,99	17.730	1.600	130	30	50	60	10	-
3,00 - 4,99	24.880	3.190	250	110	20	40	20	-
5,00 - 9,99	27.750	6.370	740	270	20	70	10	-
10,00 - 19,99	14.440	5.500	630	250	70	60	-	10
20,00 - 29,99	4.100	2.230	340	90	20	30	30	-
30,00 - 49,99	2.690	1.780	280	170	30	90	20	-
50,00 - 99,99	1.120	1.090	230	180	30	10	10	-
100,00 E OLTRE	750	720	230	160	40	20	10	-
<b>PER FORMA DI CONDUZIONE</b>								
CONDUZIONE DIRETTA DEL COLTIVATORE	132.630	23.850	2.960	1.330	270	410	90	20
-CON SOLO MANODOPERA FAMILIARE	120.240	20.750	2.510	1.050	190	350	60	20
-CON MANODOPERA FAMILIARE PREVALENTE	10.750	2.610	370	230	70	40	20	-
-CON MANODOPERA EXTRAFAMILIARE PREVALENTE	1.640	490	80	50	10	20	10	-
CONDUZIONE CON SALARIATI E/O COMPARTICIPANTI (IN ECONOMIA)	390	290	50	40	30	120	70	60
CONDUZIONE A COLONIA PARZIARIA APPODERATA (MEZZADRIA)	1.040	840	110	20	10	-	-	-
ALTRA FORMA DI CONDUZIONE	110	10	10	10	-	-	-	-
<b>PER ZONA ALTIMETRICA</b>								
MONTAGNA	134.170	24.990	3.130	1.400	310	530	160	80
COLLINA	-	-	-	-	-	-	-	-
PIANURA	-	-	-	-	-	-	-	-
<b>T O T A L E</b>	<b>134.170</b>	<b>24.990</b>	<b>3.130</b>	<b>1.400</b>	<b>310</b>	<b>530</b>	<b>160</b>	<b>80</b>
<b>B - CAPI</b>								
<b>PER CLASSE DI SUPERFICIE TOTALE</b>								
SENZA TERRENO AGRARIO	430	600	1.310	1.360	760	31.650	34.330	278.990
FINO A 0,49	8.480	1.360	310	290	-	-	-	-
0,50 - 0,99	13.560	2.630	360	510	1.480	5.500	-	-
1,00 - 1,99	27.960	5.550	1.850	1.390	-	2.260	-	-
2,00 - 2,99	22.710	6.150	1.710	830	3.410	16.920	5.800	-
3,00 - 4,99	33.800	12.590	3.150	2.970	1.000	9.830	14.840	-
5,00 - 9,99	40.700	24.800	9.240	6.830	1.000	11.730	5.280	-
10,00 - 19,99	22.250	22.330	8.200	6.930	5.230	14.470	-	14.820
20,00 - 29,99	6.530	9.640	4.150	2.740	1.230	6.610	16.150	-
30,00 - 49,99	4.370	7.930	3.480	4.650	2.440	23.410	13.300	-
50,00 - 99,99	1.800	4.830	2.860	5.020	1.910	1.950	5.040	-
100,00 E OLTRE	1.280	3.280	2.980	3.790	2.780	6.900	8.300	-
<b>PER FORMA DI CONDUZIONE</b>								
CONDUZIONE DIRETTA DEL COLTIVATORE	181.410	96.620	37.190	35.110	18.210	97.850	55.110	33.510
-CON SOLO MANODOPERA FAMILIARE	163.890	83.490	31.540	27.590	12.460	84.700	36.570	33.510
-CON MANODOPERA FAMILIARE PREVALENTE	15.300	10.800	4.690	6.080	5.250	9.450	10.840	-
-CON MANODOPERA EXTRAFAMILIARE PREVALENTE	2.220	2.330	960	1.440	500	3.700	7.700	-
CONDUZIONE CON SALARIATI E/O COMPARTICIPANTI (IN ECONOMIA)	580	1.380	660	1.270	2.100	33.380	47.930	260.300
CONDUZIONE A COLONIA PARZIARIA APPODERATA (MEZZADRIA)	1.710	3.660	1.610	640	930	-	-	-
ALTRA FORMA DI CONDUZIONE	170	30	140	290	-	-	-	-
<b>PER ZONA ALTIMETRICA</b>								
MONTAGNA	183.870	101.690	39.600	37.310	21.240	131.230	103.040	293.810
COLLINA	-	-	-	-	-	-	-	-
PIANURA	-	-	-	-	-	-	-	-
<b>T O T A L E</b>	<b>183.870</b>	<b>101.690</b>	<b>39.600</b>	<b>37.310</b>	<b>21.240</b>	<b>131.230</b>	<b>103.040</b>	<b>293.810</b>

## segue TAV. 18 - Aziende con suini per numero di capi e classe di superficie totale

ITALIA - Collina

CLASSI DI SUPERFICIE TOTALE Ettari	NUMERO DI CAPI							
	1-2	3-9	10-19	20-49	50-99	100-499	500-999	1.000 ed oltre
<b>A - AZIENDE</b>								
PER CLASSE DI SUPERFICIE TOTALE								
SENZA TERRENO AGRARIO	310	130	70	60	40	130	170	50
FINO A 0,49	13.750	990	210	60	10	30	-	-
0,50 - 0,99	21.750	1.370	230	160	10	100	-	10
1,00 - 1,99	39.220	4.000	550	310	100	110	10	-
2,00 - 2,99	28.990	4.010	570	250	70	100	60	20
3,00 - 4,99	38.850	7.240	1.060	570	180	160	20	30
5,00 - 9,99	37.600	12.060	2.260	950	290	400	40	40
10,00 - 19,99	17.430	10.410	2.320	1.010	270	340	80	60
20,00 - 29,99	4.210	4.240	990	470	180	110	10	30
30,00 - 49,99	2.750	3.230	990	510	100	160	40	20
50,00 - 99,99	1.150	2.550	820	360	80	110	10	50
100,00 E OLTRE	640	1.170	780	430	110	120	60	80
PER FORMA DI CONDUZIONE								
CONDUZIONE DIRETTA DEL COLTIVATORE	197.440	45.720	9.380	4.630	1.320	1.610	310	190
-CON SOLO MANODOPERA FAMILIARE	175.920	38.150	7.490	3.790	1.020	1.150	180	90
-CON MANODOPERA FAMILIARE PREVALENTE	18.800	6.450	1.560	650	220	290	90	30
-CON MANODOPERA EXTRAFAMILIARE PREVALENTE	2.720	1.120	330	190	80	170	40	70
CONDUZIONE CON SALARIATI E/O COMPARTICIPANTI (IN ECONOMIA)	1.180	710	220	160	60	230	180	180
CONDUZIONE A COLONIA PARZIARIA APPODERATA (MEZZADRIA)	7.790	4.840	1.230	310	60	30	-	10
ALTRA FORMA DI CONDUZIONE	240	130	20	40	-	-	10	10
PER ZONA ALTIMETRICA								
MONTAGNA	-	-	-	-	-	-	-	-
COLLINA	206.650	51.400	10.850	5.140	1.440	1.870	500	390
PIANURA	-	-	-	-	-	-	-	-
T O T A L E	206.650	51.400	10.850	5.140	1.440	1.870	500	390
<b>B - CAPI</b>								
PER CLASSE DI SUPERFICIE TOTALE								
SENZA TERRENO AGRARIO	440	630	990	2.180	2.710	35.740	111.120	137.920
FINO A 0,49	16.800	3.990	2.520	1.310	770	7.310	-	-
0,50 - 0,99	27.030	5.280	3.220	4.690	500	17.880	-	22.050
1,00 - 1,99	50.540	16.380	6.970	8.420	5.830	24.810	5.000	-
2,00 - 2,99	39.070	15.840	7.120	7.890	4.970	18.130	38.740	30.970
3,00 - 4,99	54.600	29.650	13.590	17.020	12.340	34.680	13.500	62.270
5,00 - 9,99	56.070	49.780	29.790	26.520	18.550	87.700	24.400	56.270
10,00 - 19,99	27.350	45.180	30.640	27.560	17.190	85.850	52.140	170.490
20,00 - 29,99	6.840	19.830	12.990	13.100	11.530	22.780	5.020	127.520
30,00 - 49,99	4.590	15.710	12.800	14.030	6.470	34.030	34.020	20.570
50,00 - 99,99	1.960	13.380	10.630	10.600	5.700	25.120	6.000	165.040
100,00 E OLTRE	1.120	6.430	10.060	12.710	7.070	31.240	46.120	180.170
PER FORMA DI CONDUZIONE								
CONDUZIONE DIRETTA DEL COLTIVATORE	271.540	197.630	121.470	132.750	85.450	358.040	208.350	340.250
-CON SOLO MANODOPERA FAMILIARE	241.150	163.490	97.210	107.470	66.440	251.540	113.970	164.350
-CON MANODOPERA FAMILIARE PREVALENTE	26.540	29.060	20.390	19.480	14.020	65.620	62.350	57.350
-CON MANODOPERA EXTRAFAMILIARE PREVALENTE	3.850	5.080	3.870	5.800	4.990	40.880	32.030	118.550
CONDUZIONE CON SALARIATI E/O COMPARTICIPANTI (IN ECONOMIA)	1.850	3.550	2.850	4.210	4.360	63.460	122.190	602.440
CONDUZIONE A COLONIA PARZIARIA APPODERATA (MEZZADRIA)	12.710	20.190	16.710	7.930	3.820	3.770	-	14.000
ALTRA FORMA DI CONDUZIONE	310	710	290	1.140	-	-	5.520	16.580
PER ZONA ALTIMETRICA								
MONTAGNA	-	-	-	-	-	-	-	-
COLLINA	286.410	222.080	141.320	146.030	93.630	425.270	336.060	973.270
PIANURA	-	-	-	-	-	-	-	-
T O T A L E	286.410	222.080	141.320	146.030	93.630	425.270	336.060	973.270

## segue TAV. 18 - Aziende con suini per numero di capi e classe di superficie totale

## ITALIA - Pianura

CLASSI DI SUPERFICIE TOTALE <i>Ettari</i>	NUMERO DI CAPI							
	1-2	3-9	10-19	20-49	50-99	100-499	500-999	1.000 ed oltre
<b>A - AZIENDE</b>								
PER CLASSE DI SUPERFICIE TOTALE								
SENZA TERRENO AGRARIO	50	100	70	80	80	350	210	300
FINO A 0,49	3.520	300	50	10	10	60	10	-
0,50 - 0,99	6.830	490	50	80	30	80	50	20
1,00 - 1,99	13.530	1.480	210	160	60	200	90	80
2,00 - 2,99	11.150	1.350	210	220	160	120	60	20
3,00 - 4,99	14.920	2.710	500	400	170	260	70	60
5,00 - 9,99	17.720	4.480	710	650	210	480	220	90
10,00 - 19,99	10.370	4.020	520	470	190	350	70	120
20,00 - 29,99	2.680	1.220	270	170	30	170	80	60
30,00 - 49,99	1.200	1.020	180	130	30	110	30	60
50,00 - 99,99	430	410	120	140	40	100	70	180
100,00 E OLTRE	150	170	80	140	10	100	30	130
PER FORMA DI CONDUZIONE								
CONDUZIONE DIRETTA DEL COLTIVATORE	79.720	16.810	2.870	2.520	970	2.160	790	650
-CON SOLO MANODOPERA FAMILIARE	68.810	13.850	2.270	1.860	800	1.580	490	230
-CON MANODOPERA FAMILIARE PREVALENTE	10.140	2.570	550	600	140	470	140	160
-CON MANODOPERA EXTRAFAMILIARE PREVALENTE	770	390	50	60	30	110	160	260
CONDUZIONE CON SALARIATI E/O COMPARTICIPANTI (IN ECONOMIA)	710	240	80	60	20	210	200	450
CONDUZIONE A COLONIA PARZIARIA APPODERATA (MEZZADRIA)	2.070	690	20	70	30	10	-	-
ALTRA FORMA DI CONDUZIONE	50	10	-	-	-	-	-	20
PER ZONA ALTIMETRICA								
MONTAGNA	-	-	-	-	-	-	-	-
COLLINA	-	-	-	-	-	-	-	-
PIANURA	82.550	17.750	2.970	2.650	1.020	2.380	990	1.120
<b>T O T A L E</b>	<b>82.550</b>	<b>17.750</b>	<b>2.970</b>	<b>2.650</b>	<b>1.020</b>	<b>2.380</b>	<b>990</b>	<b>1.120</b>
<b>B - CAPI</b>								
PER CLASSE DI SUPERFICIE TOTALE								
SENZA TERRENO AGRARIO	80	450	880	2.530	5.860	95.420	153.200	856.680
FINO A 0,49	4.230	1.230	610	200	880	18.470	5.000	-
0,50 - 0,99	8.350	1.910	550	2.250	2.020	18.420	40.820	22.030
1,00 - 1,99	17.090	6.160	2.660	5.170	4.760	47.400	59.980	112.380
2,00 - 2,99	14.650	5.640	2.710	6.609	11.770	26.850	44.630	28.710
3,00 - 4,99	20.840	11.170	6.660	11.800	11.850	63.560	46.620	279.890
5,00 - 9,99	26.300	18.660	9.720	19.000	15.500	112.280	151.990	286.120
10,00 - 19,99	15.870	16.950	6.880	13.270	12.180	71.860	46.800	401.100
20,00 - 29,99	4.120	5.360	3.670	4.830	1.920	51.050	56.160	155.940
30,00 - 49,99	1.910	4.660	2.320	3.590	2.030	24.750	20.730	166.290
50,00 - 99,99	780	2.030	1.430	3.880	2.680	26.380	47.810	884.790
100,00 E OLTRE	220	910	910	3.350	560	27.130	19.010	399.110
PER FORMA DI CONDUZIONE								
CONDUZIONE DIRETTA DEL COLTIVATORE	110.120	71.220	37.710	72.580	69.300	518.440	544.080	1.646.700
-CON SOLO MANODOPERA FAMILIARE	94.690	58.570	29.930	53.130	57.650	374.810	334.580	425.490
-CON MANODOPERA FAMILIARE PREVALENTE	14.330	10.910	7.170	17.940	9.890	111.700	96.700	470.070
-CON MANODOPERA EXTRAFAMILIARE PREVALENTE	1.100	1.740	610	1.510	1.760	31.930	112.800	751.140
CONDUZIONE CON SALARIATI E/O COMPARTICIPANTI (IN ECONOMIA)	980	1.150	1.020	1.950	1.210	63.690	148.670	1.845.770
CONDUZIONE A COLONIA PARZIARIA APPODERATA (MEZZADRIA)	3.280	2.680	270	1.940	1.500	1.440	-	-
ALTRA FORMA DI CONDUZIONE	60	80	-	-	-	-	-	100.470
PER ZONA ALTIMETRICA								
MONTAGNA	-	-	-	-	-	-	-	-
COLLINA	-	-	-	-	-	-	-	-
PIANURA	114.440	75.130	39.000	76.470	72.010	583.570	692.750	3.592.940
<b>T O T A L E</b>	<b>114.440</b>	<b>75.130</b>	<b>39.000</b>	<b>76.470</b>	<b>72.010</b>	<b>583.570</b>	<b>692.750</b>	<b>3.592.940</b>

## segue TAV. 18 - Aziende con suini per numero di capi e classe di superficie totale

## NORD - Totale

CLASSI DI SUPERFICIE TOTALE	NUMERO DI CAPI							
	Ettari	1 - 2	3 - 9	10 - 19	20 - 49	50 - 99	100 - 499	500 - 999

## A - AZIENDE

PER CLASSE DI SUPERFICIE TOTALE									
SENZA TERRENO AGRARIO	90	70	20	80	100	550	410	370	
FINO A 0,49	3.220	210	50	10	10	80	10	-	
0,50 - 0,99	6.750	490	40	80	30	100	50	20	
1,00 - 1,99	16.020	1.520	180	240	90	260	80	80	
2,00 - 2,99	14.010	1.500	230	220	160	200	90	20	
3,00 - 4,99	22.190	3.450	550	450	220	360	100	70	
5,00 - 9,99	28.930	6.090	950	800	250	640	220	110	
10,00 - 19,99	18.430	5.980	850	650	210	460	110	150	
20,00 - 29,99	5.050	2.070	320	210	60	190	90	70	
30,00 - 49,99	2.950	1.630	230	160	30	200	40	60	
50,00 - 99,99	1.000	630	90	120	30	100	70	210	
100,00 E OLTRE	490	360	80	30	-	80	30	130	
PER FORMA DI CONDUZIONE									
CONDUZIONE DIRETTA DEL COLTIVATORE	115.170	22.620	3.410	2.880	1.140	2.840	910	700	
-CON SOLO MANODOPERA FAMILIARE	105.550	19.420	2.810	2.290	1.000	2.200	610	260	
-CON MANODOPERA FAMILIARE PREVALENTE	9.010	2.910	550	540	120	500	140	170	
-CON MANODOPERA EXTRAFAMILIARE PREVALENTE	610	290	50	50	20	140	160	270	
CONDUZIONE CON SALARIATI E/O COMPARTICIPANTI (IN ECONOMIA)	880	250	40	80	20	370	390	570	
CONDUZIONE A COLONIA PARZIARIA APPODERATA (MEZZADRIA)	2.990	1.120	130	90	30	10	-	-	
ALTRA FORMA DI CONDUZIONE	90	10	10	-	-	-	-	20	
PER ZONA ALTIMETRICA									
MONTAGNA	31.820	5.860	700	370	80	310	80	60	
COLLINA	23.890	5.470	790	570	270	680	280	120	
PIANURA	63.420	12.670	2.100	2.110	840	2.230	940	1.110	
T O T A L E	119.130	24.000	3.590	3.050	1.190	3.220	1.300	1.290	

## B - CAPI

PER CLASSE DI SUPERFICIE TOTALE									
SENZA TERRENO AGRARIO	130	340	250	2.410	7.570	155.040	284.130	1.125.870	
FINO A 0,49	3.890	870	600	200	880	24.280	5.000	-	
0,50 - 0,99	8.370	1.820	440	2.220	1.810	23.020	40.820	22.030	
1,00 - 1,99	20.090	6.300	2.360	7.070	6.560	64.030	53.780	112.380	
2,00 - 2,99	18.150	6.160	2.880	6.810	11.720	43.380	66.350	28.710	
3,00 - 4,99	30.310	13.860	7.470	13.660	15.840	85.290	67.260	289.990	
5,00 - 9,99	42.130	24.830	12.810	22.690	17.790	150.370	144.890	315.620	
10,00 - 19,99	27.650	24.990	11.050	18.430	13.700	108.380	77.960	520.300	
20,00 - 29,99	7.820	8.660	4.150	6.190	3.750	54.140	62.270	246.140	
30,00 - 49,99	4.770	7.060	3.020	4.450	1.970	46.510	33.040	166.290	
50,00 - 99,99	1.620	2.550	1.150	2.970	2.100	26.330	47.810	1.023.770	
100,00 E OLTRE	800	1.590	1.060	820	-	24.430	19.010	425.060	
PER FORMA DI CONDUZIONE									
CONDUZIONE DIRETTA DEL COLTIVATORE	159.680	93.190	44.860	83.100	80.730	689.760	625.450	1.730.740	
-CON SOLO MANODOPERA FAMILIARE	145.440	80.000	37.090	65.370	71.090	529.180	409.550	480.030	
-CON MANODOPERA FAMILIARE PREVALENTE	13.290	11.860	7.200	16.340	8.440	118.510	98.300	483.570	
-CON MANODOPERA EXTRAFAMILIARE PREVALENTE	950	1.330	570	1.390	1.200	42.070	117.600	767.140	
CONDUZIONE CON SALARIATI E/O COMPARTICIPANTI (IN ECONOMIA)	1.190	1.260	520	2.380	1.460	114.000	276.870	2.444.950	
CONDUZIONE A COLONIA PARZIARIA APPODERATA (MEZZADRIA)	4.750	4.550	1.720	2.440	1.500	1.440	-	-	
ALTRA FORMA DI CONDUZIONE	110	30	140	-	-	-	-	100.470	
PER ZONA ALTIMETRICA									
MONTAGNA	43.790	23.420	9.230	10.190	5.500	77.070	52.860	231.190	
COLLINA	33.350	23.410	9.870	16.440	17.970	179.290	192.520	466.820	
PIANURA	88.590	52.200	28.140	61.290	60.220	548.840	656.940	3.578.150	
T O T A L E	165.730	99.030	47.240	87.920	83.690	805.200	902.320	4.276.160	

## segue TAV. 18 - Aziende con suini per numero di capi e classe di superficie totale

## NORD - Montagna

CLASSI DI SUPERFICIE TOTALE Ettari	NUMERO DI CAPI							
	1 - 2	3 - 9	10 - 19	20 - 49	50 - 99	100 - 499	500 - 999	1.000 ed oltre

## A - AZIENDE

PER CLASSE DI SUPERFICIE TOTALE									
SENZA TERRENO AGRARIO	50	30	-	20	-	90	50	60	
FINO A 0,49	830	20	-	-	-	-	-	-	
0,50 - 0,99	1.390	100	10	-	-	10	-	-	
1,00 - 1,99	3.810	220	-	20	-	10	-	-	
2,00 - 2,99	3.060	260	30	-	10	30	-	-	
3,00 - 4,99	5.360	630	80	30	10	20	10	-	
5,00 - 9,99	7.590	1.290	200	100	-	40	10	-	
10,00 - 19,99	5.390	1.380	170	60	20	40	-	-	
20,00 - 29,99	1.960	730	80	40	20	20	10	-	
30,00 - 49,99	1.390	550	50	50	10	40	-	-	
50,00 - 99,99	600	370	40	30	10	10	-	-	
100,00 E OLTRE	390	280	40	20	-	-	-	-	
PER FORMA DI CONDUZIONE									
CONDUZIONE DIRETTA DEL COLTIVATORE	31.600	5.740	670	340	80	220	30	10	
-CON SOLO MANODOPERA FAMILIARE	29.870	4.840	580	270	70	190	30	10	
-CON MANODOPERA FAMILIARE PREVALENTE	1.610	810	70	60	10	20	-	-	
-CON MANODOPERA EXTRAFAMILIARE PREVALENTE	120	90	20	10	-	10	-	-	
CONDUZIONE CON SALARIATI E/O COMPARTICIPANTI (IN ECONOMIA)	40	50	10	20	-	90	50	50	
CONDUZIONE A COLONIA PARZIARIA APPODERATA (MEZZADRIA)	150	70	10	10	-	-	-	-	
ALTRA FORMA DI CONDUZIONE	30	-	10	-	-	-	-	-	
PER ZONA ALTIMETRICA									
MONTAGNA	31.820	5.860	700	370	80	310	80	60	
COLLINA	-	-	-	-	-	-	-	-	
PIANURA	-	-	-	-	-	-	-	-	
T O T A L E	31.820	5.860	700	370	80	310	80	60	

## B - CAPI

PER CLASSE DI SUPERFICIE TOTALE									
SENZA TERRENO AGRARIO	70	130	-	540	-	27.950	34.330	231.190	
FINO A 0,49	960	80	-	-	-	-	-	-	
0,50 - 0,99	1.630	390	100	-	-	1.500	-	-	
1,00 - 1,99	4.740	920	-	420	-	1.260	-	-	
2,00 - 2,99	3.850	1.020	390	-	600	6.830	-	-	
3,00 - 4,99	7.000	2.310	1.110	1.020	500	3.050	7.140	-	
5,00 - 9,99	10.790	5.090	2.620	2.490	-	8.220	5.280	-	
10,00 - 19,99	7.910	5.520	2.130	1.830	1.600	10.240	-	-	
20,00 - 29,99	3.040	3.010	1.040	1.150	1.230	4.110	6.110	-	
30,00 - 49,99	2.250	2.240	710	1.250	870	11.960	-	-	
50,00 - 99,99	910	1.460	540	880	700	1.950	-	-	
100,00 E OLTRE	640	1.250	590	610	-	-	-	-	
PER FORMA DI CONDUZIONE									
CONDUZIONE DIRETTA DEL COLTIVATORE	43.440	22.900	8.810	9.250	5.500	49.120	18.530	18.690	
-CON SOLO MANODOPERA FAMILIARE	40.640	19.250	7.570	7.210	4.630	42.310	18.530	18.690	
-CON MANODOPERA FAMILIARE PREVALENTE	2.580	3.200	1.000	1.740	870	4.310	-	-	
-CON MANODOPERA EXTRAFAMILIARE PREVALENTE	220	450	240	300	-	2.500	-	-	
CONDUZIONE CON SALARIATI E/O COMPARTICIPANTI (IN ECONOMIA)	60	200	170	640	-	27.950	34.330	212.500	
CONDUZIONE A COLONIA PARZIARIA APPODERATA (MEZZADRIA)	240	320	110	300	-	-	-	-	
ALTRA FORMA DI CONDUZIONE	50	-	140	-	-	-	-	-	
PER ZONA ALTIMETRICA									
MONTAGNA	43.790	23.420	9.230	10.190	5.500	77.070	52.860	231.190	
COLLINA	-	-	-	-	-	-	-	-	
PIANURA	-	-	-	-	-	-	-	-	
T O T A L E	43.790	23.420	9.230	10.190	5.500	77.070	52.860	231.190	



## segue TAV. 18 - Aziende con suini per numero di capi e classe di superficie totale

## NORD - Collina

CLASSI DI SUPERFICIE TOTALE Etari	NUMERO DI CAPI							
	1 - 2	3 - 9	10 - 19	20 - 49	50 - 99	100 - 499	500 - 999	1.000 ed oltre

## A - AZIENDE

PER CLASSE DI SUPERFICIE TOTALE									
SENZA TERRENO AGRARIO	10	10	10	-	30	120	150	10	
FINO A 0,49	440	30	10	-	-	20	-	-	
0,50 - 0,99	990	80	-	20	10	20	-	-	
1,00 - 1,99	2.650	290	30	80	30	60	-	-	
2,00 - 2,99	2.400	320	50	30	10	50	30	-	
3,00 - 4,99	4.800	730	60	50	50	90	20	10	
5,00 - 9,99	6.880	1.460	210	130	60	150	10	20	
10,00 - 19,99	4.200	1.580	280	180	50	90	50	30	
20,00 - 29,99	840	480	60	30	20	20	-	10	
30,00 - 49,99	550	370	60	30	10	50	20	-	
50,00 - 99,99	100	90	-	20	-	-	-	30	
100,00 E OLTRE	30	30	20	-	-	10	-	10	
PER FORMA DI CONDUZIONE									
CONDUZIONE DIRETTA DEL COLTIVATORE	22.700	4.960	690	520	260	590	130	40	
-CON SOLO MANODOPERA FAMILIARE	21.040	4.300	560	450	210	490	100	20	
-CON MANODOPERA FAMILIARE PREVALENTE	1.520	580	110	70	40	80	20	10	
-CON MANODOPERA EXTRAFAMILIARE PREVALENTE	140	80	20	-	10	20	10	10	
CONDUZIONE CON SALARIATI E/O COMPARTECIPANTI (IN ECONOMIA)	200	70	-	30	10	90	150	80	
CONDUZIONE A COLONIA PARZIARIA APPODERATA (MEZZADRIA)	970	430	100	20	-	-	-	-	
ALTRA FORMA DI CONDUZIONE	20	10	-	-	-	-	-	-	
PER ZONA ALTIMETRICA									
MONTAGNA	-	-	-	-	-	-	-	-	
COLLINA	23.890	5.470	790	570	270	680	280	120	
PIANURA	-	-	-	-	-	-	-	-	
T O T A L E	23.890	5.470	790	570	270	680	280	120	

## B - CAPI

PER CLASSE DI SUPERFICIE TOTALE									
SENZA TERRENO AGRARIO	10	60	100	-	2.210	33.470	96.600	38.000	
FINO A 0,49	600	90	100	-	-	5.810	-	-	
0,50 - 0,99	1.310	240	-	570	500	4.100	-	-	
1,00 - 1,99	3.360	1.310	320	2.060	1.800	18.100	-	-	
2,00 - 2,99	3.090	1.310	590	1.000	500	9.700	21.720	-	
3,00 - 4,99	6.570	3.120	760	1.760	4.050	22.680	13.500	10.100	
5,00 - 9,99	9.710	6.020	2.750	3.520	3.690	37.500	5.500	29.500	
10,00 - 19,99	6.240	6.980	3.490	5.130	3.310	29.280	36.160	119.200	
20,00 - 29,99	1.350	2.110	720	960	1.310	4.710	-	90.300	
30,00 - 49,99	920	1.660	770	980	600	9.800	19.040	-	
50,00 - 99,99	130	400	-	460	-	-	-	138.980	
100,00 E OLTRE	60	110	270	-	-	4.140	-	40.740	
PER FORMA DI CONDUZIONE									
CONDUZIONE DIRETTA DEL COLTIVATORE	31.580	21.110	8.530	15.220	17.010	151.180	91.920	65.350	
-CON SOLO MANODOPERA FAMILIARE	29.170	18.250	7.090	13.260	13.840	122.800	66.070	35.850	
-CON MANODOPERA FAMILIARE PREVALENTE	2.210	2.510	1.220	1.960	2.570	20.740	16.050	13.500	
-CON MANODOPERA EXTRAFAMILIARE PREVALENTE	200	350	220	-	600	7.640	9.800	16.000	
CONDUZIONE CON SALARIATI E/O COMPARTECIPANTI (IN ECONOMIA)	270	470	-	690	960	28.110	100.600	401.470	
CONDUZIONE A COLONIA PARZIARIA APPODERATA (MEZZADRIA)	1.480	1.800	1.340	530	-	-	-	-	
ALTRA FORMA DI CONDUZIONE	20	30	-	-	-	-	-	-	
PER ZONA ALTIMETRICA									
MONTAGNA	-	-	-	-	-	-	-	-	
COLLINA	33.350	23.410	9.870	16.440	17.970	179.290	192.520	466.820	
PIANURA	-	-	-	-	-	-	-	-	
T O T A L E	33.350	23.410	9.870	16.440	17.970	179.290	192.520	466.820	

## segue TAV. 18 - Aziende con suini per numero di capi e classe di superficie totale

## NORD - Pianura

CLASSI DI SUPERFICIE TOTALE	NUMERO DI CAPI							
	1 - 2	3 - 9	10 - 19	20 - 49	50 - 99	100 - 499	500 - 999	1.000 ed oltre

## A - AZIENDE

PER CLASSE DI SUPERFICIE TOTALE									
SENZA TERRENO AGRARIO	30	30	10	60	70	340	210	300	
FINO A 0,49	1.950	160	40	10	10	60	10	-	
0,50 - 0,99	4.370	310	30	60	20	70	50	20	
1,00 - 1,99	9.560	1.010	150	140	60	190	80	80	
2,00 - 2,99	8.550	920	150	190	140	120	60	20	
3,00 - 4,99	12.030	2.090	410	370	160	250	70	60	
5,00 - 9,99	14.460	3.340	540	570	190	450	200	90	
10,00 - 19,99	8.840	3.020	400	410	140	330	60	120	
20,00 - 29,99	2.250	860	180	140	20	150	80	60	
30,00 - 49,99	1.010	710	120	80	10	110	20	60	
50,00 - 99,99	300	170	50	70	20	90	70	180	
100,00 E OLTRE	70	50	20	10	-	70	30	120	
PER FORMA DI CONDUZIONE									
CONDUZIONE DIRETTA DEL COLTIVATORE	60.870	11.920	2.050	2.020	800	2.030	750	650	
-CON SOLO MANODOPERA FAMILIARE	54.640	10.280	1.670	1.570	720	1.520	480	230	
-CON MANODOPERA FAMILIARE PREVALENTE	5.880	1.520	370	410	70	400	120	160	
-CON MANODOPERA EXTRAFAMILIARE PREVALENTE	350	120	10	40	10	110	150	260	
CONDUZIONE CON SALARIATI E/O COMPARTICIPANTI (IN ECONOMIA)	640	130	30	30	10	190	190	440	
CONDUZIONE A COLONIA PARZIARIA APPODERATA (MEZZADRIA)	1.870	620	20	60	30	10	-	-	
ALTRA FORMA DI CONDUZIONE	40	-	-	-	-	-	-	20	
PER ZONA ALTIMETRICA									
MONTAGNA	-	-	-	-	-	-	-	-	
COLLINA	-	-	-	-	-	-	-	-	
PIANURA	63.420	12.670	2.100	2.110	840	2.230	940	1.110	
T O T A L E	63.420	12.670	2.100	2.110	840	2.230	940	1.110	

## B - CAPI

PER CLASSE DI SUPERFICIE TOTALE									
SENZA TERRENO AGRARIO	50	150	150	1.870	5.360	93.620	153.200	856.680	
FINO A 0,49	2.330	700	500	200	880	18.470	5.000	-	
0,50 - 0,99	5.430	1.190	340	1.650	1.310	17.420	40.820	22.030	
1,00 - 1,99	11.990	4.070	2.040	4.590	4.760	44.670	53.780	112.380	
2,00 - 2,99	11.210	3.830	1.900	5.810	10.620	26.850	44.630	28.710	
3,00 - 4,99	16.740	8.430	5.600	10.880	11.290	59.560	46.620	279.890	
5,00 - 9,99	21.630	13.720	7.440	16.680	14.100	104.650	134.110	286.120	
10,00 - 19,99	13.500	12.490	5.430	11.470	8.790	68.860	41.800	401.100	
20,00 - 29,99	3.430	3.540	2.390	4.080	1.210	45.320	56.160	155.840	
30,00 - 49,99	1.600	3.160	1.540	2.220	500	24.750	14.000	166.290	
50,00 - 99,99	580	690	610	1.630	1.400	24.380	47.810	884.790	
100,00 E OLTRE	100	230	200	210	-	20.290	19.010	384.320	
PER FORMA DI CONDUZIONE									
CONDUZIONE DIRETTA DEL COLTIVATORE	84.660	49.180	27.520	58.630	58.220	489.460	515.000	1.646.700	
-CON SOLO MANODOPERA FAMILIARE	75.630	42.500	22.430	44.900	52.620	364.070	324.950	425.490	
-CON MANODOPERA FAMILIARE PREVALENTE	8.500	6.150	4.980	12.640	5.000	93.460	82.250	470.070	
-CON MANODOPERA EXTRAFAMILIARE PREVALENTE	530	530	110	1.090	600	31.930	107.800	751.140	
CONDUZIONE CON SALARIATI E/O COMPARTICIPANTI (IN ECONOMIA)	860	590	350	1.050	500	57.940	141.940	1.830.980	
CONDUZIONE A COLONIA PARZIARIA APPODERATA (MEZZADRIA)	3.030	2.430	270	1.610	1.500	1.440	-	-	
ALTRA FORMA DI CONDUZIONE	40	-	-	-	-	-	-	100.470	
PER ZONA ALTIMETRICA									
MONTAGNA	-	-	-	-	-	-	-	-	
COLLINA	-	-	-	-	-	-	-	-	
PIANURA	88.590	52.200	28.140	61.290	60.220	548.840	656.940	3.578.150	
T O T A L E	88.590	52.200	28.140	61.290	60.220	548.840	656.940	3.578.150	

## segue TAV. 18 - Aziende con suini per numero di capi e classe di superficie totale

## CENTRO - Totale

CLASSI DI SUPERFICIE TOTALE	NUMERO DI CAPI							
	1 - 2	3 - 9	10 - 19	20 - 49	50 - 99	100 - 499	500 - 999	1.000 ed oltre

## A - AZIENDE

PER CLASSE DI SUPERFICIE TOTALE	1 - 2	3 - 9	10 - 19	20 - 49	50 - 99	100 - 499	500 - 999	1.000 ed oltre
SENZA TERRENO AGRARIO	180	30	10	20	-	20	10	50
FINO A 0,49	6.990	380	60	10	-	10	-	-
0,50 - 0,99	11.060	630	90	70	10	50	-	10
1,00 - 1,99	18.490	1.700	290	70	50	60	-	-
2,00 - 2,99	13.710	1.950	400	160	70	40	20	10
3,00 - 4,99	17.890	4.170	800	430	100	80	10	10
5,00 - 9,99	18.400	7.250	1.630	670	200	200	50	10
10,00 - 19,99	9.110	6.340	1.370	630	150	220	10	40
20,00 - 29,99	2.270	2.460	660	320	110	70	10	20
30,00 - 49,99	1.410	1.670	450	290	90	100	40	10
50,00 - 99,99	500	1.080	220	130	60	50	-	20
100,00 E OLTRE	420	460	160	170	50	130	70	50
PER FORMA DI CONDUZIONE								
CONDUZIONE DIRETTA DEL COLTIVATORE	94.350	23.360	4.850	2.590	780	860	170	120
-CON SOLO MANODOPERA FAMILIARE	88.380	21.050	4.300	2.220	640	600	70	60
-CON MANODOPERA FAMILIARE PREVALENTE	5.330	1.850	490	270	100	180	60	10
-CON MANODOPERA EXTRAPAMILIARE PREVALENTE	640	460	60	100	40	80	40	50
CONDUZIONE CON SALARIATI E/O COMPARTICIPANTI (IN ECONOMIA)	500	530	140	80	40	140	50	110
CONDUZIONE A COLONIA PARZIARIA APPODFRATA (MEZZADRIA)	5.530	4.210	1.140	290	70	30	-	-
ALTRA FORMA DI CONDUZIONE	50	20	10	10	-	-	-	-
PER ZONA ALTIMETRICA								
MONTAGNA	22.540	5.920	710	370	80	50	30	20
COLLINA	71.750	20.850	5.300	2.530	800	900	160	210
PIANURA	6.140	1.350	130	70	10	80	30	-
T O T A L E	100.430	28.120	6.140	2.970	890	1.030	220	230

## B - CAPI

PER CLASSE DI SUPERFICIE TOTALE	1 - 2	3 - 9	10 - 19	20 - 49	50 - 99	100 - 499	500 - 999	1.000 ed oltre
SENZA TERRENO AGRARIO	270	180	190	650	-	4.070	9.000	147.720
FINO A 0,49	8.440	1.520	660	260	-	1.500	-	-
0,50 - 0,99	13.410	2.460	1.300	2.010	680	9.730	-	22.050
1,00 - 1,99	23.710	7.010	3.940	1.890	2.920	7.710	-	-
2,00 - 2,99	18.590	7.500	5.390	5.070	4.990	7.430	12.020	14.390
3,00 - 4,99	25.810	16.940	10.420	12.820	6.340	18.550	7.700	42.000
5,00 - 9,99	28.110	29.400	21.800	18.930	12.760	42.120	36.780	15.500
10,00 - 19,99	14.780	27.000	18.770	17.050	9.770	50.380	5.830	66.110
20,00 - 29,99	3.740	11.020	8.710	9.020	6.830	13.950	5.020	37.220
30,00 - 49,99	2.480	7.760	6.100	7.760	6.300	20.480	29.710	10.570
50,00 - 99,99	860	5.060	2.880	3.620	4.450	7.270	-	26.060
100,00 E OLTRE	700	2.290	2.050	4.670	3.800	36.600	54.420	92.340
PER FORMA DI CONDUZIONE								
CONDUZIONE DIRETTA DEL COLTIVATORE	130.800	97.650	64.420	74.390	51.350	176.910	123.860	225.190
-CON SOLO MANODOPERA FAMILIARE	122.230	87.770	57.150	62.910	41.840	122.700	50.380	122.050
-CON MANODOPERA FAMILIARE PREVALENTE	7.570	7.920	6.500	8.380	7.090	40.730	43.550	10.760
-CON MANODOPERA EXTRAPAMILIARE PREVALENTE	1.000	1.960	770	3.100	2.420	13.480	29.930	92.380
CONDUZIONE CON SALARIATI E/O COMPARTICIPANTI (IN ECONOMIA)	870	2.490	1.780	2.260	2.740	39.110	36.620	246.770
CONDUZIONE A COLONIA PARZIARIA APPODERATA (MEZZADRIA)	9.170	17.940	15.820	7.520	4.750	3.770	-	-
ALTRA FORMA DI CONDUZIONE	60	60	190	250	-	-	-	-
PER ZONA ALTIMETRICA								
MONTAGNA	30.930	24.160	9.480	9.450	5.540	13.160	24.000	62.620
COLLINA	101.760	88.480	70.970	72.980	52.650	184.370	111.870	411.340
PIANURA	8.210	5.500	1.760	1.990	650	22.260	24.610	-
T O T A L E	140.900	118.140	82.210	84.420	58.840	219.790	160.480	473.960

## segue TAV. 18 - Aziende con suini per numero di capi e classe di superficie totale

## CENTRO - Montagna

CLASSI DI SUPERFICIE TOTALE Ettari	NUMERO DI CAPI							
	1 - 2	3 - 9	10 - 19	20 - 49	50 - 99	100 - 499	500 - 999	1.000 ed oltre

## A - AZIENDE

PER CLASSE DI SUPERFICIE TOTALE									
SENZA TERRENO AGRARIO	50	-	-	10	-	-	-	-	10
FINO A 0,49	1.740	130	20	-	-	-	-	-	-
0,50 - 0,99	2.750	110	-	10	10	-	-	-	-
1,00 - 1,99	3.750	330	10	-	-	10	-	-	-
2,00 - 2,99	2.870	330	30	-	10	-	-	-	-
3,00 - 4,99	3.550	720	90	40	10	10	10	10	-
5,00 - 9,99	4.190	1.450	180	60	10	-	-	-	-
10,00 - 19,99	2.300	1.360	160	80	-	-	-	-	10
20,00 - 29,99	610	530	90	40	-	-	-	-	-
30,00 - 49,99	490	500	70	70	10	10	10	10	-
50,00 - 99,99	130	290	40	20	10	-	-	-	-
100,00 E OLTRE	110	170	20	40	20	20	10	10	-
PER FORMA DI CONDUZIONE									
CONDUZIONE DIRETTA DEL COLTIVATORE	21.910	5.150	580	360	60	40	20	10	10
-CON SOLO MANODOPERA FAMILIARE	20.550	4.790	520	300	50	30	10	10	10
-CON MANODOPERA FAMILIARE PREVALENTE	1.270	280	60	60	-	10	-	-	-
-CON MANODOPERA EXTRAFAMILIARE PREVALENTE	90	80	-	-	10	-	10	-	-
CONDUZIONE CON SALARIATI E/O COMPARTICIPANTI (IN ECONOMIA)	70	150	30	-	10	10	10	10	10
CONDUZIONE A COLONIA PARZIARIA APPODERATA (MEZZADRIA)	560	620	100	10	10	-	-	-	-
ALTRA FORMA DI CONDUZIONE	-	-	-	-	-	-	-	-	-
PER ZONA ALTIMETRICA									
MONTAGNA	22.540	5.920	710	370	80	50	30	20	20
COLLINA	-	-	-	-	-	-	-	-	-
PIANURA	-	-	-	-	-	-	-	-	-
T O T A L E	22.540	5.920	710	370	80	50	30	20	20

## B - CAPI

PER CLASSE DI SUPERFICIE TOTALE									
SENZA TERRENO AGRARIO	60	-	-	200	-	-	-	-	47.800
FINO A 0,49	2.100	480	210	-	-	-	-	-	-
0,50 - 0,99	3.290	360	-	200	680	-	-	-	-
1,00 - 1,99	4.780	1.270	120	-	-	1.000	-	-	-
2,00 - 2,99	3.600	1.250	460	-	590	-	-	-	-
3,00 - 4,99	4.880	3.020	1.090	990	500	3.660	7.700	-	-
5,00 - 9,99	6.250	5.640	2.430	1.360	500	-	-	-	-
10,00 - 19,99	3.660	5.500	2.170	2.230	-	-	-	-	14.820
20,00 - 29,99	1.010	2.290	1.150	1.240	-	-	-	-	-
30,00 - 49,99	870	2.290	1.010	1.990	930	1.600	8.000	-	-
50,00 - 99,99	220	1.260	570	440	710	-	-	-	-
100,00 E OLTRE	210	800	270	800	1.630	6.900	8.300	-	-
PER FORMA DI CONDUZIONE									
CONDUZIONE DIRETTA DEL COLTIVATORE	29.880	20.710	7.610	9.110	3.900	10.640	15.700	14.820	14.820
-CON SOLO MANODOPERA FAMILIARE	27.990	19.240	6.810	7.570	3.400	9.040	8.000	14.820	14.820
-CON MANODOPERA FAMILIARE PREVALENTE	1.770	1.060	800	1.540	-	1.600	-	-	-
-CON MANODOPERA EXTRAFAMILIARE PREVALENTE	120	410	-	-	500	-	7.700	-	-
CONDUZIONE CON SALARIATI E/O COMPARTICIPANTI (IN ECONOMIA)	120	730	370	-	710	2.520	8.300	47.800	47.800
CONDUZIONE A COLONIA PARZIARIA APPODERATA (MEZZADRIA)	930	2.720	1.500	340	930	-	-	-	-
ALTRA FORMA DI CONDUZIONE	-	-	-	-	-	-	-	-	-
PER ZONA ALTIMETRICA									
MONTAGNA	30.930	24.160	9.480	9.450	5.540	13.160	24.000	62.620	62.620
COLLINA	-	-	-	-	-	-	-	-	-
PIANURA	-	-	-	-	-	-	-	-	-
T O T A L E	30.930	24.160	9.480	9.450	5.540	13.160	24.000	62.620	62.620

## segue TAV. 18 - Aziende con suini per numero di capi e classe di superficie totale

## CENTRO - Collina

CLASSI DI SUPERFICIE TOTALE Ettari	NUMERO DI CAPI							
	1 - 2	3 - 9	10 - 19	20 - 49	50 - 99	100 - 499	500 - 999	1.000 ed oltre
A - AZIENDE								
PER CLASSE DI SUPERFICIE TOTALE								
SENZA TERRENO AGRARIO	130	30	10	10	-	10	10	40
FINO A 0,49	4.980	240	40	10	-	10	-	-
0,50 - 0,99	7.890	490	90	60	-	50	-	10
1,00 - 1,99	13.750	1.270	280	70	50	50	-	-
2,00 - 2,99	9.970	1.530	360	160	50	40	20	10
3,00 - 4,99	13.270	3.210	690	380	90	60	-	10
5,00 - 9,99	12.770	5.520	1.400	600	190	170	30	10
10,00 - 19,99	5.960	4.620	1.190	530	150	220	10	30
20,00 - 29,99	1.530	1.790	540	270	110	60	10	20
30,00 - 49,99	880	1.110	380	220	80	90	20	10
50,00 - 99,99	340	770	180	110	50	40	-	20
100,00 E OLTRE	280	270	140	110	30	100	60	50
PER FORMA DI CONDUZIONE								
CONDUZIONE DIRETTA DEL COLTIVATORE	66.500	16.960	4.140	2.170	710	750	130	110
-CON SOLO MANODOPERA FAMILIARE	62.360	15.130	3.660	1.890	580	540	50	50
-CON MANODOPERA FAMILIARE PREVALENTE	3.610	1.500	420	190	100	130	50	10
-CON MANODOPERA EXTRAFAMILIARE PREVALENTE	530	330	60	90	30	80	30	50
CONDUZIONE CON SALARIATI E/O COMPARTECIPANTI (IN ECONOMIA)	410	350	110	80	30	120	30	100
CONDUZIONE A COLONIA PARZIARIA APPODERATA (MEZZADRIA)	4.790	3.520	1.040	270	60	30	-	-
ALTRA FORMA DI CONDUZIONE	50	20	10	10	-	-	-	-
PER ZONA ALTIMETRICA								
MONTAGNA	-	-	-	-	-	-	-	-
COLLINA	71.750	20.850	5.300	2.530	800	900	160	210
PIANURA	-	-	-	-	-	-	-	-
T O T A L E	71.750	20.850	5.300	2.530	800	900	160	210

## B - CAPI

PER CLASSI DI SUPERFICIE TOTALE								
SENZA TERRENO AGRARIO	210	180	190	450	-	2.270	9.000	99.920
FINO A 0,49	6.020	1.010	450	260	-	1.500	-	-
0,50 - 0,99	9.640	2.000	1.300	1.810	-	9.730	-	22.050
1,00 - 1,99	17.740	5.330	3.820	1.890	2.920	6.710	-	-
2,00 - 2,99	13.930	5.950	4.760	5.070	3.750	7.430	12.020	14.390
3,00 - 4,99	19.460	13.000	9.130	11.430	5.840	10.890	-	42.000
5,00 - 9,99	19.880	22.620	18.690	17.270	12.260	34.490	18.900	15.500
10,00 - 19,99	9.790	20.000	16.320	14.280	9.770	50.380	5.830	51.290
20,00 - 29,99	2.500	8.040	7.130	7.450	6.830	11.450	5.020	37.220
30,00 - 49,99	1.550	5.220	5.090	6.440	5.370	18.880	14.980	10.570
50,00 - 99,99	590	3.720	2.310	3.180	3.740	5.270	-	26.060
100,00 E OLTRE	450	1.410	1.760	3.450	2.170	25.370	46.120	92.340
PER FORMA DI CONDUZIONE								
CONDUZIONE DIRETTA DEL COLTIVATORE	92.970	71.800	55.050	63.620	46.800	148.340	90.280	210.370
-CON SOLO MANODOPERA FAMILIARE	86.910	63.830	48.680	54.500	37.790	107.740	32.750	107.230
-CON MANODOPERA FAMILIARE PREVALENTE	5.200	6.640	5.600	6.220	7.090	27.120	35.300	10.760
-CON MANODOPERA EXTRAFAMILIARE PREVALENTE	860	1.330	770	2.900	1.920	13.480	22.230	92.380
CONDUZIONE CON SALARIATI E/O COMPARTECIPANTI (IN ECONOMIA)	710	1.650	1.410	2.260	2.030	32.260	21.590	200.970
CONDUZIONE A COLONIA PARZIARIA APPODERATA (MEZZADRIA)	8.020	14.970	14.320	6.850	3.820	3.770	-	-
ALTRA FORMA DI CONDUZIONE	60	60	190	250	-	-	-	-
PER ZONA ALTIMETRICA								
MONTAGNA	-	-	-	-	-	-	-	-
COLLINA	101.760	88.480	70.970	72.980	52.650	184.370	111.870	411.340
PIANURA	-	-	-	-	-	-	-	-
T O T A L E	101.760	88.480	70.970	72.980	52.650	184.370	111.870	411.340

## segue TAV. 18 - Aziende con suini per numero di capi e classe di superficie totale

## CENTRO - Pianura

CLASSI DI SUPERFICIE TOTALE Ettari	NUMERO DI CAPI							
	1 - 2	3 - 9	10 - 19	20 - 49	50 - 99	100 - 499	500 - 999	1.000 ed oltre

## A - AZIENDE

PER CLASSE DI SUPERFICIE TOTALE									
SENZA TERRENO AGRARIO	-	-	-	-	-	-	10	-	-
FINO A 0,49	270	10	-	-	-	-	-	-	-
0,50 - 0,99	420	30	-	-	-	-	-	-	-
1,00 - 1,99	990	100	-	-	-	-	-	-	-
2,00 - 2,99	870	90	10	-	10	-	-	-	-
3,00 - 4,99	1.070	240	20	10	-	10	-	-	-
5,00 - 9,99	1.440	280	50	10	-	30	20	-	-
10,00 - 19,99	850	360	20	20	-	-	-	-	-
20,00 - 29,99	130	140	30	10	-	10	-	-	-
30,00 - 49,99	40	60	-	-	-	-	10	-	-
50,00 - 99,99	30	20	-	-	-	-	10	-	-
100,00 E OLTRE	30	20	-	20	-	10	-	-	-
PER FORMA DI CONDUZIONE									
CONDUZIONE DIRETTA DEL COLTIVATORE	5.940	1.250	130	60	10	70	20	-	-
-CON SOLO MANODOPERA FAMILIARE	5.470	1.130	120	30	10	30	10	-	-
-CON MANODOPERA FAMILIARE PREVALENTE	450	70	10	20	-	40	10	-	-
-CON MANODOPERA EXTRAFAMILIARE PREVALENTE	20	50	-	10	-	-	-	-	-
CONDUZIONE CON SALARIATI E/O COMPARTICIPANTI (IN ECONOMIA)	20	30	-	-	-	10	10	-	-
CONDUZIONE A COLONIA PARZIARIA APPODERATA (MEZZADRIA)	180	70	-	10	-	-	-	-	-
ALTRA FORMA DI CONDUZIONE	-	-	-	-	-	-	-	-	-
PER ZONA ALTIMETRICA									
MONTAGNA	-	-	-	-	-	-	-	-	-
COLLINA	-	-	-	-	-	-	-	-	-
PIANURA	6.140	1.350	130	70	10	80	30	-	-
T O T A L E	6.140	1.350	130	70	10	80	30	-	-

## B - CAPI

PER CLASSE DI SUPERFICIE TOTALE									
SENZA TERRENO AGRARIO	-	-	-	-	-	1.800	-	-	-
FINO A 0,49	320	30	-	-	-	-	-	-	-
0,50 - 0,99	480	100	-	-	-	-	-	-	-
1,00 - 1,99	1.190	410	-	-	-	-	-	-	-
2,00 - 2,99	1.060	300	170	-	650	-	-	-	-
3,00 - 4,99	1.470	920	200	400	-	4.000	-	-	-
5,00 - 9,99	1.980	1.140	680	300	-	7.630	17.880	-	-
10,00 - 19,99	1.330	1.500	280	540	-	-	-	-	-
20,00 - 29,99	230	690	430	330	-	2.500	-	-	-
30,00 - 49,99	60	250	-	-	-	-	6.730	-	-
50,00 - 99,99	50	80	-	-	-	2.000	-	-	-
100,00 E OLTRE	40	80	-	420	-	4.330	-	-	-
PER FORMA DI CONDUZIONE									
CONDUZIONE DIRETTA DEL COLTIVATORE	7.950	5.140	1.760	1.660	650	17.930	17.880	-	-
-CON SOLO MANODOPERA FAMILIARE	7.330	4.700	1.660	840	650	5.920	9.630	-	-
-CON MANODOPERA FAMILIARE PREVALENTE	600	220	100	620	-	12.010	8.250	-	-
-CON MANODOPERA EXTRAFAMILIARE PREVALENTE	20	220	-	200	-	-	-	-	-
CONDUZIONE CON SALARIATI E/O COMPARTICIPANTI (IN ECONOMIA)	40	110	-	-	-	4.330	6.730	-	-
CONDUZIONE A COLONIA PARZIARIA APPODERATA (MEZZADRIA)	220	250	-	330	-	-	-	-	-
ALTRA FORMA DI CONDUZIONE	-	-	-	-	-	-	-	-	-
PER ZONA ALTIMETRICA									
MONTAGNA	-	-	-	-	-	-	-	-	-
COLLINA	-	-	-	-	-	-	-	-	-
PIANURA	8.210	5.500	1.760	1.990	650	22.260	24.610	-	-
T O T A L E	8.210	5.500	1.760	1.990	650	22.260	24.610	-	-

## segue TAV. 18 - Aziende con suini per numero di capi e classe di superficie totale

## SUD - Totale

CLASSI DI SUPERFICIE TOTALE	NUMERO DI CAPI							
	Ettari	1 - 2	3 - 9	10 - 19	20 - 49	50 - 99	100 - 499	500 - 999

## A - AZIENDE

PER CLASSE DI SUPERFICIE TOTALE									
SENZA TERRENO AGRARIO	400	250	200	100	30	20	10	-	-
FINO A 0,49	14.140	1.040	180	60	10	-	-	-	-
0,50 - 0,99	21.960	1.400	180	110	20	50	-	-	-
1,00 - 1,99	40.370	3.650	440	210	20	10	20	-	-
2,00 - 2,99	30.150	3.510	280	120	50	40	20	10	10
3,00 - 4,99	38.570	5.520	460	200	50	20	-	10	10
5,00 - 9,99	35.740	9.570	1.130	400	70	110	-	10	10
10,00 - 19,99	14.700	7.610	1.250	450	170	70	30	-	-
20,00 - 29,99	3.670	3.160	620	200	60	50	20	-	-
30,00 - 49,99	2.280	2.730	770	360	40	60	10	10	10
50,00 - 99,99	1.200	2.340	860	430	60	70	20	-	-
100,00 E OLTRE	630	1.240	850	530	110	30	-	-	30
PER FORMA DI CONDUZIONE									
CONDUZIONE DIRETTA DEL COLTIVATORE	200.270	40.400	6.950	3.010	640	480	110	40	40
-CON SOLO MANODOPERA FAMILIARE	171.040	32.280	5.160	2.190	370	280	50	20	20
-CON MANODOPERA FAMILIARE PREVALENTE	25.350	6.870	1.440	670	210	120	50	10	10
-CON MANODOPERA EXTRAFAMILIARE PREVALENTE	3.880	1.250	350	150	60	80	10	10	10
CONDUZIONE CON SALARIATI E/O COMPARTICIPANTI (IN ECONOMIA)	900	460	170	100	50	50	10	10	10
CONDUZIONE A COLONIA PARZIARIA APPODERATA (MEZZADRIA)	2.380	1.040	90	20	-	-	-	-	10
ALTRA FORMA DI CONDUZIONE	260	120	10	40	-	-	10	10	10
PER ZONA ALTIMETRICA									
MONTAGNA	79.810	13.210	1.720	660	150	170	50	-	-
COLLINA	111.010	25.080	4.760	2.040	370	290	60	60	60
PIANURA	12.990	3.730	740	470	170	70	20	10	10
T O T A L E	203.810	42.020	7.220	3.170	690	530	130	70	70

## B - CAPI

PER CLASSE DI SUPERFICIE TOTALE									
SENZA TERRENO AGRARIO	550	1.160	2.740	3.010	1.760	3.700	5.520	-	-
FINO A 0,49	17.180	4.190	2.180	1.340	770	-	-	-	-
0,50 - 0,99	27.160	5.540	2.390	3.220	1.510	9.050	-	-	-
1,00 - 1,99	51.790	18.780	5.180	6.020	1.110	2.730	11.200	-	-
2,00 - 2,99	39.690	13.970	3.270	3.440	3.440	11.090	10.800	16.580	16.580
3,00 - 4,99	53.120	22.610	5.510	5.310	3.010	4.230	-	10.170	10.170
5,00 - 9,99	52.830	39.010	18.140	10.730	4.500	19.220	-	11.270	11.270
10,00 - 19,99	23.040	32.470	15.900	12.280	11.130	13.420	15.150	-	-
20,00 - 29,99	5.930	15.150	7.950	5.460	4.100	12.350	10.040	-	-
30,00 - 49,99	3.620	13.480	9.480	9.390	2.670	15.200	5.300	10.000	10.000
50,00 - 99,99	2.060	12.630	10.890	12.910	3.740	19.850	11.040	-	-
100,00 E OLTRE	1.120	6.740	10.840	14.360	6.610	4.240	-	61.880	61.880
PER FORMA DI CONDUZIONE									
CONDUZIONE DIRETTA DEL COLTIVATORE	272.590	174.630	87.090	82.950	40.880	107.660	58.230	64.530	64.530
-CON SOLO MANODOPERA FAMILIARE	232.060	137.780	64.440	59.910	23.620	59.170	25.190	21.270	21.270
-CON MANODOPERA FAMILIARE PREVALENTE	35.310	30.990	18.550	18.780	13.630	27.530	28.040	33.090	33.090
-CON MANODOPERA EXTRAFAMILIARE PREVALENTE	5.220	5.860	4.100	4.260	3.630	20.960	5.000	10.170	10.170
CONDUZIONE CON SALARIATI E/O COMPARTICIPANTI (IN ECONOMIA)	1.350	2.330	2.230	2.790	3.470	7.420	5.300	14.790	14.790
CONDUZIONE A COLONIA PARZIARIA APPODERATA (MEZZADRIA)	3.780	4.040	1.050	550	-	-	-	14.000	14.000
ALTRA FORMA DI CONDUZIONE	370	730	100	1.180	-	-	5.520	16.580	16.580
PER ZONA ALTIMETRICA									
MONTAGNA	109.150	54.110	20.890	17.670	10.200	41.000	26.180	-	-
COLLINA	151.300	110.190	60.480	56.610	23.010	61.610	31.670	95.110	95.110
PIANURA	17.640	17.430	9.100	13.190	11.140	12.470	11.200	14.790	14.790
T O T A L E	278.090	181.730	90.470	87.470	44.350	115.080	69.050	109.900	109.900

## segue TAV. 18 - Aziende con suini per numero di capi e classe di superficie totale

## SUD - Montagna

CLASSI DI SUPERFICIE TOTALE Ettari	NUMERO DI CAPI							
	1 - 2	3 - 9	10 - 19	20 - 49	50 - 99	100 - 499	500 - 999	1.000 ed oltre
A - AZIENDE								
PER CLASSE DI SUPERFICIE TOTALE								
SENZA TERRENO AGRARIO	210	90	90	30	10	20	-	-
FINO A 0,49	4.510	190	10	10	-	-	-	-
0,50 - 0,99	7.050	450	20	10	10	10	-	-
1,00 - 1,99	14.570	840	140	30	-	-	-	-
2,00 - 2,99	11.800	1.010	70	30	30	30	10	-
3,00 - 4,99	15.970	1.840	80	40	-	10	-	-
5,00 - 9,99	15.970	3.630	360	110	10	30	-	-
10,00 - 19,99	6.750	2.760	300	110	50	20	-	-
20,00 - 29,99	1.530	970	170	10	-	10	20	-
30,00 - 49,99	810	730	160	50	10	40	10	-
50,00 - 99,99	390	430	150	130	10	-	10	-
100,00 E OLTRE	250	270	170	100	20	-	-	-
PER FORMA DI CONDUZIONE								
CONDUZIONE DIRETTA DEL COLTIVATORE	79.120	12.960	1.710	630	130	150	40	-
-CON SOLO MANODOPERA FAMILIARE	69.820	11.120	1.410	480	70	130	20	-
-CON MANODOPERA FAMILIARE PREVALENTE	7.870	1.520	240	110	60	10	20	-
-CON MANODOPERA EXTRAFAMILIARE PREVALENTE	1.430	320	60	40	-	10	-	-
CONDUZIONE CON SALARIATI E/O COMPARTECIPANTI (IN ECONOMIA)	280	90	10	20	20	20	10	-
CONDUZIONE A COLONIA PARZIARIA APPODERATA (MEZZADRIA)	330	150	-	-	-	-	-	-
ALTRA FORMA DI CONDUZIONE	80	10	-	10	-	-	-	-
PER ZONA ALTIMETRICA								
MONTAGNA	79.810	13.210	1.720	660	150	170	50	-
COLLINA	-	-	-	-	-	-	-	-
PIANURA	-	-	-	-	-	-	-	-
T O T A L E	79.810	13.210	1.720	660	150	170	50	-

## B - CAPI

PER CLASSE DI SUPERFICIE TOTALE								
SENZA TERRENO AGRARIO	300	470	1.310	620	760	3.700	-	-
FINO A 0,49	5.420	800	100	290	-	-	-	-
0,50 - 0,99	8.640	1.880	260	310	800	4.000	-	-
1,00 - 1,99	18.440	3.360	1.730	970	-	-	-	-
2,00 - 2,99	15.260	3.880	860	830	2.220	10.090	5.800	-
3,00 - 4,99	21.920	7.260	950	960	-	3.120	-	-
5,00 - 9,99	23.660	14.070	4.190	2.980	500	3.510	-	-
10,00 - 19,99	10.680	11.310	3.900	2.870	3.630	4.230	-	-
20,00 - 29,99	2.480	4.340	1.960	350	-	2.500	10.040	-
30,00 - 49,99	1.250	3.400	1.760	1.410	640	9.850	5.300	-
50,00 - 99,99	670	2.110	1.750	3.700	500	-	5.040	-
100,00 E OLTRE	430	1.230	2.120	2.380	1.150	-	-	-
PER FORMA DI CONDUZIONE								
CONDUZIONE DIRETTA DEL COLTIVATORE	108.090	53.010	20.770	16.750	8.810	38.090	20.880	-
-CON SOLO MANODOPERA FAMILIARE	95.260	45.000	17.160	12.810	4.430	33.350	10.040	-
-CON MANODOPERA FAMILIARE PREVALENTE	10.950	6.540	2.890	2.800	4.380	3.540	10.840	-
-CON MANODOPERA EXTRAFAMILIARE PREVALENTE	1.880	1.470	720	1.140	-	1.200	-	-
CONDUZIONE CON SALARIATI E/O COMPARTECIPANTI (IN ECONOMIA)	490	450	120	630	1.390	2.910	5.300	-
CONDUZIONE A COLONIA PARZIARIA APPODERATA (MEZZADRIA)	540	620	-	-	-	-	-	-
ALTRA FORMA DI CONDUZIONE	120	30	-	290	-	-	-	-
PER ZONA ALTIMETRICA								
MONTAGNA	109.150	54.110	20.890	17.670	10.200	41.000	26.180	-
COLLINA	-	-	-	-	-	-	-	-
PIANURA	-	-	-	-	-	-	-	-
T O T A L E	109.150	54.110	20.890	17.670	10.200	41.000	26.180	-



## segue TAV. 18 - Aziende con suini per numero di capi e classe di superficie totale

## SUD - Collina

CLASSI DI SUPERFICIE TOTALE Ettari	NUMERO DI CAPI							
	1 - 2	3 - 9	10 - 19	20 - 49	50 - 99	100 - 499	500 - 999	1.000 ed oltre

## A - AZIENDE

PER CLASSE DI SUPERFICIE TOTALE								
SENZA TERRENO AGRARIO	170	90	50	50	10	-	10	-
FINO A 0,49	8.330	720	160	50	10	-	-	-
0,50 - 0,99	12.870	800	140	80	-	30	-	-
1,00 - 1,99	22.820	2.440	240	160	20	-	10	-
2,00 - 2,99	16.620	2.160	160	60	10	10	10	10
3,00 - 4,99	20.780	3.300	310	140	40	10	-	10
5,00 - 9,99	17.950	5.080	650	220	40	80	-	10
10,00 - 19,99	7.270	4.210	850	300	70	30	20	-
20,00 - 29,99	1.840	1.970	390	170	50	30	-	-
30,00 - 49,99	1.320	1.750	550	260	10	20	-	10
50,00 - 99,99	710	1.690	640	230	30	70	10	-
100,00 E OLTRE	330	870	620	320	80	10	-	20
PER FORMA DI CONDUZIONE								
CONDUZIONE DIRETTA DEL COLTIVATORE	108.240	23.800	4.550	1.940	350	270	50	40
-CON SOLO MANODOPERA FAMILIARE	92.520	18.720	3.270	1.450	230	120	30	20
-CON MANODOPERA FAMILIARE PREVALENTE	13.670	4.370	1.030	390	80	80	20	10
-CON MANODOPERA EXTRAFAMILIARE PREVALENTE	2.050	710	250	100	40	70	-	10
CONDUZIONE CON SALARIATI E/O COMPARTICIPANTI (IN ECONOMIA)	570	290	110	50	20	20	-	-
CONDUZIONE A COLONIA PARZIARIA APPODERATA (MEZZADRIA)	2.030	890	90	20	-	-	-	10
ALTRA FORMA DI CONDUZIONE	170	100	10	30	-	-	10	10
PER ZONA ALTIMETRICA								
MONTAGNA	-	-	-	-	-	-	-	-
COLLINA	111.010	25.080	4.760	2.040	370	290	60	60
PIANURA	-	-	-	-	-	-	-	-
T O T A L E	111.010	25.080	4.760	2.040	370	290	60	60

## B - CAPI

PER CLASSE DI SUPERFICIE TOTALE								
SENZA TERRENO AGRARIO	220	390	700	1.730	500	-	5.520	-
FINO A 0,49	10.180	2.890	1.970	1.050	770	-	-	-
0,50 - 0,99	16.080	3.040	1.920	2.310	-	4.050	-	-
1,00 - 1,99	29.440	9.740	2.830	4.470	1.110	-	5.000	-
2,00 - 2,99	22.050	8.580	1.770	1.820	720	1.000	5.000	16.580
3,00 - 4,99	28.570	13.530	3.700	3.830	2.450	1.110	-	10.170
5,00 - 9,99	26.480	21.140	8.350	5.730	2.600	15.710	-	11.270
10,00 - 19,99	11.320	18.200	10.830	8.150	4.110	6.190	10.150	-
20,00 - 29,99	2.970	9.680	5.140	4.690	3.390	6.620	-	-
30,00 - 49,99	2.120	8.830	6.940	6.610	500	5.350	-	10.000
50,00 - 99,99	1.240	9.260	8.320	6.960	1.960	19.850	6.000	-
100,00 E OLTRE	610	4.910	8.010	9.260	4.900	1.730	-	47.090
PER FORMA DI CONDUZIONE								
CONDUZIONE DIRETTA DEL COLTIVATORE	146.990	104.720	57.890	53.910	21.640	58.520	26.150	64.530
-CON SOLO MANODOPERA FAMILIARE	125.070	81.410	41.440	39.710	14.810	21.000	15.150	21.270
-CON MANODOPERA FAMILIARE PREVALENTE	19.130	19.910	13.570	11.300	4.360	17.760	11.000	33.090
-CON MANODOPERA EXTRAFAMILIARE PREVALENTE	2.790	3.400	2.880	2.900	2.470	19.760	-	10.170
CONDUZIONE CON SALARIATI E/O COMPARTICIPANTI (IN ECONOMIA)	870	1.430	1.440	1.260	1.370	3.090	-	-
CONDUZIONE A COLONIA PARZIARIA APPODERATA (MEZZADRIA)	3.210	3.420	1.050	550	-	-	-	14.000
ALTRA FORMA DI CONDUZIONE	230	620	100	890	-	-	5.520	16.580
PER ZONA ALTIMETRICA								
MONTAGNA	-	-	-	-	-	-	-	-
COLLINA	151.300	110.190	60.480	56.610	23.010	61.610	31.670	95.110
PIANURA	-	-	-	-	-	-	-	-
T O T A L E	151.300	110.190	60.480	56.610	23.010	61.610	31.670	95.110

## segue TAV. 18 - Aziende con suini per numero di capi e classe di superficie totale

## SUD - Pianura

CLASSI DI SUPERFICIE TOTALE Ettari	NUMERO DI CAPI							
	1 - 2	3 - 9	10 - 19	20 - 49	50 - 99	100 - 499	500 - 999	1.000 ed oltre

## A - AZIENDE

PER CLASSE DI SUPERFICIE TOTALE									
SENZA TERRENO AGRARIO	20	70	60	20	10	-	-	-	-
FINO A 0,49	1.300	130	10	-	-	-	-	-	-
0,50 - 0,99	2.040	150	20	20	10	-	-	-	-
1,00 - 1,99	2.980	370	60	20	-	10	10	-	-
2,00 - 2,99	1.730	340	50	30	10	-	-	-	-
3,00 - 4,99	1.820	380	70	20	10	-	-	-	-
5,00 - 9,99	1.820	860	120	70	20	-	-	-	-
10,00 - 19,99	680	640	100	40	50	20	10	-	-
20,00 - 29,99	300	220	60	20	10	10	-	-	-
30,00 - 49,99	150	250	60	50	20	-	-	-	-
50,00 - 99,99	100	220	70	70	20	-	-	-	-
100,00 E OLTRE	50	100	60	110	10	20	-	-	10
PER FORMA DI CONDUZIONE									
CONDUZIONE DIRETTA DEL COLTIVATORE	12.910	3.640	690	440	160	60	20	-	-
-CON SOLO MANODOPERA FAMILIARE	8.700	2.440	480	260	70	30	-	-	-
-CON MANODOPERA FAMILIARE PREVALENTE	3.810	980	170	170	70	30	10	-	-
-CON MANODOPERA EXTRAFAMILIARE PREVALENTE	400	220	40	10	20	-	10	-	-
CONDUZIONE CON SALARIATI E/O COMPARTECIPANTI (IN ECONOMIA)	50	80	50	30	10	10	-	-	10
CONDUZIONE A COLONIA PARZIARIA APPODERATA (MEZZADRIA)	20	-	-	-	-	-	-	-	-
ALTRA FORMA DI CONDUZIONE	10	10	-	-	-	-	-	-	-
PER ZONA ALTIMETRICA									
MONTAGNA	-	-	-	-	-	-	-	-	-
COLLINA	-	-	-	-	-	-	-	-	-
PIANURA	12.990	3.730	740	470	170	70	20	-	10
T O T A L E	12.990	3.730	740	470	170	70	20	-	10

## B - CAPI

PER CLASSE DI SUPERFICIE TOTALE									
SENZA TERRENO AGRARIO	30	300	730	660	500	-	-	-	-
FINO A 0,49	1.580	500	110	-	-	-	-	-	-
0,50 - 0,99	2.440	620	210	600	710	1.000	-	-	-
1,00 - 1,99	3.910	1.680	620	580	-	2.730	6.200	-	-
2,00 - 2,99	2.380	1.510	640	790	500	-	-	-	-
3,00 - 4,99	2.630	1.820	860	520	560	-	-	-	-
5,00 - 9,99	2.690	3.800	1.600	2.020	1.400	-	-	-	-
10,00 - 19,99	1.040	2.960	1.170	1.260	3.390	3.000	5.000	-	-
20,00 - 29,99	460	1.130	850	420	710	3.230	-	-	-
30,00 - 49,99	250	1.250	780	1.370	1.530	-	-	-	-
50,00 - 99,99	150	1.260	820	2.250	1.280	-	-	-	-
100,00 E OLTRE	80	600	710	2.720	560	2.510	-	-	14.790
PER FORMA DI CONDUZIONE									
CONDUZIONE DIRETTA DEL COLTIVATORE	17.510	16.900	8.430	12.290	10.430	11.050	11.200	-	-
-CON SOLO MANODOPERA FAMILIARE	11.730	11.370	5.840	7.390	4.380	4.820	-	-	-
-CON MANODOPERA FAMILIARE PREVALENTE	5.230	4.540	2.090	4.680	4.890	6.230	6.200	-	-
-CON MANODOPERA EXTRAFAMILIARE PREVALENTE	550	990	500	220	1.160	-	5.000	-	-
CONDUZIONE CON SALARIATI E/O COMPARTECIPANTI (IN ECONOMIA)	80	450	670	900	710	1.420	-	-	14.790
CONDUZIONE A COLONIA PARZIARIA APPODERATA (MEZZADRIA)	30	-	-	-	-	-	-	-	-
ALTRA FORMA DI CONDUZIONE	20	80	-	-	-	-	-	-	-
PER ZONA ALTIMETRICA									
MONTAGNA	-	-	-	-	-	-	-	-	-
COLLINA	-	-	-	-	-	-	-	-	-
PIANURA	17.640	17.430	9.100	13.190	11.140	12.470	11.200	-	14.790
T O T A L E	17.640	17.430	9.100	13.190	11.140	12.470	11.200	-	14.790

**TAV. 19 - Aziende che utilizzano i principali mezzi meccanici di uso agricolo per classe di superficie agricola utilizzata (SAU)**

ITALIA - Totale

MEZZI MECCANICI	CLASSI DI SUPERFICIE AGRICOLA UTILIZZATA (SAU) (ettari)								
	Senza superficie agricola utilizzata	Fino a 0,99	1,00 1,99	2,00 4,99	5,00 9,99	10,00 19,99	20,00 49,99	50,00 99,99	100,00 ed oltre
<b>A - AZIENDE</b>									
TRATTRICI	7.870	388.920	330.280	471.100	266.160	147.140	77.580	20.040	11.380
DI POTENZA INFERIORE									
A 25 KW (34 CV)	1.230	118.800	88.010	113.040	55.770	28.480	15.070	3.880	2.550
DA 25 KW (34 CV) A MENO									
DI 40 KW (54 CV)	1.900	115.790	107.440	175.040	105.210	60.640	31.810	8.060	5.190
DA 40 KW (54 CV) A MENO									
DI 60 KW (82 CV)	3.020	108.600	103.650	168.010	123.630	83.640	48.040	13.550	8.070
DA 60 KW (82 CV) A MENO									
DI 80 KW (109 CV)	1.680	42.380	38.490	57.060	42.300	34.420	28.110	9.080	5.990
DI 80 KW (109 CV) E OLTRE	740	17.510	17.540	27.330	19.680	16.920	14.850	5.920	4.360
MOTOCOLTIVATORI, MOTOZAPPE MOTOPRESATRICI E MOTOPALCIATRICI	3.990	536.170	331.340	405.100	204.960	103.500	47.880	11.830	6.580
APPARECCHI MECCANICI PER LA IRRORAZIONE E PER LA LOTTA CONTRO I PARASSITI E LE ERBE INFESTANTI	3.320	160.390	118.900	167.920	104.390	64.760	36.440	10.260	6.040
MACCHINE PER LA CONCIMAZIONE	-	38.030	41.790	84.220	82.040	64.560	40.660	11.520	6.700
RACCOGLITRICI - TRINCIATRICI	-	14.170	20.380	50.370	51.040	40.830	24.670	6.770	4.020
TREBBIATRICI	-	36.780	44.710	71.070	39.230	18.430	7.330	1.510	750
MIETITREBBIATRICI	-	106.190	133.890	231.720	155.940	96.200	53.060	14.160	7.850
MACCHINE PER LA RACCOLTA COMPLETAMENTE MECCANIZZATA DELLA PATATA	-	600	1.200	2.600	1.580	860	390	30	100
MACCHINE PER LA RACCOLTA COMPLETAMENTE MECCANIZZATA DELLA BARBABIETOLA DA ZUCCHERO	-	1.610	4.450	14.420	16.730	12.580	6.750	1.500	960
MACCHINE PER LA RACCOLTA DELLA FRUTTA	-	300	750	2.330	2.590	1.690	930	320	230
AUTOMEZZI PER TRASPORTO MERCI	1.600	114.740	90.970	123.230	66.500	35.250	20.500	5.760	4.530
ALTRI	6.880	133.430	94.380	143.200	95.830	59.720	31.800	7.940	4.380
TOTALE DELLE AZIENDE CHE UTILIZZANO MEZZI MECCANICI	14.630	824.780	510.500	608.410	300.510	156.980	81.130	20.880	11.900
<b>B - MEZZI IN PROPRIETA'</b>									
TRATTRICI	3.010	81.390	115.510	274.030	246.390	195.490	140.980	52.450	46.120
DI POTENZA INFERIORE									
A 25 KW (34 CV)	720	47.270	52.840	83.970	48.150	26.820	14.950	4.590	3.850
DA 25 KW (34 CV) A MENO									
DI 40 KW (54 CV)	800	21.540	38.640	105.630	85.430	57.110	33.300	10.700	9.090
DA 40 KW (54 CV) A MENO									
DI 60 KW (82 CV)	790	9.540	19.220	67.220	86.690	78.100	53.830	19.550	16.510
DA 60 KW (82 CV) A MENO									
DI 80 KW (109 CV)	470	2.210	3.900	14.280	21.480	26.060	26.690	11.260	10.010
DI 80 KW (109 CV) E OLTRE	230	830	910	2.930	4.640	7.400	12.210	6.350	6.660
MOTOCOLTIVATORI, MOTOZAPPE MOTOPRESATRICI E MOTOPALCIATRICI	1.750	320.910	252.600	369.280	218.510	120.290	58.240	15.820	10.790
APPARECCHI MECCANICI PER LA IRRORAZIONE E PER LA LOTTA CONTRO I PARASSITI E LE ERBE INFESTANTI	900	80.170	65.340	105.810	73.340	51.370	33.280	11.790	9.200
MACCHINE PER LA CONCIMAZIONE	-	2.490	5.280	28.460	50.050	52.030	39.460	14.290	10.590
RACCOGLITRICI - TRINCIATRICI	-	800	2.230	15.110	29.460	32.880	23.990	7.140	5.180
TREBBIATRICI	-	700	800	1.970	2.120	1.990	1.120	370	290
MIETITREBBIATRICI	-	1.080	1.330	2.870	3.260	4.520	6.610	3.980	3.730
MACCHINE PER LA RACCOLTA COMPLETAMENTE MECCANIZZATA DELLA PATATA	-	230	120	360	770	510	250	20	110
MACCHINE PER LA RACCOLTA COMPLETAMENTE MECCANIZZATA DELLA BARBABIETOLA DA ZUCCHERO	-	-	40	320	860	1.240	1.300	580	670
MACCHINE PER LA RACCOLTA DELLA FRUTTA	-	130	570	1.930	2.290	1.830	1.180	670	660
AUTOMEZZI PER TRASPORTO MERCI	1.110	42.650	35.240	47.510	25.600	16.200	12.260	4.510	4.900

segue TAV. 19 - Aziende che utilizzano i principali mezzi meccanici di uso agricolo  
per classe di superficie agricola utilizzata (SAU)

ITALIA - Montagna

MEZZI MECCANICI	CLASSI DI SUPERFICIE AGRICOLA UTILIZZATA (SAU) (ettari)								
	Senza superficie agricola utilizzata	Fino a 0,99	1,00 — 1,99	2,00 — 4,99	5,00 — 9,99	10,00 — 19,99	20,00 — 49,99	50,00 — 99,99	100,00 ed oltre
<b>A - AZIENDE</b>									
TRATTRICI	1.020	58.100	53.600	82.250	46.520	23.540	10.710	2.540	1.870
DI POTENZA INFERIORE									
A 25 KW (34 CV)	250	17.200	12.960	17.170	7.740	3.030	1.120	280	270
DA 25 KW (34 CV) A MENO									
DI 40 KW (54 CV)	340	18.590	17.720	29.630	17.350	8.550	3.690	710	650
DA 40 KW (54 CV) A MENO									
DI 60 KW (82 CV)	370	18.010	18.770	30.460	20.210	11.510	5.710	1.470	1.060
DA 60 KW (82 CV) A MENO									
DI 80 KW (109 CV)	90	4.310	4.860	8.180	5.700	3.960	2.770	710	640
DI 80 KW (109 CV) E OLTRE	30	570	650	1.580	890	700	650	240	310
MOTOCOLTIVATORI, MOTOZAPPE MOTOFRESATRICI E MOTOFALCIATRICI	380	83.280	59.700	86.410	47.820	21.650	8.490	1.660	1.260
APPARECCHI MECCANICI PER LA IRRORAZIONE E PER LA LOTTA CONTRO I PARASSITI E LE ERBE INFESTANTI	40	17.470	10.810	13.440	6.190	2.630	1.260	410	370
MACCHINE PER LA CONCIMAZIONE	-	1.210	1.990	5.610	6.120	4.940	2.830	870	750
RACCOGLITRICI - TRINCIATRICI	-	2.410	4.340	12.030	11.320	8.090	3.890	760	740
TREBBIATRICI	-	10.820	13.420	20.610	12.100	5.730	2.040	330	230
MIETITREBBIATRICI	-	12.730	16.540	28.760	17.640	9.680	4.890	1.230	860
MACCHINE PER LA RACCOLTA COMPLETAMENTE MECCANIZZATA DELLA PATATA	-	260	890	1.840	680	140	50	10	30
MACCHINE PER LA RACCOLTA COMPLETAMENTE MECCANIZZATA DELLA BARBABIETOLA DA ZUCCHERO	-	230	910	1.660	650	160	20	10	10
MACCHINE PER LA RACCOLTA DELLA FRUTTA	-	30	190	390	180	70	10	20	-
AUTOMEZZI PER TRASPORTO MERCI	360	13.170	10.050	14.530	7.260	3.450	1.900	630	700
ALTRI	1.930	21.290	15.950	27.580	18.360	9.260	3.900	830	780
TOTALE DELLE AZIENDE CHE UTILIZZANO MEZZI MECCANICI	2.990	133.580	90.060	121.180	61.270	28.110	12.290	2.860	2.190
<b>B - MEZZI IN PROPRIETA'</b>									
TRATTRICI	490	12.330	17.090	40.840	34.070	22.130	12.570	3.670	3.780
DI POTENZA INFERIORE									
A 25 KW (34 CV)	190	7.180	7.450	12.860	6.290	2.540	950	340	260
DA 25 KW (34 CV) A MENO									
DI 40 KW (54 CV)	130	3.260	5.770	15.730	12.660	7.190	3.560	750	880
DA 40 KW (54 CV) A MENO									
DI 60 KW (82 CV)	110	1.620	3.320	10.090	11.970	9.220	5.200	1.670	1.470
DA 60 KW (82 CV) A MENO									
DI 80 KW (109 CV)	50	260	500	1.910	2.740	2.770	2.290	650	800
DI 80 KW (109 CV) E OLTRE	10	10	50	250	410	410	570	260	370
MOTOCOLTIVATORI, MOTOZAPPE MOTOFRESATRICI E MOTOFALCIATRICI	340	53.180	48.680	81.520	50.730	25.200	10.160	2.020	1.660
APPARECCHI MECCANICI PER LA IRRORAZIONE E PER LA LOTTA CONTRO I PARASSITI E LE ERBE INFESTANTI	30	11.640	8.250	11.390	5.340	2.230	1.200	430	410
MACCHINE PER LA CONCIMAZIONE	-	180	560	2.560	4.470	3.950	2.730	890	920
RACCOGLITRICI - TRINCIATRICI	-	260	830	4.430	7.010	6.460	3.720	660	940
TREBBIATRICI	-	190	210	600	1.040	1.020	390	100	40
MIETITREBBIATRICI	-	80	160	370	280	420	340	90	190
MACCHINE PER LA RACCOLTA COMPLETAMENTE MECCANIZZATA DELLA PATATA	-	30	20	140	260	30	30	-	30
MACCHINE PER LA RACCOLTA COMPLETAMENTE MECCANIZZATA DELLA BARBABIETOLA DA ZUCCHERO	-	-	10	40	150	20	10	20	-
MACCHINE PER LA RACCOLTA DELLA FRUTTA	-	20	190	370	180	110	10	20	-
AUTOMEZZI PER TRASPORTO MERCI	180	5.370	4.290	6.910	3.890	2.190	1.430	540	780

segue TAV. 19 - Aziende che utilizzano i principali mezzi meccanici di uso agricolo  
per classe di superficie agricola utilizzata (SAU)

ITALIA - Collina

MEZZI MECCANICI	CLASSI DI SUPERFICIE AGRICOLA UTILIZZATA (SAU) (ettari)								
	Senza superficie agricola utilizzata	Fino a 0,99	1,00 — 1,99	2,00 — 4,99	5,00 — 9,99	10,00 — 19,99	20,00 — 49,99	50,00 — 99,99	100,00 ed oltre
<b>A - AZIENDE</b>									
TRATTRICI	2.010	184.390	164.950	238.980	126.890	68.110	36.160	9.530	5.820
DI POTENZA INFERIORZ									
A 25 KW (34 CV)	520	59.820	42.010	50.460	21.380	9.290	4.920	1.200	970
DA 25 KW (34 CV) A MENO									
DI 40 KW (54 CV)	550	61.100	57.710	90.330	48.960	25.820	12.720	3.380	2.400
DA 40 KW (54 CV) A MENO									
DI 60 KW (82 CV)	710	51.620	54.140	88.820	58.800	37.700	21.280	6.030	3.960
DA 60 KW (82 CV) A MENO									
DI 80 KW (109 CV)	270	12.390	14.700	24.580	17.600	13.340	10.680	3.480	2.770
DI 80 KW (109 CV) E OLTRE	110	3.470	3.880	6.850	5.250	4.790	3.950	1.740	1.990
MOTOCOLTIVATORI, MOTOZAPPE MOTOPRESATRICI E MOTOPALCIATRICI	1.040	270.790	163.220	197.840	91.030	43.990	19.460	4.760	2.800
APPARECCHI MECCANICI PER LA IRRORAZIONE E PER LA LOTTA CONTRO I PARASSITI E LE ERBE INFESTANTI	320	71.610	54.150	75.830	44.640	25.870	13.540	3.870	2.790
MACCHINE PER LA CONCIMAZIONE	-	8.000	11.700	28.090	28.680	23.010	15.170	4.450	3.040
RACCOGLITRICI - TRINCIATRICI	-	5.900	8.610	21.270	19.130	14.070	8.600	2.370	1.610
TREBBIATRICI	-	19.240	25.380	41.750	21.090	9.160	3.440	670	320
MIETITREBBIATRICI	-	39.960	60.180	115.520	73.450	43.810	24.030	6.380	3.980
MACCHINE PER LA RACCOLTA COMPLETAMENTE MECCANIZZATA DELLA PATATA	-	130	50	100	130	150	80	-	10
MACCHINE PER LA RACCOLTA COMPLETAMENTE MECCANIZZATA DELLA BARBABIETOLA DA ZUCCHERO	-	200	880	3.450	3.790	2.220	1.030	310	240
MACCHINE PER LA RACCOLTA DELLA FRUTTA	-	50	220	320	290	300	130	70	50
AUTOMEZZI PER TRASPORTO MERCI	650	50.060	43.680	64.290	33.000	17.330	10.280	3.130	2.380
ALTRI	2.240	51.620	37.620	56.990	35.970	21.050	11.320	2.710	1.710
TOTALE DELLE AZIENDE CHE UTILIZZANO MEZZI MECCANICI	4.490	412.490	259.010	307.590	140.830	72.070	37.750	9.980	6.020
<b>B - MEZZI IN PROPRIETA'</b>									
TRATTRICI	880	38.540	53.600	122.610	102.600	75.800	51.600	18.620	19.460
DI POTENZA INFERIORE									
A 25 KW (34 CV)	260	22.160	23.840	34.270	17.170	7.820	4.390	1.200	1.460
DA 25 KW (34 CV) A MENO									
DI 40 KW (54 CV)	210	10.630	18.790	51.270	38.670	23.600	12.580	4.160	3.800
DA 40 KW (54 CV) A MENO									
DI 60 KW (82 CV)	270	4.610	8.920	30.250	37.040	32.920	22.230	7.910	7.510
DA 60 KW (82 CV) A MENO									
DI 80 KW (109 CV)	80	840	1.770	6.090	8.180	9.340	9.330	3.790	3.960
DI 80 KW (109 CV) E OLTRE	60	300	280	730	1.540	2.120	3.070	1.560	2.730
MOTOCOLTIVATORI, MOTOZAPPE MOTOPRESATRICI E MOTOPALCIATRICI	580	163.560	123.350	176.220	95.040	48.550	22.050	5.950	4.140
APPARECCHI MECCANICI PER LA IRRORAZIONE E PER LA LOTTA CONTRO I PARASSITI E LE ERBE INFESTANTI	140	39.130	32.420	50.060	32.770	20.810	11.930	4.210	3.920
MACCHINE PER LA CONCIMAZIONE	-	690	1.780	9.000	16.050	17.010	12.580	4.430	4.000
RACCOGLITRICI - TRINCIATRICI	-	220	600	4.660	8.790	9.530	6.970	2.060	1.830
TREBBIATRICI	-	340	380	1.050	840	700	410	110	160
MIETITREBBIATRICI	-	360	410	1.360	1.630	1.970	3.140	1.600	1.780
MACCHINE PER LA RACCOLTA COMPLETAMENTE MECCANIZZATA DELLA PATATA	-	110	30	40	80	110	60	-	20
MACCHINE PER LA RACCOLTA COMPLETAMENTE MECCANIZZATA DELLA BARBABIETOLA DA ZUCCHERO	-	-	10	70	200	270	180	130	80
MACCHINE PER LA RACCOLTA DELLA FRUTTA	-	50	180	280	310	310	90	130	200
AUTOMEZZI PER TRASPORTO MERCI	450	16.630	14.650	20.560	10.600	6.960	5.810	2.240	2.230

*segue TAV. 19 - Aziende che utilizzano i principali mezzi meccanici di uso agricolo  
per classe di superficie agricola utilizzata (SAU)*

ITALIA - Pianura

MEZZI MECCANICI	CLASSI DI SUPERFICIE AGRICOLA UTILIZZATA (SAU) (ettari)								
	Senza superficie agricola utilizzata	Fino a 0,99	1,00 — 1,99	2,00 — 4,99	5,00 — 9,99	10,00 — 19,99	20,00 — 49,99	50,00 — 99,99	100,00 ed oltre
<b>A - AZIENDE</b>									
TRATTRICI	4.880	146.430	111.730	149.870	92.750	55.490	30.710	7.970	3.690
DI POTENZA INFERIORE									
A 25 KW (34 CV)	460	41.780	33.040	45.410	26.650	16.160	8.970	2.400	1.310
DA 25 KW (34 CV) A MENO									
DI 40 KW (54 CV)	1.010	36.100	32.010	55.080	38.900	26.270	15.400	3.970	2.140
DA 40 KW (54 CV) A MENO									
DI 60 KW (82 CV)	1.940	38.970	30.740	48.730	44.620	34.430	21.050	6.050	3.050
DA 60 KW (82 CV) A MENO									
DI 80 KW (109 CV)	1.320	25.680	18.930	24.300	19.000	17.120	14.660	4.890	2.580
DI 80 KW (109 CV) E OLTRE	600	13.470	13.010	18.900	13.540	11.430	10.250	3.940	2.060
MOTOCOLTIVATORI, MOTOZAPPE MOTOPRESATRICI E MOTOPALCIATRICI	2.570	182.100	108.420	120.850	66.110	37.860	19.930	5.410	2.520
APPARECCHI MECCANICI PER LA IRRORAZIONE E PER LA LOTTA CONTRO I PARASSITI E LE ERBE INFESTANTI	2.960	71.310	53.940	78.650	53.560	36.260	21.640	5.980	2.880
MACCHINE PER LA CONCIMAZIONE	-	28.820	28.100	50.520	47.240	36.610	22.660	6.200	2.910
RACCOGLITRICI - TRINCIATRICI	-	5.860	7.430	17.070	20.590	18.670	12.180	3.640	1.670
TREBBIATRICI	-	6.720	5.910	8.710	6.040	3.540	1.850	510	200
MIETITREBBIATRICI	-	53.600	57.170	87.440	64.850	42.710	24.140	6.550	3.010
MACCHINE PER LA RACCOLTA COMPLETAMENTE MECCANIZZATA DELLA PATATA	-	210	260	660	770	570	260	20	60
MACCHINE PER LA RACCOLTA COMPLETAMENTE MECCANIZZATA DELLA BARBABIETOLA DA ZUCCHERO	-	1.180	2.660	9.310	12.290	10.200	5.700	1.180	710
MACCHINE PER LA RACCOLTA DELLA FRUTTA	-	220	340	1.620	2.120	1.320	790	230	180
AUTOMEZZI PER TRASPORTO MERCI	590	51.510	37.240	44.410	26.240	14.470	8.320	2.000	1.450
ALTRI	2.710	60.520	40.810	58.630	41.500	29.410	16.580	4.400	1.890
TOTALE DELLE AZIENDE CHE UTILIZZANO MEZZI MECCANICI	7.150	278.710	161.430	179.640	98.410	56.800	31.090	8.040	3.690
<b>B - MEZZI IN PROPRIETA'</b>									
TRATTRICI	1.640	30.520	44.820	110.580	109.720	97.560	76.810	30.160	22.880
DI POTENZA INFERIORE									
A 25 KW (34 CV)	270	17.930	21.550	36.840	24.690	16.460	9.610	3.050	2.130
DA 25 KW (34 CV) A MENO									
DI 40 KW (54 CV)	460	7.650	14.080	38.630	34.100	26.320	17.160	5.790	4.410
DA 40 KW (54 CV) A MENO									
DI 60 KW (82 CV)	410	3.310	6.980	26.880	37.680	35.960	26.400	9.970	7.530
DA 60 KW (82 CV) A MENO									
DI 80 KW (109 CV)	340	1.110	1.630	6.280	10.560	13.950	15.070	6.820	5.250
DI 80 KW (109 CV) E OLTRE	160	520	580	1.950	2.690	4.870	8.570	4.530	3.560
MOTOCOLTIVATORI, MOTOZAPPE MOTOPRESATRICI E MOTOPALCIATRICI	830	104.170	80.570	111.540	72.740	46.540	26.030	7.850	4.990
APPARECCHI MECCANICI PER LA IRRORAZIONE E PER LA LOTTA CONTRO I PARASSITI E LE ERBE INFESTANTI	730	29.400	24.670	44.360	35.230	28.330	20.150	7.150	4.870
MACCHINE PER LA CONCIMAZIONE	-	1.620	2.940	16.900	29.530	31.070	24.150	8.970	5.670
RACCOGLITRICI - TRINCIATRICI	-	320	800	6.020	13.660	16.890	13.300	4.420	2.410
TREBBIATRICI	-	170	210	320	240	270	320	160	90
MIETITREBBIATRICI	-	640	760	1.140	1.350	2.130	3.130	2.290	1.760
MACCHINE PER LA RACCOLTA COMPLETAMENTE MECCANIZZATA DELLA PATATA	-	90	70	180	430	370	160	20	60
MACCHINE PER LA RACCOLTA COMPLETAMENTE MECCANIZZATA DELLA BARBABIETOLA DA ZUCCHERO	-	-	20	210	510	950	1.110	430	590
MACCHINE PER LA RACCOLTA DELLA FRUTTA	-	60	200	1.280	1.800	1.410	1.080	520	460
AUTOMEZZI PER TRASPORTO MERCI	480	20.650	16.300	20.040	11.110	7.050	5.020	1.730	1.890

segue TAV. 19 - Aziende che utilizzano i principali mezzi meccanici di uso agricolo  
per classe di superficie agricola utilizzata (SAU)

## NORD - Totale

MEZZI MECCANICI	CLASSI DI SUPERFICIE AGRICOLA UTILIZZATA (SAU) (ettari)								
	Senza superficie agricola utilizzata	Fino a 0,99	1,00 — 1,99	2,00 — 4,99	5,00 — 9,99	10,00 — 19,99	20,00 — 49,99	50,00 — 99,99	100,00 ed oltre
<b>A - AZIENDE</b>									
TRATTRICI	7.010	135.400	109.840	168.950	106.940	63.090	30.230	6.820	2.890
DI POTENZA INFERIORE									
A 25 KW (34 CV)	1.000	33.880	31.520	49.960	30.550	18.080	9.110	2.320	1.220
DA 25 KW (34 CV) A MENO									
DI 40 KW (54 CV)	1.750	34.510	33.230	69.750	50.240	31.770	16.280	3.600	1.670
DA 40 KW (54 CV) A MENO									
DI 60 KW (82 CV)	2.690	37.980	30.520	54.490	53.220	40.580	22.140	5.500	2.310
DA 60 KW (82 CV) A MENO									
DI 80 KW (109 CV)	1.530	25.570	19.020	25.170	19.440	19.150	15.430	4.540	2.040
DI 80 KW (109 CV) E OLTRE	690	13.910	13.570	20.030	14.350	12.850	10.900	3.720	1.700
MOTOCOLTIVATORI, MOTOZAPPE MOTOPRESATRICI E MOTOPALCIATRICI	3.610	154.350	106.340	157.480	93.110	51.740	23.500	5.430	2.430
APPARECCHI MECCANICI PER LA IRRORAZIONE E PER LA LOTTA CONTRO I PARASSITI E LE ERBE INFESTANTI	3.270	80.550	57.260	88.600	59.010	39.040	20.670	5.080	2.140
MACCHINE PER LA CONCIMAZIONE	-	30.470	29.860	53.610	51.520	41.990	23.640	5.770	2.300
RACCOGLITRICI - TRINCIATRICI	-	9.570	13.290	34.000	35.920	28.960	16.470	3.880	1.770
TREBBIATRICI	-	6.720	8.700	17.890	14.090	7.460	2.580	490	170
MIETITREBBIATRICI	-	48.850	52.170	85.020	63.950	44.180	22.990	5.520	2.080
MACCHINE PER LA RACCOLTA COMPLETAMENTE MECCANIZZATA DELLA PATATA	-	90	190	730	920	720	330	10	70
MACCHINE PER LA RACCOLTA COMPLETAMENTE MECCANIZZATA DELLA BARBABIETOLA DA ZUCCHERO	-	1.160	2.520	8.790	11.660	9.990	5.280	1.060	620
MACCHINE PER LA RACCOLTA DELLA FRUTTA	-	190	610	2.200	2.530	1.640	850	260	170
AUTOMEZZI PER TRASPORTO MERCI	1.040	19.170	15.090	23.980	17.290	11.660	6.080	1.330	1.110
ALTRI	6.240	78.680	55.990	89.860	62.710	39.520	19.510	4.470	1.830
TOTALE DELLE AZIENDE CHE UTILIZZANO MEZZI MECCANICI	12.730	247.310	151.330	205.830	118.090	66.580	31.300	7.080	3.120
<b>B - MEZZI IN PROPRIETA'</b>									
TRATTRICI	2.530	36.580	57.300	148.980	143.860	120.390	84.200	29.460	19.250
DI POTENZA INFERIORE									
A 25 KW (34 CV)	580	21.000	26.470	46.680	29.950	19.010	10.130	3.090	2.080
DA 25 KW (34 CV) A MENO									
DI 40 KW (54 CV)	730	10.280	20.020	58.570	49.060	33.810	19.020	5.520	3.530
DA 40 KW (54 CV) A MENO									
DI 60 KW (82 CV)	620	3.920	8.880	34.970	49.810	45.500	29.490	9.750	6.140
DA 60 KW (82 CV) A MENO									
DI 80 KW (109 CV)	390	890	1.460	6.880	12.040	16.490	16.410	6.680	4.410
DI 80 KW (109 CV) E OLTRE	210	490	470	1.880	3.000	5.580	9.150	4.420	3.090
MOTOCOLTIVATORI, MOTOZAPPE MOTOPRESATRICI E MOTOPALCIATRICI	1.540	115.340	98.580	170.430	113.700	67.510	32.130	8.220	4.660
APPARECCHI MECCANICI PER LA IRRORAZIONE E PER LA LOTTA CONTRO I PARASSITI E LE ERBE INFESTANTI	600	40.730	32.430	59.800	44.430	32.800	20.470	6.450	3.830
MACCHINE PER LA CONCIMAZIONE	-	1.800	3.720	20.930	37.150	37.950	26.450	8.860	4.850
RACCOGLITRICI - TRINCIATRICI	-	650	1.920	13.100	24.590	27.180	18.440	4.880	2.640
TREBBIATRICI	-	150	170	740	1.080	1.170	560	170	50
MIETITREBBIATRICI	-	490	410	940	1.310	2.290	3.460	2.150	1.280
MACCHINE PER LA RACCOLTA COMPLETAMENTE MECCANIZZATA DELLA PATATA	-	30	60	200	510	480	210	10	70
MACCHINE PER LA RACCOLTA COMPLETAMENTE MECCANIZZATA DELLA BARBABIETOLA DA ZUCCHERO	-	-	20	180	470	990	1.040	410	480
MACCHINE PER LA RACCOLTA DELLA FRUTTA	-	100	540	1.850	2.260	1.790	1.120	580	450
AUTOMEZZI PER TRASPORTO MERCI	760	8.550	8.280	13.010	9.740	7.180	4.680	1.270	1.680

segue TAV. 19 - Aziende che utilizzano i principali mezzi meccanici di uso agricolo  
per classe di superficie agricola utilizzata (SAU)

## NORD - Montagna

MEZZI MECCANICI	CLASSI DI SUPERFICIE AGRICOLA UTILIZZATA (SAU) (ettari)								
	Senza superficie agricola utilizzata	Fino a 0,99	1,00 — 1,99	2,00 — 4,99	5,00 — 9,99	10,00 — 19,99	20,00 — 49,99	50,00 — 99,99	100,00 ed oltre
<b>A - AZIENDE</b>									
TRATTRICI	760	16.200	15.400	28.460	17.750	8.740	3.340	580	630
DI POTENZA INFERIORE									
A 25 KW (34 CV)	170	6.590	5.710	9.020	4.780	1.840	560	150	190
DA 25 KW (34 CV) A MENO									
DI 40 KW (54 CV)	290	5.930	5.840	12.730	8.330	4.130	1.640	190	240
DA 40 KW (54 CV) A MENO									
DI 60 KW (82 CV)	300	3.360	3.900	7.750	6.650	3.950	1.890	350	270
DA 60 KW (82 CV) A MENO									
DI 80 KW (109 CV)	40	490	580	1.440	1.190	1.120	620	60	230
DI 80 KW (109 CV) E OLTRE	20	60	20	120	90	170	160	10	60
MOTOCOLTIVATORI, MOTOZAPPE MOTOPRESATRICI E MOTOPALCIATRICI	270	32.350	26.410	43.980	24.540	11.070	3.860	700	680
APPARECCHI MECCANICI PER LA IRRORAZIONE E PER LA LOTTA CONTRO I PARASSITI E LE ERBE INFESTANTI	40	12.000	6.510	8.010	3.500	1.160	450	60	130
MACCHINE PER LA CONCIMAZIONE	-	620	850	3.050	3.790	3.230	1.380	290	310
RACCOGLITRICI - TRINCIATRICI	-	1.280	2.310	7.660	7.260	4.730	1.920	290	370
TREBBIATRICI	-	280	740	2.780	3.080	2.020	530	90	30
MIETITREBBIATRICI	-	190	570	2.600	2.290	1.280	580	50	70
MACCHINE PER LA RACCOLTA COMPLETAMENTE MECCANIZZATA DELLA PATATA	-	20	30	90	80	50	30	-	20
MACCHINE PER LA RACCOLTA COMPLETAMENTE MECCANIZZATA DELLA BARBABIETOLA DA ZUCCHERO	-	-	-	-	-	-	-	-	-
MACCHINE PER LA RACCOLTA DELLA FRUTTA	-	30	190	390	180	60	10	10	-
AUTOMEZZI PER TRASPORTO MERCI	220	4.100	2.760	3.850	1.970	890	440	130	300
ALTRI	1.660	13.540	10.150	18.790	12.390	5.910	2.280	390	410
TOTALE DELLE AZIENDE CHE UTILIZZANO MEZZI MECCANICI	2.380	46.630	32.040	49.770	26.620	11.740	4.260	820	860
<b>B - MEZZI IN PROPRIETA'</b>									
TRATTRICI	330	7.500	10.630	24.240	18.910	11.230	5.450	950	1.200
DI POTENZA INFERIORE									
A 25 KW (34 CV)	140	4.600	4.950	8.240	4.450	1.800	540	150	190
DA 25 KW (34 CV) A MENO									
DI 40 KW (54 CV)	100	1.930	3.480	9.930	7.500	4.030	1.730	220	270
DA 40 KW (54 CV) A MENO									
DI 60 KW (82 CV)	80	850	1.980	5.360	5.900	4.160	2.360	510	360
DA 60 KW (82 CV) A MENO									
DI 80 KW (109 CV)	10	110	220	660	1.000	1.120	670	60	330
DI 80 KW (109 CV) E OLTRE	-	10	-	50	60	120	150	10	50
MOTOCOLTIVATORI, MOTOZAPPE MOTOPRESATRICI E MOTOPALCIATRICI	280	26.970	26.630	47.600	28.690	13.930	5.020	860	940
APPARECCHI MECCANICI PER LA IRRORAZIONE E PER LA LOTTA CONTRO I PARASSITI E LE ERBE INFESTANTI	30	7.970	5.750	7.640	3.350	1.140	520	100	150
MACCHINE PER LA CONCIMAZIONE	-	140	430	1.830	3.260	2.910	1.460	360	400
RACCOGLITRICI - TRINCIATRICI	-	210	760	3.890	5.760	4.900	2.300	320	540
TREBBIATRICI	-	-	40	320	730	740	210	40	10
MIETITREBBIATRICI	-	30	10	20	30	50	60	-	10
MACCHINE PER LA RACCOLTA COMPLETAMENTE MECCANIZZATA DELLA PATATA	-	20	20	30	30	30	20	-	20
MACCHINE PER LA RACCOLTA COMPLETAMENTE MECCANIZZATA DELLA BARBABIETOLA DA ZUCCHERO	-	-	-	-	-	-	-	-	-
MACCHINE PER LA RACCOLTA DELLA FRUTTA	-	20	190	370	180	90	10	10	-
AUTOMEZZI PER TRASPORTO MERCI	140	3.290	2.670	3.560	1.960	950	620	100	460



segue TAV. 19 - Aziende che utilizzano i principali mezzi meccanici di uso agricolo  
per classe di superficie agricola utilizzata (SAU)

NORD - Collina

MEZZI MECCANICI	CLASSI DI SUPERFICIE AGRICOLA UTILIZZATA (SAU) (ettari)								
	Senza superficie agricola utilizzata	Fino a 0,99	1,00 — 1,99	2,00 — 4,99	5,00 — 9,99	10,00 — 19,99	20,00 — 49,99	50,00 — 99,99	100,00 ed oltre

## A - AZIENDE

TRATTRICI	1.480	37.150	31.820	50.090	29.410	14.890	5.450	770	280
DI POTENZA INFERIORE									
A 25 KW (34 CV)	390	12.080	10.080	14.540	7.510	3.540	1.380	170	130
DA 25 KW (34 CV) A MENO									
DI 40 KW (54 CV)	450	12.300	11.710	22.820	14.930	7.620	2.910	380	140
DA 40 KW (54 CV) A MENO									
DI 60 KW (82 CV)	460	9.380	8.280	15.360	13.950	9.530	4.020	590	250
DA 60 KW (82 CV) A MENO									
DI 80 KW (109 CV)	200	3.580	3.130	5.050	4.100	3.930	2.420	420	150
DA 80 KW (109 CV) E OLTRE	80	1.440	1.610	2.580	2.110	2.100	1.470	300	110
MOTOCOLTIVATORI, MOTOZAPPE MOTOPRESATRICI E MOTOPALCIATRICI	810	63.590	37.580	50.120	25.590	12.560	4.430	640	220
APPARECCHI MECCANICI PER LA IRRORAZIONE E PER LA LOTTA CONTRO I PARASSITI E LE ERBE INFESTANTI	290	27.620	18.500	25.980	15.770	8.880	3.240	430	220
MACCHINE PER LA CONCIMAZIONE	-	3.270	4.070	8.910	9.750	8.130	3.750	580	190
RACCOGLITRICI - TRINCIATRICI	-	2.790	4.070	10.690	9.970	7.070	3.260	330	140
TREBBIATRICI	-	2.540	4.390	9.240	6.760	2.660	680	60	10
MIETITREBBIATRICI	-	6.670	9.860	19.770	14.790	9.660	3.900	550	200
MACCHINE PER LA RACCOLTA COMPLETAMENTE MECCANIZZATA DELLA PATATA	-	10	10	60	100	110	60	-	-
MACCHINE PER LA RACCOLTA COMPLETAMENTE MECCANIZZATA DELLA BARBABIETOLA DA ZUCCHERO	-	40	50	280	430	280	100	-	20
MACCHINE PER LA RACCOLTA DELLA FRUTTA	-	30	160	240	250	270	70	30	20
AUTOMEZZI PER TRASPORTO MERCI	310	4.750	3.750	5.520	3.560	2.520	1.080	160	150
ALTRI	1.910	24.240	16.080	24.190	14.970	8.280	3.230	470	140
TOTALE DELLE AZIENDE CHE UTILIZZANO MEZZI MECCANICI	3.390	90.830	49.310	61.810	31.130	15.250	5.550	790	280

## B - MEZZI IN PROPRIETA'

TRATTRICI	590	11.910	18.030	45.110	40.240	28.260	14.110	2.880	1.810
DI POTENZA INFERIORE									
A 25 KW (34 CV)	190	6.820	8.210	13.530	7.590	3.740	1.440	270	350
DA 25 KW (34 CV) A MENO									
DI 40 KW (54 CV)	170	3.560	6.780	19.740	15.650	8.640	3.620	670	350
DA 40 KW (54 CV) A MENO									
DI 60 KW (82 CV)	130	1.190	2.630	9.860	13.560	11.230	5.360	980	720
DA 60 KW (82 CV) A MENO									
DI 80 KW (109 CV)	50	240	340	1.710	2.820	3.590	2.470	660	210
DA 80 KW (109 CV) E OLTRE	50	100	70	270	620	1.060	1.220	300	180
MOTOCOLTIVATORI, MOTOZAPPE MOTOPRESATRICI E MOTOPALCIATRICI	440	52.750	38.320	60.140	34.410	17.020	6.410	1.170	500
APPARECCHI MECCANICI PER LA IRRORAZIONE E PER LA LOTTA CONTRO I PARASSITI E LE ERBE INFESTANTI	120	17.200	12.580	20.600	14.110	8.420	3.440	630	440
MACCHINE PER LA CONCIMAZIONE	-	320	840	4.380	7.760	7.700	3.930	740	260
RACCOGLITRICI - TRINCIATRICI	-	160	440	3.390	5.910	6.120	3.460	480	160
TREBBIATRICI	-	130	50	230	210	200	110	20	-
MIETITREBBIATRICI	-	230	90	270	330	470	710	200	60
MACCHINE PER LA RACCOLTA COMPLETAMENTE MECCANIZZATA DELLA PATATA	-	10	10	20	70	80	50	-	-
MACCHINE PER LA RACCOLTA COMPLETAMENTE MECCANIZZATA DELLA BARBABIETOLA DA ZUCCHERO	-	-	-	-	20	40	-	-	-
MACCHINE PER LA RACCOLTA DELLA FRUTTA	-	30	160	250	290	290	60	60	60
AUTOMEZZI PER TRASPORTO MERCI	210	3.240	2.950	4.150	2.820	2.190	1.190	190	170

segue TAV. 19 - Aziende che utilizzano i principali mezzi meccanici di uso agricolo  
per classe di superficie agricola utilizzata (SAU)

## NORD - Pianura

MEZZI MECCANICI	CLASSI DI SUPERFICIE AGRICOLA UTILIZZATA (SAU) (ettari)								
	Senza superficie agricola utilizzata	Fino a 0,99	1,00 — 1,99	2,00 — 4,99	5,00 — 9,99	10,00 — 19,99	20,00 — 49,99	50,00 — 99,99	100,00 ed oltre
<b>A - AZIENDE</b>									
TRATTRICI	4.770	82.050	62.620	90.400	59.780	39.460	21.440	5.470	1.980
DI POTENZA INFERIORE									
A 25 KW (34 CV)	440	15.210	15.730	26.400	18.260	12.700	7.170	2.000	900
DA 25 KW (34 CV) A MENO									
DI 40 KW (54 CV)	1.010	16.280	15.680	34.200	26.980	20.020	11.730	3.030	1.290
DA 40 KW (54 CV) A MENO									
DI 60 KW (82 CV)	1.930	25.240	18.340	31.380	32.620	27.100	16.230	4.560	1.790
DA 60 KW (82 CV) A MENO									
DI 80 KW (109 CV)	1.290	21.500	15.310	18.680	14.150	14.100	12.390	4.060	1.660
DI 80 KW (109 CV) E OLTRE	590	12.410	11.940	17.330	12.150	10.580	9.270	3.410	1.530
MOTOCOLTIVATORI, MOTOZAPPE MOTOPRESATRICI E MOTOFALCIATRICI	2.530	58.410	42.350	63.380	42.980	28.110	15.210	4.090	1.530
APPARECCHI MECCANICI PER LA IRRORAZIONE E PER LA LOTTA CONTRO I PARASSITI E LE ERBE INFESTANTI	2.940	40.930	32.250	54.610	39.740	29.000	16.980	4.590	1.790
MACCHINE PER LA CONCIMAZIONE	-	26.580	24.940	41.650	37.980	30.630	18.510	4.900	1.800
RACCOGLITRICI - TRINCIATRICI	-	5.500	6.910	15.650	18.690	17.160	11.290	3.260	1.260
TREBBIATRICI	-	3.900	3.570	5.870	4.250	2.780	1.370	340	130
MIETITREBBIATRICI	-	41.990	41.740	62.650	46.870	33.240	18.510	4.920	1.810
MACCHINE PER LA RACCOLTA COMPLETAMENTE MECCANIZZATA DELLA PATATA	-	60	150	580	740	560	240	10	50
MACCHINE PER LA RACCOLTA COMPLETAMENTE MECCANIZZATA DELLA BARBABIETOLA DA ZUCCHERO	-	1.120	2.470	8.510	11.230	9.710	5.180	1.060	600
MACCHINE PER LA RACCOLTA DELLA FRUTTA	-	130	260	1.570	2.100	1.310	770	220	150
AUTOMEZZI PER TRASPORTO MERCI	510	10.320	8.580	14.610	11.760	8.250	4.560	1.040	660
ALTRI	2.670	40.900	29.760	46.880	35.350	25.330	14.000	3.610	1.280
<b>TOTALE DELLE AZIENDE CHE UTILIZZANO MEZZI MECCANICI</b>	<b>6.960</b>	<b>109.850</b>	<b>69.980</b>	<b>94.250</b>	<b>60.340</b>	<b>39.590</b>	<b>21.490</b>	<b>5.470</b>	<b>1.980</b>
<b>B - MEZZI IN PROPRIETA'</b>									
TRATTRICI	1.610	17.170	28.640	79.630	84.710	80.900	64.640	25.630	16.240
DI POTENZA INFERIORE									
A 25 KW (34 CV)	250	9.580	13.310	24.910	17.910	13.470	8.150	2.670	1.540
DA 25 KW (34 CV) A MENO									
DI 40 KW (54 CV)	460	4.790	9.760	28.900	25.910	21.140	13.670	4.630	2.910
DA 40 KW (54 CV) A MENO									
DI 60 KW (82 CV)	410	1.880	4.270	19.750	30.350	30.110	21.770	8.260	5.060
DA 60 KW (82 CV) A MENO									
DI 80 KW (109 CV)	330	540	900	4.510	8.220	11.780	13.270	5.960	3.870
DI 80 KW (109 CV) E OLTRE	160	380	400	1.560	2.320	4.400	7.780	4.110	2.860
MOTOCOLTIVATORI, MOTOZAPPE MOTOPRESATRICI E MOTOFALCIATRICI	820	35.620	33.630	62.690	50.600	36.560	20.700	6.190	3.220
APPARECCHI MECCANICI PER LA IRRORAZIONE E PER LA LOTTA CONTRO I PARASSITI E LE ERBE INFESTANTI	450	15.560	14.100	31.560	26.970	23.240	16.510	5.720	3.240
MACCHINE PER LA CONCIMAZIONE	-	1.340	2.450	14.720	26.130	27.340	21.060	7.760	4.190
RACCOGLITRICI - TRINCIATRICI	-	280	720	5.820	12.920	16.160	12.680	4.080	1.940
TREBBIATRICI	-	20	80	190	140	230	240	110	40
MIETITREBBIATRICI	-	230	310	650	950	1.770	2.690	1.950	1.210
MACCHINE PER LA RACCOLTA COMPLETAMENTE MECCANIZZATA DELLA PATATA	-	-	30	150	410	370	140	10	50
MACCHINE PER LA RACCOLTA COMPLETAMENTE MECCANIZZATA DELLA BARBABIETOLA DA ZUCCHERO	-	-	20	180	450	950	1.040	410	480
MACCHINE PER LA RACCOLTA DELLA FRUTTA	-	50	190	1.230	1.790	1.410	1.050	510	390
AUTOMEZZI PER TRASPORTO MERCI	410	2.020	2.660	5.300	4.960	4.040	2.870	980	1.050

segue TAV. 19 - Aziende che utilizzano i principali mezzi meccanici di uso agricolo  
per classe di superficie agricola utilizzata (SAU)

## CENTRO - Totale

MEZZI MECCANICI	CLASSI DI SUPERFICIE AGRICOLA UTILIZZATA (SAU) (ettari)								
	Senza superficie agricola utilizzata	Fino a 0,99	1,00 — 1,99	2,00 — 4,99	5,00 — 9,99	10,00 — 19,99	20,00 — 49,99	50,00 — 99,99	100,00 ed oltre

## A - AZIENDE

TRATTRICI	450	75.600	60.400	87.590	46.880	26.480	14.230	3.760	2.930
DI POTENZA INFERIORE									
A 25 KW (34 CV)	100	22.380	14.040	15.840	6.170	2.870	1.870	650	670
DA 25 KW (34 CV) A MENO									
DI 40 KW (54 CV)	90	25.630	22.690	35.720	19.980	11.060	5.970	1.840	1.710
DA 40 KW (54 CV) A MENO									
DI 60 KW (82 CV)	210	21.510	19.510	33.230	22.090	15.720	9.330	2.860	2.510
DA 60 KW (82 CV) A MENO									
DI 80 KW (109 CV)	60	6.360	5.400	8.480	6.150	4.250	3.820	1.550	1.660
DI 80 KW (109 CV) E OLTRE	10	1.370	1.450	2.550	2.010	1.490	1.450	920	1.240
MOTOCOLTIVATORI, MOTOZAPPE MOTOPRESATRICI E MOTOPALCIATRICI	240	91.400	49.880	64.470	33.320	17.600	7.920	1.900	1.550
APPARECCHI MECCANICI PER LA IRRORAZIONE E PER LA LOTTA CONTRO I PARASSITI E LE ERBE INFESTANTI	20	21.220	17.110	27.110	16.390	10.510	6.040	1.920	1.760
MACCHINE PER LA CONCIMAZIONE	-	2.630	3.930	11.880	11.480	9.670	6.630	2.130	2.010
RACCOGLITRICI - TRINCIATRICI	-	2.250	3.280	7.910	7.590	6.230	4.240	1.430	1.210
TREBBIATRICI	-	10.090	9.510	13.240	6.620	2.920	1.210	210	220
MIETITREBBIATRICI	-	20.490	24.120	46.200	28.420	18.630	10.280	3.070	2.380
MACCHINE PER LA RACCOLTA COMPLETAMENTE MECCANIZZATA DELLA PATATA	-	10	10	10	50	20	10	-	20
MACCHINE PER LA RACCOLTA COMPLETAMENTE MECCANIZZATA DELLA BARBABIETOLA DA ZUCCHERO	-	160	770	3.190	3.150	1.860	850	280	240
MACCHINE PER LA RACCOLTA DELLA FRUTTA	-	-	30	30	-	10	40	20	20
AUTOMEZZI PER TRASPORTO MERCI	110	9.450	7.720	14.030	8.430	4.930	2.950	920	1.070
ALTRI	440	18.340	13.840	22.260	14.330	8.450	4.680	1.220	1.140
TOTALE DELLE AZIENDE CHE UTILIZZANO MEZZI MECCANICI	920	143.870	83.140	103.950	50.510	27.570	14.540	3.800	2.980

## B - MEZZI IN PROPRIETA'

TRATTRICI	310	18.530	23.590	51.900	41.600	31.990	24.640	10.940	14.860
DI POTENZA INFERIORE									
A 25 KW (34 CV)	70	10.530	9.440	12.370	5.350	2.510	1.780	700	1.020
DA 25 KW (34 CV) A MENO									
DI 40 KW (54 CV)	60	5.300	8.870	22.030	16.390	10.610	6.520	2.570	3.300
DA 40 KW (54 CV) A MENO									
DI 60 KW (82 CV)	110	2.110	4.350	14.390	15.860	15.140	11.450	4.880	5.740
DA 60 KW (82 CV) A MENO									
DI 80 KW (109 CV)	60	490	780	2.580	3.380	3.120	3.690	1.940	2.780
DI 80 KW (109 CV) E OLTRE	10	100	150	530	620	610	1.200	850	2.020
MOTOCOLTIVATORI, MOTOZAPPE MOTOPRESATRICI E MOTOPALCIATRICI	170	65.550	40.130	58.060	33.500	19.050	9.390	2.460	2.450
APPARECCHI MECCANICI PER LA IRRORAZIONE E PER LA LOTTA CONTRO I PARASSITI E LE ERBE INFESTANTI	-	13.790	11.400	17.860	12.530	8.590	5.640	2.180	2.740
MACCHINE PER LA CONCIMAZIONE	-	410	760	3.900	6.660	7.060	5.580	2.250	3.150
RACCOGLITRICI - TRINCIATRICI	-	60	130	1.020	2.520	2.990	3.100	1.190	1.480
TREBBIATRICI	-	140	190	470	380	280	120	50	80
MIETITREBBIATRICI	-	190	160	800	820	990	1.340	730	1.280
MACCHINE PER LA RACCOLTA COMPLETAMENTE MECCANIZZATA DELLA PATATA	-	-	-	-	20	10	10	-	30
MACCHINE PER LA RACCOLTA COMPLETAMENTE MECCANIZZATA DELLA BARBABIETOLA DA ZUCCHERO	-	-	10	80	180	200	180	130	150
MACCHINE PER LA RACCOLTA DELLA FRUTTA	-	-	20	10	-	10	50	50	70
AUTOMEZZI PER TRASPORTO MERCI	100	4.050	2.940	4.930	3.070	1.880	2.110	860	1.150

segue TAV. 19 - Aziende che utilizzano i principali mezzi meccanici di uso agricolo  
per classe di superficie agricola utilizzata (SAU)

## CENTRO - Montagna

MEZZI MECCANICI	CLASSI DI SUPERFICIE AGRICOLA UTILIZZATA (SAU) (ettari)								
	Senza superficie agricola utilizzata	Fino a 0,99	1,00 — 1,99	2,00 — 4,99	5,00 — 9,99	10,00 — 19,99	20,00 — 49,99	50,00 — 99,99	100,00 ed oltre

## A - AZIENDE

TRATTRICI	130	12.910	9.330	12.150	7.530	4.410	2.300	590	420
DI POTENZA INFERIORE									
A 25 KW (34 CV)	30	3.740	1.980	2.120	830	340	160	70	30
DA 25 KW (34 CV) A MENO									
DI 40 KW (54 CV)	40	4.300	3.370	4.830	3.130	1.740	860	270	210
DA 40 KW (54 CV) A MENO									
DI 60 KW (82 CV)	40	4.010	3.350	4.820	3.320	2.360	1.370	400	330
DA 60 KW (82 CV) A MENO									
DI 80 KW (109 CV)	20	880	650	780	730	630	500	160	160
DI 80 KW (109 CV) E OLTRE	-	90	150	220	170	70	110	50	90
MOTOCOLTIVATORI, MOTOZAPPE MOTOPRESATRICI E MOTOPALCIATRICI	80	14.920	8.640	10.990	6.720	3.640	1.690	410	320
APPARECCHI MECCANICI PER LA IRRORAZIONE E PER LA LOTTA CONTRO I PARASSITI E LE ERBE INFESTANTI	-	2.930	1.510	1.740	1.100	650	330	110	110
MACCHINE PER LA CONCIMAZIONE	-	90	180	450	760	720	610	180	230
RACCOGLITRICI - TRINCIATRICI	-	350	720	1.540	1.630	1.280	860	230	200
TREBBIATRICI	-	2.830	2.580	3.390	1.960	980	480	60	80
MIETITREBBIATRICI	-	2.820	2.960	4.890	3.540	2.560	1.340	440	270
MACCHINE PER LA RACCOLTA COMPLETAMENTE MECCANIZZATA DELLA PATATA	-	-	-	-	10	-	-	-	-
MACCHINE PER LA RACCOLTA COMPLETAMENTE MECCANIZZATA DELLA BARBABIETOLA DA ZUCCHERO	-	-	10	30	30	40	20	-	10
MACCHINE PER LA RACCOLTA DELLA FRUTTA	-	-	-	-	-	-	-	-	-
AUTOMEZZI PER TRASPORTO MERCI	-	1.260	770	1.340	760	440	250	100	140
ALTRI	190	3.280	2.420	3.690	2.540	1.610	760	230	180
TOTALE DELLE AZIENDE CHE UTILIZZANO MEZZI MECCANICI	300	24.890	13.960	16.810	9.020	4.860	2.420	600	450

## B - MEZZI IN PROPRIETA'

TRATTRICI	100	2.240	2.550	5.580	5.070	3.810	2.820	1.200	1.390
DI POTENZA INFERIORE									
A 25 KW (34 CV)	30	1.150	980	1.490	620	220	140	50	30
DA 25 KW (34 CV) A MENO									
DI 40 KW (54 CV)	20	740	1.000	2.360	2.100	1.350	880	300	380
DA 40 KW (54 CV) A MENO									
DI 60 KW (82 CV)	20	310	530	1.460	1.950	1.780	1.260	580	590
DA 60 KW (82 CV) A MENO									
DI 80 KW (109 CV)	30	40	30	200	360	440	430	180	210
DI 80 KW (109 CV) E OLTRE	-	-	10	70	40	20	110	90	180
MOTOCOLTIVATORI, MOTOZAPPE MOTOPRESATRICI E MOTOPALCIATRICI	60	10.500	6.580	9.980	6.240	3.660	1.820	480	410
APPARECCHI MECCANICI PER LA IRRORAZIONE E PER LA LOTTA CONTRO I PARASSITI E LE ERBE INFESTANTI	-	2.390	1.100	1.360	860	470	250	120	140
MACCHINE PER LA CONCIMAZIONE	-	10	10	150	440	450	550	180	290
RACCOGLITRICI - TRINCIATRICI	-	10	10	240	450	530	610	150	220
TREBBIATRICI	-	40	50	90	70	70	60	20	20
MIETITREBBIATRICI	-	-	10	90	40	90	110	20	80
MACCHINE PER LA RACCOLTA COMPLETAMENTE MECCANIZZATA DELLA PATATA	-	-	-	-	-	-	-	-	-
MACCHINE PER LA RACCOLTA COMPLETAMENTE MECCANIZZATA DELLA BARBABIETOLA DA ZUCCHERO	-	-	-	-	-	-	10	-	-
MACCHINE PER LA RACCOLTA DELLA FRUTTA	-	-	-	-	-	-	-	-	-
AUTOMEZZI PER TRASPORTO MERCI	-	610	290	680	410	320	210	130	140

segue TAV. 19 - Aziende che utilizzano i principali mezzi meccanici di uso agricolo  
per classe di superficie agricola utilizzata (SAU)

## CENTRO - Collina

MEZZI MECCANICI	CLASSI DI SUPERFICIE AGRICOLA UTILIZZATA (SAU) (ettari)								
	Senza superficie agricola utilizzata	Fino a 0,99	1,00 — 1,99	2,00 — 4,99	5,00 — 9,99	10,00 — 19,99	20,00 — 49,99	50,00 — 99,99	100,00 ed oltre
A - AZIENDE									
TRATTRICI	270	53.570	45.130	65.850	34.540	19.580	10.630	2.880	2.070
DI POTENZA INFERIORE									
A 25 KW (34 CV)	50	15.980	10.640	11.690	4.390	2.160	1.390	490	530
DA 25 KW (34 CV) A MENO									
DI 40 KW (54 CV)	50	19.060	17.320	27.400	14.760	8.200	4.560	1.440	1.240
DA 40 KW (54 CV) A MENO									
DI 60 KW (82 CV)	160	14.870	14.450	24.550	16.330	11.710	7.100	2.250	1.750
DA 60 KW (82 CV) A MENO									
DI 80 KW (109 CV)	20	3.870	3.810	6.130	4.310	3.030	2.910	1.230	1.210
DA 80 KW (109 CV) E OLTRE	10	880	900	1.570	1.300	1.190	1.100	700	950
MOTOCOLTIVATORI, MOTOZAPPE MOTOFRESATRICI E MOTOFALCIATRICI	140	63.820	35.740	47.100	23.240	12.430	5.610	1.380	1.030
APPARECCHI MECCANICI PER LA IRRORAZIONE E PER LA LOTTA CONTRO I PARASSITI E LE ERBE INFESTANTI	10	15.520	13.570	21.630	13.360	8.640	4.980	1.620	1.310
MACCHINE PER LA CONCIMAZIONE	-	2.090	3.240	9.100	9.120	7.570	5.300	1.750	1.460
RACCOGLITRICI - TRINCIATRICI	-	1.750	2.350	5.770	5.340	4.300	3.040	1.110	840
TREBBIATRICI	-	6.020	6.360	9.190	4.400	1.820	610	130	120
MIETITREBBIATRICI	-	15.060	18.770	36.540	22.460	14.540	8.120	2.400	1.720
MACCHINE PER LA RACCOLTA COMPLETAMENTE MECCANIZZATA DELLA PATATA	-	10	10	10	20	20	10	-	10
MACCHINE PER LA RACCOLTA COMPLETAMENTE MECCANIZZATA DELLA BARBABIETOLA DA ZUCCHERO	-	140	690	2.920	2.970	1.710	800	270	180
MACCHINE PER LA RACCOLTA DELLA FRUTTA	-	-	30	30	-	10	20	20	10
AUTOMEZZI PER TRASPORTO MERCI	80	6.250	5.840	11.000	6.750	4.070	2.320	760	760
ALTRI	240	12.100	9.770	16.140	10.220	5.990	3.450	860	770
TOTALE DELLE AZIENDE CHE UTILIZZANO MEZZI MECCANICI	540	100.940	60.960	76.410	36.550	20.190	10.810	2.900	2.090
B - MEZZI IN PROPRIETA'									
TRATTRICI	180	13.530	18.380	39.410	30.500	24.250	19.270	8.830	11.070
DI POTENZA INFERIORE									
A 25 KW (34 CV)	20	7.800	7.410	9.250	3.870	1.900	1.350	530	820
DA 25 KW (34 CV) A MENO									
DI 40 KW (54 CV)	40	3.920	6.830	17.230	12.260	8.080	5.050	2.120	2.360
DA 40 KW (54 CV) A MENO									
DI 60 KW (82 CV)	90	1.440	3.420	10.700	11.740	11.590	9.060	3.980	4.240
DA 60 KW (82 CV) A MENO									
DI 80 KW (109 CV)	20	300	640	1.970	2.220	2.180	2.940	1.570	2.160
DA 80 KW (109 CV) E OLTRE	10	70	80	260	410	500	870	630	1.490
MOTOCOLTIVATORI, MOTOZAPPE MOTOFRESATRICI E MOTOFALCIATRICI	100	44.900	28.340	41.040	23.330	13.530	6.820	1.850	1.760
APPARECCHI MECCANICI PER LA IRRORAZIONE E PER LA LOTTA CONTRO I PARASSITI E LE ERBE INFESTANTI	-	9.580	8.930	14.510	10.160	7.020	4.710	1.900	2.140
MACCHINE PER LA CONCIMAZIONE	-	290	570	2.960	5.050	5.460	4.420	1.870	2.380
RACCOGLITRICI - TRINCIATRICI	-	40	90	660	1.760	2.140	2.290	940	1.030
TREBBIATRICI	-	70	120	330	270	210	40	30	60
MIETITREBBIATRICI	-	70	110	500	700	830	1.140	670	920
MACCHINE PER LA RACCOLTA COMPLETAMENTE MECCANIZZATA DELLA PATATA	-	-	-	-	-	10	10	-	20
MACCHINE PER LA RACCOLTA COMPLETAMENTE MECCANIZZATA DELLA BARBABIETOLA DA ZUCCHERO	-	-	10	70	170	200	170	130	70
MACCHINE PER LA RACCOLTA DELLA FRUTTA	-	-	20	10	-	10	20	50	30
AUTOMEZZI PER TRASPORTO MERCI	60	1.970	1.820	3.270	1.870	1.290	1.510	680	790

segue TAV. 19 - Aziende che utilizzano i principali mezzi meccanici di uso agricolo  
per classe di superficie agricola utilizzata (SAU)

## CENTRO - Pianura

MEZZI MECCANICI	CLASSI DI SUPERFICIE AGRICOLA UTILIZZATA (SAU) (ettari)								
	Senza superficie agricola utilizzata	Fino a 0,99	1,00 — 1,99	2,00 — 4,99	5,00 — 9,99	10,00 — 19,99	20,00 — 49,99	50,00 — 99,99	100,00 ed oltre
<b>A - AZIENDE</b>									
TRATTRICI	50	9.120	5.940	9.590	4.810	2.490	1.300	290	440
DI POTENZA INFERIORE									
A 25 KW (34 CV)	20	2.660	1.420	2.030	950	370	320	90	110
DA 25 KW (34 CV) A MENO									
DI 40 KW (54 CV)	-	2.270	2.000	3.490	2.090	1.120	550	130	260
DA 40 KW (54 CV) A MENO									
DI 60 KW (82 CV)	10	2.630	1.710	3.860	2.440	1.650	860	210	430
DA 60 KW (82 CV) A MENO									
DI 80 KW (109 CV)	20	1.610	940	1.570	1.110	590	410	160	290
DI 80 KW (109 CV) E OLTRE	-	400	400	760	540	230	240	170	200
MOTOCOLTIVATORI, MOTOZAPPE MOTOPRESATRICI E MOTOPALCIATRICI	20	12.660	5.500	6.380	3.360	1.530	620	110	200
APPARECCHI MECCANICI PER LA IRRORA- ZIONE E PER LA LOTTA CONTRO I PARASSITI E LE ERBE INFESTANTI	10	2.770	2.030	3.740	1.930	1.220	730	190	340
MACCHINE PER LA CONCIMAZIONE	-	450	510	2.330	1.600	1.380	720	200	320
RACCOGLITRICI - TRINCIATRICI	-	150	210	600	620	650	340	90	170
TREBBIATRICI	-	1.240	570	660	260	120	120	20	20
MIETITREBBIATRICI	-	2.610	2.390	4.770	2.420	1.530	820	230	390
MACCHINE PER LA RACCOLTA COMPLETA- MENTE MECCANIZZATA DELLA PATATA	-	-	-	-	20	-	-	-	10
MACCHINE PER LA RACCOLTA COMPLETA- MENTE MECCANIZZATA DELLA BARBA- BIETOLA DA ZUCCHERO	-	20	70	240	150	110	30	10	50
MACCHINE PER LA RACCOLTA DELLA FRUTTA	-	-	-	-	-	-	20	-	10
AUTOMEZZI PER TRASPORTO MERCI	30	1.940	1.110	1.690	920	420	380	60	170
ALTRI	10	2.960	1.650	2.430	1.570	850	470	130	190
TOTALE DELLE AZIENDE CHE UTILIZZANO MEZZI MECCANICI	80	18.040	8.220	10.730	4.940	2.520	1.310	300	440
<b>B - MEZZI IN PROPRIETA'</b>									
TRATTRICI	30	2.760	2.660	6.910	6.030	3.930	2.550	910	2.400
DI POTENZA INFERIORE									
A 25 KW (34 CV)	20	1.580	1.050	1.630	860	390	290	120	170
DA 25 KW (34 CV) A MENO									
DI 40 KW (54 CV)	-	640	1.040	2.440	2.030	1.180	590	150	560
DA 40 KW (54 CV) A MENO									
DI 60 KW (82 CV)	-	360	400	2.230	2.170	1.770	1.130	320	910
DA 60 KW (82 CV) A MENO									
DI 80 KW (109 CV)	10	150	110	410	800	500	320	190	410
DI 80 KW (109 CV) E OLTRE	-	30	60	200	170	90	220	130	350
MOTOCOLTIVATORI, MOTOZAPPE MOTOPRESATRICI E MOTOPALCIATRICI	10	10.150	5.210	7.040	3.930	1.860	750	130	280
APPARECCHI MECCANICI PER LA IRRORA- ZIONE E PER LA LOTTA CONTRO I PARASSITI E LE ERBE INFESTANTI	-	1.820	1.370	1.990	1.510	1.100	680	160	460
MACCHINE PER LA CONCIMAZIONE	-	110	180	790	1.170	1.150	610	200	480
RACCOGLITRICI - TRINCIATRICI	-	10	30	120	310	320	200	100	230
TREBBIATRICI	-	30	20	50	40	-	20	-	-
MIETITREBBIATRICI	-	120	40	210	80	70	90	40	280
MACCHINE PER LA RACCOLTA COMPLETA- MENTE MECCANIZZATA DELLA PATATA	-	-	-	-	20	-	-	-	10
MACCHINE PER LA RACCOLTA COMPLETA- MENTE MECCANIZZATA DELLA BARBA- BIETOLA DA ZUCCHERO	-	-	-	10	10	-	-	-	80
MACCHINE PER LA RACCOLTA DELLA FRUTTA	-	-	-	-	-	-	30	-	40
AUTOMEZZI PER TRASPORTO MERCI	40	1.470	830	980	790	270	390	50	220

*segue TAV. 19 - Aziende che utilizzano i principali mezzi meccanici di uso agricolo  
per classe di superficie agricola utilizzata (SAU)*

## SUD - Totale

MEZZI MECCANICI	CLASSI DI SUPERFICIE AGRICOLA UTILIZZATA (SAU) (ettari)								
	Senza superficie agricola utilizzata	Fino a 0,99	1,00 — 1,99	2,00 — 4,99	5,00 — 9,99	10,00 — 19,99	20,00 — 49,99	50,00 — 99,99	100,00 ed oltre
<b>A - AZIENDE</b>									
TRATTRICI	410	177.920	160.040	214.560	112.340	57.570	33.120	9.460	5.560
DI POTENZA INFERIORE									
A 25 KW (34 CV)	130	62.540	42.450	47.240	19.050	7.530	4.030	910	660
DA 25 KW (34 CV) A MENO									
DI 40 KW (54 CV)	60	55.650	51.520	69.570	34.990	17.810	9.560	2.620	1.810
DA 40 KW (54 CV) A MENO									
DI 60 KW (82 CV)	120	49.110	53.620	80.290	48.320	27.340	16.570	5.190	3.250
DA 60 KW (82 CV) A MENO									
DI 80 KW (109 CV)	90	10.450	14.070	23.410	16.710	11.020	8.860	2.990	2.290
DI 80 KW (109 CV) E OLTRE	40	2.230	2.520	4.750	3.320	2.580	2.500	1.280	1.420
MOTOCOLTIVATORI, MOTOZAPPE MOTOPRESATRICI E MOTOFALCIATRICI	140	290.420	175.120	183.150	78.530	34.160	16.460	4.500	2.600
APPARECCHI MECCANICI PER LA IRRORAZIONE E PER LA LOTTA CONTRO I PARASSITI E LE ERBE INFESTANTI	30	58.620	44.530	52.210	28.990	15.210	9.730	3.260	2.140
MACCHINE PER LA CONCIMAZIONE	-	4.930	8.000	18.730	19.040	12.900	10.390	3.620	2.390
RACCOGLITRICI - TRINCIATRICI	-	2.350	3.810	8.460	7.530	5.640	3.960	1.460	1.040
TREBBIATRICI	-	19.970	26.500	39.940	18.520	8.050	3.540	810	360
MIETITREBBIATRICI	-	36.850	57.600	100.500	63.570	33.390	19.790	5.570	3.390
MACCHINE PER LA RACCOLTA COMPLETAMENTE MECCANIZZATA DELLA PATATA	-	500	1.000	1.860	610	120	50	20	10
MACCHINE PER LA RACCOLTA COMPLETAMENTE MECCANIZZATA DELLA BARBABIETOLA DA ZUCCHERO	-	290	1.160	2.440	1.920	730	620	160	100
MACCHINE PER LA RACCOLTA DELLA PRUTTA	-	110	110	100	60	40	40	40	40
AUTOMEZZI PER TRASPORTO MERCI	450	86.120	68.160	85.220	40.780	18.660	11.470	3.510	2.350
ALTRI	200	36.410	24.550	31.080	18.790	11.750	7.610	2.250	1.410
TOTALE DELLE AZIENDE CHE UTILIZZANO MEZZI MECCANICI	980	433.600	276.030	298.630	131.910	62.830	35.290	10.000	5.800
<b>B - MEZZI IN PROPRIETA'</b>									
TRATTRICI	170	26.280	34.620	73.150	60.930	43.110	32.140	12.050	12.010
DI POTENZA INFERIORE									
A 25 KW (34 CV)	70	15.740	16.930	24.920	12.850	5.300	3.040	800	750
DA 25 KW (34 CV) A MENO									
DI 40 KW (54 CV)	10	5.960	9.750	25.030	19.980	12.690	7.760	2.610	2.260
DA 40 KW (54 CV) A MENO									
DI 60 KW (82 CV)	60	3.510	5.990	17.860	21.020	17.460	12.890	4.920	4.630
DA 60 KW (82 CV) A MENO									
DI 80 KW (109 CV)	20	830	1.660	4.820	6.060	6.450	6.590	2.640	2.820
DI 80 KW (109 CV) E OLTRE	10	240	290	520	1.020	1.210	1.860	1.080	1.550
MOTOCOLTIVATORI, MOTOZAPPE MOTOPRESATRICI E MOTOFALCIATRICI	40	140.020	113.890	140.790	71.310	33.730	16.720	5.140	3.680
APPARECCHI MECCANICI PER LA IRRORAZIONE E PER LA LOTTA CONTRO I PARASSITI E LE ERBE INFESTANTI	300	25.650	21.510	28.150	16.380	9.980	7.170	3.160	2.630
MACCHINE PER LA CONCIMAZIONE	-	280	800	3.630	6.240	7.020	7.430	3.180	2.590
RACCOGLITRICI - TRINCIATRICI	-	90	180	990	2.350	2.710	2.450	1.070	1.060
TREBBIATRICI	-	410	440	760	660	540	440	150	160
MIETITREBBIATRICI	-	400	760	1.130	1.130	1.240	1.810	1.100	1.170
MACCHINE PER LA RACCOLTA COMPLETAMENTE MECCANIZZATA DELLA PATATA	-	200	60	160	240	20	30	10	10
MACCHINE PER LA RACCOLTA COMPLETAMENTE MECCANIZZATA DELLA BARBABIETOLA DA ZUCCHERO	-	-	10	60	210	50	80	40	40
MACCHINE PER LA RACCOLTA DELLA PRUTTA	-	30	10	70	30	30	10	40	140
AUTOMEZZI PER TRASPORTO MERCI	250	30.050	24.020	29.570	12.790	7.140	5.470	2.380	2.070

segue TAV. 19 - Aziende che utilizzano i principali mezzi meccanici di uso agricolo  
per classe di superficie agricola utilizzata (SAU)

## SUD - Montagna

MEZZI MECCANICI	CLASSI DI SUPERFICIE AGRICOLA UTILIZZATA (SAU) (ettari)								
	Senza superficie agricola utilizzata	Fino a 0,99	1,00 — 1,99	2,00 — 4,99	5,00 — 9,99	10,00 — 19,99	20,00 — 49,99	50,00 — 99,99	100,00 ed oltre
<b>A - AZIENDE</b>									
TRATTRICI	130	28.999	28.870	41.640	21.240	10.390	5.070	1.370	820
DI POTENZA INFERIORE									
A 25 KW (34 CV)	50	6.870	5.270	6.030	2.130	850	400	60	50
DA 25 KW (34 CV) A MENO									
DI 40 KW (54 CV)	10	8.360	8.510	12.070	5.890	2.680	1.190	250	200
DA 40 KW (54 CV) A MENO									
DI 60 KW (82 CV)	30	10.640	11.520	17.890	10.240	5.200	2.450	720	460
DA 60 KW (82 CV) A MENO									
DI 80 KW (109 CV)	30	2.940	3.630	5.960	3.780	2.210	1.650	490	250
DI 80 KW (109 CV) E OLTRE	10	420	480	1.240	630	460	380	180	160
MOTOCOLTIVATORI, MOTOZAPPE MOTOFRESATRICI E MOTOFALCIATRICI	30	36.010	24.650	31.440	16.560	6.940	2.940	550	260
APPARECCHI MECCANICI PER LA IRRORAZIONE E PER LA LOTTA CONTRO I PARASSITI E LE ERBE INFESTANTI	-	2.540	2.790	3.690	1.590	820	480	240	130
MACCHINE PER LA CONCIMAZIONE	-	500	960	2.110	1.570	990	840	400	210
RACCOGLITRICI - TRINCIATRICI	-	780	1.310	2.830	2.430	2.080	1.110	240	170
TREBBIATRICI	-	7.710	10.100	14.440	7.060	2.730	1.030	180	120
MIESTITREBBIATRICI	-	9.720	13.010	21.270	11.810	5.840	2.970	740	520
MACCHINE PER LA RACCOLTA COMPLETAMENTE MECCANIZZATA DELLA PATATA	-	240	860	1.750	590	90	20	10	10
MACCHINE PER LA RACCOLTA COMPLETAMENTE MECCANIZZATA DELLA BARBABIETOLA DA ZUCCHERO	-	230	900	1.630	620	120	-	10	-
MACCHINE PER LA RACCOLTA DELLA FRUTTA	-	-	-	-	-	10	-	10	-
AUTOMEZZI PER TRASPORTO MERCI	140	7.810	6.520	9.340	4.530	2.120	1.210	400	260
ALTRI	80	4.470	3.380	5.100	3.430	1.740	860	210	190
TOTALE DELLE AZIENDE CHE UTILIZZANO MEZZI MECCANICI	310	62.060	44.060	54.600	25.630	11.510	5.610	1.440	880
<b>B - MEZZI IN PROPRIETA'</b>									
TRATTRICI	60	2.590	3.910	11.020	10.090	7.090	4.300	1.520	1.190
DI POTENZA INFERIORE									
A 25 KW (34 CV)	20	1.430	1.520	3.130	1.220	520	270	140	40
DA 25 KW (34 CV) A MENO									
DI 40 KW (54 CV)	10	590	1.290	3.440	3.060	1.810	950	230	230
DA 40 KW (54 CV) A MENO									
DI 60 KW (82 CV)	10	460	810	3.270	4.120	3.280	1.580	580	520
DA 60 KW (82 CV) A MENO									
DI 80 KW (109 CV)	10	110	250	1.050	1.380	1.210	1.190	410	260
DI 80 KW (109 CV) E OLTRE	10	-	40	130	310	270	310	160	140
MOTOCOLTIVATORI, MOTOZAPPE MOTOFRESATRICI E MOTOFALCIATRICI	-	15.710	15.470	23.940	15.800	7.610	3.320	680	310
APPARECCHI MECCANICI PER LA IRRORAZIONE E PER LA LOTTA CONTRO I PARASSITI E LE ERBE INFESTANTI	-	1.280	1.400	2.390	1.130	620	430	210	120
MACCHINE PER LA CONCIMAZIONE	-	30	120	580	770	590	720	350	230
RACCOGLITRICI - TRINCIATRICI	-	40	60	300	800	1.030	810	190	180
TREBBIATRICI	-	150	120	190	240	210	120	40	10
MIESTITREBBIATRICI	-	50	140	260	210	280	170	70	100
MACCHINE PER LA RACCOLTA COMPLETAMENTE MECCANIZZATA DELLA PATATA	-	10	-	110	230	-	10	-	10
MACCHINE PER LA RACCOLTA COMPLETAMENTE MECCANIZZATA DELLA BARBABIETOLA DA ZUCCHERO	-	-	10	40	150	20	-	20	-
MACCHINE PER LA RACCOLTA DELLA FRUTTA	-	-	-	-	-	20	-	10	-
AUTOMEZZI PER TRASPORTO MERCI	40	1.470	1.330	2.670	1.520	920	600	310	180



segue TAV. 19 - Aziende che utilizzano i principali mezzi meccanici di uso agricolo  
per classe di superficie agricola utilizzata (SAU)

SUD - Collina

MEZZI MECCANICI	CLASSI DI SUPERFICIE AGRICOLA UTILIZZATA (SAU) (ettari)								
	Senza superficie agricola utilizzata	Fino a 0,99	1,00 1,99	2,00 4,99	5,00 9,99	10,00 19,99	20,00 49,99	50,00 99,99	100,00 ed oltre
<b>A - AZIENDE</b>									
TRATTRICI	260	93.670	88.000	123.040	62.940	33.640	20.080	5.880	3.470
DI POTENZA INFERIORE									
A 25 KW (34 CV)	80	31.760	21.290	24.230	9.480	3.590	2.150	540	310
DA 25 KW (34 CV) A MENO									
DI 40 KW (54 CV)	50	29.740	28.680	40.110	19.270	10.000	5.250	1.560	1.020
DA 40 KW (54 CV) A MENO									
DI 60 KW (82 CV)	90	27.370	31.410	48.910	28.520	16.460	10.160	3.190	1.960
DA 60 KW (82 CV) A MENO									
DI 80 KW (109 CV)	50	4.940	7.760	13.400	9.190	6.380	5.350	1.830	1.410
DI 80 KW (109 CV) E OLTRE	20	1.150	1.370	2.700	1.840	1.500	1.380	740	930
MOTOCOLTIVATORI, MOTOZAPPE MOTOPRESATRICI E MOTOPALCIATRICI	90	143.380	89.900	100.620	42.200	19.000	9.420	2.740	1.550
APPARECCHI MECCANICI PER LA IRRORAZIONE E PER LA LOTTA CONTRO I PARASSITI E LE ERBE INFESTANTI	20	28.470	22.080	28.220	15.510	8.350	5.320	1.820	1.260
MACCHINE PER LA CONCIMAZIONE	-	2.640	4.390	10.080	9.810	7.310	6.120	2.120	1.390
RACCOGLITRICI - TRINCIATRICI	-	1.360	2.190	4.810	3.820	2.700	2.300	930	630
TREBBIATRICI	-	10.680	14.630	23.320	9.930	4.680	2.150	480	190
MIETITREBBIATRICI	-	18.130	31.550	59.210	36.200	19.610	12.010	3.430	2.060
MACCHINE PER LA RACCOLTA COMPLETAMENTE MECCANIZZATA DELLA PATATA	-	110	30	30	10	20	10	-	-
MACCHINE PER LA RACCOLTA COMPLETAMENTE MECCANIZZATA DELLA BARBABIETOLA DA ZUCCHERO	-	20	140	250	390	230	130	40	40
MACCHINE PER LA RACCOLTA DELLA FRUTTA	-	20	30	50	40	20	40	20	20
AUTOMEZZI PER TRASPORTO MERCI	260	39.060	34.090	47.770	22.690	10.740	6.880	2.210	1.470
ALTRI	90	15.280	11.770	16.660	10.780	6.780	4.640	1.380	800
TOTALE DELLE AZIENDE CHE UTILIZZANO MEZZI MECCANICI	560	220.720	148.740	169.370	73.150	36.630	21.390	6.290	3.650
<b>B - MEZZI IN PROPRIETA'</b>									
TRATTRICI	110	13.100	17.190	38.090	31.860	23.290	18.220	6.910	6.580
DI POTENZA INFERIORE									
A 25 KW (34 CV)	50	7.540	8.220	11.490	5.710	2.180	1.600	400	290
DA 25 KW (34 CV) A MENO									
DI 40 KW (54 CV)	-	3.150	5.180	14.300	10.760	6.880	3.910	1.370	1.090
DA 40 KW (54 CV) A MENO									
DI 60 KW (82 CV)	50	1.980	2.870	9.690	11.740	10.100	7.810	2.950	2.550
DA 60 KW (82 CV) A MENO									
DI 80 KW (109 CV)	10	300	790	2.410	3.140	3.570	3.920	1.560	1.590
DI 80 KW (109 CV) E OLTRE	-	130	130	200	510	560	980	630	1.060
MOTOCOLTIVATORI, MOTOZAPPE MOTOPRESATRICI E MOTOPALCIATRICI	40	65.910	56.690	75.040	37.300	18.000	8.820	2.930	1.880
APPARECCHI MECCANICI PER LA IRRORAZIONE E PER LA LOTTA CONTRO I PARASSITI E LE ERBE INFESTANTI	20	12.350	10.910	14.950	8.500	5.370	3.780	1.680	1.340
MACCHINE PER LA CONCIMAZIONE	-	80	370	1.660	3.240	3.850	4.230	1.820	1.360
RACCOGLITRICI - TRINCIATRICI	-	20	70	610	1.120	1.270	1.220	640	640
TREBBIATRICI	-	140	210	490	360	290	260	60	100
MIETITREBBIATRICI	-	60	210	590	600	670	1.290	730	800
MACCHINE PER LA RACCOLTA COMPLETAMENTE MECCANIZZATA DELLA PATATA	-	100	20	20	10	20	-	-	-
MACCHINE PER LA RACCOLTA COMPLETAMENTE MECCANIZZATA DELLA BARBABIETOLA DA ZUCCHERO	-	-	-	-	10	30	10	-	10
MACCHINE PER LA RACCOLTA DELLA FRUTTA	-	20	-	20	20	10	10	20	110
AUTOMEZZI PER TRASPORTO MERCI	180	11.420	9.880	13.140	5.910	3.480	3.110	1.370	1.270

segue TAV. 19 - Aziende che utilizzano i principali mezzi meccanici di uso agricolo  
per classe di superficie agricola utilizzata (SAU)

SUD - Pianura

MEZZI MECCANICI	CLASSI DI SUPERFICIE AGRICOLA UTILIZZATA (SAU) (ettari)								
	Senza superficie agricola utilizzata	Fino a 0,99	1,00 — 1,99	2,00 — 4,99	5,00 — 9,99	10,00 — 19,99	20,00 — 49,99	50,00 — 99,99	100,00 ed oltre
A - AZIENDE									
TRATTRICI	20	55.260	43.170	49.880	28.160	13.540	7.970	2.210	1.270
DI POTENZA INFERIORE									
A 25 KW (34 CV)	-	23.910	15.890	16.980	7.440	3.090	1.480	310	300
DA 25 KW (34 CV) A MENO									
DI 40 KW (54 CV)	-	17.550	14.330	17.390	9.830	5.130	3.120	810	590
DA 40 KW (54 CV) A MENO									
DI 60 KW (82 CV)	-	11.100	10.690	13.490	9.560	5.680	3.960	1.280	830
DA 60 KW (82 CV) A MENO									
DI 80 KW (109 CV)	10	2.570	2.680	4.050	3.740	2.430	1.860	670	630
DI 80 KW (109 CV) E OLTRE	10	660	670	810	850	620	740	360	330
MOTOCOLTIVATORI, MOTOZAPPE MOTOPRESATRICI E MOTOPALCIATRICI	20	111.030	60.570	51.090	19.770	8.220	4.100	1.210	790
APPARECCHI MECCANICI PER LA IRRORAZIONE E PER LA LOTTA CONTRO I PARASSITI E LE ERBE INPESTANTI	10	27.610	19.660	20.300	11.890	6.040	3.930	1.200	750
MACCHINE PER LA CONCIMAZIONE	-	1.790	2.650	6.540	7.660	4.600	3.430	1.100	790
RACCOGLITRICI - TRINCIATRICI	-	210	310	820	1.280	860	550	290	240
TREBBIATRICI	-	1.580	1.770	2.180	1.530	640	360	150	50
MIETITREBBIATRICI	-	9.000	13.040	20.020	15.560	7.940	4.810	1.400	810
MACCHINE PER LA RACCOLTA COMPLETAMENTE MECCANIZZATA DELLA PATATA	-	150	110	80	10	10	20	10	-
MACCHINE PER LA RACCOLTA COMPLETAMENTE MECCANIZZATA DELLA BARBABIETOLA DA ZUCCHERO	-	40	120	560	910	380	490	110	60
MACCHINE PER LA RACCOLTA DELLA FRUTTA	-	90	80	50	20	10	-	10	20
AUTOMEZZI PER TRASPORTO MERCI	50	39.250	27.550	28.110	13.560	5.800	3.380	900	620
ALTRI	30	16.660	9.400	9.320	4.580	3.230	2.110	660	420
TOTALE DELLE AZIENDE CHE UTILIZZANO MEZZI MECCANICI	110	150.820	83.230	74.660	33.130	14.690	8.290	2.270	1.270

## B - MEZZI IN PROPRIETA'

TRATTRICI	-	10.590	13.520	24.040	18.980	12.730	9.620	3.620	4.240
DI POTENZA INFERIORE									
A 25 KW (34 CV)	-	6.770	7.190	10.300	5.920	2.600	1.170	260	420
DA 25 KW (34 CV) A MENO									
DI 40 KW (54 CV)	-	2.220	3.280	7.290	6.160	4.000	2.900	1.010	940
DA 40 KW (54 CV) A MENO									
DI 60 KW (82 CV)	-	1.070	2.310	4.900	5.160	4.080	3.500	1.390	1.560
DA 60 KW (82 CV) A MENO									
DI 80 KW (109 CV)	-	420	620	1.360	1.540	1.670	1.480	670	970
DI 80 KW (109 CV) E OLTRE	-	110	120	190	200	380	570	290	350
MOTOCOLTIVATORI, MOTOZAPPE MOTOPRESATRICI E MOTOPALCIATRICI	-	58.400	41.730	41.810	18.210	8.120	4.580	1.530	1.490
APPARECCHI MECCANICI PER LA IRRORAZIONE E PER LA LOTTA CONTRO I PARASSITI E LE ERBE INFESTANTI	280	12.020	9.200	10.810	6.750	3.990	2.960	1.270	1.170
MACCHINE PER LA CONCIMAZIONE	-	170	310	1.390	2.230	2.580	2.480	1.010	1.000
RACCOGLITRICI - TRINCIATRICI	-	30	50	80	430	410	420	240	240
TREBBIATRICI	-	120	110	80	60	40	60	50	50
MIETITREBBIATRICI	-	290	410	280	320	290	350	300	270
MACCHINE PER LA RACCOLTA COMPLETAMENTE MECCANIZZATA DELLA PATATA	-	90	40	30	-	-	20	10	-
MACCHINE PER LA RACCOLTA COMPLETAMENTE MECCANIZZATA DELLA BARBABIETOLA DA ZUCCHERO	-	-	-	20	50	-	70	20	30
MACCHINE PER LA RACCOLTA DELLA FRUTTA	-	10	10	50	10	-	-	10	30
AUTOMEZZI PER TRASPORTO MERCI	30	17.160	12.810	13.760	5.360	2.740	1.760	700	620

**TAV. 20 - Giornate di lavoro prestate dalle varie categorie di manodopera agricola per classe di superficie totale, agricola utilizzata (SAU), forma di conduzione e numero di giornate di lavoro**

ITALIA - Totale

CLASSI DI SUPERFICIE TOTALE Ettari CLASSI DI SUPERFICIE AGRICOLA UTILIZZATA Ettari FORME DI CONDUZIONE NUMERO DI GIORNATE DI LAVORO	CATEGORIE DI MANODOPERA AGRICOLA						TOTALE
	Manodopera familiare				Operai a tempo indeterminato, categorie speciali, impiegati, dirigenti	Operai a tempo determinato, coloni impropri ed assimilati	
	conduttore	coniuge del conduttore	altri familiari del conduttore	TOTALE			
<b>PER CLASSE DI SUPERFICIE TOTALE</b>							
SENZA TERRENO AGRARIO	1.466.620	227.140	311.600	2.005.360	819.360	167.730	2.992.450
FINO A 0,49	18.632.000	4.823.590	2.694.330	26.149.920	207.680	1.550.520	27.908.120
0,50 - 0,99	24.308.780	7.735.270	4.449.820	36.493.870	229.910	2.828.920	39.552.700
1,00 - 1,99	41.489.930	14.538.260	9.309.100	65.337.290	436.060	7.403.970	73.177.320
2,00 - 2,99	31.526.380	12.005.610	7.800.580	51.332.570	467.390	4.448.280	56.248.240
3,00 - 4,99	45.969.160	18.549.770	13.738.510	78.257.440	633.820	6.183.240	85.074.500
5,00 - 9,99	57.225.010	24.286.910	23.853.280	105.365.200	1.439.580	9.095.950	115.900.730
10,00 - 19,99	37.354.250	15.719.390	23.091.990	76.165.630	2.312.140	9.603.550	88.081.320
20,00 - 29,99	12.470.160	4.932.230	9.560.910	26.963.300	1.604.840	4.495.830	33.063.970
30,00 - 49,99	9.223.010	3.180.540	8.019.650	20.423.200	2.761.890	8.893.840	32.078.930
50,00 - 99,99	5.727.790	1.806.590	5.089.570	12.623.950	4.573.970	5.995.060	23.192.980
100,00 E OLTRE	3.189.040	909.080	2.967.110	7.065.230	10.033.750	14.812.850	31.911.830
<b>PER CLASSE DI SUPERFICIE AGRICOLA UTILIZZATA</b>							
SENZA SUP. AGR. UTILIZZATA	2.447.700	292.140	395.180	3.135.020	1.489.900	2.685.600	7.310.520
FINO A 0,49	26.998.600	7.265.320	4.260.230	38.524.150	372.520	2.133.650	41.030.270
0,50 - 0,99	29.910.470	9.905.970	5.939.810	45.756.250	306.780	3.413.090	49.476.120
1,00 - 1,99	45.493.320	16.768.780	10.829.350	73.091.450	530.550	7.837.860	81.459.860
2,00 - 2,99	32.581.720	12.970.650	8.753.020	54.305.390	556.860	4.522.910	59.385.160
3,00 - 4,99	44.444.320	18.194.820	14.692.150	77.331.290	765.670	6.297.340	84.394.300
5,00 - 9,99	51.856.270	22.268.650	24.068.020	98.192.940	1.676.480	9.235.810	109.105.230
10,00 - 19,99	31.172.820	12.991.400	20.886.580	65.050.800	2.236.690	9.166.840	76.454.330
20,00 - 29,99	9.805.140	3.738.400	8.082.540	21.626.080	1.911.180	4.306.390	27.843.650
30,00 - 49,99	7.161.240	2.321.300	6.501.220	15.983.760	3.071.080	8.956.830	28.011.670
50,00 - 99,99	4.468.040	1.354.480	4.378.960	10.201.480	4.467.420	5.487.670	20.156.570
100,00 E OLTRE	2.242.490	642.470	2.099.390	4.984.350	8.135.260	11.435.800	24.555.410
<b>PER FORMA DI CONDUZIONE</b>							
CONDUZIONE DIRETTA DEL COLTIVATORE	275.848.590	104.216.940	105.949.220	486.014.750	9.213.320	45.616.180	540.844.250
-CON SOLO MANODOPERA FAMILIARE	228.701.170	88.814.050	86.175.470	403.690.690	-	-	403.690.690
-CON MANODOPERA FAMILIARE PREVALENTE	39.648.050	14.094.570	18.061.230	71.803.850	2.832.310	17.217.510	91.853.670
-CON MANODOPERA EXTRAFAMILIARE PREVALENTE	7.499.370	1.308.320	1.712.520	10.520.210	6.381.010	28.398.670	45.299.890
CONDUZIONE CON SALARIATI E/O COMPARTICIPANTI (IN ECONOMIA)	4.084.100	247.670	445.430	4.777.200	15.723.730	27.364.400	47.865.330
CONDUZIONE A COLONIA PARZIARIA APPODERATA (MEZZADRIA)	8.079.010	4.151.050	4.407.770	16.637.830	127.290	359.280	17.124.400
ALTRA FORMA DI CONDUZIONE	570.430	98.720	84.030	753.180	456.050	2.139.880	3.349.110
<b>PER NUMERO DI GIORNATE DI LAVORO</b>							
FINO A 49	19.603.320	2.795.830	1.724.130	24.123.280	104.310	2.051.150	26.278.740
50 - 99	27.346.110	5.959.880	4.260.800	37.566.790	118.390	4.228.870	41.914.050
100 - 199	45.995.240	13.288.480	9.168.780	68.452.500	448.800	7.861.920	76.763.220
200 - 299	42.758.890	13.081.550	8.899.440	64.739.880	926.620	5.669.370	71.335.870
300 - 499	74.257.710	27.706.240	18.844.790	120.808.740	1.844.320	8.600.320	131.253.380
500 - 999	66.301.820	39.142.750	44.371.450	149.816.020	5.518.610	13.086.110	168.420.740
1000 - 2499	11.760.640	6.550.670	22.516.040	40.827.350	8.916.640	11.946.740	61.690.730
2500 E OLTRE	558.400	188.980	1.101.020	1.848.400	7.642.700	22.035.260	31.526.360
<b>PER ZONA ALTIMETRICA</b>							
MONTAGNA	60.281.110	24.544.680	21.289.010	106.114.800	2.676.100	7.287.720	116.078.620
COLLINA	137.788.100	52.487.730	44.963.670	235.239.500	9.701.640	38.273.530	283.214.670
PIANURA	90.512.920	31.681.970	44.633.770	166.828.660	13.142.650	29.918.490	209.889.800
<b>T O T A L E</b>	<b>288.582.130</b>	<b>108.714.380</b>	<b>110.886.450</b>	<b>508.182.960</b>	<b>25.520.390</b>	<b>75.479.740</b>	<b>609.183.090</b>

**segue TAV. 20 - Giornate di lavoro prestate dalle varie categorie di manodopera agricola  
per classe di superficie totale, agricola utilizzata (SAU), forma di conduzione e numero di giornate di lavoro**

ITALIA - Montagna

CLASSI DI SUPERFICIE TOTALE Ettari CLASSI DI SUPERFICIE AGRICOLA UTILIZZATA Ettari FORME DI CONDUZIONE NUMERO DI GIORNATE DI LAVORO	CATEGORIE DI MANODOPERA AGRICOLA						TOTALE
	Manodopera familiare				Operai a tempo indeterminato, categorie speciali, impiegati, dirigenti	Operai a tempo determinato, coloni impropri ed assimilati	
	conduttore	coniuge del conduttore	altri familiari del conduttore	TOTALE			
<b>PER CLASSE DI SUPERFICIE TOTALE</b>							
SENZA TERRENO AGRARIO	381.930	41.830	67.840	491.600	109.080	80.720	681.400
FINO A 0,49	3.072.780	775.210	402.440	4.250.430	100.820	243.810	4.595.060
0,50 - 0,99	4.068.020	1.407.750	669.290	6.145.060	43.460	355.740	6.544.260
1,00 - 1,99	8.024.790	2.931.850	1.644.110	12.600.750	64.840	664.090	13.329.680
2,00 - 2,99	6.522.020	2.530.470	1.585.750	10.638.240	62.110	582.070	11.282.420
3,00 - 4,99	9.822.600	4.179.360	2.789.900	16.791.860	65.310	767.360	17.624.530
5,00 - 9,99	12.940.690	5.868.850	4.894.290	23.703.830	226.630	1.140.890	25.071.350
10,00 - 19,99	8.635.220	3.947.460	4.396.920	16.979.600	221.660	934.900	18.136.160
20,00 - 29,99	2.888.530	1.284.030	1.784.200	5.956.760	218.440	420.430	6.595.630
30,00 - 49,99	2.089.950	928.650	1.505.440	4.524.040	286.500	421.040	5.231.580
50,00 - 99,99	1.071.130	393.560	852.750	2.317.440	237.980	503.340	3.058.760
100,00 E OLTRE	763.450	255.660	696.080	1.715.190	1.039.270	1.173.330	3.927.790
<b>PER CLASSE DI SUPERFICIE AGRICOLA UTILIZZATA</b>							
SENZA SUP. AGR. UTILIZZATA	842.140	60.420	103.740	1.006.300	207.920	490.530	1.704.750
FINO A 0,49	5.772.920	1.557.650	895.380	8.225.950	113.870	408.840	8.748.660
0,50 - 0,99	6.094.900	2.125.790	1.133.810	9.354.500	74.610	470.220	9.899.330
1,00 - 1,99	9.754.710	3.844.060	2.304.420	15.903.190	76.480	757.590	16.737.260
2,00 - 2,99	7.282.450	3.112.910	2.070.780	12.466.140	101.630	625.480	13.193.250
3,00 - 4,99	9.619.990	4.175.010	3.276.940	17.071.940	111.690	777.550	17.961.180
5,00 - 9,99	11.015.590	5.212.530	4.967.490	21.195.610	222.310	1.104.770	22.522.690
10,00 - 19,99	5.959.820	2.829.570	3.424.260	12.213.650	278.500	870.080	13.362.230
20,00 - 29,99	1.662.140	756.390	1.179.780	3.598.310	277.550	306.080	4.181.940
30,00 - 49,99	1.155.780	461.670	898.190	2.515.640	183.960	345.640	3.045.240
50,00 - 99,99	669.640	245.830	626.420	1.541.890	307.220	471.550	2.320.660
100,00 E OLTRE	451.030	162.850	407.800	1.021.680	720.360	659.390	2.401.430
<b>PER FORMA DI CONDUZIONE</b>							
CONDUZIONE DIRETTA DEL COLTIVATORE	58.953.840	24.122.180	20.821.570	103.897.590	939.020	4.875.060	109.711.670
-CON SOLO MANODOPERA FAMILIARE	52.800.560	22.019.490	18.478.860	93.298.910	-	-	93.298.910
-CON MANODOPERA FAMILIARE PREVALENTE	5.231.830	1.967.130	2.198.300	9.397.260	250.040	2.339.740	11.987.040
-CON MANODOPERA EXTRAFAMILIARE PREVALENTE	921.450	135.560	144.410	1.201.420	688.980	2.535.320	4.425.720
CONDUZIONE CON SALARIATI E/O COMPARTECIPANTI (IN ECONOMIA)	416.390	33.930	32.910	483.230	1.649.050	2.068.420	4.200.700
CONDUZIONE A COLONIA PARZIARIA APPODERATA (MEZZADRIA)	824.880	374.260	415.240	1.614.380	43.460	50.160	1.708.000
ALTRA FORMA DI CONDUZIONE	86.000	14.310	19.290	119.600	44.570	294.080	458.250
<b>PER NUMERO DI GIORNATE DI LAVORO</b>							
FINO A 49	4.756.620	711.160	414.550	5.882.330	37.280	345.820	6.265.430
50 - 99	6.077.190	1.548.610	1.007.270	8.633.070	34.710	682.250	9.350.030
100 - 199	10.361.900	3.525.160	2.166.340	16.053.400	123.820	1.273.250	17.450.470
200 - 299	9.495.320	3.558.820	2.174.280	15.228.420	153.330	717.410	16.099.160
300 - 499	15.933.250	6.743.900	4.532.490	27.209.640	300.110	1.109.840	28.619.590
500 - 999	12.286.920	7.551.500	8.498.770	28.337.190	618.400	1.394.690	30.350.280
1000 - 2499	1.336.800	891.330	2.464.710	4.692.840	667.780	991.220	6.351.840
2500 E OLTRE	33.110	14.200	30.600	77.910	740.670	773.240	1.591.820
<b>PER ZONA ALTIMETRICA</b>							
MONTAGNA	60.281.110	24.544.680	21.289.010	106.114.800	2.676.100	7.287.720	116.078.620
COLLINA	-	-	-	-	-	-	-
PIANURA	-	-	-	-	-	-	-
<b>T O T A L E</b>	<b>60.281.110</b>	<b>24.544.680</b>	<b>21.289.010</b>	<b>106.114.800</b>	<b>2.676.100</b>	<b>7.287.720</b>	<b>116.078.620</b>

segue TAV. 20 - Giornate di lavoro prestate dalle varie categorie di manodopera agricola  
per classe di superficie totale, agricola utilizzata (SAU), forma di conduzione e numero di giornate di lavoro

ITALIA - Collina

CLASSI DI SUPERFICIE TOTALE Ettari CLASSI DI SUPERFICIE AGRICOLA UTILIZZATA Ettari FORME DI CONDUZIONE NUMERO DI GIORNATE DI LAVORO	CATEGORIE DI MANODOPERA AGRICOLA						TOTALE
	Manodopera familiare				Operai a tempo indeterminato, categorie speciali, impiegati, dirigenti	Operai a tempo determinato, coloni impropri ed assimilati	
	conduttore	coniuge del conduttore	altri familiari del conduttore	TOTALE			
<b>PER CLASSE DI SUPERFICIE TOTALE</b>							
SENZA TERRENO AGRARIO	534.470	70.960	101.760	707.190	149.190	38.190	894.570
FINO A 0,49	10.336.850	2.638.730	1.477.700	14.453.280	62.250	772.640	15.288.170
0,50 - 0,99	12.593.190	3.936.290	2.174.710	18.704.190	88.740	1.358.440	20.151.370
1,00 - 1,99	21.061.010	7.472.550	4.514.170	33.047.730	220.640	4.566.220	37.834.590
2,00 - 2,99	15.634.050	6.171.300	3.544.600	25.349.950	219.260	2.235.640	27.804.850
3,00 - 4,99	22.444.810	9.387.290	6.049.410	37.881.510	271.250	2.926.980	41.079.740
5,00 - 9,99	25.770.600	11.337.310	9.508.720	46.616.630	577.040	4.165.260	51.358.930
10,00 - 19,99	15.747.330	6.784.170	8.394.100	30.925.600	929.090	4.224.970	36.079.660
20,00 - 29,99	5.186.050	2.101.380	3.245.160	10.532.590	544.170	1.839.170	12.915.930
30,00 - 49,99	4.077.720	1.347.240	2.776.210	8.201.170	948.650	6.180.670	15.330.490
50,00 - 99,99	2.724.730	805.770	1.860.570	5.391.070	1.363.460	2.624.500	9.379.030
100,00 E OLTRE	1.677.290	434.740	1.116.560	3.428.590	4.327.900	7.340.850	15.097.340
<b>PER CLASSE DI SUPERFICIE AGRICOLA UTILIZZATA</b>							
SENZA SUP. AGR. UTILIZZATA	877.820	103.240	127.220	1.108.280	599.830	1.150.710	2.858.820
FINO A 0,49	14.808.380	3.953.670	2.297.200	21.059.250	140.410	1.085.320	22.284.980
0,50 - 0,99	15.326.700	5.060.320	2.929.130	23.316.150	107.650	1.710.390	25.134.190
1,00 - 1,99	22.834.120	8.540.580	5.131.240	36.505.940	270.480	4.819.120	41.595.540
2,00 - 2,99	15.740.110	6.416.230	3.900.110	26.056.450	214.110	2.222.210	28.492.770
3,00 - 4,99	21.309.310	9.386.060	6.271.440	36.666.810	330.360	3.017.920	40.015.090
5,00 - 9,99	22.838.610	10.102.190	9.352.290	42.293.090	770.940	4.239.610	47.303.640
10,00 - 19,99	13.294.080	5.675.560	7.516.760	26.486.400	899.880	3.924.540	31.310.820
20,00 - 29,99	4.251.070	1.622.720	2.788.550	8.662.340	651.230	1.763.260	11.076.830
30,00 - 49,99	3.217.270	1.037.580	2.172.200	6.427.050	1.056.150	6.268.880	13.752.680
50,00 - 99,99	2.122.930	599.470	1.565.810	4.288.210	1.363.760	2.387.730	8.039.700
100,00 E OLTRE	1.167.700	290.110	911.720	2.369.530	3.296.840	5.683.840	11.350.210
<b>PER FORMA DI CONDUZIONE</b>							
CONDUZIONE DIRETTA DEL COLTIVATORE	130.054.780	49.370.560	42.225.360	221.650.700	2.915.170	23.959.340	248.525.210
-CON SOLO MANODOPERA FAMILIARE	109.219.980	42.800.450	35.311.030	187.331.460	-	-	187.331.460
-CON MANODOPERA FAMILIARE PREVALENTE	17.437.470	6.063.230	6.357.960	29.858.660	663.790	7.408.140	37.930.590
-CON MANODOPERA EXTRAFAMILIARE PREVALENTE	3.397.330	506.880	556.370	4.460.580	2.251.380	16.551.200	23.263.160
CONDUZIONE CON SALARIATI E/O COMPARTICIPANTI (IN ECONOMIA)	2.062.840	115.650	161.550	2.340.040	6.509.990	13.248.970	22.099.000
CONDUZIONE A COLONIA PARZIARIA APPODERATA (MEZZADRIA)	5.359.600	2.933.190	2.525.600	10.818.390	51.380	168.840	11.038.610
ALTRA FORMA DI CONDUZIONE	310.880	68.330	51.160	430.370	225.100	896.380	1.551.850
<b>PER NUMERO DI GIORNATE DI LAVORO</b>							
FINO A 49	9.929.570	1.356.620	824.550	12.110.740	46.490	1.161.890	13.319.120
50 - 99	14.352.580	2.943.020	2.034.110	19.329.710	58.250	2.326.140	21.714.100
100 - 199	23.766.190	6.748.880	4.511.140	35.026.210	213.800	4.099.110	39.339.120
200 - 299	21.228.950	6.564.240	4.228.530	32.021.720	478.650	3.018.790	35.519.160
300 - 499	35.310.460	13.738.010	8.354.420	57.402.890	921.750	4.143.310	62.467.950
500 - 999	29.048.610	18.609.840	17.478.700	65.137.150	2.422.730	5.809.050	73.368.930
1000 - 2499	4.029.180	2.487.200	7.332.600	13.848.980	3.016.580	4.828.980	21.694.540
2500 E OLTRE	122.560	39.920	199.620	362.100	2.543.390	12.886.260	15.791.750
<b>PER ZONA ALTIMETRICA</b>							
MONTAGNA	-	-	-	-	-	-	-
COLLINA	137.788.100	52.487.730	44.963.670	235.239.500	9.701.640	38.273.530	283.214.670
PIANURA	-	-	-	-	-	-	-
<b>T O T A L E</b>	<b>137.788.100</b>	<b>52.487.730</b>	<b>44.963.670</b>	<b>235.239.500</b>	<b>9.701.640</b>	<b>38.273.530</b>	<b>283.214.670</b>

segue TAV. 20 - Giornate di lavoro prestate dalle varie categorie di manodopera agricola  
per classe di superficie totale, agricola utilizzata (SAU), forma di conduzione e numero di giornate di lavoro

## ITALIA - Pianura

CLASSI DI SUPERFICIE TOTALE Ettari CLASSI DI SUPERFICIE AGRICOLA UTILIZZATA Ettari FORME DI CONDUZIONE NUMERO DI GIORNATE DI LAVORO	CATEGORIE DI MANODOPERA AGRICOLA						TOTALE
	Manodopera familiare				Operai a tempo indeterminato, categorie speciali, impiegati, dirigenti	Operai a tempo determinato, coloni impropri ed assimilati	
	conduttore	coniuge del conduttore	altri familiari del conduttore	TOTALE			
PER CLASSE DI SUPERFICIE TOTALE							
SENZA TERRENO AGRARIO	550.220	114.350	142.000	806.570	561.090	48.820	1.416.480
FINO A 0,49	5.222.370	1.409.650	814.190	7.446.210	44.610	534.070	8.024.890
0,50 - 0,99	7.647.570	2.391.230	1.605.820	11.644.620	97.710	1.114.740	12.857.070
1,00 - 1,99	12.404.130	4.133.860	3.150.820	19.688.810	150.580	2.173.660	22.013.050
2,00 - 2,99	9.370.310	3.303.840	2.670.230	15.344.380	186.020	1.630.570	17.160.970
3,00 - 4,99	13.701.750	4.983.120	4.899.200	23.584.070	297.260	2.488.900	26.370.230
5,00 - 9,99	18.513.720	7.080.750	9.450.270	35.044.740	635.910	3.789.800	39.470.450
10,00 - 19,99	12.971.700	4.987.760	10.300.970	28.260.430	1.161.390	4.443.680	33.865.500
20,00 - 29,99	4.395.580	1.546.820	4.531.550	10.473.950	842.230	2.236.230	13.552.410
30,00 - 49,99	3.055.340	904.650	3.738.000	7.697.990	1.526.740	2.292.130	11.516.860
50,00 - 99,99	1.931.930	607.260	2.376.250	4.915.440	2.972.530	2.867.220	10.755.190
100,00 E OLTRE	748.300	218.680	954.470	1.921.450	4.666.580	6.298.670	12.886.700
PER CLASSE DI SUPERFICIE AGRICOLA UTILIZZATA							
SENZA SUP. AGR. UTILIZZATA	727.740	128.480	164.220	1.020.440	682.150	1.044.360	2.746.950
FINO A 0,49	6.417.300	1.754.000	1.067.650	9.238.950	118.240	639.440	9.996.630
0,50 - 0,99	8.488.870	2.719.860	1.876.870	13.085.600	124.520	1.232.480	14.442.600
1,00 - 1,99	12.904.490	4.384.140	3.393.690	20.682.320	183.590	2.261.150	23.127.060
2,00 - 2,99	9.559.160	3.441.510	2.782.130	15.782.800	241.120	1.675.220	17.699.140
3,00 - 4,99	13.515.020	4.933.750	5.143.770	23.592.540	323.620	2.501.870	26.418.030
5,00 - 9,99	18.002.070	6.953.930	9.748.240	34.704.240	683.230	3.891.430	39.278.900
10,00 - 19,99	11.918.920	4.486.270	9.945.560	26.350.750	1.058.310	4.372.220	31.781.280
20,00 - 29,99	3.891.930	1.359.290	4.114.210	9.365.430	982.400	2.237.050	12.584.680
30,00 - 49,99	2.788.190	822.050	3.430.830	7.041.070	1.830.970	2.342.310	11.214.350
50,00 - 99,99	1.675.470	509.180	2.186.730	4.371.380	2.796.440	2.628.390	9.795.210
100,00 E OLTRE	623.760	189.510	779.870	1.593.140	4.118.060	5.092.570	10.803.770
PER FORMA DI CONDUZIONE							
CONDUZIONE DIRETTA DEL COLTIVATORE	86.839.970	30.724.200	42.902.290	160.466.460	5.359.130	16.781.780	182.607.370
-CON SOLO MANODOPERA FAMILIARE	66.680.630	23.994.110	32.385.580	123.060.320	-	-	123.060.320
-CON MANODOPERA FAMILIARE PREVALENTE	16.978.750	6.064.210	9.504.970	32.547.930	1.918.480	7.469.630	41.936.040
-CON MANODOPERA EXTRAFAMILIARE PREVALENTE	3.180.590	665.880	1.011.740	4.858.210	3.440.650	9.312.150	17.611.010
CONDUZIONE CON SALARIATI E/O COMPARTICIPANTI (IN ECONOMIA)	1.604.870	98.090	250.970	1.953.930	7.564.690	12.047.010	21.565.630
CONDUZIONE A COLONIA PARZIARIA APPODERATA (MEZZADRIA)	1.894.530	843.600	1.466.930	4.205.060	32.450	140.280	4.377.790
ALTRA FORMA DI CONDUZIONE	173.550	16.080	13.580	203.210	186.380	949.420	1.339.010
PER NUMERO DI GIORNATE DI LAVORO							
FINO A 49	4.917.130	728.050	485.030	6.130.210	20.540	543.440	6.694.190
50 - 99	6.916.340	1.468.250	1.219.420	9.604.010	25.430	1.220.480	10.849.920
100 - 199	11.867.150	3.014.440	2.491.300	17.372.890	111.180	2.489.560	19.973.630
200 - 299	12.034.620	2.958.490	2.496.630	17.489.740	294.640	1.933.170	19.717.550
300 - 499	23.014.000	7.224.330	5.957.880	36.196.210	622.460	3.347.170	40.165.840
500 - 999	24.966.290	12.981.410	18.393.980	56.341.680	2.477.480	5.882.370	64.701.530
1000 - 2499	6.394.660	3.172.140	12.718.730	22.285.530	5.232.280	6.126.540	33.644.350
2500 E OLTRE	402.730	134.860	870.800	1.408.390	4.358.640	8.375.760	14.142.790
PER ZONA ALTIMETRICA							
MONTAGNA	-	-	-	-	-	-	-
COLLINA	-	-	-	-	-	-	-
PIANURA	90.512.920	31.681.970	44.633.770	166.828.660	13.142.650	29.918.490	209.889.800
T O T A L E	90.512.920	31.681.970	44.633.770	166.828.660	13.142.650	29.918.490	209.889.800

**segue TAV. 20 - Giornate di lavoro prestate dalle varie categorie di manodopera agricola  
per classe di superficie totale, agricola utilizzata (SAU), forma di conduzione e numero di giornate di lavoro**

**NORD - Totale**

CLASSI DI SUPERFICIE TOTALE Ettari CLASSI DI SUPERFICIE AGRICOLA UTILIZZATA Ettari FORME DI CONDUZIONE NUMERO DI GIORNATE DI LAVORO	CATEGORIE DI MANODOPERA AGRICOLA						TOTALE
	Manodopera familiare				Operai a tempo indeterminato, categorie speciali, impiegati, dirigenti	Operai a tempo determinato, coloni impropri ed assimilati	
	conduttore	coniuge del conduttore	altri familiari del conduttore	TOTALE			
<b>PER CLASSE DI SUPERFICIE TOTALE</b>							
SENZA TERRENO AGRARIO	501.760	105.220	173.240	780.220	740.340	55.570	1.576.130
FINO A 0,49	4.770.250	1.209.300	737.080	6.716.630	151.080	175.520	7.043.230
0,50 - 0,99	6.668.540	1.894.530	1.331.020	9.894.090	119.290	291.550	10.304.930
1,00 - 1,99	13.284.560	4.282.010	3.163.940	20.730.510	225.220	721.760	21.677.490
2,00 - 2,99	11.663.440	4.096.560	3.044.060	18.804.060	226.120	610.090	19.640.270
3,00 - 4,99	19.738.060	7.464.910	6.294.300	33.497.270	376.170	924.230	34.797.670
5,00 - 9,99	27.253.110	11.021.170	12.775.860	51.050.140	747.340	1.695.230	53.492.710
10,00 - 19,99	19.395.810	7.955.120	14.450.690	41.801.620	1.476.640	2.166.100	45.444.360
20,00 - 29,99	6.150.360	2.386.800	6.038.690	14.575.850	1.027.030	1.129.900	16.732.780
30,00 - 49,99	4.082.750	1.443.720	4.896.510	10.422.980	1.868.800	984.040	13.275.820
50,00 - 99,99	2.105.940	719.080	2.701.550	5.526.570	3.106.340	1.446.420	10.079.330
100,00 E OLTRE	822.250	299.900	1.078.460	2.200.610	4.803.740	2.777.390	9.781.740
<b>PER CLASSE DI SUPERFICIE AGRICOLA UTILIZZATA</b>							
SENZA SUP. AGR. UTILIZZATA	1.188.550	148.770	238.850	1.576.170	900.720	178.460	2.655.350
FINO A 0,49	9.037.160	2.345.780	1.608.290	12.991.230	242.560	335.900	13.569.690
0,50 - 0,99	9.370.000	2.851.640	2.105.360	14.327.000	181.390	432.890	14.941.280
1,00 - 1,99	15.753.330	5.451.770	4.127.010	25.332.110	294.210	836.570	26.462.890
2,00 - 2,99	12.677.840	4.825.760	3.777.510	21.281.110	248.270	659.010	22.188.390
3,00 - 4,99	19.227.740	7.420.750	7.083.420	33.731.910	426.180	963.340	35.121.430
5,00 - 9,99	24.503.730	10.193.290	12.998.420	47.695.440	977.440	1.783.040	50.455.920
10,00 - 19,99	15.303.590	6.270.320	12.893.350	34.467.260	1.352.330	2.079.000	37.898.590
20,00 - 29,99	4.435.380	1.710.860	4.962.730	11.108.970	1.231.940	941.540	13.282.450
30,00 - 49,99	2.845.530	939.560	3.862.960	7.648.050	1.980.810	934.950	10.563.810
50,00 - 99,99	1.525.760	504.800	2.263.210	4.293.770	3.032.360	1.410.830	8.736.960
100,00 E OLTRE	568.220	215.020	764.290	1.547.530	3.999.900	2.422.270	7.969.700
<b>PER FORMA DI CONDUZIONE</b>							
CONDUZIONE DIRETTA DEL COLTIVATORE	112.383.050	41.554.880	54.431.540	208.369.470	6.050.850	7.762.920	222.183.240
-CON SOLO MANODOPERA FAMILIARE	97.864.230	36.396.770	45.162.960	179.423.960	-	-	179.423.960
-CON MANODOPERA FAMILIARE PREVALENTE	12.613.840	4.716.170	8.507.370	25.837.380	2.165.470	4.718.580	32.721.430
-CON MANODOPERA EXTRAFAMILIARE PREVALENTE	1.904.980	441.940	761.210	3.108.130	3.885.380	3.044.340	10.037.850
CONDUZIONE CON SALARIATI E/O COMPARTICIPANTI (IN ECONOMIA)	1.139.850	92.680	226.010	1.458.540	8.643.650	4.815.160	14.917.350
CONDUZIONE A COLONIA PARZIARIA APPORDERATA (MEZZADRIA)	2.808.310	1.203.960	2.002.250	6.014.520	39.670	121.960	6.176.150
ALTRA FORMA DI CONDUZIONE	105.620	26.800	25.600	158.020	133.940	277.760	569.720
<b>PER NUMERO DI GIORNATE DI LAVORO</b>							
FINO A 49	5.563.300	681.620	581.990	6.826.910	48.410	254.680	7.130.000
50 - 99	7.371.760	1.432.380	1.327.340	10.131.480	31.290	389.880	10.552.650
100 - 199	13.900.800	3.618.540	3.147.010	20.666.350	183.900	927.910	21.778.160
200 - 299	15.840.010	4.192.260	3.453.130	23.485.400	471.590	761.790	24.718.780
300 - 499	32.447.630	10.936.130	8.679.090	52.062.850	817.180	1.425.330	54.305.360
500 - 999	34.386.220	18.544.990	25.118.490	78.049.700	3.119.170	3.188.360	84.357.230
1000 - 2499	6.655.380	3.375.790	13.629.530	23.660.700	5.661.980	3.009.140	32.331.820
2500 E OLTRE	271.730	96.610	748.820	1.117.160	4.534.590	3.020.710	8.672.460
<b>PER ZONA ALTIMETRICA</b>							
MONTAGNA	27.196.700	10.147.620	11.481.630	48.825.950	1.425.480	1.595.000	51.846.430
COLLINA	35.762.020	13.288.470	14.372.380	63.422.870	2.739.810	2.905.760	69.068.440
PIANURA	53.478.110	19.442.230	30.831.390	103.751.730	10.702.820	8.477.040	122.931.590
<b>T O T A L E</b>	<b>116.436.830</b>	<b>42.878.320</b>	<b>56.685.400</b>	<b>216.000.550</b>	<b>14.868.110</b>	<b>12.977.800</b>	<b>243.846.460</b>

segue TAV. 20 - Giornate di lavoro prestate dalle varie categorie di manodopera agricola  
per classe di superficie totale, agricola utilizzata (SAU), forma di conduzione e numero di giornate di lavoro

## NORD - Montagna

CLASSI DI SUPERFICIE TOTALE Ettari CLASSI DI SUPERFICIE AGRICOLA UTILIZZATA Ettari FORME DI CONDUZIONE NUMERO DI GIORNATE DI LAVORO	CATEGORIE DI MANODOPERA AGRICOLA						TOTALE
	Manodopera familiare				Operai a tempo indeterminato, categorie speciali, impiegati, dirigenti	Operai a tempo determinato, coloni impropri ed assimilati	
	conduttore	coniuge del conduttore	altri familiari del conduttore	TOTALE			
<b>PER CLASSE DI SUPERFICIE TOTALE</b>							
SENZA TERRENO AGRARIO	79.830	16.330	19.120	115.280	85.080	2.880	203.240
FINO A 0,49	962.630	205.630	129.310	1.297.570	90.760	50.430	1.438.760
0,50 - 0,99	1.354.830	391.870	280.160	2.026.860	30.360	58.440	2.115.660
1,00 - 1,99	3.031.170	959.710	771.400	4.762.280	31.840	131.760	4.925.880
2,00 - 2,99	2.729.020	926.030	750.830	4.405.880	29.100	81.500	4.516.480
3,00 - 4,99	4.687.070	1.735.470	1.499.270	7.921.810	28.520	169.010	8.119.340
5,00 - 9,99	6.403.290	2.549.120	2.769.120	11.721.530	101.790	269.250	12.092.570
10,00 - 19,99	4.582.780	1.937.100	2.592.010	9.111.890	134.560	250.850	9.497.300
20,00 - 29,99	1.557.340	655.080	1.131.510	3.343.930	147.500	100.690	3.592.120
30,00 - 49,99	1.033.260	452.870	850.570	2.336.700	221.130	92.960	2.650.790
50,00 - 99,99	449.260	170.950	386.920	1.007.130	82.740	96.800	1.186.670
100,00 E OLTRE	326.220	147.460	301.410	775.090	442.100	290.430	1.507.620
<b>PER CLASSE DI SUPERFICIE AGRICOLA UTILIZZATA</b>							
SENZA SUP. AGR. UTILIZZATA	376.140	25.870	42.400	444.410	114.020	76.170	634.600
FINO A 0,49	2.401.990	575.780	425.380	3.403.150	96.850	107.720	3.607.720
0,50 - 0,99	2.394.220	751.740	557.740	3.703.700	43.850	74.970	3.822.520
1,00 - 1,99	4.231.070	1.498.520	1.226.510	6.956.100	46.050	130.940	7.133.090
2,00 - 2,99	3.344.350	1.324.070	1.123.840	5.792.260	30.890	121.820	5.944.970
3,00 - 4,99	4.870.100	1.794.740	1.938.060	8.602.900	57.020	197.430	8.857.350
5,00 - 9,99	5.445.310	2.324.800	2.871.300	10.641.410	154.420	303.340	11.099.170
10,00 - 19,99	2.726.120	1.219.160	1.904.140	5.849.420	165.350	211.830	6.226.600
20,00 - 29,99	674.110	321.230	620.420	1.615.760	198.320	49.910	1.863.990
30,00 - 49,99	361.190	138.890	391.830	891.910	89.260	65.220	1.046.390
50,00 - 99,99	191.500	85.570	211.090	488.160	149.630	61.560	699.350
100,00 E OLTRE	180.600	87.250	168.920	436.770	279.820	194.090	910.680
<b>PER FORMA DI CONDUZIONE</b>							
CONDUZIONE DIRETTA DEL COLTIVATORE	26.889.350	10.068.660	11.343.770	48.301.780	596.270	1.124.460	50.022.510
-CON SOLO MANODOPERA FAMILIARE	24.732.020	9.449.250	10.274.940	44.456.210	-	-	44.456.210
-CON MANODOPERA FAMILIARE PREVALENTE	1.935.870	581.250	1.011.730	3.528.850	161.920	711.710	4.402.480
-CON MANODOPERA EXTRAFAMILIARE PREVALENTE	221.460	38.160	57.100	316.720	434.350	412.750	1.163.820
CONDUZIONE CON SALARIATI E/O COMPARTECIPANTI (IN ECONOMIA)	82.940	8.340	8.150	99.430	809.160	365.470	1.274.060
CONDUZIONE A COLONIA PARZIARIA APPODERATA (MEZZADRIA)	183.500	63.320	114.410	361.230	4.600	15.510	381.340
ALTRA FORMA DI CONDUZIONE	40.910	7.300	15.300	63.510	15.450	89.560	168.520
<b>PER NUMERO DI GIORNATE DI LAVORO</b>							
FINO A 49	1.695.680	195.330	188.050	2.079.060	21.480	68.720	2.169.260
50 - 99	2.131.550	429.240	422.280	2.983.070	12.090	85.600	3.080.760
100 - 199	3.931.810	1.086.400	961.310	5.979.520	62.300	199.080	6.240.900
200 - 299	4.140.370	1.315.170	1.086.230	6.541.770	76.680	127.890	6.746.340
300 - 499	7.869.820	2.933.690	2.530.510	13.334.020	135.280	274.740	13.744.040
500 - 999	6.706.150	3.717.790	4.990.840	15.414.780	323.050	480.760	16.218.590
1000 - 2499	709.810	465.600	1.292.010	2.467.420	353.900	311.080	3.132.400
2500 E OLTRE	11.510	4.400	10.400	26.310	440.700	47.130	514.140
<b>PER ZONA ALTIMETRICA</b>							
MONTAGNA	27.196.700	10.147.620	11.481.630	48.825.950	1.425.480	1.595.000	51.846.430
COLLINA	-	-	-	-	-	-	-
PIANURA	-	-	-	-	-	-	-
<b>T O T A L E</b>	<b>27.196.700</b>	<b>10.147.620</b>	<b>11.481.630</b>	<b>48.825.950</b>	<b>1.425.480</b>	<b>1.595.000</b>	<b>51.846.430</b>



segue TAV. 20 - Giornate di lavoro prestate dalle varie categorie di manodopera agricola  
per classe di superficie totale, agricola utilizzata (SAU), forma di conduzione e numero di giornate di lavoro

NORD - Collina

CLASSI DI SUPERFICIE TOTALE Ettari CLASSI DI SUPERFICIE AGRICOLA UTILIZZATA Ettari FORME DI CONDUZIONE NUMERO DI GIORNATE DI LAVORO	CATEGORIE DI MANODOPERA AGRICOLA						TOTALE
	Manodopera familiare				Operai a tempo indeterminato, categorie speciali, impiegati, dirigenti	Operai a tempo determinato, coloni impropri ed assimilati	
	conduttore	coniuge del conduttore	altri familiari del conduttore	TOTALE			
<b>PER CLASSE DI SUPERFICIE TOTALI</b>							
SENZA TERRENO AGRARIO	104.680	13.110	38.640	156.430	99.670	11.820	267.920
FINO A 0,49	2.253.680	650.410	377.220	3.281.310	27.980	64.260	3.373.550
0,50 - 0,99	2.820.430	836.690	599.690	4.256.810	38.420	102.620	4.397.850
1,00 - 1,99	4.931.280	1.495.530	1.182.050	7.608.860	96.000	291.560	7.996.420
2,00 - 2,99	3.954.560	1.353.520	1.020.430	6.328.510	106.320	240.580	6.675.410
3,00 - 4,99	6.537.560	2.545.610	1.988.390	11.071.560	107.120	291.490	11.470.170
5,00 - 9,99	7.956.690	3.389.590	3.553.390	14.899.670	231.570	438.030	15.569.270
10,00 - 19,99	4.894.110	2.093.600	3.375.670	10.363.380	447.120	522.960	11.333.460
20,00 - 29,99	1.176.030	511.580	1.048.920	2.736.530	183.210	246.660	3.166.400
30,00 - 49,99	777.840	271.790	791.500	1.841.130	326.720	193.350	2.361.200
50,00 - 99,99	282.450	104.220	307.450	694.120	417.420	327.810	1.439.350
100,00 E OLTRE	72.710	22.820	89.030	184.560	658.260	174.620	1.017.440
<b>PER CLASSE DI SUPERFICIE AGRICOLA UTILIZZATA</b>							
SENZA SUP. AGR. UTILIZZATA	328.420	33.890	58.850	421.160	134.680	37.460	593.300
FINO A 0,49	4.381.840	1.231.210	801.650	6.414.700	65.570	130.450	6.610.720
0,50 - 0,99	3.942.760	1.222.370	964.190	6.129.320	53.490	200.170	6.382.980
1,00 - 1,99	5.785.590	1.924.850	1.505.170	9.215.610	111.080	377.930	9.704.620
2,00 - 2,99	4.038.110	1.527.030	1.227.160	6.792.300	80.780	205.540	7.078.620
3,00 - 4,99	5.936.760	2.455.550	2.132.130	10.524.440	130.580	285.110	10.940.130
5,00 - 9,99	6.489.070	2.827.700	3.372.060	12.688.830	378.530	430.800	13.498.160
10,00 - 19,99	3.436.640	1.504.920	2.702.480	7.644.040	372.980	483.790	8.500.810
20,00 - 29,99	789.270	343.280	876.250	2.008.800	207.730	166.340	2.382.870
30,00 - 49,99	444.320	151.160	470.230	1.065.710	367.070	167.280	1.600.060
50,00 - 99,99	143.330	49.490	205.520	398.340	323.300	316.250	1.037.890
100,00 E OLTRE	45.910	17.020	56.690	119.620	514.020	104.640	738.280
<b>PER FORMA DI CONDUZIONE</b>							
CONDUZIONE DIRETTA DEL COLTIVATORE	34.403.580	12.807.170	13.764.220	60.974.970	853.060	1.999.000	63.827.030
-CON SOLO MANODOPERA FAMILIARE	30.878.390	11.555.450	12.095.750	54.529.590	-	-	54.529.590
-CON MANODOPERA FAMILIARE PREVALENTE	3.093.860	1.166.860	1.569.620	5.830.340	234.320	1.123.990	7.188.650
-CON MANODOPERA EXTRAFAMILIARE PREVALENTE	431.330	84.860	98.850	615.040	618.740	875.010	2.108.790
CONDUZIONE CON SALARIATI E/O COMPARTICIPANTI (IN ECONOMIA)	265.850	24.370	42.640	332.860	1.826.410	801.100	2.960.370
CONDUZIONE A COLONIA PARZIARIA APPODERATA (MEZZADRIA)	1.058.580	440.430	555.670	2.054.680	14.520	42.040	2.111.240
ALTRA FORMA DI CONDUZIONE	34.010	16.500	9.850	60.360	45.820	63.620	169.800
<b>PER NUMERO DI GIORNATE DI LAVORO</b>							
FINO A 49	1.708.310	183.360	163.850	2.055.520	12.970	85.110	2.153.600
50 - 99	2.654.780	428.820	426.460	3.510.060	7.440	161.990	3.679.490
100 - 199	5.033.320	1.238.480	1.132.790	7.404.590	61.340	336.200	7.802.130
200 - 299	5.469.700	1.422.030	1.179.690	8.071.420	178.090	282.710	8.532.220
300 - 499	10.026.540	3.474.640	2.694.810	16.195.990	240.900	385.470	16.822.360
500 - 999	9.648.980	5.802.780	6.346.460	21.798.220	718.180	709.490	23.225.890
1000 - 2499	1.197.990	729.960	2.396.920	4.324.870	804.820	551.370	5.681.060
2500 E OLTRE	22.400	8.400	31.400	62.200	716.070	393.420	1.171.690
<b>PER ZONA ALTIMETRICA</b>							
MONTAGNA	-	-	-	-	-	-	-
COLLINA	35.762.020	13.288.470	14.372.380	63.422.870	2.739.810	2.905.760	69.068.440
PIANURA	-	-	-	-	-	-	-
<b>T O T A L E</b>	<b>35.762.020</b>	<b>13.288.470</b>	<b>14.372.380</b>	<b>63.422.870</b>	<b>2.739.810</b>	<b>2.905.760</b>	<b>69.068.440</b>

segue TAV. 20 - Giornate di lavoro prestate dalle varie categorie di manodopera agricola  
per classe di superficie totale, agricola utilizzata (SAU), forma di conduzione e numero di giornate di lavoro

## NORD - Pianura

CLASSI DI SUPERFICIE TOTALE Ettari CLASSI DI SUPERFICIE AGRICOLA UTILIZZATA Ettari FORME DI CONDUZIONE NUMERO DI GIORNATE DI LAVORO	CATEGORIE DI MANODOPERA AGRICOLA						TOTALE
	Manodopera familiare				Operai a tempo indeterminato, categorie speciali, impiegati, dirigenti	Operai a tempo determinato, coloni impropri ed assimilati	
	conduttore	coniuge del conduttore	altri familiari del conduttore	TOTALE			
<b>PER CLASSE DI SUPERFICIE TOTALE</b>							
SENZA TERRENO AGRARIO	317.250	75.780	115.480	508.510	555.590	40.870	1.104.970
FINO A 0,49	1.553.940	353.260	230.550	2.137.750	32.340	60.830	2.230.920
0,50 - 0,99	2.493.280	665.970	451.170	3.610.420	50.510	130.490	3.791.420
1,00 - 1,99	5.322.110	1.826.770	1.210.490	8.359.370	97.380	298.440	8.755.190
2,00 - 2,99	4.979.860	1.817.010	1.272.800	8.069.670	90.700	288.010	8.448.380
3,00 - 4,99	8.513.430	3.183.830	2.806.640	14.503.900	240.530	463.730	15.208.160
5,00 - 9,99	12.893.130	5.082.460	6.453.350	24.428.940	413.980	987.950	25.830.870
10,00 - 19,99	9.918.920	3.924.420	8.483.010	22.326.350	894.960	1.392.290	24.613.600
20,00 - 29,99	3.416.990	1.220.140	3.858.260	8.495.390	696.320	782.550	9.974.260
30,00 - 49,99	2.271.650	719.060	3.254.440	6.245.150	1.320.950	697.730	8.263.830
50,00 - 99,99	1.374.230	443.910	2.007.180	3.825.320	2.606.180	1.021.810	7.453.310
100,00 E OLTRE	423.320	129.620	688.020	1.240.960	3.703.380	2.312.340	7.256.680
<b>PER CLASSE DI SUPERFICIE AGRICOLA UTILIZZATA</b>							
SENZA SUP. AGR. UTILIZZATA	483.990	89.010	137.600	710.600	652.020	64.830	1.427.450
FINO A 0,49	2.253.330	538.790	381.260	3.173.380	80.140	97.730	3.351.250
0,50 - 0,99	3.033.020	877.530	583.430	4.493.980	84.050	157.750	4.735.780
1,00 - 1,99	5.736.670	2.028.400	1.395.330	9.160.400	137.080	327.700	9.625.180
2,00 - 2,99	5.295.380	1.974.660	1.426.510	8.696.550	136.600	331.650	9.164.800
3,00 - 4,99	8.420.880	3.170.460	3.013.230	14.604.570	238.580	480.800	15.323.950
5,00 - 9,99	12.569.350	5.040.790	6.755.060	24.365.200	444.490	1.048.900	25.858.590
10,00 - 19,99	9.140.830	3.546.240	8.286.730	20.973.800	814.000	1.383.380	23.171.180
20,00 - 29,99	2.972.000	1.046.350	3.466.060	7.484.410	825.890	725.290	9.035.590
30,00 - 49,99	2.040.020	649.510	3.000.900	5.690.430	1.524.480	702.450	7.917.360
50,00 - 99,99	1.190.930	369.740	1.846.600	3.407.270	2.559.430	1.033.020	6.999.720
100,00 E OLTRE	341.710	110.750	538.680	991.140	3.206.060	2.123.540	6.320.740
<b>PER FORMA DI CONDUZIONE</b>							
CONDUZIONE DIRETTA DEL COLTIVATORE	51.090.120	18.679.050	29.323.550	99.092.720	4.601.520	4.639.460	108.333.700
-CON SOLO MANODOPERA FAMILIARE	42.253.820	15.392.070	22.792.270	80.438.160	-	-	80.438.160
-CON MANODOPERA FAMILIARE PREVALENTE	7.584.110	2.968.060	5.926.020	16.478.190	1.769.230	2.882.880	21.130.300
-CON MANODOPERA EXTRAFAMILIARE PREVALENTE	1.252.190	318.920	605.260	2.176.370	2.832.290	1.756.580	6.765.240
CONDUZIONE CON SALARIATI E/O COMPARTICIPANTI (IN ECONOMIA)	791.060	59.970	175.220	1.026.250	6.008.080	3.648.590	10.682.920
CONDUZIONE A COLONIA PARZIARIA APPODERATA (MEZZADRIA)	1.566.230	700.210	1.332.170	3.598.610	20.550	64.410	3.683.570
ALTRA FORMA DI CONDUZIONE	30.700	3.000	450	34.150	72.670	124.580	231.400
<b>PER NUMERO DI GIORNATE DI LAVORO</b>							
FINO A 49	2.159.310	302.930	230.090	2.692.330	13.960	100.850	2.807.140
50 - 99	2.585.430	574.320	478.600	3.638.350	11.760	142.290	3.792.400
100 - 199	4.935.670	1.293.660	1.052.910	7.282.240	60.260	392.630	7.735.130
200 - 299	6.229.940	1.455.060	1.187.210	8.872.210	216.820	351.190	9.440.220
300 - 499	14.551.270	4.527.800	3.453.770	22.532.840	441.000	765.120	23.738.960
500 - 999	18.031.090	9.024.420	13.781.190	40.836.700	2.077.940	1.998.110	44.912.750
1000 - 2499	4.747.580	2.180.230	9.940.600	16.868.410	4.503.260	2.146.690	23.518.360
2500 E OLTRE	237.820	83.810	707.020	1.028.650	3.377.820	2.580.160	6.986.630
<b>PER ZONA ALTIMETRICA</b>							
MONTAGNA	-	-	-	-	-	-	-
COLLINA	-	-	-	-	-	-	-
PIANURA	53.478.110	19.442.230	30.831.390	103.751.730	10.702.820	8.477.040	122.931.590
<b>T O T A L E</b>	<b>53.478.110</b>	<b>19.442.230</b>	<b>30.831.390</b>	<b>103.751.730</b>	<b>10.702.820</b>	<b>8.477.040</b>	<b>122.931.590</b>

segue TAV. 20 - Giornate di lavoro prestate dalle varie categorie di manodopera agricola  
per classe di superficie totale, agricola utilizzata (SAU), forma di conduzione e numero di giornate di lavoro

## CENTRO - Totale

CLASSI DI SUPERFICIE TOTALE Etari CLASSI DI SUPERFICIE AGRICOLA UTILIZZATA Etari FORME DI CONDUZIONE NUMERO DI GIORNATE DI LAVORO	CATEGORIE DI MANODOPERA AGRICOLA						TOTALE
	Manodopera familiare				Operai a tempo indeterminato, categorie speciali, impiegati, dirigenti	Operai a tempo determinato, coloni impropri ed assimilati	
	conduttore	coniuge del conduttore	altri familiari del conduttore	TOTALE			
<b>PER CLASSE DI SUPERFICIE TOTALE</b>							
SENZA TERRENO AGRARIO	192.580	43.750	47.090	283.420	21.420	56.030	360.870
FINO A 0,49	3.605.690	1.041.100	548.940	5.195.730	23.220	150.580	5.369.530
0,50 - 0,99	4.543.210	1.745.080	867.930	7.156.220	49.950	249.020	7.455.190
1,00 - 1,99	7.525.380	3.111.790	1.678.620	12.315.790	83.270	508.070	12.907.130
2,00 - 2,99	5.570.420	2.482.990	1.430.590	9.484.000	122.220	363.260	9.969.480
3,00 - 4,99	8.082.440	3.862.800	2.504.810	14.450.050	116.490	620.230	15.186.770
5,00 - 9,99	10.007.250	4.992.040	4.160.100	19.159.390	422.770	914.870	20.497.030
10,00 - 19,99	6.329.530	3.101.670	3.837.420	13.268.620	439.630	1.119.710	14.827.960
20,00 - 29,99	2.215.230	1.008.610	1.648.270	4.872.110	327.170	476.720	5.676.000
30,00 - 49,99	1.581.890	669.310	1.369.460	3.620.660	561.710	668.150	4.850.520
50,00 - 99,99	954.090	368.730	853.690	2.176.510	820.580	934.260	3.931.350
100,00 E OLTRE	673.670	168.010	549.130	1.390.810	3.395.910	3.793.590	8.580.310
<b>PER CLASSE DI SUPERFICIE AGRICOLA UTILIZZATA</b>							
SENZA SUP. AGR. UTILIZZATA	338.010	57.400	56.910	452.320	59.170	91.930	603.420
FINO A 0,49	5.345.750	1.617.420	851.140	7.814.310	81.020	248.960	8.144.290
0,50 - 0,99	5.646.600	2.211.390	1.168.680	9.026.670	52.700	336.100	9.415.470
1,00 - 1,99	8.020.180	3.463.820	1.902.120	13.386.120	103.950	572.060	14.062.130
2,00 - 2,99	5.811.430	2.671.780	1.588.160	10.071.370	191.030	404.840	10.667.240
3,00 - 4,99	7.960.010	3.850.850	2.618.890	14.429.750	128.830	657.090	15.215.670
5,00 - 9,99	9.055.110	4.598.780	4.408.780	18.062.670	463.350	982.100	19.508.120
10,00 - 19,99	5.345.690	2.653.920	3.584.290	11.543.900	439.480	1.100.440	13.083.820
20,00 - 29,99	1.625.640	712.730	1.372.990	3.711.360	417.320	489.710	4.618.390
30,00 - 49,99	1.089.970	441.460	1.052.630	2.584.060	750.610	831.430	4.166.100
50,00 - 99,99	649.760	231.650	626.810	1.508.220	738.560	721.180	2.967.960
100,00 E OLTRE	393.230	84.680	304.650	782.560	2.958.320	3.418.650	7.159.530
<b>PER FORMA DI CONDUZIONE</b>							
CONDUZIONE DIRETTA DEL COLTIVATORE	46.455.260	20.262.950	17.514.520	84.232.730	1.624.740	4.469.050	90.326.520
-CON SOLO MANODOPERA FAMILIARE	41.267.010	18.362.190	15.408.050	75.037.250	-	-	75.037.250
-CON MANODOPERA FAMILIARE PREVALENTE	4.258.540	1.742.200	1.926.530	7.927.270	315.360	1.990.670	10.233.300
-CON MANODOPERA EXTRAFAMILIARE PREVALENTE	929.710	158.560	179.940	1.268.210	1.309.380	2.478.380	5.055.970
CONDUZIONE CON SALARIATI E/O COMPARTICIPANTI (IN ECONOMIA)	632.460	45.040	85.300	762.800	4.575.920	5.070.800	10.409.520
CONDUZIONE A COLONIA PARZIARIA APPODERATA (MEZZADRIA)	4.098.400	2.267.840	1.885.630	8.251.870	41.950	90.270	8.384.090
ALTRA FORMA DI CONDUZIONE	95.260	20.050	10.600	125.910	141.730	224.370	492.010
<b>PER NUMERO DI GIORNATE DI LAVORO</b>							
FINO A 49	3.108.770	507.870	288.580	3.905.220	19.350	194.450	4.119.020
50 - 99	4.601.740	1.182.640	770.400	6.554.780	23.540	423.050	7.001.370
100 - 199	7.962.500	2.790.240	1.797.450	12.550.190	92.560	901.820	13.544.570
200 - 299	7.504.900	2.569.180	1.510.580	11.584.660	202.320	630.370	12.417.350
300 - 499	13.434.210	5.707.780	3.142.110	22.284.100	569.570	1.006.870	23.860.540
500 - 999	12.530.670	8.437.520	7.819.560	28.787.750	1.438.150	1.628.250	31.854.150
1000 - 2499	2.065.950	1.372.430	4.042.650	7.481.030	2.076.470	1.705.000	11.262.500
2500 E OLTRE	72.640	28.220	124.720	225.580	1.962.380	3.364.680	5.552.640
<b>PER ZONA ALTIMETRICA</b>							
MONTAGNA	9.494.810	4.031.710	3.109.960	16.636.480	650.840	827.890	18.115.210
COLLINA	35.215.920	15.749.840	13.282.940	64.248.700	4.512.130	7.834.480	76.595.310
PIANURA	6.570.650	2.814.330	3.103.150	12.488.130	1.221.370	1.192.120	14.901.620
<b>T O T A L E</b>	<b>51.281.380</b>	<b>22.595.880</b>	<b>19.496.050</b>	<b>93.373.310</b>	<b>6.384.340</b>	<b>9.854.490</b>	<b>109.612.140</b>

segue TAV. 20 - Giornate di lavoro prestate dalle varie categorie di manodopera agricola  
per classe di superficie totale, agricola utilizzata (SAU), forma di conduzione e numero di giornate di lavoro

## CENTRO - Montagna

CLASSI DI SUPERFICIE TOTALE Etarl CLASSI DI SUPERFICIE AGRICOLA UTILIZZATA Etarl FORME DI CONDUZIONE NUMERO DI GIORNATE DI LAVORO	CATEGORIE DI MANODOPERA AGRICOLA						TOTALE
	Manodopera familiare				Operai a tempo indeterminato, categorie speciali, impiegati, dirigenti	Operai a tempo determinato, coloni impropri ed assimilati	
	conduttore	coniuge del conduttore	altri familiar del conduttore	TOTALE			
<b>PER CLASSE DI SUPERFICIE TOTALE</b>							
SENZA TERRENO AGRARIO	25.240	1.900	900	28.040	600	44.850	73.490
FINO A 0,49	702.480	216.580	112.000	1.031.060	1.050	19.530	1.051.640
0,50 - 0,99	876.250	390.890	131.030	1.398.170	8.300	37.970	1.444.440
1,00 - 1,99	1.350.150	518.820	243.130	2.112.100	18.280	54.970	2.185.350
2,00 - 2,99	946.200	369.130	234.680	1.550.010	11.800	30.500	1.592.310
3,00 - 4,99	1.304.900	595.450	378.710	2.279.060	18.520	64.940	2.362.520
5,00 - 9,99	1.844.450	859.030	579.160	3.282.640	79.940	99.600	3.462.180
10,00 - 19,99	1.315.160	572.580	629.060	2.516.800	41.940	107.990	2.666.730
20,00 - 29,99	444.970	200.900	251.050	896.920	29.600	44.790	971.310
30,00 - 49,99	381.280	197.110	279.750	858.140	26.270	64.120	948.530
50,00 - 99,99	177.130	81.270	153.800	412.200	64.510	87.980	564.690
100,00 E OLTRE	126.600	28.050	116.690	271.340	350.030	170.650	792.020
<b>PER CLASSE DI SUPERFICIE AGRICOLA UTILIZZATA</b>							
SENZA SUP. AGR. UTILIZZATA	109.550	7.850	5.970	123.370	6.000	54.360	183.730
FINO A 0,49	1.204.190	385.510	201.150	1.790.850	6.550	37.660	1.835.060
0,50 - 0,99	1.172.750	464.910	204.300	1.841.960	16.950	43.220	1.902.130
1,00 - 1,99	1.493.950	633.050	304.740	2.431.740	14.040	63.810	2.509.590
2,00 - 2,99	1.038.810	435.670	309.240	1.783.720	51.180	38.900	1.873.800
3,00 - 4,99	1.268.450	595.790	392.670	2.256.910	18.710	67.800	2.343.420
5,00 - 9,99	1.567.020	758.200	627.140	2.952.360	36.450	115.240	3.104.050
10,00 - 19,99	971.350	462.570	513.750	1.947.670	51.910	90.970	2.090.550
20,00 - 29,99	302.930	141.460	234.110	678.500	29.700	48.330	756.530
30,00 - 49,99	209.280	94.500	167.750	471.530	60.990	66.720	599.240
50,00 - 99,99	100.240	39.300	99.640	239.180	54.030	91.570	384.780
100,00 E OLTRE	56.290	12.900	49.500	118.690	304.330	109.310	532.330
<b>PER FORMA DI CONDUZIONE</b>							
CONDUZIONE DIRETTA DEL COLTIVATORE	8.899.050	3.781.760	2.851.070	15.531.880	121.150	444.490	16.097.520
-CON SOLO MANODOPERA FAMILIARE	8.214.620	3.526.480	2.601.770	14.342.870	-	-	14.342.870
-CON MANODOPERA FAMILIARE PREVALENTE	591.450	241.730	241.180	1.074.360	27.810	263.030	1.365.200
-CON MANODOPERA EXTRAFAMILIARE PREVALENTE	92.980	13.550	8.120	114.650	93.340	181.460	389.450
CONDUZIONE CON SALARIATI P/O COMPARTECIPANTI (IN ECONOMIA)	74.080	5.620	10.700	90.400	500.430	330.330	921.160
CONDUZIONE A COLONIA PARZIARIA APPODERATA (MEZZADRIA)	514.240	243.530	246.790	1.004.560	25.750	24.320	1.054.630
ALTRA FORMA DI CONDUZIONE	7.440	800	1.400	9.640	3.510	28.750	41.900
<b>PER NUMERO DI GIORNATE DI LAVORO</b>							
FINO A 49	824.680	124.940	69.280	1.018.900	5.690	36.240	1.060.830
50 - 99	948.870	253.160	156.910	1.358.940	6.930	58.520	1.424.390
100 - 199	1.577.900	594.620	329.970	2.502.490	19.820	132.690	2.655.000
200 - 299	1.455.340	524.420	256.110	2.235.870	22.210	59.730	2.317.810
300 - 499	2.447.270	1.032.830	580.510	4.060.610	75.680	99.930	4.236.220
500 - 999	1.995.860	1.328.490	1.259.390	4.583.740	139.880	181.920	4.905.540
1000 - 2499	238.890	171.250	445.790	855.930	169.000	151.400	1.176.330
2500 E OLTRE	6.000	2.000	12.000	20.000	211.630	107.460	339.090
<b>PER ZONA ALTIMETRICA</b>							
MONTAGNA	9.494.810	4.031.710	3.109.960	16.636.480	650.840	827.890	18.115.210
COLLINA	-	-	-	-	-	-	-
PIANURA	-	-	-	-	-	-	-
<b>T O T A L E</b>	<b>9.494.810</b>	<b>4.031.710</b>	<b>3.109.960</b>	<b>16.636.480</b>	<b>650.840</b>	<b>827.890</b>	<b>18.115.210</b>

**segue TAV. 20 - Giornate di lavoro prestate dalle varie categorie di manodopera agricola  
per classe di superficie totale, agricola utilizzata (SAU), forma di conduzione e numero di giornate di lavoro**

**CENTRO - Collina**

CLASSI DI SUPERFICIE TOTALE <i>Ettari</i> CLASSI DI SUPERFICIE AGRICOLA UTILIZZATA <i>Ettari</i> FORME DI CONDUZIONE NUMERO DI GIORNATE DI LAVORO	CATEGORIE DI MANODOPERA AGRICOLA						TOTALE
	Manodopera familiare			Operai a tempo indeterminato, categorie speciali, impiegati, dirigenti	* Operai a tempo determinato, coloni impropri ed assimilati	TOTALE	
	conduttore	coniuge del conduttore	altri familiari del conduttore				
<b>PER CLASSE DI SUPERFICIE TOTALE</b>							
SENZA TERRENO AGRARIO	116.140	21.250	35.990	173.380	19.810	10.580	203.770
FINO A 0,49	2.265.150	656.110	322.480	3.243.740	15.570	85.560	3.344.870
0,50 - 0,99	2.925.740	1.089.460	550.200	4.565.400	18.950	147.780	4.732.130
1,00 - 1,99	5.096.450	2.138.350	1.137.440	8.372.240	55.690	323.320	8.751.250
2,00 - 2,99	3.819.480	1.764.640	937.900	6.522.020	47.820	254.530	6.824.370
3,00 - 4,99	5.747.190	2.750.520	1.625.830	10.123.540	72.580	418.980	10.615.100
5,00 - 9,99	7.011.210	3.551.310	2.810.650	13.373.170	211.730	642.940	14.227.840
10,00 - 19,99	4.377.490	2.214.350	2.637.650	9.229.490	289.130	875.480	10.394.100
20,00 - 29,99	1.587.650	732.750	1.202.230	3.522.630	250.980	366.870	4.140.480
30,00 - 49,99	1.102.250	444.400	997.740	2.544.390	445.790	541.210	3.531.390
50,00 - 99,99	697.320	262.340	630.130	1.589.790	591.390	726.680	2.907.860
100,00 E OLTRE	469.850	124.360	394.700	988.910	2.492.690	3.440.550	6.922.150
<b>PER CLASSE DI SUPERFICIE AGRICOLA UTILIZZATA</b>							
SENZA SUP. AGR. UTILIZZATA	170.230	28.050	40.640	238.920	48.820	35.160	322.900
FINO A 0,49	3.283.740	987.020	492.360	4.763.120	43.770	138.260	4.945.150
0,50 - 0,99	3.574.940	1.417.360	717.640	5.709.940	26.950	208.950	5.945.840
1,00 - 1,99	5.429.890	2.351.230	1.272.270	9.053.390	84.910	374.100	9.512.400
2,00 - 2,99	4.015.100	1.880.800	1.038.150	6.934.050	66.850	282.390	7.283.290
3,00 - 4,99	5.763.770	2.784.850	1.747.370	10.295.990	85.330	457.480	10.838.800
5,00 - 9,99	6.412.370	3.290.920	2.953.790	12.657.080	256.320	710.830	13.624.230
10,00 - 19,99	3.841.190	1.943.030	2.549.450	8.333.670	314.490	869.960	9.518.120
20,00 - 29,99	1.168.710	502.910	973.670	2.645.290	344.420	410.300	3.400.010
30,00 - 49,99	787.770	322.560	800.880	1.911.210	501.470	655.380	3.068.060
50,00 - 99,99	499.380	179.930	478.910	1.158.220	620.290	559.420	2.337.930
100,00 E OLTRE	268.830	61.180	217.810	547.820	2.118.510	3.132.250	5.798.580
<b>PER FORMA DI CONDUZIONE</b>							
CONDUZIONE DIRETTA DFL COLTIVATORE	31.350.160	13.793.430	11.698.040	56.841.630	1.227.860	3.130.820	61.200.310
-CON SOLO MANODOPERA FAMILIARE	27.655.740	12.448.370	10.216.230	50.320.340	-	-	50.320.340
-CON MANODOPERA FAMILIARE PREVALENTE	2.971.820	1.218.650	1.331.040	5.521.510	222.560	1.232.210	6.976.280
-CON MANODOPERA EXTRAFAMILIARE PREVALENTE	722.600	126.410	150.770	999.780	1.005.300	1.898.610	3.903.690
CONDUZIONE CON SALARIATI E/O COMPARTICIPANTI (IN ECONOMIA)	464.310	33.820	52.360	550.490	3.218.030	4.476.010	8.244.530
CONDUZIONE A COLONIA PARZIARIA APPODERATA (MEZZADRIA)	3.316.680	1.905.640	1.524.140	6.746.460	16.200	50.850	6.813.510
ALTRA FORMA DI CONDUZIONE	84.770	16.950	8.400	110.120	50.040	176.800	336.960
<b>PER NUMERO DI GIORNATE DI LAVORO</b>							
FINO A 49	2.032.710	355.970	200.000	2.588.680	13.070	137.830	2.739.580
50 - 99	3.213.430	844.220	545.690	4.603.340	14.120	334.100	4.951.560
100 - 199	5.515.010	1.954.270	1.278.910	8.748.190	66.790	675.390	9.490.370
200 - 299	5.202.770	1.785.230	1.086.320	8.074.320	159.910	491.660	8.725.890
300 - 499	9.329.760	4.071.890	2.160.690	15.562.340	410.140	758.870	16.731.350
500 - 999	8.491.920	5.805.400	5.185.460	19.482.780	1.126.660	1.190.930	21.800.370
1000 - 2499	1.394.190	917.340	2.720.650	5.032.180	1.606.930	1.213.030	7.852.140
2500 F OLTRE	36.130	15.520	105.220	156.870	1.114.510	3.032.670	4.304.050
<b>PER ZONA ALTIMETRICA</b>							
MONTAGNA	-	-	-	-	-	-	-
COLLINA	35.215.920	15.749.840	13.282.940	64.248.700	4.512.130	7.834.480	76.595.310
PIANURA	-	-	-	-	-	-	-
<b>T O T A L E</b>	<b>35.215.920</b>	<b>15.749.840</b>	<b>13.282.940</b>	<b>64.248.700</b>	<b>4.512.130</b>	<b>7.834.480</b>	<b>76.595.310</b>

segue TAV. 20 - Giornate di lavoro prestate dalle varie categorie di manodopera agricola  
per classe di superficie totale, agricola utilizzata (SAU), forma di conduzione e numero di giornate di lavoro

## CENTRO - Pianura

CLASSI DI SUPERFICIE TOTALE Ettari CLASSI DI SUPERFICIE AGRICOLA UTILIZZATA Ettari FORME DI CONDUZIONE NUMERO DI GIORNATE DI LAVORO	CATEGORIE DI MANODOPERA AGRICOLA						TOTALE
	Manodopera familiare				Operai a tempo indeterminato, categorie speciali, impiegati, dirigenti	Operai a tempo determinato, coloni impropri ed assimilati	
	conduttore	coniuge del conduttore	altri familiari del conduttore	TOTALE			
<b>PER CLASSE DI SUPERFICIE TOTALE</b>							
SENZA TERRENO AGRARIO	51.200	20.600	10.200	82.000	1.010	600	83.610
FINO A 0,49	638.060	168.410	114.460	920.930	6.600	45.490	973.020
0,50 - 0,99	741.220	264.730	186.700	1.192.650	22.700	63.270	1.278.620
1,00 - 1,99	1.078.780	454.620	298.050	1.831.450	9.300	129.780	1.970.530
2,00 - 2,99	804.740	349.220	258.010	1.411.970	62.600	78.230	1.552.800
3,00 - 4,99	1.030.350	516.830	500.270	2.047.450	25.390	136.310	2.209.150
5,00 - 9,99	1.151.590	581.700	770.290	2.503.580	131.100	172.330	2.807.010
10,00 - 19,99	636.880	314.740	570.710	1.522.330	108.560	136.240	1.767.130
20,00 - 29,99	182.610	74.960	194.990	452.560	46.590	65.060	564.210
30,00 - 49,99	98.360	27.800	91.970	218.130	89.650	62.820	370.600
50,00 - 99,99	79.640	25.120	69.760	174.520	164.680	119.600	458.800
100,00 E OLTRE	77.220	15.600	37.740	130.560	553.190	182.390	866.140
<b>PER CLASSE DI SUPERFICIE AGRICOLA UTILIZZATA</b>							
SENZA SUP. AGR. UTILIZZATA	58.230	21.500	10.300	90.030	4.350	2.410	96.790
FINO A 0,49	857.820	244.890	157.630	1.260.340	30.700	73.040	1.364.080
0,50 - 0,99	898.910	329.120	246.740	1.474.770	8.800	83.930	1.567.500
1,00 - 1,99	1.096.340	479.540	325.110	1.900.990	5.000	134.150	2.040.140
2,00 - 2,99	757.520	355.310	240.770	1.353.600	73.000	83.550	1.510.150
3,00 - 4,99	927.790	470.210	478.850	1.876.850	24.790	131.810	2.033.450
5,00 - 9,99	1.075.720	549.660	827.850	2.453.230	170.580	156.030	2.779.840
10,00 - 19,99	533.150	248.320	481.090	1.262.560	73.080	139.510	1.475.150
20,00 - 29,99	154.000	68.360	165.210	387.570	43.200	31.080	461.850
30,00 - 49,99	92.920	24.400	84.000	201.320	188.150	109.330	498.800
50,00 - 99,99	50.140	12.420	48.260	110.820	64.240	70.190	245.250
100,00 E OLTRE	68.110	10.600	37.340	116.050	535.480	177.090	828.620
<b>PER FORMA DI CONDUZIONE</b>							
CONDUZIONE DIRETTA DEL COLTIVATORE	6.206.050	2.687.760	2.965.410	11.859.220	275.730	893.740	13.028.690
-CON SOLO MANODOPERA FAMILIARE	5.396.650	2.387.340	2.590.050	10.374.040	-	-	10.374.040
-CON MANODOPERA FAMILIARE PREVALENTE	695.270	281.820	354.310	1.331.400	64.990	495.430	1.891.620
-CON MANODOPERA EXTRAFAMILIARE PREVALENTE	114.130	18.600	21.050	153.780	210.740	398.310	762.830
CONDUZIONE CON SALARIATI E/O COMPARTECIPANTI (IN ECONOMIA)	94.070	5.600	22.240	121.910	857.460	264.460	1.243.830
CONDUZIONE A COLONIA PARZIARIA APPODERATA (MEZZADRIA)	267.480	118.670	114.700	500.850	-	15.100	515.950
ALTRA FORMA DI CONDUZIONE	3.050	2.300	800	6.150	88.180	18.820	113.150
<b>PER NUMERO DI GIORNATE DI LAVORO</b>							
FINO A 49	251.380	26.960	19.300	297.640	590	20.380	318.610
50 - 99	439.440	85.260	67.800	592.500	2.490	30.430	625.420
100 - 199	869.590	241.350	188.570	1.299.510	5.950	93.740	1.399.200
200 - 299	846.790	259.530	168.150	1.274.470	20.200	78.980	1.373.650
300 - 499	1.657.180	603.060	400.910	2.661.150	83.750	148.070	2.892.970
500 - 999	2.042.890	1.303.630	1.374.710	4.721.230	171.610	255.400	5.148.240
1000 - 2499	432.870	283.840	876.210	1.592.920	300.540	340.570	2.234.030
2500 E OLTRE	30.510	10.700	7.500	48.710	636.240	224.550	909.500
<b>PER ZONA ALTIMETRICA</b>							
MONTAGNA	-	-	-	-	-	-	-
COLLINA	-	-	-	-	-	-	-
PIANURA	6.570.650	2.814.330	3.103.150	12.488.130	1.221.370	1.192.120	14.901.620
<b>T O T A L E</b>	<b>6.570.650</b>	<b>2.814.330</b>	<b>3.103.150</b>	<b>12.488.130</b>	<b>1.221.370</b>	<b>1.192.120</b>	<b>14.901.620</b>

segue TAV. 20 - Giornate di lavoro prestate dalle varie categorie di manodopera agricola per classe di superficie totale, agricola utilizzata (SAU), forma di conduzione e numero di giornate di lavoro

SUD - Totale							
CLASSI DI SUPERFICIE TOTALE Etari CLASSI DI SUPERFICIE AGRICOLA UTILIZZATA Etari FORME DI CONDUZIONE NUMERO DI GIORNATE DI LAVORO	CATEGORIE DI MANODOPERA AGRICOLA						TOTALE
	Manodopera familiare				Operai a tempo indeterminato, categorie speciali, impiegati, dirigenti	Operai a tempo determinato, coloni impropri ed assimilati	
	conduttore	coniuge del conduttore	altri familiari del conduttore	TOTALE			
PER CLASSE DI SUPERFICIE TOTALE							
SENZA TERRENO AGRARIO	772.280	78.170	91.270	941.720	57.600	56.130	1.055.450
FINO A 0,49	10.256.060	2.573.190	1.408.310	14.237.560	33.380	1.224.420	15.495.360
0,50 - 0,99	13.097.030	4.095.660	2.250.870	19.443.560	60.670	2.288.350	21.792.580
1,00 - 1,99	20.679.990	7.144.460	4.466.540	32.290.990	127.570	6.174.140	38.592.700
2,00 - 2,99	14.292.520	5.426.060	3.325.930	23.044.510	119.050	3.474.930	26.638.490
3,00 - 4,99	18.148.660	7.222.060	4.939.400	30.310.120	141.160	4.638.780	35.090.060
5,00 - 9,99	19.964.650	8.273.700	6.917.320	35.155.670	269.470	6.485.850	41.910.990
10,00 - 19,99	11.628.910	4.662.600	4.803.880	21.095.390	395.870	6.317.740	27.809.000
20,00 - 29,99	4.104.570	1.536.820	1.873.950	7.515.340	250.640	2.889.210	10.655.190
30,00 - 49,99	3.558.370	1.067.510	1.753.680	6.379.560	331.380	7.241.650	13.952.590
50,00 - 99,99	2.667.760	718.780	1.534.330	4.920.870	647.050	3.614.380	9.182.300
100,00 E OLTRE	1.693.120	441.170	1.339.520	3.473.810	1.834.100	8.241.870	13.549.780
PER CLASSE DI SUPERFICIE AGRICOLA UTILIZZATA							
SENZA SUP. AGP. UTILIZZATA	921.140	85.970	99.420	1.106.530	530.010	2.415.210	4.051.750
FINO A 0,49	12.615.690	3.302.120	1.800.800	17.718.610	48.940	1.548.740	19.316.290
0,50 - 0,99	14.893.870	4.842.940	2.665.770	22.402.580	72.690	2.644.100	25.119.370
1,00 - 1,99	21.719.810	7.853.190	4.800.220	34.373.220	132.390	6.429.230	40.934.840
2,00 - 2,99	14.092.450	5.473.110	3.387.350	22.952.910	117.560	3.459.060	26.529.530
3,00 - 4,99	17.256.570	6.923.220	4.989.840	29.169.630	219.660	4.676.910	34.057.200
5,00 - 9,99	18.297.430	7.476.580	6.660.820	32.434.830	235.690	6.470.670	39.141.190
10,00 - 19,99	10.523.540	4.067.160	4.448.940	19.039.640	444.880	5.987.400	25.471.920
20,00 - 29,99	3.744.120	1.314.810	1.746.820	6.805.750	261.920	2.875.140	9.942.810
30,00 - 49,99	3.225.740	940.280	1.585.630	5.751.650	339.660	7.190.450	13.281.760
50,00 - 99,99	2.292.520	618.030	1.488.940	4.399.490	696.500	3.355.660	8.451.650
100,00 E OLTRE	1.281.040	342.770	1.030.450	2.654.260	1.177.040	5.594.880	9.426.180
PER FORMA DI CONDUZIONE							
CONDUZIONE DIRETTA DEL COLTIVATORE	117.010.280	42.399.110	34.003.160	193.412.550	1.537.730	33.384.210	228.334.490
-CON SOLO MANODOPERA FAMILIARE	89.569.930	34.055.090	25.604.460	149.229.480	-	-	149.229.480
-CON MANODOPERA FAMILIARE PREVALENTE	22.775.670	7.636.200	7.627.330	38.039.200	351.480	10.508.260	48.898.940
-CON MANODOPERA EXTRAFAMILIARE PREVALENTE	4.664.680	707.820	771.370	6.143.870	1.186.250	22.875.950	30.206.070
CONDUZIONE CON SALARIATI E/O COMPARTICIPANTI (IN ECONOMIA)	2.311.790	109.950	134.120	2.555.860	2.504.160	17.478.440	22.538.460
CONDUZIONE A COLONIA PARZIARIA APPODERATA (MEZZADRIA)	1.172.300	679.250	519.890	2.371.440	45.670	147.050	2.564.160
ALTRA FORMA DI CONDUZIONE	369.550	51.870	47.830	469.250	180.380	1.637.750	2.287.380
PER NUMERO DI GIORNATE DI LAVORO							
FINO A 49	10.931.250	1.606.340	853.560	13.391.150	36.550	1.602.020	15.029.720
50 - 99	15.372.610	3.344.860	2.163.060	20.880.530	63.560	3.415.940	24.360.030
100 - 199	24.131.940	6.879.700	4.224.320	35.235.960	172.340	6.032.190	41.440.490
200 - 299	19.413.980	6.320.110	3.935.730	29.669.820	252.710	4.277.210	34.199.740
300 - 499	28.375.870	11.062.330	7.023.590	46.461.790	457.570	6.168.120	53.087.480
500 - 999	19.384.930	12.160.240	11.433.400	42.978.570	961.290	8.269.500	52.209.360
1000 - 2499	3.039.310	1.802.450	4.843.860	9.685.620	1.178.190	7.232.600	18.096.410
2500 E OLTRE	214.030	64.150	227.480	505.660	1.145.730	15.649.870	17.301.260
PER ZONA ALTIMETRICA							
MONTAGNA	23.589.600	10.365.350	6.697.420	40.652.370	599.780	4.864.830	46.116.980
COLLINA	66.810.160	23.449.420	17.308.350	107.567.930	2.449.700	27.533.290	137.550.920
PIANURA	30.464.160	9.425.410	10.699.230	50.588.800	1.218.460	20.249.330	72.056.590
T O T A L E	120.863.920	43.240.180	34.705.000	198.809.100	4.267.940	52.647.450	255.724.490

segue TAV. 20 - Giornate di lavoro prestate dalle varie categorie di manodopera agricola  
per classe di superficie totale, agricola utilizzata (SAU), forma di conduzione e numero di giornate di lavoro

## SUD - Montagna

CLASSI DI SUPERFICIE TOTALE Ettari CLASSI DI SUPERFICIE AGRICOLA UTILIZZATA Ettari FORME DI CONDUZIONE NUMERO DI GIORNATE DI LAVORO	CATEGORIE DI MANODOPERA AGRICOLA						TOTALE
	Manodopera familiare				Operai a tempo indeterminato, categorie speciali, impiegati, dirigenti	Operai a tempo determinato, coloni impropri ed assimilati	
	conduttore	coniuge del conduttore	altri familiari del conduttore	TOTALE			
<b>PER CLASSE DI SUPERFICIE TOTALE</b>							
SENZA TERRENO AGRARIO	276.860	23.600	47.820	348.280	23.400	32.990	404.670
FINO A 0,49	1.407.670	353.000	161.130	1.921.800	9.010	173.850	2.104.660
0,50 - 0,99	1.836.940	624.990	258.100	2.720.030	4.800	259.330	2.984.160
1,00 - 1,99	3.643.470	1.453.320	629.580	5.726.370	14.720	477.360	6.218.450
2,00 - 2,99	2.846.800	1.235.310	600.240	4.682.350	21.210	470.070	5.173.630
3,00 - 4,99	3.830.630	1.848.440	911.920	6.590.990	18.270	533.410	7.142.670
5,00 - 9,99	4.692.950	2.460.700	1.546.010	8.699.660	44.900	772.040	9.516.600
10,00 - 19,99	2.737.280	1.437.780	1.175.850	5.350.910	45.160	576.060	5.972.130
20,00 - 29,99	886.220	428.050	401.640	1.715.910	41.340	274.950	2.032.200
30,00 - 49,99	675.410	278.670	375.120	1.329.200	39.100	263.960	1.632.260
50,00 - 99,99	444.740	141.340	312.030	898.110	90.730	318.560	1.307.400
100,00 E OLTRE	310.639	80.150	277.980	668.760	247.140	712.250	1.628.150
<b>PER CLASSE DI SUPERFICIE AGRICOLA UTILIZZATA</b>							
SENZA SUP. AGR. UTILIZZATA	356.450	26.700	55.370	438.520	87.900	360.000	886.420
FINO A 0,49	2.166.740	596.360	268.850	3.031.950	10.470	263.460	3.305.880
0,50 - 0,99	2.527.930	909.140	371.770	3.808.840	13.810	352.030	4.174.680
1,00 - 1,99	4.029.690	1.712.490	773.170	6.515.350	16.390	562.840	7.094.580
2,00 - 2,99	2.899.290	1.353.170	637.700	4.890.160	19.560	464.760	5.374.480
3,00 - 4,99	3.481.440	1.784.480	946.210	6.212.130	35.960	512.320	6.760.410
5,00 - 9,99	4.003.260	2.429.530	1.469.050	7.601.840	31.440	686.190	8.319.470
10,00 - 19,99	2.262.350	1.187.840	1.006.370	4.456.560	61.240	567.280	5.045.080
20,00 - 29,99	685.100	293.700	325.250	1.304.050	49.530	207.840	1.561.420
30,00 - 49,99	585.310	228.280	338.610	1.152.200	33.710	213.700	1.399.610
50,00 - 99,99	377.900	120.960	315.690	814.550	103.560	318.420	1.236.530
100,00 E OLTRE	214.140	62.700	189.380	466.220	136.210	355.990	958.420
<b>PER FORMA DI CONDUZIONE</b>							
CONDUZIONE DIRETTA DEL COLTIVATORE	23.165.440	10.271.760	6.626.730	40.063.930	221.600	3.306.110	43.591.640
-CON SOLO MANODOPERA FAMILIARE	19.853.920	9.043.760	5.602.150	34.499.830	-	-	34.499.830
-CON MANODOPERA FAMILIARE PREVALENTE	2.704.510	1.144.150	945.390	4.794.050	60.310	1.365.000	6.219.360
-CON MANODOPERA EXTRAFAMILIARE PREVALENTE	607.010	83.850	79.190	770.050	161.290	1.941.110	2.872.450
CONDUZIONE CON SALARIATI E/O COMPARTECIPANTI (IN ECONOMIA)	259.370	19.970	14.060	293.400	339.460	1.372.620	2.005.480
CONDUZIONE A COLONIA PARZIARIA APPODERATA (MEZZADRIA)	127.140	67.410	54.040	248.590	13.110	10.330	272.030
ALTRA FORMA DI CONDUZIONE	37.650	6.210	2.590	46.450	25.610	175.770	247.830
<b>PER NUMERO DI GIORNATE DI LAVORO</b>							
FINO A 49	2.236.260	390.890	157.220	2.784.370	10.110	240.860	3.035.340
50 - 99	2.996.770	866.210	428.080	4.291.060	15.690	538.130	4.844.880
100 - 199	4.852.190	1.844.140	875.060	7.571.390	41.700	941.480	8.554.570
200 - 299	3.899.610	1.719.230	831.940	6.450.780	54.440	529.790	7.035.010
300 - 499	5.616.160	2.777.380	1.421.470	9.815.010	89.150	735.170	10.639.330
500 - 999	3.584.910	2.505.220	2.248.540	8.338.670	155.470	732.010	9.226.150
1000 - 2499	388.100	254.480	726.910	1.369.490	144.880	528.740	2.043.110
2500 E OLTRE	15.600	7.800	8.200	31.600	88.340	618.650	738.590
<b>PER ZONA ALTIMETRICA</b>							
MONTAGNA	23.589.600	10.365.350	6.697.420	40.652.370	599.780	4.864.830	46.116.980
COLLINA	-	-	-	-	-	-	-
PIANURA	-	-	-	-	-	-	-
<b>T O T A L E</b>	<b>23.589.600</b>	<b>10.365.350</b>	<b>6.697.420</b>	<b>40.652.370</b>	<b>599.780</b>	<b>4.864.830</b>	<b>46.116.980</b>



**segue TAV. 20 - Giornate di lavoro prestate dalle varie categorie di manodopera agricola  
per classe di superficie totale, agricola utilizzata (SAU), forma di conduzione e numero di giornate di lavoro**

SUD - Collina

CLASSI DI SUPERFICIE TOTALE Etari CLASSI DI SUPERFICIE AGRICOLA UTILIZZATA Etari FORME DI CONDUZIONE NUMERO DI GIORNATE DI LAVORO	CATEGORIE DI MANODOPERA AGRICOLA						TOTALE
	Manodopera familiare				Operai a tempo indeterminato, categorie speciali, impiegati, dirigenti	Operai a tempo determinato, coloni impropri ed assimilati	
	conduttore	coniuge del conduttore	altri familiari del conduttore	TOTALE			
<b>PER CLASSE DI SUPERFICIE TOTALE</b>							
SENZA TERRENO AGRARIO	313.650	36.600	27.130	377.380	29.710	15.790	422.880
FINO A 0,49	5.818.020	1.332.210	778.000	7.928.230	18.700	622.820	8.569.750
0,50 - 0,99	6.847.020	2.010.140	1.024.820	9.881.980	31.370	1.108.040	11.021.390
1,00 - 1,99	11.033.280	3.838.670	2.194.680	17.066.630	68.950	3.951.340	21.086.920
2,00 - 2,99	7.860.010	3.053.140	1.586.270	12.499.420	65.120	1.740.530	14.305.070
3,00 - 4,99	10.160.060	4.091.160	2.435.190	16.686.410	91.550	2.216.510	18.994.470
5,00 - 9,99	10.802.700	4.396.410	3.144.680	18.343.790	133.740	3.084.290	21.561.820
10,00 - 19,99	6.475.730	2.476.220	2.380.780	11.332.730	192.840	2.826.530	14.352.100
20,00 - 29,99	2.422.370	857.050	994.010	4.273.430	109.980	1.225.640	5.609.050
30,00 - 49,99	2.197.630	631.050	986.970	3.815.650	176.140	5.446.110	9.437.900
50,00 - 99,99	1.744.960	439.210	922.990	3.107.160	354.650	1.570.010	5.031.820
100,00 E OLTRE	1.134.730	287.560	832.830	2.255.120	1.176.950	3.725.680	7.157.750
<b>PER CLASSE DI SUPERFICIE AGRICOLA UTILIZZATA</b>							
SENZA SUP. AGR. UTILIZZATA	379.170	41.300	27.730	448.200	416.330	1.078.090	1.942.620
FINO A 0,49	7.142.800	1.735.440	1.003.190	9.881.430	31.070	816.610	10.729.110
0,50 - 0,99	7.809.000	2.420.590	1.247.300	11.476.890	27.210	1.301.270	12.805.370
1,00 - 1,99	11.618.640	4.264.500	2.353.800	18.236.940	74.490	4.067.090	22.378.520
2,00 - 2,99	7.686.900	3.008.400	1.634.800	12.330.100	66.480	1.734.280	14.130.860
3,00 - 4,99	9.608.780	3.845.660	2.391.940	15.846.380	114.450	2.275.330	18.236.160
5,00 - 9,99	9.937.170	3.983.570	3.026.440	16.947.180	136.090	3.097.980	20.181.250
10,00 - 19,99	6.016.250	2.227.610	2.264.830	10.508.690	212.410	2.570.790	13.291.890
20,00 - 29,99	2.293.090	776.530	938.630	4.008.250	99.080	1.186.620	5.293.950
30,00 - 49,99	1.985.180	563.860	901.090	3.450.130	187.610	5.446.220	9.083.960
50,00 - 99,99	1.480.220	370.050	881.380	2.731.650	420.170	1.512.060	4.663.880
100,00 E OLTRE	852.960	211.910	637.220	1.702.090	664.310	2.446.950	4.813.350
<b>PER FORMA DI CONDUZIONE</b>							
CONDUZIONE DIRETTA DEL COLTIVATORE	64.301.040	22.769.960	16.763.100	103.834.100	834.250	18.829.520	123.497.870
-CON SOLO MANODOPERA FAMILIARE	50.685.850	18.796.630	12.999.050	82.481.530	-	-	82.481.530
-CON MANODOPERA FAMILIARE PREVALENTE	11.371.790	3.677.720	3.457.300	18.506.810	206.910	5.051.940	23.765.660
-CON MANODOPERA EXTRAFAMILIARE PREVALENTE	2.243.400	295.610	306.750	2.845.760	627.340	13.777.580	17.250.680
CONDUZIONE CON SALARIATI E/O COMPARTICIPANTI (IN ECONOMIA)	1.332.680	57.460	66.550	1.456.690	1.465.550	7.971.860	10.894.100
CONDUZIONE A COLONIA PARZIARIA APPODEPATA (MEZZADRIA)	984.340	587.120	445.790	2.017.250	20.660	75.950	2.113.860
ALTRA FORMA DI CONDUZIONE	192.100	34.880	32.910	259.890	129.240	655.960	1.045.090
<b>PER NUMERO DI GIORNATE DI LAVORO</b>							
FINO A 49	6.188.550	817.290	460.700	7.466.540	20.450	938.950	8.425.940
50 - 99	8.484.370	1.669.980	1.061.960	11.216.310	36.690	1.830.050	13.083.050
100 - 199	13.217.860	3.556.130	2.099.440	18.873.430	85.670	3.087.520	22.046.620
200 - 299	10.556.480	3.356.980	1.962.520	15.875.980	140.650	2.244.420	18.261.050
300 - 499	15.954.160	6.191.480	3.498.920	25.644.560	270.710	2.998.970	28.914.240
500 - 999	10.907.710	7.001.660	5.946.780	23.856.150	577.890	3.908.630	28.342.670
1000 - 2499	1.437.000	839.900	2.215.000	4.491.930	604.830	3.064.580	8.161.340
2500 E OLTRE	64.030	16.000	63.000	143.030	712.810	9.460.170	10.316.010
<b>PER ZONA ALTIMETRICA</b>							
MONTAGNA	-	-	-	-	-	-	-
COLLINA	66.810.160	23.449.420	17.308.350	107.567.930	2.449.700	27.533.290	137.550.920
PIANURA	-	-	-	-	-	-	-
<b>T O T A L E</b>	<b>66.810.160</b>	<b>23.449.420</b>	<b>17.308.350</b>	<b>107.567.930</b>	<b>2.449.700</b>	<b>27.533.290</b>	<b>137.550.920</b>

segue TAV. 20 - Giornate di lavoro prestate dalle varie categorie di manodopera agricola  
per classe di superficie totale, agricola utilizzata (SAU), forma di conduzione e numero di giornate di lavoro

SUD - Pianura

CLASSI DI SUPERFICIE TOTALE Ettari CLASSI DI SUPERFICIE AGRICOLA UTILIZZATA Ettari FORME DI CONDUZIONE NUMERO DI GIORNATE DI LAVORO	CATEGORIE DI MANODOPERA AGRICOLA						TOTALE
	Manodopera familiare				Operai a tempo indeterminato, categorie speciali, impiegati, dirigenti	Operai a tempo determinato, coloni impropri ed assimilati	
	conduttore	coniuge del conduttore	altri familiari del conduttore	TOTALE			
<b>PER CLASSE DI SUPERFICIE TOTALE</b>							
SENZA TERRENO AGRARIO	181.770	17.970	16.320	216.060	4.490	7.350	227.900
FINO A 0,49	3.030.370	887.980	469.180	4.387.530	5.670	427.750	4.820.950
0,50 - 0,99	4.413.070	1.460.530	967.950	6.841.550	24.500	920.980	7.787.030
1,00 - 1,99	6.003.240	1.852.470	1.642.280	9.497.990	43.900	1.745.440	11.287.330
2,00 - 2,99	3.585.710	1.137.610	1.139.420	5.862.740	32.720	1.264.330	7.159.790
3,00 - 4,99	4.157.970	1.282.460	1.592.290	7.032.720	31.340	1.888.860	8.952.920
5,00 - 9,99	4.469.000	1.416.590	2.226.630	8.112.220	90.830	2.629.520	10.832.570
10,00 - 19,99	2.415.900	748.600	1.247.250	4.411.750	157.870	2.915.150	7.484.770
20,00 - 29,99	795.980	251.720	478.300	1.526.000	99.320	1.388.620	3.013.940
30,00 - 49,99	685.330	157.790	391.590	1.234.710	116.140	1.531.580	2.882.430
50,00 - 99,99	478.060	138.230	299.310	915.600	201.670	1.725.810	2.843.080
100,00 E OLTRE	247.760	73.460	228.710	549.930	410.010	3.803.940	4.763.880
<b>PER CLASSE DI SUPERFICIE AGRICOLA UTILIZZATA</b>							
SENZA SUP. AGR. UTILIZZATA	185.520	17.970	16.320	219.810	25.780	977.120	1.222.710
FINO A 0,49	3.306.150	970.320	528.760	4.805.230	7.400	468.670	5.281.300
0,50 - 0,99	4.556.940	1.513.210	1.046.700	7.116.850	31.670	990.800	8.139.320
1,00 - 1,99	6.071.480	1.876.200	1.673.250	9.620.930	41.510	1.799.300	11.461.740
2,00 - 2,99	3.506.260	1.111.540	1.114.850	5.732.650	31.520	1.260.020	7.024.190
3,00 - 4,99	4.166.350	1.293.080	1.651.690	7.111.120	60.250	1.889.260	9.060.630
5,00 - 9,99	4.357.000	1.363.480	2.165.330	7.885.810	68.160	2.686.500	10.640.470
10,00 - 19,99	2.244.940	691.710	1.177.740	4.114.390	171.230	2.849.330	7.134.950
20,00 - 29,99	765.930	244.580	482.940	1.493.450	113.310	1.480.680	3.087.440
30,00 - 49,99	655.250	148.140	345.930	1.149.320	118.340	1.530.530	2.798.190
50,00 - 99,99	434.400	127.020	291.870	853.290	172.770	1.525.180	2.551.240
100,00 E OLTRE	213.940	68.160	203.850	485.950	376.520	2.791.940	3.654.410
<b>PER FORMA DI CONDUZIONE</b>							
CONDUZIONE DIRETTA DEL COLTIVATORE	29.543.800	9.357.390	10.613.330	49.514.520	481.880	11.248.580	61.244.980
-CON SOLO MANODOPERA FAMILIARE	19.030.160	6.214.700	7.003.260	32.248.120	-	-	32.248.120
-CON MANODOPERA FAMILIARE PREVALENTE	8.699.370	2.814.330	3.224.640	14.738.340	84.260	4.091.320	18.913.920
-CON MANODOPERA EXTRA-FAMILIARE PREVALENTE	1.814.270	328.360	385.430	2.528.060	397.620	7.157.260	10.082.940
CONDUZIONE CON SALARIATI E/O COMPARTECIPANTI (IN ECONOMIA)	719.740	32.520	53.510	805.770	699.150	8.133.960	9.638.880
CONDUZIONE A COLONIA PARZIARIA APPODERATA (MEZZADRIA)	60.820	24.720	20.060	105.600	11.900	60.770	178.270
ALTRA FORMA DI CONDUZIONE	139.800	10.780	12.330	162.910	25.530	806.020	994.460
<b>PER NUMERO DI GIORNATE DI LAVORO</b>							
FINO A 49	2.506.440	398.160	235.640	3.140.240	5.990	422.210	3.568.440
50 - 99	3.891.470	808.670	673.020	5.373.160	11.180	1.047.760	6.432.100
100 - 199	6.061.890	1.479.430	1.249.820	8.791.140	44.970	2.003.190	10.839.300
200 - 299	4.957.890	1.243.900	1.141.270	7.343.060	57.620	1.503.000	8.903.680
300 - 499	6.805.550	2.093.470	2.103.200	11.002.220	97.710	2.433.980	13.533.910
500 - 999	4.892.310	2.653.360	3.238.080	10.783.750	227.930	3.628.860	14.640.540
1000 - 2499	1.214.210	708.070	1.901.920	3.824.200	428.480	3.639.280	7.891.960
2500 E OLTRE	134.400	40.350	156.280	331.030	344.580	5.571.050	6.246.660
<b>PER ZONA ALTIMETRICA</b>							
MONTAGNA	-	-	-	-	-	-	-
COLLINA	-	-	-	-	-	-	-
PIANURA	30.464.160	9.425.410	10.699.230	50.588.800	1.218.460	20.249.330	72.056.590
<b>T O T A L E</b>	<b>30.464.160</b>	<b>9.425.410</b>	<b>10.699.230</b>	<b>50.588.800</b>	<b>1.218.460</b>	<b>20.249.330</b>	<b>72.056.590</b>

**TAV. 21 - Manodopera familiare ed a tempo indeterminato che ha lavorato nell'azienda per classe di superficie totale dell'azienda, classe di superficie agricola utilizzata (SAU), forma di conduzione e numero di giornate di lavoro**

## ITALIA - Totale

CLASSI DI SUPERFICIE TOTALE Ettari CLASSI DI SUPERFICIE AGRICOLA UTILIZZATA Ettari FORME DI CONDUZIONE NUMERO DI GIORNATE DI LAVORO	CATEGORIE DI MANODOPERA AGRICOLA					Operai a tempo indeterminato, categorie speciali, impiegati e dirigenti	TOTALE
	Manodopera familiare				TOTALE		
	conduttore	coniuge del conduttore	altri familiari del conduttore				
PER CLASSE DI SUPERFICIE TOTALE							
SENZA TERRENO AGRARIO	10.440	2.270	2.060		14.770	3.970	18.740
FINO A 0,49	523.710	136.390	79.220		739.320	2.580	741.900
0,50 - 0,99	510.340	168.390	107.110		785.840	2.810	788.650
1,00 - 1,99	643.750	244.190	185.900		1.073.840	5.050	1.078.890
2,00 - 2,99	370.260	159.850	130.910		661.020	4.170	665.190
3,00 - 4,99	416.580	195.040	183.090		794.710	5.540	800.250
5,00 - 9,99	398.850	201.790	231.180		831.820	9.220	841.040
10,00 - 19,99	216.170	112.500	168.120		496.790	12.350	509.140
20,00 - 29,99	66.210	33.750	59.370		159.330	7.650	166.980
30,00 - 49,99	47.880	21.570	45.530		114.980	12.310	127.290
50,00 - 99,99	28.910	11.670	27.570		68.150	19.180	87.330
100,00 E OLTRE	17.810	5.420	15.290		38.520	43.550	82.070
PER CLASSE DI SUPERFICIE AGRICOLA UTILIZZATA							
SENZA SUP. AGR. UTILIZZATA	69.400	5.440	6.240		81.080	9.150	90.230
FINO A 0,49	710.830	193.530	119.510		1.023.870	4.080	1.027.950
0,50 - 0,99	558.170	198.720	134.190		891.080	3.450	894.530
1,00 - 1,99	622.320	255.340	201.400		1.079.060	5.570	1.084.630
2,00 - 2,99	332.160	153.490	134.480		620.130	4.390	624.520
3,00 - 4,99	354.630	174.360	174.730		703.720	6.060	709.780
5,00 - 9,99	320.610	170.220	210.600		701.430	9.620	711.050
10,00 - 19,99	165.170	89.330	140.540		395.040	11.590	406.630
20,00 - 29,99	49.270	24.610	46.340		120.220	8.460	128.680
30,00 - 49,99	35.200	15.500	34.420		85.120	13.080	98.200
50,00 - 99,99	21.540	8.540	22.280		52.360	18.630	70.990
100,00 E OLTRE	11.610	3.750	10.620		25.980	34.300	60.280
PER FORMA DI CONDUZIONE							
CONDUZIONE DIRETTA DEL COLTIVATORE	3.063.010	1.258.650	1.197.420		5.519.080	49.030	5.568.110
-CON SOLO MANODOPERA FAMILIARE	2.509.830	1.064.840	982.450		4.557.120	-	4.557.120
-CON MANODOPERA FAMILIARE PREVALENTE	387.100	170.730	192.500		750.330	18.570	768.900
-CON MANODOPERA EXTRAFAMILIARE PREVALENTE	166.080	23.080	22.470		211.630	30.460	242.090
CONDUZIONE CON SALARIATI E/O COMPARTECIPANTI (IN ECONOMIA)	134.640	5.940	6.490		147.070	74.680	221.750
CONDUZIONE A COLONIA PARZIARIA APPODERATA (MEZZADRIA)	39.550	26.800	30.140		96.490	1.180	97.670
ALTRA FORMA DI CONDUZIONE	13.710	1.440	1.300		16.450	3.490	19.940
PER NUMERO DI GIORNATE DI LAVORO							
FINO A 49	1.098.480	212.010	124.470		1.434.960	6.970	1.441.930
50 - 99	626.960	224.910	173.440		1.025.310	5.060	1.030.370
100 - 199	569.210	261.260	217.220		1.047.690	8.380	1.056.070
200 - 299	301.920	157.590	142.160		601.670	6.590	608.260
300 - 499	352.670	220.090	208.250		781.010	10.830	791.840
500 - 999	254.710	187.240	271.040		712.990	24.360	737.350
1000 - 2499	44.040	28.890	94.550		167.480	35.380	202.860
2500 E OLTRE	2.920	840	4.220		7.980	30.810	38.790
PER ZONA ALTIMETRICA							
MONTAGNA	736.830	303.960	277.060		1.317.850	18.680	1.336.530
COLLINA	1.617.280	627.600	546.980		2.791.860	50.850	2.842.710
PIANURA	896.300	361.270	411.310		1.669.380	58.850	1.728.230
<b>T O T A L E</b>	<b>3.250.910</b>	<b>1.292.830</b>	<b>1.235.350</b>		<b>5.779.090</b>	<b>128.380</b>	<b>5.907.470</b>

segue TAV. 21 - Manodopera familiare ed a tempo indeterminato che ha lavorato nell'azienda per classe di superficie totale dell'azienda, classe di superficie agricola utilizzata (SAU), forma di conduzione e numero di giornate di lavoro

## ITALIA - Montagna

CLASSI DI SUPERFICIE TOTALE Ettari CLASSI DI SUPERFICIE AGRICOLA UTILIZZATA Ettari FORME DI CONDUZIONE NUMERO DI GIORNATE DI LAVORO	CATEGORIE DI MANODOPERA AGRICOLA					Operai a tempo indeterminato, categorie speciali, impiegati e dirigenti	TOTALE
	Manodopera familiare				TOTALE		
	conduttore	coniuge del conduttore	altri familiari del conduttore	TOTALE			
<b>PER CLASSE DI SUPERFICIE TOTALE</b>							
SENZA TERRENO AGRARIO	2.780	630	490	3.900	690	4.590	
FINO A 0,49	97.920	26.080	14.610	138.610	700	139.310	
0,50 - 0,99	94.810	32.330	19.300	146.440	640	147.080	
1,00 - 1,99	138.070	53.710	37.460	229.240	1.190	230.430	
2,00 - 2,99	89.670	38.040	29.520	157.230	880	158.110	
3,00 - 4,99	107.100	49.750	42.960	199.810	900	200.710	
5,00 - 9,99	109.110	54.590	58.430	222.130	1.630	223.760	
10,00 - 19,99	58.150	29.850	40.760	128.760	1.580	130.340	
20,00 - 29,99	16.780	8.810	13.660	39.250	1.270	40.520	
30,00 - 49,99	11.390	6.000	10.360	27.750	1.510	29.260	
50,00 - 99,99	6.080	2.610	5.430	14.120	1.330	15.450	
100,00 E OLTRE	4.970	1.560	4.080	10.610	6.360	16.970	
<b>PER CLASSE DI SUPERFICIE AGRICOLA UTILIZZATA</b>							
SENZA SUP. AGR. UTILIZZATA	32.370	2.000	2.760	37.130	2.320	39.450	
FINO A 0,49	166.750	46.310	28.640	241.700	1.050	242.750	
0,50 - 0,99	116.910	44.670	29.390	190.970	960	191.930	
1,00 - 1,99	137.150	60.060	46.060	243.270	1.260	244.530	
2,00 - 2,99	77.540	37.720	32.500	147.760	970	148.730	
3,00 - 4,99	82.210	42.780	42.160	167.150	1.210	168.360	
5,00 - 9,99	71.360	41.210	49.760	162.330	1.460	163.790	
10,00 - 19,99	32.240	19.120	26.610	77.970	1.550	79.520	
20,00 - 29,99	8.230	4.700	7.820	20.750	1.460	22.210	
30,00 - 49,99	5.880	3.000	5.570	14.450	900	15.350	
50,00 - 99,99	3.550	1.440	3.480	8.470	1.580	10.050	
100,00 F OLTRE	2.640	950	2.310	5.900	3.960	9.860	
<b>PER FORMA DI CONDUZIONE</b>							
CONDUZIONE DIRETTA DEL COLTIVATORE	716.070	300.340	273.210	1.289.620	7.180	1.296.800	
-CON SOLO MANODOPERA FAMILIARE	632.450	270.190	241.790	1.144.430	-	1.144.430	
-CON MANODOPERA FAMILIARE PREVALENTE	55.820	26.410	28.500	110.730	3.240	113.970	
-CON MANODOPERA EXTRAFAMILIARE PREVALENTE	27.800	3.740	2.920	34.460	3.940	38.400	
CONDUZIONE CON SALARIATI E/O COMPARTICIPANTI (IN ECONOMIA)	14.080	740	540	15.360	10.550	25.910	
CONDUZIONE A COLONIA PARZIARIA APPODERATA (MEZZADRIA)	4.400	2.630	3.030	10.060	250	10.310	
ALTRA FORMA DI CONDUZIONE	2.280	250	280	2.810	700	3.510	
<b>PER NUMERO DI GIORNATE DI LAVORO</b>							
FINO A 49	272.130	52.890	29.990	355.010	2.600	357.610	
50 - 99	139.990	55.700	41.410	237.100	1.600	238.700	
100 - 199	128.380	65.150	51.150	244.680	2.450	247.130	
200 - 299	68.070	39.800	35.690	143.560	1.360	144.920	
300 - 499	76.760	50.950	51.680	179.390	1.850	181.240	
500 - 999	46.630	35.880	56.230	138.740	2.950	141.690	
1000 - 2499	4.710	3.520	10.770	19.000	2.790	21.790	
2500 E OLTRE	160	70	140	370	3.080	3.450	
<b>PER ZONA ALTIMETRICA</b>							
MONTAGNA	736.830	303.960	277.060	1.317.850	18.680	1.336.530	
COLLINA	-	-	-	-	-	-	
PIANURA	-	-	-	-	-	-	
<b>T O T A L E</b>	<b>736.830</b>	<b>303.960</b>	<b>277.060</b>	<b>1.317.850</b>	<b>18.680</b>	<b>1.336.530</b>	

**segue TAV. 21 - Manodopera familiare ed a tempo indeterminato che ha lavorato nell'azienda per classe di superficie totale dell'azienda, classe di superficie agricola utilizzata (SAU), forma di conduzione e numero di giornate di lavoro**

## ITALIA - Collina

CLASSI DI SUPERFICIE TOTALE Ettari CLASSI DI SUPERFICIE AGRICOLA UTILIZZATA Ettari FORME DI CONDUZIONE NUMERO DI GIORNATE DI LAVORO	CATEGORIE DI MANODOPERA AGRICOLA					Operai a tempo indeterminato, categorie speciali, impiegati e dirigenti	TOTALE
	Manodopera familiare			TOTALE			
	conduttore	coniuge del conduttore	altri familiari del conduttore				
<b>PER CLASSE DI SUPERFICIE TOTALE</b>							
SENZA TERRENO AGRARIO	4.240	860	720	5.820		740	6.560
FINO A 0,49	281.030	71.450	40.260	392.740		1.000	393.740
0,50 - 0,99	258.410	83.460	51.030	392.900		1.200	394.100
1,00 - 1,99	327.660	122.510	88.350	538.520		2.440	540.960
2,00 - 2,99	185.940	79.950	60.350	326.240		1.980	328.220
3,00 - 4,99	206.900	96.860	85.430	389.190		2.620	391.810
5,00 - 9,99	184.250	92.410	97.850	374.510		4.170	378.680
10,00 - 19,99	94.580	48.470	65.700	208.750		5.260	214.010
20,00 - 29,99	29.020	14.590	22.540	66.150		2.750	68.900
30,00 - 49,99	22.120	9.290	17.150	48.560		4.470	53.030
50,00 - 99,99	14.030	5.150	10.690	29.870		6.010	35.880
100,00 E OLTRE	9.100	2.600	6.910	18.610		18.210	36.820
<b>PER CLASSE DI SUPERFICIE AGRICOLA UTILIZZATA</b>							
SENZA SUP. AGR. UTILIZZATA	24.260	2.070	1.900	28.230		3.430	31.660
FINO A 0,49	374.330	100.470	60.560	535.360		1.760	537.120
0,50 - 0,99	280.840	97.820	63.710	442.370		1.430	443.800
1,00 - 1,99	314.170	126.970	93.800	534.940		2.690	537.630
2,00 - 2,99	165.270	75.000	61.580	301.850		1.930	303.780
3,00 - 4,99	176.620	85.580	78.880	341.080		2.850	343.930
5,00 - 9,99	149.810	76.930	86.780	313.520		4.610	318.130
10,00 - 19,99	75.920	39.440	55.930	171.290		4.980	176.270
20,00 - 29,99	23.080	10.870	17.970	51.920		2.970	54.890
30,00 - 49,99	16.620	6.940	12.680	36.240		4.750	40.990
50,00 - 99,99	10.460	3.770	8.390	22.620		5.800	28.420
100,00 E OLTRE	5.900	1.740	4.800	12.440		13.650	26.090
<b>PER FORMA DI CONDUZIONE</b>							
CONDUZIONE DIRETTA DEL COLTIVATORE	1.513.960	604.910	524.760	2.643.630		17.770	2.661.400
-CON SOLO MANODOPERA FAMILIARE	1.237.370	516.400	435.160	2.188.930		-	2.188.930
-CON MANODOPERA FAMILIARE PREVALENTE	186.670	77.340	79.560	343.570		6.220	349.790
-CON MANODOPERA EXTRAFAMILIARE PREVALENTE	89.920	11.170	10.040	111.130		11.550	122.680
CONDUZIONE CON SALARIATI E/O COMPARTICIPANTI (IN ECONOMIA)	70.930	2.830	2.790	75.650		30.710	106.360
CONDUZIONE A COLONIA PARZIARIA APPODEPATA (MEZZADRIA)	26.860	19.000	18.730	64.590		770	65.360
ALTRA FORMA DI CONDUZIONE	6.430	860	700	7.990		1.600	9.590
<b>PER NUMERO DI GIORNATE DI LAVORO</b>							
FINO A 49	550.290	102.880	58.590	711.760		3.060	714.820
50 - 99	325.830	111.420	80.640	517.890		2.440	520.330
100 - 199	293.020	133.010	105.380	531.410		3.900	535.310
200 - 299	150.800	78.300	66.530	295.630		3.290	298.920
300 - 499	168.610	106.410	93.040	368.060		5.050	373.110
500 - 999	112.340	84.950	110.450	307.740		10.700	318.440
1000 - 2499	15.650	10.460	31.590	57.700		12.040	69.740
2500 E OLTRE	740	170	760	1.670		10.370	12.040
<b>PER ZONA ALTIMETRICA</b>							
MONTAGNA	-	-	-	-		-	-
COLLINA	1.617.280	627.600	546.980	2.791.860		50.850	2.842.710
PIANURA	-	-	-	-		-	-
<b>T O T A L E</b>	<b>1.617.280</b>	<b>627.600</b>	<b>546.980</b>	<b>2.791.860</b>		<b>50.850</b>	<b>2.842.710</b>

segue TAV. 21 - Manodopera familiare ed a tempo indeterminato che ha lavorato nell'azienda per classe di superficie totale dell'azienda, classe di superficie agricola utilizzata (SAU), forma di conduzione e numero di giornate di lavoro

## ITALIA - Pianura

CLASSI DI SUPERFICIE TOTALE Ettari CLASSI DI SUPERFICIE AGRICOLA UTILIZZATA Ettari FORME DI CONDUZIONE NUMERO DI GIORNATE DI LAVORO	CATEGORIE DI MANODOPERA AGRICOLA					Operai a tempo indeterminato, categorie speciali, impiegati e dirigenti	TOTALE
	Manodopera familiare				TOTALE		
	conduttore	coniuge del conduttore	altri familiari del conduttore	TOTALE			
<b>PER CLASSE DI SUPERFICIE TOTALE</b>							
SENZA TERRENO AGRARIO	3.420	780	850	5.050		2.540	7.590
FINO A 0,49	144.760	38.860	24.350	207.970		880	208.850
0,50 - 0,99	157.120	52.600	36.780	246.500		970	247.470
1,00 - 1,99	178.020	67.970	60.090	306.080		1.420	307.500
2,00 - 2,99	94.650	41.860	41.040	177.550		1.310	178.860
3,00 - 4,99	102.580	48.430	54.700	205.710		2.020	207.730
5,00 - 9,99	105.490	54.790	74.900	235.180		3.420	238.600
10,00 - 19,99	63.440	34.180	61.660	159.280		5.510	164.790
20,00 - 29,99	20.410	10.350	23.170	53.930		3.630	57.560
30,00 - 49,99	14.370	6.280	18.020	38.670		6.330	45.000
50,00 - 99,99	8.800	3.910	11.450	24.160		11.840	36.000
100,00 E OLTRE	3.740	1.260	4.300	9.300		18.980	28.280
<b>PER CLASSE DI SUPERFICIE AGRICOLA UTILIZZATA</b>							
SENZA SUP. AGR. UTILIZZATA	12.770	1.370	1.580	15.720		3.400	19.120
FINO A 0,49	169.750	46.750	30.310	246.810		1.270	248.080
0,50 - 0,99	160.420	56.230	41.090	257.740		1.060	258.800
1,00 - 1,99	171.000	68.310	61.540	300.850		1.620	302.470
2,00 - 2,99	89.350	40.770	40.400	170.520		1.490	172.010
3,00 - 4,99	95.800	46.000	53.690	195.490		2.000	197.490
5,00 - 9,99	99.440	52.080	74.060	225.580		3.550	229.130
10,00 - 19,99	57.010	30.770	58.000	145.780		5.060	150.840
20,00 - 29,99	17.960	9.040	20.550	47.550		4.030	51.580
30,00 - 49,99	12.700	5.560	16.170	34.430		7.430	41.860
50,00 - 99,99	7.530	3.330	10.410	21.270		11.250	32.520
100,00 E OLTRE	3.070	1.060	3.510	7.640		16.690	24.330
<b>PER FORMA DI CONDUZIONE</b>							
CONDUZIONE DIRETTA DEL COLTIVATORE	832.980	353.400	399.450	1.585.830		24.080	1.609.910
-CON SOLO MANODOPERA FAMILIARE	640.010	278.250	305.500	1.223.760		-	1.223.760
-CON MANODOPERA FAMILIARE PREVALENTE	144.610	66.980	84.440	296.030		9.110	305.140
-CON MANODOPERA EXTRA-FAMILIARE PREVALENTE	48.360	8.170	9.510	66.040		14.970	81.010
CONDUZIONE CON SALARIATI E/O COMPARTICIPANTI (IN ECONOMIA)	50.530	2.370	3.160	56.060		33.420	89.480
CONDUZIONE A COLONIA PARZIARIA APPODERATA (MEZZADRIA)	8.290	5.170	8.380	21.840		160	22.000
ALTRA FORMA DI CONDUZIONE	5.000	330	320	5.650		1.190	6.840
<b>PER NUMERO DI GIORNATE DI LAVORO</b>							
FINO A 49	276.060	56.240	35.890	368.190		1.310	369.500
50 - 99	161.140	57.790	51.390	270.320		1.020	271.340
100 - 199	147.810	63.100	60.690	271.600		2.030	273.630
200 - 299	83.050	39.490	39.940	162.480		1.940	164.420
300 - 499	107.300	62.730	63.530	233.560		3.930	237.490
500 - 999	95.740	66.410	104.360	266.510		10.710	277.220
1000 - 2499	23.680	14.910	52.190	90.780		20.550	111.330
2500 E OLTRE	2.020	600	3.320	5.940		17.360	23.300
<b>PER ZONA ALTIMETRICA</b>							
MONTAGNA	-	-	-	-		-	-
COLLINA	-	-	-	-		-	-
PIANURA	896.800	361.270	411.310	1.669.380		58.850	1.728.230
<b>T O T A L E</b>	<b>896.800</b>	<b>361.270</b>	<b>411.310</b>	<b>1.669.380</b>		<b>58.850</b>	<b>1.728.230</b>

segue TAV. 21 - Manodopera familiare ed a tempo indeterminato che ha lavorato nell'azienda per classe di superficie totale dell'azienda, classe di superficie agricola utilizzata (SAU), forma di conduzione e numero di giornate di lavoro

## NORD - Totale

CLASSI DI SUPERFICIE TOTALE Ettari CLASSI DI SUPERFICIE AGRICOLA UTILIZZATA Ettari FORME DI CONDUZIONE NUMERO DI GIORNATE DI LAVORO	CATEGORIE DI MANODOPERA AGRICOLA					Operai a tempo indeterminato, categorie speciali, impiegati e dirigenti	TOTALE
	Manodopera familiare				TOTALE		
	conduttore	coniuge del conduttore	altri familiari del conduttore				
PER CLASSE DI SUPERFICIE TOTALE							
SENZA TERRENO AGRARIO	3.580	990	1.030	5.600	3.630	9.230	
FINO A 0,49	120.920	30.040	21.070	172.030	850	172.880	
0,50 - 0,99	131.250	38.930	31.870	202.050	850	202.900	
1,00 - 1,99	186.960	65.510	61.190	313.660	1.730	315.390	
2,00 - 2,99	119.570	49.930	50.360	219.860	1.420	221.280	
3,00 - 4,99	150.100	70.730	77.880	298.710	2.510	301.220	
5,00 - 9,99	161.150	84.190	110.530	355.870	4.030	359.900	
10,00 - 19,99	97.270	52.980	93.730	243.980	6.790	250.770	
20,00 - 29,99	28.830	15.660	33.660	78.150	4.560	82.710	
30,00 - 49,99	18.870	9.540	25.070	53.480	7.890	61.370	
50,00 - 99,99	9.590	4.650	13.330	27.570	12.420	39.990	
100,00 E OLTRE	4.580	1.750	5.610	11.940	21.320	33.260	
PER CLASSE DI SUPERFICIE AGRICOLA UTILIZZATA							
SENZA SUP. AGR. UTILIZZATA	46.600	3.000	4.470	54.070	5.960	60.030	
FINO A 0,49	211.250	55.390	43.050	309.690	1.630	311.320	
0,50 - 0,99	147.600	50.520	44.720	242.840	1.190	244.030	
1,00 - 1,99	175.340	72.310	72.230	319.880	1.980	321.860	
2,00 - 2,99	103.030	49.900	53.300	206.230	1.480	207.710	
3,00 - 4,99	120.240	62.930	75.280	258.450	2.550	261.000	
5,00 - 9,99	121.330	70.440	99.100	290.870	4.730	295.600	
10,00 - 19,99	67.070	39.360	75.880	182.310	6.030	188.340	
20,00 - 29,99	18.810	10.570	24.910	54.290	5.120	59.410	
30,00 - 49,99	12.000	6.030	18.060	36.090	8.020	44.110	
50,00 - 99,99	6.530	3.230	10.490	20.250	12.100	32.350	
100,00 E OLTRE	2.870	1.220	3.840	7.930	17.210	25.140	
PER FORMA DI CONDUZIONE							
CONDUZIONE DIRETTA DEL COLTIVATORE	984.320	414.930	509.980	1.909.230	26.000	1.935.230	
-CON SOLO MANODOPERA FAMILIARE	881.860	371.460	441.160	1.694.480	-	1.694.480	
-CON MANODOPERA FAMILIARE PREVALENTE	76.720	39.020	61.790	177.530	9.770	187.300	
-CON MANODOPERA EXTRAFAMILIARE PREVALENTE	25.740	4.450	7.030	37.220	16.230	53.450	
CONDUZIONE CON SALARIATI E/O COMPARTECIPANTI (IN ECONOMIA)	33.860	2.040	3.080	38.980	40.730	79.710	
CONDUZIONE A COLONIA PARZIARIA APPODERATA (MEZZADRIA)	12.440	7.600	11.920	31.960	210	32.170	
ALTRA FORMA DI CONDUZIONE	2.050	330	350	2.730	1.060	3.790	
PER NUMERO DI GIORNATE DI LAVORO							
FINO A 49	317.360	52.140	43.170	412.670	3.300	415.970	
50 - 99	158.260	54.100	54.900	267.260	1.150	268.410	
100 - 199	159.220	70.480	73.610	303.310	2.710	306.020	
200 - 299	103.080	51.500	54.810	209.390	2.700	212.090	
300 - 499	144.320	89.230	94.640	328.190	4.110	332.300	
500 - 999	126.050	91.240	145.370	362.660	13.330	375.990	
1000 - 2499	23.220	15.780	56.020	95.020	22.120	117.140	
2500 E OLTRE	1.160	430	2.810	4.400	18.580	22.980	
PER ZONA ALTIMETRICA							
MONTAGNA	280.710	107.940	139.680	528.330	9.320	537.650	
COLLINA	326.210	129.290	147.700	603.200	13.480	616.680	
PIANURA	425.750	187.670	237.950	851.370	45.200	896.570	
T O T A L E	1.032.670	424.900	525.330	1.982.900	68.000	2.050.900	

segue TAV. 21 - Manodopera familiare ed a tempo indeterminato che ha lavorato nell'azienda per classe di superficie totale dell'azienda, classe di superficie agricola utilizzata (SAU), forma di conduzione e numero di giornate di lavoro

## NORD - Montagna

CLASSI DI SUPERFICIE TOTALE Ettari CLASSI DI SUPERFICIE AGRICOLA UTILIZZATA Ettari FORME DI CONDUZIONE NUMERO DI GIORNATE DI LAVORO	CATEGORIE DI MANODOPERA AGRICOLA					Operai a tempo indeterminato, categorie speciali, impiegati e dirigenti	TOTALE
	Manodopera familiare				TOTALE		
	conduttore	coniuge del conduttore	altri familiari del conduttore				
<b>PER CLASSE DI SUPERFICIE TOTALE</b>							
SENZA TERRENO AGRARIO	880	220	130	1.230		590	1.820
FINO A 0,49	26.210	6.300	5.140	37.650		430	38.080
0,50 - 0,99	28.710	8.750	7.830	45.290		230	45.520
1,00 - 1,99	47.120	15.850	16.290	79.260		310	79.570
2,00 - 2,99	33.490	12.120	13.790	59.400		280	59.680
3,00 - 4,99	45.550	18.880	22.520	86.950		360	87.310
5,00 - 9,99	50.800	22.500	31.650	104.950		610	105.560
10,00 - 19,99	29.410	14.010	23.370	66.790		870	67.660
20,00 - 29,99	8.660	4.470	8.460	21.590		810	22.400
30,00 - 49,99	5.300	2.880	5.820	14.000		1.110	15.110
50,00 - 99,99	2.390	1.130	2.640	6.160		480	6.640
100,00 E OLTRE	2.190	830	2.040	5.060		3.240	8.300
<b>PER CLASSE DI SUPERFICIE AGRICOLA UTILIZZATA</b>							
SENZA SUP. AGR. UTILIZZATA	21.140	940	1.930	24.010		1.660	25.670
FINO A 0,49	60.930	15.680	13.550	90.160		640	90.800
0,50 - 0,99	38.550	13.830	13.560	65.940		310	66.250
1,00 - 1,99	47.860	19.760	22.260	89.880		380	90.260
2,00 - 2,99	29.240	13.560	16.560	59.360		290	59.650
3,00 - 4,99	33.990	16.600	23.370	73.960		450	74.410
5,00 - 9,99	29.750	16.540	26.180	72.470		810	73.280
10,00 - 19,99	12.580	7.420	13.810	33.810		810	34.620
20,00 - 29,99	2.970	1.830	3.920	8.720		960	9.680
30,00 - 49,99	1.630	820	2.220	4.670		440	5.110
50,00 - 99,99	950	480	1.190	2.620		800	3.420
100,00 E OLTRE	1.120	480	1.130	2.730		1.770	4.500
<b>PER FORMA DI CONDUZIONE</b>							
CONDUZIONE DIRETTA DEL COLTIVATORE	276.020	107.170	138.490	521.680		3.160	524.840
-CON SOLO MANODOPERA FAMILIARE	257.620	100.550	126.830	485.000		-	485.000
-CON MANODOPERA FAMILIARE PREVALENTE	13.430	6.010	10.580	30.020		1.060	31.080
-CON MANODOPERA EXTRAFAMILIARE PREVALENTE	4.970	610	1.080	6.660		2.100	8.760
CONDUZIONE CON SALARIATI E/O COMPARTECIPANTI (IN ECONOMIA)	3.020	140	120	3.280		5.880	9.160
CONDUZIONE A COLONIA PARZIARIA APPODERATA (MEZZADRIA)	1.000	530	890	2.420		30	2.450
ALTRA FORMA DI CONDUZIONE	670	100	180	950		250	1.200
<b>PER NUMERO DI GIORNATE DI LAVORO</b>							
FINO A 49	98.570	14.680	13.810	127.060		1.550	128.610
50 - 99	45.740	15.630	17.840	79.210		490	79.700
100 - 199	44.860	19.930	22.480	87.270		990	88.260
200 - 299	28.070	14.900	17.930	60.900		570	61.470
300 - 499	36.250	22.650	28.770	87.670		800	88.470
500 - 999	24.750	18.230	33.070	76.050		1.600	77.650
1000 - 2499	2.420	1.900	5.740	10.060		1.480	11.540
2500 E OLTRE	50	20	40	110		1.840	1.950
<b>PER ZONA ALTIMETRICA</b>							
MONTAGNA	280.710	107.940	139.680	528.330		9.320	537.650
COLLINA	-	-	-	-		-	-
PIANURA	-	-	-	-		-	-
<b>T O T A L E</b>	<b>280.710</b>	<b>107.940</b>	<b>139.680</b>	<b>528.330</b>		<b>9.320</b>	<b>537.650</b>



segue TAV. 21 - Manodopera familiare ed a tempo indeterminato che ha lavorato nell'azienda per classe di superficie totale dell'azienda, classe di superficie agricola utilizzata (SAU), forma di conduzione e numero di giornate di lavoro

## NORD - Collina

CLASSI DI SUPERFICIE TOTALE Ettari CLASSI DI SUPERFICIE AGRICOLA UTILIZZATA Ettari FORME DI CONDUZIONE NUMERO DI GIORNATE DI LAVORO	CATEGORIE DI MANODOPERA AGRICOLA					Operai a tempo indeterminato, categorie speciali, impiegati e dirigenti	TOTALE
	Manodopera familiare				TOTALE		
	conduttore	coniuge del conduttore	altri familiari del conduttore				
<b>PER CLASSE DI SUPERFICIE TOTALE</b>							
SENZA TERRENO AGRARIO	790	230	220	1.240	540	1.780	
FINO A 0,49	46.580	11.740	8.180	66.500	210	66.710	
0,50 - 0,99	45.930	13.540	11.270	70.740	230	70.970	
1,00 - 1,99	63.490	20.780	20.160	104.430	740	105.170	
2,00 - 2,99	39.330	16.310	15.770	71.410	570	71.980	
3,00 - 4,99	48.450	23.050	24.960	96.460	760	97.220	
5,00 - 9,99	46.200	24.630	31.790	102.620	1.270	103.890	
10,00 - 19,99	24.130	13.270	22.770	60.170	2.060	62.230	
20,00 - 29,99	5.680	3.180	6.200	15.060	850	15.910	
30,00 - 49,99	3.800	1.820	4.340	9.960	1.430	11.390	
50,00 - 99,99	1.400	620	1.550	3.570	1.840	5.410	
100,00 E OLTRE	430	120	490	1.040	2.980	4.020	
<b>PER CLASSE DI SUPERFICIE AGRICOLA UTILIZZATA</b>							
SENZA SUP. AGR. UTILIZZATA	14.850	970	1.140	16.960	1.080	18.040	
FINO A 0,49	86.410	23.080	17.800	127.290	560	127.850	
0,50 - 0,99	51.300	17.570	16.230	85.100	350	85.450	
1,00 - 1,99	55.840	23.250	23.840	102.930	740	103.670	
2,00 - 2,99	30.190	14.890	15.950	61.030	430	61.460	
3,00 - 4,99	34.880	19.030	22.170	76.080	840	76.920	
5,00 - 9,99	31.420	18.540	25.930	75.890	1.720	77.610	
10,00 - 19,99	15.190	8.720	16.620	40.530	1.680	42.210	
20,00 - 29,99	3.340	1.880	4.340	9.560	880	10.440	
30,00 - 49,99	1.950	980	2.470	5.400	1.500	6.900	
50,00 - 99,99	630	290	930	1.850	1.300	3.150	
100,00 E OLTRE	210	90	280	580	2.400	2.980	
<b>PER FORMA DI CONDUZIONE</b>							
CONDUZIONE DIRETTA DEL COLTIVATORE	313.420	125.810	143.350	582.580	4.240	586.820	
-CON SOLO MANODOPERA FAMILIARE	283.020	114.620	127.680	525.320	-	525.320	
-CON MANODOPERA FAMILIARE PREVALENTE	21.710	10.130	14.250	46.090	1.400	47.490	
-CON MANODOPERA EXTRAFAMILIARE PREVALENTE	8.690	1.060	1.420	11.170	2.840	14.010	
CONDUZIONE CON SALARIATI E/O CONPARTECIPANTI (IN ECONOMIA)	7.450	470	600	8.520	8.850	17.370	
CONDUZIONE A COLONIA PARZIARIA APPODERATA (MEZZADRIA)	4.900	2.840	3.620	11.360	70	11.430	
ALTRA FORMA DI CONDUZIONE	440	170	130	740	320	1.060	
<b>PER NUMERO DI GIORNATE DI LAVORO</b>							
FINO A 49	93.030	13.940	11.780	118.750	870	119.620	
50 - 99	55.290	16.400	16.180	87.870	250	88.120	
100 - 199	57.400	24.140	25.190	106.730	780	107.510	
200 - 299	35.760	17.480	17.730	70.970	1.000	71.970	
300 - 499	45.170	27.610	29.080	101.860	1.190	103.050	
500 - 999	35.240	26.570	37.640	99.450	3.060	102.510	
1000 - 2499	4.230	3.120	9.980	17.330	3.130	20.460	
2500 E OLTRE	90	30	120	240	3.200	3.440	
<b>PER ZONA ALTIMETRICA</b>							
MONTAGNA	-	-	-	-	-	-	
COLLINA	326.210	129.290	147.700	603.200	13.480	616.680	
PIANURA	-	-	-	-	-	-	
<b>T O T A L E</b>	<b>326.210</b>	<b>129.290</b>	<b>147.700</b>	<b>603.200</b>	<b>13.480</b>	<b>616.680</b>	

segue TAV. 21 - Manodopera familiare ed a tempo indeterminato che ha lavorato nell'azienda per classe di superficie totale dell'azienda, classe di superficie agricola utilizzata (SAU), forma di conduzione e numero di giornate di lavoro

## NORD - Pianura

CLASSI DI SUPERFICIE TOTALE Ettari CLASSI DI SUPERFICIE AGRICOLA UTILIZZATA Ettari FORME DI CONDUZIONE NUMERO DI GIORNATE DI LAVORO	CATEGORIE DI MANODOPERA AGRICOLA					Operai a tempo indeterminato, categorie speciali, impiegati e dirigenti	TOTALE
	Manodopera familiare				TOTALE		
	conduttore	coniuge del conduttore	altri familiari del conduttore				
<b>PER CLASSE DI SUPERFICIE TOTALE</b>							
SENZA TERRENO AGRARIO	1.910	540	680	3.130		2.500	5.630
FINO A 0,49	48.130	12.000	7.750	67.880		210	68.090
0,50 - 0,99	56.610	16.640	12.770	86.020		390	86.410
1,00 - 1,99	76.350	28.880	24.740	129.970		680	130.650
2,00 - 2,99	46.750	21.500	20.800	89.050		570	89.620
3,00 - 4,99	56.100	28.800	30.400	115.300		1.390	116.690
5,00 - 9,99	64.150	37.060	47.090	148.300		2.150	150.450
10,00 - 19,99	43.730	25.700	47.590	117.020		3.860	120.880
20,00 - 29,99	14.490	8.010	19.000	41.500		2.900	44.400
30,00 - 49,99	9.770	4.840	14.910	29.520		5.350	34.870
50,00 - 99,99	5.800	2.900	9.140	17.840		10.100	27.940
100,00 E OLTRE	1.960	800	3.080	5.840		15.100	20.940
<b>PER CLASSE DI SUPERFICIE AGRICOLA UTILIZZATA</b>							
SENZA SUP. AGR. UTILIZZATA	10.610	1.090	1.400	13.100		3.220	16.320
FINO A 0,49	63.910	16.630	11.700	92.240		430	92.670
0,50 - 0,99	57.750	19.120	14.930	91.800		530	92.330
1,00 - 1,99	71.640	29.300	26.130	127.070		860	127.930
2,00 - 2,99	43.600	21.450	20.790	85.840		760	86.600
3,00 - 4,99	51.370	27.300	29.740	108.410		1.260	109.670
5,00 - 9,99	60.160	35.360	46.990	142.510		2.200	144.710
10,00 - 19,99	39.300	23.220	45.450	107.970		3.540	111.510
20,00 - 29,99	12.500	6.860	16.650	36.010		3.280	39.290
30,00 - 49,99	8.420	4.230	13.370	26.020		6.080	32.100
50,00 - 99,99	4.950	2.460	8.370	15.780		10.000	25.780
100,00 E OLTRE	1.540	650	2.430	4.620		13.040	17.660
<b>PER FORMA DI CONDUZIONE</b>							
CONDUZIONE DIRETTA DEL COLTIVATORE	394.880	181.950	228.140	804.970		18.600	823.570
-CON SOLO MANODOPERA FAMILIARE	341.220	156.290	186.650	684.160		-	684.160
-CON MANODOPERA FAMILIARE PREVALENTE	41.580	22.880	36.960	101.420		7.310	108.730
-CON MANODOPERA EXTRAFAMILIARE PREVALENTE	12.080	2.780	4.530	19.390		11.290	30.680
CONDUZIONE CON SALARIATI E/O COMPARTECIPANTI (IN ECONOMIA)	23.390	1.430	2.360	27.180		26.000	53.180
CONDUZIONE A COLONIA PARZIARIA APPODERATA (MEZZADRIA)	6.540	4.230	7.410	18.180		110	18.290
ALTRA FORMA DI CONDUZIONE	940	60	40	1.040		490	1.530
<b>PER NUMERO DI GIORNATE DI LAVORO</b>							
FINO A 49	125.760	23.520	17.580	166.860		880	167.740
50 - 99	57.230	22.070	20.880	100.180		410	100.590
100 - 199	56.960	26.410	25.940	109.310		940	110.250
200 - 299	39.250	19.120	19.150	77.520		1.130	78.650
300 - 499	62.900	38.970	36.790	138.660		2.120	140.780
500 - 999	66.060	46.440	74.660	187.160		8.670	195.830
1000 - 2499	16.570	10.760	40.300	67.630		17.510	85.140
2500 E OLTRE	1.020	380	2.650	4.050		13.540	17.590
<b>PER ZONA ALTIMETRICA</b>							
MONTAGNA	-	-	-	-		-	-
COLLINA	-	-	-	-		-	-
PIANURA	425.750	187.670	237.950	851.370		45.200	896.570
<b>T O T A L E</b>	<b>425.750</b>	<b>187.670</b>	<b>237.950</b>	<b>851.370</b>		<b>45.200</b>	<b>896.570</b>

segue TAV. 21 - Manodopera familiare ed a tempo indeterminato che ha lavorato nell'azienda per classe di superficie totale dell'azienda, classe di superficie agricola utilizzata (SAU), forma di conduzione e numero di giornate di lavoro

## CENTRO - Totale

CLASSI DI SUPERFICIE TOTALE Ettari CLASSI DI SUPERFICIE AGRICOLA UTILIZZATA Ettari FORME DI CONDUZIONE NUMERO DI GIORNATE DI LAVORO	CATEGORIE DI MANODOPERA AGRICOLA					Operai a tempo indeterminato, categorie speciali, impiegati e dirigenti	TOTALE
	Manodopera familiare				TOTALE		
	conduttore	coniuge del conduttore	altri familiari del conduttore	TOTALE			
PER CLASSE DI SUPERFICIE TOTALE							
SENZA TERRENO AGRARIO	1.640	360	300	2.320		100	2.420
FINO A 0,49	92.310	29.800	16.890	139.000		680	139.680
0,50 - 0,99	83.180	34.210	20.090	137.480		520	138.000
1,00 - 1,99	104.150	46.920	33.240	184.310		820	185.130
2,00 - 2,99	61.250	29.310	23.160	113.720		920	114.640
3,00 - 4,99	69.920	36.660	33.580	140.160		1.030	141.190
5,00 - 9,99	68.690	37.720	41.130	147.540		2.530	150.070
10,00 - 19,99	37.530	20.580	29.650	87.760		2.640	90.400
20,00 - 29,99	12.230	6.500	11.090	29.820		1.600	31.420
30,00 - 49,99	9.020	4.210	8.540	21.770		2.660	24.430
50,00 - 99,99	5.520	2.130	5.000	12.650		3.490	16.140
100,00 E OLTRE	4.300	1.090	3.030	8.420		13.570	21.990
PER CLASSE DI SUPERFICIE AGRICOLA UTILIZZATA							
SENZA SUP. AGR. UTILIZZATA	10.780	1.080	870	12.730		510	13.240
FINO A 0,49	128.210	42.440	24.850	195.500		1.070	196.570
0,50 - 0,99	92.170	39.670	25.520	157.360		640	158.000
1,00 - 1,99	100.220	47.890	35.010	183.120		950	184.070
2,00 - 2,99	55.640	28.240	24.230	108.110		1.210	109.320
3,00 - 4,99	60.320	33.290	31.580	125.190		1.100	126.290
5,00 - 9,99	53.620	31.390	38.580	123.590		2.630	126.220
10,00 - 19,99	28.390	16.610	25.380	70.380		2.510	72.890
20,00 - 29,99	8.580	4.350	8.520	21.450		1.890	23.340
30,00 - 49,99	5.890	2.670	6.020	14.580		3.330	17.910
50,00 - 99,99	3.600	1.310	3.450	8.360		3.070	11.430
100,00 E OLTRE	2.320	570	1.690	4.580		11.650	16.230
PER FORMA DI CONDUZIONE							
CONDUZIONE DIRETTA DEL COLTIVATORE	513.010	234.000	210.350	957.360		8.690	966.050
-CON SOLO MANODOPERA FAMILIARE	454.040	213.200	185.410	852.650		-	852.650
-CON MANODOPERA FAMILIARE PREVALENTE	40.370	18.330	21.740	80.440		2.520	82.960
-CON MANODOPERA EXTRAFAMILIARE PREVALENTE	18.600	2.470	3.200	24.270		6.170	30.440
CONDUZIONE CON SALARIATI E/O COMPARTECIPANTI (IN ECONOMIA)	15.340	920	1.220	17.480		20.430	37.910
CONDUZIONE A COLONIA PARZIARIA APPODERATA (MEZZADRIA)	19.540	14.340	13.860	47.740		620	48.360
ALTRA FORMA DI CONDUZIONE	1.850	250	270	2.370		820	3.190
PER NUMERO DI GIORNATE DI LAVORO							
FINO A 49	170.000	37.740	21.140	228.880		1.210	230.090
50 - 99	105.830	43.460	32.830	182.120		1.140	183.260
100 - 199	101.190	52.490	42.980	196.660		1.820	198.480
200 - 299	52.520	29.470	24.820	106.810		1.400	108.210
300 - 499	63.890	42.850	36.340	143.080		3.260	146.340
500 - 999	48.090	37.850	49.930	135.870		6.040	141.910
1000 - 2499	7.850	5.540	17.150	30.540		8.170	38.710
2500 E OLTRE	370	110	510	990		7.520	8.510
PER ZONA ALTIMETRICA							
MONTAGNA	119.440	48.690	39.690	207.820		4.000	211.820
COLLINA	374.850	176.840	159.620	711.310		21.100	732.410
PIANURA	55.450	23.980	26.390	105.820		5.460	111.280
T O T A L E	549.740	249.510	225.700	1.024.950		30.560	1.055.510

segue TAV. 21 - Manodopera familiare ed a tempo indeterminato che ha lavorato nell'azienda per classe di superficie totale dell'azienda, classe di superficie agricola utilizzata (SAU), forma di conduzione e numero di giornate di lavoro

## CENTRO - Montagna

CLASSI DI SUPERFICIE TOTALE Ettari CLASSI DI SUPERFICIE AGRICOLA UTILIZZATA Ettari FORME DI CONDUZIONE NUMERO DI GIORNATE DI LAVORO	CATEGORIE DI MANODOPERA AGRICOLA					Operai a tempo indeterminato, categorie speciali, impiegati e dirigenti	TOTALE
	Manodopera familiare				TOTALE		
	conduttore	coniuge del conduttore	altri familiari del conduttore				
<b>PER CLASSE DI SUPERFICIE TOTALE</b>							
SENZA TERRENO AGRARIO	270	60	50	380		10	390
FINO A 0,49	19.060	5.610	3.330	28.000		90	28.090
0,50 - 0,99	17.200	6.780	3.200	27.180		200	27.380
1,00 - 1,99	21.600	8.680	5.050	35.330		330	35.660
2,00 - 2,99	13.450	5.270	4.050	22.770		170	22.940
3,00 - 4,99	15.020	6.680	5.460	27.160		170	27.330
5,00 - 9,99	16.620	7.890	7.440	31.950		420	32.370
10,00 - 19,99	9.370	4.440	5.830	19.640		330	19.970
20,00 - 29,99	2.660	1.350	1.780	5.790		150	5.940
30,00 - 49,99	2.140	1.250	1.920	5.310		170	5.480
50,00 - 99,99	1.120	490	960	2.570		330	2.900
100,00 E OLTRE	930	190	620	1.740		1.630	3.370
<b>PER CLASSE DI SUPERFICIE AGRICOLA UTILIZZATA</b>							
SENZA SUP. AGR. UTILIZZATA	5.900	450	380	6.730		80	6.810
FINO A 0,49	30.610	9.290	5.500	45.400		160	45.560
0,50 - 0,99	19.640	8.250	4.560	32.450		290	32.740
1,00 - 1,99	20.830	9.240	5.810	35.880		300	36.180
2,00 - 2,99	11.370	5.050	4.490	20.910		290	21.200
3,00 - 4,99	11.510	5.710	5.140	22.360		210	22.570
5,00 - 9,99	10.630	5.860	6.580	23.070		290	23.360
10,00 - 19,99	5.340	3.090	3.780	12.210		310	12.520
20,00 - 29,99	1.490	860	1.490	3.840		140	3.980
30,00 - 49,99	1.130	600	1.090	2.820		290	3.110
50,00 - 99,99	600	200	620	1.420		250	1.670
100,00 E OLTRE	390	90	250	730		1.390	2.120
<b>PER FORMA DI CONDUZIONE</b>							
CONDUZIONE DIRETTA DEL COLTIVATORE	114.720	47.100	38.010	199.830		1.300	201.130
-CON SOLO MANODOPERA FAMILIARE	105.270	43.620	34.550	183.440		-	183.440
-CON MANODOPERA FAMILIARE PREVALENTE	6.930	3.200	3.290	13.420		760	14.180
-CON MANODOPERA EXTRAFAMILIARE PREVALENTE	2.520	280	170	2.970		540	3.510
CONDUZIONE CON SALARIATI E/O COMPARTICIPANTI (IN ECONOMIA)	2.220	120	110	2.450		2.470	4.920
CONDUZIONE A COLONIA PARZIARIA APPODERATA (MEZZADRIA)	2.350	1.460	1.560	5.370		140	5.510
ALTRA FORMA DI CONDUZIONE	150	10	10	170		90	260
<b>PER NUMERO DI GIORNATE DI LAVORO</b>							
FINO A 49	48.180	9.320	5.080	62.580		350	62.930
50 - 99	21.570	9.000	6.720	37.290		360	37.650
100 - 199	19.870	10.560	7.380	37.810		510	38.320
200 - 299	9.940	5.700	4.160	19.800		220	20.020
300 - 499	11.540	7.500	6.470	25.510		400	25.910
500 - 999	7.470	5.960	7.990	21.420		620	22.040
1000 - 2499	850	640	1.840	3.330		690	4.020
2500 E OLTRE	20	10	50	80		850	930
<b>PER ZONA ALTIMETRICA</b>							
MONTAGNA	119.440	48.690	39.690	207.820		4.000	211.820
COLLINA	-	-	-	-		-	-
PIANURA	-	-	-	-		-	-
<b>T O T A L E</b>	<b>119.440</b>	<b>48.690</b>	<b>39.690</b>	<b>207.820</b>		<b>4.000</b>	<b>211.820</b>

segue TAV. 21 - Manodopera familiare ed a tempo indeterminato che ha lavorato nell'azienda per classe di superficie totale dell'azienda, classe di superficie agricola utilizzata (SAU), forma di conduzione e numero di giornate di lavoro

## CENTRO - Collina

CLASSI DI SUPERFICIE TOTALE Ettari CLASSI DI SUPERFICIE AGRICOLA UTILIZZATA Ettari FORME DI CONDUZIONE NUMERO DI GIORNATE DI LAVORO	CATEGORIE DI MANODOPERA AGRICOLA					Operai a tempo indeterminato, categorie speciali, impiegati e dirigenti	TOTALE
	Manodopera familiare				TOTALE		
	conduttore	coniuge del conduttore	altri familiari del conduttore				
<b>PER CLASSE DI SUPERFICIE TOTALE</b>							
SENZA TERRENO AGRARIO	950	230	220	1.400		80	1.480
FINO A 0,49	61.510	20.770	11.010	93.290		200	93.490
0,50 - 0,99	57.110	23.880	14.370	95.360		210	95.570
1,00 - 1,99	72.300	33.750	24.410	130.460		430	130.890
2,00 - 2,99	41.410	21.230	16.360	79.000		490	79.490
3,00 - 4,99	48.360	26.540	24.300	99.200		710	99.910
5,00 - 9,99	46.230	26.440	28.290	100.960		1.530	102.490
10,00 - 19,99	25.040	14.190	20.430	59.660		1.820	61.480
20,00 - 29,99	8.630	4.670	8.260	21.560		1.230	22.790
30,00 - 49,99	6.370	6.370	2.800	6.080		2.110	17.360
50,00 - 99,99	3.980	1.520	3.690	9.190		2.510	11.700
100,00 E OLTRE	2.960	820	2.200	5.980		9.780	15.760
<b>PER CLASSE DI SUPERFICIE AGRICOLA UTILIZZATA</b>							
SENZA SUP. AGR. UTILIZZATA	4.070	500	450	5.020		390	5.410
FINO A 0,49	82.880	28.530	15.980	127.390		400	127.790
0,50 - 0,99	62.570	27.450	17.690	107.710		290	108.000
1,00 - 1,99	70.230	34.280	25.400	129.910		630	130.540
2,00 - 2,99	38.570	20.590	17.270	76.430		610	77.040
3,00 - 4,99	43.210	24.570	22.980	90.760		740	91.500
5,00 - 9,99	37.890	22.480	26.650	87.020		1.590	88.610
10,00 - 19,99	20.520	11.930	18.740	51.190		1.880	53.070
20,00 - 29,99	6.320	3.120	6.140	15.580		1.560	17.140
30,00 - 49,99	4.280	1.920	4.480	10.680		2.290	12.970
50,00 - 99,99	2.740	1.050	2.590	6.380		2.530	8.910
100,00 E OLTRE	1.570	420	1.250	3.240		8.190	11.430
<b>PER FORMA DI CONDUZIONE</b>							
CONDUZIONE DIRETTA DEL COLTIVATORE	345.690	163.780	146.930	656.400		5.770	662.170
-CON SOLO MANODOPERA FAMILIARE	303.500	148.810	128.750	581.060		-	581.060
-CON MANODOPERA FAMILIARE PREVALENTE	27.750	12.990	15.490	56.230		1.360	57.590
-CON MANODOPERA EXTRAFAMILIARE PREVALENTE	14.440	1.980	2.690	19.110		4.410	23.520
CONDUZIONE CON SALARIATI E/O COMPARTECIPANTI (IN ECONOMIA)	11.640	730	960	13.330		14.490	27.820
CONDUZIONE A COLONIA PARZIARIA APPODERATA (MEZZADRIA)	15.920	12.120	11.510	39.550		480	40.030
ALTRA FORMA DI CONDUZIONE	1.600	210	220	2.030		360	2.390
<b>PER NUMERO DI GIORNATE DI LAVORO</b>							
FINO A 49	109.010	26.470	14.680	150.160		830	150.990
50 - 99	74.860	31.410	23.370	129.640		680	130.320
100 - 199	70.920	37.430	31.480	139.830		1.180	141.010
200 - 299	36.760	20.850	17.980	75.590		1.050	76.640
300 - 499	44.550	30.710	25.710	100.970		2.120	103.090
500 - 999	33.100	26.110	34.130	93.340		4.720	98.060
1000 - 2499	5.430	3.800	11.880	21.110		6.270	27.380
2500 E OLTRE	220	60	390	670		4.250	4.920
<b>PER ZONA ALTIMETRICA</b>							
MONTAGNA	-	-	-	-		-	-
COLLINA	374.850	176.840	159.620	711.310		21.100	732.410
PIANURA	-	-	-	-		-	-
<b>T O T A L E</b>	<b>374.850</b>	<b>176.840</b>	<b>159.620</b>	<b>711.310</b>		<b>21.100</b>	<b>732.410</b>

segue TAV. 21 - Manodopera familiare ed a tempo indeterminato che ha lavorato nell'azienda per classe di superficie totale dell'azienda, classe di superficie agricola utilizzata (SAU), forma di conduzione e numero di giornate di lavoro

## CENTRO - Pianura

CLASSI DI SUPERFICIE TOTALE Ettari CLASSI DI SUPERFICIE AGRICOLA UTILIZZATA Ettari FORME DI CONDUZIONE NUMERO DI GIORNATE DI LAVORO	CATEGORIE DI MANODOPERA AGRICOLA					Operai a tempo indeterminato, categorie speciali, impiegati e dirigenti	TOTALE
	Manodopera familiare				TOTALE		
	conduttore	coniuge del conduttore	altri familiari del conduttore	TOTALE			
<b>PER CLASSE DI SUPERFICIE TOTALE</b>							
SENZA TERRENO AGRARIO	420	90	30	540		10	550
FINO A 0,49	11.740	3.420	2.550	17.710		390	18.100
0,50 - 0,99	8.870	3.550	2.520	14.940		110	15.050
1,00 - 1,99	10.250	4.490	3.780	18.520		60	18.580
2,00 - 2,99	6.390	2.810	2.750	11.950		260	12.210
3,00 - 4,99	6.540	3.440	3.820	13.800		150	13.950
5,00 - 9,99	5.840	3.390	5.400	14.630		580	15.210
10,00 - 19,99	3.120	1.950	3.390	8.460		490	8.950
20,00 - 29,99	940	480	1.050	2.470		220	2.690
30,00 - 49,99	510	160	540	1.210		380	1.590
50,00 - 99,99	420	120	350	890		650	1.540
100,00 E OLTRE	410	80	210	700		2.160	2.860
<b>PER CLASSE DI SUPERFICIE AGRICOLA UTILIZZATA</b>							
SENZA SUP. AGR. UTILIZZATA	810	130	40	980		40	1.020
FINO A 0,49	14.720	4.620	3.370	22.710		510	23.220
0,50 - 0,99	9.960	3.970	3.270	17.200		60	17.260
1,00 - 1,99	9.160	4.370	3.800	17.330		20	17.350
2,00 - 2,99	5.700	2.600	2.470	10.770		310	11.080
3,00 - 4,99	5.600	3.010	3.460	12.070		150	12.220
5,00 - 9,99	5.100	3.050	5.350	13.500		750	14.250
10,00 - 19,99	2.530	1.590	2.860	6.980		320	7.300
20,00 - 29,99	770	370	890	2.030		190	2.220
30,00 - 49,99	480	150	450	1.080		750	1.830
50,00 - 99,99	260	60	240	560		290	850
100,00 E OLTRE	360	60	190	610		2.070	2.680
<b>PER FORMA DI CONDUZIONE</b>							
CONDUZIONE DIRETTA DEL COLTIVATORE	52.600	23.120	25.410	101.130		1.620	102.750
-CON SOLO MANODOPERA FAMILIARE	45.270	20.770	22.110	88.150		-	88.150
-CON MANODOPERA FAMILIARE PREVALENTE	5.690	2.140	2.960	10.790		400	11.190
-CON MANODOPERA EXTRAFAMILIARE PREVALENTE	1.640	210	340	2.190		1.220	3.410
CONDUZIONE CON SALARIATI E/O COMPARTECIPANTI (IN ECONOMIA)	1.480	70	150	1.700		3.470	5.170
CONDUZIONE A COLONIA PARZIARIA APPODERATA (MEZZADRIA)	1.270	760	790	2.820		-	2.820
ALTRA FORMA DI CONDUZIONE	100	30	40	170		370	540
<b>PER NUMERO DI GIORNATE DI LAVORO</b>							
FINO A 49	12.810	1.950	1.380	16.140		30	16.170
50 - 99	9.400	3.050	2.740	15.190		100	15.290
100 - 199	10.400	4.500	4.120	19.020		130	19.150
200 - 299	5.820	2.920	2.680	11.420		130	11.550
300 - 499	7.800	4.640	4.160	16.600		740	17.340
500 - 999	7.520	5.780	7.810	21.110		700	21.810
1000 - 2499	1.570	1.100	3.430	6.100		1.210	7.310
2500 E OLTRE	130	40	70	240		2.420	2.660
<b>PER ZONA ALTIMETRICA</b>							
MONTAGNA	-	-	-	-		-	-
COLLINA	-	-	-	-		-	-
PIANURA	55.450	23.980	26.390	105.820		5.460	111.280
<b>T O T A L E</b>	<b>55.450</b>	<b>23.980</b>	<b>26.390</b>	<b>105.820</b>		<b>5.460</b>	<b>111.280</b>

segue TAV. 21 - Manodopera familiare ed a tempo indeterminato che ha lavorato nell'azienda per classe di superficie totale dell'azienda, classe di superficie agricola utilizzata (SAU), forma di conduzione e numero di giornate di lavoro

## SUD - Totale

CLASSI DI SUPERFICIE TOTALE Ettari CLASSI DI SUPERFICIE AGRICOLA UTILIZZATA Ettari FORME DI CONDUZIONE NUMERO DI GIORNATE DI LAVORO	CATEGORIE DI MANODOPERA AGRICOLA					Operai a tempo indeterminato, categorie speciali, impiegati e dirigenti	TOTALE
	Manodopera familiare			TOTALE			
	conduttore	coniuge del conduttore	altri familiari del conduttore				
<b>PER CLASSE DI SUPERFICIE TOTALE</b>							
SENZA TERRENO AGRARIO	5.220	900	730	6.850		240	7.090
FINO A 0,49	310.480	76.550	41.260	428.290		1.050	429.340
0,50 - 0,99	295.910	95.250	55.150	446.310		1.440	447.750
1,00 - 1,99	352.640	131.760	91.470	575.870		2.500	578.370
2,00 - 2,99	189.440	80.610	57.390	327.440		1.830	329.270
3,00 - 4,99	196.560	87.650	71.630	355.840		2.000	357.840
5,00 - 9,99	169.010	79.880	79.520	328.410		2.660	331.070
10,00 - 19,99	81.370	38.940	44.740	165.050		2.920	167.970
20,00 - 29,99	25.150	11.590	14.620	51.360		1.490	52.850
30,00 - 49,99	19.990	7.820	11.920	39.730		1.760	41.490
50,00 - 99,99	13.800	4.890	9.240	27.930		3.270	31.200
100,00 E OLTRE	8.930	2.580	6.650	18.160		8.660	26.820
<b>PER CLASSE DI SUPERFICIE AGRICOLA UTILIZZATA</b>							
SENZA SUP. AGR. UTILIZZATA	12.020	1.360	900	14.280		2.680	16.960
FINO A 0,49	371.370	95.700	51.610	518.680		1.380	520.060
0,50 - 0,99	318.400	108.530	63.950	490.880		1.620	492.500
1,00 - 1,99	346.760	135.140	94.160	576.060		2.640	578.700
2,00 - 2,99	173.490	75.350	56.950	305.790		1.700	307.490
3,00 - 4,99	174.070	78.140	67.870	320.080		2.410	322.490
5,00 - 9,99	145.660	68.390	72.920	286.970		2.260	289.230
10,00 - 19,99	69.710	33.360	39.280	142.350		3.050	145.400
20,00 - 29,99	21.880	9.690	12.910	44.480		1.450	45.930
30,00 - 49,99	17.310	6.800	10.340	34.450		1.730	36.180
50,00 - 99,99	11.410	4.000	8.340	23.750		3.460	27.210
100,00 E OLTRE	6.420	1.960	5.090	13.470		5.440	18.910
<b>PER FORMA DI CONDUZIONE</b>							
CONDUZIONE DIRETTA DEL COLTIVATORE	1.565.680	609.720	477.090	2.652.490		14.340	2.666.830
-CON SOLO MANODOPERA FAMILIARE	1.173.930	480.180	355.880	2.009.990		-	2.009.990
-CON MANODOPERA FAMILIARE PREVALENTE	270.010	113.380	108.970	492.360		6.280	498.640
-CON MANODOPERA EXTRAFAMILIARE PREVALENTE	121.740	16.160	12.240	150.140		8.060	158.200
CONDUZIONE CON SALARIATI E/O CONPARTECIPANTI (IN ECONOMIA)	85.440	2.980	2.190	90.610		13.520	104.130
CONDUZIONE A COLONIA PARZIARIA APPODERATA (MEZZADRIA)	7.570	4.860	4.360	16.790		350	17.140
ALTRA FORMA DI CONDUZIONE	9.810	860	680	11.350		1.610	12.960
<b>PER NUMERO DI GIORNATE DI LAVORO</b>							
FINO A 49	611.120	122.130	60.160	793.410		2.460	795.870
50 - 99	362.870	127.350	85.710	575.930		2.770	578.700
100 - 199	308.800	138.290	100.630	547.720		3.850	551.570
200 - 299	146.320	76.620	62.530	285.470		2.490	287.960
300 - 499	144.460	88.010	77.270	309.740		3.460	313.200
500 - 999	80.570	58.150	75.740	214.460		4.990	219.450
1000 - 2499	12.970	7.570	21.380	41.920		5.090	47.010
2500 E OLTRE	1.390	300	900	2.590		4.710	7.300
<b>PER ZONA ALTIMETRICA</b>							
MONTAGNA	336.680	147.330	97.690	581.700		5.360	587.060
COLLINA	916.220	321.470	239.660	1.477.350		16.270	1.493.620
PIANURA	415.600	149.620	146.970	712.190		8.190	720.380
<b>T O T A L E</b>	<b>1.668.500</b>	<b>618.420</b>	<b>484.320</b>	<b>2.771.240</b>		<b>29.820</b>	<b>2.801.060</b>

segue TAV. 21 - Manodopera familiare ed a tempo indeterminato che ha lavorato nell'azienda per classe di superficie totale dell'azienda, classe di superficie agricola utilizzata (SAU), forma di conduzione e numero di giornate di lavoro

## SUD - Montagna

CLASSI DI SUPERFICIE TOTALE Ettari CLASSI DI SUPERFICIE AGRICOLA UTILIZZATA Ettari FORME DI CONDUZIONE NUMERO DI GIORNATE DI LAVORO	CATEGORIE DI MANODOPERA AGRICOLA					Operai a tempo indeterminato, categorie speciali, impiegati e dirigenti	TOTALE
	Manodopera familiare			TOTALE			
	conduttore	coniuge del conduttore	altri familiari del conduttore				
<b>PER CLASSE DI SUPERFICIE TOTALE</b>							
SENZA TERRENO AGRARIO	1.630	350	310	2.290		90	2.380
FINO A 0,49	52.650	14.170	6.140	72.960		180	73.140
0,50 - 0,99	48.900	16.800	8.270	73.970		210	74.180
1,00 - 1,99	69.350	29.180	16.120	114.650		550	115.200
2,00 - 2,99	42.730	20.650	11.680	75.060		430	75.490
3,00 - 4,99	46.530	24.190	14.980	85.700		370	86.070
5,00 - 9,99	41.690	24.200	19.340	85.230		600	85.830
10,00 - 19,99	19.370	11.400	11.560	42.330		380	42.710
20,00 - 29,99	5.460	2.990	3.420	11.870		310	12.180
30,00 - 49,99	3.950	1.870	2.620	8.440		230	8.670
50,00 - 99,99	2.570	990	1.830	5.390		520	5.910
100,00 E OLTRE	1.850	540	1.420	3.810		1.490	5.300
<b>PER CLASSE DI SUPERFICIE AGRICOLA UTILIZZATA</b>							
SENZA SUP. AGR. UTILIZZATA	5.330	610	450	6.390		580	6.970
FINO A 0,49	75.210	21.340	9.590	106.140		250	106.390
0,50 - 0,99	58.720	22.590	11.270	92.580		360	92.940
1,00 - 1,99	68.460	31.060	17.990	117.510		580	118.090
2,00 - 2,99	36.930	19.110	11.450	67.490		390	67.880
3,00 - 4,99	36.710	20.470	13.650	70.830		550	71.380
5,00 - 9,99	30.980	18.810	17.000	66.790		360	67.150
10,00 - 19,99	14.320	8.610	9.020	31.950		430	32.380
20,00 - 29,99	3.770	3.770	2.410	8.190		360	8.550
30,00 - 49,99	3.120	1.580	2.260	6.960		170	7.130
50,00 - 99,99	2.000	760	1.670	4.430		530	4.960
100,00 E OLTRE	1.130	380	930	2.440		800	3.240
<b>PER FORMA DI CONDUZIONE</b>							
CONDUZIONE DIRETTA DEL COLTIVATORE	325.330	146.070	96.710	568.110		2.720	570.830
-CON SOLO MANODOPERA FAMILIARE	269.560	126.020	80.410	475.990		-	475.990
-CON MANODOPERA FAMILIARE PREVALENTE	35.460	17.200	14.630	67.290		1.420	68.710
-CON MANODOPERA EXTRAFAMILIARE PREVALENTE	20.310	2.850	1.670	24.830		1.300	26.130
CONDUZIONE CON SALARIATI E/O COMPARTECIPANTI (IN ECONOMIA)	8.840	480	310	9.630		2.200	11.830
CONDUZIONE A COLONIA PARZIARIA APPODERATA (MEZZADRIA)	1.050	640	580	2.270		80	2.350
ALTRA FORMA DI CONDUZIONE	1.460	140	90	1.690		360	2.050
<b>PER NUMERO DI GIORNATE DI LAVORO</b>							
FINO A 49	125.380	28.890	11.100	165.370		700	166.070
50 - 99	72.680	31.070	16.850	120.600		750	121.350
100 - 199	63.650	34.660	21.290	119.600		950	120.550
200 - 299	30.060	19.200	13.600	62.860		570	63.430
300 - 499	28.970	20.800	16.440	66.210		650	66.860
500 - 999	14.410	11.690	15.170	41.270		730	42.000
1000 - 2499	1.440	980	3.190	5.610		620	6.230
2500 E OLTRE	90	40	50	180		390	570
<b>PER ZONA ALTIMETRICA</b>							
MONTAGNA	336.680	147.330	97.690	581.700		5.360	587.060
COLLINA	-	-	-	-		-	-
PIANURA	-	-	-	-		-	-
<b>T O T A L E</b>	<b>336.680</b>	<b>147.330</b>	<b>97.690</b>	<b>581.700</b>		<b>5.360</b>	<b>587.060</b>



segue TAV. 21 - Manodopera familiare ed a tempo indeterminato che ha lavorato nell'azienda per classe di superficie totale dell'azienda, classe di superficie agricola utilizzata (SAU), forma di conduzione e numero di giornate di lavoro

## SUD - Collina

CLASSI DI SUPERFICIE TOTALE Ettari CLASSI DI SUPERFICIE AGRICOLA UTILIZZATA Ettari FORME DI CONDUZIONE NUMERO DI GIORNATE DI LAVORO	CATEGORIE DI MANODOPERA AGRICOLA					Operai a tempo indeterminato, categorie speciali, impiegati e dirigenti	TOTALE
	Manodopera familiare				TOTALE		
	conduttore	coniuge del conduttore	altri familiari del conduttore				
PER CLASSE DI SUPERFICIE TOTALE							
SENZA TERRENO AGRARIO	2.500	400	280	3.180	120	3.300	
FINO A 0,49	172.940	38.940	21.070	232.950	590	233.540	
0,50 - 0,99	155.370	46.040	25.390	226.800	760	227.560	
1,00 - 1,99	191.870	67.980	43.780	303.630	1.270	304.900	
2,00 - 2,99	105.200	42.410	28.220	175.830	920	176.750	
3,00 - 4,99	110.090	47.270	36.170	193.530	1.150	194.680	
5,00 - 9,99	91.820	41.340	37.770	170.930	1.370	172.300	
10,00 - 19,99	45.410	21.010	22.500	88.920	1.380	90.300	
20,00 - 29,99	14.710	6.740	8.080	29.530	670	30.200	
30,00 - 49,99	11.950	4.670	6.730	23.350	930	24.280	
50,00 - 99,99	8.650	3.010	5.450	17.110	1.660	18.770	
100,00 E OLTRE	5.710	1.660	4.220	11.590	5.450	17.040	
PER CLASSE DI SUPERFICIE AGRICOLA UTILIZZATA							
SENZA SUP. AGR. UTILIZZATA	5.340	600	310	6.250	1.960	8.210	
FINO A 0,49	205.040	48.860	26.780	280.680	800	281.480	
0,50 - 0,99	166.970	52.800	29.790	249.560	790	250.350	
1,00 - 1,99	188.100	69.440	44.560	302.100	1.320	303.420	
2,00 - 2,99	96.510	39.520	28.360	164.390	890	165.280	
3,00 - 4,99	98.530	41.980	33.730	174.240	1.270	175.510	
5,00 - 9,99	80.500	35.910	34.200	150.610	1.300	151.910	
10,00 - 19,99	40.210	18.790	20.570	79.570	1.420	80.990	
20,00 - 29,99	13.420	5.870	7.490	26.780	530	27.310	
30,00 - 49,99	10.390	4.040	5.730	20.160	960	21.120	
50,00 - 99,99	7.090	2.430	4.870	14.390	1.970	16.360	
100,00 E OLTRE	4.120	1.230	3.270	8.620	3.060	11.680	
PER FORMA DI CONDUZIONE							
CONDUZIONE DIRETTA DEL COLTIVATORE	854.850	315.320	234.480	1.404.650	7.760	1.412.410	
-CON SOLO MANODOPERA FAMILIARE	650.850	252.970	178.730	1.082.550	-	1.082.550	
-CON MANODOPERA FAMILIARE PREVALENTE	137.210	54.220	49.820	241.250	3.460	244.710	
-CON MANODOPERA EXTRAFAMILIARE PREVALENTE	66.790	8.130	5.930	80.850	4.300	85.150	
CONDUZIONE CON SALARIATI E/O COMPARTICIPANTI (IN ECONOMIA)	50.940	1.630	1.230	53.800	7.370	61.170	
CONDUZIONE A COLONIA PARZIARIA APPODERATA (MEZZADRIA)	6.040	4.040	3.600	13.680	220	13.900	
ALTRA FORMA DI CONDUZIONE	4.390	480	350	5.220	920	6.140	
PER NUMERO DI GIORNATE DI LAVORO							
FINO A 49	348.250	62.470	32.130	442.850	1.360	444.210	
50 - 99	195.680	63.610	41.090	300.380	1.510	301.890	
100 - 199	164.700	71.440	48.710	284.850	1.940	286.790	
200 - 299	78.280	39.970	30.820	149.070	1.240	150.310	
300 - 499	78.890	48.090	38.250	165.230	1.740	166.970	
500 - 999	44.000	32.270	38.680	114.950	2.920	117.870	
1000 - 2499	5.990	3.540	9.730	19.260	2.640	21.900	
2500 E OLTRE	430	80	250	760	2.920	3.680	
PER ZONA ALTIMETRICA							
MONTAGNA	-	-	-	-	-	-	
COLLINA	916.220	321.470	239.660	1.477.350	16.270	1.493.620	
PIANURA	-	-	-	-	-	-	
T O T A L E	916.220	321.470	239.660	1.477.350	16.270	1.493.620	

segue TAV. 21 - Manodopera familiare ed a tempo indeterminato che ha lavorato nell'azienda per classe di superficie totale dell'azienda, classe di superficie agricola utilizzata (SAU), forma di conduzione e numero di giornate di lavoro

## SUD - Pianura

CLASSI DI SUPERFICIE TOTALE Ettari CLASSI DI SUPERFICIE AGRICOLA UTILIZZATA Ettari FORME DI CONDUZIONE NUMERO DI GIORNATE DI LAVORO	CATEGORIE DI MANODOPERA AGRICOLA					Operai a tempo indeterminato, categorie speciali, impiegati e dirigenti	TOTALE
	Manodopera familiare				TOTALE		
	conduttore	coniuge del conduttore	altri familiari del conduttore	TOTALE			
<b>PER CLASSE DI SUPERFICIE TOTALE</b>							
SENZA TERRENO AGRARIO	1.090	150	140	1.380		30	1.410
FINO A 0,49	84.890	23.440	14.050	122.380		280	122.660
0,50 - 0,99	91.640	32.410	21.490	145.540		470	146.010
1,00 - 1,99	91.420	34.600	31.570	157.590		680	158.270
2,00 - 2,99	41.510	17.550	17.490	76.550		480	77.030
3,00 - 4,99	39.940	16.190	20.480	76.610		480	77.090
5,00 - 9,99	35.500	14.340	22.410	72.250		690	72.940
10,00 - 19,99	16.590	6.530	10.680	33.800		1.160	34.960
20,00 - 29,99	4.980	1.860	3.120	9.960		510	10.470
30,00 - 49,99	4.090	1.280	2.570	7.940		600	8.540
50,00 - 99,99	2.580	890	1.960	5.430		1.090	6.520
100,00 E OLTRE	1.370	380	1.010	2.760		1.720	4.480
<b>PER CLASSE DI SUPERFICIE AGRICOLA UTILIZZATA</b>							
SENZA SUP. AGR. UTILIZZATA	1.350	150	140	1.640		140	1.780
FINO A 0,49	91.120	25.500	15.240	131.860		330	132.190
0,50 - 0,99	92.710	33.140	22.890	148.740		470	149.210
1,00 - 1,99	90.200	34.640	31.610	156.450		740	157.190
2,00 - 2,99	40.050	16.720	17.140	73.910		420	74.330
3,00 - 4,99	38.830	15.690	20.490	75.010		590	75.600
5,00 - 9,99	34.180	13.670	21.720	69.570		600	70.170
10,00 - 19,99	15.180	5.960	9.690	30.830		1.200	32.030
20,00 - 29,99	4.690	1.810	3.010	9.510		560	10.070
30,00 - 49,99	3.800	1.180	2.350	7.330		600	7.930
50,00 - 99,99	2.320	810	1.800	4.930		960	5.890
100,00 E OLTRE	1.170	350	890	2.410		1.580	3.990
<b>PER FORMA DI CONDUZIONE</b>							
CONDUZIONE DIRETTA DEL COLTIVATORE	385.500	148.330	145.900	679.730		3.860	683.590
-CON SOLO MANODOPERA FAMILIARE	253.520	101.190	96.740	451.450		-	451.450
-CON MANODOPERA FAMILIARE PREVALENTE	97.340	41.960	44.520	183.820		1.400	185.220
-CON MANODOPERA EXTRAFAMILIARE PREVALENTE	34.640	5.180	4.640	44.460		2.460	46.920
CONDUZIONE CON SALARIATI E/O COMPARTECIPANTI (IN ECONOMIA)	25.660	870	650	27.180		3.950	31.130
CONDUZIONE A COLONIA PARZIARIA APPODERATA (MEZZADRIA)	480	180	180	840		50	890
ALTRA FORMA DI CONDUZIONE	3.960	240	240	4.440		330	4.770
<b>PER NUMERO DI GIORNATE DI LAVORO</b>							
FINO A 49	137.490	30.770	16.930	185.190		400	185.590
50 - 99	94.510	32.670	27.770	154.950		510	155.460
100 - 199	80.450	32.190	30.630	143.270		960	144.230
200 - 299	37.980	17.450	18.110	73.540		680	74.220
300 - 499	36.600	19.120	22.580	78.300		1.070	79.370
500 - 999	22.160	14.190	21.890	58.240		1.340	59.580
1000 - 2499	5.540	3.050	8.460	17.050		1.830	18.880
2500 E OLTRE	870	180	600	1.650		1.400	3.050
<b>PER ZONA ALTIMETRICA</b>							
MONTAGNA	-	-	-	-		-	-
COLLINA	-	-	-	-		-	-
PIANURA	415.600	149.620	146.970	712.190		8.190	720.380
<b>T O T A L E</b>	<b>415.600</b>	<b>149.620</b>	<b>146.970</b>	<b>712.190</b>		<b>8.190</b>	<b>720.380</b>

**TAV. 22 - Aziende per classe di superficie totale, vendita dei prodotti, vincolo contrattuale per la produzione e la vendita e contabilità aziendale**

**ITALIA**

VENDITA DEI PRODOTTI DELL'AZIENDA  CONTABILITÀ	CLASSI DI SUPERFICIE TOTALE (ettari)								
	Senza terreno agrario	Fino a 0,99	1,00 — 1,99	2,00 — 4,99	5,00 — 9,99	10,00 — 19,99	20,00 — 49,99	50,00 — 99,99	100,00 ed oltre
<b>A - TOTALE</b>									
AZIENDE CHE PRODUCONO NORMALMENTE PER LA VENDITA	9.350	780.630	561.900	716.120	377.420	208.910	113.290	30.320	22.230
AZIENDE LA CUI PRODUZIONE COMMERCIALIZZATA RAGGIUNGE NORMALMENTE IL VALORE DI L. 700.000 PER ANNATA AGRARIA	8.420	729.180	537.600	693.020	369.200	205.490	111.950	29.900	21.290
AZIENDE VINCOLATE CON CONTRATTO PER LA PRODUZIONE E LA VENDITA DI PRODOTTI:	930	28.210	28.250	59.720	50.460	36.730	22.470	6.190	3.960
DELLE COLTIVAZIONI	-	26.250	24.600	47.680	36.790	24.540	13.290	3.130	2.380
-CEREALI	-	1.590	2.850	7.280	6.200	4.310	2.580	830	670
-BARBABIETOLA DA ZUCCHERO	-	1.490	4.350	15.400	17.260	13.510	7.350	1.580	1.120
-TABACCO	-	4.460	4.240	6.730	3.280	1.360	210	60	80
-ORTAGGI	-	9.100	4.690	5.800	4.400	2.970	2.020	430	310
-UVA	-	4.900	5.140	9.750	5.590	3.230	1.690	550	400
-OLIVE	-	2.250	2.840	4.660	2.700	1.460	760	180	230
-FRUTTA ED AGRUMI	-	3.420	2.260	3.400	2.290	1.140	520	170	120
-ALTRI	-	1.430	1.760	3.580	2.880	2.000	1.240	310	490
DEGLI ALLEVAMENTI	930	2.260	4.290	15.220	16.920	14.680	10.560	3.550	2.060
-BOVINI	120	450	890	4.020	4.090	3.040	1.870	570	520
-SUINI	140	280	380	1.050	930	640	550	250	240
-OVINI	90	170	260	930	970	830	660	500	340
-POLLAME	210	260	410	1.060	810	540	300	120	100
-UOVA	20	170	280	860	720	310	230	80	80
-LATTE	370	1.310	3.060	11.010	13.130	12.260	9.130	3.060	1.630
-ALTRI	70	90	160	390	360	410	230	160	110
AZIENDE CHE REGISTRANO SISTEMATICAMENTE "USCITE" ED "ENTRATE"	3.180	33.600	35.270	71.120	75.580	67.890	49.470	16.100	13.860
AZIENDE CHE REDIGONO UN "INVENTARIO" UN "BILANCIO" ED UN "CONTO PROFITTI E PERDITE"	2.230	13.160	13.140	24.650	27.510	26.870	23.340	9.170	9.460
<b>B - MONTAGNA</b>									
AZIENDE CHE PRODUCONO NORMALMENTE PER LA VENDITA	2.260	121.770	102.520	155.380	93.660	52.080	26.610	6.080	6.980
AZIENDE LA CUI PRODUZIONE COMMERCIALIZZATA RAGGIUNGE NORMALMENTE IL VALORE DI L. 700.000 PER ANNATA AGRARIA	2.010	107.460	92.010	142.100	87.960	49.480	25.810	5.850	6.340
AZIENDE VINCOLATE CON CONTRATTO PER LA PRODUZIONE E LA VENDITA DI PRODOTTI:	220	2.390	3.770	8.590	6.770	4.520	2.460	590	550
DELLE COLTIVAZIONI	-	1.820	3.080	5.610	3.260	1.590	620	160	270
-CEREALI	-	60	280	810	870	450	290	70	80
-BARBABIETOLA DA ZUCCHERO	-	310	1.180	2.200	910	240	30	10	30
-TABACCO	-	420	620	640	270	180	60	10	-
-ORTAGGI	-	80	140	230	180	130	50	40	30
-UVA	-	370	380	740	420	200	90	40	40
-OLIVE	-	230	290	530	270	320	110	-	40
-FRUTTA ED AGRUMI	-	200	210	460	300	140	50	-	10
-ALTRI	-	210	260	820	640	260	90	40	110
DEGLI ALLEVAMENTI	220	610	780	3.440	4.260	3.490	2.110	500	390
-BOVINI	50	130	200	1.040	1.310	1.030	670	160	220
-SUINI	30	70	30	170	300	180	220	50	40
-OVINI	20	40	120	360	510	370	310	160	90
-POLLAME	10	40	40	160	200	110	80	40	20
-UOVA	20	60	50	270	230	130	90	20	30
-LATTE	100	360	560	2.460	2.990	2.690	1.660	330	260
-ALTRI	20	30	60	160	210	190	150	80	40
AZIENDE CHE REGISTRANO SISTEMATICAMENTE "USCITE" ED "ENTRATE"	490	3.030	3.490	7.370	7.260	6.530	5.720	2.060	3.740
AZIENDE CHE REDIGONO UN "INVENTARIO" UN "BILANCIO" ED UN "CONTO PROFITTI E PERDITE"	340	1.120	1.220	2.720	2.640	2.610	2.590	1.160	2.830

**TAV. 22 - Aziende per classe di superficie totale, vendita dei prodotti, vincolo contrattuale per la produzione e la vendita e contabilità aziendale**

## ITALIA

VENDITA DEI PRODOTTI DELL'AZIENDA  CONTABILITÀ	CLASSI DI SUPERFICIE TOTALE (ettari)								
	Senza terreno agrario	Fino a 0,99	1,00 — 1,99	2,00 — 4,99	5,00 — 9,99	10,00 — 19,99	20,00 — 49,99	50,00 — 99,99	100,00 ed oltre
<b>C - COLLINA</b>									
AZIENDE CHE PRODUCONO NORMALMENTE PER LA VENDITA	3.400	390.370	286.290	365.080	178.210	92.940	51.070	14.650	10.650
AZIENDE LA CUI PRODUZIONE COMMERCIALIZZATA RAGGIUNGE NORMALMENTE IL VALORE DI L. 700.000 PER ANNATA AGRARIA	3.040	366.000	275.970	357.080	176.090	92.200	50.650	14.480	10.380
AZIENDE VINCOLATE CON CONTRATTO PER LA PRODUZIONE E LA VENDITA DI PRODOTTI:	320	11.400	12.660	27.430	18.830	11.810	6.870	2.320	1.780
DELLE COLTIVAZIONI	-	10.350	10.600	22.150	14.770	8.460	4.090	1.080	930
-CEREALI	-	620	1.320	3.570	2.730	1.890	1.010	330	350
-BARBARIETOLA DA ZUCCHERO	-	320	1.000	4.810	4.810	3.060	1.110	340	270
-TABACCO	-	1.890	2.060	4.290	2.510	960	100	20	60
-ORTAGGI	-	1.720	1.070	1.740	1.220	880	590	130	90
-UVA	-	2.730	2.990	5.860	3.310	1.700	920	370	240
-OLIVE	-	1.470	2.020	3.130	1.750	830	500	130	130
-FRUTTA ED AGRUMI	-	2.470	1.360	1.600	770	460	290	100	50
-ALTRI	-	750	900	1.670	1.150	940	600	120	150
DEGLI ALLEVAMENTI	320	1.230	2.490	7.280	5.750	4.380	3.310	1.450	1.050
-BOVINI	50	280	550	2.340	2.140	1.290	770	270	210
-SUINI	50	170	260	740	470	340	240	90	130
-OVINI	40	90	100	550	420	390	300	280	170
-POLLAME	80	110	200	460	320	170	90	40	70
-UOVA	-	70	160	420	320	110	90	30	30
-LATTE	130	750	1.850	4.920	3.920	3.400	2.710	1.260	830
-ALTRI	10	20	70	140	110	170	60	70	50
AZIENDE CHE REGISTRANO SISTEMATICAMENTE "USCITE" ED "ENTRATE"	920	15.760	15.190	27.700	28.250	24.840	19.350	6.600	6.290
AZIENDE CHE REDIGONO UN "INVENTARIO" UN "BILANCIO" ED UN "CONTO PROFITTI E PERDITE"	720	7.580	6.680	10.500	10.960	10.320	9.590	3.760	3.980
<b>D - PIANURA</b>									
AZIENDE CHE PRODUCONO NORMALMENTE PER LA VENDITA	3.690	268.490	173.090	195.660	105.550	63.890	35.610	9.590	4.600
AZIENDE LA CUI PRODUZIONE COMMERCIALIZZATA RAGGIUNGE NORMALMENTE IL VALORE DI L. 700.000 PER ANNATA AGRARIA	3.370	255.720	169.620	193.840	105.150	63.810	35.490	9.570	4.570
AZIENDE VINCOLATE CON CONTRATTO PER LA PRODUZIONE E LA VENDITA DI PRODOTTI:	390	14.420	11.820	23.700	24.860	20.400	13.140	3.280	1.630
DELLE COLTIVAZIONI	-	14.080	10.920	19.920	18.760	14.490	8.580	1.890	1.180
-CEREALI	-	910	1.250	2.900	2.600	1.970	1.280	430	240
-BARBARIETOLA DA ZUCCHERO	-	860	2.170	8.390	11.540	10.210	6.210	1.230	820
-TABACCO	-	2.150	1.560	1.800	500	220	50	30	20
-ORTAGGI	-	7.300	3.480	3.830	3.000	1.960	1.380	260	190
-UVA	-	1.800	1.770	3.150	1.860	1.330	680	140	120
-OLIVE	-	550	530	1.000	680	310	150	50	60
-FRUTTA ED AGRUMI	-	750	690	1.340	1.220	540	180	70	60
-ALTRI	-	470	600	1.090	1.090	800	550	150	230
DEGLI ALLEVAMENTI	390	420	1.020	4.500	6.910	6.810	5.140	1.600	620
-BOVINI	20	40	140	640	640	720	430	140	90
-SUINI	60	40	90	140	160	120	90	110	70
-OVINI	30	40	40	20	40	70	50	60	80
-POLLAME	120	110	170	440	290	260	130	40	10
-UOVA	-	40	70	170	170	70	50	30	20
-LATTE	140	270	650	3.630	6.220	6.170	4.760	1.470	540
-ALTRI	40	40	30	90	40	50	20	10	20
AZIENDE CHE REGISTRANO SISTEMATICAMENTE "USCITE" ED "ENTRATE"	1.770	14.810	16.590	36.050	40.070	36.520	24.400	7.440	3.830
AZIENDE CHE REDIGONO UN "INVENTARIO" UN "BILANCIO" ED UN "CONTO PROFITTI E PERDITE"	1.170	4.460	5.240	11.430	13.910	13.940	11.160	4.250	2.650

segue TAV. 22 - Aziende per classe di superficie totale, vendita dei prodotti, vincolo contrattuale per la produzione e la vendita e contabilità aziendale

## NORD

VENDITA DEI PRODOTTI DELL'AZIENDA CONTABILITÀ	CLASSI DI SUPERFICIE TOTALE (ettari)								
	Senza terreno agrario	Fino a 0,99	1,00 — 1,99	2,00 — 4,99	5,00 — 9,99	10,00 — 19,99	20,00 — 49,99	50,00 — 99,99	100,00 ed oltre
<b>A - TOTALE</b>									
AZIENDE CHE PRODUCONO NORMALMENTE PER LA VENDITA	3.830	188.770	158.980	239.100	150.550	93.840	47.410	10.400	6.560
AZIENDE LA CUI PRODUZIONE COMMERCIALIZZATA RAGGIUNGE NORMALMENTE IL VALORE DI L. 700.000 PER ANNATA AGRARIA	3.580	174.930	148.180	226.540	145.420	91.760	46.860	10.220	6.190
AZIENDE VINCOLATE CON CONTRATTO PER LA PRODUZIONE E LA VENDITA DI PRODOTTI:	460	3.140	5.880	19.550	24.500	22.090	13.380	2.960	1.370
DELLE COLTIVAZIONI	-	2.640	4.630	13.770	15.740	13.100	7.380	1.570	980
-CEREALI	-	310	760	1.670	1.610	1.420	880	260	150
-BARBABIETOLA DA ZUCCHERO	-	730	2.020	7.770	10.680	9.890	5.620	1.150	740
-TABACCO	-	40	70	330	140	70	20	10	10
-ORTAGGI	-	370	390	1.490	1.700	1.390	1.140	140	110
-UVA	-	700	760	1.880	1.580	990	430	160	40
-OLIVE	-	70	80	150	60	50	-	-	-
-FRUTTA ED AGRUMI	-	200	350	800	910	440	90	50	40
-ALTRI	-	310	530	1.300	1.180	710	370	150	260
DEGLI ALLEVAMENTI	460	520	1.370	6.540	9.890	10.030	6.550	1.560	460
-BOVINI	50	70	180	860	1.040	1.000	570	160	100
-SUINI	90	50	70	140	150	80	80	60	20
-OVINI	-	30	20	40	80	40	10	-	-
-POLLAME	200	160	190	470	430	320	160	50	40
-UOVA	20	50	80	210	210	180	80	20	30
-LATTE	70	160	870	5.220	8.720	9.020	6.140	1.400	370
-ALTRI	50	60	50	230	110	130	30	10	20
AZIENDE CHE REGISTRANO SISTEMATICAMENTE "USCITE" ED "ENTRATE"	2.550	12.410	16.210	40.030	48.490	45.380	28.740	7.730	5.050
AZIENDE CHE REDIGONO UN "INVENTARIO" UN "BILANCIO" ED UN "CONTO PROFITTI E PERDITE"	1.860	3.430	4.720	11.960	16.070	16.760	12.910	4.370	3.680
<b>B - MONTAGNA</b>									
AZIENDE CHE PRODUCONO NORMALMENTE PER LA VENDITA	830	32.940	31.940	58.170	42.130	25.950	12.980	2.400	3.410
AZIENDE LA CUI PRODUZIONE COMMERCIALIZZATA RAGGIUNGE NORMALMENTE IL VALORE DI L. 700.000 PER ANNATA AGRARIA	700	27.470	25.520	49.150	37.940	24.170	12.490	2.270	3.050
AZIENDE VINCOLATE CON CONTRATTO PER LA PRODUZIONE E LA VENDITA DI PRODOTTI:	70	570	600	2.030	2.240	1.900	1.030	160	160
DELLE COLTIVAZIONI	-	420	320	800	580	280	40	-	50
-CEREALI	-	-	20	10	60	50	10	-	-
-BARBABIETOLA DA ZUCCHERO	-	-	-	-	-	-	-	-	-
-TABACCO	-	-	-	-	-	-	-	-	-
-ORTAGGI	-	20	20	30	60	50	20	-	-
-UVA	-	220	100	260	110	30	-	-	10
-OLIVE	-	30	10	30	-	10	-	-	-
-FRUTTA ED AGRUMI	-	120	120	230	180	100	-	-	-
-ALTRI	-	30	100	360	270	60	20	-	40
DEGLI ALLEVAMENTI	70	150	300	1.390	1.880	1.720	1.010	160	110
-BOVINI	30	30	40	230	250	290	110	50	60
-SUINI	-	10	10	40	40	20	20	10	-
-OVINI	-	-	10	40	60	40	10	-	-
-POLLAME	10	20	10	80	90	30	40	20	10
-UOVA	20	20	20	110	50	60	40	-	10
-LATTE	10	70	210	1.090	1.610	1.520	980	120	90
-ALTRI	10	10	20	100	70	60	10	-	20
AZIENDE CHE REGISTRANO SISTEMATICAMENTE "USCITE" ED "ENTRATE"	360	1.690	2.130	4.900	4.830	4.480	3.680	1.020	2.140
AZIENDE CHE REDIGONO UN "INVENTARIO" UN "BILANCIO" ED UN "CONTO PROFITTI E PERDITE"	280	420	500	1.470	1.630	1.700	1.550	530	1.640

segue TAV. 22 - Aziende per classe di superficie totale, vendita dei prodotti, vincolo contrattuale per la produzione e la vendita e contabilità aziendale

## NORD

VENDITA DEI PRODOTTI DELL'AZIENDA  CONTABILITÀ	CLASSI DI SUPERFICIE TOTALE (ettari)								
	Senza terreno agrario	Fino a 0,99	1,00 — 1,99	2,00 — 4,99	5,00 — 9,99	10,00 — 19,99	20,00 — 49,99	50,00 — 99,99	100,00 ed oltre

## C - COLLINA

AZIENDE CHE PRODUCONO NORMALMENTE PER LA VENDITA	730	59.630	51.770	78.100	43.950	23.780	9.540	1.600	610
AZIENDE LA CUI PRODUZIONE COMMERCIALIZZATA RAGGIUNGE NORMALMENTE IL VALORE DI L. 700.000 PER ANNATA AGRARIA	680	55.310	48.610	75.220	43.180	23.530	9.500	1.550	600
AZIENDE VINCOLATE CON CONTRATTO PER LA PRODUZIONE E LA VENDITA DI PRODOTTI:	120	800	1.280	3.130	3.240	3.080	1.380	240	80
DELLE COLTIVAZIONI	-	660	1.010	1.840	1.690	1.220	510	120	40
-CEREALI	-	70	190	240	320	270	130	50	20
-BARBABIETOLA DA ZUCCHERO	-	-	50	210	310	330	80	30	20
-TABACCO	-	-	10	20	-	10	-	-	-
-ORTAGGI	-	90	50	140	120	190	200	10	10
-UVA	-	320	430	850	750	390	140	60	10
-OLIVE	-	30	70	120	50	20	-	-	-
-FRUTTA ED AGRUMI	-	40	90	180	170	50	20	10	10
-ALTRI	-	150	190	370	240	150	40	30	10
DEGLI ALLEVAMENTI	120	140	300	1.470	1.890	2.150	970	180	40
-BOVINI	-	30	60	320	360	310	150	40	-
-SUINI	40	20	20	50	50	20	20	-	-
-OVINI	-	10	-	-	10	-	-	-	-
-POLLAME	70	40	40	80	100	40	10	10	20
-UOVA	-	20	20	50	50	60	10	-	10
-LATTE	10	30	160	1.080	1.540	1.890	880	140	10
-ALTRI	-	20	20	60	20	30	20	10	-
AZIENDE CHE REGISTRANO SISTEMATICAMENTE "USCITE" ED "ENTRAT "	550	3.890	4.060	8.590	10.670	9.810	5.090	1.050	550
AZIENDE CHE REDIGONO UN "INVENTARIO" UN "BILANCIO" ED UN "CONTO PROFITTI E PERDITE"	450	1.440	1.570	2.930	3.910	3.850	2.530	640	380

## D - PIANURA

AZIENDE CHE PRODUCONO NORMALMENTE PER LA VENDITA	2.270	96.200	75.270	102.830	64.470	44.110	24.890	6.400	2.540
AZIENDE LA CUI PRODUZIONE COMMERCIALIZZATA RAGGIUNGE NORMALMENTE IL VALORE DI L. 700.000 PER ANNATA AGRARIA	2.200	92.150	74.050	102.170	64.300	44.060	24.870	6.400	2.540
AZIENDE VINCOLATE CON CONTRATTO PER LA PRODUZIONE E LA VENDITA DI PRODOTTI:	270	1.770	4.000	14.390	19.020	17.110	10.970	2.560	1.130
DELLE COLTIVAZIONI	-	1.560	3.300	11.130	13.470	11.600	6.830	1.450	890
-CEREALI	-	240	550	1.420	1.230	1.100	740	210	130
-BARBABIETOLA DA ZUCCHERO	-	730	1.970	7.560	10.370	9.560	5.540	1.120	720
-TABACCO	-	40	60	310	140	60	20	10	10
-ORTAGGI	-	260	320	1.320	1.520	1.150	920	130	100
-UVA	-	160	230	770	720	570	290	100	20
-OLIVE	-	10	-	-	10	20	-	-	-
-FRUTTA ED AGRUMI	-	40	140	390	560	290	70	40	30
-ALTRI	-	130	240	570	670	500	310	120	210
DEGLI ALLEVAMENTI	270	230	770	3.680	6.120	6.160	4.570	1.220	310
-BOVINI	20	10	80	310	430	400	310	70	40
-SUINI	50	20	40	50	60	40	40	50	20
-OVINI	-	20	10	-	10	-	-	-	-
-POLLAME	120	100	140	310	240	250	110	20	10
-UOVA	-	10	40	50	110	60	30	20	10
-LATTE	50	60	500	3.050	5.570	5.610	4.280	1.140	270
-ALTRI	40	30	10	70	20	40	-	-	-
AZIENDE CHE REGISTRANO SISTEMATICAMENTE "USCITE" ED "ENTRATE"	1.640	6.830	10.020	26.540	32.990	31.090	19.970	5.660	2.360
AZIENDE CHE REDIGONO UN "INVENTARIO" UN "BILANCIO" ED UN "CONTO PROFITTI E PERDITE"	1.130	1.570	2.650	7.560	10.530	11.210	8.830	3.200	1.660

segue TAV. 22 - Aziende per classe di superficie totale, vendita dei prodotti, vincolo contrattuale per la produzione e la vendita e contabilità aziendale

## CENTRO

VENDITA DEI PRODOTTI DELL'AZIENDA  CONTABILITÀ	CLASSI DI SUPERFICIE TOTALE (ettari)								
	Senza terreno agrario	Fino a 0,99	1,00 — 1,99	2,00 — 4,99	5,00 — 9,99	10,00 — 19,99	20,00 — 49,99	50,00 — 99,99	100,00 ed oltre
<b>A - TOTALE</b>									
AZIENDE CHE PRODUCONO NORMALMENTE PER LA VENDITA	1.090	114.000	86.270	116.370	63.650	35.710	21.040	5.920	5.580
AZIENDE LA CUI PRODUZIONE COMMERCIALIZZATA RAGGIUNGE NORMALMENTE IL VALORE DI L. 700.000 PER ANNATA AGRARIA	760	107.260	82.990	113.230	62.460	35.090	20.790	5.890	5.510
AZIENDE VINCOLATE CON CONTRATTO PER LA PRODUZIONE E LA VENDITA DI PRODOTTI:	100	2.200	3.850	11.010	8.520	5.180	2.510	780	860
DELLE COLTIVAZIONI	-	1.380	2.290	7.540	6.480	4.220	1.920	580	640
-CEREALI	-	120	330	740	710	560	370	200	220
-BARBABIETOLA DA ZUCCHERO	-	230	770	4.010	3.990	2.530	920	290	250
-TABACCO	-	10	20	350	230	210	50	20	60
-ORTAGGI	-	310	270	820	730	440	150	50	60
-UVA	-	470	550	1.030	830	670	390	160	160
-OLIVE	-	170	310	460	260	230	100	30	40
-FRUTTA ED AGRUMI	-	90	90	160	120	90	20	-	30
-ALTRI	-	130	180	650	510	480	300	70	130
DEGLI ALLEVAMENTI	100	830	1.630	3.910	2.510	1.210	650	250	350
-BOVINI	-	90	170	810	870	370	160	90	100
-SUINI	10	30	10	130	200	80	60	30	20
-OVINI	-	50	90	190	180	70	60	40	50
-POLLAME	-	-	30	80	30	20	40	10	30
-UOVA	-	30	30	160	160	20	10	10	10
-LATTE	80	680	1.480	3.220	1.880	970	460	160	210
-ALTRI	10	-	40	70	20	90	10	30	10
AZIENDE CHE REGISTRANO SISTEMATICAMENTE USCITE ED ENTRATE	300	3.860	5.260	12.370	13.790	11.420	10.040	3.810	4.270
AZIENDE CHE REDIGONO UN BILANCIO UN BILANCIO ED UN CONTO PROFITTI E PERDITE	150	1.410	1.930	4.570	5.540	4.910	5.180	2.250	2.960
<b>B - MONTAGNA</b>									
AZIENDE CHE PRODUCONO NORMALMENTE PER LA VENDITA	110	19.560	14.240	19.950	13.150	7.890	4.460	1.130	1.230
AZIENDE LA CUI PRODUZIONE COMMERCIALIZZATA RAGGIUNGE NORMALMENTE IL VALORE DI L. 700.000 PER ANNATA AGRARIA	70	18.000	13.310	18.560	12.390	7.420	4.340	1.110	1.200
AZIENDE VINCOLATE CON CONTRATTO PER LA PRODUZIONE E LA VENDITA DI PRODOTTI:	10	400	400	1.050	800	550	270	90	90
DELLE COLTIVAZIONI	-	100	190	320	270	200	70	50	40
-CEREALI	-	-	40	20	40	30	30	40	20
-BARBABIETOLA DA ZUCCHERO	-	-	-	60	50	50	20	-	10
-TABACCO	-	-	-	-	-	10	10	-	-
-ORTAGGI	-	-	10	10	20	-	-	-	-
-UVA	-	10	80	100	80	80	10	10	10
-OLIVE	-	80	80	110	30	60	10	-	-
-FRUTTA ED AGRUMI	-	-	-	-	10	-	-	-	-
-ALTRI	-	10	30	80	100	30	10	20	10
DEGLI ALLEVAMENTI	10	310	210	800	600	460	200	50	60
-BOVINI	-	40	50	330	320	110	60	30	30
-SUINI	10	20	-	40	90	20	10	10	10
-OVINI	-	10	60	70	40	30	40	10	20
-POLLAME	-	-	10	30	20	10	-	-	10
-UOVA	-	10	10	70	90	20	-	-	10
-LATTE	-	250	170	600	360	350	150	10	30
-ALTRI	-	-	10	20	-	40	10	20	-
AZIENDE CHE REGISTRANO SISTEMATICAMENTE USCITE ED ENTRATE	30	190	430	880	1.160	1.050	1.130	480	740
AZIENDE CHE REDIGONO UN BILANCIO UN BILANCIO ED UN CONTO PROFITTI E PERDITE	30	60	210	420	490	380	540	240	500

segue TAV. 22 - Aziende per classe di superficie totale, vendita dei prodotti, vincolo contrattuale per la produzione e la vendita e contabilità aziendale

## CENTRO

VENDITA DEI PRODOTTI DELL'AZIENDA	CLASSI DI SUPERFICIE TOTALE (ettari)								
	Senza terreno agrario	Fino a 0,99	1,00 — 1,99	2,00 — 4,99	5,00 — 9,99	10,00 — 19,99	20,00 — 49,99	50,00 — 99,99	100,00 ed oltre
C - COLLINA									
AZIENDE CHE PRODUCONO NORMALMENTE PER LA VENDITA	610	79.520	62.810	84.090	44.740	24.670	15.020	4.300	3.830
AZIENDE LA CUI PRODUZIONE COMMERCIALIZZATA RAGGIUNGE NORMALMENTE IL VALORE DI L. 700.000 PER ANNATA AGRARIA	500	75.540	60.860	82.550	44.340	24.520	14.910	4.290	3.790
AZIENDE VINCOLATE CON CONTRATTO PER LA PRODUZIONE E LA VENDITA DI PRODOTTI:	50	1.400	2.990	8.680	6.800	4.070	2.030	620	660
DELLE COLTIVAZIONI	-	920	1.730	6.220	5.560	3.590	1.700	490	550
-CEREALI	-	90	220	600	580	420	290	120	190
-BARBABIETOLA DA ZUCCHERO	-	210	720	3.720	3.810	2.360	870	280	230
-TABACCO	-	10	20	350	220	190	40	20	60
-ORTAGGI	-	130	190	500	490	370	140	50	50
-UVA	-	380	330	620	560	450	320	150	130
-OLIVE	-	90	220	340	220	160	80	20	30
-FRUTTA ED AGRUMI	-	70	60	130	90	90	10	-	30
-ALTRI	-	90	140	460	330	370	240	50	110
DEGLI ALLEVAMENTI	50	480	1.320	2.750	1.530	580	390	160	200
-BOVINI	-	40	110	430	490	220	80	50	60
-SUINI	-	10	10	90	80	60	50	10	10
-OVINI	-	40	30	120	120	40	20	30	20
-POLLAME	-	-	10	30	-	10	40	-	20
-UOVA	-	10	10	50	60	-	10	-	-
-LATTE	40	400	1.220	2.320	1.190	470	260	120	110
-ALTRI	10	-	30	30	20	50	-	10	-
AZIENDE CHE REGISTRANO SISTEMATICAMENTE USCITE ED ENTRATE	190	2.610	3.810	9.460	10.870	9.080	7.970	2.970	3.110
AZIENDE CHE REDIGONO UN INVENTARIO UN BILANCIO ED UN CONTO PROFITTI E PERDITE	110	970	1.360	3.290	4.020	3.780	4.040	1.700	2.140

## D - PIANURA

AZIENDE CHE PRODUCONO NORMALMENTE PER LA VENDITA	370	14.920	9.220	12.330	5.760	3.150	1.560	490	520
AZIENDE LA CUI PRODUZIONE COMMERCIALIZZATA RAGGIUNGE NORMALMENTE IL VALORE DI L. 700.000 PER ANNATA AGRARIA	190	13.720	8.820	12.120	5.730	3.150	1.540	490	520
AZIENDE VINCOLATE CON CONTRATTO PER LA PRODUZIONE E LA VENDITA DI PRODOTTI:	40	400	460	1.280	920	560	210	70	110
DELLE COLTIVAZIONI	-	360	370	1.000	650	430	150	40	50
-CEREALI	-	30	70	120	90	110	50	40	10
-BARBABIETOLA DA ZUCCHERO	-	20	50	230	130	120	30	10	10
-TABACCO	-	-	-	-	10	10	-	-	-
-ORTAGGI	-	180	70	310	220	70	10	-	10
-UVA	-	80	140	310	190	140	60	-	20
-OLIVE	-	-	10	10	10	10	10	10	10
-FRUTTA ED AGRUMI	-	20	30	30	20	-	10	-	-
-ALTRI	-	30	10	110	80	80	50	-	10
DEGLI ALLEVAMENTI	40	40	100	360	380	170	60	40	90
-BOVINI	-	10	10	50	60	40	20	10	10
-SUINI	-	-	-	-	30	-	-	10	-
-OVINI	-	-	-	-	20	-	-	-	10
-POLLAME	-	-	10	20	10	-	-	10	-
-UOVA	-	10	10	40	10	-	-	10	-
-LATTE	40	30	90	300	330	150	50	30	70
-ALTRI	-	-	-	20	-	-	-	-	10
AZIENDE CHE REGISTRANO SISTEMATICAMENTE USCITE ED ENTRATE	80	1.060	1.020	2.030	1.760	1.290	940	360	420
AZIENDE CHE REDIGONO UN INVENTARIO UN BILANCIO ED UN CONTO PROFITTI E PERDITE	10	380	360	860	1.030	750	600	310	320



segue TAV. 22 - Aziende per classe di superficie totale, vendita dei prodotti, vincolo contrattuale per la produzione e la vendita e contabilità aziendale

## SUD

VENDITA DEI PRODOTTI DELL'AZIENDA  CONTABILITÀ	CLASSI DI SUPERFICIE TOTALE (ettari)								
	Senza terreno agrario	Fino a 0,99	1,00 1,99	2,00 4,99	5,00 9,99	10,00 19,99	20,00 49,99	50,00 99,99	100,00 ed oltre
<b>A - TOTALE</b>									
AZIENDE CHE PRODUCONO NORMALMENTE PER LA VENDITA	4.430	477.860	316.650	360.650	163.220	79.360	44.840	14.000	10.090
AZIENDE LA CUI PRODUZIONE COMMERCIALIZZATA RAGGIUNGE NORMALMENTE IL VALORE DI L. 700.000 PER ANNATA AGRARIA	4.080	446.990	306.430	353.250	161.320	78.640	44.300	13.790	9.590
AZIENDE VINCOLATE CON CONTRATTO PER LA PRODUZIONE E LA VENDITA DI PRODOTTI:	370	22.870	18.520	29.160	17.440	9.460	6.580	2.450	1.730
DELLE COLTIVAZIONI	-	22.230	17.680	26.370	14.570	7.220	3.990	980	760
-CEREALI	-	1.160	1.760	4.870	3.880	2.330	1.330	370	300
-BARBABIETOLA DA ZUCCHERO	-	530	1.560	3.620	2.590	1.090	810	140	130
-TABACCO	-	4.410	4.150	6.050	2.910	1.080	140	30	10
-ORTAGGI	-	8.420	4.030	3.490	1.970	1.140	730	240	140
-UVA	-	3.730	3.830	6.840	3.180	1.570	870	230	200
-OLIVE	-	2.010	2.450	4.050	2.380	1.180	660	150	190
-FRUTTA ED AGRUMI	-	3.130	1.820	2.440	1.260	610	410	120	50
-ALTRI	-	990	1.050	1.630	1.190	810	570	90	100
DEGLI ALLEVAMENTI	370	910	1.290	4.770	4.520	3.440	3.360	1.740	1.250
-BOVINI	70	290	540	2.350	2.180	1.670	1.140	320	320
-SUINI	40	200	300	780	580	480	410	160	200
-OVINI	90	90	150	700	710	720	590	460	290
-POLLAME	10	100	190	510	350	200	190	60	30
-GOVA	-	90	170	490	350	110	140	50	40
-LATTE	220	470	710	2.570	2.530	2.270	2.530	1.500	1.050
-ALTRI	10	30	70	90	230	190	190	120	80
AZIENDE CHE REGISTRANO SISTEMATICAMENTE "USCITE" ED "ENTRATE"	330	17.330	13.800	18.720	13.300	11.090	10.690	4.560	4.540
AZIENDE CHE REDIGONO UN "INVENARIO" UN "BILANCIO" ED UN "CONTO PROFITTI E PERDITE"	220	8.320	6.490	8.120	5.900	5.200	5.250	2.550	2.820
<b>B - MONTAGNA</b>									
AZIENDE CHE PRODUCONO NORMALMENTE PER LA VENDITA	1.320	69.270	56.340	77.260	38.380	18.240	9.170	2.550	2.340
AZIENDE LA CUI PRODUZIONE COMMERCIALIZZATA RAGGIUNGE NORMALMENTE IL VALORE DI L. 700.000 PER ANNATA AGRARIA	1.240	61.990	53.180	74.390	37.630	17.890	8.980	2.470	2.090
AZIENDE VINCOLATE CON CONTRATTO PER LA PRODUZIONE E LA VENDITA DI PRODOTTI:	140	1.420	2.770	5.510	3.730	2.070	1.160	340	300
DELLE COLTIVAZIONI	-	1.309	2.570	4.490	2.410	1.110	510	110	180
-CEREALI	-	60	220	780	770	370	250	30	60
-BARBABIETOLA DA ZUCCHERO	-	310	1.180	2.140	860	190	10	10	20
-TABACCO	-	420	620	640	270	170	50	10	-
-ORTAGGI	-	60	110	190	100	80	30	40	30
-UVA	-	140	200	380	230	90	80	30	20
-OLIVE	-	120	200	390	240	250	100	-	40
-FRUTTA ED AGRUMI	-	80	90	230	110	40	50	-	10
-ALTRI	-	170	130	380	270	170	60	20	60
DEGLI ALLEVAMENTI	140	150	270	1.250	1.780	1.310	900	290	220
-BOVINI	20	60	110	480	740	630	500	80	130
-SUINI	20	40	20	90	170	140	190	30	30
-OVINI	20	30	50	250	410	300	260	150	70
-POLLAME	-	20	20	50	90	70	40	20	-
-UOVA	-	30	20	90	90	50	50	20	10
-LATTE	90	40	180	770	1.020	820	530	200	140
-ALTRI	10	20	30	40	140	90	130	60	20
AZIENDE CHE REGISTRANO SISTEMATICAMENTE "USCITE" ED "ENTRATE"	100	1.150	930	1.590	1.270	1.000	910	560	860
AZIENDE CHE REDIGONO UN "INVENARIO" UN "BILANCIO" ED UN "CONTO PROFITTI E PERDITE"	30	640	510	830	520	530	500	390	690

segue TAV. 22 - Aziende per classe di superficie totale, vendita dei prodotti, vincolo contrattuale per la produzione e la vendita e contabilità aziendale

## SUD

VENDITA DEI PRODOTTI DELL'AZIENDA CONTABILITÀ	CLASSI DI SUPERFICIE TOTALE (ettari)								
	Senza terreno agrario	Fino a 0,99	1,00 — 1,99	2,00 — 4,99	5,00 — 9,99	10,00 — 19,99	20,00 — 49,99	50,00 — 99,99	100,00 ed oltre
C - COLLINA									
AZIENDE CHE PRODUCONO NORMALMENTE PER LA VENDITA	2.060	251.220	171.710	202.890	89.520	44.490	26.510	8.750	6.210
AZIENDE LA CUI PRODUZIONE COMMERCIALIZZATA RAGGIUNGE NORMALMENTE IL VALORE DI L. 700.000 PER ANNATA AGRARIA	1.860	235.150	166.500	199.310	88.570	44.150	26.240	8.640	5.990
AZIENDE VINCOLATE CON CONTRATTO PER LA PRODUZIONE E LA VENDITA DI PRODOTTI:	150	9.200	8.390	15.620	8.790	4.660	3.460	1.460	1.040
DELLE COLTIVAZIONI	-	8.770	7.860	14.090	7.520	3.650	1.880	470	340
-CEREALI	-	460	910	2.730	1.830	1.200	590	160	140
-BARBABIETOLA DA ZUCCHERO	-	110	230	880	690	370	160	30	20
-TABACCO	-	1.880	2.030	3.920	2.290	760	60	-	-
-ORTAGGI	-	1.500	830	1.100	610	320	250	70	30
-UVA	-	2.030	2.230	4.390	2.000	860	460	160	100
-OLIVE	-	1.350	1.730	2.670	1.480	650	420	110	100
-FRUTTA ED AGRUMI	-	2.360	1.210	1.290	510	320	260	90	10
-ALTRI	-	510	570	840	580	420	320	40	30
DEGLI ALLEVAMENTI	150	610	870	3.060	2.330	1.650	1.950	1.110	810
-BOVINI	50	210	380	1.590	1.290	760	540	180	150
-SUINI	10	140	230	600	340	260	170	80	120
-OVINI	40	40	70	430	290	350	280	250	150
-POLLAME	10	70	150	350	220	120	40	30	30
-UOVA	-	40	130	320	210	50	70	30	20
-LATTE	80	320	470	1.520	1.190	1.040	1.570	1.000	710
-ALTRI	-	-	20	50	70	90	40	50	50
AZIENDE CHE REGISTRANO SISTEMATICAMENTE "USCITE" ED "ENTRATE"	180	9.260	7.320	9.650	6.710	5.950	6.290	2.580	2.630
AZIENDE CHE REDIGONO UN "INVENTARIO" UN "BILANCIO" ED UN "CONTO PROFITTI E PERDITE"	160	5.170	3.750	4.280	3.030	2.690	3.020	1.420	1.460

## D - PIANURA

AZIENDE CHE PRODUCONO NORMALMENTE PER LA VENDITA	1.050	157.370	88.600	80.500	35.320	16.630	9.160	2.700	1.540
AZIENDE LA CUI PRODUZIONE COMMERCIALIZZATA RAGGIUNGE NORMALMENTE IL VALORE DI L. 700.000 PER ANNATA AGRARIA	980	149.850	86.750	79.550	35.120	16.600	9.080	2.680	1.510
AZIENDE VINCOLATE CON CONTRATTO PER LA PRODUZIONE E LA VENDITA DI PRODOTTI:	80	12.250	7.360	8.030	4.920	2.730	1.960	650	390
DELLE COLTIVAZIONI	-	12.160	7.250	7.790	4.640	2.460	1.600	400	240
-CEREALI	-	640	630	1.360	1.280	760	490	180	100
-BARBABIETOLA DA ZUCCHERO	-	110	150	600	1.040	530	640	100	90
-TABACCO	-	2.110	1.500	1.490	350	150	30	20	10
-ORTAGGI	-	6.860	3.090	2.200	1.260	740	450	130	80
-UVA	-	1.560	1.400	2.070	950	620	330	40	80
-OLIVE	-	540	520	990	660	280	140	40	50
-FRUTTA ED AGRUMI	-	690	520	920	640	250	100	30	30
-ALTRI	-	310	350	410	340	220	190	30	10
DEGLI ALLEVAMENTI	80	150	150	460	410	480	510	340	220
-BOVINI	-	20	50	280	150	280	100	60	40
-SUINI	10	20	50	90	70	80	50	50	50
-OVINI	30	20	30	20	10	70	50	60	70
-POLLAME	-	10	20	110	40	10	20	10	-
-UOVA	-	20	20	80	50	10	20	-	10
-LATTE	50	110	60	280	320	410	430	300	200
-ALTRI	-	10	20	-	20	10	20	10	10
AZIENDE CHE REGISTRANO SISTEMATICAMENTE "USCITE" ED "ENTRATE"	50	6.920	5.550	7.480	5.320	4.140	3.490	1.420	1.050
AZIENDE CHE REDIGONO UN "INVENTARIO" UN "BILANCIO" ED UN "CONTO PROFITTI E PERDITE"	30	2.510	2.230	3.010	2.350	1.980	1.730	740	670



**Tavole campo CEE  
per ripartizione territoriale  
e zona altimetrica**



segue Tav. 23 - Aziende per forma di conduzione, classe di

superficie totale e titolo di possesso della superficie totale

Superficie in ettari

ITALIA -

Main table for Italy showing agricultural enterprises by form of management (Direct, Familiar, Extra-familiar, Salaried) and holding type (Total, Sole Proprietorship), with columns for number of enterprises and surface area in hectares.

Montagna

Superficie in ettari

Main table for Mountain areas showing agricultural enterprises by form of management (Direct, Familiar, Extra-familiar, Salaried) and holding type (Sole Tenancy, Part in Property and Part in Tenancy), with columns for number of enterprises and surface area in hectares.







segue TAV. 23 - Aziende per forma di conduzione, classe di

NORD -

Superficie in ettari	TOTALE				SOLO PROPRIETÀ	
	Aziende	Superficie		TOTALE	Aziende	Superficie
		proprietà	affitto			
<b>FORME DI CONDUZIONE</b>						
<b>CLASSI DI SUPERFICIE TOTALE</b>						
<b>ETTARI</b>						
CONDUZIONE DIRETTA DEL COLTIVATORE	829.660	4.380.304,70	1.456.321,70	5.836.626,40	621.110	3.389.857,20
-CON SOLO MANODOPERA FAMILIARE	729.060	3.305.151,30	1.047.779,70	4.352.931,00	544.430	2.538.403,20
FINO A 0,49	64.850	18.776,60	1.480,60	20.257,20	59.140	18.468,70
0,50 - 0,99	83.500	55.050,80	4.884,00	59.934,80	73.890	52.940,90
1,00 - 1,99	133.400	171.686,20	19.501,70	191.187,90	111.760	159.442,70
2,00 - 2,99	91.200	197.227,00	23.476,90	220.703,90	73.230	176.577,70
3,00 - 4,99	118.540	396.516,00	59.496,80	456.012,80	88.290	338.044,20
5,00 - 9,99	128.310	733.271,80	162.909,00	896.180,80	82.970	572.980,00
10,00 - 19,99	73.250	740.180,80	264.641,00	1.004.821,80	38.690	524.643,20
20,00 - 29,99	19.650	325.091,10	144.427,30	469.518,40	9.590	228.312,30
30,00 - 49,99	11.070	272.492,40	139.774,60	412.267,00	4.620	173.491,90
50,00 - 99,99	3.750	159.249,50	86.171,20	245.420,70	1.610	104.902,80
100,00 E OLTRE	1.540	235.609,10	141.016,60	376.625,70	640	188.598,80
-CON MANODOPERA FAMILIARE PREVALENTE	76.100	644.431,80	275.710,30	920.142,10	56.100	484.609,60
FINO A 0,49	4.350	1.285,80	70,50	1.356,30	4.080	1.270,70
0,50 - 0,99	5.780	3.874,30	343,10	4.217,40	5.140	3.715,40
1,00 - 1,99	10.250	13.502,80	1.341,50	14.844,30	8.780	12.643,20
2,00 - 2,99	7.780	17.226,40	1.694,40	18.920,80	6.570	15.876,90
3,00 - 4,99	10.720	37.161,00	4.108,40	41.269,40	8.430	32.172,00
5,00 - 9,99	14.120	86.448,00	12.733,80	99.181,80	10.360	72.189,80
10,00 - 19,99	11.240	129.375,00	30.121,00	159.496,00	7.220	102.588,40
20,00 - 29,99	4.660	80.580,70	32.782,40	113.363,10	2.400	58.174,20
30,00 - 49,99	3.890	97.060,60	51.510,30	148.570,90	1.890	72.016,00
50,00 - 99,99	2.520	100.054,40	68.196,40	168.250,80	950	62.223,80
100,00 E OLTRE	790	77.862,80	72.812,50	150.675,30	280	51.739,20
-CON MANODOPERA EXTRAFAMILIARE PREVALENTE	24.500	430.721,60	132.831,70	563.553,30	20.580	366.844,40
FINO A 0,49	1.670	486,90	23,90	510,80	1.570	478,90
0,50 - 0,99	2.250	1.491,70	58,90	1.550,60	2.140	1.473,00
1,00 - 1,99	3.190	4.195,20	282,40	4.477,60	2.950	4.140,10
2,00 - 2,99	2.410	5.510,70	238,10	5.748,80	2.250	5.361,50
3,00 - 4,99	2.920	10.410,00	567,70	10.977,70	2.670	10.045,30
5,00 - 9,99	3.110	20.206,30	1.695,70	21.902,00	2.730	19.008,90
10,00 - 19,99	2.970	38.257,80	3.777,90	42.035,70	2.500	34.929,40
20,00 - 29,99	1.560	33.331,10	4.323,60	37.654,70	1.210	29.126,50
30,00 - 49,99	1.660	50.322,70	12.934,90	63.257,60	1.110	42.439,80
50,00 - 99,99	1.680	81.415,80	37.348,30	118.764,10	880	60.954,90
100,00 E OLTRE	1.080	185.093,40	71.580,30	256.673,70	570	158.886,10
CONDUZIONE CON SALARIATI E/O COMPARTICIPANTI (IN ECONOMIA)	37.650	2.045.948,20	139.386,30	2.185.334,50	33.110	1.964.149,70
FINO A 0,49	2.640	812,20	40,80	853,00	2.510	810,70
0,50 - 0,99	4.650	3.045,00	334,40	3.379,40	4.160	3.004,50
1,00 - 1,99	6.470	8.351,90	855,90	9.207,80	5.770	8.204,80
2,00 - 2,99	3.410	7.370,50	823,70	8.194,20	2.920	7.003,00
3,00 - 4,99	3.850	13.752,70	809,90	14.562,60	3.530	13.325,20
5,00 - 9,99	4.060	27.312,70	1.394,50	28.707,20	3.740	26.476,20
10,00 - 19,99	4.020	51.083,70	5.037,80	56.121,50	3.530	48.890,20
20,00 - 29,99	1.800	41.598,90	2.728,60	44.327,50	1.580	39.013,70
30,00 - 49,99	1.840	60.657,00	9.675,40	70.332,40	1.480	56.313,70
50,00 - 99,99	2.150	130.238,20	23.002,80	153.241,00	1.640	116.334,20
100,00 E OLTRE	2.760	1.701.725,40	94.682,50	1.796.407,90	2.250	1.644.773,50
CONDUZIONE A COLONIA PARZIARIA APPORDERATA (MEZZADRIA) ED ALTRA FORMA DI CONDUZIONE	14.620	159.811,40	16.125,80	175.937,20	12.700	155.634,00
FINO A 0,49	500	142,20	19,50	161,70	410	142,20
0,50 - 0,99	650	410,40	44,00	454,40	570	403,20
1,00 - 1,99	1.470	1.797,90	309,90	2.107,80	1.220	1.749,80
2,00 - 2,99	840	1.519,90	529,60	2.049,50	600	1.468,10
3,00 - 4,99	2.090	7.351,30	835,80	8.187,10	1.860	7.338,10
5,00 - 9,99	4.160	27.322,30	2.560,40	29.882,70	3.720	26.809,80
10,00 - 19,99	3.530	43.095,90	4.170,00	47.265,90	3.180	42.285,00
20,00 - 29,99	750	15.850,10	1.888,20	17.738,30	630	14.866,40
30,00 - 49,99	360	11.853,70	1.340,50	13.194,20	300	11.032,20
50,00 - 99,99	150	6.569,80	2.468,90	9.038,70	100	5.820,10
100,00 E OLTRE	120	43.897,90	1.959,00	45.856,90	110	43.719,10
<b>T O T A L E</b>	<b>881.930</b>	<b>6.586.064,30</b>	<b>1.611.833,80</b>	<b>8.197.898,10</b>	<b>666.920</b>	<b>5.509.640,90</b>
FINO A 0,49	74.010	21.503,70	1.635,30	23.139,00	67.710	21.171,20
0,50 - 0,99	96.830	63.872,20	5.664,40	69.536,60	85.900	61.537,00
1,00 - 1,99	154.780	199.534,00	22.291,40	221.825,40	130.480	186.180,60
2,00 - 2,99	105.640	228.854,50	26.762,70	255.617,20	85.570	206.287,20
3,00 - 4,99	138.120	465.191,00	65.814,60	531.005,60	104.780	400.924,80
5,00 - 9,99	153.760	894.561,10	181.293,40	1.075.854,50	103.520	717.464,70
10,00 - 19,99	95.010	1.001.993,20	307.747,70	1.309.740,90	55.120	753.336,20
20,00 - 29,99	28.420	496.451,90	186.150,10	682.602,00	15.410	369.493,10
30,00 - 49,99	18.820	492.386,40	215.235,40	707.622,10	9.400	355.293,60
50,00 - 99,99	10.250	477.527,70	217.187,60	694.715,30	5.180	350.235,80
100,00 E OLTRE	6.290	2.244.188,60	382.050,90	2.626.239,50	3.850	2.087.716,70

superficie totale e titolo di possesso della superficie totale

Totale	SOLO AFFITTO					PARTE IN PROPRIETÀ E PARTE IN AFFITTO			FORME DI CONDUZIONE CLASSI DI SUPERFICIE TOTALE ETTARI
	Aziende	Superficie	Aziende	Superficie		TOTALE			
				proprietà	affitto				
47.540	504.912,60	161.010	990.447,50	951.409,10	1.941.856,60	CONDUZIONE DIRETTA DEL COLTIVATORE			
41.600	335.264,10	143.030	766.748,10	712.515,60	1.479.263,70	-CON SOLO MANODOPERA FAMILIARE			
3.810	1.118,60	1.900	307,90	362,00	669,90	FINO A 0,49			
4.400	3.073,80	5.210	2.109,90	1.810,20	3.920,10	0,50 - 0,99			
7.020	9.978,90	14.620	12.243,50	9.522,80	21.766,30	1,00 - 1,99			
3.760	9.024,20	14.210	20.649,30	14.452,70	35.102,00	2,00 - 2,99			
5.460	21.087,30	24.790	58.471,80	38.409,50	96.881,30	3,00 - 4,99			
7.210	51.869,60	38.130	160.291,00	111.039,40	271.331,20	5,00 - 9,99			
6.230	87.159,80	28.330	215.537,60	177.441,20	393.018,80	10,00 - 19,99			
2.020	48.284,30	8.040	96.778,80	96.143,00	192.921,80	20,00 - 29,99			
1.120	41.661,00	5.330	99.000,50	98.113,60	197.114,10	30,00 - 49,99			
390	25.031,70	1.750	54.346,70	61.139,50	115.486,20	50,00 - 99,99			
180	36.974,90	720	47.010,30	104.041,70	151.052,00	100,00 E OLTRE			
4.690	111.446,20	15.310	159.822,20	164.264,10	324.086,30	-CON MANODOPERA FAMILIARE PREVALENTE			
200	62,30	70	15,10	8,20	23,30	FINO A 0,49			
260	201,30	380	158,90	141,80	300,70	0,50 - 0,99			
460	697,30	1.010	859,60	644,20	1.503,80	1,00 - 1,99			
260	673,50	950	1.349,50	1.020,90	2.370,40	2,00 - 2,99			
290	1.140,50	2.000	4.989,00	2.963,90	7.952,90	3,00 - 4,99			
550	3.875,70	3.210	14.258,20	8.858,10	23.116,30	5,00 - 9,99			
830	12.057,20	3.190	26.786,60	18.063,80	44.850,40	10,00 - 19,99			
530	12.780,10	1.730	22.406,50	20.002,30	42.408,80	20,00 - 29,99			
660	25.362,40	1.340	25.044,60	26.147,90	51.192,50	30,00 - 49,99			
510	34.227,40	1.060	37.830,60	33.969,00	71.799,60	50,00 - 99,99			
140	20.368,50	370	26.123,60	52.444,00	78.567,60	100,00 E OLTRE			
1.250	58.202,30	2.670	63.877,20	74.629,40	138.506,60	-CON MANODOPERA EXTRAFAMILIARE PREVALENTE			
50	15,60	50	8,00	8,30	16,30	FINO A 0,49			
60	40,40	50	18,70	18,50	37,20	0,50 - 0,99			
150	215,00	90	55,10	67,40	122,50	1,00 - 1,99			
50	127,50	110	149,20	110,60	259,80	2,00 - 2,99			
90	334,10	160	364,70	233,60	598,30	3,00 - 4,99			
120	946,50	260	1.197,40	749,20	1.946,60	5,00 - 9,99			
80	1.177,90	390	3.328,40	2.600,00	5.928,40	10,00 - 19,99			
70	1.767,90	280	4.204,60	2.555,70	6.760,30	20,00 - 29,99			
170	6.130,20	380	7.882,90	6.804,70	14.687,60	30,00 - 49,99			
240	17.691,20	560	20.460,90	19.691,20	40.118,00	50,00 - 99,99			
170	29.756,00	340	26.207,30	41.824,30	68.031,60	100,00 E OLTRE			
2.090	51.664,20	2.450							

## segue TAV. 23 - Aziende per forma di conduzione, classe di

Superficie in ettari

NORD -

FORME DI CONDUZIONE CLASSI DI SUPERFICIE TOTALE ETTARI	Aziende	TOTALE			SOLO PROPRIETÀ	
		Superficie			Aziende	Superficie
		proprietà	affitto	TOTALE		
CONDUZIONE DIRETTA DEL COLTIVATORE	205.020	1.571.178,40	383.702,80	1.954.881,20	153.920	1.276.533,40
-CON SOLO MANODOPERA FAMILIARE	187.280	1.267.613,70	322.931,00	1.590.544,70	139.250	1.014.022,70
FINO A 0,49	10.530	2.837,80	209,80	3.047,60	9.470	2.741,60
0,50 - 0,99	12.540	8.455,50	688,70	9.144,20	10.710	7.772,90
1,00 - 1,99	27.600	36.805,90	3.654,20	40.460,10	22.410	32.844,00
2,00 - 2,99	22.750	50.107,40	5.237,40	55.345,10	17.940	43.521,50
3,00 - 4,99	34.870	119.045,10	15.262,20	134.307,30	25.950	99.485,30
5,00 - 9,99	41.410	252.086,10	37.892,00	289.978,10	29.300	204.581,50
10,00 - 19,99	24.150	275.295,90	54.818,40	330.114,30	15.490	209.751,40
20,00 - 29,99	6.830	134.615,30	29.677,00	164.292,30	4.400	106.147,60
30,00 - 49,99	3.910	116.104,60	29.975,30	146.079,90	2.240	85.145,50
50,00 - 99,99	1.460	70.624,50	25.978,70	96.603,20	790	51.813,30
100,00 E OLTRE	1.230	201.635,30	119.537,30	321.172,60	550	170.218,10
-CON MANODOPERA FAMILIARE PREVALENTE	13.250	148.437,20	35.903,70	184.340,90	10.570	117.563,10
FINO A 0,49	1.320	374,70	34,00	408,70	1.200	372,70
0,50 - 0,99	1.180	792,00	36,10	828,10	1.100	766,10
1,00 - 1,99	1.570	2.088,40	160,60	2.249,00	1.340	1.916,70
2,00 - 2,99	1.360	3.115,70	165,30	3.281,00	1.190	2.864,00
3,00 - 4,99	1.790	6.373,50	590,60	6.964,10	1.390	5.345,60
5,00 - 9,99	2.330	14.252,50	1.481,80	15.734,30	1.740	11.839,60
10,00 - 19,99	1.740	22.944,90	2.187,10	25.132,00	1.350	19.557,70
20,00 - 29,99	690	14.202,70	2.596,00	16.798,70	390	9.415,80
30,00 - 49,99	600	20.586,60	2.209,20	22.795,80	440	17.163,30
50,00 - 99,99	440	27.112,50	2.347,10	29.459,60	310	21.075,30
100,00 E OLTRE	230	36.593,70	24.095,90	60.689,60	120	27.246,30
-CON MANODOPERA EXTRAFAMILIARE PREVALENTE	4.490	155.127,50	24.868,10	179.995,60	4.100	144.947,60
FINO A 0,49	310	93,80	4,70	98,50	290	91,90
0,50 - 0,99	410	269,30	7,50	276,80	390	265,70
1,00 - 1,99	570	778,70	25,00	803,70	540	766,70
2,00 - 2,99	340	782,70	40,20	822,90	320	768,40
3,00 - 4,99	610	2.074,70	163,30	2.238,00	550	2.017,90
5,00 - 9,99	600	4.107,50	218,70	4.326,20	560	4.043,30
10,00 - 19,99	730	9.923,30	108,80	10.032,10	700	9.676,20
20,00 - 29,99	260	6.056,60	165,10	6.221,70	210	4.993,50
30,00 - 49,99	190	7.157,70	81,40	7.239,10	180	6.857,70
50,00 - 99,99	130	8.699,00	372,60	9.071,60	120	8.258,60
100,00 E OLTRE	340	115.184,20	23.680,80	138.865,00	240	107.207,70
CONDUZIONE CON SALARIATI E/O COMPARTICIPANTI (IN ECONOMIA)	4.070	1.468.188,30	36.948,20	1.505.136,50	3.750	1.461.241,50
FINO A 0,49	120	35,70	-	35,70	120	35,70
0,50 - 0,99	260	174,00	14,00	188,00	240	174,00
1,00 - 1,99	270	355,00	21,00	376,00	250	355,00
2,00 - 2,99	170	405,10	-	405,10	170	405,10
3,00 - 4,99	270	1.017,00	31,10	1.048,10	250	978,20
5,00 - 9,99	680	4.472,90	232,40	4.705,30	630	4.327,50
10,00 - 19,99	380	4.859,10	170,00	5.029,10	360	4.799,10
20,00 - 29,99	190	4.276,10	315,60	4.591,70	170	4.126,10
30,00 - 49,99	220	7.637,60	1.141,20	8.778,80	170	6.880,60
50,00 - 99,99	220	15.129,90	1.580,00	16.709,90	190	14.359,90
100,00 E OLTRE	1.290	1.429.825,90	33.442,90	1.463.268,80	1.200	1.424.800,30
CONDUZIONE A COLONIA PARZIARIA APPODERATA (MEZZADRIA) ED ALTRA FORMA DI CONDUZIONE	1.680	55.397,60	4.118,70	59.516,30	1.380	54.472,80
FINO A 0,49	120	28,70	0,70	29,40	110	28,70
0,50 - 0,99	140	87,60	4,10	91,70	130	85,80
1,00 - 1,99	140	132,50	64,50	197,00	100	129,80
2,00 - 2,99	110	210,60	51,40	262,00	80	49,90
3,00 - 4,99	210	608,50	197,80	806,30	160	605,80
5,00 - 9,99	290	1.707,70	217,30	1.925,00	250	1.685,70
10,00 - 19,99	290	3.198,70	617,60	3.816,30	240	3.128,70
20,00 - 29,99	170	3.633,30	504,40	4.137,70	120	3.009,40
30,00 - 49,99	70	2.633,30	-	2.633,30	70	2.633,30
50,00 - 99,99	40	1.633,00	501,90	2.134,90	30	1.633,00
100,00 E OLTRE	100	41.523,00	1.959,00	43.482,70	90	41.344,90
<b>T O T A L E</b>	210.770	3.094.764,30	424.769,70	3.519.534,00	159.050	2.792.247,70
FINO A 0,49	12.400	3.370,70	249,20	3.619,90	11.190	3.270,60
0,50 - 0,99	14.530	9.778,40	750,40	10.528,80	12.570	9.064,50
1,00 - 1,99	30.150	40.160,50	3.925,30	44.085,80	24.640	36.012,20
2,00 - 2,99	24.730	54.621,80	5.494,30	60.116,10	19.700	47.746,70
3,00 - 4,99	37.750	129.118,80	16.245,00	145.363,80	28.300	108.432,80
5,00 - 9,99	45.310	276.626,70	40.042,20	316.668,90	32.480	226.477,60
10,00 - 19,99	27.290	316.221,90	57.901,90	374.123,80	18.140	246.913,10
20,00 - 29,99	8.140	162.784,00	33.258,10	196.042,10	5.290	6.994,60
30,00 - 49,99	4.990	154.119,80	33.407,10	187.526,90	3.100	118.680,40
50,00 - 99,99	2.290	123.198,90	30.780,30	153.979,20	1.440	97.140,10
100,00 E OLTRE	3.190	1.824.762,80	202.715,90	2.027.478,70	2.200	1.770.817,30

## superficie totale e titolo di possesso della superficie totale

Montagna

Superficie in ettari

FORME DI CONDUZIONE CLASSI DI SUPERFICIE TOTALE ETTARI	Aziende	Superficie	PARTE IN PROPRIETÀ E PARTE IN AFFITTO			FORME DI CONDUZIONE CLASSI DI SUPERFICIE TOTALE ETTARI
			Superficie			
			proprietà	affitto	TOTALE	
CONDUZIONE DIRETTA DEL COLTIVATORE	6.210	76.664,20	44.890	294.645,00	307.038,60	601.683,60
-CON SOLO MANODOPERA FAMILIARE	5.790	69.205,90	42.240	253.591,00	253.725,10	507.316,10
FINO A 0,49	490	119,40	570	96,20	90,40	186,60
0,50 - 0,99	430	289,30	1.400	682,60	399,40	1.082,00
1,00 - 1,99	760	1.063,20	4.430	3.961,90	2.591,00	6.552,90
2,00 - 2,99	580	1.396,30	4.230	6.586,20	3.841,10	10.427,30
3,00 - 4,99	960	3.674,90	7.960	19.559,80	11.587,30	31.147,10
5,00 - 9,99	1.140	7.996,60	10.970	47.504,60	29.895,40	77.400,00
10,00 - 19,99	840	11.467,40	7.820	65.544,50	43.351,00	108.895,50
20,00 - 29,99	270	6.249,00	2.160	28.467,70	23.428,00	51.895,70
30,00 - 49,99	110	4.178,00	1.560	30.959,10	25.797,30	56.756,40
50,00 - 99,99	90	5.478,00	580	18.811,20	20.500,70	39.311,90
100,00 E OLTRE	120	27.293,80	560	31.417,20	92.243,50	123.660,70
-CON MANODOPERA FAMILIARE PREVALENTE	330	2.611,00	2.350	30.874,10	33.292,70	64.166,80
FINO A 0,49	110	31,30	10	2,00	2,70	4,70
0,50 - 0,99	30	22,40	50	25,90	13,70	39,60
1,00 - 1,99	20	26,60	210	171,70	134,00	305,70
2,00 - 2,99	10	26,80	160	251,70	138,50	390,20
3,00 - 4,99	20	5.345,60	380	1.027,90	508,60	1.536,50
5,00 - 9,99	60	349,00	530	2.412,90	1.132,80	3.545,70
10,00 - 19,99	40	19.557,70	350	3.387,20	1.659,60	5.046,80
20,00 - 29,99	10	9.415,80	290	4.786,90	2.336,00	7.122,90
30,00 - 49,99	20	17.163,30	140	3.423,30	1.498,80	4.922,10
50,00 - 99,99	10	21.075,30	120	6.037,20	1.772,10	7.809,30
100,00 E OLTRE	-	27.246,30	110	9.347,40	24.095,90	33.443,30
-CON MANODOPERA EXTRAFAMILIARE PREVALENTE	90	4.847,30	300	10.179,90	20.020,80	30.200,70
FINO A 0,49	-	-	20	1,90	4,70	6,60
0,50 - 0,99	10	6,00	10	3,60	1,50	5,10
1,00 - 1,99	20	766,70	10	12,00	3,00	15,00
2,00 - 2,99	10	26,50	10	14,30	13,70	28,00
3,00 - 4,99	20	68,00	40	56,80	95,30	152,10
5,00 - 9,99	10	83,00	30	64,20	135,70	199,90
10,00 - 19,99	-	-	30	247,10	108,80	355,90
20,00 - 29,99	-	4.993,50	50	1.063,10	165,10	1.228,20
30,00 - 49,99	-	6.857,70	10	300,00	81,40	381,40
50,00 - 99,99	-	8.258,60	10	440,40	372,60	813,00
100,00 E OLTRE	20	4.641,80	80	7.976,50	19.039,00	27.015,50
CONDUZIONE CON SALARIATI E/O COMPARTICIPANTI (IN ECONOMIA)	110	8.446,80	210	6.946,80	28.501,40	35.448,20
FINO A 0,49	-	-	-	-	-	-
0,50 - 0,99	20	14,00	-	-	-	-
1,00 - 1,99	20	21,00	-	-	-	-
2,00 - 2,99	-	-	-	-	-	-
3,00 - 4,99	-	-	20	38,80	31,10	69,90
5,00 - 9,99	10	51,10	40	145,40	181,30	326,70
10,00 - 19,99	10	120,00	10	60,00	50,0	

## segue TAV. 23 - Aziende per forma di conduzione, classe di

Superficie in ettari

NORD -

FORME DI CONDUZIONE CLASSI DI SUPERFICIE TOTALE ETTARI	TOTALE				SOLO PROPRIETÀ	
	Aziende	Superficie		TOTALE	Aziende	Superficie
		proprietà	affitto			
CONDUZIONE DIRETTA DEL COLTIVATORE	251.020	1.036.353,90	254.861,80	1.291.215,70	197.610	812.087,40
-CON SOLO MANODOPERA FAMILIARE	221.130	835.571,00	212.951,80	1.048.522,80	172.860	641.894,90
FINO A 0,49	21.000	5.927,50	499,00	6.426,50	19.060	5.839,60
0,50 - 0,99	27.130	18.073,30	1.390,30	19.463,60	24.400	17.499,30
1,00 - 1,99	43.420	58.027,50	4.595,30	62.622,80	38.050	54.682,70
2,00 - 2,99	29.970	67.342,60	5.404,20	72.746,80	25.220	61.012,40
3,00 - 4,99	38.220	132.411,10	14.946,60	147.357,70	29.840	114.568,20
5,00 - 9,99	36.520	213.276,20	39.912,20	253.188,40	24.020	164.198,50
10,00 - 19,99	17.890	180.223,70	62.002,00	242.225,70	9.250	124.103,50
20,00 - 29,99	3.840	64.283,90	26.488,50	90.772,40	1.850	43.127,10
30,00 - 49,99	2.220	47.056,50	33.995,30	81.051,80	790	29.180,40
50,00 - 99,99	800	34.324,50	17.592,00	51.916,50	340	21.704,40
100,00 E OLTRE	120	14.624,20	6.126,40	20.750,60	40	5.978,80
-CON MANODOPERA FAMILIARE PREVALENTE	21.550	126.376,70	31.012,30	157.389,00	17.040	102.274,20
FINO A 0,49	1.310	401,30	13,80	415,10	1.250	391,40
0,50 - 0,99	1.780	1.166,40	151,00	1.317,40	1.530	1.123,70
1,00 - 1,99	3.640	5.026,70	307,80	5.334,50	3.260	4.737,00
2,00 - 2,99	2.670	6.095,00	396,00	6.491,00	2.360	5.695,50
3,00 - 4,99	3.580	12.846,10	1.023,40	13.869,50	2.980	11.504,60
5,00 - 9,99	4.100	25.603,70	2.784,60	28.388,30	3.130	21.356,70
10,00 - 19,99	2.880	32.436,20	7.597,30	40.033,50	1.720	23.874,40
20,00 - 29,99	820	14.016,20	5.630,50	19.646,70	430	10.209,10
30,00 - 49,99	570	15.131,80	5.922,50	21.054,30	290	14.663,50
50,00 - 99,99	130	2.876,70	4.715,40	7.592,10	40	2.246,10
100,00 E OLTRE	70	10.776,60	2.470,00	13.246,60	50	10.430,30
-CON MANODOPERA EXTRAFAMILIARE PREVALENTE	8.340	74.406,20	10.897,70	85.303,90	7.710	67.918,30
FINO A 0,49	740	202,00	10,40	212,40	700	200,40
0,50 - 0,99	890	612,70	4,50	617,20	880	611,30
1,00 - 1,99	1.370	1.816,40	95,90	1.912,30	1.280	1.785,20
2,00 - 2,99	950	2.202,30	67,50	2.269,80	910	2.174,30
3,00 - 4,99	1.130	4.206,60	69,60	4.276,20	1.090	4.115,30
5,00 - 9,99	1.300	8.586,50	312,90	8.899,40	1.180	8.008,20
10,00 - 19,99	920	12.556,20	388,40	12.944,60	840	11.714,90
20,00 - 29,99	330	7.416,30	654,00	8.070,30	290	7.038,60
30,00 - 49,99	420	13.814,50	1.341,10	15.155,60	340	12.415,00
50,00 - 99,99	180	9.751,20	2.073,40	11.824,60	120	7.733,60
100,00 E OLTRE	110	13.241,50	5.880,00	19.121,50	80	12.121,50
CONDUZIONE CON SALARIATI E/O COMPARTICIPANTI (IN ECONOMIA)	8.510	132.391,10	23.196,40	155.587,50	7.750	120.922,90
FINO A 0,49	400	120,60	-	120,60	400	120,60
0,50 - 0,99	600	409,60	21,90	431,50	560	402,20
1,00 - 1,99	1.520	2.077,60	136,60	2.214,20	1.400	2.030,00
2,00 - 2,99	830	1.823,20	169,60	1.992,80	750	1.791,70
3,00 - 4,99	1.040	3.832,70	135,70	3.968,40	990	3.747,40
5,00 - 9,99	1.160	7.936,00	218,40	8.154,40	1.110	7.813,00
10,00 - 19,99	1.270	16.253,10	1.388,00	17.641,10	1.120	15.445,60
20,00 - 29,99	480	10.654,80	1.017,90	11.672,70	400	9.779,00
30,00 - 49,99	490	17.249,80	1.479,90	18.729,70	420	15.850,40
50,00 - 99,99	430	28.126,10	2.516,90	30.643,00	380	26.705,40
100,00 E OLTRE	290	43.907,60	16.111,50	60.019,10	220	37.237,60
CONDUZIONE A COLONIA PARZIARIA APPENDERATA (MEZZADRIA) ED ALTRA FORMA DI CONDUZIONE	5.330	41.871,10	6.222,20	48.093,30	4.390	40.245,50
FINO A 0,49	230	54,60	18,80	73,40	150	54,60
0,50 - 0,99	240	140,60	26,80	167,40	200	139,60
1,00 - 1,99	750	891,00	202,70	1.093,70	580	858,40
2,00 - 2,99	350	644,20	209,10	853,30	260	644,20
3,00 - 4,99	780	2.601,40	447,10	3.048,50	660	2.601,40
5,00 - 9,99	1.430	8.953,60	1.462,40	10.416,00	1.200	8.753,40
10,00 - 19,99	1.040	12.442,80	1.448,00	13.890,80	900	11.811,30
20,00 - 29,99	240	5.165,10	420,70	5.585,80	220	5.049,90
30,00 - 49,99	180	5.879,10	797,50	6.676,60	150	5.465,60
50,00 - 99,99	80	3.858,70	1.189,10	5.047,80	60	3.627,10
100,00 E OLTRE	10	1.240,00	-	1.240,00	10	1.240,00
<b>T O T A L E</b>	264.860	1.210.616,10	284.280,40	1.494.896,50	209.750	973.255,80
FINO A 0,49	23.680	6.706,00	542,00	7.248,00	21.560	6.606,60
0,50 - 0,99	30.640	20.402,60	1.594,50	21.997,10	27.570	19.776,10
1,00 - 1,99	50.700	67.839,20	5.338,30	73.177,50	44.570	64.093,30
2,00 - 2,99	34.770	78.107,30	6.246,40	84.353,70	29.500	71.318,10
3,00 - 4,99	44.750	155.897,90	16.622,40	172.520,30	35.560	136.536,90
5,00 - 9,99	44.510	264.356,00	44.690,50	309.046,50	30.640	210.129,80
10,00 - 19,99	24.000	253.912,00	72.823,70	326.735,70	13.830	186.949,70
20,00 - 29,99	5.710	101.536,30	34.211,60	135.747,90	3.190	75.203,70
30,00 - 49,99	3.880	99.131,70	43.536,30	142.668,00	1.990	73.616,80
50,00 - 99,99	1.620	78.937,20	28.086,80	107.024,00	940	62.016,60
100,00 E OLTRE	600	83.789,90	30.587,90	114.377,80	400	67.008,20

## superficie totale e titolo di possesso della superficie totale

Collina

Superficie in ettari

FORME DI CONDUZIONE CLASSI DI SUPERFICIE TOTALE ETTARI	SOLO AFFITTO					PARTE IN PROPRIETÀ E PARTE IN AFFITTO					FORME DI CONDUZIONE CLASSI DI SUPERFICIE TOTALE ETTARI
	Aziende	Superficie	Aziende	Superficie		TOTALE	Aziende	Superficie		TOTALE	
				proprietà	affitto			proprietà	affitto		
CONDUZIONE DIRETTA DEL COLTIVATORE	11.320	83.794,80	42.090	224.266,50	171.067,00	395.333,50	42.090	224.266,50	171.067,00	395.333,50	CONDUZIONE DIRETTA DEL COLTIVATORE
-CON SOLO MANODOPERA FAMILIARE	10.220	69.386,10	38.050	193.676,10	143.565,70	337.241,80	38.050	193.676,10	143.565,70	337.241,80	-CON SOLO MANODOPERA FAMILIARE
FINO A 0,49	1.410	403,20	530	87,90	95,80	183,70	1.410	403,20	530	87,90	183,70
0,50 - 0,99	1.340	947,10	1.390	574,00	443,20	1.017,20	1.340	947,10	1.390	574,00	443,20
1,00 - 1,99	1.620	2.294,50	3.750	3.344,80	2.300,80	5.645,60	1.620	2.294,50	3.750	3.344,80	2.300,80
2,00 - 2,99	820	1.943,60	3.930	6.330,20	3.460,60	9.790,80	820	1.943,60	3.930	6.330,20	3.460,60
3,00 - 4,99	1.260	4.891,40	7.120	17.842,90	10.055,20	27.898,10	1.260	4.891,40	7.120	17.842,90	10.055,20
5,00 - 9,99	1.580	11.450,30	10.920	49.077,70	28.461,90	77.539,60	1.580	11.450,30	10.920	49.077,70	28.461,90
10,00 - 19,99	1.420	19.344,00	7.220	56.120,20	42.658,00	98.778,20	1.420	19.344,00	7.220	56.120,20	42.658,00
20,00 - 29,99	320	7.829,60	1.670	21.156,80	18.658,90	39.815,70	320	7.829,60	1.670	21.156,80	18.658,90
30,00 - 49,99	350	12.992,40	1.080	17.876,10	21.002,90	38.879,00	350	12.992,40	1.080	17.876,10	21.002,90
50,00 - 99,99	90	5.970,00	370	12.620,10	11.622,00	24.242,10	90	5.970,00	370	12.620,10	11.622,00
100,00 E OLTRE	10	1.320,00	70	8.645,40	4.806,40	13.451,80	10	1.320,00	70	8.645,40	4.806,40
-CON MANODOPERA FAMILIARE PREVALENTE	940	11.401,50	3.570	24.102,50	19.610,80	43.713,30	3.570	24.102,50	19.610,80	43.713,30	-CON MANODOPERA FAMILIARE PREVALENTE
FINO A 0,49	30	11,40	30	9,90	2,40	12,30	30	11,40	30	9,90	2,40
0,50 - 0,99	150	115,20	100	42,70	35,80	78,50	150	115,20	100	42,70	35,80
1,00 - 1,99	130	204,60	250	289,70	103,20	392,90	130	204,60	250	289,70	103,20
2,00 - 2,99	70	177,90	240	399,50	218,10	617,60	70	177,90	240	399,50	218,10
3,00 - 4,99	90	338,20	510	1.341,50	685,20	2.026,70	90	338,20	510	1.341,50	685,20
5,00 - 9,99	80	559,60	890	4.247,00	2.225,00	6.472,00	80	559,60	890	4.247,00	2.225,00
10,00 - 19,99	210	3.046,90	950	8.561,80	4.550,40	13.112,20	210	3.046,90	950	8.561,80	4.550,40
20,00 - 29,99	60	1.463,50	330	3.807,10	4.167,00	7.974,10	60	1.463,50	330	3.807,10	4.167,00
30,00 - 49,99	70	2.565,20	210	4.426,40	3.357,30	7.783,70	70	2.565,20	210	4.426,40	3.357,30
50,00 - 99,99	50	2.919,00	40	1.796,40	2.427,00	5.000,00	50	2.919,00	40	1.796,40	2.427,00
100,00 E OLTRE	-	-	20	346,30	2.470,00	2.816,30	-	-	20	346,30	

## segue TAV. 23 - Aziende per forma di conduzione, classe di

Superficie in ettari

FORME DI CONDUZIONE CLASSI DI SUPERFICIE TOTALE ETTARI	TOTALE				SOLO PROPRIETÀ	
	Aziende	Superficie		TOTALE	Aziende	Superficie
		proprietà	affitto			
<b>CONDUZIONE DIRETTA DEL COLTIVATORE</b>	373.620	1.772.772,40	817.757,10	2.590.529,50	269.580	1.301.236,40
-CON SOLO MANODOPERA FAMILIARE	320.650	1.201.966,60	511.896,90	1.713.863,50	232.320	882.485,60
FINO A 0,49	33.320	10.011,30	771,80	10.783,10	30.610	9.887,50
0,50 - 0,99	43.830	28.522,00	2.805,00	31.327,00	38.780	27.668,70
1,00 - 1,99	62.380	76.852,80	11.252,20	88.105,00	51.300	71.916,00
2,00 - 2,99	38.480	79.776,70	12.835,30	92.612,00	30.070	72.043,80
3,00 - 4,99	45.450	145.059,80	29.288,00	174.347,80	32.500	123.990,70
5,00 - 9,99	50.380	267.909,50	85.104,80	353.014,30	29.650	204.200,00
10,00 - 19,99	31.210	284.661,20	147.820,60	432.481,80	13.950	34.205,70
20,00 - 29,99	8.980	126.191,90	88.261,80	214.453,70	3.340	79.037,60
30,00 - 49,99	4.940	109.331,30	75.804,00	185.135,30	1.590	59.166,00
50,00 - 99,99	1.490	54.300,50	42.600,50	96.901,00	480	31.385,10
100,00 E OLTRE	190	19.349,60	15.352,90	34.702,50	50	12.401,90
<b>-CON MANODOPERA FAMILIARE PREVALENTE</b>	41.300	369.617,90	208.794,30	578.412,20	28.490	264.772,30
FINO A 0,49	1.720	509,80	22,70	532,50	1.630	506,60
0,50 - 0,99	2.820	1.915,90	156,00	2.071,90	2.510	1.825,60
1,00 - 1,99	5.040	6.873,70	873,10	7.260,80	4.180	5.989,50
2,00 - 2,99	3.750	8.015,70	1.133,10	9.148,80	3.020	7.317,40
3,00 - 4,99	5.350	17.941,40	2.490,40	20.431,80	4.060	15.321,80
5,00 - 9,99	7.690	46.591,80	8.467,40	55.059,20	5.490	38.993,50
10,00 - 19,99	6.620	73.993,90	20.336,60	94.330,50	4.150	59.156,30
20,00 - 29,99	3.150	52.361,80	24.555,90	76.917,70	1.580	38.549,30
30,00 - 49,99	2.720	61.342,20	43.378,60	104.720,80	1.160	44.147,30
50,00 - 99,99	1.950	70.065,20	61.133,90	131.199,10	600	38.902,40
100,00 E OLTRE	490	30.492,50	46.246,60	76.739,10	110	14.062,60
<b>-CON MANODOPERA EXTRAFAMILIARE PREVALENTE</b>	11.670	201.187,90	97.065,90	298.253,80	8.770	153.978,50
FINO A 0,49	620	191,10	8,80	199,90	580	186,60
0,50 - 0,99	950	609,70	46,90	656,60	870	596,00
1,00 - 1,99	1.250	1.600,10	161,50	1.761,60	1.130	1.588,20
2,00 - 2,99	1.120	2.525,70	130,40	2.656,10	1.020	2.418,80
3,00 - 4,99	1.180	4.128,70	334,80	4.463,50	1.030	3.912,10
5,00 - 9,99	1.210	7.512,30	1.164,10	8.676,40	990	6.957,40
10,00 - 19,99	1.320	15.778,30	3.280,70	19.059,00	960	13.538,30
20,00 - 29,99	970	19.858,20	3.504,50	23.362,70	710	17.094,40
30,00 - 49,99	1.050	29.350,50	11.512,40	40.862,90	590	23.167,10
50,00 - 99,99	1.370	62.965,60	34.902,30	97.867,90	640	44.962,70
100,00 E OLTRE	630	56.667,70	42.019,50	98.687,20	250	39.556,90
<b>CONDUZIONE CON SALARIATI E/O COMPARTICIPANTI (IN ECONOMIA)</b>	25.070	445.368,80	79.241,70	524.610,50	21.610	381.985,30
FINO A 0,49	2.120	655,90	40,80	696,70	1.990	654,40
0,50 - 0,99	3.790	2.461,40	298,50	2.759,90	3.360	2.428,30
1,00 - 1,99	4.680	5.919,30	698,30	6.617,60	4.120	5.819,80
2,00 - 2,99	2.410	5.142,20	654,10	5.796,30	2.000	4.806,20
3,00 - 4,99	2.540	8.903,00	643,10	9.546,10	2.290	8.599,60
5,00 - 9,99	2.220	14.903,80	943,70	15.847,50	2.000	14.335,70
10,00 - 19,99	2.370	29.971,50	3.479,80	33.451,30	2.050	28.645,50
20,00 - 29,99	1.130	26.668,00	1.395,10	28.063,10	1.010	25.108,60
30,00 - 49,99	1.130	35.769,60	7.054,30	42.823,90	890	35.582,70
50,00 - 99,99	1.500	86.982,20	18.905,90	105.888,10	1.070	75.268,90
100,00 E OLTRE	1.180	227.991,90	45.128,10	273.120,00	830	182.735,60
<b>CONDUZIONE A COLONIA PARZIARIA APPODERATA (MEZZADRIA) ED ALTRA FORMA DI CONDUZIONE</b>	7.610	62.542,70	5.784,90	68.327,60	6.930	60.915,70
FINO A 0,49	150	58,90	-	58,90	150	58,90
0,50 - 0,99	270	182,20	13,10	195,30	240	177,80
1,00 - 1,99	580	774,40	42,70	817,10	540	761,60
2,00 - 2,99	380	665,10	269,10	934,20	260	636,20
3,00 - 4,99	1.100	4.141,40	190,90	4.332,30	1.040	4.130,90
5,00 - 9,99	2.440	16.661,00	880,70	17.541,70	2.270	16.370,70
10,00 - 19,99	2.200	27.104,40	2.104,40	29.208,80	2.040	27.345,00
20,00 - 29,99	340	7.051,70	963,10	8.014,80	290	6.807,10
30,00 - 49,99	110	3.341,30	543,00	3.884,30	80	2.933,30
50,00 - 99,99	30	1.078,10	777,90	1.856,00	10	560,00
100,00 E OLTRE	10	1.134,20	-	1.134,20	10	1.134,20
<b>TOTALE</b>	406.300	2.280.683,90	902.783,70	3.183.467,60	298.120	1.744.137,40
FINO A 0,49	37.930	11.427,00	844,10	12.271,10	34.960	11.294,00
0,50 - 0,99	51.660	33.691,20	3.319,50	37.010,70	45.760	32.696,40
1,00 - 1,99	73.930	91.534,30	13.027,80	104.562,10	61.270	86.075,10
2,00 - 2,99	46.140	96.125,40	15.022,00	111.147,40	36.370	87.222,40
3,00 - 4,99	55.620	180.174,30	32.947,20	213.121,50	40.920	155.955,10
5,00 - 9,99	63.940	353.578,40	96.560,70	450.139,10	40.400	280.857,30
10,00 - 19,99	43.720	431.859,30	177.022,10	608.881,40	23.150	319.473,40
20,00 - 29,99	14.570	232.131,60	118.680,40	350.812,00	6.930	166.597,00
30,00 - 49,99	9.950	239.134,90	138.292,30	377.427,20	4.310	162.996,40
50,00 - 99,99	6.340	275.391,60	158.320,50	433.712,10	2.800	191.079,10
100,00 E OLTRE	2.500	335.635,90	148.747,10	484.383,00	1.250	249.891,20

## superficie totale e titolo di possesso della superficie totale

Planura

Superficie in ettari

Aziende	Superficie	PARTE IN PROPRIETÀ E PARTE IN AFFITTO				FORME DI CONDUZIONE CLASSI DI SUPERFICIE TOTALE ETTARI
		Aziende	Superficie		TOTALE	
			proprietà	affitto		
30.010	344.453,60	74.030	471.536,00	473.303,50	944.839,50	<b>CONDUZIONE DIRETTA DEL COLTIVATORE</b>
25.590	196.672,10	62.740	319.481,00	315.224,80	634.705,80	-CON SOLO MANODOPERA FAMILIARE
1.910	596,00	800	123,80	175,80	299,60	FINO A 0,49
2.630	1.837,40	2.420	853,30	967,60	1.820,90	0,50 - 0,99
4.640	6.621,20	6.440	4.936,80	4.631,00	9.567,80	1,00 - 1,99
2.360	5.684,30	6.050	7.732,90	7.151,00	14.883,90	2,00 - 2,99
3.240	12.521,00	9.710	21.069,10	16.767,00	37.836,10	3,00 - 4,99
4.490	32.422,70	16.240	63.709,50	52.682,10	116.391,60	5,00 - 9,99
3.970	56.348,40	13.290	93.872,90	91.472,20	185.345,10	10,00 - 19,99
1.430	34.205,70	4.210	47.154,30	54.056,10	101.210,40	20,00 - 29,99
660	24.490,60	2.690	50.165,30	51.313,40	101.478,70	30,00 - 49,99
210	13.583,70	800	22.915,40	29.016,80	51.932,20	50,00 - 99,99
50	8.361,10	90	6.947,70	6.991,80	13.939,50	100,00 E OLTRE
3.420	97.433,70	9.390	104.845,60	111.360,60	216.206,20	-CON MANODOPERA FAMILIARE PREVALENTE
60	19,60	30	3,20	3,10	6,30	FINO A 0,49
80	63,70	230	90,30	92,30	182,60	0,50 - 0,99
310	466,10	550	398,20	407,00	805,20	1,00 - 1,99
180	468,80	550	698,30	674,30	1.362,60	2,00 - 2,99
180	720,30	1.110	2.619,60	1.770,10	4.389,70	3,00 - 4,99
410	2.967,10	1.790	7.598,30	5.500,30	13.098,60	5,00 - 9,99
580	8.482,80	1.890	14.837,60	11.853,80	26.691,40	10,00 - 19,99
460	11.056,60	1.110	13.812,50	13.499,30	27.311,80	20,00 - 29,99
570	22.086,80	990	17.194,90	21.291,80	38.486,70	30,00 - 49,99
450	30.733,40	900	31.162,80	30.400,50	61.563,30	50,00 - 99,99
140	20.368,50	240	16.429,90	25.878,10	42.308,00	100,00 E OLTRE
1.000	50.347,80	1.900	47.209,40	46.718,10	93.927,50	-CON MANODOPERA EXTRAFAMILIARE PREVALENTE
20	6,90	20	4,50	1,90	6,40	FINO A 0,49
50	34,40	30	13,70	12,50	26,20	0,50 - 0,99
90	135,70	30	11,90	25,80	37,70	1,00 - 1,99
20	50,00	80	106,90	80,40	187,30	2,00 - 2,99
60	226,90	90	216,60	197,90	324,50	3,00 - 4,99
100	3.912,10	120	554,90	392,00	946,90	5,00 - 9,99
990	6.957,40	290	2.240,00	2.212,80	4.452,80	10,00 - 19,99
960	13.538,30	200	2.763,80	1.967,60	4.731,40	20,00 - 29,99
150	5.411,60	310	6.183,40	6.100,80	12.284,20	30,00 - 49,99
240	17.691,20	490	18.002,90	17.211,10	35.214,00	50,00 - 99,99
140	23.414,20	240	17.110,80	18.605,30	35.716,10	100,00 E OLTRE
1.670	35.505,30	1.790	63.383,50	43.736,40	107.119,90	CONDUZIONE CON SALARIATI E/O COMPARTICIPANTI (IN ECONOMIA)
120	37,90	10	1,50	2,90	4,40	FINO A 0,49
330	252,70	100	33,10	45,80	78,90	0,50 - 0,99
390	543,30	170	99,50	155,00	254,50	1,00 - 1,99
160	382,40	250	336,00	271,70	607,70	2,00 - 2,99

segue TAV. 23 - Aziende per forma di conduzione, classe di

Superficie in ettari		CENTRO -				
FORME DI CONDUZIONE CLASSI DI SUPERFICIE TOTALE ETTARI	TOTALE			SOLO PROPRIETA		
	Aziende	Superficie		Aziende	Superficie	
		proprietà	affitto			TOTALE
CONDUZIONE DIRETTA DEL COLTIVATORE	421.120	2.501.085,30	268.359,30	2.769.444,60	379.350	2.292.625,00
-CON SOLO MANODOPERA FAMILIARE	362.490	1.733.206,00	199.491,70	1.932.697,70	325.770	1.575.082,60
FINO A 0,49	40.580	11.585,70	524,10	12.109,80	38.630	11.510,20
0,50 - 0,99	52.160	34.292,60	1.603,30	35.895,90	48.990	33.680,40
1,00 - 1,99	79.260	102.638,50	5.079,10	107.717,60	73.350	99.589,10
2,00 - 2,99	47.770	106.304,80	6.100,30	112.405,10	43.180	101.541,80
3,00 - 4,99	53.330	186.548,70	12.322,80	198.871,50	47.540	177.103,50
5,00 - 9,99	48.830	308.200,40	22.061,20	330.261,60	42.320	286.175,30
10,00 - 19,99	24.450	297.885,50	31.819,70	329.705,20	19.850	267.022,80
20,00 - 29,99	7.600	158.731,50	20.395,20	179.126,70	5.860	137.735,10
30,00 - 49,99	4.960	154.314,70	30.900,10	185.214,80	3.520	130.830,40
50,00 - 99,99	2.320	131.992,80	24.565,80	156.558,60	1.710	115.969,00
100,00 E OLTRE	1.230	240.710,80	44.120,10	284.830,90	820	213.925,00
-CON MANODOPERA FAMILIARE PREVALENTE	40.230	350.442,90	32.950,50	383.393,40	36.110	318.397,40
FINO A 0,49	4.130	1.202,60	41,20	1.243,80	3.930	1.189,50
0,50 - 0,99	4.480	3.032,40	95,80	3.128,20	4.260	2.978,70
1,00 - 1,99	7.350	9.467,20	503,90	9.971,10	6.790	9.142,80
2,00 - 2,99	5.010	10.882,50	941,60	11.824,10	4.520	10.598,40
3,00 - 4,99	5.890	20.795,90	1.152,90	21.948,80	5.320	19.877,30
5,00 - 9,99	5.800	37.785,80	2.669,40	40.455,20	5.070	35.426,70
10,00 - 19,99	3.800	48.711,30	3.696,30	52.407,60	3.250	44.636,90
20,00 - 29,99	1.290	28.186,10	2.377,70	30.563,80	1.090	25.836,50
30,00 - 49,99	1.140	37.085,10	6.053,00	43.138,10	840	31.702,40
50,00 - 99,99	820	44.220,60	8.818,90	53.039,50	630	40.116,00
100,00 E OLTRE	520	109.073,40	6.599,80	115.673,20	410	96.892,20
-CON MANODOPERA EXTRAFAMILIARE PREVALENTE	18.400	417.436,40	35.917,10	453.353,50	17.470	399.145,00
FINO A 0,49	1.190	352,90	10,90	363,80	1.160	351,40
0,50 - 0,99	1.790	1.198,00	34,50	1.232,50	1.720	1.186,10
1,00 - 1,99	2.500	3.313,80	111,30	3.425,10	2.400	3.303,80
2,00 - 2,99	1.790	3.997,20	206,40	4.203,60	1.700	3.963,00
3,00 - 4,99	2.230	8.255,50	137,80	8.393,30	2.180	8.185,60
5,00 - 9,99	2.800	18.326,50	735,80	19.062,30	2.650	17.996,20
10,00 - 19,99	2.320	31.312,40	1.105,70	32.418,10	2.190	30.622,00
20,00 - 29,99	1.010	23.881,10	589,10	24.470,20	980	23.772,80
30,00 - 49,99	930	34.865,50	1.565,70	36.431,20	850	32.962,80
50,00 - 99,99	950	62.142,60	3.532,70	65.675,30	870	60.174,40
100,00 E OLTRE	890	229.790,90	27.887,20	257.678,10	770	216.626,90
CONDUZIONE CON SALARIATI E/O COMPARTECIPANTI (IN ECONOMIA)	18.550	1.327.886,00	44.648,30	1.372.534,30	17.640	1.268.283,70
FINO A 0,49	720	197,80	-	197,80	720	197,80
0,50 - 0,99	930	649,90	8,00	657,90	920	649,90
1,00 - 1,99	1.580	2.111,60	18,00	2.129,60	1.560	2.096,60
2,00 - 2,99	1.360	3.051,70	175,20	3.226,90	1.290	3.032,00
3,00 - 4,99	1.710	6.324,10	46,30	6.370,40	1.680	6.254,10
5,00 - 9,99	2.620	17.413,90	792,60	18.206,50	2.490	17.227,90
10,00 - 19,99	2.370	33.591,60	527,70	34.119,30	2.290	32.859,80
20,00 - 29,99	1.270	29.800,10	1.040,30	30.840,40	1.200	29.218,50
30,00 - 49,99	1.640	61.725,00	1.727,30	63.452,30	1.580	61.170,00
50,00 - 99,99	1.580	104.083,90	7.402,40	111.486,30	1.440	100.721,90
100,00 E OLTRE	2.770	1.068.936,40	32.910,50	1.101.846,90	2.470	1.014.855,20
CONDUZIONE A COLONIA PARZIARIA APPODERATA (MEZZADRIA) ED ALTRA FORMA DI CONDUZIONE	21.450	247.833,70	13.045,90	260.879,60	19.820	244.072,90
FINO A 0,49	480	124,40	10,30	134,70	440	124,40
0,50 - 0,99	720	445,20	54,40	499,60	650	445,20
1,00 - 1,99	1.810	2.280,80	315,70	2.596,50	1.570	2.253,10
2,00 - 2,99	1.710	3.751,80	284,40	4.036,20	1.580	3.736,80
3,00 - 4,99	3.930	14.032,60	1.011,20	15.043,80	3.650	13.997,90
5,00 - 9,99	6.530	42.291,70	2.479,50	44.771,20	6.100	41.875,30
10,00 - 19,99	4.060	52.724,60	2.118,60	54.843,20	3.850	52.115,60
20,00 - 29,99	1.140	25.532,30	2.033,20	27.565,50	1.030	24.921,30
30,00 - 49,99	540	17.937,30	2.670,90	20.608,20	470	17.937,30
50,00 - 99,99	330	20.775,40	1.202,70	21.978,10	290	19.445,40
100,00 E OLTRE	200	67.937,60	865,00	68.802,60	190	67.220,60
T O T A L E	461.120	4.076.805,00	326.053,50	4.402.858,50	416.810	3.804.981,60
FINO A 0,49	47.100	13.463,40	586,50	14.049,90	44.880	13.373,30
0,50 - 0,99	60.080	39.618,10	1.796,00	41.414,10	56.540	38.940,30
1,00 - 1,99	92.500	119.811,90	6.028,00	125.839,90	85.670	116.385,40
2,00 - 2,99	57.640	127.988,00	7.707,90	135.695,90	52.270	122.872,00
3,00 - 4,99	67.090	235.956,80	14.671,00	250.627,80	60.370	225.418,40
5,00 - 9,99	66.580	424.018,30	28.738,50	452.756,80	58.630	398.701,40
10,00 - 19,99	37.000	464.225,40	39.268,00	503.493,40	31.430	427.257,10
20,00 - 29,99	12.310	266.131,10	26.435,50	292.566,60	10.160	241.484,20
30,00 - 49,99	9.210	305.927,60	42.917,00	348.844,60	7.260	274.602,90
50,00 - 99,99	6.000	363.215,30	45.522,50	408.737,80	4.940	336.426,70
100,00 E OLTRE	5.610	1.716.449,10	112.382,60	1.828.831,70	4.660	1.609.519,90

superficie totale e titolo di possesso della superficie totale

Totale		Superficie in ettari				
FORME DI CONDUZIONE CLASSI DI SUPERFICIE TOTALE ETTARI	Aziende	Superficie	PARTE IN PROPRIETA E PARTE IN AFFITTO			TOTALE
			Aziende	Superficie		
				proprietà	affitto	
CONDUZIONE DIRETTA DEL COLTIVATORE	13.260	111.670,00	28.510	208.460,30	156.689,30	365.149,60
-CON SOLO MANODOPERA FAMILIARE	11.650	75.835,20	25.070	158.123,40	123.656,50	281.779,90
FINO A 0,49	1.480	440,00	470	75,50	84,10	159,60
0,50 - 0,99	1.650	1.102,20	1.520	612,20	501,10	1.113,30
1,00 - 1,99	2.210	2.841,00	3.700	3.049,40	2.238,10	5.287,50
2,00 - 2,99	1.400	3.203,20	3.190	4.763,00	2.897,10	7.660,10
3,00 - 4,99	1.740	6.224,20	4.050	9.445,20	6.098,60	15.543,80
5,00 - 9,99	1.390	9.173,70	5.120	22.025,10	12.887,50	34.912,60
10,00 - 19,99	940	12.861,30	3.660	30.862,70	18.958,40	49.821,10
20,00 - 29,99	310	7.555,40	1.430	20.996,40	12.839,80	33.836,20
30,00 - 49,99	280	10.359,60	1.160	23.484,30	20.540,50	44.024,80
50,00 - 99,99	160	10.331,60	450	16.023,80	14.234,20	30.258,00
100,00 E OLTRE	90	11.743,00	320	26.785,80	32.377,10	59.162,90
-CON MANODOPERA FAMILIARE PREVALENTE	1.190	11.477,80	2.930	32.045,50	21.472,70	53.518,20
FINO A 0,49	100	22,00	100	13,10	19,20	32,30
0,50 - 0,99	90	59,70	130	53,70	36,10	89,80
1,00 - 1,99	190	274,80	370	324,40	229,10	553,50
2,00 - 2,99	280	712,40	210	284,10	229,20	513,30
3,00 - 4,99	140	494,30	430	918,60	658,60	1.577,20
5,00 - 9,99	160	1.149,10	570	2.359,10	1.520,30	3.879,40
10,00 - 19,99	100	1.386,40	450	4.074,40	2.309,90	6.384,30
20,00 - 29,99	20	460,50	180	2.349,60	1.917,20	4.266,80
30,00 - 49,99	40	1.575,10	260	5.382,70	4.477,90	9.860,60
50,00 - 99,99	60	3.893,50	130	4.104,60	4.925,40	9.030,00
100,00 E OLTRE	10	1.450,00	100	12.181,20	5.149,80	17.331,00
-CON MANODOPERA EXTRAFAMILIARE PREVALENTE	420	24.357,00	510	18.291,40	11.560,10	29.851,50
FINO A 0,49	20	8,50	10	1,50	2,40	3,90
0,50 - 0,99	30	20,20	40	11,90	14,30	26,20
1,00 - 1,99	80	101,30	20	10,00	10,00	20,00
2,00 - 2,99	70	193,90	20	34,20	12,50	46,70
3,00 - 4,99	20	92,00	30	69,90	45,80	115,70
5,00 - 9,99	60	407,30	90	330,30	328,50	658,80
10,00 - 19,99	50	617,30	80	690,40	488,40	1.178,80
20,00 - 29,99	20	480,80	10	108,30	216,60	426,60
30,00 - 49,99	20	790,70	60	1.902,70	775,00	2.677,70
50,00 - 99,99	30	1.945,00	50	1.968,20	1.587,70	3.555,90
100,00 E OLTRE	20	19.700,00	100	13.164,00	8.187,20	21.351,20
CONDUZIONE CON SALARIATI E/O COMPARTECIPANTI (IN ECONOMIA)	370	20.207,50	540	59.602,30	24.440,80	84.043,10
FINO A 0,49	-	-	-	-	-	-
0,50 - 0,99	10	8,00	-	15,00	4,00	19,00

segue TAV. 23 - Aziende per forma di conduzione, classe di

Superficie in ettari

CENTRO -

FORME DI CONDUZIONE CLASSI DI SUPERFICIE TOTALE ETTARI	TOTALE				SOLO PROPRIETA'	
	Aziende	Superficie		TOTALE	Aziende	Superficie
		proprietà	affitto			
<b>CONDUZIONE DIRETTA DEL COLTIVATORE</b>	<b>84.080</b>	<b>564.649,80</b>	<b>93.334,20</b>	<b>657.984,00</b>	<b>73.110</b>	<b>499.500,50</b>
-CON SOLO MANODOPERA FAMILIARE	74.750	454.065,50	63.817,00	517.882,50	64.670	398.643,80
FINO A 0,49	6.640	1.899,10	74,50	1.973,60	6.330	1.881,70
0,50 - 0,99	8.810	5.790,30	373,60	6.163,90	8.050	5.599,50
1,00 - 1,99	13.890	17.935,30	1.115,20	19.050,50	12.500	17.109,30
2,00 - 2,99	10.010	22.438,60	1.250,50	23.689,10	8.950	21.201,70
3,00 - 4,99	11.330	39.810,40	2.749,20	42.559,60	9.910	37.220,30
5,00 - 9,99	12.670	80.460,70	6.067,00	86.527,70	10.610	72.562,60
10,00 - 19,99	6.880	82.624,20	10.078,60	92.702,80	5.320	71.505,10
20,00 - 29,99	1.960	39.302,90	6.577,60	45.880,50	1.410	32.836,30
30,00 - 49,99	1.550	45.443,10	11.047,80	56.490,90	960	34.731,00
50,00 - 99,99	660	32.269,60	11.762,80	44.032,40	410	26.751,80
100,00 E OLTRE	350	86.091,30	12.720,20	98.811,50	220	77.244,50
<b>-CON MANODOPERA FAMILIARE PREVALENTE</b>	<b>6.880</b>	<b>52.072,90</b>	<b>9.122,90</b>	<b>61.195,80</b>	<b>6.080</b>	<b>44.012,10</b>
FINO A 0,49	820	222,80	12,80	235,60	760	220,70
0,50 - 0,99	960	631,40	26,00	657,40	890	608,80
1,00 - 1,99	1.300	1.675,00	72,10	1.747,10	1.210	1.609,40
2,00 - 2,99	740	1.675,70	55,00	1.730,70	710	1.661,70
3,00 - 4,99	810	2.937,60	69,10	3.006,70	750	2.780,30
5,00 - 9,99	980	6.439,90	337,40	6.777,30	840	5.836,60
10,00 - 19,99	730	9.492,80	893,60	10.386,40	540	7.716,50
20,00 - 29,99	150	3.204,10	284,40	3.488,50	130	3.028,90
30,00 - 49,99	160	5.014,00	1.430,00	6.444,00	100	4.001,60
50,00 - 99,99	110	5.656,30	1.036,50	6.692,80	80	4.999,30
100,00 E OLTRE	120	15.123,30	4.906,00	20.029,30	70	11.548,30
<b>-CON MANODOPERA EXTRAFAMILIARE PREVALENTE</b>	<b>2.450</b>	<b>58.511,40</b>	<b>20.394,30</b>	<b>78.905,70</b>	<b>2.360</b>	<b>56.844,60</b>
FINO A 0,49	190	54,40	-	54,40	190	54,40
0,50 - 0,99	260	175,30	8,00	183,30	250	175,30
1,00 - 1,99	330	444,80	-	444,80	330	444,80
2,00 - 2,99	200	462,30	7,50	469,80	190	448,10
3,00 - 4,99	290	1.076,90	20,00	1.096,90	280	1.056,90
5,00 - 9,99	430	2.927,60	86,00	3.013,60	420	2.927,60
10,00 - 19,99	280	4.015,60	-	4.015,60	280	4.015,60
20,00 - 29,99	140	3.111,90	108,30	3.220,20	130	3.003,60
30,00 - 49,99	70	2.565,50	-	2.565,50	70	2.565,50
50,00 - 99,99	110	7.889,30	294,50	8.183,80	100	7.352,00
100,00 E OLTRE	150	35.787,80	19.870,00	55.657,80	120	34.800,80
<b>CONDUZIONE CON SALARIATI E/O COMPARTECIPANTI (IN ECONOMIA)</b>	<b>2.590</b>	<b>362.968,10</b>	<b>21.534,00</b>	<b>384.502,10</b>	<b>2.430</b>	<b>348.676,30</b>
FINO A 0,49	100	29,80	-	29,80	100	29,80
0,50 - 0,99	110	86,20	-	86,20	110	86,20
1,00 - 1,99	220	310,70	-	310,70	220	310,70
2,00 - 2,99	140	325,50	-	325,50	140	325,50
3,00 - 4,99	180	689,40	-	689,40	180	689,40
5,00 - 9,99	260	1.754,30	60,00	1.814,30	250	1.754,30
10,00 - 19,99	370	5.245,00	66,70	5.311,70	360	5.118,20
20,00 - 29,99	170	3.953,90	60,00	4.013,90	160	3.778,90
30,00 - 49,99	250	10.065,40	-	10.065,40	250	10.065,40
50,00 - 99,99	220	14.158,70	3.025,70	17.184,40	170	13.443,20
100,00 E OLTRE	570	326.349,20	18.321,60	344.670,80	490	313.074,70
<b>CONDUZIONE A COLONIA PARZIARIA APPODERATA (MEZZADRIA) ED ALTRA FORMA DI CONDUZIONE</b>	<b>2.540</b>	<b>72.873,30</b>	<b>3.998,20</b>	<b>76.871,50</b>	<b>2.210</b>	<b>70.735,30</b>
FINO A 0,49	30	3,20	3,80	7,00	10	3,20
0,50 - 0,99	40	31,30	-	31,30	40	31,30
1,00 - 1,99	200	233,40	59,80	293,20	150	219,30
2,00 - 2,99	110	207,00	48,00	255,00	90	207,00
3,00 - 4,99	310	1.047,00	125,00	1.172,00	280	1.047,00
5,00 - 9,99	760	5.017,20	406,00	5.423,20	670	4.800,30
10,00 - 19,99	570	7.356,00	282,00	7.638,00	550	7.356,00
20,00 - 29,99	200	4.119,00	828,70	4.947,70	160	3.959,00
30,00 - 49,99	140	3.862,40	1.129,90	4.992,30	110	3.862,40
50,00 - 99,99	60	3.568,80	250,00	3.818,80	40	2.538,80
100,00 E OLTRE	120	47.428,80	865,00	48.293,80	110	46.711,00
<b>T O T A L E</b>	<b>89.210</b>	<b>1.000.491,20</b>	<b>118.866,40</b>	<b>1.119.357,60</b>	<b>77.750</b>	<b>918.912,10</b>
FINO A 0,49	7.780	2.209,30	91,10	2.300,40	7.390	2.189,80
0,50 - 0,99	10.180	6.714,50	407,60	7.122,10	9.340	6.501,10
1,00 - 1,99	15.940	20.599,20	1.247,10	21.846,30	14.410	19.693,50
2,00 - 2,99	11.200	25.109,10	1.361,00	26.470,10	10.080	23.844,00
3,00 - 4,99	12.920	45.561,30	2.963,30	48.524,60	11.400	42.793,90
5,00 - 9,99	15.100	96.599,70	6.956,40	103.556,10	12.790	87.881,40
10,00 - 19,99	8.830	108.733,60	11.320,90	120.054,50	7.050	95.711,40
20,00 - 29,99	2.620	53.691,80	7.859,00	61.550,80	1.990	46.606,70
30,00 - 49,99	2.170	66.950,40	13.607,70	80.558,10	1.490	55.225,90
50,00 - 99,99	1.160	63.542,70	16.369,50	79.912,20	800	55.085,10
100,00 E OLTRE	1.310	510.779,60	56.682,80	567.462,40	1.010	483.379,30

superficie totale e titolo di possesso della superficie totale

Montagna

Superficie in ettari

FORME DI CONDUZIONE CLASSI DI SUPERFICIE TOTALE ETTARI	SOLO AFFITTO		PARTE IN PROPRIETA' E PARTE IN AFFITTO			
	Aziende	Superficie	Aziende	Superficie		TOTALE
				proprietà	affitto	
<b>CONDUZIONE DIRETTA DEL COLTIVATORE</b>	<b>2.150</b>	<b>37.088,10</b>	<b>8.820</b>	<b>65.149,30</b>	<b>56.246,10</b>	<b>121.395,40</b>
-CON SOLO MANODOPERA FAMILIARE	1.990	16.779,00	8.090	55.421,70	47.038,00	102.459,70
FINO A 0,49	180	53,90	130	17,40	20,60	38,00
0,50 - 0,99	280	201,40	480	190,80	172,20	363,00
1,00 - 1,99	420	562,80	970	826,00	552,40	1.378,40
2,00 - 2,99	190	420,90	870	1.236,90	829,60	2.066,50
3,00 - 4,99	270	971,30	1.150	2.590,10	1.777,90	4.368,00
5,00 - 9,99	240	1.576,50	1.820	7.898,10	4.490,50	12.388,60
10,00 - 19,99	190	2.685,90	1.370	11.119,10	7.392,70	18.511,80
20,00 - 29,99	70	1.632,20	480	6.466,60	4.945,40	11.412,00
30,00 - 49,99	70	2.638,50	520	10.712,10	8.409,30	19.121,40
50,00 - 99,99	70	4.635,60	180	5.517,80	7.127,20	12.645,00
100,00 E OLTRE	10	1.400,00	120	8.846,80	11.320,20	20.167,00
<b>-CON MANODOPERA FAMILIARE PREVALENTE</b>	<b>130</b>	<b>2.115,10</b>	<b>670</b>	<b>8.060,80</b>	<b>7.007,80</b>	<b>15.068,60</b>
FINO A 0,49	40	8,60	20	2,10	4,20	6,30
0,50 - 0,99	20	11,00	50	22,60	15,00	37,60
1,00 - 1,99	20	36,00	70	65,60	36,10	101,70
2,00 - 2,99	20	41,00	10	14,00	14,00	28,00
3,00 - 4,99	-	-	60	157,30	69,10	226,40
5,00 - 9,99	10	55,00	130	603,30	282,40	885,70
10,00 - 19,99	-	-	190	1.776,30	893,60	2.669,90
20,00 - 29,99	-	-	20	175,20	284,40	459,60
30,00 - 49,99	10	513,50	60	1.012,40	1.430,40	2.442,40
50,00 - 99,99	10	1.450,00	20	657,00	523,00	1.180,00
100,00 E OLTRE	10	-	40	3.575,00	3.456,00	7.031,00
<b>-CON MANODOPERA EXTRAFAMILIARE PREVALENTE</b>	<b>30</b>	<b>18.194,00</b>	<b>60</b>	<b>1.666,80</b>	<b>2.200,30</b>	<b>3.867,10</b>
FINO A 0,49	-	-	-	-	-	-
0,50 - 0,99	10	8,00	-	-	-	-
1,00 - 1,99	-	-	-	-	-	-
2,00 - 2,99	-	-	10	14,20	7,50	21,70
3,00 - 4,99	-	-	10	20,00	20,00	40,00
5,00 - 9,99	-	-	-	-	-	-
10,00 - 19,99	-	-	-	-	-	-
20,00 - 29,99	-	-	10	108,30	108,30	216,60
30,00 - 49,99	-	-	-	-	-	-
50,00 - 99,99	-	-	10	537,30	294,50	831,80
100,00 E OLTRE	10	18.100,00	20	987,00	1.770,00	2.757,00
<b>CONDUZIONE CON SALARIATI E/O COMPARTECIPANTI (IN ECONOMIA)</b>	<b>50</b>	<b>6.997,10</b>	<b>110</b>	<b>14.291,80</b>	<b>14.536,90</b>	<b>28.828,70</b>
FINO A 0,49	-	-	-	-	-	-
0,50 - 0,99	-	-	-	-	-	-
1,00 - 1,99	-	-	-	-	-	-
2,00 - 2,99	-	-	-	-	-	-
3,00 - 4,99	-	-	-	-	-	-
5,00 - 9,99	-	-	-	-	-	-
10,00 - 19,99	10	60,00	10	126,80	66,70	193,50
20,00 - 29,99	-	-	10	175,00	60,00	235,00
30,00 - 49,99	-	-	-	-	-	-
50,00 - 99,99	30	2.187,10	20	715,50		

## segue TAV. 23 - Aziende per forma di conduzione, classe di

Superficie in ettari

CENTRO -

FORME DI CONDUZIONE CLASSI DI SUPERFICIE TOTALE ETTARI	TOTALE				SOLO PROPRIETÀ	
	Aziende	Superficie		TOTALE	Aziende	Superficie
		proprietà	affitto			
CONDUZIONE DIRETTA DEL COLTIVATORE	292.910	1.700.599,50	147.649,50	1.848.249,00	268.350	1.569.371,30
-CON SOLO MANODOPERA FAMILIARE	250.900	1.139.084,10	117.006,10	1.256.090,20	229.300	1.043.447,40
FINO A 0,49	28.410	8.291,40	251,70	8.543,10	27.480	8.247,00
0,50 - 0,99	37.270	24.753,70	835,90	25.589,60	35.590	24.445,50
1,00 - 1,99	57.430	74.883,40	3.113,90	77.997,30	53.890	73.099,40
2,00 - 2,99	32.960	73.732,50	3.686,40	77.418,90	30.080	70.595,70
3,00 - 4,99	36.950	129.913,80	7.849,50	137.763,30	33.280	123.860,60
5,00 - 9,99	31.910	201.190,80	13.262,30	214.453,10	28.140	188.964,20
10,00 - 19,99	15.360	188.637,60	19.395,70	208.033,30	12.620	170.617,60
20,00 - 29,99	5.080	108.218,10	11.431,30	119.649,40	4.030	94.794,50
30,00 - 49,99	3.160	103.024,50	16.371,00	119.395,50	2.420	90.829,60
50,00 - 99,99	1.560	94.849,10	10.718,50	105.567,60	1.230	84.343,10
100,00 E OLTRE	810	131.589,20	30.089,90	161.679,10	540	113.650,20
-CON MANODOPERA FAMILIARE PREVALENTE	27.690	259.975,70	18.811,90	278.787,60	25.330	237.171,60
FINO A 0,49	2.580	783,60	8,80	792,40	2.530	780,10
0,50 - 0,99	2.910	2.001,90	35,30	2.037,20	2.830	1.981,60
1,00 - 1,99	5.000	6.473,00	282,10	6.755,10	4.690	6.300,10
2,00 - 2,99	3.510	7.927,10	329,10	8.256,20	3.270	7.696,50
3,00 - 4,99	4.250	15.123,60	775,70	15.899,30	3.910	14.644,80
5,00 - 9,99	3.980	25.902,20	1.756,80	27.659,00	3.520	24.429,90
10,00 - 19,99	2.680	34.581,60	2.301,70	36.883,30	2.380	32.543,70
20,00 - 29,99	990	21.317,90	2.093,30	23.411,20	810	19.143,50
30,00 - 49,99	870	29.271,50	3.302,90	32.574,40	670	25.111,90
50,00 - 99,99	570	30.496,00	6.232,40	36.728,40	430	27.048,40
100,00 E OLTRE	350	86.097,30	1.693,80	87.791,10	290	77.491,10
-CON MANODOPERA EXTRAFAMILIARE PREVALENTE	14.320	301.539,70	11.831,50	313.371,20	13.720	288.752,30
FINO A 0,49	820	236,60	10,90	247,50	790	235,10
0,50 - 0,99	1.380	945,50	13,00	958,50	1.350	938,50
1,00 - 1,99	2.040	2.724,30	89,00	2.813,30	1.960	2.714,30
2,00 - 2,99	1.380	3.222,50	-	3.222,50	1.380	3.222,50
3,00 - 4,99	1.790	6.638,20	117,80	6.756,00	1.750	6.588,30
5,00 - 9,99	2.130	14.002,30	407,20	14.409,50	2.050	13.878,30
10,00 - 19,99	1.860	24.748,20	1.105,70	25.853,90	1.730	24.057,80
20,00 - 29,99	750	17.894,80	480,80	18.375,60	730	17.894,80
30,00 - 49,99	800	30.440,00	1.165,70	31.605,70	730	28.537,30
50,00 - 99,99	740	48.870,20	2.718,20	51.588,40	680	47.439,30
100,00 E OLTRE	630	151.817,10	5.723,20	157.540,30	570	143.246,10
CONDUZIONE CON SALARIATI E/O PARTECIPANTI (IN ECONOMIA)	14.080	875.588,30	19.212,50	894.800,80	13.530	835.120,30
FINO A 0,49	520	140,00	-	140,00	520	140,00
0,50 - 0,99	640	430,90	8,00	438,90	630	430,90
1,00 - 1,99	1.200	1.600,90	18,00	1.618,90	1.180	1.585,90
2,00 - 2,99	990	2.312,30	15,00	2.327,30	980	2.299,10
3,00 - 4,99	1.360	5.026,40	4,00	5.030,40	1.350	4.982,40
5,00 - 9,99	2.190	14.548,80	687,60	15.236,40	2.080	14.397,80
10,00 - 19,99	1.750	24.613,70	401,00	25.014,70	1.700	24.243,70
20,00 - 29,99	990	23.685,50	481,00	24.166,50	960	23.468,90
30,00 - 49,99	1.270	47.496,60	837,30	48.333,90	1.230	46.941,60
50,00 - 99,99	1.250	82.208,30	3.406,70	85.615,00	1.170	79.561,80
100,00 E OLTRE	1.920	673.524,90	13.353,90	686.878,80	1.730	637.068,20
CONDUZIONE A COLONIA PARZIARIA APPODERATA (MEZZADRIA) ED ALTRA FORMA DI CONDUZIONE	17.510	166.447,40	7.817,80	174.265,20	16.410	165.186,60
FINO A 0,49	380	96,70	6,50	103,20	360	96,70
0,50 - 0,99	600	384,00	31,40	415,40	560	384,00
1,00 - 1,99	1.370	1.754,60	198,50	1.953,10	1.230	1.748,00
2,00 - 2,99	1.390	3.110,90	187,40	3.298,30	1.300	3.095,90
3,00 - 4,99	3.360	12.140,00	736,70	12.876,70	3.150	12.105,30
5,00 - 9,99	5.450	35.305,70	1.939,50	37.245,20	5.140	35.161,20
10,00 - 19,99	3.360	43.685,80	1.732,30	45.418,10	3.180	43.076,80
20,00 - 29,99	910	20.683,30	1.204,50	21.887,80	840	20.232,30
30,00 - 49,99	370	13.240,20	1.191,00	14.431,20	340	13.240,20
50,00 - 99,99	240	15.536,60	590,00	16.126,60	230	15.536,60
100,00 E OLTRE	80	20.509,60	-	20.509,60	80	20.509,60
T O T A L E	324.500	2.742.635,20	174.679,80	2.917.315,00	298.290	2.569.678,20
FINO A 0,49	32.710	9.548,30	277,90	9.826,20	31.680	9.498,90
0,50 - 0,99	42.800	28.516,00	923,60	29.439,60	40.960	28.180,50
1,00 - 1,99	67.040	87.436,20	3.701,50	91.137,70	62.950	85.447,70
2,00 - 2,99	40.230	90.305,30	4.217,90	94.523,20	37.010	86.909,70
3,00 - 4,99	47.710	168.842,00	9.483,70	178.325,70	43.440	166.181,40
5,00 - 9,99	45.660	290.949,80	18.053,40	309.003,20	40.930	276.831,40
10,00 - 19,99	25.010	316.266,90	24.936,40	341.203,30	21.610	294.539,60
20,00 - 29,99	8.720	191.799,60	15.690,90	207.490,50	7.370	175.534,00
30,00 - 49,99	6.470	223.472,80	22.867,90	246.340,70	5.390	204.660,60
50,00 - 99,99	4.360	271.960,20	23.665,80	295.626,00	3.740	253.929,20
100,00 E OLTRE	3.790	1.063.538,10	50.860,80	1.114.398,90	3.210	991.965,20

## superficie totale e titolo di possesso della superficie totale

Collina

Superficie in ettari

FORME DI CONDUZIONE CLASSI DI SUPERFICIE TOTALE ETTARI	SOLO AFFITTO		PARTE IN PROPRIETÀ E PARTE IN AFFITTO			T O T A L E
	Aziende	Superficie	Aziende	Superficie		
				proprietà	affitto	
CONDUZIONE DIRETTA DEL COLTIVATORE	7.830	56.585,70	16.730	131.228,20	91.063,80	222.292,00
-CON SOLO MANODOPERA FAMILIARE	6.960	45.839,10	14.640	95.636,70	71.167,00	166.803,70
FINO A 0,49	680	203,90	250	44,40	47,80	92,20
0,50 - 0,99	950	621,60	730	308,20	214,30	522,50
1,00 - 1,99	1.340	1.731,10	2.200	1.784,00	1.382,80	3.166,80
2,00 - 2,99	840	1.904,40	2.040	3.136,80	1.782,00	4.918,80
3,00 - 4,99	1.130	4.098,10	2.540	6.053,20	3.751,40	9.804,60
5,00 - 9,99	930	6.159,00	2.840	12.226,60	7.103,30	19.329,90
10,00 - 19,99	630	8.560,60	2.110	18.020,00	10.835,10	28.855,10
20,00 - 29,99	180	4.401,20	870	13.423,60	7.030,10	20.453,70
30,00 - 49,99	150	5.514,70	590	12.194,90	10.856,30	23.051,20
50,00 - 99,99	60	3.611,50	270	10.506,00	7.107,00	17.613,00
100,00 E OLTRE	70	9.033,00	200	17.939,00	21.056,90	38.995,90
-CON MANODOPERA FAMILIARE PREVALENTE	610	5.793,00	1.750	22.804,10	13.018,90	35.823,00
FINO A 0,49	20	3,00	30	3,50	5,80	9,30
0,50 - 0,99	30	21,50	50	20,30	13,80	34,10
1,00 - 1,99	100	127,10	210	172,90	155,00	327,90
2,00 - 2,99	70	154,00	170	230,60	175,10	405,70
3,00 - 4,99	110	394,30	230	478,80	381,40	860,20
5,00 - 9,99	130	972,20	330	1.472,30	784,60	2.256,90
10,00 - 19,99	80	1.130,40	220	2.037,90	1.171,30	3.209,20
20,00 - 29,99	20	460,50	160	2.174,40	1.632,80	3.807,20
30,00 - 49,99	20	810	180	4.159,60	2.602,90	6.762,50
50,00 - 99,99	30	1.830,00	110	3.447,60	4.402,40	7.850,00
100,00 E OLTRE	-	-	60	8.606,20	1.693,80	10.300,00
-CON MANODOPERA EXTRAFAMILIARE PREVALENTE	260	4.953,60	340	12.787,40	6.877,90	19.665,30
FINO A 0,49	20	8,50	10	1,50	2,40	3,90
0,50 - 0,99	10	6,60	20	7,00	6,40	13,40
1,00 - 1,99	60	79,00	20	10,00	10,00	20,00
2,00 - 2,99	-	-	-	-	-	-
3,00 - 4,99	20	92,00	20	49,90	25,80	75,70
5,00 - 9,99	40	253,70	40	124,00	153,50	277,50
10,00 - 19,99	50	617,30	80	690,40	488,40	1.178,80
20,00 - 29,99	20	480,80	-	-	-	-
30,00 - 49,99	10	390,70	60	1.902,70	775,00	2.677,70
50,00 - 99,99	20	1.425,00	40	1.430,90	1.293,20	2.724,10
100,00 E OLTRE	10	1.600,00	50	8.571,00	4.123,20	12.694,20
CONDUZIONE CON SALARIATI E/O PARTECIPANTI (IN ECONOMIA)	210	10.735,70	340	40.468,00	8.476,80	48.944,80
FINO A 0,49	-	-	-	-	-	-
0,50 - 0,99	10	8,00	-	-	-	-
1,00 - 1,99	10	14,00	10	15,00	4,00	19,00
2,00 - 2,99	-	-	10	13,20	15,00	28,20
3,00 - 4,99	-	-	10	44,00	4,00	48,00

## segue TAV. 23 - Aziende per forma di conduzione, classe di

Superficie in ettari

CENTRO -

FORME DI CONDUZIONE CLASSI DI SUPERFICIE TOTALE ETTARI	TOTALE				SOLO PROPRIETÀ	
	Aziende	Superficie		TOTALE	Aziende	Superficie
		proprietà	affitto			
CONDUZIONE DIRETTA DEL COLTIVATORE	44.130	235.836,00	27.375,60	263.211,60	37.890	223.753,20
-CON SOLO MANODOPERA FAMILIARE	36.840	140.056,40	18.668,60	158.725,00	31.800	132.991,40
FINO A 0,49	5.530	1.395,20	197,90	1.593,10	4.820	1.381,50
0,50 - 0,99	6.080	3.748,60	393,80	4.142,40	5.350	3.635,40
1,00 - 1,99	7.940	9.819,80	850,00	10.669,80	6.960	9.380,40
2,00 - 2,99	4.800	10.133,70	1.163,40	11.297,10	4.150	9.744,40
3,00 - 4,99	5.050	16.824,50	1.724,10	18.548,60	4.350	16.022,60
5,00 - 9,99	4.250	26.548,90	2.731,90	29.280,80	3.570	24.648,50
10,00 - 19,99	2.210	26.623,70	2.345,40	28.969,10	1.910	24.900,10
20,00 - 29,99	560	11.210,50	2.386,30	13.596,80	420	10.104,30
30,00 - 49,99	250	5.847,10	3.481,30	9.328,40	140	5.269,80
50,00 - 99,99	100	4.874,10	2.084,50	6.958,60	70	4.874,10
100,00 E OLTRE	70	23.030,30	1.310,00	24.340,30	60	23.030,30
-CON MANODOPERA FAMILIARE PREVALENTE	5.660	38.394,30	5.015,70	43.410,00	4.700	37.213,70
FINO A 0,49	730	196,20	19,60	215,80	640	188,70
0,50 - 0,99	610	399,10	34,50	433,60	540	388,30
1,00 - 1,99	1.050	1.319,20	149,70	1.468,90	890	1.233,30
2,00 - 2,99	760	1.279,70	557,50	1.837,20	540	1.240,20
3,00 - 4,99	830	2.734,70	308,10	3.042,80	660	2.452,20
5,00 - 9,99	840	5.443,70	575,20	6.018,90	710	5.160,20
10,00 - 19,99	390	4.636,90	501,00	5.137,90	330	4.376,70
20,00 - 29,99	150	3.664,10	-	3.664,10	150	3.664,10
30,00 - 49,99	110	2.799,60	1.320,10	4.119,70	70	2.588,90
50,00 - 99,99	140	8.068,30	1.550,00	9.618,30	120	8.068,30
100,00 E OLTRE	50	7.852,80	-	7.852,80	50	7.852,80
-CON MANODOPERA EXTRAFAMILIARE PREVALENTE	1.630	57.385,30	3.691,30	61.076,60	1.390	53.548,10
FINO A 0,49	180	61,90	-	61,90	180	61,90
0,50 - 0,99	150	77,20	13,50	90,70	120	72,30
1,00 - 1,99	130	144,70	22,30	167,00	110	144,70
2,00 - 2,99	210	312,40	198,90	511,30	130	292,40
3,00 - 4,99	150	540,40	-	540,40	150	540,40
5,00 - 9,99	240	1.396,60	242,60	1.639,20	180	1.190,30
10,00 - 19,99	180	2.548,60	-	2.548,60	180	2.548,60
20,00 - 29,99	120	2.874,40	-	2.874,40	120	2.874,40
30,00 - 49,99	60	1.860,00	400,00	2.260,00	50	1.860,00
50,00 - 99,99	100	5.383,10	520,00	5.903,10	90	5.383,10
100,00 E OLTRE	110	42.186,00	2.294,00	44.480,00	80	38.580,00
CONDUZIONE CON SALARIATI E/O COMPARTICIPANTI (IN ECONOMIA)	1.880	89.329,60	3.901,80	93.231,40	1.680	84.487,10
FINO A 0,49	100	28,00	-	28,00	100	28,00
0,50 - 0,99	180	132,80	-	132,80	180	132,80
1,00 - 1,99	160	200,00	-	200,00	160	200,00
2,00 - 2,99	230	413,90	160,20	574,10	170	407,40
3,00 - 4,99	170	608,30	42,30	650,60	150	582,30
5,00 - 9,99	170	1.110,80	45,00	1.155,80	160	1.075,80
10,00 - 19,99	250	3.732,90	60,00	3.792,90	230	3.497,90
20,00 - 29,99	110	2.160,70	499,30	2.660,00	80	1.970,70
30,00 - 49,99	120	4.163,00	890,00	5.053,00	100	4.163,00
50,00 - 99,99	110	7.716,90	970,00	8.686,90	100	7.716,90
100,00 E OLTRE	280	69.062,30	1.235,00	70.297,30	250	64.712,30
CONDUZIONE A COLONIA PARZIARIA APPODERATA (MEZZADRIA) ED ALTRA FORMA DI CONDUZIONE	1.400	8.513,00	1.229,90	9.742,90	1.200	8.151,00
FINO A 0,49	70	24,50	-	24,50	70	24,50
0,50 - 0,99	80	29,90	23,00	52,90	50	29,90
1,00 - 1,99	240	292,80	57,40	350,20	190	285,80
2,00 - 2,99	210	433,90	49,00	482,90	190	433,90
3,00 - 4,99	260	845,60	149,50	995,10	220	845,60
5,00 - 9,99	320	1.968,80	134,00	2.102,80	290	1.913,60
10,00 - 19,99	130	1.682,80	104,30	1.787,10	120	1.682,80
20,00 - 29,99	30	730,00	-	730,00	30	730,00
30,00 - 49,99	30	834,70	350,00	1.184,70	20	834,70
50,00 - 99,99	30	1.670,00	362,70	2.032,70	20	1.370,00
100,00 E OLTRE	-	-	-	-	-	-
<b>T O T A L P</b>	<b>47.410</b>	<b>333.678,60</b>	<b>32.507,30</b>	<b>366.185,90</b>	<b>40.770</b>	<b>316.391,30</b>
FINO A 0,49	6.610	1.705,80	217,50	1.923,30	5.810	1.684,60
0,50 - 0,99	7.100	4.387,60	464,80	4.852,40	6.240	4.258,70
1,00 - 1,99	9.520	11.776,50	1.079,40	12.855,90	8.310	11.244,20
2,00 - 2,99	6.210	12.573,60	2.129,00	14.702,60	5.180	12.118,30
3,00 - 4,99	6.460	21.553,50	2.224,00	23.777,50	5.530	20.443,10
5,00 - 9,99	5.820	36.468,80	3.728,70	40.197,50	4.910	33.988,60
10,00 - 19,99	3.160	39.224,90	3.010,70	42.235,60	2.770	37.006,10
20,00 - 29,99	970	20.639,70	2.885,60	23.525,30	800	19.343,50
30,00 - 49,99	570	15.504,40	6.444,40	21.948,80	380	14.716,40
50,00 - 99,99	480	27.712,40	5.487,20	33.199,60	400	27.412,40
100,00 E OLTRE	510	142.131,40	4.839,00	146.970,40	440	134.175,40

## superficie totale e titolo di possesso della superficie totale

Planura

Superficie in ettari

FORME DI CONDUZIONE CLASSI DI SUPERFICIE TOTALE ETTARI	SOLO AFFITTO		PARTE IN PROPRIETÀ E PARTE IN AFFITTO			FORME DI CONDUZIONE CLASSI DI SUPERFICIE TOTALE ETTARI
	Aziende	Superficie	Aziende	Superficie		
				proprietà	affitto	
CONDUZIONE DIRETTA DEL COLTIVATORE	3.280	17.996,20	2.960	12.082,80	9.379,40	21.462,20
-CON SOLO MANODOPERA FAMILIARE	2.700	13.217,10	2.340	7.065,00	5.451,50	12.516,50
FINO A 0,49	620	182,20	90	13,70	15,70	29,40
0,50 - 0,99	420	279,20	310	113,20	114,60	227,80
1,00 - 1,99	450	547,10	530	439,40	302,90	742,30
2,00 - 2,99	370	877,90	280	389,30	285,50	674,80
3,00 - 4,99	340	1.154,80	360	801,90	569,30	1.371,20
5,00 - 9,99	220	1.438,20	460	1.900,40	1.293,70	3.194,10
10,00 - 19,99	120	1.614,80	180	1.723,60	730,60	2.454,20
20,00 - 29,99	60	1.522,00	80	1.106,20	864,30	1.970,50
30,00 - 49,99	60	2.206,40	50	577,30	1.274,90	1.852,20
50,00 - 99,99	30	2.084,50	-	-	-	-
100,00 E OLTRE	10	1.310,00	-	-	-	-
-CON MANODOPERA FAMILIARE PREVALENTE	450	3.569,70	510	1.180,60	1.446,00	2.626,60
FINO A 0,49	40	10,40	50	7,50	9,20	16,70
0,50 - 0,99	40	27,20	30	10,80	7,30	18,10
1,00 - 1,99	70	111,70	90	85,90	38,00	123,90
2,00 - 2,99	190	517,40	30	39,50	40,10	79,60
3,00 - 4,99	30	100,00	140	282,50	208,10	490,60
5,00 - 9,99	20	330	110	283,50	453,30	736,80
10,00 - 19,99	20	256,00	40	260,20	245,00	505,20
20,00 - 29,99	20	875,10	20	210,70	445,00	655,70
30,00 - 49,99	20	1.550,00	-	-	-	-
50,00 - 99,99	20	-	-	-	-	-
100,00 E OLTRE	-	-	-	-	-	-
-CON MANODOPERA EXTRAFAMILIARE PREVALENTE	130	1.209,40	110	3.837,20	2.481,90	6.319,10
FINO A 0,49	-	-	-	-	-	-
0,50 - 0,99	10	5,60	20	4,90	7,90	12,80
1,00 - 1,99	20	22,30	-	-	-	-
2,00 - 2,99	70	193,90	10	20,00	5,00	25,00
3,00 - 4,99	-	-	-	-	-	-
5,00 - 9,99	10	67,60	50	206,30	175,00	381,30
10,00 - 19,99	-	-	-	-	-	-
20,00 - 29,99	-	-	-	-	-	-
30,00 - 49,99	10	400,00	-	-	-	-
50,00 - 99,99	10	520,00	-	-	-	-
100,00 E OLTRE	-	-	30	3.606,00	2.294,00	5.900,00
CONDUZIONE CON SALARIATI E/O COMPARTICIPANTI (IN ECONOMIA)	110	2.474,70	90	4.842,50	1.427,10	6.269,60
FINO A 0,49	-	-	-	-	-	-
0,50 - 0,99	-	-	-	-	-	-
1,00 - 1,99	-	-	-	-	-	-
2,00 - 2,99	-	-	-	-	-	-
3,00 - 4,99	50	138,10	10	6,50	22,10	28,60
5,00 - 9,99	10	37,30	10	26,00	5,00	31,00
10,00 - 19,99	-	-	10	35,00	45,00	80,00
20,00 - 29,99	-	-	20	235,00	60,00	295,00
30,00 - 49,99	20	439,30	10	190,00	60,00	250,00
50,00 - 99,99	20	890,00	-	-	-	-
100,00 E OLTRE	10	970,00	-	-	-	-
-CON MANODOPERA EXTRAFAMILIARE PREVALENTE	30	4.350,00	10	1.235,00	5.585,00	5.585,00
FINO A 0,49	-	-	-	-	-	-
0,50 - 0,99	-	-	-	-	-	-
1,00 - 1,99	-	-	-	-	-	-
2,00 - 2,99	-	-	-	-	-	-
3,00 - 4,99	-	-	-	-	-	-
5,00 - 9,99	-	-	-	-	-	











**TAV. 24 - Aziende e superficie delle principali coltivazioni  
per classe di superficie totale e forma di utilizzazione dei terreni.**

A - AZIENDE

ITALIA - Totale

FORME DI UTILIZZAZIONE DEI TERRENI E COLTIVAZIONI	CLASSI DI SUPERFICIE TOTALE (ettari)							TOTALE
	Fino a 0,99	1,00 — 1,99	2,00 — 4,99	5,00 — 9,99	10,00 — 19,99	20,00 — 49,99	50,00 ed oltre	
SEMINATIVI	373.560	389.070	581.540	335.190	189.990	102.910	43.570	2.015.830
CEREALI	170.290	244.140	420.750	265.600	157.420	87.470	36.810	1.382.480
DI CUI:								
FRUMENTO	87.560	157.440	309.290	214.180	129.460	71.460	28.450	997.840
GRANOTURCO	86.060	106.200	172.830	107.380	63.840	32.050	12.210	580.570
RISO	440	910	1.510	970	1.710	2.040	1.930	9.510
PATATA	49.740	56.270	89.820	51.850	26.600	11.650	3.280	289.210
BARBABIETOLA DA ZUCC.	1.960	5.660	19.660	21.970	16.960	9.490	3.800	79.500
PIANTE INDUSTRIALI	10.760	10.820	17.100	10.530	6.260	3.560	2.180	61.210
DI CUI:								
TABACCO	8.890	8.640	12.970	6.550	2.990	820	490	41.350
ORTIVE	107.530	97.020	137.130	77.850	44.620	22.960	10.440	497.550
-IN PIENA ARIA	104.810	94.990	135.200	77.160	44.270	22.780	10.360	489.570
DI CUI: CARCIOFO	5.670	5.480	8.110	5.200	2.680	1.120	720	28.980
FRAGOLA	1.690	2.390	4.000	2.770	1.010	260	160	12.280
POMODORO	47.520	35.640	41.460	21.290	10.950	5.570	2.050	164.480
-PROTETTE	5.260	4.470	4.890	2.530	1.360	500	300	19.310
IN SERRA	4.760	3.830	3.710	1.810	870	310	250	15.540
IN TUNNELS, CAMPANE	590	720	1.340	810	560	200	60	4.280
FIORI E PIANTE ORNAM.	9.570	4.080	3.480	1.260	510	150	90	19.140
DI CUI: IN PIENA ARIA	6.280	2.940	2.580	880	350	100	60	13.190
IN SERRA	4.740	2.270	1.560	530	190	60	50	9.400
FORAGGERE AVVICENDATE	52.330	88.080	196.300	151.440	101.830	56.490	23.710	670.180
PRATI PERM. E PASCOLI	52.760	93.810	192.730	130.940	83.290	53.390	32.660	639.580
PRATI PERMANENTI	39.730	64.680	134.450	91.380	53.660	28.970	12.590	425.460
PASCOLI	14.070	33.570	78.430	60.740	46.670	36.470	27.280	297.230
COLTIV. LEGNOSE AGRAR.	557.610	446.100	566.070	278.290	141.670	66.510	25.920	2.082.170
VITE	366.850	315.540	439.290	225.920	114.090	51.270	18.690	1.530.650
DI CUI: PER LA PROD.								
-VINI A DENOMINAZ. DI ORIGINE CONTROLLATA (VINI DOC)	16.590	16.550	29.410	20.380	12.100	6.320	3.700	105.050
-ALTRI VINI (COMPR. I VINI DA TAVOLA CON INDICAZ. GEOGRAFICA)	337.080	292.550	408.580	209.950	105.620	46.940	16.630	1.417.750
-UVA DA TAVOLA	20.260	16.370	22.270	9.970	4.630	2.220	930	76.650
OLIVO	223.980	218.840	273.940	126.860	62.300	32.780	15.060	953.760
AGRUMI	57.360	30.420	28.820	12.770	6.810	3.840	1.990	142.010
DI CUI:								
ARANCIO	36.890	21.970	21.640	10.150	5.590	3.180	1.750	101.170
LIMONE	20.330	9.680	8.810	3.570	2.190	1.120	640	46.340
FRUTTIFERI	95.870	95.220	129.490	65.640	33.910	14.600	5.780	440.510
DI CUI:								
MELO	17.900	19.610	32.550	20.260	11.230	4.920	1.830	108.300
PERO	12.150	13.030	19.970	13.480	8.530	4.030	1.970	73.160
PESCO	17.630	19.120	31.670	20.640	11.330	4.100	1.840	106.300
MANDORLO	31.300	31.150	40.650	17.440	8.820	4.430	1.980	135.770
NOCCIOLO	18.180	19.660	22.690	9.220	3.890	1.380	590	75.610
VIVAI	4.520	3.980	5.450	3.020	1.610	570	320	19.470
CASTAGNETI DA FRUTTO	7.620	17.110	34.770	21.480	12.570	5.880	2.820	102.250
SUP. AGR. UTILIZZATA	724.330	583.430	747.450	388.220	213.360	113.950	51.970	2.822.710
COLTURE BOSCHIVE	48.530	94.740	214.600	147.290	89.720	51.570	28.940	675.390
PIOPPETE	2.780	5.540	12.860	8.590	5.840	3.820	2.590	42.020
BOSCHI	46.320	91.260	208.660	143.560	86.770	49.070	27.420	653.060
SUP. AGRAR. NON UTIL.	71.160	98.830	169.290	99.330	56.060	30.410	16.070	541.150
ALTRA SUPERFICIE	332.800	327.270	580.200	300.550	177.750	97.570	44.810	1.780.950
SUPERFICIE TOTALE	724.780	583.720	747.690	388.360	213.380	113.990	52.080	2.824.000

segue TAV. 24 - Aziende e superficie delle principali coltivazioni  
per classe di superficie totale e forma di utilizzazione dei terreni

ITALIA - Totale

B - SUPERFICIE INVESTITA (ettari)

FORME DI UTILIZZAZIONE DEI TERRENI E COLTIVAZIONI	CLASSI DI SUPERFICIE TOTALE (ettari)							TOTALE
	Fino a 0,99	1,00 — 1,99	2,00 — 4,99	5,00 — 9,99	10,00 — 19,99	20,00 — 49,99	50,00 ed oltre	
SEMINATIVI	120.784,00	304.148,30	986.117,70	1.281.554,60	1.496.129,70	1.743.113,20	2.483.861,20	8.415.708,70
CEREALI DI CUI:	59.489,10	175.684,30	590.655,10	767.414,50	891.009,70	1.087.112,50	1.606.174,20	5.177.539,40
FRUMENTO	30.549,90	103.776,00	377.508,30	509.691,40	571.893,70	670.787,20	917.450,30	3.181.656,80
GRANOTURCO	24.799,50	57.777,30	151.181,10	163.066,50	186.758,60	222.211,30	331.032,50	1.136.826,80
RISO	233,80	977,50	2.872,90	4.065,40	13.922,00	39.119,20	115.103,70	176.294,50
PATATA	5.722,20	9.915,70	18.392,40	13.420,90	10.405,90	6.309,70	6.648,50	70.815,30
BARBABIETOLA DA ZUCC.	755,00	3.306,10	19.429,90	36.300,90	52.896,30	58.097,90	81.796,10	252.582,20
PIANTE INDUSTRIALI DI CUI:	3.023,20	5.030,00	12.806,60	15.090,70	15.124,30	18.467,40	32.051,70	101.593,90
TABACCO	2.633,80	3.982,00	8.282,40	6.957,50	5.205,00	2.879,30	5.009,40	34.949,40
ORTIVE	23.209,20	31.852,00	59.600,00	52.615,30	42.071,30	34.865,40	51.378,20	295.591,40
-IN PIENA ARIA DI CUI: CARCIOFO	21.941,00	30.219,60	57.121,20	50.831,20	40.543,80	34.056,90	50.967,30	285.681,00
FRAGOLA	780,70	1.671,90	5.387,40	5.958,20	4.989,90	2.868,60	6.753,10	28.409,80
POMODORO	253,90	462,30	1.106,80	1.161,90	624,30	261,00	2.089,20	5.959,40
POMODORO	7.881,80	8.769,60	14.338,70	13.726,50	12.353,20	12.193,60	9.765,60	79.029,00
-PROTETTE IN SERRA	1.268,20	1.632,40	2.478,80	1.784,10	1.527,50	808,50	410,90	9.910,40
IN TUNNELS, CAMPANE	1.168,50	1.448,70	1.885,90	1.156,40	791,70	472,50	298,90	7.222,60
IN TUNNELS, CAMPANE	99,70	183,70	592,90	627,70	735,80	336,00	112,00	2.687,80
FIORI E PIANTE ORNAM. DI CUI: IN PIENA ARIA	2.133,00	1.873,70	2.488,20	1.277,70	808,00	304,60	921,50	9.806,70
IN SERRA	1.203,50	1.156,00	1.747,50	988,80	592,20	238,80	558,50	6.485,30
IN SERRA	871,80	649,10	660,20	241,10	79,00	65,60	223,00	2.789,80
FORAGGERE AVVICENDATE	13.889,60	46.973,70	204.606,70	320.780,20	415.347,80	456.884,10	571.928,30	2.030.410,40
PRATI PERM. E PASCOLI	14.485,40	61.378,80	252.115,20	340.116,30	415.300,20	612.132,50	2.803.421,60	4.498.950,00
PRATI PERMANENTI PASCOLI	10.796,10	40.542,60	163.995,20	208.708,20	213.800,10	205.405,40	342.250,10	1.185.497,70
PASCOLI	3.689,30	20.836,20	88.120,00	131.408,10	201.500,10	406.727,10	2.461.171,50	3.313.452,30
COLTIV. LEGNOSE AGRAR.	199.926,10	325.930,40	668.413,30	517.164,20	397.973,20	309.715,90	353.639,40	2.772.762,50
VITE DI CUI: PER LA PROD.	93.486,60	133.626,20	282.151,10	222.971,00	162.601,50	116.739,10	114.524,20	1.126.099,70
-VINI A DENOMINAZ. DI ORIGINE CONTROLLATA (VINI DOC)	6.070,90	11.666,20	34.699,70	38.716,30	36.198,80	34.651,30	43.654,40	205.657,60
-ALTRI VINI (COMPR. I VINI DA TAVOLA CON INDICAZ. GEOGRAFICA)	81.312,90	112.333,00	225.334,40	168.002,60	115.738,20	75.225,10	64.058,60	842.004,80
-UVA DA TAVOLA	5.939,40	9.322,70	21.530,60	15.706,30	9.734,60	6.678,50	6.638,80	75.550,90
OLIVO	64.875,20	121.933,40	234.424,70	164.887,20	129.919,00	117.280,90	149.970,90	983.291,30
AGRUMI DI CUI:	17.194,40	20.882,40	33.717,30	26.821,80	22.192,40	19.313,00	24.809,20	164.930,50
ARANCIO	9.767,80	12.445,90	19.893,60	15.637,20	12.782,70	10.879,10	15.325,30	96.731,60
LIMONE	4.599,50	4.686,00	7.155,70	5.793,90	4.800,00	3.780,90	4.486,40	35.302,40
FRUTTIFERI DI CUI:	23.283,90	47.541,90	113.579,70	98.792,90	79.991,90	53.661,40	54.485,30	471.337,00
MELO	2.904,90	6.165,50	19.410,10	20.330,80	17.443,30	10.741,20	10.924,70	87.920,50
PERO	927,90	1.909,10	5.889,40	8.529,10	8.849,10	6.586,60	10.091,80	42.783,00
PESCO	2.732,00	6.303,70	19.950,10	23.160,40	19.993,70	12.360,20	13.942,00	98.442,10
MANDORLO	6.608,30	13.009,30	30.568,40	21.860,50	16.725,70	11.013,50	11.091,50	110.877,20
NOCCILOLO	5.806,50	12.450,20	21.734,20	12.648,20	7.262,40	5.733,00	4.033,00	69.667,50
VIVAI	901,10	1.506,90	3.399,70	3.009,30	2.594,10	927,60	2.004,00	14.342,70
CASTAGNETI DA FRUTTO	1.671,90	7.315,10	25.445,60	25.389,20	23.100,30	20.208,00	67.207,00	170.337,10
SUP. AGR. UTILIZZATA	336.867,40	698.772,60	1.932.091,80	2.164.224,30	2.332.503,40	2.685.169,60	5.708.129,20	15.857.758,30
COLTURE BOSCHIVE PIOPPETE	10.780,90	42.451,20	202.575,20	291.137,10	360.182,00	469.022,30	3.186.648,70	4.562.797,40
BOSCHI	778,80	2.667,80	9.780,60	10.612,10	11.431,20	18.393,60	33.396,10	87.060,20
BOSCHI	10.002,10	39.783,40	192.794,60	280.525,00	348.750,80	450.628,70	3.153.252,60	4.475.737,20
SUP. AGRAR. NON UTIL.	11.264,60	33.895,00	117.164,70	121.667,20	107.876,30	107.051,50	367.908,40	866.827,70
ALTRA SUPERFICIE	19.381,80	33.949,20	85.052,00	91.885,70	106.727,40	119.076,60	395.758,70	851.831,40
SUPERFICIE TOTALE	378.294,70	809.068,00	2.336.883,70	2.668.914,30	2.907.289,10	3.380.320,00	9.658.445,00	22.139.214,80

segue TAV. 24 - Aziende e superficie delle principali coltivazioni  
per classe di superficie totale e forma di utilizzazione dei terreni

A - AZIENDE

ITALIA - Montagna

FORME DI UTILIZZAZIONE DEI TERRENI E COLTIVAZIONI	CLASSI DI SUPERFICIE TOTALE (ettari)							TOTALE
	Fino a 0,99	1,00 — 1,99	2,00 — 4,99	5,00 — 9,99	10,00 — 19,99	20,00 — 49,99	50,00 ed oltre	
SEMINATIVI	58.790	77.510	134.390	84.630	46.320	22.850	8.280	432.770
CEREALI DI CUI:	27.930	44.190	80.690	52.880	29.420	15.590	5.510	256.210
FRUMENTO	18.910	33.950	65.300	43.270	23.940	12.640	4.190	202.200
GRANOTURCO	11.860	16.360	30.070	19.540	10.040	4.020	1.160	93.050
RISO	10	40	40	-	30	-	-	120
PATATA	17.410	26.760	52.250	34.690	18.210	8.500	2.380	160.200
BARBABIETOLA DA ZUCC.	440	1.590	3.090	1.540	490	140	40	7.330
PIANTE INDUSTRIALI DI CUI:	750	920	1.370	900	550	210	80	4.780
TABACCO	630	780	1.220	760	420	130	50	3.990
ORTIVE	14.290	19.070	33.730	19.510	11.160	5.300	1.840	104.900
-IN PIENA ARIA DI CUI: CARCIOFO	14.270	19.050	33.690	19.500	11.150	5.300	1.840	104.800
FRAGOLA	260	310	320	220	100	50	30	1.290
POMODORO	300	350	740	460	140	30	-	2.020
-PROTETTE IN SERRA	5.940	6.470	8.730	3.810	1.640	860	220	27.670
IN TUNNELS, CAMPANE	150	170	110	50	30	20	-	530
FIORI E PIANTE ORNAM.	120	160	80	40	20	10	-	430
DI CUI: IN PIENA ARIA	30	10	30	10	10	10	-	100
IN SERRA	660	350	420	250	100	20	10	1.810
PORAGGERE AVVICENDATE	510	290	360	200	80	10	10	1.460
PASTI PERM. E PASCOLI	240	150	100	70	-	-	10	570
PRATI PERMANENTI	9.210	18.210	44.240	37.990	23.970	12.650	4.340	150.610
PASCOLI	19.600	39.310	90.090	65.350	39.690	21.850	11.580	287.470
COLTIV. LEGNOSE AGRAR.	15.010	28.240	64.690	47.720	28.050	14.330	5.490	203.530
VITE	5.300	14.450	40.940	34.530	25.020	16.510	10.450	147.200
DI CUI: PER LA PROD.	83.250	74.290	105.390	54.350	25.890	10.720	3.450	357.340
-VINI A DENOMINAZ. DI ORIGINE CONTROLLATA (VINI DOC)	56.590	54.800	82.770	44.280	21.120	8.550	2.470	270.580
-ALTRI VINI (COMPR. I VINI DA TAVOLA CON INDICAZ. GEOGRAFICA)	3.680	2.760	3.560	1.640	880	400	120	13.040
-UVA DA TAVOLA	53.210	52.490	79.890	42.950	20.360	8.220	2.400	259.520
OLIVO	550	540	800	410	270	150	20	2.740
AGRUMI DI CUI:	31.380	32.330	45.280	20.930	9.430	4.490	1.670	145.510
ARANCIO	6.910	3.140	3.250	1.210	550	390	160	15.610
LIMONE	3.510	1.940	2.240	890	430	270	100	9.380
FRUTTIFERFI DI CUI:	3.620	1.320	1.330	470	210	150	90	7.190
MELO	14.980	15.710	22.810	11.700	5.360	2.390	750	73.700
PERO	8.090	7.860	12.100	6.650	3.110	1.220	350	39.380
PESCO	1.930	2.620	3.880	2.500	1.220	680	270	13.100
MANDORLO	1.430	1.530	2.440	1.500	620	320	100	7.940
NOCCIOLO	1.570	1.760	2.630	1.180	630	510	160	8.440
VIVAI	2.580	3.820	4.810	2.190	980	350	180	14.910
CASTAGNETI DA FRUTTO	1.590	1.280	1.540	920	470	120	50	5.970
SUP. AGR. UTILIZZATA	4.680	11.290	24.150	15.860	9.720	4.080	1.460	71.240
COLTURE BOSCHIVE	106.740	108.290	171.600	101.330	55.380	27.190	12.780	583.310
PIOPPETE	17.630	36.570	92.850	70.990	42.750	21.690	10.720	293.200
BOSCHI	260	410	950	710	330	210	160	3.030
SUP. AGRAR. NON UTIL.	17.490	36.300	92.450	70.760	42.670	21.640	10.710	292.020
ALTRA SUPERFICIE	18.090	28.530	57.580	37.420	20.390	10.150	5.120	177.280
SUPERFICIE TOTALE	43.780	53.930	107.740	76.930	45.750	23.290	10.560	361.980
	106.790	108.360	171.690	101.370	55.400	27.210	12.800	583.620

segue TAV. 24 - Aziende e superficie delle principali coltivazioni  
per classe di superficie totale e forma di utilizzazione dei terreni

ITALIA - Montagna

B - SUPERFICIE INVESTITA (ettari)

FORME DI UTILIZZAZIONE DEI TERRENI E COLTIVAZIONI	CLASSI DI SUPERFICIE TOTALE (ettari)							TOTALE
	Fino a 0,99	1,00 — 1,99	2,00 — 4,99	5,00 — 9,99	10,00 — 19,99	20,00 — 49,99	50,00 ed oltre	
SEMINATIVI	15.539,30	48.001,60	162.949,00	209.142,70	211.739,80	202.387,80	246.306,60	1.096.066,80
CEREALI DI CUI:	7.704,70	24.489,90	84.281,30	104.826,60	104.182,00	98.629,20	115.294,80	539.408,50
FRUMENTO	5.297,80	18.111,80	60.503,90	73.265,80	71.814,00	70.584,70	78.582,70	378.160,70
GRANOTURCO	1.742,00	3.716,10	9.588,30	9.374,40	7.763,80	5.995,40	5.461,50	43.641,50
RISO	1,00	6,20	4,70	-	38,10	-	-	50,00
PATATA	1.404,40	3.734,50	9.194,10	7.547,80	5.038,90	2.878,20	3.076,20	32.874,10
BARBABIETOLA DA ZUCC.	128,80	747,10	2.092,50	1.475,10	591,50	372,90	595,00	6.002,90
PIANTE INDUSTRIALI DI CUI:	180,80	373,30	780,30	799,10	607,10	650,40	163,40	3.554,40
TABACCO	161,60	341,00	723,50	565,40	447,20	335,60	63,40	2.637,70
ORTIVE	1.963,10	3.810,10	7.820,30	5.425,70	3.341,30	2.287,70	5.394,20	30.042,40
-IN PIENA ARIA	1.952,30	3.799,60	7.809,90	5.423,20	3.340,60	2.261,50	5.394,20	29.981,30
DI CUI: CARCIOFO	9,10	17,30	22,70	21,90	33,20	1,60	22,00	127,80
FRAGOLA	39,90	62,90	194,80	168,60	103,00	2,10	-	571,30
POMODORO	321,90	606,20	1.085,50	528,70	436,70	230,40	348,10	3.557,50
-PROTETTE	10,80	10,50	10,40	2,50	0,70	26,20	-	61,10
IN SERRA	9,90	10,00	4,20	2,20	0,60	6,20	-	33,10
IN TUNNELS,CAMPANE	0,90	0,50	6,20	0,30	0,10	20,00	-	28,00
FIORI E PIANTE ORNAM.	120,90	112,90	258,80	166,90	71,10	4,20	7,00	741,80
DI CUI: IN PIENA ARIA	91,90	89,50	200,60	153,50	19,20	4,00	6,50	565,20
IN SERRA	22,50	18,80	34,20	10,80	-	-	0,50	86,80
FORAGGEPE AVVICENDATE	2.133,70	9.079,70	41.404,80	72.189,10	83.919,00	83.381,10	90.069,60	382.177,00
PRATI PERM. E PASCOLI	5.218,40	27.567,60	130.695,60	187.199,60	215.376,50	258.215,10	1.526.854,20	2.351.127,00
PRATI PERMANENTI	3.964,90	19.482,90	88.379,00	120.526,70	119.488,00	105.784,70	185.709,20	643.335,40
PASCOLI	1.253,50	8.084,70	42.316,60	66.672,90	95.888,50	152.430,40	1.341.145,00	1.707.791,60
COLTIV. LEGNOSE AGPAR.	24.976,00	39.949,00	79.270,70	54.385,60	36.890,50	25.558,90	20.516,30	281.547,00
VITE	11.545,40	15.386,60	28.050,80	17.570,50	11.526,20	7.123,90	4.594,30	95.797,70
DI CUI: PER LA PROD.								
-VINI A DENOMINAZ. DI ORIGINE CONTROLLATA (VINI DOC)	1.090,50	1.600,30	3.422,80	2.028,20	1.619,00	1.620,50	1.756,00	13.137,30
-ALTRI VINI (COMPR. I VINI DA TAVOLA CON INDICAZ. GEOGRAFICA)	10.373,60	13.693,60	24.389,50	15.341,20	9.655,30	5.453,40	2.834,40	81.741,00
-UVA DA TAVOLA	48,70	76,90	191,10	85,70	102,40	35,90	2,40	543,10
OLIVO	7.710,50	14.493,50	28.073,70	19.122,30	14.445,20	11.909,20	11.611,60	107.366,00
AGRUMI DI CUI:	1.577,80	1.462,70	2.197,10	1.670,00	1.216,40	1.277,70	749,40	10.151,10
ARANCIO	675,50	767,80	1.248,70	835,90	670,00	618,40	379,00	5.195,30
LIMONE	734,50	521,90	717,70	656,00	433,20	380,00	283,10	3.726,40
FRUTTIFERI DI CUI:	3.790,20	8.050,10	19.612,60	15.027,50	9.178,70	5.164,70	3.238,00	64.061,80
MELO	2.053,10	3.756,20	10.679,10	8.294,40	4.883,00	1.833,10	1.526,90	33.025,80
PERO	138,90	325,10	535,00	509,30	292,60	214,30	199,20	2.214,40
PESCO	134,00	225,10	579,10	657,60	333,00	201,40	65,00	2.195,20
MANDORLO	218,80	414,80	888,60	492,10	526,50	478,80	318,80	3.338,40
NOCCIOLIO	806,50	2.546,70	5.159,90	3.668,90	2.396,10	1.695,90	992,70	17.266,70
VIVAI	320,50	486,60	1.040,00	886,40	378,80	31,90	323,00	3.467,20
CASTAGNETI DA FRUTTO	979,80	5.039,30	18.468,50	19.486,80	18.447,60	13.332,70	39.837,30	115.592,00
SUP. AGR. UTILIZZATA	46.713,50	120.557,50	391.383,80	470.214,70	482.454,40	499.494,50	1.833.514,40	3.844.332,80
COLTURE BOSCHIVE	3.817,60	16.460,70	94.672,00	159.424,50	209.207,60	244.590,50	1.923.703,30	2.651.876,20
PIOPPETE	30,60	83,50	359,30	490,70	277,70	320,80	1.828,80	3.391,40
BOSCHI	3.787,00	16.377,20	94.312,70	158.933,80	208.929,90	244.269,70	1.921.874,50	2.648.484,80
SUP. AGPAR. NON UTIL.	3.075,00	10.780,70	45.199,00	53.458,00	44.922,30	35.088,60	212.145,20	404.668,80
ALTRA SUPERFICIE	1.802,30	3.619,70	11.514,40	14.087,80	15.373,40	18.424,20	210.392,90	275.214,70
SUPERFICIE TOTALE	55.408,40	151.418,60	542.769,20	697.185,00	751.957,70	797.597,80	4.179.755,80	7.176.092,50



**segue TAV. 24 - Aziende e superficie delle principali coltivazioni  
per classe di superficie totale e forma di utilizzazione dei terreni**

A - AZIENDE

ITALIA - Collina

FORME DI UTILIZZAZIONE DEI TERRENI E COLTIVAZIONI	CLASSI DI SUPERFICIE TOTALE (ettari)							TOTALE
	Fino a 0,99	1,00 — 1,99	2,00 — 4,99	5,00 — 9,99	10,00 — 19,99	20,00 — 49,99	50,00 ed oltre	
SEMINATIVI	174.600	192.080	290.760	156.370	84.120	46.320	21.800	966.050
CEREALI DI CUI:	70.660	117.370	216.970	130.510	73.230	40.460	18.540	667.740
FRUMENTO	46.320	87.970	175.050	111.630	64.090	34.930	15.240	535.230
GRANOTURCO	26.110	39.780	72.610	44.840	23.800	9.930	3.680	220.750
RISO	50	50	220	40	40	30	30	460
PATATA	20.430	20.190	29.200	13.060	5.990	2.100	580	91.550
BARBABIETOLA DA ZUCC.	480	1.490	6.370	6.600	4.140	1.790	1.090	21.960
PIANTE INDUSTRIALI DI CUI:	4.230	4.990	10.030	6.940	4.110	2.240	1.360	33.900
TABACCO	2.820	3.450	6.820	4.170	1.840	440	240	19.780
ORTIVE	53.250	48.180	67.020	35.320	19.450	9.760	5.010	237.990
-IN PIENA ARIA DI CUI: CARCIOFO	51.660	47.100	66.390	35.180	19.420	9.720	4.990	234.460
FRAGOLA	3.770	3.030	4.210	2.450	1.220	480	340	15.500
POMODORO	440	620	910	670	240	80	40	3.000
-PROTETTE IN SERRA	21.050	16.180	19.430	9.150	4.520	2.140	980	73.450
IN TUNNELS, CAMPANE	2.920	2.020	1.640	750	360	120	70	7.880
FIORI E PIANTE ORNAM.	2.690	1.870	1.450	630	330	100	50	7.120
DI CUI: IN PIENA ARIA	280	190	210	130	30	20	20	880
IN SERRA	7.020	2.780	2.070	560	260	60	10	12.760
FORAGGERE AVVICENDATE	4.580	2.020	1.600	450	170	40	10	8.870
PRATI PERM. E PASCOLI	3.490	1.580	990	200	140	20	10	6.430
PRATI PERMANENTI	26.670	46.450	101.920	72.530	46.590	26.320	12.520	333.000
PASCOLI	22.550	41.340	81.400	49.650	31.430	22.540	16.390	265.300
COLTIV. LEGNOSE AGRAR.	15.540	25.580	52.030	30.630	16.040	8.120	4.310	152.250
VITE	7.300	16.730	33.790	23.090	18.750	17.280	14.570	131.510
DI CUI: PER LA PROD.	301.760	248.020	319.840	151.900	75.910	38.630	16.400	1.152.460
-VINI A DENOMINAZ. DI ORIGINE CONTROLLATA (VINI DOC)	201.190	175.240	247.440	123.410	60.500	29.500	11.870	849.150
-ALTRI VINI (COMPR. I VINI DA TAVOLA CON INDICAZ. GEOGRAFICA)	9.410	10.360	19.040	12.960	7.510	4.060	2.480	65.820
-UVA DA TAVOLA	186.600	162.350	229.210	113.200	55.310	26.710	10.340	783.720
OLIVO	9.440	8.960	13.590	6.060	2.620	1.170	560	42.400
AGRUMI DI CUI:	130.170	138.040	181.460	85.810	43.010	23.300	11.050	612.840
ARANCIO	36.260	19.190	17.200	7.220	3.960	2.170	1.210	87.210
LIMONE	23.620	14.060	13.060	5.760	3.330	1.810	1.120	62.760
FRUTTIFERI DI CUI:	13.840	6.790	5.730	2.150	1.200	630	370	30.710
MELO	56.490	57.770	76.580	35.530	17.960	7.800	3.230	255.360
PEPO	7.290	8.630	13.130	6.920	3.750	1.520	630	41.870
PESCO	7.370	7.690	10.070	4.850	3.020	1.290	710	35.000
MANDORLO	9.890	10.540	15.570	8.860	4.860	1.800	950	52.470
NOCCIOLO	21.040	21.990	29.460	13.100	6.910	3.230	1.470	97.200
VIVAI	11.360	13.120	16.490	6.650	2.770	950	380	51.720
CASTAGNETI DA FRUTTO	2.160	1.860	2.580	1.450	670	280	140	9.140
SUP. AGR. UTILIZZATA	2.760	5.550	10.160	5.460	2.730	1.750	1.310	29.720
COLTURE BOSCHIVE	364.760	300.970	380.060	181.620	94.380	51.530	25.170	1.398.490
PIOPPETE	25.320	50.570	108.460	66.710	39.160	24.390	14.710	329.320
BOSCHI	1.030	2.900	7.710	4.930	2.690	1.150	650	21.060
SUP. AGRAR. NON UTIL.	24.650	49.250	106.230	65.480	38.610	24.090	14.590	322.900
ALTRA SUPERFICIE	43.090	58.510	96.500	53.110	30.040	17.090	8.920	307.260
SUPERFICIE TOTALE	166.880	169.070	251.700	137.630	76.300	42.790	21.330	865.700
	364.870	301.080	380.130	181.670	94.380	51.540	25.230	1.398.900

segue TAV. 24 - Aziende e superficie delle principali coltivazioni  
per classe di superficie totale e forma di utilizzazione dei terreni

ITALIA - Collina

B - SUPERFICIE INVESTITA (ettari)

FORME DI UTILIZZAZIONE DEI TERRENI E COLTIVAZIONI	CLASSI DI SUPERFICIE TOTALE (ettari)							TOTALE
	Fino a 0,99	1,00 — 1,99	2,00 — 4,99	5,00 — 9,99	10,00 — 19,99	20,00 — 49,99	50,00 ed oltre	
SEMINATIVI	52.121,00	145.364,60	496.513,20	615.863,00	687.664,50	784.112,10	1.184.598,60	3.966.237,00
CEREALI DI CUI:	23.902,50	83.345,70	302.147,10	379.619,60	422.188,30	498.255,70	769.195,80	2.478.654,70
FRUMENTO	16.144,20	60.023,00	225.605,60	286.197,00	315.367,40	368.612,10	541.170,60	1.813.119,90
GRANOTURCO	5.830,90	16.123,80	45.497,00	47.994,40	46.365,20	43.337,10	75.802,90	280.951,30
RISO	6,40	12,20	81,40	68,20	180,60	407,60	1.132,50	1.888,90
PATATA	1.699,20	2.692,70	4.734,90	2.938,10	1.789,20	1.603,60	2.213,20	17.670,90
BARBABIETOLA DA ZUCC.	155,90	793,90	5.965,20	9.838,90	10.620,50	9.176,00	21.629,60	58.180,00
PIANTE INDUSTRIALI DI CUI:	1.060,30	2.261,10	7.842,30	10.242,70	10.784,00	12.148,40	22.577,50	66.916,30
TABACCO	786,10	1.549,70	4.457,00	4.796,00	3.843,40	1.714,60	2.722,80	19.869,60
ORTIVE	9.498,40	12.886,30	22.591,60	18.756,30	14.296,50	11.512,30	18.457,50	107.998,90
-IN PIENA ARIA DI CUI: CARCIOFO	8.803,30	12.174,60	21.895,20	18.250,40	14.055,60	11.359,30	18.357,10	104.895,50
FRAGOLA	373,30	567,00	1.785,50	2.072,30	1.708,50	723,90	1.680,00	8.910,50
POMODORO	42,10	75,70	140,60	153,90	79,90	136,90	40,00	669,10
-PROTETTE IN SERRA	2.076,30	2.617,90	4.197,00	4.179,40	3.603,40	4.097,70	3.399,90	24.171,60
IN TUNNELS, CAMPANE	695,10	711,70	696,40	505,90	240,90	153,00	100,40	3.103,40
IN SERRA	648,10	672,60	612,90	443,30	233,20	131,00	59,40	2.800,50
IN TUNNELS, CAMPANE	47,00	39,10	83,50	62,60	7,70	22,00	41,00	302,90
FIORI E PIANTE ORNAM. DI CUI: IN PIENA ARIA	1.527,90	1.262,80	1.436,50	487,20	484,10	35,70	380,00	5.614,20
IN SERRA	830,50	763,00	982,90	380,30	348,70	33,20	350,00	3.688,60
IN SERRA	658,40	471,30	423,40	70,30	59,00	2,50	10,00	1.694,90
PORAGGERE AVVICENDATE	6.629,20	23.710,90	102.720,20	146.701,50	183.120,90	197.571,10	270.270,00	930.723,80
PRATI PERM. E PASCOLI	5.900,10	24.854,40	93.938,10	113.499,50	143.936,40	269.834,70	1.070.746,40	1.722.709,60
PRATI PERMANENTI PASCOLI	3.915,70	13.705,00	53.225,70	56.952,40	53.177,30	50.083,30	102.435,40	333.494,80
PASCOLI	1.984,40	11.149,40	40.712,40	56.547,10	90.759,10	219.751,40	968.311,00	1.389.214,80
COLTIV. LEGNOSE AGRAR.	108.019,10	185.919,50	388.167,90	289.570,20	216.196,10	172.987,20	202.878,20	1.563.738,20
VITE DI CUI: PER LA PROD.	50.502,80	74.598,00	162.897,40	126.501,10	87.029,30	67.451,20	63.554,80	632.534,60
-VINI A DENOMINAZ. DI ORIGINE CONTROLLATA (VINI DOC)	3.764,70	7.734,50	23.217,70	26.248,10	23.121,10	24.764,20	27.448,70	136.299,00
-ALTRI VINI (COMPR. I VINI DA TAVOLA CON INDICAZ. GEOGRAFICA)	44.391,00	62.298,20	127.019,10	90.711,10	58.686,70	39.637,20	32.398,10	455.141,40
-UVA DA TAVOLA	2.289,70	4.413,10	12.251,40	9.163,30	4.672,80	2.953,60	3.642,40	39.386,30
OLIVO	33.798,90	71.344,20	145.850,50	103.713,40	81.743,50	73.061,30	99.213,40	608.725,20
AGRUMI DI CUI:	10.783,60	13.058,10	19.641,80	14.743,40	12.345,80	9.101,80	11.735,30	91.409,80
ARANCIO	6.380,00	8.037,70	11.990,90	8.774,30	7.251,40	5.883,70	7.857,50	56.175,50
LIMONE	3.238,00	3.425,30	5.024,80	3.714,70	2.976,80	1.721,00	1.311,00	21.411,60
FRUTTIFERI DI CUI:	12.432,00	26.034,60	57.815,80	43.121,80	33.568,90	22.175,50	20.341,30	215.489,90
MELO	511,30	1.285,60	3.126,50	3.081,90	2.400,90	1.173,90	1.913,90	13.494,00
PERO	419,80	784,70	1.736,40	1.454,40	1.468,80	753,60	1.144,40	7.762,10
PESCO	919,20	2.207,80	6.101,10	6.851,00	6.269,60	3.442,60	4.438,20	30.229,50
MANDORLO	4.581,30	9.374,80	22.691,00	16.765,00	13.231,70	8.619,80	8.019,50	83.283,10
NOCCIOLO	3.317,60	7.551,30	14.873,30	8.427,00	4.764,40	3.577,30	2.770,30	45.281,20
VIVAI	379,00	593,90	1.304,30	1.113,90	1.096,70	196,80	604,40	5.289,00
CASTAGNETI DA FRUTTO	648,10	2.163,10	6.644,30	5.788,30	4.529,40	6.351,00	27.237,70	53.361,90
SUP. AGR. UTILIZZATA	166.688,30	358.301,60	985.263,50	1.024.721,00	1.052.326,40	1.233.285,00	2.485.460,90	7.306.046,70
COLTURE BOSCHIVE PIOPPETE	5.533,10	22.178,60	95.951,60	117.217,70	133.849,20	195.142,60	1.151.384,10	1.721.256,90
BOSCHI	227,50	1.172,00	4.998,40	5.301,60	4.206,20	3.512,00	4.664,90	24.082,60
BOSCHI	5.305,60	21.006,60	90.953,20	111.916,10	129.643,00	191.630,60	1.146.719,20	1.697.174,30
SUP. AGRAR. NON UTIL.	6.758,60	19.842,50	64.084,90	59.874,00	53.778,80	60.481,20	131.748,90	396.568,90
ALTRA SUPERFICIE	8.381,40	15.086,40	37.472,20	36.184,10	39.548,90	44.224,10	96.434,90	277.332,00
SUPERFICIE TOTALE	187.361,40	415.409,10	1.182.772,20	1.237.996,80	1.279.503,30	1.533.132,90	3.865.028,80	9.701.204,50

*segue TAV. 24 - Aziende e superficie delle principali coltivazioni  
per classe di superficie totale e forma di utilizzazione dei terreni.*

A - AZIENDE

ITALIA - Pianura

FORME DI UTILIZZAZIONE DEI TERRENI E COLTIVAZIONI	CLASSI DI SUPERFICIE TOTALE (ettari)							TOTALE
	Fino a 0,99	1,00 — 1,99	2,00 — 4,99	5,00 — 9,99	10,00 — 19,99	20,00 — 49,99	50,00 ed oltre	
SEMINATIVI	140.170	119.480	156.390	94.190	59.550	33.740	13.490	617.010
CEREALI DI CUI:	71.700	82.580	123.090	82.210	54.770	31.420	12.760	458.530
FRUMENTO	22.330	35.520	68.940	59.280	41.430	23.890	9.020	260.410
GRANOTURCO	48.090	50.060	70.150	43.000	30.000	18.100	7.370	266.770
RISO	380	820	1.250	930	1.640	2.010	1.900	8.930
PATATA	11.900	9.320	8.370	4.100	2.400	1.050	320	37.460
BARBABIETOLA DA ZUCC.	1.040	2.580	10.200	13.830	12.330	7.560	2.670	50.210
PIANTE INDUSTRIALI DI CUI:	5.780	4.910	5.700	2.690	1.600	1.110	740	22.530
TABACCO	5.440	4.410	4.930	1.620	730	250	200	17.580
ORTIVE	39.990	29.770	36.380	23.020	14.010	7.900	3.590	154.660
-IN PIENA ARIA DI CUI: CARCIOFO	38.880	28.840	35.120	22.480	13.700	7.760	3.530	150.310
FRAGOLA	1.640	2.140	3.580	2.530	1.360	590	350	12.190
POMODORO	950	1.420	2.350	1.640	630	150	120	7.260
	20.530	12.990	13.300	8.330	4.790	2.570	850	63.360
-PROTETTE IN SERRA	2.190	2.280	3.140	1.730	970	360	230	10.900
IN TUNNELS, CAMPANE	1.950	1.800	2.180	1.140	520	200	200	7.990
	280	520	1.100	670	520	170	40	3.300
FIORI E PIANTE ORNAM. DI CUI: IN PIENA ARIA	1.890	950	990	450	150	70	70	4.570
IN SERRA	1.190	630	620	230	100	50	40	2.860
	1.010	540	470	260	50	40	30	2.400
FORAGGERE AVVICENDATE	16.450	23.420	50.140	40.920	31.270	17.520	6.850	186.570
PRATI PERM. E PASCOLI	10.610	13.160	21.240	15.940	12.170	9.000	4.690	86.810
PRATI PERMANENTI PASCOLI	9.180	10.860	17.730	13.030	9.570	6.520	2.790	69.680
	1.470	2.390	3.700	3.120	2.900	2.680	2.260	18.520
COLTIV. LEGNOSE AGRAR.	172.600	123.790	140.840	72.040	39.870	17.160	6.070	572.370
VITE DI CUI: PER LA PROD.	109.070	85.500	108.080	58.230	32.470	13.220	4.350	410.920
-VINI A DENOMINAZ. DI ORIGINE CONTROLLATA (VINI DOC)	3.500	3.430	6.810	5.780	3.710	1.860	1.100	26.190
-ALTRI VINI (COMP. I VINI DA TAVOLA CON INDICAZ. GEOGRAFICA)	97.270	78.110	99.480	53.800	29.950	12.010	3.890	374.510
-UVA DA TAVOLA	10.270	6.870	7.880	3.500	1.740	900	350	31.510
OLIVO	62.430	48.470	47.200	20.120	9.860	4.990	2.340	195.410
AGRUMI DI CUI:	14.190	8.090	8.370	4.340	2.300	1.280	620	39.190
ARANCIO	9.760	5.970	6.340	3.500	1.830	1.100	530	29.030
LIMONE	2.870	1.570	1.750	950	780	340	180	8.440
FRUTTIFERI DI CUI:	24.400	21.740	30.100	18.410	10.590	4.410	1.800	111.450
MELO	2.520	3.120	7.320	6.690	4.370	2.180	850	27.050
PERO	2.850	2.720	6.020	6.130	4.290	2.060	990	25.060
PESCO	6.280	7.050	13.660	10.280	5.850	1.980	790	45.890
MANDORLO	8.690	7.400	8.560	3.160	1.280	690	350	30.130
NOCCIOLO	4.240	2.720	1.390	380	140	80	30	8.980
VIVAI	770	840	1.330	650	470	170	130	4.360
CASTAGNETI DA FRUTTO	180	270	460	160	120	50	50	1.290
SUP. AGR. UTILIZZATA	252.830	174.170	195.790	105.270	63.600	35.230	14.020	840.910
COLTURE BOSCHIVE PIOPPETE	5.580	7.600	13.290	9.590	7.810	5.490	3.510	52.870
BOSCHI	1.490	2.230	4.200	2.950	2.820	2.460	1.780	17.930
	4.180	5.710	9.980	7.320	5.490	3.340	2.120	38.140
SUP. AGFAR. NON UTIL.	9.980	11.790	15.210	8.800	5.630	3.170	2.030	56.610
ALTRA SUPERFICIE	122.140	104.270	140.760	85.990	55.700	31.490	12.920	553.270
SUPERFICIE TOTALE	253.120	174.280	195.870	105.320	63.600	35.240	14.050	841.480

segue TAV. 24 - Aziende e superficie delle principali coltivazioni  
per classe di superficie totale e forma di utilizzazione dei terreni

ITALIA - Pianura

B - SUPERFICIE INVESTITA (ettari)

FORME DI UTILIZZAZIONE DEI TERRENI E COLTIVAZIONI	CLASSI DI SUPERFICIE TOTALE (ettari)							TOTALE
	Fino a 0,99	1,00 — 1,99	2,00 — 4,99	5,00 — 9,99	10,00 — 19,99	20,00 — 49,99	50,00 ed oltre	
SEMINATIVI	53.123,70	110.782,10	326.655,50	456.548,90	596.725,40	756.613,30	1.052.956,00	3.353.404,90
CEREALI DI CUI:	27.881,90	67.848,70	204.226,70	282.968,30	364.639,40	490.227,60	721.683,60	2.159.476,20
FRUMENTO	9.107,90	25.641,20	91.398,80	150.228,60	184.712,30	231.590,40	297.697,00	990.376,20
GRANOTURCO	17.226,60	37.937,40	96.095,80	105.697,70	132.629,60	172.878,80	249.768,10	812.234,00
RISO	226,40	959,10	2.786,80	3.997,20	13.703,30	38.711,60	113.971,20	174.355,60
PATATA	2.618,60	3.488,50	4.463,40	2.935,00	3.577,80	1.827,90	1.359,10	20.270,30
BARBABIETOLA DA ZUCC.	470,30	1.765,10	11.372,20	24.986,90	41.684,30	48.549,00	59.571,50	188.399,30
PIANTE INDUSTRIALI DI CUI:	1.782,10	2.395,60	4.184,00	4.048,90	3.733,20	5.668,60	9.310,80	31.123,20
TABACCO	1.686,10	2.091,30	3.101,90	1.596,10	914,40	829,10	2.223,20	12.442,10
ORTIVE	11.747,70	15.155,60	29.188,10	28.433,30	24.433,50	21.065,40	27.526,50	157.550,10
-IN PIENA ARIA DI CUI: CARCIOFO	11.185,40	14.245,40	27.416,10	27.157,60	23.147,60	20.436,10	27.216,00	150.804,20
FRAGOLA	398,30	1.087,60	3.579,20	3.864,00	3.248,20	2.143,10	5.051,10	19.371,50
POMODORO	171,90	323,70	771,40	839,40	441,40	122,00	2.049,20	4.719,00
-PROTETTE IN SERRA	5.483,60	5.545,50	9.056,20	9.018,40	8.313,10	7.865,50	6.017,60	51.299,90
IN TUNNELS, CAMPANE	562,30	910,20	1.772,00	1.275,70	1.285,90	629,30	310,50	6.745,90
FIORI E PIANTE ORNAM.	510,50	766,10	1.268,80	710,90	557,90	335,30	239,50	4.389,00
DI CUI: IN PIENA ARIA	51,80	144,10	503,20	564,80	728,00	294,00	71,00	2.356,90
IN SERRA	484,20	498,00	792,90	623,60	252,80	264,70	534,50	3.450,70
FORAGGERE AVVICENDATE	281,10	303,50	564,00	455,00	224,30	201,60	202,00	2.231,50
PRATI PERM. E PASCOLI	190,90	159,00	202,60	160,00	20,00	63,10	212,50	1.008,10
PRATI PERMANENTI PASCOLI	5.126,70	14.183,10	60.481,70	101.889,60	148.307,90	175.931,90	211.588,70	717.509,60
COLTIV. LEGNOSE AGRAR.	3.366,90	8.956,80	27.481,50	39.417,20	55.987,30	84.082,70	205.821,00	425.113,40
VITE DI CUI: PER LA PROD.	2.915,50	7.354,70	22.390,50	31.229,10	41.134,80	49.537,40	54.105,50	208.667,50
-VINI A DENOMINAZ. DI ORIGINE CONTROLLATA (VINI DOC)	451,40	1.602,10	5.091,00	8.188,10	14.852,50	34.545,30	151.715,50	216.445,90
-ALTRI VINI (COMPR. I VINI DA TAVOLA CON INDICAZ. GEOGRAFICA)	66.931,00	100.061,90	200.974,70	173.208,40	144.886,60	111.169,80	130.244,90	927.477,30
OLIVO	31.438,40	43.641,60	91.202,90	78.899,40	64.046,00	42.164,00	46.375,10	397.767,40
-UVA DA TAVOLA	1.215,70	2.331,40	8.059,20	10.440,00	11.458,70	8.266,60	14.449,70	56.221,30
AGRUMI DI CUI:	26.548,30	36.341,20	73.925,80	61.950,30	47.396,20	30.134,50	28.826,10	305.122,40
ARANCIO	3.601,00	4.832,70	9.088,10	6.457,30	4.959,40	3.689,00	2.994,00	35.621,50
LIMONE	23.365,80	36.095,70	60.500,50	42.051,50	33.730,30	32.310,40	39.145,90	267.200,10
FRUTTIFERI DI CUI:	4.833,00	6.361,60	11.878,40	10.408,40	8.630,20	8.933,50	12.324,50	63.369,60
MELO	2.712,30	3.640,40	6.654,00	6.027,00	4.861,30	4.377,00	7.088,80	35.360,80
PERO	627,00	738,80	1.413,20	1.423,20	1.390,00	1.679,90	2.892,30	10.164,40
PESCO	7.061,70	13.457,20	36.151,30	40.643,60	37.244,30	26.321,20	30.906,00	191.785,30
MANDORLO	340,50	1.123,70	5.604,50	8.954,50	10.159,40	7.734,20	7.483,90	41.400,70
NOCCILO	369,20	799,30	3.618,00	6.565,40	7.087,70	5.618,70	8.748,20	32.806,50
VIVAI	1.678,80	3.870,80	13.269,90	15.651,80	13.391,10	8.716,20	9.438,80	66.017,40
CASTAGNETI DA FRUTTO	1.808,20	3.219,70	6.988,80	4.603,40	2.967,50	1.914,90	2.753,20	24.255,70
SUP. AGR. UTILIZZATA	1.682,40	2.352,20	1.701,00	552,30	101,90	459,80	270,00	7.119,60
COLTURE BOSCHIVE. PIOPPETE	201,60	426,40	1.055,40	1.009,00	1.118,60	698,90	1.076,60	5.586,50
BOSCHI	44,00	112,70	332,80	114,10	123,30	524,30	132,00	1.383,20
SUP. AGRAR. NON UTIL.	23.465,60	219.913,50	555.444,50	669.288,60	797.722,60	952.390,10	1.389.153,90	4.707.378,80
ALTRA SUPERFICIE	1.430,20	3.811,90	11.951,60	14.494,90	17.125,20	29.289,20	111.561,30	189.664,30
SUPERFICIE TOTALE	520,70	1.412,30	4.422,90	4.819,80	6.947,30	14.560,80	26.902,40	59.586,20
	909,50	2.399,60	7.528,70	9.675,10	10.177,90	14.728,40	84.658,90	130.078,10
	1.431,00	3.271,80	7.880,80	8.335,20	9.175,20	11.481,70	24.014,30	65.590,00
	9.198,10	15.243,10	36.065,40	41.613,80	51.805,10	56.428,30	88.930,90	299.284,70
	135.524,90	242.240,30	611.342,30	733.732,50	875.828,10	1.049.589,30	1.613.660,40	5.261.917,80

segue TAV. 24 - Aziende e superficie delle principali coltivazioni  
per classe di superficie totale e forma di utilizzazione dei terreni

A - AZIENDE

NORD - Totale

FORME DI UTILIZZAZIONE DEI TERRENI E COLTIVAZIONI	CLASSI DI SUPERFICIE TOTALE (ettari)							TOTALE
	Fino a 0,99	1,00 — 1,99	2,00 — 4,99	5,00 — 9,99	10,00 — 19,99	20,00 — 49,99	50,00 ed oltre	
SEMINATIVI	125.120	125.350	205.710	137.050	87.080	43.980	13.520	737.810
CEREALI DI CUI:	66.340	79.590	137.260	98.510	67.980	36.300	11.300	497.280
FRUMENTO	10.490	19.930	56.160	60.840	47.080	25.530	7.210	227.240
GRANOTURCO	55.050	63.920	103.390	67.150	43.440	22.960	7.950	363.860
RISO	380	820	1.290	860	1.640	2.000	1.870	8.860
PATATA	10.190	13.880	30.790	24.460	14.330	6.640	1.620	101.910
BARBABIETOLA DA ZUCC.	910	2.460	9.450	12.830	11.960	6.860	2.270	46.740
PIANTE INDUSTRIALI DI CUI:	280	310	1.060	860	480	390	340	3.720
TABACCO	140	220	800	490	220	90	40	2.000
ORTIVE	17.670	17.380	31.720	23.800	15.880	8.360	2.910	117.720
-IN PIENA ARIA DI CUI: CARCIOFO	17.410	17.210	31.290	23.540	15.640	8.260	2.890	116.240
FRAGOLA	840	530	510	200	90	10	30	2.210
POMODORO	850	1.440	2.850	1.910	820	200	80	8.150
-PROTETTE IN SERRA	3.130	3.040	5.180	4.280	3.240	1.870	370	21.110
IN TUNNELS, CAMPANE	1.400	1.640	2.140	1.200	780	320	140	7.620
FIORI E PIANTE ORNAM. DI CUI: IN PIENA ARIA	1.120	1.150	1.190	610	380	160	100	4.710
IN SERRA	340	540	1.050	640	430	170	50	3.220
FORAGGERE AVVICENDATE	5.360	2.250	2.200	730	310	80	50	10.980
DI CUI: IN PIENA ARIA	3.750	1.720	1.650	530	220	60	40	7.970
IN SERRA	2.620	1.230	1.000	280	120	20	40	5.310
PORAGGERE AVVICENDATE	19.450	31.160	74.270	66.720	51.270	26.460	7.520	276.850
PRATI PERM. E PASCOLI	30.530	48.890	104.310	72.770	43.810	22.230	8.900	331.440
PRATI PERMANENTI PASCOLI	29.750	46.890	99.240	69.270	41.120	20.230	6.660	313.160
COLTIV. LEGNOSE AGRAR. VITE	1.370	4.720	17.930	17.590	13.770	8.910	5.440	69.730
DI CUI: PER LA PROD. -VINI A DENOMINAZ. DI ORIGINE CONTROLLATA (VINI DOC)	105.970	96.660	153.740	89.340	50.120	18.470	4.490	518.790
-ALTRI VINI (COMPR. I VINI DA TAVOLA CON INDICAZ. GEOGRAFICA)	95.040	86.480	137.780	80.100	44.930	16.450	3.780	464.560
-UVA DA TAVOLA	6.540	7.720	16.570	12.930	7.350	3.000	1.250	55.360
OLIVO	89.240	80.640	127.540	73.110	41.110	14.800	3.340	429.780
AGROMI DI CUI:	920	760	1.200	680	490	210	30	4.290
ARANCIO	6.670	7.430	11.720	5.790	2.750	880	230	35.470
LIMONE	510	340	250	160	30	10	10	1.310
FRUTTIFERI DI CUI:	220	170	90	20	-	-	-	500
MELO	370	280	180	60	20	-	-	910
PERO	17.900	20.000	40.080	27.970	16.130	5.810	1.730	129.620
PESCO	9.210	9.770	18.590	13.600	8.110	3.080	1.030	63.390
MANDORLO	2.950	3.780	8.230	7.620	5.380	2.300	1.040	31.300
NOCCILO	4.770	6.150	14.150	11.290	6.720	2.170	740	45.990
VIVAI	90	160	200	80	100	40	-	670
CASTAGNETI DA FRUTTO	1.690	2.850	6.440	4.350	1.980	480	60	17.850
SUP. AGR. UTILIZZATA	750	790	1.550	1.060	600	220	120	5.090
COLTURE BOSCHIVE PIOPPETE	1.860	4.570	13.100	10.140	6.230	2.390	710	39.000
BOSCHI	170.420	154.530	243.560	153.660	95.000	47.210	16.510	880.890
SUP. AGRAR. NON UTIL. ALTRA SUPERFICIE	28.330	51.100	113.200	79.600	48.590	23.620	9.350	353.790
SUPERFICIE TOTALE	2.270	4.520	10.910	7.330	4.950	3.350	1.930	35.260
	26.530	48.470	108.410	76.480	46.000	21.300	7.920	335.110
	15.260	22.170	44.090	32.830	20.630	9.590	4.010	148.580
	125.280	124.590	210.480	139.680	89.300	45.330	15.490	750.150
	170.840	154.780	243.760	153.760	95.010	47.240	16.540	881.930

segue TAV. 24 - Aziende e superficie delle principali coltivazioni  
per classe di superficie totale e forma di utilizzazione dei terreni

NORD - Totale

B - SUPERFICIE INVESTITA (ettari)

FORME DI UTILIZZAZIONE DEI TERRENI E COLTIVAZIONI	CLASSI DI SUPERFICIE TOTALE (ettari)							TOTALE
	Fino a 0,99	1,00 1,99	2,00 4,99	5,00 9,99	10,00 19,99	20,00 49,99	50,00 ed oltre	
SEMINATIVI	37.913,30	91.273,60	307.426,80	463.071,00	647.359,30	752.944,60	823.345,40	3.123.334,00
CEREALI DI CUI:	24.213,00	60.203,20	187.306,60	260.769,90	357.923,90	444.027,80	543.617,40	1.878.061,80
FRUMENTO	4.059,20	12.919,40	56.283,20	105.675,10	150.753,90	166.876,40	145.658,70	642.225,90
GRANOTURCO	18.811,60	43.460,80	115.788,10	130.268,80	159.084,80	197.834,70	252.079,50	917.328,30
RISO	226,40	956,40	2.798,20	3.743,40	13.592,50	38.684,20	113.273,70	173.328,30
PATATA	660,30	1.397,50	4.072,60	5.187,20	5.241,10	3.264,60	1.188,60	21.011,90
BARBABIETOLA DA ZUCC.	407,30	1.579,70	10.177,20	22.144,50	39.534,40	44.928,30	53.149,10	171.920,50
PIANTE INDUSTRIALI DI CUI:	55,60	110,20	541,80	913,80	514,80	1.452,70	2.870,00	6.458,90
TABACCO	28,90	82,40	329,20	469,80	263,00	222,70	1.435,50	2.831,50
ORTIVE	3.375,30	5.508,60	11.825,20	13.913,00	13.696,40	12.106,30	10.298,20	70.723,00
-IN PIENA ARIA DI CUI: CARCIOFO	3.179,00	5.158,00	11.044,90	13.212,30	12.939,30	11.592,10	10.083,20	67.208,80
FRAGOLA	66,90	75,10	62,90	34,20	45,10	1,00	85,10	370,30
PORODORO	118,70	276,30	735,40	766,40	487,10	112,80	369,20	2.865,90
	193,90	408,50	1.356,80	2.706,50	3.885,80	4.441,40	1.739,40	14.732,30
-PROTETTE IN SERRA	196,30	350,60	780,30	700,70	757,10	514,20	215,00	3.514,20
IN TUNNELS, CAMPANE	146,40	222,30	363,10	256,30	190,00	220,20	110,00	1.508,30
	49,90	128,30	417,20	444,40	567,10	294,00	105,00	2.005,90
FIORI E PIANTE ORNAM. DI CUI: IN PIENA ARIA	1.217,10	1.063,30	1.541,50	728,30	476,30	67,10	446,50	5.540,10
IN SERRA	735,50	729,90	1.131,80	649,30	404,60	65,80	403,50	4.120,40
	431,30	290,50	349,80	66,60	41,00	1,10	23,00	1.203,30
PORAGGERE AVVICENDATE	6.014,00	18.671,00	85.776,70	153.695,20	225.076,10	242.759,30	206.183,30	938.175,60
PRATI PERM. E PASCOLI	8.813,40	33.279,80	147.673,00	201.634,00	221.910,70	220.572,10	887.825,60	1.721.708,60
PRATI PERMANENTI PASCOLI	8.516,00	31.123,50	131.094,10	171.334,60	176.238,00	154.199,30	119.837,40	792.342,90
	297,40	2.156,30	16.578,90	30.299,40	45.672,70	66.372,80	767.988,20	929.365,70
COLTIV. LEGNOSE AGRAR.	26.157,00	44.062,00	125.692,90	129.695,60	107.492,90	60.094,20	56.280,30	549.474,90
VITE DI CUI: PER LA PROD.	20.489,30	30.275,50	80.061,70	78.332,60	62.268,60	33.916,80	25.574,00	330.918,50
-VINI A DENOMINAZ. DI ORIGINE CONTROLLATA (VINI DOC)	2.213,20	5.029,70	19.353,20	24.973,20	21.438,70	14.332,00	12.941,80	100.281,80
-ALTRI VINI (CONPR. I VINI DA TAVOLA CON INDICAZ. GEOGRAFICA)	18.177,60	25.118,90	60.257,40	53.044,20	40.252,80	19.413,80	12.611,40	228.876,10
-UVA DA TAVOLA	89,90	103,70	310,30	301,00	303,40	168,50	5,80	1.282,60
OLIVO	1.286,40	3.313,40	7.569,30	4.694,30	3.145,10	840,30	2.713,50	23.562,30
AGRUMI DI CUI:	29,90	31,40	43,40	82,70	11,00	4,50	1,00	203,90
ARANCIO	7,60	8,20	4,00	0,20	-	-	-	20,00
LIMONE	14,10	17,90	14,60	4,60	8,00	-	-	59,20
FRUTTIFERI DI CUI:	4.184,40	10.033,60	36.648,60	44.967,10	40.706,90	24.382,60	26.563,10	187.486,30
MELO	2.236,50	4.771,30	16.318,20	17.777,60	15.190,20	9.247,20	9.231,70	74.772,70
PERO	323,10	801,70	3.618,40	6.614,10	7.186,00	5.444,20	8.626,60	32.614,10
PESCO	585,60	1.869,00	9.140,80	12.852,40	12.406,60	6.848,70	7.046,40	50.749,50
MANDORLO	7,80	11,90	33,60	79,10	15,00	8,20	-	155,60
NOCCIOLO	327,40	974,30	2.683,90	2.523,00	1.581,50	604,60	34,70	8.729,40
VIVAI	151,80	359,90	1.166,10	1.396,80	1.245,40	412,90	1.219,70	5.952,60
CASTAGNETI DA FRUTTO	269,60	1.751,20	8.559,90	10.329,90	8.974,50	5.225,20	5.430,70	40.541,00
SUP. AGR. UTILIZZATA	73.153,30	170.366,60	589.352,60	804.730,50	985.737,40	1.038.836,10	1.772.882,00	5.435.058,50
COLTURE BOSCHIVE PIOPPETE	7.172,00	27.291,40	126.169,60	183.446,50	221.128,60	246.409,40	1.170.027,00	1.981.644,50
BOSCHI	713,20	2.348,50	8.955,30	9.673,30	10.147,20	17.289,30	28.413,90	77.540,70
	6.458,80	24.942,90	117.214,30	173.773,20	210.981,40	229.120,10	1.141.613,10	1.904.103,80
SUP. AGRAR. NON UTIL.	2.320,70	7.018,90	26.298,30	35.074,90	36.186,40	30.628,60	151.285,80	288.813,60
ALTRA SUPERFICIE	10.029,60	17.148,50	44.802,30	52.602,60	66.688,50	74.350,00	226.760,00	492.381,50
SUPERFICIE TOTALE	92.675,60	221.825,40	786.622,80	1.075.854,50	1.309.740,90	1.390.224,10	3.320.954,80	8.197.898,10

segue TAV. 24 - Aziende e superficie delle principali coltivazioni  
per classe di superficie totale e forma di utilizzazione dei terreni

A - AZIENDE

NORD - Montagna

FORME DI UTILIZZAZIONE DEI TERRENI E COLTIVAZIONI	CLASSI DI SUPERFICIE TOTALE (ettari)							TOTALE
	Fino a 0,99	1,00 — 1,99	2,00 — 4,99	5,00 — 9,99	10,00 — 19,99	20,00 — 49,99	50,00 ed oltre	
SEMINATIVI	14.690	19.720	44.170	35.290	21.800	10.700	2.820	149.190
CEREALI DI CUI:	3.380	4.910	12.290	12.100	8.680	5.280	1.110	47.750
FRUMENTO	250	420	3.360	5.440	4.860	3.110	580	18.020
GRANOTURCO	3.120	4.230	8.570	6.110	3.200	1.250	210	26.690
RISO	-	-	20	-	10	-	-	30
PATATA	5.590	8.390	19.940	16.780	9.940	5.010	1.320	66.970
BARBABIETOLA DA ZUCC.	10	20	50	60	40	20	-	200
PIANTE INDUSTRIALI DI CUI:	40	40	40	90	60	20	-	290
TABACCO	20	20	30	30	30	-	-	130
ORTIVE	1.760	2.680	6.830	5.730	3.750	1.590	350	22.690
-IN PIENA ARIA	1.740	2.670	6.810	5.720	3.740	1.590	350	22.620
DI CUI: CARCIOFO	10	20	90	60	10	-	-	190
FRAGOLA	210	250	630	420	140	20	-	1.670
POMODORO	440	500	1.100	700	350	140	-	3.230
-PROTETTE	100	140	70	40	30	10	-	390
IN SERRA	90	140	70	30	20	10	-	360
IN TUNNELS, CAMPANE	10	-	-	10	10	-	-	30
FIORI E PIANTE ORNAM.	440	260	320	170	50	20	10	1.270
DI CUI: IN PIENA ARIA	350	210	280	150	50	10	10	1.060
IN SERRA	210	120	90	40	-	-	10	470
PORAGGERE AVVICENDATE	1.030	2.650	8.710	10.450	8.420	4.800	1.070	37.130
PRATI PERM. E PASCOLI	12.040	21.490	48.970	37.180	22.750	11.330	5.290	159.050
PRATI PERMANENTI	11.640	20.580	46.550	34.940	20.910	10.220	3.460	148.300
PASCOLI	920	3.190	13.090	13.990	11.170	7.280	4.680	54.320
COLTIV. LEGNOSE AGRAR.	19.320	15.780	25.020	14.040	7.630	2.510	410	84.710
VITE	14.060	12.180	19.050	10.750	5.840	2.000	340	64.220
DI CUI: PER LA PROD.								
-VINI A DENOMINAZ. DI ORIGINE CONTROLLATA (VINI DOC)	3.430	2.410	3.200	1.490	790	300	80	11.700
-ALTRI VINI (COMPR. I VINI DA TAVOLA CON INDICAZ. GEOGRAFICA)	11.020	10.140	16.480	9.600	5.160	1.780	310	54.490
-UVA DA TAVOLA	80	100	150	100	80	40	-	550
OLIVO	1.480	1.480	3.210	1.910	990	240	10	9.320
AGRUMI DI CUI:	30	10	20	50	-	10	-	120
ARANCIO	-	10	10	20	-	-	-	40
LIMONE	20	10	10	30	-	-	-	70
FRUTTIFERI DI CUI:	7.120	6.010	10.250	6.200	3.130	1.000	170	33.880
MELO	6.160	5.040	7.910	4.450	2.300	670	140	26.670
PERO	450	570	1.070	910	560	200	50	3.810
PESCO	350	410	920	660	340	100	10	2.790
MANDORLO	10	-	20	40	20	-	-	90
NOCCIOLO	30	140	450	390	160	50	10	1.230
VIVAI	110	100	310	180	90	30	10	830
CASTAGNETI DA FRUTTO	1.610	3.540	10.300	7.830	4.990	1.770	420	30.460
SUP. AGR. UTILIZZATA	26.880	30.100	62.420	45.300	27.280	13.120	5.480	210.580
COLTURE BOSCHIVE	10.050	18.870	49.120	39.910	25.220	12.340	5.100	160.610
PIOPPETE	40	80	230	270	130	110	20	880
BOSCHI	10.050	18.830	49.080	39.860	25.210	12.320	5.100	160.450
SUP. AGRAR. NON UTIL.	3.630	6.020	16.110	14.540	9.490	4.320	2.060	56.170
ALTRA SUPERFICIE	12.300	17.690	44.930	37.470	24.060	12.170	4.700	153.320
SUPERFICIE TOTALE	26.930	30.150	62.480	45.310	27.290	13.130	5.480	210.770

segue TAV. 24 - Aziende e superficie delle principali coltivazioni  
per classe di superficie totale e forma di utilizzazione dei terreni

NORD - Montagna

B - SUPERFICIE INVESTITA (ettari)

FORME DI UTILIZZAZIONE DEI TERRENI E COLTIVAZIONI	CLASSI DI SUPERFICIE TOTALE (ettari)							TOTALE
	Fino a 0,99	1,00 — 1,99	2,00 — 4,99	5,00 — 9,99	10,00 — 19,99	20,00 — 49,99	50,00 ed oltre	
SEMINATIVI	1.654,00	4.318,80	19.635,60	37.658,60	47.623,00	47.240,50	23.111,50	181.242,00
CEREALI DI CUI:	505,10	1.137,40	4.909,90	9.304,30	11.583,20	11.690,50	5.836,30	44.966,70
FRUMENTO	63,40	198,20	2.008,80	5.295,40	7.414,20	7.056,50	3.710,70	25.747,20
GRANOTURCO	429,00	867,70	2.369,10	2.570,50	2.102,30	2.245,80	576,90	11.161,30
RISO	-	-	2,60	-	0,60	-	-	3,20
PATATA	310,10	625,80	1.878,90	2.274,70	1.870,40	1.111,50	538,80	8.610,20
BARBABIETOLA DA ZUCC.	0,30	0,60	2,10	3,90	4,80	7,50	-	19,20
PIANTE INDUSTRIALI DI CUI:	6,40	13,20	25,10	122,50	30,20	20,30	-	217,70
TABACCO	4,70	9,60	25,00	40,00	28,70	-	-	108,00
ORTIVE	223,80	466,20	1.324,20	1.539,80	1.122,20	400,90	130,80	5.207,90
-IN PIENA ARIA DI CUI: CARCIOPO	220,00	459,20	1.321,00	1.537,40	1.121,50	394,70	130,80	5.184,60
FRAGOLA	0,20	0,30	8,50	8,40	0,20	-	-	17,60
POMODORO	28,00	48,00	150,80	163,10	103,00	1,90	-	494,80
-PROTETTE IN SERRA	14,80	32,10	74,40	51,00	133,00	6,40	-	311,70
IN TUNNELS, CAMPANE	3,80	7,00	3,20	2,40	0,70	6,20	-	23,30
FIORI E PIANTE ORNAM.	3,70	7,00	3,20	2,10	0,60	6,20	-	22,80
DI CUI: IN PIENA ARIA	0,10	-	-	0,30	0,10	-	-	0,50
IN SERRA	87,80	78,90	186,20	112,10	13,10	4,20	7,00	489,30
FORAGGERE AVVICENDATE	69,70	58,10	141,00	100,90	12,90	4,00	6,50	393,10
PRATI PERM. E PASCOLI	12,70	16,20	31,20	8,60	-	-	0,50	69,20
PRATI PERMANENTI PASCOLI	285,80	1.647,60	10.385,70	23.293,50	32.171,20	33.234,40	16.486,90	117.505,10
PRATI PERMANENTI PASCOLI	3.416,40	17.174,00	83.941,90	123.318,50	137.192,30	136.146,30	804.053,70	1.305.243,10
COLTIV. LEGNOSE AGRAR.	3.224,20	15.677,00	71.537,90	98.919,60	99.059,00	81.218,30	73.714,90	443.350,90
VITE DI CUI: PER LA PROD.	192,20	1.497,00	12.404,00	24.398,90	38.133,30	54.928,00	730.338,80	861.892,20
-VINI A DENOMINAZ. DI ORIGINE CONTROLLATA (VINI DOC)	5.430,60	8.046,10	20.201,00	14.824,20	9.733,80	4.452,90	1.919,20	64.607,80
-ALTRI VINI (COMPR. I VINI DA TAVOLA CON INDICAZ. GEOGRAFICA)	2.963,00	3.709,10	7.605,40	4.697,60	3.539,80	2.092,80	865,00	25.472,70
-UVA DA TAVOLA	1.009,30	1.370,90	3.098,10	1.821,70	1.446,30	1.066,70	632,00	10.445,00
OLIVO	1.944,50	2.326,70	4.456,40	2.865,00	2.046,40	1.015,90	233,00	14.887,90
AGRUMI DI CUI:	9,20	11,50	36,00	9,00	44,00	8,20	-	117,90
ARANCIO	315,70	566,50	1.439,20	1.089,30	923,90	285,20	1,60	4.621,40
LIMONE	4,40	0,40	0,20	4,60	-	4,50	-	14,10
FRUTTIFERI DI CUI:	-	0,30	0,10	0,20	-	-	-	0,60
NELO	2,60	0,10	0,10	0,60	-	-	-	3,40
PERO	2.112,00	3.735,00	11.000,20	8.803,40	5.238,20	2.049,50	1.044,90	33.983,20
PESCO	1.899,30	3.375,60	10.017,80	7.725,90	4.620,80	1.657,40	991,30	30.288,10
MANDORLO	40,00	85,50	136,60	189,20	91,00	60,50	23,80	626,60
NOCCIULO	30,40	34,40	141,50	202,90	191,00	43,30	0,10	643,60
VIVAI	0,70	-	3,60	1,50	4,80	-	-	10,60
CASTAGNETI DA FRUTTO	0,70	34,50	185,60	149,00	87,20	68,50	2,00	527,50
SUP. AGR. UTILIZZATA	31,20	28,20	142,90	210,30	26,50	10,90	7,70	457,70
COLTURE BOSCHIVE PIOPPETE	226,00	1.389,70	7.083,70	8.389,90	7.553,90	4.114,30	4.689,20	33.446,70
BOSCHI	10.727,00	30.928,60	130.862,20	184.191,20	202.103,00	191.954,00	833.773,60	1.584.539,60
SUP. AGRAR. NON UTIL.	2.401,10	10.258,10	59.883,40	107.796,40	144.366,60	166.689,30	1.071.200,70	1.562.595,60
ALTRA SUPERFICIE	4,10	21,40	120,00	235,40	123,90	240,30	258,60	1.003,70
SUPERFICIE TOTALE	2.397,00	10.236,70	59.763,40	107.561,00	144.242,70	166.449,00	1.070.942,10	1.561.591,90
	541,90	1.810,20	9.986,00	17.721,10	18.911,40	13.585,90	133.795,90	196.352,40
	478,70	1.088,90	4.748,30	6.960,20	8.742,80	11.339,80	142.687,70	176.046,40
	14.148,70	44.085,80	205.479,90	316.668,90	374.123,80	383.569,00	2.181.457,90	3.519.534,00



segue TAV. 24 - Aziende e superficie delle principali coltivazioni  
per classe di superficie totale e forma di utilizzazione dei terreni

A - AZIENDE

NORD - Collina

FORME DI UTILIZZAZIONE DEI TERRENI E COLTIVAZIONI	CLASSI DI SUPERFICIE TOTALE (ettari)							TOTALE
	Fino a 0,99	1,00 — 1,99	2,00 — 4,99	5,00 — 9,99	10,00 — 19,99	20,00 — 49,99	50,00 ed oltre	
SEMINATIVI	35.300	37.630	65.710	80.140	22.500	9.010	1.990	212.280
CEREALI DI CUI:	11.700	19.790	42.190	30.990	18.970	7.860	1.760	133.260
FRUMENTO	2.110	5.900	18.370	20.240	13.830	6.010	1.400	67.860
GRANOTURCO	9.700	15.670	31.650	21.550	11.820	4.320	860	95.570
RISO	-	20	40	10	20	30	30	150
PATATA	2.820	3.570	7.460	4.820	2.580	880	140	22.270
BARBABIETOLA DA ZUCC.	20	120	370	530	500	170	70	1.780
PIANTE INDUSTRIALI DI CUI:	30	40	130	90	60	20	20	390
TABACCO	-	30	60	20	10	-	-	120
ORTIVE	7.650	6.460	10.720	6.290	3.650	1.570	400	36.740
-IN PIENA ARIA DI CUI: CARCIOFO	7.540	6.410	10.680	6.270	3.640	1.570	400	36.510
FRAGOLA	760	430	300	70	70	10	-	1.640
POMODORO	180	270	480	390	130	60	10	1.520
	1.620	1.190	1.460	870	550	380	90	6.160
-PROTETTE IN SERRA	780	600	540	250	90	30	20	2.310
IN TUNNELS, CAMPANE	710	520	440	170	90	30	-	1.960
	110	90	110	80	-	-	20	410
FIORI E PIANTE ORNAM. DI CUI: IN PIENA ARIA	4.260	1.530	1.320	290	160	10	10	7.580
IN SERRA	2.930	1.210	1.050	250	100	10	10	5.560
	2.110	840	640	90	90	-	10	3.780
FORAGGERE AVVICENDATE	5.480	9.290	23.570	20.990	15.660	6.740	1.480	83.210
PRATI PERM. E PASCOLI	10.670	18.190	39.120	23.220	12.110	4.800	1.400	109.510
PRATI PERMANENTI	10.380	17.250	36.760	22.230	11.330	4.010	1.030	102.990
PASCOLI	350	1.370	4.460	3.210	2.400	1.480	670	13.940
COLTIV. LEGNOSE AGRAR.	40.360	38.250	63.320	35.480	18.080	6.130	1.230	202.850
VITE DI CUI: PER LA PROD.	36.900	34.250	57.730	32.630	16.840	5.730	1.040	185.120
-VINI A DENOMINAZ. DI ORIGINE CONTROLLATA (VINI DOC)	2.360	3.950	9.550	7.550	3.870	1.370	430	29.080
-ALTRI VINI (COMPR. I VINI DA TAVOLA CON INDICAZ. GEOGRAFICA)	34.730	31.320	51.970	28.520	14.970	4.960	850	167.320
-UVA DA TAVOLA	540	410	740	300	270	70	10	2.340
OLIVO	4.950	5.810	8.080	3.560	1.540	590	200	24.730
AGRUMI DI CUI:	480	330	230	80	30	-	10	1.160
ARANCIO	220	160	80	-	-	-	-	460
LIMONE	350	270	170	30	20	-	-	840
FRUTTIFERI DI CUI:	6.840	8.300	16.680	10.480	5.390	1.780	490	49.960
MELO	1.850	2.840	5.390	3.360	1.830	480	160	15.910
PERO	1.330	1.690	2.820	1.560	1.020	270	120	8.810
PESCO	2.660	2.860	5.310	3.480	1.940	640	230	17.120
MANDORLO	70	130	130	40	70	20	-	460
NOCCIOLO	1.450	2.440	5.590	3.780	1.710	400	50	15.420
VIVAI	320	260	530	430	210	70	20	1.840
CASTAGNETI DA FRUTTO	230	970	2.620	2.200	1.130	610	270	8.030
SUP. AGR. UTILIZZATA	54.230	50.610	79.460	44.470	24.000	9.580	2.220	264.570
COLTURE BOSCHIVE	13.700	26.460	53.710	32.290	17.240	7.090	1.820	152.310
PIOPPETE	810	2.390	6.540	4.150	2.060	810	170	16.930
BOSCHI	13.230	25.590	52.220	31.480	16.940	6.920	1.780	148.160
SUP. AGRAR. NON UTIL.	9.100	12.660	22.510	14.530	8.240	3.630	970	71.640
ALTRA SUPERFICIE	37.630	40.120	69.460	40.790	22.540	9.150	2.120	221.810
SUPERFICIE TOTALE	54.320	50.700	79.520	48.510	24.000	9.590	2.220	264.860

segue TAV. 24 - Aziende e superficie delle principali coltivazioni  
per classe di superficie totale e forma di utilizzazione dei terreni

FORME DI UTILIZZAZIONE DEI TERRENI E COLTIVAZIONI	CLASSI DI SUPERFICIE TOTALE (ettari)							TOTALE
	Fino a 0,99	1,00 — 1,99	2,00 — 4,99	5,00 — 9,99	10,00 — 19,99	20,00 — 49,99	50,00 ed oltre	
SEMINATIVI	8.154,40	20.313,40	74.542,10	113.333,00	147.699,40	135.415,00	81.072,50	580.529,80
CERVALI DI CUI:	3.462,60	11.257,00	41.341,10	63.083,40	76.743,10	71.383,30	42.212,10	309.482,60
FRUMENTO	609,20	2.942,40	14.681,20	30.025,10	38.561,50	35.437,90	20.226,10	142.483,40
GRANOTURCO	2.679,30	7.584,00	23.455,20	27.420,70	28.452,60	25.969,40	15.137,70	130.698,90
RISO	-	5,90	16,40	34,20	125,60	407,60	1.132,50	1.722,20
PATATA	147,10	313,00	841,20	833,20	682,40	858,80	161,30	3.837,00
BARBABIETOLA DA ZUCC.	4,90	47,40	282,80	792,70	1.253,60	1.026,60	1.604,80	5.012,80
PIANTE INDUSTRIALI DI CUI:	5,80	20,90	46,10	129,70	52,50	78,20	91,20	424,40
TABACCO	-	19,50	14,20	88,00	27,00	-	-	148,70
ORTIVE	1.255,60	1.544,10	2.652,50	2.263,20	1.795,10	1.416,20	588,40	11.515,10
-IN PIENA ARIA	1.147,00	1.414,50	2.500,90	2.140,40	1.782,90	1.408,60	547,40	10.941,70
DI CUI: CARCIOFO	63,10	48,10	25,00	1,20	42,40	1,00	-	180,80
FRAGOLA	17,80	30,50	73,20	100,40	60,40	26,90	20,00	329,20
POMODORO	77,40	83,10	125,00	228,20	368,40	848,70	270,40	2.001,20
-PROTETTE IN SERRA	108,60	129,60	151,60	122,80	12,20	7,60	41,00	573,40
IN TUNNELS, CAMPANE	99,70	117,20	106,90	75,50	12,20	7,60	-	419,10
	8,90	12,40	44,70	47,30	-	-	41,00	154,30
FIORI E PIANTE ORNAM.	969,30	750,50	938,00	238,30	242,70	0,20	380,00	3.519,00
DI CUI: IN PIENA ARIA	547,40	508,50	689,20	225,40	192,70	0,20	350,00	2.513,40
IN SERRA	386,70	226,20	229,20	11,70	28,00	-	10,00	891,80
FORAGGERE AVVICENDATE	1.529,20	5.265,20	25.701,20	43.606,90	64.918,00	59.208,00	35.048,50	235.277,00
PRATI PERM. E PASCOLI	2.774,40	9.669,40	42.742,40	47.858,20	45.613,10	37.050,80	46.948,00	232.656,30
PRATI PERMANENTI PASCOLI	2.701,70	9.081,80	38.917,20	42.826,50	38.742,10	26.258,00	13.211,00	171.738,30
	72,70	587,60	3.825,20	5.031,70	6.871,00	10.792,80	33.737,00	60.918,00
COLTIV. LEGNOSE AGRAR.	10.934,80	20.357,20	55.848,10	53.759,70	39.518,30	18.561,40	12.309,20	211.288,70
VITE DI CUI: PER LA PROD.	8.876,70	14.517,70	40.609,00	40.156,90	28.894,40	14.637,80	6.364,40	154.056,90
-VINI A DENOMINAZ. DI ORIGINE CONTROLLATA (VINI DOC)	933,30	2.798,60	12.290,50	17.005,00	12.919,70	8.015,40	4.027,80	57.990,30
-ALTRI VINI (COMPR. I VINI DA TAVOLA CON INDICAZ. GEOGRAFICA)	7.887,80	11.635,60	28.039,70	22.995,80	15.687,60	6.486,30	2.336,40	95.069,20
-UVA DA TAVOLA	53,10	66,30	194,10	146,40	218,60	136,10	0,20	814,80
OLIVO	911,10	2.696,30	5.923,00	3.393,90	2.055,60	480,60	2.574,70	18.035,20
AGRUMI DI CUI:	25,50	31,00	43,20	37,10	11,00	-	1,00	148,80
ARANCIO	7,60	7,90	3,90	-	-	-	-	19,40
LIMONE	11,50	17,80	14,50	4,00	8,00	-	-	55,80
FRUTTIFERI DI CUI:	1.068,30	2.982,50	8.795,30	9.697,40	8.107,10	3.390,10	2.940,70	36.981,40
NELO	165,90	598,00	1.847,00	2.122,10	1.417,10	556,60	1.363,50	8.070,20
PERO	70,30	177,30	492,80	535,30	633,40	175,60	146,60	2.231,30
PESCO	212,10	523,30	1.759,90	2.535,10	2.756,40	1.134,10	865,20	9.786,10
MANDORLO	6,90	6,70	20,00	77,60	10,00	5,20	-	126,40
NOCCIOLIO	279,30	838,10	2.282,90	2.324,90	1.424,70	526,30	32,70	7.708,90
VIVAI	44,10	100,10	380,30	399,80	375,90	44,90	350,40	1.695,50
CASTAGNETI DA FRUTTO	37,60	344,50	1.369,50	1.861,70	1.312,30	1.008,10	731,50	6.665,20
SUP. AGR. UTILIZZATA	21.901,20	50.684,50	174.502,10	216.812,60	234.143,10	192.035,30	141.061,20	1.031.140,00
COLTURE BOSCHIVE	3.532,60	14.006,20	57.049,10	65.712,10	64.421,80	59.299,80	57.051,20	321.072,80
PIOPPETE	198,30	1.007,10	4.427,20	4.647,00	3.231,60	2.647,20	1.460,70	17.619,10
BOSCHI	3.334,30	12.999,10	52.621,90	61.065,10	61.190,20	56.652,60	55.590,50	303.453,70
SUP. AGRAR. NON UTIL.	1.478,90	4.431,50	14.289,10	15.032,30	14.224,40	12.807,40	11.077,50	73.341,10
ALTRA SUPERFICIE	2.332,40	4.055,30	11.033,70	11.489,50	13.946,40	14.273,40	12.211,90	69.342,60
SUPERFICIE TOTALE	29.245,10	73.177,50	256.874,00	309.046,50	326.735,70	278.415,90	221.401,80	1.494.896,50

segue TAV. 24 - Aziende e superficie delle principali coltivazioni  
per classe di superficie totale e forma di utilizzazione dei terreni

A - AZIENDE

NORD - Planura

FORME DI UTILIZZAZIONE DEI TERRENI E COLTIVAZIONI	CLASSI DI SUPERFICIE TOTALE (ettari)							TOTALE
	Fino a 0,99	1,00 — 1,99	2,00 — 4,99	5,00 — 9,99	10,00 — 19,99	20,00 — 49,99	50,00 ed oltre	
SEMINATIVI	75.130	68.000	95.830	61.620	42.780	24.270	8.710	376.340
CEREALI	51.260	54.890	82.780	55.420	40.330	23.160	8.430	316.270
DI CUI:								
FRUMENTO	8.130	13.610	34.430	35.160	28.390	16.410	5.230	141.360
GRANOTURCO	42.230	44.020	63.170	39.490	28.420	17.390	6.880	241.600
RISO	380	800	1.230	850	1.610	1.970	1.840	8.680
PATATA	1.780	1.920	3.390	2.860	1.810	750	160	12.670
BARBABIETOLA DA ZUCC.	880	2.320	9.030	12.240	11.420	6.670	2.200	44.760
PIANTE INDUSTRIALI	210	230	890	680	360	350	320	3.040
DI CUI:								
TABACCO	120	170	710	440	180	90	40	1.750
ORTIVE	8.260	8.240	14.170	11.780	8.480	5.200	2.160	58.290
-IN PIENA ARIA	8.130	8.130	13.800	11.550	8.260	5.100	2.140	57.110
DI CUI: CARCIOPO	70	80	120	70	10	-	30	380
FRAGOLA	460	920	1.740	1.100	550	120	70	4.960
POMODORO	1.070	1.350	2.620	2.710	2.340	1.350	280	11.720
-PROTETTE	520	900	1.530	910	660	280	120	4.920
IN SERRA	320	490	680	410	270	120	100	2.390
IN TUNNELS, CAMPANE	220	450	940	550	420	170	30	2.780
FIORI E PIANTE ORNAM.	660	460	560	270	100	50	30	2.130
DI CUI: IN PIENA ARIA	470	300	320	130	70	40	20	1.350
IN SERRA	300	270	270	150	30	20	20	1.060
FORAGGERE AVVICENDATE	12.940	19.220	41.990	35.280	27.190	14.920	4.970	156.510
PRATI PERM. E PASCOLI	7.820	9.210	16.220	12.370	8.950	6.100	2.210	62.880
PRATI PERMANENTI	7.730	9.060	15.930	12.100	8.880	6.000	2.170	61.870
PASCOLI	100	160	380	390	200	150	90	1.470
COLTIV. LEGNOSE AGRAR.	46.290	42.630	65.400	39.820	24.410	9.830	2.850	231.230
VITE	44.080	40.050	61.000	36.720	22.250	8.720	2.400	215.220
DI CUI: PER LA PROD.								
-VINI A DENOMINAZ. DI ORIGINE CONTROLLATA (VINI DOC)	750	1.360	3.820	3.890	2.690	1.330	740	14.580
-ALTRI VINI (COMPR. I VINI DA TAVOLA CON INDICAZ. GEOGRAFICA)	43.490	39.180	59.090	34.990	20.980	8.060	2.180	207.970
-UVA DA TAVOLA	300	250	310	280	140	100	20	1.400
OLIVO	240	140	430	320	220	50	20	1.420
AGRUMI	-	-	-	30	-	-	-	30
DI CUI:								
ARANCIO	-	-	-	-	-	-	-	-
LIMONE	-	-	-	-	-	-	-	-
FRUTTIFERI	3.940	5.690	13.150	11.290	7.610	3.030	1.070	45.780
DI CUI:								
MELO	1.200	1.890	5.290	5.790	3.980	1.930	730	20.810
PERO	1.170	1.520	4.340	5.150	3.800	1.830	870	18.680
PESCO	1.760	2.880	7.920	7.150	4.440	1.430	500	26.080
MANDORLO	10	30	50	-	10	20	-	120
NOCCIOLO	210	270	400	180	110	30	-	1.200
VIVAI	320	430	710	450	300	120	90	2.420
CASTAGNETI DA FRUTTO	20	60	180	110	110	10	20	510
SUP. AGR. UTILIZZATA	89.310	73.820	101.680	63.890	43.720	24.510	8.810	405.740
COLTURE BOSCHIVE	4.580	5.770	10.370	7.400	6.130	4.190	2.430	40.870
PIOPPETE	1.420	2.050	4.140	2.910	2.760	2.430	1.740	17.450
BOSCHI	3.250	4.050	7.110	5.140	3.850	2.060	1.040	26.500
SUP. AGRAR. NON UTIL.	2.530	3.490	5.470	3.760	2.900	1.640	980	20.770
ALTRA SUPERFICIE	75.350	66.780	96.090	61.420	42.700	24.010	8.670	375.020
SUPERFICIE TOTALE	89.590	73.930	101.760	63.940	43.720	24.520	8.840	406.300

segue TAV. 24 - Aziende e superficie delle principali coltivazioni  
per classe di superficie totale e forma di utilizzazione dei terreni

NORD - Pianura

B - SUPERFICIE INVESTITA (ettari)

FORME DI UTILIZZAZIONE DEI TERRENI E COLTIVAZIONI	CLASSI DI SUPERFICIE TOTALE (ettari)							TOTALE
	Fino a 0,99	1,00 — 1,99	2,00 — 4,99	5,00 — 9,99	10,00 — 19,99	20,00 — 49,99	50,00 ed oltre	
SEMINATIVI	28.104,90	66.641,40	213.249,10	312.079,40	452.036,90	570.289,10	719.161,40	2.361.562,20
CEREALI DI CUI:	20.245,30	47.808,80	141.055,60	188.382,20	269.597,60	360.954,00	495.569,00	1.523.612,50
FRUMENTO	3.386,60	9.778,80	39.593,20	70.354,60	104.778,20	124.382,00	121.721,90	473.995,30
GRANOTURCO	15.703,30	35.009,10	89.963,80	100.277,60	128.529,90	169.619,50	236.364,90	775.468,10
RISO	226,40	950,50	2.779,20	3.709,20	13.466,30	38.276,60	112.141,20	171.549,40
PATATA	203,10	458,70	1.352,50	2.079,30	2.688,30	1.294,30	488,50	8.564,70
BARBABIETOLA DA ZUCC.	402,10	1.531,70	9.892,30	21.347,90	38.276,00	43.894,20	51.544,30	166.888,50
PIANTE INDUSTRIALI DI CUI:	43,40	76,10	470,60	661,60	432,10	1.354,20	2.778,80	5.816,80
TABACCO	24,20	53,30	290,00	341,80	207,30	222,70	1.435,50	2.574,80
ORTIVE	1.895,90	3.498,30	7.848,50	10.110,00	10.779,10	10.289,20	9.579,00	54.000,00
-IN PIENA ARIA DI CUI: CARCIOPO	1.812,00	3.284,30	7.223,00	9.534,50	10.034,90	9.788,80	9.405,00	51.082,50
FRAGOLA	3,60	26,70	29,40	24,60	2,50	-	85,10	171,90
POMODORO	72,90	197,80	511,40	502,90	323,70	84,00	349,20	2.041,90
-PROTETTE IN SERRA	101,70	293,30	1.157,40	2.427,30	3.384,40	3.586,30	1.469,00	12.419,40
IN TUNNELS, CAMPANE	83,90	214,00	625,50	575,50	744,20	500,40	174,00	2.917,50
FIORI E PIANTE ORNAM.	43,00	98,10	253,00	178,70	177,20	206,40	110,00	1.066,40
DI CUI: IN PIENA ARIA	40,90	115,90	372,50	396,80	567,00	294,00	64,00	1.851,10
IN SERRA	160,00	233,90	417,30	377,90	220,50	62,70	59,50	1.531,80
DI CUI: IN PIENA ARIA	118,40	163,30	301,60	323,00	199,00	61,60	47,00	1.213,90
IN SERRA	31,90	48,10	89,40	46,30	13,00	1,10	12,50	242,30
PORAGGERE AVVICENDATE	4.199,00	11.758,20	49.689,80	86.794,80	127.986,90	150.316,90	154.647,90	585.393,50
PRATI PERM. E PASCOLI	2.622,60	6.436,40	20.988,70	30.457,30	39.105,30	47.375,00	36.823,90	183.809,20
PRATI PERMANENTI PASCOLI	2.590,10	6.364,70	20.639,00	29.588,50	38.436,90	46.723,00	32.911,50	177.253,70
COLTIV. LEGNOSE AGRAR.	32,50	71,70	349,70	868,80	668,40	652,00	3.912,40	6.555,50
VITE DI CUI: PER LA PROD.	9.791,60	15.658,70	49.643,80	61.111,70	58.240,80	37.079,90	42.051,90	273.578,40
-VINI A DENOMINAZ. DI ORIGINE CONTROLLATA (VINI DOC)	8.649,60	12.048,70	31.847,30	33.478,10	29.834,40	17.186,20	18.344,60	151.388,90
-ALTRI VINI (COMPR. I VINI DA TAVOLA CON INDICAZ. GEOGRAFICA)	270,60	860,20	3.964,60	6.146,50	7.072,70	5.249,90	8.282,00	31.846,50
-UVA DA TAVOLA	8.345,30	11.156,60	27.761,30	27.183,40	22.518,80	11.911,60	10.042,00	118.919,00
OLIVO	27,60	25,90	80,20	145,60	40,80	24,20	5,60	349,90
AGRUMI DI CUI:	59,60	50,60	207,10	211,10	165,60	74,50	137,20	905,70
ARANCIO	-	-	-	41,00	-	-	-	41,00
LIMONE	-	-	-	-	-	-	-	-
FRUTTIFERI DI CUI:	1.004,10	3.316,10	16.853,10	26.466,30	27.361,60	18.943,00	22.577,50	116.521,70
MELO	171,30	797,70	4.453,40	7.929,60	9.152,30	7.033,20	6.876,90	36.414,40
PERO	212,80	538,90	2.989,00	5.889,60	6.461,60	5.208,10	8.456,20	29.756,20
PESCO	343,10	1.311,30	7.239,40	10.114,40	9.459,20	5.671,30	6.181,10	40.319,80
MANDORLO	0,20	5,20	10,00	-	0,20	3,00	-	18,60
NOCCIOLO	47,40	101,70	215,40	49,10	69,60	9,80	-	493,00
VIVAI	76,50	231,60	642,90	786,70	843,00	357,10	861,60	3.799,40
CASTAGNETI DA FRUTTO	6,00	17,00	106,70	78,30	108,30	102,80	10,00	429,10
SUP. AGR. UTILIZZATA	40.525,10	88.753,50	283.988,30	403.726,70	549.491,30	654.846,80	798.047,20	2.819.378,90
COLTURE BOSCHIVE	1.238,30	3.027,10	9.237,10	9.938,00	12.340,20	20.420,30	41.775,10	97.976,10
PIOPPETE	510,80	1.320,00	4.408,10	4.790,90	6.791,70	14.401,80	26.694,60	58.917,90
BOSCHI	727,50	1.707,10	4.829,00	5.147,10	5.548,50	6.018,50	15.080,50	39.058,20
SUP. AGRAR. NON UTIL.	299,90	777,20	2.023,20	2.321,50	3.050,60	4.235,30	6.412,40	19.120,10
ALTRA SUPERFICIE	7.218,50	12.004,30	29.020,30	34.152,90	43.999,30	48.736,80	71.860,40	246.992,50
SUPERFICIE TOTALE	49.281,80	104.562,10	324.268,90	450.139,10	608.881,40	728.239,20	918.095,10	3.183.467,60

segue TAV. 24 - Aziende e superficie delle principali coltivazioni  
per classe di superficie totale e forma di utilizzazione dei terreni

A - AZIENDE

CENTRO - Totale

FORME DI UTILIZZAZIONE DEI TERRENI E COLTIVAZIONI	CLASSI DI SUPERFICIE TOTALE (ettari)							TOTALE
	Fino a 0,99	1,00 — 1,99	2,00 — 4,99	5,00 — 9,99	10,00 — 19,99	20,00 — 49,99	50,00 ed oltre	
SEMINATIVI	67.610	66.600	101.460	58.870	33.530	19.500	10.170	357.740
CEREALI DI CUI:	32.250	41.310	73.100	46.510	28.340	16.840	9.260	247.610
FRUMENTO	17.790	28.050	57.460	38.950	24.850	14.880	8.240	190.220
GRANOTURCO	17.440	20.420	32.090	19.800	11.440	5.580	3.200	109.970
RISO	20	10	60	20	10	-	-	120
PATATA	7.550	7.940	13.860	8.180	4.410	2.190	430	44.560
BARBABIETOLA DA ZUCC.	350	1.120	5.330	5.360	3.220	1.320	870	17.570
PIANTE INDUSTRIALI DI CUI:	560	1.010	2.740	2.750	2.550	1.570	1.370	12.550
TABACCO	30	90	640	600	700	370	260	2.690
ORTIVE	18.880	18.600	27.780	16.740	9.880	4.870	2.270	99.020
-IN PIENA ARIA DI CUI: CARCIOFO	18.540	18.270	27.620	16.680	9.860	4.860	2.250	98.080
FRAGOLA	1.530	1.580	2.190	1.140	640	280	70	7.430
POMODORO	420	480	440	270	60	10	30	1.710
-PROTETTE IN SERRA	5.450	4.730	6.260	3.480	1.940	600	200	22.660
IN TUNNELS, CAMPANE	840	910	950	440	220	30	40	3.430
FIORI E PIANTE ORNAM.	670	800	810	320	160	20	40	2.820
DI CUI: IN PIENA ARIA	190	130	180	160	80	10	-	750
IN SERRA	1.160	880	820	360	90	50	20	3.380
DI CUI: IN PIENA ARIA	840	660	620	260	60	40	20	2.500
IN SERRA	540	540	390	160	30	20	-	1.680
FORAGGERE AVVICENDATE	18.020	25.120	50.370	36.660	22.730	13.550	7.000	173.450
PRATI PERM. E PASCOLI	8.220	14.840	27.710	16.580	10.990	8.690	6.600	93.630
PRATI PERMANENTI	6.230	10.000	17.280	9.690	5.450	3.900	2.660	55.210
PASCOLI	2.140	5.600	13.540	9.680	7.800	6.840	5.520	51.090
COLTIV. LEGNOSE AGRAR.	88.110	76.350	100.140	52.870	28.450	16.240	7.610	369.770
VITE DI CUI: PER LA PROD.	73.360	62.170	85.280	46.640	25.240	13.890	6.080	312.660
-VINI A DENOMINAZ. DI ORIGINE CONTROLLATA (VINI DOC)	2.170	2.270	3.390	3.030	2.780	2.310	1.800	17.750
-ALTRI VINI (COMPR. I VINI DA TAVOLA CON INDICAZ. GEOGRAFICA)	70.500	59.840	82.470	44.170	23.090	12.290	4.970	297.330
-UVA DA TAVOLA	1.560	1.220	1.380	660	390	160	50	5.420
OLIVO	39.170	44.950	62.470	32.700	18.220	11.040	5.810	214.360
AGRUMI DI CUI:	1.270	820	630	140	60	50	20	2.990
ARANCIO	1.200	720	560	120	40	40	20	2.700
LIMONE	230	240	250	80	20	-	-	820
FRUTTIFERI DI CUI:	9.830	10.860	13.090	6.130	2.900	1.510	740	45.060
MELO	2.730	2.960	3.710	1.940	1.110	640	270	13.360
PERO	2.890	3.000	3.630	1.750	990	480	220	12.960
PESCO	4.090	4.540	5.520	3.020	1.650	650	360	19.830
MANDORLO	240	340	310	260	60	80	50	1.340
NOCCILO	3.110	3.700	4.320	1.550	500	390	200	13.770
VIVAI	1.320	970	950	440	260	110	80	4.130
CASTAGNETI DA FRUTTO	1.090	3.070	7.220	5.050	3.190	2.020	1.190	22.830
SUP. AGR. UTILIZZATA	107.160	92.500	124.720	66.560	37.000	21.520	11.610	461.070
COLTURE BOSCHIVE PIOPPETE	7.300	16.010	39.170	29.810	20.210	14.760	9.240	136.500
BOSCHI	230	410	830	610	440	270	440	3.230
SUP. AGRAR. NON UTIL.	7.120	15.690	38.690	29.560	20.070	14.680	9.170	134.980
ALTRA SUPERFICIE	11.840	17.410	30.640	19.220	11.960	8.220	4.820	104.110
SUPERFICIE TOTALE	67.310	63.480	96.140	56.710	32.970	19.620	10.610	346.840
	107.180	92.500	124.730	66.580	37.000	21.520	11.610	461.120

segue TAV. 24 - Aziende e superficie delle principali coltivazioni  
per classe di superficie totale e forma di utilizzazione dei terreni

CENTRO - Totale

B - SUPERFICIE INVESTITA (ettari)

FORME DI UTILIZZAZIONE DEI TERRENI E COLTIVAZIONI	CLASSI DI SUPERFICIE TOTALE (ettari)							TOTALE
	Fino a 0,99	1,00 — 1,99	2,00 — 4,99	5,00 — 9,99	10,00 — 19,99	20,00 — 49,99	50,00 ed oltre	
SEMINATIVI	19.525,70	50.625,10	181.169,50	235.524,20	270.637,40	315.842,80	684.593,10	1.757.917,80
CEREALI DI CUI:	9.518,80	27.207,30	99.640,50	124.958,40	148.832,00	178.010,70	405.970,00	994.137,70
FRUMENTO	4.885,60	15.692,60	65.443,60	84.077,20	102.668,10	118.934,60	263.148,70	654.850,40
GRANOTURCO	3.624,70	8.187,40	20.186,70	20.527,90	18.938,70	17.866,90	58.122,90	147.455,20
RISO	1,90	2,00	37,10	25,00	5,00	-	-	71,00
PATATA	549,70	858,00	2.389,40	1.953,60	1.230,50	933,40	543,60	8.458,20
BARBABIETOLA DA ZUCC.	112,80	631,10	5.219,90	7.939,20	8.360,20	6.837,00	17.988,30	47.088,50
PIANTE INDUSTRIALI DI CUI:	165,10	647,00	3.014,10	5.478,20	7.846,20	8.526,20	24.398,10	50.074,90
TABACCO	8,20	54,30	589,60	925,20	1.953,50	1.553,00	2.822,40	7.906,20
ORTIVE	3.181,90	4.962,70	10.632,00	10.310,40	7.512,90	4.108,20	6.501,20	47.209,30
-IN PIENA ARIA DI CUI: CARCIOPO	2.983,80	4.676,10	10.259,60	9.952,40	7.305,00	4.054,20	6.450,20	45.681,30
FRAGOLA	98,90	178,40	632,20	627,50	636,30	202,50	186,90	2.562,70
POMODORO	50,00	61,80	96,90	80,20	15,90	10,00	25,00	339,80
-PROTETTE IN SERRA	342,00	614,50	1.383,60	1.636,70	1.698,60	614,60	1.047,30	7.337,30
IN TUNNELS, CAMPANE	198,10	286,60	372,40	358,00	207,90	54,00	51,00	1.528,00
FIORI E PIANTE ORNAM.	152,40	241,40	251,30	194,70	105,90	50,00	51,00	1.046,70
DI CUI: IN PIENA ARIA	45,70	45,20	121,10	163,30	102,00	4,00	-	481,30
IN SERRA	253,70	367,00	620,80	422,60	140,20	176,50	155,00	2.135,80
DI CUI: IN PIENA ARIA	139,00	231,10	409,60	270,80	118,70	173,00	155,00	1.497,20
IN SERRA	109,80	129,90	200,50	116,40	20,00	3,50	-	580,10
PORAGGERE AVVICENDATE	3.869,80	12.301,90	50.943,50	77.280,10	88.828,50	105.256,70	202.748,90	541.229,40
PRATI PERM. E PASCOLI	1.970,80	9.072,70	33.011,70	36.917,80	45.328,30	73.537,00	386.749,60	586.587,90
PRATI PERMANENTI	1.413,60	5.577,80	16.973,00	16.343,10	16.184,20	21.242,50	64.667,70	142.401,90
PASCOLI	557,20	3.494,90	16.038,70	20.574,70	29.144,10	52.294,50	322.081,90	444.186,00
COLTIV. LEGNOSE AGRAR.	26.575,20	46.284,60	94.681,70	74.581,80	60.343,70	63.758,50	86.018,90	452.244,40
VITE DI CUI: PER LA PROD.	15.694,60	21.177,10	40.871,10	33.473,00	29.431,50	30.882,30	41.475,10	213.004,70
-VINI A DENOMINAZ. DI ORIGINE CONTROLLATA (VINI DOC)	821,50	1.847,40	4.372,30	5.605,70	8.444,40	14.459,90	22.885,40	58.436,60
-ALTRI VINI (COMPR. I VINI DA TAVOLA CON INDICAZ. GEOGRAFICA)	14.547,80	18.894,00	35.661,60	27.122,60	20.546,40	16.161,00	18.267,70	151.201,10
-UVA DA TAVOLA	292,30	404,50	775,60	719,60	421,30	259,90	320,00	3.193,20
OLIVO	8.298,30	19.733,10	42.234,80	33.111,30	25.333,90	27.812,60	38.577,10	195.101,10
AGRUMI DI CUI:	228,80	257,40	274,30	89,20	39,30	46,00	25,00	960,00
ARANCIO	187,30	200,60	203,70	39,90	20,10	33,50	25,00	710,10
LIMONE	11,40	19,20	26,30	27,30	7,10	-	-	91,30
FRUTTIFERI DI CUI:	2.013,10	4.523,80	10.069,90	7.063,60	4.985,30	4.679,70	5.453,40	38.788,80
MELO	139,80	248,30	538,80	290,60	410,00	373,20	347,50	2.348,20
PERO	143,10	275,30	567,30	350,00	204,50	199,40	411,10	2.150,70
PESCO	360,90	847,90	1.863,80	1.866,10	2.026,20	1.206,50	2.351,20	10.522,60
MANDORLO	11,30	28,10	47,80	26,80	3,20	12,40	4,00	133,60
NOCCIOLIO	1.095,70	2.473,10	5.841,10	3.526,10	1.783,40	2.464,80	1.604,60	18.788,80
VIVAI	319,30	521,80	1.015,60	766,50	358,80	134,00	470,80	3.586,80
CASTAGNETI DA FRUTTO	237,80	1.450,80	5.970,00	7.317,70	6.739,20	7.541,30	14.631,60	43.888,40
SUP. AGR. UTILIZZATA	48.309,50	107.433,20	314.832,90	354.341,50	383.048,60	460.679,60	1.171.993,20	2.840.638,50
COLTURE BOSCHIVE PROPPETE	1.346,80	5.746,80	33.872,30	57.029,20	79.881,10	132.072,10	934.915,10	1.244.863,40
BOSCHI	29,70	151,10	389,80	453,90	842,80	710,90	1.362,50	3.940,70
SUP. AGRAR. NON UTIL.	1.317,10	5.595,70	33.482,50	56.575,30	79.038,30	131.361,20	933.552,60	1.240.922,70
ALTRA SUPERFICIE	1.890,20	5.871,70	19.855,90	22.563,50	22.121,90	29.276,30	67.467,80	169.047,30
SUPERFICIE TOTALE	3.917,50	6.788,20	17.762,60	18.822,60	18.441,80	19.383,20	63.193,40	148.309,30
	55.464,00	125.839,90	386.323,70	452.756,80	503.493,40	641.411,20	2.237.569,50	4.402.858,50

segue TAV. 24 - Aziende e superficie delle principali coltivazioni  
per classe di superficie totale e forma di utilizzazione dei terreni

A - AZIENDE

CENTRO - Montagna

FORME DI UTILIZZAZIONE DEI TERRENI E COLTIVAZIONI	CLASSI DI SUPERFICIE TOTALE (ettari)							TOTALE
	Fino a 0,99	1,00 — 1,99	2,00 — 4,99	5,00 — 9,99	10,00 — 19,99	20,00 — 49,99	50,00 ed oltre	
SEMINATIVI	12.050	11.650	19.110	13.030	7.710	4.190	1.860	69.600
CEREALI	6.990	7.040	11.810	8.910	5.710	3.300	1.590	45.350
DI CUI:								
FRUMENTO	4.530	5.090	9.270	7.270	4.770	2.940	1.410	35.280
GRANOTURCO	4.000	3.730	6.000	3.980	2.260	960	450	21.380
RISO	-	-	-	-	-	-	-	-
PATATA	2.280	3.100	6.500	4.570	2.720	1.420	300	20.890
BARBARIETOLA DA ZUCC.	20	70	270	210	80	50	10	710
PIANTE INDUSTRIALI	20	10	10	30	40	50	20	180
DI CUI:								
TABACCO	-	-	-	-	10	10	10	30
ORTIVE	2.640	2.680	4.680	3.180	1.890	1.050	350	16.470
-IN PIENA ARIA	2.640	2.680	4.680	3.180	1.890	1.050	350	16.470
DI CUI: CARCIOFO	70	90	30	10	30	20	-	250
FRAGOLA	-	30	10	20	-	-	-	60
POMODORO	710	520	660	360	170	50	-	2.470
-PROTETTE	30	20	-	-	-	-	-	50
IN SERRA	20	20	-	-	-	-	-	40
IN TUNNELS, CAMPANE	10	-	-	-	-	-	-	10
FIORI E PIANTE ORNAM.	120	70	60	60	10	-	-	320
DI CUI: IN PIENA ARIA	90	60	50	40	-	-	-	240
IN SERRA	20	20	-	20	-	-	-	60
PORAGGERE AVVICENDATE	3.590	4.810	9.080	7.970	5.400	3.170	1.320	35.340
PRATI PERM. E PASCOLI	2.540	5.200	12.340	8.250	5.390	3.660	2.160	39.540
PRATI PERMANENTI	1.850	3.450	7.760	5.350	3.100	1.820	930	24.260
PASCOLI	740	2.170	6.570	4.970	3.940	3.040	1.970	23.400
COLTIV. LEGNOSE AGRAR.	13.760	11.830	15.800	9.210	4.800	2.300	930	58.630
VITE	10.910	9.290	13.040	8.030	4.190	1.970	690	48.120
DI CUI: PER LA PROD.								
-VINI A DENOMINAZ. DI ORIGINE CONTROLLATA (VINI DOC)	200	200	210	100	80	90	40	920
-ALTRI VINI (COMPR. I VINI DA TAVOLA CON INDICAZ. GEOGRAFICA)	10.770	9.160	12.880	7.950	4.140	1.910	650	47.460
-UVA DA TAVOLA	40	60	90	60	40	10	-	300
OLIVO	6.250	6.600	8.500	3.860	1.970	1.050	570	28.800
AGRUMI	10	10	-	-	-	-	-	20
DI CUI:								
ARANCIO	10	10	-	-	-	-	-	20
LIMONE	-	-	-	-	-	-	-	-
FRUTTIFERI	600	620	770	620	180	140	90	3.020
DI CUI:								
MELO	330	410	410	350	140	100	30	1.770
PERO	280	280	270	180	80	40	30	1.160
PESCO	230	180	180	130	20	10	40	790
MANDORLO	10	30	20	10	20	-	-	90
NOCCIOLO	50	130	200	170	20	30	20	620
VIVAI	800	580	480	240	90	-	20	2.210
CASTAGNETTI DA FRUTTO	650	2.070	4.990	3.780	2.260	1.280	470	15.500
SUP. AGR. UTILIZZATA	17.960	15.940	24.110	15.090	8.830	4.790	2.470	89.190
COLTURE BOSCHIVE	2.330	5.060	14.230	11.340	7.540	4.270	2.330	47.100
PIOPPETE	80	70	210	120	50	20	70	620
BOSCHI	2.290	5.030	14.150	11.320	7.530	4.270	2.330	46.920
SUP. AGRAR. NON UTIL.	2.270	3.370	6.990	5.190	3.090	1.980	1.220	24.110
ALTRA SUPERFICIE	10.940	10.120	16.800	11.900	7.330	4.090	2.050	63.230
SUPERFICIE TOTALE	17.960	15.940	24.120	15.100	8.830	4.790	2.470	89.210

segue TAV. 24 - Aziende e superficie delle principali coltivazioni  
per classe di superficie totale e forma di utilizzazione dei terreni

CENTRO - Montagna

B - SUPERFICIE INVESTITA (ettari)

FORME DI UTILIZZAZIONE DEI TERRENI E COLTIVAZIONI	CLASSI DI SUPERFICIE TOTALE (ettari)							TOTALE
	Fino a 0,99	1,00 — 1,99	2,00 — 4,99	5,00 — 9,99	10,00 — 19,99	20,00 — 49,99	50,00 ed oltre	
SEMINATIVI	3.446,40	7.559,20	22.797,50	36.006,50	40.880,20	44.795,60	65.464,00	220.949,40
CEREALI DI CUI:	1.888,60	3.704,50	11.286,10	17.590,10	19.495,50	20.593,50	31.618,20	106.176,50
FRUMENTO	1.090,60	2.220,90	6.781,70	10.746,00	11.866,00	13.234,70	17.932,70	63.872,60
GRANOTURCO	681,70	1.037,40	2.608,20	2.987,00	2.518,90	1.641,80	3.000,00	14.475,00
RISO	-	-	-	-	-	-	-	-
PATATA	176,90	357,60	1.070,30	1.006,30	760,10	499,60	391,50	4.262,30
BARBABIETOLA DA ZUCC.	1,30	20,30	89,60	117,90	175,00	241,00	100,00	745,10
PIANTE INDUSTRIALI DI CUI:	2,70	0,50	7,50	134,00	121,30	311,00	50,00	627,00
TABACCO	-	-	-	-	55,00	20,00	20,00	95,00
ORTIVE	314,80	456,40	840,60	643,00	413,90	219,90	1.000,40	3.889,00
-IN PIENA ARIA	312,90	453,40	840,60	643,00	413,90	219,90	1.000,40	3.884,10
DI CUI: CARCIOFO	1,40	5,20	1,20	0,50	3,30	0,40	-	12,00
FRAGOLA	-	1,50	1,00	1,50	-	-	-	4,00
POMODORO	25,60	36,30	43,30	23,60	7,30	3,70	-	139,80
-PROTETTE	1,90	3,00	-	-	-	-	-	4,90
IN SERRA	1,80	3,00	-	-	-	-	-	4,80
IN TUNNELS,CAMPANE	0,10	-	-	-	-	-	-	0,10
FIORI E PIANTE ORNAM.	24,70	20,00	59,50	47,20	1,50	-	-	152,90
DI CUI: IN PIENA ARIA	14,40	17,50	49,50	45,10	-	-	-	126,50
IN SERRA	9,50	2,50	-	2,10	-	-	-	14,10
FORAGGERE AVVICENDATE	762,00	2.418,70	8.029,60	15.395,90	18.314,70	21.063,00	28.848,50	94.832,40
PRATI PERM. E PASCOLI	579,60	3.002,70	14.737,70	18.183,10	22.326,80	32.676,30	204.908,70	296.414,90
PRATI PERMANENTI	418,20	1.847,50	7.624,50	8.960,40	8.745,90	9.980,80	24.644,50	62.221,80
PASCOLI	161,40	1.155,20	7.113,20	9.222,70	13.580,90	22.695,50	180.264,20	234.193,10
COLTIV. LEGNOSE AGRAR.	3.867,00	6.358,50	11.418,60	8.427,70	5.853,50	4.844,60	6.430,10	47.200,00
VITE	2.070,60	2.697,50	4.486,70	3.466,10	2.570,80	1.920,10	2.531,80	19.743,60
DI CUI: PER LA PROD.								
-VINI A DENOMINAZ. DI ORIGINE CONTROLLATA (VINI DOC)	50,30	92,00	101,30	122,00	172,00	493,80	1.124,00	2.155,40
-ALTRI VINI (COMPR. I VINI DA TAVOLA CON INDICAZ. GEOGRAFICA)	1.998,50	2.592,00	4.356,90	3.325,40	2.359,00	1.423,30	1.407,80	17.462,90
-UVA DA TAVOLA	2,60	6,50	12,80	13,30	39,20	3,00	-	77,40
OLIVO	1.520,40	3.172,60	5.884,20	4.146,30	3.031,20	2.825,70	3.461,50	24.041,90
AGRUMI DI CUI:	0,10	0,20	-	-	-	-	-	0,30
ARANCIO	0,10	0,10	-	-	-	-	-	0,20
LIMONE	-	-	-	-	-	-	-	-
FRUTTIFERI DI CUI:	78,70	149,30	267,10	270,30	89,40	98,80	126,50	1.080,10
MELO	20,40	43,00	39,40	39,10	14,30	47,50	4,00	207,70
PERO	15,20	20,60	30,70	21,70	5,40	4,70	3,30	101,60
PESCO	17,30	13,90	23,40	21,80	0,40	0,50	20,70	98,00
MANDORLO	0,50	0,80	30,50	1,00	0,70	-	-	33,50
NOCCIOLO	3,80	16,50	95,60	142,80	20,50	25,00	40,00	344,20
VIVAI	195,20	334,40	725,10	520,00	57,10	-	310,30	2.142,10
CASTAGNETI DA FRUTTO	139,90	1.058,30	4.336,60	5.922,30	5.054,10	5.211,70	8.067,00	29.789,90
SUP. AGR. UTILIZZATA	8.032,90	17.978,70	53.290,40	68.539,60	74.114,60	87.528,20	284.869,80	594.354,20
COLTURE BOSCHIVE	456,30	1.950,50	14.582,80	25.355,60	36.695,00	45.152,10	323.592,60	447.784,90
PIOPPETE	10,30	15,50	85,80	64,90	36,60	13,50	185,00	411,60
BOSCHI	446,00	1.935,00	14.497,00	25.290,70	36.658,40	45.138,60	323.407,60	447.373,30
SUP. AGRAR. NON UTIL.	391,20	1.133,10	5.230,60	7.324,90	7.052,00	7.245,40	19.971,50	48.348,70
ALTRA SUPERFICIE	542,10	784,00	1.890,90	2.336,00	2.192,90	2.183,20	18.940,70	28.869,80
SUPERFICIE TOTALE	9.422,50	21.846,30	74.994,70	103.556,10	120.054,50	142.108,90	647.374,60	1.119.357,60



segue TAV. 24 - Aziende e superficie delle principali coltivazioni  
per classe di superficie totale e forma di utilizzazione dei terreni

A - AZIENDE

CENTRO - Collina

FORME DI UTILIZZAZIONE DEI TERRENI E COLTIVAZIONI	CLASSI DI SUPERFICIE TOTALE (ettari)							TOTALE
	Fino a 0,99	1,00 — 1,99	2,00 — 4,99	5,00 — 9,99	10,00 — 19,99	20,00 — 49,99	50,00 ed oltre	
SEMINATIVI	45.520	46.980	71.130	40.580	22.910	13.870	7.370	248.360
CEREALI DI CUI:	20.640	29.670	53.720	33.770	20.280	12.400	6.810	177.290
FRUMENTO	12.310	21.260	43.770	29.160	18.270	11.020	6.090	141.880
GRANOTURCO	9.670	13.270	21.590	13.610	8.250	4.220	2.430	73.040
RISO	20	10	60	10	10	-	-	110
PATATA	4.480	4.250	6.670	3.280	1.610	690	110	21.090
BARBABIETOLA DA ZUCC.	300	980	4.720	4.910	2.960	1.210	770	15.850
PIANTE INDUSTRIALI DI CUI:	470	810	2.380	2.330	2.090	1.330	1.220	10.630
TABACCO	30	70	640	580	680	360	230	2.590
ORTIVE	12.600	12.650	19.000	11.320	6.910	3.420	1.640	67.540
-IN PIENA ARIA DI CUI: CARCIOFO	12.490	12.530	18.970	11.320	6.910	3.410	1.640	67.270
FRAGOLA	1.080	1.120	1.620	940	470	190	50	5.470
POMODORO	170	220	190	130	60	10	20	800
-PROTETTE IN SERRA	3.410	3.000	4.280	2.320	1.450	470	160	15.090
IN TUNNELS, CAMPANE	250	360	390	170	110	20	20	1.320
FIORI E PIANTE ORNAM.	120	290	320	130	90	10	20	980
DI CUI: IN PIENA ARIA	130	90	80	50	20	10	-	380
IN SERRA	740	590	480	180	50	40	-	2.080
DI CUI: IN PIENA ARIA	600	420	380	140	40	30	-	1.610
IN SERRA	280	380	240	70	20	10	-	1.000
FORAGGERE AVVICENDATE	12.240	17.960	36.660	25.810	15.520	9.470	5.070	122.730
PRATI PERM. E PASCOLI	4.450	8.290	13.740	7.630	5.160	4.690	4.010	47.970
PRATI PERMANENTI	3.290	5.380	8.280	3.940	2.110	1.880	1.480	26.360
PASCOLI	1.250	3.220	6.530	4.400	3.620	3.580	3.260	25.860
COLTIV. LEGNOSE AGRAR.	65.080	58.000	76.990	40.210	21.370	13.040	6.220	280.910
VITE DI CUI: PER LA PROD.	54.800	47.560	65.920	35.520	19.080	11.200	5.040	239.120
-VINI A DENOMINAZ. DI ORIGINE CONTROLLATA (VINI DOC)	1.710	1.900	2.890	2.740	2.500	2.120	1.700	15.560
-ALTRI VINI (COMPR. I VINI DA TAVOLA CON INDICAZ. GEOGRAFICA)	52.360	45.580	63.600	33.340	17.160	9.720	4.020	225.780
-UVA DA TAVOLA	1.440	1.010	960	430	250	140	30	4.260
OLIVO	30.520	35.840	50.700	27.350	14.960	9.480	4.920	173.770
AGRUMI DI CUI:	520	440	460	100	10	30	20	1.580
ARANCIO	480	350	400	90	10	20	20	1.370
LIMONE	210	210	240	60	10	-	-	730
FRUTTIFERI DI CUI:	8.340	9.340	11.310	5.030	2.400	1.200	570	38.190
MELO	2.120	2.290	2.860	1.460	870	460	210	10.270
PERO	2.210	2.360	2.850	1.380	820	400	180	10.200
PESCO	3.260	3.820	4.790	2.510	1.370	540	290	16.580
MANDORLO	220	270	270	220	40	70	50	1.140
NOCCILOLO	3.060	3.550	4.080	1.370	470	350	170	13.050
VIVAI	480	360	380	170	140	90	50	1.670
CASTAGNETI DA FRUTTO	430	930	2.160	1.250	930	720	720	7.140
SUP. AGR. UTILIZZATA	75.490	67.040	87.940	45.650	25.010	15.190	8.150	324.470
COLTURE BOSCHIVE	4.280	9.720	23.150	17.370	12.000	10.060	6.540	83.120
PIOPPETE	80	230	590	460	350	240	350	2.300
BOSCHI	4.210	9.530	22.770	17.140	11.890	9.980	6.470	81.990
SUP. AGRAR. NON UTIL.	8.610	13.080	22.570	13.510	8.530	6.040	3.430	75.770
ALTRA SUPERFICIE	46.280	45.690	69.010	39.550	22.660	14.110	7.640	244.940
SUPERFICIE TOTALE	75.510	67.040	87.940	45.660	25.010	15.190	8.150	324.500

segue TAV. 24 - Aziende e superficie delle principali coltivazioni  
per classe di superficie totale e forma di utilizzazione dei terreni

CENTRO - Collina

B - SUPERFICIE INVESTITA (ettari)

FORME DI UTILIZZAZIONE DEI TERRENI E COLTIVAZIONI	CLASSI DI SUPERFICIE TOTALE (ettari)							TOTALE
	Fino a 0,99	1,00 - 1,99	2,00 - 4,99	5,00 - 9,99	10,00 - 19,99	20,00 - 49,99	50,00 ed oltre	
<b>SEMINATIVI</b>	12.897,50	36.489,50	134.221,50	173.169,40	201.713,80	241.647,70	521.976,70	1.322.116,10
<b>CEREALI DI CUI:</b>	6.257,00	20.356,40	76.445,00	96.014,70	116.457,40	141.182,40	316.645,30	773.358,20
FRUMENTO	3.502,30	12.374,40	52.027,80	66.796,10	81.986,70	95.281,50	206.476,00	518.444,80
GRANOTURCO	1.974,90	5.417,70	13.442,50	13.882,40	13.905,90	14.159,70	43.543,20	106.326,30
RISO	1,90	2,00	37,10	20,00	5,00	-	-	66,00
<b>PATATA</b>	318,80	442,60	1.185,50	869,50	311,20	413,80	82,80	3.624,20
BARBABIETOLA DA ZUCC.	103,50	548,80	4.723,00	7.422,30	7.785,20	6.406,00	15.834,80	42.823,60
<b>PIANTE INDUSTRIALI DI CUI:</b>	140,30	507,90	2.479,00	4.376,00	6.163,70	6.805,60	20.738,30	41.210,80
TABACCO	8,20	49,00	589,60	916,00	1.888,50	1.533,00	2.722,40	7.706,70
<b>ORTIVE</b>	2.003,80	3.184,90	6.474,10	6.011,90	4.864,10	3.011,60	3.557,30	29.107,70
<b>-IN PIENA ARIA DI CUI:</b>	1.958,70	3.106,30	6.390,80	5.958,20	4.828,50	2.997,60	3.512,30	28.752,40
CARCIOPO	75,30	140,60	458,90	537,10	406,60	171,30	41,90	1.831,70
FRAGOLA	16,50	28,90	28,50	16,70	15,90	10,00	15,00	131,50
POMODORO	218,30	374,90	816,10	987,10	1.182,00	529,90	427,30	4.535,60
<b>-PROTETTE IN SERRA IN TUNNELS, CAMPANE</b>	45,10 10,10 35,00	78,60 54,40 24,20	83,30 58,90 24,40	53,70 38,40 15,30	35,60 29,60 6,00	14,00 10,00 4,00	45,00 45,00 -	355,30 246,40 108,90
<b>FIORI E PIANTE ORNAM.</b>	138,70	212,40	293,00	152,70	122,40	34,50	-	953,70
<b>DI CUI: IN PIENA ARIA IN SERRA</b>	97,50 38,60	132,10 80,30	192,50 99,80	103,70 13,60	103,40 19,00	33,00 1,50	- -	662,20 252,80
<b>FORAGGERE AVVICENDATE</b>	2.644,20	8.553,70	36.250,00	52.903,00	60.258,70	74.434,90	144.145,60	379.190,10
<b>PRATI PERM. E PASCOLI</b>	1.120,90	5.377,90	16.333,80	17.231,20	21.089,00	37.738,00	157.782,30	256.673,10
<b>PRATI PERMANENTI PASCOLI</b>	755,60 365,30	3.162,30 2.215,60	8.142,60 8.191,20	6.762,70 10.468,50	6.649,40 14.439,60	10.363,70 27.374,30	30.740,60 127.041,70	66.576,90 190.096,20
<b>COLTIV. LEGNOSE AGRAR.</b>	20.259,30	36.274,70	75.952,50	60.130,30	48.349,60	52.910,30	72.235,50	366.112,20
<b>VITE DI CUI: PER LA PROD.</b>	11.933,20	16.312,40	31.700,80	25.856,40	22.888,80	25.324,40	34.734,80	168.750,80
<b>-VINI A DENOMINAZ. DI ORIGINE CONTROLLATA (VINI DOC)</b>	674,70	1.624,80	3.790,20	4.713,50	6.914,10	12.951,40	20.244,30	50.913,00
<b>-ALTRI VINI (COMPR. I VINI DA TAVOLA CON INDICAZ. GEOGRAFICA)</b>	10.975,30	14.340,00	27.428,20	20.893,90	15.780,30	12.154,60	14.208,50	115.780,80
<b>-UVA DA TAVOLA</b>	269,40	334,10	439,30	229,30	175,60	216,90	280,00	1.944,60
<b>OLIVO</b>	6.367,70	15.553,90	34.489,50	27.637,50	21.120,00	23.694,20	32.976,70	161.839,50
<b>AGRUMI DI CUI:</b>	51,50	107,30	172,90	45,20	0,30	40,00	25,00	442,20
ARANCIO	29,00	72,00	104,30	14,90	0,10	27,50	25,00	272,80
LIMONE	9,70	17,80	24,30	18,30	0,10	-	-	70,20
<b>FRUTTIFERI DI CUI:</b>	1.776,20	4.071,60	9.226,90	6.358,80	4.010,90	3.593,80	4.332,50	33.370,70
MELO	97,90	182,20	357,30	199,60	152,60	190,50	168,50	1.348,60
PERO	95,30	195,10	420,40	276,60	149,80	163,60	403,80	1.704,60
PESCO	264,50	695,80	1.644,50	1.572,50	1.473,90	763,40	1.707,60	8.122,20
MANDORLO	9,80	24,80	15,30	18,80	2,50	7,40	4,00	82,60
NOCCIOLO	1.091,90	2.456,10	5.696,00	3.381,30	1.762,30	2.149,80	1.554,60	18.092,00
<b>VIVAI</b>	117,30	175,60	214,00	179,20	279,70	84,00	150,50	1.200,30
<b>CASTAGNETI DA FRUTTO</b>	96,60	363,60	1.601,70	1.389,40	1.685,10	2.178,10	6.564,60	13.879,10
<b>SUP. AGR. UTILIZZATA</b>	34.374,30	78.505,70	228.109,50	251.920,30	272.837,50	334.474,10	758.559,10	1.958.780,50
<b>COLTURE BOSCHIVE PIOPPETE BOSCHI</b>	754,50 9,50 745,00	3.237,70 81,10 3.156,60	17.588,90 294,00 17.294,90	28.977,90 368,10 28.609,80	40.858,90 683,20 40.175,70	83.553,10 642,40 82.910,70	568.174,40 1.152,50 567.021,90	743.145,40 3.230,80 739.914,60
<b>SUP. AGRAR. NON UTIL.</b>	1.348,80	4.397,60	13.982,20	14.604,40	14.135,00	21.139,20	46.159,20	115.766,40
<b>ALTRA SUPERFICIE</b>	2.788,20	4.996,70	13.168,30	13.500,60	13.371,90	14.664,80	37.132,20	99.622,70
<b>SUPERFICIE TOTALE</b>	39.265,80	91.137,70	272.848,90	309.003,20	341.203,30	453.831,20	1.410.024,90	2.917.315,00

segue TAV. 24 - Aziende e superficie delle principali coltivazioni  
per classe di superficie totale e forma di utilizzazione dei terreni

A - AZIENDE

CENTRO - Pianura

FORME DI UTILIZZAZIONE DEI TERRENI E COLTIVAZIONI	CLASSI DI SUPERFICIE TOTALE (ettari)							TOTALE
	Fino a 0,99	1,00 — 1,99	2,00 — 4,99	5,00 — 9,99	10,00 — 19,99	20,00 — 49,99	50,00 ed oltre	
SEMINATIVI	10.040	7.970	11.220	5.260	2.910	1.440	940	39.780
CEREALI	4.620	4.600	7.570	3.830	2.350	1.140	860	24.970
DI CUI:								
FRUMENTO	950	1.700	4.420	2.520	1.810	920	740	13.060
GRANOTURCO	3.770	3.420	4.500	2.210	930	400	320	15.550
RISO	-	-	-	10	-	-	-	10
PATATA	790	590	690	330	80	80	20	2.580
BARBABIETOLA DA ZUCC.	30	70	340	240	180	60	90	1.010
PIANTE INDUSTRIALI	70	190	350	390	420	190	130	1.740
DI CUI:								
TABACCO	-	20	-	20	10	-	20	70
ORTIVE	3.640	3.270	4.100	2.240	1.080	400	280	15.010
-IN PIENA ARIA	3.410	3.060	3.970	2.180	1.060	400	260	14.340
DI CUI: CARCIOFO	380	370	540	190	140	70	20	1.710
FRAGOLA	250	230	240	120	-	-	10	850
POMODORO	1.330	1.210	1.320	800	320	80	40	5.100
-PROTETTE	560	530	560	270	110	10	20	2.060
IN SERRA	530	490	490	190	70	10	20	1.800
IN TUNNELS, CAMPANE	50	40	100	110	60	-	-	360
FIORI E PIANTE ORNAM.	300	220	280	120	30	10	20	980
DI CUI: IN PIENA ARIA	150	180	190	80	20	10	20	650
IN SERRA	240	140	150	70	10	10	-	620
PORAGGERE AVVICENDATE	2.190	2.350	4.630	2.880	1.810	910	610	15.380
PRATI PERM. E PASCOLI	1.230	1.350	1.630	700	440	340	430	6.120
PRATI PERMANENTI	1.090	1.170	1.240	400	240	200	250	4.590
PASCOLI	150	210	440	310	240	190	290	1.830
COLTIV. LEGNOSE AGRAR.	9.270	6.520	7.350	3.450	2.280	900	460	30.230
VITE	7.650	5.320	6.320	3.090	1.970	720	350	25.420
DI CUI: PER LA PROD.								
-VINI A DENOMINAZ. DI ORIGINE CONTROLLATA (VINI DOC)	260	170	290	190	200	100	60	1.270
-ALTRI VINI (COMPR. I VINI DA TAVOLA CON INDICAZ. GEOGRAFICA)	7.370	5.100	5.990	2.880	1.790	660	300	24.090
-UVA DA TAVOLA	80	150	330	170	100	10	20	860
OLIVO	2.400	2.510	3.270	1.490	1.290	510	320	11.790
AGRUMI	740	370	170	40	50	20	-	1.390
DI CUI:								
ARANCIO	710	360	160	30	30	20	-	1.310
LIMONE	20	30	10	20	10	-	-	90
FRUTTIFERI	890	900	1.010	480	320	170	80	3.850
DI CUI:								
MELO	280	260	440	130	100	80	30	1.320
PERO	400	360	510	190	90	40	10	1.600
PESCO	600	540	550	380	260	100	30	2.460
MANDORLO	10	40	20	30	-	10	-	110
NOCCIOLO	-	20	40	10	10	10	10	100
VIVAI	40	30	90	30	30	20	10	250
CASTAGNETI DA FRUTTO	10	70	70	20	-	20	-	190
SUP. AGR. UTILIZZATA	13.710	9.520	12.670	5.820	3.160	1.540	990	47.410
COLTURE BOSCHIVE	690	1.230	1.790	1.100	670	430	370	6.280
PIOPPETE	70	110	30	30	40	10	20	310
BOSCHI	620	1.130	1.770	1.100	650	430	370	6.070
SUP. AGRAR. NON UTIL.	960	960	1.080	520	340	200	170	4.230
ALTRA SUPERFICIE	10.090	7.670	10.330	5.260	2.980	1.420	920	38.670
SUPERFICIE TOTALE	13.710	9.520	12.670	5.820	3.160	1.540	990	47.410

*segue TAV. 24 - Aziende e superficie delle principali coltivazioni  
per classe di superficie totale e forma di utilizzazione dei terreni*

CENTRO - Pianura

B - SUPERFICIE INVESTITA (ettari)

FORME DI UTILIZZAZIONE DEI TERRENI E COLTIVAZIONI	CLASSI DI SUPERFICIE TOTALE (ettari)							
	Fino a	1,00	2,00	5,00	10,00	20,00	50,00	TOTALE
	0,99	1,99	4,99	9,99	19,99	49,99	ed oltre	
SEMINATIVI	3.181,80	6.576,40	24.150,50	26.348,30	28.043,40	29.399,50	97.152,40	214.852,30
CEREALI DI CUI:	1.373,20	3.146,40	11.909,40	11.353,60	12.879,10	16.234,80	57.706,50	114.603,00
FRUMENTO	292,70	1.097,30	6.634,10	6.535,10	8.815,40	10.418,40	38.740,00	72.533,00
GRANOTURCO	968,10	1.732,30	4.136,00	3.658,50	2.513,90	2.065,40	11.579,70	26.653,90
RISO	-	-	-	5,00	-	-	-	5,00
PATATA	54,00	57,80	133,60	77,80	159,20	20,00	69,30	571,70
BARBABIETOLA DA ZUCC.	8,00	62,00	407,30	399,00	400,00	190,00	2.053,50	3.519,80
PIANTE INDUSTRIALI DI CUI:	22,10	138,60	527,60	968,20	1.561,20	1.409,60	3.609,80	8.237,10
TABACCO	-	5,30	-	9,20	10,00	-	80,00	104,50
ORTIVE	863,30	1.321,40	3.317,30	3.655,50	2.234,90	876,70	1.943,50	14.212,60
-IN PIENA ARIA DI CUI:	712,20	1.116,40	3.028,20	3.351,20	2.062,60	836,70	1.937,50	13.044,80
CARCIOPO	22,20	32,60	172,10	89,90	226,40	30,80	145,00	719,00
FRAGOLA	33,50	31,40	67,40	62,00	-	-	10,00	204,30
POMODORO	98,10	203,30	524,20	626,00	509,30	81,00	620,00	2.661,90
-PROTETTE IN SERRA	151,10	205,00	289,10	304,30	172,30	40,00	6,00	1.167,80
IN TUNNELS, CAMPANE	140,50	184,00	192,40	156,30	76,30	40,00	6,00	795,50
	10,60	21,00	96,70	148,00	96,00	-	-	372,30
FIORI E PIANTE ORNAM.	90,30	134,60	268,30	222,70	16,30	142,00	155,00	1.029,20
DI CUI: IN PIENA ARIA	27,10	81,50	167,60	122,00	15,30	140,00	155,00	708,50
IN SERRA	61,70	47,10	100,70	100,70	1,00	2,00	-	313,20
FORAGGERE AVVICENDATE	463,60	1.329,50	6.663,90	8.981,20	10.255,10	9.758,80	29.754,80	67.206,90
PRATI PERM. E PASCOLI	270,30	692,10	1.940,20	1.503,50	1.912,50	3.122,70	24.058,60	33.499,90
PRATI PERMANENTI	239,80	568,00	1.205,90	620,00	788,90	898,00	9.282,60	13.603,20
PASCOLI	30,50	124,10	734,30	883,50	1.123,60	2.224,70	14.776,00	19.896,70
COLTIV. LEGNOSE AGRAR.	2.448,90	3.651,40	7.310,60	6.023,80	6.140,60	6.003,60	7.353,30	38.932,20
VITE DI CUI: PER LA PROD.	1.690,80	2.167,20	4.683,60	4.150,50	3.971,90	3.637,80	4.208,50	24.510,30
-VINI A DENOMINAZ. DI ORIGINE CONTROLLATA (VINI DOC)	96,50	130,60	480,80	770,20	1.358,30	1.014,70	1.517,10	5.368,20
-ALTRI VINI (COMPR. I VINI DA TAVOLA CON INDICAZ. GEOGRAFICA)	1.574,00	1.962,00	3.876,50	2.903,30	2.407,10	2.583,10	2.651,40	17.957,40
-UVA DA TAVOLA	20,30	63,90	323,50	477,00	206,50	40,00	40,00	1.171,20
OLIVO	410,20	1.006,60	1.861,10	1.327,50	1.182,70	1.292,70	2.138,90	9.219,70
AGRUMI DI CUI:	177,20	149,90	101,40	44,00	39,00	6,00	-	517,50
ARANCIO	158,20	128,50	99,40	25,00	20,00	6,00	-	437,10
LIMONE	1,70	1,40	2,00	9,00	7,00	-	-	21,10
FRUTTIFERI DI CUI:	158,20	302,90	575,90	434,50	885,00	987,10	994,40	4.338,00
MELO	21,50	23,10	142,10	51,90	243,10	135,20	175,00	791,90
PERO	32,60	59,60	116,20	51,70	49,30	31,10	4,00	344,50
PESCO	79,10	138,20	195,90	271,80	551,90	442,60	622,90	2.302,40
MANDORLO	1,00	2,50	2,00	7,00	-	5,00	-	17,50
NOCCIOLIO	-	0,50	49,50	2,00	0,60	290,00	10,00	352,60
VIVAI	6,80	11,80	76,50	67,30	22,00	50,00	10,00	244,40
CASTAGNETI DA FRUTTO	1,30	28,90	31,70	6,00	-	151,50	-	219,40
SUP. AGR. UTILIZZATA	5.902,30	10.948,80	33.433,00	33.881,60	36.096,50	38.677,30	128.564,30	287.503,80
COLTURE BOSCHIVE	136,00	558,60	1.700,60	2.695,70	2.327,20	3.366,90	43.148,10	53.933,10
PIOPPETE	9,90	54,50	10,00	20,90	123,00	55,00	25,00	298,30
BOSCHI	126,10	504,10	1.690,60	2.674,80	2.204,20	3.311,90	43.123,10	53.634,80
SUP. AGRAR. NON UTIL.	150,20	341,00	643,10	634,20	934,90	891,70	1.337,10	4.932,20
ALTRA SUPERFICIE	587,20	1.007,50	2.703,40	2.986,00	2.877,00	2.535,20	7.120,50	19.816,80
<b>SUPERFICIE TOTALE</b>	<b>6.775,70</b>	<b>12.855,90</b>	<b>38.480,10</b>	<b>40.197,50</b>	<b>42.235,60</b>	<b>45.471,10</b>	<b>180.170,00</b>	<b>366.185,90</b>

segue TAV. 24 - Aziende e superficie delle principali coltivazioni  
per classe di superficie totale e forma di utilizzazione dei terreni

A - AZIENDE

SUD - Totale

FORME DI UTILIZZAZIONE DEI TERRENI E COLTIVAZIONI	CLASSI DI SUPERFICIE TOTALE (ettari)							TOTALE
	Fino a 0,99	1,00 — 1,99	2,00 — 4,99	5,00 — 9,99	10,00 — 19,99	20,00 — 49,99	50,00 ed oltre	
SEMINATIVI	180.830	197.120	274.370	139.270	69.380	39.430	19.880	920.280
CEREALI DI CUI:	71.700	123.240	210.390	120.580	61.100	34.330	16.250	637.590
FRUMENTO	59.280	109.460	195.670	114.390	57.530	31.050	13.000	580.380
GRANOTURCO	13.570	21.860	37.350	20.430	8.960	3.510	1.060	106.740
RISO	40	80	160	90	60	40	60	530
PATATA	32.000	34.450	45.170	19.210	7.860	2.820	1.230	142.740
BARBABIETOLA DA ZUCC.	700	2.080	4.880	3.780	1.780	1.310	660	15.190
PIANTE INDUSTRIALI DI CUI:	9.920	9.500	13.300	6.920	3.230	1.600	470	44.940
TABACCO	8.720	8.330	11.530	5.460	2.070	360	190	36.660
ORTIVE	70.980	61.040	77.630	37.310	18.860	9.730	5.260	280.810
-IN PIENA ARIA DI CUI:	68.860	59.510	76.290	36.940	18.770	9.660	5.220	275.250
CARCIOFO	3.300	3.370	5.410	3.860	1.950	830	620	19.340
FRAGOLA	420	470	710	590	130	50	50	2.420
POMODORO	38.940	27.870	30.020	13.530	5.770	3.100	1.480	120.710
-PROTETTE IN SERRA	3.020	1.920	1.800	890	360	150	120	8.260
IN TUNNELS, CAMPANE	2.970	1.880	1.710	880	330	130	110	8.010
	60	50	110	10	50	20	10	310
FIORI E PIANTE ORNAM. DI CUI: IN PIENA ARIA	3.050	950	460	170	110	20	20	4.780
IN SERRA	1.690	560	310	90	70	-	-	2.720
	1.580	500	170	90	40	20	10	2.410
FORAGGERE AVVICENDATE	14.860	31.800	71.660	48.060	27.830	16.480	9.190	219.880
PRATI PERM. E PASCOLI	14.010	30.080	60.710	41.590	28.490	22.470	17.160	214.510
PRATI PERMANENTI PASCOLI	3.750	7.790	17.930	12.420	7.090	4.840	3.270	57.090
	10.560	23.250	46.960	33.470	25.100	20.750	16.320	176.410
COLTIV. LEGNOSE AGRAR.	363.530	273.090	312.190	136.080	63.100	31.800	13.820	1.193.610
VITE DI CUI: PER LA PROD.	198.450	166.890	215.230	99.180	43.920	20.930	8.830	753.430
-VINI A DENOMINAZ. DI ORIGINE CONTROLLATA (VINI DOC)	7.880	6.560	9.450	4.420	1.970	1.010	650	31.940
-ALTRI VINI (COMPR. I VINI DA TAVOLA CON INDICAZ. GEOGRAFICA)	177.340	157.470	198.570	92.670	41.420	19.850	8.320	690.640
-UVA DA TAVOLA	17.780	14.390	19.690	8.630	3.750	1.850	850	66.940
OLIVO	178.140	166.460	199.750	88.370	41.330	20.860	9.020	703.930
AGRUMI DI CUI:	55.580	29.260	27.940	12.470	6.720	3.780	1.960	137.710
ARANCIO	35.470	21.080	20.990	10.010	5.550	3.140	1.730	97.970
LIMONE	19.730	9.160	8.380	3.430	2.150	1.120	640	44.610
FRUTTIFERI DI CUI:	68.140	64.360	76.320	31.540	14.880	7.280	3.310	265.830
MELO	5.960	6.880	10.250	4.720	2.010	1.200	530	31.550
PERO	6.310	6.250	8.110	4.110	2.160	1.250	710	28.900
PESCO	8.740	8.430	12.000	6.330	2.960	1.280	740	40.480
MANDORLO	30.970	30.650	40.140	17.100	8.660	4.310	1.930	133.760
NOCCIOLO	13.380	13.110	11.930	3.320	1.410	510	330	43.990
VIVAI	2.450	2.220	2.950	1.520	750	240	120	10.250
CASTAGNETI DA FRUTTO	4.670	9.470	14.450	6.290	3.150	1.470	920	40.420
SUP. AGR. UTILIZZATA	446.750	336.400	379.170	168.000	81.360	45.220	23.850	1.480.750
COLTURE BOSCHIVE PIOPPETE	12.900	27.630	62.230	37.880	20.920	13.190	10.350	185.100
BOSCHI	280	610	1.120	650	450	200	220	3.530
	12.670	27.100	61.560	37.520	20.700	13.090	10.330	182.970
SUP. AGRAR. NON UTIL.	44.060	59.250	94.560	47.280	23.470	12.600	7.240	288.460
ALTRA SUPERFICIE	140.210	139.200	193.580	104.160	55.480	32.620	18.710	683.960
SUPERFICIE TOTALE	446.760	336.440	379.200	168.020	81.370	45.230	23.930	1.480.950

segue TAV. 24 - Aziende e superficie delle principali coltivazioni  
per classe di superficie totale e forma di utilizzazione dei terreni

SUD - Totale

B - SUPERFICIE INVESTITA (ettari)

FORME DI UTILIZZAZIONE DEI TERRENI E COLTIVAZIONI	CLASSI DI SUPERFICIE TOTALE (ettari)							TOTALE
	Fino a 0,99	1,00 — 1,99	2,00 — 4,99	5,00 — 9,99	10,00 — 19,99	20,00 — 49,99	50,00 ed oltre	
SEMINATIVI	63.345,00	162.249,60	497.521,40	582.959,40	578.133,00	674.325,80	975.922,70	3.534.456,90
CEREALI DI CUI:	25.757,30	88.273,80	303.708,00	381.686,20	384.253,80	465.074,00	656.586,80	2.305.339,90
FRUMENTO	21.605,10	75.164,00	255.781,50	319.939,10	318.471,70	384.976,20	508.642,90	1.884.580,50
GRANOTURCO	2.363,20	6.129,10	15.206,30	12.269,80	8.735,10	6.509,70	20.830,10	72.043,30
RISO	5,50	19,10	37,60	297,00	324,50	435,00	1.830,00	2.948,70
PATATA	4.512,20	7.660,20	11.930,40	6.280,10	3.934,30	2.111,70	4.916,30	41.345,20
BARBABIETOLA DA ZUCC.	234,90	1.095,30	4.032,80	6.217,20	5.001,70	6.332,60	10.658,70	33.573,20
PIANTE INDUSTRIALI DI CUI:	2.802,50	4.272,80	9.250,70	8.698,70	6.763,30	8.488,50	4.783,60	45.060,10
TABACCO	2.596,70	3.845,30	7.363,60	5.562,50	2.988,50	1.103,60	751,50	24.211,70
ORTIVE	16.652,00	21.380,70	37.142,80	28.391,90	20.862,00	18.650,90	34.578,80	177.659,10
-IN PIENA ARIA DI CUI: CARCIOFO	15.778,20	20.385,50	35.816,70	27.666,50	20.299,50	18.410,60	34.433,90	172.790,90
FRAGOLA	614,90	1.418,40	4.692,30	5.296,50	4.308,50	2.665,10	6.481,10	25.476,80
POMODORO	85,20	124,20	274,50	315,30	121,30	138,20	1.695,00	2.753,70
	7.345,90	7.746,60	11.598,30	9.383,30	6.768,80	7.137,60	6.978,90	56.959,40
-PROTETTE IN SERRA	873,80	995,20	1.326,10	725,40	562,50	240,30	144,90	4.868,20
IN TUNNELS, CAMPANE	869,70	985,00	1.271,50	705,40	495,80	202,30	137,90	4.667,60
	4,10	10,20	54,60	20,00	66,70	38,00	7,00	200,60
FIORI E PIANTE ORNAM.	662,20	443,40	325,90	126,80	191,50	61,00	320,00	2.130,80
DI CUI: IN PIENA ARIA	329,00	195,00	206,10	68,70	68,90	-	-	867,70
IN SERRA	330,70	228,70	109,90	58,10	18,00	61,00	200,00	1.006,40
FORAGGERE AVVICENDATE	4.005,80	16.000,80	67.886,50	89.804,90	101.443,20	108.868,10	162.996,10	551.005,40
PRATI PERM. E PASCOLI	3.701,20	19.026,30	71.430,50	101.564,50	148.061,20	318.023,40	1.528.846,40	2.190.653,50
PRATI PERMANENTI	866,50	3.841,30	15.928,10	21.030,50	21.377,90	29.963,60	157.745,00	250.752,90
PASCOLI	2.834,70	15.185,00	55.502,40	80.534,00	126.683,30	288.059,80	1.371.101,40	1.939.900,60
COLTIV. LEGNOSE AGRAR.	147.193,90	235.583,80	448.038,70	312.886,80	230.136,60	185.863,20	211.340,20	1.771.043,20
VITE DI CUI: PER LA PROD.	57.302,70	82.173,60	161.218,30	111.165,40	70.901,40	51.940,00	47.475,10	582.176,50
-VINI A DENOMINAZ. DI ORIGINE CONTROLLATA (VINI DOC)	3.036,20	4.789,10	10.974,20	8.137,40	6.315,70	5.859,40	7.827,20	46.939,20
-ALTRI VINI (COMPR. I VINI DA TAVOLA CON INDICAZ. GEOGRAFICA)	48.587,50	68.320,10	129.415,40	87.835,80	54.939,00	39.650,30	33.179,50	461.927,60
-UVA DA TAVOLA	5.557,20	8.814,50	20.444,70	14.685,70	9.009,90	6.250,10	6.313,00	71.075,10
OLIVO	55.290,50	98.886,90	184.620,60	127.081,60	101.440,00	88.628,00	108.680,30	764.627,90
AGRUMI DI CUI:	16.935,70	20.593,60	33.399,60	26.649,90	22.142,10	19.262,50	24.783,20	163.766,60
ARANCIO	9.572,90	12.237,10	19.685,90	15.597,10	12.762,60	10.845,60	15.300,30	96.001,50
LIMONE	4.574,00	4.648,90	7.114,80	5.762,00	4.784,90	3.780,90	4.486,40	35.151,90
FRUTTIFERI DI CUI:	17.086,40	32.984,50	66.861,20	46.762,20	34.299,70	24.599,10	22.468,80	245.061,90
MELO	528,60	1.145,90	2.553,10	2.262,60	1.843,10	1.120,80	1.345,50	10.799,60
PERO	461,70	832,10	1.703,70	1.565,00	1.458,60	943,00	1.054,10	8.018,20
PESCO	1.785,50	3.586,80	8.945,50	8.441,90	5.560,90	4.305,00	4.544,40	37.170,00
MANDORLO	6.589,20	12.969,30	30.487,00	21.754,60	16.707,50	10.992,90	11.087,50	110.588,00
NOCCIOLO	4.383,40	9.002,80	13.209,20	6.599,10	3.897,50	2.663,60	2.393,70	42.149,30
VIVAI	430,00	625,20	1.218,00	846,00	989,90	380,70	313,50	4.803,30
CASTAGNETI DA FRUTTO	1.164,50	4.113,10	10.915,70	7.741,60	7.386,60	7.441,50	47.144,70	85.907,70
SUP. AGR. UTILIZZATA	215.404,60	420.972,80	1.027.906,30	1.005.152,30	963.717,40	1.185.653,90	2.763.254,00	7.582.061,30
COLTURE BOSCHIVE PIOPPETE	2.262,10	9.413,00	42.533,30	50.661,40	59.172,30	90.540,80	1.081.706,60	1.336.289,50
BOSCHI	35,90	168,20	435,50	484,90	441,20	393,40	3.619,70	5.578,80
	2.226,20	9.244,80	42.097,80	50.176,50	58.731,10	90.147,40	1.078.086,90	1.330.710,70
SUP. AGRAR. NON UTIL.	7.053,70	21.004,40	71.010,50	64.028,80	49.568,00	47.146,60	149.154,80	408.966,80
ALTRA SUPERFICIE	5.434,70	10.012,50	22.447,10	20.460,50	21.597,10	25.343,40	105.805,30	211.140,60
SUPERFICIE TOTALE	230.155,10	461.402,70	1.163.937,20	1.140.303,00	1.094.054,80	1.348.684,70	4.099.920,70	9.538.458,20

segue TAV. 24 - Aziende e superficie delle principali coltivazioni  
per classe di superficie totale e forma di utilizzazione dei terreni

A - AZIENDE

SUD - Montagna

FORME DI UTILIZZAZIONE DEI TERRENI E COLTIVAZIONI	CLASSI DI SUPERFICIE TOTALE (ettari)							TOTALE
	Fino a 0,99	1,00 — 1,99	2,00 — 4,99	5,00 — 9,99	10,00 — 19,99	20,00 — 49,99	50,00 ed oltre	
SEMINATIVI	32.050	46.140	71.110	36.310	16.810	7.960	3.600	213.980
CEREALI	17.560	32.240	56.590	31.870	15.030	7.010	2.810	163.110
DI CUI:								
FRUMENTO	14.130	28.440	52.670	30.560	14.310	6.590	2.200	148.900
GRANOTURCO	4.740	8.400	15.500	9.450	4.580	1.810	500	44.980
RISO	10	40	20	-	20	-	-	90
PATATA	9.540	15.270	25.810	13.340	5.550	2.070	760	72.340
BARBABIETOLA DA ZUCC.	410	1.500	2.770	1.270	370	70	30	6.420
PIANTE INDUSTRIALI	690	870	1.320	780	450	140	60	4.310
DI CUI:								
TABACCO	610	760	1.190	730	380	120	40	3.830
ORTIVE	9.890	13.710	22.220	10.600	5.520	2.660	1.140	65.740
-IN PIENA ARIA	9.890	13.700	22.200	10.600	5.520	2.660	1.140	65.710
DI CUI: CARCIOFO	180	200	200	150	60	30	30	850
FRAGOLA	90	70	100	20	-	10	-	290
POMODORO	4.790	5.450	6.970	2.750	1.120	670	220	21.970
-PROTETTE	20	10	40	10	-	10	-	90
IN SERRA	10	-	10	10	-	-	-	30
IN TUNNELS,CAMPANE	10	10	30	-	-	10	-	60
FIORI E PIANTE ORNAM.	100	20	40	20	40	-	-	220
DI CUI: IN PIENA ARIA	70	20	30	10	30	-	-	160
IN SERRA	10	10	10	10	-	-	-	40
FORAGGERE AVVICENDATE	4.590	10.750	26.450	19.570	10.150	4.680	1.950	78.140
PRATI PERM. E PASCOLI	5.020	12.620	28.780	19.920	11.550	6.860	4.130	88.880
PRATI PERMANENTI	1.520	4.210	10.380	7.430	4.040	2.290	1.100	30.970
PASCOLI	3.640	9.090	21.280	15.570	9.910	6.190	3.800	69.480
COLTIV. LEGNOSE AGRAR.	50.170	46.680	64.570	31.100	13.460	5.910	2.110	214.000
VITE	31.620	33.330	50.680	25.500	11.090	4.580	1.440	158.240
DI CUI: PER LA PROD.								
-VINI A DENOMINAZ. DI ORIGINE CONTROLLATA (VINI DOC)	50	150	150	50	10	10	-	420
-ALTRI VINI (COMPR. I VINI DA TAVOLA CON INDICAZ. GEOGRAFICA)	31.420	32.190	50.530	25.400	11.060	4.530	1.440	157.570
-UVA DA TAVOLA	430	380	560	250	150	100	20	1.890
OLIVO	23.650	24.250	33.570	15.160	6.470	3.200	1.090	107.390
AGRUMI	6.870	3.120	3.230	1.160	550	380	160	15.470
DI CUI:								
ARANCIO	3.500	1.920	2.230	870	430	270	100	9.320
LIMONE	3.600	1.310	1.320	440	210	150	90	7.120
FRUTTIFERI	7.260	9.080	11.790	4.880	2.050	1.250	490	36.800
DI CUI:								
MELO	1.600	2.410	3.780	1.850	670	450	180	10.940
PERO	1.200	1.770	2.540	1.410	580	440	190	8.130
PESCO	850	940	1.340	710	260	210	50	4.360
MANDORLO	1.550	1.730	2.590	1.130	590	510	160	8.260
NOCCIOLO	2.500	3.550	4.160	1.630	800	270	150	13.060
VIVAI	680	600	750	500	290	90	20	2.930
CASTAGNETI DA FRUTTO	2.420	5.680	8.860	4.250	2.470	1.030	570	25.280
SUP. AGR. UTILIZZATA	61.900	62.250	85.070	40.940	19.270	9.280	4.830	283.540
COLTURE BOSCHIVE	5.250	12.640	29.500	19.740	9.990	5.080	3.290	85.490
PIOPPETE	140	260	510	320	150	80	70	1.530
BOSCHI	5.150	12.440	29.220	19.580	9.930	5.050	3.280	84.650
SUP. AGRAR. NON UTIL.	12.190	19.140	34.480	17.690	7.810	3.850	1.840	97.000
ALTRA SUPERFICIE	20.540	26.120	46.010	27.560	14.360	7.030	3.810	145.430
SUPERFICIE TOTALE	61.900	62.270	85.090	40.960	19.280	9.290	4.850	283.640

**segue TAV. 24 - Aziende e superficie delle principali coltivazioni  
per classe di superficie totale e forma di utilizzazione dei terreni**

SUD - Montagna

B - SUPERFICIE INVESTITA (ettari)

FORME DI UTILIZZAZIONE DEI TERRENI E COLTIVAZIONI	CLASSI DI SUPERFICIE TOTALE (ettari)							TOTALE
	Fino a 0,99	1,00 1,99	2,00 4,99	5,00 9,99	10,00 19,99	20,00 49,99	50,00 ed oltre	
SEMINATIVI	10.438,90	36.123,60	120.515,90	135.477,60	123.236,60	110.351,70	157.731,10	693.875,40
CEREALI DI CUI:	5.311,00	19.648,00	68.085,30	77.932,20	73.103,30	66.345,20	77.840,30	388.265,30
FRUMENTO	4.143,80	15.692,70	51.713,40	57.224,40	52.533,80	50.293,50	56.939,30	288.540,90
GRANOTURCO	631,30	1.811,00	4.611,00	3.816,90	3.142,60	2.107,80	1.884,60	18.005,20
RISO	1,00	6,20	2,10	-	37,50	-	-	46,80
PATATA	917,40	2.751,10	6.244,90	4.266,80	2.408,40	1.267,10	2.145,90	20.001,60
BARBABIETOLA DA ZUCC.	127,20	726,20	2.000,80	1.353,30	411,70	124,40	495,00	5.238,60
PIANTE INDUSTRIALI DI CUI:	171,70	359,60	747,70	542,60	455,60	319,10	113,40	2.709,70
TABACCO	156,90	331,40	698,50	525,40	363,50	315,60	43,40	2.434,70
ORTIVE	1.424,50	2.887,50	5.655,50	3.242,90	1.805,20	1.666,90	4.263,00	20.945,50
-IN PIENA ARIA	1.419,40	2.887,00	5.648,30	3.242,80	1.805,20	1.646,90	4.263,00	20.912,60
DI CUI: CARCIOFO	7,50	11,80	13,00	13,00	29,70	1,20	22,00	98,20
FRAGOLA	11,90	13,40	43,00	4,00	-	0,20	-	72,50
POMODORO	281,50	537,80	967,80	454,10	296,40	220,30	348,10	3.106,00
-PROTETTE	5,10	0,50	7,20	0,10	-	20,00	-	32,90
IN SERRA	4,40	-	1,00	0,10	-	-	-	5,50
IN TUNNELS,CAMPANE	0,70	0,50	6,20	-	-	20,00	-	27,40
FIORI E PIANTE ORNAM.	8,40	14,00	13,10	7,60	56,50	-	-	99,60
DI CUI: IN PIENA ARIA	7,80	13,90	10,10	7,50	6,30	-	-	45,60
IN SERRA	0,30	0,10	3,00	0,10	-	-	-	3,50
FORAGGERE AVVICENDATE	1.085,90	5.013,40	22.989,50	33.499,70	33.433,10	29.083,70	44.734,20	169.839,50
PRATI PERM. E PASCOLI	1.222,40	7.390,90	32.016,00	45.698,00	55.857,40	89.392,50	517.891,80	749.469,00
PRATI PERMANENTI	322,50	1.958,40	9.216,60	12.646,70	11.683,10	14.585,60	87.349,80	137.762,70
PASCOLI	899,90	5.432,50	22.799,40	33.051,30	44.174,30	74.806,90	430.542,00	611.706,30
COLTIV. LEGNOSI AGRAR.	15.678,40	25.544,40	47.651,10	31.133,70	21.303,20	16.261,40	12.167,00	169.739,20
VITE	6.511,80	8.980,00	15.958,70	9.406,80	5.415,60	3.111,00	1.197,50	50.581,40
DI CUI: PER LA PROD.								
-VINI A DENOMINAZ. DI ORIGINE CONTROLLATA (VINI DOC)	30,90	137,40	223,40	84,50	0,70	60,00	-	536,90
-ALTRI VINI (COMPR. I VINI DA TAVOLA CON INDICAZ. GEOGRAFICA)	6.430,60	8.774,90	15.576,20	9.150,80	5.249,90	3.014,20	1.193,60	49.390,20
-UVA DA TAVOLA	36,90	58,90	142,30	63,40	19,20	24,70	2,40	347,80
OLIVO	5.874,40	10.754,40	20.750,30	13.886,70	10.490,10	8.798,30	8.148,50	78.702,70
AGRUMI DI CUI:	1.573,30	1.462,10	2.196,90	1.665,40	1.216,40	1.273,20	749,40	10.136,70
ARANCIO	675,40	767,40	1.248,60	835,70	679,00	618,40	379,00	5.194,50
LIMONE	731,90	521,80	717,60	655,40	433,20	380,00	283,10	3.723,00
FRUTTIFERI DI CUI:	1.599,50	4.165,80	8.345,30	5.953,80	3.851,10	3.016,40	2.066,60	28.998,50
MELO	133,40	337,60	621,90	529,40	247,90	128,20	531,60	2.530,00
PERO	83,70	219,00	367,70	298,40	196,20	172,10	172,10	1.486,20
PESCO	86,30	176,80	414,20	432,90	141,60	157,60	44,20	1.453,60
MANDORLO	217,60	414,00	854,50	489,60	521,00	478,80	318,80	3.294,30
NOCCIOLO	802,00	2.495,70	4.878,70	3.377,10	2.288,40	1.602,40	950,70	16.395,00
VIVAI	94,10	124,00	172,00	156,10	295,20	21,00	5,00	867,40
CASTAGNETI DA FRUTTO	613,90	2.591,30	7.048,20	5.174,60	5.839,60	4.006,70	27.081,10	52.355,40
SUP. AGR. UTILIZZATA	27.953,60	71.650,20	207.231,20	217.483,90	206.236,80	220.012,30	714.871,00	1.665.439,00
COLTURE BOSCHIVE	960,20	4.252,10	20.205,80	26.272,50	28.146,00	32.749,10	528.910,00	641.495,70
PIOPPETE	16,20	46,60	153,50	190,40	117,20	67,00	1.385,20	1.976,10
BOSCHI	944,00	4.205,50	20.052,30	26.082,10	28.028,80	32.682,10	527.524,80	639.519,60
SUP. AGRAR. NON UTIL.	2.141,90	7.837,40	29.982,40	28.412,00	18.958,90	14.257,30	58.377,80	159.967,70
ALTRA SUPERFICIE	781,50	1.746,80	4.875,20	4.791,60	4.437,70	4.901,20	48.764,50	70.298,50
<b>SUPERFICIE TOTALE</b>	<b>31.837,20</b>	<b>85.486,50</b>	<b>262.294,60</b>	<b>276.960,00</b>	<b>257.779,40</b>	<b>271.919,90</b>	<b>1.350.923,30</b>	<b>2.537.200,90</b>



segue TAV. 24 - Aziende e superficie delle principali coltivazioni  
per classe di superficie totale e forma di utilizzazione dei terreni

A - AZIENDE

SUD - Collina

FORME DI UTILIZZAZIONE DEI TERRENI E COLTIVAZIONI	CLASSI DI SUPERFICIE TOTALE (ettari)							TOTALE
	Fino a 0,99	1,00 — 1,99	2,00 — 4,99	5,00 — 9,99	10,00 — 19,99	20,00 — 49,99	50,00 ed oltre	
SEMINATIVI	93.780	107.470	153.920	75.650	38.710	23.440	12.440	505.410
CEREALI DI CUI:	38.320	67.910	121.060	65.750	33.980	20.200	9.970	357.190
FRUMENTO	31.900	60.810	112.910	62.230	31.990	17.900	7.750	325.490
GRANOTURCO	6.740	10.840	19.370	9.680	3.730	1.390	390	52.140
RISO	30	20	120	20	10	-	-	200
PATATA	13.130	12.370	15.070	4.960	1.800	530	330	48.190
BARBABIETOLA DA ZUCC.	160	390	1.280	1.160	680	410	250	4.330
PIANTE INDUSTRIALI DI CUI:	3.730	4.140	7.520	4.520	1.960	890	120	22.880
TABACCO	2.790	3.350	6.120	3.570	1.150	80	10	17.070
ORTIVE	33.000	29.070	37.300	17.710	8.890	4.770	2.970	133.710
-IN PIENA ARIA	31.630	28.160	36.740	17.590	8.870	4.740	2.950	130.680
DI CUI: CARCIOFO	1.930	1.480	2.290	1.440	680	280	290	8.390
FRAGOLA	90	130	240	150	50	10	10	680
POMODORO	16.020	11.990	13.690	5.960	2.520	1.290	730	52.200
-PROTETTE	1.890	1.060	710	330	160	70	30	4.250
IN SERRA	1.860	1.060	690	330	150	60	30	4.180
IN TUNNELS, CAMPANE	40	10	20	-	10	10	-	90
FIORI E PIANTE ORNAM.	2.020	660	270	90	50	10	-	3.100
DI CUI: IN PIENA ARIA	1.050	390	170	60	30	-	-	1.700
IN SERRA	1.100	360	110	40	30	10	-	1.650
FORAGGERE AVVICENDATE	8.950	19.200	41.690	25.730	15.410	10.110	5.970	127.060
PRATI PERM. E PASCOLI	7.430	14.860	28.540	18.800	14.160	13.050	10.980	107.820
PRATI PERMANENTI	1.870	2.950	6.990	4.460	2.600	2.230	1.800	22.900
PASCOLI	5.700	12.140	22.800	15.480	12.730	12.220	10.640	91.710
COLTIV. LEGNOSI AGRAR.	196.320	151.770	179.530	76.210	36.460	19.460	8.950	668.700
VITE	109.490	93.430	123.790	55.260	24.580	12.570	5.790	424.910
DI CUI: PER LA PROD.								
-VINI A DENOMINAZ. DI ORIGINE CONTROLLATA (VINI DOC)	5.340	4.510	6.600	2.670	1.140	570	350	21.180
-ALTRI VINI (COMPR. I VINI DA TAVOLA CON INDICAZ. GEOGRAFICA)	99.510	85.450	113.640	51.340	23.180	12.030	5.470	390.620
-UVA DA TAVOLA	7.460	7.540	11.890	5.330	2.100	960	520	35.800
OLIVO	94.700	96.390	122.680	54.900	26.510	13.230	5.930	414.340
AGRUMI DI CUI:	35.260	18.420	16.510	7.040	3.920	2.140	1.180	84.470
ARANCIO	22.920	13.550	12.580	5.670	3.320	1.790	1.100	60.930
LIMONE	13.280	6.310	5.320	2.060	1.170	630	370	29.140
FRUTTIFERI DI CUI:	41.310	40.130	48.590	20.020	10.170	4.820	2.170	167.210
MELO	3.320	3.500	4.880	2.100	1.050	580	260	15.690
PERO	3.830	3.640	4.400	1.910	1.180	620	410	15.990
PESCO	3.970	3.860	5.470	2.870	1.550	620	430	18.770
MANDORLO	20.750	21.590	29.060	12.840	6.800	3.140	1.420	95.600
NOCCIOLO	6.850	7.130	6.820	1.500	590	200	160	23.250
VIVAI	1.360	1.240	1.670	850	320	120	70	5.630
CASTAGNETI DA FRUTTO	2.100	3.650	5.380	2.010	670	420	320	14.550
SUP. AGR. UTILIZZATA	235.040	183.320	212.660	91.500	45.370	26.760	14.800	809.450
COLTURE BOSCHIVE	7.340	14.390	31.600	17.050	9.920	7.240	6.350	93.890
PIOPPETE	140	280	580	320	280	100	130	1.830
BOSCHI	7.210	14.130	31.240	16.860	9.780	7.190	6.340	92.750
SUP. AGRAR. NON UTIL.	25.380	32.770	51.420	25.070	13.270	7.420	4.520	159.850
ALTRA SUPERFICIE	82.970	83.260	113.230	57.290	31.100	19.530	11.570	398.950
SUPERFICIE TOTALE	235.040	183.340	212.670	91.500	45.370	26.760	14.860	809.540

segue TAV. 24 - Aziende e superficie delle principali coltivazioni  
per classe di superficie totale e forma di utilizzazione dei terreni

SUD - Collina

B - SUPERFICIE INVESTITA (ettari)

FORME DI UTILIZZAZIONE DEI TERRENI E COLTIVAZIONI	CLASSI DI SUPERFICIE TOTALE (ettari)							TOTALE
	Fino a 0,99	1,00 — 1,99	2,00 — 4,99	5,00 — 9,99	10,00 — 19,99	20,00 — 49,99	50,00 ed oltre	
SEMINATIVI	31.069,10	88.561,70	287.749,60	329.360,60	338.251,30	407.049,40	581.549,40	2.063.591,10
CEREALI DI CUI:	14.182,90	51.732,30	184.361,00	220.521,50	228.987,80	285.690,00	410.338,40	1.395.813,90
FRUMENTO	12.032,70	44.706,20	158.896,60	189.375,80	194.819,20	237.892,70	314.468,50	1.152.191,70
GRANOTURCO	1.176,70	3.122,10	8.599,30	6.691,30	4.006,70	3.208,00	17.122,00	43.926,10
RISO	4,50	4,30	27,90	18,00	50,00	-	-	100,70
PATATA	1.233,30	1.937,10	2.708,20	1.235,40	795,60	331,00	1.969,10	10.209,70
BARBABIETOLA DA ZUCC.	47,50	197,70	959,40	1.623,90	1.581,70	1.743,40	4.190,00	10.343,60
PIANTE INDUSTRIALI DI CUI:	914,20	1.732,30	5.317,20	5.737,00	4.567,80	5.264,60	1.748,00	25.281,10
TABACCO	777,90	1.481,20	3.853,20	3.792,00	1.927,90	181,60	0,40	12.014,20
ORTIVE	6.239,00	8.157,30	13.465,00	10.481,20	7.637,30	7.084,50	14.311,80	67.376,10
-IN PIENA ARIA	5.697,60	7.653,80	13.003,50	10.151,80	7.444,20	6.953,10	14.297,40	65.201,40
DI CUI: CARCIOFO	234,90	378,30	1.301,60	1.534,00	1.259,50	551,60	1.638,10	6.898,00
FRAGOLA	7,80	16,30	38,90	36,80	3,60	100,00	5,00	208,40
POMODORO	1.780,60	2.159,90	3.255,90	2.964,10	2.053,00	2.719,10	2.702,20	17.634,80
-PROTETTE	541,40	503,50	461,50	329,40	193,10	131,40	14,40	2.174,70
IN SERRA	538,30	501,00	447,10	329,40	191,40	113,40	14,40	2.135,00
IN TUNNELS, CAMPANE	3,10	2,50	14,40	-	1,70	18,00	-	39,70
FIORI E PIANTE ORNAM.	419,90	299,90	205,50	96,20	119,00	1,00	-	1.141,50
DI CUI: IN PIENA ARIA	185,60	122,40	101,20	51,20	52,60	-	-	513,00
IN SERRA	233,10	164,80	94,40	45,00	12,00	1,00	-	550,30
FORAGGERE AVVICENDATE	2.455,80	9.892,00	40.769,00	50.191,60	57.944,20	63.928,20	91.075,90	316.256,70
PRATI PERM. E PASCOLI	2.004,80	9.807,10	34.861,90	48.410,10	77.234,30	195.045,90	866.016,10	1.233.380,20
PRATI PERMANENTI	458,40	1.460,90	6.165,90	7.363,20	7.785,80	13.461,60	58.483,80	95.179,60
PASCOLI	1.546,80	8.346,20	28.696,00	41.046,90	69.448,50	181.584,30	807.532,30	1.138.200,60
COLTIV. LEGNOSE AGRAR.	76.825,00	129.287,60	256.367,30	175.680,20	128.328,20	101.515,50	118.333,50	986.337,30
VITE	29.692,90	43.767,90	90.587,60	60.487,80	35.246,10	27.489,00	22.455,60	309.726,90
DI CUI: PER LA PROD.								
-VINI A DENOMINAZ. DI ORIGINE CONTROLLATA (VINI DOC)	2.156,70	3.311,10	7.137,00	4.529,60	3.287,30	3.797,40	3.176,60	27.395,70
-ALTRI VINI (COMPR. I VINI DA TAVOLA CON INDICAZ. GEOGRAFICA)	25.527,90	36.322,60	71.551,20	46.821,40	27.218,80	20.996,30	15.853,20	244.291,40
-UVA DA TAVOLA	1.967,20	4.012,70	11.618,00	8.787,60	4.278,60	2.600,60	3.362,20	36.626,90
OLIVO	26.520,10	53.094,00	105.438,00	72.682,00	58.567,90	48.886,50	63.662,00	428.850,50
AGRUMI DI CUI:	10.706,60	12.919,80	19.425,70	14.661,10	12.334,50	9.061,80	11.709,30	90.818,80
ARANCIO	6.343,40	7.957,80	11.882,70	8.759,40	7.251,30	5.856,20	7.832,50	55.883,30
LIMONE	3.216,80	3.389,70	4.986,00	3.692,40	2.968,70	1.721,00	1.311,00	21.285,60
FRUTTIFERI DI CUI:	9.587,50	18.980,50	39.793,60	27.065,60	21.450,90	15.191,60	13.068,10	145.137,80
MELO	247,50	505,40	922,20	760,20	831,20	426,80	381,90	4.075,20
PERO	254,20	412,30	823,20	642,50	685,60	414,40	594,00	3.826,20
PESCO	442,60	988,70	2.696,70	2.743,40	2.039,30	1.545,10	1.865,40	12.321,20
MANDORLO	4.564,60	9.343,30	22.655,70	16.668,60	13.219,20	8.607,20	8.015,50	83.074,10
NOCCIOLO	1.946,40	4.257,10	6.894,40	2.720,80	1.577,40	901,20	1.183,00	19.480,30
VIVAI	217,60	318,20	710,00	534,90	441,10	67,90	103,50	2.393,20
CASTAGNETI DA FRUTTO	513,90	1.455,00	3.673,10	2.537,20	1.532,00	3.164,80	19.941,60	32.817,60
SUP. AGR. UTILIZZATA	110.412,80	229.111,40	582.651,90	555.988,10	545.345,80	706.775,60	1.585.840,60	4.316.126,20
COLTURE BOSCHIVE.	1.246,00	4.934,70	21.313,60	22.527,70	28.568,50	52.289,70	526.158,50	657.038,70
PIOPPETE	19,70	83,80	277,20	286,50	291,40	222,40	2.051,70	3.232,70
BOSCHI	1.226,30	4.850,90	21.036,40	22.241,20	28.277,10	52.067,30	524.106,80	653.806,00
SUP. AGRAR. NON UTIL.	3.930,90	11.013,40	35.813,60	30.237,30	25.419,40	26.534,60	74.512,20	207.461,40
ALTRA SUPERFICIE	3.260,80	6.034,40	13.270,20	11.194,00	12.230,60	15.285,90	47.090,80	108.366,70
SUPERFICIE TOTALE	118.850,50	251.093,90	653.049,30	619.947,10	611.564,30	800.885,80	2.233.602,10	5.288.993,00

segue TAV. 24 - Aziende e superficie delle principali coltivazioni  
per classe di superficie totale e forma di utilizzazione dei terreni

A - AZIENDE

SUD - Pianura

FORME DI UTILIZZAZIONE DEI TERRENI E COLTIVAZIONI	CLASSI DI SUPERFICIE TOTALE (ettari)							TOTALE
	Fino a 0,99	1,00 — 1,99	2,00 — 4,99	5,00 — 9,99	10,00 — 19,99	20,00 — 49,99	50,00 ed oltre	
SEMINATIVI	55.000	43.510	49.340	27.310	13.860	8.030	3.840	200.890
CEREALI	15.820	23.090	32.740	22.960	12.090	7.120	3.470	117.290
DI CUI:								
FRUMENTO	13.250	20.210	30.090	21.600	11.230	6.560	3.050	105.990
GRANOTURCO	2.090	2.620	2.480	1.300	650	310	170	9.620
RISO	-	20	20	70	30	40	60	240
PATATA	9.330	6.810	4.290	910	510	220	140	22.210
BARBABIETOLA DA ZUCC.	130	190	830	1.350	730	830	380	4.440
PIANTE INDUSTRIALI DI CUI:	5.500	4.490	4.460	1.620	820	570	290	17.750
TABACCO	5.320	4.220	4.220	1.160	540	160	140	15.760
ORTIVE	28.090	18.260	18.110	9.000	4.450	2.300	1.150	81.360
-IN PIENA ARIA	27.340	17.650	17.350	8.750	4.380	2.260	1.130	78.860
DI CUI: CARCIOFO	1.190	1.690	2.920	2.270	1.210	520	300	10.100
PRAGOLA	240	270	370	420	80	30	40	1.450
POMODORO	18.130	10.430	9.360	4.820	2.130	1.140	530	46.540
-PROTETTE	1.110	850	1.050	550	200	70	90	3.920
IN SERRA	1.100	820	1.010	540	180	70	80	3.800
IN TUNNELS, CAMPANE	10	30	60	10	40	-	10	160
FIORI P. PIANTE ORNAM.	930	270	150	60	20	10	20	1.460
DI CUI: IN PIENA ARIA	570	150	110	20	10	-	-	860
IN SERRA	470	130	50	40	10	10	10	720
FORAGGERE AVVICENDATE	1.320	1.850	3.520	2.760	2.270	1.690	1.270	14.680
PRATI PERM. E PASCOLI	1.560	2.600	3.390	2.870	2.780	2.560	2.050	17.810
PRATI PERMANENTI PASCOLI	360	630	560	530	450	320	370	3.220
	1.220	2.020	2.880	2.420	2.460	2.340	1.880	15.220
COLTIV. LEGNOSE AGRAR.	117.040	74.640	68.090	28.770	13.180	6.430	2.760	310.910
VITE	57.340	40.130	40.760	18.420	8.250	3.780	1.600	170.280
DI CUI: PER LA PROD.								
-VINI A DENOMINAZ. DI ORIGINE CONTROLLATA (VINI DOC)	2.490	1.900	2.700	1.700	820	430	300	10.340
-ALTRI VINI (COMPR. I VINI DA TAVOLA CON INDICAZ. GEOGRAFICA)	46.410	33.830	34.400	15.930	7.180	3.290	1.410	142.450
-UVA DA TAVOLA	9.890	6.470	7.240	3.050	1.500	790	310	29.250
OLIVO	59.790	45.820	43.500	18.310	8.350	4.430	2.000	182.200
AGRUMI	13.450	7.720	8.200	4.270	2.250	1.260	620	37.770
DI CUI:								
ARANCIO	9.050	5.610	6.180	3.470	1.800	1.080	530	27.720
LIMONE	2.850	1.540	1.740	930	770	340	180	8.350
FRUTTIFERI	19.570	15.150	15.940	6.640	2.660	1.210	650	61.820
DI CUI:								
MELO	1.040	970	1.590	770	290	170	90	4.920
PERO	1.280	840	1.170	790	400	190	110	4.780
PESCO	3.920	3.630	5.190	2.750	1.150	450	260	17.350
MANDORLO	8.670	7.330	8.490	3.130	1.270	660	350	29.900
NOCCILOLO	4.030	2.430	950	190	20	40	20	7.680
VIVAI	410	380	530	170	140	30	30	1.690
CASTAGNETI DA FRUTTO	150	140	210	30	10	20	30	590
SUP. AGP. UTILIZZATA	149.810	90.830	81.440	35.560	16.720	9.180	4.220	387.760
COLTURE BOSCHIVE	310	600	1.130	1.090	1.010	870	710	5.720
PIOPPETE	-	70	30	10	20	20	20	170
BOSCHI	310	530	1.100	1.080	990	850	710	5.570
SUP. AGRAR. NON UTIL.	6.490	7.340	8.660	4.520	2.390	1.330	880	31.610
ALTRA SUPERFICIE	36.700	29.820	34.340	19.310	10.020	6.060	3.330	139.580
SUPERFICIE TOTALE	149.820	90.830	81.440	35.560	16.720	9.180	4.220	387.770

segue TAV. 24 - Aziende e superficie delle principali coltivazioni  
per classe di superficie totale e forma di utilizzazione dei terreni

SUD - Pianura

B - SUPERFICIE INVESTITA (ettari)

FORME DI UTILIZZAZIONE DEI TERRENI E COLTIVAZIONI	CLASSI DI SUPERFICIE TOTALE (ettari)							TOTALE
	Fino a 0,99	1,00 — 1,99	2,00 — 4,99	5,00 — 9,99	10,00 — 19,99	20,00 — 49,99	50,00 ed oltre	
SEMINATIVI	21.837,00	37.564,30	8.920.055,90	118.121,20	116.645,10	156.924,70	236.642,20	776.990,40
CEREALI	6.263,40	16.893,50	51.261,70	83.232,50	82.162,70	113.038,80	168.408,10	521.260,70
DI CUI:								
FRUMENTO	5.428,60	14.765,10	45.171,50	73.338,90	71.118,70	96.790,00	137.235,10	443.847,90
GRANOTURCO	555,20	1.196,00	1.996,00	1.761,60	1.585,80	1.193,90	1.823,50	10.112,00
RISO	-	8,60	7,60	283,00	237,00	435,00	1.830,00	2.801,20
PATATA	2.361,50	2.972,00	2.977,30	777,90	730,30	513,60	801,30	11.133,90
BARBABIETOLA DA ZUCC.	60,20	171,40	1.072,60	3.240,00	3.008,30	4.464,80	5.973,70	17.991,00
PIANTE INDUSTRIALI	1.716,60	2.180,90	3.185,80	2.419,10	1.739,90	2.904,80	2.922,20	17.069,30
DI CUI:								
TABACCO	1.661,90	2.032,70	2.811,90	1.245,10	697,10	606,40	707,70	9.762,80
ORTIVE	8.988,50	10.335,90	18.022,30	14.667,80	11.419,50	9.899,50	16.004,00	89.337,50
-IN PIENA ARIA	8.661,20	9.844,70	17.164,90	14.271,90	11.050,10	9.810,60	15.873,50	86.676,90
DI CUI: CARCIOPO	372,50	1.028,30	3.377,70	3.749,50	3.019,30	2.112,30	4.821,00	18.480,60
FRAGOLA	65,50	94,50	192,60	274,50	117,70	38,00	1.690,00	2.472,80
PONODORO	5.283,80	5.048,90	7.374,60	5.965,10	4.419,40	4.198,20	3.928,60	36.218,60
-PROTETTE	327,30	491,20	857,40	395,90	369,40	88,90	130,50	2.660,60
IN SERRA	327,00	484,00	823,40	375,90	304,40	88,90	123,50	2.527,10
IN TUNNELS, CAMPANE	0,30	7,20	34,00	20,00	65,00	-	7,00	133,50
FIORI E PIANTE ORNAM.	233,90	129,50	107,30	23,00	16,00	60,00	320,00	889,70
DI CUI: IN PIENA ARIA	135,60	58,70	94,80	10,00	10,00	-	-	309,10
IN SERRA	97,30	63,80	12,50	13,00	6,00	60,00	200,00	452,60
FORAGGERE AVVICENDATE	464,10	1.095,40	4.128,00	6.113,60	10.065,90	15.856,20	27.186,00	64.909,20
PRATI PERM. E PASCOLI	474,00	1.828,30	4.552,60	7.456,40	14.969,50	33.585,00	144.938,50	207.804,30
PRATI PERMANENTI	85,60	422,00	545,60	1.020,60	1.909,00	1.916,40	11.911,40	17.810,60
PASCOLI	388,40	1.406,30	4.007,00	6.435,80	13.060,50	31.668,60	133.027,10	189.993,70
COLTIV. LEGNOSE AGRAR.	54.690,50	80.751,80	144.020,30	106.072,90	80.505,20	68.086,30	80.839,70	614.966,70
VITE	21.098,00	29.425,70	54.672,00	41.270,80	30.239,70	21.340,00	23.822,00	221.868,20
DI CUI: PER LA PROD.								
-VINI A DENOMINAZ. DI ORIGINE CONTROLLATA (VINI DOC)	848,60	1.340,60	3.613,80	3.523,30	3.027,70	2.002,00	4.650,60	19.006,60
-ALTRI VINI (COMPR. I VINI DA TAVOLA CON INDICAZ. GEOGRAFICA)	16.629,00	23.222,60	42.288,00	31.863,60	22.470,30	15.639,80	16.132,70	168.246,00
-UVA DA TAVOLA	3.553,10	4.742,90	8.684,40	5.834,70	4.712,10	3.624,80	2.948,40	34.100,40
OLIVO	22.896,00	35.038,50	58.432,30	40.512,90	32.382,00	30.943,20	36.869,80	257.074,70
AGROMI	4.655,80	6.211,70	11.777,00	10.323,40	8.591,20	8.927,50	12.324,50	62.811,10
DI CUI:								
ARANCIO	2.554,10	3.511,90	6.554,60	6.002,00	4.841,30	4.371,00	7.088,80	34.923,70
LIMONE	625,30	737,40	1.411,20	1.414,20	1.383,00	1.679,90	2.892,30	10.143,30
FRUTTIFERI	5.899,40	9.838,20	18.722,30	13.742,80	8.997,70	6.391,10	7.334,10	70.925,60
DI CUI:								
MELO	147,70	302,90	1.009,00	973,00	764,00	565,80	432,00	4.194,40
PERO	123,80	200,80	512,80	624,10	576,80	379,50	288,00	2.705,80
PESCO	1.256,60	2.421,30	5.834,60	5.265,60	3.390,00	2.602,30	2.634,80	23.395,20
MANDORLO	1.807,00	3.212,00	6.976,80	4.596,40	2.967,30	1.906,90	2.753,20	24.219,60
NOCCIOLO	1.635,00	2.250,00	1.436,10	501,20	31,70	160,00	260,00	6.274,00
VIVAI	118,30	183,00	336,00	155,00	253,60	291,80	205,00	1.542,70
CASTAGNETI DA FRUTTO	36,70	66,80	194,40	29,80	15,00	270,00	122,00	734,70
SUP. AGR. UTILIZZATA	77.038,20	120.211,20	238.023,20	231.680,30	212.134,80	258.866,00	462.542,40	1.600.496,10
COLTURE BOSCHIVE	55,90	226,20	1.013,90	1.861,20	2.457,80	5.502,00	26.638,10	37.755,10
BIOPPETE	-	37,80	4,80	8,00	32,60	104,00	182,80	370,00
BOSCHI	55,90	188,40	1.009,10	1.853,20	2.425,20	5.398,00	26.455,30	37.385,10
SUP. AGRAR. NON UTIL.	980,90	2.153,60	5.214,50	5.379,50	5.189,70	6.354,70	16.264,80	41.537,70
ALTRA SUPERFICIE	1.392,40	2.231,30	4.341,70	4.474,90	4.928,80	5.156,30	9.950,00	32.475,40
SUPERFICIE TOTALE	79.467,40	124.822,30	248.593,30	243.395,90	224.711,10	275.879,00	515.395,30	1.712.264,30



**Tavole campo CEE  
per ripartizione territoriale  
e zona altimetrica  
Dati sulla vite**

TAV. 25 - Aziende con vite e relativa superficie agricola utilizzata

CLASSI DI SUPERFICIE A VITE REGIONI STATO	TOTALE			di cui		
	Aziende	Superficie agricola utilizzata (SAU)	Superficie a vite	TOTALE		PER L'
				Aziende	Superficie agricola utilizzata (SAU)	Superficie a vite di uva da vino
<b>PIEMONTE</b>						
FINO A 0,09	370	275,00	25,80	330	202,40	23,50
0,10 - 0,19	18.560	42.945,60	3.018,90	18.420	42.643,30	2.987,20
0,20 - 0,29	10.790	22.519,20	2.466,30	10.750	22.217,10	2.444,80
0,30 - 0,49	18.310	54.867,10	6.742,20	18.260	54.785,70	6.682,30
0,50 - 0,99	17.070	54.842,40	11.670,60	17.040	54.548,40	11.554,50
1,00 - 1,99	12.750	63.770,80	17.214,60	12.710	63.520,10	17.086,10
2,00 - 2,99	4.440	27.464,70	10.442,00	4.420	27.273,20	10.242,70
3,00 - 4,99	3.120	26.764,60	11.399,80	3.110	26.734,60	11.272,80
5,00 - 9,99	1.140	14.379,80	7.226,50	1.130	14.328,70	7.040,70
10,00 - 19,99	180	5.044,90	2.312,00	180	5.044,90	2.312,00
20,00 - 29,99	30	1.135,50	643,60	30	1.135,50	643,60
30,00 E OLTRE	20	1.244,90	1.092,20	20	1.244,90	1.092,20
TOTALE	86.780	315.254,50	74.254,50	86.400	313.678,80	73.382,40
<b>VALLE D'AGOSTA</b>						
FINO A 0,09	-	-	-	-	-	-
0,10 - 0,19	1.180	1.743,00	171,10	1.180	1.743,00	171,10
0,20 - 0,29	810	3.397,20	184,20	810	3.397,20	184,20
0,30 - 0,49	570	1.179,40	202,20	570	1.179,40	202,20
0,50 - 0,99	210	740,50	128,10	210	740,50	128,10
1,00 - 1,99	10	26,00	15,00	10	26,00	15,00
2,00 - 2,99	20	1.113,90	41,00	20	1.113,90	41,00
3,00 - 4,99	10	42,00	42,00	10	42,00	42,00
5,00 - 9,99	10	135,20	95,00	10	135,20	95,00
10,00 - 19,99	-	-	-	-	-	-
20,00 - 29,99	-	-	-	-	-	-
30,00 E OLTRE	-	-	-	-	-	-
TOTALE	2.820	8.377,20	878,60	2.820	8.377,20	878,60
<b>LOMBARDIA</b>						
FINO A 0,09	250	587,90	14,90	190	287,40	11,90
0,10 - 0,19	8.130	33.401,20	1.216,10	8.080	33.344,00	1.203,70
0,20 - 0,29	6.530	23.032,00	1.510,80	6.470	22.992,20	1.494,00
0,30 - 0,49	7.700	35.261,50	2.792,00	7.690	35.248,00	2.772,60
0,50 - 0,99	6.640	43.045,40	4.498,00	6.620	42.920,00	4.447,20
1,00 - 1,99	4.030	24.280,10	5.557,40	4.030	24.280,10	5.557,40
2,00 - 2,99	1.470	11.289,90	3.446,20	1.470	11.289,90	3.373,90
3,00 - 4,99	1.070	6.428,70	4.022,00	1.070	6.428,70	3.972,20
5,00 - 9,99	580	6.422,20	3.871,60	580	6.422,20	3.857,70
10,00 - 19,99	210	6.144,74	2.755,00	210	6.144,74	2.644,50
20,00 - 29,99	30	777,00	777,00	30	777,00	777,00
30,00 E OLTRE	-	-	-	-	-	-
TOTALE	36.640	190.766,20	30.461,00	36.440	190.229,80	30.062,40
<b>TRENTINO - ALTO ADIGE</b>						
FINO A 0,09	270	230,30	14,90	250	224,40	13,80
0,10 - 0,19	2.640	5.156,90	381,80	2.640	5.156,90	381,80
0,20 - 0,29	2.470	4.775,80	561,50	2.470	4.775,80	561,50
0,30 - 0,49	3.000	9.013,40	1.088,60	2.990	9.010,40	1.081,10
0,50 - 0,99	3.420	7.327,20	2.283,10	3.410	7.320,20	2.258,70
1,00 - 1,99	2.330	7.660,70	3.120,90	2.330	7.660,70	3.079,40
2,00 - 2,99	850	3.562,80	2.001,60	850	3.562,80	2.001,60
3,00 - 4,99	550	3.337,20	1.990,00	550	3.337,20	1.990,00
5,00 - 9,99	160	2.120,20	1.037,80	160	2.120,20	1.037,80
10,00 - 19,99	60	5.465,70	961,90	60	5.465,70	954,20
20,00 - 29,99	20	641,80	493,80	20	641,80	493,80
30,00 E OLTRE	-	-	-	-	-	-
TOTALE	15.770	49.292,00	13.935,90	15.730	49.276,10	13.853,10
<b>BOLZANO - BOZEN</b>						
FINO A 0,09	160	97,10	7,40	150	94,40	6,90
0,10 - 0,19	460	1.105,50	67,20	460	1.105,50	67,20
0,20 - 0,29	590	1.971,30	138,80	590	1.971,30	138,80
0,30 - 0,49	710	5.660,90	261,50	710	5.660,90	261,50
0,50 - 0,99	1.300	3.524,90	883,90	1.300	3.524,90	883,90
1,00 - 1,99	1.000	4.008,60	1.354,20	1.000	4.008,60	1.354,20
2,00 - 2,99	410	2.002,90	946,60	410	2.002,90	946,60
3,00 - 4,99	220	1.429,50	818,80	220	1.429,50	818,80
5,00 - 9,99	40	396,70	303,30	40	396,70	303,30
10,00 - 19,99	30	4.861,90	472,10	30	4.861,90	464,40
20,00 - 29,99	-	-	-	-	-	-
30,00 E OLTRE	-	-	-	-	-	-
TOTALE	4.920	25.059,30	5.253,80	4.910	25.056,60	5.245,60
<b>TRENTINO</b>						
FINO A 0,09	110	133,20	7,50	100	130,00	6,90
0,10 - 0,19	2.180	4.051,40	314,60	2.180	4.051,40	314,60
0,20 - 0,29	1.880	2.804,50	422,70	1.880	2.804,50	422,70
0,30 - 0,49	2.290	3.352,50	827,10	2.280	3.349,50	819,60
0,50 - 0,99	2.120	3.802,30	1.399,20	2.110	3.795,30	1.374,60
1,00 - 1,99	1.330	3.652,10	1.766,70	1.330	3.652,10	1.725,20
2,00 - 2,99	440	1.559,90	1.055,00	440	1.559,90	1.055,00
3,00 - 4,99	330	1.907,70	1.171,20	330	1.907,70	1.171,20
5,00 - 9,99	120	1.723,50	734,50	120	1.723,50	734,50
10,00 - 19,99	30	603,80	489,80	30	603,80	489,80
20,00 - 29,99	20	641,80	493,80	20	641,80	493,80
30,00 E OLTRE	-	-	-	-	-	-
TOTALE	10.850	24.232,70	8.682,10	10.820	24.219,50	8.607,50

(SAU) ed a vite per natura della produzione e classe di superficie a vite

CLASSI DI SUPERFICIE A VITE REGIONI STATO	di cui UVA DA VINO			di cui UVA DA TAVOLA			CLASSI DI SUPERFICIE A VITE REGIONI STATO
	Superficie agricola utilizzata (SAU)	Superficie a vite per vini DOC	Superficie a vite per altri vini	Superficie agricola utilizzata (SAU)	Superficie a vite di uva da tavola	Superficie agricola utilizzata (SAU)	
<b>PIEMONTE</b>							
FINO A 0,09	17,90	2,80	20,70	185,40	1,80	187,20	PIEMONTE
0,10 - 0,19	257,10	55,80	2,931,40	2.931,40	29,30	3.122,80	FINO A 0,09
0,20 - 0,29	629,70	101,60	2.343,20	2.343,20	18,20	2.524,80	0,10 - 0,19
0,30 - 0,49	2.711,10	444,80	6.237,50	6.237,50	31,00	6.548,50	0,20 - 0,29
0,50 - 0,99	9.083,50	1.860,30	9.694,20	9.694,20	59,40	10.283,60	0,30 - 0,49
1,00 - 1,99	18.928,00	5.317,80	11.768,30	11.768,30	85,00	12.846,30	0,50 - 0,99
2,00 - 2,99	15.496,60	5.112,20	5.130,50	5.130,50	60	5.190,50	1,00 - 1,99
3,00 - 4,99	17.034,30	6.138,70	5.134,10	5.134,10	50	5.184,10	2,00 - 2,99
5,00 - 9,99	11.226,30	4.258,60	2.782,10	2.782,10	40	2.822,10	3,00 - 4,99
10,00 - 19,99	4.392,90	1.759,90	552,10	552,10	-	552,10	5,00 - 9,99
20,00 - 29,99	1.135,50	478,10	165,50	165,50	-	165,50	10,00 - 19,99
30,00 E OLTRE	937,20	636,00	456,20	456,20	-	456,20	20,00 - 29,99
TOTALE	81.850,10	26.166,60	77.880	275.276,70	480,10	326.156,80	30,00 E OLTRE
<b>VALLE D'AGOSTA</b>							
FINO A 0,09	-	-	-	-	-	-	VALLE D'AGOSTA
0,10 - 0,19	1.180	9,40	161,70	1.727,00	174,20	1.901,20	FINO A 0,09
0,20 - 0,29	810	10,00	174,20	3.392,50	174,20	3.566,70	0,10 - 0,19
0,30 - 0,49	570	6,20	196,00	1.171,90	196,00	1.367,90	0,20 - 0,29
0,50 - 0,99	210	8,40	119,70	732,60	119,70	852,30	0,30 - 0,49
1,00 - 1,99	10	-	15,00	26,00	15,00	41,00	0,50 - 0,99
2,00 - 2,99	20	-	41,00	1.113,90	41,00	1.154,90	1,00 - 1,99
3,00 - 4,99	10	-	42,00	42,00	42,00	84,00	2,00 - 2,99
5,00 - 9,99	10	-	95,00	135,20	95,00	230,20	3,00 - 4,99
10,00 - 19,99	-	-	-	-	-	-	5,00 - 9,99
20,00 - 29,99	-	-	-	-	-	-	10,00 - 19,99
30,00 E OLTRE	-	-	-	-	-	-	20,00 - 29,99
TOTALE	2.820	34,00	844,60	8.341,10	844,60	9.185,70	30,00 E OLTRE
<b>LOMBARDIA</b>							
FINO A 0,09	250	2,20	1,50	245,20	1,50	246,70	LOMBARDIA
0,10 - 0,19	8.130	79,50	10,60	33.094,40	10,60	33.105,00	FINO A 0,09
0,20 - 0,29	6.530	208,00	9,80	22.207,80	9,80	22.217,60	0,10 - 0,19
0,30 - 0,49	7.700	246,10	10,00	34.503,70	10,00	34.513,70	0,20 - 0,29
0,50 - 0,99	6.640	411,50	18,90	42.144,80	18,90	42.163,70	0,30 - 0,49
1,00 - 1,99	4.030	696,50	7,70	22.128,80	7,70	22.136,50	0,50 - 0,99
2,00 - 2,99	1.470	825,50	-	10.148,20	-	10.148,20	1,00 - 1,99
3,00 - 4,99	1.070	1.641,90	20,70	5.052,60	20,70	5.073,30	2,00 - 2,99
5,00 - 9,99	580	2.360,30	90,70	4.273,70	90,70	4.364,40	3,00 - 4,99
10,00 - 19,99	210	1.889,60	90,70	3.787,90	90,70	3.878,60	5,00 - 9,99
20,00 - 29,99	30	659,00	118,00	612,00	118,00	730,00	

segue TAV. 25 - Aziende con vite e relativa superficie agricola utilizzata

Superficie in ettari

Table with columns: CLASSI DI SUPERFICIE A VITE (REGIONI STATO), TOTALE (Aziende, Superficie agricola utilizzata (SAU), Superficie a vite), di cui (di cui), and PER L' (Aziende). Rows include Veneto, Friuli - Venezia Giulia, Liguria, Emilia - Romagna, Toscana, Umbria.

(SAU) ed a vite per natura della produzione e classe di superficie a vite

Superficie in ettari

Table with columns: UVA DA VINO (PRODUZIONE DI VINI «DOC», PER LA PRODUZIONE DI «ALTRI VINI»), di cui UVA DA TAVOLA, CLASSI DI SUPERFICIE A VITE (REGIONI STATO), and Superficie a vite di uva da tavola. Rows include Veneto, Friuli - Venezia Giulia, Liguria, Emilia - Romagna, Toscana, Umbria.



segue TAV. 25 - Aziende con vite e relativa superficie agricola utilizzata

(SAU) ed a vite per natura della produzione e classe di superficie a vite

Superficie in ettari

Superficie in ettari

CLASSI DI SUPERFICIE A VITE REGIONI STATO	TOTALE			di cui		
	Aziende	Superficie agricola utilizzata (SAU)	Superficie a vite	TOTALE		PER L'
				Aziende	Superficie agricola utilizzata (SAU)	Superficie a vite di uva da vino
<b>MARCHE</b>						
FINO A 0,09	550	1.677,40	29,20	540	1.661,40	28,70
0,10 - 0,19	6.260	23.146,40	854,40	6.250	23.112,90	853,20
0,20 - 0,29	9.980	44.064,50	2.098,60	9.970	44.049,40	2.092,30
0,30 - 0,49	8.950	58.013,40	3.087,70	8.950	58.013,40	3.075,60
0,50 - 0,99	9.440	82.659,30	5.747,40	9.440	82.659,30	5.715,20
1,00 - 1,99	8.840	55.400,00	5.826,60	4.840	55.400,00	5.801,60
2,00 - 2,99	1.100	17.176,00	2.461,90	1.100	17.176,00	2.461,90
3,00 - 4,99	800	24.171,00	2.874,70	800	24.171,00	2.864,70
5,00 - 9,99	480	26.914,70	3.056,70	470	26.795,20	2.993,70
10,00 - 19,99	200	14.224,00	2.579,80	200	14.224,00	2.579,80
20,00 - 29,99	50	3.282,00	1.206,00	50	3.282,00	1.206,00
30,00 E ALTRE	10	12.945,00	1.145,00	10	12.945,00	1.145,00
<b>T O T A L E</b>	<b>42.660</b>	<b>363.673,70</b>	<b>30.968,00</b>	<b>42.620</b>	<b>363.489,60</b>	<b>30.817,70</b>
<b>LAZIO</b>						
FINO A 0,09	280	290,00	16,80	210	254,50	12,20
0,10 - 0,19	15.820	22.689,80	2.307,80	15.590	22.446,70	2.270,60
0,20 - 0,29	25.170	45.904,10	5.446,30	24.980	45.791,90	5.358,00
0,30 - 0,49	24.920	56.316,40	8.743,40	24.620	56.082,10	8.534,10
0,50 - 0,99	21.640	72.373,20	13.261,80	21.390	72.909,60	12.909,60
1,00 - 1,99	10.230	55.570,70	12.492,40	10.040	54.678,20	11.968,70
2,00 - 2,99	2.480	21.048,90	5.550,50	2.410	20.748,00	5.256,60
3,00 - 4,99	1.420	39.272,20	5.073,20	1.350	38.866,20	4.533,40
5,00 - 9,99	840	11.191,30	5.433,20	800	10.692,30	4.930,20
10,00 - 19,99	290	5.346,40	3.685,40	290	5.346,40	3.599,40
20,00 - 29,99	100	7.931,60	2.370,60	100	7.931,60	2.200,60
30,00 E ALTRE	80	17.795,30	4.912,10	80	17.795,30	4.912,10
<b>T O T A L E</b>	<b>103.270</b>	<b>356.729,90</b>	<b>69.293,50</b>	<b>101.860</b>	<b>353.601,50</b>	<b>66.485,70</b>
<b>ABBRUZZI</b>						
FINO A 0,09	480	1.499,20	24,40	460	1.498,00	22,90
0,10 - 0,19	11.970	29.108,80	1.714,60	11.860	29.071,30	1.692,10
0,20 - 0,29	11.700	35.362,90	2.538,80	11.420	35.183,10	2.457,50
0,30 - 0,49	10.260	36.542,50	3.584,00	9.860	36.127,80	3.326,50
0,50 - 0,99	8.800	32.476,30	5.443,00	8.260	31.811,80	4.694,10
1,00 - 1,99	6.370	29.470,20	7.947,90	5.960	28.650,80	6.241,80
2,00 - 2,99	2.570	14.068,80	5.841,90	2.460	13.754,40	4.279,80
3,00 - 4,99	1.690	11.937,00	6.060,70	1.640	11.626,30	4.462,30
5,00 - 9,99	570	18.306,30	3.573,80	560	18.246,30	3.573,80
10,00 - 19,99	130	2.937,00	1.787,50	130	2.937,00	1.612,00
20,00 - 29,99	20	492,50	475,00	20	492,50	475,00
30,00 E ALTRE	20	698,00	600,00	20	698,00	600,00
<b>T O T A L E</b>	<b>54.580</b>	<b>212.899,50</b>	<b>39.591,60</b>	<b>52.650</b>	<b>210.096,60</b>	<b>32.505,80</b>
<b>MOLISE</b>						
FINO A 0,09	-	-	-	-	-	-
0,10 - 0,19	6.330	21.832,90	913,10	6.300	21.794,60	906,60
0,20 - 0,29	6.920	32.792,30	1.573,60	6.900	32.700,90	1.552,60
0,30 - 0,49	4.590	26.040,00	1.577,30	4.580	26.014,00	1.557,50
0,50 - 0,99	2.760	24.846,90	1.585,10	2.760	24.846,90	1.555,90
1,00 - 1,99	910	11.261,80	1.074,30	910	11.261,80	1.064,30
2,00 - 2,99	250	3.341,90	546,20	250	3.341,90	531,20
3,00 - 4,99	120	2.039,70	410,00	120	2.039,70	398,50
5,00 - 9,99	80	1.206,30	509,00	80	1.206,30	479,00
10,00 - 19,99	30	5.461,10	326,00	30	5.461,10	308,00
20,00 - 29,99	10	940,00	250,00	10	940,00	250,00
30,00 E ALTRE	10	1.050,00	600,00	10	1.050,00	600,00
<b>T O T A L E</b>	<b>22.010</b>	<b>130.812,90</b>	<b>9.364,60</b>	<b>21.950</b>	<b>130.657,20</b>	<b>9.203,00</b>
<b>CAMPANIA</b>						
FINO A 0,09	900	891,40	50,00	840	838,30	40,60
0,10 - 0,19	25.100	56.679,20	3.772,60	24.990	56.507,10	3.726,70
0,20 - 0,29	27.170	68.941,80	5.799,90	26.880	68.572,90	5.627,90
0,30 - 0,49	30.290	86.482,80	10.485,70	30.000	86.114,70	10.124,70
0,50 - 0,99	17.320	57.715,00	10.680,20	17.210	57.502,80	10.210,60
1,00 - 1,99	6.940	33.263,60	8.209,90	6.900	33.201,60	7.813,50
2,00 - 2,99	1.390	7.502,60	2.994,60	1.390	7.502,60	2.743,90
3,00 - 4,99	630	4.855,90	2.123,80	630	4.855,90	1.848,10
5,00 - 9,99	220	3.883,30	1.438,00	220	3.883,30	1.062,60
10,00 - 19,99	90	1.863,00	1.239,90	90	1.863,00	536,30
20,00 - 29,99	10	480,00	280,00	10	480,00	280,00
30,00 E ALTRE	10	370,00	370,00	10	370,00	370,00
<b>T O T A L E</b>	<b>110.070</b>	<b>322.928,60</b>	<b>47.452,60</b>	<b>109.170</b>	<b>321.692,20</b>	<b>44.385,10</b>
<b>PUGLIA</b>						
FINO A 0,09	490	338,20	30,50	260	179,90	15,90
0,10 - 0,19	10.250	44.387,90	1.505,70	8.240	42.816,80	1.211,90
0,20 - 0,29	17.000	42.863,60	3.830,80	14.900	40.063,50	3.311,10
0,30 - 0,49	30.260	71.124,20	11.164,70	25.910	64.646,40	9.441,80
0,50 - 0,99	41.000	135.047,60	27.439,70	34.480	123.458,60	22.312,30
1,00 - 1,99	28.500	123.912,30	36.309,30	23.830	109.353,10	28.221,90
2,00 - 2,99	9.550	64.066,90	21.488,40	8.000	55.736,60	16.255,00
3,00 - 4,99	6.570	76.528,60	23.761,20	5.420	67.278,60	16.692,70
5,00 - 9,99	2.680	46.861,60	17.660,50	2.210	41.580,20	11.974,60
10,00 - 19,99	1.130	37.294,50	14.418,10	1.020	35.175,60	10.422,80
20,00 - 29,99	200	8.043,70	4.655,40	170	7.112,40	3.219,40
30,00 E ALTRE	290	39.873,00	14.609,60	290	39.873,00	12.138,60
<b>T O T A L E</b>	<b>147.920</b>	<b>690.342,10</b>	<b>176.869,90</b>	<b>124.730</b>	<b>627.274,70</b>	<b>135.218,20</b>

CLASSI DI SUPERFICIE A VITE REGIONI STATO	UVA DA VINO					di cui UVA DA TAVOLA		
	PRODUZIONE DI VINI «DOC»		PER LA PRODUZIONE DI «ALTRI VINI»			Aziende	Superficie agricola utilizzata (SAU)	Superficie a vite di uva da tavola
	Superficie agricola utilizzata (SAU)	Superficie a vite per vini DOC	Aziende	Superficie agricola utilizzata (SAU)	Superficie a vite per altri vini			
<b>MARCHE</b>								
FINO A 0,09	-	-	540	1.661,40	28,70	10	16,00	0,50
0,10 - 0,19	346,90	8,60	6.190	22.766,00	844,60	20	38,50	1,20
0,20 - 0,29	415,30	21,10	9.880	43.652,30	2.071,20	60	190,50	4,30
0,30 - 0,49	3.517,30	51,80	8.810	57.037,10	3.023,80	80	407,40	12,10
0,50 - 0,99	6.043,90	456,10	8.920	78.395,70	5.259,10	70	247,60	16,30
1,00 - 1,99	11.259,60	1.262,90	4.120	47.801,30	4.538,70	40	342,80	19,00
2,00 - 2,99	6.504,90	680,80	900	12.813,00	1.781,10	-	-	-
3,00 - 4,99	13.809,70	1.072,60	610	19.983,40	1.792,10	10	164,00	10,00
5,00 - 9,99	18.250,80	1.453,60	320	17.106,40	1.540,10	-	-	-
10,00 - 19,99	11.282,10	1.575,60	140	12.609,30	1.004,20	-	-	-
20,00 - 29,99	2.660,00	840,00	30	2.148,00	366,00	-	-	-
30,00 E ALTRE	12.945,00	915,00	10	12.945,00	230,00	-	-	-
<b>T O T A L E</b>	<b>87.035,50</b>	<b>8.338,10</b>	<b>40.470</b>	<b>328.918,90</b>	<b>22.479,60</b>	<b>290</b>	<b>1.406,80</b>	<b>63,40</b>
<b>LAZIO</b>								
FINO A 0,09	1,00	0,90	200	253,50	11,30	20	3,20	1,40
0,10 - 0,19	266,70	6,40	11.830	29.039,90	1.685,70	230	147,80	23,60
0,20 - 0,29	188,70	18,80	11.350	35.077,40	2.438,70	350	327,40	48,00
0,30 - 0,49	546,40	62,90	9.720	35.839,10	3.263,60	920	1.126,60	142,50
0,50 - 0,99	1.089,20	184,70	8.010	31.261,50	4.509,40	1.590	2.557,90	709,90
1,00 - 1,99	2.436,80	661,00	5.600	27.488,90	5.580,80	1.980	4.922,60	1.659,80
2,00 - 2,99	1.521,10	518,00	2.280	13.054,60	3.761,80	1.230	4.208,40	1.547,10
3,00 - 4,99	3.026,30	988,90	1.410	10.219,70	3.473,40	900	5.073,80	1.536,40
5,00 - 9,99	11.766,10	1.084,30	420	7.708,70	1.557,50	270	5.073,80	1.536,40
10,00 - 19,99	2.472,50	1.245,00	60	1.766,50	367,00	50	1.002,00	175,50
20,00 - 29,99	238,50	225,00	10	254,00	250,00	-	-	-
30,00 E ALTRE	698,00	450,00	10	308,00	150,00	-	-	-
<b>T O T A L E</b>	<b>24.250,30</b>	<b>5.445,00</b>	<b>51.160</b>	<b>193.516,30</b>	<b>27.060,80</b>	<b>7.580</b>	<b>22.030,10</b>	<b>6.890,60</b>
<b>ABBRUZZI</b>								
FINO A 0,09	-	-	460	1.498,00				

segue TAV. 25 - Aziende con vite e relativa superficie agricola utilizzata

Table with columns: Superficie in ettari, CLASSI DI SUPERFICIE A VITE (REGIONI, STATO), TOTALE (Aziende, Superficie agricola utilizzata (SAU), Superficie a vite), di cui (TOTALE, PER L' (Aziende)), BASILICATA, CALABRIA, SICILIA, SARDEGNA, ITALIA.

(SAU) ed a vite per natura della produzione e classe di superficie a vite

Table with columns: Superficie in ettari, UVA DA VINO, di cui UVA DA TAVOLA, CLASSI DI SUPERFICIE A VITE (REGIONI, STATO), PRODUZIONE DI VINI «DOC», PER LA PRODUZIONE DI «ALTRI VINI», UVA DA TAVOLA, SUPERFICIE A VITE DI UVA DA TAVOLA.

**TAV. 26 - Vitigni di uva da vino e relativa superficie totale  
per età delle piante**

Superficie in ettari

VITIGNI REGIONI STATO	SUPERFICIE TOTALE	SUPERFICIE PER ETÀ DELLE VITI				
		Meno di 3 anni	3-9	10-19	20-29	30 anni e oltre
<b>PIEMONTE</b>						
<b>1 - VITIGNI SPECIFICATI</b>						
<b>A - CON ACINI NERI</b>						
ALBARANZEULI NERO	0,20	-	-	-	-	0,20
ALEATICO	54,10	-	48,90	2,50	-	2,70
ALICANTE	9,50	0,30	0,70	-	0,70	7,80
ANCELOTTA	11,10	-	4,40	1,90	4,20	0,60
AVANA'	49,60	0,30	15,00	4,00	10,00	20,30
BARBERA	39.126,70	804,00	5.194,10	6.953,30	7.082,80	19.052,50
BARSAGLINA	1,00	-	-	1,00	-	-
BOMBINO NERO	6,90	-	-	6,90	-	-
BONANICO	0,70	-	-	0,70	-	-
BONARDA NOVARESE	446,90	8,60	89,80	60,40	63,30	224,80
BONARDA PIEMONTESE	499,40	14,10	67,90	65,00	56,50	295,90
BOVALE SAEDO	60,00	-	-	52,80	4,20	3,00
BRACHETTO	71,50	2,20	10,40	22,00	11,80	25,10
CAGNOLARI	14,00	-	5,00	-	5,00	4,00
CARICAGIOLA	0,60	-	-	0,60	-	-
CILIEGIOLO	33,60	0,10	15,70	2,70	2,70	12,40
CORINTO NERO	3,20	-	3,20	-	-	-
CORVINA VERONESE	0,30	-	-	-	-	0,30
CROATINA	507,20	4,60	68,90	101,60	70,90	261,20
DOLCETTO	10.675,70	459,30	2.442,60	2.180,10	1.764,60	3.829,10
DOUX D'ENRY	17,80	0,20	0,50	4,10	0,80	12,20
DURASA	38,10	0,30	1,70	11,70	-	24,40
FERTILIA	1,00	-	-	-	-	1,00
FORASTERA	2,50	-	-	-	-	2,50
FORTANA	2,00	-	-	2,00	-	-
FRANCONIA	1,00	-	-	1,00	-	-
FREISA	2.950,40	49,10	238,50	403,50	564,10	1.695,20
GAGLIOPPO	3,70	-	-	-	-	3,70
GRIGNOLINO	1.202,50	98,00	399,30	360,20	184,90	160,10
LAMBRUSCA DI ALESSANDRIA	274,60	0,20	43,10	64,20	32,30	134,80
LAMBRUSCA A FOGLIA PRASTAGLIATA	81,80	2,10	14,60	21,20	15,40	28,50
LAMBRUSCO DI SCABBARA	4,40	-	1,00	1,00	0,40	2,00
LAMBRUSCO GRASPAROSSA	0,60	-	0,10	-	-	0,50
LAMBRUSCO MAESTRI	23,30	-	2,50	16,30	3,90	0,60
LAMBRUSCO SALAMINO	10,70	-	-	-	-	10,70
MAIOLICA	4,60	-	2,10	-	-	2,50
MALBEC	1,00	-	-	1,00	-	-
MALVASIA DI CASORZO	69,80	-	62,40	-	4,40	3,00
MALVASIA DI SCHIERANO	77,40	3,80	5,90	21,80	28,70	17,20
MALVASIA NERA DI BRINDISI	1,50	-	-	-	1,50	-
MALVASIA NERA DI LECCE	6,30	-	1,90	-	-	4,40
MARSIGLIANA NERA	0,60	0,10	0,20	0,10	0,10	0,10
MERLOT	75,90	1,20	19,30	13,00	6,50	35,90
MOLINARA	5,00	-	-	-	5,00	-
MOSCATO NERO	6,70	-	-	5,40	1,00	0,30
NEBBIOLO	4.111,10	222,10	821,30	1.505,80	617,50	944,00
NEBBETTO	17,70	5,00	3,40	2,20	5,00	2,10
NERETTA CUNESE	734,30	15,30	54,70	111,20	119,60	433,50
NERETTO DI FAIRO	193,50	1,60	25,90	20,70	35,30	110,00
NEYRET	51,60	0,70	6,50	3,80	7,70	32,90
NOTARDOMENICO	2,00	-	-	-	-	2,00
OTTAVIANELLO	2,90	-	-	-	-	2,90
PELAVERRA	19,60	-	-	1,70	6,00	11,90
PERRICONE	0,70	-	-	-	-	0,70
PIASSA	20,70	-	0,70	1,70	3,80	14,50
PORTOGHESE	3,10	-	-	0,50	0,70	1,90
RABOSO PIAVE	1,90	-	1,90	-	-	-
REPCSCO NOSTRANO	1,90	-	1,90	-	-	-
ROUCHE'	12,00	3,30	7,40	-	-	1,30
SANGIOVESE	27,20	0,10	5,20	9,50	2,70	9,70
SCHIAVA GROSSA	0,80	0,10	0,20	0,50	-	-
SCHIAVA LOMBARDA	1,20	-	-	0,20	1,00	-
TOCAL ROSSO	0,70	-	0,70	-	-	-
UVA RARA	1,80	-	-	-	-	1,80
VERNACCIA NERA	52,70	1,30	7,90	11,40	3,30	28,80
VESPOLINA	95,50	3,50	23,40	15,00	5,80	47,80
VIEN DE NUS	3,80	-	-	-	-	3,80
<b>T O T A L E</b>	<b>61.792,10</b>	<b>1.701,50</b>	<b>9.720,80</b>	<b>12.066,20</b>	<b>10.734,50</b>	<b>27.565,10</b>
<b>B - CON ACINI DI ALTRO COLORE</b>						
ANSONICA	0,90	-	-	-	-	0,90
ARNEIS	46,70	11,40	21,60	2,20	8,40	3,10
ARVESINIADU	2,90	-	-	1,00	-	1,90
ASPRINIO BIANCO	5,20	4,00	0,90	-	-	0,30
BARBERA BIANCA	1,50	-	0,50	-	1,00	-
BELLONE	5,10	-	-	3,50	-	1,60
BIANCAME	4,00	-	-	-	4,00	-
BIANCHETTA GENOVESE	2,00	-	-	2,00	-	-

segue TAV. 26 - Vitigni di uva da vino e relativa superficie totale  
per età delle piante

Superficie in ettari

VITIGNI REGIONI STATO	SUPERFICIE TOTALE	SUPERFICIE PER ETÀ DELLE VITI				
		Meno di 3 anni	3-9	10-19	20-29	30 anni e oltre
<b>SEGRE PIEMONTE</b>						
BIAMCONE DI PORTOFERRAIO	2,50	-	-	-	2,50	-
BLANC DE NOGEX	4,00	-	0,80	0,70	2,50	-
BOSCO	3,50	-	-	-	-	3,50
CANAIOLO BIANCO	4,00	-	4,00	-	-	-
CODA DI VOLPE BIANCA	2,50	-	-	-	-	2,50
CORNALLIN	1,90	-	-	-	-	1,90
COEVESE	1.455,10	163,80	296,40	419,60	341,70	233,60
DANASCHING	6,00	-	-	-	-	6,00
EMBALUCE	364,80	18,70	98,90	79,30	31,50	136,40
FAVORITA	38,50	-	10,00	9,40	3,80	15,30
FRANCAVIDDA	3,00	-	-	-	-	3,00
GREGANICCO DORATO	25,70	-	2,10	3,30	9,60	10,70
GRECO BIANCO	1,20	0,30	0,30	-	0,30	0,30
INCROCIO BRUNI 54	2,00	-	-	2,00	-	-
INCROCIO MANZONI 6.0.13	1,40	-	-	1,40	-	-
ITALICA	3,40	-	-	-	1,40	2,00
MALVASIA BIANCA	5,80	-	1,20	0,40	1,50	2,70
MALVASIA BIANCA DI CANDIA	5,10	-	-	3,20	1,40	6,50
MALVASIA DEL CHIANTI	18,10	0,90	-	17,20	-	-
MALVASIA DI SARDEGNA	0,10	-	0,10	-	-	-
MOSCATO BIANCO	7.582,80	1.458,40	2.051,80	1.680,80	1.195,00	1.196,80
MOSCATO GIALLO	1,80	-	1,80	-	-	-
MOSCATO ROSA	14,50	3,00	0,70	-	-	10,80
MOSTCSA	5,50	-	-	-	1,00	4,50
MURAGUS	11,20	-	2,00	3,40	3,80	2,00
PECORINO	1,50	-	0,50	-	-	1,00
PIGNOLETTO	3,10	-	-	-	3,10	-
PINGOT BIANCO	119,60	95,10	24,50	-	-	-
RIESLING ITALICO	8,40	-	6,40	1,60	-	0,40
TIMORASSO	0,20	-	0,20	-	-	-
TOCAI FRIULANO	2,10	0,30	1,00	0,10	0,70	-
TREBBIANO DI SOAVE	0,20	0,10	-	-	-	0,10
VERDECA	1,50	-	-	-	-	1,50
VERDICCHIO BIANCO	2,80	-	-	-	2,00	0,80
VERNACCIA DI S. GIMIGNANO	1,90	-	-	-	-	1,90
VESPAIOLA	5,20	0,70	1,60	2,90	-	-
<b>T C T A L E</b>	<b>9.779,20</b>	<b>1.756,70</b>	<b>2.527,30</b>	<b>2.234,00</b>	<b>1.615,20</b>	<b>1.646,60</b>
<b>TOTALE DEI VITIGNI SPECIFICATI</b>	<b>71.571,30</b>	<b>3.458,20</b>	<b>12.248,10</b>	<b>14.300,20</b>	<b>12.349,70</b>	<b>29.215,10</b>
<b>2 - VITIGNI NON SPECIFICATI</b>						
A - CON ACINI NERI	1.760,70	16,10	225,70	254,50	336,30	928,10
B - CON ACINI DI ALTRO COLORE	50,40	-	17,80	2,00	0,50	30,10
<b>TOTALE DEI VITIGNI NON SPECIFICATI</b>	<b>1.811,10</b>	<b>16,10</b>	<b>243,50</b>	<b>256,50</b>	<b>336,80</b>	<b>958,20</b>
<b>3 - TOTALE GENERALE DEI VITIGNI</b>						
A - CON ACINI NERI	63.552,80	1.717,60	9.946,50	12.320,70	11.070,80	28.497,20
B - CON ACINI DI ALTRO COLORE	9.829,60	1.756,70	2.545,10	2.236,00	1.615,70	1.676,10
<b>T C T A L E</b>	<b>73.382,40</b>	<b>3.474,30</b>	<b>12.491,60</b>	<b>14.556,70</b>	<b>12.686,50</b>	<b>30.173,30</b>
<b>VALLE D'AOSTA</b>						
<b>1 - VITIGNI SPECIFICATI</b>						
<b>A - CON ACINI NERI</b>						
ANCELOTTA	0,50	-	-	0,50	-	-
BARBERA	87,60	0,90	17,00	18,70	34,90	16,10
CABERNET FRANC	0,40	0,40	-	-	-	-
CILIEGIOLC	11,50	-	3,70	0,50	3,40	3,90
DOLCETTO	12,50	0,60	2,90	1,60	3,60	3,80
FREISA	24,80	12,00	2,30	2,90	1,00	6,60
FUMIN	0,80	-	-	-	-	0,80
GAMAY	26,30	3,70	8,70	7,50	2,10	4,30
GRIGNOLINO	0,50	-	0,50	-	-	-
LAMBRUSCA DI ALESSANDRIA	0,80	-	0,30	-	0,10	0,40
MERLOT	3,40	0,50	0,30	-	-	2,60
NEBBIOLO	84,20	10,20	9,20	18,90	14,80	31,10
NEYRET	32,60	-	10,60	11,30	3,70	7,00

segue TAV. 26 - Vitigni di uva da vino e relativa superficie totale  
per età delle piante

Superficie in ettari

VITIGNI REGIONI STATO	SUPERFICIE TOTALE	SUPERFICIE PER ETÀ DELLE VITI				
		Meno di 3 anni	3-9	10-19	20-29	30 anni e oltre
<b>SEGRE VALLE D'AOSTA</b>						
PETIT ROUGE	265,60	39,80	33,50	33,80	30,50	128,00
PINOT NERO	7,70	0,50	2,20	2,50	1,40	1,10
SANGIOVESE	2,10	0,50	0,20	-	1,40	-
VERNACCIA NERA	1,60	0,20	-	-	0,20	1,20
VIEI DE NUS	118,90	2,90	13,90	17,30	24,30	60,50
<b>T O T A L E</b>	<b>681,80</b>	<b>72,20</b>	<b>105,30</b>	<b>115,50</b>	<b>121,40</b>	<b>267,40</b>
<b>B - CON ACINI DI ALTRO COLORE</b>						
BLANC DE MORGEY	34,20	-	-	-	-	34,20
CORNALLIN	1,90	-	-	-	-	1,90
ERBALUCE	1,20	-	0,50	-	0,70	-
MALVASIA BIANCA DI CANDIA	1,00	-	-	1,00	-	-
MOSCATO BIANCO	1,60	0,30	0,30	1,00	-	-
MOSCATO GIALLO	5,00	-	-	5,00	-	-
PINOT BIANCO	0,20	-	0,20	-	-	-
PINOT GRIGIO	2,60	-	0,50	1,00	1,10	-
PRIE' BLANC	0,50	-	-	-	-	0,50
BOUSSANE	92,50	-	-	92,50	-	-
VERDISC	0,90	-	0,30	0,20	-	0,40
VERNACCIA DI S. GINIGNANO	1,30	-	0,50	-	0,30	0,50
<b>T O T A L E</b>	<b>142,90</b>	<b>0,30</b>	<b>2,30</b>	<b>100,70</b>	<b>2,10</b>	<b>37,50</b>
<b>TOTALE DEI VITIGNI SPECIFICATI</b>						
	824,70	72,50	107,60	216,20	123,50	304,90
<b>2 - VITIGNI NON SPECIFICATI</b>						
<b>A - CON ACINI NERI</b>	53,90	0,50	1,20	5,90	28,10	18,20
<b>B - CON ACINI DI ALTRO COLORE</b>	-	-	-	-	-	-
<b>TOTALE DEI VITIGNI NON SPECIFICATI</b>	53,90	0,50	1,20	5,90	28,10	18,20
<b>3 - TOTALE GENERALE DEI VITIGNI</b>						
<b>A - CON ACINI NERI</b>	735,70	72,70	106,50	121,40	149,50	285,60
<b>B - CON ACINI DI ALTRO COLORE</b>	142,90	0,30	2,30	100,70	2,10	37,50
<b>T O T A L E</b>	<b>878,60</b>	<b>73,00</b>	<b>108,80</b>	<b>222,10</b>	<b>151,60</b>	<b>323,10</b>
<b>LOMBARDIA</b>						
<b>1 - VITIGNI SPECIFICATI</b>						
<b>A - CON ACINI NERI</b>						
ALBARANZEULI NERO	0,60	-	0,60	-	-	-
ALEATICO	6,60	3,30	3,30	-	-	-
ALICANTE	1,00	-	-	1,00	-	-
ANCELOTTA	175,30	0,60	34,70	22,10	21,60	96,10
BARBERA	7.771,40	233,90	1.358,00	1.766,70	1.039,20	3.373,60
BONARDA NOVARESE	18,10	-	5,50	6,40	3,90	2,30
BONARDA PIEMONTESE	296,90	6,50	83,20	77,80	61,40	68,00
CABERNET FRANC	331,40	25,20	136,10	86,40	28,60	55,10
CABERNET SAUVIGNON	122,90	2,60	73,10	7,00	28,40	11,80
CANAIOLO NERO	3,00	-	-	1,20	-	1,80
CANINA NERA	1,00	0,10	-	0,50	0,10	0,30
CILIEGIOLO	24,30	0,60	18,70	1,90	1,70	1,40
CORVINA VERONESE	61,30	8,60	7,80	39,30	-	5,60
CROATINA	3.575,00	227,90	732,00	860,70	451,50	1.302,90
DOLCETTO	25,00	3,60	4,20	0,90	1,50	14,60
FERTILIA	2,70	-	1,20	-	1,50	-
FOGLIA TONDA	3,20	-	-	-	3,20	-
FOSTANA	443,00	1,30	35,10	266,90	41,50	96,20
FRANCONIA	329,50	12,90	58,30	92,40	34,60	131,30
FREISA	30,40	0,90	5,20	13,40	1,00	9,90
GRIGNOLINO	22,60	-	-	10,70	1,50	10,40
GROPPELLO DI MOCASINA	52,20	1,80	13,70	17,80	9,10	9,80
GROPPELLO DI S. STEFANO	12,00	-	6,50	0,50	5,00	-
GROPPELLO GENTILE	659,20	61,10	168,60	165,90	139,90	123,70
INCROCIO TERZI N. 1	135,30	16,50	44,10	37,20	27,70	9,80

segue TAV. 26 - Vitigni di uva da vino e relativa superficie totale  
per età delle piante

Superficie in ettari

VITIGNI REGIONI STATO	SUPERFICIE TOTALE	SUPERFICIE PER ETÀ DELLE VITI				
		Meno di 3 anni	3-9	10-19	20-29	30 anni e oltre
SEGUE LOMBARDIA						
LAMBRUSCA DI ALESSANDRIA	4,70	-	-	0,10	0,10	4,50
LAMBRUSCO A FOGLIA FRASTAGLIATA	242,80	-	13,40	174,20	7,70	47,50
LAMBRUSCO DI SCARBARA	20,10	2,00	-	5,30	6,60	6,20
LAMBRUSCO GRASPAROSSA	20,30	-	-	7,60	1,60	11,10
LAMBRUSCO MAESTRI	695,60	3,70	149,00	366,50	46,60	129,80
LAMBRUSCO MARANI	83,40	9,70	45,90	22,50	5,30	-
LAMBRUSCO MONTEBICCO	4,40	-	-	0,80	2,90	0,70
LAMBRUSCO SALAMINO	109,50	1,30	20,30	29,70	26,00	32,20
LAMBRUSCO VIADANESE	540,40	0,70	56,80	217,60	47,10	218,20
MAIOLICA	15,80	-	5,30	1,50	2,30	6,70
MALVASIA DI BOLZANO	0,40	-	-	-	-	0,40
MALVASIA NERA DI BASILICATA	1,50	-	-	1,50	-	-
MALVASIA NERA DI BRINDISI	1,00	-	-	-	-	1,00
MARSIGLIANA NERA	9,80	-	3,80	6,00	-	-
MARZENINO	490,90	39,40	152,40	98,40	71,30	129,40
MAZZESE	1,60	1,60	-	-	-	-
MERLOT	1.380,00	60,90	413,40	510,80	189,50	205,40
MOLINARA	120,40	7,20	9,70	73,20	14,20	16,10
MONICA	1,50	-	-	-	-	1,50
MONTEPULCIANO	51,60	5,70	6,70	8,60	1,10	29,50
MOSCATO NERO	4,00	-	-	0,70	-	3,30
NEBBIOLO	1.393,10	16,10	94,10	124,20	81,80	1.076,90
NEGARA TRENTINA	35,10	1,20	5,00	5,10	4,10	19,70
NEGRETTIO	3,20	-	-	0,50	-	2,70
NEGRO ARABO	5,00	-	-	5,00	-	-
NERELLO MASCALESE	16,30	-	-	-	-	16,30
NERETTA CUNEESE	0,30	-	-	-	0,10	0,20
NIGBA	5,00	-	-	5,00	-	-
OLIVELLA NERA	6,30	-	-	6,30	-	-
PAVANA	4,60	-	-	1,00	-	3,60
PIGNOLA VALTELLINESE	70,70	-	0,70	29,40	0,50	40,10
PINOT NERO	1.116,00	215,30	289,00	462,90	57,90	56,90
PRIMITIVO	10,00	2,00	8,00	-	-	-
RABOSCO PIAVE	8,90	-	-	0,50	2,10	6,30
RABOSCO VERONESE	16,40	-	-	0,30	15,70	0,40
REPOSCO DAL PEDUNCOLO ROSSO	0,70	-	-	0,70	-	-
REPOSCO MOSTRANO	6,60	-	-	-	3,30	3,30
RONDINELLA	291,10	7,80	44,50	196,50	25,30	17,00
ROSSESE	0,30	-	-	0,10	0,10	0,10
ROSSIGNOLA	5,00	0,70	0,90	-	1,40	2,60
ROSSOLA NERA	161,40	0,60	6,70	24,20	12,70	117,20
SANGIOVESE	476,40	36,70	119,20	151,80	89,10	79,60
SCHIAVA GENTILE	161,40	5,10	48,90	19,20	9,30	78,90
SCHIAVA GRIGIA	7,00	-	-	-	-	7,00
SCHIAVA GROSSA	80,20	0,80	7,70	14,50	11,00	46,20
SCHIAVA LOMBARDA	295,30	6,50	31,80	77,30	53,30	126,40
TEROLDEGO	2,10	-	2,10	-	-	-
TOCAI ROSSO	27,50	1,50	1,00	3,00	17,30	4,70
TREVISANA NERA	16,40	-	-	-	-	16,40
UVA DI TROIA	3,90	-	-	3,90	-	-
UVA RARA	755,50	36,10	135,40	147,20	68,50	368,30
VESPOLINA	62,40	-	3,60	48,80	-	10,00
<b>T O T A L E</b>	<b>22.947,70</b>	<b>1.070,00</b>	<b>4.465,20</b>	<b>6.329,10</b>	<b>2.778,90</b>	<b>8.304,50</b>
B - CON ACINI DI ALTRO COLORE						
ALBANA	8,10	-	0,50	0,70	4,60	2,10
ALBAROLA	8,80	-	1,80	4,50	-	2,50
ANSONICA	1,30	-	1,30	-	-	-
ARNEIS	2,50	-	2,50	-	-	-
ASPRINIO BIANCO	4,80	-	-	1,20	3,60	-
BARBERA BIANCA	1,00	-	-	-	-	1,00
BELLONE	3,20	-	-	-	1,70	1,50
BIANCANE	8,20	-	6,10	-	0,50	1,60
BLANC DE MORGEX	3,10	-	0,60	-	2,50	-
BOMBINO BIANCO	5,80	-	-	-	0,70	5,10
CHARDONNAY	47,60	22,00	25,60	-	-	-
CORTESE	172,80	0,60	23,50	94,90	30,80	23,00
DOLCIANE	0,60	-	-	-	-	0,60
FIANO	0,50	-	-	-	-	0,50
GARGANEGA	69,30	0,20	2,00	45,70	15,20	6,20
GRECO DI TUFO	12,00	0,60	5,00	2,50	2,50	1,40
INVERNENGA	37,50	0,50	-	2,00	4,60	30,40
ITALICA	45,50	-	-	7,00	30,90	7,60
MACERATINO	2,50	-	2,50	-	-	-
MALVASIA BIANCA	86,10	6,80	28,90	27,70	15,90	6,80
MALVASIA BIANCA DI CANDIA	71,50	6,60	18,30	28,90	6,60	11,10
MALVASIA DEL CHIANTI	6,20	-	3,20	-	3,00	-
MALVASIA DI SARDEGNA	4,20	-	3,00	1,20	-	-
MOSCATO BIANCO	863,20	34,70	168,70	413,20	113,60	133,00
MOSCATO GIALLO	20,60	-	8,50	2,20	7,20	2,70
MOSCATO ROSA	0,70	0,70	-	-	-	-
MOSTOSA	1,30	-	-	-	-	1,30

segue TAV. 26 - Vitigni di uva da vino e relativa superficie totale  
per età delle piante

Superficie in ettari

VITIGNI REGIONI STATO	SUPERFICIE TOTALE	SUPERFICIE PER ETÀ DELLE VITI				
		Meno di 3 anni	3-9	10-19	20-29	30 anni e oltre
<b>SEGUE LOMBARDIA</b>						
MULLER THURGAU	1,90	-	-	1,90	-	-
PECORINO	2,00	-	-	-	2,00	-
PICCOLIT	3,00	-	3,00	-	-	-
PINOT BIANCO	397,30	55,00	185,50	113,50	17,50	25,80
PINOT GRIGIO	445,10	124,20	152,70	136,10	32,10	-
PROSECCO	1,10	-	0,60	0,50	-	-
RETAGLIATO BIANCO	1,90	-	-	-	-	1,90
RIBOLLA GIALLA	6,00	-	-	6,00	-	-
RIESLING ITALICO	1.343,50	136,60	526,00	405,70	117,20	156,00
RIESLING RENANO	61,60	-	35,70	7,20	18,70	-
ROUSSANE	10,00	-	-	-	-	10,00
TOCAI FRIULANO	201,60	12,40	57,00	71,80	24,50	35,90
TRAMINER AROMATICO	0,80	-	-	0,80	-	-
TREBBIANO DI SOAVE	506,00	75,90	135,70	218,80	20,10	55,50
TREBBIANO GIALLO	46,10	0,50	5,40	12,60	19,60	8,00
TREBBIANO MODENESE	33,20	-	4,20	10,40	11,00	7,60
TREBBIANO ROMAGNOLO	25,00	-	7,60	9,70	-	7,70
TREBBIANO SPOLETINO	0,70	-	-	-	-	0,70
TREBBIANO TOSCANO	76,10	3,00	11,60	22,50	12,80	26,20
VERDEA	18,40	0,50	12,50	3,50	0,70	1,20
VERDECA	0,30	-	-	0,30	-	-
VERNACCIA DI S. GIMIGNANO	0,80	-	-	0,80	-	-
<b>T C T A L E</b>	<b>4.671,30</b>	<b>480,80</b>	<b>1.439,50</b>	<b>1.653,80</b>	<b>520,30</b>	<b>576,90</b>
<b>TOTALE DEI VITIGNI SPECIFICATI</b>	<b>27.619,00</b>	<b>1.550,80</b>	<b>5.904,70</b>	<b>7.982,90</b>	<b>3.299,20</b>	<b>8.881,40</b>
<b>2 - VITIGNI NON SPECIFICATI</b>						
A - CON ACINI NERI	2.176,90	84,00	462,60	381,60	292,40	956,30
B - CON ACINI DI ALTRO COLORE	266,50	8,40	52,40	61,20	30,70	113,80
<b>TOTALE DEI VITIGNI NON SPECIFICATI</b>	<b>2.443,40</b>	<b>92,40</b>	<b>515,00</b>	<b>442,80</b>	<b>323,10</b>	<b>1.070,10</b>
<b>3 - TOTALE GENERALE DEI VITIGNI</b>						
A - CON ACINI NERI	25.124,60	1.154,00	4.927,80	6.710,70	3.071,30	9.260,80
B - CON ACINI DI ALTRO COLORE	4.937,80	489,20	1.491,90	1.715,00	551,00	690,70
<b>T O T A L E</b>	<b>30.062,40</b>	<b>1.643,20</b>	<b>6.419,70</b>	<b>8.425,70</b>	<b>3.622,30</b>	<b>9.951,50</b>
<b>TRENTINO - ALTO ADIGE</b>						
<b>1 - VITIGNI SPECIFICATI</b>						
<b>A - CON ACINI NERI</b>						
ANCELOTTA	10,00	-	10,00	-	-	-
BARBERA	41,10	0,50	10,50	11,40	7,90	10,80
CABERNET FRANC	229,60	10,70	107,30	94,70	11,90	5,00
CABERNET SAUVIGNON	96,80	9,40	48,10	19,80	13,50	6,00
CILIEGIOLO	0,10	-	0,10	-	-	-
FRANCONIA	1,00	-	-	1,00	-	-
GRIGNOLINO	0,80	-	-	0,80	-	-
GROPPELLO DI S. STEFANO	24,60	-	-	1,80	1,80	21,00
LAGEIN	260,10	17,80	54,20	40,10	54,50	93,50
LAMBRUSCO A FOGLIA FRASTAGLIATA	1.148,10	16,20	244,80	308,00	171,30	407,80
LAMBRUSCO MAESTRI	5,00	-	-	1,50	3,50	-
LAMBRUSCO MARANI	91,90	-	2,40	19,60	29,00	40,90
LAMBRUSCO SALAMINO	3,00	-	2,00	1,00	-	-
MARZEMINO	152,80	10,90	77,50	48,10	9,30	7,00
MERLOT	850,90	44,80	247,00	284,70	174,60	99,80
MOLINARA	6,30	-	1,00	1,30	2,00	2,00
NEGRARA TRENINA	211,30	36,60	109,30	16,50	22,50	26,40
NEGRO AMAEO	1,50	-	-	-	0,50	1,00
PAVANA	167,40	7,80	43,60	38,50	25,20	52,30
PINOT NERO	159,10	43,10	52,60	28,90	25,00	9,50
POLLENA NERA	1,50	-	1,50	-	-	-
PORTOGHESE	84,90	1,60	11,20	29,00	13,70	29,40
REGNDINELLA	0,20	-	0,20	-	-	-
SANGIOVESE	5,00	-	5,00	-	-	-
SCHIAVA GENTILE	1.221,90	56,70	365,10	346,50	220,90	232,70
SCHIAVA GRIGIA	463,90	54,80	130,60	128,10	67,90	82,50
SCHIAVA GRASSA	4.368,10	203,40	1.171,30	1.167,80	739,80	1.085,80

segue TAV. 26 - Vitigni di uva da vino e relativa superficie totale  
per età delle piante

Superficie in ettari

VITIGNI REGIONI STATO	SUPERFICIE TOTALE	SUPERFICIE PER ETÀ DELLE VITI				
		Meno di 3 anni	3-9	10-19	20-29	30 anni e oltre
<b>SEGUE TRENTO - ALTO ADIGE</b>						
SCHIAVA LOMBARDA	430,20	41,40	86,30	112,10	81,30	109,10
SGAVETTA	0,50	-	-	-	0,50	-
TEROLDEGG	605,10	16,70	266,60	133,30	45,80	142,70
TURCA	4,90	1,00	1,00	-	-	2,90
VERNACCIA NERA	6,50	-	-	2,00	0,70	3,80
<b>T O T A L E</b>	<b>10.654,10</b>	<b>573,40</b>	<b>3.049,20</b>	<b>2.836,50</b>	<b>1.723,10</b>	<b>2.471,90</b>
<b>B - CON ACINI DI ALTRO COLORE</b>						
BARBERA BIANCA	1,50	-	-	-	1,50	-
BIANCHETTA TREVIGIANA	35,00	-	5,00	14,00	7,00	9,00
CHARDONNAY	2,70	2,70	-	-	-	-
KERNER	1,90	-	1,90	-	-	-
MALVASIA BIANCA	2,00	2,00	-	-	-	-
MALVASIA DEL CHIANTI	2,00	-	-	1,00	1,00	-
MALVASIA DI LIPARI	3,00	-	1,00	-	2,00	-
MOSCATO BIANCO	22,50	5,30	12,30	4,90	-	-
MOSCATO GIALLO	69,60	3,10	56,00	4,80	3,70	2,00
MULLER THURGAU	240,20	61,70	134,10	29,40	1,00	14,00
MOSIOLA	92,20	4,50	20,90	16,50	17,50	32,80
PINOT BIANCO	1.456,00	344,00	677,30	274,00	113,20	47,50
PINOT GRIGIO	300,20	44,40	121,00	47,30	65,50	22,00
RIESLING ITALICO	34,50	4,20	13,60	15,20	1,50	-
RIESLING RENANO	54,80	12,20	27,60	4,00	3,00	8,00
SAN LUNARDO	0,20	-	0,20	-	-	-
SAUVIGNON	19,10	-	3,50	15,00	-	0,60
SYLVANER VERDE	127,70	19,80	53,00	43,70	9,20	2,00
TRAMINER ARCHATECO	284,50	8,40	124,10	107,50	37,20	7,30
TREBBIANO GIALLO	24,00	0,50	11,00	7,50	4,50	0,50
TREBBIANO TOSCANO	36,80	1,00	31,20	2,10	2,50	-
VELLINER	18,60	3,20	3,00	8,90	1,90	1,60
VERNACCIA DI ORISTANO	18,60	1,50	1,50	3,00	9,10	3,50
VERNACCIA DI S. GIMIGNANO	3,30	1,80	1,50	-	-	-
<b>T O T A L E</b>	<b>2.850,90</b>	<b>520,30</b>	<b>1.299,70</b>	<b>598,80</b>	<b>281,30</b>	<b>150,60</b>
<b>TOTALE DEI VITIGNI SPECIFICATI</b>	<b>13.505,00</b>	<b>1.093,70</b>	<b>4.348,90</b>	<b>3.435,30</b>	<b>2.004,40</b>	<b>2.622,70</b>
<b>2 - VITIGNI NON SPECIFICATI</b>						
A - CON ACINI NERI	324,20	13,40	66,40	67,60	74,00	102,80
B - CON ACINI DI ALTRO COLORE	23,90	1,30	6,60	7,20	2,10	6,70
<b>TOTALE DEI VITIGNI NON SPECIFICATI</b>	<b>348,10</b>	<b>14,70</b>	<b>73,00</b>	<b>74,80</b>	<b>76,10</b>	<b>109,50</b>
<b>3 - TOTALE GENERALE DEI VITIGNI</b>						
A - CON ACINI NERI	10.978,30	586,80	3.115,60	2.904,10	1.797,10	2.574,70
B - CON ACINI DI ALTRO COLORE	2.874,80	521,60	1.306,30	606,00	283,40	157,50
<b>T O T A L E</b>	<b>13.853,10</b>	<b>1.108,40</b>	<b>4.421,90</b>	<b>3.510,10</b>	<b>2.080,50</b>	<b>2.732,20</b>
<b>BOLZANO - BOZEN</b>						
<b>1 - VITIGNI SPECIFICATI</b>						
<b>A - CON ACINI NERI</b>						
CABERNET FRANC	13,00	8,00	5,00	-	-	-
CABERNET SAUVIGNON	17,50	8,60	4,00	-	1,00	3,90
LAGEIN	219,70	16,80	48,00	29,60	45,00	80,30
MERLOT	19,00	-	-	4,00	3,50	11,50
NEGRARA TRENTINA	0,60	-	-	-	0,60	-
PINOT NERO	135,20	22,60	51,60	28,90	25,00	7,10
PORTOGHESE	73,70	1,60	10,40	22,30	13,70	25,70
SCHIAVA GENTILE	126,70	9,50	27,60	23,20	6,80	59,60
SCHIAVA GRIGIA	204,10	0,80	65,80	48,80	22,30	66,40
SCHIAVA GROSSA	3.138,90	181,00	858,70	741,10	453,50	904,60
<b>T O T A L E</b>	<b>3.948,40</b>	<b>248,90</b>	<b>1.071,10</b>	<b>897,90</b>	<b>571,40</b>	<b>1.159,10</b>



segue TAV. 26 - Vitigni di uva da vino e relativa superficie totale  
per età delle piante

Superficie in ettari

VITIGNI REGIONI STATO	SUPERFICIE TOTALE	SUPERFICIE PER ETÀ DELLE VITI				
		Meno di 3 anni	3-9	10-19	20-29	30 anni e oltre
<b>SEGUE BOLZANO - BOZEN</b>						
<b>B - CON ACINI DI ALTRO COLORE</b>						
BIANCHETTA TREVIGIANA	22,50	-	4,00	7,50	4,00	7,00
KERNER	1,90	-	1,90	-	-	-
MOSCATO GIALLO	8,70	-	8,20	-	0,50	-
MULLER THURGAU	86,60	29,60	41,10	12,90	-	3,00
PINOT BIANCO	575,10	164,20	162,30	145,80	72,50	30,30
PINOT GRIGIO	166,70	20,60	34,20	32,90	57,00	22,00
RIESLING ITALICO	3,00	-	2,00	1,00	-	-
RIESLING RENANO	22,90	8,28	11,70	-	-	3,00
SAUVIGNON	18,50	-	3,50	15,00	-	-
SYLVANER VERDE	110,70	15,90	48,50	39,30	6,60	1,00
TRAMINER ARONATICO	249,60	8,40	106,70	91,50	37,20	5,80
VELTLINER	11,60	3,20	1,00	3,90	1,90	1,60
<b>T O T A L E</b>	<b>1.277,80</b>	<b>250,10</b>	<b>425,10</b>	<b>349,80</b>	<b>179,10</b>	<b>73,70</b>
<b>TOTALE DEI VITIGNI SPECIFICATI</b>	<b>5.226,20</b>	<b>499,00</b>	<b>1.496,20</b>	<b>1.247,70</b>	<b>750,50</b>	<b>1.232,80</b>
<b>2 - VITIGNI NON SPECIFICATI</b>						
<b>A - CON ACINI NERI</b>	<b>3,40</b>	<b>-</b>	<b>-</b>	<b>-</b>	<b>1,00</b>	<b>2,40</b>
<b>B - CON ACINI DI ALTRO COLORE</b>	<b>16,00</b>	<b>0,30</b>	<b>5,10</b>	<b>3,10</b>	<b>1,40</b>	<b>6,10</b>
<b>TOTALE DEI VITIGNI NON SPECIFICATI</b>	<b>19,40</b>	<b>0,30</b>	<b>5,10</b>	<b>3,10</b>	<b>2,40</b>	<b>8,50</b>
<b>3 - TOTALE GENERALE DEI VITIGNI</b>						
<b>A - CON ACINI NERI</b>	<b>3.951,80</b>	<b>248,90</b>	<b>1.071,10</b>	<b>897,90</b>	<b>572,40</b>	<b>1.161,50</b>
<b>B - CON ACINI DI ALTRO COLORE</b>	<b>1.293,80</b>	<b>250,40</b>	<b>430,20</b>	<b>352,90</b>	<b>180,50</b>	<b>79,80</b>
<b>T O T A L E</b>	<b>5.245,60</b>	<b>499,30</b>	<b>1.501,30</b>	<b>1.250,80</b>	<b>752,90</b>	<b>1.241,30</b>
<b>TRENTO</b>						
<b>1 - VITIGNI SPECIFICATI</b>						
<b>A - CON ACINI NERI</b>						
ANCELOTIA	10,00	-	10,00	-	-	-
BARBERA	41,10	0,50	10,50	11,40	7,90	10,80
CABERNET FRANC	216,60	2,70	102,30	94,70	11,90	5,00
CABERNET SAUVIGNON	79,30	0,80	44,10	19,80	12,50	2,10
CILIEGIOLO	0,10	-	0,10	-	-	-
FRANCONIA	1,00	-	-	1,00	-	-
GRIGNOLINO	0,80	-	-	0,80	-	-
GROPPELLO DI S. STEFANO	24,60	-	-	1,80	1,80	21,00
LAGEIN	40,40	1,00	6,20	10,50	9,50	13,20
LAMBRUSCO A FOGLIA FRASTAGLIATA	1.148,10	16,20	244,80	308,00	171,30	407,80
LAMBRUSCO MAESTRI	5,00	-	-	1,50	3,50	-
LAMBRUSCO MARANI	91,90	-	2,40	19,60	29,00	40,90
LAMBRUSCO SALAMINO	3,00	-	2,00	1,00	-	-
MARZEMINO	152,80	10,90	77,50	48,10	9,30	7,00
MERLOT	831,90	44,80	247,00	280,70	171,10	88,30
MOLINARA	6,30	-	1,00	1,30	2,00	2,00
NEGRAHA TRENTINA	210,70	36,60	109,30	16,50	21,90	26,40
NEGRO AMARO	1,50	-	-	-	0,50	1,00
PAVANA	167,40	7,80	43,60	38,50	25,20	52,30
PINOT NERO	23,90	20,50	1,00	-	-	2,40
POLLEBA NERA	1,50	-	1,50	-	-	-
PORTOGHESE	11,20	-	0,80	6,70	-	3,70
RODINELLA	0,20	-	0,20	-	-	-
SANGIOVESE	5,00	-	5,00	-	-	-
SCHIAVA GENTILE	1.095,20	47,20	337,50	323,30	214,10	173,10
SCHIAVA GRIGIA	259,80	54,00	64,80	79,30	45,60	16,10
SCHIAVA GROSSA	1.229,20	22,40	312,60	426,70	286,30	181,20
SCHIAVA LOMBAEDA	430,20	41,40	86,30	112,10	81,30	109,10
SGAVETTA	0,50	-	-	-	0,50	-
TERCLEDIGO	605,10	16,70	266,60	133,30	45,80	142,70
TUCCA	4,90	1,00	1,00	-	-	2,90
VERNACCIA NERA	6,50	-	-	2,00	0,70	3,80
<b>T O T A L E</b>	<b>6.705,70</b>	<b>324,50</b>	<b>1.978,10</b>	<b>1.938,60</b>	<b>1.151,70</b>	<b>1.312,80</b>

segue TAV. 26 - Vitigni di uva da vino e relativa superficie totale  
per età delle piante

Superficie in ettari

VITIGNI REGIONI STATO	SUPERFICIE TOTALE	SUPERFICIE PER ETÀ DELLE VITI				
		Meno di 3 anni	3-9	10-19	20-29	30 anni e oltre
<b>SEGUE TRENTO</b>						
<b>B - CON ACINI DI ALTRO COLORE</b>						
BARBERA BIANCA	1,50	-	-	-	1,50	-
BIANCHETTA TREVIGIANA	12,50	-	1,00	6,50	3,00	2,00
CHARDONNAY	2,70	2,70	-	-	-	-
MALVASIA BIANCA	2,00	2,00	-	-	-	-
MALVASIA DEI CHIANTI	2,00	-	-	1,00	1,00	-
MALVASIA DI LIPARI	3,00	-	1,00	-	2,00	-
MOSCATO BIANCO	22,50	5,30	12,30	4,90	-	-
MOSCATO GIALLO	60,90	3,10	47,80	4,80	3,20	2,00
MULLEB THURGAU	153,60	32,10	93,00	16,50	1,00	11,00
NOGIOLA	92,20	4,50	20,90	16,50	17,50	32,80
PINOT BIANCO	880,90	179,80	515,00	128,20	40,70	17,20
PINOT GRIGIO	133,50	23,80	86,80	14,40	8,50	-
RIESLING ITALICO	31,50	4,20	11,60	14,20	1,50	-
RIESLING RENANO	31,90	4,00	15,90	4,00	3,00	5,00
SAN LUNARDO	0,20	-	0,20	-	-	-
SAUVIGNON	0,60	-	-	-	-	0,60
SYLVANER VERDE	17,00	3,90	4,50	4,40	3,20	1,00
TRAMINER ARCHATICO	34,90	-	17,40	16,00	-	1,50
TREBBIANO GIALLO	24,00	0,50	11,00	7,50	4,50	0,50
TREBBIANO TOSCANO	36,80	1,00	31,20	2,10	2,50	-
VELLITNER	7,00	-	2,00	5,00	-	-
VERNACCIA DI CRISTANO	18,60	1,50	1,50	3,00	9,10	3,50
VERNACCIA DI S. GEMIGNANO	3,30	1,80	1,50	-	-	-
<b>T O T A L E</b>	<b>1.573,10</b>	<b>270,20</b>	<b>874,60</b>	<b>249,00</b>	<b>102,20</b>	<b>77,10</b>
<b>TOTALE DEI VITIGNI SPECIFICATI</b>	<b>8.278,80</b>	<b>594,70</b>	<b>2.852,70</b>	<b>2.187,60</b>	<b>1.253,90</b>	<b>1.389,90</b>
<b>2 - VITIGNI NON SPECIFICATI</b>						
A - CON ACINI NERI	320,80	13,40	66,40	67,60	73,00	100,40
B - CON ACINI DI ALTRO COLORE	7,90	1,00	1,50	4,10	0,70	0,60
<b>TOTALE DEI VITIGNI NON SPECIFICATI</b>	<b>328,70</b>	<b>14,40</b>	<b>67,90</b>	<b>71,70</b>	<b>73,70</b>	<b>101,00</b>
<b>3 - TOTALE GENERALE DEI VITIGNI</b>						
A - CON ACINI NERI	7.026,50	337,90	2.044,50	2.006,20	1.224,70	1.413,20
B - CON ACINI DI ALTRO COLORE	1.581,00	271,20	876,10	253,10	102,90	77,70
<b>T O T A L E</b>	<b>8.607,50</b>	<b>609,10</b>	<b>2.920,60</b>	<b>2.259,30</b>	<b>1.327,60</b>	<b>1.490,90</b>
<b>VENETO</b>						
<b>1 - VITIGNI SPECIFICATI</b>						
<b>A - CON ACINI NERI</b>						
ANCELOTTA	15,50	-	1,00	4,50	5,00	5,00
BARBERA	1.035,30	23,40	313,50	380,30	178,10	140,00
BONARDA NOVARESE	5,00	-	5,00	-	-	-
BONARDA PIEMONTESE	2,00	-	-	2,00	-	-
BRUNELLO DI MONTALCINO	6,50	-	1,50	5,00	-	-
CABERNET FRANC	4.316,50	294,50	1.486,30	1.869,30	489,10	177,30
CABERNET SAUVIGNON	958,10	54,00	500,30	262,00	106,40	35,40
CADDIU	19,50	-	16,00	3,50	-	-
CALABRESSE	1,80	-	-	1,80	-	-
CALCRIA	5,00	-	-	5,00	-	-
CARICAGIOLA	1,30	-	-	1,30	-	-
CASTIGLIONE	7,50	-	-	4,80	-	2,70
CILIEGILO	6,60	-	1,10	5,50	-	-
CORVINA VERONESE	5.078,50	371,30	1.873,50	1.730,50	834,90	268,30
CROATINA	14,80	-	13,80	-	-	1,00
DOLCETTO	1,30	0,50	-	-	0,80	-
DURASA	5,80	-	5,80	-	-	-
FORTANA	20,90	-	6,90	7,00	1,50	5,50
FRANCONIA	5,00	4,00	-	1,00	-	-
FREISA	23,20	1,00	8,30	7,60	2,00	4,30
FUBIN	3,80	-	3,80	-	-	-
GAGLIOPPO	7,70	-	7,70	-	-	-
GRIGNOLINO	3,10	-	1,50	-	1,60	-
GROPPELLO DI S. STEFANO	0,40	-	-	-	-	0,40

segue TAV. 26 - Vitigni di uva da vino e relativa superficie totale  
per età delle piante

Superficie in ettari

VITIGNI REGIONI STATO	SUPERFICIE TOTALE	SUPERFICIE PER ETÀ DELLE VITI				
		Meno di 3 anni	3-9	10-19	20-29	30 anni e oltre
<b>SEGUE VENETO</b>						
GROPPELLO GENTILE	2,60	-	-	1,30	-	1,30
INCROCIO MANZONI 2 - 15	68,80	1,70	21,50	16,30	24,30	5,00
INCROCIO TERZI N. 1	2,00	-	-	2,00	-	-
LAGREIN	7,50	-	7,50	-	-	-
LAMBRUSCA DI ALESSANDRIA	13,30	-	2,50	5,00	5,80	-
LAMBRUSCO A FOGLIA FRASTAGLIATA	175,30	-	34,80	68,80	23,70	48,00
LAMBRUSCO DI SGBARA	71,20	-	12,00	48,20	11,00	-
LAMBRUSCO GRASPAROSSA	26,30	-	7,40	17,90	-	1,00
LAMBRUSCO MARSTRI	44,10	-	6,40	37,70	-	-
LAMBRUSCO MARANI	3,50	-	1,00	2,50	-	-
LAMBRUSCO MONTERRICCO	2,00	-	0,50	0,50	-	1,00
LAMBRUSCO SALANINO	13,20	-	10,20	3,00	-	-
LAMBRUSCO VIALANESE	1,50	-	1,50	-	-	-
MALBECH	247,50	5,60	120,40	74,00	47,50	-
MALVASIA DI BOLZANO	6,50	2,50	4,00	-	-	-
MALVASIA DI SCHIERANO	1,50	-	-	-	1,50	-
MALVASIA NERA DI BASILICATA	11,50	-	-	9,00	2,50	-
MALVASIA NERA DI BEINDISI	6,60	-	-	6,60	-	-
MALVASIA NERA DI LECCE	19,00	-	-	13,00	6,00	-
MAMOLO	3,20	-	-	-	0,20	3,00
MARSIGLIANA NERA	4,80	-	2,90	1,90	-	-
MAZZERINGO	234,80	18,80	52,80	94,20	52,60	16,40
MAZZESE	6,40	0,90	-	3,50	1,00	1,00
MERLOT	29.883,00	677,80	8.571,20	13.092,70	5.507,00	2.034,30
MEUNIER	5,90	-	-	3,90	2,00	-
MOLINARA	1.795,50	107,60	693,50	622,10	246,70	125,60
MONTEPULCIANO	11,00	-	7,00	1,50	2,50	-
MOSCATO DI SCANZO	0,50	-	0,50	-	-	-
MOSCATO NERO	1,80	-	-	1,80	-	-
NEBBIOLO	9,70	-	1,50	-	6,70	1,50
NEGRARA TRENTINA	467,20	24,90	145,70	194,90	82,50	19,20
NEGRETTO	114,10	12,00	39,70	36,70	14,20	11,50
NERETTA CUNESE	2,20	-	-	0,70	-	1,50
NIEDDU MAMNU	15,50	-	2,50	13,00	-	-
NOCERA	6,00	-	-	-	6,00	-
PAVANA	93,70	3,60	11,90	7,30	12,00	58,90
PELAVERGA	1,20	-	-	0,70	0,50	-
PINOT NERO	269,10	18,40	74,60	138,90	29,10	8,10
PLASSA	1,90	-	1,50	0,40	-	-
PORTOGHESE	0,80	-	0,80	-	-	-
PRIMITIVO	1,00	-	-	-	-	1,00
PRUGNOLO GENTILE	1,50	-	-	1,50	-	-
PRUNESTA NERA	3,70	-	3,70	-	-	-
RABOSCO PIAVE	3.353,20	33,40	709,90	1.582,40	682,50	345,00
RABOSO VERONESE	1.233,60	9,70	174,00	654,90	272,50	122,50
REFOSCO DAL PEDUNCOLO ROSSO	32,00	2,00	17,10	12,10	-	0,80
REFOSCO MOSTRANO	25,80	1,50	16,60	5,20	-	2,50
RONDINELLA	3.152,30	215,40	1.113,10	1.212,70	422,40	188,70
RCSSESE	2,00	-	-	1,00	-	1,00
ROSSIGNOLA	77,10	5,90	46,40	16,70	4,40	3,70
SANGIOVESE	414,10	12,30	144,20	141,10	104,90	11,60
SAN GIUSEPPE NERO	5,00	-	5,00	-	-	-
SCHIAVA GENTILE	22,20	-	5,80	7,20	0,70	8,50
SCHIAVA GRIGIA	2,00	-	-	2,00	-	-
SCHIAVA GROSSA	138,10	3,30	44,80	81,80	2,00	6,20
SCHIAVA LOMBARDA	9,10	-	1,00	-	-	8,10
SUSUNANIELLO	6,90	-	3,90	-	-	3,00
SYBAH	33,30	-	20,40	11,00	-	1,90
TEROLDEGG	1,70	-	1,70	-	-	-
TERRANO	2,50	-	2,50	-	-	-
TOCAI ROSSO	402,50	47,00	119,70	166,50	43,80	25,50
VERNACCIA NERA	2,50	-	-	0,50	2,00	-
<b>T O T A L E</b>	<b>54.119,40</b>	<b>1.953,00</b>	<b>16.511,60</b>	<b>22.707,70</b>	<b>9.239,90</b>	<b>3.707,20</b>
<b>B - CON ACINI DI ALTRO COLORE</b>						
ALBANA	15,50	-	5,50	8,40	1,00	0,60
ALBARANZUOLI BIANCO	1,00	-	-	-	-	1,00
ALBAROLA	106,30	1,00	48,90	39,60	11,00	5,80
ARNEIS	1,00	-	1,00	-	-	-
ARVESINIADU	1,00	-	-	-	1,00	-
BAMBERA BIANCA	51,20	-	15,00	31,10	5,10	-
BELLONE	27,80	-	1,00	15,30	9,60	1,70
BIANCANE	6,80	-	-	3,90	1,00	1,90
BIANCHETTA GENOVESE	22,80	-	-	3,10	0,70	19,00
BIANCHETTA TREVIGIANA	141,80	5,00	13,70	44,30	14,70	64,10
BIANCOLELLA	5,00	5,00	-	-	-	-
BIANCONONE DI PORTOFERBAIO	0,30	-	0,30	-	-	-
BOMBINO BIANCO	12,50	-	2,00	4,50	2,00	4,00
CANAICLO BIANCO	3,30	-	-	-	3,30	-
CARRICANTE	2,00	-	-	-	2,00	-
CHARDONNAY	12,00	1,00	-	11,00	-	-
CORTESE	103,40	10,30	27,80	32,00	31,30	2,00

segue TAV. 26 - Vitigni di uva da vino e relativa superficie totale  
per età delle piante

Superficie in ettari

VITIGNI REGIONI STATO	SUPERFICIE TOTALE	SUPERFICIE PER ETÀ DELLE VITI				
		Meno di 3 anni	3-9	10-19	20-29	30 anni e oltre
<b>REGIONE VENETO</b>						
DOLCIANE	8,20	-	-	-	7,70	0,50
DURELLA	911,00	34,00	287,90	276,90	194,50	117,70
GARGANEGA	14.447,70	550,90	2.658,20	5.094,50	3.523,50	2.620,60
GREGANICO DORATO	3,00	1,50	-	1,50	-	-
GRECO BIANCO	1,00	-	1,00	-	-	-
GUARNACCIA	4,90	-	-	-	-	4,90
INCROCIO BIANCO PEDIT 51 C.S.G.	0,70	-	-	0,70	-	-
INCROCIO MANZONI 6.0.13	43,20	-	40,00	-	3,20	-
ITALICA	0,50	-	-	0,50	-	-
LIVORNESE BIANCA	4,00	-	-	-	4,00	-
MAYOLET	7,70	-	-	7,70	-	-
MALVASIA BIANCA	365,70	17,20	123,00	119,20	70,80	35,50
MALVASIA BIANCA DI CANDIA	46,40	1,20	9,70	25,70	9,80	-
MALVASIA DEL CHIANTI	288,20	31,80	138,30	63,10	27,00	28,60
MALVASIA DEL LAZIO	5,20	-	5,20	-	-	-
MALVASIA DI SARDEGNA	5,00	-	-	5,00	-	-
MALVASIA ISTRIANA	71,50	4,30	29,10	20,30	4,80	13,00
MONTU'	1,60	-	-	1,60	-	-
MOSCATO BIANCO	564,70	55,60	240,20	152,90	52,70	63,30
MOSCATO GIALLO	6,60	-	2,30	1,70	2,60	-
MULLER THURGAU	14,00	-	1,00	3,00	10,00	-
MASCO	2,00	-	-	-	-	2,00
MOSIOLA	11,00	-	6,00	-	-	5,00
PECORINO	2,40	0,50	1,00	-	0,90	-
PETITE ARVINE	3,30	1,00	-	0,50	0,40	1,40
PICCLIT	6,40	-	5,40	1,00	-	-
PINELLA	78,00	0,90	14,90	13,40	18,40	30,40
PINOT BIANCO	2.152,70	248,50	827,40	739,10	304,50	33,20
PINOT GRIGIO	348,00	117,10	130,30	86,40	9,70	4,50
PRIE' ROUGE	0,20	-	0,20	-	-	-
PROSECCO	6.003,70	312,60	1.870,50	1.749,50	704,60	1.366,50
RETAGLIATO BIANCO	4,80	0,10	2,70	2,00	-	-
RIESLING ITALICO	333,80	6,90	95,60	162,30	39,90	29,10
RIESLING RENANO	6,00	-	5,50	-	-	0,50
SAUVIGNON	417,50	8,60	116,40	160,70	70,70	61,10
SEMIDANO	3,20	-	-	2,70	0,50	-
SEMIILLON	2,00	1,00	1,00	-	-	-
SYLVANER VERDE	7,50	-	2,50	5,00	-	-
TIMORASSO	21,20	-	21,20	-	-	-
TOCALI FRIULANO	3.718,40	140,70	1.025,30	1.559,80	718,70	273,90
TRANIMER AROMATICO	25,10	2,20	9,00	9,50	3,80	0,60
TREBBIANO D'ABRUZZO	30,00	1,50	23,90	3,70	0,90	-
TREBBIANO DI SOAVE	1.305,70	81,10	343,50	525,40	213,20	142,50
TREBBIANO GIALLO	298,50	22,10	114,70	116,20	25,20	20,30
TREBBIANO MODENESE	2,10	-	0,30	1,80	-	-
TREBBIANO ROBAGNOLO	255,80	8,10	114,00	109,60	16,50	7,60
TREBBIANO TOSCANO	1.283,30	19,10	381,50	684,10	154,80	43,80
TREBBIANO VERDE DI VELLETRI	33,20	0,20	-	33,00	-	-
VELTLINER	0,90	-	0,90	-	-	-
VERDICCHIO BIANCO	7,10	-	5,70	-	-	1,40
VERDISC	270,90	3,80	64,70	68,00	43,30	91,10
VERDUZZO FRIULANO	923,50	29,10	195,70	483,30	160,00	55,40
VERDUZZO TREVIGIANO	2.519,20	29,70	628,80	1.225,90	435,10	199,70
VERNENTINO BIANCO	1,00	-	1,00	-	-	-
VERNACCIA DI ORISTANO	19,60	-	7,90	3,80	6,90	1,00
VERNACCIA DI S. GINIGNANO	4,40	-	2,00	0,50	-	1,90
VESPAIOLA	54,70	7,80	19,30	13,40	5,40	8,80
<b>T O T A L E</b>	<b>37.470,80</b>	<b>1.761,40</b>	<b>9.689,90</b>	<b>13.730,10</b>	<b>6.924,10</b>	<b>5.365,30</b>
<b>TOTALE DEI VITIGNI SPECIFICATI</b>	<b>91.590,20</b>	<b>3.714,40</b>	<b>26.201,50</b>	<b>36.437,80</b>	<b>16.164,00</b>	<b>9.072,50</b>
<b>2 - VITIGNI NON SPECIFICATI</b>						
A - CON ACINI NERI	2.668,30	63,60	607,00	635,40	431,70	930,60
B - CON ACINI DI ALTRO COLORE	1.154,70	14,90	295,50	378,50	175,40	290,40
<b>TOTALE DEI VITIGNI NON SPECIFICATI</b>	<b>3.823,00</b>	<b>78,50</b>	<b>902,50</b>	<b>1.013,90</b>	<b>607,10</b>	<b>1.221,00</b>
<b>3 - TOTALE GENERALE DEI VITIGNI</b>						
A - CON ACINI NERI	56.787,70	2.016,60	17.118,60	23.343,10	9.671,60	4.637,80
B - CON ACINI DI ALTRO COLORE	38.625,50	1.776,30	9.985,40	14.108,60	7.099,50	5.655,70
<b>T O T A L E</b>	<b>95.413,20</b>	<b>3.792,90</b>	<b>27.104,00</b>	<b>37.451,70</b>	<b>16.771,10</b>	<b>10.293,50</b>

**segue TAV. 26 - Vitigni di uva da vino e relativa superficie totale per età delle piante**

Superficie in ettari

VITIGNI REGIONI STATO	SUPERFICIE TOTALE	SUPERFICIE PER ETÀ DELLE VITI				
		Meno di 3 anni	3-9	10-19	20-29	30 anni e oltre
<b>FRIULI - VENEZIA GIULIA</b>						
<b>1 - VITIGNI SPECIFICATI</b>						
<b>A - CON ACINI NERI</b>						
AGLIANICONE	0,30	-	0,30	-	-	-
ALICANTE	1,00	-	-	-	-	1,00
ANCELOTTA	1,50	-	-	1,50	-	-
BARBERA	6,20	-	1,70	1,50	2,30	0,70
CABERNET FRANC	1.573,40	87,80	521,20	792,30	148,30	23,80
CABERNET SAUVIGNON	293,50	25,50	94,10	161,80	11,00	1,10
CESANESE D'AFFILE	11,90	5,40	6,50	-	-	-
CILIEGIOLO	1,70	-	1,00	0,70	-	-
FRANCONIA	38,80	5,30	6,60	2,90	11,10	12,90
GAMAY	3,50	-	0,50	-	-	3,00
INCROCIO MANZONI 2 - 15	7,80	0,80	1,60	4,60	0,80	-
LIGREIN	7,00	5,50	1,50	-	-	-
LAMBRUSCA DI ALESSANDRIA	0,40	-	0,40	-	-	-
LAMBRUSCA A FOGLIA PRASTAGLIATA	18,20	-	1,00	10,50	5,00	1,70
LAMBRUSCO DI SOBBARA	1,00	-	-	1,00	-	-
LAMBRUSCO MAESTRI	4,50	-	3,50	-	1,00	-
MALBECH	59,20	-	21,40	24,80	13,00	-
MALVASIA DI CASORZO	0,40	-	-	0,40	-	-
MALVASIA NERA DI BASILICATA	8,00	-	-	8,00	-	-
MALVASIA NERA DI BRINDISI	4,00	-	-	4,00	-	-
MALVASIA NERA DI LECCE	4,00	-	2,00	2,00	-	-
MARMOLO	2,70	-	-	2,70	-	-
MARSIGLIANA NERA	5,00	-	-	5,00	-	-
MARZEMINO	26,80	-	10,80	14,00	2,00	-
MERLOT	9.542,30	262,70	2.564,80	3.966,50	1.762,30	986,00
MOSCATO DI SCANZO	0,40	-	-	-	-	0,40
NEYRET	4,50	-	-	4,50	-	-
NIEDDERA	5,50	-	-	0,50	-	5,00
PAVANA	14,20	-	-	3,50	8,20	2,50
PICCOLA NERA	3,80	-	-	0,50	1,10	2,20
PINOT NERO	54,90	3,00	22,00	20,20	4,30	5,40
PIASSA	80,10	-	0,40	77,00	-	2,70
RABOSO PIAVE	5,60	-	0,60	5,00	-	-
RABOSO VERONESE	5,00	-	-	-	-	5,00
REFOSCO DAL PEDUNCOLO ROSSO	576,00	111,70	182,30	201,20	65,00	15,80
REFOSCO MOSTRANO	228,10	3,10	96,50	53,50	8,30	66,70
SANGIOVESE	1,00	-	-	1,00	-	-
SCHIAVA GROSSA	0,60	-	-	0,60	-	-
SCHIOPPETTINO	11,50	3,50	8,00	-	-	-
SGAVETTA	3,00	-	-	-	3,00	-
SYRAH	3,00	-	-	3,00	-	-
TAZZELENRE	0,50	-	0,50	-	-	-
TERRANO	70,40	5,20	11,10	21,10	5,00	28,00
<b>T O T A L E</b>	<b>12.691,20</b>	<b>519,50</b>	<b>3.560,30</b>	<b>5.395,80</b>	<b>2.051,70</b>	<b>1.163,90</b>
<b>B - CON ACINI DI ALTRO COLORE</b>						
ARVESINIADU	3,30	-	1,80	-	-	1,50
BARBERA BIANCA	0,50	-	-	0,50	-	-
CANAIOLO BIANCO	3,00	-	-	-	-	3,00
CATARRATTO BIANCO LUCIDO	1,00	0,50	0,50	-	-	-
CHARDONNAY	37,00	37,00	-	-	-	-
FRANCAVELDA	0,90	-	-	-	-	0,90
GARGANEGA	73,70	2,80	53,20	16,40	-	1,30
GRILLO	1,00	-	-	-	-	1,00
IMPIGNO	7,30	-	7,30	-	-	-
MALVASIA BIANCA	51,50	4,40	14,90	21,60	4,60	6,00
MALVASIA BIANCA DI CANDIA	1,10	-	0,20	-	-	0,90
MALVASIA DEL CHIANTI	2,50	-	-	-	-	2,50
MALVASIA DEL LAZIO	2,50	-	-	2,50	-	-
MALVASIA ISTRIANA	467,20	17,70	112,70	80,40	101,10	155,30
MOSCATO BIANCO	11,30	0,60	1,00	0,50	-	9,20
MOSCATO ROSA	7,00	-	7,00	-	-	-
MULLER THURGAU	5,50	-	-	5,50	-	-
PICCLIT	63,30	15,00	18,50	12,30	2,00	15,50
PINOT BIANCO	1.317,50	174,60	357,30	535,50	215,70	34,40
PINOT GRIGIO	1.012,70	122,00	526,20	195,30	127,00	42,20
PRIE' BLANC	1,00	-	1,00	-	-	-
PROSECCO	29,10	-	7,00	17,60	1,50	3,00
RIBOLLA GIALLA	60,50	7,30	13,70	4,50	15,00	20,00
RIESLING ITALICO	74,10	-	26,00	8,50	12,00	27,60
RIESLING RENANO	121,00	-	68,00	25,60	27,40	-
SAUVIGNON	408,60	58,20	212,10	68,50	24,30	45,50
TIMORASSO	0,10	-	0,10	-	-	-
TOCALI FRIULANO	3.005,80	129,70	688,20	1.112,50	703,20	372,20
TRAMINER AROMATICO	169,50	27,90	85,40	11,00	45,20	-
TREBBIANO GIALLO	1,20	-	-	-	0,20	1,00
TREBBIANO TOSCANO	4,90	-	-	-	2,00	2,90
VERDISO	80,70	-	8,50	52,20	12,00	8,00

segue TAV. 26 - Vitigni di uva da vino e relativa superficie totale  
per età delle piante

Superficie in ettari

VITIGNI REGIONI STATO	SUPERFICIE TOTALE	SUPERFICIE PER ETÀ DELLE VITI				
		Meno di 3 anni	3-9	10-19	20-29	30 anni e oltre
<b>SEGUE FRIULI - VENEZIA GIULIA</b>						
VERDUZZO FRIULANO	1.269,50	26,30	365,50	497,80	154,20	225,70
VERDUZZO TREVIGIANO	58,00	-	32,50	15,50	10,00	-
VERMENTINO BIANCO	1,50	-	-	0,50	1,00	-
VERNACCIA DI S. GIMIGNANO	0,50	-	-	0,50	-	-
<b>T C T A L E</b>	<b>8.355,80</b>	<b>624,00</b>	<b>2.608,60</b>	<b>2.685,20</b>	<b>1.458,40</b>	<b>979,60</b>
<b>TOTALE DEI VITIGNI SPECIFICATI</b>	<b>21.047,00</b>	<b>1.143,50</b>	<b>6.168,90</b>	<b>6.081,00</b>	<b>3.510,10</b>	<b>2.143,50</b>
<b>2 - VITIGNI NON SPECIFICATI</b>						
A - CON ACINI NERI	202,00	7,60	38,80	35,80	45,20	74,60
B - CON ACINI DI ALTRO COLORE	88,00	5,20	9,50	16,50	18,20	38,60
<b>TOTALE DEI VITIGNI NON SPECIFICATI</b>	<b>290,00</b>	<b>12,80</b>	<b>48,30</b>	<b>52,30</b>	<b>63,40</b>	<b>113,20</b>
<b>3 - TOTALE GENERALE DEI VITIGNI</b>						
A - CON ACINI NERI	12.893,20	527,10	3.599,10	5.431,60	2.096,90	1.238,50
B - CON ACINI DI ALTRO COLORE	8.443,80	629,20	2.618,10	2.701,70	1.476,60	1.018,20
<b>T O T A L E</b>	<b>21.337,00</b>	<b>1.156,30</b>	<b>6.217,20</b>	<b>8.133,30</b>	<b>3.573,50</b>	<b>2.256,70</b>
<b>LIGURIA</b>						
<b>1 - VITIGNI SPECIFICATI</b>						
<b>A - CON ACINI NERI</b>						
ALBARANZEULI NERO	7,20	-	1,00	-	0,50	5,70
ALEATICO	30,70	-	-	-	30,00	0,70
ALICANTE	4,20	-	0,10	-	1,60	2,50
ALICANTE BOUSCHET	3,00	-	-	3,00	-	-
BARBERA	140,60	5,80	42,50	40,30	30,20	21,80
BARSAGLINA	25,60	0,50	3,90	1,00	2,60	17,60
BONANICO	32,20	0,60	5,90	8,10	11,20	6,40
BONARDA PIEMONTESE	14,50	-	1,00	-	-	13,50
BOVALE GRANDE	7,20	-	-	-	2,00	5,20
BOVALE SARDE	3,00	-	-	-	1,00	2,00
BRACCIOLA NERA	3,40	-	1,40	0,40	0,60	1,00
BRACHETTO	4,20	-	1,00	-	-	3,20
BRUNELLO DI MONTALCINO	1,50	-	0,50	1,00	-	-
CABERNET FRANC	4,60	0,20	3,00	0,50	0,40	0,50
CABERNET SAUVIGNON	0,30	-	-	0,30	-	-
CANAIOLO NERO	8,80	0,30	1,50	1,60	0,50	4,90
CARIGNANO	0,30	-	-	0,30	-	-
CILIEGIOLO	220,50	8,40	52,60	48,40	59,60	51,50
COLONNANA NERA	3,10	-	0,20	0,50	1,00	1,40
CORVINA VERONESE	3,70	0,50	0,90	-	-	2,30
CROATINA	23,90	-	-	0,80	7,50	15,60
DOLCETTO	551,00	44,50	144,90	77,20	91,40	193,00
FOGLIA FONDA	0,80	-	-	0,20	0,60	-
FORTANA	0,70	0,50	0,10	0,10	-	-
FREISA	3,20	-	1,10	1,10	0,80	0,20
GAGLIOPPO	1,00	-	-	0,50	0,50	-
GRECO NERO	4,00	-	4,00	-	-	-
LAMBRUSCA DI ALESSANDRIA	46,00	0,70	7,50	4,30	5,90	27,60
LAMBRUSCO DI SOBBARA	0,80	-	0,80	-	-	-
LAMBRUSCO MONTEBICCO	3,00	-	-	0,50	0,50	2,00
MALVASIA NERA DI BASILICATA	0,90	-	-	0,90	-	-
MALVASIA NERA DI BRINDISI	5,20	-	1,50	3,00	0,60	0,10
MARSIGLIANA NERA	1,00	-	-	1,00	-	-
MERLOT	37,00	0,90	18,20	11,90	1,00	5,00
MONTEPULCIANO	13,20	-	6,20	4,20	1,00	1,80
MOSCATO NERO	0,60	-	0,60	-	-	-
NEBBIOLO	7,40	-	0,10	4,00	2,30	1,00
NERETTO DI BAIRO	1,20	-	1,20	-	-	-
NERO BUONO DI CORI	0,50	-	-	-	-	0,50
NOTARDOHEMICO	0,20	-	0,10	-	-	0,10
PIGNOLA VALTELLINESE	3,30	-	-	-	-	3,30
PIGNOLO	0,60	-	-	-	0,40	0,20
POLLERA NERA	6,70	-	-	6,10	-	0,60
REPOSCO NOSTRANO	10,00	-	-	9,00	0,50	0,50
ROSSESE	512,10	13,40	76,60	80,40	70,50	271,20

segue TAV. 26 - Vitigni di uva da vino e relativa superficie totale  
per età delle piante

Superficie in ettari

VITIGNI REGIONI STATO	SUPERFICIE TOTALE	SUPERFICIE PER ETÀ DELLE VITI				
		Meno di 3 anni	3-9	10-19	20-29	30 anni e oltre
<b>SEGUE LIGURIA</b>						
ROSSIGNOLA	10,20	-	1,00	-	-	9,20
SANGICVESE	275,30	14,30	77,10	62,90	45,10	75,90
SAN GIUSEPPE NERO	2,60	-	0,60	1,00	1,00	-
TOCAI ROSSO	1,30	0,10	0,40	-	-	0,80
TREVISANA NERA	1,00	-	-	-	1,00	-
UVA DI TROIA	10,30	-	0,30	1,20	1,80	7,00
VERNENTINO NERO	54,80	0,60	18,10	7,00	19,80	9,30
VERNACCIA NERA	0,30	-	-	-	-	0,30
<b>T O T A L E</b>	<b>2.108,70</b>	<b>91,30</b>	<b>475,90</b>	<b>382,70</b>	<b>393,40</b>	<b>765,40</b>
<b>B - CON ACINI DI ALTRO COLORE</b>						
ALBANA	2,20	-	2,00	-	-	0,20
ALBARANZEULI BIANCO	0,50	-	0,30	0,20	-	-
ALBAROLA	862,20	12,50	135,60	232,80	166,30	315,00
ARNEIS	0,20	-	-	-	0,20	-
BARBERA BIANCA	2,00	-	1,50	0,50	-	-
BELLONE	0,60	-	-	-	-	0,60
BIANCANE	0,50	-	-	-	-	0,50
BIANCHETTA GENOVESE	261,90	12,40	53,70	34,20	32,80	128,80
BIANCHETTA TREVIGIANA	2,10	0,30	1,00	-	0,70	0,10
BLANC DE MORGEX	1,50	-	-	-	-	1,50
BOBBINO BIANCO	5,00	-	-	-	-	5,00
BOSCO	371,60	13,30	40,60	43,20	52,30	222,20
CANAIOLO BIANCO	0,90	-	0,70	0,20	-	-
CORNALLIN	2,00	-	-	2,00	-	-
CORTESE	5,30	-	0,70	2,20	1,10	1,30
DOLCIANE	0,40	-	-	-	0,40	-
GARGANEGA	0,20	-	0,20	-	-	-
GRECO BIANCO	0,20	-	-	-	0,20	-
GRECO DI TUFO	0,30	-	-	-	0,30	-
LIVORNESE BIANCA	2,00	-	-	1,00	-	1,00
LUMASSINA	187,90	9,50	38,60	31,90	34,40	73,50
MALVASIA BIANCA	24,30	0,90	1,10	12,20	1,90	8,20
MALVASIA BIANCA DI CANDIA	2,40	0,20	1,30	-	-	0,90
MALVASIA DEL CHIANTI	16,40	1,30	2,90	10,30	1,30	0,60
MALVASIA DEL LAZIO	0,30	-	-	-	-	0,30
MALVASIA DI SARDEGNA	0,10	0,10	-	-	-	-
MALVASIA ISTRIANA	2,00	-	-	2,00	-	-
MONTONICO BIANCO	0,10	0,10	-	-	-	-
MOSCATELLO SELVATICO	0,30	-	-	-	0,30	-
MOSCATO BIANCO	4,30	0,10	-	0,30	-	3,90
MOSCATO GIALLO	0,40	-	-	0,40	-	-
PETITE ARVINE	1,00	-	-	-	-	1,00
PIGATC	229,80	20,70	107,80	44,70	25,40	31,20
PROSECCO	0,60	-	-	0,60	-	-
RETAGLIATO BIANCO	1,40	-	-	1,00	-	0,40
RIESLING ITALICO	1,10	0,70	-	0,20	0,20	-
ROLLO	35,40	1,30	6,70	7,80	3,20	16,40
ROUSSANE	1,20	-	1,20	-	-	-
SEPIDANO	0,40	-	-	0,40	-	-
TOCAI FRIULANO	2,70	0,40	1,40	0,30	0,10	0,50
TREBBIANO D'ABRUZZO	4,10	-	2,50	0,60	0,50	0,50
TREBBIANO DI SOAVE	17,00	-	5,00	4,70	4,70	2,60
TREBBIANO GIALLO	48,40	0,10	7,70	7,70	2,40	30,50
TREBBIANO MODENESE	1,00	-	1,00	-	-	-
TREBBIANO ROMAGNOLICO	3,50	-	0,50	-	-	3,00
TREBBIANO TOSCANO	280,80	16,90	79,10	65,80	43,10	75,90
TREBBIANO VERDE DI VELLETRI	5,00	-	5,00	-	-	-
VERDICCHIO BIANCO	5,20	-	0,40	1,70	0,60	2,50
VERNENTINO BIANCO	609,20	19,10	110,70	147,20	139,00	193,20
VERNACCIA DI CRISTANO	2,00	-	2,00	-	-	-
<b>T O T A L E</b>	<b>3.009,90</b>	<b>109,90</b>	<b>611,20</b>	<b>656,10</b>	<b>511,40</b>	<b>1.121,30</b>
<b>TOTALE DEI VITIGNI SPECIFICATI</b>	<b>5.118,60</b>	<b>201,20</b>	<b>1.087,10</b>	<b>1.038,80</b>	<b>904,80</b>	<b>1.886,70</b>
<b>2 - VITIGNI NON SPECIFICATI</b>						
<b>A - CON ACINI NERI</b>	<b>491,60</b>	<b>7,00</b>	<b>89,20</b>	<b>104,30</b>	<b>111,10</b>	<b>180,00</b>
<b>B - CON ACINI DI ALTRO COLORE</b>	<b>467,30</b>	<b>11,60</b>	<b>105,00</b>	<b>107,50</b>	<b>90,00</b>	<b>153,20</b>
<b>TOTALE DEI VITIGNI NON SPECIFICATI</b>	<b>958,90</b>	<b>18,60</b>	<b>194,20</b>	<b>211,80</b>	<b>201,10</b>	<b>333,20</b>
<b>3 - TOTALE GENERALE DEI VITIGNI</b>						

**segue TAV. 26 - Vitigni di uva da vino e relativa superficie totale  
per età delle piante**

Superficie in ettari

VITIGNI REGIONI STATO	SUPERFICIE TOTALE	SUPERFICIE PER ETÀ DELLE VITI				
		Meno di 3 anni	3-9	10-19	20-29	30 anni e oltre
<b>SEGRE LIGURIA</b>						
A - CON ACINI NERI	2.600,30	98,30	565,10	487,00	504,50	945,40
B - CON ACINI DI ALTRO COLORE	3.477,20	121,50	716,20	763,60	601,40	1.274,50
<b>T G T A L E</b>	<b>6.077,50</b>	<b>219,80</b>	<b>1.281,30</b>	<b>1.250,60</b>	<b>1.105,90</b>	<b>2.219,90</b>
<b>EMILIA - BONAGNA</b>						
<b>1 - VITIGNI SPECIFICATI</b>						
<b>A - CON ACINI NERI</b>						
AGLIANICO	2,30	-	1,00	1,30	-	-
ALEATICO	2,90	-	2,90	-	-	-
ALICANTE	16,80	-	-	15,00	1,00	0,80
ALICANTE BOUSCHET	2,80	-	-	2,80	-	-
ANCELOTTA	5.435,90	260,20	2.021,40	2.146,30	679,20	328,80
AVANA'	0,70	-	-	0,70	-	-
BARBERA	3.147,70	124,60	785,50	1.128,40	467,80	641,00
BONARDA NOVARESE	2,60	-	-	2,60	-	-
BONARDA PIEMONTESE	530,30	11,40	108,80	230,60	62,90	116,60
BOVALE SARDO	0,30	-	-	0,30	-	-
BRUNELLO DI MONTALCINO	4,00	-	-	4,00	-	-
CABERNET FRANC	22,60	3,50	14,60	3,50	-	1,00
CABERNET SAUVIGNON	31,80	9,00	14,70	7,10	-	1,00
CANAIOLO NERO	3,30	0,70	0,70	1,90	-	-
CANINA NERA	238,10	-	59,00	119,00	43,40	16,70
CESANESE COMUNE	2,00	-	2,00	-	-	-
CILIEGIOLO	250,20	2,60	189,00	49,00	7,90	1,70
COLCRINO	0,40	-	0,40	-	-	-
CORINTO NERO	2,80	-	-	-	2,80	-
CORVINA VERONESE	1,40	-	-	-	-	1,40
CROATINA	1.373,80	48,20	360,00	435,50	181,20	348,90
DOLCETTO	66,10	1,20	20,90	7,30	6,80	29,90
FORTANA	4.176,50	50,40	967,20	1.952,10	699,60	507,20
FREISA	58,90	-	32,30	20,80	3,00	2,80
FUJIN	10,00	-	-	10,00	-	-
GRECO NERO	0,10	-	-	0,10	-	-
GRIGNOLINO	0,60	-	-	0,60	-	-
GROPPELLO GEMILE	7,50	-	-	3,80	4,50	-
LAMBRUSCA DI ALESSANDRIA	12,90	-	-	-	0,80	12,10
LAMBRUSCA A FOGLIA FRASTAGLIATA	519,70	16,80	115,10	123,10	115,30	149,40
LAMBRUSCA DI SCRIBARA	1.974,00	31,00	600,30	1.094,80	176,30	71,60
LAMBRUSCO GRASPAROSSA	1.882,20	114,80	824,50	763,80	141,10	38,00
LAMBRUSCO MAESTRI	2.690,00	45,80	624,00	1.046,60	621,10	352,50
LAMBRUSCO MARANI	2.228,20	141,00	1.168,70	775,80	111,30	31,40
LAMBRUSCO MONTEBICO	71,90	-	59,30	9,60	2,00	1,00
LAMBRUSCO SALAMINO	5.194,80	200,60	2.056,60	2.430,60	386,30	120,70
LAMBRUSCO VIADANESE	30,20	-	3,30	16,00	9,70	1,20
MAIOLICA	33,60	-	0,50	30,60	2,50	-
MALVASIA DI CASORZO	3,80	-	2,80	-	1,00	-
MALVASIA NERA DI BRINDISI	1,20	-	1,20	-	-	-
MARZENINO	22,90	2,00	13,70	4,50	0,70	2,00
MERLOT	802,00	13,40	249,40	368,80	94,40	76,00
MOLINARA	5,80	-	1,00	3,00	-	1,80
MONICA	3,40	-	-	1,50	-	1,90
MONTEPULCIANO	20,30	-	8,70	6,10	2,50	3,00
MOSCATO NERO	10,00	-	-	-	10,00	-
NEBBIOLO	2,40	-	-	-	-	2,40
NEGRETTO	51,40	11,70	12,00	1,60	12,30	13,80
NERELLO CAPPUCCIO	9,10	-	3,50	5,60	-	-
NERETTA CUNESE	8,50	-	4,50	4,00	-	-
NOTARDOHENICO	2,00	-	-	2,00	-	-
PIGNOLO	16,80	5,00	11,00	-	0,80	-
PINOT NERO	12,50	-	2,00	6,00	4,50	-
PORTOGHESE	2,50	-	-	2,50	-	-
RABOSO PIAVE	54,70	-	5,80	28,60	12,20	8,10
RABOSO VERONESE	172,80	-	62,00	80,40	21,40	9,00
REPOSCO DAL PEDUNCOLO ROSSO	95,10	6,00	8,30	31,50	16,10	33,20
REPOSCO MOSTRANO	0,40	-	0,20	-	-	0,20
ROUCHE'	15,50	-	11,50	4,00	-	-
SANGIACVESE	11.749,60	393,00	4.835,00	4.999,10	848,30	674,20
SCHIOPPETTINO	4,80	-	-	-	4,80	-
SGAVETTA	44,40	0,10	8,50	20,00	12,40	3,40
SUSUMANIELLO	5,20	-	-	5,20	-	-
TERRANO	4,00	1,00	-	-	-	3,00
TOCAI ROSSO	6,00	-	-	5,00	-	1,00
UVA DI TROIA	6,00	-	6,00	-	-	-
UVA TOSCA	51,00	0,20	11,00	13,50	1,00	25,30
VERNACCIA NERA	5,50	-	0,40	2,90	2,20	-
<b>T G T A L E</b>	<b>43.219,50</b>	<b>1.494,20</b>	<b>15.291,60</b>	<b>18.028,60</b>	<b>4.771,10</b>	<b>3.634,00</b>



segue TAV. 26 - Vitigni di uva da vino e relativa superficie totale  
per età delle piante

Superficie in ettari

VITIGNI REGIONI STATO	SUPERFICIE TOTALE	SUPERFICIE PER ETÀ DELLE VITI				
		Meno di 3 anni	3-9	10-19	20-29	30 anni e oltre
<b>SEGUE EMILIA - ROMAGNA</b>						
<b>B - CON ACINI DI ALTRO COLORE</b>						
ALBANA	6.306,80	148,20	1.854,80	2.618,90	1.025,30	659,60
ALBARANZEULI BIANCO	4,80	-	1,80	-	-	3,00
ALBAROLA	43,90	0,50	5,40	24,20	8,60	5,20
ANSONICA	3,00	-	-	-	-	3,00
ARVESINIADU	3,00	1,50	-	-	-	1,50
ASPRINIO BIANCO	14,80	-	10,70	1,80	-	2,30
BARBERA BIANCA	5,50	-	3,00	-	0,50	2,00
BERVEDINO	4,90	0,40	2,20	1,70	-	0,60
BIANCAME	210,60	9,50	51,30	57,40	54,90	37,50
BIANCHETTA GENOVESE	7,50	0,60	-	2,60	4,30	-
BIANCHETTA TREVIGIANA	6,50	-	-	6,50	-	-
BIANCOCLELLA	8,80	-	3,80	5,00	-	-
BIANCONE DI PORTOFERRAIO	0,60	-	0,60	-	-	-
BOMBINO BIANCO	21,40	9,00	5,90	3,00	1,00	2,50
CATABRATTO BIANCO COMUNE	2,00	-	-	2,00	-	-
CODA DI VOLPE BIANCA	0,50	-	-	-	-	0,50
CCETESE	2,50	-	0,80	0,20	-	1,50
FALANGHINA	0,70	0,70	-	-	-	-
FIANO	0,50	-	0,50	-	-	-
FLAVIS	1,80	-	-	-	1,80	-
FRANCAVIDDA	2,50	-	-	1,30	1,20	-
GARGANEGA	31,70	3,60	8,90	13,60	3,40	2,20
GREGANICO DOBATO	4,50	4,50	-	-	-	-
GRECHETTO	2,10	-	2,10	-	-	-
GRECO BIANCO	8,50	-	3,40	0,70	-	4,40
GRECO DI TUFO	6,80	-	1,50	0,60	0,70	4,00
KERNEE	0,50	-	-	0,50	-	-
MALVASIA BIANCA	315,20	18,40	119,60	72,80	56,70	47,70
MALVASIA BIANCA DI CANDIA	862,90	52,90	283,50	283,20	99,50	143,80
MALVASIA DEL CHIANTI	18,20	-	18,20	9,30	-	0,60
MALVASIA DEL LAZIO	13,10	1,00	1,80	4,40	5,40	0,50
MALVASIA ISTRIANA	0,20	-	-	-	0,20	-
MINNELLA BIANCA	0,50	-	-	-	-	0,50
MONTIGNICO BIANCO	25,00	1,50	9,00	7,00	7,00	0,50
MONTU'	1.460,90	20,50	326,10	642,30	342,70	129,30
MOSCATELLO SELVATICO	2,00	1,00	-	1,00	-	-
MOSCATO BIANCO	402,20	6,30	95,50	137,60	36,30	126,50
MOSCATO GIALLO	15,20	1,20	2,00	4,30	2,00	5,70
MOSTGSA	5,00	-	-	-	5,00	-
MULLER THURGAU	24,10	-	20,00	1,20	2,00	0,90
ORTRUGO	280,10	29,40	28,40	47,10	24,60	150,60
PIGNOLETTI	133,20	45,40	29,10	50,70	5,00	3,00
PINOT BIANCO	534,00	68,40	209,70	157,10	63,20	35,60
PINOT GRIGIO	103,00	20,20	63,30	19,20	-	0,30
RETAGLIATO BIANCO	0,80	-	-	0,20	-	0,60
RIESLING ITALICO	290,20	11,00	107,00	140,40	19,00	12,80
RIESLING RENANC	6,00	-	5,00	0,50	-	0,50
SAUVIGNON	485,40	61,10	172,30	149,40	55,20	47,40
SEMIDANO	3,00	-	-	-	-	3,00
TOCAI FRIULANO	65,10	4,10	9,00	22,80	19,30	9,90
TOBBAIO	2,50	-	2,50	-	-	-
TREBBIANO D'ABRUZZO	18,50	-	10,70	5,20	1,50	1,10
TREBBIANO DI SOAVE	41,00	-	13,00	16,20	9,80	2,00
TREBBIANO GIALLO	19,70	-	7,10	4,60	2,70	5,30
TREBBIANO MODENESE	365,40	6,00	129,00	130,20	57,70	42,50
TREBBIANO ROMAGNOLO	24.643,60	827,90	6.782,40	11.778,20	4.194,50	1.060,60
TREBBIANO TOSCANO	373,80	7,80	107,60	114,80	70,70	72,90
VERDEA	29,60	1,00	2,20	3,40	12,50	10,50
VERDECA	1,00	-	-	1,00	-	-
VERDICCHIO BIANCO	9,40	1,00	4,00	1,40	1,00	2,00
VERDUZZO FRIULANO	12,90	0,90	7,00	5,00	-	-
VERDUZZO TREVIGIANO	2,00	-	2,00	-	-	-
VERMENTINO BIANCO	1,00	-	1,00	-	-	-
VERNACCIA DI CRISTIANO	6,80	0,30	2,80	0,40	0,40	2,90
VERNACCIA DI S. GINIGNANO	2,60	-	-	2,10	0,50	-
VESPAICLA	0,50	-	0,50	-	-	-
<b>T O T A L E</b>	<b>37.292,20</b>	<b>1.365,80</b>	<b>10.528,00</b>	<b>16.553,00</b>	<b>6.196,10</b>	<b>2.649,30</b>
<b>TOTALE DEI VITIGNI SPECIFICATI</b>	<b>80.511,70</b>	<b>2.860,00</b>	<b>25.819,60</b>	<b>34.581,60</b>	<b>10.967,20</b>	<b>6.283,30</b>
<b>2 - VITIGNI NON SPECIFICATI</b>						
<b>A - CON ACINI NERI</b>	<b>1.560,80</b>	<b>53,80</b>	<b>406,30</b>	<b>536,10</b>	<b>220,70</b>	<b>343,90</b>
<b>B - CON ACINI DI ALTRO COLORE</b>	<b>871,70</b>	<b>11,40</b>	<b>199,50</b>	<b>278,50</b>	<b>231,20</b>	<b>151,10</b>
<b>TOTALE DEI VITIGNI NON SPECIFICATI</b>	<b>2.432,50</b>	<b>65,20</b>	<b>605,80</b>	<b>814,60</b>	<b>451,90</b>	<b>495,00</b>

segue TAV. 26 - Vitigni di uva da vino e relativa superficie totale  
per età delle piante

Superficie in ettari

VITIGNI REGIONI STATO	SUPERFICIE TOTALE	SUPERFICIE PER ETÀ DELLE VITI				
		Meno di 3 anni	3-9	10-19	20-29	30 anni e oltre
SEGUE EMILIA - ROMAGNA						
3 - TOTALE GENERALE DEI VITIGNI						
A - CON ACINI NERI	44.780,30	1.548,00	15.697,90	18.564,70	4.991,80	3.977,90
B - CON ACINI DI ALTRO COLORE	38.163,90	1.377,20	10.727,50	16.831,50	6.427,30	2.800,40
TOTALE	82.944,20	2.925,20	26.425,40	35.396,20	11.419,10	6.778,30
TOSCANA						
1 - VITIGNI SPECIFICATI						
A - CON ACINI NERI						
AGLIANICO	0,20	-	0,20	-	-	-
ALEATICO	83,30	1,00	11,50	18,00	29,80	23,00
ALICANTE	28,70	-	5,10	16,80	5,00	1,80
ANCELOTTA	2,30	-	2,30	-	-	-
BARBERA	176,50	4,90	75,20	47,10	23,90	25,40
BARBERA SARDA	62,00	-	-	60,00	-	2,00
BARSAGLINA	37,30	0,10	6,30	2,40	2,30	26,20
BOMBINO NERO	1,00	-	-	-	-	1,00
BONAFICO	175,50	0,80	49,00	26,80	22,00	76,90
BONARDA PIEMONTESE	1,20	-	1,20	-	-	-
BRACCICIA NERA	16,30	0,10	1,00	3,50	3,50	8,20
BRUNELLO DI MONTALCINO	902,10	81,70	340,80	220,10	144,40	115,10
CABERNET FRANC	4,10	-	0,50	-	3,60	-
CABERNET SAUVIGNON	0,50	-	-	-	-	0,50
CAGNULARI	10,30	-	5,30	5,00	-	-
CALABESE	212,70	6,00	66,30	67,70	35,00	37,70
CALORIA	3,30	1,00	0,30	1,50	0,50	-
CANAIOLO NERO	6.275,20	235,80	2.249,70	2.580,80	482,30	726,60
CANINA NERA	10,20	-	3,00	1,40	3,00	2,80
CANNONAO	0,60	-	0,60	-	-	-
CASIGLIONE	0,80	-	-	-	0,30	0,50
CESANESE D'AFFILE	0,40	-	0,40	-	-	-
CILIEGIOLO	1.544,80	76,10	429,60	547,40	194,60	297,10
COLOMBANA NERA	46,10	0,80	5,90	17,80	2,60	19,00
COLCRINO	444,90	14,90	147,30	184,90	44,30	53,50
CORINTO NERO	4,00	-	1,00	-	-	3,00
CORVINA VERONESE	28,80	2,00	16,10	6,30	2,00	2,40
DOLCETTO	8,50	1,00	5,00	2,50	-	-
DURASA	0,50	-	0,50	-	-	-
FONTANA	9,50	0,50	7,40	-	0,70	0,90
GAMAY	4,20	-	0,60	1,50	0,50	1,60
GRECO NERO	7,00	-	6,00	-	-	1,00
GRIGNOLINO	4,40	-	1,00	0,50	1,30	1,60
GROPPELLO GENTILE	1,50	-	0,50	0,50	0,50	-
LACRIMA	3,50	-	-	-	-	3,50
LAMBRUSCA DI ALESSANDRIA	12,50	-	5,80	1,50	1,00	4,20
LAMBRUSCO GRASPAROSSA	1,00	-	-	0,50	0,50	-
LAMBRUSCO MONTEBICO	0,50	-	-	0,50	-	-
LAMBRUSCO SALAMINO	0,50	-	-	-	-	0,50
MALVASIA NERA DI BASILICATA	73,10	2,50	21,90	14,90	21,40	12,40
MALVASIA NERA DI BRINDISI	151,60	7,90	79,90	38,90	5,40	19,50
MALVASIA NERA DI LECCE	11,30	-	1,50	7,50	1,30	1,00
MAMMOLO	14,20	-	8,00	5,70	-	0,50
MARZEMINO	0,50	-	0,50	-	-	-
MAZZESE	129,40	0,50	79,90	26,60	8,50	13,90
MERLOT	266,10	14,10	86,00	58,00	39,00	69,00
MOLINARA	19,40	-	0,80	7,00	1,20	10,40
MONICA	1,80	-	-	0,40	-	1,40
MONTEPULCIANO	357,30	12,00	173,00	99,00	49,60	23,70
MOSCATO NERO	14,80	1,90	5,70	2,00	2,90	2,30
NEBBIOLO	16,00	-	12,00	3,00	1,00	-
NEGRETTO	32,50	-	5,00	3,20	0,30	24,00
PELAVERGA	8,30	-	-	8,00	-	0,30
PETIT ROUGE	2,00	-	2,00	-	-	-
PIEDIBOSSO	8,40	-	1,00	4,40	3,00	-
PIGNOLO	2,70	-	2,00	-	0,70	-
PINOT NERO	13,20	2,00	3,20	5,00	2,00	1,00
PLASSA	202,00	-	2,00	200,00	-	-
POLLERA NERA	160,80	3,60	27,00	31,40	41,40	57,40
PORTOGHESE	0,10	-	-	-	-	0,10
PRIMITIVO	8,40	-	3,20	-	1,20	4,00
PRODEST	3,00	-	-	-	-	3,00
PRUGNOLO GENTILE	166,40	15,60	58,10	28,70	17,00	47,00
PRONESTA NERA	8,50	-	1,50	-	5,50	1,50
ROSSESE	4,00	-	3,00	1,00	-	-
ROUCHE	1,00	-	1,00	-	-	-
SAGGANINO	5,50	-	3,00	-	-	2,50

segue TAV. 26 - Vitigni di uva da vino e relativa superficie totale  
per età delle piante

Superficie in ettari

VITIGNI REGIONI STATO	SUPERFICIE TOTALE	SUPERFICIE PER ETÀ DELLE VITI				
		Meno di 3 anni	3-9	10-19	20-29	30 anni e oltre
<b>SEGUE TOSCANA</b>						
SANGIOVESE	37.238,70	1.527,00	14.034,20	13.551,30	3.141,40	4.984,60
SAN GIUSEPPE NERO	6,20	-	6,20	-	-	-
SCHIAVA GENTILE	0,30	-	-	-	0,20	0,10
SCHIAVA GRIGIA	8,40	-	-	0,50	-	7,90
SCHIAVA GROSSA	2,80	-	0,50	0,80	-	1,50
SCHIAVA LOMBARDA	15,00	-	0,90	0,20	4,10	9,80
SCHIOFFETTINO	0,80	-	0,80	-	-	-
SYRAH	2,60	0,60	0,50	0,60	-	0,90
TECILEGG	0,50	-	-	0,50	-	-
TERRANO	9,20	0,50	0,30	-	2,00	6,40
TOCAI ROSSO	0,40	-	0,20	0,20	-	-
TREVISANA NERA	5,30	-	1,80	1,00	2,50	-
TURCA	1,50	-	-	-	-	1,50
UVA TOSCA	0,30	-	-	0,30	-	-
VEBMENTINO NERO	124,80	6,90	39,90	29,00	13,20	35,80
VERNACCIA NERA	3,50	0,30	-	-	0,70	2,50
VESPOLINA	1,00	-	-	-	-	1,00
VIEN DE NUS	3,20	-	0,70	-	2,50	-
<b>T O T A L E</b>	<b>49.233,50</b>	<b>2.022,10</b>	<b>18.112,60</b>	<b>17.944,10</b>	<b>4.371,60</b>	<b>6.783,10</b>
<b>B - CON ACINI DI ALTRO COLORE</b>						
ALBANA	204,80	9,10	93,40	48,40	16,50	37,40
ALBANELLO	1,00	-	-	-	-	1,00
ALBARCIA	161,60	7,60	60,70	37,40	24,30	31,60
ANSONICA	662,20	13,40	217,70	302,70	69,80	58,60
ARNEIS	1,00	-	1,00	-	-	-
BARBERA BIANCA	4,30	-	3,30	-	-	1,00
BELLONE	0,50	-	-	-	-	0,50
BIANCAME	143,40	4,20	60,70	46,00	12,70	19,80
BIANCHETTA GENOVESE	3,00	-	0,50	-	-	2,50
BIANCHETTA TREVIGIANA	6,60	-	3,00	-	-	3,60
BIANCOLELLA	5,50	-	2,00	-	-	3,50
BIANCONE DI PERTOFERBAIO	148,80	2,50	25,20	26,50	7,80	86,80
BOMBINO BIANCO	3,50	3,00	-	-	-	0,50
CANAIOLO BIANCO	242,00	3,40	56,90	91,40	37,70	52,60
CLAIRETTE	35,00	-	8,00	14,20	8,80	4,00
COCCOCICIA	0,50	-	-	-	-	0,50
CORTESE	23,80	0,50	3,30	5,00	0,50	14,50
DUBELLA	81,70	5,70	9,20	6,70	25,10	31,00
FLAVIS	3,80	-	-	-	-	3,80
FRANCAVIDIA	0,20	-	0,10	0,10	-	-
GREGANICO DOBATO	23,20	10,00	0,30	0,50	5,00	7,40
GRECHETTO	108,30	-	63,60	35,00	7,00	2,70
GRECO BIANCO	22,10	1,00	11,50	6,10	0,50	3,00
GRECO DI TUFC	2,00	-	-	0,50	1,00	0,50
INCROCIO BIANCO FEDIT 51 C.S.G.	0,10	-	0,10	-	-	-
LIVORNESE BIANCA	2,00	-	-	-	-	2,00
MACERATINO	0,30	0,10	-	0,20	-	-
MALVASIA BIANCA	504,50	21,30	230,80	114,10	64,90	73,40
MALVASIA BIANCA DI BASILICATA	2,00	-	-	1,00	1,00	-
MALVASIA BIANCA DI CANDIA	178,00	20,00	53,40	66,40	17,30	20,90
MALVASIA DEL CHIANTI	7.680,60	233,10	2.772,50	3.047,60	640,10	987,30
MALVASIA DEL LAZIO	25,70	-	20,70	-	-	5,00
MALVASIA DI SARDEGNA	0,50	-	-	0,50	-	-
MALVASIA ISTRIANA	6,30	-	5,00	0,50	0,80	-
MINNELLA BIANCA	2,00	-	2,00	-	-	-
MONTONICO BIANCO	1,00	-	-	-	-	1,00
MONTE	0,30	-	-	-	-	0,30
MOSCATO BIANCO	33,70	2,00	10,70	8,30	5,10	7,60
MOSCATO GIALLO	2,40	-	1,30	1,00	-	0,10
MULLER THURGAU	25,30	0,90	5,10	9,50	4,00	5,80
NURAGUS	0,70	-	0,70	-	-	-
ORTUGO	3,50	-	-	-	-	3,50
PASSERINA	3,00	-	-	2,00	-	1,00
PECORINO	6,50	-	-	-	-	6,50
PIGATC	21,50	-	-	20,00	-	1,50
PINOT BIANCO	62,00	25,50	28,90	4,10	-	3,50
PINOT GRIGIO	7,30	0,40	6,90	-	-	-
PRIE' ROUGE	2,00	-	-	1,00	1,00	-
PROSECCO	1,00	-	-	-	0,50	0,50
RIESLING ITALICO	0,40	0,40	-	-	-	-
RIESLING RENANO	17,50	5,00	2,20	4,00	1,50	4,80
ROUSSANE	84,10	-	80,50	2,00	1,60	-
SAN LUNARDO	0,50	-	-	-	0,50	-
SAUVIGNON	20,60	-	15,30	2,00	1,70	1,60
SEMILLON	5,00	5,00	-	-	-	-
TOCAI FRIULANO	2,70	0,10	2,00	0,60	-	-
TREBBIANO D'ABRUZZO	15,40	-	8,10	2,00	1,80	3,50
TREBBIANO DI SOAVE	19,10	-	-	5,00	10,00	4,10
TREBBIANO GIALLO	86,60	1,20	23,20	12,40	32,00	17,80
TREBBIANO ROMAGNOLC	103,00	-	36,00	65,00	1,00	1,00
TREBBIANO SPOLETINO	1,80	-	-	0,50	-	1,30

segue TAV. 26 - Vitigni di uva da vino e relativa superficie totale  
per età delle piante

Superficie in ettari

VITIGNI REGIONI STATO	SUPERFICIE TOTALE	SUPERFICIE PER ETÀ DELLE VITI				
		Meno di 3 anni	3-9	10-19	20-29	30 anni e oltre
<b>SEGUE TOSCANA</b>						
TREBBIANO TOSCANO	20.310,40	581,80	7.868,80	6.452,10	2.230,80	3.176,90
TREBBIANO VERDE DI VELLETRI	0,80	-	0,80	-	-	-
VELTLINER	13,00	-	-	-	3,00	10,00
VERDEA	292,90	1,90	19,60	57,80	115,10	98,50
VERDECA	1,60	-	-	-	-	1,60
VERDELLO	146,70	5,00	60,80	47,40	6,40	27,10
VERDICCHIO BIANCO	24,40	1,00	7,90	1,50	14,00	-
VERNMENTINO BIANCO	627,10	9,00	166,40	157,40	85,50	208,80
VERNACCIA DI CRISTANO	1,60	-	-	-	1,00	0,60
VERNACCIA DI S. GINIGNANO	643,00	70,00	227,00	342,00	-	4,00
<b>T O T A L E</b>	<b>32.879,20</b>	<b>1.044,10</b>	<b>12.277,10</b>	<b>11.048,40</b>	<b>3.461,30</b>	<b>5.046,30</b>
<b>TOTALE DEI VITIGNI SPECIFICATI</b>	<b>82.112,70</b>	<b>3.066,20</b>	<b>30.389,70</b>	<b>28.992,50</b>	<b>7.832,90</b>	<b>11.831,40</b>
<b>2 - VITIGNI NON SPECIFICATI</b>						
A - CON ACINI NERI	2.929,80	97,00	702,60	487,30	531,70	1.111,20
B - CON ACINI DI ALTRO COLORE	1.811,50	129,60	326,70	533,10	235,90	584,20
<b>TOTALE DEI VITIGNI NON SPECIFICATI</b>	<b>4.741,30</b>	<b>226,60</b>	<b>1.031,30</b>	<b>1.020,40</b>	<b>767,60</b>	<b>1.695,40</b>
<b>3 - TOTALE GENERALE DEI VITIGNI</b>						
A - CON ACINI NERI	52.163,30	2.119,10	18.815,20	18.431,40	4.903,30	7.894,30
B - CON ACINI DI ALTRO COLORE	34.690,70	1.173,70	12.605,80	11.581,50	3.697,20	5.632,50
<b>T O T A L E</b>	<b>86.854,00</b>	<b>3.292,80</b>	<b>31.421,00</b>	<b>30.012,90</b>	<b>8.600,50</b>	<b>13.526,80</b>
<b>UMBRIA</b>						
<b>1 - VITIGNI SPECIFICATI</b>						
<b>A - CON ACINI NERI</b>						
AGLIANICONE	3,00	-	-	-	-	3,00
ALEATICO	31,30	5,50	5,20	7,50	3,00	10,10
ALICANTE	1,50	-	1,50	-	-	-
ANCELOTIA	4,50	-	3,50	1,00	-	-
BARBERA	279,40	14,10	152,40	80,80	12,00	20,10
BARBERA SARDA	2,00	-	2,00	-	-	-
BOMBINO NERO	0,40	-	-	-	-	0,40
BONANICO	7,30	-	5,30	-	2,00	-
BOVALE GRANDE	2,00	-	-	-	-	2,00
BOVALE SARDO	0,80	-	-	-	-	0,80
BRUNELLO DI MONTALCINO	36,50	-	34,00	2,50	-	-
CABERNET FRANC	20,60	-	2,90	17,70	-	-
CABERNET SAUVIGNON	5,00	5,00	-	-	-	-
CANAIOLO NERO	128,20	0,50	82,00	39,20	3,00	3,50
CANNONAO	2,00	-	-	2,00	-	-
CESANESE COMUNE	4,30	-	-	-	2,30	2,00
CESANESE D'AFFILE	2,70	-	1,40	0,30	1,00	-
CILIEGIOLO	488,80	10,20	248,30	129,60	43,90	56,60
COLOMBANA NERA	4,80	-	4,70	0,10	-	-
COLCRINO	0,50	-	-	0,50	-	-
CORVINA VERONESE	1,50	-	1,00	-	-	0,50
CREATINA	1,00	1,00	-	-	-	-
DOLCETTO	5,50	-	-	-	5,50	-
DURASA	0,90	-	0,90	-	-	-
FORTANA	5,60	-	2,80	1,00	1,80	-
GAGLIOPECCO	2,00	-	-	0,50	1,50	0,50
GAMAY	141,20	0,50	91,20	32,90	7,60	9,00
GRECHETTO ROSSO	3,70	-	0,90	2,80	-	-
LACRIMA	5,00	-	-	-	5,00	-
LAMBRUSCA DI ALESSANDRIA	0,50	-	-	-	0,50	-
LAMBRUSCO A FOGLIA FRASTAGLIATA	5,00	-	1,00	-	0,50	3,50
MALVASIA DI CASONZO	1,50	-	1,50	-	-	-
MALVASIA NERA DI BASILICATA	0,20	0,20	-	-	-	-
MALVASIA NERA DI BRINDISI	19,20	-	9,10	7,10	3,00	-
MALVASIA NERA DI LECCE	2,00	-	-	2,00	-	-
MAZZESE	0,90	-	0,90	-	-	-
MERLOT	532,20	28,30	229,40	186,40	58,50	29,60
MOLINARA	1,90	-	1,50	-	-	0,40
MONICA	1,00	-	1,00	-	-	-

segue TAV. 26 - Vitigni di uva da vino e relativa superficie totale  
per età delle piante

Superficie in ettari

VITIGNI REGIONI STATO	SUPERFICIE TOTALE	SUPERFICIE PER ETÀ DELLE VITI				
		Meno di 3 anni	3-9	10-19	20-29	30 anni e oltre
<b>SEGUE UMBRIA</b>						
MONTEPULCIANO	461,00	21,30	186,60	178,90	19,90	54,30
MOSCATO NERO	5,50	-	4,50	1,00	-	-
NEBBIOLO	11,60	-	-	6,00	2,00	3,60
NEGRETTO	2,40	-	1,00	-	1,40	-
PECORELLO	3,00	-	2,00	1,00	-	-
PELAVERGA	99,20	2,50	4,20	33,00	5,20	54,30
PINOT NERO	8,10	1,50	1,00	-	-	5,60
PIASSA	1,00	-	1,00	-	-	-
PRIMITIVO	2,00	-	-	2,00	-	-
PRUGNOLO GENTILE	7,50	-	1,50	2,30	1,70	2,00
REGUCHE'	1,00	-	1,00	-	-	-
SAGBANTINO	225,80	1,00	112,70	94,10	18,00	-
SANGIOVESE	5.539,10	145,10	2.479,90	1.805,90	528,00	580,20
SAN GIUSEPPE NERO	0,10	-	-	-	0,10	-
SCHIAVA GENTILE	11,50	-	11,50	-	-	-
SCHIAVA GRIGIA	1,50	-	1,50	-	-	-
SCHIAVA GROSSA	3,00	1,00	2,00	-	-	-
SCHIAVA LOMBARDA	2,50	-	-	2,50	-	-
SUSUMANIELLO	1,00	-	-	1,00	-	-
VERNACCIA NERA	22,00	-	-	16,00	1,00	5,00
<b>T O T A L E</b>	<b>8.165,20</b>	<b>237,70</b>	<b>3.694,80</b>	<b>2.657,60</b>	<b>727,90</b>	<b>847,20</b>
<b>B - CON ACINI DI ALTRO COLORE</b>						
ALBANA	12,20	-	6,40	5,30	0,50	-
ALBANELLO	0,10	-	0,10	-	-	-
ALBAROLA	108,60	5,20	73,00	8,80	13,80	7,80
BARBERA BIANCA	6,80	-	5,30	1,50	-	-
BELLONE	19,00	-	4,20	2,00	-	12,80
BIANCANE	62,30	2,50	7,30	30,80	16,00	5,70
BIANCOLELLA	2,00	-	1,00	1,00	-	-
BIANCONE DI PORTOFERRAIO	108,30	-	39,70	18,50	2,50	47,60
BOMBINO BIANCO	31,80	-	11,60	3,20	4,50	12,50
CANAIOLO BIANCO	201,30	13,00	85,40	72,30	9,40	21,20
CATAREATTO BIANCO LUCIDO	5,00	-	1,50	2,50	-	1,00
CGEVESE	4,50	2,00	1,50	1,00	-	-
DOLCIANE	48,30	-	-	-	-	48,30
FIANO	1,00	-	-	-	-	1,00
GARGANEGA	37,80	2,50	34,50	0,80	-	-
GRECHETTO	630,40	14,30	278,00	286,50	17,30	34,30
GRECO BIANCO	14,90	-	13,00	0,40	-	1,50
GRECO DI TUFO	2,00	-	-	-	-	2,00
ITALICA	0,50	-	0,50	-	-	-
MACERATINO	0,40	-	0,40	-	-	-
MAYOLET	0,50	-	0,50	-	-	-
MALVASIA BIANCA	390,30	16,30	213,50	101,10	31,10	28,30
MALVASIA BIANCA DI BASILICATA	33,50	-	32,00	1,50	-	-
MALVASIA BIANCA DI CANDIA	814,30	10,60	304,60	389,70	53,90	55,50
MALVASIA DEL CHIANTI	1.007,20	20,70	467,40	350,00	56,40	112,70
MALVASIA DEL LAZIO	22,20	1,50	7,50	3,20	6,00	4,60
MALVASIA DI SARDEGNA	14,40	-	3,00	3,50	4,20	3,70
MINNELLA BIANCA	0,50	-	-	-	-	0,50
MONTEONICO BIANCO	2,50	-	-	-	2,50	-
MONTU'	7,00	5,00	-	2,00	-	-
MOSCATELLO SELVATICO	1,10	-	-	-	1,10	-
MOSCATO BIANCO	76,40	0,90	8,50	7,00	8,60	51,40
MOSCIOSA	89,20	1,00	20,90	14,50	14,70	38,10
MULLER THURGAU	4,50	-	1,00	3,50	-	-
PAMPANUTO	0,20	-	-	-	-	0,20
PECORINO	99,10	-	2,00	10,30	-	86,80
PINOT BIANCO	20,00	2,00	13,00	1,00	1,00	3,00
PINOT GRIGIO	0,30	-	0,30	-	-	-
RIESLING ITALICO	3,80	1,00	-	2,80	-	-
SAN LUNARDO	1,50	-	1,50	-	-	-
TOCAI FRIULANO	43,50	-	22,80	12,80	7,70	6,20
TREBBIANO D'ABRUZZO	69,20	0,60	44,30	17,10	6,70	0,50
TREBBIANO DI SOAVE	11,50	-	2,00	5,00	-	4,50
TREBBIANO GIALLO	67,20	4,60	19,50	5,60	6,10	31,40
TREBBIANO ROMAGNOLI	34,10	-	11,00	15,10	5,00	3,00
TREBBIANO SFOLETINO	283,30	6,80	129,80	72,70	36,30	37,70
TREBBIANO TOSCANO	5.430,70	152,00	2.192,50	2.192,40	370,40	523,40
TREBBIANO VERDE DI VELLETRI	12,00	-	-	10,00	2,00	-
VERDELLO	736,50	17,20	258,90	236,30	63,00	161,10
VERDICCHIO BIANCO	336,20	12,30	152,60	80,90	20,90	69,50
VERMENTINO BIANCO	31,30	-	14,10	5,60	9,60	2,00
VERNACCIA DI CRISTIANO	9,40	1,30	2,00	1,20	0,30	4,60
VERNACCIA DI S. GIMIGNANO	51,00	1,50	16,20	6,00	19,70	7,60
<b>T O T A L E</b>	<b>11.001,60</b>	<b>294,80</b>	<b>4.504,80</b>	<b>3.985,40</b>	<b>791,20</b>	<b>1.425,40</b>
<b>TOTALE DEI VITIGNI SPECIFICATI</b>	<b>19.166,80</b>	<b>532,50</b>	<b>8.199,60</b>	<b>6.643,00</b>	<b>1.519,10</b>	<b>2.272,60</b>

segue TAV. 26 - Vitigni di uva da vino e relativa superficie totale  
per età delle piante

Superficie in ettari

VITIGNI REGIONI STATO	SUPERFICIE TOTALE	SUPERFICIE PER ETÀ DELLE VITI				
		Meno di 3 anni	3-9	10-19	20-29	30 anni e oltre
<b>SEGUE UMBRIA</b>						
<b>2 - VITIGNI NON SPECIFICATI</b>						
A - CON ACINI NERI	996,10	24,10	274,60	200,20	204,80	292,40
B - CON ACINI DI ALTRO COLORE	972,70	17,40	290,70	233,90	125,20	305,50
TOTALE DEI VITIGNI NON SPECIFICATI	1.968,80	41,50	565,30	434,10	330,00	597,90
<b>3 - TOTALE GENERALE DEI VITIGNI</b>						
A - CON ACINI NERI	9.161,30	261,80	3.969,40	2.857,80	932,70	1.139,60
B - CON ACINI DI ALTRO COLORE	11.974,30	312,20	4.795,50	4.219,30	916,40	1.730,90
T O T A L E	21.135,60	574,00	8.764,90	7.077,10	1.849,10	2.870,50
<b>MARCHE</b>						
<b>1 - VITIGNI SPECIFICATI</b>						
<b>A - CON ACINI NERI</b>						
AGLIANICO	1,00	-	-	-	1,00	-
ALICANTE	5,20	-	-	-	-	5,20
ANCELOTTA	1,20	-	-	-	-	1,20
BARBERA	145,80	1,00	22,00	66,30	52,50	4,00
BRACHETTO	6,80	-	6,10	-	0,70	-
BRUNELLO DI MONTALCINO	39,90	-	16,70	13,50	2,20	7,50
CABERNET FRANC	50,00	-	-	20,00	30,00	-
CAGNOLARI	2,50	-	2,50	-	-	-
CANAIOLO NERO	5,00	-	-	5,00	-	-
CARICAGICIA	0,30	-	0,30	-	-	-
CILIEGIOLO	65,70	-	9,70	9,50	24,00	22,50
COBTANA	5,50	-	-	2,00	0,50	3,00
GAGLIOPPO	40,70	0,80	15,00	7,40	0,50	17,00
GRIGNOLINO	1,00	-	-	1,00	-	-
LACRIMA	96,30	3,30	24,70	59,70	4,40	4,20
LAMBRUSCO A FOGLIA FRASTAGLIATA	2,00	-	2,00	-	-	-
LAMBRUSCO DI SCRABARA	0,40	-	-	-	-	0,40
LAMBRUSCO GRASPAROSSA	1,00	-	-	-	-	1,00
MAIOLICA	99,10	-	11,40	16,00	7,00	64,70
MALVASIA NERA DI BASILICATA	0,80	-	-	-	-	0,80
MALVASIA NERA DI BRINDISI	6,10	-	0,90	3,00	1,50	0,70
MARZEMINO	1,20	-	-	-	0,50	0,70
MERLOT	43,20	0,20	35,00	-	3,00	1,00
MOLINARA	2,00	-	-	-	-	2,00
MONTEPULCIANO	5.228,70	199,90	2.087,70	2.374,00	240,50	326,60
MOSCATO NERO	4,70	-	3,70	1,00	-	-
NEBBIOLO	4,00	-	-	4,00	-	-
NEGRETTO	2,00	-	-	2,00	-	-
OLIVELLA NERA	1,00	-	-	-	1,00	-
PAVANA	2,00	-	2,00	-	-	-
PELAVERGA	15,00	-	0,50	2,50	2,00	10,00
PINOT NERO	2,20	-	0,20	-	-	2,00
RABOSCI PIAVE	2,50	-	-	-	1,00	1,50
RUCCHE	1,00	-	-	-	-	1,00
SANGIOVESE	10.074,90	393,50	4.354,40	4.151,70	524,40	650,90
SAN GIUSEPPE NERO	2,20	-	2,20	-	-	-
SCHIAVA GENTILE	2,50	-	2,50	-	-	-
TOCAI ROSSO	9,00	-	8,00	-	1,00	-
UVA RARA	3,00	-	-	-	-	3,00
VERNACCIA NERA	84,20	6,40	43,50	6,20	7,70	20,40
T O T A L E	16.061,60	605,10	6.655,00	6.744,80	905,40	1.151,30
<b>B - CON ACINI DI ALTRO COLORE</b>						
ALBANA	103,90	13,50	30,50	18,80	13,30	27,80
ALBANELLO	51,00	-	13,00	25,50	5,00	7,50
ALBARCIA	49,00	-	43,50	2,50	2,00	1,00
ASPRINIO BIANCO	5,50	-	-	5,00	-	0,50
BARBERA BIANCA	1,80	-	1,80	-	-	-
BIANCANE	3.314,20	194,00	824,90	663,20	428,30	1.203,80
BIANCHETTA GENOVESE	3,50	-	-	-	3,50	-
BIANCONE DI PORTOFERRAIO	10,00	-	2,00	-	8,00	-
BOMBINO BIANCO	250,80	8,20	61,30	104,40	42,20	34,70

segue TAV. 26 - Vitigni di uva da vino e relativa superficie totale  
per età delle piante

Superficie in ettari

VITIGNI REGIONI STATO	SUPERFICIE TOTALE	SUPERFICIE PER ETÀ DELLE VITI				
		Meno di 3 anni	3-9	10-19	20-29	30 anni e oltre
SEGUE MARCHE						
CATARRATTO BIANCO COMUNE	3,10	-	3,10	-	-	-
FALANGHINA	0,60	-	-	-	-	0,60
FASCITIA	0,10	-	-	-	0,10	-
GARGANEGA	4,30	3,80	0,50	-	-	-
GRECHETTO	2,50	-	-	-	-	2,50
GRECO BIANCO	21,80	5,00	-	0,80	16,00	-
INCROCIO MANZONI 6.0.13	0,50	-	-	0,50	-	-
MACEBATINO	338,60	185,00	48,70	49,30	27,00	28,60
MALVASIA BIANCA	270,10	25,60	93,10	65,70	28,60	57,10
MALVASIA BIANCA DI BASILICATA	3,00	-	-	3,00	-	-
MALVASIA BIANCA DI CANDIA	726,60	46,20	275,10	256,90	73,80	74,60
MALVASIA DEL CHIANTI	978,00	56,60	411,90	281,00	108,30	120,20
MALVASIA DEL LAZIO	20,40	-	8,00	10,50	1,50	0,40
MINNELLA BIANCA	1,00	-	-	-	-	1,00
MONTEONICO BIANCO	441,60	29,50	158,40	68,10	32,80	152,80
MONTE'	0,40	-	-	-	-	0,40
MOSCATELLO SELVATICO	1,90	-	1,30	-	-	0,60
MOSCATO BIANCO	38,60	-	11,00	13,20	3,80	10,60
MOSCATO GIALLO	0,20	-	-	-	-	0,20
MOSTOSA	120,40	-	48,50	24,50	12,00	35,40
MULLER THURGAU	11,00	-	7,00	-	3,00	1,00
ORTOBUO	1,00	1,00	-	-	-	-
PANEFANTO	0,70	-	-	-	-	0,70
PASSEFINA	276,70	16,60	108,50	82,40	16,80	52,40
PECORINO	9,80	1,30	5,00	1,50	-	2,00
PINOT BIANCO	20,50	3,00	8,50	3,00	-	6,00
RETAGLIATO BIANCO	5,00	-	-	5,00	-	-
RIBOLLA GIALLA	0,50	-	-	-	-	0,50
RIESLING ITALICO	6,00	-	-	-	-	6,00
SAUVIGNON	2,00	-	-	2,00	-	-
TOCAI FRIULANO	6,00	1,60	2,90	1,50	-	-
TREBBIANO D'ABRUZZO	239,20	8,70	121,30	64,10	14,60	30,50
TREBBIANO DI SCAVE	12,70	1,00	7,30	4,40	-	-
TREBBIANO GIALLO	230,90	3,50	90,90	96,40	11,80	28,30
TREBBIANO MAGNOLIC	98,70	5,90	48,80	15,80	3,00	25,20
TREBBIANO SPOLETINO	3,50	-	3,50	-	-	-
TREBBIANO TOSCANO	3.230,30	241,00	1.561,70	967,00	198,40	262,20
VERDICCHIO BIANCO	2.720,80	216,30	1.114,10	1.016,70	183,20	190,50
VERDUZZO TREVIGIANO	2,00	-	2,00	-	-	-
VERMENTINO BIANCO	1,60	0,30	1,30	-	-	-
VERNACCIA DI CRISTANO	2,50	-	-	2,50	-	-
VERNACCIA DI S. GINIGNANO	2,00	-	-	2,00	-	-
<b>T O T A L E</b>	<b>13.646,80</b>	<b>1.067,60</b>	<b>5.119,40</b>	<b>3.857,20</b>	<b>1.237,00</b>	<b>2.365,60</b>
<b>TOTALE DEI VITIGNI SPECIFICATI</b>	<b>29.708,40</b>	<b>1.672,70</b>	<b>11.774,40</b>	<b>10.602,00</b>	<b>2.142,40</b>	<b>3.516,90</b>
2 - VITIGNI NON SPECIFICATI						
A - CON ACINI NERI	380,00	4,00	98,40	101,80	57,00	118,80
B - CON ACINI DI ALTRO COLORE	729,30	11,50	183,10	146,00	134,30	254,40
<b>TOTALE DEI VITIGNI NON SPECIFICATI</b>	<b>1.109,30</b>	<b>15,50</b>	<b>281,50</b>	<b>247,80</b>	<b>191,30</b>	<b>373,20</b>
3 - TOTALE GENERALE DEI VITIGNI						
A - CON ACINI NERI	16.441,60	609,10	6.753,40	6.846,60	962,40	1.270,10
B - CON ACINI DI ALTRO COLORE	14.376,10	1.079,10	5.302,50	4.003,20	1.371,30	2.620,00
<b>T O T A L E</b>	<b>30.817,70</b>	<b>1.688,20</b>	<b>12.055,90</b>	<b>10.849,80</b>	<b>2.333,70</b>	<b>3.890,10</b>
LAZIO						
1 - VITIGNI SPECIFICATI						
A - CON ACINI NERI						
ABRUZZO	16,10	6,00	1,80	5,30	3,00	-
AGLIANICO	3,50	-	1,50	-	-	2,00
AGLIANICO	3,60	0,60	-	-	2,00	1,00
ALEATICO	100,00	2,20	26,20	29,10	10,00	32,50
ALICANTE	14,20	-	6,70	1,50	1,00	5,00
ANCELOTIA	5,00	-	-	-	5,00	-
BARBERA	435,40	35,80	250,00	87,00	31,80	30,80

segue TAV. 26 - Vitigni di uva da vino e relativa superficie totale  
per età delle piante

Superficie in ettari

VITIGNI REGIONI STATO	SUPERFICIE TOTALE	SUPERFICIE PER ETÀ DELLE VITI				
		Meno di 3 anni	3-9	10-19	20-29	30 anni e oltre
SEGUE LAZIO						
BARBERA SAEDA	1,00	-	1,00	-	-	-
BOMBINO NERO	43,90	1,50	8,70	21,70	3,50	8,50
BONAMICO	0,50	-	-	-	-	0,50
BOVALE SARDO	10,00	-	10,00	-	-	-
BRACHETTO	5,50	-	4,50	1,00	-	-
BRUNELLO DI MONTALCINO	28,70	-	16,30	11,40	1,00	-
CABERNEY FRANC	89,20	9,40	46,90	11,30	17,00	4,60
CABERNEY SAUVIGNON	16,40	5,50	7,00	1,10	-	2,80
CAGNULARI	1,00	-	-	1,00	-	-
CANAIOLO NERO	128,80	2,50	48,40	38,00	17,30	22,60
CANINA NERA	4,50	-	-	-	1,00	3,50
CANNONAO	3,50	-	2,50	1,00	-	-
CARIGNANO	99,10	30,00	23,50	33,00	5,00	7,60
CASTIGLIONE	5,00	-	5,00	-	-	-
CESANESE COMUNE	1.740,10	89,90	480,70	467,30	152,90	549,30
CESANESE D'AFFILE	1.990,50	43,70	356,00	627,00	395,20	568,60
CILIEGIOLO	872,10	26,50	367,70	351,90	79,10	46,90
COLCIBANA NERA	21,70	-	3,50	1,00	4,00	13,20
COLCRINO	5,10	-	5,00	-	0,10	-
COBINTO NERO	2,30	-	1,30	1,00	-	-
CORVINA VERONESE	0,80	-	-	-	0,40	0,40
DOLCETTO	3,00	-	1,00	-	2,00	-
DURASA	0,50	-	0,50	-	-	-
FORASTIERA	15,00	-	15,00	-	-	-
FORTANA	18,50	-	9,50	1,50	6,00	1,50
FRANCONIA	1,00	-	-	1,00	-	-
FRAPPATO DI VITICRIA	0,30	-	-	-	-	0,30
FREISA	1,00	-	1,00	-	-	-
GAGLIOPPO	13,40	1,50	0,80	-	1,50	9,60
GAMAY	0,10	-	0,10	-	-	-
GRECHETTO ROSSO	146,50	-	5,40	29,40	40,00	71,70
GRECO NERO	25,50	-	2,00	9,80	8,60	5,10
GEOPPELLO DI S. STEFANO	0,50	-	0,50	-	-	-
INCROCIO TEEZI N. 1	65,90	-	0,90	-	-	65,00
LACRINA	2,30	-	-	2,30	-	-
LAMBRUSCA DI ALESSANDRIA	7,00	-	-	2,00	5,00	-
LAMBRUSCO DI SOBBABA	1,50	-	1,50	-	-	-
LAMBRUSCO VIADANESE	7,80	3,50	-	3,00	1,30	-
MAGLIGCCO CANINO	7,00	-	-	-	-	7,00
MAIOLICA	23,10	-	4,90	0,70	7,50	10,00
MALBEC	22,50	-	7,50	-	-	15,00
MALVASIA DI BOLZANO	4,50	-	2,50	2,00	-	-
MALVASIA DI CASOZZO	12,00	-	-	0,50	2,00	9,50
MALVASIA DI SCHIERANO	2,50	-	-	2,50	-	-
MALVASIA NERA DI BASILICATA	4,30	-	0,50	1,30	2,50	-
MALVASIA NERA DI BENDISI	120,20	2,00	12,00	99,30	3,90	3,00
MALVASIA NERA DI LECCE	11,60	-	7,90	0,20	3,50	-
MAZZESE	16,90	-	-	7,00	3,60	6,30
MERLOT	1.326,50	52,70	851,70	370,40	25,10	26,60
MOLINARA	4,00	-	-	2,00	-	2,00
MONICA	23,10	-	14,30	5,50	3,30	-
MONTEFULCIANO	1.123,30	99,90	481,10	303,60	154,70	84,00
MOSCATO NERO	44,40	2,00	37,40	1,20	2,70	1,10
NEBBIOLO	28,30	-	14,50	4,50	3,00	6,30
NERETTA CUNEESE	2,00	-	2,00	-	-	-
NERETTO DI BAIRIO	2,50	-	-	2,50	-	-
NERO BUONO DI COBI	13,30	3,80	3,00	3,00	3,00	0,50
OLIVELLA NERA	160,10	3,10	28,70	19,30	6,10	102,90
OTTAVIANELLO	5,00	-	-	5,00	-	-
PAVANA	6,50	-	-	1,50	-	5,00
PECORELLO	2,80	-	0,20	2,30	-	0,30
PELAVERGA	3,00	-	-	-	-	3,00
PETIT BOUGE	1,50	1,50	-	-	-	-
PICCOLA NERA	1,50	-	-	-	-	1,50
PIEDICORSO	43,60	-	-	-	8,50	35,10
PINOT NERO	12,00	-	12,00	-	-	-
PRIMITIVO	7,00	-	-	1,50	-	5,50
PRUGNOLLO GENTILE	0,50	0,50	-	-	-	-
PRUNESTA NERA	0,50	-	-	-	-	0,50
REFOSCO NOSTRANO	9,00	1,50	7,50	-	-	-
RODINELLA	0,50	-	-	-	-	0,50
ROSSIGNOLA	4,00	-	-	-	-	4,00
SCUCHE'	1,40	-	1,40	-	-	-
SAGRANTINO	53,50	-	50,00	3,50	-	-
SANGIOVESE	3.892,10	227,40	1.806,60	1.230,80	308,10	319,20
SAN GIUSEPPE NERO	17,00	-	11,00	2,00	-	4,00
SCHIAVA GENTILE	5,00	-	-	-	-	5,00
SCHIAVA GROSSA	8,00	-	5,00	3,00	-	-
SCHIAVA LOMBARDA	4,50	0,90	1,40	2,20	-	-
SCIASCINCO	1,50	-	-	-	1,00	0,50
SUSUMANELLO	13,90	-	-	2,00	1,40	10,50
SYRAH	24,50	-	3,90	2,00	13,70	4,90
TERRANO	1,50	-	0,50	-	1,00	-
TOCAI ROSSO	22,50	-	7,40	3,50	5,00	6,60
TREVISANA NERA	13,00	-	-	13,00	-	-
UVA DI TEOIA	62,10	1,00	14,50	29,30	11,30	6,00



segue TAV. 26 - Vitigni di uva da vino e relativa superficie totale  
per età delle piante

Superficie in ettari

VITIGNI REGIONI STATO	SUPERFICIE TOTALE	SUPERFICIE PER ETÀ DELLE VITI				
		Meno di 3 anni	3-9	10-19	20-29	30 anni e oltre
<b>SEGUE LAZIO</b>						
UVA RARA	3,00	-	3,00	-	-	-
UVA TCSCA	2,00	-	-	-	-	2,00
VERNACCIA NEBA	88,90	3,00	31,50	20,90	13,50	20,00
VESPOLINA	4,10	1,00	1,00	1,40	-	0,70
<b>T C T A L E</b>	<b>13.225,30</b>	<b>658,90</b>	<b>5.137,30</b>	<b>3.889,00</b>	<b>1.378,10</b>	<b>2.162,00</b>
<b>B - CON ACINI DI ALTRIO COLORE</b>						
ALBANA	5,30	1,00	0,50	-	2,00	1,80
ALBARANZEULI BIANCO	3,90	-	3,30	-	-	0,60
ALBAROLA	533,00	22,00	120,70	270,40	75,60	44,30
ANSONICA	33,30	-	13,50	6,00	-	13,80
ARNEIS	1,40	-	-	-	-	1,40
BARBERA BIANCA	19,00	-	7,00	6,00	5,50	0,50
BELLONE	4.579,10	113,60	1.045,60	1.060,20	695,60	1.664,10
BEEVEDINO	4,00	-	-	4,00	-	-
BIANCAME	117,10	1,00	25,00	5,00	4,50	81,60
BIANCHETTA GENOVESE	17,00	-	-	1,00	9,00	7,00
BIANCHETTA TREVIGIANA	1,00	-	-	-	-	1,00
BIANCOLELLA	10,70	-	1,50	6,00	-	3,20
BIANCONE DI PORTOFERRAIO	20,90	-	4,50	3,00	0,60	12,80
BLANC DE MORGEX	10,00	-	5,00	5,00	-	-
BOMBINO BIANCO	1.283,30	68,50	384,50	307,40	174,30	348,60
CANAIOLO BIANCO	33,20	1,00	23,50	5,80	0,50	2,40
CARICA L'ASINO	1,50	-	1,50	-	-	-
CARRICANTE	1,00	-	1,00	-	-	-
CATARRATTO BIANCO COMUNE	0,50	-	0,50	-	-	-
CATARRATTO BIANCO LUCIDO	1,00	-	-	-	-	1,00
CHARDONNAY	3,00	-	-	3,00	-	-
COCCOCCHIOLA	4,10	-	4,10	-	-	-
CODA DI VOLPE BIANCA	1,50	-	1,50	-	-	-
COETESE	67,10	-	27,60	16,50	4,50	18,50
DOLCIAME	6,30	-	0,10	0,40	0,20	5,60
ERBALUCE	0,70	-	0,30	-	0,40	-
FIANO	2,00	-	-	-	-	2,00
FRANCAVIDDA	1,50	-	-	1,50	-	-
GARGANEGA	6,80	4,00	1,50	-	1,00	0,30
GREGANICO DOBATO	40,60	14,00	26,00	-	-	0,60
GRECHETTO	40,30	1,00	7,90	12,90	11,50	7,00
GRECO BIANCO	135,10	1,00	40,80	34,30	8,70	50,30
GRECO DI TUFG	88,80	-	40,90	25,20	9,00	13,70
GUARNACCIA	0,10	-	-	-	0,10	-
INCROCIO BRUNI 54	18,10	-	10,00	3,00	5,00	0,10
INCROCIO MANZONI 6.0.13	6,00	-	-	6,00	-	-
ITALICA	0,50	-	-	-	-	0,50
LIVORNESE BIANCA	3,00	-	3,00	-	-	-
MACERATINO	1,50	1,50	-	-	-	-
MALVASIA BIANCA	2.494,40	81,70	629,20	696,90	592,50	498,10
MALVASIA BIANCA DI BASILICATA	8,10	0,80	0,30	3,00	4,00	-
MALVASIA BIANCA DI CANDIA	11.222,80	420,10	3.457,40	3.116,40	1.963,00	2.265,90
MALVASIA DEL CHIANTI	1.247,30	104,00	504,40	174,20	128,40	336,30
MALVASIA DEL LAZIO	4.733,20	153,80	1.392,60	1.228,00	919,80	1.039,00
MALVASIA DI LIPARI	15,00	-	2,20	9,80	1,00	2,00
MALVASIA ISTEIANA	39,80	-	33,90	2,50	-	3,40
MINNELLA BIANCA	5,00	-	-	-	3,00	2,00
MONTONICO BIANCO	60,10	2,80	6,20	6,80	4,90	39,40
MONTU'	6,70	1,50	-	1,20	3,00	1,00
MOSCATELLO SELVATICO	0,40	-	0,40	-	-	-
MOSCATO BIANCO	243,10	5,60	62,10	78,60	52,20	44,60
MOSCATO DI TERRACINA	450,60	17,90	51,00	73,90	123,60	184,20
MOSCATO GIALLICO	18,00	-	1,00	1,50	9,00	6,50
MOSTOSA	233,30	7,30	47,10	40,00	41,40	97,50
MULLER THURGAU	3,70	-	3,00	0,70	-	-
NASCO	20,10	-	10,00	-	8,60	1,50
PAMPANUT	77,60	4,40	16,40	15,60	8,70	32,50
PASSEERINA	1.182,40	54,40	299,10	570,30	105,60	153,00
PECORINO	5,50	-	0,50	-	-	5,00
PIGNOLETTA	1,00	-	1,00	-	-	-
PINOT BIANCO	10,90	0,50	10,00	0,40	-	-
PINOT GRIGIO	1,00	1,00	-	-	-	-
PRIE' ROUGE	0,60	-	-	-	0,60	-
RETAGLIATO BIANCO	2,50	-	1,50	-	-	1,00
RIESLING ITALICO	0,50	-	-	0,50	-	-
ROUSSANE	0,50	-	-	-	-	0,50
SAUVIGNON	7,70	-	6,50	1,20	-	-
SEMIDANO	10,00	-	-	10,00	-	-
SEMILLON	2,50	-	-	-	-	2,50
TIMORASSO	20,00	1,00	19,00	-	-	-
TOCAI FRIULANO	74,30	-	40,00	34,30	-	-
TORBATO	7,00	-	7,00	-	-	-
TREBBIANO D'AERUZZO	582,50	313,70	163,40	46,40	25,10	33,90
TREBBIANO DI SOAVE	28,50	3,00	10,80	1,50	2,50	10,70
TREBBIANO GIALLICO	2.185,40	65,80	714,40	545,80	231,40	628,00

segue TAV. 26 - Vitigni di uva da vino e relativa superficie totale  
per età delle piante

Superficie in ettari

VITIGNI REGIONI STATO	SUPERFICIE TOTALE	SUPERFICIE PER ETÀ DELLE VITI				
		Meno di 3 anni	3-9	10-19	20-29	30 anni e oltre
<b>SEGUE LAZIO</b>						
TREBBIANO MODENESE	10,10	-	2,90	3,50	0,20	3,50
TREBBIANO ROMAGNOLC	17,80	-	5,00	4,80	1,00	7,00
TREBBIANO SPOLETINO	30,10	10,00	12,50	4,50	-	3,10
TREBBIANC TOSCANO	13.051,40	643,40	5.798,00	3.893,10	1.213,40	1.503,50
TREBBIANC VERDE DI VELLETRI	558,70	18,60	400,40	68,70	31,00	40,00
VELTINEE	2,20	-	2,20	-	-	-
VERDECA	10,60	-	3,50	0,50	1,60	5,00
VERDELLO	99,70	0,40	31,30	16,90	12,30	38,80
VERDICCHIO BIANCC	89,80	5,70	24,90	13,70	1,30	44,20
VERDUZZO FRIULANO	13,00	1,00	2,50	4,50	5,00	-
VERNMENTINO BIANCC	36,50	-	15,00	19,00	2,00	0,50
VERNACCIA DI CRISTANO	44,40	2,00	13,00	22,20	3,00	4,20
VERNACCIA DI S. GINIGNANO	187,10	0,20	48,10	121,10	3,60	14,10
<b>T O T A L E</b>	<b>46.256,60</b>	<b>2.149,20</b>	<b>15.644,00</b>	<b>12.621,60</b>	<b>6.510,70</b>	<b>9.331,10</b>
<b>TOTALE DEI VITIGNI SPECIFICATI</b>	<b>59.481,90</b>	<b>2.808,10</b>	<b>20.781,30</b>	<b>16.510,60</b>	<b>7.888,80</b>	<b>11.493,10</b>
<b>2 - VITIGNI NON SPECIFICATI</b>						
A - CON ACINI NERI	3.046,70	136,50	701,60	651,70	377,50	1.179,40
B - CON ACINI DI ALTRO COLORE	3.957,10	152,50	1.071,00	683,50	529,20	1.520,90
<b>TOTALE DEI VITIGNI NON SPECIFICATI</b>	<b>7.003,80</b>	<b>289,00</b>	<b>1.772,60</b>	<b>1.335,20</b>	<b>906,70</b>	<b>2.700,30</b>
<b>3 - TOTALE GENERALE DEI VITIGNI</b>						
A - CON ACINI NERI	16.272,00	795,40	5.838,90	4.540,70	1.755,60	3.341,40
B - CON ACINI DI ALTRO COLORE	50.213,70	2.301,70	16.715,00	13.305,10	7.039,90	10.852,00
<b>T O T A L E</b>	<b>66.485,70</b>	<b>3.097,10</b>	<b>22.553,90</b>	<b>17.845,80</b>	<b>8.795,50</b>	<b>14.193,40</b>
<b>ABBRUZZI</b>						
<b>1 - VITIGNI SPECIFICATI</b>						
<b>A - CON ACINI NERI</b>						
AGLIANICCNE	0,30	-	-	-	0,30	-
ALFATICO	4,50	-	3,00	-	-	1,50
BABBERA	36,50	0,50	14,60	18,20	3,20	-
CANAIOLO NERO	0,50	-	0,50	-	-	-
CESANESE COMUNE	3,50	1,00	2,50	-	-	-
CESANESE D'AFFILE	16,00	-	8,50	2,00	3,00	2,50
CILIEGIOLO	59,20	-	23,00	29,70	1,00	5,50
COSENTINO NERO	0,50	-	-	0,50	-	-
FOGLIA TONDA	0,60	-	0,60	-	-	-
FCBTANA	78,90	6,00	41,50	10,70	9,60	11,10
FRANCONIA	0,20	-	-	-	-	0,20
LAMBRUSCO GRASPAROSSA	5,20	-	3,30	1,20	-	0,70
MAIOLICA	3,00	-	-	3,00	-	-
MALVASIA DI BOLZANO	0,60	0,60	-	-	-	-
MALVASIA NERA DI BRINDISI	0,90	-	-	-	-	0,90
MALVASIA NERA DI LECCE	15,00	-	15,00	-	-	-
MEBLOT	9,00	3,00	1,00	5,00	-	-
MOLINARA	17,50	-	4,80	-	1,50	11,20
MONICA	5,50	-	-	-	-	5,50
MONTROPOLCIANO	19.229,10	1.698,80	7.921,00	6.280,70	1.891,00	1.437,60
MOSCATO DI SCANZO	9,00	-	-	9,00	-	-
NEBBIOLO	5,50	-	5,50	-	-	-
NERO BUONO DI COEI	2,00	-	2,00	-	-	-
PAVANA	1,40	-	-	-	-	1,40
PELAVERGA	4,20	0,50	-	2,40	-	1,30
POLLERA NERA	2,00	2,00	-	-	-	-
PRIMITIVO	16,90	-	3,60	11,80	-	1,50
RABOSO VERONESE	1,30	-	-	1,30	-	-
SANGIOVESE	1.743,60	184,10	721,20	495,40	203,30	139,60
SCHIAVA GENTILE	2,00	-	2,00	-	-	-
TEBBANO	1,00	-	1,00	-	-	-
UVA TOSCA	20,00	-	20,00	-	-	-
VERNACCIA NERA	9,00	-	2,00	-	-	7,00
VESPOLINA	1,50	-	-	-	1,50	-
<b>T O T A L E</b>	<b>21.305,90</b>	<b>1.896,50</b>	<b>8.796,60</b>	<b>6.870,90</b>	<b>2.114,40</b>	<b>1.627,50</b>

segue TAV. 26 - Vitigni di uva da vino e relativa superficie totale  
per età delle piante

Superficie in ettari

VITIGNI REGIONI STATO	SUPERFICIE TOTALE	SUPERFICIE PER ETÀ DELLE VITI				
		Meno di 3 anni	3-9	10-19	20-29	30 anni e oltre
<b>SEGUE ABRUZZI</b>						
<b>B - CON ACINI DI ALTRO COLORE</b>						
ALBARANZEOLI BIANCO	3,00	-	-	3,00	-	-
ALBAROLA	2,50	-	-	2,50	-	-
BELLONE	43,40	0,50	9,50	10,80	17,20	5,40
BERVEDINO	2,40	-	2,40	-	-	-
BIANCAME	13,80	0,30	6,30	5,70	1,50	-
BIANCHETTA GENOVESE	4,00	4,00	-	-	-	-
BIANCHETTA TREVIGIANA	2,70	-	-	-	-	2,70
BIANCOLELLA	1,50	-	1,50	-	-	-
BLANC DE MORGEY	3,00	-	-	-	-	3,00
BOMBINO BIANCO	195,60	9,50	81,40	75,80	22,20	6,70
CANAIOLO BIANCO	3,70	-	1,50	1,50	-	0,70
COCOCCIOIA	345,80	13,50	120,80	147,60	42,30	21,60
FALANGHINA	2,00	-	2,00	-	-	-
GREGANICO DEBATO	3,00	2,00	-	-	1,00	-
GRECO BIANCO	25,50	4,00	18,00	3,50	-	-
GRECO DI TUFO	1,50	-	1,50	-	-	-
MALVASIA BIANCA	77,50	3,30	19,70	38,30	3,90	12,30
MALVASIA BIANCA DI CANDIA	46,90	21,50	22,30	1,50	1,60	-
MALVASIA DEL CHIANTI	24,90	-	3,50	3,40	12,10	5,90
MALVASIA DEL LAZIO	18,50	1,00	7,10	6,00	3,50	0,90
MALVASIA DI LIPARI	0,80	-	0,80	-	-	-
MALVASIA ISTRIANA	0,50	-	0,50	-	-	-
MONICNICO BIANCO	128,60	7,50	28,30	23,20	31,90	37,70
MOSCATELLO SELVATICO	4,40	-	4,00	0,40	-	-
MOSCATO BIANCO	33,20	2,00	13,70	13,50	1,50	2,50
MOSTICA	27,50	-	-	3,50	6,00	18,00
ORTUGO	3,90	-	2,40	-	-	1,50
PASSEBINA	96,90	0,30	23,10	19,30	8,90	45,30
PINOT BIANCO	1,90	-	-	1,90	-	-
PINOT GRIGIO	3,00	3,00	-	-	-	-
REGINA	3.823,00	80,50	902,30	1.543,90	936,30	360,40
REGINA DEI VIGNETTI	19,50	-	3,00	16,50	-	-
TOCAL FRIULANO	26,30	-	23,10	-	2,00	1,20
TRAMINER AROMATICO	4,00	4,00	-	-	-	-
TREBBIANO D'ABRUZZO	3.593,50	645,70	1.832,00	806,60	190,00	119,20
TREBBIANO DI SCAVE	5,00	5,00	-	-	-	-
TREBBIANO GIALLI	2,40	-	0,40	2,00	-	-
TREBBIANO TOSCANO	783,40	252,50	377,60	132,40	10,70	10,20
VERDICCHIO BIANCO	8,40	0,80	3,00	2,50	0,70	1,40
VERDISC	2,00	-	-	-	2,00	-
<b>T C T A L E</b>	<b>9.389,40</b>	<b>1.060,90</b>	<b>3.511,70</b>	<b>2.865,30</b>	<b>1.295,30</b>	<b>656,20</b>
<b>TOTALE DEI VITIGNI SPECIFICATI</b>	<b>30.695,30</b>	<b>2.957,40</b>	<b>12.308,30</b>	<b>9.736,20</b>	<b>3.409,70</b>	<b>2.283,70</b>
<b>2 - VITIGNI NON SPECIFICATI</b>						
A - CON ACINI NERI	1.002,20	75,30	292,00	230,10	194,40	210,40
B - CON ACINI DI ALTRO COLORE	808,30	36,80	207,10	210,80	166,00	187,60
<b>TOTALE DEI VITIGNI NON SPECIFICATI</b>	<b>1.810,50</b>	<b>112,10</b>	<b>499,10</b>	<b>440,90</b>	<b>360,40</b>	<b>398,00</b>
<b>3 - TOTALE GENERALE DEI VITIGNI</b>						
A - CON ACINI NERI	22.308,10	1.971,80	9.088,60	7.101,00	2.308,80	1.837,90
B - CON ACINI DI ALTRO COLORE	10.197,70	1.097,70	3.718,80	3.076,10	1.461,30	843,80
<b>T C T A L E</b>	<b>32.505,80</b>	<b>3.069,50</b>	<b>12.807,40</b>	<b>10.177,10</b>	<b>3.770,10</b>	<b>2.681,70</b>
<b>MOLISE</b>						
<b>1 - VITIGNI SPECIFICATI</b>						
A - CON ACINI NERI						
AGLIANICO	50,80	-	26,50	3,40	2,60	18,30
AGLIANICO NE	4,10	-	-	0,30	-	3,80
ALEATICO	8,30	-	2,40	2,00	-	3,90
BARBERA	236,00	32,70	104,70	46,80	21,40	30,40
BARBERA SARDA	2,00	-	2,00	-	-	-
BARSAGLIANA	0,50	-	-	0,50	-	-
BOMBINO NERO	63,30	1,30	20,90	8,90	10,80	21,40

segue TAV. 26 - Vitigni di uva da vino e relativa superficie totale  
per età delle piante

Superficie in ettari

VITIGNI REGIONI STATO	SUPERFICIE TOTALE	SUPERFICIE PER ETÀ DELLE VITI				
		Meno di 3 anni	3-9	10-19	20-29	30 anni e oltre
SEGUE MOLISE						
BONAMICO	2,60	-	1,20	0,70	-	0,70
BONARDA MOLISESE	4,20	-	-	-	-	4,20
BOVALE GRANDE	585,50	15,90	57,20	53,50	51,30	407,60
BOVALE SAEDC	1,00	-	-	-	1,00	-
BRUNELLO DI MONTALCINO	13,10	5,00	7,80	0,30	-	-
CABERNET SAUVIGNON	4,50	-	4,50	-	-	-
CANAIOLE NERO	5,50	0,20	2,00	0,50	0,30	2,50
CANNONAO	1,50	-	-	-	-	1,50
CESANESE D'AFFILE	4,80	-	2,00	2,80	-	-
CILIEGIOLIO	169,00	19,20	89,80	29,40	12,90	17,70
COLCIRINO	0,40	-	-	-	-	0,40
FEBTANA	140,90	10,20	35,70	40,30	19,60	35,10
FRANCONIA	10,30	-	7,00	-	-	3,30
FRAPPATO DI VITTORIA	1,50	-	1,50	-	-	-
FREISA	0,60	-	-	-	0,60	-
GAGLIOPPC	12,10	-	1,50	-	1,50	9,10
GAMAY	1,00	-	1,00	-	-	-
GIRCI	2,50	-	-	-	-	2,50
LAMBRUSCO DI SOBBARA	0,50	-	0,50	-	-	-
LAMBRUSCO GRASPAROSSA	15,00	-	15,00	-	-	-
MALBECH	2,10	-	-	-	-	2,10
MALVASIA DI CASOZZO	0,80	-	0,30	0,20	-	0,30
MALVASIA NERA DI BASILICATA	3,70	0,80	-	-	1,00	1,90
MALVASIA NERA DI BRINDISI	0,50	-	0,50	-	-	-
MALVASIA NERA DI LECCE	2,00	-	0,50	1,50	-	-
MEHLOT	132,00	7,30	70,00	27,10	21,80	5,80
MOLINARA	0,90	0,50	0,40	-	-	-
MONTAPULCIANO	2.943,70	450,20	1.267,50	908,10	113,40	204,50
MOSCATO DI SCANZO	0,60	-	-	0,60	-	-
MOSCATO NERO	12,50	0,60	6,80	3,90	1,00	0,20
NEREIOLO	4,00	-	3,00	0,50	0,50	-
PICCOLA NERA	10,30	-	4,50	-	-	5,80
PINOT NERO	3,30	-	-	-	-	3,30
PRIMITIVO	15,80	-	-	-	-	15,80
PRODEST	1,20	-	-	-	1,20	-
RABOSO PIAVE	1,40	-	-	0,50	-	0,90
REFOSCO ROSTRANO	9,50	-	-	3,00	2,50	4,00
SAGRENTINO	1,40	-	1,40	-	-	-
SANGIOVESE	1.009,60	109,90	480,90	190,50	78,30	150,00
SUSUMANIELLO	3,10	-	0,90	-	0,50	1,70
SYRAH	1,00	-	-	1,00	-	-
TREVISANA NERA	2,00	-	-	-	2,00	-
TURCA	2,50	-	-	-	1,50	1,00
VERNACCIA NERA	1,50	-	1,50	-	-	-
<b>T C T A L E</b>	<b>5.506,90</b>	<b>653,80</b>	<b>2.221,40</b>	<b>1.326,30</b>	<b>345,70</b>	<b>959,70</b>
B - CON ACINI DI ALTRO COLORE						
ALBANA	5,60	2,50	3,10	-	-	-
ALBAROLA	2,30	-	1,00	0,30	-	1,00
BARBERA BIANCA	3,40	-	0,80	1,00	1,10	0,50
BIANCANE	70,40	-	29,00	8,30	11,20	21,90
BIANCO D'ALESSANDRO	1,50	-	-	-	-	1,50
BIANCOLELLA	2,00	-	1,00	-	-	1,00
BIANCONE DI PORTOFERRAIO	1,50	-	-	-	-	1,50
BOMBINO BIANCO	371,60	8,30	87,30	43,20	38,00	194,80
CANAIOLE BIANCO	25,40	2,00	1,90	0,60	1,20	19,70
COCCICOLA	1,30	-	0,10	-	0,50	0,70
CODA DI VOLPE BIANCA	5,00	-	-	-	2,50	2,50
COEVESE	1,00	-	1,00	-	-	-
DURELLA	4,00	-	2,00	2,00	-	-
GARGANEGA	50,00	-	50,00	-	-	-
GREGANICO DEBATO	12,40	-	-	-	2,00	10,40
GRECO BIANCO	3,00	-	-	2,50	0,50	-
ITALICA	7,40	1,00	4,20	2,20	-	-
MALVASIA BIANCA	168,90	11,30	42,90	39,00	28,50	47,20
MALVASIA BIANCA DI BASILICATA	8,30	-	4,60	0,40	-	3,30
MALVASIA BIANCA DI CANDIA	20,10	2,00	10,60	3,50	-	4,00
MALVASIA DEL CHIANTI	118,30	14,20	63,90	10,70	9,60	19,90
MALVASIA DEL LAZIO	8,10	0,80	2,60	1,40	-	3,30
MALVASIA ISTRIANA	5,00	-	5,00	-	-	-
MINNELLA BIANCA	1,00	-	-	-	1,00	-
MONTIGNICO BIANCO	1,20	-	0,70	-	-	0,50
MONTU	1,50	-	-	-	-	1,50
MOSCATELLO SELVATICO	28,70	1,40	3,00	0,30	0,50	23,50
MOSCATO BIANCO	51,60	-	26,20	13,50	4,70	7,20
ORTUGO	2,00	-	-	-	-	2,00
PASSEBINA	2,00	-	-	-	-	2,00
PECCIRINO	1,50	-	-	-	-	1,50
PINOT BIANCO	3,00	-	-	2,00	-	1,00
SYLVANER VERDE	1,00	1,00	-	-	-	-
TOCAI FRIULANO	3,70	-	2,00	0,70	1,00	-
TRAMINER ARONATICO	2,00	-	-	-	-	2,00

segue TAV. 26 - Vitigni di uva da vino e relativa superficie totale  
per età delle piante

Superficie in ettari

VITIGNI REGIONI STATO	SUPERFICIE TOTALE	SUPERFICIE PER ETÀ DELLE VITI				
		Meno di 3 anni	3-9	10-19	20-29	30 anni e oltre
<b>SEGUE MOLISE</b>						
TREBBIANO D'AERUZZO	294,20	55,90	132,10	56,30	18,40	31,50
TREBBIANO DI SCAVE	178,70	4,00	80,70	94,00	-	-
TREBBIANO GIALLO	46,50	3,20	23,70	8,70	1,60	9,30
TREBBIANO MODENESE	0,70	-	0,70	-	-	-
TREBBIANO ROHAGNOLO	36,90	5,50	27,40	2,50	1,50	-
TREBBIANO TOSCANO	573,40	127,80	244,90	158,20	6,70	35,80
VERDELLO	2,50	-	2,50	-	-	-
VERDICCHIO BIANCO	23,00	3,00	20,00	-	-	-
T C T A L E	2.151,60	243,90	874,90	451,30	130,50	451,00
TOTALE DEI VITIGNI SPECIFICATI	7.658,50	897,70	3.096,30	1.777,60	476,20	1.410,70
<b>2 - VITIGNI NON SPECIFICATI</b>						
A - CON ACINI NERI	855,50	38,50	193,40	130,10	111,40	382,10
B - CON ACINI DI ALTRO COLORE	689,00	54,80	157,80	138,40	97,40	240,60
TOTALE DEI VITIGNI NON SPECIFICATI	1.544,50	93,30	351,20	268,50	208,80	622,70
<b>3 - TOTALE GENERALE DEI VITIGNI</b>						
A - CON ACINI NERI	6.362,40	692,30	2.414,80	1.456,40	457,10	1.341,60
B - CON ACINI DI ALTRO COLORE	2.840,60	298,70	1.032,70	589,70	227,90	691,60
T C T A L E	9.203,00	991,00	3.447,50	2.046,10	685,00	2.033,40
<b>CAMPANIA</b>						
<b>1 - VITIGNI SPECIFICATI</b>						
<b>A - CON ACINI NERI</b>						
AEBUOTO	2,00	-	-	-	-	2,00
AGLIANICO	8.662,30	269,90	2.173,40	2.113,50	1.614,60	2.491,90
AGLIANICONE	51,00	2,50	15,00	19,00	3,10	11,40
ALBARANZEULI NERO	0,50	-	-	-	-	0,50
ALEATICO	291,70	7,50	75,80	103,10	55,50	49,80
ALICANTE	26,30	-	12,30	5,00	5,50	3,50
ALICANTE BOUSCHET	1,00	-	-	-	1,00	-
ANCELOTIA	7,80	1,00	6,60	0,20	-	-
AVARENGO	10,90	-	8,00	2,00	0,90	-
BARBERA	5.388,50	272,10	2.506,80	1.219,00	709,10	681,50
BARBERA SABDA	1,50	-	1,50	-	-	-
BARSAGLINA	13,50	3,00	3,00	5,50	-	2,00
BOMBINO MERC	28,30	2,10	13,20	8,50	1,20	3,30
BONAMICO	42,10	0,50	20,10	9,80	6,20	5,50
BOVALE GRANDE	54,60	11,20	15,00	7,40	-	21,00
BOVALE SARDO	1,90	0,70	-	0,70	0,50	-
BRACCIOIA NERA	1,60	-	-	1,60	-	-
BRUNELLO DI MONTALCINO	7,70	-	1,80	1,60	0,30	4,00
CABERNET FRANC	11,50	-	0,50	11,00	-	-
CABERNET SAUVIGNON	10,10	-	-	-	-	10,10
CADDIU	1,00	-	1,00	-	-	-
CALABRESE	14,30	-	2,80	5,00	2,50	4,00
CAMAIOLO NERO	12,50	10,00	0,50	-	-	2,00
CANINA NERA	1,00	-	1,00	-	-	-
CESANESE COMUNE	2,80	0,90	0,90	1,00	-	-
CESANESE D'AFFILE	0,60	-	-	-	-	0,60
CILIEGILO	91,70	10,30	38,30	29,30	4,90	8,90
CROATINA	2,70	-	1,70	0,50	0,50	-
DOLCETTO	19,40	6,70	11,50	1,20	-	-
FORASTERA	472,70	35,10	150,20	78,00	34,50	174,90
FORTANA	55,20	-	10,40	22,50	2,50	15,80
FRANCONIA	0,50	-	-	0,50	-	-
FREISA	21,20	1,60	8,50	9,80	1,30	-
GAGLIOPPO	15,30	1,30	1,80	7,50	2,50	2,20
GRIGNOLINO	11,50	-	0,80	6,70	-	4,00
GROPPELLO DI MOCASINA	2,20	-	-	-	-	2,20
LACRIMA	21,80	0,50	1,50	4,40	0,50	14,90
LAGREIN	2,00	-	2,00	-	-	-
LAMBRUSCA DI ALESSANDRIA	12,60	-	-	1,60	6,00	5,00
LAMBRUSCA A FOGLIA FRASTAGLIATA	66,00	4,30	44,50	12,00	-	5,20
LAMBRUSCA DI SCRIBANA	8,00	5,50	2,00	-	0,50	-

segue TAV. 26 - Vitigni di uva da vino e relativa superficie totale  
per età delle piante

Superficie in ettari

VITIGNI REGIONI STATO	SUPERFICIE TOTALE	SUPERFICIE PER ETÀ DELLE VITI				
		Meno di 3 anni	3-9	10-19	20-29	30 anni e oltre
<b>SEGUE CAMPANIA</b>						
LAMBRUSCO GRASFAROSSA	8,00	1,50	4,50	-	2,00	-
LAMBRUSCO MAESTRI	14,50	3,00	8,50	-	3,00	-
LAMBRUSCO MONTERICCO	6,00	-	-	1,00	4,00	1,00
LAMBRUSCO SALAMINO	6,30	1,50	4,80	-	-	-
MALBEC	6,50	-	-	1,50	-	5,00
MALVASIA DI BCLZANO	2,20	1,00	-	-	1,20	-
MALVASIA DI CASORZO	2,50	-	1,20	1,30	-	-
MALVASIA NERA DI BASILICATA	194,10	7,10	49,80	63,70	31,80	41,70
MALVASIA NERA DI BRINDISI	62,90	2,60	15,90	15,90	12,10	16,40
MALVASIA NERA DI LECCE	20,50	-	-	18,00	-	2,50
MAMMOLO	2,00	-	2,00	-	-	-
MARSIGLIANA NERA	13,80	1,60	3,70	5,50	2,00	1,00
MAZZESE	46,10	-	22,10	7,20	5,30	11,50
MERLOT	604,60	31,50	337,70	101,00	68,50	65,90
MONICA	14,10	-	5,00	2,00	7,10	-
MONTEPULCIANO	1.036,50	49,90	455,60	224,30	173,60	133,10
MOSCATO DI SCANZO	1,20	-	1,20	-	-	-
MOSCATO NERO	41,60	2,50	9,80	14,20	9,10	6,00
NEBBIOLO	34,70	9,00	12,90	1,30	4,00	7,50
NEGRO AMARO	34,90	-	3,50	5,50	5,10	20,60
NERELLO CAPPUCCIO	2,00	-	1,00	1,00	-	-
NERETTO DI BAIRÒ	4,00	-	2,00	2,00	-	-
NERO BUONO DI CERI	2,00	-	-	2,00	-	-
NOTARDOMENICO	0,90	-	-	-	-	0,90
OLIVELLA NERA	49,50	-	9,00	10,70	15,40	14,40
OTTAVIANELLO	1,00	-	-	1,00	-	-
PAVANA	37,60	3,80	10,00	6,50	9,90	7,40
PECORELLO	3,40	-	-	3,40	-	-
PELAVERGA	10,00	-	2,00	6,00	2,00	-
PERANICONE	150,70	2,00	7,50	11,50	48,90	80,80
PIEDIBOSSO	2.159,00	54,10	378,10	351,20	390,30	985,30
PIGNOLA VALTELLINESE	25,10	-	2,00	20,00	-	3,10
PINGIT NERO	7,00	-	-	7,00	-	-
PLASSA	0,30	-	0,30	-	-	-
POLLERA NERA	1,50	-	-	1,50	-	-
PRIMITIVO	1.557,10	21,30	573,00	170,60	204,60	587,60
REPOSCO NOSTRANO	61,00	-	12,80	16,30	12,50	19,40
RCUCHE'	5,60	-	1,60	4,00	-	-
SAGRANTINO	9,80	-	2,00	2,00	6,40	1,40
SANGICVESE	4.851,80	315,10	1.821,90	1.103,50	793,40	817,90
SAN GIUSEPPE NERO	1,00	-	-	-	1,00	-
SCHIAVA GENTILE	6,50	-	-	-	6,50	-
SCHIAVA GROSSA	3,00	3,00	-	-	-	-
SCHIAVA LOMBARDA	9,50	3,00	3,00	0,50	3,00	-
SCIASCINOSO	752,80	6,50	84,00	75,00	77,70	509,60
SUSUMANIELLO	13,00	-	1,70	1,40	0,90	9,00
TERRANO	4,00	-	-	-	-	4,00
UVA DI TROIA	115,70	2,60	37,10	16,40	21,20	38,40
UVA TOSCA	11,00	-	2,00	9,00	-	-
VERNACCIA NERA	205,90	5,30	44,80	44,10	24,90	86,80
VESPOLINA	15,80	-	5,70	4,50	3,30	2,30
VIGN DE NUS	9,70	-	-	5,70	-	4,00
<b>T O T A L E</b>	<b>27.690,00</b>	<b>1.174,60</b>	<b>9.070,10</b>	<b>6.027,10</b>	<b>4.404,30</b>	<b>7.013,90</b>
<b>B - CON ACINI DI ALTRO COLORE</b>						
ALBANA	2,30	1,00	-	1,30	-	-
ALBARANZEULI BIANCO	8,10	-	-	-	3,00	5,10
ALBAROLA	95,80	2,60	26,00	15,70	14,60	36,90
ANSONICA	16,70	5,00	1,00	4,00	1,00	5,70
ASPRINIO BIANCO	510,00	6,00	45,60	82,50	43,60	332,30
BARBERA BIANCA	151,70	7,00	22,70	111,80	7,20	3,00
BELLONE	8,50	-	1,70	-	0,50	6,30
BERVEDING	3,50	-	-	-	3,50	-
BIANCANE	12,80	1,80	2,00	-	1,60	7,40
BIANCHETTA GENOVESE	4,50	-	0,50	1,50	-	2,50
BIANCHETTA TREVIGIANA	6,80	-	-	1,50	2,00	3,30
BIANCO D'ALESSANO	3,00	0,50	2,50	-	-	-
BIANCOLELLA	535,70	47,30	124,80	73,00	36,30	254,30
BIANCONE DI PORTOFERRAIO	13,10	0,10	1,30	0,10	1,20	10,40
BOMBINO BIANCO	160,40	1,90	30,50	75,60	27,10	25,30
BOSCO	13,20	-	0,20	-	11,00	2,00
CANAILOLO BIANCO	5,50	-	1,50	4,00	-	-
CARICA L'ASINO	1,00	-	-	-	1,00	-
CARRICANTE	2,50	-	2,50	-	-	-
CATARRATTO BIANCO COMUNE	2,10	-	-	0,60	-	1,50
COCCOCOLA	2,10	0,60	-	0,80	-	0,70
CODA DI VOLPE BIANCA	1.396,90	49,50	289,20	291,50	307,30	459,40
CORTESE	10,00	-	10,00	-	-	-
DUBELLA	1,00	-	-	-	-	1,00
ERBALUCE	1,60	-	1,60	-	-	-
FALANGHINA	827,10	16,90	125,50	183,00	139,10	362,60
FAVORITA	1,30	-	1,30	-	-	-

segue TAV. 26 - Vitigni di uva da vino e relativa superficie totale  
per età delle piante

Superficie in ettari

VITIGNI REGIONI STATO	SUPERFICIE TOTALE	SUPERFICIE PER ETÀ DELLE VITI				
		Meno di 3 anni	3-9	10-19	20-29	30 anni e oltre
<b>SEGUE CAMPANIA</b>						
FIANO	71,50	1,10	16,60	26,30	10,90	16,60
FLAVIS	6,50	-	3,00	-	-	3,50
GARGANEGA	2,00	-	1,40	0,60	-	-
GREGANICO DCBATO	91,70	-	52,40	23,20	5,10	11,00
GRECHETTO	1,30	-	-	-	-	1,30
GRECO BIANCO	45,60	1,00	10,70	1,80	14,30	17,80
GRECC DI TUFC	172,40	10,90	56,60	24,40	5,90	74,60
GUARNACCIA	135,40	2,00	22,50	44,20	17,50	49,20
IMEIGNO	5,10	-	3,40	1,70	-	-
ITALICA	56,80	1,50	7,70	14,30	11,90	21,40
KERNER	5,00	-	5,00	-	-	-
MACERATING	17,80	-	1,70	6,40	9,70	-
MAYOLET	1,40	0,80	-	0,60	-	-
MALVASIA BIANCA	616,30	33,80	173,00	169,00	102,70	137,80
MALVASIA BIANCA DI BASILICATA	276,60	2,50	213,00	31,60	10,00	19,50
MALVASIA BIANCA LI CANDIA	1.113,40	62,50	481,50	220,80	126,50	222,10
MALVASIA DEL CHIANTI	183,30	20,30	83,30	42,20	15,30	22,20
MALVASIA DEL LAZIO	155,60	13,30	36,60	27,10	16,50	62,10
MALVASIA DI SARDEGNA	8,30	-	3,70	-	4,00	0,60
MALVASIA ISTRIANA	9,80	0,10	6,70	-	3,00	-
MONTONIC BIANCO	16,20	0,50	4,10	3,10	3,00	5,50
MONTU'	2,50	-	-	-	2,50	-
MOSCATELLO SELVAICO	9,60	-	1,90	1,90	4,80	1,00
MOSCATO BIANCO	156,80	5,30	72,90	36,30	17,70	24,60
MOSCATO GIALLO	1,50	-	1,50	-	-	-
MOSCATO ROSA	2,00	-	2,00	-	-	-
MOSTCSA	15,30	0,20	2,10	0,80	2,30	9,90
MULLEN THURGAU	4,30	-	3,00	1,30	-	-
NURAGUS	2,80	-	2,40	0,20	0,20	-
ORTRUGO	1,10	-	1,10	-	-	-
PAMPANUTO	45,00	-	0,60	13,90	16,80	13,70
PECOMINO	3,30	-	-	-	-	3,30
PETITE ARVINE	9,10	-	2,00	-	-	7,10
PICCLIT	11,00	-	1,00	2,50	2,50	5,00
PIGATO	3,10	-	2,60	-	-	0,50
PIGNOLETTO	5,70	-	-	2,50	-	3,20
PINOT BIANCO	13,20	0,40	1,30	11,50	-	-
PRIF' RCUGI	25,90	-	11,40	6,40	-	8,10
PROSECCO	5,90	0,30	0,20	0,20	3,30	1,90
REIAGLIATO BIANCO	3,70	1,70	2,00	-	-	-
RIESLING ITALICO	11,60	-	0,30	11,00	-	0,30
ROUSSANE	1,00	-	-	-	-	1,00
SAN LUNARDO	13,10	0,10	6,20	2,00	0,30	4,50
SEMIDANO	7,70	-	5,00	1,50	1,20	-
TIMBRASSO	6,00	-	-	-	-	6,00
TOCAI FRIULANO	53,90	2,00	4,00	30,90	7,00	10,00
TORBATE	3,50	-	3,50	-	-	-
TREBBIANO D'ABRUZZO	183,10	10,00	71,60	19,00	70,40	12,10
TREBBIANO DI SOAVE	14,40	-	6,50	2,20	2,00	3,70
TREBBIANO GIALLO	79,00	6,00	14,30	41,50	2,70	14,50
TREBBIANO MODENESE	1,50	-	1,50	-	-	-
TREBBIANO ROMAGNOLC	17,50	-	15,00	-	2,50	-
TREBBIANO SILENTINO	3,00	-	-	-	-	3,00
TREBBIANO TOSCANO	1.407,60	112,70	461,80	445,90	148,00	239,20
TREBBIANO VERDE DI VELLETRI	1,00	-	1,00	-	-	-
VERDECA	36,60	-	2,80	3,50	6,40	23,90
VERDICCHIO BIANCO	10,20	-	2,50	2,50	5,00	0,20
VERMENTINO BIANCO	14,00	-	4,00	5,00	5,00	-
VERNACCIA DI ORISTANO	20,00	1,90	0,30	11,30	2,50	4,00
VERNACCIA DI S. GIMIGNANO	8,60	-	5,60	-	-	3,00
VESPAIOLA	8,10	-	3,10	-	5,00	-
<b>T C T A L E</b>	<b>9.012,40</b>	<b>431,10</b>	<b>2.590,30</b>	<b>2.138,00</b>	<b>1.264,40</b>	<b>2.566,60</b>
<b>TOTALE DEI VITIGNI SPECIFICATI</b>	<b>36.702,40</b>	<b>1.605,70</b>	<b>11.660,40</b>	<b>8.165,10</b>	<b>5.668,70</b>	<b>9.602,50</b>
<b>2 - VITIGNI NON SPECIFICATI</b>						
A - CON ACINI NERI	6.173,70	187,80	1.496,50	1.422,00	1.106,20	1.961,20
B - CON ACINI DI ALTRO COLORE	1.509,00	78,70	375,70	415,80	247,90	390,90
<b>TOTALE DEI VITIGNI NON SPECIFICATI</b>	<b>7.682,70</b>	<b>266,50</b>	<b>1.872,20</b>	<b>1.837,80</b>	<b>1.354,10</b>	<b>2.352,10</b>
<b>3 - TOTALE GENERALE DEI VITIGNI</b>						
A - CON ACINI NERI	33.863,70	1.362,40	10.566,60	7.449,10	5.510,50	8.975,10
B - CON ACINI DI ALTRO COLORE	10.521,40	509,80	2.966,00	2.553,80	1.512,30	2.979,50

segue TAV. 26 - Vitigni di uva da vino e relativa superficie totale  
per età delle piante

Superficie in ettari

VITIGNI REGIONI STATO	SUPERFICIE TOTALE	SUPERFICIE PER ETÀ DELLE VITI				
		Meno di 3 anni	3-9	10-19	20-29	30 anni e oltre
SEGUE CAMPANIA						
TOTALE	44.385,10	1.872,20	13.532,60	10.002,90	7.022,80	11.954,60
PUGLIA						
1 - VITIGNI SPECIFICATI						
A - CON ACINI NERI						
AGLIANICO	177,80	1,30	64,20	24,80	44,50	43,00
ALEATICO	1.180,90	22,40	180,40	586,10	90,00	302,00
ALICANTE	8,00	-	-	-	8,00	-
ANCELOTIA	8,20	-	6,20	-	-	2,00
AVANA'	2,20	-	-	-	2,20	-
BARBERA	1.667,90	170,20	926,40	295,10	183,50	92,70
BARSAGLINA	2,20	-	-	-	2,20	-
BOMBINO NERO	3.217,60	97,00	655,10	959,00	666,20	840,30
BONAMICO	62,30	-	62,30	-	-	-
BOVALE SARDO	2,50	-	-	-	-	2,50
BRUMELLO DI MONTALCINO	120,00	-	110,00	-	-	10,00
CALABRESE	5,00	-	-	-	-	5,00
CANAIOLO NERO	2,50	-	-	-	-	2,50
CANINA NERA	7,80	-	7,80	-	-	-
CANNONAC	3,50	-	3,50	-	-	-
CARICAGIOLA	12,00	-	-	-	12,00	-
CARIGNANO	1,50	1,50	-	-	-	-
CASTIGLIONE	15,00	-	8,50	-	1,00	5,50
CESANESE COMUNE	13,20	-	10,00	3,20	-	-
CESANESE D'AFFILE	3,10	-	-	-	-	3,10
CILIEGIOLA	1.266,50	117,40	758,80	310,40	43,00	36,90
CROATINA	16,80	10,00	6,80	-	-	-
FORIANA	15,00	15,00	-	-	-	-
FREISA	9,80	3,00	-	5,50	-	1,30
GAGLIOPPO	4,70	-	2,40	1,10	1,20	-
GIRCI'	29,00	-	7,00	14,00	8,00	-
GRECO NERO	8,90	1,30	3,00	1,00	0,50	3,10
GRIGNOLINO	30,00	10,00	20,00	-	-	-
GROPELLO GEMILE	1,50	-	1,50	-	-	-
INCROCIO TERZI N. 1	11,00	1,30	5,00	2,20	-	2,50
LACRINA	23,00	1,30	4,20	16,00	1,50	-
LAMBRUSCA DI ALESSANDRIA	21,70	-	21,70	-	-	-
LAMBRUSCO A FOGLIA FRASTAGLIATA	400,60	77,70	291,40	30,00	-	1,50
LAMBRUSCO DI SOBARA	10,30	-	10,30	-	-	-
LAMBRUSCO GRASSANOSSA	203,60	33,50	170,10	-	-	-
LAMBRUSCO MAESTRI	984,30	184,80	609,20	159,00	30,00	1,30
LAMBRUSCO SALAMINO	96,90	3,40	90,00	1,00	2,50	-
LAMBRUSCO VIADANESE	10,00	-	3,00	7,00	-	-
MAGLIOCO CANINO	15,50	-	9,50	-	6,00	-
MAIOLICA	4,50	-	-	-	-	4,50
MALBECH	135,00	-	80,00	45,00	10,00	-
MALVASIA DI CASORZO	22,00	-	10,00	2,00	-	10,00
MALVASIA NERA DI BASILICATA	235,40	13,70	36,70	40,00	58,50	86,50
MALVASIA NERA DI BENDISI	6.511,30	503,70	2.208,90	2.206,70	790,50	801,50
MALVASIA NERA DI LECCE	2.054,00	142,80	949,20	534,30	258,00	169,70
MARZEMINO	14,50	-	12,80	-	-	1,70
MERLOT	41,30	-	18,30	20,00	3,00	-
MEUNIER	6,80	-	-	6,80	-	-
MONICA	20,20	-	10,00	10,20	-	-
MONTEPULCIANO	2.279,40	310,90	1.253,60	391,70	201,90	121,30
MOSCATO DI SCANZO	185,80	6,00	127,40	40,60	6,00	5,80
MOSCATO NERO	100,10	16,40	23,40	23,00	19,10	16,20
NEBBIOLO	116,40	12,10	56,90	42,70	4,70	-
NEGRETTA	3,00	-	1,00	-	-	2,00
NERO AMARO	36.301,90	1.416,80	7.779,90	9.996,40	7.001,60	10.107,20
NERELLO BASCALESE	22,50	-	20,00	-	-	2,50
NERETTA CUNEESE	20,50	-	-	-	20,50	-
NEYRET	2,00	-	-	1,00	-	1,00
NIEDDEBA	3,30	-	-	-	-	3,30
NOCERA	4,00	-	-	4,00	-	-
NOCIARDOMENICO	20,80	-	7,50	4,10	-	9,20
OTTAVIANELLO	1.171,10	38,80	223,00	189,10	241,20	479,00
PASCALÉ DI CAGLIARI	8,00	-	-	8,00	-	-
PAVANA	61,10	6,30	8,70	22,90	8,70	14,50
PELAVERGA	51,80	2,50	3,00	11,00	21,30	14,00
PEBRICONE	35,00	-	-	10,00	10,00	15,00
PIEDIROSSO	54,00	-	-	17,00	37,00	-
POLLERA NERA	23,50	-	-	21,00	-	2,50
PRIMITIVO	27.518,50	861,90	4.562,90	6.541,00	6.014,20	9.538,50
PRODESTI	4,00	-	-	-	-	4,00
PRUNESTA NERA	33,30	6,30	25,00	2,00	-	-
RABOSCO VERONESE	47,80	-	40,00	-	-	7,80
REBC	8,00	-	-	8,00	-	-
REFOSCO DAL PEDUNCOLO ROSSO	17,50	-	-	-	-	17,50
REFOSCO NOSTRANO	59,00	-	14,80	34,20	4,00	6,00



segue TAV. 26 - Vitigni di uva da vino e relativa superficie totale  
per età delle piante

Superficie in ettari

VITIGNI REGIONI STATO	SUPERFICIE TOTALE	SUPERFICIE PER ETÀ DELLE VITI				
		Meno di 3 anni	3-9	10-19	20-29	30 anni e oltre
<b>SEGUE PUGLIA</b>						
BOSSESSE	8,80	-	1,80	7,00	-	-
BCUCHE'	17,70	-	17,70	-	-	-
SAGEANTINO	20,00	15,00	5,00	-	-	-
SANGICVESE	14.347,70	1.239,30	8.607,80	3.469,60	740,10	290,90
SAN GIUSEPPE NERO	0,50	-	-	0,50	-	-
SCHIAVA GENTILE	6,70	-	6,70	-	-	-
SCHIAVA GROSSA	16,30	6,30	-	10,00	-	-
SCHIAVA LOMBAUDA	25,60	-	25,60	-	-	-
SCHIOPPETTINO	3,00	-	-	-	1,00	2,00
SGAVETTA	15,00	-	-	13,00	2,00	-
SUSUMANIELLO	84,00	-	1,50	20,70	4,80	57,00
TERCILEGG	1,00	-	-	-	-	1,00
TEBRANCO	3,00	-	-	-	3,00	-
TOCAI ROSSO	13,00	-	10,00	-	-	3,00
TREVISANA NERA	9,10	-	-	9,10	-	-
TURCA	45,50	-	42,50	3,00	-	-
UVA DI TROIA	4.958,40	406,90	2.113,30	1.186,30	583,00	668,90
UVA RARA	35,40	-	15,00	10,40	10,00	-
VERNACCIA NERA	11,50	-	-	-	2,70	8,80
VESPOLINA	7,00	-	-	7,00	-	-
WILDBACHER	1,80	-	-	-	1,80	-
<b>T C T A L E</b>	<b>106.500,60</b>	<b>5.756,80</b>	<b>32.368,20</b>	<b>27.384,70</b>	<b>17.160,90</b>	<b>23.830,00</b>
<b>B - CON ACINI DI ALTRO COLORE</b>						
ALBARCIA	339,10	65,10	129,00	91,20	29,10	24,70
ANSONICA	3,00	-	-	3,00	-	-
ARVESINIADU	35,00	-	-	35,00	-	-
ASPRINIO BIANCO	10,50	4,00	-	-	1,50	5,00
BARBERA BIANCA	62,90	-	19,10	28,50	15,30	-
BELLONE	1,50	-	-	1,50	-	-
BIANCAME	37,90	-	17,00	1,00	5,00	14,90
BIANCHETTA GENOVESE	4,00	-	4,00	-	-	-
BIANCHETTA TREVIGIANA	4,80	-	4,80	-	-	-
BIANCO D'ALESSANO	3.465,10	30,50	188,10	318,00	454,20	2.474,30
BIANCOLELLA	5,00	-	-	-	-	5,00
BIANCONE DI PORTOFERRAIO	24,00	-	2,50	14,00	5,00	2,50
BLANC DE MORGEX	23,10	-	10,00	3,10	10,00	-
BOMBINO BIANCO	2.004,10	152,10	778,70	559,00	145,90	368,40
CANAIOLO BIANCO	11,90	-	2,60	-	-	9,30
CATARRAIO BIANCO COMUNE	37,40	8,00	2,50	15,00	11,00	0,90
COCCICOLA	1.037,50	41,10	352,70	261,20	197,70	184,80
CODA DI VOLPE BIANCA	6,00	-	-	1,00	-	5,00
CORTESE	5,00	-	-	-	5,00	-
DOLCIAME	7,00	-	-	-	7,00	-
DURELLA	8,80	0,50	1,00	6,30	0,50	0,50
FIANO	36,00	3,00	3,10	2,80	10,30	16,80
FRANCAVIDDA	348,70	2,50	93,20	27,80	39,60	185,60
GARGANEGA	71,00	3,00	51,20	12,30	4,50	-
GREGANICO DOBATO	17,60	10,80	6,80	-	-	-
GRECHETTO	9,60	-	9,60	-	-	-
GRECO BIANCO	34,00	-	1,50	9,40	5,00	18,10
GRECO DI TUFC	52,50	-	15,80	5,00	13,10	18,60
IMPIGNO	547,30	9,20	74,60	19,50	88,90	355,10
ITALICA	18,10	10,00	-	-	-	8,10
KERNER	23,40	-	-	3,40	-	20,00
LIVORNESE BIANCA	15,00	-	-	3,00	2,00	10,00
LUMASSINA	36,00	-	-	17,00	19,00	-
MACERATINO	16,00	-	-	16,00	-	-
MALVASIA BIANCA	1.549,60	89,20	575,90	435,00	234,60	214,90
MALVASIA BIANCA DI BASILICATA	315,70	1,70	120,00	11,00	56,40	126,60
MALVASIA BIANCA DI CANDIA	302,80	38,20	58,80	81,30	57,80	66,70
MALVASIA DEL CHIANTI	477,00	61,70	172,50	101,00	62,70	79,10
MALVASIA DEL LAZIO	305,10	112,70	66,00	84,30	11,10	31,00
MALVASIA DI SARDEGNA	9,90	-	3,00	2,00	-	4,90
MALVASIA ISTRIANA	7,50	-	-	4,50	3,00	-
MINNELLA BIANCA	36,40	-	35,40	-	1,00	-
MONTONICO BIANCO	7,30	4,00	-	3,30	-	-
MONTU'	20,00	-	-	20,00	-	-
MOSCATELLO SELVAICO	112,00	1,00	19,00	80,50	-	11,50
MOSCATO BIANCO	704,20	35,30	199,30	269,40	109,70	90,50
MOSCATO GIALLO	49,50	1,00	20,50	1,30	11,70	15,00
MOSCATO ROSSO	10,20	-	2,00	4,00	-	4,20
MOSTOSA	13,00	-	4,50	3,00	2,50	3,00
MULLER THURGAU	48,70	6,70	20,00	-	10,00	12,00
NASCO	22,50	-	-	-	22,50	-
ORTUGO	3,00	-	2,00	-	-	1,00
PAMPANUTO	727,30	91,70	219,70	214,50	62,40	139,00
PECORINO	5,00	-	-	-	-	5,00
PICCLINI	55,00	-	5,00	-	50,00	-
PINOT BIANCO	80,00	-	50,00	-	-	30,00
PROSECCO	107,00	-	30,00	63,60	3,40	10,00
RETAGLIATO BIANCO	1,90	-	-	1,90	-	-

segue TAV. 26 - Vitigni di uva da vino e relativa superficie totale  
per età delle piante

Superficie in ettari

VITIGNI REGIONI STATO	SUPERFICIE TOTALE	SUPERFICIE PER ETÀ DELLE VITI				
		Meno di 3 anni	3-9	10-19	20-29	30 anni e oltre
<b>SEGGUE PUGLIA</b>						
RIBOLLA GIALLA	11,30	-	-	-	-	11,30
SAUVIGNON	8,00	-	8,00	-	-	-
SENIDANO	12,50	-	12,50	-	-	-
SYLVANER VERDE	50,00	-	50,00	-	-	-
TIMORASSO	3,00	-	-	-	-	-
TOCAI FRIULANO	20,30	-	4,60	10,40	5,30	-
TREBBIANO D'ABRUZZO	1.786,30	194,50	749,10	494,60	228,10	120,00
TREBBIANO DI SOAVE	58,00	10,00	48,00	-	-	-
TREBBIANO GIALICO	103,50	59,90	31,10	-	-	12,50
TREBBIANO ROMAGNOLICO	14,00	3,50	-	-	-	10,50
TREBBIANO TOSCANO	2.897,10	884,70	1.346,20	451,20	119,00	96,00
TREBBIANO VERDE DI VELLETRI	10,00	-	10,00	-	-	-
VERDECA	6.111,30	298,80	553,70	817,80	919,00	3.522,00
VERDICCHIO BIANCO	41,20	-	-	40,00	-	1,20
<b>T O T A L E</b>	<b>24.455,90</b>	<b>2.234,40</b>	<b>6.184,60</b>	<b>4.651,60</b>	<b>3.039,80</b>	<b>8.345,50</b>
<b>TOTALE DEI VITIGNI SPECIFICATI</b>	<b>130.956,50</b>	<b>7.991,20</b>	<b>38.552,80</b>	<b>32.036,30</b>	<b>20.200,70</b>	<b>32.175,50</b>
<b>2 - VITIGNI NON SPECIFICATI</b>						
A - CON ACINI NERI	2.883,40	128,30	1.004,50	914,70	424,40	411,50
B - CON ACINI DI ALTRO COLORE	1.378,30	72,00	465,10	339,50	266,10	235,60
<b>TOTALE DEI VITIGNI NON SPECIFICATI</b>	<b>4.261,70</b>	<b>200,30</b>	<b>1.469,60</b>	<b>1.254,20</b>	<b>690,50</b>	<b>647,10</b>
<b>3 - TOTALE GENERALE DEI VITIGNI</b>						
A - CON ACINI NERI	109.384,00	5.885,10	33.372,70	28.299,40	17.585,30	24.241,50
B - CON ACINI DI ALTRO COLORE	25.834,20	2.306,40	6.649,70	4.991,10	3.365,90	8.581,10
<b>T O T A L E</b>	<b>135.218,20</b>	<b>8.191,50</b>	<b>40.022,40</b>	<b>33.290,50</b>	<b>20.891,20</b>	<b>32.822,60</b>
<b>BASILICATA</b>						
<b>1 - VITIGNI SPECIFICATI</b>						
A - CON ACINI NERI						
AGLIANICO	5.105,30	213,20	1.282,30	925,00	1.042,20	1.642,60
AGLIANICONE	98,20	1,50	21,50	23,50	8,00	43,70
ALEATICO	212,70	8,60	44,60	35,30	50,30	73,90
BARBERA	549,20	40,90	172,80	155,50	60,00	120,00
BOMBINO NERO	24,40	1,00	9,20	3,50	4,60	6,10
BOVALE GRANDE	0,60	-	-	-	-	0,60
CABERNET FRANC	3,00	-	3,00	-	-	-
CALABRESE	24,50	-	11,50	6,00	3,00	4,00
CANAIOLO NERO	4,00	-	-	4,00	-	-
CANINA NERA	1,70	-	-	1,70	-	-
CASTIGLIONE	86,90	0,50	19,70	11,70	16,10	38,90
CATANESE NERO	2,00	-	2,00	-	-	-
CESANESE COMUNE	8,80	-	-	1,70	0,80	6,30
CILIEGIOLO	371,30	9,90	246,00	77,20	13,40	24,80
CORVINA VERONESE	11,00	-	9,00	-	-	2,00
DOLCETTO	48,60	0,50	4,20	17,90	6,90	19,10
FORTANA	89,80	-	23,10	24,00	18,20	24,50
FRANCONIA	4,20	-	0,30	2,00	-	1,90
FRAPPATO DI VITTORIA	32,20	-	23,00	2,00	1,50	5,70
FREISA	48,40	2,00	6,90	9,40	6,60	23,50
GAGLIOPPO	11,30	0,50	2,00	2,80	2,50	3,50
GRECO NERO	7,00	-	-	7,00	-	-
LACRINA	24,80	1,00	3,20	8,60	4,90	7,10
LAMBRUSCA DI ALESSANDRIA	3,00	-	3,00	-	-	-
LAMBRUSCA A FOGLIA FRASTAGLIATA	12,30	0,50	11,00	0,80	-	-
LAMBRUSCO DI SORBARA	10,00	-	10,00	-	-	-
LAMBRUSCO MONTERICCO	41,50	-	15,00	8,50	10,00	8,00
LAMBRUSCO SALAMINO	7,00	-	5,00	-	-	2,00
MAGLIOCCO CANINO	2,00	-	-	-	1,00	1,00
MAIOLICA	16,60	-	1,10	1,50	2,00	12,00
MALVASIA DI BIZZANO	0,50	-	-	-	-	0,50
MALVASIA NERA DI BASILICATA	744,40	12,50	248,90	140,10	156,10	186,80
MALVASIA NERA DI BRINDISI	7,80	-	3,80	1,20	1,00	1,80
MALVASIA NERA DI LECCE	5,50	-	1,00	2,00	1,00	1,50
MERLOT	7,30	2,50	4,80	-	-	-

segue TAV. 26 - Vitigni di uva da vino e relativa superficie totale  
per età delle piante

Superficie in ettari

VITIGNI REGIONI STATO	SUPERFICIE TOTALE	SUPERFICIE PER ETÀ DELLE VITI				
		Meno di 3 anni	3-9	10-19	20-29	30 anni e oltre
<b>SEGUE BASILICATA</b>						
MOLINARA	12,00	-	4,00	2,00	-	6,00
MONTAPULCIANO	31,50	1,00	7,70	2,70	11,70	8,40
MOSCATO NERO	174,90	17,70	78,50	49,70	7,50	21,50
NERIOLIO	2,70	-	0,70	-	-	2,00
NERO AMARO	8,60	-	2,00	2,00	3,00	1,60
NERELLO CAPPUCCIO	2,40	-	-	0,80	1,60	-
NIEDDU MANNU	0,70	-	-	-	-	0,70
OTTAVIANELLO	1,50	-	-	-	1,50	-
PASCALE DI CAGLIARI	3,00	-	-	3,00	-	-
PAVANA	27,00	0,80	6,30	6,50	12,40	1,00
PERRICONE	3,20	-	-	3,20	-	-
PINGI NERO	1,10	-	-	-	-	1,10
PRIMITIVO	463,60	23,50	119,40	124,40	151,00	45,30
PRGDEST	5,00	5,00	-	-	-	-
REPOSCO NOSTRANO	2,00	-	-	2,00	-	-
RCUCHE'	10,00	10,00	-	-	-	-
SANGIOVESE	1.386,90	154,00	808,50	233,50	111,40	79,50
SCHIAVA GRIGIA	13,00	-	12,00	-	1,00	-
SCHIAVA GROSSA	13,50	-	4,00	-	9,50	-
TURCA	8,00	5,00	3,00	-	-	-
UVA DI TROIA	55,20	14,50	14,50	8,50	-	17,70
VERMENTINO NERO	1,00	-	-	-	1,00	-
VERNACCIA NERA	15,60	-	1,50	6,30	0,60	7,20
<b>T C T A L E</b>	<b>9.870,20</b>	<b>526,60</b>	<b>3.250,00</b>	<b>1.917,50</b>	<b>1.722,30</b>	<b>2.453,60</b>
<b>B - CON ACINI DI ALTRO COLORE</b>						
AIBANA	4,00	-	2,20	-	0,40	1,40
ALBARANZEULI BIANCO	2,00	-	-	-	2,00	-
ALBAROLA	30,70	-	4,20	21,40	3,00	2,10
ARNELS	1,80	-	-	-	-	1,80
ASPRINIO BIANCO	112,50	6,00	28,00	16,50	14,60	47,40
BARBERA BIANCA	11,80	2,00	5,10	1,00	2,70	1,00
BIANCAME	103,30	-	26,90	24,20	13,00	39,20
BOMBINO BIANCO	83,90	2,80	18,00	20,20	13,40	29,50
BOSCO	1,50	-	1,50	-	-	-
CARRICANTE	0,50	-	0,50	-	-	-
CATARRATTO BIANCO COMUNE	1,30	-	-	0,30	-	1,00
CATARRATTO BIANCO LUCIDO	2,00	-	2,00	-	-	-
CGDA DI VOLPE BIANCA	1,00	-	-	0,20	-	0,80
PIANO	137,90	1,50	20,30	13,80	16,40	85,90
FRANCAVIDIA	2,50	-	-	-	2,00	0,50
GREGANICO D'EST	5,00	-	-	4,00	1,00	-
GRECO BIANCO	14,00	-	10,00	-	4,00	-
GUARNACCIA	11,00	-	4,50	2,70	1,20	2,60
INCROCIO MANZONI 6.0.13	1,50	-	1,50	-	-	-
ITALICA	6,40	-	0,40	5,00	0,50	0,50
MALVASIA BIANCA	282,90	3,50	93,30	42,80	43,90	99,40
MALVASIA BIANCA DI BASILICATA	1.437,90	43,30	380,40	277,50	312,50	424,20
MALVASIA BIANCA DI CANDIA	20,70	-	0,80	3,80	10,10	6,00
MALVASIA DEL CHIANTI	47,10	5,00	20,30	7,00	4,50	10,30
MALVASIA DEL LAZIO	55,20	0,70	9,10	11,50	10,20	23,70
MALVASIA DI SARDEGNA	2,50	-	1,50	-	-	1,00
MALVASIA ISTRIANA	8,00	-	3,50	2,50	-	2,00
MONTONICO BIANCO	30,80	5,00	5,20	5,70	6,80	8,10
MOSCATELLO SELVATICO	2,10	-	0,50	-	1,20	0,40
MOSCATO BIANCO	299,40	21,80	69,30	60,90	50,90	96,50
MOSCATO GIALLO	66,80	6,00	23,30	11,00	13,00	13,50
MOSCATO ROSA	2,60	-	-	1,00	-	1,60
MOSTGSA	9,00	-	-	9,00	-	-
MURAGUS	3,40	-	0,90	0,60	0,70	1,20
PAMPANUTO	36,00	-	-	24,00	11,50	0,50
PECORINO	1,00	-	-	-	1,00	-
RIESLING ITALICO	3,00	-	-	-	3,00	-
TORBATO	3,00	-	3,00	-	-	-
TREBBIANO D'AERUZZO	28,30	7,40	5,50	3,90	2,20	9,30
TREBBIANO DI SOAVE	14,90	2,00	7,90	-	4,50	0,50
TREBBIANO GIALLO	11,80	-	5,00	3,00	1,00	2,80
TREBBIANO ROMAGNOLI	0,30	-	0,30	-	-	-
TREBBIANO TOSCANO	57,50	20,00	36,50	-	-	1,00
TREBBIANO VERDE DI VELLETRI	1,50	-	1,50	-	-	-
VERDICCHIO BIANCO	1,00	-	-	-	1,00	-
VERMENTINO BIANCO	11,00	1,00	0,50	2,00	2,00	5,50
VERNACCIA DI CRISTANO	4,30	-	0,80	1,20	1,10	1,20
<b>T C T A L E</b>	<b>2.976,60</b>	<b>128,00</b>	<b>794,20</b>	<b>576,70</b>	<b>555,30</b>	<b>922,40</b>
<b>TOTALE DEI VITIGNI SPECIFICATI</b>	<b>12.846,80</b>	<b>654,60</b>	<b>4.044,20</b>	<b>2.494,20</b>	<b>2.277,60</b>	<b>3.376,20</b>

segue TAV. 26 - Vitigni di uva da vino e relativa superficie totale  
per età delle piante

Superficie in ettari

VITIGNI REGIONI STATO	SUPERFICIE TOTALE	SUPERFICIE PER ETÀ DELLE VITI				
		Meno di 3 anni	3-9	10-19	20-29	30 anni e oltre
<b>SEGGUE BASILICATA</b>						
A - CON ACINI NERI	1.590,20	52,70	427,70	272,90	261,00	575,90
B - CON ACINI DI ALTRO COLORE	1.227,70	36,60	299,00	192,90	211,50	487,70
TOTALE DEI VITIGNI NON SPECIFICATI	2.817,90	89,30	726,70	465,80	472,50	1.063,60
<b>3 - TOTALE GENERALE DEI VITIGNI</b>						
A - CON ACINI NERI	11.460,40	579,30	3.677,70	2.190,40	1.983,30	3.025,70
B - CON ACINI DI ALTRO COLORE	4.204,30	164,60	1.093,20	769,60	766,80	1.410,10
T O T A L E	15.664,70	743,90	4.770,90	2.960,00	2.750,10	4.435,80
<b>CALABRIA</b>						
<b>1 - VITIGNI SPECIFICATI</b>						
A - CON ACINI NERI						
ABBOTO	5,30	-	3,30	-	-	2,00
AGLIANIC	289,70	12,00	126,40	75,00	31,30	45,00
ALEATICO	8,20	-	0,90	1,00	6,30	-
ALICANTE	586,00	9,60	62,40	173,20	63,10	277,70
ALICANTE BOUSCHET	1,50	-	-	1,50	-	-
ANCELOTTA	9,60	4,00	-	1,60	4,00	-
AVANA'	3,00	-	-	3,00	-	-
BARBERA	531,60	68,10	188,90	126,20	69,30	79,10
BARBERA SARDA	2,60	-	-	-	2,00	0,60
BARSAGLINA	1,00	-	-	-	1,00	-
BOMBINO NERO	1,50	-	-	-	1,50	-
BOVALE SARDO	11,80	-	10,00	-	1,80	-
CABERNET FRANC	2,00	-	-	2,00	-	-
CALABRESE	558,50	35,10	206,90	133,80	65,00	117,70
CALCRIA	1,60	-	-	1,60	-	-
CANAIOLO NERO	3,00	-	3,00	-	-	-
CANINA NERA	69,70	-	15,70	5,70	16,40	31,90
CASTIGLIONE	123,40	2,40	24,00	28,70	13,90	54,40
CILIEGIOLO	109,00	-	32,60	66,40	10,00	-
COLCRINO	0,50	-	-	-	0,50	-
DOLCETTO	44,60	-	10,00	5,20	8,40	21,00
DOUI D'ENRY	2,00	-	-	-	-	2,00
FORTIANA	34,60	2,00	16,80	13,80	2,00	-
FREISA	2,00	-	2,00	-	-	-
GAGLIOPPO	7.033,10	313,50	2.634,60	1.973,80	1.104,70	1.006,50
GIRG'	24,20	5,00	11,80	1,70	5,70	-
GRECHETTO ROSSO	3,70	-	3,30	-	0,10	0,30
GRECO NERO	4.167,40	222,20	1.297,10	1.073,80	672,20	562,10
GRIGNOLINO	30,00	-	-	-	-	30,00
INCROCIO MANZONI 2 - 15	2,00	-	-	-	-	2,00
LACRINA	678,30	49,70	164,80	155,20	124,00	184,60
LAMBRUSCA DI ALESSANDRIA	4,00	2,00	2,00	-	-	-
LAMBRUSCO VIGANESE	7,40	-	-	1,50	4,50	1,40
MAGLIOCCO CANINO	2.461,40	159,40	730,90	685,60	352,70	532,80
MAIOLICA	3,30	0,10	1,20	2,00	-	-
MALBECH	56,50	-	48,00	8,50	-	-
MALVASIA DI BOLZANO	8,50	-	-	8,50	-	-
MALVASIA DI CASORZO	2,00	-	-	-	2,00	-
MALVASIA NERA DI BASILICATA	270,70	7,30	96,50	66,60	48,70	51,60
MALVASIA NERA DI BRINDISI	949,40	14,50	241,40	350,30	194,10	149,10
MALVASIA NERA DI LECCE	198,50	21,90	56,90	109,20	6,50	4,00
MARSIGLIANA NERA	190,40	57,10	65,90	29,90	21,20	16,30
MARZEMINO	1,00	-	-	-	-	1,00
MERLOT	2,00	-	-	2,00	-	-
MONICA	15,10	-	2,50	1,00	5,50	6,10
MONTEPULCIANO	29,20	-	-	2,30	14,00	12,90
MOSCATO NERO	18,00	1,00	11,00	1,00	5,00	-
NEBBIOLO	77,60	6,10	70,00	-	1,50	-
NEGRETTO	331,50	7,80	104,80	103,60	42,90	72,40
NEGRO AMARO	64,20	0,40	4,60	19,00	5,40	34,80
NERELLO CAPPUCCIO	680,80	51,70	215,90	260,90	63,90	88,40
NERELLO MASCALIESE	1.718,10	107,60	596,60	406,40	250,80	356,70
NERETTA CUNESE	12,50	-	2,50	10,00	-	-
NERETTO DI FAIRO	41,30	-	12,30	2,00	14,00	13,00
NIEDDU MAMNU	6,60	-	-	6,60	-	-
NIGRA	7,90	-	0,50	1,00	-	6,40
NOCEA	119,40	-	29,90	45,40	12,50	31,60
OLIVELLA NERA	2,00	0,80	0,30	0,50	-	0,40
OTTAVIANELLO	19,20	-	-	19,20	-	-

segue TAV. 26 - Vitigni di uva da vino e relativa superficie totale  
per età delle piante

Superficie in ettari

VITIGNI REGIONI STATO	SUPERFICIE TOTALE	SUPERFICIE PER ETÀ DELLE VITI				
		Meno di 3 anni	3-9	10-19	20-29	30 anni e oltre
<b>SEGUE CALABRIA</b>						
PASCALE DI CAGLIARI	0,60	-	0,60	-	-	-
PAVANA	151,70	58,50	56,00	31,70	0,50	5,00
PICGRELLO	32,50	1,20	4,50	12,00	4,00	10,80
PELAVERGA	0,40	0,40	-	-	-	-
PERRICONE	110,90	0,60	25,20	20,80	24,30	40,00
PICCOLA NEBA	97,70	0,80	26,60	12,70	26,20	31,40
PINOT NERO	43,90	-	-	4,50	7,00	32,40
PRUNESTA NEBA	272,20	1,40	39,60	58,90	42,80	129,50
REFOSCO DAL PEDUNCOLO ROSSO	5,60	-	5,60	-	-	-
REFOSCO NOSTRANO	39,20	2,80	22,00	2,20	10,20	2,00
ROSSIGNOLA	13,00	-	13,00	-	-	-
SANGIOVESE	293,90	52,80	94,60	80,90	40,30	25,30
SCHIAVA GRIGIA	13,00	-	13,00	-	-	-
SCIASCINGSO	8,40	-	5,10	0,10	1,60	1,60
SYRAH	0,30	-	-	0,30	-	-
TERRANO	11,30	3,30	7,10	-	0,90	-
UVA RARA	9,00	-	-	-	-	9,00
VERNACCIA NEBA	13,50	-	7,00	0,50	4,60	1,40
VESPOLINA	3,00	-	-	-	3,00	-
<b>T O T A L E</b>	<b>22.760,00</b>	<b>1.283,10</b>	<b>7.428,10</b>	<b>6.210,80</b>	<b>3.413,80</b>	<b>4.424,20</b>
<b>B - COM ACINI DI ALTRO COLORE</b>						
ALBARCIA	1,00	-	1,00	-	-	-
ANSONICA	67,20	20,00	7,30	18,00	3,00	18,90
ASPRINIO BIANCO	5,50	1,20	4,00	0,30	-	-
BARBERA BIANCA	3,60	-	1,60	2,00	-	-
BELLONE	1,50	-	-	-	1,50	-
BIANCAME	6,50	-	-	-	-	6,50
BIANCHETTA TREVIGIANA	1,00	-	1,00	-	-	-
BIANCOLELLA	2,90	0,40	1,80	-	-	0,70
BOMBINO BIANCO	0,20	-	-	-	0,20	-
CANAIOLO BIANCO	0,50	-	-	-	0,50	-
CARRICANTE	3,00	-	-	2,00	0,50	0,50
CATARRATTO BIANCO COMUNE	4,00	-	-	-	-	4,00
CODA DI VOLPE BIANCA	0,50	-	-	-	0,50	-
CCETESE	0,90	-	-	-	0,90	-
DAMASCHINO	7,50	-	-	-	7,50	-
DOLCIAME	0,80	0,80	-	-	-	-
FALANGHINA	1,70	-	-	-	-	1,70
GAGANEGA	6,10	-	2,40	-	0,90	2,80
GREGANICCO D'ESTATE	84,10	17,00	28,90	18,60	14,80	4,80
GRECHETTO	3,00	-	-	-	-	3,00
GRECO BIANCO	1.155,30	31,90	335,40	402,60	162,20	223,20
GRECO DI TUFO	12,30	-	3,70	4,10	2,80	1,70
GUARCAVALLE	295,30	31,10	108,10	86,30	45,10	24,70
GUARNACCIA	341,30	24,10	66,00	79,10	50,50	121,60
INCROCIO BRUNI 54	18,50	4,00	7,50	2,50	1,50	3,00
INVERNENGA	1,00	-	-	1,00	-	-
ITALICA	30,20	5,00	13,20	10,00	-	2,00
LIVORNESE BIANCA	0,20	-	-	-	0,20	-
LUMASSINA	4,60	-	4,60	-	-	-
MACERATINO	2,70	0,20	0,20	2,00	0,30	-
MAYOLET	1,70	-	-	-	-	1,70
MALVASIA BIANCA	1.538,00	64,10	458,00	414,90	197,50	403,50
MALVASIA BIANCA DI BASILICATA	83,30	5,10	11,30	14,60	12,00	40,30
MALVASIA BIANCA DI CANDIA	196,80	12,50	133,10	36,70	10,00	4,50
MALVASIA DEL CHIANTI	270,20	19,70	26,80	93,40	92,10	38,20
MALVASIA DEL LAZIO	397,80	27,30	102,50	86,90	63,40	117,70
MALVASIA DI LIPARI	70,80	1,20	8,20	26,20	10,70	24,50
MALVASIA DI SARDEGNA	25,60	-	3,00	1,50	19,20	1,90
MALVASIA ISTRIANA	371,50	14,20	74,20	219,40	36,50	27,20
MINNELLA BIANCA	54,60	-	3,30	-	50,50	0,80
MONTEONICO BIANCO	459,50	6,70	292,70	51,00	58,30	50,80
MONTU'	3,80	0,50	0,70	0,20	-	2,40
MOSCATELLO SELVATICO	1,00	-	-	-	-	1,00
MOSCATO BIANCO	33,40	0,50	13,50	11,50	6,50	1,40
MOSCATO GIALLO	3,30	-	3,30	-	-	-
MOSCATO ROSA	21,10	-	-	21,10	-	-
MOSTOSA	29,50	1,60	22,90	-	5,00	-
PECORINO	28,80	-	13,00	10,80	2,00	3,00
PIGNOLETTI	1,60	-	-	-	1,60	-
PINELLA	0,70	-	-	-	-	0,70
PINOT BIANCO	3,00	-	1,00	-	2,00	-
ROUSSANE	1,80	-	1,50	-	-	0,30
TREBBIANO D'AERUZZO	7,50	-	7,50	-	-	-
TREBBIANO GIALLO	13,00	-	7,00	0,50	2,30	3,20
TREBBIANO ROMAGNOL	1,00	-	-	1,00	-	-
TREBBIANO TOSCANO	55,00	-	8,50	35,60	3,20	7,70
VERDELLO	1,00	-	1,00	-	-	-
VERDICCHIO BIANCO	1,50	-	-	1,50	-	-
VERDISC	1,50	-	1,50	-	-	-
VERMENTINO BIANCO	2,00	-	-	-	2,00	-

segue TAV. 26 - Vitigni di uva da vino e relativa superficie totale  
per età delle piante

Superficie in ettari

VITIGNI REGIONI STATO	SUPERFICIE TOTALE	SUPERFICIE PER ETÀ DELLE VITI				
		Meno di 3 anni	3-9	10-19	20-29	30 anni e oltre
SEGUE CALABRIA						
VERNACCIA DI CRISTANO	1,30	-	0,30	-	1,00	-
VERNACCIA DI S. GIMIGNANO	1,80	0,40	0,20	0,20	1,00	-
TOTALE	5.746,30	289,50	1.781,70	1.655,50	869,70	1.149,90
TOTALE DEI VITIGNI SPECIFICATI	28.506,30	1.572,60	9.209,80	7.866,30	4.283,50	5.574,10
2 - VITIGNI NON SPECIFICATI						
A - CON ACINI NERI	5.417,10	238,30	2.109,30	1.209,80	763,90	1.095,80
B - CON ACINI DI ALTRO COLORE	796,40	35,80	291,40	161,60	102,30	205,30
TOTALE DEI VITIGNI NON SPECIFICATI	6.213,50	274,10	2.400,70	1.371,40	866,20	1.301,10
3 - TOTALE GENERALE DEI VITIGNI						
A - CON ACINI NERI	28.177,10	1.521,40	9.537,40	7.420,60	4.177,70	5.520,00
B - CON ACINI DI ALTRO COLORE	6.542,70	325,30	2.073,10	1.817,10	972,00	1.355,20
TOTALE	34.719,80	1.846,70	11.610,50	9.237,70	5.149,70	6.875,20
SICILIA						
1 - VITIGNI SPECIFICATI						
A - CON ACINI NERI						
ABBUDO	6,50	-	2,00	2,50	-	2,00
AGLIANICO	15,20	-	10,00	5,20	-	-
ALEATICO	2,00	-	-	2,00	-	-
ALICANTE	221,90	19,40	127,40	28,40	16,40	30,30
ALICANTE BOUSCHET	61,00	-	50,00	11,00	-	-
ANCELLICIA	2,50	-	-	-	2,50	-
AVANA	66,30	-	49,00	8,70	-	8,60
AVARENGO	2,00	-	-	2,00	-	-
BARBERA	1.172,60	270,00	727,20	144,50	24,90	6,00
BARBERA SARDA	3,50	-	2,50	1,00	-	-
BONANICO	23,90	-	23,90	-	-	-
BONARDA PIEMONTESE	2,00	-	-	1,40	-	0,60
BOVALE SARDC	9,30	-	6,30	3,00	-	-
BRACCIOLA NERA	3,00	-	-	-	-	3,00
BRUNELLO DI MONTALCINO	11,90	-	5,30	6,60	-	-
CABERNET FRANC	15,00	-	12,00	3,00	-	-
CAGNULARI	21,30	-	6,50	4,40	10,40	-
CALABRESE	18.419,70	1.255,90	9.411,40	4.726,70	1.954,90	1.676,80
CALCRIA	5,40	-	5,40	-	-	-
CANAIOLO NERO	68,60	-	22,40	-	44,20	2,00
CANINA NERA	156,00	11,00	78,40	31,70	19,00	15,90
CANNONAC	73,60	4,20	25,30	38,10	6,00	-
CARIGNANO	1,00	-	0,20	0,70	-	0,10
CASTIGLIONE	1,40	-	0,90	0,50	-	-
CATANESE NERO	610,50	46,10	259,40	172,90	67,90	64,20
CESANESE COMUNE	1,00	-	-	1,00	-	-
CESANESE D'AFFILE	2,10	-	2,10	-	-	-
CILIEGIOLO	12,00	-	12,00	-	-	-
COLCIBANA NERA	10,00	-	-	-	10,00	-
COLORINO	14,00	-	-	12,00	-	2,00
CORINTO NERO	29,60	4,50	2,00	6,60	8,60	7,90
CORVINA VERONESE	0,30	-	-	-	0,30	-
CROTTINA	0,50	-	-	0,50	-	-
DOLCETTO	14,60	-	-	-	6,00	8,60
DOUX D'ENBY	1,60	-	-	-	-	1,60
DUNASA	16,70	-	6,50	-	-	10,20
FORTANA	1,50	-	-	1,50	-	-
FRAPPATO DI VITICRIA	776,40	126,00	471,40	103,60	62,70	12,70
FREISA	4,80	-	-	4,00	-	0,80
GAGLIOPPO	29,70	3,80	2,20	12,60	4,30	6,80
GIRC'	6,00	-	-	6,00	-	-
GRECHETTO ROSSO	1,50	-	1,50	-	-	-
GRECO NERO	100,70	30,00	54,30	15,40	-	1,00
GRIGNOLINO	2,50	-	2,50	-	-	-
GROPPELLO DI MOCASINA	0,20	0,20	-	-	-	-
LACRIMA	13,20	-	6,50	-	6,70	-
LANBRUSCA DI ALESSANDRIA	28,90	2,00	10,00	7,60	6,00	3,30

segue TAV. 26 - Vitigni di uva da vino e relativa superficie totale  
per età delle piante

Superficie in ettari

VITIGNI REGIONI STATO	SUPERFICIE TOTALE	SUPERFICIE PER ETÀ DELLE VITI				
		Meno di 3 anni	3-9	10-19	20-29	30 anni e oltre
<b>SEGUE SICILIA</b>						
LAMBRUSCO MARANI	5,00	-	5,00	-	-	-
LAMBRUSCO MONTERICCO	2,80	-	0,70	-	2,10	-
MAGLIOCCO CANINO	36,40	-	6,30	26,60	3,00	0,50
MALVASIA DI CASORZO	1,30	-	-	1,30	-	-
MALVASIA NERA DI BASILICATA	2,10	-	2,10	-	-	-
MALVASIA NERA DI BRINDISI	9,40	-	6,00	3,40	-	-
MARSIGLIANA NERA	24,80	5,00	18,50	-	1,30	-
MAZZESE	1,60	-	0,70	0,20	0,40	0,30
MERLOT	20,00	-	20,00	-	-	-
MONTEPULCIANO	200,00	-	200,00	-	-	-
MOSCATO DI SCANZO	10,00	10,00	-	-	-	-
MOSCATO NERO	42,30	0,30	33,20	2,50	5,30	1,00
NEBBIOLO	15,80	10,00	3,60	-	2,20	-
NEGRARA TRENTINA	6,50	-	4,00	-	-	2,50
NEGRETTIO	173,50	6,00	71,60	76,90	2,50	16,50
NERELLO CAPPUCCIO	6.550,20	465,40	3.781,60	1.332,30	404,60	566,30
NERELLO MASCAIESE	9.907,20	445,70	2.649,10	1.638,20	958,90	4.215,30
NERETTA CUNEESE	17,40	2,70	-	12,00	2,70	-
NERETTO DI BAIRO	34,60	-	8,00	1,70	24,90	-
NOCERA	182,20	3,80	82,60	60,30	2,90	32,60
NOTARDOMENICO	7,00	-	-	-	-	7,00
OLIVELLA NERA	0,50	-	-	-	-	0,50
PAVANA	37,20	-	14,90	3,00	-	19,30
PECORELLO	7,70	-	5,40	-	2,30	-
PERRICONE	1.716,60	130,70	1.034,80	331,70	84,90	134,50
PICCOLA NERA	10,00	-	10,00	-	-	-
PINOT NERO	1,60	-	-	1,60	-	-
PRIMITIVO	11,60	-	1,60	10,00	-	-
REFOSCO NCSTRANO	129,80	4,00	21,40	94,40	-	10,00
ROSSESE	10,00	-	-	-	-	10,00
ROSSIGNOLA	30,00	-	30,00	-	-	-
SANGIOVESE	1.015,70	35,60	841,30	93,40	38,30	7,10
SCHIAVA GRIGIA	2,40	2,40	-	-	-	-
SCHIAVA GROSSA	1,80	-	1,00	0,80	-	-
SUSUMANIELLO	4,20	-	-	1,00	1,10	2,10
TERCIDEGC	0,70	-	0,60	-	-	0,10
TREVISANA NERA	4,00	-	4,00	-	-	-
UVA DI TROIA	0,50	-	-	0,50	-	-
UVA RARA	1,60	1,60	-	-	-	-
VERNACCIA NERA	82,90	17,50	29,40	25,50	8,00	2,50
VESPOLINA	50,60	-	-	8,50	40,00	2,10
<b>T C T A L E</b>	<b>42.413,40</b>	<b>2.913,80</b>	<b>20.283,90</b>	<b>9.096,90</b>	<b>3.836,20</b>	<b>6.288,60</b>
<b>B - CON ACINI DI ALTRO COLORE</b>						
ALBANA	18,20	2,00	6,10	3,00	5,00	2,10
ALBANELLO	180,00	11,40	82,60	50,60	18,50	16,90
ALBAROLA	2.143,30	253,90	1.124,50	544,50	210,90	9,50
ANSCNICA	13.742,60	1.128,40	7.961,60	3.408,50	867,90	376,20
ARVESINIADU	26,30	-	0,70	-	24,00	1,60
ASPRINIO BIANCO	8,00	-	3,00	-	5,00	-
BARBERA BIANCA	37,00	-	32,00	5,00	-	-
BELLONE	10,00	2,00	-	8,00	-	-
BIANCANE	4,00	-	-	4,00	-	-
BIANCHETTA GENOVESE	9,00	-	-	9,00	-	-
BIANCO D'ALESSANO	1,20	-	1,00	0,20	-	-
BIANCCOLELLA	30,00	-	15,50	12,00	2,50	-
BIANCONE DI PORTOFERRAIO	17,00	3,60	4,00	6,00	-	3,40
BLANC DE MOEGEX	1,00	-	-	-	1,00	-
BOMBINO BIANCO	88,80	9,20	51,60	28,00	-	-
BOSCO	4,00	-	-	4,00	-	-
CAVAIGLIO BIANCO	21,40	-	21,00	-	-	0,40
CARICA L'ASINO	8,20	-	5,40	-	2,80	-
CARRICANTE	755,90	16,80	175,30	94,90	82,00	386,90
CATARRATTO BIANCO COMUNE	59.762,80	2.524,70	23.790,90	20.741,90	9.179,90	3.525,40
CATARRATTO BIANCO LUCIDO	20.046,80	1.056,10	9.520,40	6.723,10	2.106,60	640,60
COCCOCOLA	37,00	-	2,00	35,00	-	-
DAMASCHINO	238,70	3,30	205,00	20,40	10,00	-
ERBALUCE	3,70	-	-	-	3,70	-
FIANO	2,00	-	2,00	-	-	-
GREGANICO DOBATO	2.464,90	378,80	590,10	666,00	375,30	454,70
GRECO BIANCO	1,00	-	-	-	-	1,00
GRECO DI TUFC	2,00	-	2,00	-	-	-
GRILLO	4.962,20	228,60	1.382,30	1.268,40	1.465,10	617,80
GUARNACCIA	57,50	2,10	27,80	9,30	14,20	4,10
INCROCIO BIANCO FEDIT 51 C.S.G.	1,70	-	0,70	1,00	-	-
ITALICA	23,10	-	20,50	2,60	-	-
MALVASIA BIANCA	2,30	-	0,80	-	-	1,50
MALVASIA BIANCA DI CANDIA	15,00	-	15,00	-	-	-
MALVASIA DEL CHIANTI	1,60	-	1,60	-	-	-
MALVASIA DEL LAZIO	1,30	-	0,50	0,80	-	-
MALVASIA DI LIPARI	2,00	-	-	-	1,00	1,00
MINNELLA BIANCA	159,10	2,40	27,90	17,80	41,50	69,50

segue TAV. 26 - Vitigni di uva da vino e relativa superficie totale  
per età delle piante

Superficie in ettari

VITIGNI REGIONI STATO	SUPERFICIE TOTALE	SUPERFICIE PER ETÀ DELLE VITI				
		Meno di 3 anni	3-9	10-19	20-29	30 anni e oltre
<b>SEGUE SICILIA</b>						
MONTONICO BIANCO	12,70	-	1,90	-	10,80	-
MOSCATELLO SELVATICO	29,30	-	-	0,30	29,00	-
MOSCATO BIANCO	119,90	-	72,20	22,90	20,20	4,60
MOSTOSA	13,10	5,00	8,10	-	-	-
MULLER THURGAU	115,00	-	115,00	-	-	-
MASCO	4,80	-	2,20	-	1,00	1,60
MOSIOLA	4,30	-	4,30	-	-	-
PAMPANUTO	5,00	-	-	-	5,00	-
PECCORINO	34,30	-	3,70	10,40	-	20,20
PETITE ARVINE	15,00	-	15,00	-	-	-
PICCOLI	143,40	-	-	141,40	2,00	-
PIGATO	0,70	-	-	-	-	0,70
PINELLA	2,10	-	-	-	2,10	-
PRIE' ROUGE	5,00	-	-	5,00	-	-
RETAGLIATO BIANCO	2,70	-	-	2,70	-	-
TORBATO	25,90	-	16,10	4,50	5,00	0,30
TREBBIANO D'ARRUZZO	276,70	130,00	90,50	43,00	13,20	-
TREBBIANO DI SOAVE	247,30	18,00	102,00	87,30	40,00	-
TREBBIANO GIALLO	739,20	22,00	327,20	375,00	10,00	5,00
TREBBIANO ROMAGNOLC	23,50	-	23,50	-	-	-
TREBBIANO TOSCANO	5.117,50	599,10	3.252,30	987,10	212,80	66,20
VELTINESE	4,30	-	3,30	-	-	1,00
VERDELLIO	23,20	1,00	12,80	3,40	4,00	2,00
VERNACCIA DI CRISTIANO	6,00	-	4,00	0,70	-	1,30
VERNACCIA DI S. GIMIGNANO	5,00	-	-	-	5,00	-
VESPAICOLA	362,20	9,00	170,60	159,60	23,00	-
ZIBIBBO	1.250,60	2,70	10,00	28,90	31,00	1.178,00
<b>T O T A L E</b>	<b>113.479,30</b>	<b>6.410,10</b>	<b>49.308,50</b>	<b>35.536,20</b>	<b>14.831,00</b>	<b>7.393,50</b>
<b>TOTALE DEI VITIGNI SPECIFICATI</b>	<b>155.892,70</b>	<b>9.323,90</b>	<b>69.592,40</b>	<b>44.627,10</b>	<b>18.667,20</b>	<b>13.682,10</b>
<b>2 - VITIGNI NON SPECIFICATI</b>						
A - CON ACINI NERI	5.806,70	467,30	1.969,10	1.156,60	623,70	1.590,00
B - CON ACINI DI ALTRO COLORE	2.255,40	158,10	884,10	549,80	316,60	346,60
<b>TOTALE DEI VITIGNI NON SPECIFICATI</b>	<b>8.062,10</b>	<b>625,40</b>	<b>2.853,20</b>	<b>1.706,40</b>	<b>940,30</b>	<b>1.936,60</b>
<b>3 - TOTALE GENERALE DEI VITIGNI</b>						
A - CON ACINI NERI	48.220,10	3.381,10	22.253,00	10.247,50	4.459,90	7.878,60
B - CON ACINI DI ALTRO COLORE	115.734,70	6.568,20	50.192,60	36.086,00	15.147,60	7.740,30
<b>T O T A L E</b>	<b>163.954,80</b>	<b>9.949,30</b>	<b>72.445,60</b>	<b>46.333,50</b>	<b>19.607,50</b>	<b>15.618,90</b>
<b>SARDEGNA</b>						
<b>1 - VITIGNI SPECIFICATI</b>						
<b>A - CON ACINI NERI</b>						
ABRUZZO	4,60	-	-	4,00	0,60	-
ALBARANZEULI NERO	2,50	-	-	2,00	-	0,50
ALEATICO	23,20	-	0,50	3,20	4,80	14,70
ALICANTE	28,60	1,50	6,30	2,50	12,00	6,30
BARBERA	257,00	21,50	24,30	88,40	83,60	39,20
BARBERA SARDA	557,70	25,50	164,90	123,00	104,70	139,60
BOMBINO NERO	4,90	-	1,50	-	1,50	1,90
BONAFICO	3,40	-	-	3,40	-	-
BONARDA NOVARESE	6,00	-	-	-	4,00	2,00
BONARDA PIEMONTESE	10,40	-	-	-	-	10,40
BOVALE GRANDE	1.248,90	76,00	248,50	264,00	255,20	405,20
BOVALE SARDO	1.842,40	38,30	321,20	404,50	334,10	744,30
BRUNELLO DI MONTALCINO	21,60	-	21,60	-	-	-
CABERNET FRANC	5,00	-	-	0,50	2,00	2,50
CADDIU	7,50	-	2,20	2,00	-	3,30
CAGNULARI	473,60	28,00	113,60	156,10	71,00	104,90
CANAIOLO NERO	1,00	-	1,00	-	-	-
CANINA NERA	10,40	-	-	-	7,90	2,50
CANNONAO	13.630,70	514,20	3.491,10	3.795,30	2.453,70	3.376,40
CARICAGIOLA	509,00	11,00	117,00	156,80	47,00	177,20
CARIGNANCO	3.401,70	223,90	1.028,50	1.035,80	326,60	786,50
CATANESE NERO	0,30	-	0,30	-	-	-



segue TAV. 26 - Vitigni di uva da vino e relativa superficie totale  
per età delle piante

Superficie in ettari

VITIGNI REGIONI STATO	SUPERFICIE TOTALE	SUPERFICIE PER ETÀ DELLE VITI				
		Meno di 3 anni	3-9	10-19	20-29	30 anni e oltre
<b>SEGUE SARDEGNA</b>						
CESANESE COMUNE	7,00	-	4,00	2,00	1,00	-
FORASTERA	44,10	8,00	20,00	-	-	16,10
FORTANA	2,50	-	1,50	-	0,50	0,50
GAGLIORPC	61,60	0,40	3,40	18,40	29,20	10,20
GIRO'	852,50	21,00	200,30	325,80	117,10	188,30
GRECHETTO RGSSO	7,70	-	-	4,80	0,50	2,00
GRECO NERO	24,80	-	6,30	10,80	6,20	1,50
GRIGNOLINO	5,80	-	0,80	-	4,50	0,50
LACRINA	3,00	-	-	-	3,00	-
LAMBRUSCO A FOGLIA FRASTAGLIATA	0,30	0,30	-	-	-	-
LAMBRUSCO DI SOBBARA	0,70	-	0,70	-	-	-
LAMBRUSCO GRASPABOSSA	0,80	-	-	-	-	0,80
MAGLIOCCO CANINO	2,00	-	-	-	2,00	-
MALBECH	1,00	-	-	1,00	-	-
MALVASIA NERA DI BASILICATA	16,50	-	-	0,50	15,00	1,00
MALVASIA NERA DI LECCE	11,00	-	6,00	-	5,00	-
MARZEMINO	0,20	0,20	-	-	-	-
MOLINARA	6,00	-	1,00	4,00	-	1,00
MONICA	9.900,60	286,40	2.956,40	2.953,70	1.680,80	2.023,30
MONTEPULCIANO	40,50	-	4,50	20,80	2,00	13,20
MOSCATO DI SCANZO	8,50	-	6,50	1,00	-	1,00
MOSCATO NERO	35,20	0,30	8,40	11,00	14,10	1,40
NEBBIOLO	312,80	12,70	85,10	83,00	75,30	56,70
NEBETTA CUNEESE	8,00	-	-	-	-	8,00
NERO BUONO DI CORI	1,00	-	1,00	-	-	-
NIEDDERA	124,30	11,50	27,00	34,40	12,60	38,80
NIEDDU MANNU	557,60	35,40	109,70	73,90	73,80	264,80
NIGRA	2,00	-	-	2,00	-	-
OLIVELLA NERA	33,70	0,50	14,50	6,00	5,40	7,30
OTTAVIANELLO	15,00	-	-	-	-	15,00
PASCALE DI CAGLIARI	3.423,80	143,00	778,30	663,90	521,60	1.317,00
PIEDIROSSO	2,50	-	2,50	-	-	-
REPOSCO DAL PEDUNCOLO ROSSO	10,00	-	-	-	-	10,00
ROSSIGNOLA	3,40	-	-	-	0,70	2,70
ROSSOLA NERA	20,90	-	5,00	1,20	14,70	-
SANGIGVESE	481,00	36,50	214,20	124,50	90,80	15,00
SCIASCINOSO	0,30	-	-	-	-	0,30
SUSUMANIELLO	6,00	6,00	-	-	-	-
TEROLDEGO	1,00	-	-	-	-	1,00
TOCAI ROSSO	1,00	-	-	-	-	1,00
UVA TOSCA	1,50	-	1,50	-	-	-
VERMENTINO NERO	10,30	-	9,00	-	-	1,30
VERNACCIA NERA	24,20	-	10,00	5,50	2,20	6,50
VIGN DE NUS	4,00	-	-	-	-	4,00
<b>T C T A L E</b>	<b>38.127,00</b>	<b>1.502,10</b>	<b>10.020,10</b>	<b>10.389,70</b>	<b>6.387,10</b>	<b>9.828,00</b>
<b>B - COM ACINI DI ALTRO COLORE</b>						
ALBANELLO	6,00	-	-	-	-	6,00
ALBAROLA	24,70	4,20	8,60	7,90	4,00	-
ARNEIS	0,60	-	-	-	-	0,60
ARVESINIADU	37,50	2,00	4,00	3,00	4,00	24,50
BARBERA BIANCA	0,50	0,50	-	-	-	-
BELLONE	157,30	2,50	7,50	40,00	46,70	60,60
BIANCANE	9,50	-	-	1,00	-	8,50
BIANCHETTA TREVIGIANA	0,50	-	-	0,50	-	-
BIANCONE DI PORTOFERRAIO	7,50	-	4,00	-	-	3,50
BLANC DE NOGEX	2,00	-	2,00	-	-	-
BOMBINO BIANCO	10,00	-	1,00	-	3,50	5,50
CARRICANTE	43,00	-	4,00	2,00	13,00	24,00
CATARRATTO BIANCO COMUNE	1,50	1,50	-	-	-	-
CLAIRETTE	10,80	-	4,00	4,00	1,00	1,80
PALANGHINA	1,00	-	-	-	-	1,00
FRANCAVIDEA	0,50	-	-	-	-	0,50
GARGANEGA	4,00	-	1,00	2,00	-	1,00
GREGANICO DOBATO	7,50	-	-	3,50	-	4,00
GRILLO	2,00	-	-	-	-	2,00
GUARDAVALLE	0,50	-	-	-	-	0,50
IMPIGNO	4,00	-	-	-	4,00	-
ITALICA	1,00	-	-	-	1,00	-
KERNEE	3,00	-	3,00	-	-	-
LIVORNESE BIANCA	1,00	-	-	-	1,00	-
MALVASIA BIANCA	65,80	25,00	14,50	17,30	2,00	7,00
MALVASIA BIANCA DI CANDIA	57,80	-	42,50	15,30	-	-
MALVASIA DEL CHIANTI	2,00	-	0,40	-	-	1,60
MALVASIA DI LIPARI	12,00	-	-	-	-	12,00
MALVASIA DI SARDEGNA	735,50	8,60	232,10	321,40	143,20	30,20
MONTONICO BIANCO	22,00	-	-	20,00	2,00	-
MOSCATELLO SELVATICO	33,50	3,00	12,00	9,90	0,30	8,30
MOSCATO BIANCO	454,60	9,10	208,80	48,20	84,10	104,40
MOSCATO GIALLO	4,10	0,10	3,00	-	-	1,00
MASCO	169,40	8,50	44,40	67,20	11,60	37,70
MUSIOLA	0,50	-	0,50	-	-	-

segue TAV. 26 - Vitigni di uva da vino e relativa superficie totale  
per età delle piante

Superficie in ettari

VITIGNI REGIONI STATO	SUPERFICIE TOTALE	SUPERFICIE PER ETÀ DELLE VITI				
		Meno di 3 anni	3-9	10-19	20-29	30 anni e oltre
<b>SEGUE SARDEGNA</b>						
NURAGUS	16.503,30	305,30	3.879,10	5.404,50	2.661,20	4.253,20
ORTUCCO	2,20	-	-	-	-	2,20
PASSERINA	5,00	-	-	-	5,00	-
PECORINO	12,00	-	2,00	-	10,00	-
PRIE' ROUGE	14,50	-	-	-	12,50	2,00
RETAGLIADO BIANCO	170,90	0,20	33,50	37,10	14,00	86,10
ROSSANE	0,70	-	-	-	-	0,70
SEMIDANO	54,00	11,10	19,70	13,20	1,00	9,00
SYLVANER VERDE	2,50	2,50	-	-	-	-
TOCCHI FRIULANO	33,00	-	-	27,00	2,00	4,00
TORBATO	17,40	-	4,00	-	11,00	2,40
TREBBIANO D'ABRUZZO	22,00	-	-	14,50	-	5,50
TREBBIANO DI SCAVE	7,10	-	4,70	-	-	2,40
TREBBIANO GIALLO	47,00	-	21,00	17,00	-	9,00
TREBBIANO ROMAGNOLICO	13,10	-	0,90	4,30	7,90	-
TREBBIANO TOSCANO	223,10	5,00	38,00	99,80	64,50	15,80
VERDECA	7,00	2,00	1,00	-	-	4,00
VERDISO	1,00	-	-	-	-	1,00
VERDUZZO FRIULANO	7,00	-	-	-	-	7,00
VERDUZZO TRIVIGIANO	3,00	-	-	-	3,00	-
VERNANTINO BIANCO	2.033,20	93,10	654,20	689,80	245,60	350,50
VERNACCIA DI CRISTANO	2.099,80	90,20	815,40	487,80	433,90	272,50
VERNACCIA DI S. GIMIGNANO	31,00	-	30,00	-	-	1,00
VESPAIGLIA	1,50	-	-	-	1,50	-
<b>T O T A L E</b>	<b>23.204,40</b>	<b>574,40</b>	<b>6.102,80</b>	<b>7.358,20</b>	<b>3.794,50</b>	<b>5.374,50</b>
<b>TOTALE DEI VITIGNI SPECIFICATI</b>	<b>61.331,40</b>	<b>2.076,50</b>	<b>16.122,90</b>	<b>17.747,90</b>	<b>10.181,60</b>	<b>15.262,50</b>
<b>2 - VITIGNI NON SPECIFICATI</b>						
A - CON ACINI NERI	3.871,30	142,70	707,50	595,80	565,30	1.860,00
B - CON ACINI DI ALTRO COLORE	1.133,40	63,20	172,70	111,90	221,80	563,80
<b>TOTALE DEI VITIGNI NON SPECIFICATI</b>	<b>5.004,70</b>	<b>205,90</b>	<b>880,20</b>	<b>707,70</b>	<b>787,10</b>	<b>2.423,80</b>
<b>3 - TOTALE GENERALE DEI VITIGNI</b>						
A - CON ACINI NERI	41.998,30	1.644,80	10.727,60	10.985,50	6.952,40	11.668,00
B - CON ACINI DI ALTRO COLORE	24.337,80	637,60	6.275,50	7.470,10	4.016,30	5.536,30
<b>T O T A L E</b>	<b>66.336,10</b>	<b>2.282,40</b>	<b>17.003,10</b>	<b>18.455,60</b>	<b>10.968,70</b>	<b>17.204,30</b>
<b>I T A L I A</b>						
<b>1 - VITIGNI SPECIFICATI</b>						
A - CON ACINI NERI						
ABRUZZO	34,50	6,00	7,10	11,80	3,60	6,00
AGLIANICO	14.308,10	496,40	3.685,50	3.148,20	2.736,20	4.241,80
AGLIANICO	160,50	4,60	36,80	42,80	13,40	62,90
ALBARANZOLI NERO	11,00	-	1,60	2,00	0,50	6,90
ALEATICO	2.040,40	50,50	405,60	789,80	279,70	514,80
ALICANTE	952,90	30,80	222,50	243,40	114,30	341,90
ALICANTE BOUSCHET	69,30	-	50,00	18,30	1,00	-
ANCELOTTA	5.690,90	265,80	2.090,10	2.179,60	721,70	433,70
AVANA'	121,80	0,30	64,00	16,40	12,20	28,90
AVARENGO	12,90	-	8,00	4,00	0,90	-
BARBERA	62.233,00	2.124,90	12.888,50	12.675,50	10.118,40	24.425,70
BARBERA SARDA	632,30	25,50	173,90	184,00	106,70	142,20
BARSAGLINA	81,10	3,60	13,20	10,40	8,10	45,80
BOMBINO NERO	3.392,20	102,90	708,60	1.008,50	689,30	882,90
BONANICO	350,50	1,90	167,70	49,50	41,40	50,40
BONARDA NOVARESE	482,80	8,60	100,30	69,40	71,20	233,30
BONARDA PIEMONTESE	1.356,70	32,00	262,10	376,80	180,80	505,00
BOVALE GRANDE	1.898,80	103,10	320,70	324,90	308,50	841,60
BOVALE SARDO	1.943,00	39,00	347,50	461,30	342,60	752,60
BRACCIOLA NERA	24,30	0,10	2,40	5,50	4,10	12,20
BRACHETTO	88,00	2,20	22,00	23,00	12,50	28,30
BRUNELLO DI MONTALCINO	1.193,50	86,70	556,30	266,00	147,90	136,60
CABERNET FRANC	6.678,90	431,70	2.334,30	2.912,20	730,90	269,80
CABERNET SAUVIGNON	1.539,90	111,00	741,80	459,10	159,30	68,70
CACCIU	28,00	-	19,20	5,50	-	3,30

segue TAV. 26 - Vitigni di uva da vino e relativa superficie totale  
per età delle piante

Superficie in ettari

VITIGNI REGIONI STATO	SUPERFICIE TOTALE	SUPERFICIE PER ETÀ DELLE VITI				
		Meno di 3 anni	3-9	10-19	20-29	30 anni e oltre
SEGUE I T A L I A						
CAGNULARI	522,70	28,00	132,90	166,50	86,40	108,90
CALABRESE	19.236,50	1.297,00	9.698,90	4.941,00	2.060,40	1.239,20
CALCRIA	15,30	1,00	5,70	8,10	0,50	-
CANAIOLO NERO	6.649,90	250,00	2.411,70	2.672,20	547,60	768,40
CANINA NERA	500,40	11,10	164,90	160,00	96,80	73,60
CANNONAO	13.715,40	518,40	3.523,00	3.836,40	2.459,70	3.377,90
CARICAGACIA	523,20	11,00	117,30	158,70	59,00	177,20
CARIGNAN	3.503,60	255,40	1.052,20	1.069,80	331,60	794,60
CASTIGLIGNE	240,00	2,90	58,10	45,70	31,30	102,00
CATANESE NERO	612,80	46,10	261,70	172,90	67,90	64,20
CESANESE COMUNE	1.782,70	91,80	500,10	476,20	157,00	557,60
CESANESE D'AFFILE	2.032,10	49,10	376,90	632,10	399,20	574,80
CILIEGIOLO	5.598,60	281,30	2.537,70	1.689,50	502,10	588,00
COLCIBANA NERA	85,70	0,80	14,30	19,40	17,60	33,60
COLCRING	465,80	14,90	152,70	197,40	44,90	55,90
COBINIO NERC	42,40	4,50	7,50	8,10	11,40	11,90
CORVINA VERONESE	5.187,60	382,40	1.908,30	1.776,10	837,60	283,20
CROATINA	5.515,70	291,70	1.183,20	1.399,60	711,60	1.929,60
DOLCETTO	11.475,80	517,90	2.647,20	2.293,90	1.897,50	4.119,30
DCUX D'ENBY	21,40	0,20	0,50	4,10	0,80	15,80
DURASA	62,50	0,30	15,90	11,70	-	34,60
FERILLIA	3,70	-	1,20	-	1,50	1,00
FOGLIA TONDA	4,60	-	0,60	0,20	3,80	-
FORASTERA	534,30	43,10	185,20	78,00	34,50	193,50
FORTANA	5.100,60	85,90	1.158,00	2.345,40	804,00	707,30
FRANCONIA	391,50	22,20	72,20	101,80	45,70	149,60
FRAPPATO DI VITIGERA	810,40	126,00	495,50	105,60	64,20	18,70
FREISA	3.178,70	69,60	306,10	478,00	580,40	1.744,60
FUMIN	14,60	-	3,80	10,00	-	0,80
GAGLIOPPC	7.236,30	321,80	2.671,40	2.024,60	1.149,40	1.069,10
GAMAY	176,30	4,20	102,10	41,90	10,20	17,90
GARC'	914,20	26,00	219,10	347,50	130,80	190,80
GRECHETTO ROSSO	163,10	-	11,10	37,00	41,00	74,00
GRECC NERC	4.345,40	253,50	1.372,70	1.117,90	687,50	913,80
GRIGNOLINO	1.315,30	108,00	426,40	380,50	193,80	206,60
GROPPELLO DI MOCASINA	54,60	2,00	13,70	17,80	9,10	12,00
GROPPELLO DI S. STEFANO	37,50	-	7,00	2,30	6,80	21,40
GROPPELLO GENTILE	672,30	61,10	170,60	170,70	144,90	125,00
INCROCIO MANZONI 2 - 15	78,60	2,50	23,10	20,90	25,10	7,00
INCROCIO TERZI N. 1	214,20	17,80	50,00	41,40	27,70	77,30
LACRIMA	871,20	55,80	204,90	246,20	150,00	214,30
LAGEIN	276,60	23,30	65,20	40,10	54,50	93,50
LAMBRUSCA DI ALESSANDRIA	442,90	4,90	96,30	86,30	63,50	191,90
LAMBRUSCA A FOGLIA FRASTAGLIATA	2.672,10	117,90	773,60	748,60	338,90	693,10
LAMBRUSCO DI SCERRA	2.102,90	38,50	639,10	1.150,30	194,80	80,20
LAMBRUSCO GRASPAROSSA	2.164,00	149,80	1.024,90	791,00	145,20	53,10
LAMBRUSCO MAESTRI	4.461,30	237,30	1.403,10	1.627,60	709,10	484,20
LAMBRUSCO MARANI	2.412,00	150,70	1.223,00	820,40	145,60	72,30
LAMBRUSCO MONTERICCO	132,10	-	75,50	21,40	21,50	13,70
LAMBRUSCO SALAMINO	5.441,90	206,80	2.188,90	2.465,30	414,80	166,10
LAMBRUSCO VIADANESE	597,30	4,20	64,60	245,10	62,60	220,60
MAGLIOCCO CANINO	2.524,30	159,40	746,70	712,20	364,70	541,30
MAIOLICA	203,60	0,10	26,50	55,30	21,30	100,40
MALBEC	531,30	5,60	277,30	155,80	70,50	22,10
MALVASIA DI BOLZANO	23,20	4,10	6,50	10,50	1,20	0,90
MALVASIA DI CASOZZO	116,10	-	78,20	5,70	9,40	22,80
MALVASIA DI SCHIERANO	81,40	3,80	5,90	24,30	30,20	17,20
MALVASIA NERA DI BASILICATA	1.567,20	44,10	456,40	346,50	337,50	382,70
MALVASIA NERA DI BRINDISI	7.858,80	530,70	2.581,10	2.739,40	1.013,60	994,00
MALVASIA NERA DI LECCE	2.360,70	164,70	1.041,90	689,70	281,30	183,10
MAMMOLO	22,10	-	10,00	8,40	0,20	3,50
MARSIGLIANA NERA	250,20	63,80	95,00	49,40	24,60	17,40
MAZZENINO	945,60	71,30	320,50	259,20	136,40	156,20
MAZZESE	202,90	3,00	103,60	44,50	18,80	33,00
MERLOT	45.558,70	1.201,80	13.741,50	19.018,30	7.954,20	3.642,90
MEUNIER	12,70	-	10,70	-	2,00	-
MOLINARA	1.996,70	115,30	717,70	714,60	270,60	178,50
MONICA	9.986,30	286,40	2.989,20	2.974,30	1.696,70	2.039,70
MONTAPULCIANO	33.056,30	2.849,60	14.066,90	10.806,50	2.879,40	2.453,90
MOSCATO DI SCANZO	216,00	16,00	135,60	51,20	6,00	7,20
MOSCATO NERC	517,10	42,70	223,00	118,40	77,70	55,30
NEBBIOLO	6.237,30	298,30	1.190,40	1.797,90	817,70	2.133,00
NEGRARA TRENINA	720,10	62,70	264,00	216,50	109,10	67,80
NEGRETTO	731,30	42,50	238,50	226,70	78,60	145,00
NEGRO AMARO	36.416,10	1.417,20	7.790,00	10.027,90	7.015,60	10.165,40
NERELLO CAPPUCCIO	7.244,50	517,10	4.002,00	1.600,60	476,10	654,70
NERELLO MASCALESE	11.664,10	553,30	3.265,70	2.044,60	1.209,70	4.590,80
NERETTA CUNEESE	805,70	18,00	63,70	137,90	142,90	443,20
NERETTO LI FAIRO	277,10	1,60	49,40	28,90	74,20	123,00
NERO BUONO DI CORI	18,80	3,80	6,00	5,00	3,00	1,00
NEYRET	90,70	0,70	17,10	20,60	11,40	40,90
NIEDDERA	133,10	11,50	27,00	34,90	12,60	47,10
NIEDDU MANNU	580,40	35,40	112,20	93,50	73,80	265,50
NIGRA	14,90	-	0,50	8,00	-	6,40
NOCERA	311,60	3,80	112,50	109,70	21,40	64,20
NOTARDOMENICO	32,90	-	7,60	6,10	-	19,20

segue TAV. 26 - Vitigni di uva da vino e relativa superficie totale  
per età delle piante

Superficie in ettari

VITIGNI REGIONI STATO	SUPERFICIE TOTALE	SUPERFICIE PER ETÀ DELLE VITI				
		Meno di 3 anni	3-9	10-19	20-29	30 anni e oltre
<b>I T A L I A</b>						
OLIVELLA NERA	253,10	4,40	52,50	42,80	27,90	125,50
OTTAVIANELLO	1.215,70	38,80	223,00	214,30	242,70	496,90
PASCALE DI CAGLIARI	3.435,40	143,00	778,90	674,90	521,60	1.317,00
PAVANA	604,40	80,80	153,40	122,40	76,90	170,90
PECORELLO	49,40	1,20	12,10	18,70	6,30	11,10
PELAVERGA	212,70	5,90	9,70	65,30	37,00	94,80
PEBBICONE	2.017,10	133,30	1.067,50	377,20	168,10	271,00
PETIT ROUGE	269,10	41,30	35,50	33,80	30,50	128,00
PICCOLA NERA	123,30	0,80	41,10	13,20	27,30	40,90
PIEDICROSSO	2.267,50	54,10	381,60	372,60	438,80	1.020,40
PIGNOLA VALTELLINESE	99,10	-	2,70	49,40	0,50	46,50
PIGNOLO	20,10	5,00	13,00	-	1,90	0,20
PINCT NERO	1.711,70	283,80	458,80	677,50	131,20	160,40
PIASSA	306,00	-	5,90	279,10	3,80	17,20
POLLENA NERA	196,00	5,60	28,50	60,00	41,40	60,50
PORTOGHESE	91,40	1,60	12,00	32,00	14,40	31,40
PRIMITIVO	29.611,90	908,70	5.271,70	6.861,30	6.371,00	10.199,20
PRODEST	13,20	5,00	-	-	1,20	7,00
PRUGNOLO GENTILE	175,90	16,10	59,60	32,50	18,70	49,00
PRUNESTA NERA	318,20	7,70	69,80	60,90	48,30	131,50
RABOSO PIAVE	3.428,20	33,40	718,20	1.617,00	697,80	361,80
RABOSO VERONESE	1.476,90	9,70	276,00	736,90	309,60	144,70
REBC	8,00	-	-	8,00	-	-
REFOSCO DAL PEDUNCOLO ROSSO	736,90	119,70	213,30	245,50	81,10	77,30
REFOSCO MOSTRANO	582,30	12,90	193,70	219,80	41,30	114,60
MONDINELLA	3.444,10	223,20	1.157,80	1.409,20	447,70	206,20
ROSSESE	537,20	13,40	81,40	89,50	70,60	282,30
ROSSIGNOLA	142,70	6,60	91,30	16,70	6,50	21,60
ROSSOLA NERA	182,30	0,60	11,70	25,40	27,40	117,20
RCUCHE'	65,20	13,30	41,60	8,00	-	2,30
SAGRANTINO	316,00	16,00	172,10	99,60	24,40	3,90
SANGIOVESE	94.825,70	4.877,20	41.451,40	31.896,40	7.689,30	8.911,40
SAN GIUSEPPE NERO	34,60	-	25,00	3,50	2,10	4,00
SCHIAVA GENTILE	1.440,00	61,80	442,50	372,90	237,60	325,20
SCHIAVA GRIGIA	511,20	57,20	157,10	130,60	68,90	97,40
SCHIAVA GRGSSA	4.636,20	217,90	1.236,50	1.279,80	762,30	1.139,70
SCHIAVA LOMBARDA	792,90	51,80	150,00	195,00	142,70	253,40
SCHIOFFETTINO	20,10	3,50	8,80	-	5,80	2,00
SCIASCINOSO	763,00	6,50	89,10	75,10	80,30	512,00
SGAVETTA	62,90	0,10	8,50	33,00	17,90	3,40
SUSUMANIELLO	137,30	6,00	8,00	31,30	8,70	63,30
SYRAH	64,70	0,60	24,80	17,90	13,70	7,70
TAZZELENGBE	0,50	-	0,50	-	-	-
TEROLDEGO	612,10	16,70	271,00	133,80	45,80	144,80
TERRANO	106,90	10,00	22,50	21,10	11,90	41,40
TOCAL ROSSO	483,90	48,60	147,40	178,20	67,10	42,60
TREVISANA NERA	50,80	-	5,80	23,10	5,50	16,40
TURCA	62,40	6,00	46,50	3,00	1,50	5,40
UVA DI TROIA	5.212,10	425,00	2.185,70	1.246,10	617,30	738,00
UVA RARA	809,30	37,70	153,40	157,60	78,50	382,10
UVA TOSCA	85,80	0,20	34,50	22,80	1,00	27,30
VERMILINO NERO	190,90	7,50	67,00	36,00	34,00	46,40
VERNACCIA NERA	631,80	34,00	179,50	141,80	74,30	202,20
VESPOLINA	240,90	4,50	33,70	85,20	53,60	63,90
VIGN DE NUS	139,60	2,90	14,60	23,00	26,80	72,30
WILDBACHER	1,80	-	-	-	1,80	-
<b>T O T A L E</b>	<b>569.074,10</b>	<b>26.706,20</b>	<b>180.218,00</b>	<b>168.315,50</b>	<b>78.581,70</b>	<b>115.252,70</b>
<b>B - CON ACINI DI ALTRO COLORE</b>						
ALBANA	6.688,90	177,30	2.005,00	2.704,80	1.068,80	733,00
ALBANELLO	238,10	11,40	95,70	76,10	23,50	31,40
ALBARANZEULI BIANCO	23,30	-	5,40	3,20	5,00	9,70
ALBAROLA	4.512,80	374,60	1.783,90	1.303,70	563,20	487,40
ANSONICA	14.530,20	1.166,80	8.202,40	3.742,20	947,70	477,10
ARNEIS	55,20	11,40	26,10	2,20	8,60	6,90
ARVESINIADU	109,00	3,50	6,50	39,00	29,00	31,00
ASPRINIO BIANCO	676,80	21,20	92,20	107,30	68,30	387,60
BARBERA BIANCA	366,00	9,50	118,70	188,90	39,90	5,00
BELLONE	4.856,70	118,60	1.069,50	1.141,30	772,20	1.755,10
BERVEDINO	14,80	0,40	4,60	5,70	3,50	0,60
BIANCARE	4.125,30	213,30	1.056,50	850,50	554,20	1.450,80
BIANCHETTA GENOVESE	339,20	17,00	58,70	53,40	50,30	159,80
BIANCHETTA TREVIGIANA	208,80	5,30	28,50	66,80	24,40	83,80
BIANCO D'ALESSANO	3.470,80	31,00	191,60	318,20	454,20	2.475,80
BIANCOLELLA	609,10	52,70	152,90	97,00	38,80	267,70
BIANCONE DI PORTOFERRAIO	354,50	6,20	84,10	68,10	27,60	168,50
BLANC DE MOGEX	81,90	-	18,40	8,80	16,00	36,70
BOMBINO BIANCO	4.528,70	272,50	1.513,80	1.224,30	475,00	1.043,10
BOSCO	393,80	13,30	42,30	47,20	63,30	227,70
CANAIOLO BIANCO	556,10	19,40	199,00	175,80	52,60	109,30
CARICA L'ASINO	10,70	-	6,90	-	3,80	-
CARRICANTE	807,90	16,80	183,30	100,90	95,50	411,40

segue TAV. 26 - Vitigni di uva da vino e relativa superficie totale  
per età delle piante

Superficie in ettari

VITIGNI REGIONI STATO	SUPERFICIE TOTALE	SUPERFICIE PER ETÀ DELLE VITI				
		Meno di 3 anni	3-9	10-19	20-29	30 anni e oltre
SEGUE I T A L I A						
CATARRATTO BIANCO COMUNE	59.814,70	2.534,20	23.797,00	20.759,80	9.190,90	3.532,80
CATARRATTO BIANCO LUCIDO	20.055,80	1.056,60	9.524,40	6.725,60	2.106,60	642,60
CHARDONNAY	102,30	62,70	25,60	14,00	-	-
CLAIRETTE	45,80	-	12,00	18,20	9,80	5,80
COCOCCIOLA	1.428,30	55,20	479,70	444,60	240,50	208,30
CODA DI VOLPE BIANCA	1.413,90	49,50	290,70	292,70	310,30	470,70
CORNALLIN	5,80	-	-	2,00	-	3,80
CORTESE	1.851,40	177,20	392,60	571,40	415,80	294,40
DAMASCHINO	252,20	3,30	205,00	20,40	17,50	6,00
DOLCIANE	71,60	0,80	0,10	0,40	15,30	55,00
DURELLA	1.006,50	40,20	300,10	291,90	224,10	150,20
ERBALUCE	372,00	18,70	101,30	79,30	36,30	136,40
FALANGHINA	833,10	17,60	127,50	183,00	139,10	365,90
FAVORITA	39,90	-	11,30	9,40	3,90	15,30
FIANO	251,40	5,60	42,50	42,90	37,60	122,80
FLAVIS	12,10	-	3,00	-	1,80	7,30
FRANCAVIDDA	359,80	2,50	93,30	30,70	42,80	190,50
GARGANEGA	14.804,60	570,80	2.865,00	5.185,90	3.548,50	2.634,40
GREGANICO DCBATO	2.783,20	438,60	706,60	720,60	413,80	503,60
GRECHETTO	797,50	15,30	361,20	334,40	35,80	50,80
GRECO BIANCO	1.483,20	44,20	445,60	462,10	211,70	319,60
GRECO DI TUFO	352,60	11,50	127,00	62,30	35,30	116,50
GRILLO	4.965,20	228,60	1.382,30	1.268,40	1.465,10	620,80
GUARDAVALLE	295,80	31,10	108,10	86,30	45,10	25,20
GUARNACCIA	550,20	28,20	120,80	135,30	83,50	182,40
IMPIGNO	563,70	9,20	85,30	21,20	92,90	355,10
INCROCIO BIANCO FEDIT 51 C.S.G.	2,50	-	0,80	1,70	-	-
INCROCIO BRUNI 54	38,60	4,00	17,50	7,50	6,50	3,10
INCROCIO MANZONI 6.0.13	52,60	-	41,50	7,90	3,20	-
INVERNENGA	38,50	0,50	-	3,00	4,60	30,40
ITALICA	193,40	17,50	46,50	41,60	45,70	42,10
KERNEB	33,80	-	9,90	3,90	-	20,00
LIVORNESE BIANCA	27,20	-	3,00	4,00	7,20	13,00
LUNASSINA	228,50	9,50	43,20	48,90	53,40	73,50
MACERATINO	379,80	186,80	53,50	73,90	37,00	28,60
MAYOLET	11,30	0,80	0,50	8,30	-	1,70
MALVASIA BIANCA	8.811,20	424,80	2.833,40	2.388,00	1.481,60	1.683,40
MALVASIA BIANCA DI BASILICATA	2.168,40	53,40	761,60	343,60	395,90	613,90
MALVASIA BIANCA DI CANDIA	15.705,60	694,50	5.168,10	4.534,30	2.431,30	2.877,40
MALVASIA DEL CHIANTI	12.399,00	569,30	4.691,10	4.211,40	1.161,80	1.765,40
MALVASIA DEL LAZIO	5.764,20	312,10	1.660,20	1.466,60	1.037,40	1.287,90
MALVASIA DI LIPARI	103,60	1,20	12,20	36,00	14,70	39,50
MALVASIA DI SARDEGNA	806,10	8,70	249,40	335,10	170,60	42,30
MALVASIA ISTRIANA	989,30	36,30	270,60	332,10	149,40	200,90
MINNELLA BIANCA	260,10	2,40	68,60	17,80	97,00	74,30
MONTONICO BIANCO	1.208,60	57,60	506,50	188,20	160,00	296,30
MONTU'	1.504,70	27,50	326,80	667,30	348,20	134,90
MOSCATELLO SELVATICO	226,30	6,40	42,10	94,30	37,20	46,30
MOSCATO BIANCO	11.697,50	1.643,80	3.338,00	2.974,50	1.762,60	1.978,60
MOSCATO DI TERRACINA	450,60	17,90	51,00	73,90	123,60	184,20
MOSCATO GIALLO	265,00	11,40	124,50	33,20	49,20	46,70
MOSCATO ROSA	58,10	3,70	11,70	26,10	-	16,60
MOSTOSA	562,10	15,10	154,10	95,30	89,90	207,70
MULLER TRUBAU	498,20	69,30	309,20	56,00	30,00	33,70
MASCO	218,80	8,50	56,60	67,20	43,70	42,80
MCSIOLA	108,00	4,50	31,70	16,50	17,50	37,80
MURAGUS	16.521,40	305,30	3.885,10	5.408,70	2.665,90	4.256,40
ORTUGO	296,80	30,40	33,90	47,10	24,60	160,80
PAMPANUT	891,80	96,10	236,70	268,00	104,40	186,60
PASSERINA	1.566,00	71,30	430,70	674,00	136,30	253,70
PECORINO	212,70	1,80	27,70	33,00	15,90	134,30
PETITE ARVINE	28,40	1,00	17,00	0,50	0,40	9,50
PICCLIT	282,10	15,00	32,90	157,20	56,50	20,50
PIGATC	255,10	20,70	110,40	64,70	25,40	33,90
PIGNOLETTO	144,60	45,40	30,10	53,20	9,70	6,20
PINELLA	80,80	0,90	14,90	13,40	20,50	31,10
PINOT BIANCO	6.191,80	1.017,00	2.394,60	1.843,10	717,10	220,60
PINOT GRIGIO	2.223,20	432,30	1.001,20	485,30	235,40	69,00
PRIE' BIANCO	1,50	-	1,00	-	-	0,50
PRIE' ROUGE	48,20	-	11,60	12,40	14,10	10,10
PROSECCO	6.148,40	312,90	1.908,30	1.832,00	713,30	1.381,90
REGINA	3.823,00	80,50	902,30	1.543,90	936,30	360,00
REGINA DEI VIGNI	19,50	-	3,00	16,50	-	-
RETAGLIATO BIANCO	195,60	2,00	39,70	49,90	14,00	90,00
RIBOLLA GIALLA	78,30	7,30	13,70	10,50	15,00	31,80
RIESLING ITALICO	2.110,90	160,80	774,90	748,20	192,80	234,20
RIESLING RENANO	266,90	17,20	144,00	41,30	50,60	13,80
ROLLO	35,40	1,30	6,70	7,80	3,20	16,40
ROUSSANE	191,80	-	83,20	94,50	1,60	12,50
SAN LUMARDO	15,30	0,10	7,90	2,00	0,80	4,50
SAUVIGNON	1.368,90	127,90	534,10	398,80	151,90	156,20
SEPIDANO	90,80	11,10	37,20	27,80	2,70	12,00
SEMILLON	9,50	6,00	1,00	-	-	2,50
SILVANE VERDE	188,70	23,30	105,50	48,70	9,20	2,60
TIMORASSO	50,50	1,00	40,50	3,00	-	6,00
TOCAI FRIULANO	7.259,40	291,30	1.883,30	2.885,50	1.491,50	707,80

segue TAV. 26 - Vitigni di uva da vino e relativa superficie totale  
per età delle piante

Superficie in ettari

VITIGNI REGIONI STATO	SUPERFICIE TOTALE	SUPERFICIE PER ETÀ DELLE VITI				
		Meno di 3 anni	3-9	10-19	20-29	30 anni e oltre
SEGUE I T A L I A						
TORBATO	59,30	-	29,10	11,50	16,00	2,70
TRAMINER AROMATICO	485,90	42,50	218,50	128,80	86,20	9,90
TREBBIANO D'ABRUZZO	7.150,50	1.368,00	3.264,50	1.577,00	573,40	367,60
TREBBIANO DI SGAVE	2.467,10	200,10	767,10	964,50	306,80	228,60
TREBBIANO GIALLO	4.050,40	189,40	1.423,60	1.256,50	353,50	827,40
TREBBIANO MODENESE	414,00	6,00	139,60	145,90	68,90	53,60
TREBBIANO BOMAGNOLO	25.287,80	850,90	7.072,40	12.006,00	4.232,90	1.125,60
TREBBIANO SPOLETINO	322,40	16,80	145,80	77,70	36,30	45,80
TREBBIANO TOSCANO	55.193,10	3.667,80	23.797,80	16.704,10	4.863,80	6.159,60
TREBBIANO VERDE DI VELLETRI	622,20	18,80	418,70	111,70	33,00	40,00
VELLINESE	39,00	3,20	9,40	8,90	4,90	12,60
VERDEA	340,90	3,40	34,30	64,70	128,30	110,20
VERDECA	6.169,90	300,80	561,00	823,10	927,00	3.558,00
VERDELLO	1.009,60	23,60	367,30	304,00	85,70	229,00
VERDICCHIO BIANCO	3.281,00	240,10	1.335,10	1.162,40	229,70	313,70
VERDISO	357,00	3,80	75,00	120,40	57,30	160,50
VERDUZZO FRIULANO	2.225,90	57,30	570,70	990,60	319,20	288,10
VERDUZZO TREVIGIANO	2.584,20	29,70	665,30	1.241,40	448,10	199,70
VERNANTINO BIANCO	3.369,40	122,50	968,20	1.026,50	491,70	760,50
VERNACCIA DI ORISTANO	2.236,30	97,20	850,00	534,10	459,20	295,80
VERNACCIA DI S. GIMIGNANO	944,30	73,90	331,10	475,20	30,10	34,00
VESPAIOLA	432,20	17,50	195,10	175,90	34,90	8,80
ZIBIBBO	1.250,60	2,70	10,00	28,90	31,00	1.178,00
T C I A L E	397.773,10	22.547,20	137.400,50	124.957,10	55.289,60	57.576,70
TOTALE DEI VITIGNI SPECIFICATI	966.847,20	49.253,40	317.618,50	293.272,60	133.871,30	172.831,40
2 - VITIGNI NON SPECIFICATI						
A - CON ACINI NERI	44.191,10	1.838,50	11.874,40	9.394,20	6.760,80	14.323,20
B - CON ACINI DI ALTRO COLORE	20.190,60	899,80	5.412,70	4.568,60	3.202,30	6.107,20
TOTALE DEI VITIGNI NON SPECIFICATI	64.381,70	2.738,30	17.287,10	13.962,80	9.963,10	20.430,40
3 - TOTALE GENERALE DEI VITIGNI						
A - CON ACINI NERI	613.265,20	28.544,70	192.092,40	177.709,70	85.342,50	129.575,90
B - CON ACINI DI ALTRO COLORE	417.963,70	23.447,00	142.813,20	129.525,70	58.491,90	63.685,90
T O T A L E	1.031.228,90	51.991,70	334.905,60	307.235,40	143.834,40	193.261,80



## Appendice



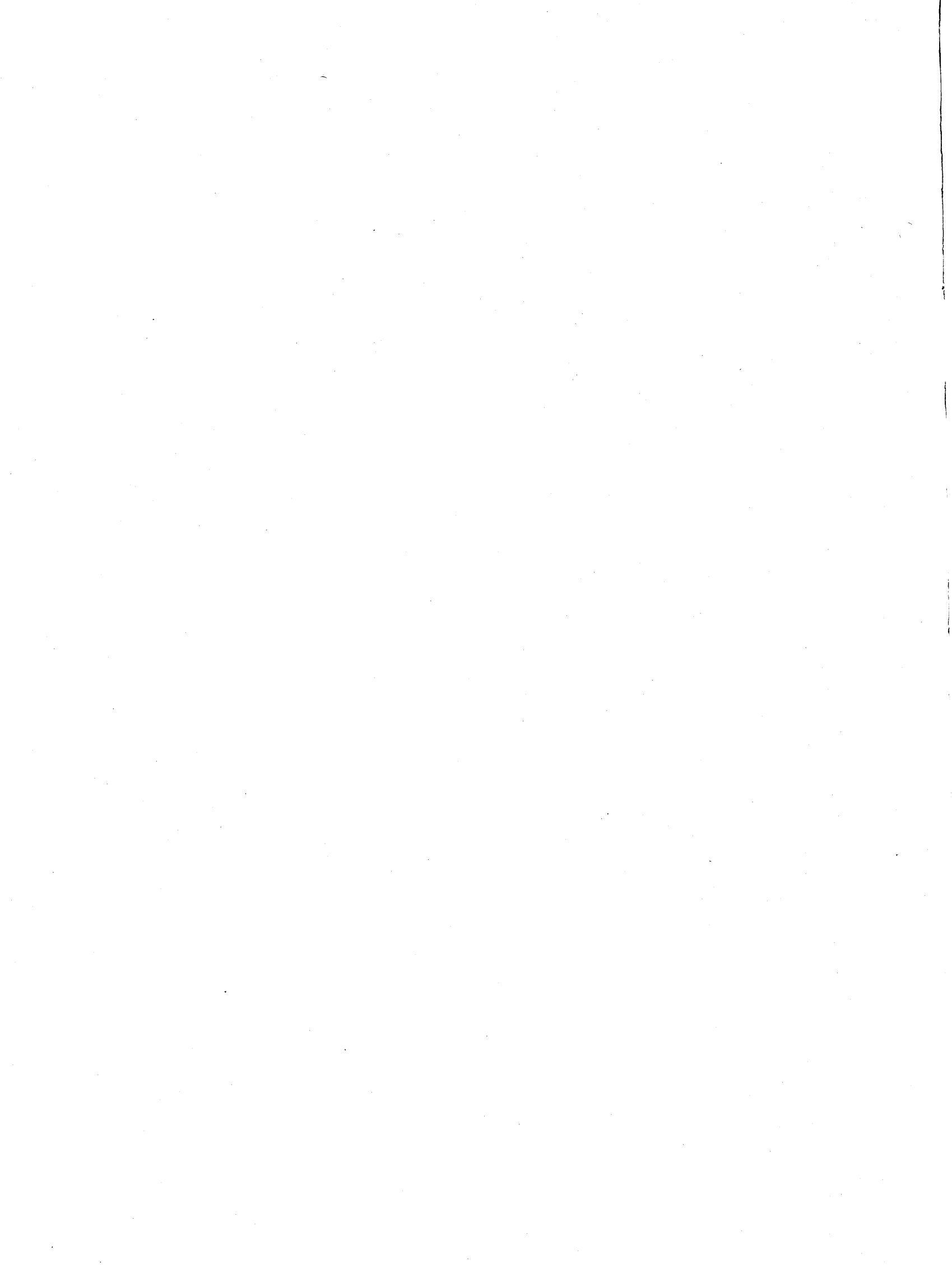

## A — Elenco delle coltivazioni

(Ciascuna voce è contrassegnata con lo stesso numero con il quale è indicata nel questionario di azienda allegato in questa Appendice)

### 4. - SEMINATIVI

#### 4.1. - *Cereali per la produzione di granella* (escluse le varietà da foraggio)

- a) Frumento tenero (compresi i frumenti semiduri) e spelta
- b) Frumento duro
- c) Segale
- d) Orzo
- e) Avena
- f) Granoturco (nostrano e ibridi)
- g) Riso
- h) Altri cereali: farro, grano saraceno, miglio, panico, scagliola, sorgo da granella.

#### 4.2. - *Legumi secchi* (escluse le varietà da foraggio e le varietà ortive per la produzione di legumi freschi)

Cece; Cicerchia; Fagiuolo; Fava; Lenticchia; Lupino; Pisello; Veccia; Altri legumi secchi.

#### 4.3. - *Patata* (primaticcia, comune, da semina, compresa la patata dolce o batata).

#### 4.4. - *Barbabietola da zucchero* (escluse le barbabietole da orto, da foraggio e le semizuccherine).

#### 4.5. - *Piante industriali*

- a) Tabacco
- b) Luppolo
- c) Piante da semi oleosi: arachide, colza, girasole, ravizzone, ricino, senape, sesamo, soia, ecc.
- d) Piante tessili: canapa, cotone, lino
- e) Altre piante industriali: cicoria da caffè, piante aromatiche, da condimento e officinali, saggina da scope, sorgo zuccherino, zafferano.

#### 4.6. - *Ortive* (esclusi gli orti familiari e le varietà da foraggio)

- fagiolo fresco (compresi i fagioli mangiatutto)
- pisello fresco (compresi i piselli mangiatutto)
- carciofo
- insalata (indivia, lattuga, radicchio o cicoria)
- fragola
- pomodoro da mensa
- pomodoro da industria
- altre ortive:  
aglio; asparago; barbabietola da orto; bietola; broccoletto di rapa; cardo; carota; cavolfiore (compreso il cavolo broccolo); cavolo (cavolo cappuccio, cavolo rapa, cavolo verza, cavolo

a penna, cavolo di Bruxelles, ecc.); cetriolo da mensa e cetriolini per sottaceto; cipolla; cocomero o anguria; fava fresca; finocchio; funghi (esclusi quelli coltivati in grotte, sotterranei o in appositi edifici); melanzana; peperone; popone o melone; porro; prezzemolo; rapa; ravanello; sedano; spinacio; zucca (zucche da conservare e zucchine); altre ortive (basilico, crescione, rosmarino, valeriana, ecc.).

4.7. - *Fiori e piante ornamentali* (compresi i bulbi e tuberi da fiori).

4.8. - *Piante sarchiate da foraggio* (escluse le superfici destinate alla produzione di sementi)  
Barbabietola da foraggio; Carota da foraggio; Cavolo da foraggio; Navoni; Rapa da foraggio; Topinambur; Altre piante sarchiate da foraggio.

4.9. - *Foraggere avvicendate*

a) Prati avvicendati:

*puri* (erba medica, lupinella, sulla, trifoglio ladino, trifoglio pratense, altre specie)  
*misti*

b) Erbai:

*puri* (avena, cicerchia, colza, fava, granoturco, lupino, miglio, moco, orzo, pisello di campo, ravizzone, segale, senape, serradella, sorgo, trifoglio alessandrino, trifoglio incarnato, trigonella o fieno greco, veccia, vigna cinese, altre specie)  
*misti*

4.10. - *Sementi* (superfici per la produzione di sementi o piantine destinate alla vendita, escluse le sementi di cereali, legumi secchi, patate e piante da semi oleosi).

4.11. - *Altri seminativi* (altre coltivazioni non comprese nelle voci precedenti).

5. - ORTI FAMILIARI

6. - PRATI PERMANENTI E PASCOLI

6.1. - *Prati permanenti*

6.2. - *Pascoli*

7. - COLTIVAZIONI LEGNOSE AGRARIE

7.1. - *Vite* (comprese le viti madri di portainnesto e le barbatelle).

7.2. - *Olivo*

7.3. - *Agrumi*

a) Arancio

b) Mandarino (comprese le clementine e i mandaranci)

c) Limone

d) Altri agrumi: bergamotto, cedro, chinotto, kumquat, limetta, pompelmo.

#### 7.4. - Fruttiferi

a) Melo

b) Pero

c) Pesco (comprese le nettarine)

d) Mandorlo

e) Nocciolo

f) Altri fruttiferi: actinidia, albicocco, carrubo, ciliegio, cotogno, fico, fico d'India, loto, melograno, nespolo comune, nespolo del Giappone, noce, pistacchio, ribes, sorbo, susino, uva spina, ecc.

7.5. - *Vivai* (esclusi le viti madri di portainnesto, i barbatellai ed i vivai forestali destinati al fabbisogno aziendale).

#### 7.6. - Altre coltivazioni legnose agrarie

Canne; Gelso (foglie); Manna; Salici da vimini e giunchi; Sommacco.

### 8. - COLTURE BOSCHIVE

#### 8.1. - *Castagneti da frutto*

#### 8.2. - *Pioppete*

#### 8.4. - *Boschi*

##### a) Fustaie

- conifere (abete bianco, abete rosso, larice, pino silvestre, ecc.)
- latifoglie (carpino, cerro, faggio, frassino, rovere, sughera, ecc.)
- miste di conifere e latifoglie

##### b) Cedui (esclusa la macchia mediterranea)

- semplici
- composti

##### c) Macchia mediterranea.

**B — Definizioni di alcuni mezzi meccanici**

(Ciascuna voce è contrassegnata con lo stesso numero con il quale è indicata nel questionario di azienda allegato in questa Appendice)

**26.1. - *Trattrici***

Trattrici con almeno due assi, utilizzate per l'esecuzione dei lavori agricoli.

Sono compresi i veicoli a motore trasformati (derivate) ed i veicoli a motore specializzati (Jeep, Unimog, ecc.) che vengono utilizzati come trattrici agricole propriamente dette.

**26.3. - *Motocoltivatori, motozappe, motofresatrici e motofalciatrici***

Veicoli a motore, ad un solo asse, utilizzati per i lavori agricoli.

Sono esclusi tutti gli apparecchi utilizzati esclusivamente per gli orti familiari, i parchi ed i giardini ornamentali (ad esempio: le motofalciatrici impiegate per il giardinaggio).

**26.4. - *Apparecchi meccanici per l'irrorazione e per la lotta contro i parassiti e le erbe infestanti***

Apparecchi a motore, a dorso od a trazione animale e tutti gli apparecchi a trazione meccanica e semoventi che servono per irrorare, atomizzare, nebulizzare, polverizzare o bruciare e che vengono utilizzati nella lotta contro i parassiti vegetali ed animali e le erbe infestanti.

Sono compresi anche gli aerei, gli elicotteri e le jeeps utilizzati a detto scopo, mentre sono esclusi gli apparecchi portati a dorso od a trazione animale non azionati da motore.

**26.5. - *Macchine per la concimazione******Spandiconcime***

Macchine semoventi, trainate, portate o semiportate da trattrici, utilizzate per la distribuzione meccanica dei concimi chimici.

Sono compresi anche i distributori combinati di concimi ed antiparassitari, mentre sono esclusi sia gli spandiconcime azionati a mano sia le seminatrici combinate con spandiconcime.

***Spandiletame***

Macchine trainate o portate da trattrici, utilizzate per il trasporto e la distribuzione meccanica del letame.

Sono esclusi tutti gli spanditori semimeccanici come pure i rimorchi a piano mobile senza apparecchi spanditori.

**26.6. - *Raccogliatrici - trinciatrici***

Macchine semoventi oppure trainate, portate o semiportate da trattrici, che effettuano in maniera continua la raccolta, la trinciatura ed il caricamento del foraggio (verde, da insilare, semiappassito o secco) e della paglia lasciati sul posto o preventivamente disposti in andane.

### **26.7. - Trebbiatrici**

Macchine che eseguono la separazione delle cariossidi dei cereali dagli involucri che le racchiudono, dalle spighe e dagli steli. Sono comprese le trinciatrebbiatrici.

### **26.8. - Mietitrebbiatrici**

Macchine semoventi, trainate o portate da trattrici, utilizzate per la mietitura, raccolta, trebbiatura dei cereali, dei legumi secchi, dei semi oleosi e delle sementi foraggere.

### **26.9. - Macchine per la raccolta completamente meccanizzata della patata**

Macchine semoventi, oppure trainate o portate da trattrici, che estraggono le patate dal terreno, le separano dalle foglie, zolle, terriccio, ecc., le dispongono in file, le raccolgono e/o le caricano in sacchi o in casse o in recipienti da carico o su di un rimorchio. Gli organi che eseguono tali operazioni possono essere raccolti in un'unica macchina o divisi in più macchine semplici collegate tra loro.

### **26.10. - Macchine per la raccolta completamente meccanizzata della barbabietola da zucchero**

Macchine semoventi, oppure trainate o portate da trattrici, che scollettano le barbabietole da zucchero, le estraggono dal terreno, le allineano in file, le raccolgono in cassoni e/o distruggono le foglie, oppure le sistemano in andane trasversali o longitudinali.

Gli organi che eseguono tali operazioni possono essere raccolti in una unica macchina o divisi in più macchine semplici collegate tra loro.

### **26.11. - Macchine per la raccolta della frutta**

Macchine semoventi dotate di piattaforma mobile a comando idraulico portata all'estremità di telai articolati capaci di spostarsi verticalmente e orizzontalmente (carrelli elevatori), utilizzate per la raccolta della frutta.





ISTITUTO CENTRALE DI STATISTICA

# 3° CENSIMENTO GENERALE DELL'AGRICOLTURA

24 ottobre 1982 (Legge 18 dicembre 1980, n. 864)

## QUESTIONARIO DI AZIENDA

A	Comune	NUMERO DI CODICE	
	Provincia		
B	SEZIONE DI CENSIMENTO		
C	NUMERO D'ORDINE DEL QUESTIONARIO		
	Provvisorio	Definitivo	
D	IN CASO DI RISPOSTA AD UNO O PIU' QUESITI DELLA SEZIONE III - NOTIZIE PARTICOLARI SULLA VITE - BARRARE IL QUADRATINO A LATO		
	1 <input type="checkbox"/>		

Per i quesiti seguiti da quadratino barrare così  la risposta che fa al caso

### Sezione I - NOTIZIE GENERALI SULL'AZIENDA

#### 1 SISTEMA DI CONDUZIONE

Prima di dare risposta al punto 1.1 compilare la SEZIONE VIII - LAVORO

##### 1.1 Forma di conduzione (rapporti tra impresa e lavoro)

- a) Conduzione diretta del coltivatore
    - con solo manodopera familiare . . . 1
    - con manodopera familiare prevalente (a) . . . . . 2
    - con manodopera extrafamiliare prevalente (b) . . . . . 3
  - b) Conduzione con salariati e/o compartecipanti (in economia) . . . . . 4
  - c) Conduzione a colonia parziaria appoderata (mezzadria) . . . . . 5
  - d) Altra forma di conduzione . . . . . 6
- (specificare)

- a) Nel caso in cui le giornate di lavoro della manodopera familiare (punto 31.2 pag. 7) sono uguali o maggiori di quelle della manodopera extrafamiliare (punto 31.4 pag. 7).
- b) Nel caso in cui le giornate di lavoro della manodopera familiare (punto 31.2 pag. 7) sono inferiori a quelle della manodopera extrafamiliare (punto 31.4 pag. 7).

##### 1.2 Titolo di possesso dei terreni (rapporti tra impresa e capitale fondiario)

	SUPERFICIE TOTALE		SUPERFICIE AGRICOLA UTILIZZATA (SAU)	
	ETTARI	ARE	ETTARI	ARE
a) Proprietà				
b) Affitto				
<b>TOTALE</b>				

I dati devono essere uguali tra loro ed uguali al TOTALE indicato al punto 11.11 pag. 3.

Il dato deve essere uguale al TOTALE indicato al punto 11.6 pag. 3.

#### 2 FORMA GIURIDICA

- 2.1 Persona fisica
    - a) Persona singola; persone legate da vincoli di parentela che conducono l'azienda pro-indiviso; società di fatto . . . . . 1
    - b) Comunanza od affittanza collettiva . . . . . 2
  - 2.2 Società
    - a) Cooperativa . . . . . 3
    - b) Per azioni . . . . . 4
    - c) Di altro tipo (specificare) . . . . . 5
  - 2.3 Ente pubblico (specificare) . . . . . 6
- Il conduttore è anche la persona che di fatto gestisce l'azienda (capo azienda)? . . . . . 1  SI 2  NO

#### 3 SUPERFICIE DELL'AZIENDA E FRAMMENTAZIONE DEI TERRENI

- 3.1 Azienda senza terreno agrario . . . . .
  - 3.2 Azienda con superficie agraria e/o forestale
    - a) Corpi che costituiscono l'azienda . . . . . N.
    - b) Superficie totale
      - situata nel Comune di censimento . . . . . XXXX XXXXXXXX
      - situata in altri Comuni:
- |                                | CODICI |          | ETTARI | ARE |
|--------------------------------|--------|----------|--------|-----|
|                                | Prov.  | Comune   |        |     |
| (Provincia)                    |        | (Comune) |        |     |
| — situata all'estero . . . . . | 9      | 9 0 0 0  |        |     |
| <b>TOTALE</b>                  |        |          |        |     |

#### OBBLIGHI DI DENUNCIA E SEGRETEZZA DEI DATI FORNITI COL PRESENTE QUESTIONARIO

L'obbligo di fornire le notizie richieste è stabilito dall'art. 7 della legge 18 dicembre 1980, n. 864. Coloro che non forniscono le notizie richieste, ovvero le forniscono scientemente errate o incomplete, sono passibili, ai sensi dell'art. 18 del R.D.L. 27 maggio 1929, n. 1285, convertito nella legge 21 dicembre 1929, n. 2238 e successive modifiche, di una sanzione amministrativa fino a L. 400.000 che, in caso di recidiva, può essere aumentata fino a L. 4.000.000 senza pregiudizio delle sanzioni fissate dal codice penale. L'art. 8 della legge n. 864/80 citata, stabilisce inoltre che le notizie raccolte in occasione dei censimenti sono tutelate dal segreto d'ufficio di cui all'art. 19 del decreto-legge 1285/1929 e successive modifiche che così dispone: «Le notizie che si raccolgono in occasione di inchieste ordinate dall'Istituto centrale di statistica, direttamente o a mezzo di enti delegati, sono vincolate al più scrupoloso segreto d'ufficio e non possono essere rese note, per nessun titolo, se non in forma collettiva, in modo che non se ne possa fare alcun riferimento individuale». «Coloro che, per ragioni del proprio ufficio, essendo venuti a conoscenza di notizie, di carattere personale, le comunicano ad altri o se ne servono per scopi privati, sono passibili di una sanzione amministrativa fino a L. 600.000 eievabile, in caso di recidiva, fino a L. 4.000.000, senza pregiudizio delle pene in cui fossero incorsi per reati previsti dal codice penale».



**4 SEMINATIVI**

**4.1 Cereali per la produzione di granella (\*)**

- a) Frumento tenero e spelta
- b) Frumento duro
- c) Segale
- d) Orzo
- e) Avena
- f) Granoturco (escluso il granoturco in erba ed a maturazione cerosa da indicare nel successivo punto 4.9 b)
- g) Riso
- h) Altri cereali

(specificare)

**4.2 Legumi secchi (\*)**

**4.3 Patata (\*)**

**4.4 Barbabietola da zucchero**

**4.5 Piante industriali**

- a) Tabacco
- b) Luppolo
- c) Piante da semi oleosi (\*)
- d) Piante tessili
- e) Altre piante industriali

(specificare)

**4.6 Ortive**

In piena aria:

- a) in coltivazioni di pieno campo
  - fagiolo fresco
  - pisello fresco
  - carciofo
  - insalata (indivia, lattuga, radicchio o cicoria)
  - fragola
  - pomodoro da mensa
  - pomodoro da industria
  - altre ortive

(specificare)

- b) in orti stabili o industriali

Protette:

- a) in serra
- b) in tunnels, campane, ecc.

**4.7 Fiori e piante ornamentali**

- a) In piena aria
- b) Protette:
  - in serra
  - in tunnels, campane, ecc.

Codice	COLTIVAZIONE PRINCIPALE		COLTIVAZIONE SUCCESSIVA SECONDARIA	
	ETTARI	ARE	ETTARI	ARE
01				
02				
03				
04				
05				
06				
07				
08				
09				
10				
11				
12				
13				
14				
15				
16				
17				
18				
19				
20				
21				
22				
23				
24				
25				
26				
27				
28				
29				
30				

**4.8 Piante sarchiate da foraggio**

**4.9 Foraggiere avvicendate**

- a) Prati avvicendati
- b) Erbai (compreso il granoturco in erba ed a maturazione cerosa)

**4.10 Sementi (superfici per la produzione di sementi o piantine destinate alla vendita)**

**4.11 Altri seminativi**

(specificare)

**4.12 Terreni a riposo**

**4.13 TOTALE SEMINATIVI**

Codice	COLTIVAZIONE PRINCIPALE		COLTIVAZIONE SUCCESSIVA SECONDARIA	
	ETTARI	ARE	ETTARI	ARE
31				
32				
33				
34				
35				
36			XXXXXX	XXXX
•				

**5 ORTI FAMILIARI**

**6 PRATI PERMANENTI E PASCOLI**

**6.1 Prati permanenti**

**6.2 Pascoli**

**6.3 TOTALE PRATI PERMANENTI E PASCOLI**

**7 COLTIVAZIONI LEGNOSE AGRARIE**

(comprese le coltivazioni legnose agrarie non ancora in produzione)

**7.1 Vite (riportare il dato dal punto 15.8 pag. 4)**

**7.2 Olivo**

**7.3 Agrumi**

- a) Arancio
- b) Mandarino
- c) Limone
- d) Altri agrumi (specificare)

**7.4 Fruttiferi**

- a) Melo
- b) Pero
- c) Pesco
- d) Mandorlo
- e) Nocciolo
- f) Altri fruttiferi (specificare)

**7.5 Vivai (escluse le viti madri di portinnesto e i barbatellai; i vivai forestali destinati al fabbisogno aziendale devono essere indicati tra le colture boschive nel successivo punto 8)**

**7.6 Altre coltivazioni legnose agrarie**

(specificare)

**7.7 Coltivazioni legnose agrarie in serra**

**7.8 TOTALE COLTIVAZIONI LEGNOSE AGRARIE**

Codice	COLTIVAZIONE PRINCIPALE	
	ETTARI	ARE
37		
38		
39		
•		
44		
45		
46		
47		
48		
49		
50		
51		
52		
53		
54		
55		
58		
59		
•		

(\*) Compresse le superfici destinate alla produzione di sementi.

**8 COLTURE BOSCHIVE**

**8.1 Castagneti da frutto** . . . . . 60

**8.2 Pioppete** . . . . . 61

**8.3 Nell'azienda esistono pioppi di ripa?** . . . . . 71  si  no

**8.4 Boschi**

a) Fustaie . . . . . 62

— conifere . . . . . 63

— latifoglie . . . . . 64

— miste di conifere e latifoglie . . . . . 64

b) Cedui (esclusa la macchia mediterranea)

— semplici . . . . . 65

— composti . . . . . 66

c) Macchia mediterranea . . . . . 67

**8.5 TOTALE BOSCHI** . . . . . 68

**9 SUPERFICIE AGRARIA NON UTILIZZATA** (esclusi i terreni a riposo) . . . . . 69

**10 ALTRA SUPERFICIE** (aree occupate da fabbricati, cortili, strade poderali, ecc.) . . . . . 69

Codice	COLTIVAZIONE PRINCIPALE	
	ETTARI	ARE
60		
61		
62		
63		
64		
65		
66		
67		
68		
69		

**11 RIEPILOGO DELLA SUPERFICIE DELL'AZIENDA**

**11.1 Seminativi** (punto 4.13 pag. 2) . . . . .

**11.2 Orti familiari** (punto 5 pag. 2) . . . . .

**11.3 Prati permanenti e pascoli** (punto 6.3 pag. 2) . . . . .

**11.4 Coltivazioni legnose agrarie** (punto 7.8 pag. 2) . . . . .

**11.5 Castagneti da frutto** (punto 8.1 pag. 3) . . . . .

**11.6 SAU** (somma dei dati da 11.1 a 11.5) . . . . .

**11.7 Pioppete** (punto 8.2 pag. 3) . . . . .

**11.8 Boschi** (punto 8.5 pag. 3) . . . . .

**11.9 Superficie agraria non utilizzata** (punto 9 pag. 3) . . . . .

**11.10 Altra superficie** (punto 10 pag. 3) . . . . .

**11.11 SUPERFICIE TOTALE DELL'AZIENDA** (somma dei dati da 11.6 a 11.10) . . . . .

	COLTIVAZIONE PRINCIPALE	
	ETTARI	ARE

**12 COLTIVAZIONI CONSOCIATE**

**12.1 Indicare la superficie complessiva delle coltivazioni consociate** . . . . . Ettari  Are

**12.2 Consociazioni praticate**

a) Vite con . . . . .

— cereali . . . . . 1

— foraggiere avvicendate . . . . . 2

— olivo . . . . . 3

— fruttiferi . . . . . 4

b) Olivo con . . . . .

— cereali . . . . . 5

— agrumi . . . . . 6

— mandorlo . . . . . 7

c) Altre consociazioni . . . . . 8  (specificare) . . . . .

**13 IRRIGAZIONE**  
(esclusa l'irrigazione di soccorso)

**13.1 Indicare la superficie normalmente irrigata** . . . . . Ettari  Are

**13.2 Approvvigionamento dell'acqua irrigua**

a) In forma autonoma o indipendente per derivazione diretta da:

— corsi d'acqua superficiali . . . . . 1

— laghi naturali e laghetti artificiali . . . . . 2

— altra fonte (pozzi, fontanili, ecc.) . . . . . 3

b) Da consorzi di irrigazione . . . . . 4

c) Da altre aziende agricole . . . . . 5

d) In altra forma (da aziende private non agricole, ecc.) . . . . . 6

**13.3 Sistema di irrigazione**

a) Aspersione (a pioggia) . . . . . 1

b) Sommersione . . . . . 2

c) Scorrimento superficiale ed infiltrazione laterale . . . . . 3

d) Localizzata sottochioma (goccia, sorso, spruzzo) . . . . . 4

e) Altro sistema . . . . . 5  (specificare) . . . . .

**13.4 Coltivazioni irrigate**

a) Granoturco da granella . . . . .

b) Ortive . . . . .

c) Foraggiere avvicendate . . . . .

d) Vite . . . . .

e) Agrumi . . . . .

f) Fruttiferi . . . . .

g) Altre coltivazioni . . . . . (specificare) . . . . .

	SUPERFICIE IRRIGATA (Coltivazione principale più successiva secondaria)	
	ETTARI	ARE

**13.5 L'azienda ha praticato la fertirrigazione?** . . . . . 1  si  no

**14 FUNGHI**  
(in grotte, sotterranei od in appositi edifici)

**Superficie investita a funghi** m<sup>2</sup>

15

**VITE SECONDO LA NATURA DELLA PRODUZIONE**

**15.1 Uva per la produzione di vini a denominazione di origine controllata (vini DOC)**

VITIGNI:

**TOTALE**

**15.2 Uva per la produzione di altri vini (compresi i vini da tavola con indicazione geografica)**

VITIGNI:

**TOTALE**

**15.3 di cui per la produzione di vini da tavola con indicazione geografica**

CODICE	RIPARTIZIONE DELLA SUPERFICIE A VITE SECONDO L'ANNO DI IMPIANTO													
	SUPERFICIE TOTALE A VITE		posteriore all'agosto 1979		dall'agosto 1979 al sett. 1976		dall'agosto 1976 al sett. 1972		dall'agosto 1972 al sett. 1962		dall'agosto 1962 al sett. 1952		anteriore al sett. 1952	
	ETTARI	ARE	ETTARI	ARE	ETTARI	ARE	ETTARI	ARE	ETTARI	ARE	ETTARI	ARE	ETTARI	ARE
1														
1														
1														
1														
1														
1														
1														
<b>1 3 0 1</b>														

1														
1														
1														
1														
1														
1														
1														
1														
<b>1 3 0 1</b>														

2														
2														
2														
2														
2														
2														
2														
<b>2 3 0 1</b>														

**15.3** di cui per la produzione di vini da tavola con indicazione geografica

2 3 9 9    Ettari     Are

**15.4 Uva da tavola**

VITIGNI:

**TOTALE**

3														
3														
3														
3														
3														
<b>3 5 0 1</b>														

- 15.5 Viti non innestate . . . . . 4 0 0 1 

--	--
- 15.6 Viti madri di portinnesto . . . . . 4 0 0 2 

--	--
- 15.7 Barbatelle . . . . . 4 0 0 3 

--	--
- 15.8 **TOTALE GENERALE** . . . . . 4 0 0 4 

--	--

In caso di risposta ad uno o più quesiti della presente sezione barrare il quadratino nel riquadro **D** della prima pagina

16 **INDICARE SE L'AZIENDA PRODUCE NORMALMENTE PER LA VENDITA PRODOTTI DELLA VITICOLTURA** 4 0 0 5

**17 BOVINI**  
(compresi i bufalini)

- 17.1 Di età inferiore a 6 mesi . . . . . 01
- 17.2 Da 6 mesi a meno di 1 anno . . . . . 02
- 17.3 Da 1 anno a meno di 2 anni . . . . .
- a) Maschi . . . . .
- da riproduzione . . . . . 03
- da macello . . . . . 04
- b) Femmine . . . . .
- da allevamento . . . . . 05
- da macello . . . . . 06
- 17.4 Di 2 anni e più . . . . .
- a) Maschi . . . . .
- da riproduzione . . . . . 07
- da macello . . . . . 08
- da lavoro . . . . . 09
- b) Femmine . . . . .
- manze da allevamento . . . . . 10
- manze da macello . . . . . 11
- vacche da latte (comprese le vacche da latte e da carne) . . . . . 12
- altre vacche (da carne, da lavoro, da carne e da lavoro) . . . . . 13

17.5 **TOTALE BOVINI** . . . . . 14

↳ di cui **BUFALINI** . . . . . 15

**18 OVINI**

- 18.1 Pecore . . . . . 16
- 18.2 Agnelli, agnelloni, montoni, castrati . . . . . 17
- 18.3 **TOTALE OVINI** . . . . . 18

**19 CAPRINI**

- 19.1 Capre . . . . . 19
- 19.2 Capretti, caprettoni, becchi . . . . . 20
- 19.3 **TOTALE CAPRINI** . . . . . 21

**20 EQUINI**

- 20.1 Cavalli . . . . . 22
- 20.2 Asini, muli e bardotti . . . . . 23
- 20.3 **TOTALE EQUINI** . . . . . 24

Codice	CAPI
01	
02	
03	
04	
05	
06	
07	
08	
09	
10	
11	
12	
13	
14	
15	
16	
17	
18	
19	
20	
21	
22	
23	
24	

**21 SUINI**

- 21.1 Di peso inferiore a 20 kg . . . . . 25
- 21.2 Da 20 kg a meno di 50 kg . . . . . 26
- 21.3 Di 50 kg e più . . . . .
- a) Verri . . . . . 27
- b) Scrofe . . . . . 28
- c) Da macello . . . . .
- da 50 kg a meno di 80 kg . . . . . 29
- di 80 kg e più . . . . . 30
- 21.4 **TOTALE SUINI** . . . . . 31

**22 CONIGLI**

- 22.1 Fattrici . . . . . 32
- 22.2 Altri conigli . . . . . 33
- 22.3 **TOTALE CONIGLI** . . . . . 34

Codice	CAPI
25	
26	
27	
28	
29	
30	
31	
32	
33	
34	

**23 ALLEVAMENTI AVICOLI**

- 23.1 Polli da carne . . . . . 35
- 23.2 Galline da uova . . . . . 36
- 23.3 Tacchini, galline faraone, anatre, oche . . . . . 37
- 23.4 **TOTALE ALLEVAMENTI AVICOLI** . . . . . 38

Codice	CAPI
35	
36	
37	
38	

**24 ALTRI ALLEVAMENTI**

- 24.1 Selvaggina . . . . . 39
- 24.2 Animali da pelliccia . . . . . 40
- 24.3 Api . . . . . 41   
(N. alveari)
- 24.4 Allevamenti ittici . . . . . 42
- 24.5 Altri . . . . . 43

**25 L'AZIENDA PRODUCE PULCINI DI UN GIORNO MEDIANTE INCUBAZIONE ARTIFICIALE?**

44  SI  NO

Sezione V - MEZZI MECCANICI

**26 MEZZI MECCANICI UTILIZZATI**  
(annata agraria 1981-82)

- 26.1 Trattatrici (\*) (potenza effettiva) . . . . .
- a) Di potenza inferiore a 25 Kw (34 Cv) . . . . . 01
- b) Da 25 Kw (34 Cv) a meno di 40 Kw (54 Cv) . . . . . 02
- c) Da 40 Kw (54 Cv) a meno di 60 Kw (82 Cv) . . . . . 03
- d) Da 60 Kw (82 Cv) a meno di 80 Kw (109 Cv) . . . . . 04
- e) Di 80 Kw (109 Cv) e oltre . . . . . 05
- 26.2 **TOTALE TRATTRICI** . . . . . 06
- 26.3 Motocoltivatori, motozappe, motofresatrici e motofalciatrici . . . . .
- 26.4 Apparecchi meccanici per la irrorazione e per la lotta contro i parassiti e le erbe infestanti . . . . . 07
- 26.5 Macchine per la concimazione . . . . . 08
- 26.6 Raccogliatrici-trinciatrici . . . . . 09
- 26.7 Trebbiatrici . . . . . 10
- 26.8 Mietitrebbiatrici . . . . . 11
- 26.9 Macchine per la raccolta completamente meccanizzata della patata . . . . . 12
- 26.10 Macchine per la raccolta completamente meccanizzata della barbabietola da zucchero . . . . . 13
- 26.11 Macchine per la raccolta della frutta . . . . . 14
- 26.12 Automezzi per trasporto merci (autocarri, motocarri) . . . . . 15
- 26.13 Altri . . . . . 16

Codice	FORNITI DA			
	DI PROPRIETA' DELLA AZIENDA (Numero)	IN COM-PROPRIETA' O FORNITI DA ALTRE AZIENDE AGRICOLE	Cooperative agricole od organismi associativi simili	Imprese di esercizio e noleggio per conto terzi
01		1 <input type="checkbox"/>	2 <input type="checkbox"/>	3 <input type="checkbox"/>
02		1 <input type="checkbox"/>	2 <input type="checkbox"/>	3 <input type="checkbox"/>
03		1 <input type="checkbox"/>	2 <input type="checkbox"/>	3 <input type="checkbox"/>
04		1 <input type="checkbox"/>	2 <input type="checkbox"/>	3 <input type="checkbox"/>
05		1 <input type="checkbox"/>	2 <input type="checkbox"/>	3 <input type="checkbox"/>
06		1 <input type="checkbox"/>	2 <input type="checkbox"/>	3 <input type="checkbox"/>
07		1 <input type="checkbox"/>	2 <input type="checkbox"/>	3 <input type="checkbox"/>
08		1 <input type="checkbox"/>	2 <input type="checkbox"/>	3 <input type="checkbox"/>
09		1 <input type="checkbox"/>	2 <input type="checkbox"/>	3 <input type="checkbox"/>
10		1 <input type="checkbox"/>	2 <input type="checkbox"/>	3 <input type="checkbox"/>
11		1 <input type="checkbox"/>	2 <input type="checkbox"/>	3 <input type="checkbox"/>
12		1 <input type="checkbox"/>	2 <input type="checkbox"/>	3 <input type="checkbox"/>
13		1 <input type="checkbox"/>	2 <input type="checkbox"/>	3 <input type="checkbox"/>
14		1 <input type="checkbox"/>	2 <input type="checkbox"/>	3 <input type="checkbox"/>
15		1 <input type="checkbox"/>	2 <input type="checkbox"/>	3 <input type="checkbox"/>
16	11 <input type="checkbox"/>	1 <input type="checkbox"/>	2 <input type="checkbox"/>	3 <input type="checkbox"/>

(\*) Per facilitare la compilazione, la potenza è indicata sia in Kilowatt (Kw), sia in Cavalli vapore (Cv).

27

## IMPIANTI

INDICARE SE L'AZIENDA DISPONE  
DI PROPRI IMPIANTI PER

- 27.1 La selezionatura, calibratura ed imballaggio di frutta, agrumi ed ortaggi . . . . . 51
- 27.2 La cura della foglia verde del tabacco . . . . . 52
- 27.3 Il condizionamento della foglia curata del tabacco in colli . . . . . 53
- 27.4 L'essiccazione meccanica
- a) della granella . . . . . 54
- b) del foraggio . . . . . 55
- 27.5 La conservazione di frutta, ortaggi, ecc. (celle frigorifere) . . . . . 56
- 27.6 La trasformazione di
- a) Uva . . . . . 57
- b) Olive . . . . . 58
- c) Latte . . . . . 59
- 27.7 La produzione di mangime . . . . . 60
- 27.8 L'alimentazione automatizzata del bestiame . . . . . 61
- 27.9 L'abbeveraggio automatizzato del bestiame . . . . . 62
- 27.10 Lo sgombero quotidiano del letame . . . . . 63
- 27.11 La depurazione dei liquami . . . . . 64
- 27.12 La mungitura meccanica . . . . . 65
- 27.13 La refrigerazione e/o il trattamento igienico del latte . . . . . 66
- 27.14 La lavorazione del legno (seghe fisse) . . . . . 67

28

## FABBRICATI RURALI

INDICARE SE L'AZIENDA DISPONE DI

- 28.1 Ricoveri per animali
- a) Stalle . . . . . 1
- b) Porcilaie . . . . . 2
- c) Pollai . . . . . 3
- 28.2 Locali per l'immagazzinamento dei prodotti
- a) Magazzini (escluse le celle frigorifere per le quali deve essere data risposta al precedente punto 27.5) . . . . . 4
- b) Sili da foraggio . . . . . 5
- c) Fienili . . . . . 6
- 28.3 Locali per il deposito di macchine ed attrezzi di uso agricolo . . . . . 7
- 28.4 Serre
- |  | SUPERFICIE<br>DI BASE (m <sup>2</sup> ) |
|--|---|
| a) con impianti di riscaldamento . . . . .   |   |
| b) senza impianti di riscaldamento . . . . . |   |
| <b>TOTALE</b> . . . . .                      |   |

29

## ABITAZIONI SITUATE NELL'AZIENDA

- |  | NU-<br>MERO<br>TO-<br>TALE<br>DELLE<br>ABITA-<br>ZIONI | NUMERO DELLE ABITAZIONI<br>FORNITE DI |                             |                                |               |
|--|--|---------------------------------------|-----------------------------|--------------------------------|---------------|
|  |  | Acqua<br>potabile                     | Gabi-<br>netto              | Ener-<br>gia<br>elet-<br>trica | Tele-<br>fono |
| 29.1 Abitazioni  |  |                                       |                             |                                |               |
| a) Occupate  |  |                                       |                             |                                |               |
| — dal conduttore e dai suoi familiari (rispondere solo se il conduttore è una persona fisica) . . . . .                |  |                                       |                             |                                |               |
| — da operai a tempo indeterminato, categorie speciali, impiegati e dirigenti . . . . .                                 |  |                                       |                             |                                |               |
| — da altre persone . . . . .   |  |                                       |                             |                                |               |
| b) Non occupate . . . . .  |  |                                       |                             |                                |               |
| <b>TOTALE</b> . . . . .  |  |                                       |                             |                                |               |
| 29.2 Tutti gli operai a tempo indeterminato, categorie speciali, impiegati e dirigenti abitano nell'azienda? . . . . . | 1  | <input type="checkbox"/> SI           | <input type="checkbox"/> NO |                                |               |
| 29.3 Nell'azienda sono stati ospitati turisti nell'annata agraria 1981-82? . . . . .                                   | 1  | <input type="checkbox"/> SI           | <input type="checkbox"/> NO |                                |               |

30

## ENERGIA ELETTRICA PER USO AGRICOLO

- L'azienda utilizza energia elettrica per uso agricolo? . . . . . 1  SI  NO

31

**NOTIZIE SULLE PERSONE DI 14 ANNI E PIU' CHE HANNO LAVORATO NELL'AZIENDA**

(annata agraria 1981-82)

Se il conduttore non è una persona fisica nessuna risposta deve essere data al punto 31.1. Per le aziende a colonia parziaria appoderata i dati sul conduttore e sui familiari devono far riferimento al mezzadro e ai suoi familiari.

**31.1 Manodopera familiare**

- a) Conduttore (responsabile giuridico ed economico dell'azienda)
- b) Coniuge del conduttore
- c) Altri familiari del conduttore (indicare la relazione di parentela, cioè a seconda dei casi: padre, madre, figlio, genero, nuora, ecc.)

Codice	SESSO		ANNO DI NASCITA	GIORNATE DI LAVORO PRESTATE NELL'ANNATA AGRARIA	INDICARE SE HA ESPLICATO ATTIVITA' REMUNERATIVA EXTRAZIENDALE		IN CASO DI RISPOSTA AFFERMATIVA PRECISARE SE L'ATTIVITA' EXTRAZIENDALE HA ASSORBITO		ATTIVITA' EXTRAZIENDALE PREVALENTEMENTE ESERCITATA (1)		
	1	2			si	no	maggior tempo di quello dedicato alla azienda	minor tempo di quello dedicato alla azienda			
01	1	M	2	F			si	no	1	2	
02	1	M	2	F			si	no	1	2	
03	1	M	2	F			si	no	1	2	
03	1	M	2	F			si	no	1	2	
03	1	M	2	F			si	no	1	2	
03	1	M	2	F			si	no	1	2	
03	1	M	2	F			si	no	1	2	
03	1	M	2	F			si	no	1	2	
03	1	M	2	F			si	no	1	2	

**31.2 TOTALE GIORNATE DI LAVORO DELLA MANODOPERA FAMILIARE**

**31.3 Manodopera extrafamiliare**

- a) Operai a tempo indeterminato, categorie speciali, impiegati e dirigenti (indicare, a seconda dei casi: direttore, fattore, contabile, mungitore, trattorista, ecc.)

04	1	M	2	F						
04	1	M	2	F						
04	1	M	2	F						
04	1	M	2	F						
04	1	M	2	F						
04	1	M	2	F						
04	1	M	2	F						
05	xxxxxxxxxxxx		xxxxxxxxxxxxxxxx							
06	xxxxxxxxxxxx		xxxxxxxxxxxxxxxx							

- b) Operai a tempo determinato (braccianti, giornalieri e simili), coloni impropri ed assimilati
- maschi (in complesso)
- femmine (in complesso)

**31.4 TOTALE GIORNATE DI LAVORO DELLA MANODOPERA EXTRAfamiliare**

(1) Utilizzando la seguente tabella riportare il codice relativo all'attività esercitata.

ATTIVITA' ESERCITATA	
In altre aziende agricole	1
In aziende dedite alla silvicoltura	2
Turismo nell'ambito aziendale	3
Artigianato nell'ambito aziendale	4
In aziende industriali, di costruzioni ed installazioni di impianti	5
In aziende commerciali	6
Nella Pubblica Amministrazione	7
Altre attività sull'azienda	8
Altre attività fuori dell'azienda	9

32

**GRADO DI ISTRUZIONE DEL CAPO AZIENDA**

(persona che di fatto gestisce l'azienda) (2)

**TITOLO DI STUDIO CONSEGUITO**

	in scuole ad indirizzo agrario	in altri tipi di scuole
32.1 Laureato	11	66
32.2 Diplomato	22	77
32.3 Fornito di licenza di scuola media inferiore	33	88
32.4 Fornito di licenza di scuola elementare	44	
32.5 Privo di titolo di studio	55	

(2) Al presente quesito deve essere data in ogni caso risposta.

33

**PARTECIPAZIONE A COOPERATIVE AGRICOLE O AD ORGANISMI ASSOCIATIVI SIMILI**

Se l'azienda fa parte di cooperative agricole od organismi associativi simili, indicare le operazioni svolte nell'annata agraria 1981-82.

**33.1 Acquisto di**

- a) Fertilizzanti ..... 1
- b) Antiparassitari e diserbanti ..... 2
- c) Sementi e piante ..... 3
- d) Bestiame ..... 4
- e) Mangimi e foraggi ..... 5
- f) Medicinali ..... 6
- g) Attrezzature e mezzi meccanici ..... 7
- h) Carburanti e lubrificanti ..... 8
- i) Altri prodotti ..... 9   
(specificare)

**33.2 Conferimento di prodotti****a) delle coltivazioni**

	Codice	SELEZIONATA CONDIZIONE CONSERVAZIONE E VENDITA	SOLA TRASFORMAZIONE	TRASFORMAZIONE E VENDITA
— cereali	01	1 <input type="checkbox"/>	1 <input type="checkbox"/>	2 <input type="checkbox"/>
— barbabietola da zucchero	02	xxxxxxx	1 <input type="checkbox"/>	2 <input type="checkbox"/>
— tabacco	03	1 <input type="checkbox"/>	xxxxxxx	xxxxxxx
— ortaggi	04	1 <input type="checkbox"/>	1 <input type="checkbox"/>	2 <input type="checkbox"/>
— uva	05	1 <input type="checkbox"/>	1 <input type="checkbox"/>	2 <input type="checkbox"/>
— olive	06	1 <input type="checkbox"/>	1 <input type="checkbox"/>	2 <input type="checkbox"/>
— frutta ed agrumi	07	1 <input type="checkbox"/>	1 <input type="checkbox"/>	2 <input type="checkbox"/>
— altri	08	1 <input type="checkbox"/>	1 <input type="checkbox"/>	2 <input type="checkbox"/>
(specificare)				

**b) degli allevamenti**

— bovini	09	1 <input type="checkbox"/>	1 <input type="checkbox"/>	2 <input type="checkbox"/>
— suini	10	1 <input type="checkbox"/>	1 <input type="checkbox"/>	2 <input type="checkbox"/>
— ovini	11	1 <input type="checkbox"/>	1 <input type="checkbox"/>	2 <input type="checkbox"/>
— pollame	12	1 <input type="checkbox"/>	xxxxxxx	xxxxxxx
— uova	13	1 <input type="checkbox"/>	xxxxxxx	xxxxxxx
— latte	14	1 <input type="checkbox"/>	1 <input type="checkbox"/>	2 <input type="checkbox"/>
— altri	15	1 <input type="checkbox"/>	1 <input type="checkbox"/>	2 <input type="checkbox"/>
(specificare)				

**33.3 Altre operazioni (escluse la fornitura dell'acqua irrigua e l'utilizzazione dei mezzi meccanici)**

..... 16   
(specificare)

34

**CONTABILITA'**

**34.1** Le uscite e le entrate dell'azienda vengono sistematicamente e regolarmente registrate? ..... 1  si 2  no

**34.2** Viene redatto, inoltre, un « inventario », un « bilancio » ed un conto « profitti e perdite » dell'azienda? ..... 1  si 2  no

35

**VENDITA DEI PRODOTTI DELL'AZIENDA**

**35.1** L'azienda produce normalmente per la vendita? ..... 1  si 2  no

**35.2** In caso affermativo la produzione commercializzata raggiunge normalmente il valore di lire 700.000 per annata agraria? ..... 1  si 2  no

**35.3** L'azienda è stata vincolata con contratto ad una o più imprese agricole, industriali e/o commerciali per la produzione e la vendita dei suoi prodotti? ..... 1  si 2  no

In caso affermativo indicare i prodotti che ne hanno formato oggetto nell'annata agraria 1981-82.

**a) Prodotti delle coltivazioni**

— cereali	01	<input type="checkbox"/>
— barbabietola da zucchero	02	<input type="checkbox"/>
— tabacco	03	<input type="checkbox"/>
— ortaggi	04	<input type="checkbox"/>
— uva	05	<input type="checkbox"/>
— olive	06	<input type="checkbox"/>
— frutta ed. agrumi	07	<input type="checkbox"/>
— altri	08	<input type="checkbox"/>
(specificare)		

**b) Prodotti degli allevamenti**

— bovini	09	<input type="checkbox"/>
— suini	10	<input type="checkbox"/>
— ovini	11	<input type="checkbox"/>
— pollame	12	<input type="checkbox"/>
— uova	13	<input type="checkbox"/>
— latte	14	<input type="checkbox"/>
— altri	15	<input type="checkbox"/>
(specificare)		



ISTITUTO CENTRALE DI STATISTICA

A	Comune	NUMERQ DI CODICE
	Provincia	
B	SEZIONE DI CENSIMENTO	
C	NUMERO D'ORDINE DEFINITIVO DEL QUESTIONARIO	

NOTIZIE INDICATIVE DEL CONDUTTORE

Per l'azienda condotta a « colonia parziaria appoderata » fare riferimento al mezzadro.

\_\_\_\_\_

COGNOME DELLA PERSONA FISICA O DENOMINAZIONE DELLA SOCIETA' OD ENTE CHE GESTISCE L'AZIENDA

\_\_\_\_\_

NOME DELLA PERSONA FISICA CHE GESTISCE L'AZIENDA

INDIRIZZO \_\_\_\_\_

VIA, PIAZZA O LOCALITA' \_\_\_\_\_

\_\_\_\_\_ N. \_\_\_\_\_

COMUNE \_\_\_\_\_

CODICE ISTAT \_\_\_\_\_

PROVINCIA \_\_\_\_\_

CODICE \_\_\_\_\_

Per l'azienda condotta a « colonia parziaria appoderata » indicare anche il concedente.

\_\_\_\_\_

COGNOME DELLA PERSONA FISICA O DENOMINAZIONE DELLA SOCIETA' OD ENTE

\_\_\_\_\_

NOME DELLA PERSONA FISICA





