

3°
censimento generale
dell'agricoltura
24 ottobre 1982

volume II

caratteristiche strutturali
delle aziende agricole

tomo 1 - fascicoli provinciali

79 - CATANZARO



Istat
Istituto Centrale di Statistica

II 63 E
roma 1987

Al fine di favorire la diffusione e l'utilizzazione dei dati e delle informazioni, l'ISTAT autorizza la riproduzione parziale o totale del contenuto del presente volume con la citazione della fonte.

indice

CARTA PLANIMETRICA

Introduzione

1. Premessa	pag.	XIII
2. Definizioni	»	XIV
<i>Azienda agricola, forestale e zootecnica (pag. XIV) - Campo di osservazione (pag. XV) - Forma di conduzione (pag. XV) - Titolo di possesso dei terreni (pag. XVI) - Forma giuridica (pag. XVI) - Superfici dell'azienda (pag. XVII) - Coltivazioni (pag. XVII) - Irrigazione (pag. XXI) - Allevamenti (pag. XXII) - Mezzi meccanici e impianti (pag. XXIII) - Fabbricati rurali e abitazioni (pag. XXIII) - Lavoro (pag. XXIV) - Partecipazione a cooperative agricole o ad organismi associativi simili e vincoli contrattuali (pag. XXVII)</i>		
3. Avvertenze alle tavole	»	XXVII
4. Qualità dei dati	»	XXIX
5. Dati di confronto censimenti 1982-1970	»	XXXIV
6. Diffusione dei dati	»	XXXVII

TABELLA SINOTTICA

Parte prima - dati provinciali

Tavola 1	— Aziende per frammentazione in corpi di terreno, classe di superficie totale, classe di superficie agricola utilizzata (SAU) forma di conduzione e zona altimetrica	pag.	3
Tavola 2	— Aziende e relativa superficie per forma giuridica, classe di superficie totale, classe di superficie agricola utilizzata (SAU) e zona altimetrica		
	A — Totale »		4
	B — Montagna »		5
	C — Collina »		6
	D — Pianura »		7
Tavola 3	— Aziende per forma di conduzione, classe di superficie totale, titolo di possesso della superficie totale e zona altimetrica		
	A — Totale »		8
	B — Montagna »		10
	C — Collina »		12
	D — Pianura »		14
Tavola 4	— Aziende per forma di conduzione, classe di superficie totale, titolo di possesso della superficie agricola utilizzata (SAU) e zona altimetrica		
	A — Totale »		16
	B — Montagna »		18
	C — Collina »		20
	D — Pianura »		22
Tavola 5	— Aziende e superficie delle principali coltivazioni per classe di superficie totale, forma di utilizzazione dei terreni e zona altimetrica		
	A — Totale		
	<i>Aziende</i> »		24
	<i>Superficie investita</i> »		25
	B — Montagna		
	<i>Aziende</i> »		26
	<i>Superficie investita</i> »		27
	C — Collina		
	<i>Aziende</i> »		28
	<i>Superficie investita</i> »		29
	D — Pianura		
	<i>Aziende</i> »		30
	<i>Superficie investita</i> »		31

Tavola 6		— Aziende e superficie delle principali coltivazioni per classe di superficie agricola utilizzata (SAU), forma di utilizzazione dei terreni e zona altimetrica	
A — Totale			
	<i>Aziende</i> pag.	32
	<i>Superficie investita</i> »	33
B — Montagna			
	<i>Aziende</i> »	34
	<i>Superficie investita</i> »	35
C — Collina			
	<i>Aziende</i> »	36
	<i>Superficie investita</i> »	37
D — Pianura			
	<i>Aziende</i> »	38
	<i>Superficie investita</i> »	39
Tavola 7		— Aziende che praticano l'irrigazione e relativa superficie irrigata, per classe di superficie totale, classe di superficie agricola utilizzata (SAU), forma di conduzione e zona altimetrica	
A — Totale	 »	40
B — Montagna	 »	41
C — Collina	 »	42
D — Pianura	 »	43
Tavola 8		— Aziende che praticano l'irrigazione secondo il tipo di approvvigionamento dell'acqua irrigua, per classe di superficie totale, classe di superficie agricola utilizzata (SAU), forma di conduzione e zona altimetrica	
	 »	44
Tavola 9		— Aziende che praticano l'irrigazione secondo il sistema di irrigazione, superficie delle principali coltivazioni irrigate e aziende che praticano la fertirrigazione per classe di superficie totale, classe di superficie agricola utilizzata (SAU), forma di conduzione e zona altimetrica	
	 »	45
Tavola 10		— Aziende con allevamenti per specie di bestiame, forma di conduzione, classe di superficie totale e zona altimetrica	
A — Totale			
	<i>Aziende</i> »	46
	<i>Capi</i> »	47
B — Montagna			
	<i>Aziende</i> »	48
	<i>Capi</i> »	49
C — Collina			
	<i>Aziende</i> »	50
	<i>Capi</i> »	51
D — Pianura			
	<i>Aziende</i> »	52
	<i>Capi</i> »	53

Tavola 11	— Aziende con allevamenti per classe di superficie totale, specie e categoria di bestiame e zona altimetrica		
	A — Totale	pag.	54
	B — Montagna	»	55
	C — Collina	»	56
	D — Pianura	»	57
Tavola 12	— Numero di capi di bestiame per classe di superficie totale, specie e categoria di bestiame e zona altimetrica		
	A — Totale	»	58
	B — Montagna	»	59
	C — Collina	»	60
	D — Pianura	»	61
Tavola 13	— Aziende con bovini per numero di capi, classe di superficie totale, forma di conduzione e zona altimetrica		
		»	62
Tavola 14	— Aziende con vacche da latte per numero di capi, classe di superficie totale, forma di conduzione e zona altimetrica		
		»	63
Tavola 15	— Aziende con suini per numero di capi, classe di superficie totale, forma di conduzione e zona altimetrica		
		»	64
Tavola 16	— Aziende con galline da uova per numero di capi, classe di superficie totale, forma di conduzione e zona altimetrica		
		»	65
Tavola 17	— Aziende con polli da carne per numero di capi, classe di superficie totale, forma di conduzione e zona altimetrica		
		»	66
Tavola 18	— Aziende che utilizzano mezzi meccanici per titolo di possesso dei mezzi meccanici, classe di superficie totale, classe di superficie agricola utilizzata (SAU), forma di conduzione, numero di giornate di lavoro e zona altimetrica		
		»	67
Tavola 19	— Aziende che utilizzano i principali mezzi meccanici di uso agricolo per titolo di possesso dei mezzi meccanici e zona altimetrica		
	A — Totale	»	68
	B — Montagna	»	68
	C — Collina	»	69
	D — Pianura	»	69
Tavola 20	— Aziende che utilizzano i principali mezzi meccanici di uso agricolo per classe di superficie agricola utilizzata (SAU) e zona altimetrica		
	A — Totale	»	70
	B — Montagna	»	71
	C — Collina	»	72
	D — Pianura	»	73

Tavola 21	— Aziende con impianti e fabbricati rurali per classe di superficie totale e zona altimetrica		
	A — Totale	pag.	74
	B — Montagna	»	75
	C — Collina	»	76
	D — Pianura	»	77
Tavola 22	— Aziende con abitazioni situate nell'azienda per classe di superficie totale e zona altimetrica		
	A — Totale	»	78
	B — Montagna	»	79
	C — Collina	»	80
	D — Pianura	»	81
Tavola 23	— Giornate di lavoro prestate dalle varie categorie di manodopera agricola per classe di superficie totale, agricola utilizzata (SAU), forma di conduzione, numero di giornate di lavoro e zona altimetrica		
	A — Maschi e femmine	»	82
	B — Maschi	»	83
	C — Femmine	»	84
Tavola 24	— Manodopera familiare ed a tempo indeterminato che ha lavorato nell'azienda per classe di superficie totale, agricola utilizzata (SAU), forma di conduzione, numero di giornate di lavoro e zona altimetrica		
	A — Maschi e femmine	»	85
	B — Maschi	»	86
	C — Femmine	»	87
Tavola 25	— Aziende per numero di giornate di lavoro, forma di conduzione, classe di superficie totale e zona altimetrica		
	A — Totale	»	88
	B — Montagna	»	89
	C — Collina	»	90
	D — Pianura	»	91
Tavola 26	— Aziende secondo l'attività lavorativa aziendale ed extraaziendale del conduttore per classe di superficie totale, agricola utilizzata (SAU), forma di conduzione, numero di giornate di lavoro e zona altimetrica		
	A — Attività prevalentemente presso l'azienda	»	92
	B — Attività prevalentemente extraaziendale	»	93
Tavola 27	— Conduttori per classe di età e sesso, classe di superficie totale dell'azienda, classe di superficie agricola utilizzata (SAU), forma di conduzione, numero di giornate di lavoro e zona altimetrica		
	A — Maschi e femmine	»	94
	B — Maschi	»	95
	C — Femmine	»	96

Tavola 28 — Capi azienda che sono nello stesso tempo conduttori secondo il titolo di studio, per classe di superficie agricola utilizzata (SAU), forma di conduzione, numero di giornate di lavoro, classe di età del capo azienda e zona altimetrica	pag.	97
Tavola 29 — Aziende che partecipano a cooperative agricole o ad organismi associativi simili per classe di superficie totale, tipo di operazione svolta nell'ambito dei rapporti associativi e zona altimetrica		
A — Totale	»	98
B — Montagna	»	98
C — Collina	»	99
D — Pianura	»	99
Tavola 30 — Aziende per classe di superficie totale, vendita dei prodotti, vincolo contrattuale per la produzione e la vendita, contabilità aziendale e zona altimetrica		
A — Totale	»	100
B — Montagna	»	100
C — Collina	»	101
D — Pianura	»	101
Parte seconda — dati comunali		
Tavola 31 — Aziende e relativa superficie totale per forma di conduzione e comune	»	104
Tavola 32 — Aziende e relativa superficie totale per classe di superficie totale e comune	»	108
Tavola 33 — Aziende e relativa superficie agricola utilizzata per classe di superficie agricola utilizzata (SAU) e comune	»	112
Tavola 34 — Ripartizione della superficie aziendale secondo l'utilizzazione dei terreni per comune	»	116
Tavola 35 — Aziende con seminativi per principali coltivazioni e comune	»	118
Tavola 36 — Aziende con coltivazioni legnose agrarie per principali coltivazioni e comune	»	120
Tavola 37 — Aziende con allevamenti per principali categorie di bestiame e comune	»	122
Tavola 38 — Aziende che utilizzano i principali mezzi meccanici di uso agricolo per comune	»	124

Tavola 39 — Giornate di lavoro prestate dalle varie categorie di manodopera agricola per comune	pag.	126
Tavola 40 — Aziende secondo l'attività lavorativa aziendale ed extraaziendale del conduttore per comune	»	128

**Parte terza — dati provinciali concernenti le aziende
del "campo di osservazione CEE"**

Tavola 41 — Aziende per forma di conduzione, classe di superficie totale, titolo di possesso della superficie totale e zona altimetrica		
A — Totale	»	132
B — Montagna	»	134
C — Collina	»	136
D — Pianura	»	138
Tavola 42 — Aziende e superficie delle principali coltivazioni per classe di superficie totale, forma di utilizzazione dei terreni e zona altimetrica		
A — Totale		
<i>Aziende</i>	»	140
<i>Superficie investita</i>	»	141
B — Montagna		
<i>Aziende</i>	»	142
<i>Superficie investita</i>	»	143
C — Collina		
<i>Aziende</i>	»	144
<i>Superficie investita</i>	»	145
D — Pianura		
<i>Aziende</i>	»	146
<i>Superficie investita</i>	»	147
Tavola 43 — Aziende e superficie delle principali coltivazioni per classe di superficie agricola utilizzata (SAU), forma di utilizzazione dei terreni e zona altimetrica		
A — Totale		
<i>Aziende</i>	»	148
<i>Superficie investita</i>	»	149
B — Montagna		
<i>Aziende</i>	»	150
<i>Superficie investita</i>	»	151
C — Collina		
<i>Aziende</i>	»	152
<i>Superficie investita</i>	»	153
D — Pianura		
<i>Aziende</i>	»	154
<i>Superficie investita</i>	»	155

Tavola 44 — Aziende con allevamenti per specie di bestiame, forma di conduzione, classe di superficie totale e zona altimetrica

A — Totale			
	<i>Aziende</i>	pag. 156
	<i>Capi</i>	» 157
B — Montagna			
	<i>Aziende</i>	» 158
	<i>Capi</i>	» 159
C — Collina			
	<i>Aziende</i>	» 160
	<i>Capi</i>	» 161
D — Pianura			
	<i>Aziende</i>	» 162
	<i>Capi</i>	» 163

Tavola 45 — Aziende che utilizzano i principali mezzi meccanici di uso agricolo per titolo di possesso dei mezzi meccanici e zona altimetrica

A — Totale	»	164
B — Montagna	»	164
C — Collina	»	165
D — Pianura	»	165

Tavola 46 — Giornate di lavoro prestate dalle varie categorie di manodopera agricola per classe di superficie totale, agricola utilizzata (SAU), forma di conduzione, numero di giornate di lavoro e zona altimetrica

A — Maschi e femmine	»	166
B — Maschi	»	167
C — Femmine	»	168

Tavola 47 — Aziende per numero di giornate di lavoro, forma di conduzione, classe di superficie totale e zona altimetrica

A — Totale	»	169
B — Montagna	»	170
C — Collina	»	171
D — Pianura	»	172

Appendice

- A — Titolo delle tavole disponibili, per provincia e zona altimetrica
- B — Elenco delle coltivazioni
- C — Definizioni di alcuni mezzi meccanici
- D — Definizioni di alcuni impianti

Fac-simile del *Questionario di azienda*

COMUNI DELLA PROVINCIA

N. D'ORDINE		DENOMINAZIONE	N. D'ORDINE		DENOMINAZIONE	N. D'ORDINE		DENOMINAZIONE
alfabetico (a)	geografico (b)		alfabetico (a)	geografico (b)		alfabetico (a)	geografico (b)	
1	149	Acquaro	54	132	Francica	107	79	San Floro
2	36	Albi	55	114	Gagliato	108	121	San Gregorio d'Ippona
3	83	Amaroni	56	96	Gasperina	109	30	San Mango d'Aquino
4	62	Amato	57	143	Gerocarne	110	27	San Mauro Marchesato
5	49	Andali	58	55	Gimigliano	111	111	San Nicola da Crissa
6	150	Arena	59	78	Girifalco	112	13	San Nicola dell'Alto
7	113	Argusto	60	52	Gizzeria	113	75	San Pietro a Maida
8	152	Badolato	61	155	Guardavalle	114	42	San Pietro Apostolo
9	50	Belcastro	62	119	Ionadi	115	136	San Sostene
10	16	Belvedere di Spinello	63	147	Isca sullo Ionio	116	153	Santa Caterina dello Ionio
11	80	Borgia	64	60	Isola di Capo Rizzuto	117	137	Sant'Andrea Apostolo dello Ionio
12	71	Botricello	65	76	Jacurso			
13	98	Briatico	66	128	Joppolo	118	20	Santa Severina
14	146	Brognaturo	67	53	Lamezia Terme	119	99	Sant'Onofrio
15	15	Caccuri	68	139	Limbadi	120	101	San Vito sullo Ionio
16	110	Capistrano	69	45	Magisano	121	115	Satriano
17	73	Caraffa di Catanzaro	70	72	Maida	122	5	Savelli
18	125	Cardinale	71	100	Maierato	123	21	Scandale
19	8	Carfizzi	72	51	Marcedusa	124	58	Sellia
20	35	Carlopoli	73	67	Marcellinara	125	70	Sellia Marina
21	12	Casabona	74	31	Martirano	126	151	Serra San Bruno
22	10	Castelsilano	75	32	Martirano Lombardo	127	41	Serrastretta
23	69	Catanzaro	76	9	Melissa	128	47	Sersale
24	92	Cenadi	77	25	Mesoraca	129	68	Settingiano
25	94	Centrache	78	63	Miglierina	130	135	Simbario
26	11	Cerenzia	79	141	Mileto	131	65	Simeri Cricchi
27	48	Cerva	80	154	Mongiana	132	44	Sorbo San Basile
28	106	Cessaniti	81	89	Montauro	133	144	Sorianello
29	112	Chiaravalle Centrale	82	95	Montepaone	134	133	Soriano Calabro
30	43	Cicala	83	91	Monterosso Calabro	135	103	Soverato
31	3	Cirò	84	22	Motta Santa Lucia	136	23	Soveria Mannelli
32	4	Cirò Marina	85	157	Nardodipace	137	66	Soveria Simeri
33	33	Conflenti	86	138	Nicotera	138	145	Spadola
34	77	Cortale	87	29	Nocera Tirinese	139	129	Spilinga
35	18	Cotronei	88	93	Olivadi	140	85	Squillace
36	59	Cropani	89	88	Palermi	141	86	Staletti
37	28	Crotone	90	7	Pallagorio	142	108	Stefanaconi
38	1	Crucoli	91	105	Parghelia	143	14	Strongoli
39	74	Curinga	92	57	Pentone	144	24	Taverna
40	38	Cutro	93	26	Petilia Policastro	145	64	Tiriolo
41	142	Dasà	94	102	Petrizzi	146	124	Torre di Ruggiero
42	126	Davoli	95	37	Petronà	147	104	Tropea
43	34	Decollatura	96	61	Pianopoli	148	2	Umbriatico
44	148	Dinami	97	90	Pizzo	149	84	Vallefiorita
45	116	Drapia	98	134	Pizzoni	150	123	Vallelonga
46	156	Fabrizia	99	40	Platania	151	122	Vazzano
47	39	Falerna	100	87	Polia	152	6	Verzino
48	54	Feroleto Antico	101	127	Ricadi	153	107	Vibo Valentia
49	82	Filadelfia	102	19	Roccabernarda	154	117	Zaccanopoli
50	131	Filandari	103	17	Rocca di Neto	155	46	Zagarise
51	109	Filogaso	104	130	Rombiolo	156	97	Zambrone
52	56	Fossato Serralta	105	140	San Calogero	157	118	Zungri
53	81	Francavilla Angitola	106	120	San Costantino Calabro			

(a) Nella carta planimetrica tale numero è indicato tra parentesi per contraddistinguere i Comuni la cui denominazione è stata omissa per ragioni di spazio.
 (b) Dall'alto in basso, procedendo da sinistra a destra.

PROVINCIA DI CATANZARO

CIRCOSCRIZIONI COMUNALI AL 25 OTTOBRE 1981

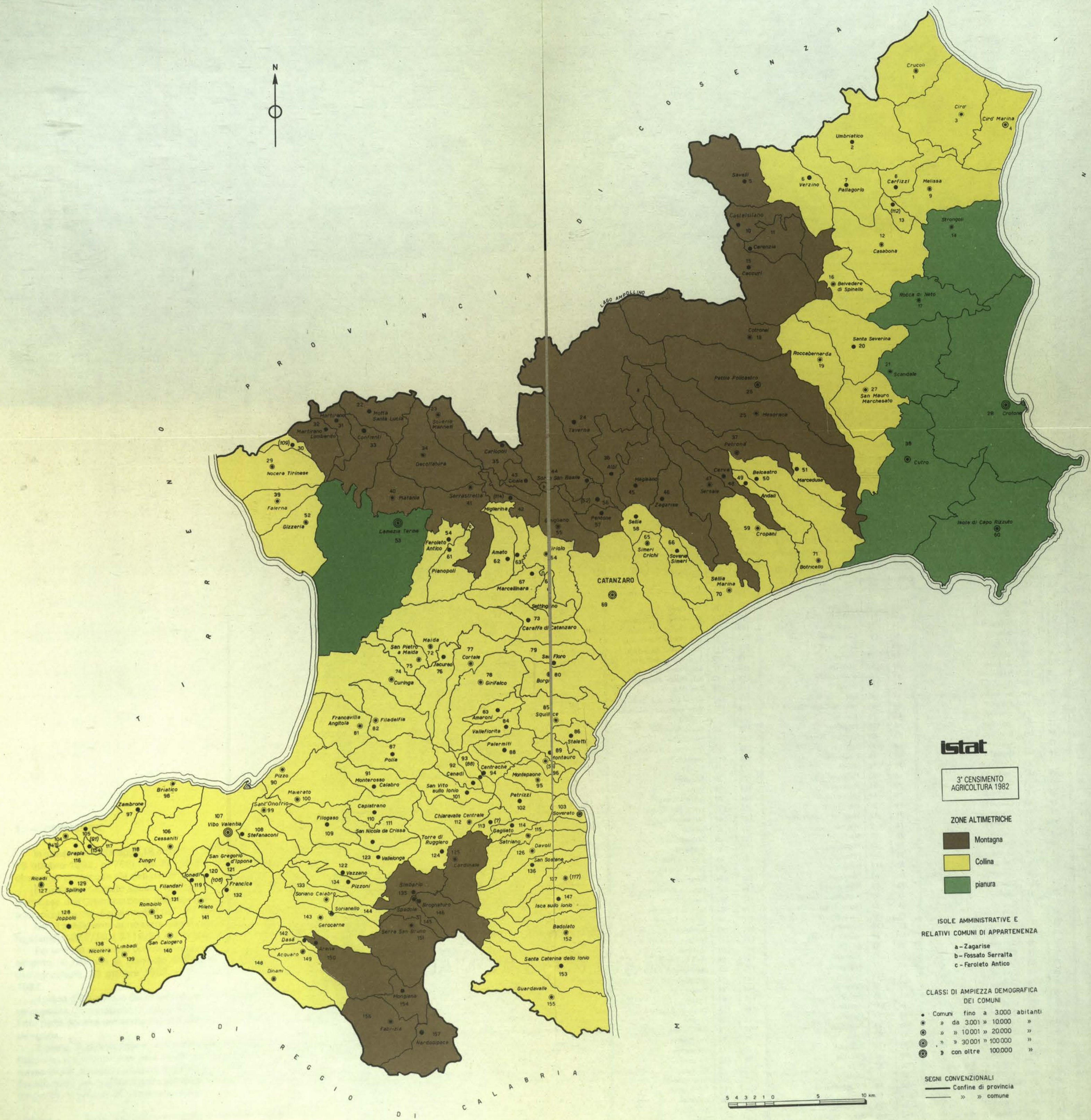

Istat
3° CENSIMENTO AGRICOLTURA 1982

ZONE ALTIMETRICHE

- Montagna
- Collina
- pianura

ISOLE AMMINISTRATIVE E RELATIVI COMUNI DI APPARTENENZA

- a - Zagarise
- b - Fossato Serralta
- c - Feroleto Antico

CLASSI DI AMPIEZZA DEMOGRAFICA DEI COMUNI

- Comuni fino a 3.000 abitanti
- » da 3.001 » 10.000 »
- ◐ » » 10.001 » 20.000 »
- ◑ » » 30.001 » 100.000 »
- ⊙ » con oltre 100.000 »

SEGNI CONVENZIONALI

- Confine di provincia
- » » comune





introduzione

1. — PREMESSA

In attuazione della legge 18 dicembre 1980, n. 864, e delle relative norme di esecuzione (D.P.R. 19 ottobre 1982, n. 768), dal 24 ottobre al 30 novembre 1982 hanno avuto luogo in Italia le operazioni di raccolta dei dati del 3° Censimento generale dell'agricoltura.

Il censimento è stato attuato nel quadro del programma del censimento mondiale dell'agricoltura promosso dall'Organizzazione delle Nazioni Unite per l'alimentazione e l'agricoltura (F.A.O.) ed in adempimento dei regolamenti 218/78 e 449/82 del Consiglio delle Comunità Europee.

Con il censimento sono state rilevate anche alcune notizie particolari sulla vite, in attuazione dei regolamenti 357/79 e 3719/81 del Consiglio delle Comunità Europee.

Per una più completa conoscenza delle modalità tecniche, organizzative ed esecutive del censimento, si rimanda al fascicolo dell'Istituto Centrale di Statistica — 3° Censimento generale dell'agricoltura, 24 ottobre 1982 — *Disposizioni ed Istruzioni per gli Organi periferici* — Roma, 1982.

Il piano di rilevazione del censimento è stato predisposto sulla base delle proposte formulate da un'apposita Commissione di studio istituita presso l'Istituto Centrale di Statistica della quale hanno fatto parte docenti universitari e rappresentanti di Amministrazioni Pubbliche e di Organizzazioni di categoria.

Il piano di pubblicazione, secondo quanto annunciato nell'incontro organizzato da ISTAT e regioni su «*Le informazioni dai censimenti: il 3° Censimento generale dell'agricoltura 1982*» (Bari 24 marzo 1983), allorché ne furono illustrate le linee fondamentali, che risulta modificato rispetto al '70 in particolare per quanto riguarda la disponibilità dei risultati in funzione delle diverse aggregazioni territoriali, si articola nel modo seguente:

Volume I — **Primi risultati provinciali e comunali (luglio 1983)**

Volume II — Caratteristiche strutturali delle aziende agricole

Tomo 1 — Fascicoli provinciali (95 fascicoli)

Tomo 2 — Fascicoli regionali (19 fascicoli)

Tomo 3 — Fascicolo nazionale

Volume III — Atti del Censimento.

È previsto, inoltre, un volume dedicato ad una relazione illustrativa ed interpretativa dei risultati del censimento.

Due appositi volumi, infine, conterranno i risultati della **Indagine sulle superfici a vite** le cui particolari notizie sono state assunte con il censimento:

Volume I — Caratteristiche delle aziende viticole

Tomo 1 — Dati provinciali, regionali e nazionali

Tomo 2 — Dati comunali

Volume II — Caratteristiche dei vitigni**2. — DEFINIZIONI****AZIENDA AGRICOLA, FORESTALE E ZOOTECNICA**

Unità tecnico-economica costituita da terreni, anche in appezzamenti non contigui ed eventualmente da impianti ed attrezzature varie, in cui si attua la produzione agraria, forestale o zootecnica ad opera di un conduttore, e cioè persona fisica, società od ente che ne sopporta il rischio sia da solo (conduttore coltivatore o conduttore con salariati e/o compartecipanti), sia in associazione ad un mezzadro o colono parziario.

Tra le aziende agricole sono comprese anche le **aziende senza terreno agrario**, intendendosi per tali:

a) le aziende zootecniche nelle quali si attua l'allevamento del bestiame senza utilizzazione di terreno agrario (es: allevamenti intensivi di bovini, allevamenti di suini annessi a caseifici industriali, allevamenti avicoli intensivi);

b) le aziende zootecniche che praticano l'allevamento di bestiame utilizzando terreni pascolativi appartenenti a Comuni, ad altri enti pubblici od a privati, senza che i terreni possano configurarsi come elementi costitutivi di dette aziende.

Le aziende sono state individuate e, quindi, censite nel Comune in cui sono ubicati i terreni. Nel caso di aziende i cui terreni erano situati in due o più Comuni, esse sono state censite dal Comune in cui si trovava il centro aziendale, ove esisteva, oppure la maggior parte dei terreni.

Poiché da un lato le superfici non appartenenti alle aziende agricole sono state escluse dal censimento e dall'altro una parte della superficie aziendale poteva essere situata in Comuni limitrofi, la superficie territoriale del Comune di censimento non corrisponde alla somma delle superfici totali delle aziende.

CAMPO DI OSSERVAZIONE

Comprende tutte le aziende agricole, forestali e zootecniche, di qualsiasi ampiezza e da chiunque condotte.

Rientrano nel suddetto campo di osservazione anche:

- a) le aziende agricole degli istituti di ricerca, degli ospedali, delle cliniche, delle comunità religiose, delle scuole, dei penitenziari e delle imprese industriali;
- b) gli allevamenti di tori e verri per la riproduzione, gli allevamenti di cavalli, i centri di incubazione;
- c) le aziende agricole costituite da prati permanenti o pascoli condotti dall'amministrazione comunale (ad es.: terreni messi a disposizione, generalmente dietro retribuzione, per l'utilizzazione da parte di animali appartenenti ad altre aziende).

Sono, invece, **esclusi dal campo di osservazione del censimento:**

- a) i terreni non utilizzati per la produzione agricola, forestale o zootecnica (es.: terreni destinati ad aree fabbricabili, ecc.);
- b) le aziende completamente abbandonate, per emigrazione del conduttore o per altre cause, anche se i terreni danno luogo ancora ad una produzione spontanea;
- c) i parchi ed i giardini ornamentali a chiunque appartenenti, salvo il caso in cui gli stessi siano situati all'interno di aziende agricole;
- d) gli orti familiari, generalmente annessi alle abitazioni, salvo il caso in cui la persona che ne dispone sia anche conduttore di azienda agricola, dovendosi allora l'orto considerare come parte integrante dell'azienda stessa;
- e) i piccoli allevamenti a carattere familiare, costituiti da uno o due capi di bestiame suino, ovino, caprino o da pochi animali da cortile (polli, tacchini, oche, conigli, ecc.) utilizzati normalmente per il consumo familiare, salvo il caso in cui la persona che ne dispone sia anche conduttore di azienda agricola, dovendosi allora considerare tali allevamenti come parte integrante dell'azienda stessa.

Inoltre, **non costituiscono aziende agricole:** le scuderie, i terreni per l'esercizio dei cavalli da corsa, gli allevamenti di cani, i centri di commercio del bestiame ed i macelli che non praticano l'allevamento del bestiame.

FORMA DI CONDUZIONE (rapporti tra impresa e lavoro)

I rapporti tra il conduttore e le forze di lavoro aziendali si specificano nei seguenti tipi:

- a) **Conduzione diretta del coltivatore**, quando il conduttore presta egli stesso lavoro manuale nell'azienda, da solo o con l'aiuto di familiari, indipendentemente dall'entità del lavoro fornito da eventuale manodopera salariale, la quale può anche risultare prevalente rispetto a quella prestata dal conduttore e dai suoi familiari;
- b) **Conduzione con salariati e/o compartecipanti (in economia)**, quando il conduttore impiega per i lavori manuali dell'azienda esclusivamente manodopera fornita da operai a tempo indeterminato o a tempo determinato (salariati fissi ed assimilati, braccianti, giornalieri e simili) e/o

compartecipanti, mentre la sua opera e quella dei familiari è rivolta, in generale, alla direzione dell'azienda nei riguardi dei vari aspetti tecnico-organizzativi;

c) **Conduzione a colonia parziaria appoderata (mezzadria)**, quando una persona fisica o giuridica (concedente) affida un podere a un capo famiglia il quale si impegna ad eseguire, con l'aiuto dei familiari (famiglia colonica), tutti i lavori che il podere richiede, sostenendo parte delle spese necessarie;

d) **Altra forma di conduzione**, che comprende tutti gli altri tipi di rapporti di conduzione non classificabili tra quelli sopra indicati. In particolare, con detta forma di conduzione il concedente non conferisce un podere — così come si riscontra nelle aziende a colonia parziaria appoderata (mezzadria) ma soltanto uno o più appezzamenti di terreno. Inoltre, il rapporto associativo non si estende ai familiari del colono, sebbene questi, di norma, si avvalga di familiari per i lavori richiesti dal fondo.

TITOLO DI POSSESSO DEI TERRENI (rapporti tra impresa e capitale fondiario)

Il titolo di possesso dei terreni fa riferimento ai rapporti che intercorrono tra il conduttore ed il capitale fondiario vale a dire ai titoli in base ai quali il conduttore dispone dei terreni.

Nel caso di colonia parziaria (appoderata o non) il titolo di possesso fa riferimento al concedente.

Sono assimilati alla proprietà: **l'usufrutto, l'enfiteusi, l'assegnazione dei terreni da parte di enti di sviluppo, consorzi e simili, il beneficio parrocchiale, la colonia perpetua.**

All'affitto sono assimilati: **l'affitto misto e l'uso gratuito.**

FORMA GIURIDICA

Persona fisica, quando l'azienda è condotta da una persona singola o, *pro indiviso*, da più persone legate da vincoli di parentela (es.: nuclei familiari che conducono unitariamente terreni appartenenti a più componenti) o da altri rapporti associativi di natura privatistica (società di fatto, comunanza od affittanza collettiva).

Comunanza, quando l'azienda è condotta da una associazione costituita da collettività di famiglie che conducono in forma mutualistica l'azienda agricola costituita, di norma, da terreni pascolativi di proprietà della comunanza stessa.

Affittanza collettiva, quando l'azienda è condotta da una associazione di lavoratori agricoli che conducono *pro indiviso* l'azienda agricola costituita, di norma, da estese superfici prese in affitto.

Cooperativa agricola, è una associazione tra agricoltori costituita secondo la legislazione vigente, la cui caratteristica fondamentale è la mutualità (stalle sociali, cooperative di conduzione dei terreni, ecc.).

Ente pubblico, quando l'azienda è condotta da una persona giuridica di diritto pubblico (Stato, Regioni, Province, Comuni, ecc.), nonché da altri enti ed istituzioni pubbliche non aventi scopo di lucro (ospedali, enti comunali di assistenza, enti ecclesiastici e religiosi, case di pena, scuole agrarie, ecc.).

SUPERFICI DELL'AZIENDA

Superficie totale — area complessiva dei terreni dell'azienda destinati a colture erbacee e/o arboree, inclusi i boschi, la superficie agraria non utilizzata, nonché l'area occupata da parchi e giardini ornamentali, fabbricati, terre sterili, canali, ecc. situati entro il perimetro dei terreni che costituiscono l'azienda.

Superficie agricola utilizzata (SAU) — insieme dei terreni investiti a seminativi, orti familiari, prati permanenti e pascoli, coltivazioni legnose agrarie e castagneti da frutto. Essa costituisce pertanto, la superficie investita ed effettivamente utilizzata in coltivazioni propriamente agricole.

Corpi che costituiscono l'azienda — per *corpo* si intende una porzione continua di terreno facente parte di un'unica azienda, non interrotto da fattori di discontinuità quali strade, corsi d'acqua, ecc. Non costituiscono, tuttavia, fattori tali da configurare l'esistenza di due o più corpi, piccoli canali, sentieri poderali, muriccioli, siepi, nonché le aree di servizio delle coltivazioni.

COLTIVAZIONI

I dati delle superfici investite nelle singole coltivazioni fanno riferimento *all'annata agraria 1^o novembre 1981 — 31 ottobre 1982* e sono stati indicati al netto delle tare (piccoli canali, sentieri poderali, capezzagne, muriccioli, siepi e simili).

Sono state indicate sia le superfici che durante detta annata agraria hanno fornito un raccolto, sia le superfici delle coltivazioni non ancora in produzione. I dati sono stati raccolti distintamente per la superficie investita in «coltivazione principale» e per quella in «coltivazione successiva secondaria».

Per **coltivazione principale** s'intende:

a) *la coltivazione unica*, vale a dire quella che è la sola ad essere praticata su una data superficie nel corso dell'annata agraria di riferimento. Una coltivazione si considera «unica» anche quando è consociata con coltivazioni erbacee aventi carattere accessorio o marginale o colture legnose agrarie presenti in numero trascurabile di piante;

b) *le coltivazioni erbacee consociate (1) praticate sui seminativi nudi*. In tal caso ciascuna coltivazione erbacea consociata è stata considerata come «coltivazione principale» per la parte di superficie effettivamente occupata.

Così, ad esempio, se su un ettaro viene praticata la coltivazione consociata del granturco e della patata e la superficie effettivamente occupata dalla coltivazione del granturco è di 0,70 ettari, mentre quella occupata dalla coltivazione della patata è di 0,30 ettari, si sono considerate nella «coltivazione principale» ettari 0,70 in corrispondenza della voce «granturco» ed ettari 0,30 in corrispondenza della voce «patata» come se si trattasse di due coltivazioni uniche;

c) *le coltivazioni legnose agrarie consociate tra loro o con coltivazioni erbacee*. Ciascuna coltivazione è stata considerata come «coltivazione principale» per la parte di superficie effettivamente occupata.

(1) **Coltivazioni consociate**: coltivazioni che si trovano durante uno stesso periodo sullo stesso terreno e ciascuna delle quali fornisce un raccolto ben distinto nel corso dell'annata agraria.

Così, ad esempio, se su un ettaro sono compresenti l'olivo ed il mandorlo rappresentati da un numero di piante o di filari rispettivamente per il 60% ed il 40%, si sono indicati ettari 0,60 in corrispondenza della voce «olivo» ed ettari 0,40 in corrispondenza della voce «mandorlo». Così pure, se su un ettaro viene praticata la coltivazione consociata dell'olivo e del frumento duro e la superficie effettivamente occupata dalla coltivazione dell'olivo è di 0,30 ettari comprese le aree di rispetto, mentre quella occupata dalla coltivazione del frumento duro è di 0,70 ettari, sono stati considerati come «coltivazione principale» ettari 0,30 di «olivo» ed ettari 0,70 di «frumento duro».

Nel caso di *consociazione fra coltivazioni erbacee e coltivazioni legnose agrarie con colture boschive* ciascuna coltivazione è stata considerata per la parte di superficie effettivamente occupata;

d) *la coltivazione successiva od intercalare (1) più importante dal punto di vista economico* (valore della produzione annuale). In tal caso la coltivazione è stata considerata «coltivazione principale» per l'intera superficie sulla quale essa è praticata.

Così, ad esempio, se su un ettaro veniva praticata prima la coltivazione del frumento tenero e successivamente la coltivazione di un erbaio e la coltivazione del frumento tenero rappresentava la coltivazione successiva più importante si è indicata l'intera superficie di 1,00 ettari di «frumento tenero» come coltivazione principale e sempre lo stesso ettaro come «coltivazione successiva secondaria» in corrispondenza della voce «erbai».

Per **coltivazione successiva secondaria** si intende *la coltivazione successiva od intercalare meno importante dal punto di vista economico* (valore della produzione annuale). In tal caso, ciascuna coltivazione successiva od intercalare è stata considerata come «coltivazione successiva secondaria» per l'intera superficie su cui essa è stata praticata.

Occorre sottolineare che nel Questionario di azienda, nella colonna relativa alla *coltivazione successiva secondaria* sono state indicate solo le superfici delle coltivazioni successive ed intercalari. Per le coltivazioni consociate la relativa superficie è stata inclusa nella «coltivazione principale» ciascuna per la parte effettivamente occupata.

Al fine di una corretta interpretazione dei dati di superficie delle coltivazioni è da tener presente che, come in precedenza esposto, con il censimento 1982 la determinazione delle superfici delle coltivazioni consociate (vite con olivo, vite con frumento, ecc.), in attuazione di apposito regolamento comunitario, è stata effettuata adottando il criterio cosiddetto del **pro rata** (attribuzione a ciascuna coltivazione della superficie effettivamente occupata).

Nel censimento del 1970 detto criterio fu applicato solo per le consociazioni tra coltivazioni erbacee, mentre per le altre (legnose con erbacee e legnose con legnose) venne adottato quello della prevalenza del valore della produzione annuale. In conseguenza di ciò l'intera superficie consociata venne indicata in coltura principale ed attribuita alla coltivazione più importante dal punto di vista economico; la stessa superficie, inoltre, venne attribuita alle coltivazioni compresenti meno importanti dal punto di vista economico (coltura secondaria). Poiché nel 1970 tale criterio fu applicato anche nel caso di compresenza di essenze forestali con altre forme di utilizzazione e, in particolare, con i pascoli permanenti, ne risulta che, rispetto a detto anno le superfici di tali coltivazioni hanno subito, nel 1982, una variazione in dipendenza anche del criterio di qualificazione.

Avuto riguardo alla utilizzazione dei terreni per singole coltivazioni o per gruppi di coltivazioni considerate, sono state adottate le seguenti definizioni:

Seminativi — terreni investiti a coltivazioni erbacee soggetti all'avvicendamento (ad esclusione quindi dei prati permanenti e pascoli), nonché i terreni a riposo.

(1) **Coltivazioni successive od intercalari**: coltivazioni praticate e raccolte l'una dopo l'altra su una determinata superficie nel corso dell'annata agraria.

Ortive in piena aria — coltivazioni di legumi freschi ed ortaggi praticate all'aperto sia in pieno campo che in orti stabili o industriali. Intendendosi per *coltivazioni ortive di pieno campo*, quando sono in avvicendamento con altre coltivazioni agricole e per *coltivazioni ortive in orti stabili o industriali*, quando sono caratterizzate da un rapido avvicendamento tra di loro e producono ortaggi e legumi freschi normalmente immessi nel commercio.

Ortive protette — quelle praticate al coperto per tutto o per la maggior parte del ciclo vegetativo. I dati sono stati raccolti distintamente per le coltivazioni effettuate in serra oppure in tunnels, campane, ecc.:

a) *Serra* — costruzione per la protezione delle coltivazioni di altezza sufficiente per potervi accedere ed eseguirvi le operazioni colturali e che realizza un ambiente artificiale che permette di coltivare piante fuori stagione o piante che esigono speciali condizioni climatiche.

Fra le serre sono comprese sia le installazioni di tipo tradizionale con struttura in muratura o metallica e con copertura di vetro, sia le costruzioni più semplici, generalmente costituite da intelaiatura di legno con copertura di materiale plastico rigido o flessibile estesa sia al tetto sia alle pareti, che di norma si rinnova all'inizio della campagna. Non sono, invece, considerate serre le costruzioni la cui copertura è limitata al tetto, dato che tale sistema non realizza quella differenza tra condizioni ambientali interne ed esterne che è caratteristica delle serre vere e proprie;

b) *Tunnels* — coperture installate allo scopo di proteggere file di piante;

c) *Campane* — coperture installate allo scopo di proteggere singole piante. Sono comprese le superfici coperte da cassoni fissi e mobili.

Foraggiere avvicendate — sono compresi i *prati avvicendati*, vale a dire le coltivazioni foraggiere erbacee in avvicendamento che occupano il terreno per più annate agrarie consecutive (al massimo fino a cinque anni) e che sono costituite generalmente da leguminose, pure o in miscuglio, nonché gli *erbai*, vale a dire le coltivazioni foraggiere erbacee in *avvicendamento* che occupano il terreno al massimo per un'annata agraria (veccia, trifoglio incarnato, cereali in erba ed a maturazione cerosa, ecc.).

Orti familiari — piccole superfici utilizzate essenzialmente per la produzione di ortaggi, legumi freschi, patate, ecc. destinati, di norma, ad essere consumati dalla famiglia del conduttore o da altre persone che lavorano nell'azienda. Su tali superfici possono essere eventualmente presenti anche altre coltivazioni erbacee e/o alcune piante legnose agrarie.

Prati permanenti e pascoli — coltivazioni foraggiere erbacee fuori avvicendamento che occupano il terreno per un periodo superiore a cinque anni.

Si ha il *prato permanente* quando il foraggio viene, di norma, raccolto mediante falciatura; si ha il *pascolo* quando, invece, il foraggio viene utilizzato, di regola, soltanto dal bestiame pascolante.

Coltivazioni legnose agrarie — comprendono le coltivazioni fuori avvicendamento che occupano il terreno per un lungo periodo di tempo e che possono durare molti anni prima di essere rinnovate.

Vite:

a) *Uva per la produzione di vini a denominazione di origine controllata* (vini DOC) — uva prodotta da viti appartenenti a vitigni di uva da vino, le cui superfici ricadono nelle zone di produzione di vini a denominazione di origine controllata (vini DOC) — come delimitate dai relativi disciplinari — e

sono destinate alla produzione di tali vini, nonché iscritte nell'apposito «Albo dei vigneti». Tale uva può anche, in alcuni casi, essere destinata in tutto o in parte alla produzione di altri vini o al consumo diretto;

b) *Uva per la produzione di altri vini* (compresi i vini da tavola con indicazione geografica) — uva prodotta da viti appartenenti a vitigni di uva da vino le cui superfici non sono comunque iscritte all'«Albo dei vigneti»;

c) *Uva per la produzione di vini da tavola con indicazione geografica* — uva per la produzione di altri vini le cui superfici sono destinate dal conduttore dell'azienda alla produzione di vini da tavola con indicazione geografica e dichiarate come tali alla competente Camera di commercio, industria, artigianato e agricoltura. Per *indicazione geografica* si intende la specificazione della zona di produzione in cui ricadono le superfici a vite, la quale può essere costituita da una o più unità amministrative (comune, provincia, regione) oppure da una parte del loro territorio o da località delimitate da apposito decreto del Ministero dell'agricoltura e delle foreste;

d) *Uva da tavola* — uva prodotta da viti appartenenti a vitigni di uva da tavola, anche se, in alcuni casi, essa viene destinata del tutto o in parte alla vinificazione.

Vivai — superfici investite a piantine legnose agrarie e forestali, destinate ad essere trapiantate, nonché le superfici destinate alla coltivazione di piante madri di portinnesto.

Castagneti da frutto — castagneti allevati ad alto fusto e destinati principalmente alla produzione del frutto.

Pioppete — superficie utilizzate per la coltivazione dei pioppi ad alto fusto, anche se il suolo viene parzialmente adibito a coltivazioni erbacee a carattere accessorio o marginale.

Boschi — superfici coperte da alberi e/o arbusti forestali. Sono considerati sotto tale voce anche i terreni il cui suolo occupato dalle piante forestali viene parzialmente utilizzato per coltivazioni erbacee aventi, peraltro, carattere accessorio o marginale.

Sono compresi i vivai forestali destinati al fabbisogno aziendale.

a) *Fustaie* — boschi costituiti da piante, di norma, provenienti da seme, destinate ad essere allevate ad alto fusto. Rispetto alle specie legnose, le fustaie vengono distinte nelle categorie costituite dalle *conifere o resinose*, dalle *latifoglie* e dalla mescolanza delle prime due.

Le *conifere o resinose* comprendono le sole specie legnose appartenenti a tale gruppo vegetale come l'abete bianco, l'abete rosso, il larice, il pino silvestre, ecc.

Le *latifoglie* comprendono tutte le altre specie boschive come la sughera, il rovere, il cerro, il faggio, ecc.;

b) *Cedui* — si distinguono in *cedui semplici* e cioè boschi le cui piante, provenienti esclusivamente o prevalentemente da ceppaie, vengono periodicamente sottoposte a tagli, e in *cedui composti* cioè boschi costituiti da fustaie e da cedui semplici fra loro frammisti;

c) *Macchia mediterranea* — associazione vegetale tipica della fascia litoranea del Mediterraneo, costituita da piante forestali sempreverdi (pino marittimo, cipresso, leccio, sughera, ecc.) alle quali si associano, con carattere di prevalenza, piante arbustive sempreverdi (lentisco, alloro, mirto, corbezzolo, olivastro, oleandro, ecc.). Tali formazioni boschive non sono sottoposte a regolari tagli per la produzione di legname.

Superficie agraria non utilizzata — insieme dei terreni dell'azienda non utilizzati a scopi agricoli per una qualsiasi ragione (di natura economica, sociale od altra), ma suscettibili di esserlo mediante l'intervento di mezzi normalmente disponibili presso l'azienda agricola.

Sono, pertanto, compresi gli eventuali terreni abbandonati facenti parte dell'azienda ed esclusi i terreni a riposo.

Altra superficie — area occupata da fabbricati, cortili, strade poderali, canali, terre sterili, rocce, parchi e giardini ornamentali, ecc. situati entro il perimetro dei terreni che costituiscono l'azienda.

Nell'Appendice (punto B) di questo fascicolo è riportato l'elenco di coltivazioni che hanno interessato il censimento.

IRRIGAZIONE

Quale **superficie irrigata** è stata considerata la superficie dei terreni normalmente irrigata.

I dati relativi alle altre notizie sull'irrigazione, invece, fanno riferimento a tutte le aziende che hanno praticato l'irrigazione di tutta o parte della superficie nell'*annata agraria 1981-'82*.

Le **fonti di approvvigionamento dell'acqua irrigua** sono state distinte:

— *in forma autonoma od indipendente*, quando l'azienda si approvvigiona per derivazione diretta da corsi d'acqua superficiali, laghi naturali e laghetti artificiali, senza essere soggetta a vincoli per quanto riguarda le modalità di presa e di utilizzazione dell'acqua o mediante pozzi, fontanili, ecc. situati sul proprio fondo;

— *da consorzi di irrigazione*, quando l'azienda si approvvigiona di acqua attraverso consorzi di irrigazione che servono per lo più un complesso organizzato di aziende;

— *da altre aziende agricole*;

— *in altra forma*, quando l'azienda si approvvigiona di acqua attraverso imprese private non agricole, ecc.

I **sistemi di irrigazione** presi in considerazione sono stati i seguenti:

— *aspersione* (a pioggia), se l'acqua viene somministrata al terreno dall'alto, mediante idonee apparecchiature, in modo da riprodurre l'effetto della pioggia naturale;

— *sommersione*, se l'acqua, trattenuta da arginelli, sommerge per periodi variabili e con spessore variabile il terreno (tipica delle risaie). L'irrigazione «a conca» degli alberi da frutto nel Mezzogiorno è assimilata alla sommersione;

— *scorrimento superficiale ed infiltrazione laterale*, se l'acqua viene fatta scorrere sul terreno sistemato a piani inclinati (è tipica delle marcite lombarde) oppure se viene immessa in canaletti o in solchi e raggiunge lateralmente, per infiltrazione, le radici delle piante coltivate. È frequente nell'irrigazione delle sarchiate, in genere, e delle colture ortive nel Mezzogiorno;

— *altri sistemi*, comprendenti tutti gli altri sistemi non contemplati nelle voci precedenti quali, ad esempio, la subirrigazione che si ha quando l'acqua viene somministrata a mezzo di condotti sotterranei disperdenti o talora a mezzo di condotti di drenaggio.

La superficie delle coltivazioni irrigate comprende sia quella delle coltivazioni in coltura principale sia quella delle coltivazioni in coltura successiva secondaria.

Per **fertirrigazione** si intende la somministrazione alle coltivazioni di acqua, nella quale sono disciolti o sospesi elementi fertilizzanti, mediante apposite apparecchiature per la irrigazione opportunamente predisposte per il dosaggio degli elementi stessi.

ALLEVAMENTI

I dati sulla consistenza degli allevamenti fanno riferimento alla *data del 24 ottobre 1982*. Sono stati considerati, pertanto, tutti i capi di bestiame che a tale data sono stati trovati presso l'azienda sia che si trattasse di bestiame in dotazione dell'azienda stessa, sia che si trattasse di bestiame affidato o da essa allevato.

Sono inclusi i capi di bestiame temporaneamente assenti per transumanza, pascolo, ecc., mentre sono esclusi gli animali di passaggio (per es. femmine presenti per la monta).

Bovini — I dati relativi ai bovini comprendono anche quelli relativi ai **bufalini** e sono stati rilevati distintamente secondo l'età, il sesso e la destinazione economica:

a) Maschi

- da *riproduzione*, costituiti dai torelli (bovini interi destinati alla riproduzione) e dai tori (bovini interi già adibiti alla riproduzione naturale od impiegati per la fecondazione artificiale) compresi i tori riformati, cioè al termine della loro carriera riproduttiva;
- da *macello*, costituiti dai vitelli, vitelloni, manzetti o manzi e buoi destinati alla produzione di carne;
- da *lavoro*, rappresentati dai buoi (bovini castrati) adibiti esclusivamente per il lavoro;

b) Femmine

- da *allevamento*, costituite dalle bovine (manzette e manze) che non hanno mai partorito anche se gravide alla data del censimento e che sono allevate per la riproduzione;
- da *macello*, rappresentate dalle bovine (manzette e manze) che non hanno mai partorito e che vengono allevate per essere macellate;
- *vacche da latte* (comprese le vacche da latte e da carne). Si intendono per tali le vacche (bovine che hanno già partorito almeno una volta) che, per razza o attitudine, sono adibite esclusivamente o prevalentemente alla produzione di latte destinato al consumo umano o alla trasformazione in prodotti lattiero caseari.

Sono comprese anche le vacche da latte riformate o al termine della loro carriera economica;

- *altre vacche* (da carne, da lavoro, da carne e lavoro), intendendo per tali sempre le bovine che hanno già partorito almeno una volta ma che sono allevate per la produzione di vitelli o vengono adibite per il lavoro o ad entrambe le funzioni economiche ed il cui latte, di norma, non è destinato né al consumo umano diretto né alla trasformazione in prodotti lattiero caseari.

Ovini — per *pecore* si intendono le femmine di ovini che hanno già partorito.

Caprini — per *capre* si intendono le femmine di caprini che hanno già partorito.

Cavalli — sono compresi i cavalli da corsa e da sella appartenenti ad aziende agricole.

Suini — il numero di capi suini è fornito distintamente a seconda del peso vivo e per talune categorie della destinazione economica:

- *verri*, i maschi interi già utilizzati per la funzione riproduttiva o ad essa destinati;
- *scrofe*, le femmine utilizzate o destinate alla riproduzione;
- *suini da macello*, quelli destinati alla produzione di carne. Sono compresi i verri e le scrofe da riforma, ossia al termine della loro carriera riproduttiva.

Conigli — per *fattrici* si intendono le femmine che hanno partorito almeno una volta.

Allevamenti avicoli:

Galline da uova — comprendono sia le galline che hanno già cominciato a deporre uova sia i giovani capi destinati alla produzione di uova.

Allevamenti ittici — allevamenti in acque dolci per la produzione di novellame e/o l'ingrassamento di pesci adulti. Sono esclusi gli allevamenti effettuati in acque marine e lagunari.

MEZZI MECCANICI E IMPIANTI

Mezzi meccanici — i dati fanno riferimento ai mezzi meccanici *effettivamente utilizzati* nell'azienda durante l'*annata agraria 1981-'82*.

Sono stati considerati:

- *di proprietà della azienda*, i mezzi meccanici di proprietà esclusiva dell'azienda, anche se temporaneamente utilizzati da altre aziende agricole;
- *in comproprietà o forniti da altre aziende*, i mezzi meccanici di proprietà di due o più aziende agricole ed i mezzi meccanici temporaneamente utilizzati dall'azienda, ma di proprietà di un'altra azienda (ad esempio: aiuto reciproco, consorzi per il noleggio di macchine agricole);
- *forniti da cooperative agricole od organismi associativi simili*, i mezzi meccanici appartenenti a cooperative agricole, enti di sviluppo, consorzi di bonifica ecc. ed utilizzati dall'azienda in quanto facente parte dell'organismo associativo stesso;
- *forniti da imprese di esercizio e noleggio per conto terzi*, i mezzi meccanici utilizzati dall'azienda e di proprietà di imprenditori di lavori agricoli o di altre imprese industriali.

Impianti — i dati fanno riferimento alle aziende che durante l'*annata agraria 1981-'82* hanno avuto la disponibilità di impianti.

Nell'Appendice (punti C e D) di questo fascicolo sono riportate le definizioni rispettivamente dei mezzi meccanici e impianti, evidenziati nel questionario di azienda.

FABBRICATI RURALI E ABITAZIONI

Fabbricati rurali — i dati fanno riferimento alle aziende che durante l'*annata agraria 1981-'82* hanno avuto la disponibilità di fabbricati rurali:

- *stalle*, i locali appositamente predisposti per l'allevamento dei bovini e bufalini condotto a stabulazione fissa (stalle tradizionali e stalle aperte) o a stabulazione libera (stalle libere);
- *porcilaie*, i locali appositamente predisposti per l'allevamento suino con caratteristiche particolari in relazione al tipo di specializzazione produttiva;
- *pollai*, i locali appositamente predisposti per gli allevamenti avicoli e con caratteristiche particolari a seconda del tipo di allevamento praticato (a terra o in batteria);

— *magazzini*, i locali appositamente attrezzati per il deposito e la conservazione dei prodotti dell'azienda (escluse le celle frigorifere);

— *sili da foraggio*, gli speciali serbatoi in muratura ed in plastica rigida destinati alla conservazione del foraggio verde o semiessiccato, che vi subisce una particolare maturazione. Sono esclusi i cosiddetti «sili all'aperto» costituiti da masse di fieno o paglia pressate e conservate all'aperto;

— *fienili*, i locali destinati alla conservazione del foraggio secco e della paglia, esclusi i cumuli di fieno o di paglia all'aperto o sotto tettoie aperte.

Abitazioni — un insieme di vani, o anche un vano solo, destinato funzionalmente ad uso di abitazione, che dispone di un ingresso indipendente su strada, pianerottolo, cortile, terrazza, ballatoio e simili.

Un'abitazione è stata considerata occupata quando in essa abitavano una o più persone ivi aventi la loro dimora abituale, anche se temporaneamente assenti alla data del censimento.

LAVORO

I dati fanno riferimento alla **manodopera agricola dell'azienda** intendendosi per tale l'insieme di persone di 14 anni e più occupate nei lavori agricoli dell'azienda nell'*annata agraria 1981-'82*.

Lavori agricoli — tutti i lavori che contribuiscono al conseguimento della produzione agricola, forestale e zootecnica, ad eccezione dei lavori domestici (pulizia della casa di abitazione, preparazione dei pasti per la famiglia, ecc.). Sono inclusi tra i lavori agricoli, purché effettuati dalla manodopera aziendale, anche quelli di organizzazione, sorveglianza, manutenzione di fabbricati, macchine e impianti, nonché i trasporti per conto dell'azienda. *È esclusa, invece, la manodopera fornita da imprese di esercizio e noleggio di mezzi meccanici per conto terzi od a titolo di aiuto reciproco.*

È da tener presente, in via preliminare, che le definizioni adottate e l'impostazione dei relativi quesiti nel questionario di azienda hanno avuto essenzialmente lo scopo di acquisire dati idonei a determinare il volume di lavoro prestato nelle singole aziende agricole e non già quello di conoscere il numero delle persone che sono state occupate nel settore dell'agricoltura.

A quest'ultimo scopo rispondono, come è noto, i censimenti della popolazione e le rilevazioni sulle forze di lavoro, che vengono condotte presso le famiglie e che raccolgono, tra l'altro, dati sul ramo di attività economica in cui ciascuna persona attiva presta la propria opera.

Ciò non rappresenta una situazione peculiare del nostro Paese, ma è da ritenersi generalizzato a pressoché tutti i Paesi.

Non è possibile, pertanto, istituire raffronti tra i dati sulla «manodopera agricola» rilevati dal censimento dell'agricoltura e quelli sulle persone occupate in agricoltura provenienti dalle rilevazioni sulle forze di lavoro. Le principali cause di divergenza tra i due tipi di rilevazione possono essere le seguenti:

a) diversità dell'unità di rilevazione, che, come già detto, per il censimento è rappresentata dall'azienda agricola, mentre nelle rilevazioni delle forze di lavoro è rappresentata dalla famiglia;

b) diversità degli scopi delle due indagini, mentre scopo del censimento è quello di rilevare il volume complessivo di lavoro (espresso in giornate di lavoro) prestato presso le singole aziende, scopo delle rilevazioni sulle forze di lavoro è quello di accertare lo stato di occupazione di ciascuna persona durante la settimana di riferimenti dei dati;

c) diversità del periodo di riferimento, che per il censimento è l'*annata agraria 1^o novembre 1981 - 31 ottobre 1982*, mentre per le indagini sulle forze di lavoro è costituito dalla settimana precedente a quella di rilevazione;

d) diversità dei concetti e delle definizioni adottate. Le definizioni utilizzate per il censimento hanno comportato l'inclusione tra la manodopera agricola anche delle persone che dedicano all'agricoltura solo parte della propria attività e che esercitano attività prevalente in settori diversi dall'agricoltura. Tale è il caso, ad esempio, di un conduttore di azienda che, pur esercitando prevalentemente la professione di operaio dell'industria, provvede da solo — o con l'aiuto saltuario di altre persone — ai lavori colturali dell'azienda.

Per contro, tenuto conto che è praticamente impossibile rilevare presso le aziende il numero delle persone della cosiddetta «manodopera non familiare» che hanno prestato attività lavorativa a carattere saltuario od occasionale (quale è il caso, ad esempio, dei braccianti, dei giornalieri di campagna, e simili), il censimento ha rilevato, con riferimento a ciascuna azienda solo il numero di giornate di lavoro complessivamente prestate da dette persone durante l'annata agraria di riferimento.

Manodopera familiare — i dati sono stati raccolti solo nel caso in cui il conduttore è una persona fisica.

Conduttore — responsabile giuridico ed economico dell'azienda. Per le aziende a colonia parziaria appoderata i dati sul conduttore e sui familiari fanno riferimento al *mezzadro* e ai suoi familiari.

Sono stati considerati quali conduttori di azienda non solo le persone che nel periodo 1° novembre 1981-31 ottobre 1982 hanno esercitato professionalmente, vale a dire in maniera esclusiva o prevalente, l'attività di conduzione dell'azienda agricola, ma anche le persone che hanno esercitato tale attività soltanto in forma sussidiaria ad altra svolta prevalentemente in settori non agricoli (ad esempio: operaio dell'industria che provvedeva ai lavori colturali di una sua piccola azienda, libero professionista o impiegato che era conduttore di azienda in economia e/o colonia parziaria impropria) ed, infine, anche quelle persone che, pur essendo abitualmente in condizione non professionale (casalinghe, benestanti, ecc.), provvedevano, saltuariamente o marginalmente, alla gestione dell'azienda agricola.

Altri familiari del conduttore, escluso il coniuge — discendenti, ascendenti ed altri parenti o affini del conduttore (compresi i casi di parentela derivante da adozione) e con esso generalmente coabitanti, la cui attività lavorativa presso l'azienda durante l'annata agraria non sia stata svolta a carattere saltuario od occasionale.

Nel caso di azienda gestita da una società di fatto, comunanza od affittanza collettiva, fra i familiari del conduttore sono indicati tutti i soci e membri della comunanza od affittanza che hanno prestato attività lavorativa presso l'azienda.

Manodopera extrafamiliare:

a) *Operai a tempo indeterminato* — lavoratori agricoli assunti con rapporti di lavoro senza prefissione di termine ed ai quali il datore di lavoro garantisce almeno 181 giornate annuali di effettivo lavoro per tutta la durata del rapporto e la cui retribuzione, riferita all'anno, viene corrisposta mensilmente, a norma del patto nazionale di lavoro per gli operai agricoli con l'integrazione dei patti provinciali;

b) *Categorie speciali* — lavoratori che guidano e controllano, con apporto di adeguata competenza tecnico-pratica, gruppi di altri lavoratori operai, esercitando a volte un certo potere di iniziativa per la condotta dei lavori;

c) *Impiegati* — lavoratori che svolgono una attività nel campo tecnico-amministrativo di semplice coordinamento e controllo o di mera esecuzione con diverso grado di responsabilità;

d) *Dirigenti* — lavoratori che ricoprono un ruolo caratterizzato da un elevato grado di professionalità, autonomia e potere decisionale e sono preposti alla direzione dell'azienda agricola, forestale o zootecnica, esplicando le loro funzioni al fine di promuovere, coordinare e gestire la realizzazione degli obiettivi dell'azienda stessa;

e) *Operai a tempo determinato* — operai assunti con rapporto individuale di lavoro a tempo determinato per l'esecuzione di lavori di breve durata, stagionale o a carattere saltuario, o assunti per fase lavorativa o per la sostituzione di operai assunti per i quali sussiste il diritto alla conservazione del posto;

f) *Coloni impropri* — coloro che prestano lavoro manuale in un'azienda agricola, sulla base di pattuizioni particolari aventi in comune la natura associativa parziaria, ma caratterizzate da una diversità di contenuto per quanto riguarda le prestazioni di lavoro, i conferimenti delle scorte e le suddivisioni delle spese e dei prodotti. Esempi caratteristici di coloni impropri si hanno per le aziende a colonia miglioritaria dei vigneti, esistenti particolarmente nell'Italia meridionale, per le aziende a metateria, esistenti soprattutto in Sicilia, ecc..

Ai coloni impropri sono da assimilare, ai fini del censimento, *i compartecipanti*, intendendosi per tali i lavoratori ai quali sono state affidate, nel corso dell'annata agraria, tutti o soltanto una parte dei lavori che richiede una determinata coltivazione, ricevendo come compenso una quota parte del prodotto (la metà, un terzo, un quarto, ecc.).

Giornata di lavoro — prestazione lavorativa non inferiore ad 8 ore. Se il lavoro prestato giornalmente presso l'azienda è stato inferiore alle 8 ore si sono convertite le ore di lavoro in giornate di 8 ore.

Ad esempio, se una persona ha lavorato 200 giorni con una media di 6 ore giornaliera si è effettuata la conversione in giornate complete di lavoro secondo il seguente procedimento:

— giorni 200×6 ore giornaliera = 1200 ore complessive di lavoro;

— ore $1200 : 8$ (numero minimo di ore di una giornata completa di lavoro) = 150 giornate di lavoro; quindi, nella colonna relativa alle giornate di lavoro si è indicato 150.

Se, invece, le ore di lavoro giornaliero hanno superato le 8 ore non si è operata alcuna conversione.

Se, ad esempio, una persona ha lavorato 200 giorni in un anno con una media di 9 ore giornaliera, nella colonna in questione si sono indicate 200 giornate di lavoro.

Il numero delle giornate di lavoro fa riferimento a quelle effettivamente prestate con esclusione dei giorni di congedo (ferie e malattia).

Attività remunerativa extraaziendale — qualsiasi attività esercitata al di fuori dell'azienda e che ha come corrispettivo una remunerazione fissa (retribuzione, salario, onorario o reddito a seconda dell'attività esercitata). Sono comprese anche eventuali attività remunerative che possono essere state esercitate nell'azienda stessa o in un'altra impresa agricola (per es.: gestione di un terreno da campeggio, affitto di alloggi a turisti, ecc.), oppure in un'impresa non agricola appartenente al conduttore.

Capo azienda — la persona che di fatto gestisce l'azienda e cioè la persona fisica che assicura la gestione corrente e quotidiana dell'azienda.

Si ha la gestione quotidiana dell'azienda anche quando l'attività è assicurata per un numero limitato di mesi, come, ad esempio, nelle aziende specializzate per la viticoltura, l'olivicoltura, ecc..

Il capo azienda è in genere il conduttore stesso, ma può anche essere un'altra persona. Quest'ultimo caso si verifica qualora il conduttore abbia affidato la gestione dell'azienda ad un'altra persona, per esempio ad un membro della famiglia.

Grado di istruzione del capo azienda — il titolo di studio considerato è il più elevato conseguito dal capo azienda in scuole ad indirizzo agrario o in altri tipi di scuola.

Nel caso in cui il capo azienda ha conseguito titoli di studio sia in scuole ad indirizzo agrario, sia in altri tipi di scuole si è fatto riferimento al titolo di studio conseguito nelle scuole ad indirizzo agrario.

Tra le scuole ad indirizzo agrario sono state considerate:

a) le facoltà o istituti che rilasciano la laurea in scienze agrarie, in scienze forestali, in medicina veterinaria, in scienze della produzione animale ed in scienze della preparazione alimentare;

b) gli istituti di scuola media superiore che rilasciano i diplomi di perito agrario, di perito forestale e di perito enologo;

c) gli istituti professionali e le scuole tecniche agrarie che rilasciano diplomi di qualificazione professionale in agricoltura o gli istituti di scuola media inferiore che, secondo il vecchio ordinamento scolastico, rilasciavano la licenza di avviamento professionale a tipo agrario.

Tra gli altri tipi di scuole sono state comprese, invece, tutte le altre scuole che rilasciano un qualsiasi titolo di studio (laurea, diploma, licenza) in settori diversi da quello specificatamente agricolo.

PARTECIPAZIONE A COOPERATIVE AGRICOLE O AD ORGANISMI ASSOCIATIVI SIMILI E VINCOLI CONTRATTUALI

Cooperative agricole — associazioni tra agricoltori costituite secondo la legislazione vigente, aventi scopo mutualistico e rivolte prevalentemente alla fornitura di beni e servizi direttamente ai membri dell'organismo sociale a condizioni più vantaggiose.

Le cooperative a seconda delle finalità e del campo di attività prendono denominazioni diverse; così, ad esempio, con riferimento ai prodotti trattati, si hanno le cantine sociali, gli oleifici cooperativi, le centrali ortofrutticole, le latterie ed i caseifici sociali, i macelli cooperativi, le cooperative di servizi di macchine agricole, per segnalare le più diffuse. Peraltro figurano tra le cooperative le casse rurali di risparmio, i mangimifici cooperativi, ecc..

Organismi associativi simili — società, di diritto o di fatto, che operano nel campo agricolo o che, per statuto, hanno lo scopo di conseguire un dato fine economico sia attraverso l'aumento della produzione e della produttività sia attraverso l'espletamento di determinati servizi *senza che sia sancito il principio mutualistico*.

Sono compresi tra gli organismi associativi simili gli enopoli, gli elaiopoli, i consorzi di miglioramento fondiario, ecc., in genere, cioè, ogni altra società o ente che abbia come scopo mutualistico l'acquisto o la produzione per i propri soci di sostanze utili per l'agricoltura, l'acquisto di terreni, la raccolta, la conservazione, trasformazione e vendita di prodotti dei soci.

Vincoli contrattuali per la produzione e la vendita dei prodotti — impegni derivanti da contratti scritti per la fornitura di una certa quantità di uno o più prodotti agricoli, forestali o zootecnici dell'azienda, a determinate condizioni per quanto riguarda la quantità, la qualità, i termini di consegna ed il prezzo.

3. — AVVERTENZE ALLE TAVOLE

La denominazione e le Circostrizioni territoriali delle Province e dei Comuni fanno riferimento alla situazione esistente alla data del 25 ottobre 1981. La classificazione dei Comuni per zona altimetrica è effettuata secondo i criteri indicati dal fascicolo dell'ISTAT *Circostrizioni statistiche, Metodi e Norme, serie C, n. 1 agosto 1958*.

Tale ripartizione è evidenziata con apposita colorazione nella Cartina planimetrica inserita fuori testo nel presente fascicolo.

Secondo i sopraccennati criteri si intende per zona altimetrica di **montagna** il territorio caratterizzato dalla presenza di notevoli masse rilevate aventi altitudini, di norma, non inferiori a 600 metri

nell'Italia settentrionale e 700 metri nell'Italia centro-meridionale e insulare. Le aree intercluse fra le masse rilevate, costituite da valli, altipiani ed analoghe configurazioni del suolo, sono comprese nella zona di montagna.

Per zona di **collina** si intende il territorio caratterizzato dalla presenza di diffuse masse rilevate aventi altitudini, di regola inferiori a 600 metri nell'Italia settentrionale e 700 metri nell'Italia centro-meridionale e insulare. Eventuali aree di limitata estensione aventi differenti caratteristiche, intercluse, sono comprese nella zona di collina.

Per zona di **pianura** si intende il territorio basso e pianeggiante caratterizzato dall'assenza di masse rilevate. Sono incluse, in questa zona altimetrica, sia le propaggini di territorio che nei punti più discosti dal mare si elevino ad altitudine, di regola, non superiore ai 300 metri, purché presentino, nell'insieme e senza soluzione di continuità, inclinazione trascurabile rispetto al corpo della zona di pianura, sia eventuali rilievi montagnosi o collinari, interclusi, nella superficie pianeggiante e di estensione trascurabile.

**La Provincia di Catanzaro è ripartita nelle zone
altimetriche di montagna, collina e pianura**

Per alcune tavole contenute nel presente fascicolo, è da tener presente che, secondo i caratteri considerati, le aziende possono risultare ripetute tante volte quanti sono i caratteri stessi. Così, ad esempio, con riferimento alle coltivazioni, se una azienda ha praticato la coltivazione della vite e dell'olivo, tale azienda risulta sia tra le aziende che hanno praticato la coltivazione della vite, sia tra le aziende che hanno praticato la coltivazione dell'olivo.

È da tener presente, inoltre, che costituendo la superficie agricola utilizzata (SAU) una parte della superficie totale, nella ripartizione delle aziende per classe di SAU si verifica, rispetto a quella per classe di superficie totale, un passaggio delle aziende verso le classi più piccole. Così, ad esempio, un'azienda costituita da 2,50 ettari di superficie totale di cui 0,80 ettari di superficie agricola utilizzata (SAU) viene collocata nella classe da 2,00 a 2,99 ettari nella ripartizione per classe di superficie totale, mentre nella ripartizione per classe di SAU tale azienda figura nella classe da 0,50 a 0,99 ettari.

Tavole 3 e 41:

sono escluse le aziende prive di terreno agrario.

Tavola 4:

sono escluse le aziende prive di SAU (esclusivamente forestali, zootecniche e forestali-zootecniche).

Tavole 5, 6, 35, 42 e 43:

la voce "frumento" comprende sia il frumento duro, sia il frumento tenero. Nella voce "ortive" non sono compresi gli orti familiari.

La voce "foraggiere avvicendate" è comprensiva anche delle piante sarchiate da foraggio.

Tavole 5, 6, 42 e 43:

la voce "vivai" comprende anche le viti madri di portinnesto ed i barbatellai.

Tavola 8:

le aziende che praticano l'irrigazione con approvvigionamento dell'acqua irrigua sia in forma indipendente che dipendente sono ripetute, con le relative superfici irrigate, tante volte quanti sono stati i tipi di approvvigionamento; cosicché, ad esempio, se una azienda si è contemporaneamente approvvigionata da un lago artificiale e da altre aziende agricole essa entra nel conteggio del primo dato come del secondo.

Tavola 9:

la superficie delle coltivazioni irrigate è comprensiva sia delle superfici in coltura principale che secondaria.

Tavola 11:

gli allevamenti ittici considerati sono quelli praticati nell'ambito di un'azienda agricola. Sono esclusi, pertanto, gli allevamenti effettuati in modo esclusivo o connessi ad altre attività espletate al di fuori della azienda agricola.

Tavole 18, 19 e 45:

le aziende che utilizzano mezzi meccanici forniti da terzi sono costituite dalle aziende che utilizzano mezzi meccanici appartenenti sia a cooperative ed organismi associativi simili che ad imprese di esercizio e noleggio.

Tavola 21:

tra gli impianti per la trasformazione dell'uva non sempre sono stati considerati soltanto quelli azionati a motore e situati in appositi locali destinati ed attrezzati a tale scopo.

Tavole 23 e 46:

è da tener presente che le giornate di lavoro prestate da manodopera fornita da imprese di esercizio e noleggio per conto terzi, non sono state considerate tra quelle prestate dalla manodopera extrafamiliare. Ciò riguarda, in modo particolare quelle aziende a conduzione con salariati e/o compartecipanti nelle quali il lavoro manuale è stato fornito esclusivamente da tale manodopera.

Tavole 23, 39 e 46:

i dati delle giornate di lavoro della manodopera familiare fanno riferimento alle aziende il cui conduttore è una persona fisica.

Tavola 28:

è da tenere presente che, nel caso in cui il capo azienda ha conseguito titoli di studio sia in scuole ad indirizzo agrario sia in altri tipi di scuole, si è tenuto conto esclusivamente del titolo di studio conseguito nelle scuole ad indirizzo agrario.

4. – QUALITÀ DEI DATI

Per assicurare, nei limiti del possibile, il più alto livello di attendibilità e coerenza dei risultati, sono state previste particolari procedure di controllo già nel corso delle operazioni di raccolta dei dati. In tale fase gli Uffici Comunali di Censimento, assistiti dagli Uffici Provinciali ed Intercomunali di Cen-

simento, dagli Ispettori Provinciali e da Funzionari dell'ISTAT dislocati in tutte le Provincie, hanno provveduto alla revisione quantitativa dei questionari di azienda accertando che tutte le unità oggetto di rilevazione (aziende agricole, forestali e zootecniche) fossero state censite. Al termine delle operazioni di raccolta dei dati gli Uffici Comunali ed Intercomunali di Censimento hanno provveduto alla revisione qualitativa dei questionari di azienda (provvedendo a codificare le notizie che per loro natura non risultavano precodificate).

Nella fase di registrazione dei dati su supporto informatico l'ISTAT ha posto in atto le misure necessarie ad assicurare la validità dell'operazione, inserendo nelle convenzioni stipulate con quelle Regioni, che a norma dell'art. 27, del D.P.R. 19 Ottobre 1982 n. 768, hanno provveduto ad eseguire in proprio tale lavorazione, oltre alla verifica anche il rispetto di particolari vincoli idonei ad assicurare in corrispondenza dei vari quesiti, la compatibilità dei codici registrati. Analoghe procedure sono state seguite per il materiale fatto registrare direttamente a cura dell'ISTAT.

In entrambi i casi, è stata attivata una procedura di controllo effettuando una nuova verifica su un campione del materiale registrato. Tale operazione ha consentito di accertare che il livello di errore attribuibile all'approntamento dell'input è risultato generalmente inferiore al 5 per mille.

Il controllo finale sulla validità dei risultati è stato attuato attraverso una complessa procedura elettronica per la messa a punto quantitativa e qualitativa del materiale; procedura articolata in varie fasi di lavoro, illustrate qui di seguito.

A — Verifica della sequenzialità dei dati indicativi dei questionari di azienda (codici di Provincia, Comune, sezione di censimento e numero d'ordine definitivo del questionario).

La verifica delle anomalie di sequenzialità create da questionari mancanti e/o doppianti ha permesso di riscontrare o l'effettiva mancanza di questionari (semplice salto di numerazione) o la loro esistenza con conseguente registrazione degli stessi, nonché la presenza di dati indicativi uguali in due o più questionari di azienda, con conseguente rettifica dei dati medesimi.

In tale sede sono stati effettuati controlli di struttura per verificare l'esistenza di tutti i records, al fine della validità dell'unità di rilevazione. Su undici tipi records possibili, ne dovevano esistere almeno quattro:

- il record «Notizie generali sull'azienda»;
- il record «Lavoro»;
- il record «Contabilità e vendita dei prodotti»;
- almeno un tipo record «Utilizzazione dei terreni - coltivazione principale» oppure «Allevamenti» oppure «Vite».

Per effettuare tali controlli è stato necessario, in diversi casi, ricorrere ai rispettivi questionari di azienda. Ciò ha consentito di procedere al successivo annullamento dell'unità impropriamente rilevata od all'inserimento interattivo dei records erroneamente non registrati.

Analogamente con correzioni interattive si è proceduto alla eliminazione dei grandi errori di consistenza sulle variabili «superfici» e «numero di capi di bestiame».

B — Messa a punto qualitativa dei questionari di azienda.

I records registrati sono stati sottoposti al vaglio di un complesso programma di controllo (piano di incompatibilità) che prevede l'imposizione automatica, sotto determinate condizioni, di notizie eventualmente mancanti o non valide e l'aggiustamento delle notizie registrate nei casi di accertata incongruenza.

Scopo del controllo è stato quello di determinare la correttezza del dato di ogni singolo campo dei records o l'esistenza della condizione di errore.

Sulla scorta delle relazioni logiche intercorrenti tra le notizie contenute nel questionario di azienda, il controllo è svolto relativamente a:

C. 1) il singolo campo del record (*controllo di rango*) per accertare se la modalità o la variabile in esame ha valori non compresi tra i limiti per essa specificati;

C. 2) più campi dello stesso record o di records diversi (*controllo di coerenza o di consistenza*) per verificare la coerenza tra più modalità o la consistenza tra più variabili.

Il controllo automatico dei dati qualitativi (modalità) è stato effettuato con tabelle decisionali a doppia o multipla entrata, adottando come criteri di base le definizioni censuarie dei singoli quesiti e con tabelle di correzione che, secondo combinazioni di risposte non compatibili, prevedevano quale risposta si doveva ritenere non fondamentale e la relativa correzione. In caso di combinazioni di tre o più risposte incompatibili si è corretto il minor numero di risposte necessarie a ristabilire la compatibilità tra esse.

Tabelle decisionali e di correzione per area geografica, sono state impostate per quelle coltivazioni la cui presenza è limitata solo in aree geo-climatiche definite. Per quanto riguarda in particolare i vitigni la tabella decisionale si è basata sulla legislazione vigente in materia, costruendo per i vitigni destinati alla produzione di vini D.O.C. una tabella per aree comunali.

Il controllo automatico dei dati quantitativi (variabili) è stato effettuato con i metodi dell'operatore logico e della funzione di controllo. Numerose variabili del questionario di azienda debbono soddisfare alla relazione dell'operatore uguaglianza o disuguaglianza (maggiore o minore). A titolo di esempio, la superficie irrigata di una coltivazione non può essere superiore alla superficie complessiva della coltivazione stessa, il numero delle abitazioni fornite di acqua potabile (o di altro servizio) deve essere minore o uguale al numero totale di abitazioni.

Maggiormente applicata è stata la funzione di controllo considerato l'elevato numero di variabili soggette a quadratura con la funzione «addizione». A titolo di esempio, la somma delle singole superfici in coltura principale deve essere uguale alla superficie totale aziendale, la somma del numero dei capi delle singole categorie di bestiame bovino deve essere uguale al numero totale di capi bovini.

Inoltre, come già accennato per i records, anche le risposte ai quesiti del questionario risultano essere in prevalenza non obbligatorie. Ove, però sono risultate presenti una o più risposte non obbligatorie ciò ha implicato il controllo di presenza di risposta ad altro quesito.

Una volta verificata l'esistenza della condizione di errore tramite i controlli C. 1, C. 2 ed i metodi innanzi descritti, è stato automaticamente corretto il campo del record relativo al quesito affetto da errore. Nel caso di controlli tra più campi appartenenti allo stesso record o a records diversi sono stati scelti uno o più campi come fondamentali ed i rimanenti campi sono stati oggetto di correzione.

Nel prospetto che segue sono riportati a livello provinciale, i valori percentuali del numero di aggiustamenti (correzioni) effettuati sui principali quesiti del questionario di azienda distintamente per:

Interventi di tipo 1

— Correzioni automatiche derivanti dal controllo di rango (C. 1) relative a condizioni di errore imputabili a mancata risposta, codici incompatibili, nonché a variabili fuori dei limiti prefissati.

Interventi di tipo 2

— Correzioni automatiche derivanti dal controllo di coerenza o di consistenza (C. 2) relative a condizioni di errore riscontrate tra quesiti dello stesso tipo record o di records diversi.

PROVINCIA DI CATANZARO

Incidenza percentuale degli aggiustamenti effettuati per tipo di intervento e quesito.

QUESITI	TIPI DI INTERVENTO		QUESITI	TIPI DI INTERVENTO	
	1	2		1	2
Forma di conduzione (1)	—	0,83	Manodopera (12):		
Forma giuridica (1)	1,72	0,76	Sesso	2,61	—
Superficie totale e/o agricola utilizzata (2)	—	12,06	Anno di nascita	2,27	—
Coltivazioni consociate (3)	—	15,83	Numero giornate di lavoro	4,13	6,51
Coltivazioni irrigate (4)	—	18,76	Grado di istruzione del capo azienda (1)	6,26	—
Vitigni (5)	—	0,66	Conferimento prodotti delle colti- vazioni a cooperative o ad orga- nismi associativi simili (13)	—	7,99
Superficie a vite:			Vendita prodotti (1)	—	32,13
— vini Doc (6)	—	7,37	Vincoli contrattuali per i prodotti delle coltivazioni (14)	—	3,24
— altri vini (7)	—	5,82	Annullamenti di records doppi e/o anomali (1)	—	1,19
— uva da tavola (8)	—	3,59			
Numero capi bovini (9)	—	3,34			
Numero capi suini (10)	—	1,38			
Mezzi meccanici (11)	—	0,37			

Note — Basi di calcolo delle incidenze percentuali

(1) Numero totale aziende — (2) Numero aziende con superficie totale — (3) Numero aziende con coltivazioni consociate — (4) Numero aziende con coltivazioni irrigate — (5) Numero totale vitigni — (6) Numero aziende con vitigni per vini D.O.C. — (7) Numero aziende con vitigni per altri vini — (8) Numero aziende con vitigni per uva da tavola — (9) Numero aziende con bovini — (10) Numero aziende con suini — (11) Numero aziende con mezzi meccanici — (12) Numero persone manodopera familiare ed operai a tempo indeterminato, categorie speciali, impiegati e dirigenti — (13) Numero aziende con conferimento prodotti delle coltivazioni — (14) Numero aziende con vincoli contrattuali per i prodotti delle coltivazioni.

Il materiale relativo alla Provincia di Catanzaro, pur non evidenziando carenze di rilievo, ha presentato in taluni casi imperfezioni dovute ad errata indicazione di alcune coltivazioni, nonché incongruenze ai quesiti sulla vendita dei prodotti, sanate a seguito del controllo automatico dei dati. I necessari elementi di intervento sono stati desunti da altre informazioni riportate sul questionario di azienda.

A scopo esemplificativo, distintamente per tipo di intervento, si riportano di seguito alcuni casi verificatisi.

Interventi di tipo 1 — la correzione è stata effettuata, prevalentemente, sulla scorta della distribuzione conosciuta.

Ad esempio: se alla Sez. VIII - Lavoro, in corrispondenza delle persone che hanno lavorato nell'azienda si è riscontrata l'assenza del relativo codice «sesso», quest'ultimo è stato imposto in sequenza analoga alla distribuzione percentuale dei due sessi conosciuta dal precedente Censimento.

Interventi di tipo 2 — sono stati effettuati secondo il metodo adottato nel controllo, vale a dire avvalendosi di:

a) — *tabella decisionale costruita con le definizioni dei quesiti.*

Ad esempio: il quesito «forma di conduzione» è stato posto in relazione con il quesito «forma giuridica» e nel caso di intersezione tra le due risposte non prevista nella tabella decisionale, è stata corretta la modalità (risposta) non ritenuta fondamentale nel caso in esame;

b) — *tabella decisionale per area geografica.*

Ad esempio: ciascun «codice vitigno» presente nel questionario di azienda è stato posto in relazione con l'area geografica «Comune - Provincia» e nel caso di intersezione tra vitigno-Comune assente nella tabella, il codice del vitigno è stato corretto con altro diffuso nell'area geografica esaminata, estratto in sequenza da una tabella di correzione;

c) — *presenza modalità o variabile (non obbligatoria) e modalità o variabile (obbligatoria).*

Ad esempio: le «coltivazioni consociate» sono state confrontate con le «coltivazioni principali», al fine di appurare tra quest'ultime la presenza dei codici di quelle coltivazioni di cui è stata dichiarata la consociazione.

Analogamente si è proceduto per le «coltivazioni irrigate», alcuni «mezzi meccanici utilizzati», i «prodotti delle coltivazioni conferiti e/o soggetti a vincoli contrattuali», estendendo il controllo di presenza anche sulle coltivazioni successive secondarie;

d) — *operatore logico.*

Ad esempio: per le «coltivazioni irrigate» si è proceduto oltre al controllo di esistenza dei corrispondenti codici nella Sez. II - Utilizzazione dei terreni, al controllo dall'entità della superficie irrigata con l'operatore logico (uguale o minore) rispetto alle relative superfici indicate nella Sezione suddetta;

e) — *funzione di controllo.*

Ad esempio: per ogni «codice vitigno» la somma delle superfici per classe di anno di impianto delle viti è stata controllata con la relativa superficie totale. La somma del numero di capi delle singole categorie di bestiame è stata controllata con il totale della specie in esame. La somma delle singole superfici in coltivazione principale della Sez. II è stata controllata con la somma della superficie totale per titolo di possesso dei terreni della Sez. I - Notizie generali sull'azienda.

Negli interventi di tipo 2, derivanti dall'applicazione della funzione di controllo, la correzione automatica ha agito prevalentemente sulla variabile, ritenuta non fondamentale, «totali superfici o capi di bestiame», mentre per gli interventi derivanti dall'applicazione del controllo di presenza la correzione automatica ha interessato le variabili non obbligatorie «consociazione, irrigazione, mezzi meccanici utilizzati, conferimento e/o vincoli contrattuali di prodotti delle coltivazioni».

Gli «annullamenti di records doppi e/o anomali» indicati nel prospetto, costituiscono il completamento automatico dei controlli di struttura di cui al punto A).

Il programma di controllo e correzione automatica, nell'applicazione della funzione di controllo, ha previsto la lista di uscita delle unità di rilevazione che non hanno soddisfatto in una o più variabili alla funzione additiva oltre il limite percentuale prefissato (ammontare della disuguaglianza superiore al 20% della variabile non fondamentale oggetto dell'aggiustamento), al fine di una ulteriore revisione manuale di dette unità.

Inoltre, in uscita sono state prodotte le incidenze percentuali della numerosità degli aggiustamenti effettuati sul totale delle unità con risposta al quesito in esame, come risulta dal prospetto, e tali incidenze, per area geografica Comune-Provincia, sono state confrontate con saggi percentuali di tolleranza prefissati.

Analogo confronto è stato effettuato tra l'ammontare delle variabili in uscita dal programma di correzione ed il valore delle variabili osservate grezze prima del controllo e correzione nonché con i dati provenienti da altre fonti statistiche contemporanee o precedenti.

Tutta la procedura descritta ha permesso la correzione dei dati osservati errati e/o l'integrazione di quelli incompleti, minimizzando la differenza tra dati aggregati osservati e dati aggregati reali.

Il risultato di tale minimizzazione si concretizza nei dati aggregati pubblicati nel presente fascicolo provinciale.

Da segnalare infine che, nel periodo immediatamente successivo alla raccolta dei dati, l'ISTAT ha attivato una indagine campionaria con l'obiettivo di raccogliere, con riferimento ad alcuni fondamentali caratteri delle aziende agricole, informazioni sulla qualità dei dati.

5. - DATI DI CONFRONTO CENSIMENTI 1982-1970 - PROVINCIA DI CATANZARO

Prospetto 1 - Aziende e relativa superficie totale per forma di conduzione, titolo di possesso dei terreni, classe di superficie totale e classe di superficie agricola utilizzata (SAU)

FORME DI CONDUZIONE TITOLI DI POSSESSO DEI TERRENI CLASSI DI SUPERFICIE	Superficie in ettari							
	CENSIMENTO 1982		CENSIMENTO 1970		VARIAZIONI RISPETTO AL 1970			
	Aziende	Superficie totale	Aziende	Superficie totale	Assolute		Percentuali	
Aziende					Superficie totale	Aziende	Superficie totale	
FORMA DI CONDUZIONE								
Diretta del coltivatore	78.542	291.228	80.984	280.348	-2.442	10.880	-3,0	3,9
Con salariati e/o compartecipanti	2.442	114.440	8.562	174.363	-6.120	-59.923	-71,5	-34,4
Colonia parziale appoderata (Mezzadria)	66	1.481	156	1.985	-90	-504	-57,7	-25,4
Altra forma	95	1.253	659	7.630	-564	-6.377	-85,6	-83,6
TOTALE	81.145	408.402	90.361	464.326	-9.216	-55.924	-10,2	-12,0
TITOLO DI POSSESSO DEI TERRENI (*)								
Solo proprietà	73.097	332.126	78.170	386.339	-5.073	-54.213	-6,5	-14,0
Solo affitto	2.929	19.370	4.593	22.831	-1.664	-3.461	-36,2	-15,2
Parte in proprietà e parte in affitto	5.051	56.906	7.335	55.156	-2.284	1.750	-31,1	3,2
- Superficie in proprietà		26.840		24.511		2.329		9,5
- Superficie in affitto		30.066		30.645		-579		-1,9
TOTALE	81.077	408.402	90.098	464.326	-9.021	-55.924	-10,0	-12,0
CLASSE DI SUPERFICIE TOTALE								
Senza terreno agrario	68	-	263	-	-195	-	-74,1	-
fino a 0,99	29.782	14.129	34.907	18.361	-5.125	-4.232	-14,7	-23,0
1,00 - 1,99	17.475	23.368	17.634	27.040	-159	-3.672	-0,9	-13,6
2,00 - 2,99	9.621	22.549	10.214	26.194	-593	-3.645	-5,8	-13,9
3,00 - 4,99	10.123	37.627	11.020	43.862	-897	-6.235	-8,1	-14,2
5,00 - 9,99	8.642	57.796	9.969	69.956	-1.327	-12.160	-13,3	-17,4
10,00 - 19,99	3.153	41.594	3.799	52.386	-646	-10.792	-17,0	-20,6
20,00 - 29,99	793	18.809	917	22.635	-124	-3.826	-13,5	-16,9
30,00 - 49,99	621	23.109	681	26.581	-60	-3.472	-8,8	-13,1
50,00 - 99,99	433	29.136	486	34.670	-53	-5.534	-10,9	-16,0
100,00 e oltre	434	140.285	471	142.641	-37	-2.356	-7,9	-1,7
TOTALE	81.145	408.402	90.361	464.326	-9.216	-55.924	-10,2	-12,0
CLASSE DI SUPERFICIE AGRICOLA UTILIZZATA (SAU)								
Senza SAU	692	-	1.018	-	-326	-	-32,0	-
fino a 0,99	35.159	16.312	39.982	20.054	-4.823	-3.742	-12,1	-18,7
1,00 - 1,99	16.802	22.790	17.286	26.319	-484	-3.529	-2,8	-13,4
2,00 - 2,99	8.839	20.901	9.454	24.126	-615	-3.225	-6,5	-13,4
3,00 - 4,99	8.598	32.244	9.790	39.060	-1.192	-6.816	-12,2	-17,5
5,00 - 9,99	6.967	46.367	8.231	57.359	-1.264	-10.992	-15,4	-19,2
10,00 - 19,99	2.394	31.586	2.768	38.096	-374	-6.510	-13,5	-17,1
20,00 - 29,99	630	15.053	696	17.315	-66	-2.262	-9,5	-13,1
30,00 - 49,99	499	18.794	504	19.748	-5	-954	-1,0	-4,8
50,00 - 99,99	301	20.260	376	27.109	-75	-6.849	-19,9	-25,3
100,00 e oltre	264	60.246	256	55.877	8	4.369	3,1	7,8
TOTALE	81.145	284.553	90.361	325.063	-9.216	-40.510	-10,2	-12,5

(*) Non sono comprese le aziende prive di terreno agrario.

Prospetto 2 - Aziende e relativa superficie investita in alcune principali coltivazioni (*)

Superficie in ettari

COLTIVAZIONI	CENSIMENTO 1982		CENSIMENTO 1970		VARIAZIONI RISPETTO AL 1970			
					Assolute		Percentuali	
	Aziende	Superficie	Aziende	Superficie	Aziende	Superficie	Aziende	Superficie
SEMINATIVI	50.080	130.748	60.507	153.296	-10.427	-22.548	-17,2	-14,7
Cereali	33.088	90.798	44.016	97.082	-10.928	-6.284	-24,8	-6,5
di cui:								
<i>frumento</i>	29.055	73.197	39.804	82.239	-10.749	-9.042	-27,0	-11,0
<i>granoturco</i>	8.678	5.762	13.016	8.070	-4.338	-2.308	-33,3	-28,6
Patata	11.762	3.289	13.579	4.121	-1.817	-832	-13,4	-20,2
Barbabietola da zucchero	917	3.315	1.679	3.650	-762	-335	-45,4	-9,2
Tabacco	-	-	-	-	-	-	-	-
Ortive	20.021	8.499	19.909	6.662	112	1.837	0,6	27,6
Fiori e piante ornamentali	55	65	237	115	-182	-50	-76,8	-43,5
Foraggiere avvicendate	6.270	11.223	9.036	12.687	-2.766	-1.464	-30,6	-11,5
PRATI PERMANENTI E PASCOLI	10.542	47.994	15.998	66.117	-5.456	-18.123	-34,1	-27,4
COLTIVAZIONI LEGNOSE AGRARIE	60.936	94.789	63.722	89.829	-2.786	4.960	-4,4	5,5
Vite	32.555	18.335	25.622	12.848	6.933	5.487	27,1	42,7
Olivo	47.573	64.557	49.022	67.614	-1.449	-3.057	-3,0	-4,5
Agrumi	6.445	8.032	6.427	6.784	18	1.248	0,3	18,4
Fruttiferi	3.413	2.473	3.678	1.816	-265	657	-7,2	36,2
BOSCHI	12.437	94.126	13.437	98.226	-1.000	-4.100	-7,4	-4,2

(*) Le aziende possono essere ripetute tante volte quanti sono i caratteri considerati.

Prospetto 3 - Aziende con allevamenti, per specie di bestiame e relativo numero di capi

SPECIE DI BESTIAME	CENSIMENTO 1982		CENSIMENTO 1970		VARIAZIONI RISPETTO AL 1970			
					Assolute		Percentuali	
	Aziende	Capi	Aziende	Capi	Aziende	Capi	Aziende	Capi
BOVINI	7.007	56.556	11.772	62.341	-4.765	-5.785	-40,5	-9,3
di cui: <i>vacche da latte</i>	3.255	14.393	5.662	19.356	-2.407	-4.963	-42,5	-25,6
OVINI	1.601	64.514	2.471	85.454	-870	-20.940	-35,2	-24,5
di cui: <i>pecore</i>	1.569	54.337		80.436		-26.099		-32,4
CAPRINI	2.740	33.181	4.634	42.907	-1.894	-9.726	-40,9	-22,7
di cui: <i>capre</i>	2.691	28.039		40.916		-12.877		-31,5
EQUINI	2.780	4.878	12.843	13.867	-10.063	-8.989	-78,4	-64,8
SUINI	19.105	47.272	31.100	53.871	-11.995	-6.599	-38,6	-12,2
di cui: <i>scrofe</i>	1.272	2.602	2.931	4.256	-1.659	-1.654	-56,6	-38,9
ALLEVAMENTI AVICOLI	14.662	1.375.774	26.518	668.927	-11.856	706.847	-44,7	105,7
di cui:								
<i>polli da carne</i>	5.433	750.016	7.900	288.961	-2.467	461.055	-31,2	159,6
<i>galline da uova</i>	13.386	612.002	25.433	366.409	-12.047	245.593	-47,4	67,0

Prospetto 4 - Aziende che utilizzano i principali mezzi meccanici e relativo numero di mezzi meccanici in proprietà

MEZZI MECCANICI	CENSIMENTO 1982		CENSIMENTO 1970		VARIAZIONI RISPETTO AL 1970			
	Aziende	Mezzi	Aziende	Mezzi	Assolute		Percentuali	
					Aziende	Mezzi	Aziende	Mezzi
Trattrici	34.049	8.374	29.736	3.649	4.313	4.725	14,5	129,5
Motocoltivatori	28.950	15.448	16.374	2.979	12.576	12.469	76,8	418,6
Raccogliatrici-Trinciatrici	1.254	236	913	154	341	82	37,3	53,2
Trebbiatrici	3.623	126	24.056	182	-20.433	-56	-84,9	-30,8
Mietitrebbiatrici	14.316	300	10.153	178	4.163	122	41,0	68,5

Prospetto 5 - Giornate di lavoro per categoria di manodopera (*)

CATEGORIE DI MANODOPERA	CENSIMENTO 1982		CENSIMENTO 1970		VARIAZIONI RISPETTO AL 1970	
	Numero	%	Numero	%	Assolute	%
MANODOPERA FAMILIARE	8.650.089	77,8	9.762.169	72,3	-1.112.080	-11,4
- Conduttore	5.357.249	48,2	6.168.007	45,7	-810.758	-13,1
- Familiari del conduttore	3.292.840	29,6	3.594.162	26,6	-301.322	-8,4
MANODOPERA EXTRAFAMILIARE	2.468.656	22,2	3.737.052	27,7	-1.268.396	-33,9
- a tempo indeterminato	309.767	2,8	604.297	4,5	-294.530	-48,7
- a tempo determinato	2.158.889	19,4	3.132.755	23,2	-973.866	-31,1
TOTALE	11.118.745	100,0	13.499.221	100,0	-2.380.476	-17,6

Prospetto 6 - Conduttori secondo l'attività aziendale ed extra aziendale esercitata dal conduttore (*)

ATTIVITÀ ESERCITATA	CENSIMENTO 1982		CENSIMENTO 1970		VARIAZIONI RISPETTO AL 1970	
	Numero	%	Numero	%	Assolute	%
- esclusivamente presso l'azienda	57.923	71,6	43.974	54,2	13.949	31,7
- prevalentemente presso l'azienda	2.988	3,7	5.470	6,7	-2.482	-45,4
- prevalentemente extra aziendale	20.036	24,7	31.696	39,1	-11.660	-36,8
TOTALE	80.947	100,0	81.140	100,0	-193	-0,2

(*) I dati fanno riferimento alle aziende il cui conduttore è una persona fisica.

6. – DIFFUSIONE DEI DATI

Allo scopo di favorire un'ampia utilizzazione dei dati raccolti con il censimento, si precisa quanto segue:

a) ad integrazione delle tavole riportate nel presente fascicolo, sono state elaborate le tavole non destinate alla pubblicazione, ma comunque disponibili per gli utilizzatori, riportate in Appendice (punto A);

b) tutte le tavole pubblicate sono disponibili anche con riferimento alle singole zone altimetriche;

c) sia le tavole pubblicate che quelle di cui alla lettera a) e b) possono essere fornite su nastro magnetico;

d) le richieste comportano il rimborso delle spese vive sostenute per l'approntamento del supporto e devono essere inoltrate a:

Istituto Centrale di Statistica, Servizio Censimenti – Rep. CEN/AGRI, Via Cesare Balbo, 16 – 00100 Roma.

parte prima
dati provinciali

TAV. 1 — Aziende per frammentazione in corpi di terreno, classe di superficie totale, classe di superficie agricola utilizzata (SAU), forma di conduzione e zona altimetrica*Superficie in ettari*

CLASSI DI SUPERFICIE TOTALE Ettari CLASSI DI SUPERFICIE AGRICOLA UTILIZZATA Ettari FORME DI CONDUZIONE ZONE ALTIMETRICHE	AZIENDE COSTITUITE DA UN UNICO CORPO		AZIENDE I CUI TERRENI SONO FRAMMENTATI IN CORPI						TOTALE	
	Aziende	Superficie	2 - 3		4 - 5		oltre 5		Aziende	Superficie
			Aziende	Superficie	Aziende	Superficie	Aziende	Superficie		
PER CLASSE DI SUPERFICIE TOTALE										
Fino a 0,49	12.707	3.456,63	2.877	940,49	162	57,90	46	15,19	15.792	4.470,21
0,50 - 0,99	8.104	5.476,91	5.038	3.547,59	672	499,71	176	134,95	13.990	9.659,16
1,00 - 1,99	8.147	10.542,66	7.331	9.963,97	1.490	2.111,99	507	749,27	17.475	23.367,89
2,00 - 2,99	4.002	9.250,55	3.963	9.314,39	1.139	2.735,29	517	1.249,05	9.621	22.549,28
3,00 - 4,99	4.088	15.176,17	3.990	14.778,52	1.335	4.966,35	710	2.705,99	10.123	37.627,03
5,00 - 9,99	3.735	24.749,13	3.118	20.959,29	1.089	7.321,79	700	4.766,09	8.642	57.796,30
10,00 - 19,99	1.096	14.217,25	1.285	16.966,20	461	6.163,91	311	4.246,21	3.153	41.593,57
20,00 - 29,99	233	5.494,17	300	7.092,70	151	3.627,05	109	2.595,46	793	18.809,38
30,00 - 49,99	184	6.834,41	255	9.580,31	99	3.637,92	83	3.056,61	621	23.109,25
50,00 - 99,99	115	7.806,38	172	11.741,98	83	5.529,75	63	4.057,38	433	29.135,49
100,00 e oltre	128	37.600,57	127	36.817,94	67	24.918,28	112	40.947,96	434	140.284,75
PER CLASSE DI SUPERFICIE AGRICOLA UTILIZZATA										
Fino a 0,49	14.886	20.903,85	4.585	15.538,74	501	2.439,85	191	7.230,28	20.163	46.112,72
0,50 - 0,99	8.567	7.337,48	5.762	5.890,84	983	1.356,85	308	459,13	15.620	15.044,30
1,00 - 1,99	7.461	12.747,94	7.093	12.535,86	1.573	3.477,63	675	1.903,42	16.802	30.664,85
2,00 - 2,99	3.648	11.004,86	3.579	10.512,17	1.098	3.400,03	514	1.723,75	8.839	26.640,81
3,00 - 4,99	3.497	15.663,24	3.401	15.724,37	1.083	4.990,74	617	3.257,19	8.598	39.635,54
5,00 - 9,99	3.161	23.333,13	2.462	19.559,44	828	6.629,44	516	4.543,13	6.967	54.065,14
10,00 - 19,99	862	13.679,25	921	16.002,14	384	6.661,43	227	9.778,59	2.394	46.121,41
20,00 - 29,99	180	5.942,89	233	6.514,06	120	3.628,21	97	2.967,67	630	19.052,83
30,00 - 49,99	135	6.105,04	218	11.120,02	81	4.918,62	65	3.394,35	499	25.538,03
50,00 - 99,99	73	5.957,06	116	8.822,71	55	4.587,26	57	5.817,03	301	25.184,06
100,00 e oltre	69	17.930,09	86	19.483,03	42	19.479,88	67	23.449,62	264	80.342,62
PER FORMA DI CONDUZIONE										
CONDUZIONE DIRETTA DEL COLTIVATORE	41.234	106.047,44	27.664	110.703,78	6.455	44.474,46	3.124	30.002,67	78.477	291.228,35
-Con solo manodopera familiare	28.713	56.945,69	18.191	56.207,14	4.257	20.302,32	2.070	11.651,02	53.231	145.106,17
-Con manodopera familiare prevalente	9.273	31.161,59	6.858	31.022,63	1.544	9.399,98	756	7.604,21	18.431	79.188,41
-Con manodopera extrafamiliare prevalente	3.248	17.940,16	2.615	23.474,01	654	14.772,16	298	10.747,44	6.815	66.933,77
CONDUZIONE CON SALARIATI E/O COMPARTICIPANTI (<i>in economia</i>)	1.220	33.974,84	743	30.252,80	282	16.402,79	194	33.809,78	2.439	114.440,21
CONDUZIONE A COLONIA PARZIARIA APPODERATA (<i>mezzadria</i>)	32	351,25	23	626,23	4	286,62	7	217,09	66	1.481,19
ALTRA FORMA DI CONDUZIONE	53	231,30	26	120,57	7	406,07	9	494,62	95	1.252,56
PER ZONA ALTIMETRICA										
Montagna	8.122	35.048,64	5.460	36.724,09	1.317	15.326,46	867	17.331,93	15.766	104.431,12
Collina	26.495	70.977,55	18.975	78.275,52	4.973	41.201,13	2.328	42.706,46	52.771	233.160,66
Pianura	7.922	34.578,64	4.021	26.703,77	458	5.042,35	139	4.485,77	12.540	70.810,53
TOTALE	42.539	140.604,83	28.456	141.703,38	6.748	61.569,94	3.334	64.524,16	81.077	408.402,31

TAV. 2 — Aziende e relativa superficie per forma giuridica, classe di superficie totale, classe di superficie agricola utilizzata (SAU) e zona altimetrica**A - TOTALE**

CLASSI DI SUPERFICIE TOTALE Ettari CLASSI DI SUPERFICIE AGRICOLA UTILIZZATA Ettari	PERSONA FISICA	SOCIETÀ			ENTE PUBBLICO	TOTALE
		TOTALE	di cui			
			cooperative	per azioni		

AZIENDE

PER CLASSE DI SUPERFICIE TOTALE						
Senza terreno agrario	67	1	1	—	—	68
fino a 0,49	15.790	1	1	—	1	15.792
0,50 - 0,99	13.986	1	—	—	3	13.990
1,00 - 1,99	17.473	1	—	—	1	17.475
2,00 - 2,99	9.617	—	—	—	4	9.621
3,00 - 4,99	10.115	3	1	—	5	10.123
5,00 - 9,99	8.634	1	—	—	7	8.642
10,00 - 19,99	3.142	2	—	—	9	3.153
20,00 - 29,99	785	3	1	—	5	793
30,00 - 49,99	607	3	—	—	11	621
50,00 - 99,99	415	5	—	1	13	433
100,00 e oltre	316	15	—	5	103	434
PER CLASSE DI SUPERFICIE AGRICOLA UTILIZZATA						
Senza superficie agricola utilizzata	620	5	1	2	67	692
fino a 0,49	19.535	2	1	—	2	19.539
0,50 - 0,99	15.618	1	—	—	1	15.620
1,00 - 1,99	16.795	2	—	—	5	16.802
2,00 - 2,99	8.835	1	1	—	3	8.839
3,00 - 4,99	8.589	2	—	—	7	8.598
5,00 - 9,99	6.961	1	—	—	5	6.967
10,00 - 19,99	2.371	5	1	1	18	2.394
20,00 - 29,99	618	2	—	—	10	630
30,00 - 49,99	485	3	—	2	11	499
50,00 - 99,99	288	5	—	—	8	301
100,00 e oltre	232	7	—	1	25	264
TOTALE	80.947	36	4	6	162	81.145

SUPERFICIE TOTALE (ettari)

PER CLASSE DI SUPERFICIE TOTALE						
Fino a 0,49	4.469,97	0,10	0,10	—	0,14	4.470,21
0,50 - 0,99	9.656,77	0,67	—	—	1,72	9.659,16
1,00 - 1,99	23.365,04	1,75	—	—	1,10	23.367,89
2,00 - 2,99	22.539,73	—	—	—	9,55	22.549,28
3,00 - 4,99	37.595,27	11,30	3,00	—	20,46	37.627,03
5,00 - 9,99	57.740,14	8,70	—	—	47,46	57.796,30
10,00 - 19,99	41.443,47	25,55	—	—	124,55	41.593,57
20,00 - 29,99	18.631,54	70,49	29,49	—	107,35	18.809,38
30,00 - 49,99	22.545,51	117,21	—	—	446,53	23.109,25
50,00 - 99,99	27.898,49	306,65	—	55,00	930,35	29.135,49
100,00 e oltre	74.882,78	4.703,07	—	2.320,13	60.698,90	140.284,75
PER CLASSE DI SUPERFICIE AGRICOLA UTILIZZATA						
Senza superficie agricola utilizzata	6.948,60	2.718,16	—	1.941,20	27.281,60	36.948,36
fino a 0,49	9.150,39	13,28	0,10	—	0,69	9.164,36
0,50 - 0,99	15.042,53	0,67	—	—	1,10	15.044,30
1,00 - 1,99	30.461,34	5,75	—	—	197,76	30.664,85
2,00 - 2,99	26.159,29	3,00	3,00	—	478,52	26.640,81
3,00 - 4,99	39.318,79	13,00	—	—	303,75	39.635,54
5,00 - 9,99	53.867,28	12,37	—	—	185,49	54.065,14
10,00 - 19,99	37.663,35	268,81	29,49	119,65	8.189,25	46.121,41
20,00 - 29,99	17.776,16	51,79	—	—	1.224,88	19.052,83
30,00 - 49,99	23.706,28	231,75	—	185,00	1.600,00	25.538,03
50,00 - 99,99	22.736,16	393,65	—	—	2.054,25	25.184,06
100,00 e oltre	57.938,54	1.533,26	—	129,28	20.870,82	80.342,62
TOTALE	340.768,71	5.245,49	32,59	2.375,13	62.388,11	408.402,31

SUPERFICIE AGRICOLA UTILIZZATA (ettari)

PER CLASSE DI SUPERFICIE TOTALE						
Fino a 0,49	4.083,25	0,10	0,10	—	0,14	4.083,49
0,50 - 0,99	8.527,03	0,67	—	—	0,45	8.528,15
1,00 - 1,99	20.067,33	1,75	—	—	0,53	20.069,61
2,00 - 2,99	18.959,20	—	—	—	7,80	18.967,00
3,00 - 4,99	31.596,47	7,50	2,20	—	11,55	31.615,52
5,00 - 9,99	48.106,47	4,00	—	—	27,40	48.137,87
10,00 - 19,99	33.306,89	6,18	—	—	98,69	33.411,76
20,00 - 29,99	14.611,23	47,00	10,00	—	77,35	14.735,58
30,00 - 49,99	18.177,27	82,84	—	—	225,48	18.485,59
50,00 - 99,99	20.953,99	237,00	—	40,00	246,45	21.437,44
100,00 e oltre	54.958,62	1.336,47	—	150,08	8.785,77	65.080,86
PER CLASSE DI SUPERFICIE AGRICOLA UTILIZZATA						
Fino a 0,49	5.325,26	0,28	0,10	—	0,59	5.326,13
0,50 - 0,99	10.984,98	0,67	—	—	0,53	10.986,18
1,00 - 1,99	22.779,28	2,75	—	—	7,93	22.789,96
2,00 - 2,99	20.890,90	2,20	2,20	—	8,08	20.901,18
3,00 - 4,99	32.207,98	8,30	—	—	27,22	32.243,50
5,00 - 9,99	46.325,44	6,00	—	—	36,03	46.367,47
10,00 - 19,99	31.268,50	76,46	10,00	10,80	240,71	31.585,67
20,00 - 29,99	14.786,49	40,50	—	—	226,33	15.053,32
30,00 - 49,99	18.286,37	112,68	—	70,00	394,79	18.793,84
50,00 - 99,99	19.345,81	324,00	—	—	589,85	20.259,66
100,00 e oltre	51.146,74	1.149,67	—	109,28	7.949,55	60.245,96
TOTALE	273.347,75	1.723,51	12,30	190,08	9.481,61	284.552,87

segue TAV. 2 — Aziende e relativa superficie per forma giuridica, classe di superficie totale, classe di superficie agricola utilizzata (SAU) e zona altimetrica

B - MONTAGNA

CLASSI DI SUPERFICIE TOTALE Ettari CLASSI DI SUPERFICIE AGRICOLA UTILIZZATA Ettari	PERSONA FISICA	SOCIETÀ			ENTE PUBBLICO	TOTALE
		TOTALE	di cui			
			cooperative	per azioni		
AZIENDE						
PER CLASSE DI SUPERFICIE TOTALE						
Senza terreno agrario	13	1	1	—	—	14
fino a 0,49	3.164	—	—	—	—	3.164
0,50 - 0,99	2.913	—	—	—	2	2.915
1,00 - 1,99	3.593	—	—	—	1	3.594
2,00 - 2,99	1.837	—	—	—	1	1.838
3,00 - 4,99	1.747	—	—	—	1	1.748
5,00 - 9,99	1.380	—	—	—	1	1.381
10,00 - 19,99	630	2	—	—	3	635
20,00 - 29,99	146	—	—	—	2	148
30,00 - 49,99	141	1	—	—	—	142
50,00 - 99,99	83	—	—	—	4	87
100,00 e oltre	75	6	—	3	33	114
PER CLASSE DI SUPERFICIE AGRICOLA UTILIZZATA						
Senza superficie agricola utilizzata	329	4	1	2	23	356
fino a 0,49	4.192	1	—	—	—	4.193
0,50 - 0,99	3.268	—	—	—	1	3.269
1,00 - 1,99	3.514	—	—	—	1	3.515
2,00 - 2,99	1.632	—	—	—	1	1.633
3,00 - 4,99	1.277	—	—	—	2	1.279
5,00 - 9,99	913	1	—	—	1	915
10,00 - 19,99	349	1	—	1	5	355
20,00 - 29,99	93	1	—	—	2	96
30,00 - 49,99	93	—	—	—	5	98
50,00 - 99,99	27	1	—	—	1	29
100,00 e oltre	35	1	—	—	6	42
TOTALE	15.722	10	1	3	48	15.780
SUPERFICIE TOTALE (ettari)						
PER CLASSE DI SUPERFICIE TOTALE						
Fino a 0,49	888,86	—	—	—	—	888,86
0,50 - 0,99	2.043,34	—	—	—	1,17	2.044,51
1,00 - 1,99	4.805,46	—	—	—	1,10	4.806,56
2,00 - 2,99	4.306,30	—	—	—	2,70	4.309,00
3,00 - 4,99	6.419,32	—	—	—	3,00	6.422,32
5,00 - 9,99	9.272,59	—	—	—	6,55	9.279,14
10,00 - 19,99	8.478,07	25,55	—	—	38,86	8.542,48
20,00 - 29,99	3.444,76	—	—	—	42,89	3.487,65
30,00 - 49,99	5.272,18	30,79	—	—	—	5.302,97
50,00 - 99,99	5.833,39	—	—	—	278,06	6.111,45
100,00 e oltre	17.720,41	3.017,21	—	2.060,85	32.498,56	53.236,18
PER CLASSE DI SUPERFICIE AGRICOLA UTILIZZATA						
Senza superficie agricola utilizzata	4.722,12	2.518,16	—	1.941,20	15.552,07	22.792,35
fino a 0,49	2.524,45	13,18	—	—	—	2.537,63
0,50 - 0,99	3.861,44	—	—	—	1,10	3.862,54
1,00 - 1,99	7.145,42	—	—	—	3,00	7.148,42
2,00 - 2,99	5.778,04	—	—	—	2,70	5.780,74
3,00 - 4,99	7.031,32	—	—	—	278,53	7.309,85
5,00 - 9,99	8.671,50	12,37	—	—	13,36	8.697,23
10,00 - 19,99	7.660,55	119,65	—	119,65	6.949,17	14.729,37
20,00 - 29,99	3.379,84	30,79	—	—	275,69	3.686,32
30,00 - 49,99	6.893,03	—	—	—	913,59	7.806,62
50,00 - 99,99	2.967,59	102,00	—	—	200,00	3.269,59
100,00 e oltre	7.849,38	277,40	—	—	8.683,68	16.810,46
TOTALE	68.484,68	3.073,55	—	2.060,85	32.872,89	104.431,12
SUPERFICIE AGRICOLA UTILIZZATA (ettari)						
PER CLASSE DI SUPERFICIE TOTALE						
Fino a 0,49	790,85	—	—	—	—	790,85
0,50 - 0,99	1.720,55	—	—	—	—	1.720,55
1,00 - 1,99	3.852,71	—	—	—	0,53	3.853,24
2,00 - 2,99	3.237,12	—	—	—	2,70	3.239,82
3,00 - 4,99	4.583,41	—	—	—	1,50	4.584,91
5,00 - 9,99	6.200,81	—	—	—	—	6.200,81
10,00 - 19,99	5.338,72	6,18	—	—	21,50	5.366,40
20,00 - 29,99	2.021,39	—	—	—	37,89	2.059,28
30,00 - 49,99	3.411,61	20,50	—	—	—	3.432,11
50,00 - 99,99	2.384,63	—	—	—	74,89	2.459,52
100,00 e oltre	7.592,03	165,04	—	10,80	2.313,72	10.070,79
PER CLASSE DI SUPERFICIE AGRICOLA UTILIZZATA						
Fino a 0,49	1.115,76	0,18	—	—	—	1.115,94
0,50 - 0,99	2.292,29	—	—	—	0,53	2.292,82
1,00 - 1,99	4.654,17	—	—	—	1,50	4.655,67
2,00 - 2,99	3.805,26	—	—	—	2,70	3.807,96
3,00 - 4,99	4.719,91	—	—	—	6,00	4.725,91
5,00 - 9,99	6.084,71	6,00	—	—	6,00	6.096,71
10,00 - 19,99	4.621,92	10,80	—	10,80	72,97	4.705,69
20,00 - 29,99	2.181,14	20,50	—	—	48,39	2.250,03
30,00 - 49,99	3.538,85	—	—	—	165,11	3.703,96
50,00 - 99,99	1.862,21	50,00	—	—	61,50	1.973,71
100,00 e oltre	6.257,61	104,24	—	—	2.088,03	8.449,88
TOTALE	41.133,83	191,72	—	10,80	2.452,73	43.778,28

segue TAV. 2 — Aziende e relativa superficie per forma giuridica, classe di superficie totale, classe di superficie agricola utilizzata (SAU) e zona altimetrica

C - COLLINA

CLASSI DI SUPERFICIE TOTALE Ettari	PERSONA FISICA	SOCIETÀ			ENTE PUBBLICO	TOTALE
		TOTALE	di cui			
			cooperative	per azioni		

- AZIENDE

PER CLASSE DI SUPERFICIE TOTALE						
Senza terreno agrario	34	—	—	—	—	34
fino a 0,49	10.482	1	1	—	1	10.484
0,50 - 0,99	9.305	1	—	—	—	9.307
1,00 - 1,99	12.009	1	—	—	—	12.010
2,00 - 2,99	6.499	—	—	—	3	6.502
3,00 - 4,99	6.536	2	1	—	4	6.542
5,00 - 9,99	4.671	1	—	—	3	4.675
10,00 - 19,99	1.804	—	—	—	5	1.809
20,00 - 29,99	523	2	—	—	3	528
30,00 - 49,99	381	2	—	—	10	393
50,00 - 99,99	262	5	—	1	9	276
100,00 e oltre	176	6	—	1	63	245
TOTALE						
Senza superficie agricola utilizzata	237	1	—	—	37	275
fino a 0,49	13.007	1	1	—	2	13.010
0,50 - 0,99	10.491	1	—	—	—	10.492
1,00 - 1,99	11.389	1	—	—	4	11.394
2,00 - 2,99	5.926	1	1	—	2	5.929
3,00 - 4,99	5.510	2	—	—	4	5.516
5,00 - 9,99	3.647	—	—	—	3	3.650
10,00 - 19,99	1.404	3	—	—	12	1.419
20,00 - 29,99	427	1	—	—	8	436
30,00 - 49,99	307	3	—	2	5	315
50,00 - 99,99	198	3	—	—	7	208
100,00 e oltre	139	4	—	—	18	161
TOTALE	52.682	21	2	2	102	52.805

SUPERFICIE TOTALE (ettari)

PER CLASSE DI SUPERFICIE TOTALE						
Fino a 0,49	2.962,17	0,10	0,10	—	0,14	2.962,41
0,50 - 0,99	6.430,78	0,67	—	—	0,55	6.432,00
1,00 - 1,99	16.097,83	1,75	—	—	—	16.099,58
2,00 - 2,99	15.209,96	—	—	—	6,85	15.216,81
3,00 - 4,99	24.124,75	7,30	3,00	—	17,46	24.149,51
5,00 - 9,99	31.200,95	8,70	—	—	18,57	31.228,22
10,00 - 19,99	23.892,42	—	—	—	65,99	23.958,41
20,00 - 29,99	12.455,61	41,00	—	—	64,46	12.561,07
30,00 - 49,99	14.046,60	86,42	—	—	399,30	14.532,32
50,00 - 99,99	17.480,88	306,65	—	55,00	652,29	18.439,82
100,00 e oltre	40.421,25	1.326,58	—	130,00	25.832,68	67.580,51
TOTALE	204.323,20	1.779,17	3,10	185,00	27.058,29	233.160,66
Senza superficie agricola utilizzata	1.799,84	200,00	—	—	9.853,36	11.853,20
fino a 0,49	5.813,76	0,10	0,10	—	0,69	5.814,55
0,50 - 0,99	9.756,40	0,67	—	—	—	9.757,07
1,00 - 1,99	20.380,06	1,75	—	—	194,76	20.576,57
2,00 - 2,99	16.924,63	3,00	3,00	—	475,82	17.403,45
3,00 - 4,99	24.679,70	13,00	—	—	19,89	24.712,59
5,00 - 9,99	28.502,29	—	—	—	163,63	28.665,92
10,00 - 19,99	21.779,33	119,67	—	—	1.220,38	23.119,38
20,00 - 29,99	11.902,43	21,00	—	—	949,19	12.872,62
30,00 - 49,99	13.355,86	231,75	—	185,00	639,18	14.226,79
50,00 - 99,99	15.343,44	191,65	—	—	1.854,25	17.389,34
100,00 e oltre	34.085,46	996,58	—	—	11.687,14	46.769,18
TOTALE	204.323,20	1.779,17	3,10	185,00	27.058,29	233.160,66

SUPERFICIE AGRICOLA UTILIZZATA (ettari)

PER CLASSE DI SUPERFICIE TOTALE						
Fino a 0,49	2.693,04	0,10	0,10	—	0,14	2.693,28
0,50 - 0,99	5.681,26	0,67	—	—	0,45	5.682,38
1,00 - 1,99	13.904,76	1,75	—	—	—	13.906,51
2,00 - 2,99	12.907,48	—	—	—	5,10	12.912,58
3,00 - 4,99	20.432,38	6,50	2,20	—	10,05	20.448,93
5,00 - 9,99	25.855,58	4,00	—	—	15,31	25.874,89
10,00 - 19,99	19.656,81	—	—	—	58,19	19.715,00
20,00 - 29,99	10.109,47	37,00	—	—	39,46	10.185,93
30,00 - 49,99	11.725,10	62,34	—	—	185,48	11.972,92
50,00 - 99,99	14.289,17	237,00	—	40,00	171,56	14.697,73
100,00 e oltre	32.762,72	840,15	—	30,00	6.372,05	39.974,92
TOTALE	170.017,77	1.189,51	2,30	70,00	6.857,79	178.065,07
Senza superficie agricola utilizzata	3.541,36	0,10	0,10	—	0,59	3.542,05
fino a 0,49	7.426,93	0,67	—	—	—	7.427,60
0,50 - 0,99	15.577,17	1,75	—	—	6,43	15.585,35
1,00 - 1,99	14.056,84	2,20	2,20	—	5,38	14.064,42
2,00 - 2,99	20.587,40	8,30	—	—	16,63	20.612,33
3,00 - 4,99	24.372,38	—	—	—	22,53	24.394,91
5,00 - 9,99	18.738,22	55,66	—	—	148,74	18.942,62
10,00 - 19,99	10.233,38	20,00	—	—	177,94	10.431,32
20,00 - 29,99	11.512,28	112,68	—	70,00	189,68	11.814,64
30,00 - 49,99	13.201,87	178,00	—	—	528,35	13.908,22
50,00 - 99,99	30.769,94	810,15	—	—	5.761,52	37.341,61
100,00 e oltre						
TOTALE	170.017,77	1.189,51	2,30	70,00	6.857,79	178.065,07

segue TAV. 2 — Aziende e relativa superficie per forma giuridica, classe di superficie totale, classe di superficie agricola utilizzata (SAU) e zona altimetrica

D - PIANURA

CLASSI DI SUPERFICIE TOTALE Ettari CLASSI DI SUPERFICIE AGRICOLA UTILIZZATA Ettari	PERSONA FISICA	SOCIETÀ			ENTE PUBBLICO	TOTALE
		TOTALE	di cui			
			cooperative	per azioni		
AZIENDE						
PER CLASSE DI SUPERFICIE TOTALE						
Senza terreno agrario	20	—	—	—	—	20
fino a 0,49	2.144	—	—	—	—	2.144
0,50 - 0,99	1.768	—	—	—	—	1.768
1,00 - 1,99	1.871	—	—	—	—	1.871
2,00 - 2,99	1.281	—	—	—	—	1.281
3,00 - 4,99	1.832	1	—	—	—	1.833
5,00 - 9,99	2.583	—	—	—	3	2.586
10,00 - 19,99	708	—	—	—	1	709
20,00 - 29,99	116	1	1	—	—	117
30,00 - 49,99	85	—	—	—	1	86
50,00 - 99,99	70	—	—	—	—	70
100,00 e oltre	65	3	—	1	7	75
PER CLASSE DI SUPERFICIE AGRICOLA UTILIZZATA						
Senza superficie agricola utilizzata	54	—	—	—	7	61
fino a 0,49	2.336	—	—	—	—	2.336
0,50 - 0,99	1.859	—	—	—	—	1.859
1,00 - 1,99	1.892	1	—	—	—	1.893
2,00 - 2,99	1.277	—	—	—	—	1.277
3,00 - 4,99	1.802	—	—	—	1	1.803
5,00 - 9,99	2.401	—	—	—	1	2.402
10,00 - 19,99	618	1	1	—	1	620
20,00 - 29,99	98	—	—	—	—	98
30,00 - 49,99	85	—	—	—	1	86
50,00 - 99,99	63	1	—	—	—	64
100,00 e oltre	58	2	—	1	1	61
TOTALE	12.543	5	1	1	12	12.560
SUPERFICIE TOTALE (ettari)						
PER CLASSE DI SUPERFICIE TOTALE						
Fino a 0,49	618,94	—	—	—	—	618,94
0,50 - 0,99	1.182,65	—	—	—	—	1.182,65
1,00 - 1,99	2.461,75	—	—	—	—	2.461,75
2,00 - 2,99	3.023,47	—	—	—	—	3.023,47
3,00 - 4,99	7.051,20	4,00	—	—	—	7.055,20
5,00 - 9,99	17.266,60	—	—	—	22,34	17.288,94
10,00 - 19,99	9.072,98	—	—	—	19,70	9.092,68
20,00 - 29,99	2.731,17	29,49	29,49	—	—	2.760,66
30,00 - 49,99	3.226,73	—	—	—	47,23	3.273,96
50,00 - 99,99	4.584,22	—	—	—	—	4.584,22
100,00 e oltre	16.741,12	359,28	—	129,28	2.367,66	19.468,06
PER CLASSE DI SUPERFICIE AGRICOLA UTILIZZATA						
Senza superficie agricola utilizzata	426,64	—	—	—	1.876,17	2.302,81
fino a 0,49	812,18	—	—	—	—	812,18
0,50 - 0,99	1.424,69	—	—	—	—	1.424,69
1,00 - 1,99	2.935,86	4,00	—	—	—	2.939,86
2,00 - 2,99	3.456,62	—	—	—	—	3.456,62
3,00 - 4,99	7.607,77	—	—	—	5,33	7.613,10
5,00 - 9,99	16.693,49	—	—	—	8,50	16.701,99
10,00 - 19,99	8.223,47	29,49	29,49	—	19,70	8.272,66
20,00 - 29,99	2.493,89	—	—	—	—	2.493,89
30,00 - 49,99	3.457,39	—	—	—	47,23	3.504,62
50,00 - 99,99	4.425,13	100,00	—	—	—	4.525,13
100,00 e oltre	16.003,70	259,28	—	129,28	500,00	16.762,98
TOTALE	67.960,83	392,77	29,49	129,28	2.456,93	70.810,53
SUPERFICIE AGRICOLA UTILIZZATA (ettari)						
PER CLASSE DI SUPERFICIE TOTALE						
Fino a 0,49	599,36	—	—	—	—	599,36
0,50 - 0,99	1.125,22	—	—	—	—	1.125,22
1,00 - 1,99	2.309,86	—	—	—	—	2.309,86
2,00 - 2,99	2.814,60	—	—	—	—	2.814,60
3,00 - 4,99	6.580,68	1,00	—	—	—	6.581,68
5,00 - 9,99	16.050,08	—	—	—	12,09	16.062,17
10,00 - 19,99	8.311,36	—	—	—	19,00	8.330,36
20,00 - 29,99	2.480,37	10,00	10,00	—	—	2.490,37
30,00 - 49,99	3.040,56	—	—	—	40,00	3.080,56
50,00 - 99,99	4.280,19	—	—	—	—	4.280,19
100,00 e oltre	14.603,87	331,28	—	109,28	100,00	15.035,15
PER CLASSE DI SUPERFICIE AGRICOLA UTILIZZATA						
Fino a 0,49	668,14	—	—	—	—	668,14
0,50 - 0,99	1.265,76	—	—	—	—	1.265,76
1,00 - 1,99	2.547,94	1,00	—	—	—	2.548,94
2,00 - 2,99	3.028,80	—	—	—	—	3.028,80
3,00 - 4,99	6.900,67	—	—	—	4,59	6.905,26
5,00 - 9,99	15.868,35	—	—	—	7,50	15.875,85
10,00 - 19,99	7.908,36	10,00	10,00	—	19,00	7.937,36
20,00 - 29,99	2.371,97	—	—	—	—	2.371,97
30,00 - 49,99	3.235,24	—	—	—	40,00	3.275,24
50,00 - 99,99	4.281,73	96,00	—	—	—	4.377,73
100,00 e oltre	14.119,19	235,28	—	109,28	100,00	14.454,47
TOTALE	62.196,15	342,28	10,00	109,28	171,09	62.709,52

TAV. 3 - Aziende per forma di conduzione, classe di superficie totale,

A -

Superficie

FORME DI CONDUZIONE CLASSI DI SUPERFICIE TOTALE Ettari	TOTALE				SOLO PROPRIETÀ	
	Aziende	Superficie			Aziende	Superficie
		proprietà	affitto	TOTALE		
CONDUZIONE DIRETTA DEL COLTIVATORE	78.477	251.063,62	40.184,73	291.228,35	70.870	227.757,07
-Con solo manodopera familiare	53.231	124.622,48	20.483,69	145.106,17	47.362	112.606,13
Fino a 0,49	12.324	3.310,33	122,09	3.432,42	11.861	3.296,72
0,50 - 0,99	10.165	6.682,47	330,68	7.013,15	9.585	6.585,25
1,00 - 1,99	11.923	14.755,75	1.143,90	15.899,65	10.754	14.283,30
2,00 - 2,99	6.162	13.057,65	1.361,60	14.419,25	5.297	12.369,95
3,00 - 4,99	6.057	19.730,88	2.640,74	22.371,62	4.908	18.056,87
5,00 - 9,99	4.351	25.237,71	3.858,83	29.096,54	3.373	22.488,89
10,00 - 19,99	1.505	16.483,56	3.185,51	19.669,07	1.127	14.651,77
20,00 - 29,99	334	6.156,07	1.775,48	7.931,55	224	5.320,47
30,00 - 49,99	239	6.658,14	2.025,85	8.683,99	156	5.663,12
50,00 - 99,99	116	5.606,84	1.915,30	7.522,14	67	4.512,64
100,00 e oltre	55	6.943,08	2.123,71	9.066,79	30	5.377,15
-Con manodopera familiare prevalente	18.431	70.008,13	9.180,28	79.188,41	16.813	63.596,69
Fino a 0,49	2.281	670,40	9,78	680,18	2.246	668,47
0,50 - 0,99	2.485	1.649,84	62,16	1.712,00	2.369	1.632,17
1,00 - 1,99	3.679	4.735,79	214,04	4.949,83	3.460	4.646,91
2,00 - 2,99	2.321	5.131,53	339,63	5.471,16	2.105	4.968,99
3,00 - 4,99	2.972	10.455,95	731,19	11.187,14	2.637	9.925,99
5,00 - 9,99	3.290	20.571,42	1.263,84	21.835,26	2.923	19.359,76
10,00 - 19,99	947	10.899,59	1.487,65	12.387,24	770	9.909,96
20,00 - 29,99	213	4.283,98	720,45	5.004,43	159	3.706,74
30,00 - 49,99	133	3.886,72	1.036,34	4.923,06	84	3.151,73
50,00 - 99,99	73	3.687,08	1.089,88	4.776,96	42	2.725,57
100,00 e oltre	37	4.035,83	2.225,32	6.261,15	18	2.900,40
-Con manodopera extrafamiliare prevalente	6.815	56.433,01	10.500,76	66.933,77	6.495	51.554,25
Fino a 0,49	903	269,77	3,15	272,92	891	269,59
0,50 - 0,99	1.022	701,45	9,52	710,97	1.006	699,52
1,00 - 1,99	1.425	1.864,99	48,78	1.913,77	1.381	1.851,29
2,00 - 2,99	889	2.002,06	76,72	2.078,78	845	1.974,63
3,00 - 4,99	796	2.838,61	107,41	2.946,02	751	2.787,40
5,00 - 9,99	739	4.805,41	255,13	5.060,54	689	4.716,61
10,00 - 19,99	493	6.392,46	262,63	6.655,09	461	6.216,63
20,00 - 29,99	168	3.802,79	250,02	4.052,81	151	3.643,36
30,00 - 49,99	142	4.897,33	476,60	5.373,93	123	4.654,94
50,00 - 99,99	135	8.429,22	749,22	9.178,44	115	7.915,81
100,00 e oltre	103	20.428,92	8.261,58	28.690,50	82	16.824,47
CONDUZIONE CON SALARIATI E/O COMPARTICIPANTI (in economia)	2.439	105.990,99	8.449,22	114.440,21	2.323	102.499,92
Fino a 0,49	278	81,54	1,02	82,56	275	81,54
0,50 - 0,99	314	214,74	5,58	220,32	305	213,87
1,00 - 1,99	426	565,86	10,63	576,49	415	563,12
2,00 - 2,99	238	537,93	15,78	553,71	230	535,43
3,00 - 4,99	263	977,20	11,36	988,56	259	973,67
5,00 - 9,99	223	1.479,07	74,02	1.553,09	208	1.445,47
10,00 - 19,99	190	2.502,69	118,60	2.621,29	180	2.473,69
20,00 - 29,99	71	1.641,29	20,00	1.661,29	70	1.641,29
30,00 - 49,99	99	3.561,39	261,65	3.823,04	89	3.469,37
50,00 - 99,99	104	6.803,98	527,07	7.331,05	94	6.627,87
100,00 e oltre	233	87.625,30	7.403,51	95.028,81	198	84.474,60
CONDUZIONE A COLONIA PARZIARIA APPODERATA (mezzadria) ED ALTRA FORMA DI CONDUZIONE	161	1.911,24	822,51	2.733,75	104	1.868,96
Fino a 0,49	6	1,14	0,99	2,13	3	1,14
0,50 - 0,99	4	1,82	0,90	2,72	3	1,82
1,00 - 1,99	22	21,75	6,40	28,15	17	21,75
2,00 - 2,99	11	16,21	10,17	26,38	6	14,55
3,00 - 4,99	35	80,29	53,40	133,69	20	78,99
5,00 - 9,99	39	191,48	59,39	250,87	28	178,08
10,00 - 19,99	18	160,07	100,81	260,88	11	155,07
20,00 - 29,99	7	90,90	68,40	159,30	4	90,90
30,00 - 49,99	8	144,21	161,02	305,23	3	123,29
50,00 - 99,99	5	326,90	—	326,90	5	326,90
100,00 e oltre	6	876,47	361,03	1.237,50	4	876,47
TOTALE	81.077	358.965,85	49.436,46	408.402,31	73.097	332.125,95
Fino a 0,49	15.792	4.333,18	137,03	4.470,21	15.276	4.317,46
0,50 - 0,99	13.990	9.250,32	408,84	9.659,16	13.248	9.132,63
1,00 - 1,99	17.475	21.944,14	1.423,75	23.367,89	16.027	21.366,37
2,00 - 2,99	9.621	20.745,38	1.803,90	22.549,28	8.483	19.863,55
3,00 - 4,99	10.123	34.082,93	3.544,10	37.627,03	8.575	31.822,92
5,00 - 9,99	8.642	52.285,09	5.511,21	57.796,30	7.221	48.188,81
10,00 - 19,99	3.153	36.438,37	5.155,20	41.593,57	2.549	33.407,12
20,00 - 29,99	793	15.975,03	2.834,35	18.809,38	608	14.402,76
30,00 - 49,99	621	19.147,79	3.961,46	23.109,25	455	17.062,45
50,00 - 99,99	433	24.854,02	4.281,47	29.135,49	323	22.108,79
100,00 e oltre	434	119.909,60	20.375,15	140.284,75	332	110.453,09

titolo di possesso della superficie totale e zona altimetrica

TOTALE

in ettari

SOLO AFFITTO		PARTE IN PROPRIETÀ E PARTE IN AFFITTO				FORME DI CONDUZIONE CLASSI DI SUPERFICIE TOTALE Ettari	
Aziende	Superficie	Aziende	Superficie				
			proprietà	affitto	TOTALE		
2.812	11.920,74	4.995	23.306,55	28.243,99	51.550,54	CONDUZIONE DIRETTA DEL COLTIVATORE	
-Con solo manodopera familiare	2.195	7.312,15	3.674	12.016,35	13.171,54	25.187,89	-Con solo manodopera familiare
Fino a 0,49	382	109,17	81	13,61	12,92	26,53	Fino a 0,49
0,50 - 0,99	339	229,03	261	97,22	101,65	198,87	0,50 - 0,99
1,00 - 1,99	558	716,55	611	472,45	427,35	899,80	1,00 - 1,99
2,00 - 2,99	311	711,55	554	687,70	650,05	1.337,75	2,00 - 2,99
3,00 - 4,99	295	1.069,00	854	1.674,01	1.571,74	3.245,75	3,00 - 4,99
5,00 - 9,99	187	1.214,30	791	2.748,82	2.644,53	5.393,35	5,00 - 9,99
10,00 - 19,99	77	991,45	301	1.831,79	2.194,06	4.025,85	10,00 - 19,99
20,00 - 29,99	16	351,94	94	835,60	1.423,54	2.259,14	20,00 - 29,99
30,00 - 49,99	15	551,61	68	995,02	1.474,24	2.469,26	30,00 - 49,99
50,00 - 99,99	9	537,56	40	1.094,20	1.377,74	2.471,94	50,00 - 99,99
100,00 e oltre	6	829,99	19	1.565,93	1.293,72	2.859,65	100,00 e oltre
-Con manodopera familiare prevalente	489	3.215,51	1.129	6.411,44	5.964,77	12.376,21	-Con manodopera familiare prevalente
Fino a 0,49	26	8,30	9	1,93	1,48	3,41	Fino a 0,49
0,50 - 0,99	65	43,39	51	17,67	18,77	36,44	0,50 - 0,99
1,00 - 1,99	100	128,68	119	88,88	85,36	174,24	1,00 - 1,99
2,00 - 2,99	98	219,93	118	162,54	119,70	282,24	2,00 - 2,99
3,00 - 4,99	92	329,63	243	529,96	401,56	931,52	3,00 - 4,99
5,00 - 9,99	62	398,77	305	1.211,66	865,07	2.076,73	5,00 - 9,99
10,00 - 19,99	26	340,40	151	989,63	1.147,25	2.136,88	10,00 - 19,99
20,00 - 29,99	7	154,19	47	577,24	566,26	1.143,50	20,00 - 29,99
30,00 - 49,99	3	97,92	46	734,99	938,42	1.673,41	30,00 - 49,99
50,00 - 99,99	3	210,30	28	961,51	879,58	1.841,09	50,00 - 99,99
100,00 e oltre	7	1.284,00	12	1.135,43	941,32	2.076,75	100,00 e oltre
-Con manodopera extrafamiliare prevalente	128	1.393,08	192	4.878,76	9.107,68	13.986,44	-Con manodopera extrafamiliare prevalente
Fino a 0,49	11	2,99	1	0,18	0,16	0,34	Fino a 0,49
0,50 - 0,99	11	7,80	5	1,93	1,72	3,65	0,50 - 0,99
1,00 - 1,99	29	39,94	15	13,70	8,84	22,54	1,00 - 1,99
2,00 - 2,99	20	44,45	24	27,43	32,27	59,70	2,00 - 2,99
3,00 - 4,99	19	65,73	26	51,21	41,68	92,89	3,00 - 4,99
5,00 - 9,99	20	137,89	30	88,80	117,24	206,04	5,00 - 9,99
10,00 - 19,99	8	90,42	24	175,83	172,21	348,04	10,00 - 19,99
20,00 - 29,99	2	45,29	15	159,43	204,73	364,16	20,00 - 29,99
30,00 - 49,99	2	62,00	17	242,39	414,60	656,99	30,00 - 49,99
50,00 - 99,99	2	162,00	18	513,41	587,22	1.100,63	50,00 - 99,99
100,00 e oltre	4	734,57	17	3.604,45	7.527,01	11.131,46	100,00 e oltre
CONDUZIONE CON SALARIATI E/O COMPARTICIPANTI (in economia)	69	6.716,47	47	3.491,07	1.732,75	5.223,82	CONDUZIONE CON SALARIATI E/O COMPARTICIPANTI (in economia)
Fino a 0,49	3	1,02	—	—	—	—	Fino a 0,49
0,50 - 0,99	6	4,41	3	0,87	1,17	2,04	0,50 - 0,99
1,00 - 1,99	8	9,65	3	2,74	0,98	3,72	1,00 - 1,99
2,00 - 2,99	7	15,32	1	2,50	0,46	2,96	2,00 - 2,99
3,00 - 4,99	3	11,3					

segue TAV. 3 — Aziende per forma di conduzione, classe di superficie totale,

B -
Superficie

FORME DI CONDUZIONE CLASSI DI SUPERFICIE TOTALE Ettari	TOTALE				SOLO PROPRIETÀ	
	Aziende	Superficie			Aziende	Superficie
		proprietà	affitto	TOTALE		
CONDUZIONE DIRETTA DEL COLTIVATORE	15.334	50.711,24	4.091,72	54.802,96	14.691	48.791,71
-Con solo manodopera familiare	11.907	31.318,43	2.326,33	33.644,76	11.401	30.362,77
Fino a 0,49	2.641	716,70	22,69	739,39	2.556	714,64
0,50 - 0,99	2.364	1.617,24	38,48	1.655,72	2.293	1.606,60
1,00 - 1,99	2.762	3.587,46	100,62	3.688,08	2.661	3.551,92
2,00 - 2,99	1.372	3.130,07	74,08	3.204,15	1.326	3.100,61
3,00 - 4,99	1.282	4.525,70	172,59	4.698,29	1.207	4.412,07
5,00 - 9,99	912	5.842,17	270,59	6.112,76	850	5.691,81
10,00 - 19,99	390	4.874,84	343,49	5.218,33	354	4.735,91
20,00 - 29,99	75	1.562,00	182,25	1.744,25	65	1.498,91
30,00 - 49,99	74	2.485,22	218,18	2.703,40	65	2.369,40
50,00 - 99,99	21	1.116,24	245,36	1.361,60	16	1.054,91
100,00 e oltre	14	1.860,79	658,00	2.518,79	8	1.625,99
-Con manodopera familiare prevalente	2.055	8.408,21	1.399,44	9.807,65	1.954	7.683,26
Fino a 0,49	329	88,88	1,36	90,24	323	88,40
0,50 - 0,99	297	204,39	5,05	209,44	288	203,09
1,00 - 1,99	482	636,70	9,66	646,36	471	632,40
2,00 - 2,99	265	613,50	17,56	631,06	253	603,31
3,00 - 4,99	254	912,60	24,70	937,30	242	888,75
5,00 - 9,99	249	1.572,40	96,80	1.669,20	226	1.518,69
10,00 - 19,99	107	1.339,07	136,66	1.475,73	93	1.280,10
20,00 - 29,99	26	596,18	20,00	616,18	25	593,52
30,00 - 49,99	22	725,86	78,01	803,87	20	718,60
50,00 - 99,99	13	611,09	221,64	832,73	8	547,40
100,00 e oltre	11	1.107,54	788,00	1.895,54	5	609,00
-Con manodopera extrafamiliare prevalente	1.372	10.984,60	365,95	11.350,55	1.336	10.745,68
Fino a 0,49	162	48,87	0,99	49,86	159	48,87
0,50 - 0,99	205	143,05	—	143,05	205	143,05
1,00 - 1,99	298	393,78	7,13	400,91	293	393,78
2,00 - 2,99	168	391,08	3,70	394,78	166	389,81
3,00 - 4,99	169	614,09	9,59	623,68	164	605,74
5,00 - 9,99	160	1.066,09	24,50	1.090,59	155	1.059,39
10,00 - 19,99	100	1.261,64	48,18	1.309,82	93	1.204,00
20,00 - 29,99	36	823,22	51,96	875,18	33	802,22
30,00 - 49,99	30	1.116,08	57,90	1.173,98	27	1.063,18
50,00 - 99,99	28	1.978,63	62,00	2.040,63	26	1.887,57
100,00 e oltre	16	3.148,07	100,00	3.248,07	15	3.148,07
CONDUZIONE CON SALARIATI E/O COMPARTECIPANTI (in economia)	391	45.674,72	2.790,91	48.465,63	376	45.225,96
Fino a 0,49	29	8,34	—	8,34	29	8,34
0,50 - 0,99	48	35,07	0,33	35,40	47	34,74
1,00 - 1,99	46	61,66	1,33	62,99	45	61,66
2,00 - 2,99	30	70,07	2,00	72,07	29	70,07
3,00 - 4,99	39	143,21	3,53	146,74	37	139,68
5,00 - 9,99	49	325,63	12,90	338,53	47	320,02
10,00 - 19,99	33	463,47	—	463,47	33	463,47
20,00 - 29,99	10	232,04	—	232,04	10	232,04
30,00 - 49,99	14	516,72	30,00	546,72	13	513,72
50,00 - 99,99	25	1.817,69	58,80	1.876,49	24	1.817,69
100,00 e oltre	68	42.000,82	2.682,02	44.682,84	62	41.564,53
CONDUZIONE A COLONIA PARZIARIA APPODERATA (mezzadria) ED ALTRA FORMA DI CONDUZIONE	41	659,03	503,50	1.162,53	27	659,03
Fino a 0,49	3	0,70	0,33	1,03	2	0,70
0,50 - 0,99	1	—	0,90	0,90	—	—
1,00 - 1,99	6	7,22	1,00	8,22	5	7,22
2,00 - 2,99	3	4,60	2,34	6,94	2	4,60
3,00 - 4,99	4	7,56	8,75	16,31	2	7,56
5,00 - 9,99	11	63,06	5,00	68,06	10	63,06
10,00 - 19,99	5	45,98	29,15	75,13	3	45,98
20,00 - 29,99	1	—	20,00	—	—	—
30,00 - 49,99	2	—	75,00	—	—	—
50,00 - 99,99	—	—	—	—	—	—
100,00 e oltre	5	529,91	361,03	890,94	3	529,91
TOTALE	15.766	97.044,99	7.386,13	104.431,12	15.094	94.676,70
Fino a 0,49	3.164	863,49	25,37	888,86	3.069	860,95
0,50 - 0,99	2.915	1.999,75	44,76	2.044,51	2.833	1.987,48
1,00 - 1,99	3.594	4.686,82	119,74	4.806,56	3.475	4.646,98
2,00 - 2,99	1.838	4.209,32	99,68	4.309,00	1.776	4.168,40
3,00 - 4,99	1.748	6.203,16	219,16	6.422,32	1.652	6.053,80
5,00 - 9,99	1.381	8.869,35	409,79	9.279,14	1.288	8.652,97
10,00 - 19,99	635	7.985,00	557,48	8.542,48	576	7.729,46
20,00 - 29,99	148	3.213,44	274,21	3.487,65	133	3.126,69
30,00 - 49,99	142	4.843,88	459,09	5.302,97	125	4.664,90
50,00 - 99,99	87	5.523,65	587,80	6.111,45	74	5.307,57
100,00 e oltre	114	48.647,13	4.589,05	53.236,18	93	47.477,50

titolo di possesso della superficie totale e zona altimetrica

MONTAGNA

in ettari

FORME DI CONDUZIONE CLASSI DI SUPERFICIE TOTALE Ettari	SOLO AFFITTO		PARTE IN PROPRIETÀ E PARTE IN AFFITTO			
	Aziende	Superficie	Aziende	Superficie		
				proprietà	affitto	TOTALE
CONDUZIONE DIRETTA DEL COLTIVATORE	284	1.901,05	359	1.919,53	2.190,67	4.110,20
-Con solo manodopera familiare	238	1.105,94	288	955,66	1.220,39	2.176,05
Fino a 0,49	73	20,93	12	2,06	1,76	3,82
0,50 - 0,99	37	25,32	34	10,64	13,16	23,80
1,00 - 1,99	52	66,12	49	35,54	34,50	70,04
2,00 - 2,99	17	37,28	29	29,46	36,80	66,26
3,00 - 4,99	19	71,30	56	113,63	101,29	214,92
5,00 - 9,99	15	102,57	47	150,36	168,02	318,38
10,00 - 19,99	14	177,22	22	138,93	166,27	305,20
20,00 - 29,99	3	67,14	7	63,09	115,11	178,20
30,00 - 49,99	3	112,00	6	115,82	106,18	222,00
50,00 - 99,99	3	193,06	2	61,33	52,30	113,63
100,00 e oltre	2	233,00	4	234,80	425,00	659,80
-Con manodopera familiare prevalente	29	619,30	72	724,95	780,14	1.505,09
Fino a 0,49	4	1,04	2	0,48	0,32	0,80
0,50 - 0,99	4	2,78	5	1,30	2,27	3,57
1,00 - 1,99	4	4,40	7	4,30	5,26	9,56
2,00 - 2,99	4	8,81	8	10,19	8,75	18,94
3,00 - 4,99	2	6,83	10	23,85	17,87	41,72
5,00 - 9,99	6	36,92	17	53,71	59,88	113,59
10,00 - 19,99	2	22,52	12	58,97	114,14	173,11
20,00 - 29,99	—	—	1	2,66	20,00	22,66
30,00 - 49,99	—	—	2	7,26	78,01	85,27
50,00 - 99,99	1	57,00	4	63,69	164,64	228,33
100,00 e oltre	2	479,00	4	498,54	309,00	807,54
-Con manodopera extrafamiliare prevalente	17	175,81	19	238,92	190,14	429,06
Fino a 0,49	3	0,99	—	—	—	—
0,50 - 0,99	—	—	—	—	—	—
1,00 - 1,99	5	7,13	—	—	—	—
2,00 - 2,99	1	2,20	1	1,27	1,50	2,77
3,00 - 4,99	2	7,91	3	8,35	1,68	10,03
5,00 - 9,99	2	12,62	3	6,70	11,88	18,58
10,00 - 19,99	2	21,00	5	57,64	27,18	84,82
20,00 - 29,99	1	23,96	2	21,00	28,00	49,00
30,00 - 49,99	—	—	3	52,90	57,90	110,80
50,00 - 99,99	—	—	2	91,06	62,00	153,06
100,00 e oltre	1	100,00	—	—	—	—
CONDUZIONE CON SALARIATI E/O COMPARTECIPANTI (in economia)	8	2.558,97	7	448,76	231,94	680,70
Fino a 0,49	—	—	—	—	—	—
0,50 - 0,99	—	—	1	0,33	0,33	0,66
1,00 - 1,99	—	—	—	—	—	—
2,00 - 2,99	1	1,33	—	—	—	—
3,00 - 4,99	1	2,00	—	—	—	—
5,00 - 9,99	1	3,50	1	3,53	0,03	3,56
10,00 - 19,99	1	8,68	1	5,61	4,22	9,83
20,00 - 29,99	—	—	—	—	—	—
30,00 - 49,99	—	—	—	—	—	—
50,00 - 99,99	—	—	—	—	—	—
100,00 e oltre	3	2.484,66	3	436,29	197,36	633,65
CONDUZIONE A COLONIA PARZIARIA APPODERATA (mezzadria) ED ALTRA FORMA DI CONDUZIONE	14	503,50	—	—	—	—
Fino a 0,49	1	0,33	—	—	—	—
0,50 - 0,99	1	0,90	—	—	—	—
1,00 - 1,99	1	1,00	—	—	—	—
2,00 - 2,99	1	2,34	—	—	—	—
3,00 - 4,99	2	8,75	—	—	—	—
5,00 - 9,99	1	5,00	—	—	—	—
10,00 - 19,99	2	29,15	—	—	—	—
20,00 - 29,99	1	20,00	—	—	—	—
30,00 - 49,99	2	75,00	—	—	—	—
50,00 - 99,99	—	—	—	—	—	—
100,00 e oltre	2	361,03	—	—	—	—
TOTALE	306	4.963,52	366	2.368,29	2.422,61	4.790,90
Fino a 0,49	81	23,29				

segue TAV. 3 — Aziende per forma di conduzione, classe di superficie totale,

C -

Superficie

FORME DI CONDUZIONE CLASSI DI SUPERFICIE TOTALE Ettari	TOTALE				SOLO PROPRIETÀ	
	Aziende	Superficie			Aziende	Superficie
		proprietà	affitto	TOTALE		
CONDUZIONE DIRETTA DEL COLTIVATORE	50.704	143.123,81	31.016,81	174.140,62	44.041	124.425,85
-Con solo manodopera familiare	36.886	80.372,83	16.985,50	97.358,33	31.662	70.059,88
Fino a 0,49	8.284	2.204,98	95,79	2.300,77	7.925	2.194,61
0,50 - 0,99	6.921	4.489,15	283,18	4.772,33	6.410	4.407,47
1,00 - 1,99	8.508	10.349,95	1.029,25	11.379,20	7.453	9.916,15
2,00 - 2,99	4.463	9.172,49	1.269,74	10.442,23	3.654	8.520,91
3,00 - 4,99	4.372	13.692,61	2.417,00	16.109,61	3.317	12.152,88
5,00 - 9,99	2.901	15.905,98	3.494,81	19.400,79	2.008	13.382,16
10,00 - 19,99	944	9.531,10	2.732,26	12.263,36	616	7.919,82
20,00 - 29,99	232	4.056,05	1.485,56	5.541,61	140	3.360,90
30,00 - 49,99	150	3.778,23	1.666,30	5.444,53	82	2.965,72
50,00 - 99,99	78	3.616,85	1.522,08	5.138,93	39	2.718,11
100,00 e oltre	33	3.575,44	989,53	4.564,97	18	2.521,15
-Con manodopera familiare prevalente	9.512	30.074,04	5.550,51	35.624,55	8.336	25.835,74
Fino a 0,49	1.333	396,63	5,50	402,13	1.313	395,26
0,50 - 0,99	1.469	973,54	46,14	1.019,68	1.380	958,31
1,00 - 1,99	2.213	2.802,42	176,48	2.978,90	2.036	2.733,88
2,00 - 2,99	1.262	2.689,03	272,98	2.962,01	1.090	2.563,11
3,00 - 4,99	1.423	4.698,55	566,15	5.264,70	1.179	4.343,96
5,00 - 9,99	1.151	6.743,15	847,22	7.590,37	914	5.990,97
10,00 - 19,99	411	4.376,15	1.123,39	5.499,54	282	3.689,56
20,00 - 29,99	126	2.345,00	610,45	2.955,45	80	1.847,05
30,00 - 49,99	71	1.846,65	749,03	2.595,68	36	1.332,31
50,00 - 99,99	40	1.954,03	667,85	2.621,88	21	1.319,33
100,00 e oltre	13	1.248,89	485,32	1.734,21	5	662,00
-Con manodopera extrafamiliare prevalente	4.306	32.676,94	8.480,80	41.157,74	4.043	28.530,23
Fino a 0,49	618	182,91	2,16	185,07	609	182,73
0,50 - 0,99	650	445,11	9,14	454,25	635	443,35
1,00 - 1,99	897	1.172,40	40,65	1.213,05	859	1.158,70
2,00 - 2,99	564	1.249,86	69,52	1.319,38	524	1.224,20
3,00 - 4,99	507	1.786,48	84,91	1.871,39	471	1.744,62
5,00 - 9,99	435	2.710,67	230,63	2.941,30	390	2.628,57
10,00 - 19,99	301	3.905,23	214,45	4.119,68	276	3.787,04
20,00 - 29,99	109	2.468,76	176,73	2.645,49	96	2.330,33
30,00 - 49,99	87	2.908,62	325,70	3.234,32	75	2.791,73
50,00 - 99,99	81	4.741,90	630,56	5.372,46	66	4.469,55
100,00 e oltre	57	11.105,00	6.696,35	17.801,35	42	7.769,41
CONDUZIONE CON SALARIATI E/O COMPARTICIPANTI (in economia)	1.966	52.463,27	5.135,37	57.598,64	1.870	49.879,02
Fino a 0,49	246	72,32	1,02	73,34	243	72,32
0,50 - 0,99	264	178,67	5,25	183,92	256	178,13
1,00 - 1,99	376	499,20	9,30	508,50	366	496,46
2,00 - 2,99	207	465,46	13,78	479,24	200	462,96
3,00 - 4,99	215	799,97	7,83	807,80	213	799,97
5,00 - 9,99	165	1.093,45	51,62	1.145,07	153	1.065,46
10,00 - 19,99	146	1.862,32	118,60	1.980,92	136	1.833,32
20,00 - 29,99	55	1.259,22	20,00	1.279,22	54	1.259,22
30,00 - 49,99	79	2.795,91	231,65	3.027,56	70	2.706,89
50,00 - 99,99	72	4.561,38	418,27	4.979,65	64	4.385,27
100,00 e oltre	141	38.875,37	4.258,05	43.133,42	115	36.619,02
CONDUZIONE A COLONIA PARZIARIA APPODERATA (mezzadria) ED ALTRA FORMA DI CONDUZIONE	101	1.155,21	266,19	1.421,40	65	1.123,09
Fino a 0,49	3	0,44	0,66	1,10	1	0,44
0,50 - 0,99	3	1,82	—	1,82	3	1,82
1,00 - 1,99	16	14,53	5,40	19,93	12	14,53
2,00 - 2,99	6	7,45	6,50	13,95	3	7,45
3,00 - 4,99	25	56,69	39,32	96,01	14	56,39
5,00 - 9,99	23	97,80	52,89	150,69	14	88,90
10,00 - 19,99	7	67,91	27,00	94,91	5	65,91
20,00 - 29,99	6	90,90	48,40	139,30	4	90,90
30,00 - 49,99	6	144,21	86,02	230,23	3	123,29
50,00 - 99,99	5	326,90	—	326,90	5	326,90
100,00 e oltre	1	346,56	—	346,56	1	346,56
TOTALE	52.771	196.742,29	36.418,37	233.160,66	45.976	175.427,96
Fino a 0,49	10.484	2.857,28	105,13	2.962,41	10.091	2.845,36
0,50 - 0,99	9.307	6.088,29	343,71	6.432,00	8.884	5.989,08
1,00 - 1,99	12.010	14.838,50	1.261,08	16.099,58	10.726	14.319,72
2,00 - 2,99	6.502	13.584,29	1.632,52	15.216,81	5.471	12.778,63
3,00 - 4,99	6.542	21.034,30	3.115,21	24.149,51	5.194	19.097,82
5,00 - 9,99	4.675	26.551,05	4.677,17	31.228,22	3.479	23.156,06
10,00 - 19,99	1.809	19.742,71	4.215,70	23.958,41	1.315	17.295,65
20,00 - 29,99	528	10.219,93	2.341,14	12.561,07	374	8.888,40
30,00 - 49,99	393	11.473,62	3.058,70	14.532,32	266	9.919,94
50,00 - 99,99	276	15.201,06	3.238,76	18.439,82	195	13.219,16
100,00 e oltre	245	55.151,26	12.429,25	67.580,51	181	47.918,14

titolo di possesso della superficie totale e zona altimetrica

COLLINA

in ettari

SOLO AFFITTO		PARTE IN PROPRIETÀ E PARTE IN AFFITTO				FORME DI CONDUZIONE CLASSI DI SUPERFICIE TOTALE Ettari	
Aziende	Superficie	Aziende	Superficie				
			proprietà	affitto	TOTALE		
2.366	7.876,37	4.297	18.697,96	23.140,44	41.838,40	CONDUZIONE DIRETTA DEL COLTIVATORE	
-Con solo manodopera familiare	1.903	5.776,23	3.321	10.312,95	11.209,27	21.522,22	-Con solo manodopera familiare
Fino a 0,49	296	85,32	63	10,37	10,47	20,84	Fino a 0,49
0,50 - 0,99	294	198,20	217	81,68	84,98	166,66	0,50 - 0,99
1,00 - 1,99	498	640,80	557	433,80	388,45	822,25	1,00 - 1,99
2,00 - 2,99	290	664,27	519	651,58	605,47	1.257,05	2,00 - 2,99
3,00 - 4,99	268	967,28	787	1.539,73	1.449,72	2.989,45	3,00 - 4,99
5,00 - 9,99	167	1.073,46	726	2.523,82	2.421,35	4.945,17	5,00 - 9,99
10,00 - 19,99	60	775,00	268	1.611,28	1.957,26	3.568,54	10,00 - 19,99
20,00 - 29,99	11	242,80	81	1.242,76	1.242,76	1.937,91	20,00 - 29,99
30,00 - 49,99	10	369,61	58	812,51	1.296,69	2.109,20	30,00 - 49,99
50,00 - 99,99	6	344,50	33	898,74	1.177,58	2.076,32	50,00 - 99,99
100,00 e oltre	3	414,99	12	1.054,29	574,54	1.628,83	100,00 e oltre
-Con manodopera familiare prevalente	360	1.422,68	816	4.238,30	4.127,83	8.366,13	-Con manodopera familiare prevalente
Fino a 0,49	14	4,66	6	1,37	0,84	2,21	Fino a 0,49
0,50 - 0,99	46	30,47	43	15,23	15,67	30,90	0,50 - 0,99
1,00 - 1,99	83	107,55	94	68,54	68,93	137,47	1,00 - 1,99
2,00 - 2,99	79	176,28	93	125,92	96,70	222,62	2,00 - 2,99
3,00 - 4,99	71	252,36	173	354,59	313,79	668,38	3,00 - 4,99
5,00 - 9,99	41	270,12	196	752,18	577,10	1.329,28	5,00 - 9,99
10,00 - 19,99	18	232,79	111	686,59	890,60	1.577,19	10,00 - 19,99
20,00 - 29,99	5	114,19	41	497,95	496,26	994,21	20,00 - 29,99
30,00 - 49,99	1	32,00	34	514,34	717,03	1.231,37	30,00 - 49,99
50,00 - 99,99	1	93,26	18	634,70	574,59	1.209,29	50,00 - 99,99
100,00 e oltre	1	109,00	7	566,89	376,32	963,21	100,00 e oltre
-Con manodopera extrafamiliare prevalente	103	677,46	160	4.146,71	7.803,34	11.950,05	-Con manodopera extrafamiliare prevalente
Fino a 0,49	8	2,00	1	0,18	0,16	0,34	Fino a 0,49
0,50 - 0,99	11	7,80	4	1,76	1,34	3,10	0,50 - 0,99
1,00 - 1,99	23	31,81	15	13,70	8,84	22,54	1,00 - 1,99
2,00 - 2,99	18	40,25	22	25,66	29,27	54,93	2,00 - 2,99
3,00 - 4,99	14	46,91	22	41,86	38,00	79,86	3,00 - 4,99
5,00 - 9,99	18	125,27	27	82,10	105,36	187,46	5,00 - 9,99
10,00 - 19,99	6	69,42	19	118,19	145,03	263,22	10,00 - 19,99
20,00 - 29,99	—	—	13	138,43	176,73	315,16	20,00 - 29,99
30,00 - 49,99	2	62,00	10	116,89	263,70	380,59	30,00 - 49,99
50,00 - 99,99	2	162,00	13	272,35	468,56	740,91	50,00 - 99,99
100,00 e oltre	1	130,00	14	3.335,59	6.566,35	9.901,94	100,00 e oltre
58	3.774,56	38	2.584,25	1.360,81	3.945,06	CONDUZIONE CON SALARIATI E/O COMPARTICIPANTI (in economia)	
Fino a 0,49	3	—	—	—	—	—	Fino a 0,49
0,50 - 0,99	6	1,02	—	—	—	—	0,50 - 0,99
1,00 - 1,99	7	4,41	2	0,54	0,84	1,38	1,00 - 1,99
2,00 - 2,99	6	8,32	3	2,74	0,98	3,72	2,00 - 2,99
3,00 - 4,99	6	13,32	1	2,50	0,46	2,96	3,00 - 4,99
5,00 - 9,99	2	7,83	—	—	—		

segue TAV.3 — Aziende per forma di conduzione, classe di superficie totale,

D -

Superficie

FORME DI CONDUZIONE CLASSI DI SUPERFICIE TOTALE Ettari	TOTALE				SOLO PROPRIETÀ	
	Aziende	Superficie			Aziende	Superficie
		proprietà	affitto	TOTALE		
CONDUZIONE DIRETTA DEL COLTIVATORE	12.439	57.228,57	5.056,20	62.284,77	11.938	54.539,51
-Con solo manodopera familiare	4.438	12.931,22	1.171,86	14.103,08	4.299	12.183,48
Fino a 0,49	1.399	388,65	3,61	392,26	1.380	387,47
0,50 - 0,99	880	576,08	9,02	585,10	862	571,18
1,00 - 1,99	653	818,34	14,03	832,37	640	815,23
2,00 - 2,99	327	755,09	17,78	772,87	317	748,43
3,00 - 4,99	403	1.512,57	51,15	1.563,72	384	1.491,92
5,00 - 9,99	538	3.489,56	93,43	3.582,99	515	3.414,92
10,00 - 19,99	171	2.077,62	109,76	2.187,38	157	1.996,04
20,00 - 29,99	27	538,02	107,67	645,69	19	460,66
30,00 - 49,99	15	394,69	141,37	536,06	9	328,00
50,00 - 99,99	17	147,86	873,75	1.021,61	12	739,62
100,00 e oltre	8	1.506,85	476,18	1.983,03	4	1.230,01
-Con manodopera familiare prevalente	6.864	31.525,88	2.230,33	33.756,21	6.523	30.077,69
Fino a 0,49	619	184,89	2,92	187,81	610	184,81
0,50 - 0,99	719	471,91	10,97	482,88	701	470,77
1,00 - 1,99	984	1.296,67	27,90	1.324,57	953	1.280,63
2,00 - 2,99	794	1.829,00	49,09	1.878,09	762	1.802,57
3,00 - 4,99	1.295	4.844,80	140,34	4.985,14	1.216	4.693,28
5,00 - 9,99	1.890	12.255,87	319,82	12.575,69	1.783	11.850,10
10,00 - 19,99	429	5.184,37	227,60	5.411,97	395	4.940,30
20,00 - 29,99	61	1.342,80	90,00	1.432,80	54	1.266,17
30,00 - 49,99	40	1.314,21	209,30	1.523,51	28	1.100,82
50,00 - 99,99	20	1.121,96	200,39	1.322,35	13	858,84
100,00 e oltre	13	1.679,40	952,00	2.631,40	8	1.629,40
-Con manodopera extrafamiliare prevalente	1.137	12.771,47	1.654,01	14.425,48	1.116	12.278,34
Fino a 0,49	123	37,99	—	37,99	123	37,99
0,50 - 0,99	167	113,29	0,38	113,67	166	113,12
1,00 - 1,99	230	298,81	1,00	299,81	229	298,81
2,00 - 2,99	157	361,12	3,50	364,62	155	360,62
3,00 - 4,99	120	438,04	12,91	450,95	116	437,04
5,00 - 9,99	144	1.028,65	—	1.028,65	144	1.028,65
10,00 - 19,99	92	1.225,59	—	1.225,59	92	1.225,59
20,00 - 29,99	23	510,81	21,33	532,14	22	510,81
30,00 - 49,99	25	872,63	93,00	965,63	21	800,03
50,00 - 99,99	26	1.708,69	56,66	1.765,35	23	1.558,69
100,00 e oltre	30	6.175,85	1.465,23	7.641,08	25	5.906,99
CONDUZIONE CON SALARIATI E/O COMPARTECIPANTI (in economia)	82	7.853,00	522,94	8.375,94	77	7.394,94
Fino a 0,49	3	0,88	—	0,88	3	0,88
0,50 - 0,99	2	1,00	—	1,00	2	1,00
1,00 - 1,99	4	5,00	—	5,00	4	5,00
2,00 - 2,99	1	2,40	—	2,40	1	2,40
3,00 - 4,99	9	34,02	—	34,02	9	34,02
5,00 - 9,99	9	59,99	9,50	69,49	8	59,99
10,00 - 19,99	11	176,90	—	176,90	11	176,90
20,00 - 29,99	6	150,03	—	150,03	6	150,03
30,00 - 49,99	6	248,76	—	248,76	6	248,76
50,00 - 99,99	7	424,91	50,00	474,91	6	424,91
100,00 e oltre	24	6.749,11	463,44	7.212,55	21	6.291,05
CONDUZIONE A COLONIA PARZIARIA APPODERATA (mezzadria) ED ALTRA FORMA DI CONDUZIONE	19	97,00	52,82	149,82	12	86,84
Fino a 0,49	—	—	—	—	—	—
0,50 - 0,99	—	—	—	—	—	—
1,00 - 1,99	—	—	—	—	—	—
2,00 - 2,99	2	4,16	1,33	5,49	1	2,50
3,00 - 4,99	6	16,04	5,33	21,37	4	15,04
5,00 - 9,99	5	30,62	1,50	32,12	4	26,12
10,00 - 19,99	6	46,18	44,66	90,84	3	43,18
20,00 - 29,99	—	—	—	—	—	—
30,00 - 49,99	—	—	—	—	—	—
50,00 - 99,99	—	—	—	—	—	—
100,00 e oltre	—	—	—	—	—	—
TOTALE	12.540	65.178,57	5.631,96	70.810,53	12.027	62.021,29
Fino a 0,49	2.144	612,41	6,53	618,94	2.116	611,15
0,50 - 0,99	1.768	1.162,28	20,37	1.182,65	1.731	1.156,07
1,00 - 1,99	1.871	2.418,82	42,93	2.461,75	1.826	2.399,67
2,00 - 2,99	1.281	2.951,77	71,70	3.023,47	1.236	2.916,52
3,00 - 4,99	1.833	6.845,47	209,73	7.055,20	1.729	6.671,30
5,00 - 9,99	2.586	16.864,69	424,25	17.288,94	2.454	16.379,78
10,00 - 19,99	709	8.710,66	382,02	9.092,68	658	8.382,01
20,00 - 29,99	117	2.541,66	219,00	2.760,66	101	2.387,67
30,00 - 49,99	86	2.830,29	443,67	3.273,96	64	2.477,61
50,00 - 99,99	70	4.129,31	454,91	4.584,22	54	3.582,06
100,00 e oltre	75	16.111,21	3.356,85	19.468,06	58	15.057,45

titolo di possesso della superficie totale e zona altimetrica

PIANURA

in ettari

SOLO AFFITTO		PARTE IN PROPRIETÀ E PARTE IN AFFITTO				FORME DI CONDUZIONE CLASSI DI SUPERFICIE TOTALE Ettari	
Aziende	Superficie	Aziende	Superficie				
			proprietà	affitto	TOTALE		
162	2.143,32	339	2.689,06	2.912,88	5.601,94	CONDUZIONE DIRETTA DEL COLTIVATORE	
-Con solo manodopera familiare	54	429,98	85	747,74	741,88	1.489,62	-Con solo manodopera familiare
Fino a 0,49	13	2,92	6	1,18	0,69	1,87	Fino a 0,49
0,50 - 0,99	8	5,51	10	4,90	3,51	8,41	0,50 - 0,99
1,00 - 1,99	8	9,63	5	3,11	4,40	7,51	1,00 - 1,99
2,00 - 2,99	4	10,00	6	6,66	7,78	14,44	2,00 - 2,99
3,00 - 4,99	8	30,42	11	20,65	20,73	41,38	3,00 - 4,99
5,00 - 9,99	5	38,27	18	74,64	55,16	129,80	5,00 - 9,99
10,00 - 19,99	3	39,23	11	81,58	70,53	152,11	10,00 - 19,99
20,00 - 29,99	2	42,00	6	77,36	65,67	143,03	20,00 - 29,99
30,00 - 49,99	2	70,00	4	66,69	71,37	138,06	30,00 - 49,99
50,00 - 99,99	—	—	5	134,13	147,86	281,99	50,00 - 99,99
100,00 e oltre	1	182,00	3	276,84	294,18	571,02	100,00 e oltre
-Con manodopera familiare prevalente	100	1.173,53	241	1.448,19	1.056,80	2.504,99	-Con manodopera familiare prevalente
Fino a 0,49	8	2,60	1	0,08	0,32	0,40	Fino a 0,49
0,50 - 0,99	15	10,14	3	1,14	0,83	1,97	0,50 - 0,99
1,00 - 1,99	13	16,73	18	16,04	11,17	27,21	1,00 - 1,99
2,00 - 2,99	15	34,84	17	26,43	14,25	40,68	2,00 - 2,99
3,00 - 4,99	19	70,44	60	151,52	69,90	221,42	3,00 - 4,99
5,00 - 9,99	15	91,73	92	405,77	228,09	633,86	5,00 - 9,99
10,00 - 19,99	16	85,09	28	244,07	142,51	386,58	10,00 - 19,99
20,00 - 29,99	2	40,00	5	76,63	50,00	126,63	20,00 - 29,99
30,00 - 49,99	2	65,92	10	213,39	143,38	356,77	30,00 - 49,99
50,00 - 99,99	1	60,04	6	263,12	140,35	403,47	50,00 - 99,99
100,00 e oltre	4	696,00	1	50,00	256,00	306,00	100,00 e oltre
-Con manodopera extrafamiliare prevalente	8	539,81	13	493,13	1.114,20	1.607,33	-Con manodopera extrafamiliare prevalente
Fino a 0,49	—	—	—	—	—	—	Fino a 0,49
0,50 - 0,99	—	—	1	0,17	0,38	0,55	0,50 - 0,99
1,00 - 1,99	1	1,00	—	—	—	—	1,00 - 1,99
2,00 - 2,99	1	2,00	1	0,50	1,50	2,00	2,00 - 2,99
3,00 - 4,99	3	10,91	1	1,00	2,00	3,00	3,00 - 4,99
5,00 - 9,99	—	—	—	—	—	—	5,00 - 9,99
10,00 - 19,99	—	—	—	—	—	—	10,00 - 19,99
20,00 - 29,99	—	—	—	—	—	—	20,00 - 29,99
30,00 - 49,99	—	—	4	72,60	93,00	165,60	30,00 - 49,99
50,00 - 99,99	—	—	3	150,00	56,66	206,66	50,00 - 99,99
100,00 e oltre	2	504,57	3	268,86	960,66	1.229,52	100,00 e oltre
CONDUZIONE CON SALARIATI E/O COMPARTECIPANTI (in economia)	3	382,94	2	458,06	140,00	598,06	CONDUZIONE CON SALARIATI E/O COMPARTECIPANTI (in economia)
Fino a 0,49	—	—	—	—	—	—	Fino a 0,49
0,50 - 0,99	—	—	—	—	—	—	0,50 - 0,99
1,00 - 1,99	—	—	—	—	—	—	1,00 - 1,99
2,00 - 2,99	—	—	—	—	—	—	2,00 - 2,99
3,00 - 4,99	—	—	—	—	—	—	3,00 - 4,99
5,00 - 9,99	—	—	—	—	—	—	5,00 - 9,99
10,00 - 19,99	—	—	—	—	—	—	10,00 - 19,99
20,00 - 29,99	—	—	—	—	—	—	20,00 - 29,99
30,00 - 49,99	—	—	—	—	—	—	30,00 - 49,99
50,00 - 99,99	—	—	—	—	—	—	50,00 - 99,99
100,00 e oltre	—	—	—	—	—	—	100,00 e oltre
CONDUZIONE A COLONIA PARZIARIA APPODERATA (mezzadria) ED ALTRA FORMA DI CONDUZIONE	3						

TAV. 4 — Aziende per forma di conduzione, classe di superficie totale, titolo di

A -

Superficie

FORME DI CONDUZIONE CLASSI DI SUPERFICIE TOTALE Ettari	TOTALE				SOLO PROPRIETÀ	
	Aziende	Superficie agricola utilizzata (SAU)			Aziende	Superficie agricola utilizzata (SAU)
		proprietà	affitto	TOTALE		
CONDUZIONE DIRETTA DEL COLTIVATORE	77.980	204.010,23	36.877,84	240.888,07	70.469	184.127,57
-Con solo manodopera familiare	52.752	98.806,97	18.201,10	117.008,07	47.116	88.742,19
Fino a 0,49	12.203	3.001,03	114,38	3.115,41	11.752	2.991,51
0,50 - 0,99	10.088	5.837,57	303,35	6.140,92	9.504	5.759,12
1,00 - 1,99	11.860	12.480,88	1.026,40	13.507,28	10.742	12.102,45
2,00 - 2,99	6.113	10.715,48	1.209,33	11.924,81	5.283	10.157,23
3,00 - 4,99	6.006	16.082,71	2.325,86	18.408,57	4.906	14.711,71
5,00 - 9,99	4.298	20.153,95	3.366,90	23.520,85	3.363	17.892,19
10,00 - 19,99	1.475	12.617,70	2.816,48	15.434,18	1.114	11.126,46
20,00 - 29,99	320	4.498,44	1.600,24	6.098,68	213	3.776,53
30,00 - 49,99	234	5.145,50	1.865,37	7.010,87	153	4.267,53
50,00 - 99,99	110	4.211,10	1.532,77	5.743,87	66	3.432,03
100,00 e oltre	45	4.062,61	2.040,02	6.102,63	20	2.525,43
-Con manodopera familiare prevalente	18.416	60.517,16	8.264,50	68.781,66	16.874	55.218,86
Fino a 0,49	2.277	627,31	9,25	636,56	2.242	625,43
0,50 - 0,99	2.483	1.507,82	58,40	1.566,22	2.367	1.491,38
1,00 - 1,99	3.676	4.174,34	196,42	4.370,76	3.463	4.099,15
2,00 - 2,99	2.319	4.508,32	302,33	4.810,65	2.111	4.376,18
3,00 - 4,99	2.972	9.230,66	658,72	9.889,38	2.657	8.816,45
5,00 - 9,99	3.286	18.006,46	1.115,23	19.121,69	2.945	17.087,02
10,00 - 19,99	947	9.158,12	1.366,05	10.524,17	782	8.449,09
20,00 - 29,99	213	3.464,87	657,87	4.122,74	161	2.979,69
30,00 - 49,99	133	3.109,26	929,17	4.038,43	85	2.492,56
50,00 - 99,99	73	3.272,90	922,58	4.195,48	43	2.420,91
100,00 e oltre	37	3.457,10	2.048,48	5.505,58	18	2.381,00
-Con manodopera extrafamiliare prevalente	6.792	44.686,10	10.212,24	54.898,34	6.479	40.166,52
Fino a 0,49	900	250,10	3,03	253,13	888	249,92
0,50 - 0,99	1.021	618,66	7,32	625,98	1.005	616,79
1,00 - 1,99	1.423	1.633,53	44,16	1.677,69	1.380	1.621,40
2,00 - 2,99	888	1.693,77	70,71	1.764,48	844	1.671,69
3,00 - 4,99	791	2.343,37	88,86	2.432,23	747	2.304,42
5,00 - 9,99	737	3.950,00	204,59	4.154,59	688	3.877,26
10,00 - 19,99	489	5.002,39	219,41	5.221,80	461	4.892,63
20,00 - 29,99	166	2.958,64	238,03	3.196,67	149	2.819,59
30,00 - 49,99	140	3.673,92	451,05	4.124,97	121	3.456,86
50,00 - 99,99	134	6.112,84	729,34	6.842,18	114	5.641,52
100,00 e oltre	103	16.448,88	8.155,74	24.604,62	82	13.014,44
CONDUZIONE CON SALARIATI E/O COMPARTICIPANTI (in economia)	2.343	39.383,58	2.867,76	42.251,34	2.244	36.787,13
Fino a 0,49	277	75,30	1,02	76,32	274	75,30
0,50 - 0,99	306	188,20	4,77	192,97	298	187,66
1,00 - 1,99	425	479,49	9,12	488,61	414	476,91
2,00 - 2,99	237	435,43	13,06	448,49	229	433,27
3,00 - 4,99	261	775,78	7,00	782,78	258	775,78
5,00 - 9,99	218	1.100,64	60,79	1.161,43	204	1.085,55
10,00 - 19,99	187	1.944,24	106,16	2.050,40	177	1.920,74
20,00 - 29,99	69	1.166,32	17,00	1.183,32	68	1.166,32
30,00 - 49,99	96	2.834,17	247,59	3.081,76	86	2.745,41
50,00 - 99,99	98	3.943,55	463,21	4.406,76	88	3.770,24
100,00 e oltre	169	26.440,46	1.938,04	28.378,50	148	24.149,95
CONDUZIONE A COLONIA PARZIARIA APPODERATA (mezzadria) ED ALTRA FORMA DI CONDUZIONE	150	1.064,10	549,36	1.613,46	95	1.033,26
Fino a 0,49	6	1,14	0,93	2,07	3	1,14
0,50 - 0,99	3	1,16	0,90	2,06	2	1,16
1,00 - 1,99	21	20,17	5,10	25,27	16	20,17
2,00 - 2,99	11	9,98	8,59	18,57	6	9,98
3,00 - 4,99	33	61,25	41,31	102,56	18	59,95
5,00 - 9,99	33	133,80	45,51	179,31	23	129,30
10,00 - 19,99	18	99,83	81,38	181,21	11	94,86
20,00 - 29,99	7	84,30	49,87	134,17	4	84,30
30,00 - 49,99	7	115,29	114,27	229,56	3	96,22
50,00 - 99,99	5	249,15	—	249,15	5	249,15
100,00 e oltre	6	288,03	201,50	489,53	4	288,03
TOTALE	80.453	244.457,91	40.094,96	284.552,87	72.808	221.947,96
Fino a 0,49	15.663	3.954,88	128,61	4.083,49	15.159	3.943,30
0,50 - 0,99	13.901	8.153,41	374,74	8.528,15	13.176	8.056,11
1,00 - 1,99	17.405	18.788,41	1.281,20	20.069,61	16.015	18.320,08
2,00 - 2,99	9.568	17.362,98	1.604,02	18.967,00	8.473	16.647,35
3,00 - 4,99	10.063	28.493,77	3.121,75	31.615,52	8.586	26.668,31
5,00 - 9,99	8.572	43.344,85	4.793,02	48.137,87	7.223	40.071,32
10,00 - 19,99	3.116	28.822,28	4.589,48	33.411,76	2.545	26.483,78
20,00 - 29,99	775	12.172,57	2.563,01	14.735,58	595	10.826,43
30,00 - 49,99	610	14.878,14	3.607,45	18.485,59	448	13.058,58
50,00 - 99,99	420	17.789,54	3.647,90	21.437,44	316	15.513,85
100,00 e oltre	360	50.697,08	14.383,78	65.080,86	272	42.358,85

possesto della superficie agricola utilizzata (SAU) e zona altimetrica

TOTALE

in ettari

SOLO AFFITTO		PARTE IN PROPRIETÀ E PARTE IN AFFITTO				FORME DI CONDUZIONE CLASSI DI SUPERFICIE TOTALE Ettari
Aziende	Superficie agricola utilizzata (SAU)	Aziende	Superficie agricola utilizzata (SAU)			
			proprietà	affitto	TOTALE	
2.887	10.925,88	4.604	19.882,86	25.752,16	45.634,82	CONDUZIONE DIRETTA DEL COLTIVATORE
2.252	6.581,62	3.384	10.064,78	11.619,48	21.684,26	-Con solo manodopera familiare
384	103,35	67	9,52	11,03	20,55	Fino a 0,49
350	214,52	234	78,45	88,83	167,28	0,50 - 0,99
575	657,52	543	378,43	368,88	747,31	1,00 - 1,99
320	636,59	510	558,25	572,74	1.130,99	2,00 - 2,99
303	946,95	797	1.371,00	1.378,91	2.749,91	3,00 - 4,99
194	1.059,04	741	2.261,76	2.307,86	4.569,62	5,00 - 9,99
79	1.491,24	282	1.945,13	1.945,13	3.436,37	10,00 - 19,99
16	327,72	91	721,91	1.272,52	1.994,43	20,00 - 29,99
15	503,85	66	877,97	1.361,52	2.239,49	30,00 - 49,99
10	435,55	34	779,07	1.097,22	1.876,29	50,00 - 99,99
6	825,18	19	1.537,18	1.214,84	2.752,02	100,00 e oltre
502	3.022,05	1.040	5.298,30	5.242,45	10.540,75	-Con manodopera familiare prevalente
26	7,94	9	1,88	1,31	3,19	Fino a 0,49
66	41,00	50	16,44	17,40	33,84	0,50 - 0,99
103	121,73	110	75,19	74,69	149,88	1,00 - 1,99
98	132,14	110	132,14	108,44	240,58	2,00 - 2,99
96	313,89	219	414,21	344,83	759,04	3,00 - 4,99
63	360,11	278	919,44	755,12	1.674,56	5,00 - 9,99
29	343,79	136	709,03	1.022,26	1.731,29	10,00 - 19,99
8	156,95	44	485,18	500,92	986,10	20,00 - 29,99
3	96,95	45	832,22	1.448,92	1.448,92	30,00 - 49,99
3	148,82	27	851,99	773,76	1.625,75	50,00 - 99,99
7	1.236,98	12	1.076,10	811,50	1.887,60	100,00 e oltre
133	1.322,01	180	4.519,58	8.890,23	13.409,81	-Con manodopera extrafamiliare prevalente
11	2,88	1	0,18	0,15	0,33	Fino a 0,49
11	5,65	5	1,87	1,67	3,54	0,50 - 0,99
29	36,58	14	12,13	7,58	19,71	1,00 - 1,99
21	42,72	23	22,08	27,99	50,07	2,00 - 2,99
21	54,41	23	38,95	34,45	73,40	3,00 - 4,99
21	102,55	28	72,74	102,04	174,78	5,00 - 9,99
8	76,40	20	109,76	143,01	252,77	10,00 - 19,99
3	62,82	14	139,05	175,21	314,26	20,00 - 29,99
2	51,00	17	217,06	400,05	617,11	30,00 - 49,99
2	158,50	18	471,32	570,84	1.042,16	50,00 - 99,99
4	728,50	17	3.434,44	7.427,24	10.861,68	100,00 e oltre
61	1.360,47	38	2.596,45	1.507,29	4.103,74	CONDUZIONE CON SALARIATI E/O COMPARTICIPANTI (in economia)
3	1,02	—	—	—	—	Fino a 0,49
6	3,93	2	0,54	0,84	1,38	0,50 - 0,99
8	8,14	3	2,58	0,98	3,56	1,00 - 1,99
7	12,63	1	2,16	0,43	2,59	2,00 - 2,99
3	7,00	—	—	—	—	3,00 - 4,99
9	51,12	5	15,09	9,67	24,76	5,00 - 9,99
6	80,54	4	23,50	25,62	49,12	10,00 - 19,99
1	17,00	—	—	—	—	20,00 - 29,99
5	170,57	5	88,76	77,02	165,78	30,00 - 49,99</

segue TAV. 4 — Aziende per forma di conduzione, classe di superficie totale, titolo di

B -

Superficie

FORME DI CONDUZIONE CLASSI DI SUPERFICIE TOTALE Ettari	TOTALE				SOLO PROPRIETÀ	
	Aziende	Superficie agricola utilizzata (SAU)			Aziende	Superficie agricola utilizzata (SAU)
		proprietà	affitto	TOTALE		
CONDUZIONE DIRETTA DEL COLTIVATORE	15.039	33.510,74	3.521,69	37.032,43	14.450	32.046,77
-Con solo manodopera familiare	11.631	20.266,97	1.886,55	22.153,52	11.175	19.618,01
Fino a 0,49	2.566	630,79	21,30	652,09	2.483	629,45
0,50 - 0,99	2.321	1.344,32	32,80	1.377,12	2.258	1.338,04
1,00 - 1,99	2.722	2.830,65	83,49	2.914,14	2.633	2.810,40
2,00 - 2,99	1.344	2.309,04	63,61	2.372,65	1.300	2.286,33
3,00 - 4,99	1.257	3.164,88	117,58	3.282,46	1.196	3.107,53
5,00 - 9,99	888	3.801,28	196,51	3.997,79	832	3.721,75
10,00 - 19,99	368	2.904,59	272,42	3.177,01	334	2.813,22
20,00 - 29,99	69	840,41	138,57	978,98	61	808,66
30,00 - 49,99	71	1.656,54	218,00	1.874,54	62	1.552,54
50,00 - 99,99	15	406,59	87,55	494,14	12	406,59
100,00 e oltre	10	377,88	654,72	1.032,60	4	143,50
-Con manodopera familiare prevalente	2.046	6.212,42	1.303,21	7.515,63	1.946	5.567,15
Fino a 0,49	327	82,45	1,34	83,79	321	81,97
0,50 - 0,99	296	187,06	4,79	191,85	287	185,78
1,00 - 1,99	479	534,19	8,36	542,55	468	530,89
2,00 - 2,99	264	481,96	15,66	497,62	252	472,12
3,00 - 4,99	254	720,77	22,10	742,87	242	699,23
5,00 - 9,99	247	1.114,23	73,73	1.187,96	225	1.080,54
10,00 - 19,99	107	928,07	122,02	1.050,09	93	880,31
20,00 - 29,99	26	396,43	20,00	416,43	25	394,44
30,00 - 49,99	22	383,42	73,24	456,66	20	376,49
50,00 - 99,99	13	481,07	203,97	685,04	8	423,38
100,00 e oltre	11	902,77	758,00	1.660,77	5	442,00
-Con manodopera extrafamiliare prevalente	1.362	7.031,35	331,93	7.363,28	1.329	6.861,61
Fino a 0,49	162	45,72	0,99	46,71	159	45,72
0,50 - 0,99	204	125,06	—	125,06	204	125,06
1,00 - 1,99	297	340,23	7,13	347,36	292	340,23
2,00 - 2,99	167	321,19	3,45	324,64	165	320,14
3,00 - 4,99	168	459,71	3,63	463,34	164	456,91
5,00 - 9,99	159	760,99	18,82	779,81	154	757,16
10,00 - 19,99	97	818,16	37,40	855,56	92	799,07
20,00 - 29,99	35	515,63	48,67	564,30	32	494,63
30,00 - 49,99	30	647,84	51,94	699,78	27	608,47
50,00 - 99,99	27	842,96	60,40	903,36	25	760,36
100,00 e oltre	16	2.153,86	99,50	2.253,36	15	2.153,86
CONDUZIONE CON SALARIATI E/O COMPARTICIPANTI (in economia)	346	6.027,37	264,51	6.291,88	335	5.712,44
Fino a 0,49	28	7,23	—	7,23	28	7,23
0,50 - 0,99	41	25,62	—	25,62	41	25,62
1,00 - 1,99	45	40,57	0,60	41,17	44	40,57
2,00 - 2,99	29	39,97	1,20	41,17	28	39,97
3,00 - 4,99	38	84,64	2,50	87,14	37	84,64
5,00 - 9,99	47	171,58	9,22	180,80	45	168,65
10,00 - 19,99	30	249,03	—	249,03	30	249,03
20,00 - 29,99	10	98,05	—	98,05	10	98,05
30,00 - 49,99	14	342,63	30,00	372,63	13	339,63
50,00 - 99,99	23	375,84	1,14	376,98	22	375,84
100,00 e oltre	41	4.592,21	219,85	4.812,06	37	4.283,21
CONDUZIONE A COLONIA PARZIARIA APPODERATA (mezzadria) ED ALTRA FORMA DI CONDUZIONE	39	202,89	251,28	453,97	26	202,89
Fino a 0,49	3	0,70	0,33	1,03	2	0,70
0,50 - 0,99	1	—	0,90	0,90	—	—
1,00 - 1,99	6	7,07	0,95	8,02	5	7,07
2,00 - 2,99	3	2,40	1,34	3,74	2	2,40
3,00 - 4,99	4	3,55	5,55	9,10	2	3,55
5,00 - 9,99	10	54,29	0,16	54,45	9	54,29
10,00 - 19,99	5	24,18	10,53	34,71	3	24,18
20,00 - 29,99	1	—	1,52	1,52	—	—
30,00 - 49,99	1	—	28,50	28,50	—	—
50,00 - 99,99	—	—	—	—	—	—
100,00 e oltre	5	110,50	201,50	312,00	3	110,50
TOTALE	15.424	39.740,80	4.037,48	43.778,28	14.811	37.961,90
Fino a 0,49	3.086	766,89	23,96	790,85	2.993	765,07
0,50 - 0,99	2.863	1.682,06	38,49	1.720,55	2.790	1.674,50
1,00 - 1,99	3.549	3.752,71	100,53	3.853,24	3.442	3.729,16
2,00 - 2,99	1.807	3.154,56	85,26	3.239,82	1.747	3.120,96
3,00 - 4,99	1.721	4.433,55	151,36	4.584,91	1.641	4.351,86
5,00 - 9,99	1.351	5.902,37	298,44	6.200,81	1.265	5.782,39
10,00 - 19,99	607	4.924,03	442,37	5.366,40	552	4.765,81
20,00 - 29,99	141	1.850,52	208,76	2.059,28	128	1.795,78
30,00 - 49,99	138	3.030,43	401,68	3.432,11	122	2.877,13
50,00 - 99,99	78	2.106,46	353,06	2.459,52	67	1.966,17
100,00 e oltre	83	8.137,22	1.933,57	10.070,79	64	7.133,07

possesto della superficie agricola utilizzata (SAU) e zona altimetrica

MONTAGNA

in ettari

SOLO AFFITTO		PARTE IN PROPRIETÀ E PARTE IN AFFITTO				FORME DI CONDUZIONE CLASSI DI SUPERFICIE TOTALE Ettari
Aziende	Superficie agricola utilizzata (SAU)	Aziende	Superficie agricola utilizzata (SAU)			
			proprietà	affitto	TOTALE	
294	1.632,83	295	1.463,97	1.888,86	3.352,83	CONDUZIONE DIRETTA DEL COLTIVATORE
248	911,92	208	648,96	974,63	1.623,59	-Con solo manodopera familiare
73	19,67	10	1,34	1,63	2,97	Fino a 0,49
37	22,12	26	6,28	10,68	16,96	0,50 - 0,99
55	60,83	34	20,25	22,66	42,91	1,00 - 1,99
29	35,37	25	22,71	28,24	50,95	2,00 - 2,99
19	54,66	40	57,35	62,92	120,27	3,00 - 4,99
17	68,25	39	79,53	128,26	207,79	5,00 - 9,99
15	153,37	19	91,37	119,05	210,42	10,00 - 19,99
3	66,30	5	31,75	72,27	104,02	20,00 - 29,99
3	112,00	6	104,00	106,00	210,00	30,00 - 49,99
3	87,55	—	—	—	—	50,00 - 99,99
2	231,80	4	234,38	422,92	657,30	100,00 e oltre
29	564,35	71	645,27	738,86	1.384,13	-Con manodopera familiare prevalente
4	1,02	2	0,48	0,32	0,80	Fino a 0,49
4	2,52	5	1,28	2,27	3,55	0,50 - 0,99
4	3,91	7	3,30	4,45	7,75	1,00 - 1,99
4	7,21	8	9,84	8,45	18,29	2,00 - 2,99
2	6,75	10	21,54	15,35	36,89	3,00 - 4,99
6	22,84	16	33,69	50,89	84,58	5,00 - 9,99
2	14,10	12	47,76	107,92	155,68	10,00 - 19,99
—	—	1	1,99	20,00	21,99	20,00 - 29,99
—	—	2	6,93	73,24	80,17	30,00 - 49,99
1	57,00	4	57,69	146,97	204,66	50,00 - 99,99
2	449,00	4	460,77	309,00	769,77	100,00 e oltre
17	156,56	16	169,74	175,37	345,11	-Con manodopera extrafamiliare prevalente
3	0,99	—	—	—	—	Fino a 0,49
—	—	—	—	—	—	0,50 - 0,99
—	—	—	—	—	—	1,00 - 1,99
5	7,13	—	—	—	—	2,00 - 2,99
1	2,20	1	1,05	1,25	2,30	3,00 - 4,99
2	2,45	2	2,80	1,18	3,98	5,00 - 9,99
2	7,62	3	3,83	11,20	15,03	10,00 - 19,99
2	15,00	3	19,09	22,40	41,49	20,00 - 29,99
1	21,67	2	21,00	27,00	48,00	30,00 - 49,99
—	—	3	39,37	51,94	91,31	50,00 - 99,99
—	—	2	82,60	60,40	143,00	100,00 e oltre
1	99,50	—	—	—	—	CONDUZIONE CON SALARIATI E/O COMPARTICIPANTI (in economia)
7	41,79	4	314,93	222,72	537,65	Fino a 0,49
—	—	—	—	—	—	0,50 - 0,99
—	—	—	—	—	—	1,00 - 1,99
1	0,60	—	—	—	—	2,00 - 2,99
1	1,20	—	—	—	—	3,00 - 4,99
1	2,50	—	—	—	—	5,00 - 9,99
1	5,00	1	2,93	4,22	7,15	10,00 - 19,99
—	—	—	—	—	—	20,00 - 29,99
—	—	—	—	—	—	30,00 - 49,99
—	—	1	3,00	30,00	33,00	50,00 - 99,99
1	1,14	—	—	—	—	100,00 e oltre
2	31,35	2	309,00	188,50	497,50	CONDUZIONE A COLONIA PARZIARIA APPODERATA (mezzadria) ED ALTRA FORMA DI CONDUZIONE
13	251,28	—	—	—	—	Fino a 0,49
1	0,33	—	—	—	—	0,50 - 0,99
1	0,90	—	—	—	—	1,00 - 1,99
1	0,95	—	—	—	—	2,00 - 2,99
1	1,34	—	—	—	—	3,00 - 4,99
2	5,55	—	—	—	—	5,00 - 9,99
1	0,16	—	—	—	—	10,00 - 19,99
2	10,53	—	—	—	—	20,00 - 29,99
1	1,52	—	—	—	—	30,00 - 49,99
1	28,50	—	—	—	—	50,00 - 99,99
—	—	—	—	—	—	100,00 e oltre
2	201,50	—	—	—	—	TOTALE
314	1.925,90	299	1.778,90	2.111,58	3.890,48	Fino a 0,49
81	22,01	12	1,82	1,95	3,77	0,50 - 0,99
42	25,54	31	7,56	12,95	20,51	

segue TAV. 4 - Aziende per forma di conduzione, classe di superficie totale, titolo di

C -

Superficie

FORME DI CONDUZIONE CLASSI DI SUPERFICIE TOTALE Ettari	TOTALE				SOLO PROPRIETÀ	
	Aziende	Superficie agricola utilizzata (SAU)			Aziende	Superficie agricola utilizzata (SAU)
		proprietà	affitto	TOTALE		
CONDUZIONE DIRETTA DEL COLTIVATORE	50.515	118.115,61	28.403,17	146.518,78	44.090	102.074,26
-Con solo manodopera familiare	36.716	66.821,60	15.215,30	82.036,90	31.672	58.110,90
Fino a 0,49	8.238	1.994,65	89,50	2.084,15	7.889	1.987,57
0,50 - 0,99	6.887	3.947,23	261,71	4.208,94	6.384	3.879,71
1,00 - 1,99	8.487	8.894,72	930,17	9.824,89	7.470	8.538,25
2,00 - 2,99	4.444	7.725,69	1.128,70	8.854,39	3.667	7.194,74
3,00 - 4,99	4.356	11.557,26	2.160,74	13.718,00	3.336	10.261,60
5,00 - 9,99	2.886	13.134,40	3.082,51	16.216,91	2.030	11.019,98
10,00 - 19,99	939	7.801,92	2.440,95	10.242,87	625	6.467,02
20,00 - 29,99	225	3.157,27	134	4.511,28	134	2.541,30
30,00 - 49,99	148	3.130,83	1.507,10	4.637,93	82	2.421,35
50,00 - 99,99	78	3.008,84	1.300,99	4.309,83	42	2.358,45
100,00 e oltre	28	2.468,79	958,92	3.427,71	13	1.440,93
-Con manodopera familiare prevalente	9.506	24.963,01	4.943,76	29.906,77	8.384	21.505,94
Fino a 0,49	1.331	364,86	5,13	369,99	1.311	363,54
0,50 - 0,99	1.468	868,50	42,72	911,22	1.379	854,47
1,00 - 1,99	2.213	2.414,13	162,29	2.576,42	2.040	2.356,19
2,00 - 2,99	1.261	2.296,74	237,94	2.534,68	1.097	2.197,78
3,00 - 4,99	1.423	3.929,28	504,77	4.434,05	1.193	3.659,88
5,00 - 9,99	1.149	5.450,54	754,71	6.205,25	927	4.874,38
10,00 - 19,99	411	3.473,59	1.030,85	4.504,44	292	3.008,60
20,00 - 29,99	126	1.889,69	564,06	2.453,75	81	1.452,69
30,00 - 49,99	71	1.473,93	652,55	2.126,48	37	1.061,31
50,00 - 99,99	40	1.712,42	530,24	2.242,66	22	1.155,10
100,00 e oltre	13	1.089,33	458,50	1.547,83	5	522,00
-Con manodopera extrafamiliare prevalente	4.293	26.331,00	8.244,11	34.575,11	4.034	22.457,42
Fino a 0,49	615	167,85	2,04	169,89	606	167,67
0,50 - 0,99	650	387,77	6,94	394,71	635	386,07
1,00 - 1,99	896	1.009,14	36,07	1.045,21	859	997,01
2,00 - 2,99	564	1.044,63	63,96	1.108,59	524	1.024,10
3,00 - 4,99	503	1.485,17	72,48	1.557,65	467	1.449,87
5,00 - 9,99	434	2.246,36	185,77	2.432,13	390	2.177,45
10,00 - 19,99	300	3.091,84	182,01	3.273,85	277	3.001,17
20,00 - 29,99	108	1.956,66	168,03	2.124,69	95	1.838,61
30,00 - 49,99	85	2.214,55	311,13	2.525,68	73	2.104,43
50,00 - 99,99	81	3.684,50	616,94	4.301,44	66	3.435,45
100,00 e oltre	57	9.042,53	6.598,74	15.641,27	42	5.875,59
CONDUZIONE CON SALARIATI E/O COMPARTICIPANTI (in economia)	1.923	28.117,89	2.408,45	30.526,34	1.839	26.226,37
Fino a 0,49	246	67,19	1,02	68,21	243	67,19
0,50 - 0,99	263	161,58	4,77	166,35	255	161,04
1,00 - 1,99	376	434,22	8,52	442,74	366	431,64
2,00 - 2,99	207	393,06	11,86	404,92	200	390,90
3,00 - 4,99	214	662,48	4,50	666,98	212	662,48
5,00 - 9,99	163	884,07	43,27	927,34	152	871,91
10,00 - 19,99	146	1.523,08	106,16	1.629,24	136	1.499,58
20,00 - 29,99	53	946,56	17,00	963,56	52	946,56
30,00 - 49,99	76	2.264,18	217,59	2.481,77	67	2.178,42
50,00 - 99,99	68	3.182,08	412,57	3.594,65	60	3.008,77
100,00 e oltre	111	17.599,39	1.581,19	19.180,58	96	16.007,88
CONDUZIONE A COLONIA PARZIARIA APPODERATA (mezzadria) ED ALTRA FORMA DI CONDUZIONE	92	774,03	245,92	1.019,95	57	752,69
Fino a 0,49	3	0,44	0,60	1,04	1	0,44
0,50 - 0,99	2	1,16	-	1,16	2	1,16
1,00 - 1,99	15	13,10	4,15	17,25	11	13,10
2,00 - 2,99	6	4,08	5,92	10,00	3	4,08
3,00 - 4,99	23	41,82	30,43	72,25	12	41,52
5,00 - 9,99	18	49,41	43,85	93,26	10	49,41
10,00 - 19,99	7	37,75	26,85	64,60	5	35,78
20,00 - 29,99	6	84,30	48,35	132,65	4	84,30
30,00 - 49,99	6	115,29	85,77	201,06	3	96,22
50,00 - 99,99	5	249,15	-	249,15	5	249,15
100,00 e oltre	1	177,53	-	177,53	1	177,53
TOTALE	52.530	147.007,53	31.057,54	178.065,07	45.986	129.053,32
Fino a 0,49	10.433	2.594,99	98,29	2.693,28	10.050	2.586,41
0,50 - 0,99	9.270	5.366,24	316,14	5.682,38	8.655	5.282,45
1,00 - 1,99	11.987	12.765,31	1.141,20	13.906,51	10.746	12.336,19
2,00 - 2,99	6.482	11.464,20	1.448,38	12.912,58	5.491	10.811,60
3,00 - 4,99	6.519	17.676,01	2.772,92	20.448,93	5.220	16.075,35
5,00 - 9,99	4.650	21.764,78	4.110,11	25.874,89	3.509	18.993,13
10,00 - 19,99	1.803	15.928,18	3.786,82	19.715,00	1.335	14.012,15
20,00 - 29,99	518	8.034,48	2.151,45	10.185,93	366	6.863,46
30,00 - 49,99	386	9.198,78	2.774,14	11.972,92	262	7.861,73
50,00 - 99,99	272	11.836,99	2.860,74	14.697,73	195	10.206,92
100,00 e oltre	210	30.377,57	9.597,35	39.974,92	157	24.023,93

possesto della superficie agricola utilizzata (SAU) e zona altimetrica

COLLINA

in ettari

Aziende	Superficie agricola utilizzata (SAU)	PARTE IN PROPRIETÀ E PARTE IN AFFITTO				FORME DI CONDUZIONE CLASSI DI SUPERFICIE TOTALE Ettari
		Aziende	Superficie agricola utilizzata (SAU)			
			proprietà	affitto	TOTALE	
2.430	7.194,02	3.995	16.041,35	21.209,15	37.250,50	CONDUZIONE DIRETTA DEL COLTIVATORE
1.950	5.245,98	3.094	8.710,70	9.969,32	18.680,02	-Con solo manodopera familiare
298	80,78	51	7,08	8,72	15,80	Fino a 0,49
305	186,95	198	67,52	74,76	142,28	0,50 - 0,99
512	587,13	505	356,47	343,04	699,51	1,00 - 1,99
297	530,95	480	530,95	537,38	1.068,33	2,00 - 2,99
274	865,09	746	1.295,66	1.295,65	2.591,31	3,00 - 4,99
172	952,54	684	2.114,42	2.129,97	4.244,39	5,00 - 9,99
61	679,51	253	1.334,90	1.761,44	3.096,34	10,00 - 19,99
11	219,43	80	615,97	1.134,58	1.750,55	20,00 - 29,99
10	2.541,30	56	709,48	1.185,25	1.894,73	30,00 - 49,99
7	348,00	29	650,39	952,99	1.603,38	50,00 - 99,99
3	413,38	12	1.027,86	545,54	1.573,40	100,00 e oltre
372	1.317,63	750	3.457,07	3.626,13	7.083,20	-Con manodopera familiare prevalente
14	4,32	6	1,32	0,81	2,13	Fino a 0,49
47	28,41	42	14,03	14,31	28,34	0,50 - 0,99
86	102,51	87	57,94	59,78	117,72	1,00 - 1,99
79	152,18	85	98,96	85,76	184,72	2,00 - 2,99
75	241,95	155	269,40	262,82	532,22	3,00 - 4,99
42	250,82	180	576,16	503,89	1.080,05	5,00 - 9,99
20	233,74	99	464,99	797,11	1.262,10	10,00 - 19,99
6	127,95	39	437,00	436,11	873,11	20,00 - 29,99
1	31,95	33	412,62	620,60	1.033,22	30,00 - 49,99
1	43,80	17	557,32	486,44	1.043,76	50,00 - 99,99
1	100,00	7	567,33	358,50	925,83	100,00 e oltre
108	630,41	151	3.873,58	7.613,70	11.487,28	-Con manodopera extrafamiliare prevalente
8	1,89	1	0,18	0,15	0,33	Fino a 0,49
11	5,65	4	1,70	1,29	2,99	0,50 - 0,99
23	28,49	14	12,13	7,58	19,71	1,00 - 1,99
19	38,52	21	20,53	25,44	45,97	2,00 - 2,99
16	41,21	20	35,30	31,27	66,57	3,00 - 4,99
19	94,93	25	68,91	90,84	159,75	5,00 - 9,99
6	61,40	17	90,67	120,61	211,28	10,00 - 19,99
1	19,82	12	118,05	148,21	266,26	20,00 - 29,99
2	51,00	10	110,12	260,13	370,25	30,00 - 49,99
2	158,50	13	249,05	458,44	707,49	50,00 - 99,99
1	129,00	14	3.166,94	6.469,74	9.636,68	100,00 e oltre
52	1.280,88	32	1.891,52	1.147,57	3.039,09	CONDUZIONE CON SALARIATI E/O COMPARTICIPANTI (in economia)
3	1,02	-	-	-	-	Fino a 0,49
6	3,93	2	0,54	0,84	1,38	0,50 - 0,99
7	7,54	3	2,58	0,98	3,56	1,00 - 1,99
6	11,43	1	2,16	0,43	2,59	2,00 - 2,99
2	4,50	-	-	-	-	3,00 - 4,99
7	37,82	4	12,16	5,45	17,61	5,00 - 9,99
6	80,54	4	23,50	25,62	49,12	10,00 - 19,99
1	17,00	-	-	-	-	20,00 - 29,99
5	170,57	4	85,76	47,02	132,78	30,00 - 49,99
3	222,35	5	173,31	190,22	363,53	50,00 - 99,99
6	704,18	9	1.591,51	877,01	2.468,52	100,00 e oltre
31	177,25	4	21,34	68,67	90,01	CONDUZIONE A COLONIA PARZIARIA APPODERATA (mezzadria) ED ALTRA FORMA DI CONDUZIONE
2	0,60	-	-	-	-	Fino a 0,49
4	4,15	-	-	-	-	0,50 - 0,99
3	5,92	-	-	-	-	1,00 - 1,99

segue TAV. 4 — Aziende per forma di conduzione, classe di superficie totale, titolo di

D -
Superficie

FORME DI CONDUZIONE CLASSI DI SUPERFICIE TOTALE Ettari	TOTALE				SOLO PROPRIETÀ	
	Aziende	Superficie agricola utilizzata (SAU)			Aziende	Superficie agricola utilizzata (SAU)
		proprietà	affitto	TOTALE		
CONDUZIONE DIRETTA DEL COLTIVATORE	12.406	52.383,88	4.752,98	57.136,86	11.929	50.006,54
-Con solo manodopera familiare	4.405	11.718,40	1.099,25	12.817,65	4.269	11.013,28
Fino a 0,49	1.399	375,59	3,58	379,17	1.380	374,49
0,50 - 0,99	880	546,02	8,84	554,86	862	541,37
1,00 - 1,99	651	755,51	12,74	768,25	639	753,80
2,00 - 2,99	325	680,75	17,02	697,77	316	676,16
3,00 - 4,99	393	1.360,57	47,54	1.408,11	374	1.342,58
5,00 - 9,99	524	3.218,27	87,88	3.306,15	501	3.150,46
10,00 - 19,99	168	1.911,19	103,11	2.014,30	155	1.846,22
20,00 - 29,99	26	500,76	107,66	608,42	18	426,57
30,00 - 49,99	15	140,27	293,64	433,91	9	293,64
50,00 - 99,99	17	795,67	144,23	939,90	12	666,99
100,00 e oltre	7	1.215,94	426,38	1.642,32	3	941,00
-Con manodopera familiare prevalente	6.864	29.341,73	2.017,53	31.359,26	6.544	28.145,77
Fino a 0,49	619	180,00	2,78	182,78	610	179,92
0,50 - 0,99	719	452,26	10,89	463,15	701	451,13
1,00 - 1,99	984	1.226,02	25,77	1.251,79	955	1.212,07
2,00 - 2,99	794	1.729,62	48,73	1.778,35	762	1.706,28
3,00 - 4,99	1.295	4.580,61	131,85	4.712,46	1.222	4.457,34
5,00 - 9,99	1.890	11.441,69	286,79	11.728,48	1.793	11.132,10
10,00 - 19,99	429	4.756,46	213,18	4.969,64	397	4.560,18
20,00 - 29,99	61	1.178,75	73,81	1.252,56	55	1.132,56
30,00 - 49,99	40	1.251,91	203,38	1.455,29	28	1.054,76
50,00 - 99,99	20	1.079,41	188,37	1.267,78	13	842,43
100,00 e oltre	13	1.465,00	831,98	2.296,98	8	1.417,00
-Con manodopera extrafamiliare prevalente	1.137	11.323,75	1.636,20	12.959,95	1.116	10.847,49
Fino a 0,49	123	36,53	—	36,53	123	36,53
0,50 - 0,99	167	105,83	0,38	106,21	166	105,66
1,00 - 1,99	230	284,16	0,96	285,12	229	284,16
2,00 - 2,99	157	327,95	3,30	331,25	155	327,45
3,00 - 4,99	120	398,49	12,75	411,24	116	397,64
5,00 - 9,99	144	942,65	—	942,65	144	942,65
10,00 - 19,99	92	1.092,39	—	1.092,39	92	1.092,39
20,00 - 29,99	23	486,35	21,33	507,68	22	486,35
30,00 - 49,99	25	811,53	87,98	899,51	21	743,96
50,00 - 99,99	26	1.585,38	52,00	1.637,38	23	1.445,71
100,00 e oltre	30	5.252,49	1.457,50	6.709,99	25	4.984,99
CONDUZIONE CON SALARIATI E/O COMPARTICIPANTI (in economia)	74	5.238,32	194,80	5.433,12	70	4.848,32
Fino a 0,49	3	0,88	—	0,88	3	0,88
0,50 - 0,99	2	1,00	—	1,00	2	1,00
1,00 - 1,99	4	4,70	—	4,70	4	4,70
2,00 - 2,99	1	2,40	—	2,40	1	2,40
3,00 - 4,99	9	28,66	—	28,66	9	28,66
5,00 - 9,99	8	44,99	8,30	53,29	7	44,99
10,00 - 19,99	11	172,13	—	172,13	11	172,13
20,00 - 29,99	6	121,71	—	121,71	6	121,71
30,00 - 49,99	6	227,36	—	227,36	6	227,36
50,00 - 99,99	7	385,63	49,50	435,13	6	385,63
100,00 e oltre	17	4.248,86	137,00	4.385,86	15	3.858,86
CONDUZIONE A COLONIA PARZIARIA APPODERATA (mezzadria) ED ALTRA FORMA DI CONDUZIONE	19	87,38	52,16	139,54	12	77,88
Fino a 0,49	—	—	—	—	—	—
0,50 - 0,99	—	—	—	—	—	—
1,00 - 1,99	—	—	—	—	—	—
2,00 - 2,99	2	3,50	1,33	4,83	1	2,50
3,00 - 4,99	6	15,88	5,33	21,21	4	14,88
5,00 - 9,99	5	30,10	1,50	31,60	4	25,60
10,00 - 19,99	6	37,90	44,00	81,90	3	34,90
20,00 - 29,99	—	—	—	—	—	—
30,00 - 49,99	—	—	—	—	—	—
50,00 - 99,99	—	—	—	—	—	—
100,00 e oltre	—	—	—	—	—	—
TOTALE	12.499	57.709,58	4.999,94	62.709,52	12.011	54.932,74
Fino a 0,49	2.144	593,00	6,36	599,36	2.116	591,82
0,50 - 0,99	1.768	1.105,11	20,11	1.125,22	1.731	1.099,16
1,00 - 1,99	1.869	2.270,39	39,47	2.309,86	1.827	2.254,73
2,00 - 2,99	1.279	2.744,22	70,38	2.814,60	1.235	2.714,79
3,00 - 4,99	1.823	6.384,21	197,47	6.581,68	1.725	6.241,10
5,00 - 9,99	2.571	15.677,70	384,47	16.062,17	2.449	15.295,80
10,00 - 19,99	706	7.970,07	360,29	8.330,36	658	7.705,82
20,00 - 29,99	116	2.287,57	202,80	2.490,37	101	2.167,19
30,00 - 49,99	86	2.648,93	431,63	3.080,56	64	2.319,72
50,00 - 99,99	70	3.846,09	434,10	4.280,19	54	3.340,76
100,00 e oltre	67	12.182,29	2.852,86	15.035,15	51	11.201,85

possesto della superficie agricola utilizzata (SAU) e zona altimetrica

PIANURA
in ettari

FORME DI CONDUZIONE CLASSI DI SUPERFICIE TOTALE Ettari	SOLO AFFITTO		PARTE IN PROPRIETÀ E PARTE IN AFFITTO			
	Aziende	Superficie agricola utilizzata (SAU)	Aziende	Superficie agricola utilizzata (SAU)		
				proprietà	affitto	TOTALE
CONDUZIONE DIRETTA DEL COLTIVATORE	163	2.098,83	314	2.377,34	2.654,15	5.031,49
-Con solo manodopera familiare	54	423,72	82	705,12	675,53	1.380,65
Fino a 0,49	13	2,90	6	1,10	0,68	1,78
0,50 - 0,99	8	5,45	10	4,65	3,39	8,04
1,00 - 1,99	8	9,56	4	1,71	3,18	4,89
2,00 - 2,99	4	9,90	5	4,59	7,12	11,71
3,00 - 4,99	8	27,20	11	17,99	20,34	38,33
5,00 - 9,99	5	38,25	18	67,81	49,63	117,44
10,00 - 19,99	3	38,47	10	64,97	64,64	129,61
20,00 - 29,99	2	41,99	6	74,19	65,67	139,86
30,00 - 49,99	2	70,00	4	64,49	70,27	134,76
50,00 - 99,99	—	—	5	128,68	144,23	272,91
100,00 e oltre	1	180,00	3	274,94	246,38	521,32
-Con manodopera familiare prevalente	101	1.140,07	219	1.195,96	877,46	2.073,42
Fino a 0,49	8	2,60	1	0,08	0,18	0,26
0,50 - 0,99	15	10,07	3	1,13	0,82	1,95
1,00 - 1,99	13	15,31	16	13,95	10,46	24,41
2,00 - 2,99	15	34,50	17	23,34	14,23	37,57
3,00 - 4,99	19	65,19	54	123,27	66,66	189,93
5,00 - 9,99	15	86,45	82	309,59	200,34	509,93
10,00 - 19,99	7	95,95	25	196,28	117,23	313,51
20,00 - 29,99	2	29,00	4	46,19	44,81	91,00
30,00 - 49,99	2	65,00	10	197,15	138,38	335,53
50,00 - 99,99	1	48,02	6	236,98	140,35	377,33
100,00 e oltre	4	687,98	1	48,00	144,00	192,00
-Con manodopera extrafamiliare prevalente	8	535,04	13	476,26	1.101,16	1.577,42
Fino a 0,49	—	—	—	—	—	—
0,50 - 0,99	1	0,96	1	0,17	0,38	0,55
1,00 - 1,99	1	2,00	1	0,50	1,30	1,80
2,00 - 2,99	3	10,75	1	0,85	2,00	2,85
3,00 - 4,99	—	—	—	—	—	—
5,00 - 9,99	—	—	—	—	—	—
10,00 - 19,99	—	—	—	—	—	—
20,00 - 29,99	1	21,33	—	—	—	—
30,00 - 49,99	—	—	4	67,57	87,98	155,55
50,00 - 99,99	—	—	3	139,67	52,00	191,67
100,00 e oltre	2	500,00	3	267,50	957,50	1.225,00
CONDUZIONE CON SALARIATI E/O COMPARTICIPANTI (in economia)	2	57,80	2	390,00	137,00	527,00
Fino a 0,49	—	—	—	—	—	—
0,50 - 0,99	—	—	—	—	—	—
1,00 - 1,99	—	—	—	—	—	—
2,00 - 2,99	—	—	—	—	—	—
3,00 - 4,99	—	—	—	—	—	—
5,00 - 9,99	—	—	—	—	—	—
10,00 - 19,99	1	8,30	—	—	—	—
20,00 - 29,99	—	—	—	—	—	—
30,00 - 49,99	—	—	—	—	—	—
50,00 - 99,99	1	49,50	—	—	—	—
100,00 e oltre	—	—	2	390,00	137,00	527,00
CONDUZIONE A COLONIA PARZIARIA APPODERATA (mezzadria) ED ALTRA FORMA DI CONDUZIONE	3	32,33	4	9,50	19,83	29,33
Fino a 0,49	—	—	—	—	—	—
0,50 - 0,99	—	—	—	—	—	—
1,00 - 1,99	—	—	—	—	—	—
2,00 - 2,99	—	—	—	—	—	—
3,00 - 4,99	1	3,33	1	1,00	1,33	2,33
5,00 - 9,99	—	—	1	4,50	1,50	6,00
10,00 - 19,99	2	29,00	1	3,00	15,00	18,00
20,00 - 29,99	—	—	—	—	—	—
30,00 - 49,99	—	—	—	—	—	—
50,00 - 99,99	—	—	—	—	—	—
100,00 e oltre	—	—	—	—	—	—
TOTALE	168	2.188,96	320	2.776,84	2.810,98	5.587,82
Fino a 0,49	21	5,50	7	1,18	0,86	2,04
0,50 - 0,99	23	15,52	14	5,95	4,59	10,54
1,00 - 1,99	22	25,83	20	15,66	13,64	

TAV. 5 — Aziende e superficie delle principali coltivazioni per classe di superficie totale, forma di utilizzazione dei terreni e zona altimetrica

A - TOTALE - AZIENDE

FORME DI UTILIZZAZIONE DEI TERRENI E COLTIVAZIONI	CLASSI DI SUPERFICIE TOTALE (ettari)							TOTALE
	Fino a 0,99	1,00 — 1,99	2,00 — 4,99	5,00 — 9,99	10,00 — 19,99	20,00 — 49,99	50,00 ed oltre	
SEMINATIVI	13.030	10.716	14.753	7.290	2.574	1.105	612	50.080
Cereali	5.297	6.535	11.319	6.319	2.180	918	520	33.088
di cui:								
frumento	3.951	5.524	10.297	5.924	2.038	842	479	29.055
granoturco	1.817	1.982	2.833	1.296	474	192	84	8.678
riso	—	—	—	—	—	—	—	—
Patata	3.960	2.935	2.991	1.147	470	180	79	11.762
Barbabetola da zucchero	35	75	347	248	110	43	59	917
Piante industriali	1	—	6	3	1	2	11	24
di cui:								
tabacco	—	—	—	—	—	—	—	—
Ortive	6.213	4.658	5.343	2.318	932	375	182	20.021
-In piena aria	6.212	4.656	5.342	2.318	932	375	182	20.017
di cui: carciofo	67	61	86	51	24	8	6	303
fragola	17	22	37	19	6	11	3	115
pomodoro	2.767	2.003	2.378	1.083	439	183	100	8.953
-Protette	1	2	3	1	1	3	1	12
in serra	—	1	3	1	1	1	1	8
in tunnels, campane, ecc.	1	1	—	—	—	3	—	5
Fiori e piante ornamentali	8	11	17	12	3	2	2	55
di cui: in piena aria	5	4	10	7	1	—	1	28
in serra	1	5	5	3	2	1	2	19
Foraggiere avvicendate	670	1.121	2.250	1.246	483	288	212	6.270
PRATI PERMANENTI E PASCOLI	1.409	1.628	3.162	2.011	1.135	699	498	10.542
Prati permanenti	562	514	1.050	626	275	150	111	3.288
Pascoli	916	1.183	2.317	1.546	978	623	456	8.019
COLTIVAZIONI LEGNOSE AGRARIE	22.200	13.631	14.960	6.215	2.299	1.073	558	60.936
Vite	9.513	7.418	9.372	4.109	1.343	553	247	32.555
di cui per la produzione di:								
-Vini a denominazione di origine controllata (vini DOC)	2.501	1.582	2.234	1.196	372	152	102	8.139
-Altri vini (compresi i vini da tavola con indicazione geografica)	6.968	5.822	7.115	2.924	982	406	152	24.369
-Uva da tavola	191	172	313	131	65	21	11	904
Olivo	16.570	10.960	12.039	4.758	1.860	903	483	47.573
Agrumi	1.532	1.343	1.808	888	430	242	202	6.445
di cui:								
arancio	1.467	1.299	1.745	854	410	228	191	6.194
limone	131	152	281	131	70	38	42	845
Fruttiferi	863	706	932	457	249	123	83	3.413
di cui:								
melo	189	200	313	183	105	58	29	1.077
pero	185	217	330	173	112	51	36	1.104
pesco	161	184	244	153	73	35	35	885
mandorlo	43	41	57	33	15	2	7	198
nocciolo	248	119	165	72	51	23	14	692
Vivai	7	5	10	17	5	2	6	52
CASTAGNETI DA FRUTTO	2.713	2.561	2.863	945	400	154	97	9.733
SUPERFICIE AGRICOLA UTILIZZATA	29.564	17.405	19.631	8.572	3.116	1.385	780	80.453
COLTURE BOSCHIVE	2.105	2.457	3.861	2.072	1.029	533	497	12.554
Pioppete	14	28	55	42	26	18	24	207
Boschi	2.094	2.435	3.830	2.046	1.017	526	489	12.437
SUPERFICIE AGRARIA NON UTILIZZATA	4.762	4.529	6.210	2.895	1.153	530	323	20.402
ALTRA SUPERFICIE	7.830	6.863	8.802	3.984	1.646	811	564	30.500
SUPERFICIE TOTALE	29.782	17.475	19.744	8.642	3.153	1.414	867	81.077

segue TAV. 5 — Aziende e superficie delle principali coltivazioni per classe di superficie totale, forma di utilizzazione dei terreni e zona altimetrica

A - TOTALE - SUPERFICIE INVESTITA (ettari)

FORME DI UTILIZZAZIONE DEI TERRENI E COLTIVAZIONI	CLASSI DI SUPERFICIE TOTALE (ettari)							TOTALE
	Fino a 0,99	1,00 — 1,99	2,00 — 4,99	5,00 — 9,99	10,00 — 19,99	20,00 — 49,99	50,00 ed oltre	
SEMINATIVI	3.715,77	7.339,55	24.645,85	28.231,03	16.957,89	13.756,57	36.101,11	130.747,77
Cereali	1.564,36	4.223,04	16.910,50	21.421,23	11.994,69	9.176,64	25.507,75	90.798,21
di cui:								
frumento	1.110,76	3.233,78	13.745,00	17.354,66	9.383,82	7.011,71	21.357,60	73.197,33
granoturco	310,83	629,69	1.551,64	1.172,92	704,81	508,78	883,01	5.761,68
riso	—	—	—	—	—	—	—	—
Patata	475,90	566,47	851,07	535,93	397,14	249,98	212,92	3.289,41
Barbabietola da zucchero	10,49	60,16	489,02	467,18	404,03	248,31	1.635,90	3.315,09
Piante industriali	0,30	—	4,53	12,53	2,00	43,80	172,70	235,86
di cui:								
tabacco	—	—	—	—	—	—	—	—
Ortive	981,06	1.102,24	2.176,58	1.459,95	883,89	762,39	1.132,97	8.499,08
-In piena aria	980,90	1.101,17	2.176,26	1.459,62	883,82	746,99	1.129,97	8.478,73
di cui: carciofo	3,00	5,64	20,15	12,03	8,14	20,90	10,37	80,23
fragola	1,37	3,66	13,60	10,50	11,98	44,88	10,50	96,49
pomodoro	214,82	254,45	721,10	557,17	325,50	228,34	655,89	2.957,27
-Protette	0,16	1,07	0,32	0,33	0,07	15,40	3,00	20,35
in serra	—	0,80	0,32	0,33	0,07	0,20	3,00	4,72
in tunnels, campane, ecc.	0,16	0,27	—	—	—	15,20	—	15,63
Fiori e piante ornamentali	0,73	3,96	9,83	14,73	16,48	8,00	11,55	65,28
di cui: in piena aria	0,32	1,05	5,10	3,56	1,00	—	10,00	21,03
in serra	0,04	1,92	2,75	2,10	15,48	1,00	1,55	24,84
Foraggiere avicendate	177,30	529,63	1.928,11	1.960,85	1.417,11	1.739,41	3.470,99	11.223,40
PRATI PERMANENTI E PASCOLI	351,93	817,98	3.162,65	4.167,93	5.488,92	8.615,93	25.388,92	47.994,26
Prati permanenti	131,95	229,89	890,54	1.010,61	808,13	1.105,77	2.607,77	6.784,66
Pascoli	219,98	588,09	2.272,11	3.157,32	4.680,79	7.510,16	22.781,15	41.209,60
COLTIVAZIONI LEGNOSE AGRARIE	7.874,65	10.689,48	20.211,79	13.974,65	9.705,87	10.064,54	22.267,90	94.788,88
Vite	2.254,11	2.919,58	5.531,12	3.492,16	1.732,07	880,10	1.525,69	18.334,83
di cui per la produzione di:								
-Vini a denominazione di origine controllata (vini DOC)	803,35	981,07	1.939,62	1.264,80	661,07	383,99	757,71	6.791,61
-Altri vini (compresi i vini da tavola con indicazione geografica)	1.432,01	1.909,53	3.491,93	2.146,94	1.012,65	477,55	579,18	11.049,79
-Uva da tavola	18,44	27,68	95,39	79,63	44,25	18,56	186,80	470,75
Olivo	5.163,49	7.053,92	12.952,76	9.017,37	6.706,01	7.858,00	15.805,07	64.556,62
Agrumi	307,68	519,74	1.224,04	1.079,10	910,73	1.075,69	2.915,24	8.032,22
di cui:								
arancio	247,48	423,72	965,63	818,91	660,93	802,64	1.831,32	5.750,63
limone	7,31	18,61	52,02	39,42	36,62	53,08	220,91	427,97
Fruttiferi	148,69	194,44	498,26	361,59	349,06	247,42	673,20	2.472,66
di cui:								
melo	14,81	27,32	62,20	52,75	53,61	43,17	101,22	355,08
pero	13,36	23,84	53,69	51,20	46,31	40,17	112,69	341,26
pesco	18,78	35,74	101,28	86,49	79,98	65,61	278,62	666,50
mandorlo	6,34	5,94	19,77	16,11	6,59	1,05	13,84	69,64
nocciolo	70,04	65,85	180,59	94,45	128,58	64,26	49,07	652,84
Vivai	0,68	1,13	4,91	23,76	8,00	3,33	93,80	135,61
CASTAGNETI DA FRUTTO	669,29	1.222,60	2.562,23	1.764,26	1.259,08	784,13	2.760,37	11.021,96
SUPERFICIE AGRICOLA UTILIZZATA	12.611,64	20.069,61	50.582,52	48.137,87	33.411,76	33.221,17	86.518,30	284.552,87
COLTURE BOSCHIVE	440,58	1.049,07	3.496,06	4.155,42	4.408,51	5.435,69	75.530,96	94.516,29
Pioppete	2,28	10,45	24,60	39,19	34,58	26,98	252,29	390,37
Boschi	438,30	1.038,62	3.471,46	4.116,23	4.373,93	5.408,71	75.278,67	94.125,92
SUPERFICIE AGRARIA NON UTILIZZATA	762,32	1.756,36	5.032,11	4.657,90	3.210,24	2.662,10	4.719,35	22.800,38
ALTRA SUPERFICIE	314,83	492,85	1.065,62	845,11	563,06	599,67	2.651,63	6.532,77
SUPERFICIE TOTALE	14.129,37	23.367,89	60.176,31	57.796,30	41.593,57	41.918,63	169.420,24	408.402,31

segue TAV. 5 — **Aziende e superficie delle principali coltivazioni per classe di superficie totale, forma di utilizzazione dei terreni e zona altimetrica**

B - MONTAGNA - AZIENDE

FORME DI UTILIZZAZIONE DEI TERRENI E COLTIVAZIONI	CLASSI DI SUPERFICIE TOTALE (ettari)							TOTALE
	Fino a 0,99	1,00 — 1,99	2,00 — 4,99	5,00 — 9,99	10,00 — 19,99	20,00 — 49,99	50,00 ed oltre	
SEMINATIVI	2.701	1.957	2.266	994	464	193	115	8.690
Cereali	1.119	1.059	1.403	641	321	137	84	4.764
di cui:								
frumento	699	840	1.139	534	267	115	72	3.666
granoturco	482	419	531	264	114	44	21	1.875
riso	—	—	—	—	—	—	—	—
Patata	1.511	1.105	1.269	571	276	93	50	4.875
Barbabetola da zucchero	4	7	8	2	3	3	3	30
Piante industriali	—	—	—	—	—	—	—	—
di cui:								
tabacco	—	—	—	—	—	—	—	—
Ortive	1.261	996	1.195	550	255	80	42	4.379
-In piena aria	1.261	996	1.195	550	255	80	42	4.379
di cui: carciofo	4	4	8	2	6	1	—	25
fragola	1	—	2	—	2	—	—	5
pomodoro	442	357	426	174	86	33	17	1.535
-Protette	—	—	—	—	—	—	—	—
in serra	—	—	—	—	—	—	—	—
in tunnels, campane, ecc.	—	—	—	—	—	—	—	—
Fiori e piante ornamentali	1	1	4	1	—	—	—	7
di cui: in piena aria	—	—	—	—	—	—	—	—
in serra	—	—	—	—	—	—	—	—
Foraggere avvicendate	35	43	98	94	62	43	36	411
PRATI PERMANENTI E PASCOLI	235	331	615	440	296	169	118	2.204
Prati permanenti	63	72	118	69	50	35	27	434
Pascoli	190	277	521	392	270	151	113	1.914
COLTIVAZIONI LEGNOSE AGRARIE	3.608	2.212	2.171	779	358	181	84	9.393
Vite	1.377	1.064	1.244	448	164	83	30	4.410
di cui per la produzione di:								
-Vini a denominazione di origine controllata (vini DOC)	1	1	—	1	—	—	—	3
-Altri vini (compresi i vini da tavola con indicazione geografica)	1.369	1.063	1.243	447	164	83	30	4.399
-Uva da tavola	9	1	4	2	1	—	—	17
Olivo	2.759	1.781	1.697	601	245	125	64	7.272
Agrumi	25	39	78	39	12	11	11	215
di cui:								
arancio	25	36	77	36	11	9	11	205
limone	—	1	4	2	—	—	2	9
Fruttiferi	239	175	253	140	98	47	20	972
di cui:								
melo	68	86	138	92	61	35	16	496
pero	45	61	111	69	53	31	14	384
pesco	31	35	51	40	10	7	4	178
mandorlo	6	4	10	8	2	1	—	31
nocciolo	132	69	88	30	39	18	8	384
Vivai	1	1	2	—	1	—	3	8
CASTAGNETI DA FRUTTO	1.488	1.486	1.805	647	283	98	52	5.859
SUPERFICIE AGRICOLA UTILIZZATA	5.949	3.549	3.528	1.351	607	279	161	15.424
COLTURE BOSCHIVE	817	974	1.523	792	419	177	169	4.871
Pioppete	3	9	19	6	7	3	4	51
Boschi	815	968	1.516	788	418	177	168	4.850
SUPERFICIE AGRARIA NON UTILIZZATA	1.010	980	1.353	656	292	127	83	4.501
ALTRA SUPERFICIE	899	897	1.245	621	323	147	116	4.248
SUPERFICIE TOTALE	6.079	3.594	3.586	1.381	635	290	201	15.766

segue TAV. 5 — **Aziende e superficie delle principali coltivazioni per classe di superficie totale, forma di utilizzazione dei terreni e zona altimetrica**

B - MONTAGNA - SUPERFICIE INVESTITA (ettari)

FORME DI UTILIZZAZIONE DEI TERRENI E COLTIVAZIONI	CLASSI DI SUPERFICIE TOTALE (ettari)							TOTALE
	Fino a 0,99	1,00 — 1,99	2,00 — 4,99	5,00 — 9,99	10,00 — 19,99	20,00 — 49,99	50,00 ed oltre	
SEMINATIVI	781,64	1.160,95	2.322,80	2.106,15	1.709,43	1.580,51	3.156,37	12.817,85
Cereali	259,41	536,94	1.199,28	1.052,14	833,40	901,40	1.573,73	6.356,30
di cui:								
frumento	174,30	384,68	833,13	705,49	585,71	543,12	954,65	4.181,08
granoturco	70,01	113,90	216,54	176,18	108,71	101,23	145,32	931,89
riso	—	—	—	—	—	—	—	—
Patata	216,62	274,30	446,34	355,69	297,24	116,72	101,04	1.807,95
Barbabetola da zucchero	0,57	0,69	2,55	0,80	7,50	13,00	29,00	54,11
Piante industriali	—	—	—	—	—	—	—	—
di cui:								
tabacco	—	—	—	—	—	—	—	—
Ortive	202,85	212,68	362,83	225,88	158,78	85,00	67,81	1.315,83
-In piena aria	202,85	212,68	362,83	225,88	158,78	85,00	67,81	1.315,83
di cui: carciofo	0,10	0,50	0,40	0,40	1,41	0,10	—	2,91
fragola	0,02	—	0,11	—	5,05	—	—	5,18
pomodoro	23,51	27,35	50,18	29,61	20,46	11,97	22,04	185,12
-Protette	—	—	—	—	—	—	—	—
in serra	—	—	—	—	—	—	—	—
in tunnels, campane, ecc.	—	—	—	—	—	—	—	—
Fiori e piante ornamentali	0,08	0,33	1,98	0,37	—	—	—	2,76
di cui: in piena aria	—	—	—	—	—	—	—	—
in serra	—	—	—	—	—	—	—	—
Foraggiere avvicendate	5,66	16,35	44,21	85,66	90,60	225,55	597,15	1.065,18
PRATI PERMANENTI E PASCOLI	53,92	153,33	608,35	905,29	1.446,85	2.131,72	6.640,56	11.940,02
Prati permanenti	11,48	24,75	81,66	111,19	133,76	296,14	739,48	1.398,46
Pascoli	42,44	128,58	526,69	794,10	1.313,09	1.835,58	5.901,08	10.541,56
COLTIVAZIONI LEGNOSE AGRARIE	1.273,76	1.720,74	3.031,96	1.805,39	1.172,14	1.228,26	1.802,93	11.835,18
Vite	290,12	381,91	692,27	375,06	172,92	91,06	153,18	2.156,52
di cui per la produzione di:								
-Vini a denominazione di origine controllata (vini DOC)	0,06	0,15	—	2,00	—	—	—	2,21
-Altri vini (compresi i vini da tavola con indicazione geografica)	289,76	381,67	690,81	370,50	162,86	91,06	153,18	2.139,84
-Uva da tavola	0,25	0,01	0,82	2,43	0,06	—	—	3,57
Olivo	912,54	1.252,13	2.098,46	1.275,77	788,48	990,08	1.288,64	8.606,10
Agrumi	3,50	8,62	31,95	25,96	9,98	20,67	58,62	159,30
di cui:								
arancio	3,26	7,85	29,54	17,45	8,65	14,22	56,57	137,54
limone	—	0,05	0,27	1,10	—	—	1,05	2,47
Fruttiferi	67,57	77,98	209,12	128,60	199,76	126,45	59,19	868,67
di cui:								
melo	6,61	14,54	35,30	30,98	40,78	27,55	15,28	171,04
pero	3,53	6,82	18,61	17,52	22,87	23,23	13,63	106,21
pesco	2,36	4,32	10,50	15,67	7,66	11,22	2,73	54,46
mandorlo	2,23	0,23	6,17	4,91	0,80	1,00	—	15,34
nocciolo	50,07	48,71	126,27	42,78	117,35	51,93	18,00	455,11
Vivai	0,03	0,10	0,16	—	1,00	—	43,30	44,59
CASTAGNETI DA FRUTTO	402,08	818,22	1.861,62	1.383,98	1.037,98	550,90	1.130,45	7.185,23
SUPERFICIE AGRICOLA UTILIZZATA	2.511,40	3.853,24	7.824,73	6.200,81	5.366,40	5.491,39	12.530,31	43.778,28
COLTURE BOSCHIVE	191,79	468,29	1.568,10	1.821,36	2.186,31	2.432,08	44.483,73	53.151,66
Pioppete	0,08	3,71	7,51	5,28	10,72	10,00	41,61	78,91
Boschi	191,71	464,58	1.560,59	1.816,08	2.175,59	2.422,08	44.442,12	53.072,75
SUPERFICIE AGRARIA NON UTILIZZATA	197,13	426,43	1.189,27	1.132,29	872,50	749,39	1.514,39	6.081,40
ALTRA SUPERFICIE	33,05	58,60	149,22	124,68	117,27	117,76	819,20	1.419,78
SUPERFICIE TOTALE	2.933,37	4.806,56	10.731,32	9.279,14	8.542,48	8.790,62	59.347,63	104.431,12

segue TAV. 5 — **Aziende e superficie delle principali coltivazioni per classe di superficie totale, forma di utilizzazione dei terreni e zona altimetrica**

C - COLLINA - AZIENDE

FORME DI UTILIZZAZIONE DEI TERRENI E COLTIVAZIONI	CLASSI DI SUPERFICIE TOTALE (ettari)							TOTALE
	Fino a 0,99	1,00 — 1,99	2,00 — 4,99	5,00 — 9,99	10,00 — 19,99	20,00 — 49,99	50,00 ed oltre	
SEMINATIVI	8.881	7.634	9.852	3.818	1.452	726	369	32.732
Cereali	3.762	4.804	7.716	3.281	1.227	606	312	21.708
di cui:								
frumento	2.963	4.132	7.101	3.094	1.173	559	291	19.313
granoturco	1.248	1.459	2.192	962	327	139	47	6.374
riso	—	—	—	—	—	—	—	—
Patata	1.937	1.498	1.506	530	180	83	28	5.762
Barbabietola da zucchero	15	19	22	20	5	4	10	95
Piante industriali	1	—	6	2	—	1	6	16
di cui:								
tabacco	—	—	—	—	—	—	—	—
Ortive	4.045	3.104	3.406	1.366	559	254	94	12.828
-In piena aria	4.044	3.102	3.406	1.366	559	254	94	12.825
di cui: carciofo	51	51	67	42	18	7	6	242
fragola	15	22	33	18	4	10	3	105
pomodoro	2.068	1.449	1.515	640	274	125	52	6.123
-Protette	1	2	1	1	—	3	1	9
in serra	—	1	1	1	—	1	1	5
in tunnels, campane, ecc.	1	1	—	—	—	3	—	5
Fiori e piante ornamentali	5	10	13	9	3	1	1	42
di cui: in piena aria	3	4	10	6	1	—	—	24
in serra	1	5	5	3	2	—	1	17
Foraggiere avvicendate	622	1.051	2.034	1.037	350	215	136	5.445
PRATI PERMANENTI E PASCOLI	1.136	1.255	2.456	1.460	740	477	319	7.843
Prati permanenti	478	418	896	523	191	106	70	2.682
Pascoli	708	884	1.737	1.074	634	425	287	5.749
COLTIVAZIONI LEGNOSE AGRARIE	15.432	10.073	10.992	4.027	1.549	784	392	43.249
Vite	6.052	5.376	6.760	2.564	878	399	179	22.208
di cui per la produzione di:								
-Vini a denominazione di origine controllata (vini DOC)	496	659	1.230	651	203	102	71	3.412
-Altri vini (compresi i vini da tavola con indicazione geografica)	5.486	4.684	5.491	1.915	681	299	115	18.671
-Uva da tavola	155	141	263	73	48	19	10	709
Olivo	12.058	8.215	9.279	3.515	1.386	704	358	35.515
Agrumi	1.233	1.135	1.478	715	363	200	158	5.282
di cui:								
arancio	1.180	1.100	1.425	689	345	189	150	5.078
limone	93	128	227	101	55	30	30	664
Fruttiferi	569	485	600	281	134	69	56	2.194
di cui:								
melo	96	90	136	83	38	21	12	476
pero	113	124	173	90	49	18	19	586
pesco	110	134	159	93	52	22	26	596
mandorlo	36	31	40	23	12	1	7	150
nocciolo	116	47	76	42	12	4	5	302
Vivai	4	2	5	8	1	2	1	23
CASTAGNETI DA FRUTTO	1.025	903	922	274	110	56	42	3.332
SUPERFICIE AGRICOLA UTILIZZATA	19.703	11.987	13.001	4.650	1.803	904	482	52.530
COLTURE BOSCHIVE	1.226	1.415	2.131	1.075	523	335	287	6.992
Pioppete	9	18	32	32	17	15	18	141
Boschi	1.219	1.400	2.111	1.057	514	328	282	6.911
SUPERFICIE AGRARIA NON UTILIZZATA	3.489	3.310	4.362	1.841	710	345	208	14.265
ALTRA SUPERFICIE	6.187	5.285	6.058	2.326	953	538	336	21.683
SUPERFICIE TOTALE	19.791	12.010	13.044	4.675	1.809	921	521	52.771

segue TAV. 5 — **Aziende e superficie delle principali coltivazioni per classe di superficie totale, forma di utilizzazione dei terreni e zona altimetrica**

C - COLLINA - SUPERFICIE INVESTITA (ettari)

FORME DI UTILIZZAZIONE DEI TERRENI E COLTIVAZIONI	CLASSI DI SUPERFICIE TOTALE (ettari)							
	Fino a 0,99	1,00 — 1,99	2,00 — 4,99	5,00 — 9,99	10,00 — 19,99	20,00 — 49,99	50,00 ed oltre	TOTALE
SEMINATIVI	2.511,76	5.269,07	15.711,67	12.794,13	8.829,24	8.397,18	20.488,92	74.001,97
Cereali	1.178,67	3.119,35	10.524,01	8.597,38	5.787,85	5.275,59	15.121,14	49.603,99
di cui:								
frumento	836,51	2.359,17	8.189,92	6.629,60	4.444,24	4.057,76	13.241,85	39.759,05
granoturco	224,69	473,36	1.201,59	857,02	490,23	356,28	370,74	3.973,91
riso	—	—	—	—	—	—	—	—
Patata	181,74	216,04	342,22	150,97	82,50	103,55	108,88	1.185,90
Barbabietola da zucchero	0,85	11,00	18,00	17,20	22,01	39,00	210,40	318,46
Piante industriali	0,30	—	4,53	7,23	—	41,50	80,70	134,26
di cui:								
tabacco	—	—	—	—	—	—	—	—
Ortive	620,65	745,15	1.268,66	731,43	489,04	489,22	470,53	4.814,68
-In piena aria	620,49	744,08	1.268,58	731,10	489,04	473,82	467,53	4.794,64
di cui: carciofo	2,33	4,93	15,71	7,98	6,73	20,80	10,37	68,85
fragola	1,34	3,66	12,16	8,50	6,93	40,88	10,50	83,97
pomodoro	147,76	172,09	286,82	195,55	133,55	104,87	202,45	1.243,09
-Protette	0,16	1,07	0,08	0,33	—	15,40	3,00	20,04
in serra	—	0,80	0,08	0,33	—	0,20	3,00	4,41
in tunnels, campane, ecc.	0,16	0,27	—	—	—	15,20	—	15,63
Fiori e piante ornamentali	0,62	3,63	7,85	11,86	16,48	6,00	1,00	47,44
di cui: in piena aria	0,29	1,05	5,10	3,16	1,00	—	—	10,60
in serra	0,04	1,92	2,75	2,10	15,48	—	1,00	23,29
Foraggiere avvicendate	166,60	496,71	1.745,64	1.683,74	1.169,71	1.314,06	2.127,38	8.703,84
PRATI PERMANENTI E PASCOLI	290,26	645,25	2.444,10	2.993,89	3.495,21	5.727,04	15.243,84	30.839,59
Prati permanenti	116,12	192,66	772,85	825,38	536,14	711,03	1.323,82	4.478,00
Pascoli	174,14	452,59	1.671,25	2.168,51	2.959,07	5.016,01	13.920,02	26.361,59
COLTIVAZIONI LEGNOSE AGRARIE	5.353,24	7.658,15	14.610,47	9.752,92	7.190,59	7.801,40	17.329,97	69.696,74
Vite	1.298,43	1.899,69	3.586,49	1.817,41	1.002,42	637,33	1.108,77	11.350,54
di cui per la produzione di:								
-Vini a denominazione di origine controllata (vini DOC)	168,52	380,78	960,69	625,15	322,10	279,49	629,49	3.366,22
-Altri vini (compresi i vini da tavola con indicazione geografica)	1.113,64	1.495,20	2.540,37	1.170,79	651,25	341,95	309,44	7.622,64
-Uva da tavola	16,01	22,59	81,94	20,83	25,97	15,89	167,84	351,07
Olivo	3.730,68	5.197,82	9.718,52	6.840,30	5.306,58	6.221,19	12.082,03	49.097,12
Agrumi	251,30	455,71	1.046,67	886,11	752,59	835,15	2.337,86	6.565,39
di cui:								
arancio	206,56	376,95	835,08	674,21	554,54	657,48	1.529,59	4.834,41
limone	5,18	16,39	43,12	25,97	28,90	23,48	115,51	258,55
Fruttiferi	72,59	104,08	256,16	204,06	128,00	104,40	545,91	1.415,20
di cui:								
melo	5,44	9,52	18,04	19,94	9,33	13,79	81,94	158,00
pero	7,34	12,35	26,82	27,22	19,51	13,61	66,81	173,66
pesco	13,89	28,27	77,75	55,70	61,65	45,98	248,04	531,28
mandorlo	4,10	5,39	11,54	10,85	3,79	0,05	13,84	49,56
nocciolo	19,97	16,98	54,27	51,67	11,23	10,33	27,07	191,52
Vivai	0,24	0,18	1,93	4,37	1,00	3,33	0,50	11,55
CASTAGNETI DA FRUTTO	220,40	334,04	595,27	333,95	199,96	233,23	1.609,92	3.526,77
SUPERFICIE AGRICOLA UTILIZZATA	8.375,66	13.906,51	33.361,51	25.874,89	19.715,00	22.158,85	54.672,65	178.065,07
COLTURE BOSCHIVE	237,11	552,07	1.690,30	1.800,57	1.791,90	2.780,51	27.253,10	36.105,56
Pioppete	2,01	6,40	13,59	23,71	17,86	16,98	182,68	263,23
Boschi	235,10	545,67	1.676,71	1.776,86	1.774,04	2.763,53	27.070,42	35.842,33
SUPERFICIE AGRARIA NON UTILIZZATA	529,51	1.254,58	3.577,14	3.039,57	2.110,07	1.762,91	2.690,07	14.963,85
ALTRA SUPERFICIE	252,13	386,42	737,37	513,19	341,44	391,12	1.404,51	4.026,18
SUPERFICIE TOTALE	9.394,41	16.099,58	39.366,32	31.228,22	23.958,41	27.093,39	86.020,33	233.160,66

segue TAV. 5 — **Aziende e superficie delle principali coltivazioni per classe di superficie totale, forma di utilizzazione dei terreni e zona altimetrica**

D - PIANURA - AZIENDE

FORME DI UTILIZZAZIONE DEI TERRENI E COLTIVAZIONI	CLASSI DI SUPERFICIE TOTALE (ettari)							TOTALE
	Fino a 0,99	1,00 — 1,99	2,00 — 4,99	5,00 — 9,99	10,00 — 19,99	20,00 — 49,99	50,00 ed oltre	
SEMINATIVI	1.448	1.125	2.635	2.478	658	186	128	8.658
Cereali	416	672	2.200	2.397	632	175	124	6.616
di cui:								
frumento	289	552	2.057	2.296	598	168	116	6.076
granoturco	87	104	110	70	33	9	16	429
riso	—	—	—	—	—	—	—	—
Patata	512	332	216	46	14	4	1	1.125
Barbabetola da zucchero	16	49	317	226	102	36	46	792
Piante industriali	—	—	—	1	1	1	5	8
di cui:								
tabacco	—	—	—	—	—	—	—	—
Ortive	907	558	742	402	118	41	46	2.814
-In piena aria	907	558	741	402	118	41	46	2.813
di cui: carciofo	12	6	11	7	—	—	—	36
fragola	1	—	2	1	—	1	—	5
pomodoro	257	197	437	269	79	25	31	1.295
-Protette	—	—	2	—	1	—	—	3
in serra	—	—	2	—	1	—	—	3
in tunnels, campane, ecc.	—	—	—	—	—	—	—	—
Fiori e piante ornamentali	2	—	—	2	—	1	1	6
di cui: in piena aria	2	—	—	1	—	—	1	4
in serra	—	—	—	—	—	1	1	2
Foraggiere avvicendate	13	27	118	115	71	30	40	414
PRATI PERMANENTI E PASCOLI	38	42	91	111	99	53	61	495
Prati permanenti	21	24	36	34	34	9	14	172
Pascoli	18	22	59	80	74	47	56	356
COLTIVAZIONI LEGNOSE AGRARIE	3.160	1.346	1.797	1.409	392	108	82	8.294
Vite	2.084	978	1.368	1.097	301	71	38	5.937
di cui per la produzione di:								
-Vini a denominazione di origine controllata (vini DOC)	2.004	922	1.004	544	169	50	31	4.724
-Altri vini (compresi i vini da tavola con indicazione geografica)	113	75	381	562	137	24	7	1.299
-Uva da tavola	27	30	46	56	16	2	1	178
Olivo	1.753	964	1.063	642	229	74	61	4.786
Agrumi	274	169	252	134	55	31	33	948
di cui:								
arancio	262	163	243	129	54	30	30	911
limone	38	23	50	28	15	8	10	172
Fruttiferi	55	46	79	36	17	7	7	247
di cui:								
melo	25	24	39	8	6	2	1	105
pero	27	32	46	14	10	2	3	134
pesco	20	15	34	20	11	6	5	111
mandorlo	1	6	7	2	1	—	—	17
nocciolo	—	3	1	—	—	1	1	6
Vivai	2	2	3	9	3	—	2	21
CASTAGNETI DA FRUTTO	200	172	136	24	7	—	3	542
SUPERFICIE AGRICOLA UTILIZZATA	3.912	1.869	3.102	2.571	706	202	137	12.499
COLTURE BOSCHIVE	62	68	207	205	87	21	41	691
Pioppete	2	1	4	4	2	—	2	15
Boschi	60	67	203	201	85	21	39	676
SUPERFICIE AGRARIA NON UTILIZZATA	263	239	495	398	151	58	32	1.636
ALTRA SUPERFICIE	744	681	1.499	1.037	370	126	112	4.569
SUPERFICIE TOTALE	3.912	1.871	3.114	2.586	709	203	145	12.540

segue TAV. 5 — **Aziende e superficie delle principali coltivazioni per classe di superficie totale, forma di utilizzazione dei terreni e zona altimetrica**

D - PIANURA - SUPERFICIE INVESTITA (ettari)

FORME DI UTILIZZAZIONE DEI TERRENI E COLTIVAZIONI	CLASSI DI SUPERFICIE TOTALE (ettari)							TOTALE
	Fino a 0,99	1,00 — 1,99	2,00 — 4,99	5,00 — 9,99	10,00 — 19,99	20,00 — 49,99	50,00 ed oltre	
SEMINATIVI	422,37	909,53	6.611,38	13.330,75	6.419,22	3.778,88	12.455,82	43.927,95
Cereali	126,28	566,75	5.187,21	11.771,71	5.373,44	2.999,65	8.812,88	34.837,92
di cui:								
frumento	99,95	489,93	4.721,95	10.019,57	4.353,87	2.410,83	7.161,10	29.257,20
granoturco	16,13	42,43	133,51	139,72	105,87	51,27	366,95	855,88
riso	—	—	—	—	—	—	—	—
Patata	77,54	76,13	62,51	29,27	17,40	29,71	3,00	295,56
Barbabetola da zucchero	9,07	48,47	468,47	449,18	374,52	196,31	1.396,50	2.942,52
Piante industriali	—	—	—	5,30	2,00	2,30	92,00	101,60
di cui:								
tabacco	—	—	—	—	—	—	—	—
Ortive	157,56	144,41	545,09	502,64	236,07	188,17	594,63	2.368,57
-In piena aria	157,56	144,41	544,85	502,64	236,00	188,17	594,63	2.368,26
di cui: carciofo	0,57	0,21	4,04	3,65	—	—	—	8,47
fragola	0,01	—	1,33	2,00	—	4,00	—	7,34
pomodoro	43,55	55,01	384,10	332,01	171,49	111,50	431,40	1.529,06
-Protette	—	—	0,24	—	0,07	—	—	0,31
in serra	—	—	0,24	—	0,07	—	—	0,31
in tunnels, campane, ecc.	—	—	—	—	—	—	—	—
Fiori e piante ornamentali	0,03	—	—	2,50	—	2,00	10,55	15,08
di cui: in piena aria	0,03	—	—	0,40	—	—	10,00	10,43
in serra	—	—	—	—	—	1,00	0,55	1,55
Foraggere avicendate	5,04	16,57	138,26	191,45	156,80	199,80	746,46	1.454,38
PRATI PERMANENTI E PASCOLI	7,75	19,40	110,20	268,75	546,86	757,17	3.504,52	5.214,65
Prati permanenti	4,35	12,48	36,03	74,04	138,23	98,60	544,47	908,20
Pascoli	3,40	6,92	74,17	194,71	408,63	658,57	2.960,05	4.306,45
COLTIVAZIONI LEGNOSE AGRARIE	1.247,65	1.310,59	2.569,36	2.416,34	1.343,14	1.034,88	3.335,00	13.256,96
Vite	665,56	637,98	1.252,36	1.299,69	556,73	151,71	263,74	4.827,77
di cui per la produzione di:								
-Vini a denominazione di origine controllata (vini DOC)	634,77	600,14	978,93	637,65	338,97	104,50	128,22	3.423,18
-Altri vini (compresi i vini da tavola con indicazione geografica)	28,61	32,66	260,75	605,65	198,54	44,54	116,56	1.287,31
-Uva da tavola	2,18	5,08	12,63	56,37	18,22	2,67	18,96	116,11
Olivo	520,27	603,97	1.135,78	901,30	610,95	646,73	2.434,40	6.853,40
Agrumi	52,88	55,41	145,42	167,03	148,16	219,87	518,76	1.307,53
di cui:								
arancio	37,66	38,92	101,01	127,25	97,74	130,94	245,16	778,68
limone	2,13	2,17	8,63	12,35	7,72	29,60	104,35	166,95
Fruttiferi	8,53	12,38	32,98	28,93	21,30	16,57	68,10	188,79
di cui:								
melo	2,76	3,26	8,86	1,83	3,50	1,83	4,00	26,04
pero	2,49	4,67	8,26	6,46	3,93	3,33	32,25	61,39
pesco	2,53	3,15	13,03	15,12	10,67	8,41	27,85	80,76
mandorlo	0,01	0,32	2,06	0,35	2,00	—	—	4,74
nocciolo	—	0,16	0,05	—	—	2,00	4,00	6,21
Vivai	0,41	0,85	2,82	19,39	6,00	—	50,00	79,47
CASTAGNETI DA FRUTTO	46,81	70,34	105,34	46,33	21,14	—	20,00	309,96
SUPERFICIE AGRICOLA UTILIZZATA	1.724,58	2.309,86	9.396,28	16.062,17	8.330,36	5.570,93	19.315,34	62.709,52
COLTURE BOSCHIVE	11,68	28,71	237,66	533,49	430,30	223,10	3.794,13	5.259,07
Pioppete	0,19	0,34	3,50	10,20	6,00	—	28,00	48,23
Boschi	11,49	28,37	234,16	523,29	424,30	223,10	3.766,13	5.210,84
SUPERFICIE AGRARIA NON UTILIZZATA	35,68	75,35	265,70	486,04	227,67	149,80	514,89	1.755,13
ALTRA SUPERFICIE	29,65	47,83	179,03	207,24	104,35	90,79	427,92	1.086,81
SUPERFICIE TOTALE	1.801,59	2.461,75	10.078,67	17.288,94	9.092,68	6.034,62	24.052,28	70.810,53

**TAV. 6 — Aziende e superficie delle principali coltivazioni per classe di superficie agricola utilizzata (SAU),
forma di utilizzazione dei terreni e zona altimetrica**

A - TOTALE - AZIENDE

FORME DI UTILIZZAZIONE DEI TERRENI E COLTIVAZIONI	CLASSI DI SUPERFICIE AGRICOLA UTILIZZATA (SAU) (ettari)							TOTALE
	Fino a 0,99	1,00 — 1,99	2,00 — 4,99	5,00 — 9,99	10,00 — 19,99	20,00 — 49,99	50,00 ed oltre	
SEMINATIVI	16.319	10.815	13.510	6.060	2.002	908	466	50.080
Cereali	6.831	7.109	10.845	5.386	1.736	766	415	33.088
di cui:								
frumento	5.097	6.131	9.999	5.105	1.632	707	384	29.055
granoturco	2.371	2.134	2.617	1.015	348	134	59	8.678
riso	—	—	—	—	—	—	—	—
Patata	5.035	2.979	2.522	804	277	115	30	11.762
Barbabetola da zucchero	40	86	356	237	99	43	56	917
Piante industriali	1	—	6	3	1	2	11	24
di cui:								
tabacco	—	—	—	—	—	—	—	—
Ortive	7.902	4.605	4.639	1.787	680	280	128	20.021
-In piena aria	7.900	4.604	4.638	1.787	680	280	128	20.017
di cui: carciofo	86	65	78	45	18	8	3	303
fragola	23	24	33	17	4	13	1	115
pomodoro	3.509	1.972	2.057	869	337	137	72	8.953
-Protette	2	1	3	2	—	3	1	12
in serra	1	—	3	2	—	1	1	8
in tunnels, campane, ecc.	1	1	—	—	—	3	—	5
Fiori e piante ornamentali	11	13	16	8	3	3	1	55
di cui: in piena aria	7	4	10	5	1	—	1	28
in serra	1	5	6	2	2	2	1	19
Foraggiere avvicendate	890	1.287	2.166	1.071	421	271	164	6.270
PRATI PERMANENTI E PASCOLI	1.827	1.767	3.216	1.773	965	623	371	10.542
Prati permanenti	689	547	1.046	559	231	132	84	3.288
Pascoli	1.218	1.316	2.370	1.382	832	561	340	8.019
COLTIVAZIONI LEGNOSE AGRARIE	26.320	13.160	13.388	4.996	1.772	868	432	60.936
Vite	11.630	7.395	8.504	3.331	1.046	456	193	32.555
di cui per la produzione di:								
-Vini a denominazione di origine controllata (vini DOC)	2.844	1.592	2.179	996	307	132	89	8.139
-Altri vini (compresi i vini da tavola con indicazione geografica)	8.735	5.782	6.314	2.349	749	330	110	24.369
-Uva da tavola	236	196	271	119	56	16	10	904
Olivo	19.699	10.661	10.896	3.761	1.436	738	382	47.573
Agumi	1.930	1.324	1.697	740	355	228	171	6.445
di cui:								
arancio	1.849	1.280	1.639	710	341	213	162	6.194
limone	173	173	253	115	57	36	38	845
Fruttiferi	1.112	685	896	393	175	91	61	3.413
di cui:								
melo	253	210	328	154	79	36	17	1.077
pero	249	219	342	157	80	32	25	1.104
pesco	217	171	242	133	60	36	26	885
mandorlo	54	42	54	31	10	—	7	198
nocciolo	299	113	161	63	33	15	8	692
Vivai	8	6	10	15	7	1	5	52
CASTAGNETI DA FRUTTO	3.710	2.638	2.361	645	225	98	56	9.733
SUPERFICIE AGRICOLA UTILIZZATA	35.159	16.802	17.437	6.967	2.394	1.129	565	80.453
COLTURE BOSCHIVE	4.583	2.548	3.088	1.229	540	347	219	12.554
Pioppete	42	40	50	28	21	11	15	207
Boschi	4.555	2.529	3.059	1.211	530	339	214	12.437
SUPERFICIE AGRARIA NON UTILIZZATA	8.344	4.294	4.710	1.789	713	351	201	20.402
ALTRA SUPERFICIE	10.874	6.608	7.587	3.161	1.238	646	386	30.500
SUPERFICIE TOTALE	35.783	16.802	17.437	6.967	2.394	1.129	565	81.077

**segue TAV. 6 — Aziende e superficie delle principali coltivazioni per classe di superficie agricola utilizzata (SAU),
forma di utilizzazione dei terreni e zona altimetrica**

A - TOTALE - SUPERFICIE INVESTITA (ettari)

FORME DI UTILIZZAZIONE DEI TERRENI E COLTIVAZIONI	CLASSI DI SUPERFICIE AGRICOLA UTILIZZATA (SAU) (ettari)							TOTALE
	Fino a 0,99	1,00 — 1,99	2,00 — 4,99	5,00 — 9,99	10,00 — 19,99	20,00 — 49,99	50,00 ed oltre	
SEMINATIVI	4.977,54	8.628,57	26.267,18	27.175,43	15.898,91	13.498,48	34.301,66	130.747,77
Cereali	2.134,07	5.064,40	18.150,30	20.736,21	11.316,04	8.805,87	24.591,32	90.798,21
di cui:								
frumento	1.485,11	3.879,05	14.732,24	16.819,25	8.818,40	6.729,53	20.733,75	73.197,33
granoturco	435,43	725,17	1.626,99	1.077,20	645,11	462,40	789,38	5.761,68
riso	—	—	—	—	—	—	—	—
Patata	636,05	651,08	850,81	505,58	281,17	230,78	133,94	3.289,41
Barbabietola da zucchero	11,92	70,36	506,88	473,39	376,33	248,31	1.627,90	3.315,09
Piante industriali	0,30	—	4,53	12,53	2,00	43,80	172,70	235,86
di cui:								
tabacco	—	—	—	—	—	—	—	—
Ortive	1.290,71	1.193,49	2.155,97	1.321,71	746,51	750,67	1.040,02	8.499,08
-In piena aria	1.289,75	1.193,22	2.155,65	1.321,31	746,51	735,27	1.037,02	8.478,73
di cui: carciofo	4,21	6,51	20,28	13,02	5,19	20,87	10,15	80,23
fragola	2,14	3,80	13,47	10,07	11,63	47,38	8,00	96,49
pomodoro	276,19	285,39	735,78	517,19	292,50	221,19	629,03	2.957,27
-Protette	0,96	0,27	0,32	0,40	—	15,40	3,00	20,35
in serra	0,80	—	0,32	0,40	—	0,20	3,00	4,72
in tunnels, campane, ecc.	0,16	0,27	—	—	—	15,20	—	15,63
Fiori e piante ornamentali	1,27	5,04	9,34	13,60	16,48	9,00	10,55	65,28
di cui: in piena aria	0,53	1,10	5,00	3,40	1,00	—	10,00	21,03
in serra	0,04	1,92	3,35	1,50	15,48	2,00	0,55	24,84
Foraggiere avvicendate	246,85	659,01	2.033,89	1.875,41	1.440,55	1.834,93	3.132,76	11.223,40
PRATI PERMANENTI E PASCOLI	485,89	999,40	3.656,42	4.424,20	5.736,77	9.542,34	23.149,24	47.994,26
Prati permanenti	170,25	259,33	972,89	1.037,84	826,70	1.152,28	2.365,37	6.784,66
Pascoli	315,64	740,07	2.683,53	3.386,36	4.910,07	8.390,06	20.783,87	41.209,60
COLTIVAZIONI LEGNOSE AGRARIE	9.867,47	11.608,17	20.537,62	13.140,55	8.993,94	9.951,30	20.689,83	94.788,88
Vite	2.812,54	3.167,49	5.416,00	3.157,94	1.531,15	823,41	1.426,30	18.334,83
di cui per la produzione di:								
-Vini a denominazione di origine controllata (vini DOC)	943,99	1.049,11	1.937,44	1.165,90	585,82	392,25	717,10	6.791,61
-Altri vini (compresi i vini da tavola con indicazione geografica)	1.845,45	2.076,89	3.388,24	1.911,47	886,44	420,95	520,55	11.049,79
-Uva da tavola	22,41	39,64	86,97	77,58	47,29	10,21	186,65	470,75
Olivo	6.443,54	7.648,95	13.284,88	8.583,37	6.267,60	7.765,17	14.563,11	64.556,62
Agrumi	415,85	579,90	1.283,46	982,99	85,39	1.164,12	2.746,01	8.032,22
di cui:								
arancio	334,88	470,41	1.013,57	735,43	621,22	881,78	1.693,34	5.750,63
limone	11,70	23,65	48,46	39,38	38,90	47,74	218,14	427,97
Fruttiferi	194,74	209,57	547,18	392,89	315,50	196,27	616,51	2.472,66
di cui:								
melo	22,20	30,63	78,11	54,25	56,88	20,54	92,47	355,08
pero	19,54	25,34	64,04	56,98	46,79	24,12	104,45	341,26
pesco	25,33	37,82	102,07	93,05	73,56	63,85	270,82	666,50
mandorlo	9,03	6,01	19,61	18,22	2,93	—	13,84	69,64
nocciolo	84,33	70,30	200,64	103,64	103,09	60,77	30,07	652,84
Vivai	0,73	1,46	5,60	22,69	19,80	2,33	83,00	135,61
CASTAGNETI DA FRUTTO	981,41	1.553,82	2.683,46	1.627,29	956,05	855,04	2.364,89	11.021,96
SUPERFICIE AGRICOLA UTILIZZATA	16.312,31	22.789,96	53.144,68	46.367,47	31.585,67	33.847,16	80.505,62	284.552,87
COLTURE BOSCHIVE	38.304,11	3.662,87	6.717,84	4.138,50	12.036,33	8.391,87	21.264,77	94.516,29
Pioppete	34,66	34,95	44,30	29,76	78,37	41,53	126,80	390,37
Boschi	38.269,45	3.627,92	6.673,54	4.108,74	11.957,96	8.350,34	21.137,97	94.125,92
SUPERFICIE AGRARIA NON UTILIZZATA	5.083,54	3.554,64	5.267,45	2.839,65	1.913,73	1.750,35	2.391,02	22.800,38
ALTRA SUPERFICIE	1.457,06	657,38	1.146,38	719,52	585,68	601,48	1.365,27	6.532,77
SUPERFICIE TOTALE	61.157,02	30.664,85	66.276,35	54.065,14	46.121,41	44.590,86	105.526,68	408.402,31

segue TAV. 6 — **Aziende e superficie delle principali coltivazioni per classe di superficie agricola utilizzata (SAU),
forma di utilizzazione dei terreni e zona altimetrica**

B - MONTAGNA - AZIENDE

FORME DI UTILIZZAZIONE DEI TERRENI E COLTIVAZIONI	CLASSI DI SUPERFICIE AGRICOLA UTILIZZATA (SAU) (ettari)							
	Fino a 0,99	1,00 — 1,99	2,00 — 4,99	5,00 — 9,99	10,00 — 19,99	20,00 — 49,99	50,00 ed oltre	TOTALE
SEMINATIVI	3.670	2.033	1.862	682	258	132	53	8.690
Cereali	1.572	1.206	1.212	459	172	101	42	4.764
di cui:								
frumento	1.006	988	1.017	389	146	86	34	3.666
granoturco	655	475	484	178	49	28	6	1.875
riso	—	—	—	—	—	—	—	—
Patata	2.067	1.191	1.031	389	137	48	12	4.875
Barbabietola da zucchero	4	8	7	2	3	3	3	30
Piante industriali	—	—	—	—	—	—	—	—
di cui:								
tabacco	—	—	—	—	—	—	—	—
Ortive	1.744	1.060	1.009	361	146	43	16	4.379
-In piena aria	1.744	1.060	1.009	361	146	43	16	4.379
di cui: carciofo	6	6	7	2	3	1	—	25
fragola	1	1	2	—	1	—	—	5
pomodoro	675	349	310	121	56	18	6	1.535
-Protette	—	—	—	—	—	—	—	—
in serra	—	—	—	—	—	—	—	—
in tunnels, campane, ecc.	—	—	—	—	—	—	—	—
Fiori e piante ornamentali	2	3	2	—	—	—	—	7
di cui: in piena aria	—	—	—	—	—	—	—	—
in serra	—	—	—	—	—	—	—	—
Foraggere avvicendate	60	63	95	88	42	44	19	411
PRATI PERMANENTI E PASCOLI	346	388	665	381	218	146	60	2.204
Prati permanenti	106	69	115	60	32	34	18	434
Pascoli	263	340	577	347	201	130	56	1.914
COLTIVAZIONI LEGNOSE AGRARIE	4.345	2.181	1.905	567	221	125	49	9.393
Vite	1.787	1.070	1.066	307	103	57	20	4.410
di cui per la produzione di:								
-Vini a denominazione di origine controllata (vini DOC)	2	—	1	—	—	—	—	3
-Altri vini (compresi i vini da tavola con indicazione geografica)	1.778	1.070	1.064	307	103	57	20	4.399
-Uva da tavola	9	3	3	1	1	—	—	17
Olivo	3.234	1.777	1.526	443	158	92	42	7.272
Agrumi	32	44	82	32	8	9	8	215
di cui:								
arancio	32	41	79	31	7	7	8	205
limone	—	1	4	2	—	1	1	9
Fruttiferi	303	184	268	125	57	26	9	972
di cui:								
melo	101	100	153	75	41	19	7	496
pero	64	72	128	65	32	18	5	384
pesco	37	39	57	32	6	6	1	178
mandorlo	8	3	12	7	1	—	—	31
nocciolo	154	61	91	39	24	11	4	384
Vivai	1	1	2	—	2	—	2	8
CASTAGNETI DA FRUTTO	2.145	1.589	1.465	426	155	55	24	5.859
SUPERFICIE AGRICOLA UTILIZZATA	7.462	3.515	2.912	915	355	194	71	15.424
COLTURE BOSCHIVE	1.959	1.036	1.139	425	174	93	45	4.871
Pioppete	10	15	15	7	2	—	2	51
Boschi	1.955	1.032	1.130	422	174	93	44	4.850
SUPERFICIE AGRARIA NON UTILIZZATA	2.036	965	904	358	136	72	30	4.501
ALTRA SUPERFICIE	1.610	934	979	418	169	94	44	4.248
SUPERFICIE TOTALE	7.804	3.515	2.912	915	355	194	71	15.766

segue TAV. 6 — **Aziende e superficie delle principali coltivazioni per classe di superficie agricola utilizzata (SAU),
forma di utilizzazione dei terreni e zona altimetrica**

B - MONTAGNA - SUPERFICIE INVESTITA (ettari)

FORME DI UTILIZZAZIONE DEI TERRENI E COLTIVAZIONI	CLASSI DI SUPERFICIE AGRICOLA UTILIZZATA (SAU) (ettari)							TOTALE
	Fino a 0,99	1,00 — 1,99	2,00 — 4,99	5,00 — 9,99	10,00 — 19,99	20,00 — 49,99	50,00 ed oltre	
SEMINATIVI	1.133,95	1.475,15	2.571,37	2.023,75	1.394,83	1.615,31	2.603,49	12.817,85
Cereali	392,17	710,19	1.335,34	1.012,58	683,80	925,62	1.296,60	6.356,30
di cui:								
frumento	264,29	511,04	911,19	687,00	459,30	559,51	788,75	4.181,08
granoturco	102,25	140,82	244,02	155,82	87,51	95,47	106,00	931,89
riso	—	—	—	—	—	—	—	—
Patata	317,04	336,15	465,98	352,40	195,64	95,91	44,83	1.807,95
Barbabietola da zucchero	0,57	0,79	2,45	0,80	7,50	13,00	29,00	54,11
Piante industriali	—	—	—	—	—	—	—	—
di cui:								
tabacco	—	—	—	—	—	—	—	—
Ortive	282,30	250,05	368,40	173,41	126,95	73,43	41,29	1.315,83
-In piena aria	282,30	250,05	368,40	173,41	126,95	73,43	41,29	1.315,83
di cui: carciofo	0,20	0,65	0,50	0,30	1,16	0,10	—	2,91
fragola	0,02	0,01	0,15	—	5,00	—	—	5,18
pomodoro	38,17	32,26	45,29	25,17	18,01	8,52	17,70	185,12
-Protette	—	—	—	—	—	—	—	—
in serra	—	—	—	—	—	—	—	—
in tunnels, campane, ecc.	—	—	—	—	—	—	—	—
Fiori e piante ornamentali	0,41	1,36	0,99	—	—	—	—	2,76
di cui: in piena aria	—	—	—	—	—	—	—	—
in serra	—	—	—	—	—	—	—	—
Foraggere avvicendate	10,48	22,28	57,25	95,45	100,79	251,00	527,93	1.065,18
PRATI PERMANENTI E PASCOLI	86,36	198,60	819,50	1.092,32	1.499,11	2.698,85	5.545,28	11.940,02
Prati permanenti	22,94	23,67	100,97	121,31	121,69	346,73	661,15	1.398,46
Pascoli	63,42	174,93	718,53	971,01	1.377,42	2.352,12	4.884,13	10.541,56
COLTIVAZIONI LEGNOSE AGRARIE	1.562,58	1.893,36	3.163,88	1.689,98	1.041,05	1.101,06	1.383,27	11.835,18
Vite	389,66	425,51	684,77	309,92	135,00	64,64	147,02	2.158,52
di cui per la produzione di:								
-Vini a denominazione di origine controllata (vini DOC)	0,21	—	2,00	—	—	—	—	2,21
-Altri vini (compresi i vini da tavola con indicazione geografica)	388,94	424,55	681,06	308,69	124,94	64,64	147,02	2.139,84
-Uva da tavola	0,25	0,65	1,51	1,10	0,06	—	—	3,57
Olivo	1.084,60	1.373,67	2.195,19	1.198,28	704,16	926,18	1.124,02	8.606,10
Agrumi	4,07	9,53	37,67	21,34	10,33	23,07	53,29	159,30
di cui:								
arancio	3,82	8,62	31,91	16,07	9,23	14,65	53,24	137,54
limone	—	0,05	0,27	1,10	—	1,00	0,05	2,47
Fruttiferi	84,22	84,55	246,09	160,44	179,76	87,17	26,44	868,67
di cui:								
melo	10,89	18,87	49,86	31,69	40,82	12,05	6,86	171,04
pero	5,23	9,06	26,48	21,55	26,09	12,30	5,50	106,21
pesco	2,87	4,93	13,87	14,91	6,15	10,65	1,08	54,46
mandorlo	2,95	0,17	7,27	4,75	0,20	—	—	15,34
nocciolo	57,85	47,76	135,95	65,71	95,24	46,60	6,00	455,11
Vivai	0,03	0,10	0,16	—	11,80	—	32,50	44,59
CASTAGNETI DA FRUTTO	625,87	1.088,56	1.979,12	1.290,66	770,70	538,77	891,55	7.185,23
SUPERFICIE AGRICOLA UTILIZZATA	3.408,76	4.655,67	8.533,87	6.096,71	4.705,69	5.953,99	10.423,59	43.778,28
COLTURE BOSCHIVE	23.668,19	1.376,55	3.135,72	1.689,03	9.362,35	4.773,91	9.145,91	53.151,66
Pioppete	9,57	4,56	17,13	6,04	19,10	—	22,51	78,91
Boschi	23.658,62	1.371,99	3.118,59	1.682,99	9.343,25	4.773,91	9.123,40	53.072,75
SUPERFICIE AGRARIA NON UTILIZZATA	1.575,93	1.019,87	1.199,30	784,56	509,28	647,28	345,18	6.081,40
ALTRA SUPERFICIE	539,64	96,33	221,70	126,93	152,05	117,76	165,37	1.419,78
SUPERFICIE TOTALE	29.192,52	7.148,42	13.090,59	8.697,23	14.729,37	11.492,94	20.080,05	104.431,12

segue TAV. 6 — **Aziende e superficie delle principali coltivazioni per classe di superficie agricola utilizzata (SAU),
forma di utilizzazione dei terreni e zona altimetrica**

C - COLLINA - AZIENDE

FORME DI UTILIZZAZIONE DEI TERRENI E COLTIVAZIONI	CLASSI DI SUPERFICIE AGRICOLA UTILIZZATA (SAU) (ettari)							
	Fino a 0,99	1,00 — 1,99	2,00 — 4,99	5,00 — 9,99	10,00 — 19,99	20,00 — 49,99	50,00 ed oltre	TOTALE
SEMINATIVI	11.032	7.599	8.987	3.050	1.162	606	296	32.732
Cereali	4.796	5.130	7.350	2.664	1.007	504	257	21.708
di cui:								
frumento	3.766	4.496	6.837	2.546	961	466	241	19.313
granoturco	1.622	1.547	2.029	771	268	98	39	6.374
riso	—	—	—	—	—	—	—	—
Patata	2.401	1.457	1.313	383	127	64	17	5.762
Barbabietola da zucchero	18	18	24	17	5	4	9	95
Piante industriali	1	—	6	2	—	1	6	16
di cui:								
tabacco	—	—	—	—	—	—	—	—
Ortive	5.160	2.978	2.925	1.057	440	199	69	12.828
-In piena aria	5.158	2.977	2.925	1.057	440	199	69	12.825
di cui: carciofo	68	51	61	37	15	7	3	242
fragola	21	23	29	16	3	12	1	105
pomodoro	2.550	1.410	1.317	496	218	96	36	6.123
-Protette	2	1	1	1	—	3	1	9
in serra	1	—	1	1	—	1	1	5
in tunnels, campane, ecc.	1	1	—	—	—	3	—	5
Fiori e piante ornamentali	7	10	14	6	3	2	—	42
di cui: in piena aria	5	4	10	4	1	—	—	24
in serra	1	5	6	2	2	1	—	17
Foraggiere avvicendate	813	1.188	1.961	867	312	195	109	5.445
PRATI PERMANENTI E PASCOLI	1.437	1.340	2.447	1.288	650	427	254	7.843
Prati permanenti	561	455	889	467	168	90	52	2.682
Pascoli	932	956	1.727	960	555	387	232	5.749
COLTIVAZIONI LEGNOSE AGRARIE	18.585	9.642	9.726	3.125	1.219	643	309	43.249
Vite	7.599	5.350	6.096	1.998	689	337	139	22.208
di cui per la produzione di:								
-Vini a denominazione di origine controllata (vini DOC)	684	693	1.220	496	169	89	61	3.412
-Altri vini (compresi i vini da tavola con indicazione geografica)	6.837	4.616	4.850	1.508	525	251	84	18.671
-Uva da tavola	199	163	221	63	40	14	9	709
Olivo	14.552	7.943	8.330	2.738	1.091	574	287	35.515
Agrumi	1.593	1.112	1.372	587	295	190	133	5.282
di cui:								
arancio	1.528	1.075	1.325	562	283	179	126	5.078
limone	130	150	199	86	44	28	27	664
Fruttiferi	748	451	555	232	103	59	46	2.194
di cui:								
melo	124	83	141	70	32	17	9	476
pero	153	114	172	78	39	13	17	586
pesco	160	116	150	81	44	24	21	596
mandorlo	45	32	36	21	9	—	7	150
nocciolo	145	49	69	24	9	2	4	302
Vivai	5	3	5	6	2	1	1	23
CASTAGNETI DA FRUTTO	1.335	874	781	206	64	42	30	3.332
SUPERFICIE AGRICOLA UTILIZZATA	23.502	11.394	11.445	3.650	1.419	751	369	52.530
COLTURE BOSCHIVE	2.462	1.404	1.715	688	336	238	149	6.992
Pioppete	29	24	31	18	17	9	13	141
Boschi	2.441	1.390	1.699	676	328	232	145	6.911
SUPERFICIE AGRARIA NON UTILIZZATA	5.904	3.076	3.333	1.116	458	235	143	14.265
ALTRA SUPERFICIE	8.343	4.990	5.154	1.769	748	437	242	21.683
SUPERFICIE TOTALE	23.743	11.394	11.445	3.650	1.419	751	369	52.771

**segue TAV. 6 — Aziende e superficie delle principali coltivazioni per classe di superficie agricola utilizzata (SAU),
forma di utilizzazione dei terreni e zona altimetrica**

C - COLLINA - SUPERFICIE INVESTITA (ettari)

FORME DI UTILIZZAZIONE DEI TERRENI E COLTIVAZIONI	CLASSI DI SUPERFICIE AGRICOLA UTILIZZATA (SAU) (ettari)							
	Fino a 0,99	1,00 — 1,99	2,00 — 4,99	5,00 — 9,99	10,00 — 19,99	20,00 — 49,99	50,00 ed oltre	TOTALE
SEMINATIVI	3.361,79	6.086,36	16.601,26	11.934,80	8.413,60	8.117,06	19.487,10	74.001,97
Cereali	1.593,69	3.669,58	11.217,43	8.048,00	5.487,87	4.934,58	14.652,84	49.603,99
di cui:								
frumento	1.104,60	2.772,87	8.733,03	6.220,76	4.207,42	3.816,80	12.903,57	39.759,05
granoturco	313,45	534,95	1.253,83	775,46	452,43	291,36	352,43	3.973,91
riso	—	—	—	—	—	—	—	—
Patata	232,76	235,56	326,25	131,25	68,65	105,32	86,11	1.185,90
Barbabietola da zucchero	1,05	11,79	18,21	16,50	22,51	39,00	209,40	318,46
Piante industriali	0,30	—	4,53	7,23	—	41,50	80,70	134,26
di cui:								
tabacco	—	—	—	—	—	—	—	—
Ortive	830,91	785,48	1.215,55	664,17	417,30	487,27	414,00	4.814,68
-In piena aria	829,95	785,21	1.215,47	663,84	417,30	471,87	411,00	4.794,64
di cui: carciofo	3,44	5,45	15,69	9,32	4,03	20,77	10,15	68,85
fragola	2,11	3,79	11,99	8,07	6,63	43,38	8,00	83,97
pomodoro	188,89	187,22	280,26	180,36	120,26	104,17	181,93	1.243,09
-Protette	0,96	0,27	0,08	0,33	—	15,40	3,00	20,04
in serra	0,80	—	0,08	0,33	—	0,20	3,00	4,41
in tunnels, campane, ecc.	0,16	0,27	—	—	—	15,20	—	15,63
Fiori e piante ornamentali	0,83	3,68	8,35	11,10	16,48	7,00	—	47,44
di cui: in piena aria	0,50	1,10	5,00	3,00	1,00	—	—	10,60
in serra	0,04	1,92	3,35	1,50	15,48	1,00	—	23,29
Foraggere avvicendate	229,86	612,28	1.838,63	1.579,53	1.194,34	1.356,33	1.892,87	8.703,84
PRATI PERMANENTI E PASCOLI	390,78	779,41	2.705,04	3.064,27	3.669,60	6.046,35	14.184,14	30.839,59
Prati permanenti	142,86	223,28	827,02	840,98	575,16	708,95	1.159,75	4.478,00
Pascoli	247,92	556,13	1.878,02	2.223,29	3.094,44	5.337,40	13.024,39	26.361,59
COLTIVAZIONI LEGNOSE AGRARIE	6.916,88	8.333,15	14.773,89	9.089,08	6.692,21	7.776,28	16.115,25	69.696,74
Vite	1.693,22	2.067,79	3.486,48	1.585,24	874,10	620,87	1.022,84	11.350,54
di cui per la produzione di:								
-Vini a denominazione di origine controllata (vini DOC)	247,10	422,33	987,48	544,75	269,28	299,90	595,38	3.366,22
-Altri vini (compresi i vini da tavola con indicazione geografica)	1.425,91	1.609,91	2.423,35	1.018,36	573,91	313,43	257,77	7.622,64
-Uva da tavola	19,88	33,81	72,55	20,29	29,31	7,54	167,69	351,07
Olivo	4.772,21	5.640,48	9.920,31	6.507,88	5.001,33	6.138,83	11.116,08	49.097,12
Agrumi	350,73	511,81	1.094,72	792,41	697,54	924,22	2.193,96	6.565,39
di cui:								
arancio	288,34	419,43	877,43	591,52	515,02	734,73	1.407,94	4.834,41
limone	9,17	21,13	39,51	25,51	26,35	23,14	113,74	258,55
Fruttiferi	100,36	111,76	269,26	199,58	117,24	90,03	526,97	1.415,20
di cui:								
melo	8,30	7,83	20,21	19,50	12,06	8,49	81,61	158,00
pero	10,44	12,17	29,77	27,99	17,77	8,82	66,70	173,66
pesco	19,93	29,29	75,37	62,63	57,04	44,13	242,89	531,28
mandorlo	6,07	5,42	10,38	11,12	2,73	—	13,84	49,56
nocciolo	26,48	22,38	64,64	37,93	7,85	8,17	24,07	191,52
Vivai	0,29	0,51	2,62	3,30	2,00	2,33	0,50	11,55
CASTAGNETI DA FRUTTO	300,20	386,43	596,56	306,76	167,21	306,27	1.463,34	3.526,77
SUPERFICIE AGRICOLA UTILIZZATA	10.969,65	15.585,35	34.676,75	24.394,91	18.942,62	22.245,96	51.249,83	178.065,07
COLTURE BOSCHIVE	12.293,32	2.142,25	3.064,77	2.101,75	2.569,00	3.458,64	10.475,83	38.105,56
Pioppete	24,56	28,74	19,62	19,22	53,27	13,53	104,29	263,23
Boschi	12.268,76	2.113,51	3.045,15	2.082,53	2.515,73	3.445,11	10.371,54	35.842,33
SUPERFICIE AGRARIA NON UTILIZZATA	3.347,55	2.347,44	3.643,68	1.764,79	1.266,02	1.004,64	1.589,73	14.983,85
ALTRA SUPERFICIE	814,30	501,53	730,84	404,47	341,74	390,17	843,13	4.026,18
SUPERFICIE TOTALE	27.424,82	20.576,57	42.116,04	28.665,92	23.119,38	27.099,41	64.158,52	233.160,66

**segue TAV. 6 — Aziende e superficie delle principali coltivazioni per classe di superficie agricola utilizzata (SAU),
forma di utilizzazione dei terreni e zona altimetrica**

D - PIANURA - AZIENDE

FORME DI UTILIZZAZIONE DEI TERRENI E COLTIVAZIONI	CLASSI DI SUPERFICIE AGRICOLA UTILIZZATA (SAU) (ettari)							
	Fino a 0,99	1,00 — 1,99	2,00 — 4,99	5,00 — 9,99	10,00 — 19,99	20,00 — 49,99	50,00 ed oltre	TOTALE
SEMINATIVI	1.617	1.183	2.661	2.328	582	170	117	8.658
Cereali	463	773	2.283	2.263	557	161	116	6.616
di cui:								
frumento	325	647	2.145	2.170	525	155	109	6.076
granoturco	94	112	104	66	31	8	14	429
riso	—	—	—	—	—	—	—	—
Patata	567	331	178	32	13	3	1	1.125
Barbabetola da zucchero	18	60	325	218	91	36	44	792
Piante industriali	—	—	—	1	1	1	5	8
di cui:								
tabacco	—	—	—	—	—	—	—	—
Ortive	998	567	705	369	94	38	43	2.814
-In piena aria	998	567	704	369	94	38	43	2.813
di cui: carciofo	12	8	10	6	—	—	—	36
fragola	1	—	2	1	—	1	—	5
pomodoro	284	213	430	252	63	23	30	1.295
-Protette	—	—	2	1	—	—	—	3
in serra	—	—	2	1	—	—	—	3
in tunnels, campane, ecc.	—	—	—	—	—	—	—	—
Fiori e piante ornamentali	2	—	—	2	—	1	1	6
di cui: in piena aria	2	—	—	1	—	—	1	4
in serra	—	—	—	—	—	1	1	2
Foraggere avvicendate	17	36	110	116	67	32	36	414
PRATI PERMANENTI E PASCOLI	44	39	104	104	97	50	57	495
Prati permanenti	22	23	42	32	31	8	14	172
Pascoli	23	20	66	75	76	44	52	356
COLTIVAZIONI LEGNOSE AGRARIE	3.390	1.337	1.757	1.304	332	100	74	8.294
Vite	2.244	975	1.342	1.026	254	62	34	5.937
di cui per la produzione di:								
-Vini a denominazione di origine controllata (vini DOC)	2.158	899	958	500	138	43	28	4.724
-Altri vini (compresi i vini da tavola con indicazione geografica)	120	96	400	534	121	22	6	1.299
-Uva da tavola	28	30	47	55	15	2	1	178
Olivo	1.913	941	1.040	580	187	72	53	4.786
Agrumi	305	168	243	121	52	29	30	948
di cui:								
arancio	289	164	235	117	51	27	28	911
limone	43	22	50	27	13	7	10	172
Fruttiferi	61	50	73	36	15	6	6	247
di cui:								
melo	28	27	34	9	6	—	1	105
pero	32	33	42	14	9	1	3	134
pesco	20	16	35	20	10	6	4	111
mandorlo	1	7	6	3	—	—	—	17
nocciolo	—	3	1	—	—	2	—	6
Vivai	2	2	3	9	3	—	2	21
CASTAGNETI DA FRUTTO	230	175	115	13	6	1	2	542
SUPERFICIE AGRICOLA UTILIZZATA	4.195	1.893	3.080	2.402	620	184	125	12.499
COLTURE BOSCHIVE	162	108	234	116	30	16	25	691
Pioppete	3	1	4	3	2	2	—	15
Boschi	159	107	230	113	28	14	25	676
SUPERFICIE AGRARIA NON UTILIZZATA	404	253	473	315	119	44	28	1.636
ALTRA SUPERFICIE	921	684	1.454	974	321	115	100	4.569
SUPERFICIE TOTALE	4.236	1.893	3.080	2.402	620	184	125	12.540

**segue TAV. 6 — Aziende e superficie delle principali coltivazioni per classe di superficie agricola utilizzata (SAU),
forma di utilizzazione dei terreni e zona altimetrica**

D - PIANURA - SUPERFICIE INVESTITA (ettari)

FORME DI UTILIZZAZIONE DEI TERRENI E COLTIVAZIONI	CLASSI DI SUPERFICIE AGRICOLA UTILIZZATA (SAU) (ettari)							TOTALE
	Fino a 0,99	1,00 — 1,99	2,00 — 4,99	5,00 — 9,99	10,00 — 19,99	20,00 — 49,99	50,00 ed oltre	
SEMINATIVI	481,80	1.067,06	7.094,55	13.216,88	6.090,48	3.766,11	12.211,07	43.927,95
Cereali	148,21	684,63	5.597,53	11.675,63	5.144,37	2.945,67	8.641,88	34.837,92
di cui:								
frumento	116,22	595,14	5.088,02	9.911,49	4.151,68	2.353,22	7.041,43	29.257,20
granoturco	19,73	49,40	129,14	145,92	105,17	75,57	330,95	855,88
riso	—	—	—	—	—	—	—	—
Patata	86,25	79,37	58,58	21,93	16,88	29,55	3,00	295,56
Barbabietola da zucchero	10,30	57,78	486,22	456,09	346,32	196,31	1.389,50	2.942,52
Piante industriali	—	—	—	5,30	2,00	2,30	92,00	101,60
di cui:								
tabacco	—	—	—	—	—	—	—	—
Ortive	177,50	157,96	572,02	484,13	202,26	189,97	584,73	2.368,57
-In piena aria	177,50	157,96	571,78	484,06	202,26	189,97	584,73	2.368,26
di cui: carciofo	0,57	0,41	4,09	3,40	—	—	—	8,47
fragola	0,01	—	1,33	2,00	—	4,00	—	7,34
pomodoro	49,13	65,91	410,23	311,66	154,23	108,50	429,40	1.529,06
-Protette	—	—	0,24	0,07	—	—	—	0,31
in serra	—	—	0,24	0,07	—	—	—	0,31
in tunnels, campane, ecc.	—	—	—	—	—	—	—	—
Fiori e piante ornamentali	0,03	—	—	2,50	—	2,00	10,55	15,08
di cui: in piena aria	0,03	—	—	0,40	—	—	10,00	10,43
in serra	—	—	—	—	—	1,00	0,55	1,55
Foraggere avvicendate	6,51	24,45	138,01	200,43	145,42	227,60	711,96	1.454,38
PRATI PERMANENTI E PASCOLI	8,75	21,39	131,88	267,61	568,06	797,14	3.419,82	5.214,65
Prati permanenti	4,45	12,38	44,90	75,55	129,85	96,60	544,47	908,20
Pascoli	4,30	9,01	86,98	192,06	438,21	700,54	2.875,35	4.306,45
COLTIVAZIONI LEGNOSE AGRARIE	1.388,01	1.381,66	2.599,85	2.361,49	1.260,68	1.073,96	3.191,31	13.256,96
Vite	729,66	674,19	1.244,75	1.262,78	522,05	137,90	256,44	4.827,77
di cui per la produzione di:								
-Vini a denominazione di origine controllata (vini DOC)	696,68	626,78	947,96	621,15	316,54	92,35	121,72	3.423,18
-Altri vini (compresi i vini da tavola con indicazione geografica)	30,60	42,23	283,83	584,42	187,59	42,88	115,76	1.287,31
-Uva da tavola	2,28	5,18	12,91	56,19	17,92	2,67	18,96	116,11
Olivo	586,73	634,80	1.169,38	877,21	562,11	700,16	2.323,01	6.853,40
Agrumi	61,05	58,56	151,07	169,24	152,02	216,83	498,76	1.307,53
di cui:								
arancio	42,72	42,36	104,23	127,84	96,97	132,40	232,16	778,68
limone	2,53	2,47	8,68	12,77	12,55	23,60	104,35	166,95
Fruttiferi	10,16	13,26	31,83	32,87	18,50	19,07	63,10	188,79
di cui:								
melo	3,01	3,93	8,04	3,06	4,00	—	4,00	26,04
pero	3,87	4,11	7,79	7,44	2,93	3,00	32,25	61,39
pesco	2,53	3,60	12,83	15,51	10,37	9,07	26,85	80,76
mandorlo	0,01	0,42	1,96	2,35	—	—	—	4,74
nocciolo	—	0,16	0,05	—	—	6,00	—	6,21
Vivai	0,41	0,85	2,82	19,39	6,00	—	50,00	79,47
CASTAGNETI DA FRUTTO	55,34	78,83	107,78	29,87	18,14	10,00	10,00	309,96
SUPERFICIE AGRICOLA UTILIZZATA	1.933,90	2.548,94	9.934,06	15.875,85	7.937,36	5.647,21	18.832,20	62.709,52
COLTURE BOSCHIVE	2.342,60	144,07	517,35	347,72	104,98	159,32	1.643,03	5.259,07
Pioppete	0,53	1,65	7,55	4,50	6,00	28,00	—	48,23
Boschi	2.342,07	142,42	509,80	343,22	98,98	131,32	1.643,03	5.210,84
SUPERFICIE AGRARIA NON UTILIZZATA	160,06	187,33	424,47	290,30	138,43	98,43	456,11	1.755,13
ALTRA SUPERFICIE	103,12	59,52	193,84	188,12	91,89	93,55	356,77	1.086,81
SUPERFICIE TOTALE	4.539,68	2.939,86	11.069,72	16.701,99	8.272,66	5.998,51	21.288,11	70.810,53

TAV. 7 — Aziende che praticano l'irrigazione e relativa superficie irrigata, per classe di superficie totale, classe di superficie agricola utilizzata (SAU), forma di conduzione e zona altimetrica**A - TOTALE**

CLASSI DI SUPERFICIE TOTALE Ettari CLASSI DI SUPERFICIE AGRICOLA UTILIZZATA Ettari FORME DI CONDUZIONE	AZIENDE	SUPERFICIE (ettari)					SUPERFICIE IRRIGATA (ettari)
		Agricola utilizzata (SAU)	Pioppete	Boschi	Altra	TOTALE	
PER CLASSE DI SUPERFICIE TOTALE							
Fino a 0,49	3.562	936,74	0,06	19,67	74,57	1.031,04	544,59
0,50 - 0,99	3.702	2.307,23	—	100,68	208,35	2.616,26	947,09
1,00 - 1,99	5.160	5.963,32	4,76	347,92	658,71	6.974,71	1.944,72
2,00 - 2,99	2.961	5.767,30	3,26	446,20	755,08	6.971,84	1.706,44
3,00 - 4,99	3.028	9.215,80	4,56	917,89	1.106,98	11.245,23	2.412,34
5,00 - 9,99	2.496	13.321,86	7,82	1.611,49	1.819,22	16.760,39	3.124,47
10,00 -19,99	1.066	11.187,17	8,86	1.627,14	1.474,70	14.297,87	2.280,92
20,00 -29,99	277	5.226,21	11,83	793,56	499,53	6.531,13	1.122,19
30,00 -49,99	198	6.062,40	4,00	876,52	549,28	7.492,20	1.235,29
50,00 -99,99	182	9.904,41	61,50	1.569,23	725,36	12.260,50	2.316,87
100,00 e oltre	157	33.976,35	119,50	12.132,11	1.864,36	48.092,32	6.060,70
PER CLASSE DI SUPERFICIE AGRICOLA UTILIZZATA							
Fino a 0,49	4.640	1.299,34	5,06	494,81	559,50	2.358,71	722,42
0,50 - 0,99	4.460	3.236,86	2,39	565,53	902,04	4.706,82	1.250,77
1,00 - 1,99	5.125	7.093,57	26,82	968,87	1.380,79	9.470,05	2.160,87
2,00 - 2,99	2.720	6.538,27	8,91	838,37	886,65	8.272,20	1.830,39
3,00 - 4,99	2.520	9.517,10	4,56	1.404,59	1.328,80	12.255,05	2.404,17
5,00 - 9,99	1.926	12.926,03	8,98	1.689,85	1.332,18	15.957,04	2.912,55
10,00 -19,99	752	10.121,62	20,20	2.328,55	888,61	13.358,98	2.053,73
20,00 -29,99	221	5.302,42	30,33	1.055,48	394,38	6.782,61	1.270,61
30,00 -49,99	163	6.300,84	3,00	1.547,24	588,18	8.439,26	1.232,67
50,00 -99,99	143	9.633,59	43,50	1.309,65	436,42	11.423,16	2.435,44
100,00 e oltre	119	31.899,15	72,40	8.239,47	1.038,59	41.249,61	5.422,00
PER FORMA DI CONDUZIONE							
CONDUZIONE DIRETTA DEL COLTIVATORE	22.061	83.585,18	114,82	9.346,19	7.609,41	100.655,60	18.699,57
-Con solo manodopera familiare	15.295	33.327,20	35,59	4.249,58	4.376,39	41.988,76	8.175,82
-Con manodopera familiare prevalente	4.949	21.165,73	56,50	2.017,90	1.862,22	25.102,35	4.770,40
-Con manodopera extrafamiliare prevalente	1.817	29.092,25	22,73	3.078,71	1.370,80	33.564,49	5.753,35
CONDUZIONE CON SALARIATI E/O COMPARTICIPANTI (in economia)	662	19.356,02	111,33	10.425,09	1.962,80	31.855,24	4.848,83
CONDUZIONE A COLONIA PARZIARIA APPODERATA (mezzadria)	37	601,12	—	285,50	113,46	1.000,08	89,94
ALTRA FORMA DI CONDUZIONE	29	326,47	—	385,63	50,47	762,57	57,28
TOTALE	22.789	103.868,79	226,15	20.442,41	9.736,14	134.273,49	23.695,62

segue TAV. 7 — Aziende che praticano l'irrigazione e relativa superficie irrigata, per classe di superficie totale, classe di superficie agricola utilizzata (SAU), forma di conduzione e zona altimetrica

B - MONTAGNA

CLASSI DI SUPERFICIE TOTALE Ettari CLASSI DI SUPERFICIE AGRICOLA UTILIZZATA Ettari FORME DI CONDUZIONE	AZIENDE	SUPERFICIE (ettari)					SUPERFICIE IRRIGATA (ettari)
		Agricola utilizzata (SAU)	Pioppete	Boschi	Altra	TOTALE	
PER CLASSE DI SUPERFICIE TOTALE							
Fino a 0,49	902	229,93	0,04	8,80	21,42	260,19	148,28
0,50 - 0,99	981	588,08	—	47,62	65,06	700,76	249,26
1,00 - 1,99	1.345	1.459,73	1,19	165,77	210,66	1.837,35	463,48
2,00 - 2,99	768	1.341,63	0,92	231,56	249,10	1.823,21	345,15
3,00 - 4,99	821	2.147,62	1,34	502,74	397,25	3.048,95	470,36
5,00 - 9,99	697	3.204,59	1,28	920,27	615,35	4.741,49	606,86
10,00 -19,99	319	2.825,59	4,22	977,28	524,84	4.331,93	431,00
20,00 -29,99	67	988,47	6,00	377,58	196,29	1.568,34	157,51
30,00 -49,99	43	1.037,39	—	455,77	125,08	1.618,24	153,32
50,00 -99,99	29	901,11	10,00	771,32	325,36	2.007,79	164,06
100,00 e oltre	35	4.013,04	29,61	7.694,09	637,46	12.374,20	607,18
PER CLASSE DI SUPERFICIE AGRICOLA UTILIZZATA							
Fino a 0,49	1.321	360,48	0,04	302,02	237,12	899,66	218,70
0,50 - 0,99	1.225	876,56	0,65	345,53	437,49	1.660,23	351,53
1,00 - 1,99	1.406	1.916,55	4,13	523,61	554,95	2.999,24	557,95
2,00 - 2,99	722	1.727,87	4,66	539,26	283,50	2.555,29	391,75
3,00 - 4,99	589	2.225,87	0,47	858,16	527,33	3.611,83	458,38
5,00 - 9,99	479	3.233,72	5,04	917,24	508,07	4.664,07	543,70
10,00 -19,99	167	2.231,31	17,10	1.534,12	306,99	4.089,52	332,10
20,00 -29,99	41	981,62	—	768,15	102,51	1.852,28	188,28
30,00 -49,99	31	1.216,42	—	859,68	275,17	2.351,27	139,46
50,00 -99,99	9	618,39	10,00	100,20	45,86	774,45	141,89
100,00 e oltre	17	3.348,39	12,51	5.404,83	88,88	8.854,61	472,72
PER FORMA DI CONDUZIONE							
CONDUZIONE DIRETTA DEL COLTIVATORE	5.870	15.523,17	21,99	4.181,77	2.487,64	22.214,57	3.298,57
-Con solo manodopera familiare	4.779	9.877,99	6,54	2.446,33	1.743,82	14.074,68	2.279,38
-Con manodopera familiare prevalente	650	2.905,15	1,26	774,38	399,15	4.079,94	472,03
-Con manodopera extrafamiliare prevalente	441	2.740,03	14,19	961,06	344,67	4.059,95	547,16
CONDUZIONE CON SALARIATI E/O COMPARTICIPANTI (in economia)	111	2.800,35	32,61	7.443,58	772,80	11.049,34	463,23
CONDUZIONE A COLONIA PARZIARIA APPODERATA (mezzadria)	13	360,23	—	278,00	102,84	741,07	22,91
ALTRA FORMA DI CONDUZIONE	13	53,43	—	249,45	4,59	307,47	11,75
T O T A L E	6.007	18.737,18	54,60	12.152,80	3.367,87	34.312,45	3.796,46

segue TAV. 7 — Aziende che praticano l'irrigazione e relativa superficie irrigata, per classe di superficie totale, classe di superficie agricola utilizzata (SAU), forma di conduzione e zona altimetrica

C - COLLINA

CLASSI DI SUPERFICIE TOTALE Ettari CLASSI DI SUPERFICIE AGRICOLA UTILIZZATA Ettari FORME DI CONDUZIONE	AZIENDE	SUPERFICIE (ettari)					SUPERFICIE IRRIGATA (ettari)
		Agricola utilizzata (SAU)	Pioppete	Boschi	Altra	TOTALE	
PER CLASSE DI SUPERFICIE TOTALE							
Fino a 0,49	2.210	575,43	0,02	10,14	49,61	635,20	316,92
0,50 - 0,99	2.212	1.389,07	—	48,89	132,21	1.570,17	549,49
1,00 - 1,99	3.206	3.761,21	3,23	167,62	411,75	4.343,81	1.204,73
2,00 - 2,99	1.771	3.497,22	2,07	193,86	460,72	4.153,87	971,57
3,00 - 4,99	1.711	5.336,15	1,64	378,87	621,67	6.338,33	1.217,65
5,00 - 9,99	1.376	7.570,72	6,04	618,23	1.001,81	9.196,80	1.588,91
10,00 -19,99	594	6.487,39	2,64	559,61	850,52	7.900,16	1.245,72
20,00 -29,99	175	3.463,30	5,83	399,98	270,84	4.139,95	727,25
30,00 -49,99	123	3.894,53	4,00	376,49	356,67	4.631,69	755,23
50,00 -99,99	120	6.928,46	23,50	755,91	364,60	8.072,47	1.401,06
100,00 e oltre	78	19.473,34	89,89	3.303,99	700,49	23.567,71	3.313,06
PER CLASSE DI SUPERFICIE AGRICOLA UTILIZZATA							
Fino a 0,49	2.819	789,05	5,02	177,67	309,50	1.281,24	417,66
0,50 - 0,99	2.680	1.974,59	1,40	202,87	439,32	2.618,18	733,19
1,00 - 1,99	3.099	4.339,92	22,69	405,73	765,14	5.533,48	1.289,97
2,00 - 2,99	1.586	3.822,41	2,48	282,03	540,14	4.647,06	1.007,49
3,00 - 4,99	1.459	5.508,04	4,01	473,45	682,17	6.667,67	1.213,55
5,00 - 9,99	1.062	7.143,62	3,44	662,36	673,44	8.482,86	1.457,39
10,00 -19,99	458	6.160,03	1,10	780,79	510,56	7.452,48	1.155,99
20,00 -29,99	147	3.507,66	5,33	278,07	256,02	4.047,08	828,64
30,00 -49,99	103	3.965,84	—	678,56	256,60	4.901,00	755,09
50,00 -99,99	102	6.817,17	33,50	1.150,45	355,50	8.356,62	1.449,80
100,00 e oltre	61	18.348,49	59,89	1.721,61	432,50	20.562,49	2.982,82
PER FORMA DI CONDUZIONE							
CONDUZIONE DIRETTA DEL COLTIVATORE	13.032	49.955,88	60,14	3.890,65	4.236,66	58.143,33	9.888,35
-Con solo manodopera familiare	9.057	19.889,12	27,13	1.482,40	2.501,57	23.900,22	4.757,48
-Con manodopera familiare prevalente	2.921	11.110,62	26,47	996,68	938,28	13.072,05	1.999,97
-Con manodopera extrafamiliare prevalente	1.054	18.956,14	6,54	1.411,57	796,81	21.171,06	3.130,90
CONDUZIONE CON SALARIATI E/O COMPARTICIPANTI (in economia)	515	11.986,01	78,72	2.779,26	936,97	15.780,96	3.321,08
CONDUZIONE A COLONIA PARZIARIA APPODERATA (mezzadria)	18	192,59	—	7,50	9,76	209,85	45,53
ALTRA FORMA DI CONDUZIONE	11	242,34	—	136,18	37,50	416,02	36,63
TOTALE	13.576	62.376,82	138,86	6.813,59	5.220,89	74.550,16	13.291,59

segue TAV. 7 — Aziende che praticano l'irrigazione e relativa superficie irrigata, per classe di superficie totale, classe di superficie agricola utilizzata (SAU), forma di conduzione e zona altimetrica

D - PIANURA

CLASSI DI SUPERFICIE TOTALE Ettari CLASSI DI SUPERFICIE AGRICOLA UTILIZZATA Ettari FORME DI CONDUZIONE	AZIENDE	SUPERFICIE (ettari)					SUPERFICIE IRRIGATA (ettari)
		Agricola utilizzata (SAU)	Pioppete	Boschi	Altra	TOTALE	
PER CLASSE DI SUPERFICIE TOTALE							
Fino a 0,49	450	131,38	—	0,73	3,54	135,65	79,39
0,50 - 0,99	509	330,08	—	4,17	11,08	345,33	148,34
1,00 - 1,99	609	742,38	0,34	14,53	36,30	793,55	276,51
2,00 - 2,99	422	928,45	0,27	20,78	45,26	994,76	389,72
3,00 - 4,99	496	1.732,03	1,58	36,28	88,06	1.857,95	724,33
5,00 - 9,99	423	2.546,55	0,50	72,99	202,06	2.822,10	928,70
10,00 -19,99	153	1.874,19	2,00	90,25	99,34	2.065,78	604,20
20,00 -29,99	35	774,44	—	16,00	32,40	822,84	237,43
30,00 -49,99	32	1.130,48	—	44,26	67,53	1.242,27	326,74
50,00 -99,99	33	2.074,84	28,00	42,00	35,40	2.180,24	751,75
100,00 e oltre	44	10.489,97	—	1.134,03	526,41	12.150,41	2.140,46
PER CLASSE DI SUPERFICIE AGRICOLA UTILIZZATA							
Fino a 0,49	500	149,81	—	15,12	12,88	177,81	86,06
0,50 - 0,99	555	385,71	0,34	17,13	25,23	428,41	166,05
1,00 - 1,99	620	837,10	—	39,53	60,70	937,33	312,95
2,00 - 2,99	412	987,99	1,77	17,08	63,01	1.069,85	431,15
3,00 - 4,99	472	1.783,19	0,08	72,98	119,30	1.975,55	732,24
5,00 - 9,99	385	2.548,69	0,50	110,25	150,67	2.810,11	911,46
10,00 -19,99	127	1.730,28	2,00	13,64	71,06	1.816,98	565,64
20,00 -29,99	33	813,14	25,00	9,26	35,85	883,25	253,69
30,00 -49,99	29	1.118,58	3,00	9,00	56,41	1.186,99	338,12
50,00 -99,99	32	2.198,03	—	59,00	35,06	2.292,09	843,75
100,00 e oltre	41	10.202,27	—	1.113,03	517,21	11.832,51	1.966,46
PER FORMA DI CONDUZIONE							
CONDUZIONE DIRETTA DEL COLTIVATORE	3.159	18.106,13	32,69	1.273,77	885,11	20.297,70	5.512,65
-Con solo manodopera familiare	1.459	3.560,09	1,92	320,85	131,00	4.013,86	1.138,96
-Con manodopera familiare prevalente	1.378	7.149,96	28,77	246,84	524,79	7.950,36	2.298,40
-Con manodopera extrafamiliare prevalente	322	7.396,08	2,00	706,08	229,32	8.333,48	2.075,29
CONDUZIONE CON SALARIATI E/O COMPARTICIPANTI (in economia)	36	4.569,66	—	202,25	253,03	5.024,94	1.064,52
CONDUZIONE A COLONIA PARZIARIA APPODERATA (mezzadria)	6	48,30	—	—	0,86	49,16	21,50
ALTRA FORMA DI CONDUZIONE	5	30,70	—	—	8,38	39,08	8,90
TOTALE	3.206	22.754,79	32,69	1.476,02	1.147,38	25.410,88	6.607,57

TAV. 8 — Aziende che praticano l'irrigazione secondo il tipo di approvvigionamento dell'acqua irrigua, per classe di superficie totale, classe di superficie agricola utilizzata (SAU), forma di conduzione e zona altimetrica

CLASSI DI SUPERFICIE TOTALE Ettari CLASSI DI SUPERFICIE AGRICOLA UTILIZZATA Ettari FORME DI CONDUZIONE ZONE ALTIMETRICHE	APPROVVIGIONAMENTO DI ACQUA IRRIGUA							
	In forma indipendente				In forma dipendente			
	TOTALE	da corsi d'acqua superficiali	da laghi naturali e laghetti artif.	superficie irrigata (ettari)	TOTALE	da consorzi di irrigazione	da altre aziende agricole	superficie irrigata (ettari)
PER CLASSE DI SUPERFICIE TOTALE								
Fino a 0,49	3.317	2.231	43	503,79	253	165	14	42,58
0,50 - 0,99	3.422	2.225	52	860,68	298	208	13	91,40
1,00 - 1,99	4.665	3.099	54	1.687,75	516	359	32	268,89
2,00 - 2,99	2.573	1.698	38	1.340,92	408	313	25	377,48
3,00 - 4,99	2.572	1.587	45	1.767,05	478	400	14	678,83
5,00 - 9,99	2.102	1.305	76	2.342,42	430	361	12	857,35
10,00 -19,99	968	565	73	1.959,37	110	94	3	374,89
20,00 -29,99	246	118	14	1.007,81	35	23	2	143,38
30,00 -49,99	168	95	8	943,07	36	31	—	369,29
50,00 -99,99	157	82	9	1.900,64	37	34	1	698,44
100,00 e oltre	137	79	23	5.019,63	36	36	—	1.680,26
PER CLASSE DI SUPERFICIE AGRICOLA UTILIZZATA								
Fino a 0,49	4.308	2.903	51	665,98	346	204	23	59,41
0,50 - 0,99	4.090	2.709	60	1.125,37	388	278	18	132,74
1,00 - 1,99	4.643	3.099	54	1.874,57	505	347	32	299,00
2,00 - 2,99	2.365	1.526	37	1.437,92	383	306	22	417,79
3,00 - 4,99	2.084	1.251	49	1.727,79	454	385	12	705,98
5,00 - 9,99	1.610	951	80	2.210,98	344	309	3	769,18
10,00 -19,99	670	366	58	1.732,95	92	79	4	371,43
20,00 -29,99	202	94	11	1.195,41	25	21	1	132,27
30,00 -49,99	136	78	8	952,05	32	28	1	350,62
50,00 -99,99	116	56	9	1.803,18	37	36	—	915,11
100,00 e oltre	103	51	18	4.606,93	31	31	—	1.429,26
PER FORMA DI CONDUZIONE								
CONDUZIONE DIRETTA DEL COLTIVATORE	19.677	12.703	411	15.078,38	2.538	1.945	104	4.343,03
-Con solo manodopera familiare	13.930	9.027	242	6.931,49	1.450	953	68	1.358,57
-Con manodopera familiare prevalente	4.073	2.635	108	3.284,55	919	853	26	1.621,78
-Con manodopera extrafamiliare prevalente	1.674	1.041	61	4.862,34	169	139	10	1.362,68
CONDUZIONE CON SALARIATI E/O COMPARTICIPANTI (in economia)	602	354	24	4.149,35	80	66	8	1.193,71
CONDUZIONE A COLONIA PARZIARIA APPODERATA (mezzadria)	25	13	—	57,17	12	7	4	32,77
ALTRA FORMA DI CONDUZIONE	23	14	—	48,23	7	6	—	13,28
PER ZONA ALTIMETRICA								
Montagna	5.884	4.698	117	3.642,12	137	64	26	254,75
Collina	12.136	7.506	207	11.523,19	1.537	1.006	86	2.230,13
Pianura	2.307	880	111	4.167,82	963	954	4	3.097,91
TOTALE	20.327	13.084	435	19.333,13	2.637	2.024	116	5.582,79

TAV. 9 — Aziende che praticano l'irrigazione secondo il sistema di irrigazione; superficie delle principali coltivazioni irrigate e aziende che praticano la fertirrigazione per classe di superficie totale, classe di superficie agricola utilizzata (SAU), forma di conduzione e zona altimetrica

CLASSI DI SUPERFICIE TOTALE Ettari CLASSI DI SUPERFICIE AGRICOLA UTILIZZATA Ettari FORME DI CONDUZIONE ZONE ALTIMETRICHE	SISTEMA DI IRRIGAZIONE					PRINCIPALI COLTIVAZIONI IRRIGATE (ettari)				AZIENDE CHE PRATICANO LA FERTIRRI- GAZIONE
	TOTALE	Aspersione (a pioggia)	Sommer- sione	Scorrimento superficiale ed infiltrazione laterale	Altri sistemi	Granoturco da granella	Ortive	Foraggiere avvicendate	Fruttiferi	
PER CLASSE DI SUPERFICIE TOTALE										
Fino a 0,49	3.562	43	141	3.327	91	51,08	249,98	6,00	5,32	44
0,50 - 0,99	3.702	79	68	3.523	45	85,81	415,35	16,34	11,78	60
1,00 - 1,99	5.160	197	135	4.847	38	197,78	746,38	64,24	36,38	103
2,00 - 2,99	2.961	308	59	2.605	29	147,01	613,57	67,68	35,02	80
3,00 - 4,99	3.028	448	69	2.560	30	162,52	872,71	146,30	52,81	86
5,00 - 9,99	2.496	494	70	2.010	24	215,63	960,71	172,35	85,01	72
10,00 -19,99	1.066	245	14	830	18	165,72	583,80	120,60	102,81	39
20,00 -29,99	277	74	7	206	4	60,24	286,33	81,33	35,19	15
30,00 -49,99	198	67	5	137	8	54,86	193,65	128,24	26,49	22
50,00 -99,99	182	81	2	111	6	169,48	201,15	230,25	122,81	15
100,00 e oltre	157	89	4	78	12	208,20	639,75	984,65	390,38	27
PER CLASSE DI SUPERFICIE AGRICOLA UTILIZZATA										
Fino a 0,49	4.640	56	158	4.360	108	63,09	333,18	7,61	6,06	54
0,50 - 0,99	4.460	103	102	4.242	46	117,96	540,95	27,00	19,22	73
1,00 - 1,99	5.125	222	133	4.794	36	225,55	808,53	76,59	36,47	109
2,00 - 2,99	2.720	338	53	2.348	25	157,32	639,23	96,64	41,55	84
3,00 - 4,99	2.520	469	50	2.048	22	166,10	836,52	126,10	53,39	73
5,00 - 9,99	1.926	447	50	1.492	26	197,52	870,47	161,63	108,45	64
10,00 -19,99	752	206	14	556	17	134,83	483,75	139,18	86,92	28
20,00 -29,99	221	73	4	156	3	49,61	292,16	86,29	28,41	18
30,00 -49,99	163	64	4	107	5	56,15	183,79	174,69	25,09	24
50,00 -99,99	143	69	2	80	7	206,00	159,85	246,60	119,16	12
100,00 e oltre	119	78	4	51	10	144,20	614,95	875,65	379,28	24
PER FORMA DI CONDUZIONE										
CONDUZIONE DIRETTA DEL COLTIVATORE	22.061	1.954	561	19.673	284	1.249,23	5.336,22	1.297,91	640,99	531
-Con solo manodopera familiare	15.295	739	467	14.108	223	670,83	2.716,64	536,33	218,20	371
-Con manodopera familiare prevalente	4.949	947	69	4.009	34	291,04	1.560,36	362,24	76,02	104
-Con manodopera extrafamiliare prevalente	1.817	268	25	1.556	27	287,36	1.059,22	399,34	346,77	56
CONDUZIONE CON SALARIATI E/O COMPARTICIPANTI (in economia)	662	158	12	510	19	263,44	386,54	717,92	252,23	27
CONDUZIONE A COLONIA PARZIARIA APPODERATA (mezzadria)	37	9	—	29	—	5,16	34,17	0,15	4,83	2
ALTRA FORMA DI CONDUZIONE	29	4	1	22	2	0,50	6,45	2,00	5,95	3
PER ZONA ALTIMETRICA										
Montagna	6.007	304	151	5.580	30	271,37	914,52	397,99	96,32	100
Collina	13.576	741	395	12.465	261	898,38	3.185,23	1.204,97	721,35	364
Pianura	3.206	1.080	28	2.189	14	348,58	1.663,63	415,02	86,33	99
TOTALE	22.789	2.125	574	20.234	305	1.518,33	5.763,38	2.017,98	904,00	563

TAV. 10 — Aziende con allevamenti per specie di bestiame, forma di conduzione, classe di superficie totale e zona altimetrica

A - TOTALE - AZIENDE

FORME DI CONDUZIONE CLASSI DI SUPERFICIE TOTALE Ettari	TOTALE DELLE AZIENDE CON ALLEVAMENTI	BOVINI	OVINI	CAPRINI	EQUINI	SUINI	ALLEVAMENTI AVICOLI
CONDUZIONE DIRETTA DEL COLTIVATORE	23.794	6.845	1.533	2.683	2.724	18.884	14.431
-Con solo manodopera familiare	17.767	5.259	1.111	2.088	1.953	14.175	11.039
Senza terreno agrario	65	31	32	26	1	21	10
fino a 0,49	2.339	177	52	165	97	1.837	1.476
0,50 - 0,99	2.673	351	90	274	147	2.218	1.725
1,00 - 1,99	4.169	908	157	404	331	3.370	2.699
2,00 - 2,99	2.520	794	115	264	311	2.037	1.636
3,00 - 4,99	2.723	1.121	175	343	399	2.181	1.659
5,00 - 9,99	2.090	1.099	226	329	385	1.667	1.217
10,00 - 19,99	745	446	139	167	158	552	420
20,00 - 29,99	185	127	54	51	35	138	100
30,00 - 49,99	156	118	47	41	57	98	64
50,00 - 99,99	72	62	16	14	18	39	25
100,00 e oltre	30	25	8	10	14	17	8
-Con manodopera familiare prevalente	4.885	1.282	314	477	674	3.856	2.754
Senza terreno agrario	—	—	—	—	—	—	—
fino a 0,49	225	10	2	9	7	183	121
0,50 - 0,99	442	45	9	26	37	343	260
1,00 - 1,99	919	152	24	73	88	755	559
2,00 - 2,99	755	168	20	66	66	624	470
3,00 - 4,99	990	251	38	85	168	779	556
5,00 - 9,99	944	320	77	90	176	736	500
10,00 - 19,99	361	177	75	63	67	262	185
20,00 - 29,99	103	61	20	24	22	78	47
30,00 - 49,99	75	46	24	17	20	54	29
50,00 - 99,99	42	31	12	12	12	22	18
100,00 e oltre	29	21	13	12	11	20	9
-Con manodopera extrafamiliare prevalente	1.142	304	108	118	97	853	638
Senza terreno agrario	—	—	—	—	—	—	—
fino a 0,49	33	1	1	1	—	23	21
0,50 - 0,99	94	7	1	2	3	67	64
1,00 - 1,99	195	22	4	12	8	150	119
2,00 - 2,99	162	29	3	4	10	129	104
3,00 - 4,99	161	30	5	14	9	134	103
5,00 - 9,99	172	55	10	19	17	129	94
10,00 - 19,99	135	48	23	20	13	104	61
20,00 - 29,99	46	19	8	6	4	37	22
30,00 - 49,99	43	23	12	12	5	27	21
50,00 - 99,99	45	29	12	11	7	28	18
100,00 e oltre	56	41	29	17	21	25	11
CONDUZIONE CON SALARIATI E/O COMPARTICIPANTI (in economia)	303	133	54	45	48	172	187
Senza terreno agrario	3	2	1	—	—	1	2
fino a 0,49	8	—	1	1	—	2	6
0,50 - 0,99	16	—	—	—	—	7	16
1,00 - 1,99	27	2	—	1	—	14	20
2,00 - 2,99	29	7	1	2	1	17	22
3,00 - 4,99	32	9	1	3	1	21	24
5,00 - 9,99	39	15	4	5	5	24	29
10,00 - 19,99	30	16	6	5	9	24	20
20,00 - 29,99	18	6	5	3	—	10	10
30,00 - 49,99	23	15	7	3	4	13	11
50,00 - 99,99	30	22	5	5	8	18	14
100,00 e oltre	48	39	23	17	20	21	13
CONDUZIONE A COLONIA PARZIARIA APPODERATA (mezzadria) ED ALTRA FORMA DI CONDUZIONE	61	29	14	12	8	49	44
Senza terreno agrario	—	—	—	—	—	—	—
fino a 0,49	1	—	—	—	—	1	1
0,50 - 0,99	—	—	—	—	—	—	—
1,00 - 1,99	4	—	—	—	—	4	—
2,00 - 2,99	4	2	—	—	—	3	3
3,00 - 4,99	12	5	—	—	—	10	8
5,00 - 9,99	13	4	—	—	—	11	11
10,00 - 19,99	8	4	4	2	2	7	6
20,00 - 29,99	6	6	3	3	4	5	6
30,00 - 49,99	4	1	1	1	—	3	3
50,00 - 99,99	4	3	3	1	—	1	2
100,00 e oltre	5	4	3	3	—	4	4
TOTALE	24.158	7.007	1.601	2.740	2.780	19.105	14.662
Senza terreno agrario	68	33	33	26	1	22	12
fino a 0,49	2.606	188	56	176	104	2.046	1.625
0,50 - 0,99	3.225	403	100	302	187	2.635	2.065
1,00 - 1,99	5.314	1.084	185	490	427	4.293	3.397
2,00 - 2,99	3.470	1.000	139	336	388	2.810	2.235
3,00 - 4,99	3.918	1.416	219	445	577	3.125	2.350
5,00 - 9,99	3.258	1.493	317	445	585	2.567	1.851
10,00 - 19,99	1.279	691	247	257	249	949	692
20,00 - 29,99	358	219	90	87	65	268	185
30,00 - 49,99	301	203	91	74	86	195	128
50,00 - 99,99	193	147	48	43	45	108	77
100,00 e oltre	168	130	76	59	66	87	45

segue TAV. 10 — Aziende con allevamenti per specie di bestiame, forma di conduzione,
classe di superficie totale e zona altimetrica

A - TOTALE - CAPI

FORME DI CONDUZIONE CLASSI DI SUPERFICIE TOTALE Ettari	BOVINI	OVINI	CAPRINI	EQUINI	SUINI	ALLEVAMENTI AVICOLI
CONDUZIONE DIRETTA DEL COLTIVATORE	49.834	56.148	31.136	4.809	44.737	1.322.598
-Con solo manodopera familiare	31.045	32.021	20.770	2.318	30.590	585.622
Senza terreno agrario	485	1.384	929	1	1.620	228
fino a 0,49	363	1.048	711	99	2.534	28.069
0,50 - 0,99	825	1.840	1.288	235	3.358	24.078
1,00 - 1,99	3.032	2.093	2.236	348	5.598	56.173
2,00 - 2,99	2.218	1.703	1.453	317	3.454	21.580
3,00 - 4,99	4.009	3.189	2.848	518	4.447	37.148
5,00 - 9,99	6.136	6.350	3.732	411	4.232	335.762
10,00 - 19,99	4.763	5.637	3.006	182	2.407	23.208
20,00 - 29,99	2.125	2.527	1.146	47	590	52.453
30,00 - 49,99	2.779	2.799	1.742	91	1.759	6.211
50,00 - 99,99	2.505	1.781	729	25	393	501
100,00 e oltre	1.805	1.670	950	44	198	211
-Con manodopera familiare prevalente	11.507	15.453	6.651	1.993	10.815	515.260
Senza terreno agrario	—	—	—	—	—	—
fino a 0,49	14	6	19	7	258	1.182
0,50 - 0,99	72	221	86	37	543	3.131
1,00 - 1,99	534	376	352	90	1.868	15.714
2,00 - 2,99	600	342	338	67	1.448	6.897
3,00 - 4,99	928	996	599	1.414	1.681	171.496
5,00 - 9,99	2.140	2.271	889	189	2.113	165.203
10,00 - 19,99	2.041	3.802	858	80	872	147.297
20,00 - 29,99	1.278	1.507	823	25	386	2.319
30,00 - 49,99	1.101	1.986	428	32	391	774
50,00 - 99,99	1.209	1.111	926	17	1.039	677
100,00 e oltre	1.590	2.835	1.333	35	216	570
-Con manodopera extrafamiliare prevalente	7.282	8.674	3.715	298	3.332	221.716
Senza terreno agrario	—	—	—	—	—	—
fino a 0,49	1	1	2	—	28	182
0,50 - 0,99	24	15	7	3	107	670
1,00 - 1,99	63	102	137	9	220	1.501
2,00 - 2,99	95	63	57	10	205	1.474
3,00 - 4,99	125	52	44	9	282	75.468
5,00 - 9,99	232	452	437	20	409	11.885
10,00 - 19,99	410	1.188	625	65	603	27.388
20,00 - 29,99	173	226	71	5	775	632
30,00 - 49,99	654	727	670	8	182	100.891
50,00 - 99,99	1.600	852	403	32	179	796
100,00 e oltre	3.905	4.996	1.262	137	342	829
CONDUZIONE CON SALARIATI E/O COMPARTICIPANTI (in economia)	6.289	7.793	1.878	257	2.365	52.027
Senza terreno agrario	170	315	—	—	2	12.124
fino a 0,49	—	32	8	—	78	95
0,50 - 0,99	—	—	—	—	7	249
1,00 - 1,99	22	—	6	—	26	346
2,00 - 2,99	14	60	31	1	33	432
3,00 - 4,99	27	15	40	1	46	525
5,00 - 9,99	83	45	24	11	68	1.230
10,00 - 19,99	169	559	96	12	99	699
20,00 - 29,99	55	157	15	—	44	4.461
30,00 - 49,99	731	718	76	14	50	439
50,00 - 99,99	679	392	328	23	776	725
100,00 e oltre	4.339	5.500	1.254	195	1.136	30.702
CONDUZIONE A COLONIA PARZIARIA APPODERATA (mezzadria) ED ALTRA FORMA DI CONDUZIONE	433	573	167	12	170	1.149
Senza terreno agrario	—	—	—	—	—	—
fino a 0,49	—	—	—	—	2	20
0,50 - 0,99	—	—	—	—	—	—
1,00 - 1,99	—	—	—	—	6	—
2,00 - 2,99	12	—	—	—	5	40
3,00 - 4,99	15	—	—	—	36	215
5,00 - 9,99	11	—	12	2	25	152
10,00 - 19,99	81	163	24	2	21	118
20,00 - 29,99	48	56	8	8	26	370
30,00 - 49,99	53	20	10	—	9	93
50,00 - 99,99	38	114	3	—	5	25
100,00 e oltre	175	220	110	—	35	116
TOTALE	56.556	64.514	33.181	4.878	47.272	1.375.774
Senza terreno agrario	655	1.699	929	1	1.622	12.352
fino a 0,49	378	1.087	740	106	2.900	29.548
0,50 - 0,99	921	2.076	1.381	275	4.015	28.128
1,00 - 1,99	3.651	2.571	2.731	447	7.718	73.734
2,00 - 2,99	2.939	2.168	1.879	395	5.145	30.423
3,00 - 4,99	5.104	4.252	3.531	1.942	6.492	284.852
5,00 - 9,99	8.602	9.118	5.094	633	6.847	514.232
10,00 - 19,99	7.464	11.349	4.609	341	4.002	198.710
20,00 - 29,99	3.679	4.473	2.063	85	1.821	60.235
30,00 - 49,99	5.318	6.250	2.926	145	2.391	108.408
50,00 - 99,99	6.031	4.250	2.389	97	2.392	2.724
100,00 e oltre	11.814	15.221	4.909	411	1.927	32.428

segue TAV. 10 — Aziende con allevamenti per specie di bestiame, forma di conduzione,
classe di superficie totale e zona altimetrica

B - MONTAGNA - AZIENDE

FORME DI CONDUZIONE CLASSI DI SUPERFICIE TOTALE Ettari	TOTALE DELLE AZIENDE CON ALLEVAMENTI	BOVINI	OVINI	CAPRINI	EQUINI	SUINI	ALLEVAMENTI AVICOLI
CONDUZIONE DIRETTA DEL COLTIVATORE	4.277	672	471	1.050	633	3.199	3.001
-Con solo manodopera familiare	3.575	536	358	877	525	2.693	2.525
Senza terreno agrario	12	7	2	3	1	2	1
fino a 0,49	452	20	6	61	33	340	305
0,50 - 0,99	547	30	16	103	45	423	380
1,00 - 1,99	845	97	43	193	107	627	601
2,00 - 2,99	501	59	49	125	89	388	372
3,00 - 4,99	530	86	69	149	99	401	395
5,00 - 9,99	401	101	80	141	92	310	293
10,00 - 19,99	190	78	50	67	39	142	135
20,00 - 29,99	35	16	15	12	3	25	21
30,00 - 49,99	48	32	20	16	13	27	18
50,00 - 99,99	7	6	4	3	2	3	2
100,00 e oltre	7	4	4	4	2	5	2
-Con manodopera familiare prevalente	512	84	75	125	88	372	350
Senza terreno agrario	—	—	—	—	—	—	—
fino a 0,49	27	—	—	1	3	19	18
0,50 - 0,99	36	2	2	3	3	26	26
1,00 - 1,99	82	10	4	16	10	57	59
2,00 - 2,99	60	3	3	10	10	44	50
3,00 - 4,99	92	2	8	25	26	70	54
5,00 - 9,99	114	22	19	28	18	85	79
10,00 - 19,99	55	18	18	20	8	41	39
20,00 - 29,99	16	7	6	8	2	12	12
30,00 - 49,99	11	7	3	3	2	6	5
50,00 - 99,99	9	5	6	5	2	4	5
100,00 e oltre	10	8	6	6	4	8	3
-Con manodopera extrafamiliare prevalente	190	52	38	48	20	134	126
Senza terreno agrario	—	—	—	—	—	—	—
fino a 0,49	4	1	—	1	—	2	3
0,50 - 0,99	15	—	—	—	1	9	15
1,00 - 1,99	29	2	2	9	3	23	19
2,00 - 2,99	20	2	1	1	2	15	17
3,00 - 4,99	20	3	—	6	3	18	16
5,00 - 9,99	37	10	8	5	5	26	23
10,00 - 19,99	24	7	9	9	2	16	16
20,00 - 29,99	9	5	3	2	—	9	7
30,00 - 49,99	12	6	6	8	2	10	6
50,00 - 99,99	12	9	4	5	—	6	3
100,00 e oltre	8	7	5	2	2	—	1
CONDUZIONE CON SALARIATI E/O COMPARTICIPANTI (in economia)	61	30	15	17	10	34	42
Senza terreno agrario	2	1	—	—	—	—	1
fino a 0,49	1	—	1	1	—	—	—
0,50 - 0,99	4	—	—	—	—	1	4
1,00 - 1,99	4	—	—	—	—	2	4
2,00 - 2,99	2	—	—	1	—	1	2
3,00 - 4,99	7	2	—	—	—	5	5
5,00 - 9,99	12	4	2	3	—	7	11
10,00 - 19,99	6	3	3	3	3	4	3
20,00 - 29,99	1	1	—	—	—	1	—
30,00 - 49,99	2	2	1	1	1	2	1
50,00 - 99,99	5	4	1	2	2	4	5
100,00 e oltre	15	13	7	6	4	7	6
CONDUZIONE A COLONIA PARZIARIA APPODERATA (mezzadria) ED ALTRA FORMA DI CONDUZIONE	17	8	7	8	5	14	14
Senza terreno agrario	—	—	—	—	—	—	—
fino a 0,49	—	—	—	—	—	—	—
0,50 - 0,99	—	—	—	—	—	—	—
1,00 - 1,99	2	—	—	—	—	2	—
2,00 - 2,99	1	1	—	—	—	—	—
3,00 - 4,99	—	—	—	—	—	—	—
5,00 - 9,99	5	—	—	2	2	4	5
10,00 - 19,99	3	2	3	1	2	3	3
20,00 - 29,99	1	1	—	1	1	—	1
30,00 - 49,99	1	—	1	1	—	1	1
50,00 - 99,99	—	—	—	—	—	—	—
100,00 e oltre	4	4	3	3	—	4	4
TOTALE	4.355	710	493	1.075	648	3.247	3.057
Senza terreno agrario	14	8	2	3	1	2	2
fino a 0,49	484	21	7	64	36	361	326
0,50 - 0,99	602	32	18	106	49	459	425
1,00 - 1,99	962	109	49	218	120	711	683
2,00 - 2,99	584	65	53	137	101	448	441
3,00 - 4,99	649	93	77	180	128	494	470
5,00 - 9,99	569	137	109	179	117	432	411
10,00 - 19,99	278	108	83	100	54	206	196
20,00 - 29,99	62	30	24	23	6	47	41
30,00 - 49,99	74	47	31	29	18	46	31
50,00 - 99,99	33	24	15	15	6	17	15
100,00 e oltre	44	36	25	21	12	24	16

segue TAV. 10 — Aziende con allevamenti per specie di bestiame, forma di conduzione,
classe di superficie totale e zona altimetrica

B - MONTAGNA - CAPI

FORME DI CONDUZIONE CLASSI DI SUPERFICIE TOTALE Ettari	BOVINI	OVINI	CAPRINI	EQUINI	SUINI	ALLEVAMENTI AVICOLI
CONDUZIONE DIRETTA DEL COLTIVATORE	6.894	11.305	10.841	717	8.508	36.845
-Con solo manodopera familiare	3.829	6.616	7.266	582	6.390	25.931
Senza terreno agrario	289	19	252	1	52	10
fino a 0,49	40	23	210	34	502	2.359
0,50 - 0,99	106	197	362	75	642	3.041
1,00 - 1,99	203	321	753	111	1.167	5.174
2,00 - 2,99	218	526	571	90	676	3.683
3,00 - 4,99	307	717	1.152	103	841	4.005
5,00 - 9,99	626	1.060	1.159	97	894	4.712
10,00 - 19,99	715	1.135	1.191	41	566	2.203
20,00 - 29,99	232	556	249	4	112	393
30,00 - 49,99	593	1.111	692	19	784	278
50,00 - 99,99	247	301	245	2	37	33
100,00 e oltre	253	650	430	5	117	40
-Con manodopera familiare prevalente	1.741	2.490	1.767	107	1.032	8.844
Senza terreno agrario	—	—	—	—	—	—
fino a 0,49	—	—	1	3	26	151
0,50 - 0,99	6	66	23	3	40	363
1,00 - 1,99	66	32	79	10	111	4.980
2,00 - 2,99	5	18	23	10	71	448
3,00 - 4,99	7	76	87	30	138	719
5,00 - 9,99	218	231	149	18	240	1.098
10,00 - 19,99	287	251	168	14	171	563
20,00 - 29,99	103	201	182	3	107	178
30,00 - 49,99	213	107	45	2	33	90
50,00 - 99,99	305	283	275	3	19	91
100,00 e oltre	531	1.225	735	11	76	163
-Con manodopera extrafamiliare prevalente	1.324	2.199	1.808	28	1.086	2.070
Senza terreno agrario	—	—	—	—	—	—
fino a 0,49	1	—	2	—	3	22
0,50 - 0,99	—	—	—	1	12	140
1,00 - 1,99	3	86	133	3	49	213
2,00 - 2,99	12	60	50	2	29	209
3,00 - 4,99	20	—	26	3	38	174
5,00 - 9,99	49	298	346	7	92	294
10,00 - 19,99	69	390	382	4	71	256
20,00 - 29,99	80	51	5	—	668	229
30,00 - 49,99	215	325	607	2	94	424
50,00 - 99,99	244	179	147	—	30	29
100,00 e oltre	631	810	110	6	—	80
CONDUZIONE CON SALARIATI E/O COMPARTICIPANTI (in economia)	1.659	890	704	87	211	13.921
Senza terreno agrario	100	—	—	—	—	12.100
fino a 0,49	—	32	8	—	—	—
0,50 - 0,99	—	—	—	—	1	34
1,00 - 1,99	—	—	—	—	4	24
2,00 - 2,99	—	—	1	—	1	40
3,00 - 4,99	6	—	—	—	12	84
5,00 - 9,99	16	20	14	—	30	788
10,00 - 19,99	21	18	19	3	11	36
20,00 - 29,99	4	—	—	—	3	—
30,00 - 49,99	22	60	14	1	9	200
50,00 - 99,99	163	10	18	5	25	174
100,00 e oltre	1.327	750	630	58	115	441
CONDUZIONE A COLONIA PARZIARIA APPODERATA (mezzadria) ED ALTRA FORMA DI CONDUZIONE	221	273	148	5	66	274
Senza terreno agrario	—	—	—	—	—	—
fino a 0,49	—	—	—	—	—	—
0,50 - 0,99	—	—	—	—	—	—
1,00 - 1,99	—	—	—	—	4	—
2,00 - 2,99	8	—	—	—	—	—
3,00 - 4,99	—	—	—	—	—	—
5,00 - 9,99	—	—	12	2	9	49
10,00 - 19,99	34	33	12	2	13	69
20,00 - 29,99	4	—	4	1	—	20
30,00 - 49,99	—	20	10	—	5	20
50,00 - 99,99	—	—	—	—	—	—
100,00 e oltre	175	220	110	—	35	116
TOTALE	8.774	12.468	11.693	789	8.785	51.040
Senza terreno agrario	389	19	252	1	52	12.110
fino a 0,49	41	55	221	37	531	2.532
0,50 - 0,99	112	263	385	79	695	3.578
1,00 - 1,99	272	439	965	124	1.335	10.391
2,00 - 2,99	243	604	645	102	777	4.380
3,00 - 4,99	340	793	1.265	136	1.029	4.982
5,00 - 9,99	909	1.609	1.680	124	1.265	6.941
10,00 - 19,99	1.126	1.827	1.772	64	832	3.127
20,00 - 29,99	423	808	440	8	890	820
30,00 - 49,99	1.043	1.623	1.368	24	925	1.012
50,00 - 99,99	959	773	685	10	111	327
100,00 e oltre	2.917	3.655	2.015	80	343	840

segue TAV. 10 — Aziende con allevamenti per specie di bestiame, forma di conduzione,
 classe di superficie totale e zona altimetrica

C - COLLINA - AZIENDE

FORME DI CONDUZIONE CLASSI DI SUPERFICIE TOTALE Ettari	TOTALE DELLE AZIENDE CON ALLEVAMENTI	BOVINI	OVINI	CAPRINI	EQUINI	SUINI	ALLEVAMENTI AVICOLI
CONDUZIONE DIRETTA DEL COLTIVATORE	17.004	5.858	920	1.447	2.011	13.666	10.348
-Con solo manodopera familiare	12.929	4.582	686	1.111	1.389	10.401	8.082
Senza terreno agrario	33	18	22	14	—	16	8
fino a 0,49	1.623	153	44	91	60	1.260	1.085
0,50 - 0,99	1.841	315	72	153	102	1.522	1.249
1,00 - 1,99	3.084	802	110	197	221	2.521	2.016
2,00 - 2,99	1.897	714	61	126	213	1.545	1.201
3,00 - 4,99	2.069	1.017	97	186	293	1.678	1.221
5,00 - 9,99	1.546	961	126	177	283	1.251	884
10,00 - 19,99	520	351	77	91	113	388	278
20,00 - 29,99	140	105	37	39	32	108	77
30,00 - 49,99	100	79	27	23	44	68	42
50,00 - 99,99	55	48	10	9	16	33	16
100,00 e oltre	21	19	3	5	12	11	5
-Con manodopera familiare prevalente	3.341	1.058	177	276	554	2.722	1.826
Senza terreno agrario	—	—	—	—	—	—	—
fino a 0,49	164	10	2	6	4	138	85
0,50 - 0,99	332	43	6	20	31	264	190
1,00 - 1,99	685	138	17	35	73	573	402
2,00 - 2,99	504	156	14	41	54	430	297
3,00 - 4,99	663	230	23	50	134	523	367
5,00 - 9,99	603	247	44	54	151	482	307
10,00 - 19,99	228	122	35	33	55	184	117
20,00 - 29,99	75	47	13	16	20	62	30
30,00 - 49,99	51	37	14	12	17	43	20
50,00 - 99,99	26	21	5	7	10	15	9
100,00 e oltre	10	7	4	2	5	8	2
-Con manodopera extrafamiliare prevalente	734	218	57	60	68	543	440
Senza terreno agrario	—	—	—	—	—	—	—
fino a 0,49	27	—	1	—	—	19	17
0,50 - 0,99	66	7	—	1	2	47	46
1,00 - 1,99	137	20	2	3	5	103	91
2,00 - 2,99	114	27	2	3	8	88	76
3,00 - 4,99	119	25	5	8	5	99	74
5,00 - 9,99	89	39	2	11	12	65	56
10,00 - 19,99	70	34	8	7	8	49	35
20,00 - 29,99	27	14	5	4	4	18	14
30,00 - 49,99	25	12	5	4	3	16	13
50,00 - 99,99	28	15	8	6	7	21	13
100,00 e oltre	32	25	19	13	14	18	5
CONDUZIONE CON SALARIATI E/O COMPARTICIPANTI (in economia)	217	92	34	24	33	120	133
Senza terreno agrario	1	1	1	—	—	1	1
fino a 0,49	7	—	—	—	—	2	6
0,50 - 0,99	12	—	—	—	—	6	12
1,00 - 1,99	23	2	—	1	—	12	16
2,00 - 2,99	27	7	1	1	1	16	20
3,00 - 4,99	24	7	1	3	1	15	18
5,00 - 9,99	26	11	2	2	5	17	17
10,00 - 19,99	18	12	2	1	5	14	14
20,00 - 29,99	14	5	5	3	—	7	8
30,00 - 49,99	16	9	6	2	3	9	8
50,00 - 99,99	23	17	3	2	6	12	8
100,00 e oltre	26	21	13	9	12	9	5
CONDUZIONE A COLONIA PARZIARIA APPODERATA (mezzadria) ED ALTRA FORMA DI CONDUZIONE	39	20	7	4	3	30	29
Senza terreno agrario	—	—	—	—	—	—	—
fino a 0,49	1	—	—	—	—	1	1
0,50 - 0,99	—	—	—	—	—	—	—
1,00 - 1,99	2	—	—	—	—	2	—
2,00 - 2,99	3	1	—	—	—	3	3
3,00 - 4,99	10	5	—	—	—	8	8
5,00 - 9,99	7	4	—	—	—	6	6
10,00 - 19,99	3	1	1	1	—	2	2
20,00 - 29,99	5	5	3	2	3	5	5
30,00 - 49,99	3	1	—	—	—	2	2
50,00 - 99,99	4	3	3	1	—	1	2
100,00 e oltre	1	—	—	—	—	—	—
TOTALE	17.260	5.970	961	1.475	2.047	13.816	10.510
Senza terreno agrario	34	19	23	14	—	17	9
fino a 0,49	1.822	163	47	97	64	1.420	1.194
0,50 - 0,99	2.251	365	78	174	135	1.839	1.497
1,00 - 1,99	3.931	962	129	236	299	3.211	2.525
2,00 - 2,99	2.545	905	78	171	276	2.082	1.597
3,00 - 4,99	2.885	1.284	126	247	433	2.323	1.688
5,00 - 9,99	2.271	1.262	174	244	451	1.821	1.270
10,00 - 19,99	839	520	123	133	181	637	446
20,00 - 29,99	261	176	63	64	59	200	134
30,00 - 49,99	195	138	52	41	67	138	85
50,00 - 99,99	136	104	29	25	39	82	48
100,00 e oltre	90	72	39	29	43	46	17

segue TAV. 10 — Aziende con allevamenti per specie di bestiame, forma di conduzione,
classe di superficie totale e zona altimetrica

C - COLLINA - CAPI

FORME DI CONDUZIONE CLASSI DI SUPERFICIE TOTALE Ettari	BOVINI	OVINI	CAPRINI	EQUINI	SUINI	ALLEVAMENTI AVICOLI
CONDUZIONE DIRETTA DEL COLTIVATORE	36.197	33.670	17.470	3.764	28.330	517.867
-Con solo manodopera familiare	25.074	21.123	11.713	1.685	20.017	211.869
Senza terreno agrario	133	946	360	—	60	188
fino a 0,49	286	896	461	61	1.710	24.625
0,50 - 0,99	704	1.582	900	160	2.339	19.826
1,00 - 1,99	2.804	1.571	1.429	234	4.082	36.716
2,00 - 2,99	1.903	1.079	683	216	2.556	16.586
3,00 - 4,99	3.511	2.112	1.458	407	3.324	22.100
5,00 - 9,99	5.161	3.940	2.077	300	2.948	66.962
10,00 - 19,99	3.658	3.233	1.490	130	1.708	20.542
20,00 - 29,99	1.658	1.886	897	43	400	2.045
30,00 - 49,99	2.006	1.688	1.046	72	468	1.840
50,00 - 99,99	1.892	1.220	462	23	343	308
100,00 e oltre	1.358	970	450	39	79	131
-Con manodopera familiare prevalente	7.311	8.100	4.151	1.842	6.612	88.379
Senza terreno agrario	—	—	—	—	—	—
fino a 0,49	14	6	16	4	201	827
0,50 - 0,99	66	65	60	31	424	2.103
1,00 - 1,99	421	328	232	75	1.543	8.932
2,00 - 2,99	530	310	287	55	1.010	4.513
3,00 - 4,99	682	482	428	1.376	983	38.345
5,00 - 9,99	1.248	1.135	648	162	1.178	15.681
10,00 - 19,99	1.144	1.779	480	62	491	15.185
20,00 - 29,99	980	1.156	641	22	261	1.828
30,00 - 49,99	807	1.269	358	20	328	574
50,00 - 99,99	688	810	651	14	87	331
100,00 e oltre	731	760	350	21	106	60
-Con manodopera extrafamiliare prevalente	3.812	4.447	1.606	237	1.701	217.619
Senza terreno agrario	—	—	—	—	—	—
fino a 0,49	—	1	—	—	23	158
0,50 - 0,99	24	—	3	2	81	445
1,00 - 1,99	60	16	4	6	138	1.161
2,00 - 2,99	83	3	7	8	141	1.077
3,00 - 4,99	98	52	18	5	207	74.908
5,00 - 9,99	160	154	87	13	210	11.143
10,00 - 19,99	241	339	72	58	368	26.973
20,00 - 29,99	93	175	66	5	57	393
30,00 - 49,99	358	239	63	6	84	100.435
50,00 - 99,99	321	673	256	32	145	605
100,00 e oltre	2.374	2.795	1.030	102	247	321
CONDUZIONE CON SALARIATI E/O COMPARTICIPANTI (in economia)	2.902	5.022	952	179	1.116	37.462
Senza terreno agrario	70	315	—	—	2	24
fino a 0,49	—	—	—	—	78	95
0,50 - 0,99	—	—	—	—	6	215
1,00 - 1,99	22	—	6	—	22	322
2,00 - 2,99	14	60	30	1	32	392
3,00 - 4,99	21	15	40	1	33	406
5,00 - 9,99	67	25	10	11	38	429
10,00 - 19,99	130	460	25	6	57	453
20,00 - 29,99	51	157	15	—	32	4.286
30,00 - 49,99	182	658	62	13	30	179
50,00 - 99,99	510	182	270	18	493	491
100,00 e oltre	1.835	3.150	494	129	293	30.170
CONDUZIONE A COLONIA PARZIARIA APPODERATA (mezzadria) ED ALTRA FORMA DI CONDUZIONE	205	300	19	7	91	863
Senza terreno agrario	—	—	—	—	—	—
fino a 0,49	—	—	—	—	2	20
0,50 - 0,99	—	—	—	—	—	—
1,00 - 1,99	—	—	—	—	2	—
2,00 - 2,99	4	—	—	—	5	40
3,00 - 4,99	15	—	—	—	32	215
5,00 - 9,99	11	—	—	—	11	103
10,00 - 19,99	40	130	12	—	4	37
20,00 - 29,99	44	56	4	7	26	350
30,00 - 49,99	53	—	—	—	4	73
50,00 - 99,99	38	114	3	—	5	25
100,00 e oltre	—	—	—	—	—	—
TOTALE	39.304	38.992	18.441	3.950	29.537	556.192
Senza terreno agrario	203	1.261	360	—	62	212
fino a 0,49	300	903	477	65	2.014	25.725
0,50 - 0,99	794	1.647	963	193	2.850	22.589
1,00 - 1,99	3.307	1.915	1.671	315	5.787	47.131
2,00 - 2,99	2.534	1.452	1.007	280	3.744	22.608
3,00 - 4,99	4.327	2.661	1.944	1.789	4.579	135.974
5,00 - 9,99	6.647	5.254	2.822	486	4.385	94.318
10,00 - 19,99	5.213	5.941	2.079	256	2.628	63.190
20,00 - 29,99	2.826	3.430	1.623	77	776	8.902
30,00 - 49,99	3.406	3.854	1.529	111	914	103.101
50,00 - 99,99	3.449	2.999	1.642	87	1.073	1.760
100,00 e oltre	6.298	7.675	2.324	291	725	30.682

segue TAV. 10 — Aziende con allevamenti per specie di bestiame, forma di conduzione, classe di superficie totale e zona altimetrica

D - PIANURA - AZIENDE

FORME DI CONDUZIONE CLASSI DI SUPERFICIE TOTALE Ettari	TOTALE DELLE AZIENDE CON ALLEVAMENTI	BOVINI	OVINI	CAPRINI	EQUINI	SUINI	ALLEVAMENTI AVICOLI
CONDUZIONE DIRETTA DEL COLTIVATORE	2.513	315	142	186	80	2.019	1.082
-Con solo manodopera familiare	1.263	141	67	100	39	1.081	432
Senza terreno agrario	20	6	8	9	—	3	1
fino a 0,49	264	4	2	13	4	237	86
0,50 - 0,99	285	6	2	18	—	273	96
1,00 - 1,99	240	9	4	14	3	222	82
2,00 - 2,99	122	21	5	13	9	104	63
3,00 - 4,99	124	18	9	8	7	102	43
5,00 - 9,99	143	37	20	11	10	106	40
10,00 - 19,99	35	17	12	9	6	22	7
20,00 - 29,99	10	6	2	—	—	5	2
30,00 - 49,99	8	7	—	2	—	3	4
50,00 - 99,99	10	8	2	2	—	3	7
100,00 e oltre	2	2	1	1	—	1	1
-Con manodopera familiare prevalente	1.032	140	62	76	32	762	578
Senza terreno agrario	—	—	—	—	—	—	—
fino a 0,49	34	—	—	2	—	26	18
0,50 - 0,99	74	—	1	3	3	53	44
1,00 - 1,99	152	4	3	22	5	125	98
2,00 - 2,99	191	9	3	15	2	150	123
3,00 - 4,99	235	19	7	10	8	186	135
5,00 - 9,99	227	51	14	8	7	169	114
10,00 - 19,99	78	37	22	10	4	37	29
20,00 - 29,99	12	7	1	—	—	4	5
30,00 - 49,99	13	2	7	2	1	5	4
50,00 - 99,99	7	5	1	—	—	3	4
100,00 e oltre	9	6	3	4	2	4	4
-Con manodopera extrafamiliare prevalente	218	34	13	10	9	176	72
Senza terreno agrario	—	—	—	—	—	—	—
fino a 0,49	2	—	—	—	—	2	1
0,50 - 0,99	13	—	1	1	—	11	3
1,00 - 1,99	29	—	—	—	—	24	9
2,00 - 2,99	28	—	—	—	—	26	11
3,00 - 4,99	22	2	—	—	1	17	13
5,00 - 9,99	46	6	—	3	—	38	15
10,00 - 19,99	41	7	6	4	3	39	10
20,00 - 29,99	10	—	—	—	—	10	1
30,00 - 49,99	6	5	1	—	—	1	2
50,00 - 99,99	5	5	—	—	—	1	2
100,00 e oltre	16	9	5	2	5	7	5
CONDUZIONE CON SALARIATI E/O COMPARTICIPANTI <i>(in economia)</i>	25	11	5	4	5	18	12
Senza terreno agrario	—	—	—	—	—	—	—
fino a 0,49	—	—	—	—	—	—	—
0,50 - 0,99	—	—	—	—	—	—	—
1,00 - 1,99	—	—	—	—	—	—	—
2,00 - 2,99	—	—	—	—	—	—	—
3,00 - 4,99	1	—	—	—	—	1	1
5,00 - 9,99	1	—	—	—	—	—	1
10,00 - 19,99	6	1	1	1	1	6	3
20,00 - 29,99	3	—	—	—	—	2	2
30,00 - 49,99	5	4	—	—	—	2	2
50,00 - 99,99	2	1	1	1	—	2	1
100,00 e oltre	7	5	3	2	4	5	2
CONDUZIONE A COLONIA PARZIARIA APPODERATA <i>(mezzadria) ED ALTRA FORMA DI CONDUZIONE</i>	5	1	—	—	—	5	1
Senza terreno agrario	—	—	—	—	—	—	—
fino a 0,49	—	—	—	—	—	—	—
0,50 - 0,99	—	—	—	—	—	—	—
1,00 - 1,99	—	—	—	—	—	—	—
2,00 - 2,99	—	—	—	—	—	—	—
3,00 - 4,99	2	—	—	—	—	2	—
5,00 - 9,99	1	—	—	—	—	1	—
10,00 - 19,99	2	1	—	—	—	2	1
20,00 - 29,99	—	—	—	—	—	—	—
30,00 - 49,99	—	—	—	—	—	—	—
50,00 - 99,99	—	—	—	—	—	—	—
100,00 e oltre	—	—	—	—	—	—	—
TOTALE	2.543	327	147	190	85	2.042	1.095
Senza terreno agrario	20	6	8	9	—	3	1
fino a 0,49	300	4	2	15	4	265	105
0,50 - 0,99	372	6	4	22	3	337	143
1,00 - 1,99	421	13	7	36	8	371	189
2,00 - 2,99	341	30	8	28	11	280	197
3,00 - 4,99	384	39	16	18	16	308	192
5,00 - 9,99	418	94	34	22	17	314	170
10,00 - 19,99	162	63	41	24	14	106	50
20,00 - 29,99	35	13	3	—	—	21	10
30,00 - 49,99	32	18	8	4	1	11	12
50,00 - 99,99	24	19	4	3	—	9	14
100,00 e oltre	34	22	12	9	11	17	12

segue TAV. 10 — Aziende con allevamenti per specie di bestiame, forma di conduzione,
classe di superficie totale e zona altimetrica

D - PIANURA - CAPI

FORME DI CONDUZIONE CLASSI DI SUPERFICIE TOTALE Ettari	BOVINI	OVINI	CAPRINI	EQUINI	SUINI	ALLEVAMENTI AVICOLI
CONDUZIONE DIRETTA DEL COLTIVATORE	6.743	11.173	2.825	128	7.899	767.886
-Con solo manodopera familiare	2.142	4.282	1.791	51	4.183	347.822
Senza terreno agrario	63	419	317	—	1.508	30
fino a 0,49	37	129	40	4	322	1.085
0,50 - 0,99	15	61	26	—	377	1.211
1,00 - 1,99	25	201	54	3	349	14.283
2,00 - 2,99	97	98	199	11	222	1.311
3,00 - 4,99	191	360	238	8	282	11.043
5,00 - 9,99	349	1.350	496	14	390	264.088
10,00 - 19,99	390	1.269	325	11	133	463
20,00 - 29,99	235	85	—	—	78	50.015
30,00 - 49,99	180	—	4	—	507	4.093
50,00 - 99,99	366	260	22	—	13	160
100,00 e oltre	194	50	70	—	2	40
-Con manodopera familiare prevalente	2.455	4.863	733	44	3.171	418.037
Senza terreno agrario	—	—	—	—	—	—
fino a 0,49	—	—	2	—	31	204
0,50 - 0,99	—	90	3	3	79	665
1,00 - 1,99	47	16	41	5	214	1.802
2,00 - 2,99	65	14	28	2	367	1.936
3,00 - 4,99	239	438	84	8	560	132.432
5,00 - 9,99	674	905	92	9	695	148.424
10,00 - 19,99	610	1.772	210	4	210	131.549
20,00 - 29,99	195	150	—	—	18	313
30,00 - 49,99	81	610	25	10	30	110
50,00 - 99,99	216	18	—	—	933	255
100,00 e oltre	328	850	248	3	34	347
-Con manodopera extrafamiliare prevalente	2.146	2.028	301	33	545	2.027
Senza terreno agrario	—	—	—	—	—	—
fino a 0,49	—	—	—	—	2	2
0,50 - 0,99	—	15	4	—	14	85
1,00 - 1,99	—	—	—	—	33	127
2,00 - 2,99	—	—	—	—	35	188
3,00 - 4,99	7	—	—	1	37	386
5,00 - 9,99	23	—	4	—	107	448
10,00 - 19,99	100	459	171	3	164	159
20,00 - 29,99	—	—	—	—	50	10
30,00 - 49,99	81	163	—	—	4	32
50,00 - 99,99	1.035	—	—	—	4	162
100,00 e oltre	900	1.391	122	29	95	428
CONDUZIONE CON SALARIATI E/O COMPARTICIPANTI (in economia)	1.728	1.881	222	11	1.038	644
Senza terreno agrario	—	—	—	—	—	—
fino a 0,49	—	—	—	—	—	—
0,50 - 0,99	—	—	—	—	—	—
1,00 - 1,99	—	—	—	—	—	—
2,00 - 2,99	—	—	—	—	—	—
3,00 - 4,99	—	—	—	—	1	35
5,00 - 9,99	—	—	—	—	—	13
10,00 - 19,99	18	81	52	3	31	210
20,00 - 29,99	—	—	—	—	9	175
30,00 - 49,99	527	—	—	—	11	60
50,00 - 99,99	6	200	40	—	258	60
100,00 e oltre	1.177	1.600	130	8	728	91
CONDUZIONE A COLONIA PARZIARIA APPODERATA (mezzadria) ED ALTRA FORMA DI CONDUZIONE	7	—	—	—	13	12
Senza terreno agrario	—	—	—	—	—	—
fino a 0,49	—	—	—	—	—	—
0,50 - 0,99	—	—	—	—	—	—
1,00 - 1,99	—	—	—	—	—	—
2,00 - 2,99	—	—	—	—	—	—
3,00 - 4,99	—	—	—	—	4	—
5,00 - 9,99	—	—	—	—	5	—
10,00 - 19,99	7	—	—	—	4	12
20,00 - 29,99	—	—	—	—	—	—
30,00 - 49,99	—	—	—	—	—	—
50,00 - 99,99	—	—	—	—	—	—
100,00 e oltre	—	—	—	—	—	—
TOTALE	8.478	13.054	3.047	139	8.950	768.542
Senza terreno agrario	63	419	317	—	1.508	30
fino a 0,49	37	129	42	4	355	1.291
0,50 - 0,99	15	166	33	3	470	1.961
1,00 - 1,99	72	217	95	8	596	16.212
2,00 - 2,99	162	112	227	13	624	3.435
3,00 - 4,99	437	798	322	17	884	143.896
5,00 - 9,99	1.046	2.255	592	23	1.197	412.973
10,00 - 19,99	1.125	3.581	758	21	542	132.393
20,00 - 29,99	430	235	—	—	155	50.513
30,00 - 49,99	869	773	29	10	552	4.295
50,00 - 99,99	1.623	478	62	—	1.208	637
100,00 e oltre	2.599	3.891	570	40	859	906

TAV. 11 — Aziende con allevamenti per classe di superficie totale, specie e categoria di bestiame e zona altimetrica**A - TOTALE**

SPECIE E CATEGORIE DI BESTIAME	CLASSI DI SUPERFICIE TOTALE (ettari)									TOTALE
	Senza terreno agrario	fino a 0,99	1,00 — 1,99	2,00 — 4,99	5,00 — 9,99	10,00 — 19,99	20,00 — 49,99	50,00 — 99,99	100,00 ed oltre	
BOVINI (Compresi i bufalini)	33	591	1.084	2.416	1.493	691	422	147	130	7.007
Di eta' inferiore a 6 mesi	7	63	163	472	434	235	179	62	64	1.679
Da 6 mesi a meno di 1 anno	7	76	171	452	386	265	213	76	85	1.731
Da 1 anno a meno di 2 anni	15	141	219	561	395	275	219	87	90	2.002
Maschi	9	64	105	265	232	181	151	70	71	1.148
-da riproduzione	3	28	44	120	126	118	110	48	53	650
-da macello	6	37	65	154	123	83	61	31	36	596
Femmine	10	85	132	360	255	174	154	56	67	1.293
-da allevamento	7	52	85	266	207	146	132	50	56	1.001
-da macello	3	34	50	103	65	38	37	10	21	361
Di 2 anni e piu'	30	423	831	1.957	1.300	562	371	130	116	5.720
Maschi	9	53	108	224	198	135	129	66	84	1.006
-da riproduzione	5	20	43	81	96	90	101	57	75	568
-da macello	3	22	55	108	84	39	33	15	19	378
-da lavoro	1	14	21	58	39	17	5	2	2	159
Femmine	28	391	768	1.855	1.235	536	352	121	107	5.393
-manze da allevamento	5	46	88	270	265	163	132	44	62	1.075
-manze da macello	5	14	34	57	58	37	35	9	10	259
-vacche da latte (comprese quelle da latte e da carne)	17	243	460	1.117	730	331	214	82	61	3.255
-altre vacche (da carne, da lavoro, da carne e da lavoro)	9	103	229	526	303	99	48	11	15	1.343
OVINI	33	156	185	358	317	247	181	48	76	1.601
di cui: pecore	33	150	179	350	310	246	177	48	76	1.569
CAPRINI	26	478	490	781	445	257	161	43	59	2.740
di cui: capre	26	464	480	765	439	255	160	43	59	2.691
EQUINI	1	291	427	965	585	249	151	45	66	2.780
di cui: cavalli	1	26	47	118	133	97	86	34	62	604
SUINI	22	4.681	4.293	5.935	2.567	949	463	108	87	19.105
Di peso inferiore a 20 kg	1	185	174	359	186	69	46	13	15	1.048
Da 20 kg a meno di 50 kg	5	480	484	732	369	153	80	19	20	2.342
Di 50 kg e piu'	17	4.218	3.907	5.399	2.352	867	427	101	80	17.368
di cui:										
scrofe	2	118	169	470	301	98	67	21	26	1.272
da macello	16	3.910	3.602	4.942	2.132	795	392	88	69	15.946
-da 50 kg a meno di 80 kg	6	1.676	1.622	2.264	987	425	211	44	34	7.269
-di 80 kg e piu'	13	2.344	2.122	2.892	1.298	465	218	50	46	9.448
CONIGLI	6	585	618	863	376	157	64	19	13	2.701
ALLEVAMENTI AVICOLI	12	3.690	3.397	4.585	1.851	692	313	77	45	14.662
di cui:										
polli da carne	4	1.235	1.243	1.781	751	253	119	30	17	5.433
galline da uova	10	3.332	3.107	4.192	1.705	636	290	73	41	13.386
ALTRI ALLEVAMENTI	—	9	15	30	13	8	7	2	3	87
di cui:										
selvaggina	—	—	—	1	—	1	1	—	—	3
animali da pelliccia	—	—	—	1	—	—	—	—	—	1
api	—	8	13	27	10	5	6	1	2	72
allevamenti ittici	—	—	—	—	1	—	—	1	—	2
AZIENDE CHE PRODUCONO PULCINI MEDIANTE INCUBAZIONE ARTIFICIALE	—	1	1	—	2	—	—	—	—	4
TOTALE DELLE AZIENDE CON ALLEVAMENTI	68	5.831	5.314	7.388	3.258	1.279	659	193	168	24.158

segue TAV. 11 — Aziende con allevamenti per classe di superficie totale, specie e categoria di bestiame e zona altimetrica

B - MONTAGNA

SPECIE E CATEGORIE DI BESTIAME	CLASSI DI SUPERFICIE TOTALE (ettari)									TOTALE
	Senza terreno agrario	fino a 0,99	1,00 — 1,99	2,00 — 4,99	5,00 — 9,99	10,00 — 19,99	20,00 — 49,99	50,00 — 99,99	100,00 ed oltre	
BOVINI (Compresi i bufalini)	8	53	109	158	137	108	77	24	36	710
Di eta' inferiore a 6 mesi	6	6	12	15	32	29	34	11	17	162
Da 6 mesi a meno di 1 anno	5	3	13	27	29	30	31	10	22	170
Da 1 anno a meno di 2 anni	5	5	14	37	41	35	34	16	21	208
Maschi	4	2	8	23	25	21	27	13	15	138
-da riproduzione	3	1	1	14	17	15	23	9	12	95
-da macello	1	1	7	11	15	11	10	8	7	71
Femmine	4	4	10	22	30	25	24	9	16	144
-da allevamento	4	3	9	19	25	19	23	7	12	121
-da macello	—	1	1	4	11	7	7	3	6	40
Di 2 anni e piu'	8	47	97	135	121	85	68	23	33	617
Maschi	5	6	6	26	25	23	27	12	21	151
-da riproduzione	5	2	2	10	9	12	20	10	15	85
-da macello	—	1	—	5	7	9	12	6	8	48
-da lavoro	—	4	4	13	12	5	1	—	2	41
Femmine	7	44	94	115	107	76	64	21	29	557
-manze da allevamento	3	5	11	14	32	10	22	9	16	122
-manze da macello	1	2	6	3	9	7	7	3	4	42
-vacche da latte (comprese quelle da latte e da carne)	1	24	35	59	68	43	36	13	13	292
-altre vacche (da carne, da lavoro, da carne e da lavoro)	6	15	48	45	18	28	10	4	9	183
OVINI	2	25	49	130	109	83	55	15	25	493
di cui: pecore	2	24	49	129	108	83	55	15	25	490
CAPRINI	3	170	218	317	179	100	52	15	21	1.075
di cui: capre	3	167	215	316	175	99	51	15	21	1.062
EQUINI	1	85	120	229	117	54	24	6	12	648
di cui: cavalli	1	8	11	34	21	12	16	4	12	119
SUINI	2	820	711	942	432	206	93	17	24	3.247
Di peso inferiore a 20 kg	—	23	18	26	26	15	12	2	7	129
Da 20 kg a meno di 50 kg	2	124	83	87	45	28	24	2	7	402
Di 50 kg e piu'	—	690	631	859	400	190	84	15	21	2.890
di cui:										
scrofe	—	6	10	11	25	15	16	4	5	92
da macello	—	638	581	812	352	166	73	12	19	2.653
-da 50 kg a meno di 80 kg	—	215	185	229	107	63	28	4	12	843
-di 80 kg e piu'	—	443	415	613	278	128	56	10	11	1.954
CONIGLI	—	197	191	286	142	67	23	3	6	915
ALLEVAMENTI AVICOLI	2	751	683	911	411	196	72	15	16	3.057
di cui:										
polli da carne	—	180	182	279	121	55	20	3	4	844
galline da uova	2	711	652	866	392	183	71	15	16	2.908
ALTRI ALLEVAMENTI	—	2	4	12	5	3	1	—	—	27
di cui:										
selvaggina	—	—	—	—	—	1	—	—	—	1
animali da pelliccia	—	—	—	—	—	—	—	—	—	—
api	—	2	3	11	4	2	1	—	—	23
allevamenti ittici	—	—	—	—	1	—	—	—	—	1
AZIENDE CHE PRODUCONO PULCINI MEDIANTE INCUBAZIONE ARTIFICIALE	—	—	—	—	—	—	—	—	—	—
TOTALE DELLE AZIENDE CON ALLEVAMENTI	14	1.086	962	1.233	569	278	136	33	44	4.355

segue TAV. 11 — Aziende con allevamenti per classe di superficie totale, specie e categoria di bestiame e zona altimetrica

C - COLLINA

SPECIE E CATEGORIE DI BESTIAME	CLASSI DI SUPERFICIE TOTALE (ettari)									TOTALE
	Senza terreno agrario	fino a 0,99	1,00 — 1,99	2,00 — 4,99	5,00 — 9,99	10,00 — 19,99	20,00 — 49,99	50,00 — 99,99	100,00 ed oltre	
BOVINI (Compresi i bufalini)	19	528	962	2.189	1.262	520	314	104	72	5.970
Di eta' inferiore a 6 mesi	1	55	151	448	381	192	130	39	32	1.429
Da 6 mesi a meno di 1 anno	1	72	155	409	329	213	164	55	48	1.446
Da 1 anno a meno di 2 anni	10	133	204	493	312	198	168	58	50	1.626
Maschi	5	59	96	222	177	121	110	48	40	878
-da riproduzione	—	26	42	95	87	69	75	32	30	456
-da macello	5	34	58	132	99	65	47	21	19	480
Femmine	6	81	121	322	200	127	117	37	34	1.045
-da allevamento	3	49	75	233	160	107	99	34	30	790
-da macello	3	33	49	94	49	29	27	5	7	296
Di 2 anni e piu'	16	369	723	1.771	1.107	435	273	91	64	4.849
Maschi	4	45	101	180	147	88	88	45	46	744
-da riproduzione	—	17	41	58	66	59	68	38	44	391
-da macello	3	19	54	97	71	25	20	8	5	302
-da lavoro	1	10	17	44	26	11	4	2	—	115
Femmine	15	342	663	1.696	1.057	419	259	84	62	4.597
-manze da allevamento	2	41	74	246	206	135	96	26	34	860
-manze da macello	4	11	28	52	47	24	18	5	6	195
-vacche da latte (comprese quelle da latte e da carne)	10	216	417	1.027	620	257	162	62	42	2.813
-altre vacche (da carne, da lavoro, da carne e da lavoro)	3	87	180	476	275	62	36	6	3	1.128
OVINI	23	125	129	204	174	123	115	29	39	961
di cui: pecore	23	120	123	197	168	122	111	29	39	932
CAPRINI	14	271	236	418	244	133	105	25	29	1.475
di cui: capre	14	261	229	403	242	132	105	25	29	1.440
EQUINI	—	199	299	709	451	181	126	39	43	2.047
di cui: cavalli	—	15	34	75	100	75	69	30	39	437
SUINI	17	3.259	3.211	4.405	1.821	637	338	82	46	13.816
Di peso inferiore a 20 kg	1	159	148	216	104	48	28	8	5	717
Da 20 kg a meno di 50 kg	3	351	385	570	254	104	47	15	9	1.738
Di 50 kg e piu'	14	2.930	2.912	4.007	1.661	578	314	77	42	12.535
di cui:										
scrofe	—	103	149	359	208	75	45	13	15	967
da macello	13	2.696	2.674	3.651	1.538	534	291	67	36	11.500
-da 50 kg a meno di 80 kg	5	1.253	1.330	1.800	745	299	166	36	16	5.650
-di 80 kg e piu'	10	1.525	1.454	2.010	896	288	150	35	25	6.393
CONIGLI	6	338	381	498	194	80	37	11	4	1.549
ALLEVAMENTI AVICOLI	9	2.691	2.525	3.285	1.270	446	219	48	17	10.510
di cui:										
polli da carne	3	937	972	1.325	561	173	89	22	5	4.087
galline da uova	8	2.414	2.288	2.984	1.174	411	201	45	16	9.541
ALTRI ALLEVAMENTI	—	6	10	16	7	5	4	1	2	51
di cui:										
selvaggina	—	—	—	1	—	—	—	—	—	1
animali da pelliccia	—	—	—	1	—	—	—	—	—	1
api	—	5	9	14	6	3	4	1	1	43
allevamenti ittici	—	—	—	—	—	—	—	—	—	—
AZIENDE CHE PRODUCONO PULCINI MEDIANTE INCUBAZIONE ARTIFICIALE	—	1	1	—	1	—	—	—	—	3
TOTALE DELLE AZIENDE CON ALLEVAMENTI	34	4.073	3.931	5.430	2.271	839	456	136	90	17.260

segue TAV. 11 — Aziende con allevamenti per classe di superficie totale, specie e categoria di bestiame e zona altimetrica

D - PIANURA

SPECIE E CATEGORIE DI BESTIAME	CLASSI DI SUPERFICIE TOTALE (ettari)									TOTALE
	Senza terreno agrario	fino a 0,99	1,00 — 1,99	2,00 — 4,99	5,00 — 9,99	10,00 — 19,99	20,00 — 49,99	50,00 — 99,99	100,00 ed oltre	
BOVINI (Compresi i bufalini)	6	10	13	69	94	63	31	19	22	327
Di eta' inferiore a 6 mesi	—	2	—	9	21	14	15	12	15	88
Da 6 mesi a meno di 1 anno	1	1	3	16	28	22	18	11	15	115
Da 1 anno a meno di 2 anni	—	3	1	31	42	42	17	13	19	168
Maschi	—	3	1	20	30	39	14	9	16	132
-da riproduzione	—	1	1	11	22	34	12	7	11	99
-da macello	—	2	—	11	9	7	4	2	10	45
Femmine	—	—	1	16	25	22	13	10	17	104
-da allevamento	—	—	1	14	22	20	10	9	14	90
-da macello	—	—	—	5	5	2	3	2	8	25
Di 2 anni e piu'	6	7	11	51	72	42	30	16	19	254
Maschi	—	2	1	18	26	24	14	9	17	111
-da riproduzione	—	1	—	13	21	19	13	9	16	92
-da macello	—	2	1	6	6	5	1	1	6	28
-da lavoro	—	—	—	1	1	1	—	—	—	3
Femmine	6	5	11	44	71	41	29	16	16	239
-manze da allevamento	—	—	3	10	27	18	14	9	12	93
-manze da macello	—	1	—	2	2	6	10	1	—	22
-vacche da latte (comprese quelle da latte e da carne)	6	3	8	31	42	31	16	7	6	150
-altre vacche (da carne, da lavoro, da carne e da lavoro)	—	1	1	5	10	9	2	1	3	32
OVINI	8	6	7	24	34	41	11	4	12	147
di cui: pecore	8	6	7	24	34	41	11	4	12	147
CAPRINI	9	37	36	46	22	24	4	3	9	190
di cui: capre	9	36	36	46	22	24	4	3	9	189
EQUINI	—	7	8	27	17	14	1	—	11	85
di cui: cavalli	—	3	2	9	12	10	1	—	11	48
SUINI	3	602	371	588	314	106	32	9	17	2.042
Di peso inferiore a 20 kg	—	3	8	117	56	6	6	3	3	202
Da 20 kg a meno di 50 kg	—	5	16	75	70	21	9	2	4	202
Di 50 kg e piu'	3	598	364	533	291	99	29	9	17	1.943
di cui:										
scrofe	2	9	10	100	68	8	6	4	6	213
da macello	3	576	347	479	242	95	28	9	14	1.793
-da 50 kg a meno di 80 kg	1	208	107	235	135	63	17	4	6	776
-di 80 kg e piu'	3	376	253	269	124	49	12	5	10	1.101
CONIGLI	—	50	46	79	40	10	4	5	3	237
ALLEVAMENTI AVICOLI	1	248	189	389	170	50	22	14	12	1.095
di cui:										
polli da carne	1	118	89	177	69	25	10	5	8	502
galline da uova	—	207	167	342	139	42	18	13	9	937
ALTRI ALLEVAMENTI	—	1	1	2	1	—	2	1	1	9
di cui:										
selvaggina	—	—	—	—	—	—	1	—	—	1
animali da pelliccia	—	—	—	—	—	—	—	—	—	—
api	—	1	1	2	—	—	1	—	1	6
allevamenti ittici	—	—	—	—	—	—	—	1	—	1
AZIENDE CHE PRODUCONO PULCINI MEDIANTE INCUBAZIONE ARTIFICIALE	—	—	—	—	1	—	—	—	—	1
TOTALE DELLE AZIENDE CON ALLEVAMENTI	20	672	421	725	418	162	67	24	34	2.543

TAV. 12 — Numero di capi di bestiame per classe di superficie totale, specie e categoria di bestiame e zona altimetrica**A - TOTALE**

SPECIE E CATEGORIE DI BESTIAME	CLASSI DI SUPERFICIE TOTALE (ettari)									TOTALE
	Senza terreno agrario	fino a 0,99	1,00 — 1,99	2,00 — 4,99	5,00 — 9,99	10,00 — 19,99	20,00 — 49,99	50,00 — 99,99	100,00 ed oltre	
BOVINI (compresi i bufalini)	655	1.299	3.651	8.043	8.602	7.464	8.997	6.031	11.814	56.556
Di eta' inferiore a 6 mesi	90	111	278	925	1.125	898	1.217	621	1.522	6.787
Da 6 mesi a meno di 1 anno	59	132	287	874	1.133	1.222	1.579	781	1.817	7.884
Da 1 anno a meno di 2 anni	145	255	1.428	1.431	1.515	1.932	1.916	1.966	2.661	13.249
Maschi	92	131	198	634	691	1.161	923	412	1.012	5.254
-da riproduzione	7	42	67	253	316	559	356	173	335	2.108
-da macello	85	89	131	381	375	602	567	239	677	3.146
Femmine	53	124	1.230	797	824	771	993	1.554	1.649	7.995
-da allevamento	49	79	154	604	605	670	779	1.431	1.231	5.602
-da macello	4	45	1.076	193	219	101	214	123	418	2.393
Di 2 anni e piu'	361	801	1.658	4.813	4.829	3.412	4.285	2.663	5.814	28.636
Maschi	14	109	244	569	518	392	417	305	609	3.177
-da riproduzione	7	30	56	197	195	226	231	153	258	1.353
-da macello	6	51	145	262	228	112	178	142	341	1.465
-da lavoro	1	28	43	110	95	54	8	10	10	359
Femmine	347	692	1.414	4.244	4.311	3.020	3.868	2.358	5.205	25.459
-manze da allevamento	31	75	162	588	936	676	1.123	691	1.202	5.484
-manze da macello	17	50	58	160	141	143	265	97	135	1.066
-vacche da latte (comprese quelle da latte e da carne)	147	410	814	2.455	2.434	1.767	2.184	1.374	2.808	14.393
-altre vacche (da carne, da lavoro, da carne e da lavoro)	152	157	380	1.041	800	434	296	196	1.060	4.516
OVINI	1.699	3.163	2.571	6.420	9.118	11.349	10.723	4.250	15.221	64.514
di cui: pecore	1.525	2.778	2.172	5.440	8.002	9.728	8.828	3.698	12.166	54.337
CAPRINI	929	2.121	2.731	5.410	5.094	4.609	4.989	2.389	4.909	33.181
di cui: capre	723	1.925	2.372	4.477	4.408	3.898	4.335	2.018	3.883	28.039
EQUINI	1	381	447	2.337	633	341	230	97	411	4.878
di cui: cavalli	1	60	51	238	164	167	146	74	380	1.281
SUINI	1.622	6.915	7.718	11.637	6.847	4.002	4.212	2.392	1.927	47.272
Di peso inferiore a 20 kg	1	400	559	1.138	751	430	677	393	243	4.592
Da 20 kg a meno di 50 kg	55	624	841	1.292	835	891	403	579	122	5.642
Di 50 kg e piu'	1.566	5.891	6.318	9.207	5.261	2.681	3.132	1.420	1.562	37.038
di cui:										
scrofe	51	136	214	664	439	236	336	274	252	2.602
da macello	1.504	5.421	5.763	8.046	4.486	2.245	2.691	1.094	1.215	32.465
-da 50 kg a meno di 80 kg	448	2.266	2.420	3.618	1.892	1.146	1.359	328	533	14.010
-di 80 kg e piu'	1.056	3.155	3.343	4.428	2.594	1.099	1.332	766	682	18.455
CONIGLI	78	6.720	6.341	10.550	5.409	2.219	1.541	697	608	34.163
ALLEVAMENTI AVICOLI	12.352	57.676	73.734	315.275	514.232	198.710	168.643	2.724	32.428	1.375.774
di cui:										
polli da carne	98	13.299	34.849	163.691	383.790	149.973	2.791	835	690	750.016
galline da uova	12.218	41.461	36.281	147.663	127.948	47.899	165.147	1.740	31.645	612.002

segue TAV. 12 — Numero di capi di bestiame per classe di superficie totale, specie e categoria di bestiame e zona altimetrica

B - MONTAGNA

SPECIE E CATEGORIE DI BESTIAME	CLASSI DI SUPERFICIE TOTALE (ettari)									TOTALE
	Senza terreno agrario	fino a 0,99	1,00 — 1,99	2,00 — 4,99	5,00 — 9,99	10,00 — 19,99	20,00 — 49,99	50,00 — 99,99	100,00 ed oltre	
BOVINI (compresi i bufalini)	389	153	272	583	909	1.126	1.466	959	2.917	8.774
Di eta' inferiore a 6 mesi	88	13	13	39	94	121	234	115	336	1.053
Da 6 mesi a meno di 1 anno	37	5	32	41	121	133	179	93	345	986
Da 1 anno a meno di 2 anni	79	10	26	132	256	338	319	212	657	2.029
Maschi	42	4	11	71	91	178	108	110	234	849
-da riproduzione	7	1	2	33	33	67	54	52	57	306
-da macello	35	3	9	38	58	111	54	58	177	543
Femmine	37	6	15	61	165	160	211	102	423	1.180
-da allevamento	37	3	12	53	125	123	150	44	216	763
-da macello	—	3	3	8	40	37	61	58	207	417
Di 2 anni e piu'	185	125	201	371	438	534	734	539	1.579	4.706
Maschi	7	14	11	85	59	70	147	116	203	712
-da riproduzione	7	5	3	31	12	27	79	44	67	275
-da macello	—	2	—	22	15	33	66	72	126	336
-da lavoro	—	7	8	32	32	10	2	—	10	101
Femmine	178	111	190	286	379	464	587	423	1.376	3.994
-manze da allevamento	11	12	30	32	115	52	182	142	269	845
-manze da macello	1	21	11	9	17	56	61	52	47	275
-vacche da latte (comprese quelle da latte e da carne)	20	56	76	138	185	203	276	157	422	1.533
-altre vacche (da carne, da lavoro, da carne e da lavoro)	146	22	73	107	62	153	68	72	638	1.341
OVINI	19	318	439	1.397	1.609	1.827	2.431	773	3.655	12.468
di cui: pecore	10	278	362	1.191	1.478	1.656	2.086	622	3.085	10.768
CAPRINI	252	606	965	1.910	1.680	1.772	1.808	685	2.015	11.693
di cui: capre	203	562	853	1.505	1.449	1.571	1.650	597	1.591	9.981
EQUINI	1	116	124	238	124	64	32	10	80	789
di cui: cavalli	1	38	13	41	28	21	23	8	78	251
SUINI	52	1.226	1.335	1.806	1.265	832	1.815	111	343	8.785
Di peso inferiore a 20 kg	—	29	95	92	83	90	374	9	49	821
Da 20 kg a meno di 50 kg	52	167	149	157	116	91	226	6	43	1.007
Di 50 kg e piu'	—	1.030	1.091	1.557	1.066	651	1.215	96	251	6.957
di cui:										
scrofe	—	8	23	26	54	35	181	15	14	356
da macello	—	943	999	1.426	932	532	989	71	225	6.117
-da 50 kg a meno di 80 kg	—	324	274	367	263	201	181	39	120	1.769
-di 80 kg e piu'	—	619	725	1.059	669	331	808	32	105	4.348
CONIGLI	—	1.772	1.484	2.842	1.294	805	288	15	217	8.717
ALLEVAMENTI AVICOLI	12.110	6.110	10.391	9.362	6.941	3.127	1.832	327	840	51.040
di cui:										
polli da carne	—	1.090	5.149	1.961	1.416	630	313	43	70	10.672
galline da uova	12.110	4.863	5.073	7.005	5.055	2.339	1.363	272	703	38.783

segue TAV. 12 — Numero di capi di bestiame per classe di superficie totale, specie e categoria di bestiame e zona altimetrica

C - COLLINA

SPECIE E CATEGORIE DI BESTIAME	CLASSI DI SUPERFICIE TOTALE (ettari)									TOTALE
	Senza terreno agrario	fino a 0,99	1,00 — 1,99	2,00 — 4,99	5,00 — 9,99	10,00 — 19,99	20,00 — 49,99	50,00 — 99,99	100,00 ed oltre	
BOVINI (compresi i bufalini)	203	1.094	3.307	6.861	6.647	5.213	6.232	3.449	6.298	39.304
Di eta' inferiore a 6 mesi	2	87	265	787	936	654	805	330	748	4.614
Da 6 mesi a meno di 1 anno	12	126	242	794	818	937	1.162	567	1.089	5.747
Da 1 anno a meno di 2 anni	66	231	1.399	1.140	988	1.148	1.307	873	1.217	8.369
Maschi	50	113	186	485	461	662	693	260	529	3.439
-da riproduzione	—	34	64	193	199	216	200	89	211	1.206
-da macello	50	79	122	292	262	446	493	171	318	2.233
Femmine	16	118	1.213	655	527	486	614	613	688	4.930
-da allevamento	12	76	140	495	382	431	493	555	603	3.187
-da macello	4	42	1.073	160	145	55	121	58	85	1.743
Di 2 anni e piu'	123	650	1.401	4.140	3.905	2.474	2.958	1.679	3.244	20.574
Maschi	7	84	219	373	393	245	250	156	239	1.966
-da riproduzione	—	24	53	96	139	156	137	96	145	846
-da macello	6	39	131	200	193	60	107	50	94	880
-da lavoro	1	21	35	77	61	29	6	10	—	240
Femmine	116	566	1.182	3.767	3.512	2.229	2.708	1.523	3.005	18.608
-manze da allevamento	20	63	123	527	666	549	801	365	720	3.834
-manze da macello	16	24	47	141	116	69	73	35	88	609
-vacche da latte (comprese quelle da latte e da carne)	74	345	706	2.186	2.041	1.361	1.613	1.009	2.055	11.390
-altre vacche (da carne, da lavoro, da carne e da lavoro)	6	134	306	913	689	250	221	114	142	2.775
OVINI	1.261	2.550	1.915	4.113	5.254	5.941	7.284	2.999	7.675	38.992
di cui: pecore	1.165	2.264	1.610	3.384	4.524	5.135	5.934	2.731	6.396	33.143
CAPRINI	360	1.440	1.671	2.951	2.822	2.079	3.152	1.642	2.324	18.441
di cui: capre	242	1.297	1.435	2.494	2.480	1.727	2.661	1.369	1.874	15.579
EQUINI	—	258	315	2.069	486	256	188	87	291	3.950
di cui: cavalli	—	19	36	187	119	133	113	66	265	938
SUINI	62	4.864	5.787	8.323	4.385	2.628	1.690	1.073	725	29.537
Di peso inferiore a 20 kg	1	368	453	793	522	317	258	223	178	3.113
Da 20 kg a meno di 50 kg	3	451	659	1.004	544	731	149	143	59	3.743
Di 50 kg e piu'	58	4.045	4.675	6.526	3.319	1.580	1.283	707	488	22.681
di cui:										
scrofe	—	119	177	494	297	185	108	98	110	1.588
da macello	57	3.690	4.247	5.724	2.864	1.324	1.122	572	317	19.917
-da 50 kg a meno di 80 kg	8	1.670	1.993	2.831	1.262	737	656	265	129	9.551
-di 80 kg e piu'	49	2.020	2.254	2.893	1.602	587	466	307	188	10.366
CONIGLI	78	4.453	4.526	6.644	3.083	1.262	904	560	151	21.661
ALLEVAMENTI AVICOLI	212	48.314	47.131	158.582	94.318	63.190	112.003	1.760	30.682	556.192
di cui:										
polli da carne	68	10.964	18.653	59.488	65.383	18.224	2.253	597	92	175.722
galline da uova	108	34.642	26.152	95.877	27.044	44.373	109.246	1.093	30.589	369.124

segue TAV. 12 — Numero di capi di bestiame per classe di superficie totale, specie e categoria di bestiame e zona altimetrica

D - PIANURA

SPECIE E CATEGORIE DI BESTIAME	CLASSI DI SUPERFICIE TOTALE (ettari)									TOTALE
	Senza terreno agrario	fino a 0,99	1,00 — 1,99	2,00 — 4,99	5,00 — 9,99	10,00 — 19,99	20,00 — 49,99	50,00 — 99,99	100,00 ed oltre	
BOVINI (compresi i bufalini)	63	52	72	599	1.046	1.125	1.299	1.623	2.599	8.478
Di eta' inferiore a 6 mesi	—	11	—	99	95	123	178	176	438	1.120
Da 6 mesi a meno di 1 anno	10	1	13	39	194	152	238	121	383	1.151
Da 1 anno a meno di 2 anni	—	14	3	159	271	446	290	881	787	2.851
Maschi	—	14	1	78	139	321	122	42	249	966
-da riproduzione	—	7	1	27	84	276	102	32	67	596
-da macello	—	7	—	51	55	45	20	10	182	370
Femmine	—	—	2	81	132	125	168	839	538	1.885
-da allevamento	—	—	2	56	98	116	136	832	412	1.652
-da macello	—	—	—	25	34	9	32	7	126	233
Di 2 anni e piu'	53	26	56	302	486	404	593	445	991	3.356
Maschi	—	11	14	111	66	77	20	33	167	499
-da riproduzione	—	1	—	70	44	43	15	13	46	232
-da macello	—	10	14	40	20	19	5	20	121	249
-da lavoro	—	—	—	1	2	15	—	—	—	18
Femmine	53	15	42	191	420	327	573	412	824	2.857
-manze da allevamento	—	—	9	29	155	75	140	184	213	805
-manze da macello	—	5	—	10	8	18	131	10	—	182
-vacche da latte (comprese quelle da latte e da carne)	53	9	32	131	208	203	295	208	331	1.470
-altre vacche (da carne, da lavoro, da carne e da lavoro)	—	1	1	21	49	31	7	10	280	400
OVINI	419	295	217	910	2.255	3.581	1.008	478	3.891	13.054
di cui: pecore	350	236	200	865	2.000	2.937	808	345	2.685	10.426
CAPRINI	317	75	95	549	592	758	29	62	570	3.047
di cui: capre	278	66	84	478	479	600	24	52	418	2.479
EQUINI	—	7	8	30	23	21	10	—	40	139
di cui: cavalli	—	3	2	10	17	13	10	—	37	92
SUINI	1.508	825	596	1.508	1.197	542	707	1.208	859	8.950
Di peso inferiore a 20 kg	—	3	11	253	146	23	45	161	16	658
Da 20 kg a meno di 50 kg	—	6	33	131	175	69	28	430	20	892
Di 50 kg e piu'	1.508	816	552	1.124	876	450	634	617	823	7.400
di cui:										
scrofe	51	9	14	144	88	16	47	161	128	658
da macello	1.447	788	517	896	690	389	580	451	673	6.431
-da 50 kg a meno di 80 kg	440	272	153	420	367	208	522	24	284	2.690
-di 80 kg e piu'	1.007	516	364	476	323	181	58	427	389	3.741
CONIGLI	—	495	331	1.064	1.032	152	349	122	240	3.785
ALLEVAMENTI AVICOLI	30	3.252	16.212	147.331	412.973	132.393	54.808	637	906	768.542
di cui:										
polli da carne	30	1.245	11.047	102.242	316.991	131.119	225	195	528	563.622
galline da uova	—	1.956	5.056	44.781	95.849	1.187	54.538	375	353	204.095

TAV. 13 — Aziende con bovini per numero di capi, classe di superficie totale, forma di conduzione e zona altimetrica

CLASSI DI SUPERFICIE TOTALE Ettari FORME DI CONDUZIONE ZONE ALTIMETRICHE	NUMERO DI CAPI								TOTALE
	1 - 2	3 - 5	6 - 9	10 - 19	20 - 49	50 - 99	100 - 499	500 ed oltre	
AZIENDE									
PER CLASSE DI SUPERFICIE TOTALE									
Senza terreno agrario	9	10	1	2	6	4	1	—	33
fino a 0,49	158	19	8	3	—	—	—	—	188
0,50 - 0,99	320	66	8	4	5	—	—	—	403
1,00 - 1,99	812	202	47	16	5	1	—	1	1.084
2,00 - 2,99	653	259	55	21	11	1	—	—	1.000
3,00 - 4,99	814	388	137	59	15	3	—	—	1.416
5,00 - 9,99	488	497	282	170	51	5	—	—	1.493
10,00 - 19,99	125	158	153	160	84	9	2	—	691
20,00 - 29,99	15	42	30	63	59	8	2	—	219
30,00 - 49,99	10	26	21	56	69	16	5	—	203
50,00 - 99,99	8	6	5	29	60	32	6	1	147
100,00 e oltre	3	3	2	11	25	44	41	1	130
PER FORMA DI CONDUZIONE									
CONDUZIONE DIRETTA DEL COLTIVATORE	3.386	1.646	733	570	368	101	38	3	6.845
-Con solo manodopera familiare	2.734	1.267	570	395	230	51	11	1	5.259
-Con manodopera familiare prevalente	557	304	135	141	102	30	13	—	1.282
-Con manodopera extrafamiliare prevalente	95	75	28	34	36	20	14	2	304
CONDUZIONE CON SALARIATI E/O COMPARTICIPANTI <i>(in economia)</i>	24	21	12	20	18	19	19	—	133
CONDUZIONE A COLONIA PARZIARIA APPODERATA <i>(mezzadria)</i>	4	9	3	1	3	3	—	—	23
ALTRA FORMA DI CONDUZIONE	1	—	1	3	1	—	—	—	6
PER ZONA ALTIMETRICA									
Montagna	309	157	65	64	77	24	14	—	710
Collina	3.060	1.463	648	432	259	77	29	2	5.970
Pianura	46	56	36	98	54	22	14	1	327
TOTALE	3.415	1.676	749	594	390	123	57	3	7.007
CAPI									
PER CLASSE DI SUPERFICIE TOTALE									
Senza terreno agrario	15	40	7	29	212	252	100	—	655
fino a 0,49	210	72	56	40	—	—	—	—	378
0,50 - 0,99	452	247	56	54	112	—	—	—	921
1,00 - 1,99	1.189	728	319	195	167	50	—	1.003	3.651
2,00 - 2,99	1.019	943	391	269	264	53	—	—	2.939
3,00 - 4,99	1.339	1.469	956	690	438	212	—	—	5.104
5,00 - 9,99	824	1.969	2.020	2.134	1.324	331	—	—	8.602
10,00 - 19,99	214	623	1.113	2.114	2.392	588	420	—	7.464
20,00 - 29,99	25	171	217	840	1.679	522	225	—	3.679
30,00 - 49,99	18	107	155	784	2.172	1.047	1.035	—	5.318
50,00 - 99,99	16	23	34	394	1.834	2.104	866	760	6.031
100,00 e oltre	5	10	16	145	757	3.044	7.236	601	11.814
PER FORMA DI CONDUZIONE									
CONDUZIONE DIRETTA DEL COLTIVATORE	5.280	6.285	5.226	7.354	10.699	6.758	5.868	2.364	49.834
-Con solo manodopera familiare	4.250	4.810	4.055	5.105	6.629	3.461	1.732	1.003	31.045
-Con manodopera familiare prevalente	877	1.191	977	1.792	3.024	1.955	1.691	—	11.507
-Con manodopera extrafamiliare prevalente	153	284	194	457	1.046	1.342	2.445	1.361	7.282
CONDUZIONE CON SALARIATI E/O COMPARTICIPANTI <i>(in economia)</i>	38	81	87	281	516	1.272	4.014	—	6.289
CONDUZIONE A COLONIA PARZIARIA APPODERATA <i>(mezzadria)</i>	7	36	20	15	96	173	—	—	347
ALTRA FORMA DI CONDUZIONE	1	—	7	38	40	—	—	—	86
PER ZONA ALTIMETRICA									
Montagna	488	608	456	860	2.376	1.547	2.439	—	8.774
Collina	4.766	5.581	4.620	5.497	7.445	5.153	4.638	1.604	39.304
Pianura	72	213	264	1.331	1.530	1.503	2.805	760	8.478
TOTALE	5.326	6.402	5.340	7.688	11.351	8.203	9.882	2.364	56.556

TAV. 14 — Aziende con vacche da latte per numero di capi, classe di superficie totale, forma di conduzione e zona altimetrica

CLASSI DI SUPERFICIE TOTALE Ettari	NUMERO DI CAPI								TOTALE
	1 - 2	3 - 5	6 - 9	10 - 19	20 - 49	50 - 99	100 - 499	500 ed oltre	
PER CLASSE DI SUPERFICIE TOTALE									
Senza terreno agrario	7	6	—	—	4	—	—	—	17
fino a 0,49	59	8	1	—	—	—	—	—	68
0,50 - 0,99	161	11	1	1	1	—	—	—	175
1,00 - 1,99	397	55	4	2	2	—	—	—	460
2,00 - 2,99	347	77	2	6	1	—	—	—	433
3,00 - 4,99	505	149	23	6	1	—	—	—	684
5,00 - 9,99	356	278	67	28	1	—	—	—	730
10,00 - 19,99	122	115	39	42	12	1	—	—	331
20,00 - 29,99	30	37	17	19	10	1	—	—	114
30,00 - 49,99	16	24	8	27	23	1	1	—	100
50,00 - 99,99	4	12	8	27	29	2	—	—	82
100,00 e oltre	1	4	1	6	30	12	7	—	61
PER FORMA DI CONDUZIONE									
CONDUZIONE DIRETTA DEL COLTIVATORE	1.983	760	168	150	97	10	5	—	3.173
-Con solo manodopera familiare	1.551	573	129	100	58	4	1	—	2.416
-Con manodopera familiare prevalente	354	155	35	35	24	3	—	—	606
-Con manodopera extrafamiliare prevalente	78	32	4	15	15	3	4	—	151
CONDUZIONE CON SALARIATI E/O COMPARTICIPANTI (in economia)	18	13	3	12	15	6	3	—	70
CONDUZIONE A COLONIA PARZIARIA APPODERATA (mezzadria)	3	3	—	2	2	1	—	—	11
ALTRA FORMA DI CONDUZIONE	1	—	—	—	—	—	—	—	1
PER ZONA ALTIMETRICA									
Montagna	163	73	14	24	15	2	1	—	292
Collina	1.795	663	134	117	87	12	5	—	2.813
Pianura	47	40	23	23	12	3	2	—	150
TOTALE	2.005	776	171	164	114	17	8	—	3.255
PER CLASSE DI SUPERFICIE TOTALE									
Senza terreno agrario	11	21	—	—	115	—	—	—	147
fino a 0,49	71	28	7	—	—	—	—	—	106
0,50 - 0,99	218	40	6	17	23	—	—	—	304
1,00 - 1,99	537	185	26	21	45	—	—	—	814
2,00 - 2,99	503	273	15	66	20	—	—	—	877
3,00 - 4,99	767	553	150	70	38	—	—	—	1.578
5,00 - 9,99	565	1.073	457	319	20	—	—	—	2.434
10,00 - 19,99	209	450	271	508	279	50	—	—	1.767
20,00 - 29,99	52	151	127	242	234	65	—	—	871
30,00 - 49,99	25	104	56	322	598	58	150	—	1.313
50,00 - 99,99	8	54	58	335	786	133	—	—	1.374
100,00 e oltre	1	16	8	82	963	698	1.040	—	2.808
PER FORMA DI CONDUZIONE									
CONDUZIONE DIRETTA DEL COLTIVATORE	2.934	2.885	1.159	1.792	2.637	594	790	—	12.791
-Con solo manodopera familiare	2.309	2.155	886	1.180	1.560	233	120	—	8.443
-Con manodopera familiare prevalente	511	600	243	434	648	165	—	—	2.601
-Con manodopera extrafamiliare prevalente	114	130	30	178	429	196	670	—	1.747
CONDUZIONE CON SALARIATI E/O COMPARTICIPANTI (in economia)	26	53	22	160	421	360	400	—	1.442
CONDUZIONE A COLONIA PARZIARIA APPODERATA (mezzadria)	6	10	—	30	63	50	—	—	159
ALTRA FORMA DI CONDUZIONE	1	—	—	—	—	—	—	—	1
PER ZONA ALTIMETRICA									
Montagna	240	289	93	294	407	110	100	—	1.533
Collina	2.645	2.500	927	1.426	2.366	706	820	—	11.390
Pianura	82	159	161	262	348	188	270	—	1.470
TOTALE	2.967	2.948	1.181	1.982	3.121	1.004	1.190	—	14.393

TAV. 15 — Aziende con suini per numero di capi, classe di superficie totale, forma di conduzione e zona altimetrica

CLASSI DI SUPERFICIE TOTALE Ettari	NUMERO DI CAPI								TOTALE
	1 - 2	3 - 9	10 - 19	20 - 49	50 - 99	100 - 499	500 - 999	1000 ed oltre	
FORME DI CONDUZIONE									
ZONE ALTIMETRICHE									
AZIENDE									
PER CLASSE DI SUPERFICIE TOTALE									
Senza terreno agrario	14	5	—	1	1	—	—	1	22
fino a 0,49	1.962	74	9	—	1	—	—	—	2.046
0,50 - 0,99	2.460	152	19	4	—	—	—	—	2.635
1,00 - 1,99	3.940	318	27	3	2	2	1	—	4.293
2,00 - 2,99	2.468	310	25	6	1	—	—	—	2.810
3,00 - 4,99	2.596	490	27	9	2	1	—	—	3.125
5,00 - 9,99	1.885	599	63	16	3	1	—	—	2.567
10,00 - 19,99	578	294	56	16	3	2	—	—	949
20,00 - 29,99	144	94	16	11	1	2	—	—	268
30,00 - 49,99	101	60	19	8	2	4	1	—	195
50,00 - 99,99	41	45	14	3	1	3	1	—	108
100,00 e oltre	17	32	18	14	3	2	1	—	87
PER FORMA DI CONDUZIONE									
CONDUZIONE DIRETTA DEL COLTIVATORE	16.078	2.411	271	89	18	13	3	1	18.884
-Con solo manodopera familiare	12.365	1.574	165	51	9	9	1	1	14.175
-Con manodopera familiare prevalente	3.076	673	75	24	5	1	2	—	3.856
-Con manodopera extrafamiliare prevalente	637	164	31	14	4	3	—	—	853
CONDUZIONE CON SALARIATI E/O COMPARTICIPANTI <i>(in economia)</i>	99	47	17	2	2	4	1	—	172
CONDUZIONE A COLONIA PARZIARIA APPODERATA <i>(mezzadria)</i>	17	11	4	—	—	—	—	—	32
ALTRA FORMA DI CONDUZIONE	12	4	1	—	—	—	—	—	17
PER ZONA ALTIMETRICA									
Montagna	2.660	498	53	25	5	6	—	—	3.247
Collina	12.027	1.517	191	57	13	10	1	—	13.816
Pianura	1.519	458	49	9	2	1	3	1	2.042
TOTALE	16.206	2.473	293	91	20	17	4	1	19.105
CAPI									
PER CLASSE DI SUPERFICIE TOTALE									
Senza terreno agrario	22	18	—	32	50	—	—	1.500	1.622
fino a 0,49	2.450	269	104	—	77	—	—	—	2.900
0,50 - 0,99	3.121	562	230	102	—	—	—	—	4.015
1,00 - 1,99	5.147	1.272	339	90	124	246	500	—	7.718
2,00 - 2,99	3.294	1.242	326	203	80	—	—	—	5.145
3,00 - 4,99	3.700	1.975	342	252	121	102	—	—	6.492
5,00 - 9,99	2.830	2.529	726	455	175	132	—	—	6.847
10,00 - 19,99	910	1.299	690	425	158	520	—	—	4.002
20,00 - 29,99	237	437	185	278	57	627	—	—	1.821
30,00 - 49,99	162	257	226	217	159	870	500	—	2.391
50,00 - 99,99	72	214	165	93	80	850	918	—	2.392
100,00 e oltre	28	152	223	425	187	238	674	—	1.927
PER FORMA DI CONDUZIONE									
CONDUZIONE DIRETTA DEL COLTIVATORE	21.776	9.924	3.293	2.523	1.133	2.670	1.918	1.500	44.737
-Con solo manodopera familiare	16.547	6.363	1.972	1.400	517	1.791	500	1.500	30.590
-Con manodopera familiare prevalente	4.348	2.876	954	748	339	132	1.418	—	10.815
-Con manodopera extrafamiliare prevalente	881	685	367	375	277	747	—	—	3.332
CONDUZIONE CON SALARIATI E/O COMPARTICIPANTI <i>(in economia)</i>	151	233	208	49	135	915	674	—	2.365
CONDUZIONE A COLONIA PARZIARIA APPODERATA <i>(mezzadria)</i>	24	51	45	—	—	—	—	—	120
ALTRA FORMA DI CONDUZIONE	22	18	10	—	—	—	—	—	50
PER ZONA ALTIMETRICA									
Montagna	3.797	1.985	653	731	292	1.327	—	—	8.785
Collina	15.999	6.207	2.330	1.622	869	2.010	500	—	29.537
Pianura	2.177	2.034	573	219	107	248	2.092	1.500	8.950
TOTALE	21.973	10.226	3.556	2.572	1.268	3.585	2.592	1.500	47.272

TAV. 16 — Aziende con galline da uova per numero di capi, classe di superficie totale, forma di conduzione e zona altimetrica

CLASSI DI SUPERFICIE TOTALE Ettari FORME DI CONDUZIONE ZONE ALTIMETRICHE	NUMERO DI CAPI								TOTALE
	1 — 49	50 — 99	100 — 499	500 — 999	1.000 — 2.999	3.000 — 4.999	5.000 — 9.999	10.000 ed oltre	
AZIENDE									
PER CLASSE DI SUPERFICIE TOTALE									
Senza terreno agrario	9	—	—	—	—	—	—	1	10
fino a 0,49	1.465	1	—	—	—	—	—	1	1.467
0,50 - 0,99	1.856	6	2	1	—	—	—	—	1.865
1,00 - 1,99	3.090	10	1	4	2	—	—	—	3.107
2,00 - 2,99	2.025	16	6	—	—	—	—	—	2.047
3,00 - 4,99	2.109	24	3	—	—	3	3	3	2.145
5,00 - 9,99	1.653	42	4	1	—	—	2	3	1.705
10,00 - 19,99	604	22	6	1	—	—	—	3	636
20,00 - 29,99	152	12	5	—	—	1	—	1	171
30,00 - 49,99	103	9	4	—	1	1	—	1	119
50,00 - 99,99	64	7	2	—	—	—	—	—	73
100,00 e oltre	27	8	5	—	—	—	—	1	41
PER FORMA DI CONDUZIONE									
CONDUZIONE DIRETTA DEL COLTIVATORE	12.966	143	32	7	3	4	5	12	13.172
-Con solo manodopera familiare	10.011	92	8	5	3	3	1	3	10.126
-Con manodopera familiare prevalente	2.404	41	15	2	—	1	4	5	2.472
-Con manodopera extrafamiliare prevalente	551	10	9	—	—	—	—	4	574
CONDUZIONE CON SALARIATI E/O COMPARTICIPANTI (in economia)	155	11	6	—	—	1	—	2	175
CONDUZIONE A COLONIA PARZIARIA APPODERATA (mezzadria)	30	2	—	—	—	—	—	—	32
ALTRA FORMA DI CONDUZIONE	6	1	—	—	—	—	—	—	7
PER ZONA ALTIMETRICA									
Montagna	2.889	8	8	2	—	—	—	1	2.908
Collina	9.378	125	21	2	2	2	3	8	9.541
Pianura	890	24	9	3	1	3	2	5	937
TOTALE	13.157	157	38	7	3	5	5	14	13.386
CAP									
PER CLASSE DI SUPERFICIE TOTALE									
Senza terreno agrario	118	—	—	—	—	—	—	12.100	12.218
fino a 0,49	12.213	50	—	—	—	—	—	12.000	24.263
0,50 - 0,99	16.128	310	260	500	—	—	—	—	17.198
1,00 - 1,99	29.471	510	100	2.200	4.000	—	—	—	36.281
2,00 - 2,99	20.446	851	800	—	—	—	—	—	22.097
3,00 - 4,99	23.315	1.341	410	—	—	10.000	19.000	71.500	125.566
5,00 - 9,99	20.152	2.286	610	900	—	—	14.000	90.000	127.948
10,00 - 19,99	8.479	1.150	770	500	—	—	—	37.000	47.899
20,00 - 29,99	2.305	655	500	—	—	4.000	—	50.000	57.460
30,00 - 49,99	1.517	470	700	—	1.000	4.000	—	100.000	107.687
50,00 - 99,99	1.060	380	300	—	—	—	—	—	1.740
100,00 e oltre	505	440	700	—	—	—	—	30.000	31.645
PER FORMA DI CONDUZIONE									
CONDUZIONE DIRETTA DEL COLTIVATORE	132.752	7.728	4.050	4.100	5.000	14.000	33.000	360.500	561.130
-Con solo manodopera familiare	99.233	4.921	1.120	3.100	5.000	11.000	8.000	77.000	209.374
-Con manodopera familiare prevalente	26.901	2.206	1.630	1.000	—	3.000	25.000	125.000	184.737
-Con manodopera extrafamiliare prevalente	6.618	601	1.300	—	—	—	—	158.500	167.019
CONDUZIONE CON SALARIATI E/O COMPARTICIPANTI (in economia)	2.471	565	1.100	—	—	4.000	—	42.100	50.236
CONDUZIONE A COLONIA PARZIARIA APPODERATA (mezzadria)	406	100	—	—	—	—	—	—	506
ALTRA FORMA DI CONDUZIONE	80	50	—	—	—	—	—	—	130
PER ZONA ALTIMETRICA									
Montagna	23.433	440	1.410	1.400	—	—	—	12.100	38.783
Collina	101.933	6.751	2.840	1.100	3.000	7.000	19.000	227.500	369.124
Pianura	10.343	1.252	900	1.600	2.000	11.000	14.000	163.000	204.095
TOTALE	135.709	8.443	5.150	4.100	5.000	18.000	33.000	402.600	612.002

TAV. 17 — Aziende con polli da carne per numero di capi, classe di superficie totale, forma di conduzione e zona altimetrica

CLASSI DI SUPERFICIE TOTALE Ettari FORME DI CONDUZIONE ZONE ALTIMETRICHE	NUMERO DI CAPI								TOTALE
	1	50	100	500	1.000	5.000	10.000	25.000 ed oltre	
	49	99	499	999	4.999	9.999	24.999		
AZIENDE									
PER CLASSE DI SUPERFICIE TOTALE									
Senza terreno agrario	3	1	—	—	—	—	—	—	4
fino a 0,49	527	—	—	—	1	—	—	—	528
0,50 - 0,99	700	2	3	1	1	—	—	—	707
1,00 - 1,99	1.235	3	1	—	2	1	1	—	1.243
2,00 - 2,99	851	4	—	—	—	—	—	—	855
3,00 - 4,99	908	8	2	—	4	2	—	2	926
5,00 - 9,99	722	11	11	—	—	1	1	5	751
10,00 - 19,99	239	6	4	—	—	1	1	2	253
20,00 - 29,99	72	9	—	—	1	—	—	—	82
30,00 - 49,99	37	—	—	—	—	—	—	—	37
50,00 - 99,99	24	3	3	—	—	—	—	—	30
100,00 e oltre	10	5	2	—	—	—	—	—	17
PER FORMA DI CONDUZIONE									
CONDUZIONE DIRETTA DEL COLTIVATORE	5.223	47	24	1	9	5	3	9	5.321
-Con solo manodopera familiare	3.963	27	10	1	4	2	1	4	4.012
-Con manodopera familiare prevalente	1.017	14	10	—	5	2	1	4	1.053
-Con manodopera extrafamiliare prevalente	243	6	4	—	—	1	1	1	256
CONDUZIONE CON SALARIATI E/O COMPARTICIPANTI (in economia)	84	2	2	—	—	—	—	—	88
CONDUZIONE A COLONIA PARZIARIA APPODERATA (mezzadria)	14	2	—	—	—	—	—	—	16
ALTRA FORMA DI CONDUZIONE	7	1	—	—	—	—	—	—	8
PER ZONA ALTIMETRICA									
Montagna	835	7	1	—	1	—	—	—	844
Collina	4.033	31	9	1	6	3	2	2	4.087
Pianura	460	14	16	—	2	2	1	7	502
TOTALE	5.328	52	26	1	9	5	3	9	5.433
CAPI									
PER CLASSE DI SUPERFICIE TOTALE									
Senza terreno agrario	48	50	—	—	—	—	—	—	98
fino a 0,49	3.653	—	—	—	1.000	—	—	—	4.653
0,50 - 0,99	5.336	100	710	500	2.000	—	—	—	8.646
1,00 - 1,99	9.579	170	100	—	7.000	8.000	10.000	—	34.849
2,00 - 2,99	6.420	200	—	—	—	—	—	—	6.620
3,00 - 4,99	7.321	470	280	—	10.000	14.000	—	125.000	157.071
5,00 - 9,99	6.690	600	1.500	—	—	5.000	10.000	360.000	383.790
10,00 - 19,99	2.773	350	850	—	—	6.000	10.000	130.000	149.973
20,00 - 29,99	853	510	—	—	1.000	—	—	—	2.363
30,00 - 49,99	428	—	—	—	—	—	—	—	428
50,00 - 99,99	345	190	300	—	—	—	—	—	835
100,00 e oltre	140	250	300	—	—	—	—	—	690
PER FORMA DI CONDUZIONE									
CONDUZIONE DIRETTA DEL COLTIVATORE	42.304	2.600	3.740	500	21.000	33.000	30.000	615.000	748.144
-Con solo manodopera familiare	30.558	1.430	1.740	500	9.200	13.000	10.000	300.000	366.428
-Con manodopera familiare prevalente	9.387	810	1.600	—	11.800	14.000	10.000	280.000	327.597
-Con manodopera extrafamiliare prevalente	2.359	360	400	—	—	6.000	10.000	35.000	54.119
CONDUZIONE CON SALARIATI E/O COMPARTICIPANTI (in economia)	1.022	100	300	—	—	—	—	—	1.422
CONDUZIONE A COLONIA PARZIARIA APPODERATA (mezzadria)	160	140	—	—	—	—	—	—	300
ALTRA FORMA DI CONDUZIONE	100	50	—	—	—	—	—	—	150
PER ZONA ALTIMETRICA									
Montagna	6.072	400	200	—	4.000	—	—	—	10.672
Collina	32.292	1.740	1.390	500	11.800	23.000	20.000	85.000	175.722
Pianura	5.222	750	2.450	—	5.200	10.000	10.000	530.000	563.622
TOTALE	43.586	2.890	4.040	500	21.000	33.000	30.000	615.000	750.016

TAV. 18 — Aziende che utilizzano mezzi meccanici per titolo di possesso dei mezzi meccanici, classe di superficie totale, classe di superficie agricola utilizzata (SAU), forma di conduzione, numero di giornate di lavoro e zona altimetrica

CLASSI DI SUPERFICIE TOTALE Ettari CLASSI DI SUPERFICIE AGRICOLA UTILIZZATA Ettari FORME DI CONDUZIONE NUMERO DI GIORNATE DI LAVORO ZONE ALTIMETRICHE	AZIENDE CHE UTILIZZANO MEZZI MECCANICI							
	TOTALE	Solo in proprietà	Solo in comproprietà	Solo forniti da terzi			Sia in proprietà che in comproprietà	Sia in proprietà che forniti da terzi
				TOTALE	di cui solo da cooperative agricole od organismi associativi simili	di cui solo da imprese di esercizio e noleggio per conto terzi		
PER CLASSE DI SUPERFICIE TOTALE								
Senza terreno agrario	3	3	—	—	—	—	—	—
fino a 0,49	7.591	1.232	1.073	4.630	16	4.609	143	456
0,50 - 0,99	8.293	1.723	1.004	4.523	17	4.498	212	733
1,00 - 1,99	11.787	2.550	1.342	5.944	21	5.913	407	1.418
2,00 - 2,99	7.073	1.582	659	3.246	13	3.216	306	1.178
3,00 - 4,99	7.945	1.632	702	3.365	19	3.321	498	1.694
5,00 - 9,99	7.204	1.264	458	3.003	4	2.983	844	1.775
10,00 - 19,99	2.575	629	172	824	2	818	282	664
20,00 - 29,99	648	192	50	151	2	149	62	199
30,00 - 49,99	501	187	34	113	—	113	35	128
50,00 - 99,99	362	137	17	69	—	68	42	104
100,00 e oltre	279	131	5	30	—	30	28	91
PER CLASSE DI SUPERFICIE AGRICOLA UTILIZZATA								
Senza superficie agricola utilizzata	26	9	5	10	—	10	—	2
fino a 0,49	9.349	1.551	1.368	5.597	20	5.572	161	593
0,50 - 0,99	9.703	2.031	1.190	5.169	24	5.137	264	927
1,00 - 1,99	11.831	2.595	1.256	5.883	20	5.847	428	1.527
2,00 - 2,99	6.790	1.560	594	3.058	9	3.033	320	1.168
3,00 - 4,99	7.097	1.404	562	2.931	16	2.891	503	1.651
5,00 - 9,99	5.993	1.043	359	2.407	3	2.391	775	1.577
10,00 - 19,99	2.021	518	110	593	2	587	259	551
20,00 - 29,99	539	173	33	112	—	112	58	171
30,00 - 49,99	420	163	25	85	—	85	31	111
50,00 - 99,99	271	112	10	34	—	34	34	85
100,00 e oltre	221	103	4	19	—	19	26	77
PER FORMA DI CONDUZIONE								
CONDUZIONE DIRETTA DEL COLTIVATORE	52.494	11.004	5.358	24.768	92	24.594	2.807	8.287
-Con solo manodopera familiare	31.653	7.995	3.536	14.075	67	13.977	1.678	4.077
-Con manodopera familiare prevalente	15.864	2.085	1.185	8.179	19	8.117	986	3.525
-Con manodopera extrafamiliare prevalente	4.977	924	637	2.514	6	2.500	143	685
CONDUZIONE CON SALARIATI E/O COMPARTICIPANTI <i>(in economia)</i>	1.662	230	153	1.093	2	1.087	47	124
CONDUZIONE A COLONIA PARZIARIA APPODERATA <i>(mezzadria)</i>	53	18	5	10	—	10	4	17
ALTRA FORMA DI CONDUZIONE	52	10	—	27	—	27	1	12
PER NUMERO DI GIORNATE DI LAVORO								
Fino a 49	13.073	1.669	1.758	8.003	33	7.949	433	1.113
50 - 99	13.948	2.344	1.568	7.597	18	7.557	608	1.822
100 - 199	13.976	3.198	1.243	6.413	24	6.366	665	2.338
200 - 299	5.914	1.528	464	2.210	9	2.190	374	1.254
300 - 499	4.758	1.452	353	1.278	8	1.261	505	1.173
500 - 999	2.105	827	116	351	2	349	233	590
1000 - 2499	417	198	13	43	—	43	33	135
2500 e oltre	70	46	1	3	—	3	8	15
PER ZONA ALTIMETRICA								
Montagna	8.161	2.240	460	4.160	3	4.154	233	1.059
Collina	34.418	7.052	4.466	16.310	73	16.196	1.253	4.836
Pianura	11.682	1.970	590	5.428	18	5.368	1.373	2.545
TOTALE	54.261	11.262	5.516	25.898	94	25.718	2.859	8.440

TAV. 19 — Aziende che utilizzano i principali mezzi meccanici di uso agricolo per titolo di possesso dei mezzi meccanici e zona altimetrica

MEZZI MECCANICI	AZIENDE CHE UTILIZZANO MEZZI MECCANICI							
	TOTALE	Solo in proprietà	Solo in comproprietà	Solo forniti da terzi			Sia in proprietà che in comproprietà	Sia in proprietà che forniti da terzi
				TOTALE	di cui solo da cooperative agricole od organismi associativi simili	di cui solo da imprese di esercizio e noleggio per conto terzi		
A - TOTALE								
TRATTRICI	34.049	4.914	5.347	21.951	205	21.740	931	635
Di potenza inferiore a 25 kw (34 cv)	5.942	1.708	706	2.785	15	2.769	689	42
Da 25 kw (34 cv) a meno di 40 kw (54 cv)	9.873	1.455	1.397	6.846	100	6.745	71	82
Da 40 kw (54 cv) a meno di 60 kw (82 cv)	14.581	1.580	2.816	9.819	98	9.721	75	202
Da 60 kw (82 cv) a meno di 80 kw (109 cv)	4.565	915	808	2.754	30	2.724	32	46
Di 80 kw (109 cv) e oltre	925	230	64	614	17	597	4	11
MOTOCOLTIVATORI, MOTOZAPPE, MOTOFRESATRICI E MOTOFALCIATRICI	28.950	13.577	2.712	12.013	41	11.971	267	353
APPARECCHI MECCANICI PER LA IRRORAZIONE E PER LA LOTTA CONTRO I PARASSITI E LE ERBE INFESTANTI	3.117	1.551	440	1.091	11	1.080	20	12
MACCHINE PER LA CONCIMAZIONE	4.864	515	656	3.678	37	3.641	5	9
RACCOGLITRICI - TRINCIATRICI	1.254	198	35	1.012	4	1.007	3	6
TREBBIATRICI	3.623	97	422	3.083	10	3.072	5	12
MIETITREBBIATRICI	14.316	225	1.892	12.096	122	11.974	10	55
MACCHINE PER LA RACCOLTA COMPLETAMENTE MECCANIZZATA DELLA PATATA	33	8	2	23	—	23	—	—
MACCHINE PER LA RACCOLTA COMPLETAMENTE MECCANIZZATA DELLA BARBABIETOLA DA ZUCCHERO	621	14	60	545	133	412	—	1
MACCHINE PER LA RACCOLTA DELLA FRUTTA	27	18	1	7	1	6	1	—
AUTOMEZZI PER TRASPORTO MERCI	16.309	5.465	1.444	9.226	79	9.146	53	110
ALTRI	3.049	1.918	131	922	4	917	6	70
TOTALE DELLE AZIENDE CHE UTILIZZANO MEZZI MECCANICI	54.261	11.262	5.516	25.898	94	25.718	2.859	8.440
B - MONTAGNA								
TRATTRICI	3.207	547	336	2.272	3	2.269	25	24
Di potenza inferiore a 25 kw (34 cv)	815	209	37	543	—	543	13	13
Da 25 kw (34 cv) a meno di 40 kw (54 cv)	766	124	57	578	—	578	7	—
Da 40 kw (54 cv) a meno di 60 kw (82 cv)	1.006	153	196	649	1	648	2	3
Da 60 kw (82 cv) a meno di 80 kw (109 cv)	621	89	38	489	2	487	3	2
Di 80 kw (109 cv) e oltre	73	37	8	27	—	27	—	1
MOTOCOLTIVATORI, MOTOZAPPE, MOTOFRESATRICI E MOTOFALCIATRICI	5.258	2.265	328	2.593	4	2.589	33	37
APPARECCHI MECCANICI PER LA IRRORAZIONE E PER LA LOTTA CONTRO I PARASSITI E LE ERBE INFESTANTI	113	88	7	17	—	17	1	—
MACCHINE PER LA CONCIMAZIONE	49	21	—	28	—	28	—	—
RACCOGLITRICI - TRINCIATRICI	35	19	3	13	—	13	—	—
TREBBIATRICI	929	22	138	768	—	768	1	—
MIETITREBBIATRICI	1.229	16	25	1.188	—	1.188	—	—
MACCHINE PER LA RACCOLTA COMPLETAMENTE MECCANIZZATA DELLA PATATA	26	5	1	20	—	20	—	—
MACCHINE PER LA RACCOLTA COMPLETAMENTE MECCANIZZATA DELLA BARBABIETOLA DA ZUCCHERO	1	1	—	—	—	—	—	—
MACCHINE PER LA RACCOLTA DELLA FRUTTA	2	1	—	1	—	1	—	—
AUTOMEZZI PER TRASPORTO MERCI	2.243	824	26	1.389	—	1.389	3	1
ALTRI	702	568	19	114	—	114	—	1
TOTALE DELLE AZIENDE CHE UTILIZZANO MEZZI MECCANICI	8.161	2.240	460	4.160	3	4.154	233	1.059

segue TAV. 19 — **Aziende che utilizzano i principali mezzi meccanici di uso agricolo per titolo di possesso dei mezzi meccanici e zona altimetrica**

MEZZI MECCANICI	AZIENDE CHE UTILIZZANO MEZZI MECCANICI							
	TOTALE	Solo in proprietà	Solo in comproprietà	Solo forniti da terzi			Sia in proprietà che in comproprietà	Sia in proprietà che forniti da terzi
				TOTALE	di cui solo da cooperative agricole od organismi associativi simili	di cui solo da imprese di esercizio e noleggio per conto terzi		
C - COLLINA								
TRATTRICI	23.087	2.927	4.323	14.999	122	14.874	210	442
Di potenza inferiore a 25 kw (34 cv)	2.935	871	436	1.570	14	1.555	28	18
Da 25 kw (34 cv) a meno di 40 kw (54 cv)	6.849	809	1.190	4.705	74	4.630	56	66
Da 40 kw (54 cv) a meno di 60 kw (82 cv)	10.973	1.008	2.326	7.306	67	7.239	57	192
Da 60 kw (82 cv) a meno di 80 kw (109 cv)	2.680	600	569	1.433	11	1.422	27	42
Di 80 kw (109 cv) e oltre	620	118	30	460	3	457	3	8
MOTOCOLTIVATORI, MOTOZAPPE, MOTOFRESATRICI E MOTOFALCIATRICI	16.972	8.384	1.665	6.412	8	6.403	201	287
APPARECCHI MECCANICI PER LA IRRORAZIONE E PER LA LOTTA CONTRO I PARASSITI E LE ERBE INFESTANTI	1.504	810	215	453	5	448	15	8
MACCHINE PER LA CONCIMAZIONE	964	180	170	608	4	604	3	3
RACCOGLITRICI - TRINCIATRICI	872	147	26	692	1	690	1	6
TREBBIATRICI	2.266	49	225	1.975	4	1.970	3	10
MIETITREBBIATRICI	8.163	125	1.313	6.633	67	6.566	9	49
MACCHINE PER LA RACCOLTA COMPLETAMENTE MECCANIZZATA DELLA PATATA	5	3	1	1	—	1	—	—
MACCHINE PER LA RACCOLTA COMPLETAMENTE MECCANIZZATA DELLA BARBABIETOLA DA ZUCCHERO	14	5	6	3	—	3	—	—
MACCHINE PER LA RACCOLTA DELLA FRUTTA	14	10	1	2	—	2	1	—
AUTOMEZZI PER TRASPORTO MERCI	7.526	2.674	686	4.037	9	4.028	32	90
ALTRI	1.863	985	89	714	2	711	4	69
TOTALE DELLE AZIENDE CHE UTILIZZANO MEZZI MECCANICI	34.418	7.052	4.466	16.310	73	16.196	1.253	4.836

D - PIANURA								
TRATTRICI	7.755	1.440	688	4.680	80	4.597	696	169
Di potenza inferiore a 25 kw (34 cv)	2.192	628	233	672	1	671	648	11
Da 25 kw (34 cv) a meno di 40 kw (54 cv)	2.258	522	150	1.563	26	1.537	8	16
Da 40 kw (54 cv) a meno di 60 kw (82 cv)	2.602	419	294	1.864	30	1.834	16	7
Da 60 kw (82 cv) a meno di 80 kw (109 cv)	1.264	226	201	832	17	815	2	2
Di 80 kw (109 cv) e oltre	232	75	26	127	14	113	1	2
MOTOCOLTIVATORI, MOTOZAPPE, MOTOFRESATRICI E MOTOFALCIATRICI	6.720	2.928	719	3.008	29	2.979	33	29
APPARECCHI MECCANICI PER LA IRRORAZIONE E PER LA LOTTA CONTRO I PARASSITI E LE ERBE INFESTANTI	1.500	653	218	621	6	615	4	4
MACCHINE PER LA CONCIMAZIONE	3.851	314	486	3.042	33	3.009	2	6
RACCOGLITRICI - TRINCIATRICI	347	32	6	307	3	304	2	—
TREBBIATRICI	428	26	59	340	6	334	1	2
MIETITREBBIATRICI	4.924	84	554	4.275	55	4.220	1	6
MACCHINE PER LA RACCOLTA COMPLETAMENTE MECCANIZZATA DELLA PATATA	2	—	—	2	—	2	—	—
MACCHINE PER LA RACCOLTA COMPLETAMENTE MECCANIZZATA DELLA BARBABIETOLA DA ZUCCHERO	606	8	54	542	133	409	—	1
MACCHINE PER LA RACCOLTA DELLA FRUTTA	11	7	—	4	1	3	—	—
AUTOMEZZI PER TRASPORTO MERCI	6.540	1.967	732	3.800	70	3.729	18	19
ALTRI	484	365	23	94	2	92	2	—
TOTALE DELLE AZIENDE CHE UTILIZZANO MEZZI MECCANICI	11.682	1.970	590	5.428	18	5.368	1.373	2.545

**TAV. 20 — Aziende che utilizzano i principali mezzi meccanici di uso agricolo per
classe di superficie agricola utilizzata (SAU) e zona altimetrica**

A - TOTALE

MEZZI MECCANICI	CLASSI DI SUPERFICIE AGRICOLA UTILIZZATA (SAU) (ettari)									TOTALE
	Senza superficie agricola utilizzata	fino a 0,99	1,00 — 1,99	2,00 — 4,99	5,00 — 9,99	10,00 — 19,99	20,00 — 49,99	50,00 — 99,99	100,00 ed oltre	
AZIENDE										
TRATTRICI	16	8.869	7.037	9.996	5.092	1.711	860	258	210	34.049
Di potenza inferiore a 25 kw (34 cv)	3	1.785	1.124	1.581	987	302	103	33	24	5.942
Da 25 kw (34 cv) a meno di 40 kw (54 cv)	2	2.809	1.997	2.934	1.263	459	255	74	80	9.873
Da 40 kw (54 cv) a meno di 60 kw (82 cv)	7	3.668	3.171	4.359	2.047	698	366	137	128	14.581
Da 60 kw (82 cv) a meno di 80 kw (109 cv)	4	694	772	1.333	960	381	245	83	93	4.565
Di 80 kw (109 cv) e oltre	2	94	130	267	179	90	75	39	49	925
MOTOCOLTIVATORI, MOTOZAPPE, MOTOFRESATRICI E MOTOFALCIATRICI	8	10.694	6.398	7.433	2.701	980	497	129	110	28.950
APPARECCHI MECCANICI PER LA IRRORAZIONE E PER LA LOTTA CONTRO I PARASSITI E LE ERBE INFESTANTI	1	704	496	815	524	231	165	86	95	3.117
MACCHINE PER LA CONCIMAZIONE	—	148	414	1.701	1.744	463	197	92	105	4.864
RACCOGLITRICI - TRINCIATRICI	—	77	201	416	342	86	66	30	36	1.254
TREBBIATRICI	—	796	866	1.218	479	155	70	21	18	3.623
MIETITREBBIATRICI	—	1.492	2.525	5.362	3.324	963	394	129	127	14.316
MACCHINE PER LA RACCOLTA COMPLETAMENTE MECCANIZZATA DELLA PATATA	—	10	4	5	6	4	2	—	2	33
MACCHINE PER LA RACCOLTA COMPLETAMENTE MECCANIZZATA DELLA BARBABIETOLA DA ZUCCHERO	—	15	56	274	155	54	24	16	27	621
MACCHINE PER LA RACCOLTA DELLA FRUTTA	—	1	2	2	2	1	2	9	8	27
AUTOMEZZI PER TRASPORTO MERCI	5	3.519	3.014	5.029	3.084	955	436	136	131	16.309
ALTRI	4	1.107	613	758	281	113	94	45	34	3.049
TOTALE DELLE AZIENDE CHE UTILIZZANO MEZZI MECCANICI	26	19.052	11.831	13.887	5.993	2.021	959	271	221	54.261

MEZZI MECCANICI IN PROPRIETA'

TRATTRICI	7	664	904	2.047	1.827	986	846	429	664	8.374
Di potenza inferiore a 25 kw (34 cv)	1	347	363	736	721	228	86	34	84	2.600
Da 25 kw (34 cv) a meno di 40 kw (54 cv)	—	121	163	612	429	271	253	127	102	2.078
Da 40 kw (54 cv) a meno di 60 kw (82 cv)	4	146	278	440	450	284	262	143	232	2.239
Da 60 kw (82 cv) a meno di 80 kw (109 cv)	—	42	85	213	195	172	186	85	168	1.146
Di 80 kw (109 cv) e oltre	2	8	15	46	32	31	59	40	78	311
MOTOCOLTIVATORI, MOTOZAPPE, MOTOFRESATRICI E MOTOFALCIATRICI	3	3.548	3.351	4.841	1.999	835	518	146	207	15.448
APPARECCHI MECCANICI PER LA IRRORAZIONE E PER LA LOTTA CONTRO I PARASSITI E LE ERBE INFESTANTI	—	344	292	361	205	156	159	102	161	1.780
MACCHINE PER LA CONCIMAZIONE	—	1	10	79	87	87	108	80	158	610
RACCOGLITRICI - TRINCIATRICI	—	1	5	34	47	22	51	33	43	236
TREBBIATRICI	—	4	9	42	27	16	12	7	9	126
MIETITREBBIATRICI	—	14	22	67	47	48	34	22	46	300
MACCHINE PER LA RACCOLTA COMPLETAMENTE MECCANIZZATA DELLA PATATA	—	—	1	1	2	3	1	—	—	8
MACCHINE PER LA RACCOLTA COMPLETAMENTE MECCANIZZATA DELLA BARBABIETOLA DA ZUCCHERO	—	—	—	1	2	2	1	2	16	24
MACCHINE PER LA RACCOLTA DELLA FRUTTA	—	—	1	—	1	—	1	11	30	44
AUTOMEZZI PER TRASPORTO MERCI	3	1.313	1.161	1.663	777	398	326	122	197	5.960

segue TAV. 20 — **Aziende che utilizzano i principali mezzi meccanici di uso agricolo per classe di superficie agricola utilizzata (SAU) e zona altimetrica**

B - MONTAGNA

MEZZI MECCANICI	CLASSI DI SUPERFICIE AGRICOLA UTILIZZATA (SAU) (ettari)									TOTALE
	Senza superficie agricola utilizzata	fino a 0,99	1,00 — 1,99	2,00 — 4,99	5,00 — 9,99	10,00 — 19,99	20,00 — 49,99	50,00 — 99,99	100,00 ed oltre	

AZIENDE

TRATTRICI	4	888	811	834	377	147	101	19	26	3.207
Di potenza inferiore a 25 kw (34 cv)	1	310	210	167	68	39	19	1	—	815
Da 25 kw (34 cv) a meno di 40 kw (54 cv)	—	191	191	244	75	29	23	5	8	766
Da 40 kw (54 cv) a meno di 60 kw (82 cv)	2	238	262	279	129	43	29	9	15	1.006
Da 60 kw (82 cv) a meno di 80 kw (109 cv)	1	149	143	150	95	31	34	6	12	621
Di 80 kw (109 cv) e oltre	2	6	6	9	20	9	12	4	5	73
MOTOCOLTIVATORI, MOTOZAPPE, MOTOFRESATRICI E MOTOFALCIATRICI	2	2.204	1.218	1.192	390	137	88	11	16	5.258
APPARECCHI MECCANICI PER LA IRRORAZIONE E PER LA LOTTA CONTRO I PARASSITI E LE ERBE INFESTANTI	—	19	22	27	19	11	6	4	5	113
MACCHINE PER LA CONCIMAZIONE	—	11	9	4	3	4	5	6	7	49
RACCOGLITRICI - TRINCIATRICI	—	2	4	6	7	3	5	1	7	35
TREBBIATRICI	—	225	288	290	94	22	10	—	—	929
MIETITREBBIATRICI	—	260	311	348	195	68	34	3	10	1.229
MACCHINE PER LA RACCOLTA COMPLETAMENTE MECCANIZZATA DELLA PATATA	—	10	4	4	4	3	1	—	—	26
MACCHINE PER LA RACCOLTA COMPLETAMENTE MECCANIZZATA DELLA BARBABIETOLA DA ZUCCHERO	—	—	—	—	—	—	—	—	1	1
MACCHINE PER LA RACCOLTA DELLA FRUTTA	—	—	—	1	—	—	—	1	—	2
AUTOMEZZI PER TRASPORTO MERCI	2	816	515	519	239	86	47	8	11	2.243
ALTRI	1	347	149	106	55	27	9	3	5	702
TOTALE DELLE AZIENDE CHE UTILIZZANO MEZZI MECCANICI	8	3.321	1.958	1.813	632	240	138	21	30	8.161

MEZZI MECCANICI IN PROPRIETA'

TRATTRICI	6	98	127	222	119	72	79	28	57	808
Di potenza inferiore a 25 kw (34 cv)	1	74	85	59	26	19	12	1	—	277
Da 25 kw (34 cv) a meno di 40 kw (54 cv)	—	14	18	99	27	16	18	5	11	208
Da 40 kw (54 cv) a meno di 60 kw (82 cv)	3	6	16	40	35	26	20	11	25	182
Da 60 kw (82 cv) a meno di 80 kw (109 cv)	—	2	7	20	25	7	18	7	15	101
Di 80 kw (109 cv) e oltre	2	2	1	4	6	4	11	4	6	40
MOTOCOLTIVATORI, MOTOZAPPE, MOTOFRESATRICI E MOTOFALCIATRICI	1	579	561	798	311	114	86	10	20	2.480
APPARECCHI MECCANICI PER LA IRRORAZIONE E PER LA LOTTA CONTRO I PARASSITI E LE ERBE INFESTANTI	—	10	16	25	15	12	6	5	8	97
MACCHINE PER LA CONCIMAZIONE	—	—	—	—	—	3	5	7	8	23
RACCOGLITRICI - TRINCIATRICI	—	—	1	1	2	3	4	2	8	21
TREBBIATRICI	—	—	3	18	7	4	—	—	—	32
MIETITREBBIATRICI	—	—	—	2	8	2	—	1	4	17
MACCHINE PER LA RACCOLTA COMPLETAMENTE MECCANIZZATA DELLA PATATA	—	—	1	1	1	2	—	—	—	5
MACCHINE PER LA RACCOLTA COMPLETAMENTE MECCANIZZATA DELLA BARBABIETOLA DA ZUCCHERO	—	—	—	—	—	—	—	—	1	1
MACCHINE PER LA RACCOLTA DELLA FRUTTA	—	—	—	—	—	—	—	1	—	1
AUTOMEZZI PER TRASPORTO MERCI	2	181	179	282	101	47	37	9	11	849

segue TAV. 20 — Aziende che utilizzano i principali mezzi meccanici di uso agricolo per
 classe di superficie agricola utilizzata (SAU) e zona altimetrica

C - COLLINA

MEZZI MECCANICI	CLASSI DI SUPERFICIE AGRICOLA UTILIZZATA (SAU) (ettari)									TOTALE
	Senza superficie agricola utilizzata	fino a 0,99	1,00 — 1,99	2,00 — 4,99	5,00 — 9,99	10,00 — 19,99	20,00 — 49,99	50,00 — 99,99	100,00 ed oltre	
AZIENDE										
TRATTRICI	10	6.907	5.234	6.569	2.492	994	581	175	125	23.087
Di potenza inferiore a 25 kw (34 cv)	2	1.085	661	763	246	95	46	22	15	2.935
Da 25 kw (34 cv) a meno di 40 kw (54 cv)	2	2.220	1.496	1.920	689	269	163	45	45	6.849
Da 40 kw (54 cv) a meno di 60 kw (82 cv)	4	3.201	2.578	3.139	1.177	450	262	94	68	10.973
Da 60 kw (82 cv) a meno di 80 kw (109 cv)	2	473	516	788	410	222	163	53	53	2.680
Di 80 kw (109 cv) e oltre	—	85	114	190	94	40	53	21	23	620
MOTOCOLTIVATORI, MOTOZAPPE, MOTOFRESATRICI E MOTOFALCIATRICI	4	5.681	4.001	4.632	1.593	599	315	80	67	16.972
APPARECCHI MECCANICI PER LA IRRORAZIONE E PER LA LOTTA CONTRO I PARASSITI E LE ERBE INFESTANTI	—	367	271	375	175	97	107	58	54	1.504
MACCHINE PER LA CONCIMAZIONE	—	72	125	339	166	88	85	42	47	964
RACCOGLITRICI - TRINCIATRICI	—	71	181	329	145	54	50	21	21	872
TREBBIATRICI	—	548	536	737	263	105	50	16	11	2.266
MIETITREBBIATRICI	—	1.115	1.779	3.146	1.297	453	233	73	67	8.163
MACCHINE PER LA RACCOLTA COMPLETAMENTE MECCANIZZATA DELLA PATATA	—	—	—	1	1	1	1	—	1	5
MACCHINE PER LA RACCOLTA COMPLETAMENTE MECCANIZZATA DELLA BARBABIETOLA DA ZUCCHERO	—	—	4	2	1	2	—	2	3	14
MACCHINE PER LA RACCOLTA DELLA FRUTTA	—	1	2	—	—	—	—	6	5	14
AUTOMEZZI PER TRASPORTO MERCI	3	1.884	1.624	2.291	944	393	241	77	69	7.526
ALTRI	2	585	383	511	188	74	70	31	19	1.863
TOTALE DELLE AZIENDE CHE UTILIZZANO MEZZI MECCANICI	15	12.037	8.089	9.076	3.053	1.191	640	186	131	34.418

MEZZI MECCANICI IN PROPRIETA'

TRATTRICI	1	453	605	1.021	707	515	504	281	415	4.502
Di potenza inferiore a 25 kw (34 cv)	—	206	174	306	133	57	37	19	72	1.004
Da 25 kw (34 cv) a meno di 40 kw (54 cv)	—	79	112	274	184	114	118	99	53	1.033
Da 40 kw (54 cv) a meno di 60 kw (82 cv)	1	129	239	274	270	204	181	89	136	1.523
Da 60 kw (82 cv) a meno di 80 kw (109 cv)	—	34	67	141	106	127	129	56	118	778
Di 80 kw (109 cv) e oltre	—	5	13	26	14	13	39	18	36	164
MOTOCOLTIVATORI, MOTOZAPPE, MOTOFRESATRICI E MOTOFALCIATRICI	2	2.232	2.136	3.008	1.247	555	335	93	114	9.722
APPARECCHI MECCANICI PER LA IRRORAZIONE E PER LA LOTTA CONTRO I PARASSITI E LE ERBE INFESTANTI	—	175	155	186	106	77	106	71	95	971
MACCHINE PER LA CONCIMAZIONE	—	1	3	9	14	25	58	39	71	220
RACCOGLITRICI - TRINCIATRICI	—	1	4	30	36	16	37	19	27	170
TREBBIATRICI	—	4	5	16	11	10	8	6	5	65
MIETITREBBIATRICI	—	14	20	57	23	27	16	10	16	183
MACCHINE PER LA RACCOLTA COMPLETAMENTE MECCANIZZATA DELLA PATATA	—	—	—	—	1	1	1	—	—	3
MACCHINE PER LA RACCOLTA COMPLETAMENTE MECCANIZZATA DELLA BARBABIETOLA DA ZUCCHERO	—	—	—	—	—	—	—	2	5	7
MACCHINE PER LA RACCOLTA DELLA FRUTTA	—	—	1	—	—	—	—	7	25	33
AUTOMEZZI PER TRASPORTO MERCI	1	626	582	812	384	203	219	67	118	3.012

segue TAV. 20 — **Aziende che utilizzano i principali mezzi meccanici di uso agricolo per classe di superficie agricola utilizzata (SAU) e zona altimetrica**

D - PIANURA

MEZZI MECCANICI	CLASSI DI SUPERFICIE AGRICOLA UTILIZZATA (SAU) (ettari)									TOTALE
	Senza superficie agricola utilizzata	fino a 0,99	1,00 — 1,99	2,00 — 4,99	5,00 — 9,99	10,00 — 19,99	20,00 — 49,99	50,00 — 99,99	100,00 ed oltre	
AZIENDE										
TRATTRICI	2	1.074	992	2.593	2.223	570	178	64	59	7.755
Di potenza inferiore a 25 kw (34 cv)	—	390	253	651	673	168	38	10	9	2.192
Da 25 kw (34 cv) a meno di 40 kw (54 cv)	—	398	310	770	499	161	69	24	27	2.258
Da 40 kw (54 cv) a meno di 60 kw (82 cv)	1	229	331	941	741	205	75	34	45	2.602
Da 60 kw (82 cv) a meno di 80 kw (109 cv)	1	72	113	395	455	128	48	24	28	1.264
Di 80 kw (109 cv) e oltre	—	3	10	68	65	41	10	14	21	232
MOTOCOLTIVATORI, MOTOZAPPE, MOTOFRESATRICI E MOTOFALCIATRICI	2	2.809	1.179	1.609	718	244	94	38	27	6.720
APPARECCHI MECCANICI PER LA IRRORAZIONE E PER LA LOTTA CONTRO I PARASSITI E LE ERBE INFESTANTI	1	318	203	413	330	123	52	24	36	1.500
MACCHINE PER LA CONCIMAZIONE	—	65	280	1.358	1.575	371	107	44	51	3.851
RACCOGLITRICI - TRINCIATRICI	—	4	16	81	190	29	11	8	8	347
TREBBIATRICI	—	23	42	191	122	28	10	5	7	428
MIETITREBBIATRICI	—	117	435	1.868	1.832	442	127	53	50	4.924
MACCHINE PER LA RACCOLTA COMPLETAMENTE MECCANIZZATA DELLA PATATA	—	—	—	—	1	—	—	—	1	2
MACCHINE PER LA RACCOLTA COMPLETAMENTE MECCANIZZATA DELLA BARBABIETOLA DA ZUCCHERO	—	15	52	272	154	52	24	14	23	606
MACCHINE PER LA RACCOLTA DELLA FRUTTA	—	—	—	1	2	1	2	2	3	11
AUTOMEZZI PER TRASPORTO MERCI	—	819	875	2.219	1.901	476	148	51	51	6.540
ALTRI	1	175	81	141	38	12	15	11	10	484
TOTALE DELLE AZIENDE CHE UTILIZZANO MEZZI MECCANICI	3	3.694	1.784	2.998	2.308	590	181	64	60	11.682

MEZZI MECCANICI IN PROPRIETA'

TRATTRICI	—	113	172	804	1.001	399	263	120	192	3.064
Di potenza inferiore a 25 kw (34 cv)	—	67	104	371	562	152	37	14	12	1.319
Da 25 kw (34 cv) a meno di 40 kw (54 cv)	—	28	33	239	218	141	117	23	38	837
Da 40 kw (54 cv) a meno di 60 kw (82 cv)	—	11	23	126	145	54	61	43	71	534
Da 60 kw (82 cv) a meno di 80 kw (109 cv)	—	6	11	52	64	38	39	22	35	267
Di 80 kw (109 cv) e oltre	—	1	1	16	12	14	9	18	36	107
MOTOCOLTIVATORI, MOTOZAPPE, MOTOFRESATRICI E MOTOFALCIATRICI	—	737	654	1.035	441	166	97	43	73	3.246
APPARECCHI MECCANICI PER LA IRRORAZIONE E PER LA LOTTA CONTRO I PARASSITI E LE ERBE INFESTANTI	—	159	121	150	84	67	47	26	58	712
MACCHINE PER LA CONCIMAZIONE	—	—	7	70	73	59	45	34	79	367
RACCOGLITRICI - TRINCIATRICI	—	—	—	3	9	3	10	12	8	45
TREBBIATRICI	—	—	1	8	9	2	4	1	4	29
MIETITREBBIATRICI	—	—	2	8	16	19	18	11	26	100
MACCHINE PER LA RACCOLTA COMPLETAMENTE MECCANIZZATA DELLA PATATA	—	—	—	—	—	—	—	—	—	—
MACCHINE PER LA RACCOLTA COMPLETAMENTE MECCANIZZATA DELLA BARBABIETOLA DA ZUCCHERO	—	—	—	1	2	2	1	—	10	16
MACCHINE PER LA RACCOLTA DELLA FRUTTA	—	—	—	—	1	—	1	3	5	10
AUTOMEZZI PER TRASPORTO MERCI	—	506	400	569	292	148	70	46	68	2.099

TAV. 21 — Aziende con impianti e fabbricati rurali per classe di superficie totale e zona altimetrica**A - TOTALE**

IMPIANTI E FABBRICATI RURALI	CLASSI DI SUPERFICIE TOTALE (ettari)									TOTALE
	Senza terreno agrario	fino a 0,99	1,00 — 1,99	2,00 — 4,99	5,00 — 9,99	10,00 — 19,99	20,00 — 49,99	50,00 — 99,99	100,00 ed oltre	
IMPIANTI	1	996	1.029	1.315	582	247	179	101	94	4.544
per:										
-La selezionatura, calibratura ed imballaggio di frutta, agrumi ed ortaggi	—	2	—	2	—	1	2	3	4	14
-La cura della foglia verde del tabacco	—	—	—	—	—	—	—	—	—	—
-Il condizionamento della foglia curata del tabacco in colli	—	—	—	—	—	—	—	—	—	—
-L'essiccazione meccanica:										
della granella	—	—	—	—	—	2	—	2	3	7
del foraggio	—	—	—	—	1	—	1	—	2	4
-La conservazione di frutta, ortaggi, ecc.(celle frigorifere)	—	—	2	5	1	1	2	3	4	18
-La trasformazione di:										
uva	—	942	986	1.216	502	174	100	45	35	4.000
olive	—	57	52	87	76	70	82	66	69	559
latte	1	—	2	8	4	5	7	6	10	43
-La produzione di mangime	—	1	—	1	3	5	4	10	9	33
-L'alimentazione automatizzata del bestiame	—	—	6	6	4	5	3	6	5	35
-L'abbeveraggio automatizzato del bestiame	—	—	5	13	18	15	14	13	19	97
-Lo sgombero quotidiano del letame	—	7	12	28	10	8	11	9	15	100
-La depurazione dei liquami	—	—	—	—	—	1	6	—	4	11
-La mungitura meccanica	—	—	—	7	10	7	10	8	19	61
-La refrigerazione e/o il trattamento igienico del latte	—	—	—	—	—	1	8	5	14	28
-La lavorazione del legno (seghe fisse)	—	1	—	—	—	—	—	—	4	5
FABBRICATI RURALI	35	5.577	5.398	7.234	3.339	1.321	692	258	230	24.084
Ricoveri per animali	35	3.879	3.650	5.160	2.499	981	473	160	140	16.977
stalle	29	641	1.083	2.279	1.475	657	339	138	118	6.759
porcilaie	12	3.124	2.848	3.860	1.732	666	309	86	77	12.714
pollai	10	2.382	2.226	2.937	1.206	470	207	56	40	9.534
Locali per l'immagazzinamento dei prodotti	11	1.470	1.742	3.019	1.648	731	444	189	183	9.437
magazzini	2	1.223	1.246	1.819	922	455	280	142	139	6.228
sili da foraggio	1	1	4	23	31	31	25	18	39	173
fienili	9	273	545	1.366	879	381	239	108	124	3.924
Serre	—	1	7	9	5	3	2	2	1	30

segue TAV. 21 — Aziende con impianti e fabbricati rurali per classe di superficie totale e zona altimetrica

C - COLLINA

IMPIANTI E FABBRICATI RURALI	CLASSI DI SUPERFICIE TOTALE (ettari)									TOTALE
	Senza terreno agrario	fino a 0,99	1,00 — 1,99	2,00 — 4,99	5,00 — 9,99	10,00 — 19,99	20,00 — 49,99	50,00 — 99,99	100,00 ed oltre	
IMPIANTI	1	768	791	1.018	450	200	146	82	62	3.518
per:										
-La selezionatura, calibratura ed imballaggio di frutta, agrumi ed ortaggi	—	1	—	2	—	—	2	3	3	11
-La cura della foglia verde del tabacco	—	—	—	—	—	—	—	—	—	—
-Il condizionamento della foglia curata del tabacco in colli	—	—	—	—	—	—	—	—	—	—
-L'essiccazione meccanica:										
della granella	—	—	—	—	—	2	—	—	1	3
del foraggio	—	—	—	—	1	—	—	—	2	3
-La conservazione di frutta, ortaggi, ecc.(celle frigorifere)	—	—	1	4	—	1	2	2	3	13
-La trasformazione di:										
uva	—	716	750	928	389	136	82	40	27	3.068
olive	—	55	50	78	55	58	75	56	50	477
latte	1	—	2	8	4	3	5	3	2	28
-La produzione di mangime	—	1	—	1	2	5	3	6	5	23
-L'alimentazione automatizzata del bestiame	—	—	5	3	1	5	—	3	3	20
-L'abbeveraggio automatizzato del bestiame	—	—	4	10	15	15	7	7	8	66
-Lo sgombero quotidiano del letame	—	7	12	26	9	8	5	5	8	80
-La depurazione dei liquami	—	—	—	—	—	1	2	—	2	5
-La mungitura meccanica	—	—	—	6	8	7	5	4	9	39
-La refrigerazione e/o il trattamento igienico del latte	—	—	—	—	—	1	5	3	6	15
-La lavorazione del legno (seghe fisse)	—	1	—	—	—	—	—	—	1	2
FABBRICATI RURALI	13	3.766	3.800	5.080	2.127	808	467	166	131	16.358
Ricoveri per animali	13	2.599	2.608	3.645	1.581	608	322	107	73	11.556
stalle	11	529	887	1.938	1.102	452	246	96	60	5.321
porcilaie	7	2.048	2.026	2.653	1.087	389	213	62	43	8.528
pollai	7	1.717	1.638	2.026	756	281	140	36	16	6.617
Locali per l'immagazzinamento dei prodotti	7	958	1.187	2.194	1.175	469	319	121	106	6.536
magazzini	1	752	747	1.103	547	248	184	88	81	3.751
sili da foraggio	—	1	4	14	23	25	16	10	20	113
fienili	7	226	484	1.240	754	299	198	75	75	3.358
Serre	—	1	7	7	5	2	1	2	—	25

segue TAV. 21 — Aziende con impianti e fabbricati rurali per classe di superficie totale e zona altimetrica

D - PIANURA

IMPIANTI E FABBRICATI RURALI	CLASSI DI SUPERFICIE TOTALE (ettari)									TOTALE
	Senza terreno agrario	fino a 0,99	1,00 — 1,99	2,00 — 4,99	5,00 — 9,99	10,00 — 19,99	20,00 — 49,99	50,00 — 99,99	100,00 ed oltre	
IMPIANTI	—	101	87	96	53	22	18	13	18	408
per:										
-La selezione, calibratura ed imballaggio di frutta, agrumi ed ortaggi	—	—	—	—	—	—	—	—	1	1
-La cura della foglia verde del tabacco	—	—	—	—	—	—	—	—	—	—
-Il condizionamento della foglia curata del tabacco in colli	—	—	—	—	—	—	—	—	—	—
-L'essiccazione meccanica:										
della granella	—	—	—	—	—	—	—	2	2	4
del foraggio	—	—	—	—	—	—	—	—	—	—
-La conservazione di frutta, ortaggi, ecc.(celle frigorifere)	—	—	1	—	1	—	—	1	1	4
-La trasformazione di:										
uva	—	101	86	92	37	16	9	3	5	349
olive	—	1	—	3	15	8	6	6	12	51
latte	—	—	—	—	—	2	1	2	2	7
-La produzione di mangime	—	—	—	—	1	—	—	4	2	7
-L'alimentazione automatizzata del bestiame	—	—	1	3	3	—	2	3	2	14
-L'abbeveraggio automatizzato del bestiame	—	—	1	3	3	—	3	6	6	22
-Lo sgombero quotidiano del letame	—	—	—	2	1	—	3	3	3	12
-La depurazione dei liquami	—	—	—	—	—	—	2	—	1	3
-La mungitura meccanica	—	—	—	1	2	—	3	3	5	14
-La refrigerazione e/o il trattamento igienico del latte	—	—	—	—	—	—	2	2	5	9
-La lavorazione del legno (seghe fisse)	—	—	—	—	—	—	—	—	—	—
FABBRICATI RURALI	14	824	633	1.004	642	229	95	47	55	3.543
Ricoveri per animali	14	598	381	691	480	155	52	21	30	2.422
stalle	13	23	29	109	189	78	28	16	24	509
porcilaie	3	541	335	567	313	111	30	9	16	1.925
pollai	1	215	165	356	162	52	15	7	11	984
Locali per l'immagazzinamento dei prodotti	1	132	151	287	185	80	44	34	40	954
magazzini	—	123	143	256	141	63	34	28	34	822
sili da foraggio	1	—	—	6	8	3	4	5	11	38
fienili	—	12	9	37	43	18	12	13	24	168
Serre	—	—	—	2	—	1	1	—	1	5

TAV. 22 — Aziende con abitazioni situate nell'azienda per classe di superficie totale e zona altimetrica**A - TOTALE**

ABITAZIONI	CLASSI DI SUPERFICIE TOTALE (ettari)									TOTALE
	Senza terreno agrario	fino a 0,99	1,00 — 1,99	2,00 — 4,99	5,00 — 9,99	10,00 — 19,99	20,00 — 49,99	50,00 — 99,99	100,00 ed oltre	
AZIENDE										
AZIENDE CON ABITAZIONI	10	4.877	4.410	6.455	3.569	1.500	722	245	225	22.013
OCCUPATE	9	3.313	2.893	4.448	2.517	986	450	176	157	14.949
Dal conduttore e dai suoi familiari	8	3.293	2.877	4.428	2.477	955	406	143	102	14.689
-con acqua potabile	8	2.120	1.650	2.723	1.633	607	245	95	77	9.158
-con gabinetto	6	2.381	1.847	2.888	1.621	648	296	116	84	9.887
-con energia elettrica	6	2.633	2.201	3.509	1.903	738	313	116	80	11.499
-con telefono	1	321	226	335	179	84	71	42	38	1.297
Da operai a tempo indeterminato, categorie speciali, impiegati e dirigenti	1	—	2	5	8	14	31	24	64	149
-con acqua potabile	1	—	2	5	6	10	20	13	46	103
-con gabinetto	1	—	2	4	8	11	25	17	52	120
-con energia elettrica	1	—	2	5	8	13	26	22	52	129
-con telefono	—	—	—	1	2	—	4	2	10	19
Da altre persone	—	34	19	35	51	31	31	36	23	260
-con acqua potabile	—	19	12	23	28	17	19	19	17	154
-con gabinetto	—	22	14	27	26	19	20	27	19	174
-con energia elettrica	—	23	14	28	31	20	21	27	17	181
-con telefono	—	1	2	6	—	1	5	5	4	24
NON OCCUPATE	1	1.625	1.637	2.242	1.211	573	331	103	106	7.829
-con acqua potabile	—	378	318	473	284	154	92	19	38	1.756
-con gabinetto	—	262	230	386	296	168	100	22	45	1.509
-con energia elettrica	—	307	345	513	322	159	98	22	41	1.807
-con telefono	—	6	9	7	9	3	3	1	4	42
AZIENDE CON ABITAZIONI FORNITE DI										
-acqua potabile	9	2.505	1.965	3.181	1.912	769	347	125	139	10.952
-gabinetto	7	2.651	2.073	3.264	1.913	826	407	153	158	11.452
-energia elettrica	7	2.941	2.534	4.004	2.225	907	424	155	149	13.346
-telefono	1	327	237	346	188	87	80	44	53	1.363
AZIENDE CHE HANNO OSPITATO TURISTI										
—	—	6	12	45	25	9	14	5	15	131
ABITAZIONI										
ABITAZIONI	10	5.202	4.910	7.540	4.219	1.846	1.041	495	558	25.821
OCCUPATE	9	3.490	3.122	4.959	2.797	1.126	585	291	300	16.679
Dal conduttore e dai suoi familiari	8	3.449	3.093	4.890	2.725	1.074	506	196	129	16.070
-con acqua potabile	8	2.175	1.729	3.027	1.765	682	306	118	85	9.895
-con gabinetto	6	2.476	2.011	3.228	1.778	713	366	147	94	10.819
-con energia elettrica	6	2.732	2.371	3.861	2.068	814	380	149	92	12.473
-con telefono	1	331	232	373	188	89	80	45	41	1.380
Da operai a tempo indeterminato, categorie speciali, impiegati e dirigenti	1	—	3	5	8	15	34	37	135	238
-con acqua potabile	1	—	2	5	6	10	21	20	101	166
-con gabinetto	1	—	2	4	8	11	27	25	112	190
-con energia elettrica	1	—	2	5	8	13	28	33	110	200
-con telefono	—	—	—	1	2	—	4	3	29	39
Da altre persone	—	41	26	64	64	37	45	58	36	371
-con acqua potabile	—	24	15	48	36	20	25	31	26	225
-con gabinetto	—	27	17	52	33	22	27	40	31	249
-con energia elettrica	—	30	16	53	41	22	28	42	28	260
-con telefono	—	1	2	8	—	1	5	11	5	33
NON OCCUPATE	1	1.712	1.788	2.581	1.422	720	456	204	258	9.142
-con acqua potabile	—	383	325	489	318	170	110	25	81	1.901
-con gabinetto	—	267	237	398	314	185	121	31	100	1.653
-con energia elettrica	—	314	357	534	346	177	121	27	71	1.947
-con telefono	—	6	9	7	10	3	3	1	6	45
ABITAZIONI FORNITE DI										
-acqua potabile	9	2.582	2.071	3.569	2.125	882	462	194	293	12.187
-gabinetto	7	2.770	2.267	3.682	2.133	931	541	243	337	12.911
-energia elettrica	7	3.076	2.746	4.453	2.463	1.026	557	251	301	14.880
-telefono	1	338	243	389	200	93	92	60	81	1.497

segue TAV. 22 — Aziende con abitazioni situate nell'azienda per classe di superficie totale e zona altimetrica

B - MONTAGNA

ABITAZIONI	CLASSI DI SUPERFICIE TOTALE (ettari)									TOTALE
	Senza terreno agrario	fino a 0,99	1,00 — 1,99	2,00 — 4,99	5,00 — 9,99	10,00 — 19,99	20,00 — 49,99	50,00 — 99,99	100,00 ed oltre	
AZIENDE										
AZIENDE CON ABITAZIONI	3	806	842	1.161	578	306	139	46	57	3.938
OCCUPATE	3	509	520	729	389	210	79	35	40	2.514
Dal conduttore e dai suoi familiari	2	499	519	725	379	199	76	31	19	2.449
-con acqua potabile	2	254	305	446	249	122	49	20	12	1.459
-con gabinetto	1	293	325	484	275	131	54	26	13	1.602
-con energia elettrica	—	373	401	599	304	147	55	19	15	1.913
-con telefono	—	69	64	86	52	18	11	8	1	309
Da operai a tempo indeterminato, categorie speciali, impiegati e dirigenti	1	—	—	1	3	5	2	6	20	38
-con acqua potabile	1	—	—	1	3	3	1	3	18	30
-con gabinetto	1	—	—	1	3	3	2	4	18	32
-con energia elettrica	1	—	—	1	3	4	1	6	17	33
-con telefono	—	—	—	—	2	—	—	—	6	8
Da altre persone	—	11	3	5	14	10	5	4	6	58
-con acqua potabile	—	9	3	3	8	3	4	3	5	38
-con gabinetto	—	8	3	4	8	3	4	4	6	40
-con energia elettrica	—	9	3	4	8	5	4	4	6	43
-con telefono	—	—	—	1	—	—	1	1	1	4
NON OCCUPATE	—	318	351	506	248	120	75	19	28	1.665
-con acqua potabile	—	35	30	52	37	16	14	—	10	194
-con gabinetto	—	30	34	67	50	22	21	1	12	237
-con energia elettrica	—	41	46	67	43	20	15	1	12	245
-con telefono	—	—	2	2	1	—	—	—	2	7
AZIENDE CON ABITAZIONI FORNITE DI										
-acqua potabile	3	296	333	494	286	139	61	22	37	1.671
-gabinetto	2	329	356	549	324	152	74	28	41	1.855
-energia elettrica	1	420	444	660	347	169	69	23	42	2.175
-telefono	—	69	66	88	53	18	11	8	8	321
AZIENDE CHE HANNO OSPITATO TURISTI										
—	—	2	2	2	6	2	4	1	8	27
ABITAZIONI										
ABITAZIONI	3	871	939	1.369	759	395	210	91	152	4.789
OCCUPATE	3	524	547	762	436	241	115	58	75	2.761
Dal conduttore e dai suoi familiari	2	513	538	755	419	223	105	47	25	2.627
-con acqua potabile	2	257	321	460	264	138	73	24	12	1.551
-con gabinetto	1	297	341	498	295	136	79	33	14	1.694
-con energia elettrica	—	378	418	616	327	154	80	26	16	2.015
-con telefono	—	73	65	87	53	19	11	8	1	317
Da operai a tempo indeterminato, categorie speciali, impiegati e dirigenti	1	—	—	1	3	5	3	7	42	62
-con acqua potabile	1	—	—	1	3	3	1	3	37	49
-con gabinetto	1	—	—	1	3	3	2	5	38	53
-con energia elettrica	1	—	—	1	3	4	1	7	37	54
-con telefono	—	—	—	—	2	—	—	—	16	18
Da altre persone	—	11	9	6	14	13	7	4	8	72
-con acqua potabile	—	9	5	3	8	4	6	3	6	44
-con gabinetto	—	8	5	4	8	3	6	4	8	46
-con energia elettrica	—	9	5	4	8	5	6	4	8	49
-con telefono	—	—	—	1	—	—	1	1	1	4
NON OCCUPATE	—	347	392	607	323	154	95	33	77	2.028
-con acqua potabile	—	35	31	54	49	19	17	—	31	236
-con gabinetto	—	30	35	70	54	26	24	1	33	273
-con energia elettrica	—	41	47	68	45	24	18	1	22	266
-con telefono	—	—	2	2	1	—	—	—	4	9
ABITAZIONI FORNITE DI										
-acqua potabile	3	301	357	518	324	164	97	30	86	1.880
-gabinetto	2	335	381	573	360	168	111	43	93	2.066
-energia elettrica	1	428	470	689	383	187	105	38	83	2.384
-telefono	—	73	67	90	56	19	12	9	22	348

segue TAV. 22 — Aziende con abitazioni situate nell'azienda per classe di superficie totale e zona altimetrica

C - COLLINA

ABITAZIONI	CLASSI DI SUPERFICIE TOTALE (ettari)									TOTALE
	Senza terreno agrario	fino a 0,99	1,00 — 1,99	2,00 — 4,99	5,00 — 9,99	10,00 — 19,99	20,00 — 49,99	50,00 — 99,99	100,00 ed oltre	
AZIENDE										
AZIENDE CON ABITAZIONI	5	3.642	3.200	4.116	1.826	820	472	152	116	14.349
OCCUPATE	4	2.447	2.090	2.774	1.254	505	292	104	77	9.547
Dal conduttore e dai suoi familiari	4	2.437	2.078	2.761	1.228	489	265	81	54	9.397
-con acqua potabile	4	1.565	1.113	1.445	695	278	146	52	41	5.339
-con gabinetto	4	1.753	1.262	1.560	694	294	181	65	45	5.858
-con energia elettrica	4	1.918	1.547	2.039	929	364	196	70	41	7.108
-con telefono	1	202	139	203	102	56	48	26	27	804
Da operai a tempo indeterminato, categorie speciali, impiegati e dirigenti	—	—	2	4	5	8	17	14	29	79
-con acqua potabile	—	—	2	4	3	6	11	8	18	52
-con gabinetto	—	—	2	3	5	7	11	9	19	56
-con energia elettrica	—	—	2	4	5	8	13	12	20	64
-con telefono	—	—	—	1	—	—	4	1	1	7
Da altre persone	—	19	13	25	32	17	19	25	13	163
-con acqua potabile	—	8	6	16	16	11	10	11	8	86
-con gabinetto	—	12	8	19	15	13	10	16	9	102
-con energia elettrica	—	12	8	20	19	12	10	16	7	104
-con telefono	—	—	1	4	—	1	3	4	1	14
NON OCCUPATE	1	1.235	1.198	1.499	660	348	216	68	60	5.285
-con acqua potabile	—	304	243	322	161	94	60	10	18	1.212
-con gabinetto	—	184	147	184	111	81	53	10	21	791
-con energia elettrica	—	238	249	308	156	84	59	12	17	1.123
-con telefono	—	6	6	4	8	1	2	—	1	28
AZIENDE CON ABITAZIONI FORNITE DI										
-acqua potabile	4	1.869	1.354	1.755	852	375	213	71	65	6.558
-gabinetto	4	1.939	1.408	1.735	806	382	238	87	73	6.672
-energia elettrica	4	2.151	1.787	2.334	1.086	452	261	95	65	8.235
-telefono	1	208	146	211	110	57	55	27	30	845
AZIENDE CHE HANNO OSPITATO TURISTI	—	3	8	30	12	7	8	4	5	77

ABITAZIONI

ABITAZIONI	5	3.869	3.571	4.836	2.189	1.037	689	335	296	16.827
OCCUPATE	4	2.576	2.267	3.108	1.397	579	373	184	150	10.638
Dal conduttore e dai suoi familiari	4	2.555	2.250	3.053	1.347	550	326	114	69	10.268
-con acqua potabile	4	1.596	1.155	1.622	749	308	175	67	48	5.724
-con gabinetto	4	1.821	1.388	1.767	767	324	216	85	53	6.425
-con energia elettrica	4	1.989	1.679	2.256	1.007	403	228	93	49	7.708
-con telefono	1	206	141	233	106	58	55	28	30	858
Da operai a tempo indeterminato, categorie speciali, impiegati e dirigenti	—	—	3	4	5	9	18	25	61	125
-con acqua potabile	—	—	2	4	3	6	11	14	41	81
-con gabinetto	—	—	2	3	5	7	12	15	42	86
-con energia elettrica	—	—	2	4	5	8	14	21	42	96
-con telefono	—	—	—	1	—	—	4	1	1	7
Da altre persone	—	21	14	51	45	20	29	45	20	245
-con acqua potabile	—	8	7	41	24	13	13	22	12	140
-con gabinetto	—	12	9	44	22	16	14	27	15	159
-con energia elettrica	—	14	8	45	29	14	13	29	12	164
-con telefono	—	—	1	6	—	1	3	10	1	22
NON OCCUPATE	1	1.293	1.304	1.728	792	458	316	151	146	6.189
-con acqua potabile	—	309	248	336	181	105	74	12	33	1.298
-con gabinetto	—	189	152	192	123	92	70	15	46	879
-con energia elettrica	—	245	259	328	175	96	77	13	30	1.223
-con telefono	—	6	6	4	9	1	2	—	1	29
ABITAZIONI FORNITE DI										
-acqua potabile	4	1.913	1.412	2.003	957	432	273	115	134	7.243
-gabinetto	4	2.022	1.551	2.006	917	439	312	142	156	7.549
-energia elettrica	4	2.248	1.948	2.633	1.216	521	332	156	133	9.191
-telefono	1	212	148	244	115	60	64	39	33	916

segue TAV. 22 — Aziende con abitazioni situate nell'azienda per classe di superficie totale e zona altimetrica

D - PIANURA

ABITAZIONI	CLASSI DI SUPERFICIE TOTALE (ettari)									TOTALE
	Senza terreno agrario	fino a 0,99	1,00 — 1,99	2,00 — 4,99	5,00 — 9,99	10,00 — 19,99	20,00 — 49,99	50,00 — 99,99	100,00 ed oltre	
AZIENDE										
AZIENDE CON ABITAZIONI	2	429	368	1.178	1.165	374	111	47	52	3.726
OCCUPATE	2	357	283	945	874	271	79	37	40	2.888
Dal conduttore e dai suoi familiari	2	357	280	942	870	267	65	31	29	2.843
-con acqua potabile	2	301	232	832	689	207	50	23	24	2.360
-con gabinetto	1	335	260	844	652	223	61	25	26	2.427
-con energia elettrica	2	342	253	871	670	227	62	27	24	2.478
-con telefono	—	50	23	46	25	10	12	8	10	184
Da operai a tempo indeterminato, categorie speciali, impiegati e dirigenti	—	—	—	—	—	1	12	4	15	32
-con acqua potabile	—	—	—	—	—	1	8	2	10	21
-con gabinetto	—	—	—	—	—	1	12	4	15	32
-con energia elettrica	—	—	—	—	—	1	12	4	15	32
-con telefono	—	—	—	—	—	—	—	1	3	4
Da altre persone	—	4	3	5	5	4	7	7	4	39
-con acqua potabile	—	2	3	4	4	3	5	5	4	30
-con gabinetto	—	2	3	4	3	3	6	7	4	32
-con energia elettrica	—	2	3	4	4	3	7	7	4	34
-con telefono	—	1	1	1	—	—	1	—	2	6
NON OCCUPATE	—	72	88	237	303	105	40	16	18	879
-con acqua potabile	—	39	45	99	86	44	18	9	10	350
-con gabinetto	—	48	49	135	135	65	26	11	12	481
-con energia elettrica	—	28	50	138	123	55	24	9	12	439
-con telefono	—	—	1	1	—	2	1	1	1	7
AZIENDE CON ABITAZIONI FORNITE DI										
-acqua potabile	2	340	278	932	774	255	73	32	37	2.723
-gabinetto	1	383	309	980	783	292	95	38	44	2.925
-energia elettrica	2	370	303	1.010	792	286	94	37	42	2.936
-telefono	—	50	25	47	25	12	14	9	15	197
AZIENDE CHE HANNO OSPITATO TURISTI	—	1	2	13	7	—	2	—	2	27

ABITAZIONI

ABITAZIONI	2	462	400	1.335	1.271	414	142	69	110	4.205
OCCUPATE	2	390	308	1.089	964	306	97	49	75	3.280
Dal conduttore e dai suoi familiari	2	381	305	1.082	959	301	75	35	35	3.175
-con acqua potabile	2	322	253	945	752	236	58	27	25	2.620
-con gabinetto	1	358	282	963	716	253	71	29	27	2.700
-con energia elettrica	2	365	274	989	734	257	72	30	27	2.750
-con telefono	—	52	26	53	29	12	14	9	10	205
Da operai a tempo indeterminato, categorie speciali, impiegati e dirigenti	—	—	—	—	—	1	13	5	32	51
-con acqua potabile	—	—	—	—	—	1	9	3	23	36
-con gabinetto	—	—	—	—	—	1	13	5	32	51
-con energia elettrica	—	—	—	—	—	1	13	5	31	50
-con telefono	—	—	—	—	—	—	—	2	12	14
Da altre persone	—	9	3	7	5	4	9	9	8	54
-con acqua potabile	—	7	3	4	4	3	6	6	8	41
-con gabinetto	—	7	3	4	3	3	7	9	8	44
-con energia elettrica	—	7	3	4	4	3	9	9	8	47
-con telefono	—	1	1	1	—	—	1	—	3	7
NON OCCUPATE	—	72	92	246	307	108	45	20	35	925
-con acqua potabile	—	39	46	99	88	46	19	13	17	367
-con gabinetto	—	48	50	136	137	67	27	15	21	501
-con energia elettrica	—	28	51	138	126	57	26	13	19	458
-con telefono	—	—	1	1	—	2	1	1	1	7
ABITAZIONI FORNITE DI										
-acqua potabile	2	368	302	1.048	844	286	92	49	73	3.064
-gabinetto	1	413	335	1.103	856	324	118	58	88	3.296
-energia elettrica	2	400	328	1.131	864	318	120	57	85	3.305
-telefono	—	53	28	55	29	14	16	12	26	233

TAV. 23 — Giornate di lavoro prestate dalle varie categorie di manodopera agricola per classe di superficie totale, agricola utilizzata (SAU), forma di conduzione, numero di giornate di lavoro e zona altimetrica

A - MASCHI E FEMMINE

CLASSI DI SUPERFICIE TOTALE Ettari CLASSI DI SUPERFICIE AGRICOLA UTILIZZATA Ettari FORME DI CONDUZIONE NUMERO DI GIORNATE DI LAVORO ZONE ALTIMETRICHE	CATEGORIE DI MANODOPERA AGRICOLA						
	Manodopera familiare				Operai a tempo indeterminato, categorie speciali, impiegati e dirigenti	Operai a tempo determinato, coloni impropri ed assimilati	TOTALE
	conduttore	coniuge del conduttore	altri familiari del conduttore	TOTALE			
PER CLASSE DI SUPERFICIE TOTALE							
Senza terreno agrario	13.649	1.161	2.130	16.940	1.630	600	19.170
fino a 0,49	523.862	146.600	51.281	721.743	399	71.716	793.858
0,50 - 0,99	639.116	225.250	82.688	947.054	1.206	123.188	1.071.448
1,00 - 1,99	1.033.652	399.001	189.003	1.621.656	2.584	246.673	1.870.913
2,00 - 2,99	702.566	272.718	156.579	1.131.863	3.576	184.369	1.319.808
3,00 - 4,99	876.662	324.151	246.205	1.447.018	8.902	226.806	1.682.726
5,00 - 9,99	865.397	293.313	347.760	1.506.470	11.892	273.004	1.791.366
10,00 - 19,99	375.941	120.868	173.240	670.049	20.851	224.215	915.115
20,00 - 29,99	114.448	36.028	53.880	204.356	15.407	112.146	331.909
30,00 - 49,99	90.226	23.896	47.679	161.801	22.847	145.952	330.600
50,00 - 99,99	65.080	15.523	37.020	117.623	24.737	161.822	304.182
100,00 e oltre	56.650	9.961	36.905	103.516	195.736	388.398	687.650
PER CLASSE DI SUPERFICIE AGRICOLA UTILIZZATA							
Senza superficie agricola utilizzata	25.084	2.217	3.081	30.382	41.473	40.037	111.892
fino a 0,49	655.102	188.774	69.285	913.161	1.088	94.024	1.008.273
0,50 - 0,99	774.253	284.437	109.736	1.168.426	2.997	157.695	1.329.118
1,00 - 1,99	1.078.825	427.051	213.928	1.719.804	6.001	272.557	1.998.362
2,00 - 2,99	697.509	267.860	170.458	1.135.827	5.268	192.867	1.333.962
3,00 - 4,99	802.984	287.629	238.828	1.329.441	7.171	214.866	1.551.478
5,00 - 9,99	738.777	245.211	314.920	1.298.908	14.182	256.621	1.569.711
10,00 - 19,99	311.138	96.344	147.507	554.989	95.755	240.342	891.086
20,00 - 29,99	97.281	29.355	47.895	174.531	17.179	109.842	301.552
30,00 - 49,99	78.437	19.673	42.071	140.181	23.314	139.060	302.555
50,00 - 99,99	51.545	11.189	31.687	94.421	23.814	155.071	273.306
100,00 e oltre	46.314	8.730	34.974	90.018	71.525	285.907	447.450
PER FORMA DI CONDUZIONE							
CONDUZIONE DIRETTA DEL COLTIVATORE	5.243.257	1.859.394	1.412.809	8.515.460	85.370	1.554.581	10.155.411
-Con solo manodopera familiare	3.632.082	1.425.723	916.319	5.974.124	—	—	5.974.124
-Con manodopera familiare prevalente	1.343.397	392.050	455.892	2.191.339	11.907	637.958	2.841.204
-Con manodopera extrafamiliare prevalente	267.778	41.621	40.598	349.997	73.463	916.623	1.340.083
CONDUZIONE CON SALARIATI E/O COMPARTICIPANTI (in economia)	98.306	3.384	4.281	105.971	221.644	586.471	914.086
CONDUZIONE A COLONIA PARZIARIA APPODERATA (mezzadria)	10.340	4.492	6.350	21.182	1.430	4.764	27.376
ALTRA FORMA DI CONDUZIONE	5.346	1.200	930	7.476	1.323	13.073	21.872
PER NUMERO DI GIORNATE DI LAVORO							
Fino a 49	474.951	77.486	31.107	583.544	1.380	67.772	652.696
50 - 99	835.080	211.893	133.068	1.180.041	2.192	179.707	1.361.940
100 - 199	1.391.455	433.654	298.421	2.123.530	6.393	368.531	2.498.454
200 - 299	940.012	327.284	221.562	1.488.858	10.300	239.607	1.738.765
300 - 499	1.065.984	448.063	320.061	1.834.108	22.392	299.900	2.156.400
500 - 999	535.422	317.441	300.399	1.153.262	56.031	330.410	1.539.703
1000 - 2499	101.291	48.274	111.610	261.175	67.148	320.435	648.758
2500 e oltre	13.054	4.375	8.142	25.571	143.931	352.527	522.029
PER ZONA ALTIMETRICA							
Montagna	816.100	299.661	272.740	1.388.501	137.277	312.999	1.838.777
Collina	3.579.546	1.364.804	754.887	5.699.237	129.683	1.394.845	7.223.765
Pianura	961.603	204.005	396.743	1.562.351	42.807	451.045	2.056.203
TOTALE	5.357.249	1.868.470	1.424.370	8.650.089	309.767	2.158.889	11.118.745

segue TAV. 23 — Giornate di lavoro prestate dalle varie categorie di manodopera agricola per classe di superficie totale, agricola utilizzata (SAU), forma di conduzione, numero di giornate di lavoro e zona altimetrica
B - MASCHI

CLASSI DI SUPERFICIE TOTALE Ettari CLASSI DI SUPERFICIE AGRICOLA UTILIZZATA Ettari FORME DI CONDUZIONE NUMERO DI GIORNATE DI LAVORO ZONE ALTIMETRICHE	CATEGORIE DI MANODOPERA AGRICOLA						
	Manodopera familiare				Operai a tempo indeterminato, categorie speciali, impiegati e dirigenti	Operai a tempo determinato, coloni impropri ed assimilati	TOTALE
	conduttore	coniuge del conduttore	altri familiari del conduttore	TOTALE			
PER CLASSE DI SUPERFICIE TOTALE							
Senza terreno agrario	13.299	—	2.070	15.369	1.630	600	17.599
fino a 0,49	319.169	43.486	26.405	389.060	273	44.810	434.143
0,50 - 0,99	437.089	47.123	39.472	523.684	1.012	71.549	596.245
1,00 - 1,99	785.315	61.094	98.268	944.677	1.899	145.262	1.091.838
2,00 - 2,99	582.328	27.329	94.329	703.986	2.608	106.909	813.503
3,00 - 4,99	760.798	28.453	165.339	954.590	6.841	137.760	1.099.191
5,00 - 9,99	778.437	19.638	259.558	1.057.633	10.646	165.695	1.233.974
10,00 - 19,99	344.553	7.090	132.834	484.477	18.589	118.301	621.367
20,00 - 29,99	106.873	2.030	43.763	152.666	14.040	50.789	217.495
30,00 - 49,99	83.773	1.021	38.929	123.723	20.986	69.787	214.496
50,00 - 99,99	61.898	90	29.617	91.605	23.298	77.862	192.765
100,00 e oltre	52.866	300	31.744	84.910	188.299	243.518	516.727
PER CLASSE DI SUPERFICIE AGRICOLA UTILIZZATA							
Senza superficie agricola utilizzata	22.399	315	2.781	25.495	41.473	37.308	104.276
fino a 0,49	406.725	50.922	34.934	492.581	962	58.873	552.416
0,50 - 0,99	544.207	54.765	52.594	651.566	2.324	92.514	746.404
1,00 - 1,99	839.641	60.273	112.994	1.012.908	4.830	160.830	1.178.568
2,00 - 2,99	587.602	27.313	104.852	719.767	3.550	114.078	837.395
3,00 - 4,99	707.917	21.847	167.531	897.295	6.437	127.122	1.030.854
5,00 - 9,99	674.011	14.722	240.564	929.297	12.637	152.646	1.094.580
10,00 - 19,99	286.345	5.110	115.849	407.304	88.665	138.117	634.086
20,00 - 29,99	91.098	1.587	39.084	131.769	15.947	46.405	194.121
30,00 - 49,99	73.681	430	34.947	109.058	21.767	66.733	197.558
50,00 - 99,99	49.158	70	26.105	75.333	22.315	73.654	171.302
100,00 e oltre	43.614	300	30.093	74.007	69.214	164.562	307.783
PER FORMA DI CONDUZIONE							
CONDUZIONE DIRETTA DEL COLTIVATORE	4.224.465	236.884	954.037	5.415.386	76.152	879.767	6.371.305
-Con solo manodopera familiare	2.902.875	177.949	584.891	3.665.715	—	—	3.665.715
-Con manodopera familiare prevalente	1.115.999	51.674	338.945	1.506.618	9.987	451.803	1.968.408
-Con manodopera extrafamiliare prevalente	205.591	7.261	30.201	243.053	66.165	427.964	737.182
CONDUZIONE CON SALARIATI E/O COMPARTECIPANTI <i>(in economia)</i>	87.720	420	2.541	90.681	211.376	339.286	641.343
CONDUZIONE A COLONIA PARZIARIA APPODERATA <i>(mezzadria)</i>	9.557	50	4.940	14.547	1.270	3.537	19.354
ALTRA FORMA DI CONDUZIONE	4.656	300	810	5.766	1.323	10.252	17.341
PER NUMERO DI GIORNATE DI LAVORO							
Fino a 49	316.476	18.429	18.745	353.650	1.260	47.837	402.747
50 - 99	604.368	40.736	73.897	719.001	1.903	102.763	823.667
100 - 199	1.094.041	71.125	179.437	1.344.603	4.946	197.773	1.547.322
200 - 299	770.310	42.929	143.571	956.810	9.069	125.860	1.091.739
300 - 499	941.704	41.805	227.590	1.211.099	18.914	173.483	1.403.496
500 - 999	492.391	19.816	227.798	740.005	50.982	207.013	998.000
1000 - 2499	96.194	1.504	85.589	183.287	65.622	186.895	435.804
2500 e oltre	10.914	1.310	5.701	17.925	137.425	191.218	346.568
PER ZONA ALTIMETRICA							
Montagna	613.598	45.633	137.383	796.614	130.442	188.384	1.115.440
Collina	2.900.512	149.023	480.464	3.529.999	117.863	767.411	4.415.273
Pianura	812.288	42.998	344.481	1.199.767	41.816	277.047	1.518.630
TOTALE	4.326.398	237.654	962.328	5.526.380	290.121	1.232.842	7.049.343

segue TAV. 23 — Giornate di lavoro prestate dalle varie categorie di manodopera agricola per classe di superficie totale, agricola utilizzata (SAU), forma di conduzione, numero di giornate di lavoro e zona altimetrica
C - FEMMINE

CLASSI DI SUPERFICIE TOTALE Ettari CLASSI DI SUPERFICIE AGRICOLA UTILIZZATA Ettari FORME DI CONDUZIONE NUMERO DI GIORNATE DI LAVORO ZONE ALTIMETRICHE	CATEGORIE DI MANODOPERA AGRICOLA						
	Manodopera familiare				Operai a tempo indeterminato, categorie speciali, impiegati e dirigenti	Operai a tempo determinato, coloni impropri ed assimilati	TOTALE
	conduttore	coniuge del conduttore	altri familiari del conduttore	TOTALE			
PER CLASSE DI SUPERFICIE TOTALE							
Senza terreno agrario	350	1.161	60	1.571	—	—	1.571
fino a 0,49	204.693	103.114	24.876	332.683	126	26.906	359.715
0,50 - 0,99	202.027	178.127	43.216	423.370	194	51.639	475.203
1,00 - 1,99	248.337	337.907	90.735	676.979	685	101.411	779.075
2,00 - 2,99	120.238	245.389	62.250	427.877	968	77.460	506.305
3,00 - 4,99	115.864	295.698	80.866	492.428	2.061	89.046	583.535
5,00 - 9,99	86.960	273.675	88.202	448.837	1.246	107.309	557.392
10,00 - 19,99	31.388	113.778	40.406	185.572	2.262	105.914	293.748
20,00 - 29,99	7.575	33.998	10.117	51.690	1.367	61.357	114.414
30,00 - 49,99	6.453	22.875	8.750	38.078	1.861	76.165	116.104
50,00 - 99,99	3.182	15.433	7.403	26.018	1.439	83.960	111.417
100,00 e oltre	3.784	9.661	5.161	18.606	7.437	144.880	170.923
PER CLASSE DI SUPERFICIE AGRICOLA UTILIZZATA							
Senza superficie agricola utilizzata	2.685	1.902	300	4.887	—	2.729	7.616
fino a 0,49	248.377	137.852	34.351	420.580	126	35.151	455.857
0,50 - 0,99	230.046	229.672	57.142	516.860	673	65.181	582.714
1,00 - 1,99	239.184	366.778	100.934	706.896	1.171	111.727	819.794
2,00 - 2,99	109.907	240.547	65.606	416.060	1.718	78.789	496.567
3,00 - 4,99	95.067	265.782	71.297	432.146	734	87.744	520.624
5,00 - 9,99	64.766	230.489	74.356	369.611	1.545	103.975	475.131
10,00 - 19,99	24.793	91.234	31.658	147.685	7.090	102.225	257.000
20,00 - 29,99	6.183	27.768	8.811	42.762	1.232	63.437	107.431
30,00 - 49,99	4.756	19.243	7.124	31.123	1.547	72.327	104.997
50,00 - 99,99	2.387	11.119	5.582	19.088	1.499	81.417	102.004
100,00 e oltre	2.700	8.430	4.881	16.011	2.311	121.345	139.667
PER FORMA DI CONDUZIONE							
CONDUZIONE DIRETTA DEL COLTIVATORE	1.018.792	1.622.510	458.772	3.100.074	9.218	674.814	3.784.106
-Con solo manodopera familiare	729.207	1.247.774	331.428	2.308.409	—	—	2.308.409
-Con manodopera familiare prevalente	227.398	340.376	116.947	684.721	1.920	186.155	872.796
-Con manodopera extrafamiliare prevalente	62.187	34.360	10.397	106.944	7.298	488.659	602.901
CONDUZIONE CON SALARIATI E/O COMPARTICIPANTI (in economia)	10.586	2.964	1.740	15.290	10.268	247.185	272.743
CONDUZIONE A COLONIA PARZIARIA APPODERATA (mezzadria)	783	4.442	1.410	6.635	160	1.227	8.022
ALTRA FORMA DI CONDUZIONE	690	900	120	1.710	—	2.821	4.531
PER NUMERO DI GIORNATE DI LAVORO							
Fino a 49	158.475	59.057	12.362	229.894	120	19.935	249.949
50 - 99	230.712	171.157	59.171	461.040	289	76.944	538.273
100 - 199	297.414	362.529	118.984	778.927	1.447	170.758	951.132
200 - 299	169.702	284.355	77.991	532.048	1.231	113.747	647.026
300 - 499	124.280	406.258	92.471	623.009	3.478	126.417	752.904
500 - 999	43.031	297.625	72.601	413.257	5.049	123.397	541.703
1000 - 2499	5.097	46.770	26.021	77.888	1.526	133.540	212.954
2500 e oltre	2.140	3.065	2.441	7.646	6.506	161.309	175.461
PER ZONA ALTIMETRICA							
Montagna	202.502	254.028	135.357	591.887	6.835	124.815	723.337
Collina	679.034	1.215.781	274.423	2.169.238	11.820	627.434	2.808.492
Pianura	149.315	161.007	52.262	362.584	991	173.998	537.573
TOTALE	1.030.851	1.630.816	462.042	3.123.709	19.646	926.047	4.069.402

TAV. 24 — Manodopera familiare ed a tempo indeterminato che ha lavorato nell'azienda per classe di superficie totale, agricola utilizzata (SAU), forma di conduzione, numero di giornate di lavoro e zona altimetrica
A - MASCHI E FEMMINE

CLASSI DI SUPERFICIE TOTALE Ettari CLASSI DI SUPERFICIE AGRICOLA UTILIZZATA Ettari FORME DI CONDUZIONE NUMERO DI GIORNATE DI LAVORO ZONE ALTIMETRICHE	CATEGORIE DI MANODOPERA AGRICOLA					Operai a tempo indeterminato categorie speciali, impiegati e dirigenti	TOTALE
	Manodopera familiare				TOTALE		
	conduttore	coniuge del conduttore	altri familiari del conduttore				
PER CLASSE DI SUPERFICIE TOTALE							
Senza terreno agrario	67	10	19	96		8	104
fino a 0,49	15.790	4.762	1.761	22.313		19	22.332
0,50 - 0,99	13.986	5.306	2.371	21.663		32	21.695
1,00 - 1,99	17.473	7.429	4.146	29.048		66	29.114
2,00 - 2,99	9.617	4.257	2.951	16.825		71	16.896
3,00 - 4,99	10.115	4.305	4.101	18.521		126	18.647
5,00 - 9,99	8.634	3.189	5.066	16.889		147	17.036
10,00 - 19,99	3.142	1.098	1.996	6.236		157	6.393
20,00 - 29,99	785	275	452	1.512		87	1.599
30,00 - 49,99	607	190	353	1.150		124	1.274
50,00 - 99,99	415	110	236	761		137	898
100,00 e oltre	316	61	180	557		1.129	1.686
PER CLASSE DI SUPERFICIE AGRICOLA UTILIZZATA							
Senza superficie agricola utilizzata	620	48	54	722		306	1.028
fino a 0,49	19.535	6.064	2.381	27.980		32	28.012
0,50 - 0,99	15.618	6.284	2.892	24.794		42	24.836
1,00 - 1,99	16.795	7.323	4.436	28.554		100	28.654
2,00 - 2,99	8.835	3.913	3.123	15.871		84	15.955
3,00 - 4,99	8.589	3.585	3.741	15.915		109	16.024
5,00 - 9,99	6.961	2.467	4.425	13.853		150	14.003
10,00 - 19,99	2.371	810	1.561	4.742		612	5.354
20,00 - 29,99	618	221	372	1.211		92	1.303
30,00 - 49,99	485	152	296	933		123	1.056
50,00 - 99,99	288	76	187	551		127	678
100,00 e oltre	232	49	164	445		326	771
PER FORMA DI CONDUZIONE							
CONDUZIONE DIRETTA DEL COLTIVATORE	78.542	30.886	23.530	132.958		807	133.765
-Con solo manodopera familiare	53.296	23.255	15.185	91.736		—	91.736
-Con manodopera familiare prevalente	18.431	6.588	7.751	32.770		270	33.040
-Con manodopera extrafamiliare prevalente	6.815	1.043	594	8.452		537	8.989
CONDUZIONE CON SALARIATI E/O COMPARTICIPANTI (in economia)	2.244	59	38	2.341		1.275	3.616
CONDUZIONE A COLONIA PARZIARIA APPODERATA (mezzadria)	66	33	50	149		11	160
ALTRA FORMA DI CONDUZIONE	95	14	14	123		10	133
PER NUMERO DI GIORNATE DI LAVORO							
Fino a 49	25.276	5.579	2.164	33.019		94	33.113
50 - 99	20.359	7.575	4.821	32.755		101	32.856
100 - 199	18.960	8.533	6.785	34.278		163	34.441
200 - 299	7.522	3.954	3.456	14.932		103	15.035
300 - 499	5.930	3.559	3.553	13.042		165	13.207
500 - 999	2.399	1.549	2.264	6.212		326	6.538
1000 - 2499	438	223	555	1.216		302	1.518
2500 e oltre	63	20	34	117		849	966
PER ZONA ALTIMETRICA							
Montagna	15.722	6.144	5.786	27.652		959	28.611
Collina	52.682	21.205	12.124	86.011		927	86.938
Pianura	12.543	3.643	5.722	21.908		217	22.125
TOTALE	80.947	30.992	23.632	135.571		2.103	137.674

segue TAV. 24 — Manodopera familiare ed a tempo indeterminato che ha lavorato nell'azienda per classe di superficie totale, agricola utilizzata (SAU), forma di conduzione, numero di giornate di lavoro e zona altimetrica

B - MASCHI

CLASSI DI SUPERFICIE TOTALE Ettari CLASSI DI SUPERFICIE AGRICOLA UTILIZZATA Ettari FORME DI CONDUZIONE NUMERO DI GIORNATE DI LAVORO ZONE ALTIMETRICHE	CATEGORIE DI MANODOPERA AGRICOLA					Operai a tempo indeterminato categorie speciali, impiegati e dirigenti	TOTALE
	Manodopera familiare				TOTALE		
	conduttore	coniuge del conduttore	altri familiari del conduttore	TOTALE			
PER CLASSE DI SUPERFICIE TOTALE							
Senza terreno agrario	64	—	17	81	8	89	
fino a 0,49	9.472	1.413	942	11.827	15	11.842	
0,50 - 0,99	9.392	1.130	1.198	11.720	27	11.747	
1,00 - 1,99	12.750	1.264	2.184	16.198	56	16.254	
2,00 - 2,99	7.587	505	1.731	9.823	53	9.876	
3,00 - 4,99	8.385	412	2.624	11.421	103	11.524	
5,00 - 9,99	7.366	251	3.575	11.192	130	11.322	
10,00 - 19,99	2.730	70	1.409	4.209	131	4.340	
20,00 - 29,99	688	20	348	1.056	74	1.130	
30,00 - 49,99	531	10	272	813	110	923	
50,00 - 99,99	368	3	174	545	127	672	
100,00 e oltre	287	1	150	438	1.086	1.524	
PER CLASSE DI SUPERFICIE AGRICOLA UTILIZZATA							
Senza superficie agricola utilizzata	453	16	41	510	306	816	
fino a 0,49	11.936	1.674	1.256	14.866	28	14.894	
0,50 - 0,99	10.766	1.253	1.465	13.484	31	13.515	
1,00 - 1,99	12.532	1.150	2.380	16.062	82	16.144	
2,00 - 2,99	7.103	450	1.854	9.407	65	9.472	
3,00 - 4,99	7.263	301	2.481	10.045	94	10.139	
5,00 - 9,99	6.044	167	3.199	9.410	131	9.541	
10,00 - 19,99	2.072	47	1.148	3.267	558	3.825	
20,00 - 29,99	547	14	289	850	83	933	
30,00 - 49,99	431	4	230	665	113	778	
50,00 - 99,99	258	2	145	405	117	522	
100,00 e oltre	215	1	136	352	312	664	
PER FORMA DI CONDUZIONE							
CONDUZIONE DIRETTA DEL COLTIVATORE	57.672	5.071	14.553	77.296	686	77.982	
-Con solo manodopera familiare	39.229	3.776	8.875	51.880	—	51.880	
-Con manodopera familiare prevalente	13.938	1.090	5.286	20.314	233	20.547	
-Con manodopera extrafamiliare prevalente	4.505	205	392	5.102	453	5.555	
CONDUZIONE CON SALARIATI E/O COMPARTICIPANTI (in economia)	1.805	6	24	1.835	1.215	3.050	
CONDUZIONE A COLONIA PARZIARIA APPODERATA (mezzadria)	61	1	37	99	9	108	
ALTRA FORMA DI CONDUZIONE	82	1	10	93	10	103	
PER NUMERO DI GIORNATE DI LAVORO							
Fino a 49	16.541	1.330	1.287	19.158	87	19.245	
50 - 99	14.541	1.456	2.840	18.837	93	18.930	
100 - 199	14.681	1.358	4.102	20.141	137	20.278	
200 - 299	6.109	519	2.121	8.749	82	8.831	
300 - 499	5.133	313	2.285	7.731	128	7.859	
500 - 999	2.158	93	1.577	3.828	283	4.111	
1000 - 2499	404	6	389	799	294	1.093	
2500 e oltre	53	4	23	80	816	896	
PER ZONA ALTIMETRICA							
Montagna	10.858	1.130	2.988	14.976	898	15.874	
Collina	39.131	3.152	6.994	49.277	816	50.093	
Pianura	9.631	797	4.642	15.070	206	15.276	
TOTALE	59.620	5.079	14.624	79.323	1.920	81.243	

segue TAV. 24 — **Manodopera familiare ed a tempo indeterminato che ha lavorato nell'azienda per classe di superficie totale, agricola utilizzata (SAU), forma di conduzione, numero di giornate di lavoro e zona altimetrica**

C - FEMMINE

CLASSI DI SUPERFICIE TOTALE Ettari CLASSI DI SUPERFICIE AGRICOLA UTILIZZATA Ettari FORME DI CONDUZIONE NUMERO DI GIORNATE DI LAVORO ZONE ALTIMETRICHE	CATEGORIE DI MANODOPERA AGRICOLA					Operai a tempo indeterminato categorie speciali, impiegati e dirigenti	TOTALE
	Manodopera familiare				TOTALE		
	conduttore	coniuge del conduttore	altri familiari del conduttore	TOTALE			
PER CLASSE DI SUPERFICIE TOTALE							
Senza terreno agrario	3	10	2	15	—	15	
fino a 0,49	6.318	3.349	819	10.486	4	10.490	
0,50 - 0,99	4.594	4.176	1.173	9.943	5	9.948	
1,00 - 1,99	4.723	6.165	1.962	12.850	10	12.860	
2,00 - 2,99	2.030	3.752	1.220	7.002	18	7.020	
3,00 - 4,99	1.730	3.893	1.477	7.100	23	7.123	
5,00 - 9,99	1.268	2.938	1.491	5.697	17	5.714	
10,00 - 19,99	412	1.028	587	2.027	26	2.053	
20,00 - 29,99	97	255	104	456	13	469	
30,00 - 49,99	76	180	81	337	14	351	
50,00 - 99,99	47	107	62	216	10	226	
100,00 e oltre	29	60	30	119	43	162	
PER CLASSE DI SUPERFICIE AGRICOLA UTILIZZATA							
Senza superficie agricola utilizzata	167	32	13	212	—	212	
fino a 0,49	7.599	4.390	1.125	13.114	4	13.118	
0,50 - 0,99	4.852	5.031	1.427	11.310	11	11.321	
1,00 - 1,99	4.263	6.173	2.056	12.492	18	12.510	
2,00 - 2,99	1.732	3.463	1.269	6.464	19	6.483	
3,00 - 4,99	1.326	3.284	1.260	5.870	15	5.885	
5,00 - 9,99	917	2.300	1.226	4.443	19	4.462	
10,00 - 19,99	299	763	413	1.475	54	1.529	
20,00 - 29,99	71	207	83	361	9	370	
30,00 - 49,99	54	148	66	268	10	278	
50,00 - 99,99	30	74	42	146	10	156	
100,00 e oltre	17	48	28	93	14	107	
PER FORMA DI CONDUZIONE							
CONDUZIONE DIRETTA DEL COLTIVATORE	20.870	25.815	8.977	55.662	121	55.783	
-Con solo manodopera familiare	14.067	19.479	6.310	39.856	—	39.856	
-Con manodopera familiare prevalente	4.493	5.498	2.465	12.456	37	12.493	
-Con manodopera extrafamiliare prevalente	2.310	838	202	3.350	84	3.434	
CONDUZIONE CON SALARIATI E/O COMPARTICIPANTI (in economia)	439	53	14	506	60	566	
CONDUZIONE A COLONIA PARZIARIA APPODERATA (mezzadria)	5	32	13	50	2	52	
ALTRA FORMA DI CONDUZIONE	13	13	4	30	—	30	
PER NUMERO DI GIORNATE DI LAVORO							
Fino a 49	8.735	4.249	877	13.861	7	13.868	
50 - 99	5.818	6.119	1.981	13.918	8	13.926	
100 - 199	4.279	7.175	2.683	14.137	26	14.163	
200 - 299	1.413	3.435	1.335	6.183	21	6.204	
300 - 499	797	3.246	1.268	5.311	37	5.348	
500 - 999	241	1.456	687	2.384	43	2.427	
1000 - 2499	34	217	166	417	8	425	
2500 e oltre	10	16	11	37	33	70	
PER ZONA ALTIMETRICA							
Montagna	4.864	5.014	2.798	12.676	61	12.737	
Collina	13.551	18.053	5.130	36.734	111	36.845	
Pianura	2.912	2.846	1.080	6.838	11	6.849	
TOTALE	21.327	25.913	9.008	56.248	183	56.431	

TAV. 25 — Aziende per numero di giornate di lavoro, forma di conduzione, classe di superficie totale e zona altimetrica

A - TOTALE

FORME DI CONDUZIONE CLASSI DI SUPERFICIE TOTALE Ettari	AZIENDE CHE HANNO IMPIEGATO							TOTALE
	Fino a 49 giornate di lavoro	50 — 99	100 — 199	200 — 299	300 — 499	500 — 999	1.000 ed oltre	
CONDUZIONE DIRETTA DEL COLTIVATORE	24.843	19.695	18.365	7.301	5.726	2.231	381	78.542
-Con solo manodopera familiare	19.225	13.145	11.418	4.540	3.714	1.184	70	53.296
Senza terreno agrario	3	1	16	23	18	4	—	65
fino a 0,49	8.014	2.780	1.145	246	122	16	1	12.324
0,50 - 0,99	4.503	3.090	1.860	445	224	43	—	10.165
1,00 - 1,99	3.517	3.691	3.128	923	541	120	3	11.923
2,00 - 2,99	1.288	1.625	1.880	732	526	108	3	6.162
3,00 - 4,99	1.026	1.166	1.868	981	835	176	5	6.057
5,00 - 9,99	579	601	1.095	848	892	325	11	4.351
10,00 - 19,99	201	141	327	243	372	210	11	1.505
20,00 - 29,99	52	23	45	39	86	84	5	334
30,00 - 49,99	24	13	40	34	59	56	13	239
50,00 - 99,99	12	9	10	16	30	29	10	116
100,00 e oltre	6	5	4	10	9	13	8	55
-Con manodopera familiare prevalente	4.038	4.808	5.112	2.117	1.506	715	135	18.431
Senza terreno agrario	—	—	—	—	—	—	—	—
fino a 0,49	1.280	703	238	39	12	9	—	2.281
0,50 - 0,99	823	832	629	115	59	24	3	2.485
1,00 - 1,99	839	1.077	1.112	378	170	83	20	3.679
2,00 - 2,99	420	559	693	365	197	81	6	2.321
3,00 - 4,99	347	823	896	427	341	123	15	2.972
5,00 - 9,99	258	719	1.230	490	402	171	20	3.290
10,00 - 19,99	56	82	258	224	194	110	23	947
20,00 - 29,99	7	6	38	49	60	37	16	213
30,00 - 49,99	6	6	17	21	41	34	8	133
50,00 - 99,99	2	1	1	9	25	23	12	73
100,00 e oltre	—	—	—	—	5	20	12	37
-Con manodopera extrafamiliare prevalente	1.580	1.742	1.835	644	506	332	176	6.815
Senza terreno agrario	—	—	—	—	—	—	—	—
fino a 0,49	600	214	80	9	—	—	—	903
0,50 - 0,99	353	410	224	26	8	1	—	1.022
1,00 - 1,99	307	530	465	86	34	3	—	1.425
2,00 - 2,99	136	232	362	94	53	8	4	889
3,00 - 4,99	82	180	300	146	66	19	3	796
5,00 - 9,99	60	101	248	145	126	54	5	739
10,00 - 19,99	26	51	102	86	113	99	16	493
20,00 - 29,99	5	13	25	22	34	46	23	168
30,00 - 49,99	6	4	17	15	39	33	28	142
50,00 - 99,99	5	4	12	8	27	35	44	135
100,00 e oltre	—	3	—	7	6	34	53	103
CONDUZIONE CON SALARIATI E/O COMPARTICIPANTI (in economia)	456	669	578	225	200	156	158	2.442
Senza terreno agrario	—	—	—	—	1	1	1	3
fino a 0,49	103	135	36	1	2	1	—	278
0,50 - 0,99	115	124	70	4	1	—	—	314
1,00 - 1,99	95	181	112	31	7	—	—	426
2,00 - 2,99	41	81	85	13	15	2	1	238
3,00 - 4,99	31	72	94	35	26	4	1	263
5,00 - 9,99	16	30	82	52	30	13	—	223
10,00 - 19,99	23	17	34	36	49	23	8	190
20,00 - 29,99	8	5	14	11	8	17	8	71
30,00 - 49,99	3	3	10	11	19	33	20	99
50,00 - 99,99	7	6	8	15	18	25	25	104
100,00 e oltre	14	15	33	16	24	37	94	233
CONDUZIONE A COLONIA PARZIARIA APPODERATA (mezzadria) ED ALTRA FORMA DI CONDUZIONE	10	14	59	22	24	27	5	161
Senza terreno agrario	—	—	—	—	—	—	—	—
fino a 0,49	1	—	4	—	1	—	—	6
0,50 - 0,99	1	—	3	—	—	—	—	4
1,00 - 1,99	—	2	14	5	—	1	—	22
2,00 - 2,99	1	2	4	1	1	2	—	11
3,00 - 4,99	1	7	12	4	7	4	—	35
5,00 - 9,99	4	2	16	6	4	5	2	39
10,00 - 19,99	1	1	4	4	6	2	—	18
20,00 - 29,99	1	—	—	—	1	5	—	7
30,00 - 49,99	—	—	1	1	1	4	1	8
50,00 - 99,99	—	—	—	—	2	2	1	5
100,00 e oltre	—	—	1	1	1	2	1	6
TOTALE	25.309	20.378	19.002	7.548	5.950	2.414	544	81.145
Senza terreno agrario	3	1	16	23	19	5	1	68
fino a 0,49	9.998	3.832	1.503	295	137	26	1	15.792
0,50 - 0,99	5.795	4.456	2.786	590	292	68	3	13.990
1,00 - 1,99	4.758	5.481	4.831	1.423	752	207	23	17.475
2,00 - 2,99	1.886	2.499	3.024	1.205	792	201	14	9.621
3,00 - 4,99	1.487	2.248	3.170	1.593	1.275	326	24	10.123
5,00 - 9,99	917	1.453	2.671	1.541	1.454	568	38	8.642
10,00 - 19,99	307	292	725	593	734	444	58	3.153
20,00 - 29,99	73	47	122	121	189	189	52	793
30,00 - 49,99	39	26	85	82	159	160	70	621
50,00 - 99,99	26	20	31	48	102	114	92	433
100,00 e oltre	20	23	38	34	45	106	168	434

segue TAV. 25 — Aziende per numero di giornate di lavoro, forma di conduzione, classe di superficie totale e zona altimetrica

B - MONTAGNA

FORME DI CONDUZIONE CLASSI DI SUPERFICIE TOTALE Ettari	AZIENDE CHE HANNO IMPIEGATO							TOTALE
	Fino a 49 giornate di lavoro	50 — 99	100 — 199	200 — 299	300 — 499	500 — 999	1.000 ed oltre	
CONDUZIONE DIRETTA DEL COLTIVATORE	5.831	3.871	3.420	1.207	742	249	26	15.346
-Con solo manodopera familiare	4.865	3.042	2.538	846	482	141	5	11.919
Senza terreno agrario	1	—	—	4	7	—	—	12
fino a 0,49	1.909	495	199	27	10	1	—	2.641
0,50 - 0,99	1.192	731	353	67	19	2	—	2.364
1,00 - 1,99	905	930	705	159	53	10	—	2.762
2,00 - 2,99	327	366	480	141	48	10	—	1.372
3,00 - 4,99	276	303	382	196	112	11	2	1.282
5,00 - 9,99	152	149	270	165	126	50	—	912
10,00 - 19,99	68	48	110	61	74	28	1	390
20,00 - 29,99	16	8	17	8	14	11	1	75
30,00 - 49,99	10	6	18	13	15	12	—	74
50,00 - 99,99	6	3	3	3	3	2	1	21
100,00 e oltre	3	3	1	2	1	4	—	14
-Con manodopera familiare prevalente	651	440	501	230	155	68	10	2.055
Senza terreno agrario	—	—	—	—	—	—	—	—
fino a 0,49	251	55	18	4	1	—	—	329
0,50 - 0,99	137	96	49	11	2	2	—	297
1,00 - 1,99	139	140	135	43	21	4	—	482
2,00 - 2,99	62	54	85	48	13	3	—	265
3,00 - 4,99	32	47	88	51	29	7	—	254
5,00 - 9,99	24	37	84	40	48	14	2	249
10,00 - 19,99	2	9	28	22	30	13	3	107
20,00 - 29,99	1	—	7	7	6	5	—	26
30,00 - 49,99	2	2	7	2	2	6	1	22
50,00 - 99,99	1	—	—	2	2	8	—	13
100,00 e oltre	—	—	—	—	1	6	4	11
-Con manodopera extrafamiliare prevalente	315	389	381	131	105	40	11	1.372
Senza terreno agrario	—	—	—	—	—	—	—	—
fino a 0,49	112	38	9	3	—	—	—	162
0,50 - 0,99	67	94	33	8	3	—	—	205
1,00 - 1,99	60	120	94	12	12	—	—	298
2,00 - 2,99	29	43	74	16	6	—	—	168
3,00 - 4,99	19	42	64	32	9	3	—	169
5,00 - 9,99	15	28	62	30	19	6	—	160
10,00 - 19,99	7	18	23	19	25	8	—	100
20,00 - 29,99	2	4	9	4	11	5	1	36
30,00 - 49,99	2	1	7	3	9	5	3	30
50,00 - 99,99	2	—	6	3	9	6	2	28
100,00 e oltre	—	1	—	1	2	7	5	16
CONDUZIONE CON SALARIATI E/O COMPARTICIPANTI (in economia)	57	106	109	34	41	19	27	393
Senza terreno agrario	—	—	—	—	1	—	1	2
fino a 0,49	10	17	1	—	1	—	—	29
0,50 - 0,99	14	23	11	—	—	—	—	48
1,00 - 1,99	7	25	14	—	—	—	—	46
2,00 - 2,99	3	11	14	1	1	—	—	30
3,00 - 4,99	4	10	19	5	1	—	—	39
5,00 - 9,99	2	9	23	9	6	—	—	49
10,00 - 19,99	6	4	7	4	10	2	—	33
20,00 - 29,99	4	—	1	2	1	2	—	10
30,00 - 49,99	—	—	2	1	3	8	—	14
50,00 - 99,99	1	1	6	7	7	2	1	25
100,00 e oltre	6	6	11	5	10	5	25	68
CONDUZIONE A COLONIA PARZIARIA APPODERATA (mezzadria) ED ALTRA FORMA DI CONDUZIONE	2	—	18	11	8	2	—	41
Senza terreno agrario	—	—	—	—	—	—	—	—
fino a 0,49	1	—	2	—	—	—	—	3
0,50 - 0,99	—	—	1	—	—	—	—	1
1,00 - 1,99	—	—	3	3	—	—	—	6
2,00 - 2,99	—	—	2	1	—	—	—	3
3,00 - 4,99	—	—	2	—	2	—	—	4
5,00 - 9,99	1	—	5	3	2	—	—	11
10,00 - 19,99	—	—	1	3	1	—	—	5
20,00 - 29,99	—	—	—	—	1	—	—	1
30,00 - 49,99	—	—	1	—	1	—	—	2
50,00 - 99,99	—	—	—	—	—	—	—	—
100,00 e oltre	—	—	1	1	1	2	—	5
TOTALE	5.890	3.977	3.547	1.252	791	270	53	15.780
Senza terreno agrario	1	—	—	4	8	—	1	14
fino a 0,49	2.283	605	229	34	12	1	—	3.164
0,50 - 0,99	1.410	944	447	86	24	4	—	2.915
1,00 - 1,99	1.111	1.215	951	217	86	14	—	3.594
2,00 - 2,99	421	474	655	207	68	13	—	1.838
3,00 - 4,99	331	402	555	284	153	21	2	1.748
5,00 - 9,99	194	223	444	247	201	70	2	1.381
10,00 - 19,99	83	79	169	109	140	51	4	635
20,00 - 29,99	23	12	34	21	33	23	2	148
30,00 - 49,99	14	9	35	19	30	31	4	142
50,00 - 99,99	10	4	15	15	21	18	4	87
100,00 e oltre	9	10	13	9	15	24	34	114

TAV. 26 — Aziende secondo l'attività lavorativa aziendale ed extraaziendale del conduttore per classe di superficie totale, agricola utilizzata (SAU), forma di conduzione, numero di giornate di lavoro e zona altimetrica
A - ATTIVITÀ ESCLUSIVA E PREVALENTE PRESSO L'AZIENDA

CLASSI DI SUPERFICIE TOTALE Ettari CLASSI DI SUPERFICIE AGRICOLA UTILIZZATA Ettari FORME DI CONDUZIONE NUMERO DI GIORNATE DI LAVORO ZONE ALTIMETRICHE	ATTIVITÀ ESERCITATA							
	Esclusivamente presso l'azienda	Prevalentemente presso l'azienda						
		TOTALE	con attività secondaria presso altre aziende agricole	con attività secondaria nel turismo nell'ambito aziendale	con attività secondaria nell'artigianato nell'ambito aziendale	con attività secondaria in aziende industriali	con attività in aziende commerciali	con altre attività secondarie
PER CLASSE DI SUPERFICIE TOTALE								
Senza terreno agrario	54	4	2	—	—	—	—	2
fino a 0,49	10.975	315	130	—	3	55	12	115
0,50 - 0,99	9.830	378	170	—	6	43	18	141
1,00 - 1,99	12.246	628	284	2	6	69	26	241
2,00 - 2,99	6.931	383	212	2	2	26	11	130
3,00 - 4,99	7.357	466	233	3	5	28	13	184
5,00 - 9,99	6.435	512	269	1	1	21	10	210
10,00 - 19,99	2.413	192	92	—	1	8	14	77
20,00 - 29,99	617	48	20	—	—	1	3	24
30,00 - 49,99	462	34	10	—	2	1	6	15
50,00 - 99,99	334	22	5	—	—	1	—	16
100,00 e oltre	269	6	—	—	—	—	—	6
PER CLASSE DI SUPERFICIE AGRICOLA UTILIZZATA								
Senza superficie agricola utilizzata	445	7	3	—	—	—	2	2
fino a 0,49	13.676	392	160	—	5	64	12	151
0,50 - 0,99	10.924	469	204	1	7	46	23	188
1,00 - 1,99	11.838	637	301	3	4	68	27	234
2,00 - 2,99	6.357	377	208	2	4	31	9	123
3,00 - 4,99	6.271	436	216	1	2	22	11	184
5,00 - 9,99	5.233	436	236	1	1	13	12	173
10,00 - 19,99	1.883	147	71	—	1	8	10	57
20,00 - 29,99	478	37	14	—	—	—	3	20
30,00 - 49,99	383	29	9	—	2	1	4	13
50,00 - 99,99	235	15	5	—	—	—	—	10
100,00 e oltre	200	6	—	—	—	—	—	6
PER FORMA DI CONDUZIONE								
CONDUZIONE DIRETTA DEL COLTIVATORE	56.042	2.959	1.425	8	26	253	109	1.138
-Con solo manodopera familiare	37.933	2.023	981	7	20	181	66	768
-Con manodopera familiare prevalente	13.203	823	426	—	5	66	29	297
-Con manodopera extrafamiliare prevalente	4.906	113	18	1	1	6	14	73
CONDUZIONE CON SALARIATI E/O COMPARTICIPANTI (in economia)	1.767	24	—	—	—	—	4	20
CONDUZIONE A COLONIA PARZIARIA APPODERATA (mezzadria)	54	3	1	—	—	—	—	2
ALTRA FORMA DI CONDUZIONE	60	2	1	—	—	—	—	1
PER NUMERO DI GIORNATE DI LAVORO								
Fino a 49	17.394	404	141	—	3	66	26	168
50 - 99	13.866	576	259	1	4	75	22	215
100 - 199	13.584	841	434	2	8	52	27	318
200 - 299	5.745	547	292	—	5	29	20	201
300 - 499	4.833	458	229	3	5	24	14	183
500 - 999	2.059	146	69	2	1	6	3	65
1000 - 2499	387	14	3	—	—	1	1	9
2500 e oltre	55	2	—	—	—	—	—	2
PER ZONA ALTIMETRICA								
Montagna	11.069	466	167	—	11	96	35	157
Collina	37.717	2.018	972	8	8	116	62	852
Pianura	9.137	504	288	—	7	41	16	152
TOTALE	57.923	2.988	1.427	8	26	253	113	1.161

segue TAV. 26 — **Aziende secondo l'attività lavorativa aziendale ed extraaziendale del conduttore per classe di superficie totale, agricola utilizzata (SAU), forma di conduzione, numero di giornate di lavoro e zona altimetrica**

B - ATTIVITÀ PREVALENTEMENTE EXTRAZIENDALE

CLASSI DI SUPERFICIE TOTALE Ettari CLASSI DI SUPERFICIE AGRICOLA UTILIZZATA Ettari FORME DI CONDUZIONE NUMERO DI GIORNATE DI LAVORO ZONE ALTIMETRICHE	ATTIVITÀ ESERCITATA						
	TOTALE	Presso altre aziende agricole	Nel turismo nell'ambito aziendale	Nell'artigianato nell'ambito aziendale	Presso aziende industriali	Presso aziende commerciali	In altri settori
PER CLASSE DI SUPERFICIE TOTALE							
Senza terreno agrario	9	4	—	—	1	1	3
fino a 0,49	4.500	844	7	46	689	267	2.647
0,50 - 0,99	3.778	754	2	43	610	209	2.160
1,00 - 1,99	4.599	926	5	72	680	256	2.660
2,00 - 2,99	2.303	467	5	12	310	122	1.387
3,00 - 4,99	2.292	451	5	25	309	123	1.379
5,00 - 9,99	1.687	358	5	19	185	96	1.024
10,00 - 19,99	537	79	1	5	32	31	389
20,00 - 29,99	120	13	—	—	3	5	99
30,00 - 49,99	111	13	—	—	6	6	86
50,00 - 99,99	59	5	—	—	3	3	48
100,00 e oltre	41	3	—	—	—	4	34
PER CLASSE DI SUPERFICIE AGRICOLA UTILIZZATA							
Senza superficie agricola utilizzata	168	18	2	2	12	11	123
fino a 0,49	5.467	993	7	59	802	341	3.265
0,50 - 0,99	4.225	838	3	51	690	235	2.408
1,00 - 1,99	4.320	857	5	65	626	230	2.537
2,00 - 2,99	2.101	440	4	8	279	111	1.259
3,00 - 4,99	1.882	378	4	19	253	97	1.131
5,00 - 9,99	1.292	311	4	17	144	63	753
10,00 - 19,99	341	52	1	1	15	21	251
20,00 - 29,99	103	13	—	—	4	6	80
30,00 - 49,99	73	10	—	—	2	3	58
50,00 - 99,99	38	6	—	—	1	3	28
100,00 e oltre	26	1	—	—	—	2	23
PER FORMA DI CONDUZIONE							
CONDUZIONE DIRETTA DEL COLTIVATORE	19.541	3.893	30	221	2.795	1.085	11.517
-Con solo manodopera familiare	13.340	2.918	21	164	2.083	660	7.494
-Con manodopera familiare prevalente	4.405	875	4	42	574	279	2.631
-Con manodopera extrafamiliare prevalente	1.796	100	5	15	138	146	1.392
CONDUZIONE CON SALARIATI E/O COMPARTICIPANTI <i>(in economia)</i>	453	21	—	1	29	36	366
CONDUZIONE A COLONIA PARZIARIA APPODERATA <i>(mezzadria)</i>	9	1	—	—	—	—	8
ALTRA FORMA DI CONDUZIONE	33	2	—	—	4	2	25
PER NUMERO DI GIORNATE DI LAVORO							
Fino a 49	7.478	1.213	8	114	997	485	4.661
50 - 99	5.917	1.246	12	52	859	305	3.443
100 - 199	4.535	972	4	38	710	223	2.588
200 - 299	1.230	285	4	11	163	65	702
300 - 499	639	162	2	7	79	33	356
500 - 999	194	38	—	—	17	8	131
1000 - 2499	37	1	—	—	3	4	29
2500 e oltre	6	—	—	—	—	—	6
PER ZONA ALTIMETRICA							
Montagna	4.187	782	3	43	666	250	2.443
Collina	12.947	2.377	21	153	1.586	730	8.080
Pianura	2.902	758	6	26	576	143	1.393
TOTALE	20.036	3.917	30	222	2.828	1.123	11.916

TAV. 27 — Conduttori per classe di età e sesso, classe di superficie totale dell'azienda, classe di superficie agricola utilizzata (SAU), forma di conduzione, numero di giornate di lavoro e zona altimetrica
A - MASCHI E FEMMINE

CLASSI DI SUPERFICIE TOTALE Ettari CLASSI DI SUPERFICIE AGRICOLA UTILIZZATA Ettari FORME DI CONDUZIONE NUMERO DI GIORNATE DI LAVORO ZONE ALTIMETRICHE	CLASSI DI ETÀ DEL CONDUTTORE (anni)							TOTALE
	14 - 24	25 - 34	35 - 44	45 - 54	55 - 59	60 - 64	65 ed oltre	
PER CLASSE DI SUPERFICIE TOTALE								
Senza terreno agrario	1	9	10	23	9	9	6	67
fino a 0,49	250	1.282	2.352	3.789	2.014	1.761	4.342	15.790
0,50 - 0,99	190	955	1.934	3.521	1.857	1.652	3.877	13.986
1,00 - 1,99	191	1.003	2.261	4.565	2.559	2.172	4.722	17.473
2,00 - 2,99	76	478	1.200	2.480	1.418	1.245	2.720	9.617
3,00 - 4,99	77	448	1.152	2.680	1.560	1.372	2.826	10.115
5,00 - 9,99	68	342	975	2.091	1.431	1.190	2.537	8.634
10,00 - 19,99	27	164	389	823	458	426	855	3.142
20,00 - 29,99	12	39	114	215	134	87	184	785
30,00 - 49,99	3	35	83	201	91	61	133	607
50,00 - 99,99	3	25	75	111	60	36	105	415
100,00 e oltre	5	15	42	92	53	33	76	316
PER CLASSE DI SUPERFICIE AGRICOLA UTILIZZATA								
Senza superficie agricola utilizzata	10	36	82	145	84	78	185	620
fino a 0,49	290	1.478	2.761	4.621	2.518	2.210	5.657	19.535
0,50 - 0,99	207	1.041	2.147	3.945	2.128	1.859	4.291	15.618
1,00 - 1,99	174	923	2.159	4.423	2.425	2.120	4.571	16.795
2,00 - 2,99	70	444	1.144	2.268	1.353	1.174	2.382	8.835
3,00 - 4,99	61	366	975	2.347	1.367	1.126	2.347	8.589
5,00 - 9,99	56	297	786	1.690	1.153	987	1.992	8.961
10,00 - 19,99	21	126	273	657	348	334	612	2.371
20,00 - 29,99	7	28	99	194	112	61	117	618
30,00 - 49,99	2	25	79	160	73	47	99	485
50,00 - 99,99	1	21	51	71	47	22	75	288
100,00 e oltre	4	10	31	70	36	26	55	232
PER FORMA DI CONDUZIONE								
CONDUZIONE DIRETTA DEL COLTIVATORE	791	4.528	10.118	19.924	11.453	9.867	21.861	78.542
-Con solo manodopera familiare	573	3.144	7.044	13.903	7.902	6.636	14.094	53.296
-Con manodopera familiare prevalente	133	945	2.247	4.638	2.737	2.409	5.322	18.431
-Con manodopera extrafamiliare prevalente	85	439	827	1.383	814	822	2.445	6.815
CONDUZIONE CON SALARIATI E/O COMPARTICIPANTI <i>(in economia)</i>	109	259	449	619	161	161	486	2.244
CONDUZIONE A COLONIA PARZIARIA APPODERATA <i>(mezzadria)</i>	2	2	10	15	15	10	12	66
ALTRA FORMA DI CONDUZIONE	1	6	10	33	15	6	24	95
PER NUMERO DI GIORNATE DI LAVORO								
Fino a 49	358	1.734	3.573	5.948	3.126	2.846	7.691	25.276
50 - 99	248	1.258	2.681	5.146	2.863	2.493	5.670	20.359
100 - 199	209	1.082	2.415	4.877	2.852	2.463	5.062	18.960
200 - 299	41	356	919	2.045	1.260	1.031	1.870	7.522
300 - 499	30	249	662	1.693	1.002	823	1.471	5.930
500 - 999	14	95	275	724	457	327	507	2.399
1000 - 2499	2	14	55	131	77	57	102	438
2500 e oltre	1	7	7	27	7	4	10	63
PER ZONA ALTIMETRICA								
Montagna	177	858	1.955	3.669	2.284	1.866	4.913	15.722
Collina	620	3.292	7.100	13.826	7.459	6.300	14.085	52.682
Pianura	106	645	1.532	3.096	1.901	1.878	3.385	12.543
TOTALE	903	4.795	10.587	20.591	11.644	10.044	22.383	80.947

segue TAV. 27 — **Conduttori per classe di età e sesso, classe di superficie totale dell'azienda, classe di superficie agricola utilizzata (SAU), forma di conduzione, numero di giornate di lavoro e zona altimetrica**

B - MASCHI

CLASSI DI SUPERFICIE TOTALE Ettari CLASSI DI SUPERFICIE AGRICOLA UTILIZZATA Ettari FORME DI CONDUZIONE NUMERO DI GIORNATE DI LAVORO ZONE ALTIMETRICHE	CLASSI DI ETÀ DEL CONDUTTORE (anni)							TOTALE
	14 - 24	25 - 34	35 - 44	45 - 54	55 - 59	60 - 64	65 ed oltre	
PER CLASSE DI SUPERFICIE TOTALE								
Senza terreno agrario	1	8	9	23	9	9	5	64
fino a 0,49	163	858	1.523	2.333	1.168	986	2.441	9.472
0,50 - 0,99	136	695	1.370	2.411	1.220	1.067	2.493	9.392
1,00 - 1,99	143	759	1.716	3.434	1.871	1.555	3.272	12.750
2,00 - 2,99	65	375	968	2.016	1.130	955	2.078	7.587
3,00 - 4,99	71	378	989	2.235	1.322	1.126	2.264	8.385
5,00 - 9,99	63	292	845	1.792	1.259	1.000	2.115	7.366
10,00 - 19,99	25	141	343	716	414	363	728	2.730
20,00 - 29,99	10	35	97	191	120	74	161	688
30,00 - 49,99	3	32	72	179	81	56	108	531
50,00 - 99,99	3	24	69	96	56	33	87	368
100,00 e oltre	5	15	38	86	49	27	67	287
PER CLASSE DI SUPERFICIE AGRICOLA UTILIZZATA								
Senza superficie agricola utilizzata	10	32	68	115	59	47	122	453
fino a 0,49	188	996	1.819	2.876	1.480	1.290	3.287	11.936
0,50 - 0,99	147	757	1.550	2.798	1.445	1.231	2.838	10.766
1,00 - 1,99	141	702	1.657	3.364	1.825	1.538	3.305	12.532
2,00 - 2,99	64	361	933	1.882	1.109	918	1.836	7.103
3,00 - 4,99	55	314	845	1.989	1.185	947	1.928	7.263
5,00 - 9,99	52	260	694	1.474	1.035	849	1.680	6.044
10,00 - 19,99	18	110	242	568	316	289	529	2.072
20,00 - 29,99	6	25	85	175	100	57	99	547
30,00 - 49,99	2	24	70	144	65	44	82	431
50,00 - 99,99	1	21	48	63	45	20	60	258
100,00 e oltre	4	10	28	64	35	21	53	215
PER FORMA DI CONDUZIONE								
CONDUZIONE DIRETTA DEL COLTIVATORE	579	3.362	7.619	14.940	8.556	7.132	15.484	57.672
-Con solo manodopera familiare	409	2.350	5.259	10.374	5.896	4.812	10.129	39.229
-Con manodopera familiare prevalente	102	695	1.759	3.581	2.114	1.787	3.900	13.938
-Con manodopera extrafamiliare prevalente	68	317	601	985	546	533	1.455	4.505
CONDUZIONE CON SALARIATI E/O COMPARTICIPANTI <i>(in economia)</i>	107	243	403	527	119	103	303	1.805
CONDUZIONE A COLONIA PARZIARIA APPODERATA <i>(mezzadria)</i>	1	2	9	15	13	10	11	61
ALTRA FORMA DI CONDUZIONE	1	5	8	30	11	6	21	82
PER NUMERO DI GIORNATE DI LAVORO								
Fino a 49	259	1.252	2.598	4.040	1.995	1.740	4.657	16.541
50 - 99	186	940	1.974	3.749	2.059	1.724	3.909	14.541
100 - 199	170	838	1.874	3.812	2.221	1.885	3.881	14.681
200 - 299	35	272	717	1.655	1.031	835	1.564	6.109
300 - 499	23	207	576	1.462	883	720	1.262	5.133
500 - 999	12	85	243	653	427	290	448	2.158
1000 - 2499	2	13	51	120	76	53	89	404
2500 e oltre	1	5	6	21	7	4	9	53
PER ZONA ALTIMETRICA								
Montagna	138	635	1.374	2.578	1.615	1.213	3.305	10.858
Collina	469	2.481	5.452	10.524	5.591	4.594	10.020	39.131
Pianura	81	496	1.213	2.410	1.493	1.444	2.494	9.631
TOTALE	688	3.612	8.039	15.512	8.699	7.251	15.819	59.620

segue TAV. 27 — **Conduttori per classe di età e sesso, classe di superficie totale dell'azienda, classe di superficie agricola utilizzata (SAU), forma di conduzione, numero di giornate di lavoro e zona altimetrica**

C - FEMMINE

CLASSI DI SUPERFICIE TOTALE Ettari CLASSI DI SUPERFICIE AGRICOLA UTILIZZATA Ettari FORME DI CONDUZIONE NUMERO DI GIORNATE DI LAVORO ZONE ALTIMETRICHE	CLASSI DI ETÀ DEL CONDUTTORE (anni)							TOTALE
	14 - 24	25 - 34	35 - 44	45 - 54	55 - 59	60 - 64	65 ed oltre	
PER CLASSE DI SUPERFICIE TOTALE								
Senza terreno agrario	—	1	1	—	—	—	1	3
fino a 0,49	87	424	829	1.456	846	775	1.901	6.318
0,50 - 0,99	54	260	564	1.110	637	585	1.384	4.594
1,00 - 1,99	48	244	545	1.131	688	617	1.450	4.723
2,00 - 2,99	11	103	232	464	288	290	642	2.030
3,00 - 4,99	6	70	163	445	238	246	562	1.730
5,00 - 9,99	5	50	130	299	172	190	422	1.268
10,00 - 19,99	2	23	46	107	44	63	127	412
20,00 - 29,99	2	4	17	24	14	13	23	97
30,00 - 49,99	—	3	11	22	10	5	25	76
50,00 - 99,99	—	1	6	15	4	3	18	47
100,00 e oltre	—	—	4	6	4	6	9	29
PER CLASSE DI SUPERFICIE AGRICOLA UTILIZZATA								
Senza superficie agricola utilizzata	—	4	14	30	25	31	63	167
fino a 0,49	102	482	942	1.745	1.038	920	2.370	7.599
0,50 - 0,99	60	284	597	1.147	683	628	1.453	4.852
1,00 - 1,99	33	221	502	1.059	600	582	1.266	4.263
2,00 - 2,99	6	83	211	386	244	256	546	1.732
3,00 - 4,99	6	52	130	358	182	179	419	1.326
5,00 - 9,99	4	37	92	216	118	138	312	917
10,00 - 19,99	3	16	31	89	32	45	83	299
20,00 - 29,99	1	3	14	19	12	4	18	71
30,00 - 49,99	—	1	9	16	8	3	17	54
50,00 - 99,99	—	—	3	8	2	2	15	30
100,00 e oltre	—	—	3	6	1	5	2	17
PER FORMA DI CONDUZIONE								
CONDUZIONE DIRETTA DEL COLTIVATORE	212	1.166	2.499	4.984	2.897	2.735	6.377	20.870
-Con solo manodopera familiare	164	794	1.785	3.529	2.006	1.824	3.965	14.067
-Con manodopera familiare prevalente	31	250	488	1.057	623	622	1.422	4.493
-Con manodopera extrafamiliare prevalente	17	122	226	398	268	289	990	2.310
CONDUZIONE CON SALARIATI E/O COMPARTICIPANTI (in economia)	2	16	46	92	42	58	183	439
CONDUZIONE A COLONIA PARZIARIA APPODERATA (mezzadria)	1	—	1	—	2	—	1	5
ALTRA FORMA DI CONDUZIONE	—	1	2	3	4	—	3	13
PER NUMERO DI GIORNATE DI LAVORO								
Fino a 49	99	482	975	1.908	1.131	1.106	3.034	8.735
50 - 99	62	318	707	1.397	804	769	1.761	5.818
100 - 199	39	244	541	1.065	631	578	1.181	4.279
200 - 299	6	84	202	390	229	196	306	1.413
300 - 499	7	42	86	231	119	103	209	797
500 - 999	2	10	32	71	30	37	59	241
1000 - 2499	—	1	4	11	1	4	13	34
2500 e oltre	—	2	1	6	—	—	1	10
PER ZONA ALTIMETRICA								
Montagna	39	223	581	1.091	669	653	1.608	4.864
Collina	151	811	1.648	3.302	1.868	1.706	4.065	13.551
Pianura	25	149	319	686	408	434	891	2.912
TOTALE	215	1.183	2.548	5.079	2.945	2.793	6.564	21.327

TAV. 28 — Capi azienda che sono nello stesso tempo conduttori secondo il titolo di studio, per classe di superficie agricola utilizzata (SAU), forma di conduzione, numero di giornate di lavoro, classe di età del capo azienda e zona altimetrica

CLASSI DI SUPERFICIE AGRICOLA UTILIZZATA Ettari FORME DI CONDUZIONE NUMERO DI GIORNATE DI LAVORO CLASSI DI ETÀ DEL CAPO AZIENDA ZONE ALTIMETRICHE	TITOLO DI STUDIO							CAPI AZIENDA PRIVI DI TITOLO DI STUDIO	TOTALE
	Conseguito in scuole ad indirizzo agrario			Conseguito in altri tipi di scuola			Licenza di scuola elementare		
	laurea	diploma	licenza di scuola media inferiore	laurea	diploma	licenza di scuola media inferiore			
PER CLASSE DI SUPERFICIE AGRICOLA UTILIZZATA									
Senza superficie agricola utilizzata	1	4	4	13	17	25	333	216	613
fino a 0,49	22	83	193	92	379	748	8.719	8.879	19.115
0,50 - 0,99	20	55	133	100	261	498	7.236	6.973	15.276
1,00 - 1,99	24	65	151	119	278	527	7.724	7.491	16.379
2,00 - 2,99	16	51	61	70	167	258	4.001	3.988	8.612
3,00 - 4,99	18	30	68	81	142	235	3.990	3.836	8.400
5,00 - 9,99	23	35	55	118	150	207	3.311	2.910	6.809
10,00 -19,99	13	23	36	95	99	116	1.088	862	2.332
20,00 -29,99	10	10	9	52	45	47	268	168	609
30,00 -49,99	10	15	7	51	44	39	183	128	477
50,00 -99,99	16	14	12	36	29	32	104	42	285
100,00 e oltre	13	8	6	32	35	28	73	30	225
PER FORMA DI CONDUZIONE									
CONDUZIONE DIRETTA DEL COLTIVATORE	146	344	698	643	1.444	2.559	36.071	35.237	77.142
-Con solo manodopera familiare	49	180	509	214	634	1.491	24.565	24.971	52.613
-Con manodopera familiare prevalente	27	74	103	85	315	644	8.855	7.919	18.022
-Con manodopera extrafamiliare prevalente	70	90	86	344	495	424	2.651	2.347	6.507
CONDUZIONE CON SALARIATI E/O COMPARTICIPANTI (in economia)	36	49	36	199	197	197	896	228	1.838
CONDUZIONE A COLONIA PARZIARIA APPODERATA (mezzadria)	2	—	—	5	1	1	32	25	66
ALTRA FORMA DI CONDUZIONE	2	—	1	12	4	3	31	33	86
PER NUMERO DI GIORNATE DI LAVORO									
Fino a 49	55	139	265	249	592	959	11.946	10.619	24.824
50 - 99	29	84	186	152	378	691	9.346	8.952	19.818
100 - 199	34	71	137	162	322	594	8.687	8.449	18.456
200 - 299	15	29	57	83	118	200	3.319	3.555	7.376
300 - 499	18	34	48	74	109	184	2.505	2.835	5.807
500 - 999	13	23	28	77	69	92	1.073	979	2.354
1000 - 2499	15	11	9	50	45	30	144	130	434
2500 e oltre	7	2	5	12	13	10	10	4	63
PER CLASSE DI ETÀ DEL CAPO AZIENDA									
14 - 24	—	17	36	1	66	142	573	—	835
25 - 34	26	89	160	106	344	646	2.767	514	4.652
35 - 44	34	92	192	164	379	728	6.668	2.062	10.319
45 - 54	54	93	173	223	371	683	11.006	7.593	20.196
55 - 59	28	39	59	136	196	189	5.136	5.721	11.504
60 - 64	16	27	44	89	115	144	4.194	5.254	9.883
65 e oltre	28	36	71	140	175	228	6.686	14.379	21.743
PER ZONA ALTIMETRICA									
Montagna	25	91	195	135	301	526	7.688	6.409	15.370
Collina	126	257	459	635	1.165	1.851	23.156	23.773	51.422
Pianura	35	45	81	89	180	383	6.186	5.341	12.340
TOTALE	186	393	735	859	1.646	2.760	37.030	35.523	79.132

TAV. 29 — Aziende che partecipano a cooperative agricole o ad organismi associativi simili per classe di superficie totale, tipo di operazione svolta nell'ambito dei rapporti associativi e zona altimetrica

OPERAZIONI	CLASSI DI SUPERFICIE TOTALE (ettari)									TOTALE
	Senza terreno agrario	fino a 0,99	1,00 — 1,99	2,00 — 4,99	5,00 — 9,99	10,00 — 19,99	20,00 — 49,99	50,00 — 99,99	100,00 ed oltre	
A - TOTALE										
AZIENDE CHE PARTECIPANO A COOPERATIVE AGRICOLE PER:	2	797	856	1.875	1.169	378	206	94	79	5.456
ACQUISTO DI	—	274	299	592	368	125	94	35	33	1.820
-Fertilizzanti, antiparassitari e diserbanti	—	261	266	516	302	109	88	28	32	1.602
-Sementi e piante	—	64	66	249	168	42	31	10	10	640
-Bestiame	—	2	—	3	6	5	5	5	3	29
-Mangime, foraggi e medicinali	—	35	53	168	101	38	28	12	7	442
-Attrezzature e mezzi meccanici	—	32	37	59	43	24	13	14	11	233
-Altri prodotti	—	12	22	58	41	22	17	9	9	190
CONFERIMENTO DI PRODOTTI	2	199	310	974	775	256	110	49	44	2.719
DELLE COLTIVAZIONI	—	199	308	960	759	252	103	49	43	2.673
-Cereali	—	24	114	565	539	158	56	26	19	1.501
-Barbabetola da zucchero	—	7	17	129	97	26	7	7	12	302
-Tabacco	—	—	—	—	—	—	—	—	—	—
-Ortaggi	—	24	13	59	68	21	14	10	6	215
-Uva	—	98	153	502	374	119	45	25	15	1.331
-Olive	—	54	55	169	129	56	31	25	23	542
-Frutta ed agrumi	—	31	22	37	42	25	12	8	13	190
-Altri	—	9	30	80	55	18	14	3	7	216
DEGLI ALLEVAMENTI	2	2	4	27	32	12	23	11	16	129
-Bovini	1	—	1	9	16	7	16	8	16	74
-Suini	—	2	—	4	3	3	4	1	7	24
-Ovini	1	—	—	—	2	2	2	1	3	11
-Pollame	—	1	—	1	7	1	1	1	1	13
-Uova	—	—	—	3	3	1	5	1	1	14
-Latte	1	—	3	15	10	5	13	5	5	57
-Altri	—	—	—	—	—	—	2	—	1	3
APPROVVIGIONAMENTO DELL'ACQUA IRRIGUA	—	373	359	713	361	94	54	34	36	2.024
UTILIZZAZIONE DEI MEZZI MECCANICI	—	65	54	214	76	31	11	8	6	465
B - MONTAGNA										
AZIENDE CHE PARTECIPANO A COOPERATIVE AGRICOLE PER:	1	54	62	103	60	19	14	1	6	320
ACQUISTO DI	—	32	51	80	50	12	9	1	1	236
-Fertilizzanti, antiparassitari e diserbanti	—	32	51	78	49	12	8	1	1	232
-Sementi e piante	—	10	19	49	26	6	3	—	—	113
-Bestiame	—	—	—	—	—	—	—	—	—	—
-Mangime, foraggi e medicinali	—	2	7	20	4	1	1	—	—	35
-Attrezzature e mezzi meccanici	—	—	—	1	5	4	1	—	—	11
-Altri prodotti	—	—	1	6	8	4	2	—	—	21
CONFERIMENTO DI PRODOTTI	1	9	21	55	32	12	8	1	—	139
DELLE COLTIVAZIONI	—	9	21	55	32	12	6	1	—	136
-Cereali	—	—	—	—	1	3	—	1	—	5
-Barbabetola da zucchero	—	—	—	—	—	—	—	—	—	—
-Tabacco	—	—	—	—	—	—	—	—	—	—
-Ortaggi	—	—	—	2	1	1	—	—	—	4
-Uva	—	—	—	—	1	—	—	—	—	1
-Olive	—	—	1	—	3	1	1	1	—	7
-Frutta ed agrumi	—	—	—	2	—	1	—	—	—	3
-Altri	—	9	20	51	30	8	5	—	—	123
DEGLI ALLEVAMENTI	1	—	—	—	—	—	2	—	—	3
-Bovini	1	—	—	—	—	—	1	—	—	2
-Suini	—	—	—	—	—	—	1	—	—	1
-Ovini	—	—	—	—	—	—	1	—	—	1
-Pollame	—	—	—	—	—	—	1	—	—	1
-Uova	—	—	—	—	—	—	—	—	—	—
-Latte	—	—	—	—	—	—	1	—	—	1
-Altri	—	—	—	—	—	—	—	—	—	—
APPROVVIGIONAMENTO DELL'ACQUA IRRIGUA	—	18	8	19	7	3	4	—	5	64
UTILIZZAZIONE DEI MEZZI MECCANICI	—	3	2	2	2	2	—	—	—	11

segue TAV. 29 — Aziende che partecipano a cooperative agricole o ad organismi associativi simili per classe di superficie totale, tipo di operazione svolta nell'ambito dei rapporti associativi e zona altimetrica

OPERAZIONI	CLASSI DI SUPERFICIE TOTALE (ettari)									TOTALE
	Senza terreno agrario	fino a 0,99	1,00 — 1,99	2,00 — 4,99	5,00 — 9,99	10,00 — 19,99	20,00 — 49,99	50,00 — 99,99	100,00 ed oltre	
C - COLLINA										
AZIENDE CHE PARTECIPANO A COOPERATIVE AGRICOLE PER	1	574	565	772	377	153	117	55	38	2.652
ACQUISTO DI	—	226	218	304	169	78	70	30	19	1.114
-Fertilizzanti, antiparassitari e diserbanti	—	217	198	279	140	67	68	25	19	1.013
-Sementi e piante	—	46	28	52	42	15	20	9	5	217
-Bestiame	—	2	—	3	2	5	4	5	2	23
-Mangime, foraggi e medicinali	—	30	38	67	31	22	19	11	4	222
-Attrezzature e mezzi meccanici	—	32	35	50	32	17	10	12	5	193
-Altri prodotti	—	12	20	37	16	16	10	9	5	125
CONFERIMENTO DI PRODOTTI	1	103	127	240	155	66	40	23	22	777
DELLE COLTIVAZIONI	—	103	125	229	149	63	39	23	21	752
-Cereali	—	1	4	16	9	6	6	4	2	48
-Barbabetola da zucchero	—	—	2	2	3	—	—	—	—	7
-Tabacco	—	—	—	—	—	—	—	—	—	—
-Ortaggi	—	23	10	15	29	11	5	2	1	96
-Uva	—	45	84	163	85	29	14	11	8	439
-Olive	—	27	24	38	26	19	11	13	12	170
-Frutta ed agrumi	—	26	18	21	28	13	8	4	8	126
-Altri	—	—	1	1	3	—	2	2	1	10
DEGLI ALLEVAMENTI	1	2	4	21	11	6	5	2	4	56
-Bovini	—	—	1	7	5	3	3	1	4	24
-Suini	—	2	—	4	2	2	2	—	2	14
-Ovini	1	—	—	—	—	1	1	—	1	4
-Pollame	—	1	—	1	—	—	—	—	—	2
-Uova	—	—	—	1	—	1	1	—	—	3
-Latte	1	—	3	12	7	4	5	1	2	35
-Altri	—	—	—	—	—	—	—	—	—	—
APPROVVIGIONAMENTO DELL'ACQUA IRRIGUA	—	275	266	271	110	36	23	16	9	1.006
UTILIZZAZIONE DEI MEZZI MECCANICI	—	48	35	78	31	12	6	2	—	212
D - PIANURA										
AZIENDE CHE PARTECIPANO A COOPERATIVE AGRICOLE PER	—	169	229	1.000	732	206	75	38	35	2.484
ACQUISTO DI	—	16	30	208	149	35	15	4	13	470
-Fertilizzanti, antiparassitari e diserbanti	—	12	17	159	113	30	12	2	12	357
-Sementi e piante	—	8	19	148	100	21	8	1	5	310
-Bestiame	—	—	—	—	4	—	1	—	1	6
-Mangime, foraggi e medicinali	—	3	8	81	66	15	8	1	3	185
-Attrezzature e mezzi meccanici	—	—	2	8	6	3	2	2	6	29
-Altri prodotti	—	—	1	15	17	2	5	—	4	44
CONFERIMENTO DI PRODOTTI	—	87	162	679	588	178	62	25	22	1.803
DELLE COLTIVAZIONI	—	87	162	676	578	177	58	25	22	1.785
-Cereali	—	23	110	549	529	149	50	21	17	1.448
-Barbabetola da zucchero	—	7	15	127	94	26	7	7	12	295
-Tabacco	—	—	—	—	—	—	—	—	—	—
-Ortaggi	—	1	3	42	38	9	9	8	5	115
-Uva	—	53	69	339	288	90	31	14	7	891
-Olive	—	27	30	131	100	36	19	11	11	365
-Frutta ed agrumi	—	5	4	14	14	11	4	4	5	61
-Altri	—	—	9	28	22	10	7	1	6	83
DEGLI ALLEVAMENTI	—	—	—	6	21	6	16	9	12	70
-Bovini	—	—	—	2	11	4	12	7	12	48
-Suini	—	—	—	—	1	1	1	1	5	9
-Ovini	—	—	—	—	2	1	—	1	2	6
-Pollame	—	—	—	—	7	1	—	1	1	10
-Uova	—	—	—	2	3	—	4	1	1	11
-Latte	—	—	—	3	3	1	7	4	3	21
-Altri	—	—	—	—	—	—	2	—	1	3
APPROVVIGIONAMENTO DELL'ACQUA IRRIGUA	—	80	85	423	244	55	27	18	22	954
UTILIZZAZIONE DEI MEZZI MECCANICI	—	14	17	134	43	17	5	6	6	242

TAV. 30 — Aziende per classe di superficie totale, vendita dei prodotti, vincolo contrattuale per la produzione e la vendita, contabilità aziendale e zona altimetrica

VENDITA DEI PRODOTTI DELL'AZIENDA CONTABILITÀ	CLASSI DI SUPERFICIE TOTALE (ettari)									TOTALE
	Senza terreno agrario	fino a 0,99	1,00 — 1,99	2,00 — 4,99	5,00 — 9,99	10,00 — 19,99	20,00 — 49,99	50,00 — 99,99	100,00 ed oltre	
A - TOTALE										
AZIENDE CHE PRODUCONO NORMALMENTE PER LA VENDITA	67	19.426	14.348	17.776	8.200	3.003	1.360	422	428	65.030
AZIENDE LA CUI PRODUZIONE COMMERCIALIZZATA RAGGIUNGE NORMALMENTE IL VALORE DI L. 700.000 PER ANNATA AGRARIA	61	18.393	13.770	17.186	8.045	2.933	1.338	420	423	62.569
AZIENDE VINCOLATE CON CONTRATTO PER LA PRODUZIONE E LA VENDITA DI PRODOTTI:	10	730	1.028	2.486	1.513	593	312	91	116	6.879
DELLE COLTIVAZIONI	—	716	1.007	2.416	1.457	562	288	85	108	6.639
-Cereali	—	66	219	852	704	242	122	24	45	2.274
-Barbabietola da zucchero	—	14	49	286	182	77	33	19	31	691
-Tabacco	—	—	—	—	—	—	—	—	—	—
-Ortaggi	—	57	90	303	197	76	23	15	14	775
-Uva	—	362	436	894	504	187	68	14	19	2.484
-Olive	—	155	241	673	504	214	113	32	44	1.976
-Frutta ed agrumi	—	37	57	147	114	77	35	16	13	496
-Altri	—	88	85	179	139	82	48	10	25	656
DEGLI ALLEVAMENTI	10	47	57	206	175	92	91	30	40	748
-Bovini	5	8	13	111	102	54	58	23	32	406
-Suini	—	25	28	69	42	26	28	4	14	236
-Ovini	2	6	11	25	28	22	25	12	19	150
-Pollame	2	11	7	22	22	10	7	1	2	84
-Uova	2	18	14	46	24	12	10	2	1	129
-Latte	1	10	14	44	56	29	32	14	15	215
-Altri	4	—	8	6	12	14	19	4	8	75
AZIENDE CHE REGISTRANO SISTEMATICAMENTE "USCITE" ED "ENTRATE"	5	134	118	300	244	225	228	158	249	1.661
AZIENDE CHE REDIGONO UN "INVENTARIO", UN "BILANCIO" ED UN "CONTO PROFITTI E PERDITE"	5	45	46	135	138	130	140	101	198	938
B - MONTAGNA										
AZIENDE CHE PRODUCONO NORMALMENTE PER LA VENDITA	13	3.610	2.665	2.955	1.216	577	272	80	110	11.498
AZIENDE LA CUI PRODUZIONE COMMERCIALIZZATA RAGGIUNGE NORMALMENTE IL VALORE DI L. 700.000 PER ANNATA AGRARIA	13	3.221	2.437	2.732	1.157	550	265	78	108	10.561
AZIENDE VINCOLATE CON CONTRATTO PER LA PRODUZIONE E LA VENDITA DI PRODOTTI:	8	63	103	283	165	103	70	13	27	835
DELLE COLTIVAZIONI	—	63	100	273	160	95	64	13	22	790
-Cereali	—	1	12	67	38	16	18	3	8	163
-Barbabietola da zucchero	—	—	—	—	—	—	2	—	3	5
-Tabacco	—	—	—	—	—	—	—	—	—	—
-Ortaggi	—	—	9	24	10	2	1	—	2	48
-Uva	—	1	20	80	45	20	8	1	2	177
-Olive	—	8	41	147	82	38	21	6	7	350
-Frutta ed agrumi	—	—	3	14	10	1	1	2	1	32
-Altri	—	57	45	87	64	51	32	6	12	354
DEGLI ALLEVAMENTI	8	1	4	20	28	24	26	6	17	134
-Bovini	4	—	1	9	17	11	14	6	13	75
-Suini	—	1	1	10	8	7	13	1	5	46
-Ovini	2	—	2	9	13	12	14	5	10	67
-Pollame	—	1	—	2	8	1	1	—	1	14
-Uova	1	1	—	1	1	1	2	—	—	7
-Latte	—	—	1	1	1	6	5	1	5	20
-Altri	3	—	2	3	7	12	11	2	6	46
AZIENDE CHE REGISTRANO SISTEMATICAMENTE "USCITE" ED "ENTRATE"	2	28	20	35	38	25	19	15	58	240
AZIENDE CHE REDIGONO UN "INVENTARIO", UN "BILANCIO" ED UN "CONTO PROFITTI E PERDITE"	2	6	2	6	18	12	12	12	49	119

segue TAV. 30 — **Aziende per classe di superficie totale, vendita dei prodotti, vincolo contrattuale per la produzione e la vendita, contabilità aziendale e zona altimetrica**

VENDITA DEI PRODOTTI DELL'AZIENDA CONTABILITÀ	CLASSI DI SUPERFICIE TOTALE (ettari)									TOTALE
	Senza terreno agrario	fino a 0,99	1,00 — 1,99	2,00 — 4,99	5,00 — 9,99	10,00 — 19,99	20,00 — 49,99	50,00 — 99,99	100,00 ed oltre	
C - COLLINA										
AZIENDE CHE PRODUCONO NORMALMENTE PER LA VENDITA	34	12.339	9.895	11.751	4.417	1.723	886	272	243	41.560
AZIENDE LA CUI PRODUZIONE COMMERCIALIZZATA RAGGIUNGE NORMALMENTE IL VALORE DI L. 700.000 PER ANNATA AGRARIA	28	11.740	9.561	11.395	4.329	1.681	871	272	242	40.119
AZIENDE VINCOLATE CON CONTRATTO PER LA PRODUZIONE E LA VENDITA DI PRODOTTI:	2	304	522	1.161	770	308	160	54	48	3.329
DELLE COLTIVAZIONI	—	291	505	1.104	725	287	146	48	46	3.152
-Cereali	—	49	131	389	319	134	69	17	19	1.127
-Barbabietola da zucchero	—	—	5	11	9	3	1	4	3	36
-Tabacco	—	—	—	—	—	—	—	—	—	—
-Ortaggi	—	45	68	133	99	46	11	10	1	413
-Uva	—	55	151	422	290	107	37	7	12	1.081
-Olive	—	123	175	421	344	143	77	24	30	1.337
-Frutta ed agrumi	—	34	43	84	69	58	26	13	12	339
-Altri	—	28	38	57	39	14	10	4	6	196
DEGLI ALLEVAMENTI	2	45	51	172	132	59	55	21	11	548
-Bovini	1	7	11	95	79	39	40	15	8	295
-Suini	—	24	26	55	34	15	13	2	4	173
-Ovini	—	6	8	15	15	8	9	6	6	73
-Pollame	2	10	7	18	6	5	4	1	—	53
-Uova	1	17	13	43	21	11	7	2	—	115
-Latte	1	10	12	40	52	23	25	12	7	182
-Altri	1	—	5	2	5	2	4	1	—	20
AZIENDE CHE REGISTRANO SISTEMATICAMENTE "USCITE" ED "ENTRATE"	2	82	73	147	104	128	169	108	147	960
AZIENDE CHE REDIGONO UN "INVENTARIO", UN "BILANCIO" ED UN "CONTO PROFITTI E PERDITE"	2	25	28	76	60	73	101	67	120	552
D - PIANURA										
AZIENDE CHE PRODUCONO NORMALMENTE PER LA VENDITA	20	3.477	1.788	3.070	2.567	703	202	70	75	11.972
AZIENDE LA CUI PRODUZIONE COMMERCIALIZZATA RAGGIUNGE NORMALMENTE IL VALORE DI L. 700.000 PER ANNATA AGRARIA	20	3.432	1.772	3.059	2.559	702	202	70	73	11.889
AZIENDE VINCOLATE CON CONTRATTO PER LA PRODUZIONE E LA VENDITA DI PRODOTTI:	—	363	403	1.042	578	182	82	24	41	2.715
DELLE COLTIVAZIONI	—	362	402	1.039	572	180	78	24	40	2.697
-Cereali	—	16	76	396	347	92	35	4	18	984
-Barbabietola da zucchero	—	14	44	275	173	74	30	15	25	650
-Tabacco	—	—	—	—	—	—	—	—	—	—
-Ortaggi	—	12	13	146	88	28	11	5	11	314
-Uva	—	306	265	392	169	60	23	6	5	1.226
-Olive	—	24	25	105	78	33	15	2	7	289
-Frutta ed agrumi	—	3	11	49	35	18	8	1	—	125
-Altri	—	3	2	35	36	17	6	—	7	106
DEGLI ALLEVAMENTI	—	1	2	14	15	9	10	3	12	66
-Bovini	—	1	1	7	6	4	4	2	11	36
-Suini	—	—	1	4	—	4	2	1	5	17
-Ovini	—	—	1	1	—	2	2	1	3	10
-Pollame	—	—	—	2	8	4	2	—	1	17
-Uova	—	—	1	2	2	—	1	—	1	7
-Latte	—	—	1	3	3	—	2	1	3	13
-Altri	—	—	1	1	—	—	4	1	2	9
AZIENDE CHE REGISTRANO SISTEMATICAMENTE "USCITE" ED "ENTRATE"	1	24	25	118	102	72	40	35	44	461
AZIENDE CHE REDIGONO UN "INVENTARIO", UN "BILANCIO" ED UN "CONTO PROFITTI E PERDITE"	1	14	16	53	60	45	27	22	29	267

parte seconda
dati comunali

TAV. 31 — Aziende e relativa superficie

Superficie

Codice dei Comuni	COMUNI	CONDUZIONE DIRETTA DEL COLTIVATORE								
		Con solo manodopera familiare		Con manodopera familiare prevalente		Con manodopera extra familiare prevalente		TOTALE		
		Aziende	Superficie	Aziende	Superficie	Aziende	Superficie	Aziende	Superficie	
									Totale	di cui in proprietà
001	ACQUARO	429	706,82	335	569,17	66	93,39	830	1.369,38	1.357,42
002	ALBI	279	672,93	17	111,73	13	22,93	309	807,59	742,65
003	AMARONI	228	235,30	69	154,08	20	234,94	317	624,32	584,88
004	AMATO	187	734,99	60	198,48	35	340,87	282	1.274,34	1.262,40
005	ANDALI	287	786,18	5	133,85	10	8,46	302	928,49	907,76
006	ARENA	382	536,13	—	—	1	93,04	383	629,17	618,25
007	ARGUSTO	218	320,30	83	103,16	49	158,24	350	581,70	581,70
008	BADOLATO	465	1.066,31	62	472,39	21	306,52	548	1.845,22	1.472,21
009	BELCASTRO	545	2.661,57	60	370,70	127	1.318,20	732	4.350,47	4.154,40
010	BELVEDERE DI SPINELLO	7	26,68	467	2.197,25	6	101,33	480	2.325,26	2.251,79
011	BORGIA	405	770,34	246	638,17	92	1.377,49	743	2.786,00	2.546,20
012	BOTRICELLO	243	1.221,84	3	14,88	1	4,87	247	1.241,59	1.216,40
013	BRIATICO	350	1.032,62	114	202,36	19	183,25	483	1.418,23	748,95
014	BROGNATURO	39	61,20	27	71,02	4	6,25	70	138,47	128,47
015	CACCURI	368	1.093,89	156	1.038,36	77	516,61	601	2.648,86	2.090,84
016	CAPISTRANO	255	1.074,28	13	44,46	7	47,36	275	1.166,10	1.034,92
017	CARAFFA DI CATANZARO	194	485,24	154	339,73	87	351,39	435	1.176,36	1.166,21
018	CARDINALE	339	1.347,18	74	323,75	61	419,21	474	2.090,14	2.063,50
019	CARFIZZI	181	1.192,52	2	35,66	3	234,30	186	1.462,48	1.194,17
020	CARLOPOLI	288	875,75	17	125,14	16	103,02	321	1.103,91	1.064,22
021	CASABONA	235	615,78	548	3.494,08	9	152,86	792	4.262,72	3.362,29
022	CASTELSILANO	185	1.059,31	16	190,67	5	223,90	206	1.473,88	1.470,70
023	CATANZARO	1.714	4.495,22	30	259,92	27	1.500,40	1.771	6.255,54	4.919,55
024	CENADI	61	301,13	183	342,71	43	75,12	287	718,96	713,00
025	CENTRACHE	162	175,38	11	26,00	1	1,70	174	203,08	201,08
026	CERENZIA	120	303,48	55	1.074,71	16	308,26	191	1.686,45	1.474,45
027	CERVA	200	242,29	32	134,41	29	286,40	261	663,10	627,15
028	CESSANITI	538	1.425,87	—	—	—	—	538	1.425,87	930,83
029	CHIARAVALLE CENTRALE	1.101	1.085,28	217	322,63	45	6.063,17	1.363	7.471,08	2.171,97
030	CICALA	167	550,22	12	100,78	24	164,28	203	815,28	770,54
031	CIRO'	414	1.318,38	30	129,81	60	821,38	504	2.269,57	2.123,35
032	CIRO' MARINA	348	917,09	375	1.162,82	85	1.267,16	808	3.347,07	3.117,86
033	CONFLENTI	512	845,54	78	242,15	20	131,16	610	1.218,85	1.187,83
034	CORTALE	367	1.265,19	20	211,53	19	109,88	406	1.586,60	1.281,94
035	COTRONEI	513	1.175,15	216	322,77	67	364,60	796	1.862,52	1.723,37
036	CROPANI	358	2.130,80	6	144,47	15	676,57	379	2.951,84	2.421,32
037	CROTONE	569	4.384,67	985	6.207,38	160	4.783,40	1.714	15.375,45	13.803,38
038	CRUCOLI	293	1.760,13	78	633,47	17	338,07	388	2.731,67	2.320,77
039	CURINGA	648	946,72	379	916,67	125	1.113,58	1.152	2.976,97	2.623,40
040	CUTRO	21	411,90	1.297	9.800,88	21	2.061,32	1.339	12.274,10	10.835,92
041	DASA'	224	425,44	—	—	2	26,33	226	451,77	448,92
042	DAVOLI	562	848,56	13	24,93	122	196,08	697	1.069,57	1.035,00
043	DECOLLATURA	529	1.512,91	35	203,07	25	249,61	589	1.965,59	1.876,87
044	DINAMI	310	759,64	81	604,65	42	670,39	433	2.034,68	1.825,50
045	DRAPIA	103	245,49	292	922,05	57	176,04	452	1.343,58	921,95
046	FABRIZIA	447	771,59	1	1,22	—	—	448	772,81	705,81
047	FALERNA	264	311,80	184	332,52	59	176,71	507	821,03	800,30
048	FEROLETO ANTICO	353	628,16	23	76,95	19	161,53	395	866,64	862,93
049	FILADELFIA	634	1.539,69	80	383,15	31	304,96	745	2.227,80	1.963,57
050	FILANDARI	262	720,73	29	120,61	20	27,99	311	869,33	571,68
051	FILOGASO	146	648,10	11	48,25	17	108,99	174	805,34	603,08
052	FOSSATO SERRALTA	32	57,94	35	112,42	24	458,50	91	628,86	628,86
053	FRANCAVILLA ANGITOLA	724	1.301,94	174	268,32	102	495,56	1.000	2.065,82	1.914,63
054	FRANCICA	290	1.258,82	4	45,16	9	114,70	303	1.418,68	880,04
055	GAGLIATO	66	154,81	54	146,58	15	44,43	135	345,82	345,72
056	GASPERINA	196	187,67	87	145,00	50	128,57	333	461,24	414,91
057	GEOCARNE	431	1.181,06	233	731,51	106	451,68	770	2.364,25	2.104,54
058	GIMIGLIANO	489	731,57	193	507,97	66	323,92	748	1.563,46	1.548,38
059	GIRIFALCO	616	731,14	183	499,17	55	314,48	854	1.544,79	1.523,12
060	GIZZERIA	495	501,76	213	287,67	138	484,36	846	1.273,79	1.241,31
061	GUARDAVALLE	610	1.709,44	107	409,34	52	589,72	769	2.708,50	2.061,10
062	IONADI	208	503,13	—	—	3	85,85	211	588,98	409,19
063	ISCA SULLO IONIO	259	432,05	37	119,53	57	121,02	353	672,60	661,90
064	ISOLA DI CAPO RIZZUTO	474	4.036,33	902	5.698,61	5	103,27	1.381	9.838,21	9.781,77
065	JACURSO	209	529,38	2	6,32	5	5,62	216	541,32	459,38
066	JOPPOLO	489	1.150,44	4	7,60	9	47,58	502	1.205,62	1.005,28
160	LAMEZIA TERME	3.016	2.702,86	2.452	4.277,51	816	3.723,65	6.284	10.704,02	10.179,25
067	LIMBADI	665	1.453,54	36	152,10	75	509,84	776	2.115,48	1.756,77
068	MAGISANO	199	590,88	3	364,58	5	32,10	207	987,56	465,88
069	MAIDA	616	1.113,44	206	721,50	135	1.597,82	957	3.432,76	3.128,00
070	MAIERATO	412	2.066,28	77	651,12	39	505,20	528	3.222,60	1.930,45
071	MARCEDUSA	143	1.147,33	2	99,94	10	427,46	155	1.674,73	1.279,96
072	MARCELLINARA	183	737,06	3	37,17	3	156,00	189	930,23	917,93
073	MARTIRANO	285	742,11	32	218,21	5	47,40	322	1.007,72	974,50
074	MARTIRANO LOMBARDO	386	986,39	4	28,97	2	28,60	392	1.043,96	1.043,80
075	MELISSA	456	1.951,13	19	300,38	19	322,20	494	2.573,71	2.180,62
076	MESORACA	626	2.464,66	41	264,78	43	1.211,42	710	3.940,86	3.645,97
077	MIGLIERINA	126	351,70	15	84,31	17	166,43	158	602,44	596,88
078	MILETO	438	1.526,36	63	364,72	23	186,03	524	2.077,11	1.169,05
079	MONGIANA	190	255,05	—	—	—	—	190	255,05	210,82
080	MONTAURO	206	475,16	13	28,83	3	7,05	222	511,04	494,42

totale per forma di conduzione e comune

in ettari

CONDUZIONE CON SALARIATI E/O COMPARTICIPANTI (in economia)		CONDUZIONE A COLONIA PARZIARIA APPODERATA (mezzadria) ED ALTRA FORMA DI CONDUZIONE		TOTALE			COMUNI	Codice dei Comuni
Aziende	Superficie	Aziende	Superficie	Aziende	Superficie			
					Totale	di cui in proprietà		
55	148,54	—	—	885	1.517,92	1.505,96	ACQUARO	001
3	760,09	3	12,45	315	1.580,13	1.515,19	ALBI	002
9	121,98	—	—	326	746,30	706,86	AMARONI	003
2	351,54	—	—	284	1.625,88	1.613,94	AMATO	004
3	25,58	—	—	305	954,07	933,34	ANDALI	005
42	3.946,61	—	—	425	4.575,78	4.564,83	ARENA	006
—	—	—	—	350	581,70	581,70	ARGUSTO	007
12	1.392,97	1	1,66	561	3.239,85	2.859,36	BADOLATO	008
38	734,86	—	—	770	5.085,33	4.889,26	BELCASTRO	009
4	372,11	—	—	484	2.697,37	2.515,90	BELVEDERE DI SPINELLO	010
50	2.149,87	—	—	793	4.935,87	4.687,49	BORGIA	011
4	196,64	—	—	251	1.438,23	1.389,04	BOTRICELLO	012
22	1.105,79	2	6,66	507	2.530,68	1.854,74	BRIATICO	013
1	360,81	—	—	71	499,28	489,28	BROGNATURO	014
—	—	3	8,90	604	2.657,76	2.099,74	CACCURI	015
5	388,41	—	—	280	1.554,51	1.409,21	CAPISTRANO	016
24	973,55	—	—	459	2.149,91	2.139,76	CARAFFA DI CATANZARO	017
5	383,82	1	12,54	480	2.486,50	2.447,32	CARDINALE	018
1	53,00	—	—	187	1.515,48	1.247,17	CARFIZZI	019
1	0,85	1	5,66	323	1.110,42	1.070,73	CARLOPOLI	020
17	462,94	1	5,00	810	4.730,66	3.476,66	CASABONA	021
1	570,00	—	—	207	2.043,88	2.040,70	CASTELSILANO	022
90	3.807,91	19	280,04	1.880	10.343,49	7.954,57	CATANZARO	023
2	346,01	—	—	289	1.064,97	1.059,01	CENADI	024
3	216,20	—	—	177	419,28	417,28	CENTRACHE	025
3	631,76	—	—	194	2.318,21	2.108,21	CERENZIA	026
3	670,00	—	—	264	1.333,10	1.297,15	CERVA	027
2	36,69	—	—	540	1.462,56	967,52	CESSANITI	028
3	16,94	—	—	1.366	7.488,02	2.188,91	CHIARAVALLE CENTRALE	029
25	164,41	—	—	228	979,69	934,95	CICALA	030
10	1.790,41	—	—	514	4.059,98	3.913,76	CIRO'	031
36	700,36	—	—	844	4.047,43	3.803,65	CIRO' MARINA	032
4	384,89	—	—	614	1.603,74	1.572,72	CONFLENTI	033
7	247,83	4	89,99	417	1.924,42	1.594,76	CORTALE	034
13	4.840,83	—	—	809	6.703,35	6.179,54	COTRONEI	035
6	1.070,61	—	—	385	4.022,45	3.192,40	CROPANI	036
12	2.377,31	—	—	1.726	17.752,76	16.090,69	CROTONE	037
33	1.745,36	—	—	421	4.477,03	3.813,97	CRUCOLI	038
26	1.430,30	—	—	1.178	4.407,27	4.036,59	CURINGA	039
5	1.136,07	2	10,60	1.346	13.420,77	11.982,59	CUTRO	040
18	111,06	—	—	244	562,83	559,98	DASA'	041
7	694,55	1	5,73	705	1.769,85	1.728,94	DAVOLI	042
1	6,04	6	18,48	596	1.990,11	1.901,39	DECOLLATURA	043
3	283,48	2	50,85	438	2.369,01	2.079,13	DINAMI	044
2	108,00	5	22,56	459	1.474,14	929,95	DRAPIA	045
7	643,98	2	7,34	457	1.424,13	1.191,16	FABRIZIA	046
3	409,62	1	2,53	511	1.233,18	1.212,45	FALERNA	047
5	956,02	—	—	400	1.822,66	1.818,22	FEROLETO ANTICO	048
6	665,31	—	—	751	2.893,11	2.628,88	FILADELFIA	049
7	245,58	—	—	318	1.114,91	817,26	FILANDARI	050
42	818,45	—	—	216	1.623,79	1.374,86	FILOGASO	051
1	9,83	—	—	92	638,69	634,47	FOSSATO SERRALTA	052
6	58,87	5	50,45	1.011	2.175,14	2.018,95	FRANCAVILLA ANGITOLA	053
8	824,60	—	—	311	2.243,28	1.458,42	FRANCICA	054
141	361,64	2	2,99	278	710,45	710,35	GAGLIATO	055
—	—	—	—	333	461,24	414,91	GASPERINA	056
6	492,69	—	—	776	2.856,94	2.515,55	GEROCARNE	057
10	225,62	—	—	758	1.789,08	1.765,31	GIMIGLIANO	058
36	1.006,32	—	—	890	2.551,11	2.515,43	GIRIFALCO	059
6	775,62	—	—	852	2.049,41	2.016,93	GIZZERIA	060
8	1.063,41	—	—	777	3.771,91	3.124,51	GUARDAVALLE	061
1	42,83	—	—	212	631,81	452,02	IONADI	062
17	629,89	—	—	370	1.302,49	1.290,79	ISCA SULLO IONIO	063
4	904,28	1	8,00	1.386	10.750,49	10.694,05	ISOLA DI CAPO RIZZUTO	064
12	245,80	—	—	228	787,12	705,18	JACURSO	065
4	79,27	—	—	506	1.284,89	1.082,25	JOPPOLO	066
41	1.563,76	—	—	6.325	12.267,78	11.633,51	LAMEZIA TERME	160
20	220,27	3	62,28	799	2.398,03	2.039,32	LIMBADI	067
2	653,17	—	—	209	1.640,73	1.119,05	MAGISANO	068
12	919,79	—	—	969	4.352,55	3.948,94	MAIDA	069
5	167,46	—	—	533	3.390,06	2.097,91	MAIERATO	070
1	3,33	—	—	156	1.678,06	1.283,29	MARCEDUSA	071
6	632,59	1	9,66	196	1.572,48	1.560,18	MARCELLINARA	072
—	—	3	41,61	325	1.049,33	974,50	MARTIRANO	073
8	315,36	1	15,18	401	1.374,50	1.374,34	MARTIRANO LOMBARDO	074
4	745,26	13	79,07	511	3.398,04	2.949,95	MELISSA	075
9	4.246,15	—	—	719	8.187,01	7.793,12	MESORACA	076
36	670,85	—	—	194	1.273,29	1.264,73	MIGLIERINA	077
1	23,91	3	8,80	528	2.109,82	1.194,26	MILETO	078
3	6.304,02	—	—	193	6.559,07	6.514,84	MONGIANA	079
32	88,10	1	82,90	255	682,04	665,42	MONTAURO	080

segue TAV. 31 — Aziende e relativa superficie

Superficie

Codice dei Comuni	COMUNI	CONDUZIONE DIRETTA DEL COLTIVATORE								
		Con solo manodopera familiare		Con manodopera familiare prevalente		Con manodopera extra familiare prevalente		TOTALE		
		Aziende	Superficie	Aziende	Superficie	Aziende	Superficie	Aziende	Superficie	
									Totale	di cui in proprietà
081	MONTEPAONE	284	301,53	37	83,69	17	150,55	338	535,77	535,77
082	MONTEROSSO CALABRO	362	583,34	15	30,63	58	301,89	435	915,86	807,56
083	MOTTA SANTA LUCIA	222	540,20	21	55,62	67	353,53	310	949,35	949,35
084	NARDODIPACE	287	585,93	80	201,07	4	5,58	371	792,58	786,00
086	NICOTERA	436	586,66	381	727,36	80	199,83	897	1.513,85	1.451,45
087	NOCERA TIRINESE	731	841,79	61	266,88	52	626,08	844	1.734,75	1.608,80
088	OLIVADI	227	147,12	61	68,31	36	69,91	324	285,34	260,25
089	PALERMITI	148	165,94	73	86,06	46	113,81	267	365,81	365,81
090	PALLAGORIO	322	1.762,44	15	133,98	7	96,51	344	1.992,93	1.785,24
091	PARGHELIA	82	143,33	11	23,06	2	27,20	95	193,59	96,55
092	PENTONE	166	446,95	161	389,79	15	71,69	342	908,43	908,43
093	PETILIA POLICASTRO	623	1.316,74	396	1.493,21	237	626,87	1.256	3.436,82	2.652,20
094	PETRIZZI	275	514,15	99	267,94	25	512,04	399	1.294,13	1.210,46
095	PETRONA'	362	1.010,10	41	134,38	148	532,33	551	1.676,81	1.676,81
096	PIANOPIOLI	144	336,72	167	615,55	20	705,90	331	1.658,17	1.653,29
097	PIZZO	49	151,89	69	432,45	37	583,02	155	1.167,36	858,62
098	PIZZONI	340	464,90	20	63,50	150	1.132,20	510	1.660,60	1.485,69
099	PLATANIA	519	846,00	73	221,09	34	198,29	626	1.265,38	1.153,80
100	POLIA	533	881,06	17	100,52	10	186,53	560	1.168,11	1.088,35
101	RICADI	600	1.103,45	7	18,07	11	72,93	618	1.194,45	772,65
102	ROCCABERNARDA	596	3.023,64	4	27,50	4	876,11	604	3.927,25	3.740,89
103	ROCCA DI NETO	26	72,16	559	2.554,87	6	1.470,47	591	4.097,50	3.729,86
104	ROMBIOLO	477	1.286,14	69	404,60	18	74,61	564	1.765,35	1.238,81
106	SAN CALOGERO	417	1.053,98	60	257,48	35	128,23	512	1.439,69	1.134,79
107	SAN COSTANTINO CALABRO	295	647,03	1	46,60	3	51,36	299	744,99	465,11
108	SAN FLORO	171	655,06	7	29,84	11	412,64	189	1.097,54	1.086,82
109	SAN GREGORIO D'IPPONA	298	639,22	24	98,89	20	259,80	342	997,91	515,65
110	SAN MANGO D'AQUINO	107	79,65	232	425,47	34	74,32	373	579,44	570,96
111	SAN MAURO MARCHESATO	48	268,88	280	2.798,75	9	366,19	337	3.433,82	2.670,29
112	SAN NICOLA DA CRISSA	86	148,71	143	334,76	101	245,32	330	728,79	670,89
113	SAN NICOLA DELL'ALTO	141	452,88	70	332,69	3	29,50	214	815,07	796,29
114	SAN PIETRO A MAIDA	311	302,83	166	309,20	117	270,10	594	882,13	855,48
115	SAN PIETRO APOSTOLO	340	672,42	31	110,91	31	248,63	402	1.031,96	1.023,78
116	SAN SOSTENE	191	557,29	22	123,14	2	53,40	215	733,83	725,91
117	SANTA CATERINA DELLO IONIO	351	878,45	24	57,72	34	478,28	409	1.414,45	1.253,74
118	SANT'ANDREA APOSTOLO DELLO IONIO	516	550,31	18	21,68	27	171,95	561	743,94	743,94
119	SANTA SEVERINA	181	776,27	129	884,68	14	129,52	324	1.790,47	1.603,18
121	SANT'ONOFRIO	158	451,76	93	323,19	8	321,69	259	1.096,64	701,19
122	SAN VITO SULLO IONIO	291	302,10	11	15,70	50	107,22	352	425,02	411,17
123	SATRIANO	318	569,86	36	94,07	50	168,33	404	832,26	832,26
124	SAVELLI	134	309,09	14	25,51	4	21,54	152	356,14	336,89
125	SCANDALE	60	414,12	429	3.284,26	52	900,30	541	4.598,68	4.144,90
126	SELLIA	186	403,19	30	75,06	43	241,03	259	719,28	672,61
127	SELLIA MARINA	279	1.100,10	5	25,93	3	15,50	287	1.141,53	835,08
128	SERRA SAN BRUNO	326	798,57	16	80,18	27	116,10	369	994,85	953,62
129	SERRASTRETTA	799	2.228,35	45	327,53	50	172,51	894	2.728,39	2.623,68
130	SERSALE	205	723,65	25	176,70	34	1.335,56	264	2.235,91	2.234,91
131	SETTINGIANO	105	230,59	34	116,81	44	477,06	183	824,46	821,34
132	SIMBARIO	100	415,55	8	75,86	44	736,12	152	1.227,53	1.020,15
133	SIMERI CRICHI	58	218,45	434	1.827,11	152	1.432,47	644	3.478,03	3.132,37
134	SORBO SAN BASILE	260	1.538,09	46	703,76	70	556,82	376	2.798,67	2.651,55
135	SORIANELLO	164	512,13	—	—	1	0,66	165	512,79	453,29
136	SORIANO CALABRO	74	218,12	19	22,51	43	85,69	136	326,32	319,05
137	SOVERATO	29	161,96	5	91,22	8	104,55	42	357,73	354,73
138	SOVERIA MANNELLI	247	924,83	9	29,11	14	246,65	270	1.200,59	1.164,08
139	SOVERIA SIMERI	140	710,22	2	30,34	—	—	142	740,56	570,99
140	SPADOLA	142	443,10	5	12,47	36	58,88	183	514,45	513,26
141	SPILINGA	191	734,91	1	4,40	—	—	192	739,31	559,72
142	SQUILLACE	211	778,76	24	197,54	22	323,14	257	1.299,44	1.032,23
143	STALETTI	190	430,73	22	67,11	57	229,01	269	726,85	556,99
144	STEFANACONI	140	541,72	137	634,45	1	18,00	278	1.194,17	838,47
145	STRONGOLI	292	2.081,04	240	1.932,70	77	1.383,07	609	5.396,81	4.753,49
146	TAVERNA	231	2.070,50	8	56,78	29	619,27	268	2.746,55	2.746,65
147	TIRIOLO	898	801,61	155	348,76	138	493,49	1.191	1.643,86	1.540,29
148	TORRE DI RUGGIERO	276	667,28	60	271,74	35	155,03	371	1.094,05	1.024,20
149	TROPEA	81	100,67	—	—	2	36,02	83	136,69	69,49
150	UMBRIATICO	288	3.944,95	3	108,20	4	1.288,00	295	5.341,15	4.001,39
151	VALLEFIORITA	358	578,26	50	183,91	112	540,89	520	1.303,06	1.298,41
152	VALLELONGA	90	163,72	54	128,61	52	158,38	196	450,71	302,41
153	VAZZANO	251	694,56	78	335,92	57	307,10	386	1.337,58	1.275,57
154	VERZINO	435	3.600,95	8	252,34	2	67,90	445	3.921,19	2.997,16
155	VIBO VALENTIA	1.213	2.369,69	127	448,63	122	542,78	1.462	3.361,10	2.223,62
156	ZACCANOPOLI	156	481,75	14	58,40	15	93,63	185	633,78	405,49
157	ZAGARISE	381	1.898,52	32	276,97	25	458,97	438	2.634,46	2.254,22
158	ZAMBRONE	229	667,37	30	147,49	5	31,50	264	846,36	542,81
159	ZUNGRI	462	1.275,05	3	6,28	14	27,82	479	1.309,15	1.123,34
	TOTALE PROVINCIA	53.296	145.106,17	18.431	79.188,41	6.815	66.933,77	78.542	291.228,35	251.063,62

totale per forma di conduzione e comune

in ettari

CONDUZIONE CON SALARIATI E/O COMPARTICIPANTI (in economia)		CONDUZIONE A COLONIA PARZIARIA APPODERATA (mezzadria) ED ALTRA FORMA DI CONDUZIONE		TOTALE			COMUNI	Codice dei Comuni
Aziende	Superficie	Aziende	Superficie	Aziende	Superficie			
					Totale	di cui in proprietà		
14	216,51	1	17,00	353	769,28	769,28	MONTEPAONE	081
7	827,52	2	377,50	444	2.120,88	1.698,52	MONTEROSSO CALABRO	082
1	14,22	1	0,90	312	964,47	963,57	MOTTA SANTA LUCIA	083
3	790,55	1	2,60	375	1.585,73	1.579,15	NARDODIPACE	084
268	918,85	1	37,40	1.166	2.470,10	2.406,80	NICOTERA	086
17	1.580,64	—	—	861	3.315,39	3.174,41	NOCERA TIRINESE	087
3	359,70	—	—	327	645,04	619,95	OLIVADI	088
7	349,55	—	—	274	715,36	715,36	PALERMITI	089
4	1.115,57	3	2,99	351	3.111,49	2.603,80	PALLAGORIO	090
11	32,80	—	—	106	226,39	129,35	PARGHELIA	091
—	—	—	—	342	908,43	908,43	PENTONE	092
23	3.301,99	1	4,75	1.280	6.743,56	3.924,19	PETILIA POLICASTRO	093
1	18,15	—	—	400	1.312,28	1.228,61	PETRIZZI	094
7	2.069,85	2	13,85	560	3.760,51	3.760,51	PETRONA'	095
4	722,00	1	2,59	336	2.382,76	2.377,88	PIANOPOLI	096
11	137,25	14	58,95	180	1.363,56	1.012,87	PIZZO	097
4	120,82	—	—	514	1.781,42	1.606,51	PIZZONI	098
32	318,25	—	—	658	1.583,63	1.470,05	PLATANIA	099
2	414,43	—	—	562	1.582,54	1.502,78	POLIA	100
—	—	—	—	618	1.194,45	772,65	RICADI	101
2	595,74	—	—	606	4.522,99	4.336,63	ROCCABERNARDA	102
3	549,67	12	66,56	606	4.713,73	4.014,49	ROCCA DI NETO	103
6	194,58	1	0,20	571	1.960,13	1.432,93	ROMBIOLO	104
1	1,75	—	—	513	1.441,44	1.136,54	SAN CALOGERO	106
—	—	—	—	299	744,99	465,11	SAN COSTANTINO CALABRO	107
6	317,31	—	—	195	1.414,85	1.404,13	SAN FLORO	108
11	214,00	—	—	353	1.211,91	729,65	SAN GREGORIO D'IPPONA	109
1	20,00	—	—	374	599,44	590,96	SAN MANGO D'AQUINO	110
8	548,96	—	—	345	3.982,78	3.219,25	SAN MAURO MARCHESATO	111
8	200,12	—	—	338	928,91	869,99	SAN NICOLA DA CRISSA	112
1	250,39	1	12,00	216	1.077,46	1.046,68	SAN NICOLA DELL'ALTO	113
6	258,31	—	—	600	1.140,44	889,27	SAN PIETRO A MAIDA	114
1	4,09	2	5,79	405	1.041,84	1.033,66	SAN PIETRO APOSTOLO	115
2	1.136,19	—	—	217	1.870,02	1.862,10	SAN SOSTENE	116
4	1.205,21	—	—	413	2.619,66	2.458,95	SANTA CATERINA DELLO IONIO	117
2	1.027,97	—	—	563	1.771,91	1.771,91	SANT'ANDREA APOSTOLO DELLO IONIO	118
3	1.623,28	3	9,00	330	3.422,75	3.226,46	SANTA SEVERINA	119
1	159,64	3	59,00	263	1.315,28	869,83	SANT'ONOFRIO	121
231	1.125,84	—	—	583	1.550,86	1.537,01	SAN VITO SULLO IONIO	122
5	667,19	—	—	409	1.499,45	1.299,45	SATRIANO	123
2	1.788,63	—	—	154	2.144,77	2.125,52	SAVELLI	124
6	612,18	—	—	547	5.210,86	4.757,08	SCANDALE	125
7	266,97	—	—	266	986,25	939,58	SELLIA	126
1	4,59	—	—	288	1.146,12	839,67	SELLIA MARINA	127
77	3.402,67	—	—	446	4.397,52	4.347,61	SERRA SAN BRUNO	128
19	417,05	—	—	913	3.145,44	3.040,73	SERRASTRETTA	129
1	3,00	—	—	265	2.238,91	2.237,91	SERSALE	130
4	29,01	—	—	187	853,47	850,35	SETTINGIANO	131
—	—	—	—	152	1.227,53	1.020,15	SIMBARIO	132
6	775,05	—	—	650	4.253,08	3.839,42	SIMERI CRICHI	133
5	324,00	7	548,86	388	3.671,53	3.028,05	SORBO SAN BASILE	134
2	195,48	—	—	167	708,27	468,77	SORIANELLO	135
174	816,37	—	—	310	1.142,69	983,72	SORIANO CALABRO	136
7	119,83	—	—	49	477,56	474,56	SOVERATO	137
40	273,56	1	1,51	311	1.475,66	1.439,15	SOVERIA MANNELLI	138
2	307,00	—	—	144	1.047,56	877,99	SOVERIA SIMERI	139
2	182,18	—	—	185	696,63	695,44	SPADOLA	140
—	—	1	4,00	193	743,31	563,72	SPILINGA	141
8	374,48	2	44,32	267	1.718,24	1.450,03	SQUILLACE	142
32	260,41	—	—	301	987,26	817,40	STALETTI	143
—	—	—	—	278	1.194,17	838,47	STEFANACONI	144
11	1.232,67	4	64,66	624	6.694,14	6.006,16	STRONGOLI	145
19	8.906,88	6	462,11	293	12.115,54	12.079,64	TAVERNA	146
36	348,38	—	—	1.227	1.992,24	1.788,24	TIRIOLO	147
2	143,60	—	—	373	1.237,65	1.167,80	TORRE DI RUGGIERO	148
4	107,12	—	—	87	243,81	176,61	TROPEA	149
1	1.371,01	1	1,60	297	6.713,76	5.374,00	UMBRIATICO	150
1	329,98	—	—	521	1.633,04	1.628,39	VALLEFIORITA	151
101	996,77	—	—	297	1.447,48	1.231,77	VALLELONGA	152
3	87,22	—	—	389	1.424,80	1.362,79	VAZZANO	153
3	1.399,97	—	—	448	5.321,16	3.695,52	VERZINO	154
—	—	—	—	1.462	3.361,10	2.223,62	VIBO VALENTIA	155
—	—	—	—	185	633,78	405,49	ZACCANOPOLI	156
19	1.550,47	—	—	457	4.184,93	3.804,69	ZAGARISE	157
—	—	1	5,33	265	851,69	548,14	ZAMBRONE	158
3	74,16	2	28,35	484	1.411,66	1.218,85	ZUNGRI	159
2.442	114.440,21	161	2.733,75	81.145	408.402,31	358.965,85	TOTALE PROVINCIA	

TAV. 32 — Aziende e relativa superficie totale

Codice dei Comuni	COMUNI	Superficie							
		CLASSI DI							
		Fino a 0,99		1,00 - 1,99		2,00 - 4,99		5,00 - 9,99	
Aziende	Superficie	Aziende	Superficie	Aziende	Superficie	Aziende	Superficie		
001	ACQUARO	439	231,37	218	296,09	175	525,64	43	270,51
002	ALBI	137	65,03	91	116,31	59	177,38	12	77,44
003	AMARONI	200	93,54	70	91,79	34	98,23	12	87,23
004	AMATO	60	34,45	71	95,11	89	265,87	32	213,15
005	ANDALI	134	62,73	49	66,38	85	264,28	23	157,27
006	ARENA	221	112,12	97	125,61	71	207,30	14	93,06
007	ARGUSTO	191	84,16	93	122,35	51	131,19	9	59,13
008	BADOLATO	212	108,46	139	183,79	135	397,23	29	211,10
009	BELCASTRO	108	59,56	153	200,62	303	944,24	106	697,09
010	BELVEDERE DI SPINELLO	28	18,00	75	104,41	205	639,27	125	837,51
011	BORGIA	327	171,33	202	257,46	155	471,84	37	247,59
012	BOTRICELLO	6	3,99	44	66,51	139	421,41	44	306,51
013	BRIATICO	112	63,04	128	170,36	177	516,32	64	411,30
014	BROGNATURO	18	8,24	27	32,15	18	48,47	5	27,13
015	CACCURI	195	96,43	151	203,86	127	391,11	74	495,94
016	CAPISTRANO	97	51,01	68	89,53	75	214,95	18	114,52
017	CARAFFA DI CATANZARO	191	88,09	134	178,07	98	263,94	18	118,96
018	CARDINALE	241	116,51	76	101,26	88	277,96	24	154,37
019	CARFIZZI	6	4,53	24	34,86	87	307,12	48	322,97
020	CARLOPOLI	136	63,96	72	95,82	66	195,35	27	174,21
021	CASABONA	93	47,47	143	204,07	332	1.073,95	172	1.133,67
022	CASTELSILANO	32	20,74	43	56,18	63	210,66	37	253,88
023	CATANZARO	984	349,87	313	378,18	275	840,47	133	898,82
024	CENADI	142	74,40	77	106,91	55	153,19	7	47,00
025	CENTRACHE	108	57,29	37	51,84	28	84,35	2	11,80
026	CERENZIA	40	16,63	44	54,53	67	208,25	24	152,62
027	CERVA	144	67,29	59	76,74	32	93,98	12	89,75
028	CESSANITI	88	56,01	173	246,89	222	674,60	47	293,96
029	CHIARAVALLE CENTRALE	854	362,98	317	432,75	166	458,28	18	107,94
030	CICALA	46	25,68	52	71,12	69	206,30	41	291,49
031	CIRO'	167	74,85	97	132,55	141	415,48	63	433,73
032	CIRO' MARINA	216	105,98	288	357,49	212	609,01	62	419,29
033	CONFLENTI	329	151,87	114	157,58	110	335,76	38	252,86
034	CORTALE	122	57,57	108	146,92	104	318,62	36	233,71
035	COTRONEI	460	174,06	174	229,84	102	293,62	28	186,61
036	CROPANI	44	20,66	57	81,56	171	548,43	61	444,52
037	CROTONE	60	35,97	135	186,62	782	2.571,49	481	3.227,78
038	CRUCOLI	97	45,67	83	116,75	108	342,37	60	434,89
039	CURINGA	609	295,75	241	321,45	191	546,93	64	433,19
040	CUTRO	12	7,73	70	97,81	318	1.170,24	698	4.774,07
041	DASA'	94	52,48	81	116,16	52	151,18	10	64,94
042	DAVOLI	336	161,93	276	241,54	164	470,99	23	157,02
043	DECOLLATURA	179	97,41	134	186,98	178	552,38	71	485,45
044	DINAMI	144	80,03	112	162,55	106	325,11	35	222,33
045	DRAPIA	63	30,90	124	164,84	207	620,55	50	327,24
046	FABRIZIA	232	106,83	99	133,89	90	258,28	22	145,61
047	FALERNA	239	113,27	158	205,90	83	222,43	17	111,67
048	FEROLETO ANTICO	189	83,45	101	135,57	74	226,95	23	162,04
049	FILADELFIA	200	122,61	196	273,59	251	770,67	75	498,49
050	FILANDARI	104	54,35	75	98,45	85	243,75	33	215,28
051	FILOGASO	67	31,36	38	47,84	59	174,29	26	180,64
052	FOSSATO SERRALTA	23	13,50	15	22,09	37	109,70	11	77,77
053	FRANCAVILLA ANGITOLA	464	208,56	254	323,73	203	574,32	58	377,19
054	FRANCICA	46	24,36	59	76,25	104	325,02	69	488,46
055	GAGLIATO	80	44,12	93	123,84	79	224,63	13	90,58
056	GASPERINA	204	93,77	68	88,90	49	143,97	7	47,50
057	GEROCARNE	270	124,02	178	227,47	200	592,71	76	510,32
058	GIMIGLIANO	330	165,24	211	285,00	162	457,83	32	209,67
059	GIRIFALCO	471	217,98	211	279,03	148	418,68	28	177,31
060	GIZZERIA	552	231,38	162	215,59	81	229,06	23	144,69
061	GUARDAVALLE	263	135,05	181	245,24	194	574,41	88	585,46
062	IONADI	43	27,36	65	87,77	76	228,53	24	156,47
063	ISCA SULLO IONIO	184	88,03	86	118,56	80	231,15	8	57,84
064	ISOLA DI CAPO RIZZUTO	29	16,11	68	96,30	331	1.263,64	772	5.022,93
065	JACURSO	78	37,80	55	73,31	57	171,35	30	220,54
066	JOPPOLO	178	91,77	145	190,33	130	384,76	39	272,87
160	LAMEZIA TERME	3.694	1.673,59	1.391	1.802,72	903	2.554,19	192	1.274,58
067	LIMBADI	261	137,76	191	256,29	233	689,03	77	494,52
068	MAGISANO	96	42,46	36	47,55	37	119,94	22	150,22
069	MAIDA	435	222,66	224	296,94	161	466,12	68	456,53
070	MAIERATO	70	44,67	110	157,56	162	518,45	99	704,86
071	MARCEDUSA	20	10,87	31	37,80	49	158,06	25	164,41
072	MARCELLINARA	71	38,54	44	57,87	43	119,69	12	86,98
073	MARTIRANO	133	63,98	62	85,44	80	244,63	27	177,66
074	MARTIRANO LOMBARDO	105	52,34	114	157,44	122	367,35	44	307,01
075	MELISSA	67	39,77	91	132,73	211	689,42	88	588,41
076	MESORACA	142	62,28	151	191,67	271	787,00	84	552,00
077	MIGLIERINA	38	21,91	54	72,09	56	172,23	27	194,08
078	MILETO	116	58,09	104	130,68	188	555,39	70	462,46
079	MONGIANA	116	39,92	34	41,88	27	77,82	11	69,77
080	MONTAURIO	130	58,43	45	59,22	51	145,90	15	113,43

per classe di superficie totale e comune

in ettari	SUPERFICIE TOTALE								COMUNI	Codice dei Comuni
	10,00 - 19,99		20,00 - 49,99		50,00 ed oltre		TOTALE			
	Aziende	Superficie	Aziende	Superficie	Aziende	Superficie	Aziende	Superficie		
7	77,26	2	58,80	1	58,25	885	1.517,92	ACQUARO	001	
6	85,42	6	185,13	4	873,42	315	1.580,13	ALBI	002	
2	27,44	6	202,09	2	145,98	326	746,30	AMARONI	003	
18	245,66	11	340,10	3	431,54	284	1.625,88	AMATO	004	
7	108,55	6	174,86	1	120,00	305	954,07	ANDALI	005	
8	110,24	2	81,31	12	3.846,14	425	4.575,78	ARENA	006	
3	34,29	2	70,28	1	80,30	350	581,70	ARGUSTO	007	
27	357,37	14	379,38	5	1.602,52	561	3.239,85	BADOLATO	008	
57	711,53	32	918,50	11	1.553,79	770	5.085,33	BELCASTRO	009	
40	521,25	8	198,93	3	378,00	484	2.697,37	BELVEDERE DI SPINELLO	010	
27	392,80	25	814,91	20	2.579,94	793	4.935,87	BORGIA	011	
11	151,31	2	55,50	5	433,00	251	1.438,23	BOTRICELLO	012	
8	157,03	7	246,34	8	966,29	507	2.530,68	BRIATICO	013	
2	22,48	—	—	1	360,81	71	499,28	BROGNATURO	014	
33	473,08	18	518,14	6	479,20	604	2.657,76	CACCURI	015	
14	170,65	5	145,24	3	768,61	280	1.554,51	CAPISTRANO	016	
13	188,35	1	27,50	4	1.285,00	459	2.149,91	CARAFFA DI CATANZARO	017	
31	404,97	10	325,40	10	1.106,03	480	2.486,50	CARDINALE	018	
9	120,90	7	242,30	6	482,80	187	1.515,48	CARFIZZI	019	
13	180,41	7	202,37	2	198,30	323	1.110,42	CARLOPOLI	020	
34	467,42	26	782,37	10	1.021,71	810	4.730,66	CASABONA	021	
12	177,45	15	491,47	4	833,50	206	2.043,88	CASTELSILANO	022	
86	1.158,29	54	1.568,43	32	5.149,43	1.877	10.343,49	CATANZARO	023	
2	35,28	3	66,79	3	581,40	289	1.064,97	CENADI	024	
—	—	1	20,00	1	194,00	177	419,28	CENTRACHE	025	
7	88,09	3	70,00	9	1.728,09	194	2.318,21	CERENZIA	026	
8	96,19	4	95,95	5	813,20	264	1.333,10	CERVA	027	
3	37,46	6	153,64	—	—	539	1.462,56	CESSANITI	028	
10	119,67	—	—	1	6.006,40	1.366	7.488,02	CHIARAVALLE CENTRALE	029	
16	234,87	2	48,53	2	101,70	228	979,69	CICALA	030	
21	298,24	10	303,39	15	2.401,74	514	4.059,98	CIRO'	031	
35	440,36	18	505,91	13	1.609,39	844	4.047,43	CIRO' MARINA	032	
19	266,21	3	28,76	3	410,70	614	1.603,74	CONFLENTI	033	
26	354,91	15	429,42	6	383,27	417	1.924,42	CORTALE	034	
16	226,21	15	502,34	13	5.090,67	808	6.703,35	COTRONEI	035	
26	319,85	13	351,63	13	2.255,80	385	4.022,45	CROPANI	036	
179	2.396,02	45	1.282,49	44	8.052,39	1.726	17.752,76	CROTONE	037	
35	462,11	23	768,79	15	2.306,45	421	4.477,03	CRUCOLI	038	
38	504,39	20	580,70	15	1.724,86	1.178	4.407,27	CURINGA	039	
181	2.218,03	44	1.307,92	21	3.844,97	1.344	13.420,77	CUTRO	040	
2	24,93	5	153,14	—	—	244	562,83	DASA'	041	
3	38,91	2	45,55	1	653,91	705	1.769,85	DAVOLI	042	
24	302,94	8	219,69	2						

segue TAV. 32 — Aziende e relativa superficie totale

Codice dei Comuni	COMUNI	Superficie								Codice dei Comuni									
		CLASSI DI																	
		Fino a 0,99		1,00 - 1,99		2,00 - 4,99		5,00 - 9,99											
Aziende	Superficie	Aziende	Superficie	Aziende	Superficie	Aziende	Superficie	Aziende	Superficie										
081	MONTEPAONE	220	86,03	57	77,87	48	141,53	16	103,11	5	79,36	5	146,30	2	135,08	353	769,28	MONTEPAONE	081
082	MONTEROSSO CALABRO	221	94,03	120	163,89	71	198,56	11	69,55	6	73,91	6	181,52	9	1.339,42	444	2.120,88	MONTEROSSO CALABRO	082
083	MOTTA SANTA LUCIA	75	43,61	86	116,06	108	319,12	27	176,24	11	160,50	5	148,94	—	—	312	964,47	MOTTA SANTA LUCIA	083
084	NARDODIPACE	181	85,25	94	131,83	69	198,02	17	117,75	9	129,22	17	84,37	2	839,29	375	1.585,73	NARDODIPACE	084
086	NICOTERA	486	260,80	352	482,95	253	742,27	50	308,48	15	208,81	6	149,82	4	316,97	1.166	2.470,10	NICOTERA	086
087	NOCERA TIRINESE	470	203,37	179	232,56	129	385,74	38	250,06	25	305,25	7	201,53	12	1.736,88	860	3.315,39	NOCERA TIRINESE	087
088	OLIVADI	249	94,74	54	67,63	16	48,46	2	12,35	3	38,16	2	43,05	1	340,65	327	645,04	OLIVADI	088
089	PALERMITI	149	68,06	69	93,58	36	107,87	17	111,85	1	11,85	17	23,20	1	291,95	274	715,36	PALERMITI	089
090	PALLAGORIO	38	25,78	59	90,34	152	500,28	54	370,09	27	332,32	15	422,43	6	1.370,25	351	3.111,49	PALLAGORIO	090
091	PARGHELIA	33	17,91	36	46,70	29	80,78	5	34,70	2	20,00	1	26,30	—	—	106	226,39	PARGHELIA	091
092	PENTONE	132	77,48	89	126,09	81	250,53	31	199,54	3	34,32	5	167,20	1	53,27	342	908,43	PENTONE	092
093	PETILIA POLICASTRO	635	294,24	318	404,57	197	557,95	68	455,83	30	386,15	21	644,96	11	3.999,86	1.280	6.743,56	PETILIA POLICASTRO	093
094	PETRIZZI	171	92,85	102	132,24	83	239,80	20	144,46	12	161,42	9	292,31	3	249,20	400	1.312,28	PETRIZZI	094
095	PETRONA'	256	113,72	127	168,04	99	289,65	48	330,12	17	225,08	7	164,13	6	2.469,77	560	3.760,51	PETRONA'	095
096	PIANOPOLI	95	52,87	88	123,09	85	251,32	36	233,14	14	191,39	11	284,75	7	1.246,20	336	2.382,76	PIANOPOLI	096
097	PIZZO	18	8,78	36	45,85	70	207,42	23	157,84	15	198,74	13	392,70	5	352,23	180	1.363,56	PIZZO	097
098	PIZZONI	263	121,76	98	132,49	99	291,01	22	146,25	14	193,78	8	280,78	6	615,35	510	1.781,42	PIZZONI	098
099	PLATANIA	288	140,04	140	185,41	172	490,10	42	274,45	13	157,88	1	34,15	2	301,60	658	1.583,63	PLATANIA	099
100	POLIA	286	128,71	122	153,26	111	299,69	30	193,25	6	67,95	4	115,37	3	624,31	562	1.582,54	POLIA	100
101	RICADI	224	94,05	160	214,03	183	534,43	45	286,04	5	65,90	—	—	—	—	617	1.194,45	RICADI	101
102	ROCCABERNARDA	66	32,16	93	120,30	224	706,09	149	1.007,56	49	634,37	20	550,82	5	1.471,69	606	4.522,99	ROCCABERNARDA	102
103	ROCCA DI NETO	39	23,30	75	105,79	274	898,35	175	1.173,72	31	398,48	7	225,65	5	1.888,44	606	4.713,73	ROCCA DI NETO	103
104	ROMBIOLO	141	78,77	139	195,57	183	570,56	86	562,20	16	202,08	4	140,72	2	210,23	571	1.960,13	ROMBIOLO	104
106	SAN CALOGERO	158	76,53	118	162,24	158	491,61	63	410,01	10	127,51	6	173,54	—	—	513	1.441,44	SAN CALOGERO	106
107	SAN COSTANTINO CALABRO	112	56,41	71	97,83	82	248,74	26	175,74	5	75,95	3	90,32	—	—	299	744,99	SAN COSTANTINO CALABRO	107
108	SAN FLORO	69	35,54	43	57,56	47	137,37	11	67,19	6	92,81	13	480,16	6	544,22	195	1.414,85	SAN FLORO	108
109	SAN GREGORIO D'IPPONA	84	42,72	117	152,08	113	339,81	25	173,68	9	115,04	2	57,18	3	331,40	353	1.211,91	SAN GREGORIO D'IPPONA	109
110	SAN MANGO D'AQUINO	212	98,57	88	116,70	47	140,73	21	136,15	4	50,29	2	57,00	—	—	374	599,44	SAN MANGO D'AQUINO	110
111	SAN MAURO MARCHESATO	5	1,86	30	40,41	106	369,85	117	785,39	56	771,68	21	561,27	10	1.452,32	345	3.982,78	SAN MAURO MARCHESATO	111
112	SAN NICOLA DA CRISSA	142	69,05	88	119,54	69	219,07	27	173,70	9	114,50	2	43,83	1	189,22	338	928,91	SAN NICOLA DA CRISSA	112
113	SAN NICOLA DELL'ALTO	58	29,50	36	46,86	69	222,74	35	220,13	12	159,18	4	92,66	2	306,39	216	1.077,46	SAN NICOLA DELL'ALTO	113
114	SAN PIETRO A MAIDA	321	146,23	161	217,46	85	247,12	23	153,11	4	54,20	4	95,80	2	226,52	600	1.140,44	SAN PIETRO A MAIDA	114
115	SAN PIETRO APOSTOLO	147	83,58	116	161,80	92	279,33	36	226,97	9	119,52	4	119,34	1	51,30	405	1.041,84	SAN PIETRO APOSTOLO	115
116	SAN SOSTENE	56	30,30	48	69,42	63	189,19	34	223,97	12	154,03	2	66,92	2	1.136,19	217	1.870,02	SAN SOSTENE	116
117	SANTA CATERINA DELLO IONIO	177	85,00	99	126,41	96	288,55	23	147,75	10	129,39	4	171,30	4	1.731,26	413	2.619,66	SANTA CATERINA DELLO IONIO	117
118	SANT'ANDREA APOSTOLO DELLO IONIO	364	170,06	138	191,23	47	134,72	9	64,73	2	36,20	—	—	3	1.174,97	563	1.771,91	SANT'ANDREA APOSTOLO DELLO IONIO	118
119	SANTA SEVERINA	28	11,69	48	71,48	136	434,63	75	470,21	27	352,66	10	253,04	5	1.829,04	329	3.422,75	SANTA SEVERINA	119
121	SANT'ONOFRIO	84	46,09	63	85,93	58	174,80	36	244,03	10	147,41	10	305,75	2	311,27	263	1.315,28	SANT'ONOFRIO	121
122	SAN VITO SULLO IONIO	316	147,14	146	202,83	99	300,17	19	130,04	1	18,51	1	40,09	1	712,08	583	1.550,86	SAN VITO SULLO IONIO	122
123	SATRIANO	154	74,04	116	149,30	101	294,50	22	139,62	9	109,10	4	98,70	3	634,19	409	1.499,45	SATRIANO	123
124	SAVELLI	67	31,12	30	40,85	32	96,60	6	39,61	5	66,33	3	81,63	2	1.788,63	145	2.144,77	SAVELLI	124
125	SCANDALE	37	22,34	57	71,29	204	704,55	169	1.142,00	52	631,94	17	497,45	11	2.141,29	547	5.210,86	SCANDALE	125
126	SELLIA	84	42,71	78	103,39	71	211,44	22	155,48	5	63,03	5	164,20	1	246,00	266	986,25	SELLIA	126
127	SELLIA MARINA	55	29,84	58	77,63	101	305,57	53	355,15	16	228,98	5	148,95	—	—	288	1.146,12	SELLIA MARINA	127
128	SERRA SAN BRUNO	193	84,55	97	126,95	83	266,79	42	287,85	15	200,43	9	266,09	7	3.164,86	446	4.397,52	SERRA SAN BRUNO	128
129	SERRASTRETTA	234	144,12	228	320,25	294	915,18	112	746,20	37	472,40	5	118,42	3	428,87	913	3.145,44	SERRASTRETTA	129
130	SERSALE	76	34,07	33	43,57	89	262,11	34	218,74	17	225,08	9	309,14	7	1.146,20	265	2.238,91	SERSALE	130
131	SETTINGIANO	73	33,02	32	44,82	39	110,71	17	120,31	16	228,39	9	215,25	1	100,97	187	853,47	SETTINGIANO	131
132	SIMBARIO	36	26,78	44	61,87	22	61,63	22	142,52	12	169,56	10	349,07	6	416,10	152	1.227,53	SIMBARIO	132
133	SIMERI CRICHI	187	80,91	107	145,64	185	588,92	99	687,13	38	493,53	23	648,33	11	1.608,62	650	4.253,08	SIMERI CRICHI	133
134	SORBO SAN BASILE	40	22,15	74	96,78	109	342,48	70	473,64	56	762,50	29	866,97	9	1.107,01	387	3.671,53	SORBO SAN BASILE	134
135	SORIANELLO	76	34,52	35	47,44	30	92,98	11	75,84	9	128,49	4	97,00	2	232,00	167	708,27	SORIANELLO	135
136	SORIANO CALABRO	152	65,46	63	84,05	60	188,19	20	137,01	8	102,81	2	49,02	4	516,15	309	1.142,69	SORIANO CALABRO	136
137	SOVERATO	6	3,19	7	11,54	10	33,50	12	82,35	9	129,91	4	157,07	1	60,00	49	477,56	SOVERATO	137
138	SOVERIA MANNELLI	48	26,18	72	103,16	108	330,67	51	346,01	23	290,54	8	214,10	1	165,00	311	1.475,66	SOVERIA MANNELLI	138
139	SOVERIA SIMERI	10	6,24	30	41,13	60	193,06	30	200,89	7	86,34	5	134,90	2	385,00	144	1.047,56	SOVERIA SIMERI	139
140	SPADOLA	78	36,64	44	54,10	37	98,98	13	50,55	8	102,65	3	72,10	2	241,61	185	696,63	SPADOLA	140
141	SPILINGA	18	10,70	30	42,15	92	298,82	45	290,69	8	100,95	—	—	—	—	193	743,31	SPILINGA	141
142	SQUILLACE	87	48,03	51	69,95	73	229,33	20	135,73	15	187,52	14	467,09	7	580,59	267	1.718,24	SQUILLACE	142
143	STALETTI	115	59,31	70	94,62	68	196,88	27	182,78	11	152,08	6	147,57	3	154,02	300	987,26	STALETTI	143
144	STEFANACONI	49	28,94	63	76,52	105	292,97	34	228,34	18	244,60	7	188,80	2	134,00	278	1.194,17	STEFANACONI	144
145	STRONGOLI	41	22,55	75	101,22	302	916,21	99	673,86	43	597,26	32	999,89	32	3.383,15	624	6.694,14	STRONGOLI	145
146	TAVERNA	73	44,79	39	46,53	24	70,24	66	483,58	53	739,26	13	379,08	24	10.352,06	292	12.115,54	TAVERNA	146
147	TIRIOLO	897	357,21	174	227,68	104	292,26	24	144,59	16	203,60	6	205,66	6	561,24	1.227	1.992,24	TIRIOLO	147
148	TORRE DI RUGGIERO	164	74,83	75	99,10	84	250,40	36	239,68	7	81,70	3	88,76	4	403,18	373	1.237,65	TORRE DI RUGGIERO	148
149	TROPEA	44	19,56																

TAV. 33 — Aziende e relativa superficie agricola utilizzata

Codice dei Comuni	COMUNI	Superficie							
		CLASSI DI SUPERFICIE							
		Fino a 0,99		1,00 - 1,99		2,00 - 4,99		5,00 - 9,99	
Aziende	Superficie	Aziende	Superficie	Aziende	Superficie	Aziende	Superficie		
001	ACQUARO	479	244,47	204	272,19	166	485,56	29	175,12
002	ALBI	152	70,22	91	118,78	51	147,48	6	42,74
003	AMARONI	219	97,79	59	77,69	30	85,35	11	77,29
004	AMATO	76	43,13	73	101,02	84	255,79	23	168,76
005	ANDALI	138	64,46	47	62,48	89	269,89	18	119,53
006	ARENA	239	127,03	95	123,38	70	195,43	11	69,20
007	ARGUSTO	187	82,72	92	121,35	51	131,19	10	68,89
008	BADOLATO	240	112,73	142	191,83	110	319,20	25	180,91
009	BELCASTRO	110	60,76	153	200,62	307	953,26	104	681,60
010	BELVEDERE DI SPINELLO	28	18,00	93	126,41	219	644,02	100	661,39
011	BORGIA	410	211,44	176	238,84	118	338,88	26	192,33
012	BOTRICELLO	6	3,75	54	84,50	129	387,80	44	304,58
013	BRIATICO	122	67,45	154	212,40	161	484,22	47	308,87
014	BROGNATURO	23	10,59	27	31,50	17	42,18	2	12,98
015	CACCURI	233	109,10	145	186,64	143	411,77	47	298,87
016	CAPISTRANO	110	53,84	76	101,36	66	183,09	18	114,66
017	CARAFFA DI CATANZARO	223	98,93	128	174,84	79	226,91	15	104,32
018	CARDINALE	230	103,25	57	72,91	73	220,30	20	128,55
019	CARFIZZI	7	4,05	29	39,64	105	350,50	26	174,70
020	CARLOPOLI	145	65,50	70	86,17	46	131,82	17	114,47
021	CASABONA	145	74,41	178	255,61	314	1.002,15	115	733,81
022	CASTELSILANO	60	34,23	52	66,14	51	157,69	21	126,60
023	CATANZARO	1.053	386,27	277	347,40	259	789,92	125	864,12
024	CENADI	157	77,99	84	116,62	40	109,56	2	13,02
025	CENTRACHE	132	56,25	23	31,33	19	51,85	1	6,80
026	CERENZIA	67	27,13	40	49,84	62	178,27	11	66,29
027	CERVA	166	67,57	48	61,25	24	62,68	11	80,03
028	CESSANITI	104	65,28	177	258,36	209	627,57	41	250,86
029	CHIARAVALLE CENTRALE	942	399,63	279	378,90	121	338,98	11	67,19
030	CICALA	81	34,56	57	72,13	44	129,38	18	123,43
031	CIRO'	195	92,09	110	159,86	113	341,33	56	373,89
032	CIRO' MARINA	317	168,32	230	295,49	186	547,93	49	344,92
033	CONFLENTI	454	173,00	86	113,11	44	124,68	7	47,52
034	CORTALE	165	80,90	105	156,37	82	266,26	26	177,63
035	COTRONEI	492	187,06	149	196,48	89	247,68	26	174,94
036	CROPANI	52	26,38	59	86,55	181	561,90	53	393,10
037	CROTONE	77	49,07	167	236,75	804	2.615,56	431	2.851,21
038	CRUCOLI	123	55,56	87	118,27	114	360,86	40	271,63
039	CURINGA	672	324,22	227	309,25	170	492,16	52	352,49
040	CUTRO	13	8,02	72	100,41	327	1.189,35	701	4.731,98
041	DASA'	94	52,48	82	117,50	52	150,60	9	57,98
042	DAVOLI	360	175,63	175	250,01	143	412,05	21	142,48
043	DECOLLATURA	244	113,94	146	199,58	142	424,79	44	302,39
044	DINAMI	181	95,80	102	142,31	91	270,01	28	165,77
045	DRAPIA	98	53,32	143	200,98	176	534,39	33	212,85
046	FABRIZIA	270	124,91	115	148,55	60	165,52	7	43,13
047	FALERNA	307	144,50	125	163,07	57	155,62	12	80,74
048	FEROLETO ANTICO	238	98,92	77	105,21	55	168,65	15	97,12
049	FILADELFIA	273	166,72	205	295,48	200	621,54	49	329,86
050	FILANDARI	126	67,55	71	100,25	81	244,66	26	179,58
051	FILOGOSO	78	35,76	49	61,56	43	119,93	26	179,58
052	FOSSATO SERRALTA	31	16,40	28	40,07	21	56,94	8	58,30
053	FRANCAVILLA ANGITOLA	619	275,09	200	270,04	129	393,08	40	260,49
054	FRANCICA	50	25,59	60	78,73	105	332,62	65	455,81
055	GAGLIATO	122	67,84	79	107,44	58	161,40	16	107,44
056	GASPERINA	239	103,03	52	68,81	34	97,82	3	20,93
057	GEROCARNE	310	144,36	186	248,06	187	553,71	55	361,22
058	GIMIGLIANO	432	205,21	182	250,28	108	305,99	22	142,73
059	GIRIFALCO	562	246,00	175	240,46	103	293,59	27	185,67
060	GIZZERIA	571	239,24	155	207,07	75	210,65	20	133,80
061	GUARDAVALLE	321	164,00	171	237,46	174	539,88	70	457,31
062	IONADI	57	37,86	60	87,81	72	228,15	19	126,78
063	ISCA SULLO IONIO	235	102,94	69	95,59	48	138,63	4	24,02
064	ISOLA DI CAPO RIZZUTO	30	16,60	69	96,53	338	1.280,47	765	4.959,39
065	JACURSO	117	55,40	49	71,21	49	152,72	12	83,85
066	JOPPOLO	236	121,52	133	178,93	92	278,03	35	243,89
067	LAMEZIA TERME	3.933	1.779,45	1.309	1.737,72	784	2.236,95	167	1.139,10
068	LIMBADI	297	155,18	188	258,29	219	667,64	59	384,80
069	MAGISANO	99	42,40	40	50,86	37	114,49	20	134,95
070	MAIDA	526	254,70	197	265,41	117	355,47	56	385,57
071	MAIERATO	175	85,21	82	118,77	113	366,64	81	592,94
072	MARCEDUSA	23	13,02	32	39,02	48	155,52	23	151,17
073	MARCELLINARA	72	37,34	50	66,30	36	101,45	11	76,80
074	MARTIRANO	204	83,02	62	84,95	38	118,81	10	67,76
075	MARTIRANO LOMBARDO	177	97,56	94	128,75	104	305,85	17	117,43
076	MELISSA	72	42,73	95	137,71	208	655,26	82	555,80
077	MESORACA	143	62,20	156	196,67	276	796,25	76	493,27
078	MIGLIERINA	57	35,45	51	70,05	53	164,31	20	133,98
079	MILETO	168	85,74	110	147,23	158	475,76	55	373,85
080	MONGIANA	133	49,19	30	41,48	21	60,71	6	37,44
081	MONTAURO	137	61,69	43	57,27	45	126,11	16	120,56

per classe di superficie agricola utilizzata (SAU) e comune

Codice dei Comuni	COMUNI	in ettari							
		AGRICOLA UTILIZZATA (SAU)							
		10,00 - 19,99		20,00 - 49,99		50,00 ed oltre		TOTALE	
Aziende	Superficie	Aziende	Superficie	Aziende	Superficie	Aziende	Superficie		
001	ACQUARO	5	54,67	2	60,14	—	—	885	1.292,15
002	ALBI	5	72,23	2	52,26	2	124,32	309	628,03
003	AMARONI	2	26,84	5	155,76	—	—	326	520,72
004	AMATO	13	174,72	10	293,40	1	120,00	280	1.156,82
005	ANDALI	6	93,54	5	148,86	1	120,00	304	878,76
006	ARENA	3	35,88	3	89,17	1	109,74	422	749,83
007	ARGUSTO	2	23,93	1	30,00	1	58,00	344	516,08
008	BADOLATO	26	343,31	13	354,78	5	943,30	561	2.446,06
009	BELCASTRO	55	681,97	28	810,29	11	1.466,79	768	4.855,29
010	BELVEDERE DI SPINELLO	35	446,20	8	208,82	1	220,00	484	2.324,84
011	BORGIA	25	349,41	21	690,82	16	1.610,58	792	3.632,30
012	BOTRICELLO	11	149,88	2	55,50	5	430,50	251	1.416,51
013	BRIATICO	8	104,53	7	233,09	8	878,90	507	2.289,46
014	BROGNATURO	—	—	—	—	—	—	69	97,25
015	CACCURI	19	268,00	13	363,99	4	335,43	604	1.973,80
016	CAPISTRANO	4	49,22	1	21,00	—	—	275	523,17
017	CARAFFA DI CATANZARO	18	108,24	1	38,00	3	659,07	457	1.410,31
018	CARDINALE	13	167,23	3	124,94	—	—	396	817,18
019	CARFIZZI	8	106,32	8	275,20	4	376,76	187	1.327,17
020	CARLOPOLI	6	84,89	2	76,00	—	—	286	558,85
021	CASABONA	30	406,39	20	631,43	7	521,15	809	3.624,75
022	CASTELSILANO	13	387,11	13	387,11	2	282,00	206	1.146,98
023	CATANZARO	70	1.121,04	48	1.430,78	25	3.631,68	1.867	8.571,21
024	CENADI	4	55,87	1	20,00	—	—	288	393,06
025	CENTRACHE	1	18,00	—	—	—	—	176	164,23
026	CERENZIA	3	41,00	3	91,00	8	1.134,99	194	1.588,52
027	CERVA	10	133,18	2	53,96	2	295,50	263	754,17
028	CESSANITI	3	45,89	5	126,65	—	—	539	1.374,61
029	CHIARAVALLE CENTRALE	9	97,22	—	—	1	6.006,30	1.363	7.288,22
030	CICALA	—	—	—	—	—	—	209	486,14
031	CIRO'	18	245,32	8	281,70	14	2.081,29	514	3.575,48
032	CIRO' MARINA	32	392,66	17	470,45	13	1.338,78	844	3.558,55
033	CONFLENTI	4	49,52	—	—	1	50,00	596	557,83
034	CORTALE	14	197,99	9	273,44	4	231,89	405	1.384,48
035	COTRONEI	15	189,70	3	447,07	3	1.041,00	789	2.483,93
036	CROPANI	15	178,47	13	342,10	9	1.540,10	382	3.128,60
037	CROTONE	150	2.007,98	39	1.182,41	42	7.318,56	1.710	16.261,54
038	CRUCOLI	23	313,81	21	708,84	13	1.940,04	421	3.769,01
039	CURINGA	30	393,21	15	499,49	9	972,65	1.175	3.343,47
040	CUTRO	170	2.072,96	41	1.214,24	18	2.691,00	1.342	12.007,96
041	DASA'	2	24,93	5	152,94	—	—	244	556,43
042	DAVOLI	4	49,30	1	24,00	—	—	704	1.053,47
043	DECOLLATURA	7	90,00	4	83,66	1	65,26	588	1.279,62
044	DINAMI	17	233,81	13	376,35	3			

segue TAV. 33 — Aziende e relativa superficie agricola utilizzata

Codice dei Comuni	COMUNI	Superficie							
		CLASSI DI SUPERFICIE							
		Fino a 0,99		1,00 - 1,99		2,00 - 4,99		5,00 - 9,99	
Aziende	Superficie	Aziende	Superficie	Aziende	Superficie	Aziende	Superficie		
081	MONTEPAONE	253	83,93	40	52,96	37	110,02	5	33,05
082	MONTEROSSO CALABRO	265	114,68	100	135,82	52	149,24	8	61,04
083	MOTTA SANTA LUCIA	99	54,24	100	138,75	88	252,68	17	107,73
084	NARDODIPACE	237	105,05	90	121,91	38	106,89	6	41,01
086	NICOTERA	554	299,39	332	471,69	220	671,19	36	225,79
087	NOCERA TIRINESE	523	216,28	162	210,53	115	346,98	31	223,93
088	OLIVADI	267	97,59	38	47,29	14	43,31	1	5,77
089	PALERMITI	159	68,37	68	89,80	33	95,74	10	64,54
090	PALLAGORIO	55	29,48	68	99,00	131	412,45	47	295,86
091	PARGHELIA	48	25,34	34	44,50	17	46,33	5	33,15
092	PENTONE	142	82,97	97	136,69	72	214,16	14	86,23
093	PETILIA POLICASTRO	659	308,43	310	397,32	196	549,88	60	407,60
094	PETRIZZI	234	124,05	75	104,72	56	156,90	19	130,79
095	PETRONA'	276	121,77	119	156,94	94	278,57	41	277,49
096	PIANOPOLI	121	61,67	90	125,55	75	221,96	24	160,04
097	PIZZO	32	19,74	45	65,84	32	162,40	22	145,65
098	PIZZONI	321	129,77	88	122,01	61	178,50	19	119,92
099	PLATANIA	440	175,47	121	160,85	74	210,68	17	104,16
100	POLIA	338	140,92	103	129,29	82	218,44	22	143,36
101	RICADI	273	123,17	161	232,49	148	431,60	31	188,03
102	ROCCABERNARDA	73	36,70	119	151,49	261	804,84	107	710,56
103	ROCCA DI NETO	40	23,43	96	135,98	293	942,65	142	906,57
104	ROMBIOLO	164	88,51	138	198,24	171	539,14	78	512,74
106	SAN CALOGERO	183	91,67	116	168,34	145	465,30	55	361,25
107	SAN COSTANTINO CALABRO	117	60,03	74	106,86	75	234,05	25	169,12
108	SAN FLORO	77	35,82	41	56,24	41	117,30	11	67,53
109	SAN GREGORIO D'IPPONA	115	59,16	117	154,35	88	256,88	21	143,12
110	SAN MANGO D'AQUINO	239	113,06	69	93,11	46	141,90	16	106,89
111	SAN MAURO MARCHESATO	20	11,87	39	55,93	135	469,18	86	564,33
112	SAN NICOLA DA CRISSA	206	92,10	64	90,10	41	132,72	16	99,73
113	SAN NICOLA DELL'ALTO	65	34,40	40	50,72	69	218,72	29	184,51
114	SAN PIETRO A MAIDA	366	174,13	142	202,82	68	203,06	13	85,01
115	SAN PIETRO APOSTOLO	185	102,69	101	138,98	89	276,05	20	133,89
116	SAN SOSTENE	88	48,87	64	85,01	46	133,66	12	77,14
117	SANTA CATERINA DELLO IONIO	192	95,49	92	121,54	92	278,72	21	139,04
118	SANT'ANDREA APOSTOLO DELLO IONIO	383	168,98	123	160,37	45	125,02	8	56,63
119	SANTA SEVERINA	42	17,30	58	82,20	139	437,56	57	364,17
121	SANT'ONOFRIO	117	56,57	44	64,33	50	148,57	28	180,69
122	SAN VITO SULLO IONIO	324	148,81	145	201,63	99	293,44	9	57,20
123	SATRIANO	219	109,38	85	115,80	63	183,28	18	116,46
124	SAVELLI	92	32,57	28	39,57	17	46,47	4	34,11
125	SCANDALE	47	27,50	77	101,68	253	823,85	112	722,68
126	SELLIA	131	69,21	56	73,07	53	154,26	14	94,30
127	SELLIA MARINA	58	30,55	57	77,09	103	305,06	51	339,57
128	SERRA SAN BRUNO	236	107,49	91	123,81	63	203,61	26	171,09
129	SERRASTRETTA	370	185,60	226	314,63	216	659,77	64	446,06
130	SERSALE	79	34,63	52	68,21	80	232,86	28	181,84
131	SETTINGIANO	86	38,06	27	38,91	36	105,62	15	105,48
132	SIMBARIO	43	27,98	53	74,38	22	63,65	14	95,66
133	SIMERI CRICHI	213	93,94	103	139,18	187	600,33	86	593,84
134	SORBO SAN BASILE	65	37,74	78	103,19	116	344,92	67	456,70
135	SORIANELLO	84	36,40	31	41,71	29	87,91	11	69,08
136	SORIANO CALABRO	164	69,12	59	77,96	54	159,99	23	160,53
137	SOVERATO	6	3,19	7	11,14	11	37,73	12	44,33
138	SOVERIA MANNELLI	113	52,86	89	119,71	67	206,81	20	130,23
139	SOVERIA SIMERI	16	9,54	32	42,65	60	173,56	27	178,89
140	SPADOLA	80	36,33	46	56,45	33	93,70	12	84,60
141	SPILINGA	24	15,04	37	56,25	90	312,28	36	248,76
142	SQUILLACE	98	53,30	60	85,96	60	179,38	16	114,06
143	STALETTI	126	63,76	74	104,23	55	166,04	26	174,11
144	STEFANACONI	74	41,11	70	86,05	93	243,83	21	146,66
145	STRONGOLI	55	29,83	103	139,87	281	845,23	84	564,92
146	TAVERNA	76	45,10	41	49,31	39	129,51	70	465,80
147	TIRIOLO	994	374,71	126	172,23	69	204,34	19	130,54
148	TORRE DI RUGGIERO	218	82,42	59	78,30	64	192,82	19	126,66
149	TROPEA	44	17,98	24	29,87	14	35,92	1	5,05
150	UMBRIATICO	21	10,70	30	41,43	97	327,83	73	501,42
151	VALLEFIORITA	228	114,22	134	182,83	132	388,46	14	86,99
152	VALLELONGA	166	88,12	66	87,46	45	136,34	10	57,04
153	VAZZANO	236	97,76	76	101,01	56	174,06	8	51,06
154	VERZINO	96	50,63	100	133,84	121	386,16	53	358,10
155	VIBO VALENTIA	630	305,66	365	484,49	354	1.058,46	86	537,36
156	ZACCANOPOLI	53	27,78	32	44,80	67	230,17	25	159,56
157	ZAGARISE	195	93,77	103	135,45	87	264,95	28	189,49
158	ZAMBRONE	46	27,44	75	102,25	114	347,55	21	137,01
159	ZUNGRI	124	76,35	138	191,95	170	508,23	38	246,37
	TOTALE PROVINCIA	35.159	16.312,31	16.802	22.789,96	17.437	53.144,68	6.967	46.367,47

per classe di superficie agricola utilizzata (SAU) e comune

Codice dei Comuni	COMUNI	in ettari							
		AGRICOLA UTILIZZATA (SAU)							
		10,00 - 19,99		20,00 - 49,99		50,00 ed oltre		TOTALE	
Aziende	Superficie	Aziende	Superficie	Aziende	Superficie	Aziende	Superficie		
081	MONTEPAONE	5	69,00	5	139,85	1	57,00	346	545,81
082	MONTEROSSO CALABRO	7	95,75	3	85,09	5	459,06	440	1.100,68
083	MOTTA SANTA LUCIA	7	94,79	—	—	—	—	311	648,19
084	NARDODIPACE	1	10,19	—	—	—	—	372	385,05
086	NICOTERA	15	211,17	7	200,86	2	131,00	1.166	2.211,09
087	NOCERA TIRINESE	11	146,35	7	198,34	9	850,64	858	2.193,05
088	OLIVADI	5	71,27	—	—	1	115,37	326	380,60
089	PALERMITI	1	17,00	1	22,00	1	58,95	273	416,40
090	PALLAGORIO	25	298,38	13	379,53	4	392,32	343	1.907,02
091	PARGHELIA	—	—	1	25,30	—	—	105	174,62
092	PENTONE	1	18,00	2	57,40	—	—	328	595,45
093	PETILIA POLICASTRO	26	340,39	18	563,09	9	876,80	1.278	3.443,51
094	PETRIZZI	9	114,54	5	156,45	2	176,40	400	963,85
095	PETRONA'	11	134,87	4	82,10	2	153,00	547	1.204,74
096	PIANOPOLI	10	136,81	5	183,50	4	869,00	329	1.758,53
097	PIZZO	15	197,80	7	204,50	5	331,18	179	1.127,11
098	PIZZONI	8	97,24	9	267,88	2	212,95	508	1.128,27
099	PLATANIA	3	32,16	3	104,57	—	—	658	787,89
100	POLIA	5	59,73	5	124,52	—	—	555	816,26
101	RICADI	4	53,20	—	—	—	—	617	1.028,49
102	ROCCABERNARDA	25	316,77	14	384,56	3	857,00	602	3.261,92
103	ROCCA DI NETO	24	306,63	6	189,90	4	1.016,50	605	3.521,66
104	ROMBIOLO	14	178,55	5	185,43	1	151,00	571	1.853,61
106	SAN CALOGERO	8	104,13	6	167,03	—	—	513	1.357,72
107	SAN COSTANTINO CALABRO	5	74,64	3	90,10	—	—	299	734,80
108	SAN FLORO	8	121,42	11	358,28	4	332,38	193	1.088,97
109	SAN GREGORIO D'IPPONA	7	90,26	2	55,45	3	270,00	353	1.029,22
110	SAN MANGO D'AQUINO	2	24,65	1	36,35	—	—	373	515,96
111	SAN MAURO MARCHESATO	38	522,71	17	489,37	8	1.136,44	343	3.249,83
112	SAN NICOLA DA CRISSA	6	73,24	1	20,00	—	—	334	507,89
113	SAN NICOLA DELL'ALTO	8	104,32	3	70,66	1	55,98	215	719,31
114	SAN PIETRO A MAIDA	4	57,74	3	65,39	1	80,00	597	868,15
115	SAN PIETRO APOSTOLO	7	88,82	2	5				

TAV. 34 — Ripartizione della superficie aziendale secondo l'utilizzazione dei terreni per comune

Codice dei Comuni	COMUNI	SUPERFICIE AGRICOLA UTILIZZATA (SAU)				SUPERFICIE A BOSCHI	ALTRA SUPERFICIE	TOTALE
		Seminativi	Prati permanenti e pascoli	Coltivazioni permanenti	TOTALE			
001	ACQUARO	496,67	103,11	692,37	1.292,15	95,98	129,79	1.517,92
002	ALBI	22,21	191,85	413,97	628,03	859,19	92,91	1.580,13
003	AMARONI	110,62	54,36	355,74	520,72	158,44	67,14	746,30
004	AMATO	374,62	296,07	486,13	1.156,82	378,76	90,30	1.625,88
005	ANDALI	433,13	73,45	372,18	878,76	24,18	51,13	954,07
006	ARENA	363,06	28,93	357,84	749,83	3.810,28	15,67	4.575,78
007	ARGUSTO	180,75	128,75	206,58	516,08	53,24	12,38	581,70
008	BADOLATO	399,88	666,51	1.379,67	2.446,06	625,58	168,21	3.239,85
009	BELCASTRO	3.349,98	140,57	1.364,74	4.855,29	135,10	94,94	5.085,33
010	BELVEDERE DI SPINELLO	924,21	512,02	888,61	2.324,84	110,86	261,67	2.697,37
011	BORGIA	1.105,11	643,03	1.884,16	3.632,30	1.020,27	283,30	4.935,87
012	BOTRICELLO	1.234,68	77,68	104,15	1.416,51	—	21,72	1.438,23
013	BRIATICO	1.128,56	265,50	895,40	2.289,46	86,44	154,78	2.530,68
014	BROGNATURO	95,75	1,50	—	97,25	402,03	—	499,28
015	CACCURI	621,48	567,08	785,24	1.973,80	464,12	219,84	2.657,76
016	CAPISTRANO	135,93	80,33	306,91	523,17	927,19	104,15	1.554,51
017	CARAFFA DI CATANZARO	315,20	703,25	391,86	1.410,31	650,30	89,30	2.149,91
018	CARDINALE	244,26	68,59	504,33	817,18	1.626,16	43,16	2.486,50
019	CARFIZZI	519,24	460,73	347,20	1.327,17	57,63	130,68	1.515,48
020	CARLOPOLI	162,91	197,65	198,29	558,85	291,18	260,39	1.110,42
021	CASABONA	2.012,32	805,39	807,04	3.624,75	515,46	590,45	4.730,66
022	CASTELSILANO	337,71	543,01	266,26	1.146,98	523,67	373,23	2.043,88
023	CATANZARO	2.502,92	1.814,79	4.253,50	8.571,21	1.242,04	530,24	10.343,49
024	CENADI	190,06	83,63	119,37	393,06	606,76	65,15	1.064,97
025	CENTRACHE	46,28	20,26	97,69	164,23	184,96	70,09	419,28
026	CERENZIA	420,83	712,96	454,73	1.588,52	425,50	304,19	2.318,21
027	CERVA	166,42	127,84	459,91	754,17	505,08	73,85	1.333,10
028	CESSANITI	825,86	44,91	503,84	1.374,61	11,26	76,69	1.462,56
029	CHIARAVALLE CENTRALE	6.902,65	133,88	251,69	7.288,22	67,77	132,03	7.488,02
030	CICALA	81,38	108,28	296,48	486,14	374,20	119,35	979,69
031	CIRO'	562,67	1.354,85	1.657,96	3.575,48	143,89	340,61	4.059,98
032	CIRO' MARINA	860,49	572,23	2.125,83	3.558,55	220,56	268,32	4.047,43
033	CONFLENTI	266,60	26,43	264,80	557,83	587,12	458,79	1.603,74
034	CORTALE	461,19	467,03	456,26	1.384,48	402,54	137,40	1.924,42
035	COTRONEI	443,89	888,54	1.151,50	2.483,93	4.159,98	59,44	6.703,35
036	CROPANI	1.798,62	358,57	971,41	3.128,60	653,52	240,33	4.022,45
037	CROTONE	12.792,35	1.760,67	1.708,52	16.261,54	791,74	699,48	17.752,76
038	CRUCOLI	1.126,77	1.271,93	1.370,31	3.769,01	305,11	402,91	4.477,03
039	CURINGA	1.068,59	162,78	2.112,10	3.343,47	854,40	209,40	4.407,27
040	CUTRO	10.604,27	970,72	432,97	12.007,96	1.071,10	341,71	13.420,77
041	DASA'	58,55	39,76	458,12	556,43	5,10	1,30	562,83
042	DAVOLI	252,90	92,57	708,00	1.053,47	603,00	113,38	1.769,85
043	DECOLLATURA	632,33	170,50	476,79	1.279,62	589,06	121,43	1.990,11
044	DINAMI	492,87	349,15	630,03	1.472,05	721,60	175,36	2.369,01
045	DRAPIA	623,43	126,52	379,34	1.129,29	219,42	125,43	1.474,14
046	FABRIZIA	421,74	37,17	66,95	525,86	546,46	351,81	1.424,13
047	FALERNA	224,09	132,24	508,32	864,65	241,65	126,88	1.233,18
048	FEROLETO ANTICO	509,85	109,66	620,94	1.240,45	538,49	43,72	1.822,66
049	FILADELFIA	1.301,50	31,12	536,78	1.869,40	791,16	232,55	2.893,11
050	FILANDARI	611,61	52,21	302,41	966,23	8,41	140,27	1.114,91
051	FIOLOGASO	352,26	67,27	444,98	864,51	557,62	201,66	1.623,79
052	FOSSATO SERRALTA	34,69	76,49	238,83	350,01	234,92	53,76	638,69
053	FRANCAVILLA ANGITOLA	353,42	57,72	1.163,78	1.574,92	236,40	363,82	2.175,14
054	FRANCICA	1.118,04	92,85	954,08	2.164,97	7,53	70,78	2.243,28
055	GAGLIATO	118,48	100,59	305,59	524,66	1,07	184,72	710,45
056	GASPERINA	75,28	24,97	249,62	349,87	15,42	95,95	461,24
057	GEROCARNE	871,64	252,64	937,72	2.062,00	444,95	349,99	2.856,94
058	GIMIGLIANO	92,79	110,95	916,84	1.120,58	384,26	284,24	1.789,08
059	GIRIFALCO	791,16	271,58	819,14	1.881,88	414,77	254,46	2.551,11
060	GIZZERIA	212,56	59,41	1.048,14	1.320,11	695,54	33,76	2.049,41
061	GUARDAVALLE	988,40	680,12	1.178,24	2.846,76	726,54	198,61	3.771,91
062	IONADI	381,83	28,81	200,39	611,03	—	20,78	631,81
063	ISCA SULLO IONIO	64,14	197,83	495,69	757,66	391,04	153,79	1.302,49
064	ISOLA DI CAPO RIZZUTO	8.755,37	367,30	1.299,40	10.422,07	133,20	195,22	10.750,49
065	JACURSO	219,70	43,37	111,61	374,68	263,02	149,42	787,12
066	JOPPOLO	682,33	68,51	277,72	1.028,56	40,53	215,80	1.284,89
160	LAMEZIA TERME	2.945,93	122,08	7.897,44	10.965,45	643,24	659,09	12.267,78
067	LIMBADI	854,84	237,96	1.094,98	2.187,78	37,55	172,70	2.398,03
068	MAGISANO	236,30	396,82	538,35	1.171,47	453,16	16,10	1.640,73
069	MAIDA	676,20	567,75	2.217,34	3.461,29	553,45	337,81	4.352,55
070	MAIERATO	2.282,43	13,99	436,50	2.732,92	178,99	478,15	3.390,06
071	MARCEDUSA	1.121,78	255,42	203,86	1.581,06	1,00	96,00	1.678,06
072	MARCELLINARA	126,32	435,73	474,27	1.036,32	467,69	68,47	1.572,48
073	MARTIRANO	167,88	99,59	237,59	505,06	211,21	333,06	1.049,33
074	MARTIRANO LOMBARDO	394,17	35,97	273,06	703,20	158,78	512,52	1.374,50
075	MELISSA	1.161,78	1.345,52	561,74	3.069,04	195,35	133,65	3.398,04
076	MESORACA	1.278,51	838,66	2.197,24	4.314,41	3.739,68	132,92	8.187,01
077	MIGLIERINA	265,02	98,84	372,01	735,87	510,47	26,95	1.273,29
078	MILETO	974,62	245,30	503,37	1.723,29	—	386,53	2.109,82
079	MONGIANA	191,89	17,75	21,68	231,32	6.280,38	47,37	6.559,07
080	MONTAURO	90,86	40,20	519,44	650,50	5,40	26,14	682,04

segue TAV. 34 — Ripartizione della superficie aziendale secondo l'utilizzazione dei terreni per comune

Codice dei Comuni	COMUNI	SUPERFICIE AGRICOLA UTILIZZATA (SAU)				SUPERFICIE A BOSCHI	ALTRA SUPERFICIE	TOTALE
		Seminativi	Prati permanenti e pascoli	Coltivazioni permanenti	TOTALE			
081	MONTEPAONE	117,81	162,50	265,50	545,81	28,64	194,83	769,28
082	MONTEROSSO CALABRO	239,58	163,46	697,64	1.100,68	833,19	187,01	2.120,88
083	MOTTA SANTA LUCIA	198,74	79,52	369,93	648,19	118,34	197,94	964,47
084	NARDODIPACE	148,75	53,21	183,09	385,05	859,63	341,05	1.585,73
086	NICOTERA	569,71	162,47	1.478,91	2.211,09	12,11	246,90	2.470,10
087	NOCERA TIRINESE	770,52	108,36	1.314,17	2.193,05	788,21	334,13	3.315,39
088	OLIVADI	135,90	24,51	220,19	380,60	145,81	118,63	645,04
089	PALERMITI	58,63	31,77	326,00	416,40	245,41	53,55	715,36
090	PALLAGORIO	872,43	693,20	341,39	1.907,02	1.049,12	155,35	3.111,49
091	PARGHELIA	116,84	1,40	56,38	174,62	10,30	41,47	226,39
092	PENTONE	40,38	3,37	551,70	595,45	309,73	3,25	908,43
093	PETILIA POLICASTRO	496,28	932,83	2.014,40	3.443,51	3.244,48	55,57	6.743,56
094	PETRIZZI	160,13	332,22	471,50	963,85	110,60	237,83	1.312,28
095	PETRONA'	112,39	368,25	724,10	1.204,74	2.434,28	121,49	3.760,51
096	PIANOPOLI	133,65	108,80	1.516,08	1.758,53	577,63	46,60	2.382,76
097	PIZZO	385,63	63,31	678,17	1.127,11	105,80	130,65	1.363,56
098	PIZZONI	513,00	161,97	453,30	1.128,27	409,81	243,34	1.781,42
099	PLATANIA	410,99	54,42	322,48	787,89	371,91	423,83	1.583,63
100	POLIA	249,27	174,61	392,38	816,26	621,91	144,37	1.582,54
101	RICADI	780,69	35,91	211,89	1.028,49	7,26	158,70	1.194,45
102	ROCCABERNARDA	1.733,80	378,39	1.149,73	3.261,92	573,29	687,78	4.522,99
103	ROCCA DI NETO	2.743,42	231,02	547,22	3.521,66	798,94	393,13	4.713,73
104	ROMBIOLO	1.260,34	215,98	377,29	1.853,61	22,81	83,71	1.960,13
106	SAN CALOGERO	535,47	47,13	775,12	1.357,72	3,95	79,77	1.441,44
107	SAN COSTANTINO CALABRO	422,86	108,19	203,75	734,80	—	10,19	744,99
108	SAN FLORO	392,02	327,40	369,55	1.088,97	187,61	138,27	1.414,85
109	SAN GREGORIO D'IPPONA	332,82	25,56	670,84	1.029,22	—	182,69	1.211,91
110	SAN MANGO D'AQUINO	132,87	4,60	378,49	515,96	38,89	44,59	599,44
111	SAN MAURO MARCHESATO	1.458,10	1.032,83	758,90	3.249,83	443,13	289,82	3.982,78
112	SAN NICOLA DA CRISSA	249,52	48,06	210,31	507,89	282,18	138,84	928,91
113	SAN NICOLA DELL'ALTO	193,13	179,07	347,11	719,31	319,53	38,62	1.077,46
114	SAN PIETRO A MAIDA	148,50	10,12	709,53	868,15	246,85	25,44	1.140,44
115	SAN PIETRO APOSTOLO	176,72	66,02	557,49	800,23	201,43	40,18	1.041,84
116	SAN SOSTENE	113,40	75,28	400,43	589,11	921,51	359,40	1.870,02
117	SANTA CATERINA DELLO IONIO	263,19	619,12	824,35	1.706,66	863,60	49,40	2.619,66
118	SANT'ANDREA APOSTOLO DELLO IONIO	94,56	360,83	910,78	1.366,17	275,30	130,44	1.771,91
119	SANTA SEVERINA	699,29	381,76	1.752,75	2.833,80	157,29	431,66	3.422,75
121	SANT'ONOFRIO	631,90	93,43	216,43	941,76	257,89	115,63	1.315,28
122	SAN VITO SULLO IONIO	321,45	34,30	384,73	740,48	784,78	25,60	1.550,86
123	SATRIANO	155,75	63,20	434,47	653,42	592,58	253,45	1.499,45
124	SAVELLI	22,58	427,49	51,65	501,72	1.517,33	125,72	2.144,77
125	SCANDALE	2.057,37	956,09	748,21	3.761,67	1.302,17	147,02	5.210,86
126	SELLIA	45,16	31,00	439,98	516,14	340,59	129,52	986,25
127	SELLIA MARINA	517,58	163,04	418,49	1.099,11	8,40	38,61	1.146,12
128	SERRA SAN BRUNO	668,85	203,54	0,80	873,19	3.086,84	437,49	4.397,52
129	SERRASTRETTA	488,36	123,94	1.225,17	1.837,47	1.089,46	218,51	3.145,44
130	SERSALE	232,12	358,85	659,86	1.250,83	713,43	274,65	2.238,91
131	SETTINGIANO	158,52	201,29	386,76	746,57	78,98	27,92	853,47
132	SIMBARIO	442,97	130,01	14,50	587,48	466,32	173,73	1.227,53
133	SIMERI CRICHI	1.467,50	741,30	1.579,79	3.788,59	309,58	154,91	4.253,08
134	SORBO SAN BASILE	376,46	1.192,48	959,75	2.528,69	731,96	410,88	3.671,53
135	SORIANELLO	284,58	53,47	103,18	441,23	220,62	46,42	708,27
136	SORIANO CALABRO	88,49	7,43	800,98	896,90	118,83	126,96	1.142,69
137	SOVERATO	32,72	62,61	330,00	425,33	8,80	43,43	477,56
138	SOVERIA MANNELLI	457,71	197,25	80,17	735,13	512,14	228,39	1.475,66
139	SOVERIA SIMERI	523,17	116,87	294,60	934,64	79,42	33,50	1.047,56
140	SPADOLA	364,34	0,83	42,77	407,94	216,57	72,12	696,63
141	SPILINGA	399,17	292,62	19,66	711,45	1,50	30,36	743,31
142	SQUILLACE	290,64	266,21	911,29	1.468,14	60,45	189,65	1.718,24
143	STALETTI	244,33	176,57	494,94	915,84	29,30	42,12	987,26
144	STEFANACONI	787,61	62,43	73,71	923,75	3,16	267,26	1.194,17
145	STRONGOLI	4.029,24	806,77	933,16	5.769,17	518,68	406,29	6.694,14
146	TAVERNA	1.034,77	1.442,60	206,46	2.683,83	9.054,53	377,18	12.115,54
147	TIRIOLO	111,73	142,74	1.135,07	1.389,54	417,60	185,10	1.992,24
148	TORRE DI RUGGIERO	359,32	245,61	140,51	745,44	305,77	186,44	1.237,65
149	TROPEA	166,26	—	49,56	215,82	—	27,99	243,81
150	UMBRIATICO	1.844,44	2.885,01	367,51	5.096,96	1.378,99	237,81	6.713,76
151	VALLEFIORITA	232,01	15,16	769,31	1.016,48	511,08	105,48	1.633,04
152	VALLELONGA	344,35	48,40	100,02	492,77	656,41	298,30	1.447,48
153	VAZZANO	196,77	175,35	221,03	593,15	196,32	635,33	1.424,80
154	VERZINO	1.554,96	1.029,11	461,02	3.045,09	2.014,03	262,04	5.321,16
155	VIBO VALENTIA	1.349,02	204,95	1.256,75	2.810,72	12,99	537,39	3.361,10
156	ZACCANOPOLI	450,07	98,42	26,40	574,89	25,74	33,15	633,78
157	ZAGARISE	468,64	1.058,85	935,41	2.462,90	1.596,86	125,17	4.184,93
158	ZAMBRONE	517,38	16,93	172,32	706,63	2,08	142,98	851,69
159	ZUNGRI	868,54	158,11	255,72	1.282,37	2,53	126,76	1.411,66
	TOTALE PROVINCIA	130.747,77	47.994,26	105.810,84	284.552,87	94.516,29	29.333,15	408.402,31

TAV. 35 — Aziende con seminativi per principali coltivazioni e comune

Superficie in ettari

Codice dei Comuni	COMUNI	CEREALI				COLTIVAZIONI ORTIVE		COLTIVAZIONI FORAGGERE AVVICENDATE	
		TOTALE		di cui frumento		Aziende	Superficie a coltivazioni ortive	Aziende	Superficie a coltivazioni foraggere avvicendate
		Aziende	Superficie a cereali	Aziende	Superficie a frumento				
001	ACQUARO	228	381,65	226	287,33	193	26,10	—	—
002	ALBI	2	1,50	2	1,50	12	3,57	4	15,56
003	AMARONI	105	69,77	80	46,68	133	14,93	6	5,49
004	AMATO	93	143,25	73	70,78	103	28,70	75	104,83
005	ANDALI	119	429,62	118	415,82	3	1,15	2	1,66
006	ARENA	165	312,92	165	272,15	14	4,84	—	—
007	ARGUSTO	90	91,48	13	45,83	167	58,19	1	1,10
008	BADOLATO	180	298,35	171	257,29	81	40,68	8	33,60
009	BELCASTRO	485	3.064,21	466	2.632,40	22	48,78	7	12,26
010	BELVEDERE DI SPINELLO	385	740,03	384	668,03	173	88,35	80	88,70
011	BORGIA	135	535,31	109	417,47	329	78,86	32	169,50
012	BOTRICELLO	213	904,07	196	822,30	14	16,74	10	18,03
013	BRIATICO	418	821,14	417	770,31	246	174,60	115	109,89
014	BROGNATURO	50	41,44	43	23,55	—	—	—	—
015	CACCURI	148	416,75	126	339,63	80	24,47	59	90,04
016	CAPISTRANO	60	105,21	47	80,39	85	28,27	—	—
017	CARAFFA DI CATANZARO	93	120,31	84	74,11	92	23,00	2	0,49
018	CARDINALE	58	83,70	11	30,31	68	40,28	2	5,00
019	CARFIZZI	147	307,49	139	223,58	—	—	7	8,67
020	CARLOPOLI	116	93,66	80	62,81	76	18,11	1	0,50
021	CASABONA	568	1.217,22	549	1.075,44	198	137,59	17	45,15
022	CASTELSILANO	65	248,03	50	119,01	21	5,80	2	6,00
023	CATANZARO	259	1.054,66	222	931,82	527	398,06	54	455,75
024	CENADI	187	65,90	175	40,48	3	0,35	12	3,72
025	CENTRACHE	44	23,11	32	10,74	56	9,82	1	2,10
026	CERENZIA	36	386,21	21	210,74	2	0,25	4	4,67
027	CERVA	31	98,61	30	80,81	48	14,92	1	10,00
028	CESSANITI	509	534,15	506	493,85	90	26,72	272	215,09
029	CHIARAVALLE CENTRALE	891	6.512,57	750	6.283,42	618	113,69	239	84,10
030	CICALA	12	4,86	2	1,33	98	41,52	2	1,67
031	CIRO'	132	305,56	131	304,56	11	6,20	—	—
032	CIRO' MARINA	272	736,33	268	714,97	36	13,17	4	66,00
033	CONFLENTI	220	127,36	189	98,65	137	26,15	9	5,86
034	CORTALE	209	262,49	174	159,91	206	56,63	93	92,22
035	COTRONEI	12	41,41	8	13,45	43	15,45	6	6,43
036	CROPANI	249	1.168,02	236	1.069,54	41	45,63	14	138,37
037	CROTONE	1.485	9.250,54	1.347	8.008,32	467	812,74	97	404,11
038	CRUCOLI	91	555,18	81	468,33	21	6,66	18	244,91
039	CURINGA	514	587,81	442	383,88	339	220,70	84	144,09
040	CUTRO	1.327	10.105,22	1.319	8.334,76	23	53,57	92	222,48
041	DASA'	3	42,98	2	16,00	11	8,99	2	5,58
042	DAVOLI	108	117,41	94	75,40	261	105,72	25	21,74
043	DECOLLATURA	389	285,12	378	264,21	39	6,45	22	55,37
044	DINAMI	121	334,44	110	175,15	89	32,61	25	53,42
045	DRAPIA	340	391,55	329	303,53	68	12,10	145	120,39
046	FABRIZIA	291	169,23	283	153,03	235	61,31	50	14,18
047	FALERNA	202	146,13	193	129,05	112	31,37	3	18,66
048	FEROLETO ANTICO	58	408,11	48	128,18	112	29,64	3	42,33
049	FILADELFIA	610	842,47	584	512,05	498	153,95	274	118,72
050	FILANDARI	232	299,18	228	261,10	16	3,31	137	296,14
051	FILOGASO	48	135,06	36	99,89	47	28,18	33	67,70
052	FOSSATO SERRALTA	1	10,00	—	—	11	9,54	1	5,00
053	FRANCAVILLA ANGITOLA	353	190,43	313	117,66	211	67,95	52	30,83
054	FRANCA	174	493,78	154	307,52	25	10,88	144	307,73
055	GAGLIATO	51	26,85	50	26,07	151	31,47	4	6,73
056	GASPERINA	75	51,00	72	46,04	20	5,55	6	14,18
057	GEROCARNE	277	503,41	260	313,84	195	107,27	41	71,96
058	GIMIGLIANO	59	12,51	8	2,42	297	50,36	4	0,99
059	GIRIFALCO	490	481,28	431	333,57	320	55,47	40	56,73
060	GIZZERIA	149	124,84	146	123,22	36	10,37	16	20,39
061	GUARDAVALLE	285	597,83	259	572,47	90	40,32	20	37,31
062	IONADI	193	286,16	186	187,97	64	23,67	59	64,68
063	ISCA SULLO IONIO	4	3,12	2	1,51	15	4,01	4	1,90
064	ISOLA DI CAPO RIZZUTO	1.328	8.093,44	1.261	6.678,02	95	162,09	4	51,55
065	JACURSO	130	143,96	112	68,40	156	15,90	19	8,93
066	JOPPOLO	211	405,27	201	232,99	184	59,35	142	175,50
160	LAMEZIA TERME	1.040	1.314,93	732	736,90	1.913	716,33	87	229,04
067	LIMBADI	350	514,31	311	422,03	72	29,29	178	254,19
068	MAGISANO	1	100,00	1	100,00	56	19,61	2	110,10
069	MAIDA	268	295,28	121	128,47	296	95,18	40	239,87
070	MAIERATO	317	1.104,81	295	775,14	290	68,05	275	860,54
071	MARCEDUSA	101	984,47	93	747,62	2	1,83	1	15,00
072	MARCELLINARA	22	103,92	22	103,80	14	12,03	2	5,10
073	MARTIRANO	150	90,21	82	51,11	207	30,49	14	6,07
074	MARTIRANO LOMBARDO	272	210,36	265	142,23	179	50,19	1	0,33
075	MELISSA	373	1.038,89	371	946,89	11	33,77	18	21,75
076	MESORACA	183	902,97	122	538,69	25	14,51	23	326,88
077	MIGLIERINA	105	149,78	84	80,10	96	25,56	1	1,90
078	MILETO	363	586,38	333	387,73	131	43,68	145	157,56
079	MONGIANA	156	116,75	63	50,53	31	4,63	11	9,00
080	MONTAURIO	48	77,25	48	77,25	7	2,01	5	7,68

segue TAV. 35 — Aziende con seminativi per principali coltivazioni e comune

Codice dei Comuni	COMUNI	Superficie in ettari				COLTIVAZIONI ORTIVE		COLTIVAZIONI FORAGGERE AVVICENDATE	
		CEREALI		di cui frumento		Aziende	Superficie a coltivazioni ortive	Aziende	Superficie a coltivazioni foraggere avvicendate
		Aziende	Superficie a cereali	Aziende	Superficie a frumento				
081	MONTEPAONE	28	37,18	26	18,30	88	38,39	2	1,58
082	MONTEROSSO CALABRO	30	69,02	18	43,35	149	53,82	11	16,33
083	MOTTA SANTA LUCIA	169	97,44	155	61,80	93	28,53	9	3,90
084	NARDODIPACE	328	70,61	147	26,45	118	13,90	—	—
086	NICOTERA	425	435,99	241	213,37	242	62,80	70	58,12
087	NOCERA TIRINESE	309	512,69	303	436,36	314	147,73	2	12,57
088	OLIVADI	226	85,29	111	24,14	255	15,93	34	25,08
089	PALERMITI	4	8,18	1	1,00	87	11,04	2	32,50
090	PALLAGORIO	245	808,04	245	747,99	25	7,32	2	12,00
091	PARGHELIA	29	33,83	19	19,16	66	23,23	38	38,41
092	PENTONE	—	—	—	—	79	39,49	—	—
093	PETILIA POLICASTRO	41	321,38	35	221,84	186	67,83	3	25,01
094	PETRIZZI	2	4,30	1	3,00	212	55,43	3	2,97
095	PETRONA'	12	22,76	12	14,76	216	88,04	—	—
096	PIANOPOLI	26	67,94	11	18,57	20	4,29	5	4,62
097	PIZZO	19	95,63	16	43,50	97	252,00	8	26,55
098	PIZZONI	112	327,53	70	213,07	61	13,04	7	6,14
099	PLATANIA	262	151,84	186	85,54	467	134,07	33	14,13
100	POLIA	119	113,53	90	67,37	245	69,90	22	14,98
101	RICADI	357	320,04	345	269,93	222	132,86	283	282,99
102	ROCCABERNARDA	366	1.606,32	360	1.460,55	72	33,06	1	68,00
103	ROCCA DI NETO	521	1.710,68	506	1.438,10	173	290,08	70	148,52
104	ROMBIOLO	467	871,49	441	514,81	83	13,88	207	326,06
106	SAN CALOGERO	166	182,45	142	141,36	40	7,90	268	318,44
107	SAN COSTANTINO CALABRO	148	195,55	143	183,44	49	6,95	151	137,13
108	SAN FLORO	70	123,25	70	122,85	23	13,17	5	42,34
109	SAN GREGORIO D'IPPONA	219	291,35	198	210,98	17	4,24	32	33,03
110	SAN MANGO D'AQUINO	82	25,65	42	13,13	322	77,72	1	0,05
111	SAN MAURO MARCHESATO	261	1.058,18	245	976,06	64	25,35	30	90,69
112	SAN NICOLA DA CRISSA	121	176,59	107	99,33	153	23,28	1	0,66
113	SAN NICOLA DELL'ALTO	71	158,79	70	153,46	3	1,86	—	—
114	SAN PIETRO A MAIDA	71	87,06	58	53,01	44	12,90	4	4,26
115	SAN PIETRO APOSTOLO	105	62,21	89	51,67	246	67,95	9	13,47
116	SAN SOSTENE	12	29,94	9	19,94	114	41,41	—	—
117	SANTA CATERINA DELLO IONIO	105	208,58	80	158,41	18	10,36	10	15,40
118	SANT'ANDREA APOSTOLO DELLO IONIO	3	28,30	3	28,30	39	7,12	3	1,20
119	SANTA SEVERINA	201	520,38	194	491,62	18	9,78	6	5,31
121	SANT'ONOFRIO	132	261,19	96	176,78	111	16,53	127	318,82
122	SAN VITO SULLO IONIO	308	134,23	284	93,33	99	21,11	16	9,29
123	SATRIANO	62	49,11	13	18,81	260	65,65	15	30,55
124	SAVELLI	1	0,66	1	0,66	18	3,78	2	15,10
125	SCANDALE	408	1.467,22	405	1.234,00	43	66,18	6	137,50
126	SELLIA	10	35,48	2	6,00	35	6,13	—	—
127	SELLIA MARINA	184	481,83	166	360,50	22	9,83	2	9,50
128	SERRA SAN BRUNO	347	446,00	215	206,25	65	9,15	18	33,62
129	SERRASTRETTA	338	157,77	208	72,10	595	128,02	36	25,40
130	SERSALE	41	174,08	41	140,92	45	14,71	1	19,60
131	SETTINGIANO	54	39,24	54	39,14	65	28,81	8	34,59
132	SIMBARIO	135	281,29	125	132,57	117	32,80	12	34,65
133	SIMERI CRICHI	254	900,83	249	796,46	111	105,16	9	149,27
134	SORBO SAN BASILE	50	67,58	33	36,80	232	119,36	17	50,60
135	SORIANELLO	67	162,80	65	79,44	87	42,42	2	4,50
136	SORIANO CALABRO	4	26,30	1	12,00	37	11,30	9	25,41
137	SOVERATO	4	5,90	3	5,30	6	14,98	5	11,12
138	SOVERIA MANNELLI	253	274,87	245	219,48	23	5,55	27	27,13
139	SOVERIA SIMERI	102	451,27	97	391,85	—	—	3	53,00
140	SPADOLA	135	116,46	119	80,09	66	12,18	2	2,30
141	SPILINGA	170	319,37	166	177,15	29	3,80	67	68,43
142	SQUILLACE	70	134,15	66	129,12	65	20,29	10	16,65
143	STALETTI	67	120,84	62	95,24	30	8,31	28	34,17
144	STEFANACONI	253	505,31	249	318,78	87	34,39	158	237,63
145	STRONGOLI	507	2.895,89	506	2.827,10	100	267,58	58	261,18
146	TAVERNA	72	160,77	70	131,77	100	91,93	6	17,80
147	TIRIOLO	91	61,08	88	57,26	161	30,31	—	—
148	TORRE DI RUGGIERO	173	208,10	117	69,53	111	25,99	66	64,89
149	TROPEA	30	89,80	15	79,25	26	14,71	1	5,00
150	UMBRIATICO	229	1.266,37	219	1.058,03	5	1,46	24	162,76
151	VALLEFIORITA	200	125,53	162	88,27	178	52,01	31	15,01
152	VALLELONGA	214	283,25	109	80,06	129	27,87	3	7,15
153	VAZZANO	112	141,42	77	51,37	56	24,25	2	10,04
154	VERZINO	316	1.250,63	296	956,99	28	6,55	36	128,68
155	VIBO VALENTIA	722	843,28	612	601,66	483	225,81	271	236,27
156	ZACCANOPOLI	160	313,24	157	203,82	18	8,86	42	44,65
157	ZAGARISE	58	196,98	56	142,22	34	16,09	18	108,82
158	ZAMBRONE	237	308,58	219	214,41	53	16,38	168	168,83
159	ZUNGRI	452	686,55	433	402,24	7	1,96	122	129,36
	TOTALE PROVINCIA	33.088	90.798,21	29.055	73.197,33	20.021	8.499,08	6.270	11.223,40

TAV. 36 — Aziende con coltivazioni legnose agrarie per principali coltivazioni e comune*Superficie in ettari*

Codice dei Comuni	COMUNI	VITE		OLIVO		AGRUMI		FRUTTIFERI	
		Aziende	Superficie a vite	Aziende	Superficie ad olivo	Aziende	Superficie ad agrumi	Aziende	Superficie a fruttiferi
001	ACQUARO	467	161,37	720	501,93	9	7,13	3	0,88
002	ALBI	3	1,28	287	311,24	—	—	6	26,52
003	AMARONI	174	55,62	300	264,59	2	0,22	8	2,12
004	AMATO	72	22,98	205	320,16	9	2,10	40	15,48
005	ANDALI	73	48,49	181	181,66	3	1,91	—	—
006	ARENA	211	103,85	251	227,29	1	0,29	1	0,60
007	ARGUSTO	154	77,51	156	116,29	1	0,05	12	2,90
008	BADOLATO	299	150,43	460	750,13	91	59,82	45	16,44
009	BELCASTRO	120	210,36	326	883,64	9	140,50	3	21,93
010	BELVEDERE DI SPINELLO	227	161,93	369	658,24	21	65,38	4	3,06
011	BORGIA	472	263,92	686	1.297,54	265	259,09	238	45,39
012	BOTRICELLO	67	40,87	29	58,45	4	3,33	2	1,50
013	BRIATICO	299	85,43	236	665,91	45	143,51	2	0,55
014	BROGNATURO	—	—	—	—	—	—	—	—
015	CACCURI	248	101,49	509	656,22	2	0,83	8	4,23
016	CAPISTRANO	43	16,15	234	280,19	4	2,57	4	1,27
017	CARAFFA DI CATANZARO	161	42,18	361	338,43	8	1,44	28	9,81
018	CARDINALE	73	37,78	—	—	—	—	275	420,03
019	CARFIZZI	171	123,17	173	218,26	9	4,92	2	0,35
020	CARLOPOLI	31	16,93	—	—	—	—	—	—
021	CASABONA	557	164,29	698	593,56	95	47,93	4	1,26
022	CASTELSILANO	156	75,37	149	185,73	—	—	7	4,16
023	CATANZARO	511	335,01	1.399	2.985,75	275	679,99	127	199,26
024	CENADI	37	8,56	159	47,33	—	—	1	3,00
025	CENTRACHE	57	29,59	53	24,11	—	—	8	3,51
026	CERENZIA	108	51,59	184	399,13	2	2,01	1	1,00
027	CERVA	3	3,83	162	229,07	2	3,05	4	3,44
028	CESSANITI	398	76,85	485	426,21	4	0,56	2	0,12
029	CHIARAVALLE CENTRALE	729	186,10	201	42,70	—	—	45	6,60
030	CICALA	11	2,20	8	5,12	—	—	6	3,17
031	CIRO'	384	656,23	286	978,30	23	22,90	1	0,20
032	CIRO' MARINA	774	1.264,23	207	775,28	84	84,49	1	0,50
033	CONFLENTI	232	79,74	27	25,87	—	—	3	6,53
034	CORTALE	168	63,25	221	331,48	8	1,27	10	53,74
035	COTRONEI	197	66,32	701	798,72	5	2,32	53	44,65
036	CROPANI	70	40,67	186	597,98	34	104,37	12	38,39
037	CROTONE	493	578,96	446	1.028,08	98	84,81	23	9,64
038	CRUCOLI	228	181,93	348	1.144,79	27	37,80	7	5,79
039	CURINGA	824	277,72	744	1.446,20	179	318,90	24	66,05
040	CUTRO	200	232,36	142	177,12	5	18,99	3	4,50
041	DASA'	71	49,82	222	406,00	1	2,30	—	—
042	DAVOLI	374	208,04	393	248,87	213	132,82	1	0,30
043	DECOLLATURA	—	—	—	—	—	—	13	9,24
044	DINAMI	252	106,61	328	486,11	65	35,70	2	0,48
045	DRAPIA	210	164,31	320	197,65	40	13,67	7	1,15
046	FABRIZIA	1	1,00	—	—	—	—	—	—
047	FALERNA	69	35,23	393	382,36	12	12,79	18	6,72
048	FEROLETO ANTICO	117	64,60	279	357,07	108	66,97	28	50,86
049	FILADELFIA	338	128,92	436	365,70	34	14,32	28	8,31
050	FILANDARI	52	19,12	205	280,05	6	1,91	3	1,20
051	FIOGASO	74	26,64	166	411,08	7	1,40	14	5,86
052	FOSSATO SERRALTA	—	—	63	67,79	—	—	14	13,21
053	FRANCAVILLA ANGITOLA	780	216,69	840	857,11	97	68,20	72	16,27
054	FRANCAVILLA	151	43,90	224	849,92	43	59,55	4	0,71
055	GAGLIATO	134	42,72	256	213,43	42	14,85	2	4,08
056	GASPERINA	192	56,94	253	181,13	17	9,00	1	0,06
057	GEROCARNE	205	75,47	620	851,41	17	9,84	1	0,50
058	GIMIGLIANO	145	50,87	516	297,85	1	0,07	17	23,34
059	GIRIFALCO	320	131,83	440	653,74	2	5,15	6	26,93
060	GIZZERIA	52	81,06	745	875,49	15	22,54	29	42,33
061	GUARDAVALLE	527	263,81	631	728,07	161	122,78	41	30,24
062	IONADI	64	23,69	150	168,90	5	6,30	2	1,50
063	ISCA SULLO IONIO	109	27,93	310	358,99	119	72,83	30	6,00
064	ISOLA DI CAPO RIZZUTO	635	900,18	156	392,22	7	6,70	1	0,30
065	JACURSO	18	4,52	134	103,48	2	0,35	—	—
066	JOPPOLO	182	67,65	327	182,77	44	14,79	34	12,21
160	LAMEZIA TERME	3.674	2.536,02	3.478	3.774,61	687	1.049,99	213	164,55
067	LIMBADI	263	127,07	640	646,09	91	316,73	18	4,59
068	MAGISANO	61	38,09	189	423,89	7	1,44	51	22,22
069	MAIDA	540	273,65	579	1.688,48	100	207,31	107	28,98
070	MAIERATO	161	35,50	462	368,69	35	21,58	10	9,29
071	MARCEDUSA	50	27,16	78	154,20	1	20,50	1	2,00
072	MARCELLINARA	—	—	180	460,12	25	13,54	6	0,61
073	MARTIRANO	157	49,85	154	68,44	23	2,28	34	4,54
074	MARTIRANO LOMBARDO	19	7,18	6	2,64	1	0,33	16	4,80
075	MELISSA	422	350,98	279	208,51	6	2,19	1	0,06
076	MESORACA	309	404,95	644	1.472,43	32	19,73	30	18,25
077	MIGLIERINA	22	9,85	108	163,03	4	1,51	—	—
078	MILETO	435	142,22	402	346,35	18	13,93	4	0,82
079	MONGIANA	—	—	1	7,00	—	—	—	—
080	MONTAURO	55	21,10	223	439,12	25	56,22	2	0,90

segue TAV. 36 — Aziende con coltivazioni legnose agrarie per principali coltivazioni e comune

Superficie in ettari

Codice dei Comuni	COMUNI	VITE		OLIVO		AGRUMI		FRUTTIFERI	
		Aziende	Superficie a vite	Aziende	Superficie ad olivo	Aziende	Superficie ad agrumi	Aziende	Superficie a fruttiferi
081	MONTEPAONE	144	40,40	195	180,47	57	32,08	2	0,17
082	MONTEROSSO CALABRO	109	26,32	370	651,50	12	16,79	4	2,42
083	MOTTA SANTA LUCIA	189	96,24	104	59,68	1	0,10	29	11,12
084	NARDODIPACE	275	78,08	217	35,33	2	0,07	3	0,25
086	NICOTERA	537	239,14	851	641,37	279	573,01	119	25,12
087	NOCERA TIRINESE	114	138,95	614	1.114,03	15	16,86	8	6,54
088	OLIVADI	44	8,33	112	43,24	—	—	3	3,12
089	PALERMITI	95	31,34	238	235,60	1	1,50	1	1,00
090	PALLAGORIO	270	140,24	242	162,69	1	0,50	14	11,21
091	PARGHELIA	11	7,80	16	28,15	30	20,03	2	0,40
092	PENTONE	49	20,96	272	312,60	1	0,05	2	0,25
093	PETILIA POLICASTRO	687	353,30	1.164	1.261,19	45	74,04	62	20,12
094	PETRIZZI	150	39,63	351	372,93	101	25,19	2	0,83
095	PETRONA'	127	101,10	326	350,59	2	5,01	—	—
096	PIANOPOLI	154	155,90	244	1.159,85	169	118,46	42	36,33
097	PIZZO	111	160,01	59	157,35	117	327,04	66	30,52
098	PIZZONI	173	60,89	417	383,10	8	4,46	12	0,68
099	PLATANIA	238	75,42	21	11,28	6	0,45	39	10,75
100	POLIA	102	44,66	353	261,61	8	4,83	1	0,10
101	RICADI	118	44,09	100	37,39	164	122,52	21	7,22
102	ROCCABERNARDA	330	209,51	467	697,36	156	237,36	—	—
103	ROCCA DI NETO	210	90,19	144	382,90	97	74,13	—	—
104	ROMBIOLO	229	40,92	276	299,92	7	17,59	2	15,50
106	SAN CALOGERO	138	29,49	472	569,08	146	176,22	1	0,33
107	SAN COSTANTINO CALABRO	209	70,29	164	131,48	6	1,48	1	0,50
108	SAN FLORO	70	22,67	183	316,32	13	29,53	3	1,03
109	SAN GREGORIO D'IPPONA	139	34,44	258	631,64	7	4,66	1	0,10
110	SAN MANGO D'AQUINO	304	103,38	321	234,56	104	16,92	65	12,64
111	SAN MAURO MARCHESATO	236	134,94	261	566,61	68	57,05	1	0,30
112	SAN NICOLA DA CRISSA	5	2,06	254	204,36	8	2,21	1	0,02
113	SAN NICOLA DELL'ALTO	133	65,56	195	276,90	3	0,54	1	2,45
114	SAN PIETRO A MAIDA	221	71,83	568	624,56	7	9,14	3	2,77
115	SAN PIETRO APOSTOLO	211	66,13	155	116,10	—	—	9	3,03
116	SAN SOSTENE	—	—	197	201,11	33	52,72	2	6,00
117	SANTA CATERINA DELLO IONIO	268	179,93	229	255,88	21	41,54	9	8,98
118	SANT'ANDREA APOSTOLO DELLO IONIO	18	3,00	452	506,81	191	155,08	7	2,41
119	SANTA SEVERINA	237	156,77	209	283,31	73	56,05	4	1,72
121	SANT'ONOFRIO	147	32,09	129	178,48	4	3,42	10	2,27
122	SAN VITO SULLO IONIO	291	133,88	269	116,83	1	0,10	10	2,01
123	SATRIANO	147	77,65	259	185,77	200	79,89	45	8,30
124	SAVELLI	40	4,87	121	34,32	—	—	12	3,87
125	SCANDALE	342	193,21	342	520,39	41	30,85	4	3,76
126	SELLIA	32	11,75	256	414,65	2	4,50	9	5,50
127	SELLIA MARINA	74	45,71	135	232,00	47	67,20	58	73,58
128	SERRA SAN BRUNO	—	—	—	—	—	—	2	0,80
129	SERRASTRETTA	310	74,74	362	252,88	42	6,47	92	33,95
130	SERSALE	118	69,32	210	356,91	15	18,20	13	8,89
131	SETTINGIANO	40	10,02	179	357,33	23	16,30	6	3,11
132	SIMBARIO	—	—	2	10,73	—	—	3	1,87
133	SIMERI CRICHI	157	140,72	561	855,22	108	378,99	267	201,79
134	SORBO SAN BASILE	66	32,81	23	9,58	6	2,50	128	127,54
135	SORIANELLO	73	42,92	60	40,70	10	4,59	5	9,94
136	SORIANO CALABRO	82	19,05	245	662,71	32	111,42	1	3,00
137	SOVERATO	2	2,72	46	259,56	26	64,36	5	2,53
138	SOVERIA MANNELLI	2	0,25	3	3,05	—	—	5	6,24
139	SOVERIA SIMERI	12	8,43	99	204,76	26	77,12	4	4,29
140	SPADOLA	—	—	—	—	—	—	1	3,00
141	SPLINGA	12	8,14	18	10,02	2	1,50	—	—
142	SQUILLACE	125	72,27	249	765,99	37	67,96	8	5,07
143	STALETTI	118	34,19	239	446,45	11	13,80	1	0,50
144	STEFANACONI	120	30,99	39	41,22	—	—	1	1,00
145	STRONGOLI	383	296,85	78	578,08	13	42,06	3	6,04
146	TAVERNA	6	24,86	43	76,22	3	4,65	10	13,23
147	TIRIOLO	297	77,25	1.103	890,58	109	38,36	47	4,58
148	TORRE DI RUGGIERO	58	10,66	1	3,66	1	0,33	150	121,06
149	TROPEA	—	—	5	5,15	26	44,41	—	—
150	UMBRIATICO	165	113,39	141	242,96	—	—	2	1,20
151	VALLEFIORITA	294	208,10	404	505,36	3	2,40	5	4,23
152	VALLELONGA	3	0,40	112	98,78	1	0,10	3	0,74
153	VAZZANO	242	56,89	326	156,46	8	0,88	7	3,92
154	VERZINO	168	55,47	345	405,35	1	0,20	—	—
155	VIBO VALENTIA	740	203,21	1.073	911,51	217	127,91	46	13,07
156	ZACCANOPOLI	11	3,87	44	21,20	1	1,33	—	—
157	ZAGARISE	127	66,12	398	537,21	16	15,41	23	13,83
158	ZAMBRONE	137	46,06	192	121,01	17	5,21	1	0,04
159	ZUNGRI	217	70,35	272	171,20	—	—	—	—
	TOTALE PROVINCIA	32.555	18.334,83	47.573	64.556,62	6.445	8.032,22	3.413	2.472,66

TAV. 37 — Aziende con allevamenti per principali categorie di bestiame e comune

Codice dei Comuni	COMUNI	TOTALE DELLE AZIENDE CON ALLEVAMENTI	BOVINI			OVINI		SUINI	
			Aziende	Capi		Aziende	Capi	Aziende	Capi
				TOTALE	di cui vacche				
001	ACQUARO	170	136	288	233	4	18	119	176
002	ALBI	7	5	177	35	1	55	3	19
003	AMARONI	102	8	25	5	6	151	91	173
004	AMATO	109	9	103	29	21	598	97	193
005	ANDALI	12	4	24	—	9	734	—	—
006	ARENA	89	88	215	136	1	80	1	11
007	ARGUSTO	149	14	19	—	1	50	146	211
008	BADOLATO	13	2	38	—	3	340	8	370
009	BELCASTRO	23	7	169	13	14	960	16	317
010	BELVEDERE DI SPINELLO	234	17	434	—	7	672	178	381
011	BORGIA	316	42	384	108	16	1.226	274	611
012	BOTRICELLO	55	11	125	72	2	208	45	112
013	BRIATICO	235	139	338	162	4	370	190	299
014	BROGNATURO	20	3	29	7	2	112	13	46
015	CACCURI	197	15	300	29	12	462	156	426
016	CAPISTRANO	18	16	46	3	—	—	4	11
017	CARAFFA DI CATANZARO	47	12	78	28	10	445	30	195
018	CARDINALE	82	18	65	33	6	274	71	136
019	CARFIZZI	128	19	485	259	1	5	108	163
020	CARLOPOLI	92	7	68	3	17	587	80	161
021	CASABONA	377	34	491	66	24	921	282	437
022	CASTELSILANO	10	9	318	57	3	110	3	44
023	CATANZARO	574	103	1.638	482	45	2.277	417	889
024	CENADI	168	12	21	8	3	24	158	297
025	CENTRACHE	53	2	4	1	3	112	46	56
026	CERENZIA	63	9	282	40	4	415	53	139
027	CERVA	79	3	71	33	5	250	37	406
028	CESSANITI	332	114	331	144	18	535	279	380
029	CHIARAVALLE CENTRALE	769	312	515	236	46	418	694	1.075
030	CICALA	47	3	6	6	23	370	33	62
031	CIRO'	32	20	1.049	169	6	1.805	2	12
032	CIRO' MARINA	78	36	1.759	264	2	232	23	1.042
033	CONFLENTI	234	25	81	38	21	140	197	325
034	CORTALE	215	114	563	223	11	539	193	397
035	COTRONEI	58	22	500	127	4	90	23	694
036	CROPANI	26	12	200	51	13	1.709	7	46
037	CROTONE	790	112	2.115	749	42	5.633	653	2.562
038	CRUCOLI	66	43	1.401	536	3	247	24	70
039	CURINGA	316	152	725	410	13	760	249	477
040	CUTRO	51	17	331	139	22	2.420	10	2.043
041	DASA'	2	1	29	—	—	—	1	11
042	DAVOLI	391	63	139	8	7	169	346	501
043	DECOLLATURA	289	17	51	18	24	595	213	468
044	DINAMI	31	31	143	88	6	200	23	71
045	DRAPIA	260	128	444	245	3	139	232	470
046	FABRIZIA	109	41	110	60	6	80	82	139
047	FALERNA	181	16	64	16	8	101	155	225
048	FEROLETO ANTICO	135	4	1.064	—	2	126	130	195
049	FILADELFA	650	343	567	365	34	57	630	980
050	FILANDARI	115	89	374	217	3	50	77	112
051	FILOGASO	95	22	171	50	3	142	91	212
052	FOSSATO SERRALTA	2	2	25	6	—	—	1	6
053	FRANCAVILLA ANGITOLA	84	40	95	22	2	140	34	67
054	FRANCICA	142	99	494	175	9	548	120	359
055	GAGLIATO	73	12	28	3	6	173	61	93
056	GASPERINA	39	3	9	4	2	95	16	22
057	GEROCARNE	139	91	338	66	13	517	99	240
058	GIMIGLIANO	215	3	8	1	17	314	161	292
059	GIRIFALCO	140	21	151	55	12	640	121	499
060	GIZZERIA	50	34	133	45	14	349	22	56
061	GUARDAVALLE	233	68	593	102	7	543	207	379
062	IONADI	99	58	158	101	—	—	64	88
063	ISCA SULLO IONIO	57	5	69	7	3	265	46	86
064	ISOLA DI CAPO RIZZUTO	81	41	1.111	33	27	1.893	16	132
065	JACURSO	148	49	106	50	—	—	131	173
066	JOPPOLO	320	79	518	310	5	122	246	472
160	LAMEZIA TERME	1.420	70	1.697	349	39	1.431	1.258	3.804
067	LIMBADI	306	186	660	353	7	384	171	268
068	MAGISANO	71	4	191	22	1	15	41	95
069	MAIDA	323	67	621	198	68	1.780	296	1.313
070	MAIERATO	356	172	1.414	242	11	383	338	753
071	MARCEDUSA	33	12	203	28	8	620	16	238
072	MARCELLINARA	73	21	309	111	4	175	53	115
073	MARTIRANO	192	18	50	14	19	119	154	253
074	MARTIRANO LOMBARDO	240	34	111	54	77	350	233	520
075	MELISSA	64	50	859	206	15	667	6	491
076	MESORACA	59	31	674	250	15	2.086	17	133
077	MIGLIERINA	68	10	79	9	8	191	62	238
078	MILETO	327	149	680	338	29	1.914	225	465
079	MONGIANA	89	25	92	37	4	38	77	129
080	MONTAURO	40	10	22	20	4	190	32	47

segue TAV. 37 — Aziende con allevamenti per principali categorie di bestiame e comune

Codice dei Comuni	COMUNI	TOTALE DELLE AZIENDE CON ALLEVAMENTI	BOVINI			OVINI		SUINI	
			Aziende	Capi		Aziende	Capi	Aziende	Capi
				TOTALE	di cui vacche				
081	MONTEPAONE	103	6	14	5	6	56	100	122
082	MONTEROSSO CALABRO	20	13	35	6	1	25	1	1
083	MOTTA SANTA LUCIA	27	15	60	4	17	264	22	111
084	NARDODIPACE	220	4	10	2	2	5	189	215
086	NICOTERA	273	95	377	156	2	8	238	491
087	NOCERA TIRINESE	415	91	202	99	13	90	373	512
088	OLIVADI	166	30	130	81	12	664	139	222
089	PALERMITI	33	2	20	1	2	172	29	35
090	PALLAGORIO	183	22	372	36	5	16	152	292
091	PARGHELIA	43	30	93	20	1	10	25	50
092	PENTONE	36	1	5	—	2	26	19	28
093	PETILIA POLICASTRO	46	25	933	70	12	1.322	23	572
094	PETRIZZI	56	9	33	15	12	412	51	142
095	PETRONA'	10	5	91	15	6	385	3	10
096	PIANOPOLI	69	9	72	45	9	132	65	193
097	PIZZO	112	27	150	13	4	71	84	245
098	PIZZONI	33	6	34	8	4	154	27	119
099	PLATANIA	394	33	75	19	23	79	342	583
100	POLIA	199	44	76	46	20	360	146	197
101	RICADI	290	159	385	253	9	13	207	339
102	ROCCABERNARDA	48	22	575	148	5	982	17	142
103	ROCCA DI NETO	104	31	921	319	5	284	91	279
104	ROMBIOLO	433	247	1.331	762	18	509	358	1.003
106	SAN CALOGERO	279	184	624	359	11	535	217	354
107	SAN COSTANTINO CALABRO	147	84	325	69	1	4	136	265
108	SAN FLORO	49	7	245	41	4	157	39	62
109	SAN GREGORIO D'IPPONA	182	77	296	89	4	276	146	341
110	SAN MANGO D'AQUINO	181	16	100	30	10	62	136	181
111	SAN MAURO MARCHESATO	120	31	763	350	7	612	56	194
112	SAN NICOLA DA CRISSA	121	29	71	33	2	26	119	189
113	SAN NICOLA DELL'ALTO	63	4	100	4	4	587	21	57
114	SAN PIETRO A MAIDA	18	2	6	3	—	—	11	51
115	SAN PIETRO APOSTOLO	123	5	13	3	14	323	103	240
116	SAN SOSTENE	112	11	43	21	—	—	96	114
117	SANTA CATERINA DELLO IONIO	37	10	79	2	6	354	23	46
118	SANT'ANDREA APOSTOLO DELLO IONIO	94	2	12	—	3	490	93	122
119	SANTA SEVERINA	38	18	393	160	—	—	16	62
121	SANT'ONOFRIO	160	75	572	93	8	400	124	283
122	SAN VITO SULLO IONIO	165	50	86	55	7	183	131	234
123	SATRIANO	215	13	46	21	3	133	191	306
124	SAVELLI	36	7	318	97	4	31	9	107
125	SCANDALE	49	18	722	4	4	605	9	87
126	SELLIA	62	1	92	28	—	—	31	40
127	SELLIA MARINA	23	21	300	174	—	—	2	35
128	SERRA SAN BRUNO	139	47	281	159	8	223	64	167
129	SERRASTRETTA	624	23	81	34	37	507	484	1.139
130	SERSALE	11	9	750	218	3	220	—	—
131	SETTINGIANO	54	6	33	—	3	92	49	79
132	SIMBARIO	18	18	260	38	2	47	11	154
133	SIMERI CRICHI	103	34	625	66	17	1.025	87	255
134	SORBO SAN BASILE	150	40	476	329	64	1.329	137	519
135	SORIANELLO	6	5	82	14	5	149	4	44
136	SORIANO CALABRO	9	7	60	46	1	15	4	28
137	SOVERATO	11	2	8	3	1	23	10	27
138	SOVERIA MANNELLI	131	29	198	93	18	308	98	214
139	SOVERIA SIMERI	38	25	287	95	2	377	19	48
140	SPADOLA	51	12	54	7	1	2	39	53
141	SPILINGA	147	112	784	493	—	—	139	350
142	SQUILLACE	24	8	59	33	6	59	15	24
143	STALETTI	147	28	209	93	12	368	125	194
144	STEFANACONI	171	72	275	132	3	300	159	267
145	STRONGOLI	48	38	1.581	277	8	788	5	43
146	TAVERNA	65	36	1.320	630	10	341	50	139
147	TIRIOLO	281	11	20	11	27	350	246	411
148	TORRE DI RUGGIERO	147	65	117	71	16	528	127	198
149	TROPEA	23	11	37	29	—	—	19	47
150	UMBRIATICO	140	72	3.216	1.459	9	440	82	182
151	VALLEFIORITA	281	17	63	—	2	67	237	272
152	VALLELONGA	143	16	124	49	4	59	72	161
153	VAZZANO	108	8	71	35	3	31	100	170
154	VERZINO	190	63	1.441	574	8	353	148	437
155	VIBO VALENTIA	602	311	892	401	29	459	422	856
156	ZACCANOPOLI	59	44	221	12	6	267	32	44
157	ZAGARISE	30	19	425	150	8	514	5	30
158	ZAMBRONE	148	103	325	147	27	55	112	182
159	ZUNGRI	295	180	516	240	9	446	277	591
	TOTALE PROVINCIA	24.158	7.007	56.556	18.909	1.601	64.514	19.105	47.272

TAV. 38 — Aziende che utilizzano i principali mezzi meccanici di uso agricolo per comune

Codice dei Comuni	COMUNI	TRATTRICI		MOTOCOLTIVATORI		APPARECCHI PER LA IRRORAZIONE E LA LOTTA ANTIPARASSITARIA		TREBBIATRICI E MIETITREBBIATRICI		RACCOGLITRICI-TRINCIATRICI	
		Aziende	Numero di mezzi in proprietà	Aziende	Numero di mezzi in proprietà	Aziende	Numero di mezzi in proprietà	Aziende	Numero di mezzi in proprietà	Aziende	Numero di mezzi in proprietà
001	ACQUARO	145	21	163	22	3	2	127	5	—	—
002	ALBI	3	2	189	20	—	—	—	—	—	—
003	AMARONI	76	21	210	147	1	1	70	—	2	1
004	AMATO	171	12	56	35	1	1	—	—	—	—
005	ANDALI	60	17	97	60	—	—	3	3	—	—
006	ARENA	209	26	325	23	—	—	111	15	1	—
007	ARGUSTO	13	13	16	16	1	1	2	2	1	1
008	BADOLATO	33	20	204	229	—	—	4	—	—	—
009	BELCASTRO	610	87	289	92	15	7	440	25	5	2
010	BELVEDERE DI SPINELLO	453	13	28	25	9	—	372	—	9	—
011	BORGIA	225	127	650	466	132	112	98	1	1	—
012	BOTRICELLO	230	18	17	20	2	2	1	1	1	1
013	BRIATICO	370	40	274	141	51	13	312	1	8	1
014	BROGNATURO	—	—	—	—	—	—	—	—	—	—
015	CACCURI	310	33	356	227	1	—	117	—	1	—
016	CAPISTRANO	35	21	9	10	—	—	—	—	—	—
017	CARAFFA DI CATANZARO	401	12	61	18	91	34	71	—	1	1
018	CARDINALE	104	5	1	1	—	—	—	—	—	—
019	CARFIZZI	10	10	66	72	2	2	—	—	1	1
020	CARLOPOLI	120	10	70	13	3	3	34	1	2	1
021	CASABONA	694	95	218	153	102	3	574	4	3	3
022	CASTELSILANO	6	6	83	85	—	—	—	—	—	—
023	CATANZARO	165	225	349	387	29	38	93	1	5	6
024	CENADI	170	11	66	11	1	1	172	1	—	—
025	CENTRACHE	7	7	6	6	—	—	—	—	—	—
026	CERENZIA	31	19	114	90	1	2	24	1	2	2
027	CERVA	79	12	149	18	1	—	4	1	—	—
028	CESSANITI	443	130	419	59	1	—	492	4	91	1
029	CHIARAVALLE CENTRALE	51	52	45	49	1	1	6	6	—	—
030	CICALA	3	52	28	32	1	1	—	—	—	—
031	CIRO'	10	19	193	221	9	11	—	—	—	—
032	CIRO' MARINA	252	67	720	651	325	218	164	4	4	2
033	CONFLENTI	45	15	23	20	29	24	14	1	—	—
034	CORTALE	340	54	49	31	2	2	7	—	—	—
035	COTRONEI	69	67	399	194	—	—	1	1	—	—
036	CROPANI	178	37	69	73	6	7	90	2	—	—
037	CROTONE	1.635	712	978	646	415	127	1.452	57	27	9
038	CRUCOLI	34	66	110	115	4	6	1	1	3	4
039	CURINGA	897	136	507	139	20	20	387	4	2	2
040	CUTRO	1.336	114	138	30	13	3	1.326	21	5	—
041	DASA'	7	3	243	3	—	—	1	1	1	1
042	DAVOLI	173	184	25	27	—	—	—	—	—	—
043	DECOLLATURA	507	42	116	86	44	36	365	—	7	1
044	DINAMI	225	8	60	7	—	—	55	—	1	1
045	DRAPIA	301	20	222	180	1	1	232	2	12	5
046	FABRIZIA	1	1	—	—	—	—	—	—	—	—
047	FALERNA	273	25	11	10	3	3	145	—	1	—
048	FEROLETO ANTICO	82	27	139	143	4	4	—	—	—	—
049	FILADELFIA	310	49	129	108	5	5	348	1	5	—
050	FILANDARI	293	25	89	32	1	—	223	—	66	10
051	FILOGASO	132	14	17	27	1	1	34	—	8	—
052	FOSSATO SERRALTA	2	2	2	2	—	—	—	—	—	—
053	FRANCAVILLA ANGITOLA	844	65	189	50	6	6	40	1	1	—
054	FRANCICA	273	82	248	66	3	7	148	5	8	7
055	GAGLIATO	104	8	223	46	2	2	—	—	—	—
056	GASPERINA	115	12	137	101	3	3	—	—	—	—
057	GEROCARNE	526	21	190	19	2	2	217	—	41	1
058	GIMIGLIANO	19	29	123	67	3	4	2	1	—	—
059	GIRIFALCO	568	82	103	58	3	3	137	5	3	1
060	GIZZERIA	696	65	13	17	1	3	1	—	—	—
061	GUARDAVALLE	62	36	215	201	2	2	3	1	—	—
062	IONADI	174	46	150	24	6	1	174	29	10	5
063	ISCA SULLO IONIO	19	6	120	94	2	2	—	—	—	—
064	ISOLA DI CAPO RIZZUTO	1.155	986	52	56	163	7	865	7	237	1
065	JACURSO	154	5	45	30	—	—	114	—	—	—
066	JOPPOLO	321	26	285	50	21	2	111	2	50	4
160	LAMEZIA TERME	2.019	759	4.438	1.949	699	501	136	9	21	20
067	LIMBADI	602	80	100	69	29	17	31	1	1	—
068	MAGISANO	4	5	50	55	1	2	—	—	1	1
069	MAIDA	585	247	347	203	159	99	9	—	3	2
070	MAIERATO	271	101	218	126	1	1	234	10	12	11
071	MARCEDUSA	131	23	12	12	—	—	97	3	—	—
072	MARCELLINARA	90	18	12	12	1	1	1	2	1	1
073	MARTIRANO	19	5	13	12	—	—	1	1	—	—
074	MARTIRANO LOMBARDO	26	18	17	7	2	—	11	—	—	—
075	MELISSA	97	22	252	219	66	42	84	1	2	3
076	MESORACA	78	105	244	244	5	7	4	4	3	4
077	MIGLIERINA	104	2	31	29	—	—	1	1	—	—
078	MILETO	347	33	292	74	8	8	179	2	11	—
079	MONGIANA	69	9	1	1	—	—	62	1	3	—
080	MONTAURO	11	4	72	62	2	2	—	—	—	—

segue TAV. 38 — Aziende che utilizzano i principali mezzi meccanici di uso agricolo per comune

Codice dei Comuni	COMUNI	TRATTRICI		MOTOCOLTIVATORI		APPARECCHI PER LA IRRORAZIONE E LA LOTTA ANTIPARASSITARIA		TREBBIATRICI E MIETITREBBIATRICI		RACCOGLITRICI-TRINCIATRICI	
		Aziende	Numero di mezzi in proprietà	Aziende	Numero di mezzi in proprietà	Aziende	Numero di mezzi in proprietà	Aziende	Numero di mezzi in proprietà	Aziende	Numero di mezzi in proprietà
081	MONTEPAONE	8	8	124	71	2	3	—	—	—	—
082	MONTEROSSO CALABRO	15	13	10	4	3	6	—	—	—	—
083	MOTTA SANTA LUCIA	5	4	226	21	—	—	134	2	—	—
084	NARDODIPACE	—	—	1	1	—	—	—	—	—	—
086	NICOTERA	632	67	545	148	5	5	13	3	3	1
087	NOCERA TIRINESE	401	60	21	21	8	13	12	2	—	—
088	OLIVADI	109	9	189	16	—	—	150	—	2	1
089	PALERMITI	168	10	129	18	2	2	3	1	—	—
090	PALLAGORIO	26	28	51	51	—	—	1	1	—	—
091	PARGHELIA	16	14	82	27	—	—	13	—	—	—
092	PENTONE	2	2	45	46	—	—	—	—	—	—
093	PETILIA POLICASTRO	304	122	861	399	2	2	11	—	3	1
094	PETRIZZI	4	4	78	81	—	—	—	—	—	—
095	PETRONA'	1	1	50	51	1	1	—	—	—	—
096	PIANOPOLI	121	33	251	132	2	2	—	—	—	—
097	PIZZO	53	80	139	196	19	45	—	—	—	—
098	PIZZONI	9	10	11	11	3	3	2	3	—	—
099	PLATANIA	102	68	412	72	3	—	169	1	1	—
100	POLIA	4	5	97	61	—	—	67	1	2	10
101	RICADI	55	55	278	115	35	3	43	—	14	1
102	ROCCABERNARDA	340	68	291	335	6	6	6	1	1	2
103	ROCCA DI NETO	545	169	357	193	164	33	507	11	50	9
104	ROMBIOLO	511	54	418	65	2	1	435	10	15	5
106	SAN CALOGERO	471	41	133	63	5	3	108	3	145	14
107	SAN COSTANTINO CALABRO	19	13	211	90	—	—	137	—	3	—
108	SAN FLORO	71	15	121	48	2	2	19	1	2	2
109	SAN GREGORIO D'IPPONA	139	31	100	49	1	1	61	3	23	4
110	SAN MANGO D'AQUINO	246	5	93	57	3	—	14	—	—	—
111	SAN MAURO MARCHESATO	279	44	103	67	3	2	264	2	5	5
112	SAN NICOLA DA CRISSA	177	10	175	9	—	—	103	2	—	—
113	SAN NICOLA DELL'ALTO	64	14	68	46	—	—	1	—	—	—
114	SAN PIETRO A MAIDA	555	36	120	80	9	7	34	—	2	1
115	SAN PIETRO APOSTOLO	9	9	102	113	2	2	1	—	—	—
116	SAN SOSTENE	6	7	35	38	—	—	—	—	—	—
117	SANTA CATERINA DELLO IONIO	13	15	142	155	1	1	1	3	1	1
118	SANT'ANDREA APOSTOLO DELLO IONIO	2	6	1	—	—	—	2	—	—	—
119	SANTA SEVERINA	199	31	113	102	55	6	157	—	11	—
121	SANT'ONOFRIO	163	44	155	29	—	—	62	4	8	1
122	SAN VITO SULLO IONIO	30	8	300	19	—	—	1	1	—	—
123	SATRIANO	17	25	38	44	4	5	2	2	—	—
124	SAVELLI	2	—	14	8	—	—	2	—	—	—
125	SCANDALE	501	114	342	59	12	7	406	7	1	—
126	SELLIA	34	2	42	35	—	—	2	—	—	—
127	SELLIA MARINA	72	60	108	112	13	26	9	1	1	1
128	SERRA SAN BRUNO	197	11	222	5	1	—	226	1	1	1
129	SERRASTRETTA	242	27	613	259	6	7	189	10	—	—
130	SERSALE	11	11	89	92	—	—	1	1	—	—
131	SETTINGIANO	124	8	12	10	1	1	—	—	—	—
132	SIMBARIO	119	3	8	1	—	—	113	—	—	—
133	SIMERI CRICHI	529	102	560	241	112	75	219	2	8	6
134	SORBO SAN BASILE	11	13	68	74	2	2	2	3	4	5
135	SORIANELLO	93	20	40	12	—	—	60	3	1	1
136	SORIANO CALABRO	43	6	—	—	—	—	—	—	—	—
137	SOVERATO	10	9	8	9	6	5	—	—	—	—
138	SOVERIA MANNELLI	250	17	53	12	4	3	238	2	4	3
139	SOVERIA SIMERI	67	32	49	51	2	3	83	—	2	2
140	SPADOLA	28	—	2	1	—	—	117	—	—	—
141	SPILINGA	181	42	118	54	—	—	127	13	1	—
142	SQUILLACE	98	60	168	157	11	12	16	14	1	1
143	STALETTI	197	17	62	42	1	1	58	1	3	—
144	STEFANACONI	108	29	148	59	2	2	9	4	100	14
145	STRONGOLI	564	210	415	313	34	34	497	17	6	6
146	TAVERNA	176	35	81	23	1	1	172	2	1	1
147	TIRIOLO	29	33	267	236	17	14	1	—	1	1
148	TORRE DI RUGGIERO	202	28	18	19	—	—	2	1	—	—
149	TROPEA	4	6	84	23	—	—	—	—	—	—
150	UMBRIATICO	239	26	84	86	2	3	224	1	—	—
151	VALLEFIORITA	326	11	359	136	5	—	146	1	3	—
152	VALLELONGA	227	12	5	3	—	—	147	—	1	—
153	VAZZANO	96	15	65	23	4	3	63	—	2	2
154	VERZINO	240	67	124	118	1	1	259	2	6	6
155	VIBO VALENTIA	837	331	549	531	10	10	257	24	39	8
156	ZACCANOPOLI	157	14	150	22	—	—	147	1	1	1
157	ZAGARISE	44	23	108	105	—	—	3	—	1	1
158	ZAMBRONE	13	15	96	103	—	—	84	3	80	—
159	ZUNGRI	275	24	154	45	7	—	304	2	11	1
	TOTALE PROVINCIA	34.049	8.374	28.950	15.448	3.117	1.780	17.350	426	1.254	236

TAV. 39 — Giornate di lavoro prestate dalle varie categorie di manodopera agricola per comune

Codice dei Comuni	COMUNI	CATEGORIE DI MANODOPERA AGRICOLA						
		Manodopera familiare				Operai a tempo indeterminato, categorie speciali, impiegati e dirigenti	Operai a tempo determinato, coloni impropri ed assimilati	TOTALE
		conduttore	coniuge del conduttore	altri familiari del conduttore	TOTALE			
001	ACQUARO	41.721	24.568	2.905	69.194	280	17.089	86.563
002	ALBI	11.912	5.407	4.224	21.543	20	2.744	24.307
003	AMARONI	29.296	20.705	1.351	51.352	220	6.349	57.921
004	AMATO	22.483	13.723	13.191	49.397	280	10.622	60.299
005	ANDALI	12.054	4.664	2.337	19.055	—	955	20.010
006	ARENA	16.802	2.194	362	19.358	32.457	9.806	61.621
007	ARGUSTO	12.765	2.688	530	15.983	—	3.669	19.652
008	BADOLATO	29.081	17.284	6.664	53.029	332	8.385	61.746
009	BELCASTRO	45.654	2.690	2.645	50.989	2.158	21.198	74.345
010	BELVEDERE DI SPINELLO	31.588	1.550	4.135	37.273	680	15.979	53.932
011	BORGIA	49.675	19.076	22.810	91.561	9.309	51.443	152.313
012	BOTRICELLO	17.030	7.860	10.711	35.601	80	4.996	40.677
013	BRIATICO	31.108	14.614	6.993	52.715	2.610	9.058	64.383
014	BROGNATURO	1.517	1.074	2.402	4.993	—	3.418	8.411
015	CACCURI	36.600	12.562	13.834	62.996	20	13.845	76.861
016	CAPISTRANO	18.487	13.047	4.794	36.328	120	1.652	38.100
017	CARAFFA DI CATANZARO	20.454	8.671	2.337	31.462	—	9.149	40.611
018	CARDINALE	15.260	4.061	2.158	21.479	876	7.355	29.710
019	CARFIZZI	29.531	8.986	9.335	47.852	1.183	102	49.137
020	CARLOPOLI	16.399	3.795	8.173	28.367	100	3.456	31.923
021	CASABONA	70.836	11.972	15.239	98.047	280	13.923	112.250
022	CASTELSILANO	9.828	1.829	3.661	15.318	480	1.475	17.273
023	CATANZARO	188.667	40.725	21.125	250.517	11.387	42.163	304.067
024	CENADI	14.297	8.605	2.288	25.190	104	5.411	30.705
025	CENTRACHE	5.189	2.458	403	8.050	50	263	8.363
026	CERENZIA	12.379	3.151	4.219	19.749	760	4.153	24.662
027	CERVA	10.140	2.377	2.851	15.368	2.210	5.037	22.615
028	CESSANITI	25.035	11.891	7.228	44.154	1.360	1.400	46.914
029	CHIARAVALLE CENTRALE	148.028	75.725	20.344	244.097	—	26.502	270.599
030	CICALA	10.631	2.087	2.376	15.094	15	3.722	18.831
031	CIRO'	38.486	1.438	13.507	53.431	6.382	17.754	77.567
032	CIRO' MARINA	63.639	2.226	13.918	79.783	5.311	38.528	123.622
033	CONFLENTI	31.646	18.712	10.879	61.237	790	5.376	67.403
034	CORTALE	57.591	30.438	10.753	98.782	101	5.094	103.977
035	COTRONEI	33.909	11.846	9.536	55.291	1.677	7.225	64.193
036	CROPANI	18.719	3.488	10.827	33.034	280	11.181	44.495
037	CROTONE	174.234	34.011	140.304	348.549	21.447	57.694	427.690
038	CRUCOLI	39.164	14.475	14.391	68.030	3.440	10.583	82.053
039	CURINGA	83.367	23.054	7.729	114.150	5.513	69.669	189.332
040	CUTRO	100.851	2.580	59.545	162.976	4.200	27.048	194.224
041	DASA'	6.479	3.826	1.398	11.703	—	3.518	15.221
042	DAVOLI	43.338	5.581	1.910	50.829	1.220	10.614	62.663
043	DECOLLATURA	33.954	16.946	9.633	60.533	319	3.653	64.505
044	DINAMI	19.713	9.292	6.485	35.490	226	10.936	46.652
045	DRAPIA	27.609	17.755	8.121	53.485	250	12.287	66.022
046	FABRIZIA	32.132	—	10	32.142	30	110	32.282
047	FALERNA	21.875	7.483	2.497	31.855	366	7.911	40.132
048	FEROLETO ANTICO	28.095	14.065	8.902	51.062	960	7.114	59.136
049	FILADELFIA	75.002	49.145	44.586	168.733	5.673	26.046	200.452
050	FILANDARI	12.166	6.313	5.159	23.638	102	5.831	29.571
051	FILOGASO	20.996	10.323	2.871	34.190	1.359	8.574	44.123
052	FOSSATO SERRALTA	1.648	772	2.388	4.808	492	3.506	8.806
053	FRANCAVILLA ANGITOLA	56.492	16.464	10.609	83.565	2.752	13.678	99.995
054	FRANCICA	26.749	21.885	11.245	59.879	280	17.385	77.544
055	GAGLIATO	13.106	3.005	1.523	17.634	60	3.782	21.476
056	GASPERINA	9.952	2.361	1.190	13.503	—	4.240	17.743
057	GEROCARNE	25.193	12.551	11.430	49.174	—	15.448	64.622
058	GIMIGLIANO	23.684	10.382	5.805	39.871	8.307	8.255	56.433
059	GIRIFALCO	42.820	20.864	7.109	70.793	1.848	9.773	82.414
060	GIZZERIA	43.323	9.476	3.225	56.024	158	19.374	75.556
061	GUARDAVALLE	63.559	22.976	8.398	94.933	444	13.859	109.236
062	IONADI	14.526	11.537	1.737	27.800	1.264	450	29.514
063	ISCA SULLO IONIO	19.328	7.778	3.749	30.855	610	5.385	36.850
064	ISOLA DI CAPO RIZZUTO	98.188	3.780	73.027	174.995	902	23.670	199.567
065	JACURSO	19.528	12.415	1.776	33.719	—	1.717	35.436
066	JOPPOLO	42.557	15.064	8.923	66.544	102	2.174	68.820
160	LAMEZIA TERME	427.820	150.160	72.810	650.790	9.488	284.394	944.672
067	LIMBADI	43.784	10.863	6.660	61.307	1.176	21.285	83.768
068	MAGISANO	27.078	12.030	4.746	43.854	322	2.461	46.637
069	MAIDA	63.222	16.159	8.929	88.310	2.016	43.989	134.315
070	MAIERATO	60.154	42.030	21.086	123.270	750	18.461	142.481
071	MARCEDUSA	12.560	430	6.405	19.395	1.321	1.422	22.138
072	MARCELLINARA	8.664	3.090	818	12.572	280	2.353	15.205
073	MARTIRANO	16.513	9.682	4.437	30.632	280	1.366	32.278
074	MARTIRANO LOMBARDO	11.158	9.351	2.731	23.240	—	2.042	25.282
075	MELISSA	39.686	9.258	10.574	59.518	1.324	6.051	66.893
076	MESORACA	52.004	16.413	18.560	86.977	4.553	10.127	101.657
077	MIGLIERINA	10.956	3.720	3.325	18.001	200	7.131	25.332
078	MILETO	46.505	21.282	5.715	73.502	240	10.176	83.918
079	MONGIANA	12.965	8.222	4.586	25.773	66.473	23.335	115.581
080	MONTAURO	11.094	4.249	2.406	17.749	10	2.379	20.138

segue TAV. 39 — Giornate di lavoro prestate dalle varie categorie di manodopera agricola per comune

Codice dei Comuni	COMUNI	CATEGORIE DI MANODOPERA AGRICOLA						TOTALE
		Manodopera familiare				Operai a tempo indeterminato, categorie speciali, impiegati e dirigenti	Operai a tempo determinato, coloni impropri ed assimilati	
		conduttore	coniuge del conduttore	altri familiari del conduttore	TOTALE			
081	MONTEPAONE	13.946	3.962	2.124	20.032	59	5.525	25.616
082	MONTEROSSO CALABRO	17.086	2.090	1.720	20.896	70	9.161	30.127
083	MOTTA SANTA LUCIA	11.453	2.650	2.350	16.453	—	4.168	20.621
084	NARDODIPACE	32.383	16.773	6.555	55.711	50	2.001	57.762
086	NICOTERA	39.484	14.003	6.069	59.556	280	27.105	86.941
087	NOCERA TIRINESE	37.711	20.979	4.255	62.945	2.730	51.403	117.078
088	OLIVADI	25.995	8.513	3.791	38.299	850	3.920	43.069
089	PALERMITI	10.859	4.697	2.006	17.562	260	5.904	23.726
090	PALLAGORIO	29.849	3.242	6.988	40.079	—	5.160	45.239
091	PARGHELIA	6.236	1.931	2.092	10.259	51	2.258	12.568
092	PENTONE	5.921	189	3.858	9.968	10	4.038	14.016
093	PETILIA POLICASTRO	60.004	22.956	29.451	112.411	2.712	39.776	154.899
094	PETRIZZI	20.966	10.820	3.664	35.450	250	3.556	39.256
095	PETRONA'	23.188	8.334	10.639	42.161	710	24.639	67.510
096	PIANOPOLI	25.189	12.645	9.814	47.648	1.586	19.295	68.529
097	PIZZO	41.658	13.628	15.045	70.331	5.044	50.482	125.857
098	PIZZONI	16.044	6.500	548	23.092	446	10.219	33.757
099	PLATANIA	29.804	11.970	6.496	48.270	1.093	6.326	55.689
100	POLIA	45.531	22.259	2.800	70.590	—	4.192	74.782
101	RICADI	42.327	18.299	18.722	79.348	1.290	3.222	83.860
102	ROCCABERNARDA	55.278	5.320	9.718	70.316	580	1.939	72.835
103	ROCCA DI NETO	46.201	870	8.875	55.946	1.210	24.529	81.685
104	ROMBIOLO	69.121	52.976	16.761	138.858	780	5.877	145.515
106	SAN CALOGERO	29.598	16.861	5.570	52.029	—	7.860	59.889
107	SAN COSTANTINO CALABRO	22.735	7.120	2.490	32.345	—	1.630	33.975
108	SAN FLORO	10.411	8.847	1.529	20.787	2.360	3.426	26.573
109	SAN GREGORIO D'IPPONA	21.427	6.012	3.393	30.832	915	12.207	43.954
110	SAN MANGO D'AQUINO	14.251	6.497	1.450	22.198	19	7.522	29.739
111	SAN MAURO MARCHESATO	32.681	525	7.508	40.714	440	7.385	48.539
112	SAN NICOLA DA CRISSA	29.940	15.690	2.380	48.010	110	27.420	75.540
113	SAN NICOLA DELL'ALTO	25.463	6.992	6.739	39.194	70	3.150	42.414
114	SAN PIETRO A MAIDA	24.661	16.555	5.132	46.348	249	26.165	72.762
115	SAN PIETRO APOSTOLO	26.917	9.095	7.008	43.020	160	7.833	51.013
116	SAN SOSTENE	20.191	9.099	6.041	35.331	1.001	5.251	41.583
117	SANTA CATERINA DELLO IONIO	18.064	9.309	6.949	34.322	800	4.380	39.502
118	SANT'ANDREA APOSTOLO DELLO IONIO	15.008	2.857	4.889	22.754	441	5.158	28.353
119	SANTA SEVERINA	33.494	2.353	11.331	47.178	153	8.125	55.456
121	SANT'ONOFRIO	21.939	10.364	7.590	39.893	1.125	3.735	44.753
122	SAN VITO SULLO IONIO	34.106	8.319	4.196	46.621	320	38.883	85.824
123	SATRIANO	19.896	8.447	6.025	34.368	1.060	6.290	41.718
124	SAVELLI	6.657	807	1.873	9.337	724	2.681	12.742
125	SCANDALE	52.779	4.120	22.284	79.183	1.564	18.100	98.847
126	SELLIA	12.960	4.800	3.052	20.812	—	7.522	28.334
127	SELLIA MARINA	23.826	9.385	5.594	38.805	—	732	39.537
128	SERRA SAN BRUNO	23.275	6.890	17.047	47.212	2.720	22.369	72.301
129	SERRASTRETTA	57.740	38.923	19.394	116.057	278	7.025	123.360
130	SERSALE	16.362	3.405	5.285	25.052	20	8.585	33.657
131	SETTINGIANO	9.950	3.888	1.924	15.762	—	6.893	22.655
132	SIMBARIO	10.502	1.711	5.592	17.805	—	6.861	24.666
133	SIMERI CRICHI	29.396	9.937	16.362	55.695	18.601	74.697	148.993
134	SORBO SAN BASILE	23.306	5.251	4.663	33.220	1.120	10.036	44.376
135	SORIANELLO	6.301	2.751	2.482	11.534	—	3.920	15.454
136	SORIANO CALABRO	12.244	960	1.295	14.499	131	20.059	34.689
137	SOVERATO	3.252	552	360	4.164	300	4.893	9.357
138	SOVERIA MANNELLI	14.212	6.714	10.987	31.913	560	5.317	37.790
139	SOVERIA SIMERI	11.405	5.126	3.480	20.011	1.356	5.487	26.854
140	SPADOLA	5.504	140	3.077	8.721	88	4.841	13.650
141	SPILINGA	19.519	4.445	2.475	26.439	—	131	26.570
142	SQUILLACE	29.084	11.243	4.685	45.012	2.492	9.622	57.126
143	STALETTI	24.280	10.593	3.402	38.275	440	12.496	51.211
144	STEFANACONI	59.871	21.381	1.201	82.453	280	40.942	123.675
145	STRONGOLI	61.530	8.484	19.898	89.912	3.996	15.610	109.518
146	TAVERNA	13.524	6.267	11.087	30.878	6.651	19.711	57.240
147	TIRIOLO	53.471	19.845	7.326	80.642	1.463	24.711	106.816
148	TORRE DI RUGGIERO	16.970	9.809	8.165	34.944	—	5.327	40.271
149	TROPEA	14.108	4.197	954	19.259	—	3.910	23.169
150	UMBRIATICO	32.285	4.330	17.905	54.520	630	4.205	59.355
151	VALLEFIORITA	40.104	18.194	1.000	59.298	28	18.600	77.926
152	VALLELONGA	9.364	3.650	2.598	15.612	—	20.416	36.028
153	VAZZANO	11.803	5.523	920	18.246	855	6.111	25.212
154	VERZINO	35.630	17.188	5.333	58.151	2.182	300	60.633
155	VIBO VALENTIA	108.254	42.476	16.380	167.110	760	21.944	189.814
156	ZACCANOPOLI	11.320	5.160	1.280	17.760	—	621	18.381
157	ZAGARISE	37.189	4.693	9.807	51.689	200	14.325	66.214
158	ZAMBRONE	32.801	23.635	8.205	64.641	—	5.776	70.417
159	ZUNGRI	27.227	10.164	1.929	39.320	375	1.265	40.960
	TOTALE PROVINCIA	5.357.249	1.868.470	1.424.370	8.650.089	309.767	2.158.889	11.118.745

TAV. 40 — Aziende secondo l'attività lavorativa aziendale ed extraaziendale del conduttore per comune

Codice dei Comuni	COMUNI	ATTIVITÀ PRESTATI								
		Esclusivamente presso l'azienda	Prevalentemente presso l'azienda			Prevalentemente extraaziendale				
			TOTALE	con attività secondaria presso altre aziende agricole	con attività secondaria in aziende industriali	con attività secondaria in altri settori	TOTALE	presso altre aziende agricole	presso aziende industriali	in altri settori
001	ACQUARO	520	138	89	—	49	227	71	27	129
002	ALBI	279	6	—	—	6	29	2	1	26
003	AMARONI	248	3	—	1	2	74	7	25	42
004	AMATO	227	1	—	—	1	55	1	6	48
005	ANDALI	277	3	—	—	3	25	3	—	22
006	ARENA	178	5	5	—	—	240	180	27	33
007	ARGUSTO	350	—	—	—	—	—	—	—	—
008	BADOLATO	494	12	9	—	3	54	6	3	45
009	BELCASTRO	570	25	18	1	6	173	38	24	111
010	BELVEDERE DI SPINELLO	361	41	5	24	12	80	9	46	25
011	BORGIA	534	17	9	1	7	238	42	34	162
012	BOTRICELLO	177	2	2	—	—	72	19	15	38
013	BRIATICO	369	34	19	5	10	104	47	13	44
014	BROGNATURO	70	—	—	—	—	—	—	—	—
015	CACCURI	339	13	1	3	9	252	5	103	144
016	CAPISTRANO	241	5	5	—	—	33	5	2	26
017	CARAFFA DI CATANZARO	321	2	2	—	—	135	6	14	115
018	CARDINALE	330	5	2	—	3	143	14	4	125
019	CARFIZZI	152	20	—	—	20	15	—	—	15
020	CARLOPOLI	267	10	3	—	7	46	5	7	34
021	CASABONA	440	33	16	3	14	336	27	59	250
022	CASTELSILANO	120	1	—	—	1	85	1	2	82
023	CATANZARO	1.239	63	5	7	51	570	53	92	425
024	CENADI	194	28	28	—	—	65	11	10	44
025	CENTRACHE	171	1	—	—	1	4	—	—	4
026	CERENZIA	105	7	—	1	6	81	1	27	53
027	CERVA	164	4	—	—	4	95	2	2	91
028	CESSANITI	344	6	2	3	1	190	42	111	37
029	CHIARAVALLE CENTRALE	1.264	7	2	—	5	94	15	6	73
030	CICALA	107	31	10	3	18	90	2	2	86
031	CIRO'	329	16	11	—	5	167	58	1	108
032	CIRO' MARINA	358	107	51	2	54	378	168	26	184
033	CONFLENTI	466	7	1	—	6	139	24	—	115
034	CORTALE	328	9	3	—	6	77	1	7	69
035	COTRONEI	495	139	36	70	33	171	45	29	97
036	CROPANI	305	5	3	—	2	74	30	4	40
037	CROTONE	1.135	97	45	6	46	493	172	51	270
038	CRUCOLI	259	40	26	—	14	121	33	4	84
039	CURINGA	602	182	90	14	78	392	107	35	250
040	CUTRO	771	137	120	6	11	434	224	88	122
041	DASA'	198	—	—	—	—	46	9	14	23
042	DAVOLI	603	13	7	2	4	88	15	15	58
043	DECOLLATURA	474	11	2	1	8	111	6	15	90
044	DINAMI	331	8	1	—	7	96	12	18	66
045	DRAPIA	315	37	17	—	20	106	17	4	85
046	FABRIZIA	421	8	4	1	3	27	9	3	15
047	FALERNA	438	1	—	—	1	70	3	—	67
048	FEROLETO ANTICO	261	4	2	—	2	134	26	6	102
049	FILADELFIA	509	55	46	—	9	186	133	14	39
050	FILANDARI	220	17	16	—	1	81	19	29	33
051	FILOGASO	136	8	2	—	6	69	3	14	52
052	FOSSATO SERRALTA	8	—	—	—	—	84	1	2	81
053	FRANCAVILLA ANGITOLA	677	59	12	4	43	275	49	18	208
054	FRANCICA	129	64	61	2	1	118	37	54	27
055	GAGLIATO	249	3	1	—	2	26	3	3	20
056	GASPERINA	229	11	3	1	7	93	31	13	49
057	GEROCARNE	479	25	2	1	22	271	14	19	238
058	GIMIGLIANO	597	7	—	—	7	152	6	17	129
059	GIRIFALCO	617	8	2	1	5	263	17	25	221
060	GIZZERIA	661	19	17	—	2	171	40	10	121
061	GUARDAVALLE	624	22	11	1	10	130	27	21	82
062	IONADI	153	2	1	—	1	57	7	34	16
063	ISCA SULLO IONIO	306	2	—	—	2	60	3	7	50
064	ISOLA DI CAPO RIZZUTO	1.332	8	7	—	1	44	9	2	33
065	JACURSO	134	25	1	—	24	68	5	—	63
066	JOPPOLO	410	6	1	1	4	89	13	7	69
160	LAMEZIA TERME	4.645	208	103	28	77	1.466	304	410	752
067	LIMBADI	621	34	16	1	17	144	27	9	108
068	MAGISANO	187	11	1	5	5	10	—	1	9
069	MAIDA	605	20	8	1	11	343	84	31	228
070	MAIERATO	346	23	10	3	10	160	13	56	91
071	MARCEDUSA	95	4	1	—	3	57	3	—	54
072	MARCELLINARA	70	7	—	—	7	118	—	4	114
073	MARTIRANO	245	7	5	1	1	73	8	10	55
074	MARTIRANO LOMBARDO	275	1	1	—	—	125	34	59	32
075	MELISSA	310	38	22	—	16	160	36	11	113
076	MESORACA	487	22	21	—	1	208	149	17	42
077	MIGLIERINA	159	—	—	—	—	34	5	—	29
078	MILETO	382	40	19	9	12	105	26	13	66
079	MONGIANA	79	5	3	—	2	106	1	—	105
080	MONTAURO	222	—	—	—	—	33	—	1	32

segue TAV. 40 — Aziende secondo l'attività lavorativa aziendale ed extraaziendale del conduttore per comune

Codice dei Comuni	COMUNI	ATTIVITÀ PRESTATATA								
		Esclusivamente presso l'azienda	Prevalentemente presso l'azienda			Prevalentemente extraaziendale				
			TOTALE	con attività secondaria presso altre aziende agricole	con attività secondaria in aziende industriali	con attività secondaria in altri settori	TOTALE	presso altre aziende agricole	presso aziende industriali	in altri settori
081	MONTEPAONE	254	1	1	—	—	97	19	31	47
082	MONTEROSSO CALABRO	324	14	5	—	9	104	29	9	66
083	MOTTA SANTA LUCIA	228	2	—	—	—	82	—	—	82
084	NARDODIPACE	274	28	18	3	7	72	32	1	39
086	NICOTERA	820	17	7	—	10	328	79	10	239
087	NOCERA TIRINESE	635	12	—	1	11	210	22	26	162
088	OLIVADI	226	5	—	—	5	94	1	—	93
089	PALERMITI	212	1	1	—	—	61	6	1	54
090	PALLAGORIO	286	6	1	1	4	56	3	6	47
091	PARGHELIA	79	9	3	—	6	18	7	—	11
092	PENTONE	317	11	—	—	11	14	—	—	14
093	PETILIA POLICASTRO	841	31	15	2	14	406	31	67	308
094	PETRIZZI	245	8	6	1	1	147	1	1	145
095	PETRONA'	377	9	—	—	9	170	—	—	170
096	PIANOPOLI	223	6	—	—	6	107	—	—	107
097	PIZZO	145	7	1	1	5	25	3	3	19
098	PIZZONI	369	14	7	1	6	131	58	20	53
099	PLATANIA	439	22	11	—	11	196	50	17	129
100	POLIA	391	2	—	—	2	168	6	10	152
101	RICADI	518	22	7	3	12	78	7	2	69
102	ROCCABERNARDA	333	28	—	1	27	244	2	1	241
103	ROCCA DI NETO	466	23	—	—	23	115	5	2	108
104	ROMBIOLO	397	31	18	—	13	142	40	23	79
106	SAN CALOGERO	368	35	32	—	3	110	62	5	43
107	SAN COSTANTINO CALABRO	216	—	—	—	—	83	2	47	34
108	SAN FLORO	174	1	1	—	—	19	4	5	10
109	SAN GREGORIO D'IPPONA	244	13	4	2	7	95	13	2	80
110	SAN MANGO D'AQUINO	308	4	—	—	4	61	2	5	54
111	SAN MAURO MARCHESATO	172	29	—	—	29	144	3	1	140
112	SAN NICOLA DA CRISSA	233	13	4	1	8	91	10	17	64
113	SAN NICOLA DELL'ALTO	164	8	3	—	5	43	3	—	40
114	SAN PIETRO A MAIDA	380	18	6	2	10	201	27	25	149
115	SAN PIETRO APOSTOLO	297	8	5	1	2	100	27	27	46
116	SAN SOSTENE	174	2	—	—	2	40	—	2	38
117	SANTA CATERINA DELLO IONIO	331	3	2	—	1	76	27	12	37
118	SANT'ANDREA APOSTOLO DELLO IONIO	492	—	—	—	—	70	—	3	67
119	SANTA SEVERINA	153	52	1	2	49	124	4	14	106
121	SANT'ONOFRIO	137	23	12	1	10	103	26	21	56
122	SAN VITO SULLO IONIO	499	4	3	—	1	79	58	6	15
123	SATRIANO	264	6	4	—	2	137	20	—	117
124	SAVELLI	115	3	—	—	3	35	4	4	27
125	SCANDALE	353	21	9	—	12	172	6	6	160
126	SELLIA	188	3	1	1	1	74	8	21	45
127	SELLIA MARINA	188	6	5	—	1	94	35	30	29
128	SERRA SAN BRUNO	327	3	2	—	1	112	9	1	102
129	SERRASTRETTA	589	16	7	4	5	303	26	151	126
130	SERSALE	213	1	—	—	1	50	47	—	3
131	SETTINGIANO	159	4	3	1	—	24	—	10	14
132	SIMBARIO	142	7	1	—	6	3	—	—	3
133	SIMERI CRICHI	467	1	1	—	—	177	24	5	148
134	SORBO SAN BASILE	278	6	—	—	6	104	3	6	95
135	SORIANELLO	92	14	7	—	7	60	5	—	55
136	SORIANO CALABRO	308	—	—	—	—	1	—	—	1
137	SOVERATO	44	—	—	—	—	4	—	—	4
138	SOVERIA MANNELLI	248	4	—	1	3	58	2	7	49
139	SOVERIA SIMERI	124	3	—	—	3	17	3	—	14
140	SPADOLA	182	—	—	—	—	1	1	—	—
141	SPILINGA	193	—	—	—	—	—	—	—	—
142	SQUILLACE	182	5	2	—	3	79	12	4	63
143	STALETTI	210	2	1	—	1	89	13	19	57
144	STEFANACONI	278	—	—	—	—	—	—	—	—
145	STRONGOLI	435	10	4	1	5	178	38	17	123
146	TAVERNA	203	1	1	—	—	80	18	17	45
147	TIRIOLO	732	28	24	1	3	465	113	92	260
148	TORRE DI RUGGIERO	227	41	25	1	15	104	4	—	100
149	TROPEA	71	2	1	1	—	14	—	—	14
150	UMBRIATICO	206	6	2	—	4	84	15	9	60
151	VALLEFIORITA	458	4	1	—	3	58	6	8	44
152	VALLELONGA	230	11	10	—	1	54	24	—	30
153	VAZZANO	301	11	3	4	4	75	10	21	44
154	VERZINO	299	15	—	—	15	132	3	9	120
155	VIBO VALENTIA	1.201	35	22	—	13	226	40	4	182
156	ZACCANOPOLI	110	4	1	—	3	71	1	2	68
157	ZAGARISE	306	14	12	—	2	134	37	40	57
158	ZAMBRONE	158	56	45	1	10	51	9	15	27
159	ZUNGRI	362	18	15	1	2	104	32	15	57
	TOTALE PROVINCIA	57.923	2.988	1.427	253	1.308	20.036	3.917	2.828	13.291

parte terza dati provinciali concernenti le aziende del "campo di osservazione CEE"

Nella presente parte sono inserite alcune tavole con i dati provinciali concernenti le aziende del "campo di osservazione CEE", costituito da tutte le aziende con almeno un ettaro di superficie agricola utilizzata, nonché dalle aziende esclusivamente zootecniche, forestali-zootecniche e quelle con meno di un ettaro di superficie agricola utilizzata la cui produzione commercializzata raggiungeva normalmente il valore di 700.000 lire per annata agraria.

Sono escluse pertanto:

- a) le aziende zootecniche, le aziende forestali-zootecniche e le aziende con superficie agricola utilizzata inferiore ad un ettaro la cui produzione commercializzata non raggiungeva normalmente 700.000 lire per annata agraria;
- b) le aziende esclusivamente forestali, vale a dire le aziende i cui terreni erano investiti esclusivamente a boschi (comprese le pioppete) e che non praticavano alcun allevamento di bestiame.

TAV. 41 — Aziende per forma di conduzione, classe di superficie totale,

A -

Superficie

FORME DI CONDUZIONE CLASSI DI SUPERFICIE TOTALE Ettari	TOTALE				SOLO PROPRIETÀ	
	Aziende	Superficie			Aziende	Superficie
		proprietà	affitto	TOTALE		
CONDUZIONE DIRETTA DEL COLTIVATORE	65.102	239.397,16	39.823,70	279.220,86	57.835	216.157,69
-Con solo manodopera familiare	39.894	113.267,09	20.142,66	133.409,75	34.565	101.317,82
Fino a 0,49	5.180	1.487,04	64,71	1.551,75	4.951	1.479,00
0,50 - 0,99	5.928	3.937,99	211,47	4.149,46	5.536	3.865,03
1,00 - 1,99	10.613	13.202,68	1.074,18	14.276,86	9.515	12.743,21
2,00 - 2,99	5.876	12.401,07	1.347,09	13.748,16	5.021	11.721,82
3,00 - 4,99	5.873	19.090,81	2.611,86	21.702,67	4.733	17.421,54
5,00 - 9,99	4.249	24.619,80	3.818,00	28.437,80	3.277	21.871,96
10,00 - 19,99	1.466	15.953,71	3.175,01	19.128,72	1.090	14.132,02
20,00 - 29,99	320	5.809,47	1.775,48	7.584,95	210	4.973,87
30,00 - 49,99	234	6.472,24	2.025,85	8.498,09	151	5.477,22
50,00 - 99,99	110	5.187,08	1.915,30	7.102,38	61	4.092,88
100,00 e oltre	45	5.105,20	2.123,71	7.228,91	20	3.539,27
-Con manodopera familiare prevalente	18.416	69.971,44	9.180,28	79.151,72	16.798	63.560,00
Fino a 0,49	2.277	669,29	9,78	679,07	2.242	667,36
0,50 - 0,99	2.483	1.648,44	62,16	1.710,60	2.367	1.630,77
1,00 - 1,99	3.676	4.731,33	214,04	4.945,37	3.457	4.642,45
2,00 - 2,99	2.319	5.127,53	339,63	5.467,16	2.103	4.964,99
3,00 - 4,99	2.972	10.455,95	731,19	11.187,14	2.637	9.925,99
5,00 - 9,99	3.286	20.545,70	1.263,84	21.809,54	2.919	19.334,04
10,00 - 19,99	947	10.899,59	1.487,65	12.387,24	770	9.909,96
20,00 - 29,99	213	4.283,98	720,45	5.004,43	159	3.706,74
30,00 - 49,99	133	3.886,72	1.036,34	4.923,06	84	3.151,73
50,00 - 99,99	73	3.687,08	1.089,88	4.776,96	42	2.725,57
100,00 e oltre	37	4.035,83	2.225,32	6.261,15	18	2.900,40
-Con manodopera extrafamiliare prevalente	6.792	56.158,63	10.500,76	66.659,39	6.472	51.279,87
Fino a 0,49	900	269,37	3,15	272,52	888	269,19
0,50 - 0,99	1.021	700,50	9,52	710,02	1.005	698,57
1,00 - 1,99	1.423	1.862,99	48,78	1.911,77	1.379	1.849,29
2,00 - 2,99	888	1.999,56	76,72	2.076,28	844	1.972,13
3,00 - 4,99	791	2.819,22	107,41	2.926,63	746	2.768,01
5,00 - 9,99	737	4.787,41	255,13	5.042,54	687	4.698,61
10,00 - 19,99	489	6.344,08	262,63	6.606,71	457	6.168,25
20,00 - 29,99	166	3.759,31	250,02	4.009,33	149	3.599,88
30,00 - 49,99	140	4.824,05	476,60	5.300,65	121	4.581,66
50,00 - 99,99	134	8.363,22	749,22	9.112,44	114	7.849,81
100,00 e oltre	103	20.428,92	8.261,58	28.690,50	82	16.824,47
CONDUZIONE CON SALARIATI E/O COMPARTICIPANTI (in economia)	2.328	77.314,40	4.496,57	81.810,97	2.225	73.823,33
Fino a 0,49	270	79,22	1,02	80,24	267	79,22
0,50 - 0,99	303	207,43	5,58	213,01	294	206,56
1,00 - 1,99	421	562,36	8,30	570,66	412	559,62
2,00 - 2,99	237	535,73	15,78	551,51	229	533,23
3,00 - 4,99	261	969,54	11,36	980,90	257	966,01
5,00 - 9,99	218	1.439,39	74,02	1.513,41	203	1.405,79
10,00 - 19,99	187	2.464,00	118,60	2.582,60	177	2.435,00
20,00 - 29,99	69	1.600,29	20,00	1.620,29	68	1.600,29
30,00 - 49,99	96	3.446,04	261,65	3.707,69	86	3.354,02
50,00 - 99,99	98	6.352,62	527,07	6.879,69	88	6.176,51
100,00 e oltre	168	59.657,78	3.453,19	63.110,97	144	56.507,08
CONDUZIONE A COLONIA PARZIARIA APPODERATA (mezzadria) ED ALTRA FORMA DI CONDUZIONE	150	1.867,62	782,51	2.650,13	95	1.825,34
Fino a 0,49	6	1,14	0,99	2,13	3	1,14
0,50 - 0,99	3	1,16	0,90	2,06	2	1,16
1,00 - 1,99	22	21,75	6,40	28,15	17	21,75
2,00 - 2,99	11	16,21	10,17	26,38	6	14,55
3,00 - 4,99	33	72,66	53,40	126,06	18	71,36
5,00 - 9,99	32	156,15	54,39	210,54	22	142,75
10,00 - 19,99	18	160,07	100,81	260,88	11	155,07
20,00 - 29,99	7	90,90	68,40	159,30	4	90,90
30,00 - 49,99	7	144,21	126,02	270,23	3	123,29
50,00 - 99,99	5	326,90	—	326,90	5	326,90
100,00 e oltre	6	876,47	361,03	1.237,50	4	876,47
TOTALE	67.580	318.579,18	45.102,78	363.681,96	60.155	291.806,36
Fino a 0,49	8.633	2.506,06	79,65	2.585,71	8.351	2.495,91
0,50 - 0,99	9.738	6.495,52	289,63	6.785,15	9.204	6.402,09
1,00 - 1,99	16.155	20.381,11	1.351,70	21.732,81	14.780	19.816,32
2,00 - 2,99	9.331	20.080,10	1.789,39	21.869,49	8.203	19.206,72
3,00 - 4,99	9.930	33.408,18	3.515,22	36.923,40	8.391	31.152,91
5,00 - 9,99	8.522	51.548,45	5.465,38	57.013,83	7.108	47.453,15
10,00 - 19,99	3.107	35.821,45	5.144,70	40.966,15	2.505	32.800,30
20,00 - 29,99	775	15.543,95	2.834,35	18.378,30	590	13.971,68
30,00 - 49,99	610	18.773,26	3.926,46	22.699,72	445	16.687,92
50,00 - 99,99	420	23.916,90	4.281,47	28.198,37	310	21.171,67
100,00 e oltre	359	90.104,20	16.424,83	106.529,03	268	80.647,69

titolo di possesso della superficie totale e zona altimetrica

TOTALE

in ettari

FORME DI CONDUZIONE CLASSI DI SUPERFICIE TOTALE Ettari	SOLO AFFITTO		PARTE IN PROPRIETÀ E PARTE IN AFFITTO			FORME DI CONDUZIONE CLASSI DI SUPERFICIE TOTALE Ettari
	Aziende	Superficie	Aziende	Superficie		
				proprietà	affitto	
CONDUZIONE DIRETTA DEL COLTIVATORE	2.417	11.660,53	4.850	23.239,47	28.163,17	51.402,64
-Con solo manodopera familiare	1.800	7.051,94	3.529	11.949,27	13.090,72	25.039,99
Fino a 0,49	186	57,24	43	8,04	7,47	15,51
0,50 - 0,99	205	140,14	187	72,96	71,33	144,29
1,00 - 1,99	506	658,19	592	459,47	415,99	875,46
2,00 - 2,99	307	701,93	548	679,25	645,16	1.324,41
3,00 - 4,99	290	1.049,42	850	1.669,27	1.562,44	3.231,71
5,00 - 9,99	184	1.192,47	788	2.747,84	2.625,53	5.373,37
10,00 - 19,99	76	981,45	300	1.821,69	2.193,56	4.015,25
20,00 - 29,99	16	351,94	94	835,60	1.423,54	2.259,14
30,00 - 49,99	15	551,61	68	995,02	1.474,24	2.469,26
50,00 - 99,99	9	537,56	40	1.094,20	1.377,74	2.471,94
100,00 e oltre	6	829,99	19	1.565,93	1.293,72	2.859,65
-Con manodopera familiare prevalente	489	3.215,51	1.129	6.411,44	5.964,77	12.376,21
Fino a 0,49	26	8,30	9	1,93	1,48	3,41
0,50 - 0,99	65	43,39	51	17,67	18,77	36,44
1,00 - 1,99	100	128,68	119	88,88	85,36	174,24
2,00 - 2,99	98	219,93	118	162,54	119,70	282,24
3,00 - 4,99	92	329,63	243	529,96	401,56	931,52
5,00 - 9,99	62	398,77	305	1.211,66	865,07	2.076,73
10,00 - 19,99	26	340,40	151	989,63	1.147,25	2.136,88
20,00 - 29,99	7	154,19	47	577,24	566,26	1.143,50
30,00 - 49,99	3	97,92	46	734,99	938,42	1.673,41
50,00 - 99,99	3	210,30	28	961,51	879,58	1.841,09
100,00 e oltre	4	1.284,00	12	1.135,43	941,32	2.076,75
-Con manodopera extrafamiliare prevalente	128	1.393,08	192	4.878,76	9.107,68	13.986,44
Fino a 0,49	11	2,99	1	0,18	0,16	0,34
0,50 - 0,99	11	7,80	5	1,93	1,72	3,65
1,00 - 1,99	29	39,94	15	13,70	8,84	22,54
2,00 - 2,99	20	44,45	24	27,43	32,27	59,70
3,00 - 4,99	19	65,73	26	51,21	41,68	92,89
5,00 - 9,99	20	137,89	30	88,80	117,24	206,04
10,00 - 19,99	8	90,42	24	175,83	172,21	348,04
20,00 - 29,99	2	45,29	15	159,43	204,73	364,16
30,00 - 49,99	2	62,00	17	242,39	414,60	656,99
50,00 - 99,99	2	162,00	18	513,41	587,22	1.100,63
100,00 e oltre	4	734,57	17	3.604,45	7.527,01	11.131,46
-Con manodopera extrafamiliare prevalente	56	2.763,82	47	3.491,07	1.732,75	5.223,82
Fino a 0,49	3	1,02	—	—	—	—
0,50 - 0,99	6	4,41	3	0,87	1,17	2,04
1,00 - 1,99	6	7,32	3	2,74	0,98	3,72
2,00 - 2,99	7	15,32	1	2,50	0,46	2,96
3,00 - 4,99	3	11,33	1	3,53	0,03	3,56
5,00 - 9,99	8	54,45	7	33,60	19,57	53,17
10,00 - 19,99	6	90,48	4	29,00	28,12	57,12
20,00 - 29,99	1	20,00	—	—	—	—
30,00 - 49,99	5	184,57	5	92,02	77,08	169,10
50,00 - 99,99	5	332,65	5	176,11	194,42	370,53
100,00 e						

segue TAV. 41 — Aziende per forma di conduzione, classe di superficie totale,

B -

Superficie

FORME DI CONDUZIONE CLASSI DI SUPERFICIE TOTALE Ettari	TOTALE				SOLO PROPRIETÀ	
	Aziende	Superficie		TOTALE	Aziende	Superficie
		proprietà	affitto			
CONDUZIONE DIRETTA DEL COLTIVATORE	11.741	45.983,10	4.027,46	50.010,56	11.178	44.074,83
-Con solo manodopera familiare	8.333	26.756,30	2.262,07	29.018,37	7.907	25.811,70
Fino a 0,49	989	279,55	14,24	293,79	940	278,45
0,50 - 0,99	1.160	804,36	25,97	830,33	1.115	798,36
1,00 - 1,99	2.354	3.073,42	90,36	3.163,78	2.263	3.039,72
2,00 - 2,99	1.249	2.840,65	72,34	2.912,99	1.204	2.811,45
3,00 - 4,99	1.192	4.203,61	162,79	4.366,40	1.121	4.093,22
5,00 - 9,99	860	5.522,41	249,09	5.771,50	801	5.372,17
10,00 - 19,99	365	4.523,44	343,49	4.866,93	329	4.384,51
20,00 - 29,99	69	1.418,66	182,25	1.600,91	59	1.355,57
30,00 - 49,99	70	2.332,62	218,18	2.550,80	61	2.216,80
50,00 - 99,99	15	696,48	245,36	941,84	10	635,15
100,00 e oltre	10	1.061,10	658,00	1.719,10	4	826,30
-Con manodopera familiare prevalente	2.046	8.387,27	1.399,44	9.786,71	1.945	7.662,32
Fino a 0,49	327	88,23	1,36	89,59	321	87,75
0,50 - 0,99	296	203,65	5,05	208,70	287	202,35
1,00 - 1,99	479	632,24	9,66	641,90	468	627,94
2,00 - 2,99	264	611,50	17,56	629,06	252	601,31
3,00 - 4,99	254	912,60	24,70	937,30	242	888,75
5,00 - 9,99	247	1.559,31	96,80	1.656,11	224	1.505,60
10,00 - 19,99	107	1.339,07	136,66	1.475,73	93	1.280,10
20,00 - 29,99	26	596,18	20,00	616,18	25	593,52
30,00 - 49,99	22	725,86	78,01	803,87	20	718,60
50,00 - 99,99	13	611,09	221,64	832,73	8	547,40
100,00 e oltre	11	1.107,54	788,00	1.895,54	5	609,00
-Con manodopera extrafamiliare prevalente	1.362	10.839,53	365,95	11.205,48	1.326	10.600,61
Fino a 0,49	162	48,87	0,99	49,86	159	48,87
0,50 - 0,99	204	142,10	—	142,10	204	142,10
1,00 - 1,99	297	392,78	7,13	399,91	292	392,78
2,00 - 2,99	167	388,58	3,70	392,28	165	387,31
3,00 - 4,99	168	609,59	9,59	619,18	163	601,24
5,00 - 9,99	159	1.057,09	24,50	1.081,59	154	1.050,39
10,00 - 19,99	97	1.224,00	48,18	1.272,18	90	1.166,36
20,00 - 29,99	35	799,74	51,96	851,70	32	778,74
30,00 - 49,99	30	1.116,08	57,90	1.173,98	27	1.063,18
50,00 - 99,99	27	1.912,63	62,00	1.974,63	25	1.821,57
100,00 e oltre	16	3.148,07	100,00	3.248,07	15	3.148,07
CONDUZIONE CON SALARIATI E/O COMPARTICIPANTI (in economia)	342	27.309,98	689,58	27.999,56	330	26.861,22
Fino a 0,49	27	7,66	—	7,66	27	7,66
0,50 - 0,99	41	30,50	0,33	30,83	40	30,17
1,00 - 1,99	43	59,16	—	59,16	43	59,16
2,00 - 2,99	29	67,87	2,00	69,87	28	67,87
3,00 - 4,99	38	140,21	3,53	143,74	36	136,68
5,00 - 9,99	47	312,20	12,90	325,10	45	306,59
10,00 - 19,99	30	424,78	—	424,78	30	424,78
20,00 - 29,99	10	232,04	—	232,04	10	232,04
30,00 - 49,99	14	516,72	30,00	546,72	13	513,72
50,00 - 99,99	23	1.673,39	58,80	1.732,19	22	1.673,39
100,00 e oltre	40	23.845,45	582,02	24.427,47	36	23.409,16
CONDUZIONE A COLONIA PARZIARIA APPODERATA (mezzadria) ED ALTRA FORMA DI CONDUZIONE	38	652,03	463,50	1.115,53	26	652,03
Fino a 0,49	3	0,70	0,33	1,03	2	0,70
0,50 - 0,99	1	—	0,90	0,90	—	—
1,00 - 1,99	6	7,22	1,00	8,22	5	7,22
2,00 - 2,99	3	4,60	2,34	6,94	2	4,60
3,00 - 4,99	4	7,56	8,75	16,31	2	7,56
5,00 - 9,99	9	56,06	—	56,06	9	56,06
10,00 - 19,99	5	45,98	29,15	75,13	3	45,98
20,00 - 29,99	1	—	20,00	20,00	—	—
30,00 - 49,99	1	—	40,00	40,00	—	—
50,00 - 99,99	—	—	—	—	—	—
100,00 e oltre	5	529,91	361,03	890,94	3	529,91
TOTALE	12.121	73.945,11	5.180,54	79.125,65	11.534	71.587,88
Fino a 0,49	1.508	425,01	16,92	441,93	1.449	423,43
0,50 - 0,99	1.702	1.180,61	32,25	1.212,86	1.646	1.172,98
1,00 - 1,99	3.179	4.164,82	108,15	4.272,97	3.071	4.126,82
2,00 - 2,99	1.712	3.913,20	97,94	4.011,14	1.651	3.872,54
3,00 - 4,99	1.656	5.873,57	209,36	6.082,93	1.564	5.727,45
5,00 - 9,99	1.322	8.507,07	383,29	8.890,36	1.233	8.290,81
10,00 - 19,99	604	7.557,27	557,48	8.114,75	545	7.301,73
20,00 - 29,99	141	3.046,62	274,21	3.320,83	126	2.959,87
30,00 - 49,99	137	4.691,28	424,09	5.115,37	121	4.512,30
50,00 - 99,99	78	4.893,59	587,80	5.481,39	65	4.677,51
100,00 e oltre	82	29.692,07	2.489,05	32.181,12	63	28.522,44

titolo di possesso della superficie totale e zona altimetrica

MONTAGNA

in ettari

FORME DI CONDUZIONE CLASSI DI SUPERFICIE TOTALE Ettari	SOLO AFFITTO		PARTE IN PROPRIETÀ E PARTE IN AFFITTO			FORME DI CONDUZIONE CLASSI DI SUPERFICIE TOTALE Ettari
	Aziende	Superficie	Aziende	Superficie		
				proprietà	affitto	
CONDUZIONE DIRETTA DEL COLTIVATORE	232	1.855,99	331	1.908,47	2.171,47	4.079,94
-Con solo manodopera familiare	186	1.060,88	240	944,60	1.201,19	2.145,79
Fino a 0,49	43	278,45	6	1,10	1,14	2,24
0,50 - 0,99	26	18,67	19	6,00	7,30	13,30
1,00 - 1,99	45	58,04	46	33,70	32,32	66,02
2,00 - 2,99	17	37,28	28	29,20	35,06	64,26
3,00 - 4,99	17	65,30	54	110,39	97,49	207,88
5,00 - 9,99	13	86,07	46	150,24	163,02	313,26
10,00 - 19,99	14	177,22	22	138,93	166,27	305,20
20,00 - 29,99	3	67,14	7	63,09	115,11	178,20
30,00 - 49,99	3	112,00	6	115,82	106,18	222,00
50,00 - 99,99	3	193,06	2	61,33	52,30	113,63
100,00 e oltre	2	233,00	4	234,80	425,00	659,80
-Con manodopera familiare prevalente	29	619,30	72	724,95	780,14	1.505,09
Fino a 0,49	4	1,04	2	0,48	0,32	0,80
0,50 - 0,99	4	2,78	5	1,30	2,27	3,57
1,00 - 1,99	4	4,40	7	4,30	5,26	9,56
2,00 - 2,99	4	8,81	8	10,19	8,75	18,94
3,00 - 4,99	2	6,83	10	23,85	17,87	41,72
5,00 - 9,99	6	36,92	17	53,71	59,88	113,59
10,00 - 19,99	2	22,52	12	58,97	114,14	173,11
20,00 - 29,99	—	—	1	2,66	20,00	22,66
30,00 - 49,99	—	—	2	7,26	78,01	85,27
50,00 - 99,99	1	57,00	4	63,69	164,64	228,33
100,00 e oltre	17	479,00	4	498,54	309,00	807,54
-Con manodopera extrafamiliare prevalente	17	175,81	19	238,92	190,14	429,06
Fino a 0,49	3	0,99	—	—	—	—
0,50 - 0,99	—	—	—	—	—	—
1,00 - 1,99	5	7,13	—	—	—	—
2,00 - 2,99	1	2,20	1	1,27	1,50	2,77
3,00 - 4,99	2	7,91	3	8,35	1,68	10,03
5,00 - 9,99	2	12,62	3	6,70	11,88	18,58
10,00 - 19,99	2	21,00	5	57,64	27,18	84,82
20,00 - 29,99	1	23,96	2	21,00	28,00	49,00
30,00 - 49,99	—	—	3	52,90	57,90	110,80
50,00 - 99,99	—	—	2	91,06	62,00	153,06
100,00 e oltre	1	100,00	—	—	—	—
CONDUZIONE CON SALARIATI E/O COMPARTICIPANTI (in economia)	5	457,64	7	448,76	231,94	680,70
Fino a 0,49	—	—	—	—	—	—
0,50 - 0,99	—	—	1	0,33	0,33	0,66
1,00 - 1,99	—	—	—	—	—	—
2,00 - 2,99	1	2,00	—	—	—	—
3,00 - 4,99	1	3,50	1	3,53	0,03	3,56
5,00 - 9,99	1	8,68	1	5,61	4,22	9,83
10,00 - 19,99	—	—	—	—	—	—
20,00 - 29,99	—	—	—	—	—	—
30,00 - 49,99	—	—	1	3,00	30,00	33,00
50,00 - 99,99	1	58,80	—	—	—	—
100,00 e oltre	1	384,66	3	436,29	197,36	633,65
CONDUZIONE A COLONIA PARZIARIA APPODERATA (mezzadria) ED ALTRA FORMA DI CONDUZIONE	12	463,50	—	—	—	—
Fino a 0,49	1	0,33	—	—	—	—
0,50 - 0,99	1	0,90	—	—	—	—
1,00 - 1,99	1	1,00	—	—	—	—
2,00 - 2,99	1	2,34	—	—	—	—
3,00 - 4,99	2	8,75	—	—	—	—
5,00 - 9,99	—	—	—	—	—	—
10,00 - 19,99	2	29,15	—	—	—	—
20,00 - 29,99	1	20,00	—	—	—	—
30						

segue TAV. 41 - Aziende per forma di conduzione, classe di superficie totale,

C -

Superficie

FORME DI CONDUZIONE CLASSI DI SUPERFICIE TOTALE Ettari	TOTALE				SOLO PROPRIETÀ	
	Aziende	Superficie			Aziende	Superficie
		proprietà	affitto	TOTALE		
CONDUZIONE DIRETTA DEL COLTIVATORE	41.461	136.728,40	30.742,49	167.470,89	35.251	118.085,14
-Con solo manodopera familiare	27.662	74.122,48	16.711,18	90.833,66	22.891	63.864,23
Fino a 0,49	3.128	909,70	47,54	957,24	2.963	903,40
0,50 - 0,99	4.032	2.652,16	177,25	2.829,41	3.701	2.589,32
1,00 - 1,99	7.629	9.336,25	970,79	10.307,04	6.634	8.913,59
2,00 - 2,99	4.304	8.814,96	1.256,97	10.071,93	3.504	8.171,57
3,00 - 4,99	4.290	13.421,37	2.397,92	15.819,29	3.240	11.883,14
5,00 - 9,99	2.865	15.701,76	3.475,48	19.177,24	1.975	13.178,80
10,00 - 19,99	934	9.410,37	2.721,76	12.132,13	608	7.809,19
20,00 - 29,99	225	3.875,88	1.485,56	5.361,44	133	3.180,73
30,00 - 49,99	149	3.744,93	1.866,30	5.611,23	81	2.932,42
50,00 - 99,99	78	3.616,85	1.522,08	5.138,93	39	2.718,11
100,00 e oltre	28	2.638,25	989,53	3.627,78	13	1.583,96
-Con manodopera familiare prevalente	9.506	30.058,29	5.550,51	35.608,80	8.330	25.819,99
Fino a 0,49	1.331	396,17	5,50	401,67	1.311	394,80
0,50 - 0,99	1.468	972,88	46,14	1.019,02	1.379	957,65
1,00 - 1,99	2.213	2.802,42	176,48	2.978,90	2.036	2.733,88
2,00 - 2,99	1.261	2.687,03	272,98	2.960,01	1.089	2.561,11
3,00 - 4,99	1.423	4.698,55	566,15	5.264,70	1.179	4.343,96
5,00 - 9,99	1.149	6.730,52	847,22	7.577,74	912	5.978,34
10,00 - 19,99	411	4.376,15	1.123,39	5.499,54	282	3.689,56
20,00 - 29,99	126	2.345,00	610,45	2.955,45	80	1.847,05
30,00 - 49,99	71	1.846,65	749,03	2.595,68	36	1.332,31
50,00 - 99,99	40	1.954,03	667,85	2.621,88	21	1.319,33
100,00 e oltre	13	1.248,89	485,32	1.734,21	5	662,00
-Con manodopera extrafamiliare prevalente	4.293	32.547,63	8.480,80	41.028,43	4.030	28.400,92
Fino a 0,49	615	182,51	2,16	184,67	606	182,33
0,50 - 0,99	650	445,11	9,14	454,25	635	443,35
1,00 - 1,99	896	1.171,40	40,65	1.212,05	858	1.157,70
2,00 - 2,99	564	1.249,86	69,52	1.319,38	524	1.224,20
3,00 - 4,99	503	1.771,59	84,91	1.856,50	467	1.729,73
5,00 - 9,99	434	2.701,67	230,63	2.932,30	389	2.619,57
10,00 - 19,99	300	3.894,49	214,45	4.108,94	275	3.776,30
20,00 - 29,99	108	2.448,76	176,73	2.625,49	95	2.310,33
30,00 - 49,99	85	2.835,34	325,70	3.161,04	73	2.718,45
50,00 - 99,99	81	4.741,90	630,56	5.372,46	66	4.469,55
100,00 e oltre	57	11.105,00	6.696,35	17.801,35	42	7.769,41
CONDUZIONE CON SALARIATI E/O COMPARTICIPANTI (in economia)	1.912	43.822,67	3.607,49	47.430,16	1.825	41.238,42
Fino a 0,49	240	70,68	1,02	71,70	237	70,68
0,50 - 0,99	260	175,93	5,25	181,18	252	175,93
1,00 - 1,99	374	498,20	8,30	506,50	365	495,46
2,00 - 2,99	207	465,46	13,78	479,24	200	462,96
3,00 - 4,99	214	795,31	7,83	803,14	212	795,31
5,00 - 9,99	163	1.075,71	51,62	1.127,33	151	1.047,72
10,00 - 19,99	146	1.862,32	118,60	1.980,92	136	1.833,32
20,00 - 29,99	53	1.218,22	20,00	1.238,22	52	1.218,22
30,00 - 49,99	76	2.680,56	231,65	2.912,21	67	2.591,54
50,00 - 99,99	68	4.254,32	418,27	4.672,59	60	4.078,21
100,00 e oltre	111	30.725,96	2.731,17	33.457,13	93	28.469,61
CONDUZIONE A COLONIA PARZIARIA APPODERATA (mezzadria) ED ALTRA FORMA DI CONDUZIONE	93	1.118,59	266,19	1.384,78	57	1.086,47
Fino a 0,49	3	0,44	0,66	1,10	1	0,44
0,50 - 0,99	2	1,16	—	1,16	2	1,16
1,00 - 1,99	16	14,53	5,40	19,93	12	14,53
2,00 - 2,99	6	7,45	6,50	13,95	3	7,45
3,00 - 4,99	23	49,06	39,32	88,38	12	48,76
5,00 - 9,99	18	69,47	52,89	122,36	9	60,57
10,00 - 19,99	7	67,91	27,00	94,91	5	65,91
20,00 - 29,99	6	90,90	48,40	139,30	4	90,90
30,00 - 49,99	6	144,21	86,02	230,23	3	123,29
50,00 - 99,99	5	326,90	—	326,90	5	326,90
100,00 e oltre	1	346,56	—	346,56	1	346,56
TOTALE	43.466	181.669,66	34.616,17	216.285,83	37.133	160.410,03
Fino a 0,49	5.317	1.559,50	56,88	1.616,38	5.118	1.551,65
0,50 - 0,99	6.412	4.247,24	237,78	4.485,02	5.969	4.166,87
1,00 - 1,99	11.128	13.822,80	1.201,62	15.024,42	9.905	13.315,16
2,00 - 2,99	6.342	13.224,76	1.619,75	14.844,51	5.320	12.427,29
3,00 - 4,99	6.453	20.735,88	3.096,13	23.832,01	5.110	18.800,90
5,00 - 9,99	4.629	26.279,13	4.657,84	30.936,97	3.436	22.885,00
10,00 - 19,99	1.798	19.611,24	4.205,20	23.816,44	1.306	17.174,28
20,00 - 29,99	518	9.978,76	2.341,14	12.319,90	364	8.647,23
30,00 - 49,99	387	11.251,69	3.058,70	14.310,39	260	9.698,01
50,00 - 99,99	272	14.894,00	3.238,76	18.132,76	191	12.912,10
100,00 e oltre	210	46.064,66	10.902,37	56.967,03	154	38.831,54

titolo di possesso della superficie totale e zona altimetrica

COLLINA

in ettari

SOLO AFFITTO		PARTE IN PROPRIETÀ E PARTE IN AFFITTO				FORME DI CONDUZIONE CLASSI DI SUPERFICIE TOTALE Ettari
Aziende	Superficie	Aziende	Superficie			
			proprietà	affitto	TOTALE	
2.026	7.663,22	4.184	18.643,26	23.079,27	41.722,53	CONDUZIONE DIRETTA DEL COLTIVATORE
1.563	5.563,08	3.208	10.258,25	11.148,10	21.406,35	-Con solo manodopera familiare
131	41,55	34	6,30	5,99	12,29	Fino a 0,49
172	116,63	159	62,84	60,62	123,46	0,50 - 0,99
454	591,52	541	422,66	379,27	801,93	1,00 - 1,99
286	654,65	514	643,39	602,32	1.245,71	2,00 - 2,99
265	953,70	785	1.538,23	1.444,22	2.982,45	3,00 - 4,99
166	1.068,13	724	2.522,96	2.407,35	4.930,31	5,00 - 9,99
59	765,00	267	1.601,18	1.956,76	3.557,94	10,00 - 19,99
10	242,80	81	695,15	1.242,76	1.937,91	20,00 - 29,99
3	369,61	58	812,51	1.296,69	2.109,20	30,00 - 49,99
6	344,50	33	898,74	1.177,58	2.076,32	50,00 - 99,99
3	414,99	12	1.054,29	574,54	1.628,83	100,00 e oltre
360	1.422,68	816	4.238,30	4.127,83	8.366,13	-Con manodopera familiare prevalente
14	4,66	6	1,37	0,84	2,21	Fino a 0,49
46	30,47	43	15,23	15,67	30,90	0,50 - 0,99
83	107,55	94	68,54	68,93	137,47	1,00 - 1,99
79	176,28	93	125,92	96,70	222,62	2,00 - 2,99
71	252,36	173	354,59	313,79	668,38	3,00 - 4,99
41	270,12	196	752,18	577,10	1.329,28	5,00 - 9,99
18	232,79	111	686,59	890,60	1.577,19	10,00 - 19,99
5	114,19	41	497,95	496,26	994,21	20,00 - 29,99
1	32,00	34	514,34	717,03	1.231,37	30,00 - 49,99
1	93,26	18	634,70	574,59	1.209,29	50,00 - 99,99
1	109,00	7	586,89	376,32	963,21	100,00 e oltre
103	677,46	160	4.146,71	7.803,34	11.950,05	-Con manodopera extrafamiliare prevalente
8	2,00	1	0,18	0,16	0,34	Fino a 0,49
11	7,80	4	1,76	1,34	3,10	0,50 - 0,99
23	31,81	15	13,70	8,84	22,54	1,00 - 1,99
18	40,25	22	25,66	29,27	54,93	2,00 - 2,99
14	46,91	22	41,86	38,00	79,86	3,00 - 4,99
18	125,27	27	82,10	105,36	187,46	5,00 - 9,99
6	69,42	19	118,19	145,03	263,22	10,00 - 19,99
—	—	13	138,43	176,73	315,16	20,00 - 29,99
2	62,00	10	116,89	263,70	380,59	30,00 - 49,99
2	162,00	13	272,35	468,56	740,91	50,00 - 99,99
1	130,00	14	3.335,59	6.566,35	9.901,94	100,00 e oltre
49	2.246,68	38	2.584,25	1.360,81	3.945,06	CONDUZIONE CON SALARIATI E/O COMPARTICIPANTI (in economia)
3	1,02	—	—	—	—	Fino a 0,49
6	4,41	2	0,54	0,84	1,38	0,50 - 0,99
6	7,32	3	2,74	0,98	3,72	1,00 - 1,99
6	13,32	1	2,50	0,46	2,96	2,00 - 2,99
2	7,83	—	—	—	—	3,00 - 4,99
6	36,27	6	27,99	15,35	43,34	5,00 - 9,99
6	90,48	4	29,00	28,12	57,12	10,00 - 19,99
1	20,00	—	—	—	—	20,00 - 29,99
5	184,57	4	89,02	47,08	136,10	30,00 - 49,99
3	223,85	5	176,11	194,42	370,53	50,00 - 99,99
5	1.657,61	13	2.256,35	1.073,56	3.329,91	100,00 e oltre
31	196,57	5	32,12	69,62	101,74	CONDUZIONE A COLONIA PARZIARIA APPODERATA (mezzadria) ED ALTRA FORMA DI CONDUZIONE
2	0,66	—	—	—	—	Fino a 0,49
—	—	—	—	—	—	0,50 - 0,99
4	5,40	—	—	—	—	1,00

segue TAV. 41 - Aziende per forma di conduzione, classe di superficie totale,

D -

Superficie

FORME DI CONDUZIONE CLASSI DI SUPERFICIE TOTALE Ettari	TOTALE				SOLO PROPRIETÀ	
	Aziende	Superficie			Aziende	Superficie
		proprietà	affitto	TOTALE		
CONDUZIONE DIRETTA DEL COLTIVATORE	11.900	56.685,66	5.053,75	61.739,41	11.406	53.997,92
-Con solo manodopera familiare	3.899	12.388,31	1.169,41	13.557,72	3.767	11.641,89
Fino a 0,49	1.063	297,79	2,93	300,72	1.048	297,15
0,50 - 0,99	736	481,47	8,25	489,72	720	477,35
1,00 - 1,99	630	793,01	13,03	806,04	618	789,90
2,00 - 2,99	323	745,46	17,78	763,24	313	738,80
3,00 - 4,99	391	1.465,83	51,15	1.516,98	372	1.445,18
5,00 - 9,99	524	3.395,63	93,43	3.489,06	501	3.320,99
10,00 - 19,99	167	2.019,90	109,76	2.129,66	153	1.938,32
20,00 - 29,99	26	514,93	107,67	622,60	18	437,57
30,00 - 49,99	15	394,69	141,37	536,06	9	328,00
50,00 - 99,99	17	873,75	147,86	1.021,61	12	739,62
100,00 e oltre	7	1.405,85	476,18	1.882,03	3	1.129,01
-Con manodopera familiare prevalente	6.864	31.525,88	2.230,33	33.756,21	6.523	30.077,69
Fino a 0,49	619	184,89	2,92	187,81	610	184,81
0,50 - 0,99	719	471,91	10,97	482,88	701	470,77
1,00 - 1,99	984	1.296,67	27,90	1.324,57	953	1.280,63
2,00 - 2,99	794	1.829,00	49,09	1.878,09	762	1.802,57
3,00 - 4,99	1.295	4.844,80	140,34	4.985,14	1.216	4.693,28
5,00 - 9,99	1.890	12.255,87	319,82	12.575,69	1.783	11.850,10
10,00 - 19,99	429	5.184,37	227,60	5.411,97	395	4.940,30
20,00 - 29,99	61	1.342,80	90,00	1.432,80	54	1.266,17
30,00 - 49,99	40	1.314,21	209,30	1.523,51	28	1.100,82
50,00 - 99,99	20	1.121,96	200,39	1.322,35	13	858,84
100,00 e oltre	13	1.679,40	952,00	2.631,40	8	1.629,40
-Con manodopera extrafamiliare prevalente	1.137	12.771,47	1.654,01	14.425,48	1.116	12.278,34
Fino a 0,49	123	37,99	—	37,99	123	37,99
0,50 - 0,99	167	113,29	0,38	113,67	166	113,12
1,00 - 1,99	230	298,81	1,00	299,81	229	298,81
2,00 - 2,99	157	361,12	3,50	364,62	155	360,62
3,00 - 4,99	120	438,04	12,91	450,95	116	437,04
5,00 - 9,99	144	1.028,65	—	1.028,65	144	1.028,65
10,00 - 19,99	92	1.225,59	—	1.225,59	92	1.225,59
20,00 - 29,99	23	510,81	21,33	532,14	22	510,81
30,00 - 49,99	25	872,63	93,00	965,63	21	800,03
50,00 - 99,99	26	1.708,69	56,66	1.765,35	23	1.558,69
100,00 e oltre	30	6.175,85	1.465,23	7.641,08	25	5.906,99
CONDUZIONE CON SALARIATI E/O COMPARTICIPANTI (in economia)	74	6.181,75	199,50	6.381,25	70	5.723,69
Fino a 0,49	3	0,88	—	0,88	3	0,88
0,50 - 0,99	2	1,00	—	1,00	2	1,00
1,00 - 1,99	4	5,00	—	5,00	4	5,00
2,00 - 2,99	1	2,40	—	2,40	1	2,40
3,00 - 4,99	9	34,02	—	34,02	9	34,02
5,00 - 9,99	8	51,48	9,50	60,98	7	51,48
10,00 - 19,99	11	176,90	—	176,90	11	176,90
20,00 - 29,99	6	150,03	—	150,03	6	150,03
30,00 - 49,99	6	248,76	—	248,76	6	248,76
50,00 - 99,99	7	424,91	50,00	474,91	6	424,91
100,00 e oltre	17	5.086,37	140,00	5.226,37	15	4.628,31
CONDUZIONE A COLONIA PARZIARIA APPODERATA (mezzadria) ED ALTRA FORMA DI CONDUZIONE	19	97,00	52,82	149,82	12	86,84
Fino a 0,49	—	—	—	—	—	—
0,50 - 0,99	—	—	—	—	—	—
1,00 - 1,99	—	—	—	—	—	—
2,00 - 2,99	2	4,16	1,33	5,49	1	2,50
3,00 - 4,99	6	16,04	5,33	21,37	4	15,04
5,00 - 9,99	5	30,62	1,50	32,12	4	26,12
10,00 - 19,99	6	46,18	44,66	90,84	3	43,18
20,00 - 29,99	—	—	—	—	—	—
30,00 - 49,99	—	—	—	—	—	—
50,00 - 99,99	—	—	—	—	—	—
100,00 e oltre	—	—	—	—	—	—
TOTALE	11.993	62.964,41	5.306,07	68.270,48	11.488	59.808,45
Fino a 0,49	1.808	521,55	5,85	527,40	1.784	520,83
0,50 - 0,99	1.624	1.067,67	19,60	1.087,27	1.589	1.062,24
1,00 - 1,99	1.848	2.393,49	41,93	2.435,42	1.804	2.374,34
2,00 - 2,99	1.277	2.942,14	71,70	3.013,84	1.232	2.906,89
3,00 - 4,99	1.821	6.798,73	209,73	7.008,46	1.717	6.624,56
5,00 - 9,99	2.571	16.762,25	424,25	17.186,50	2.439	16.277,34
10,00 - 19,99	705	8.652,94	382,02	9.034,96	654	8.324,29
20,00 - 29,99	116	2.518,57	219,00	2.737,57	100	2.364,58
30,00 - 49,99	86	2.830,29	443,67	3.273,96	64	2.477,61
50,00 - 99,99	70	4.129,31	454,91	4.584,22	54	3.582,06
100,00 e oltre	67	14.347,47	3.033,41	17.380,88	51	13.293,71

titolo di possesso della superficie totale e zona altimetrica

PIANURA

in ettari

SOLO AFFITTO		PARTE IN PROPRIETÀ E PARTE IN AFFITTO				FORME DI CONDUZIONE CLASSI DI SUPERFICIE TOTALE Ettari	
Aziende	Superficie	Aziende	Superficie				
			proprietà	affitto	TOTALE		
159	2.141,32	335	2.687,74	2.912,43	5.600,17	CONDUZIONE DIRETTA DEL COLTIVATORE	
-Con solo manodopera familiare	51	427,98	81	746,42	741,43	1.487,85	-Con solo manodopera familiare
Fino a 0,49	12	2,59	3	0,64	0,34	0,98	Fino a 0,49
0,50 - 0,99	7	4,84	9	4,12	3,41	7,53	0,50 - 0,99
1,00 - 1,99	7	8,63	5	3,11	4,40	7,51	1,00 - 1,99
2,00 - 2,99	4	10,00	6	6,66	7,78	14,44	2,00 - 2,99
3,00 - 4,99	8	30,42	11	20,65	20,73	41,38	3,00 - 4,99
5,00 - 9,99	5	38,27	18	74,64	55,16	129,80	5,00 - 9,99
10,00 - 19,99	3	39,23	11	81,58	70,53	152,11	10,00 - 19,99
20,00 - 29,99	2	42,00	6	77,36	65,67	143,03	20,00 - 29,99
30,00 - 49,99	2	70,00	4	66,69	71,37	138,06	30,00 - 49,99
50,00 - 99,99	—	—	5	134,13	147,86	281,99	50,00 - 99,99
100,00 e oltre	1	182,00	3	276,84	294,18	571,02	100,00 e oltre
-Con manodopera familiare prevalente	100	1.173,53	241	1.448,19	1.056,80	2.504,99	-Con manodopera familiare prevalente
Fino a 0,49	8	2,60	1	0,08	0,32	0,40	Fino a 0,49
0,50 - 0,99	15	10,14	3	1,14	0,83	1,97	0,50 - 0,99
1,00 - 1,99	13	16,73	18	16,04	11,17	27,21	1,00 - 1,99
2,00 - 2,99	15	34,84	17	26,43	14,25	40,68	2,00 - 2,99
3,00 - 4,99	19	70,44	60	151,52	69,90	221,42	3,00 - 4,99
5,00 - 9,99	15	91,73	92	405,77	228,09	633,86	5,00 - 9,99
10,00 - 19,99	6	85,09	28	244,07	142,51	386,58	10,00 - 19,99
20,00 - 29,99	2	40,00	5	76,63	50,00	126,63	20,00 - 29,99
30,00 - 49,99	2	65,92	10	213,39	143,38	356,77	30,00 - 49,99
50,00 - 99,99	1	60,04	6	263,12	140,35	403,47	50,00 - 99,99
100,00 e oltre	4	696,00	1	50,00	256,00	306,00	100,00 e oltre
-Con manodopera extrafamiliare prevalente	8	539,81	13	493,13	1.114,20	1.607,33	-Con manodopera extrafamiliare prevalente
Fino a 0,49	—	—	—	—	—	—	Fino a 0,49
0,50 - 0,99	—	—	1	0,17	0,38	0,55	0,50 - 0,99
1,00 - 1,99	1	1,00	—	—	—	—	1,00 - 1,99
2,00 - 2,99	1	2,00	1	0,50	1,50	2,00	2,00 - 2,99
3,00 - 4,99	3	10,91	1	1,00	2,00	3,00	3,00 - 4,99
5,00 - 9,99	—	—	—	—	—	—	5,00 - 9,99
10,00 - 19,99	—	—	—	—	—	—	10,00 - 19,99
20,00 - 29,99	1	21,33	—	—	—	—	20,00 - 29,99
30,00 - 49,99	—	—	4	72,60	93,00	165,60	30,00 - 49,99
50,00 - 99,99	—	—	3	150,00	56,66	206,66	50,00 - 99,99
100,00 e oltre	2	504,57	3	268,86	960,66	1.229,52	100,00 e oltre
CONDUZIONE CON SALARIATI E/O COMPARTICIPANTI (in economia)	2	59,50	2	458,06	140,00	598,06	CONDUZIONE CON SALARIATI E/O COMPARTICIPANTI (in economia)
Fino a 0,49	—	—	—	—	—	—	Fino a 0,49
0,50 - 0,99	—	—	—	—	—	—	0,50 - 0,99
1,00 - 1,99	—	—	—	—	—	—	1,00 - 1,99
2,00 - 2,99	—	—	—	—	—	—	2,00 - 2,99
3,00 - 4,99	—	—	—	—	—	—	3,00 - 4,99
5,00 - 9,99	1	9,50	—	—	—	—	5,00 - 9,99
10,00 - 19,99	—	—	—	—	—	—	10,00 - 19,99
20,00 - 29,99	—	—	—	—	—	—	20,00 - 29,99
30,00 - 49,99	—	—	—	—	—	—	30,00 - 49,99
50,00 - 99,99	1	50,00	—	—	—	—	50,00 - 99,99
100,00 e oltre	—	—	2	458,06	140,00	598,06	100,00 e oltre
CONDUZIONE A COLONIA PARZIARIA APPODERATA (mezzadria) ED ALTRA FORMA DI CONDUZIONE	3	32,99	4	10,16			

TAV. 42 — Aziende e superficie delle principali coltivazioni per classe di superficie totale, forma di utilizzazione dei terreni e zona altimetrica
A - TOTALE - AZIENDE

FORME DI UTILIZZAZIONE DEI TERRENI E COLTIVAZIONI	CLASSI DI SUPERFICIE TOTALE (ettari)							TOTALE
	Fino a 0,99	1,00 — 1,99	2,00 — 4,99	5,00 — 9,99	10,00 — 19,99	20,00 — 49,99	50,00 ed oltre	
SEMINATIVI	7.771	10.023	14.537	7.266	2.572	1.104	611	43.884
Cereali	3.602	6.267	11.242	6.313	2.179	918	520	31.041
di cui:								
frumento	2.749	5.332	10.243	5.921	2.037	842	479	27.603
granoturco	1.219	1.874	2.800	1.295	474	192	84	7.938
riso	—	—	—	—	—	—	—	—
Patata	2.421	2.712	2.916	1.138	469	179	78	9.913
Barbabietola da zucchero	24	73	347	248	110	43	59	904
Piante industriali	1	—	6	3	1	2	11	24
di cui:								
tabacco	—	—	—	—	—	—	—	—
Ortive	3.555	4.255	5.222	2.306	930	374	181	16.823
-In piena aria	3.554	4.253	5.221	2.306	930	374	181	16.819
di cui: carciofo	44	58	84	51	24	8	6	275
fragola	15	21	36	19	6	11	3	111
pomodoro	1.669	1.831	2.339	1.080	439	183	100	7.641
-Protette	1	2	3	1	1	3	1	12
in serra	—	1	3	1	1	1	1	8
in tunnels, campane, ecc.	1	1	—	—	—	3	—	5
Fiori e piante ornamentali	8	11	17	12	3	2	2	55
di cui: in piena aria	5	4	10	7	1	—	1	28
in serra	1	5	5	3	2	1	2	19
Foraggiere avvicendate	436	1.073	2.246	1.245	483	288	211	5.982
PRATI PERMANENTI E PASCOLI	655	1.510	3.147	2.006	1.135	699	497	9.649
Prati permanenti	268	477	1.046	625	275	150	111	2.952
Pascoli	419	1.101	2.304	1.542	978	623	455	7.422
COLTIVAZIONI LEGNOSE AGRARIE	15.008	12.838	14.765	6.193	2.290	1.072	558	52.724
Vite	8.307	7.252	9.328	4.106	1.340	553	247	31.133
di cui per la produzione di:								
-Vini a denominazione di origine controllata (vini DOC)	2.444	1.576	2.233	1.196	372	152	102	8.075
-Altri vini (compresi i vini da tavola con indicazione geografica)	5.845	5.664	7.073	2.921	980	406	152	23.041
-Uva da tavola	164	169	311	131	64	21	11	871
Olivo	10.389	10.264	11.872	4.740	1.855	902	483	40.505
Agrumi	930	1.253	1.796	887	428	242	202	5.738
di cui:								
arancio	881	1.210	1.734	853	408	228	191	5.505
limone	77	140	280	131	70	38	42	778
Fruttiferi	461	664	914	454	248	123	83	2.947
di cui:								
melo	99	191	308	183	105	58	29	973
pero	109	206	325	173	112	51	36	1.012
pesco	91	175	243	153	72	35	35	804
mandorlo	25	40	57	32	15	2	7	178
nocciolo	92	102	159	71	51	23	14	512
Vivai	7	5	10	17	5	2	6	52
CASTAGNETI DA FRUTTO	1.354	2.267	2.763	935	399	154	97	7.969
SUPERFICIE AGRICOLA UTILIZZATA	18.369	16.151	19.260	8.522	3.106	1.383	779	67.570
COLTURE BOSCHIVE	1.017	1.904	3.559	1.968	985	504	410	10.347
Pioppete	5	19	53	42	25	16	23	183
Boschi	1.013	1.890	3.529	1.942	973	497	403	10.247
SUPERFICIE AGRARIA NON UTILIZZATA	2.753	3.744	5.878	2.841	1.141	521	304	17.182
ALTRA SUPERFICIE	5.119	6.294	8.642	3.960	1.637	804	533	26.989
SUPERFICIE TOTALE	18.371	16.155	19.261	8.522	3.107	1.385	779	67.580

segue TAV. 42 — Aziende e superficie delle principali coltivazioni per classe di superficie totale,
forma di utilizzazione dei terreni e zona altimetrica

A - TOTALE - SUPERFICIE INVESTITA (ettari)

FORME DI UTILIZZAZIONE DEI TERRENI E COLTIVAZIONI	CLASSI DI SUPERFICIE TOTALE (ettari)							
	Fino a 0,99	1,00 — 1,99	2,00 — 4,99	5,00 — 9,99	10,00 — 19,99	20,00 — 49,99	50,00 ed oltre	TOTALE
SEMINATIVI	2.351,86	7.071,78	24.572,69	28.223,90	16.956,80	13.756,25	36.100,55	129.033,83
Cereali	1.121,20	4.123,13	16.884,82	21.419,41	11.994,36	9.176,64	25.507,75	90.227,31
di cui:								
frumento	795,38	3.169,23	13.730,60	17.353,78	9.383,49	7.011,71	21.357,60	72.801,79
granoturco	224,30	602,23	1.544,35	1.172,72	704,81	508,78	883,01	5.640,20
riso	—	—	—	—	—	—	—	—
Patata	287,04	532,71	839,63	534,10	396,81	249,82	212,72	3.052,83
Barbabietola da zucchero	9,59	60,01	489,02	467,18	404,03	248,31	1.635,90	3.314,04
Piante industriali	0,30	—	4,53	12,53	2,00	43,80	172,70	235,86
di cui:								
tabacco	—	—	—	—	—	—	—	—
Ortive	548,77	1.022,77	2.153,19	1.457,78	883,46	762,23	1.132,87	7.961,07
-In piena aria	548,61	1.021,70	2.152,87	1.457,45	883,39	746,83	1.129,87	7.940,72
di cui: carciofo	2,09	5,07	20,00	12,03	8,14	20,90	10,37	78,60
fragola	1,17	3,60	13,57	10,50	11,98	44,88	10,50	96,20
pomodoro	134,27	240,06	717,19	556,97	325,50	228,34	655,89	2.858,22
-Protette	0,16	1,07	0,32	0,33	0,07	15,40	3,00	20,35
in serra	—	0,80	0,32	0,33	0,07	0,20	3,00	4,72
in tunnels, campane, ecc.	0,16	0,27	—	—	—	15,20	—	15,63
Fiori e piante ornamentali	0,73	3,96	9,83	14,73	16,48	8,00	11,55	65,28
di cui: in piena aria	0,32	1,05	5,10	3,56	1,00	—	10,00	21,03
in serra	0,04	1,92	2,75	2,10	15,48	1,00	1,55	24,84
Foraggiere avvicendate	121,25	513,84	1.927,27	1.960,65	1.417,11	1.739,41	3.470,89	11.150,42
PRATI PERMANENTI E PASCOLI	151,25	774,07	3.156,55	4.165,90	5.488,92	8.615,93	25.388,82	47.741,44
Prati permanenti	56,13	215,97	889,55	1.010,41	808,13	1.105,77	2.607,77	6.693,73
Pascoli	95,12	558,10	2.267,00	3.155,49	4.680,79	7.510,16	22.781,05	41.047,71
COLTIVAZIONI LEGNOSE AGRARIE	5.753,88	10.346,71	20.141,24	13.967,30	9.702,28	10.064,04	22.267,90	92.243,35
Vite	2.165,06	2.906,97	5.528,03	3.491,97	1.731,81	880,10	1.525,69	18.229,63
di cui per la produzione di:								
-Vini a denominazione di origine controllata (vini DOC)	798,58	980,65	1.939,54	1.264,80	661,07	383,99	757,71	6.786,34
-Altri vini (compresi i vini da tavola con indicazione geografica)	1.349,35	1.897,63	3.489,03	2.146,75	1.012,45	477,55	579,18	10.951,94
-Uva da tavola	16,88	27,50	95,28	79,63	44,19	18,56	186,80	468,84
Olivo	3.313,93	6.752,25	12.890,85	9.011,24	6.703,94	7.857,50	15.805,07	62.334,78
Agrumi	204,01	499,02	1.221,86	1.078,77	909,73	1.075,69	2.915,24	7.904,32
di cui:								
arancio	159,15	407,16	964,01	818,58	659,93	802,64	1.831,32	5.642,79
limone	4,13	17,31	51,57	39,42	36,62	53,08	220,91	423,04
Fruttiferi	70,20	186,67	494,89	360,89	348,80	247,42	673,20	2.382,07
di cui:								
melo	8,41	26,39	61,90	52,75	53,61	43,17	101,22	347,45
pero	8,73	22,47	53,42	51,20	46,31	40,17	112,69	334,99
pesco	11,09	35,01	101,12	86,49	79,72	65,61	278,62	657,66
mandorlo	4,53	5,88	19,77	15,45	6,59	1,05	13,84	67,11
nocciolo	21,82	62,40	178,74	94,43	128,58	64,26	49,07	599,30
Vivai	0,68	1,13	4,91	23,76	8,00	3,33	93,80	135,61
CASTAGNETI DA FRUTTO	313,37	1.122,24	2.523,41	1.759,94	1.259,07	784,13	2.760,37	10.522,53
SUPERFICIE AGRICOLA UTILIZZATA	8.570,36	19.314,80	50.393,89	48.117,04	33.407,07	33.220,35	86.517,64	279.541,15
COLTURE BOSCHIVE	178,48	700,62	2.883,07	3.603,22	3.863,39	4.715,49	42.228,41	58.172,68
Pioppete	0,72	6,23	22,48	39,19	28,08	22,65	242,29	361,64
Boschi	177,76	694,39	2.860,59	3.564,03	3.835,31	4.692,84	41.986,12	57.811,04
SUPERFICIE AGRARIA NON UTILIZZATA	414,22	1.279,12	4.471,27	4.456,00	3.136,19	2.560,52	4.174,29	20.491,61
ALTRA SUPERFICIE	207,80	438,27	1.044,66	837,57	559,50	581,66	1.807,06	5.476,52
SUPERFICIE TOTALE	9.370,86	21.732,81	58.792,89	57.013,83	40.966,15	41.078,02	134.727,40	363.681,96

segue TAV. 42 — **Aziende e superficie delle principali coltivazioni per classe di superficie totale, forma di utilizzazione dei terreni e zona altimetrica**

B - MONTAGNA - AZIENDE

FORME DI UTILIZZAZIONE DEI TERRENI E COLTIVAZIONI	CLASSI DI SUPERFICIE TOTALE (ettari)							TOTALE
	Fino a 0,99	1,00 — 1,99	2,00 — 4,99	5,00 — 9,99	10,00 — 19,99	20,00 — 49,99	50,00 ed oltre	
SEMINATIVI	1.419	1.749	2.167	979	463	192	114	7.083
Cereali	648	973	1.364	638	320	137	84	4.164
di cui:								
frumento	414	782	1.112	532	266	115	72	3.293
granoturco	274	387	513	263	114	44	21	1.616
riso	—	—	—	—	—	—	—	—
Patata	861	1.003	1.224	562	275	92	49	4.066
Barbabetola da zucchero	2	7	8	2	3	3	3	28
Piante industriali	—	—	—	—	—	—	—	—
di cui:								
tabacco	—	—	—	—	—	—	—	—
Ortive	662	889	1.146	542	254	79	41	3.613
-In piena aria	662	889	1.146	542	254	79	41	3.613
di cui: carciofo	3	4	8	2	6	1	—	24
fragola	1	—	2	—	2	—	—	5
pomodoro	282	316	417	173	86	33	17	1.324
-Protette	—	—	—	—	—	—	—	—
in serra	—	—	—	—	—	—	—	—
in tunnels, campane, ecc.	—	—	—	—	—	—	—	—
Fiori e piante ornamentali	1	1	4	1	—	—	—	7
di cui: in piena aria	—	—	—	—	—	—	—	—
in serra	—	—	—	—	—	—	—	—
Foraggiere avvicendate	9	37	95	93	62	43	35	374
PRATI PERMANENTI E PASCOLI	89	294	608	438	296	169	117	2.011
Prati permanenti	27	60	116	68	50	35	27	383
Pascoli	62	251	514	391	270	151	112	1.751
COLTIVAZIONI LEGNOSE AGRARIE	2.225	2.073	2.124	772	354	180	84	7.812
Vite	1.155	1.036	1.231	448	162	83	30	4.145
di cui per la produzione di:								
-Vini a denominazione di origine controllata (vini DOC)	1	1	—	1	—	—	—	3
-Altri vini (compresi i vini da tavola con indicazione geografica)	1.150	1.035	1.230	447	162	83	30	4.137
-Uva da tavola	6	1	4	2	1	—	—	14
Olivo	1.620	1.665	1.663	595	243	124	64	5.974
Agrumi	16	39	78	39	12	11	11	206
di cui:								
arancio	16	36	77	36	11	9	11	196
limone	—	1	4	2	—	—	2	9
Fruttiferi	76	163	247	139	98	47	20	790
di cui:								
melo	33	82	135	92	61	35	16	454
pero	23	59	108	69	53	31	14	357
pesco	15	34	51	40	10	7	4	161
mandorlo	4	3	10	7	2	1	—	27
nocciolo	28	59	86	30	39	18	8	268
Vivai	1	1	2	—	1	—	3	8
CASTAGNETI DA FRUTTO	715	1.290	1.723	639	283	98	52	4.800
SUPERFICIE AGRICOLA UTILIZZATA	3.210	3.176	3.368	1.322	603	277	160	12.116
COLTURE BOSCHIVE	370	726	1.354	742	389	165	129	3.875
Pioppete	1	8	19	6	6	3	4	47
Boschi	370	721	1.347	738	388	165	128	3.857
SUPERFICIE AGRARIA NON UTILIZZATA	521	742	1.218	622	282	125	75	3.585
ALTRA SUPERFICIE	571	772	1.183	607	318	145	104	3.700
SUPERFICIE TOTALE	3.210	3.179	3.368	1.322	604	278	160	12.121

segue TAV. 42 — Aziende e superficie delle principali coltivazioni per classe di superficie totale, forma di utilizzazione dei terreni e zona altimetrica

B - MONTAGNA - SUPERFICIE INVESTITA (ettari)

FORME DI UTILIZZAZIONE DEI TERRENI E COLTIVAZIONI	CLASSI DI SUPERFICIE TOTALE (ettari)							TOTALE
	Fino a 0,99	1,00 — 1,99	2,00 — 4,99	5,00 — 9,99	10,00 — 19,99	20,00 — 49,99	50,00 ed oltre	
SEMINATIVI	427,78	1.085,76	2.289,44	2.101,74	1.708,67	1.580,19	3.155,81	12.349,39
Cereali	165,05	510,06	1.188,63	1.051,46	833,07	901,40	1.573,73	6.223,40
di cui:								
frumento	109,06	365,97	826,56	705,01	585,38	543,12	954,65	4.089,75
granoturco	43,66	107,14	212,81	175,98	108,71	101,23	145,32	894,85
riso	—	—	—	—	—	—	—	—
Patata	125,70	255,96	438,67	353,86	296,91	116,56	100,84	1.688,50
Barbabietola da zucchero	0,21	0,69	2,55	0,80	7,50	13,00	29,00	53,75
Piante industriali	—	—	—	—	—	—	—	—
di cui:								
tabacco	—	—	—	—	—	—	—	—
Ortive	93,73	193,66	354,32	224,64	158,68	84,84	67,71	1.177,58
-In piena aria	93,73	193,66	354,32	224,64	158,68	84,84	67,71	1.177,58
di cui: carciofo	0,05	0,50	0,40	0,40	1,41	0,10	—	2,86
fragola	0,02	—	0,11	—	5,05	—	—	5,18
pomodoro	14,84	24,69	49,63	29,55	20,46	11,97	22,04	173,18
-Protette	—	—	—	—	—	—	—	—
in serra	—	—	—	—	—	—	—	—
in tunnels, campane, ecc.	—	—	—	—	—	—	—	—
Fiori e piante ornamentali	0,08	0,33	1,98	0,37	—	—	—	2,76
di cui: in piena aria	—	—	—	—	—	—	—	—
in serra	—	—	—	—	—	—	—	—
Foraggere avvicendate	1,73	14,89	43,62	85,46	90,60	225,55	597,05	1.058,90
PRATI PERMANENTI E PASCOLI	17,31	138,97	604,90	904,76	1.446,85	2.131,72	6.640,46	11.884,97
Prati permanenti	4,26	20,00	81,11	110,99	133,76	296,14	739,48	1.385,74
Pascoli	13,05	118,97	523,79	793,77	1.313,09	1.835,58	5.900,98	10.499,23
COLTIVAZIONI LEGNOSE AGRARIE	836,88	1.666,41	3.017,62	1.802,91	1.171,21	1.227,76	1.602,93	11.325,72
Vite	274,34	379,55	691,31	375,06	172,72	91,06	153,18	2.137,22
di cui per la produzione di:								
-Vini a denominazione di origine controllata (vini DOC)	0,06	0,15	—	2,00	—	—	—	2,21
-Altri vini (compresi i vini da tavola con indicazione geografica)	274,04	379,32	689,85	370,50	162,66	91,06	153,18	2.120,61
-Uva da tavola	0,19	0,01	0,82	2,43	0,06	—	—	3,51
Olivo	541,64	1.203,69	2.086,73	1.273,95	787,75	989,58	1.288,64	8.171,98
Agrumi	2,50	8,62	31,95	25,96	9,98	20,67	58,62	158,30
di cui:								
arancio	2,35	7,85	29,54	17,45	8,65	14,22	56,57	136,63
limone	—	0,05	0,27	1,10	—	—	1,05	2,47
Fruttiferi	18,37	74,45	207,47	127,94	199,76	126,45	59,19	813,63
di cui:								
melo	3,03	13,93	35,12	30,98	40,78	27,55	15,28	166,67
pero	2,04	6,66	18,43	17,52	22,87	23,23	13,63	104,38
pesco	0,87	4,26	10,50	15,67	7,66	11,22	2,73	52,91
mandorlo	2,00	0,17	6,17	4,25	0,80	1,00	—	14,39
nocciolo	9,60	46,07	125,64	42,78	117,35	51,93	18,00	411,37
Vivai	0,03	0,10	0,16	—	1,00	—	43,30	44,59
CASTAGNETI DA FRUTTO	186,16	746,31	1.828,71	1.379,81	1.037,98	550,90	1.130,45	6.860,32
SUPERFICIE AGRICOLA UTILIZZATA	1.468,13	3.637,45	7.740,67	6.189,22	5.364,71	5.490,57	12.529,65	42.420,40
COLTURE BOSCHIVE	68,96	298,17	1.224,28	1.565,65	1.818,57	2.111,01	23.407,97	30.494,61
Pioppete	0,03	2,37	7,51	5,28	4,22	10,00	41,61	71,02
Boschi	68,93	295,80	1.216,77	1.560,37	1.814,35	2.101,01	23.366,36	30.423,59
SUPERFICIE AGRARIA NON UTILIZZATA	99,61	291,34	987,44	1.012,28	816,53	722,19	1.341,06	5.270,45
ALTRA SUPERFICIE	18,09	46,01	141,68	123,21	114,94	112,43	383,83	940,19
SUPERFICIE TOTALE	1.654,79	4.272,97	10.094,07	8.890,36	8.114,75	8.436,20	37.662,51	79.125,65

segue TAV. 42 — Aziende e superficie delle principali coltivazioni per classe di superficie totale, forma di utilizzazione dei terreni e zona altimetrica

C - COLLINA - AZIENDE

FORME DI UTILIZZAZIONE DEI TERRENI E COLTIVAZIONI	CLASSI DI SUPERFICIE TOTALE (ettari)							TOTALE
	Fino a 0,99	1,00 — 1,99	2,00 — 4,99	5,00 — 9,99	10,00 — 19,99	20,00 — 49,99	50,00 ed oltre	
SEMINATIVI	5.248	7.166	9.739	3.809	1.451	726	369	28.508
Cereali	2.629	4.627	7.679	3.278	1.227	606	312	20.358
di cui:								
frumento	2.089	4.002	7.075	3.093	1.173	559	291	18.282
granoturco	889	1.384	2.177	962	327	139	47	5.925
riso	—	—	—	—	—	—	—	—
Patata	1.211	1.387	1.478	530	180	83	28	4.897
Barbabietola da zucchero	6	17	22	20	5	4	10	84
Piante industriali	1	—	6	2	—	1	6	16
di cui:								
tabacco	—	—	—	—	—	—	—	—
Ortive	2.211	2.817	3.336	1.362	558	254	94	10.632
-In piena aria	2.210	2.815	3.336	1.362	558	254	94	10.629
di cui: carciofo	31	48	65	42	18	7	6	217
fragola	13	21	32	18	4	10	3	101
pomodoro	1.169	1.318	1.485	638	274	125	52	5.061
-Protette	1	2	1	1	—	3	1	9
in serra	—	1	1	1	—	1	1	5
in tunnels, campane, ecc.	1	1	—	—	—	3	—	5
Fiori e piante ornamentali	5	10	13	9	3	1	1	42
di cui: in piena aria	3	4	10	6	1	—	—	24
in serra	1	5	5	3	2	—	1	17
Foraggere avvicendate	414	1.010	2.033	1.037	350	215	136	5.195
PRATI PERMANENTI E PASCOLI	541	1.174	2.448	1.457	740	477	319	7.156
Prati permanenti	223	393	894	523	191	106	70	2.400
Pascoli	349	828	1.731	1.071	634	425	287	5.325
COLTIVAZIONI LEGNOSE AGRARIE	9.842	9.429	10.847	4.012	1.545	784	392	36.851
Vite	5.113	5.241	6.730	2.561	877	399	179	21.100
di cui per la produzione di:								
-Vini a denominazione di origine controllata (vini DOC)	479	656	1.230	651	203	102	71	3.392
-Altri vini (compresi i vini da tavola con indicazione geografica)	4.585	4.554	5.462	1.912	681	299	115	17.608
-Uva da tavola	133	138	261	73	47	19	10	681
Olivo	7.180	7.644	9.148	3.503	1.384	704	358	29.921
Agrumi	693	1.047	1.466	714	361	200	158	4.639
di cui:								
arancio	654	1.013	1.414	688	343	189	150	4.451
limone	47	116	226	101	55	30	30	605
Fruttiferi	346	457	588	279	133	69	56	1.928
di cui:								
melo	47	86	134	83	38	21	12	421
pero	66	117	171	90	49	18	19	530
pesco	61	126	158	93	51	22	26	537
mandorlo	21	31	40	23	12	1	7	135
nocciolo	64	40	72	41	12	4	5	238
Vivai	4	2	5	8	1	2	1	23
CASTAGNETI DA FRUTTO	517	811	904	272	109	56	42	2.711
SUPERFICIE AGRICOLA UTILIZZATA	11.727	11.127	12.795	4.629	1.798	904	482	43.462
COLTURE BOSCHIVE	605	1.118	2.012	1.036	513	319	248	5.851
Pioppete	2	10	30	32	17	13	17	121
Boschi	603	1.110	1.993	1.018	504	312	244	5.784
SUPERFICIE AGRARIA NON UTILIZZATA	2.003	2.773	4.169	1.821	708	338	198	12.010
ALTRA SUPERFICIE	3.895	4.852	5.963	2.316	950	533	320	18.829
SUPERFICIE TOTALE	11.729	11.128	12.795	4.629	1.798	905	482	43.466

segue TAV. 42 — **Aziende e superficie delle principali coltivazioni per classe di superficie totale, forma di utilizzazione dei terreni e zona altimetrica**

C - COLLINA - SUPERFICIE INVESTITA (ettari)

FORME DI UTILIZZAZIONE DEI TERRENI E COLTIVAZIONI	CLASSI DI SUPERFICIE TOTALE (ettari)							
	Fino a 0,99	1,00 — 1,99	2,00 — 4,99	5,00 — 9,99	10,00 — 19,99	20,00 — 49,99	50,00 ed oltre	TOTALE
SEMINATIVI	1.591,41	5.082,69	15.672,95	12.791,41	8.828,91	8.397,18	20.488,92	72.853,47
Cereali	847,86	3.047,66	10.509,31	8.596,24	5.787,85	5.275,59	15.121,14	49.185,65
di cui:								
frumento	596,36	2.314,17	8.182,42	6.629,20	4.444,24	4.057,76	13.241,85	39.466,00
granoturco	169,21	452,96	1.198,03	857,02	490,23	356,28	370,74	3.894,47
riso	—	—	—	—	—	—	—	—
Patata	108,98	202,45	338,79	150,97	82,50	103,55	108,88	1.096,12
Barbabietola da zucchero	0,31	10,85	18,00	17,20	22,01	39,00	210,40	317,77
Piante industriali	0,30	—	4,53	7,23	—	41,50	80,70	134,26
di cui:								
tabacco	—	—	—	—	—	—	—	—
Ortive	329,67	685,86	1.254,09	730,50	488,71	489,22	470,53	4.448,58
-In piena aria	329,51	684,79	1.254,01	730,17	488,71	473,82	467,53	4.428,54
di cui: carciofo	1,54	4,36	15,56	7,98	6,73	20,80	10,37	67,34
fragola	1,14	3,60	12,13	8,50	6,93	40,88	10,50	83,68
pomodoro	79,71	160,36	283,46	195,41	133,55	104,87	202,45	1.159,81
-Protette	0,16	1,07	0,08	0,33	—	15,40	3,00	20,04
in serra	—	0,80	0,08	0,33	—	0,20	3,00	4,41
in tunnels, campane, ecc.	0,16	0,27	—	—	—	15,20	—	15,63
Fiori e piante ornamentali	0,62	3,63	7,85	11,86	16,48	6,00	1,00	47,44
di cui: in piena aria	0,29	1,05	5,10	3,16	1,00	—	—	10,60
in serra	0,04	1,92	2,75	2,10	15,48	—	1,00	23,29
Foraggiere avvicendate	114,48	482,69	1.745,39	1.683,74	1.169,71	1.314,06	2.127,38	8.637,45
PRATI PERMANENTI E PASCOLI	128,93	615,70	2.441,45	2.992,39	3.495,21	5.727,04	15.243,84	30.644,56
Prati permanenti	48,28	183,49	772,41	825,38	536,14	711,03	1.323,82	4.400,55
Pascoli	80,65	432,21	1.669,04	2.167,01	2.959,07	5.016,01	13.920,02	26.244,01
COLTIVAZIONI LEGNOSE AGRARIE	3.729,59	7.374,50	14.555,27	9.748,05	7.188,43	7.801,40	17.329,97	67.727,21
Vite	1.228,83	1.889,72	3.584,44	1.817,22	1.002,36	637,33	1.108,77	11.268,67
di cui per la produzione di:								
-Vini a denominazione di origine controllata (vini DOC)	167,09	380,54	960,69	625,15	322,10	279,49	629,49	3.364,55
-Altri vini (compresi i vini da tavola con indicazione geografica)	1.046,89	1.485,65	2.538,43	1.170,60	651,25	341,95	309,44	7.544,21
-Uva da tavola	14,65	22,41	81,83	20,83	25,91	15,89	167,84	349,36
Olivo	2.296,28	4.947,61	9.669,27	6.835,99	5.305,74	6.221,19	12.082,03	47.358,11
Agrumi	159,17	435,63	1.044,49	885,78	751,59	835,15	2.337,86	6.449,67
di cui:								
arancio	126,25	360,77	833,46	673,88	553,54	657,48	1.529,59	4.734,97
limone	2,68	15,09	42,67	25,97	28,90	23,48	115,51	254,30
Fruttiferi	45,07	100,69	254,44	204,02	127,74	104,40	545,91	1.382,27
di cui:								
melo	3,05	9,30	17,92	19,94	9,33	13,79	81,94	155,27
pero	4,75	11,89	26,73	27,22	19,51	13,61	66,81	170,52
pesco	8,01	27,60	77,59	55,70	61,39	45,98	248,04	524,31
mandorlo	2,53	5,39	11,54	10,85	3,79	0,05	13,84	47,99
nocciolo	12,22	16,17	53,05	51,65	11,23	10,33	27,07	181,72
Vivai	0,24	0,18	1,93	4,37	1,00	3,33	0,50	11,55
CASTAGNETI DA FRUTTO	100,20	307,79	589,36	333,80	199,95	233,23	1.809,92	3.374,25
SUPERFICIE AGRICOLA UTILIZZATA	5.550,13	13.380,68	33.259,03	25.865,65	19.712,50	22.158,85	54.672,65	174.599,49
COLTURE BOSCHIVE	101,78	379,01	1.468,36	1.606,52	1.671,68	2.404,47	17.051,01	24.682,81
Pioppete	0,50	3,52	11,47	23,71	17,86	12,65	172,68	242,39
Boschi	101,26	375,49	1.456,89	1.582,81	1.653,82	2.391,82	16.878,33	24.440,42
SUPERFICIE AGRARIA NON UTILIZZATA	286,49	918,05	3.225,11	2.957,68	2.091,99	1.688,53	2.321,82	13.489,67
ALTRA SUPERFICIE	163,02	346,68	724,02	507,12	340,27	378,44	1.054,31	3.513,86
SUPERFICIE TOTALE	6.101,40	15.024,42	38.676,52	30.936,97	23.816,44	26.630,29	75.099,79	216.285,83

segue TAV. 42 — **Aziende e superficie delle principali coltivazioni per classe di superficie totale, forma di utilizzazione dei terreni e zona altimetrica**

D - PIANURA - AZIENDE

FORME DI UTILIZZAZIONE DEI TERRENI E COLTIVAZIONI	CLASSI DI SUPERFICIE TOTALE (ettari)							TOTALE
	Fino a 0,99	1,00 — 1,99	2,00 — 4,99	5,00 — 9,99	10,00 — 19,99	20,00 — 49,99	50,00 ed oltre	
SEMINATIVI	1.104	1.108	2.631	2.478	658	186	128	8.293
Cereali	325	667	2.199	2.397	632	175	124	6.519
di cui:								
frumento	246	548	2.056	2.296	598	168	116	6.028
granoturco	56	103	110	70	33	9	16	397
riso	—	—	—	—	—	—	—	—
Patata	349	322	214	46	14	4	1	950
Barbabetola da zucchero	16	49	317	226	102	36	46	792
Piante industriali	—	—	—	1	1	1	5	8
di cui:								
tabacco	—	—	—	—	—	—	—	—
Ortive	682	549	740	402	118	41	46	2.578
-In piena aria	682	549	739	402	118	41	46	2.577
di cui: carciofo	10	6	11	7	—	—	—	34
fragola	1	—	2	1	—	1	—	5
pomodoro	218	197	437	269	79	25	31	1.256
-Protette	—	—	2	—	1	—	—	3
in serra	—	—	2	—	1	—	—	3
in tunnels, campane, ecc.	—	—	—	—	—	—	—	—
Fiori e piante ornamentali	2	—	—	2	—	1	1	6
di cui: in piena aria	2	—	—	1	—	—	1	4
in serra	—	—	—	—	—	1	1	2
Foraggiere avvicendate	13	26	118	115	71	30	40	413
PRATI PERMANENTI E PASCOLI	25	42	91	111	99	53	61	482
Prati permanenti	18	24	36	34	34	9	14	169
Pascoli	8	22	59	80	74	47	56	346
COLTIVAZIONI LEGNOSE AGRARIE	2.941	1.336	1.794	1.409	391	108	82	8.061
Vite	2.039	975	1.367	1.097	301	71	38	5.888
di cui per la produzione di:								
-Vini a denominazione di origine controllata (vini DOC)	1.964	919	1.003	544	169	50	31	4.680
-Altri vini (compresi i vini da tavola con indicazione geografica)	110	75	381	562	137	24	7	1.296
-Uva da tavola	25	30	46	56	16	2	1	176
Olivo	1.589	955	1.061	642	228	74	61	4.610
Agrumi	221	167	252	134	55	31	33	893
di cui:								
arancio	211	161	243	129	54	30	30	858
limone	30	23	50	28	15	8	10	164
Fruttiferi	39	44	79	36	17	7	7	229
di cui:								
melo	19	23	39	8	6	2	1	98
pero	20	30	46	14	10	2	3	125
pesco	15	15	34	20	11	6	5	106
mandorlo	—	6	7	2	1	—	—	16
nocciolo	—	3	1	—	—	1	1	6
Vivai	2	2	3	9	3	—	2	21
CASTAGNETI DA FRUTTO	122	166	136	24	7	—	3	458
SUPERFICIE AGRICOLA UTILIZZATA	3.432	1.848	3.097	2.571	705	202	137	11.992
COLTURE BOSCHIVE	42	60	193	190	83	20	33	621
Pioppete	2	1	4	4	2	—	2	15
Boschi	40	59	189	186	81	20	31	606
SUPERFICIE AGRARIA NON UTILIZZATA	229	229	491	398	151	58	31	1.587
ALTRA SUPERFICIE	653	670	1.496	1.037	369	126	109	4.460
SUPERFICIE TOTALE	3.432	1.848	3.098	2.571	705	202	137	11.993

segue TAV. 42 — Aziende e superficie delle principali coltivazioni per classe di superficie totale,
forma di utilizzazione dei terreni e zona altimetrica

D - PIANURA - SUPERFICIE INVESTITA (ettari)

FORME DI UTILIZZAZIONE DEI TERRENI E COLTIVAZIONI	CLASSI DI SUPERFICIE TOTALE (ettari)							
	Fino a 0,99	1,00 — 1,99	2,00 — 4,99	5,00 — 9,99	10,00 — 19,99	20,00 — 49,99	50,00 ed oltre	TOTALE
SEMINATIVI	332,67	903,33	6.610,30	13.330,75	6.419,22	3.778,88	12.455,82	43.830,97
Cereali	108,29	565,41	5.186,88	11.771,71	5.373,44	2.999,65	8.812,88	34.818,26
di cui:								
frumento	89,96	489,09	4.721,62	10.019,57	4.353,87	2.410,83	7.161,10	29.246,04
granoturco	11,43	42,13	133,51	139,72	105,87	51,27	366,95	850,88
riso	—	—	—	—	—	—	—	—
Patata	52,36	74,30	62,17	29,27	17,40	29,71	3,00	268,21
Barbabietola da zucchero	9,07	48,47	468,47	449,18	374,52	196,31	1.396,50	2.942,52
Piante industriali	—	—	—	5,30	2,00	2,30	92,00	101,60
di cui:								
tabacco	—	—	—	—	—	—	—	—
Ortive	125,37	143,25	544,78	502,64	236,07	188,17	594,63	2.334,91
-In piena aria	125,37	143,25	544,54	502,64	236,00	188,17	594,63	2.334,60
di cui: carciofo	0,50	0,21	4,04	3,65	—	—	—	8,40
fragola	0,01	—	1,33	2,00	—	4,00	—	7,34
pomodoro	39,72	55,01	384,10	332,01	171,49	111,50	431,40	1.525,23
-Protette	—	—	0,24	—	0,07	—	—	0,31
in serra	—	—	0,24	—	0,07	—	—	0,31
in tunnels, campane, ecc.	—	—	—	—	—	—	—	—
Fiori e piante ornamentali	0,03	—	—	2,50	—	2,00	10,55	15,08
di cui: in piena aria	0,03	—	—	0,40	—	—	10,00	10,43
in serra	—	—	—	—	—	1,00	0,55	1,55
Foraggiere avvicendate	5,04	16,26	138,26	191,45	156,80	199,80	746,46	1.454,07
PRATI PERMANENTI E PASCOLI	5,01	19,40	110,20	268,75	546,86	757,17	3.504,52	5.211,91
Prati permanenti	3,59	12,48	36,03	74,04	138,23	98,60	544,47	907,44
Pascoli	1,42	6,92	74,17	194,71	408,63	658,57	2.960,05	4.304,47
COLTIVAZIONI LEGNOSE AGRARIE	1.187,41	1.305,80	2.568,35	2.416,34	1.342,64	1.034,88	3.335,00	13.190,42
Vite	661,89	637,70	1.252,28	1.299,69	556,73	151,71	263,74	4.823,74
di cui per la produzione di:								
-Vini a denominazione di origine controllata (vini DOC)	631,43	599,96	978,85	637,65	338,97	104,50	128,22	3.419,58
-Altri vini (compresi i vini da tavola con indicazione geografica)	28,42	32,66	260,75	605,65	198,54	44,54	116,56	1.287,12
-Uva da tavola	2,04	5,08	12,63	56,37	18,22	2,67	18,96	115,97
Olivo	476,01	600,95	1.134,85	901,30	610,45	646,73	2.434,40	6.804,69
Agrumi	42,34	54,77	145,42	167,03	148,16	219,87	518,76	1.296,35
di cui:								
arancio	30,55	38,54	101,01	127,25	97,74	130,94	245,16	771,19
limone	1,45	2,17	8,63	12,35	7,72	29,60	104,35	166,27
Fruttiferi	6,76	11,53	32,98	28,93	21,30	16,57	68,10	186,17
di cui:								
melo	2,33	3,16	8,86	1,83	3,50	1,83	4,00	25,51
pero	1,94	3,92	8,26	6,46	3,93	3,33	32,25	60,09
pesco	2,21	3,15	13,03	15,12	10,67	8,41	27,85	80,44
mandorlo	—	0,32	2,06	0,35	2,00	—	—	4,73
nocciolo	—	0,16	0,05	—	—	2,00	4,00	6,21
Vivai	0,41	0,85	2,82	19,39	6,00	—	50,00	79,47
CASTAGNETI DA FRUTTO	27,01	68,14	105,34	46,33	21,14	—	20,00	287,96
SUPERFICIE AGRICOLA UTILIZZATA	1.552,10	2.296,67	9.394,19	16.062,17	8.329,86	5.570,93	19.315,34	62.521,26
COLTURE BOSCHIVE	7,76	23,44	190,43	431,05	373,14	200,01	1.769,43	2.995,26
Pioppete	0,19	0,34	3,50	10,20	6,00	—	28,00	48,23
Boschi	7,57	23,10	186,93	420,85	367,14	200,01	1.741,43	2.947,03
SUPERFICIE AGRARIA NON UTILIZZATA	28,12	69,73	258,72	486,04	227,67	149,80	511,41	1.731,49
ALTRA SUPERFICIE	26,69	45,58	178,96	207,24	104,29	90,79	368,92	1.022,47
SUPERFICIE TOTALE	1.614,67	2.435,42	10.022,30	17.186,50	9.034,96	6.011,53	21.965,10	68.270,48

**TAV. 43 — Aziende e superficie delle principali coltivazioni per classe di superficie agricola utilizzata (SAU),
forma di utilizzazione dei terreni e zona altimetrica**
A - TOTALE - AZIENDE

FORME DI UTILIZZAZIONE DEI TERRENI E COLTIVAZIONI	CLASSI DI SUPERFICIE AGRICOLA UTILIZZATA (SAU) (ettari)							TOTALE
	Fino a 0,99	1,00 — 1,99	2,00 — 4,99	5,00 — 9,99	10,00 — 19,99	20,00 — 49,99	50,00 ed oltre	
SEMINATIVI	10.123	10.815	13.510	6.060	2.002	908	466	43.884
Cereali	4.784	7.109	10.845	5.386	1.736	766	415	31.041
di cui:								
frumento	3.645	6.131	9.999	5.105	1.632	707	384	27.603
granoturco	1.631	2.134	2.617	1.015	348	134	59	7.938
riso	—	—	—	—	—	—	—	—
Patata	3.186	2.979	2.522	804	277	115	30	9.913
Barbabetola da zucchero	27	86	356	237	99	43	56	904
Piante industriali	1	—	6	3	1	2	11	24
di cui:								
tabacco	—	—	—	—	—	—	—	—
Ortive	4.704	4.605	4.639	1.787	680	280	128	16.823
-In piena aria	4.702	4.604	4.638	1.787	680	280	128	16.819
di cui: carciofo	58	65	78	45	18	8	3	275
fragola	19	24	33	17	4	13	1	111
pomodoro	2.197	1.972	2.057	869	337	137	72	7.641
-Protette	2	1	3	2	—	3	1	12
in serra	1	—	3	2	—	1	1	8
in tunnels, campane, ecc.	1	1	—	—	—	3	—	5
Fiori e piante ornamentali	11	13	16	8	3	3	1	55
di cui: in piena aria	7	4	10	5	1	—	1	28
in serra	1	5	6	2	2	2	1	19
Foraggiere avvicendate	602	1.287	2.166	1.071	421	271	164	5.982
PRATI PERMANENTI E PASCOLI	934	1.767	3.216	1.773	965	623	371	9.649
Prati permanenti	353	547	1.046	559	231	132	84	2.952
Pascoli	621	1.316	2.370	1.382	832	561	340	7.422
COLTIVAZIONI LEGNOSE AGRARIE	18.108	13.160	13.388	4.996	1.772	868	432	52.724
Vite	10.208	7.395	8.504	3.331	1.046	456	193	31.133
di cui per la produzione di:								
-Vini a denominazione di origine controllata (vini DOC)	2.780	1.592	2.179	996	307	132	89	8.075
-Altri vini (compresi i vini da tavola con indicazione geografica)	7.407	5.782	6.314	2.349	749	330	110	23.041
-Uva da tavola	203	196	271	119	56	16	10	871
Olivo	12.631	10.661	10.896	3.761	1.436	738	382	40.505
Agrumi	1.223	1.324	1.697	740	355	228	171	5.738
di cui:								
arancio	1.160	1.280	1.639	710	341	213	162	5.505
limone	108	173	253	115	57	36	38	778
Fruttiferi	646	685	896	393	175	91	61	2.947
di cui:								
melo	149	210	328	154	79	36	17	973
pero	157	219	342	157	80	32	25	1.012
pesco	136	171	242	133	60	36	26	804
mandorlo	34	42	54	31	10	—	7	178
nocciolo	119	113	161	63	33	15	8	512
Vivai	8	6	10	15	7	1	5	52
CASTAGNETI DA FRUTTO	1.946	2.638	2.361	645	225	98	56	7.969
SUPERFICIE AGRICOLA UTILIZZATA	22.276	16.802	17.437	6.967	2.394	1.129	565	67.570
COLTURE BOSCHIVE	2.376	2.548	3.088	1.229	540	347	219	10.347
Pioppete	18	40	50	28	21	11	15	183
Boschi	2.365	2.529	3.059	1.211	530	339	214	10.247
SUPERFICIE AGRARIA NON UTILIZZATA	5.124	4.294	4.710	1.789	713	351	201	17.182
ALTRA SUPERFICIE	7.363	6.608	7.587	3.161	1.238	646	386	26.989
SUPERFICIE TOTALE	22.286	16.802	17.437	6.967	2.394	1.129	565	67.580

**segue TAV. 43 — Aziende e superficie delle principali coltivazioni per classe di superficie agricola utilizzata (SAU),
forma di utilizzazione dei terreni e zona altimetrica**

A - TOTALE - SUPERFICIE INVESTITA (ettari)

FORME DI UTILIZZAZIONE DEI TERRENI E COLTIVAZIONI	CLASSI DI SUPERFICIE AGRICOLA UTILIZZATA (SAU) (ettari)							
	Fino a 0,99	1,00 — 1,99	2,00 — 4,99	5,00 — 9,99	10,00 — 19,99	20,00 — 49,99	50,00 ed oltre	TOTALE
SEMINATIVI	3.263,60	8.628,57	26.267,18	27.175,43	15.898,91	13.498,48	34.301,66	129.033,83
Cereali	1.563,17	5.064,40	18.150,30	20.736,21	11.316,04	8.805,87	24.591,32	90.227,31
di cui:								
frumento	1.089,57	3.879,05	14.732,24	16.819,25	8.818,40	6.729,53	20.733,75	72.801,79
granoturco	313,95	725,17	1.626,99	1.077,20	645,11	462,40	789,38	5.640,20
riso	—	—	—	—	—	—	—	—
Patata	399,47	651,08	850,81	505,58	281,17	230,78	133,94	3.052,83
Barbabietola da zucchero	10,87	70,36	506,88	473,39	376,33	248,31	1.627,90	3.314,04
Piante industriali	0,30	—	4,53	12,53	2,00	43,80	172,70	235,86
di cui:								
tabacco	—	—	—	—	—	—	—	—
Ortive	752,70	1.193,49	2.155,97	1.321,71	746,51	750,67	1.040,02	7.961,07
-In piena aria	751,74	1.193,22	2.155,65	1.321,31	746,51	735,27	1.037,02	7.940,72
di cui: carciofo	2,58	6,51	20,28	13,02	5,19	20,87	10,15	78,60
fragola	1,85	3,80	13,47	10,07	11,63	47,38	8,00	96,20
pomodoro	177,14	285,39	735,78	517,19	292,50	221,19	629,03	2.858,22
-Protette	0,96	0,27	0,32	0,40	—	15,40	3,00	20,35
in serra	0,80	—	0,32	0,40	—	0,20	3,00	4,72
in tunnels, campene, ecc.	0,16	0,27	—	—	—	15,20	—	15,63
Fiori e piante ornamentali	1,27	5,04	9,34	13,60	16,48	9,00	10,55	65,28
di cui: in piena aria	0,53	1,10	5,00	3,40	1,00	—	10,00	21,03
in serra	0,04	1,92	3,35	1,50	15,48	2,00	0,55	24,84
Foraggiere avvicendate	173,87	659,01	2.033,89	1.875,41	1.440,55	1.834,93	3.132,76	11.150,42
PRATI PERMANENTI E PASCOLI	233,07	999,40	3.656,42	4.424,20	5.736,77	9.542,34	23.149,24	47.741,44
Prati permanenti	79,32	259,33	972,89	1.037,84	826,70	1.152,28	2.365,37	6.693,73
Pascoli	153,75	740,07	2.683,53	3.386,36	4.910,07	8.390,06	20.783,87	41.047,71
COLTIVAZIONI LEGNOSE AGRARIE	7.321,94	11.608,17	20.537,62	13.140,55	8.993,94	9.951,30	20.689,83	92.243,35
Vite	2.707,34	3.167,49	5.416,00	3.157,94	1.531,15	823,41	1.426,30	18.229,63
di cui per la produzione di:								
-Vini a denominazione di origine controllata (vini DOC)	938,72	1.049,11	1.937,44	1.165,90	585,82	392,25	717,10	6.786,34
-Altri vini (compresi i vini da tavola con indicazione geografica)	1.747,60	2.076,69	3.388,24	1.911,47	886,44	420,95	520,55	10.951,94
-Uva da tavola	20,50	39,64	86,97	77,58	47,29	10,21	186,65	468,84
Olivo	4.221,70	7.648,95	13.284,88	8.583,37	6.267,60	7.765,17	14.563,11	62.334,78
Agrumi	287,95	579,90	1.283,46	982,99	859,89	1.164,12	2.746,01	7.904,32
di cui:								
arancio	227,04	470,41	1.013,57	735,43	621,22	881,78	1.693,34	5.642,79
limone	6,77	23,65	48,46	39,38	38,90	47,74	218,14	423,04
Fruttiferi	104,15	209,57	547,18	392,89	315,50	196,27	616,51	2.382,07
di cui:								
melo	14,57	30,63	78,11	54,25	56,88	20,54	92,47	347,45
pero	13,27	25,34	64,04	56,98	46,79	24,12	104,45	334,99
pesco	16,49	37,82	102,07	93,05	73,56	63,85	270,82	657,66
mandorlo	6,50	6,01	19,61	18,22	2,93	—	13,84	67,11
nocciolo	30,79	70,30	200,64	103,64	103,09	60,77	30,07	599,30
Vivai	0,73	1,46	5,60	22,69	19,80	2,33	83,00	135,61
CASTAGNETI DA FRUTTO	481,98	1.553,82	2.683,46	1.627,29	956,05	855,04	2.364,89	10.522,53
SUPERFICIE AGRICOLA UTILIZZATA	11.300,59	22.789,96	53.144,68	46.367,47	31.585,67	33.847,16	80.505,62	279.541,15
COLTURE BOSCHIVE	1.960,50	3.662,87	6.717,84	4.138,50	12.036,33	8.391,87	21.264,77	58.172,68
Pioppete	5,93	34,95	44,30	29,76	78,37	41,53	126,80	361,64
Boschi	1.954,57	3.627,92	6.673,54	4.108,74	11.957,96	8.350,34	21.137,97	57.811,04
SUPERFICIE AGRARIA NON UTILIZZATA	2.774,77	3.554,64	5.267,45	2.839,65	1.913,73	1.750,35	2.391,02	20.491,61
ALTRA SUPERFICIE	400,81	657,38	1.146,38	719,52	585,68	601,48	1.365,27	5.476,52
SUPERFICIE TOTALE	16.436,67	30.664,85	66.276,35	54.065,14	46.121,41	44.590,86	105.526,68	363.681,96

segue TAV. 43 — Aziende e superficie delle principali coltivazioni per classe di superficie agricola utilizzata (SAU),
forma di utilizzazione dei terreni e zona altimetrica

B - MONTAGNA - AZIENDE

FORME DI UTILIZZAZIONE DEI TERRENI E COLTIVAZIONI	CLASSI DI SUPERFICIE AGRICOLA UTILIZZATA (SAU) (ettari)							
	Fino a 0,99	1,00 — 1,99	2,00 — 4,99	5,00 — 9,99	10,00 — 19,99	20,00 — 49,99	50,00 ed oltre	TOTALE
SEMINATIVI	2.063	2.033	1.862	682	258	132	53	7.083
Cereali	972	1.206	1.212	459	172	101	42	4.164
di cui:								
frumento	633	988	1.017	389	146	86	34	3.293
granoturco	396	475	484	178	49	28	6	1.616
riso	—	—	—	—	—	—	—	—
Patata	1.258	1.191	1.031	389	137	48	12	4.066
Barbabietola da zucchero	2	8	7	2	3	3	3	28
Piante industriali	—	—	—	—	—	—	—	—
di cui:								
tabacco	—	—	—	—	—	—	—	—
Ortive	978	1.060	1.009	361	146	43	16	3.613
-In piena aria	978	1.060	1.009	361	146	43	16	3.613
di cui: carciofo	5	6	7	2	3	1	—	24
fragola	1	1	2	—	1	—	—	5
pomodoro	464	349	310	121	56	18	6	1.324
-Protette	—	—	—	—	—	—	—	—
in serra	—	—	—	—	—	—	—	—
in tunnels, campene, ecc.	—	—	—	—	—	—	—	—
Fiori e piante ornamentali	2	3	2	—	—	—	—	7
di cui: in piena aria	—	—	—	—	—	—	—	—
in serra	—	—	—	—	—	—	—	—
Foraggiere avvicendate	23	63	95	88	42	44	19	374
PRATI PERMANENTI E PASCOLI	153	388	665	381	218	146	60	2.011
Prati permanenti	55	69	115	60	32	34	18	383
Pascoli	100	340	577	347	201	130	56	1.751
COLTIVAZIONI LEGNOSE AGRARIE	2.764	2.181	1.905	567	221	125	49	7.812
Vite	1.522	1.070	1.066	307	103	57	20	4.145
di cui per la produzione di:								
-Vini a denominazione di origine controllata (vini DOC)	2	—	1	—	—	—	—	3
-Altri vini (compresi i vini da tavola con indicazione geografica)	1.516	1.070	1.064	307	103	57	20	4.137
-Uva da tavola	6	3	3	1	1	—	—	14
Olivo	1.936	1.777	1.526	443	158	92	42	5.974
Agrumi	23	44	82	32	8	9	8	206
di cui:								
arancio	23	41	79	31	7	7	8	196
limone	—	1	4	2	—	1	1	9
Fruttiferi	121	184	268	125	57	26	9	790
di cui:								
melo	59	100	153	75	41	19	7	454
pero	37	72	128	65	32	18	5	357
pesco	20	39	57	32	6	6	1	161
mandorlo	4	3	12	7	1	—	—	27
nocciolo	38	61	91	39	24	11	4	268
Vivai	1	1	2	—	2	—	2	8
CASTAGNETI DA FRUTTO	1.086	1.589	1.465	426	155	55	24	4.800
SUPERFICIE AGRICOLA UTILIZZATA	4.154	3.515	2.912	915	355	194	71	12.116
COLTURE BOSCHIVE	963	1.036	1.139	425	174	93	45	3.875
Pioppete	6	15	15	7	2	—	2	47
Boschi	962	1.032	1.130	422	174	93	44	3.857
SUPERFICIE AGRARIA NON UTILIZZATA	1.120	965	904	358	136	72	30	3.585
ALTRA SUPERFICIE	1.062	934	979	418	169	94	44	3.700
SUPERFICIE TOTALE	4.159	3.515	2.912	915	355	194	71	12.121

segue TAV. 43 — **Aziende e superficie delle principali coltivazioni per classe di superficie agricola utilizzata (SAU),
forma di utilizzazione dei terreni e zona altimetrica**

B - MONTAGNA - SUPERFICIE INVESTITA (ettari)

FORME DI UTILIZZAZIONE DEI TERRENI E COLTIVAZIONI	CLASSI DI SUPERFICIE AGRICOLA UTILIZZATA (SAU) (ettari)							
	Fino a 0,99	1,00 — 1,99	2,00 — 4,99	5,00 — 9,99	10,00 — 19,99	20,00 — 49,99	50,00 ed oltre	TOTALE
SEMINATIVI	665,49	1.475,15	2.571,37	2.023,75	1.394,83	1.615,31	2.603,49	12.349,39
Cereali	259,27	710,19	1.335,34	1.012,58	683,80	925,62	1.296,60	6.223,40
di cui:								
frumento	172,96	511,04	911,19	687,00	459,30	559,51	788,75	4.089,75
granoturco	65,21	140,82	244,02	155,82	87,51	95,47	106,00	894,85
riso	—	—	—	—	—	—	—	—
Patata	197,59	336,15	465,98	352,40	195,64	95,91	44,83	1.688,50
Barbabietola da zucchero	0,21	0,79	2,45	0,80	7,50	13,00	29,00	53,75
Piante industriali	—	—	—	—	—	—	—	—
di cui:								
tabacco	—	—	—	—	—	—	—	—
Ortive	144,05	250,05	368,40	173,41	126,95	73,43	41,29	1.177,58
-In piena aria	144,05	250,05	368,40	173,41	126,95	73,43	41,29	1.177,58
di cui: carciofo	0,15	0,65	0,50	0,30	1,16	0,10	—	2,86
fragola	0,02	0,01	0,15	—	5,00	—	—	5,18
pomodoro	26,23	32,26	45,29	25,17	18,01	8,52	17,70	173,18
-Protette	—	—	—	—	—	—	—	—
in serra	—	—	—	—	—	—	—	—
in tunnels, campane, ecc.	—	—	—	—	—	—	—	—
Fiori e piante ornamentali	0,41	1,36	0,99	—	—	—	—	2,76
di cui: in piena aria	—	—	—	—	—	—	—	—
in serra	—	—	—	—	—	—	—	—
Foraggere avvicendate	4,20	22,28	57,25	95,45	100,79	251,00	527,93	1.058,90
PRATI PERMANENTI E PASCOLI	31,31	198,60	819,50	1.092,32	1.499,11	2.698,85	5.545,28	11.884,97
Prati permanenti	10,22	23,67	100,97	121,31	121,69	346,73	661,15	1.385,74
Pascoli	21,09	174,93	718,53	971,01	1.377,42	2.352,12	4.884,13	10.499,23
COLTIVAZIONI LEGNOSE AGRARIE	1.053,12	1.893,36	3.163,88	1.689,98	1.041,05	1.101,06	1.383,27	11.325,72
Vite	370,36	425,51	684,77	309,92	135,00	64,64	147,02	2.137,22
di cui per la produzione di:								
-Vini a denominazione di origine controllata (vini DOC)	0,21	—	2,00	—	—	—	—	2,21
-Altri vini (compresi i vini da tavola con indicazione geografica)	369,71	424,55	681,06	308,69	124,94	64,64	147,02	2.120,61
-Uva da tavola	0,19	0,65	1,51	1,10	0,06	—	—	3,51
Olivo	650,48	1.373,67	2.195,19	1.198,28	704,16	926,18	1.124,02	8.171,98
Agrumi	3,07	9,53	37,67	21,34	10,33	23,07	53,29	158,30
di cui:								
arancio	2,91	8,62	31,91	16,07	9,23	14,65	53,24	136,63
limone	—	0,05	0,27	1,10	—	1,00	0,05	2,47
Fruttiferi	29,18	84,55	246,09	160,44	179,76	87,17	26,44	813,63
di cui:								
melo	6,52	18,87	49,86	31,69	40,82	12,05	6,86	166,67
pero	3,40	9,06	26,48	21,55	26,09	12,30	5,50	104,38
pesco	1,32	4,93	13,87	14,91	6,15	10,65	1,08	52,91
mandorlo	2,00	0,17	7,27	4,75	0,20	—	—	14,39
nocciolo	14,11	47,76	135,95	65,71	95,24	46,60	6,00	411,37
Vivai	0,03	0,10	0,16	—	11,80	—	32,50	44,59
CASTAGNETI DA FRUTTO	300,96	1.088,56	1.979,12	1.290,66	770,70	538,77	891,55	6.860,32
SUPERFICIE AGRICOLA UTILIZZATA	2.050,88	4.655,67	8.533,87	6.096,71	4.705,69	5.953,99	10.423,59	42.420,40
COLTURE BOSCHIVE	1.011,14	1.376,55	3.135,72	1.689,03	9.362,35	4.773,91	9.145,91	30.494,61
Pioppete	1,68	4,56	17,13	6,04	19,10	—	22,51	71,02
Boschi	1.009,46	1.371,99	3.118,59	1.682,99	9.343,25	4.773,91	9.123,40	30.423,59
SUPERFICIE AGRARIA NON UTILIZZATA	764,98	1.019,87	1.199,30	784,56	509,28	647,28	345,18	5.270,45
ALTRA SUPERFICIE	60,05	96,33	221,70	126,93	152,05	117,76	165,37	940,19
SUPERFICIE TOTALE	3.887,05	7.148,42	13.090,59	8.697,23	14.729,37	11.492,94	20.080,05	79.125,65

segue TAV. 43 — **Aziende e superficie delle principali coltivazioni per classe di superficie agricola utilizzata (SAU),
forma di utilizzazione dei terreni e zona altimetrica**

C - COLLINA - AZIENDE

FORME DI UTILIZZAZIONE DEI TERRENI E COLTIVAZIONI	CLASSI DI SUPERFICIE AGRICOLA UTILIZZATA (SAU) (ettari)							TOTALE
	Fino a 0,99	1,00 — 1,99	2,00 — 4,99	5,00 — 9,99	10,00 — 19,99	20,00 — 49,99	50,00 ed oltre	
SEMINATIVI	6.808	7.599	8.987	3.050	1.162	606	296	28.508
Cereali	3.446	5.130	7.350	2.664	1.007	504	257	20.358
di cui:								
frumento	2.735	4.496	6.837	2.546	961	466	241	18.282
granoturco	1.173	1.547	2.029	771	268	98	39	5.925
riso	—	—	—	—	—	—	—	—
Patata	1.536	1.457	1.313	383	127	64	17	4.897
Barbabietola da zucchero	7	18	24	17	5	4	9	84
Piante industriali	1	—	6	2	—	1	6	16
di cui:								
tabacco	—	—	—	—	—	—	—	—
Ortive	2.964	2.978	2.925	1.057	440	199	69	10.632
-In piena aria	2.962	2.977	2.925	1.057	440	199	69	10.629
di cui: carciofo	43	51	61	37	15	7	3	217
fragola	17	23	29	16	3	12	1	101
pomodoro	1.488	1.410	1.317	496	218	96	36	5.061
-Protette	2	1	1	1	—	3	1	9
in serra	1	—	1	1	—	1	1	5
in tunnels, campane, ecc.	1	1	—	—	—	3	—	5
Fiori e piante ornamentali	7	10	14	6	3	2	—	42
di cui: in piena aria	5	4	10	4	1	—	—	24
in serra	1	5	6	2	2	1	—	17
Foraggiere avvicendate	563	1.188	1.961	867	312	195	109	5.195
PRATI PERMANENTI E PASCOLI	750	1.340	2.447	1.288	650	427	254	7.156
Prati permanenti	279	455	889	467	168	90	52	2.400
Pascoli	508	956	1.727	960	555	387	232	5.325
COLTIVAZIONI LEGNOSE AGRARIE	12.187	9.642	9.726	3.125	1.219	643	309	36.851
Vite	6.491	5.350	6.096	1.998	689	337	139	21.100
di cui per la produzione di:								
-Vini a denominazione di origine controllata (vini DOC)	664	693	1.220	496	169	89	61	3.392
-Altri vini (compresi i vini da tavola con indicazione geografica)	5.774	4.616	4.850	1.508	525	251	84	17.608
-Uva da tavola	171	163	221	63	40	14	9	681
Olivo	8.958	7.943	8.330	2.738	1.091	574	287	29.921
Agrumi	950	1.112	1.372	587	295	190	133	4.639
di cui:								
arancio	901	1.075	1.325	562	283	179	126	4.451
limone	71	150	199	86	44	28	27	605
Fruttiferi	482	451	555	232	103	59	46	1.928
di cui:								
melo	69	83	141	70	32	17	9	421
pero	97	114	172	78	39	13	17	530
pesco	101	116	150	81	44	24	21	537
mandorlo	30	32	36	21	9	—	7	135
nocciolo	81	49	69	24	9	2	4	238
Vivai	5	3	5	6	2	1	1	23
CASTAGNETI DA FRUTTO	714	874	781	206	64	42	30	2.711
SUPERFICIE AGRICOLA UTILIZZATA	14.434	11.394	11.445	3.650	1.419	751	369	43.462
COLTURE BOSCHIVE	1.321	1.404	1.715	688	336	238	149	5.851
Pioppete	9	24	31	18	17	9	13	121
Boschi	1.314	1.390	1.699	676	328	232	145	5.784
SUPERFICIE AGRARIA NON UTILIZZATA	3.649	3.076	3.333	1.116	458	235	143	12.010
ALTRA SUPERFICIE	5.489	4.990	5.154	1.769	748	437	242	18.829
SUPERFICIE TOTALE	14.438	11.394	11.445	3.650	1.419	751	369	43.466

segue TAV. 43 — **Aziende e superficie delle principali coltivazioni per classe di superficie agricola utilizzata (SAU),
forma di utilizzazione dei terreni e zona altimetrica**

C - COLLINA - SUPERFICIE INVESTITA (ettari)

FORME DI UTILIZZAZIONE DEI TERRENI E COLTIVAZIONI	CLASSI DI SUPERFICIE AGRICOLA UTILIZZATA (SAU) (ettari)							TOTALE
	Fino a 0,99	1,00 — 1,99	2,00 — 4,99	5,00 — 9,99	10,00 — 19,99	20,00 — 49,99	50,00 ed oltre	
SEMINATIVI	2.213,29	6.086,36	16.601,26	11.934,80	8.413,60	8.117,06	19.487,10	72.853,47
Cereali	1.175,35	3.669,58	11.217,43	8.048,00	5.487,87	4.934,58	14.652,84	49.185,65
di cui:								
frumento	811,55	2.772,87	8.733,03	6.220,76	4.207,42	3.816,80	12.903,57	39.466,00
granoturco	234,01	534,95	1.253,83	775,46	452,43	291,36	352,43	3.894,47
riso	—	—	—	—	—	—	—	—
Patata	142,98	235,56	326,25	131,25	68,65	105,32	86,11	1.096,12
Barbabietola da zucchero	0,36	11,79	18,21	16,50	22,51	39,00	209,40	317,77
Piante industriali	0,30	—	4,53	7,23	—	41,50	80,70	134,26
di cui:								
tabacco	—	—	—	—	—	—	—	—
Ortive	464,81	785,48	1.215,55	664,17	417,30	487,27	414,00	4.448,58
-In piena aria	463,85	785,21	1.215,47	663,84	417,30	471,87	411,00	4.428,54
di cui: carciofo	1,93	5,45	15,69	9,32	4,03	20,77	10,15	67,34
fragola	1,82	3,79	11,99	8,07	6,63	43,38	8,00	83,68
pomodoro	105,61	187,22	280,26	180,36	120,26	104,17	181,93	1.159,81
-Protette	0,96	0,27	0,08	0,33	—	15,40	3,00	20,04
in serra	0,80	—	0,08	0,33	—	0,20	3,00	4,41
in tunnels, campane, ecc.	0,16	0,27	—	—	—	15,20	—	15,63
Fiori e piante ornamentali	0,83	3,68	8,35	11,10	16,48	7,00	—	47,44
di cui: in piena aria	0,50	1,10	5,00	3,00	1,00	—	—	10,60
in serra	0,04	1,92	3,35	1,50	15,48	1,00	—	23,29
Foraggere avvicendate	163,47	612,28	1.838,63	1.579,53	1.194,34	1.356,33	1.892,87	8.637,45
PRATI PERMANENTI E PASCOLI	195,75	779,41	2.705,04	3.064,27	3.669,60	6.046,35	14.184,14	30.644,56
Prati permanenti	65,41	223,28	827,02	840,98	575,16	708,95	1.159,75	4.400,55
Pascoli	130,34	556,13	1.878,02	2.223,29	3.094,44	5.337,40	13.024,39	26.244,01
COLTIVAZIONI LEGNOSE AGRARIE	4.947,35	8.333,15	14.773,89	9.089,08	6.692,21	7.776,28	16.115,25	67.727,21
Vite	1.611,35	2.067,79	3.486,48	1.585,24	874,10	620,87	1.022,84	11.268,67
di cui per la produzione di:								
-Vini a denominazione di origine controllata (vini DOC)	245,43	422,33	987,48	544,75	269,28	299,90	595,38	3.364,55
-Altri vini (compresi i vini da tavola con indicazione geografica)	1.347,48	1.609,91	2.423,35	1.018,36	573,91	313,43	257,77	7.544,21
-Uva da tavola	18,17	33,81	72,55	20,29	29,31	7,54	167,69	349,36
Olivo	3.033,20	5.640,48	9.920,31	6.507,88	5.001,33	6.138,83	11.116,08	47.358,11
Agrumi	235,01	511,81	1.094,72	792,41	697,54	924,22	2.193,96	6.449,67
di cui:								
arancio	188,90	419,43	877,43	591,52	515,02	734,73	1.407,94	4.734,97
limone	4,92	21,13	39,51	25,51	26,35	23,14	113,74	254,30
Fruttiferi	67,43	111,76	269,26	199,58	117,24	90,03	526,97	1.382,27
di cui:								
melo	5,57	7,83	20,21	19,50	12,06	8,49	81,61	155,27
pero	7,30	12,17	29,77	27,99	17,77	8,82	66,70	170,52
pesco	12,96	29,29	75,37	62,63	57,04	44,13	242,89	524,31
mandorlo	4,50	5,42	10,38	11,12	2,73	—	13,84	47,99
nocciolo	16,68	22,38	64,64	37,93	7,85	8,17	24,07	181,72
Vivai	0,29	0,51	2,62	3,30	2,00	2,33	0,50	11,55
CASTAGNETI DA FRUTTO	147,68	386,43	596,56	306,76	167,21	306,27	1.463,34	3.374,25
SUPERFICIE AGRICOLA UTILIZZATA	7.504,07	15.585,35	34.676,75	24.394,91	18.942,62	22.245,96	51.249,83	174.599,49
COLTURE BOSCHIVE	870,57	2.142,25	3.064,77	2.101,75	2.569,00	3.458,64	10.475,83	24.682,81
Pioppete	3,72	28,74	19,62	19,22	53,27	13,53	104,29	242,39
Boschi	866,85	2.113,51	3.045,15	2.082,53	2.515,73	3.445,11	10.371,54	24.440,42
SUPERFICIE AGRARIA NON UTILIZZATA	1.873,37	2.347,44	3.643,68	1.764,79	1.266,02	1.004,64	1.589,73	13.489,67
ALTRA SUPERFICIE	301,98	501,53	730,84	404,47	341,74	390,17	843,13	3.513,86
SUPERFICIE TOTALE	10.549,99	20.576,57	42.116,04	28.665,92	23.119,38	27.099,41	64.158,52	216.285,83

segue TAV. 43 — **Aziende e superficie delle principali coltivazioni per classe di superficie agricola utilizzata (SAU),
forma di utilizzazione dei terreni e zona altimetrica**

D - PIANURA - AZIENDE

FORME DI UTILIZZAZIONE DEI TERRENI E COLTIVAZIONI	CLASSI DI SUPERFICIE AGRICOLA UTILIZZATA (SAU) (ettari)							TOTALE
	Fino a 0,99	1,00 — 1,99	2,00 — 4,99	5,00 — 9,99	10,00 — 19,99	20,00 — 49,99	50,00 ed oltre	
SEMINATIVI	1.252	1.183	2.661	2.328	582	170	117	8.293
Cereali	366	773	2.283	2.263	557	161	116	6.519
di cui:								
frumento	277	647	2.145	2.170	525	155	109	6.028
granoturco	62	112	104	66	31	8	14	397
riso	—	—	—	—	—	—	—	—
Patata	392	331	178	32	13	3	1	950
Barbabietola da zucchero	18	60	325	218	91	36	44	792
Piante industriali	—	—	—	1	1	1	5	8
di cui:								
tabacco	—	—	—	—	—	—	—	—
Ortive	762	567	705	369	94	38	43	2.578
-In piena aria	762	567	704	369	94	38	43	2.577
di cui: carciofo	10	8	10	6	—	—	—	34
fragola	1	—	2	1	—	1	—	5
pomodoro	245	213	430	252	63	23	30	1.256
-Protette	—	—	2	1	—	—	—	3
in serra	—	—	2	1	—	—	—	3
in tunnels, campane, ecc.	—	—	—	—	—	—	—	—
Fiori e piante ornamentali	2	—	—	2	—	1	1	6
di cui: in piena aria	2	—	—	1	—	—	1	4
in serra	—	—	—	—	—	1	1	2
Foraggiere avvicendate	16	36	110	116	67	32	36	413
PRATI PERMANENTI E PASCOLI	31	39	104	104	97	50	57	482
Prati permanenti	19	23	42	32	31	8	14	169
Pascoli	13	20	66	75	76	44	52	346
COLTIVAZIONI LEGNOSE AGRARIE	3.157	1.337	1.757	1.304	332	100	74	8.061
Vite	2.195	975	1.342	1.026	254	62	34	5.888
di cui per la produzione di:								
-Vini a denominazione di origine controllata (vini DOC)	2.114	899	958	500	138	43	28	4.680
-Altri vini (compresi i vini da tavola con indicazione geografica)	117	96	400	534	121	22	6	1.296
-Uva da tavola	26	30	47	55	15	2	1	176
Olivo	1.737	941	1.040	580	187	72	53	4.610
Agrumi	250	168	243	121	52	29	30	893
di cui:								
arancio	236	164	235	117	51	27	28	858
limone	35	22	50	27	13	7	10	164
Fruttiferi	43	50	73	36	15	6	6	229
di cui:								
melo	21	27	34	9	6	—	1	98
pero	23	33	42	14	9	1	3	125
pesco	15	16	35	20	10	6	4	106
mandorlo	—	7	6	3	—	—	—	16
nocciolo	—	3	1	—	—	2	—	6
Vivai	2	2	3	9	3	—	2	21
CASTAGNETI DA FRUTTO	146	175	115	13	6	1	2	458
SUPERFICIE AGRICOLA UTILIZZATA	3.688	1.893	3.080	2.402	620	184	125	11.992
COLTURE BOSCHIVE	92	108	234	116	30	16	25	621
Pioppete	3	1	4	3	2	2	—	15
Boschi	89	107	230	113	28	14	25	606
SUPERFICIE AGRARIA NON UTILIZZATA	355	253	473	315	119	44	28	1.587
ALTRA SUPERFICIE	812	684	1.454	974	321	115	100	4.460
SUPERFICIE TOTALE	3.689	1.893	3.080	2.402	620	184	125	11.993

segue TAV. 43 — **Aziende e superficie delle principali coltivazioni per classe di superficie agricola utilizzata (SAU),
forma di utilizzazione dei terreni e zona altimetrica**

D - PIANURA - SUPERFICIE INVESTITA (ettari)

FORME DI UTILIZZAZIONE DEI TERRENI E COLTIVAZIONI	CLASSI DI SUPERFICIE AGRICOLA UTILIZZATA (SAU) (ettari)							
	Fino a 0,99	1,00 — 1,99	2,00 — 4,99	5,00 — 9,99	10,00 — 19,99	20,00 — 49,99	50,00 ed oltre	TOTALE
SEMINATIVI	384,82	1.067,06	7.094,55	13.216,88	6.090,48	3.766,11	12.211,07	43.830,97
Cereali	128,55	684,63	5.597,53	11.675,63	5.144,37	2.945,67	8.641,88	34.818,26
di cui:								
frumento	105,06	595,14	5.088,02	9.911,49	4.151,68	2.353,22	7.041,43	29.246,04
granoturco	14,73	49,40	129,14	145,92	105,17	75,57	330,95	850,88
riso	—	—	—	—	—	—	—	—
Patata	58,90	79,37	58,58	21,93	16,88	29,55	3,00	268,21
Barbabetola da zucchero	10,30	57,78	486,22	456,09	346,32	196,31	1.389,50	2.942,52
Piante industriali	—	—	—	5,30	2,00	2,30	92,00	101,60
di cui:								
tabacco	—	—	—	—	—	—	—	—
Ortive	143,84	157,96	572,02	484,13	202,26	189,97	584,73	2.334,91
-In piena aria	143,84	157,96	571,78	484,06	202,26	189,97	584,73	2.334,60
di cui: carciofo	0,50	0,41	4,09	3,40	—	—	—	8,40
fragola	0,01	—	1,33	2,00	—	4,00	—	7,34
pomodoro	45,30	65,91	410,23	311,66	154,23	108,50	429,40	1.525,23
-Protette	—	—	0,24	0,07	—	—	—	0,31
in serra	—	—	0,24	0,07	—	—	—	0,31
in tunnels, campane, ecc.	—	—	—	—	—	—	—	—
Fiori e piante ornamentali	0,03	—	—	2,50	—	2,00	10,55	15,08
di cui: in piena aria	0,03	—	—	0,40	—	—	10,00	10,43
in serra	—	—	—	—	—	1,00	0,55	1,55
Foraggere avvicendate	6,20	24,45	138,01	200,43	145,42	227,60	711,96	1.454,07
PRATI PERMANENTI E PASCOLI	6,01	21,39	131,88	267,61	568,06	797,14	3.419,82	5.211,91
Prati permanenti	3,69	12,38	44,90	75,55	129,85	96,60	544,47	907,44
Pascoli	2,32	9,01	86,98	192,06	438,21	700,54	2.875,35	4.304,47
COLTIVAZIONI LEGNOSE AGRARIE	1.321,47	1.381,66	2.599,85	2.361,49	1.260,68	1.073,96	3.191,31	13.190,42
Vite	725,63	674,19	1.244,75	1.262,78	522,05	137,90	256,44	4.823,74
di cui per la produzione di:								
-Vini a denominazione di origine controllata (vini DOC)	693,08	626,78	947,96	621,15	316,54	92,35	121,72	3.419,58
-Altri vini (compresi i vini da tavola con indicazione geografica)	30,41	42,23	283,83	584,42	187,59	42,88	115,76	1.287,12
-Uva da tavola	2,14	5,18	12,91	56,19	17,92	2,67	18,96	115,97
Olivo	538,02	634,80	1.169,38	877,21	562,11	700,16	2.323,01	6.804,69
Agrumi	49,87	58,56	151,07	169,24	152,02	216,83	498,76	1.296,35
di cui:								
arancio	35,23	42,36	104,23	127,84	96,97	132,40	232,16	771,19
limone	1,85	2,47	8,68	12,77	12,55	23,60	104,35	166,27
Fruttiferi	7,54	13,26	31,83	32,87	18,50	19,07	63,10	186,17
di cui:								
melo	2,48	3,93	8,04	3,06	4,00	—	4,00	25,51
pero	2,57	4,11	7,79	7,44	2,93	3,00	32,25	60,09
pesco	2,21	3,60	12,83	15,51	10,37	9,07	26,85	80,44
mandorlo	—	0,42	1,96	2,35	—	—	—	4,73
nocciolo	—	0,16	0,05	—	—	6,00	—	6,21
Vivai	0,41	0,85	2,82	19,39	6,00	—	50,00	79,47
CASTAGNETI DA FRUTTO	33,34	78,83	107,78	29,87	18,14	10,00	10,00	287,96
SUPERFICIE AGRICOLA UTILIZZATA	1.745,64	2.548,94	9.934,06	15.875,85	7.937,36	5.647,21	18.832,20	62.521,26
COLTURE BOSCHIVE	78,79	144,07	517,35	347,72	104,98	159,32	1.643,03	2.995,26
Pioppete	0,53	1,65	7,55	4,50	6,00	28,00	—	48,23
Boschi	78,26	142,42	509,80	343,22	98,98	131,32	1.643,03	2.947,03
SUPERFICIE AGRARIA NON UTILIZZATA	136,42	187,33	424,47	290,30	138,43	98,43	456,11	1.731,49
ALTRA SUPERFICIE	38,78	59,52	193,84	188,12	91,89	93,55	356,77	1.022,47
SUPERFICIE TOTALE	1.999,63	2.939,86	11.069,72	16.701,99	8.272,66	5.998,51	21.288,11	68.270,48

TAV. 44 — Aziende con allevamenti per specie di bestiame, forma di conduzione, classe di superficie totale e zona altimetrica

A - TOTALE - AZIENDE

FORME DI CONDUZIONE CLASSI DI SUPERFICIE TOTALE Ettari	TOTALE DELLE AZIENDE CON ALLEVAMENTI	BOVINI	OVINI	CAPRINI	EQUINI	SUINI	ALLEVAMENTI AVICOLI
CONDUZIONE DIRETTA DEL COLTIVATORE	21.362	6.845	1.479	2.440	2.598	16.964	12.885
-Con solo manodopera familiare	15.335	5.259	1.057	1.845	1.827	12.255	9.493
Senza terreno agrario	58	31	26	21	1	20	9
fino a 0,49	1.173	177	34	84	58	927	743
0,50 - 0,99	1.844	351	71	189	102	1.548	1.210
1,00 - 1,99	3.852	908	148	349	303	3.118	2.483
2,00 - 2,99	2.457	794	113	252	304	1.989	1.593
3,00 - 4,99	2.680	1.121	175	339	393	2.148	1.627
5,00 - 9,99	2.084	1.099	226	329	385	1.662	1.212
10,00 - 19,99	744	446	139	166	157	551	419
20,00 - 29,99	185	127	54	51	35	138	100
30,00 - 49,99	156	118	47	41	57	98	64
50,00 - 99,99	72	62	16	14	18	39	25
100,00 e oltre	30	25	8	10	14	17	8
-Con manodopera familiare prevalente	4.885	1.282	314	477	674	3.856	2.754
Senza terreno agrario	—	—	—	—	—	—	—
fino a 0,49	225	10	2	9	7	183	121
0,50 - 0,99	442	45	9	26	37	343	260
1,00 - 1,99	919	152	24	73	88	755	559
2,00 - 2,99	755	168	20	66	66	624	470
3,00 - 4,99	990	251	38	85	168	779	556
5,00 - 9,99	944	320	77	90	176	736	500
10,00 - 19,99	361	177	75	63	67	262	185
20,00 - 29,99	103	61	20	24	22	78	47
30,00 - 49,99	75	46	24	17	20	54	29
50,00 - 99,99	42	31	12	12	12	22	18
100,00 e oltre	29	21	13	12	11	20	9
-Con manodopera extrafamiliare prevalente	1.142	304	108	118	97	853	638
Senza terreno agrario	—	—	—	—	—	—	—
fino a 0,49	33	1	1	1	—	23	21
0,50 - 0,99	94	7	1	2	3	67	64
1,00 - 1,99	195	22	4	12	8	150	119
2,00 - 2,99	162	29	3	4	10	129	104
3,00 - 4,99	161	30	5	14	9	134	103
5,00 - 9,99	172	55	10	19	17	129	94
10,00 - 19,99	135	48	23	20	13	104	61
20,00 - 29,99	46	19	8	6	4	37	22
30,00 - 49,99	43	23	12	12	5	27	21
50,00 - 99,99	45	29	12	11	7	28	18
100,00 e oltre	56	41	29	17	21	25	11
CONDUZIONE CON SALARIATI E/O COMPARTICIPANTI (in economia)	303	133	54	45	48	172	187
Senza terreno agrario	3	2	1	—	—	1	2
fino a 0,49	8	—	1	1	—	2	6
0,50 - 0,99	16	—	—	—	—	7	16
1,00 - 1,99	27	2	—	1	—	14	20
2,00 - 2,99	29	7	1	2	1	17	22
3,00 - 4,99	32	9	1	3	1	21	24
5,00 - 9,99	39	15	4	5	5	24	29
10,00 - 19,99	30	16	6	5	9	24	20
20,00 - 29,99	18	6	5	3	—	10	10
30,00 - 49,99	23	15	7	3	4	13	11
50,00 - 99,99	30	22	5	5	8	18	14
100,00 e oltre	48	39	23	17	20	21	13
CONDUZIONE A COLONIA PARZIARIA APPODERATA (mezzadria) ED ALTRA FORMA DI CONDUZIONE	60	29	14	12	8	49	43
Senza terreno agrario	—	—	—	—	—	—	—
fino a 0,49	1	—	—	—	—	1	1
0,50 - 0,99	—	—	—	—	—	—	—
1,00 - 1,99	4	—	—	—	—	4	—
2,00 - 2,99	4	2	—	—	—	3	3
3,00 - 4,99	12	5	—	—	—	10	8
5,00 - 9,99	12	4	—	2	2	11	10
10,00 - 19,99	8	4	4	2	2	7	6
20,00 - 29,99	6	6	3	3	4	5	6
30,00 - 49,99	4	1	1	1	—	3	3
50,00 - 99,99	4	3	3	1	—	1	2
100,00 e oltre	5	4	3	3	—	4	4
TOTALE	21.725	7.007	1.547	2.497	2.654	17.185	13.115
Senza terreno agrario	61	33	27	21	1	21	11
fino a 0,49	1.440	188	38	95	65	1.136	892
0,50 - 0,99	2.396	403	81	217	142	1.965	1.550
1,00 - 1,99	4.997	1.084	176	435	399	4.041	3.181
2,00 - 2,99	3.407	1.000	137	324	381	2.762	2.192
3,00 - 4,99	3.875	1.416	219	441	571	3.092	2.318
5,00 - 9,99	3.251	1.493	317	445	585	2.562	1.845
10,00 - 19,99	1.278	691	247	256	248	948	691
20,00 - 29,99	358	219	90	87	65	268	185
30,00 - 49,99	301	203	91	74	86	195	128
50,00 - 99,99	193	147	48	43	45	108	77
100,00 e oltre	168	130	76	59	66	87	45

segue TAV. 44 — Aziende con allevamenti per specie di bestiame, forma di conduzione,
 classe di superficie totale e zona altimetrica

A - TOTALE - CAPI

FORME DI CONDUZIONE CLASSI DI SUPERFICIE TOTALE Ettari	BOVINI	OVINI	CAPRINI	EQUINI	SUINI	ALLEVAMENTI AVICOLI
CONDUZIONE DIRETTA DEL COLTIVATORE	49.834	55.212	30.167	4.427	42.183	1.308.036
-Con solo manodopera familiare	31.045	31.085	19.801	2.136	28.036	569.060
Senza terreno agrario	485	1.080	781	1	1.618	218
fino a 0,49	363	907	407	60	1.354	20.834
0,50 - 0,99	825	1.394	935	134	2.463	17.965
1,00 - 1,99	3.032	2.053	2.112	320	5.242	53.805
2,00 - 2,99	2.218	1.698	1.425	310	3.384	21.119
3,00 - 4,99	4.009	3.189	2.838	512	4.403	36.815
5,00 - 9,99	6.136	6.350	3.732	411	4.226	335.725
10,00 - 19,99	4.763	5.637	3.004	181	2.406	23.203
20,00 - 29,99	2.125	2.527	1.146	47	590	52.453
30,00 - 49,99	2.779	2.799	1.742	91	1.759	6.211
50,00 - 99,99	2.505	1.781	729	25	393	501
100,00 e oltre	1.805	1.670	950	44	198	211
-Con manodopera familiare prevalente	11.507	15.453	6.651	1.993	10.815	515.260
Senza terreno agrario	—	—	—	—	—	—
fino a 0,49	14	6	19	7	258	1.182
0,50 - 0,99	72	221	86	37	543	3.131
1,00 - 1,99	534	376	352	90	1.868	15.714
2,00 - 2,99	600	342	338	67	1.448	6.897
3,00 - 4,99	928	996	599	1.414	1.681	171.496
5,00 - 9,99	2.140	2.271	889	189	2.113	165.203
10,00 - 19,99	2.041	3.802	858	80	872	147.297
20,00 - 29,99	1.278	1.507	823	25	386	2.319
30,00 - 49,99	1.101	1.986	428	32	391	774
50,00 - 99,99	1.209	1.111	926	17	1.039	677
100,00 e oltre	1.590	2.835	1.333	35	216	570
-Con manodopera extrafamiliare prevalente	7.282	8.674	3.715	298	3.332	221.716
Senza terreno agrario	—	—	—	—	—	—
fino a 0,49	1	1	2	—	28	182
0,50 - 0,99	24	15	7	3	107	670
1,00 - 1,99	63	102	137	9	220	1.501
2,00 - 2,99	95	63	57	10	205	1.474
3,00 - 4,99	125	52	44	9	282	75.468
5,00 - 9,99	232	452	437	20	409	11.885
10,00 - 19,99	410	1.188	625	65	603	27.388
20,00 - 29,99	173	226	71	5	775	632
30,00 - 49,99	654	727	670	8	182	100.891
50,00 - 99,99	1.600	852	403	32	179	796
100,00 e oltre	3.905	4.996	1.262	137	342	829
CONDUZIONE CON SALARIATI E/O COMPARTICIPANTI (in economia)	6.289	7.793	1.878	257	2.365	52.027
Senza terreno agrario	170	315	—	—	2	12.124
fino a 0,49	—	32	8	—	78	95
0,50 - 0,99	—	—	—	—	7	249
1,00 - 1,99	22	—	6	—	26	346
2,00 - 2,99	14	60	31	1	33	432
3,00 - 4,99	27	15	40	1	46	525
5,00 - 9,99	83	45	24	11	68	1.230
10,00 - 19,99	169	559	96	12	99	699
20,00 - 29,99	55	157	15	—	44	4.461
30,00 - 49,99	731	718	76	14	50	439
50,00 - 99,99	679	392	328	23	776	725
100,00 e oltre	4.339	5.500	1.254	195	1.136	30.702
CONDUZIONE A COLONIA PARZIARIA APPODERATA (mezzadria) ED ALTRA FORMA DI CONDUZIONE	433	573	167	12	170	1.139
Senza terreno agrario	—	—	—	—	—	—
fino a 0,49	—	—	—	—	2	20
0,50 - 0,99	—	—	—	—	—	—
1,00 - 1,99	—	—	—	—	6	—
2,00 - 2,99	12	—	—	—	5	40
3,00 - 4,99	15	—	—	—	36	215
5,00 - 9,99	11	—	12	2	25	142
10,00 - 19,99	81	163	24	2	21	118
20,00 - 29,99	48	56	8	8	26	370
30,00 - 49,99	53	20	10	—	9	93
50,00 - 99,99	38	114	3	—	5	25
100,00 e oltre	175	220	110	—	35	116
TOTALE	56.556	63.578	32.212	4.696	44.718	1.359.202
Senza terreno agrario	655	1.395	781	1	1.620	12.342
fino a 0,49	378	946	436	67	1.720	22.313
0,50 - 0,99	921	1.630	1.028	174	3.120	22.015
1,00 - 1,99	3.651	2.531	2.607	419	7.362	71.366
2,00 - 2,99	2.939	2.163	1.851	388	5.075	29.962
3,00 - 4,99	5.104	4.252	3.521	1.936	6.448	284.519
5,00 - 9,99	8.602	9.118	5.094	633	6.841	514.185
10,00 - 19,99	7.464	11.349	4.607	340	4.001	198.705
20,00 - 29,99	3.679	4.473	2.063	85	1.821	60.235
30,00 - 49,99	5.318	6.250	2.926	145	2.391	108.408
50,00 - 99,99	6.031	4.250	2.389	97	2.392	2.724
100,00 e oltre	11.814	15.221	4.909	411	1.927	32.428

segue TAV. 44 — Aziende con allevamenti per specie di bestiame, forma di conduzione,
 classe di superficie totale e zona altimetrica
 B - MONTAGNA - AZIENDE

FORME DI CONDUZIONE CLASSI DI SUPERFICIE TOTALE Ettari	TOTALE DELLE AZIENDE CON ALLEVAMENTI	BOVINI	OVINI	CAPRINI	EQUINI	SUINI	ALLEVAMENTI AVICOLI
CONDUZIONE DIRETTA DEL COLTIVATORE	3.696	672	458	927	579	2.754	2.590
-Con solo manodopera familiare	2.994	536	345	754	471	2.248	2.114
Senza terreno agrario	11	7	2	3	1	2	—
fino a 0,49	220	20	5	26	18	167	150
0,50 - 0,99	350	30	11	64	30	270	242
1,00 - 1,99	747	97	38	155	92	552	529
2,00 - 2,99	477	59	47	118	84	366	353
3,00 - 4,99	507	86	69	146	96	384	375
5,00 - 9,99	396	101	80	141	92	306	288
10,00 - 19,99	189	78	50	66	38	141	134
20,00 - 29,99	35	16	15	12	3	25	21
30,00 - 49,99	48	32	20	16	13	27	18
50,00 - 99,99	7	6	4	3	2	3	2
100,00 e oltre	7	4	4	4	2	5	2
-Con manodopera familiare prevalente	512	84	75	125	88	372	350
Senza terreno agrario	—	—	—	—	—	—	—
fino a 0,49	27	—	—	1	3	19	18
0,50 - 0,99	36	2	2	3	3	26	26
1,00 - 1,99	82	10	4	16	10	57	59
2,00 - 2,99	60	3	3	10	10	44	50
3,00 - 4,99	92	2	8	25	26	70	54
5,00 - 9,99	114	22	19	28	18	85	79
10,00 - 19,99	55	18	18	20	8	41	39
20,00 - 29,99	16	7	6	8	2	12	12
30,00 - 49,99	11	7	3	3	2	6	5
50,00 - 99,99	9	5	6	5	2	4	5
100,00 e oltre	10	8	6	6	4	8	3
-Con manodopera extrafamiliare prevalente	190	52	38	48	20	134	126
Senza terreno agrario	—	—	—	—	—	—	—
fino a 0,49	4	1	—	1	—	2	3
0,50 - 0,99	15	—	—	—	1	9	15
1,00 - 1,99	29	2	2	9	3	23	19
2,00 - 2,99	20	2	1	1	2	15	17
3,00 - 4,99	20	3	—	6	3	18	16
5,00 - 9,99	37	10	8	5	5	26	23
10,00 - 19,99	24	7	9	9	2	16	16
20,00 - 29,99	9	5	3	2	—	9	7
30,00 - 49,99	12	6	6	8	2	10	6
50,00 - 99,99	12	9	4	5	—	6	3
100,00 e oltre	8	7	5	2	2	—	1
CONDUZIONE CON SALARIATI E/O COMPARTICIPANTI (in economia)	61	30	15	17	10	34	42
Senza terreno agrario	2	1	—	—	—	—	1
fino a 0,49	1	—	1	1	—	—	—
0,50 - 0,99	4	—	—	—	—	1	4
1,00 - 1,99	4	—	—	—	—	2	4
2,00 - 2,99	2	—	—	1	—	1	2
3,00 - 4,99	7	2	—	—	—	5	5
5,00 - 9,99	12	4	2	3	—	7	11
10,00 - 19,99	6	3	3	3	3	4	3
20,00 - 29,99	1	1	—	—	—	1	—
30,00 - 49,99	2	2	1	1	1	2	1
50,00 - 99,99	5	4	1	2	2	4	5
100,00 e oltre	15	13	7	6	4	7	6
CONDUZIONE A COLONIA PARZIARIA APPODERATA (mezzadria) ED ALTRA FORMA DI CONDUZIONE	16	8	7	8	5	14	13
Senza terreno agrario	—	—	—	—	—	—	—
fino a 0,49	—	—	—	—	—	—	—
0,50 - 0,99	—	—	—	—	—	—	—
1,00 - 1,99	2	—	—	—	—	2	—
2,00 - 2,99	1	1	—	—	—	—	—
3,00 - 4,99	—	—	—	—	—	—	—
5,00 - 9,99	4	—	—	2	2	4	4
10,00 - 19,99	3	2	3	1	2	3	3
20,00 - 29,99	1	1	—	1	1	—	1
30,00 - 49,99	1	—	1	1	—	1	1
50,00 - 99,99	—	—	—	—	—	—	—
100,00 e oltre	4	4	3	3	—	4	4
TOTALE	3.773	710	480	952	594	2.802	2.645
Senza terreno agrario	13	8	2	3	1	2	1
fino a 0,49	252	21	6	29	21	188	171
0,50 - 0,99	405	32	13	67	34	306	287
1,00 - 1,99	864	109	44	180	105	636	611
2,00 - 2,99	560	65	51	130	96	426	422
3,00 - 4,99	626	93	77	177	125	477	450
5,00 - 9,99	563	137	109	179	117	428	405
10,00 - 19,99	277	108	83	99	53	205	195
20,00 - 29,99	62	30	24	23	6	47	41
30,00 - 49,99	74	47	34	29	18	46	31
50,00 - 99,99	33	24	15	15	6	17	15
100,00 e oltre	44	36	25	21	12	24	16

segue TAV. 44 — Aziende con allevamenti per specie di bestiame, forma di conduzione,
classe di superficie totale e zona altimetrica

B - MONTAGNA - CAPI

FORME DI CONDUZIONE CLASSI DI SUPERFICIE TOTALE Ettari	BOVINI	OVINI	CAPRINI	EQUINI	SUINI	ALLEVAMENTI AVICOLI
CONDUZIONE DIRETTA DEL COLTIVATORE	6.894	11.214	10.479	663	7.874	33.882
-Con solo manodopera familiare	3.829	6.525	6.904	528	5.756	22.968
Senza terreno agrario	289	19	252	1	52	—
fino a 0,49	40	15	57	19	265	1.329
0,50 - 0,99	106	141	251	60	429	2.059
1,00 - 1,99	203	299	676	96	1.049	4.591
2,00 - 2,99	218	521	560	85	642	3.533
3,00 - 4,99	307	717	1.144	100	815	3.839
5,00 - 9,99	626	1.060	1.159	97	889	4.675
10,00 - 19,99	715	1.135	1.189	40	565	2.198
20,00 - 29,99	232	556	249	4	112	393
30,00 - 49,99	593	1.111	692	19	784	278
50,00 - 99,99	247	301	245	2	37	33
100,00 e oltre	253	650	430	5	117	40
-Con manodopera familiare prevalente	1.741	2.490	1.767	107	1.032	8.844
Senza terreno agrario	—	—	—	—	—	—
fino a 0,49	—	—	1	3	26	151
0,50 - 0,99	6	66	23	3	40	363
1,00 - 1,99	66	32	79	10	111	4.980
2,00 - 2,99	5	18	23	10	71	448
3,00 - 4,99	7	76	87	30	138	719
5,00 - 9,99	218	231	149	18	240	1.098
10,00 - 19,99	287	251	168	14	171	563
20,00 - 29,99	103	201	182	3	107	178
30,00 - 49,99	213	107	45	2	33	90
50,00 - 99,99	305	283	275	3	19	91
100,00 e oltre	531	1.225	735	11	76	163
-Con manodopera extrafamiliare prevalente	1.324	2.199	1.808	28	1.086	2.070
Senza terreno agrario	—	—	—	—	—	—
fino a 0,49	1	—	2	—	3	22
0,50 - 0,99	—	—	—	1	12	140
1,00 - 1,99	3	86	133	3	49	213
2,00 - 2,99	12	60	50	2	29	209
3,00 - 4,99	20	—	26	3	38	174
5,00 - 9,99	49	298	346	7	92	294
10,00 - 19,99	69	390	382	4	71	256
20,00 - 29,99	80	51	5	—	668	229
30,00 - 49,99	215	325	607	2	94	424
50,00 - 99,99	244	179	147	—	30	29
100,00 e oltre	631	810	110	6	—	80
CONDUZIONE CON SALARIATI E/O COMPARTICIPANTI (in economia)	1.659	890	704	67	211	13.921
Senza terreno agrario	100	—	—	—	—	12.100
fino a 0,49	—	32	8	—	—	—
0,50 - 0,99	—	—	—	—	1	34
1,00 - 1,99	—	—	—	—	4	24
2,00 - 2,99	—	—	1	—	1	40
3,00 - 4,99	6	—	—	—	12	84
5,00 - 9,99	16	20	14	—	30	788
10,00 - 19,99	21	18	19	3	11	36
20,00 - 29,99	4	—	—	—	3	—
30,00 - 49,99	22	60	14	1	9	200
50,00 - 99,99	163	10	18	5	25	174
100,00 e oltre	1.327	750	630	58	115	441
CONDUZIONE A COLONIA PARZIARIA APPODERATA (mezzadria) ED ALTRA FORMA DI CONDUZIONE	221	273	148	5	66	264
Senza terreno agrario	—	—	—	—	—	—
fino a 0,49	—	—	—	—	—	—
0,50 - 0,99	—	—	—	—	—	—
1,00 - 1,99	—	—	—	—	4	—
2,00 - 2,99	8	—	—	—	—	—
3,00 - 4,99	—	—	—	—	—	—
5,00 - 9,99	—	—	12	2	9	39
10,00 - 19,99	34	33	12	2	13	69
20,00 - 29,99	4	—	4	1	—	20
30,00 - 49,99	—	20	10	—	5	20
50,00 - 99,99	—	—	—	—	—	—
100,00 e oltre	175	220	110	—	35	116
TOTALE	8.774	12.377	11.331	735	8.151	48.067
Senza terreno agrario	389	19	252	1	52	12.100
fino a 0,49	41	47	68	22	294	1.502
0,50 - 0,99	112	207	274	64	482	2.596
1,00 - 1,99	272	417	888	109	1.217	9.808
2,00 - 2,99	243	599	634	97	743	4.230
3,00 - 4,99	340	793	1.257	133	1.003	4.816
5,00 - 9,99	909	1.609	1.680	124	1.260	6.894
10,00 - 19,99	1.126	1.827	1.770	63	831	3.122
20,00 - 29,99	423	808	440	8	890	820
30,00 - 49,99	1.043	1.623	1.368	24	925	1.012
50,00 - 99,99	959	773	685	10	111	327
100,00 e oltre	2.917	3.655	2.015	80	343	840

**segue TAV. 44 — Aziende con allevamenti per specie di bestiame, forma di conduzione,
classe di superficie totale e zona altimetrica**

C - COLLINA - AZIENDE

FORME DI CONDUZIONE CLASSI DI SUPERFICIE TOTALE Ettari	TOTALE DELLE AZIENDE CON ALLEVAMENTI	BOVINI	OVINI	CAPRINI	EQUINI	SUINI	ALLEVAMENTI AVICOLI
CONDUZIONE DIRETTA DEL COLTIVATORE	15.332	5.858	879	1.343	1.945	12.357	9.271
-Con solo manodopera familiare	11.257	4.582	645	1.007	1.323	9.092	7.005
Senza terreno agrario	27	18	16	9	—	15	8
fino a 0,49	786	153	27	51	38	612	537
0,50 - 0,99	1.278	315	58	115	72	1.071	891
1,00 - 1,99	2.875	802	106	181	210	2.353	1.878
2,00 - 2,99	1.859	714	61	122	212	1.520	1.178
3,00 - 4,99	2.051	1.017	97	185	291	1.663	1.211
5,00 - 9,99	1.545	961	126	177	283	1.250	884
10,00 - 19,99	520	351	77	91	113	388	278
20,00 - 29,99	140	105	37	39	32	108	77
30,00 - 49,99	100	79	27	23	44	68	42
50,00 - 99,99	55	48	10	9	16	33	16
100,00 e oltre	21	19	3	5	12	11	5
-Con manodopera familiare prevalente	3.341	1.058	177	276	554	2.722	1.826
Senza terreno agrario	—	—	—	—	—	—	—
fino a 0,49	164	10	2	6	4	138	85
0,50 - 0,99	332	43	6	20	31	264	190
1,00 - 1,99	685	138	17	35	73	573	402
2,00 - 2,99	504	156	14	41	54	430	297
3,00 - 4,99	663	230	23	50	134	523	367
5,00 - 9,99	603	247	44	54	151	482	307
10,00 - 19,99	228	122	35	33	55	184	117
20,00 - 29,99	75	47	13	16	20	62	30
30,00 - 49,99	51	37	14	12	17	43	20
50,00 - 99,99	26	21	5	7	10	15	9
100,00 e oltre	10	7	4	2	5	8	2
-Con manodopera extrafamiliare prevalente	734	218	57	60	68	543	440
Senza terreno agrario	—	—	—	—	—	—	—
fino a 0,49	27	—	1	—	—	19	17
0,50 - 0,99	66	7	—	1	2	47	46
1,00 - 1,99	137	20	2	3	5	103	91
2,00 - 2,99	114	27	2	3	8	88	76
3,00 - 4,99	119	25	5	8	5	99	74
5,00 - 9,99	89	39	2	11	12	65	56
10,00 - 19,99	70	34	8	7	8	49	35
20,00 - 29,99	27	14	5	4	4	18	14
30,00 - 49,99	25	12	5	4	3	16	13
50,00 - 99,99	28	15	8	6	7	21	13
100,00 e oltre	32	25	19	13	14	18	5
CONDUZIONE CON SALARIATI E/O COMPARTICIPANTI (in economia)	217	92	34	24	33	120	133
Senza terreno agrario	1	1	1	—	—	1	1
fino a 0,49	7	—	—	—	—	2	6
0,50 - 0,99	12	—	—	—	—	6	12
1,00 - 1,99	23	2	—	1	—	12	16
2,00 - 2,99	27	7	1	1	1	16	20
3,00 - 4,99	24	7	1	3	1	15	18
5,00 - 9,99	26	11	2	2	5	17	17
10,00 - 19,99	18	12	2	1	5	14	14
20,00 - 29,99	14	5	5	3	—	7	8
30,00 - 49,99	16	9	6	2	3	9	8
50,00 - 99,99	23	17	3	2	6	12	8
100,00 e oltre	26	21	13	9	12	9	5
CONDUZIONE A COLONIA PARZIARIA APPODERATA (mezzadria) ED ALTRA FORMA DI CONDUZIONE	39	20	7	4	3	30	29
Senza terreno agrario	—	—	—	—	—	—	—
fino a 0,49	1	—	—	—	—	1	1
0,50 - 0,99	—	—	—	—	—	—	—
1,00 - 1,99	2	—	—	—	—	2	—
2,00 - 2,99	3	1	—	—	—	3	3
3,00 - 4,99	10	5	—	—	—	8	8
5,00 - 9,99	7	4	—	—	—	6	6
10,00 - 19,99	3	1	1	1	—	2	2
20,00 - 29,99	5	5	3	2	3	5	5
30,00 - 49,99	3	1	—	—	—	2	2
50,00 - 99,99	4	3	3	1	—	1	2
100,00 e oltre	1	—	—	—	—	—	—
TOTALE	15.588	5.970	920	1.371	1.981	12.507	9.433
Senza terreno agrario	28	19	17	9	—	16	9
fino a 0,49	985	163	30	57	42	772	646
0,50 - 0,99	1.688	365	64	136	105	1.388	1.139
1,00 - 1,99	3.722	962	125	220	288	3.043	2.387
2,00 - 2,99	2.507	905	78	167	275	2.057	1.574
3,00 - 4,99	2.867	1.284	126	246	431	2.308	1.678
5,00 - 9,99	2.270	1.262	174	244	451	1.820	1.270
10,00 - 19,99	839	520	123	133	181	637	446
20,00 - 29,99	261	176	63	64	59	200	134
30,00 - 49,99	195	138	52	41	67	138	85
50,00 - 99,99	136	104	29	25	39	82	48
100,00 e oltre	90	72	39	29	43	46	17

segue TAV. 44 — Aziende con allevamenti per specie di bestiame, forma di conduzione,
 classe di superficie totale e zona altimetrica
 C - COLLINA - CAPI

FORME DI CONDUZIONE CLASSI DI SUPERFICIE TOTALE Ettari	BOVINI	OVINI	CAPRINI	EQUINI	SUINI	ALLEVAMENTI AVICOLI
CONDUZIONE DIRETTA DEL COLTIVATORE	36.197	32.825	16.911	3.642	26.639	504.847
-Con solo manodopera familiare	25.074	20.278	11.154	1.563	18.326	198.849
Senza terreno agrario	133	642	212	—	58	188
fino a 0,49	286	763	340	39	888	18.735
0,50 - 0,99	704	1.192	669	74	1.749	14.874
1,00 - 1,99	2.804	1.553	1.384	223	3.858	34.978
2,00 - 2,99	1.903	1.079	671	215	2.521	16.300
3,00 - 4,99	3.511	2.112	1.456	405	3.307	21.946
5,00 - 9,99	5.161	3.940	2.077	300	2.947	66.962
10,00 - 19,99	3.658	3.233	1.490	130	1.708	20.542
20,00 - 29,99	1.658	1.886	897	43	400	2.045
30,00 - 49,99	2.006	1.688	1.046	72	468	1.840
50,00 - 99,99	1.892	1.220	462	23	343	308
100,00 e oltre	1.358	970	450	39	79	131
-Con manodopera familiare prevalente	7.311	8.100	4.151	1.842	6.612	88.379
Senza terreno agrario	—	—	—	—	—	—
fino a 0,49	14	6	16	4	201	827
0,50 - 0,99	66	65	60	31	424	2.103
1,00 - 1,99	421	328	232	75	1.543	8.932
2,00 - 2,99	530	310	287	55	1.010	4.513
3,00 - 4,99	682	482	428	1.376	983	38.345
5,00 - 9,99	1.248	1.135	648	162	1.178	15.681
10,00 - 19,99	1.144	1.779	480	62	491	15.185
20,00 - 29,99	980	1.156	641	22	261	1.828
30,00 - 49,99	807	1.269	358	20	328	574
50,00 - 99,99	688	810	651	14	87	331
100,00 e oltre	731	760	350	21	106	60
-Con manodopera extrafamiliare prevalente	3.812	4.447	1.606	237	1.701	217.619
Senza terreno agrario	—	—	—	—	—	—
fino a 0,49	—	1	—	—	23	158
0,50 - 0,99	24	—	3	2	81	445
1,00 - 1,99	60	16	4	6	138	1.161
2,00 - 2,99	83	3	7	8	141	1.077
3,00 - 4,99	98	52	18	5	207	74.908
5,00 - 9,99	160	154	87	13	210	11.143
10,00 - 19,99	241	339	72	58	368	26.973
20,00 - 29,99	93	175	66	5	57	393
30,00 - 49,99	358	239	63	6	84	100.435
50,00 - 99,99	321	673	256	32	145	605
100,00 e oltre	2.374	2.795	1.030	102	247	321
CONDUZIONE CON SALARIATI E/O COMPARTICIPANTI (in economia)	2.902	5.022	952	179	1.116	37.462
Senza terreno agrario	70	315	—	—	2	24
fino a 0,49	—	—	—	—	78	95
0,50 - 0,99	—	—	—	—	6	215
1,00 - 1,99	22	—	6	—	22	322
2,00 - 2,99	14	60	30	1	32	392
3,00 - 4,99	21	15	40	1	33	406
5,00 - 9,99	67	25	10	11	38	429
10,00 - 19,99	130	460	25	6	57	453
20,00 - 29,99	51	157	15	—	32	4.286
30,00 - 49,99	182	658	62	13	30	179
50,00 - 99,99	510	182	270	18	493	491
100,00 e oltre	1.835	3.150	494	129	293	30.170
CONDUZIONE A COLONIA PARZIARIA APPODERATA (mezzadria) ED ALTRA FORMA DI CONDUZIONE	205	300	19	7	91	863
Senza terreno agrario	—	—	—	—	—	—
fino a 0,49	—	—	—	—	2	20
0,50 - 0,99	—	—	—	—	—	—
1,00 - 1,99	—	—	—	—	2	—
2,00 - 2,99	4	—	—	—	5	40
3,00 - 4,99	15	—	—	—	32	215
5,00 - 9,99	11	—	—	—	11	103
10,00 - 19,99	40	130	12	—	4	37
20,00 - 29,99	44	56	4	7	26	350
30,00 - 49,99	53	—	—	—	4	73
50,00 - 99,99	38	114	3	—	5	25
100,00 e oltre	—	—	—	—	—	—
TOTALE	39.304	38.147	17.882	3.828	27.846	543.172
Senza terreno agrario	203	957	212	—	60	212
fino a 0,49	300	770	356	43	1.192	19.835
0,50 - 0,99	794	1.257	732	107	2.260	17.637
1,00 - 1,99	3.307	1.897	1.626	304	5.563	45.393
2,00 - 2,99	2.534	1.452	995	279	3.709	22.322
3,00 - 4,99	4.327	2.661	1.942	1.787	4.562	135.820
5,00 - 9,99	6.647	5.254	2.822	486	4.384	94.318
10,00 - 19,99	5.213	5.941	2.079	256	2.628	63.190
20,00 - 29,99	2.826	3.430	1.623	77	776	8.902
30,00 - 49,99	3.406	3.854	1.529	111	914	103.101
50,00 - 99,99	3.449	2.999	1.642	87	1.073	1.760
100,00 e oltre	6.298	7.675	2.324	291	725	30.682

segue TAV. 44 — Aziende con allevamenti per specie di bestiame, forma di conduzione,
 classe di superficie totale e zona altimetrica
 D - PIANURA - AZIENDE

FORME DI CONDUZIONE CLASSI DI SUPERFICIE TOTALE Ettari	TOTALE DELLE AZIENDE CON ALLEVAMENTI	BOVINI	OVINI	CAPRINI	EQUINI	SUINI	ALLEVAMENTI AVICOLI
CONDUZIONE DIRETTA DEL COLTIVATORE	2.334	315	142	170	74	1.853	1.024
-Con solo manodopera familiare	1.084	141	67	84	33	915	374
Senza terreno agrario	20	6	8	9	—	3	1
fino a 0,49	167	4	2	7	2	148	56
0,50 - 0,99	216	6	2	10	—	207	77
1,00 - 1,99	230	9	4	13	1	213	76
2,00 - 2,99	121	21	5	12	8	103	62
3,00 - 4,99	122	18	9	8	6	101	41
5,00 - 9,99	143	37	20	11	10	106	40
10,00 - 19,99	35	17	12	9	6	22	7
20,00 - 29,99	10	6	2	—	—	5	2
30,00 - 49,99	8	7	—	2	—	3	4
50,00 - 99,99	10	8	2	2	—	3	7
100,00 e oltre	2	2	1	1	—	1	1
-Con manodopera familiare prevalente	1.032	140	62	76	32	762	578
Senza terreno agrario	—	—	—	—	—	—	—
fino a 0,49	34	—	—	2	—	26	18
0,50 - 0,99	74	—	1	3	3	53	44
1,00 - 1,99	152	4	3	22	5	125	98
2,00 - 2,99	191	9	3	15	2	150	123
3,00 - 4,99	235	19	7	10	8	186	135
5,00 - 9,99	227	51	14	8	7	169	114
10,00 - 19,99	78	37	22	10	4	37	29
20,00 - 29,99	12	7	1	—	—	4	5
30,00 - 49,99	13	2	7	2	1	5	4
50,00 - 99,99	7	5	1	—	—	3	4
100,00 e oltre	9	6	3	4	2	4	4
-Con manodopera extrafamiliare prevalente	218	34	13	10	9	176	72
Senza terreno agrario	—	—	—	—	—	—	—
fino a 0,49	2	—	—	—	—	2	1
0,50 - 0,99	13	—	1	1	—	11	3
1,00 - 1,99	29	—	—	—	—	24	9
2,00 - 2,99	28	—	—	—	—	26	11
3,00 - 4,99	22	2	—	—	1	17	13
5,00 - 9,99	46	6	—	3	—	38	15
10,00 - 19,99	41	7	6	4	3	39	10
20,00 - 29,99	10	—	—	—	—	10	1
30,00 - 49,99	6	5	1	—	—	1	2
50,00 - 99,99	5	5	—	—	—	1	2
100,00 e oltre	16	9	5	2	5	7	5
CONDUZIONE CON SALARIATI E/O COMPARTICIPANTI (in economia)	25	11	5	4	5	18	12
Senza terreno agrario	—	—	—	—	—	—	—
fino a 0,49	—	—	—	—	—	—	—
0,50 - 0,99	—	—	—	—	—	—	—
1,00 - 1,99	—	—	—	—	—	—	—
2,00 - 2,99	—	—	—	—	—	—	—
3,00 - 4,99	1	—	—	—	—	1	1
5,00 - 9,99	1	—	—	—	—	—	1
10,00 - 19,99	6	1	1	1	1	6	3
20,00 - 29,99	3	—	—	—	—	2	2
30,00 - 49,99	5	4	—	—	—	2	2
50,00 - 99,99	2	1	1	1	—	2	1
100,00 e oltre	7	5	3	2	4	5	2
CONDUZIONE A COLONIA PARZIARIA APPODERATA (mezzadria) ED ALTRA FORMA DI CONDUZIONE	5	1	—	—	—	5	1
Senza terreno agrario	—	—	—	—	—	—	—
fino a 0,49	—	—	—	—	—	—	—
0,50 - 0,99	—	—	—	—	—	—	—
1,00 - 1,99	—	—	—	—	—	—	—
2,00 - 2,99	—	—	—	—	—	—	—
3,00 - 4,99	2	—	—	—	—	2	—
5,00 - 9,99	1	—	—	—	—	1	—
10,00 - 19,99	2	1	—	—	—	2	1
20,00 - 29,99	—	—	—	—	—	—	—
30,00 - 49,99	—	—	—	—	—	—	—
50,00 - 99,99	—	—	—	—	—	—	—
100,00 e oltre	—	—	—	—	—	—	—
TOTALE	2.364	327	147	174	79	1.876	1.037
Senza terreno agrario	20	6	8	9	—	3	1
fino a 0,49	203	4	2	9	2	176	75
0,50 - 0,99	303	6	4	14	3	271	124
1,00 - 1,99	411	13	7	35	6	362	183
2,00 - 2,99	340	30	8	27	10	279	196
3,00 - 4,99	382	39	16	18	15	307	190
5,00 - 9,99	418	94	34	22	17	314	170
10,00 - 19,99	162	63	41	24	14	106	50
20,00 - 29,99	35	13	3	—	—	21	10
30,00 - 49,99	32	18	8	4	1	11	12
50,00 - 99,99	24	19	4	3	—	9	14
100,00 e oltre	34	22	12	9	11	17	12

segue TAV. 44 — **Aziende con allevamenti per specie di bestiame, forma di conduzione, classe di superficie totale e zona altimetrica**
D - PIANURA - CAPI

FORME DI CONDUZIONE CLASSI DI SUPERFICIE TOTALE Ettari	BOVINI	OVINI	CAPRINI	EQUINI	SUINI	ALLEVAMENTI AVICOLI
CONDUZIONE DIRETTA DEL COLTIVATORE	6.743	11.173	2.777	122	7.670	767.307
-Con solo manodopera familiare	2.142	4.282	1.743	45	3.954	347.243
Senza terreno agrario	63	419	317	—	1.508	30
fino a 0,49	37	129	10	2	201	770
0,50 - 0,99	15	61	15	—	285	1.032
1,00 - 1,99	25	201	52	1	335	14.236
2,00 - 2,99	97	98	194	10	221	1.286
3,00 - 4,99	191	360	238	7	281	11.030
5,00 - 9,99	349	1.350	496	14	390	264.088
10,00 - 19,99	390	1.269	325	11	133	463
20,00 - 29,99	235	85	—	—	78	50.015
30,00 - 49,99	180	—	4	—	507	4.093
50,00 - 99,99	366	260	22	—	13	160
100,00 e oltre	194	50	70	—	2	40
-Con manodopera familiare prevalente	2.455	4.863	733	44	3.171	418.037
Senza terreno agrario	—	—	—	—	—	—
fino a 0,49	—	—	2	—	31	204
0,50 - 0,99	—	90	3	3	79	665
1,00 - 1,99	47	16	41	5	214	1.802
2,00 - 2,99	65	14	28	2	367	1.936
3,00 - 4,99	239	438	84	8	560	132.432
5,00 - 9,99	674	905	92	9	695	148.424
10,00 - 19,99	610	1.772	210	4	210	131.549
20,00 - 29,99	195	150	—	—	18	313
30,00 - 49,99	81	610	25	10	30	110
50,00 - 99,99	216	18	—	—	933	255
100,00 e oltre	328	850	248	3	34	347
-Con manodopera extrafamiliare prevalente	2.146	2.028	301	33	545	2.027
Senza terreno agrario	—	—	—	—	—	—
fino a 0,49	—	—	—	—	2	2
0,50 - 0,99	—	15	4	—	14	85
1,00 - 1,99	—	—	—	—	33	127
2,00 - 2,99	—	—	—	—	35	188
3,00 - 4,99	7	—	—	1	37	386
5,00 - 9,99	23	—	4	—	107	448
10,00 - 19,99	100	459	171	3	164	159
20,00 - 29,99	—	—	—	—	50	10
30,00 - 49,99	81	163	—	—	4	32
50,00 - 99,99	1.035	—	—	—	4	162
100,00 e oltre	900	1.391	122	29	95	428
CONDUZIONE CON SALARIATI E/O COMPARTICIPANTI (in economia)	1.728	1.881	222	11	1.038	644
Senza terreno agrario	—	—	—	—	—	—
fino a 0,49	—	—	—	—	—	—
0,50 - 0,99	—	—	—	—	—	—
1,00 - 1,99	—	—	—	—	—	—
2,00 - 2,99	—	—	—	—	—	—
3,00 - 4,99	—	—	—	—	1	35
5,00 - 9,99	—	—	—	—	—	13
10,00 - 19,99	18	81	52	3	31	210
20,00 - 29,99	—	—	—	—	9	175
30,00 - 49,99	527	—	—	—	11	60
50,00 - 99,99	6	200	40	—	258	60
100,00 e oltre	1.177	1.600	130	8	728	91
CONDUZIONE A COLONIA PARZIARIA APPODERATA (mezzadria) ED ALTRA FORMA DI CONDUZIONE	7	—	—	—	13	12
Senza terreno agrario	—	—	—	—	—	—
fino a 0,49	—	—	—	—	—	—
0,50 - 0,99	—	—	—	—	—	—
1,00 - 1,99	—	—	—	—	—	—
2,00 - 2,99	—	—	—	—	—	—
3,00 - 4,99	—	—	—	—	4	—
5,00 - 9,99	—	—	—	—	5	—
10,00 - 19,99	7	—	—	—	4	12
20,00 - 29,99	—	—	—	—	—	—
30,00 - 49,99	—	—	—	—	—	—
50,00 - 99,99	—	—	—	—	—	—
100,00 e oltre	—	—	—	—	—	—
TOTALE	8.478	13.054	2.999	133	8.721	767.963
Senza terreno agrario	63	419	317	—	1.508	30
fino a 0,49	37	129	12	2	234	976
0,50 - 0,99	15	166	22	3	378	1.782
1,00 - 1,99	72	217	93	6	582	16.165
2,00 - 2,99	162	112	222	12	623	3.410
3,00 - 4,99	437	798	322	16	883	143.883
5,00 - 9,99	1.046	2.255	592	23	1.197	412.973
10,00 - 19,99	1.125	3.581	758	21	542	132.393
20,00 - 29,99	430	235	—	—	155	50.513
30,00 - 49,99	869	773	29	10	552	4.295
50,00 - 99,99	1.623	478	62	—	1.208	637
100,00 e oltre	2.599	3.891	570	40	859	906

TAV. 45 — Aziende che utilizzano i principali mezzi meccanici di uso agricolo per titolo di possesso dei mezzi meccanici e zona altimetrica

MEZZI MECCANICI	AZIENDE CHE UTILIZZANO MEZZI MECCANICI							
	TOTALE	Solo in proprietà	Solo in comproprietà	Solo forniti da terzi			Sia in proprietà che in comproprietà	Sia in proprietà che forniti da terzi
				TOTALE	di cui solo da cooperative agricole od organismi associativi simili	di cui solo da imprese di esercizio e noleggio per conto terzi		
A - TOTALE								
TRATTRICI	33.026	4.749	4.537	21.919	179	21.734	916	635
Di potenza inferiore a 25 kw (34 cv)	5.730	1.614	608	2.775	7	2.767	679	42
Da 25 kw (34 cv) a meno di 40 kw (54 cv)	9.589	1.424	1.160	6.830	86	6.743	71	82
Da 40 kw (54 cv) a meno di 60 kw (82 cv)	14.116	1.552	2.396	9.806	86	9.720	72	202
Da 60 kw (82 cv) a meno di 80 kw (109 cv)	4.468	899	730	2.751	28	2.723	32	46
Di 80 kw (109 cv) e oltre	920	227	62	614	17	597	4	11
MOTOCOLTIVATORI, MOTOZAPPE, MOTOFRESATRICI E MOTOFALCIATRICI	27.651	12.640	2.390	12.008	39	11.968	232	353
APPARECCHI MECCANICI PER LA IRRORAZIONE E PER LA LOTTA CONTRO I PARASSITI E LE ERBE INFESTANTI	3.085	1.536	423	1.091	11	1.080	20	12
MACCHINE PER LA CONCIMAZIONE	4.860	515	652	3.678	37	3.641	5	9
RACCOGLITRICI - TRINCIATRICI	1.254	198	35	1.012	4	1.007	3	6
TREBBIATRICI	3.583	95	384	3.083	10	3.072	5	12
MIETITREBBIATRICI	14.232	221	1.813	12.095	121	11.974	10	55
MACCHINE PER LA RACCOLTA COMPLETAMENTE MECCANIZZATA DELLA PATATA	33	8	2	23	—	23	—	—
MACCHINE PER LA RACCOLTA COMPLETAMENTE MECCANIZZATA DELLA BARBABIETOLA DA ZUCCHERO	621	14	60	545	133	412	—	1
MACCHINE PER LA RACCOLTA DELLA FRUTTA	27	18	1	7	1	6	1	—
AUTOMEZZI PER TRASPORTO MERCI	15.997	5.214	1.386	9.223	79	9.143	53	110
ALTRI	2.846	1.725	123	921	4	916	5	70
TOTALE DELLE AZIENDE CHE UTILIZZANO MEZZI MECCANICI	51.713	9.948	4.424	25.864	69	25.709	2.755	8.437
B - MONTAGNA								
TRATTRICI	3.124	516	286	2.271	3	2.268	24	24
Di potenza inferiore a 25 kw (34 cv)	781	185	28	543	—	543	12	13
Da 25 kw (34 cv) a meno di 40 kw (54 cv)	749	118	46	578	—	578	7	—
Da 40 kw (54 cv) a meno di 60 kw (82 cv)	977	150	170	649	1	648	2	3
Da 60 kw (82 cv) a meno di 80 kw (109 cv)	617	89	35	488	2	486	3	2
Di 80 kw (109 cv) e oltre	70	35	7	27	—	27	—	1
MOTOCOLTIVATORI, MOTOZAPPE, MOTOFRESATRICI E MOTOFALCIATRICI	4.964	2.046	261	2.591	3	2.588	27	37
APPARECCHI MECCANICI PER LA IRRORAZIONE E PER LA LOTTA CONTRO I PARASSITI E LE ERBE INFESTANTI	112	87	7	17	—	17	1	—
MACCHINE PER LA CONCIMAZIONE	49	21	—	28	—	28	—	—
RACCOGLITRICI - TRINCIATRICI	35	19	3	13	—	13	—	—
TREBBIATRICI	910	22	119	768	—	768	1	—
MIETITREBBIATRICI	1.226	16	22	1.188	—	1.188	—	—
MACCHINE PER LA RACCOLTA COMPLETAMENTE MECCANIZZATA DELLA PATATA	26	5	1	—	—	20	—	—
MACCHINE PER LA RACCOLTA COMPLETAMENTE MECCANIZZATA DELLA BARBABIETOLA DA ZUCCHERO	1	1	—	—	—	—	—	—
MACCHINE PER LA RACCOLTA DELLA FRUTTA	2	1	—	1	—	1	—	—
AUTOMEZZI PER TRASPORTO MERCI	2.179	769	18	1.388	—	1.388	3	1
ALTRI	629	499	15	114	—	114	—	1
TOTALE DELLE AZIENDE CHE UTILIZZANO MEZZI MECCANICI	7.707	1.924	353	4.156	2	4.151	208	1.059

segue TAV. 45 — Aziende che utilizzano i principali mezzi meccanici di uso agricolo per titolo di possesso dei mezzi meccanici e zona altimetrica

MEZZI MECCANICI	AZIENDE CHE UTILIZZANO MEZZI MECCANICI							
	TOTALE	Solo in proprietà	Solo in comproprietà	Solo forniti da terzi			Sia in proprietà che in comproprietà	Sia in proprietà che forniti da terzi
				TOTALE	di cui solo da cooperative agricole od organismi associativi simili	di cui solo da imprese di esercizio e noleggio per conto terzi		
C - COLLINA								
TRATTRICI	22.178	2.807	3.580	14.968	96	14.869	196	442
Di potenza inferiore a 25 kw (34 cv)	2.765	807	349	1.560	6	1.553	19	18
Da 25 kw (34 cv) a meno di 40 kw (54 cv)	6.590	789	967	4.689	60	4.628	56	66
Da 40 kw (54 cv) a meno di 60 kw (82 cv)	10.549	985	1.942	7.293	55	7.238	54	192
Da 60 kw (82 cv) a meno di 80 kw (109 cv)	2.590	585	496	1.431	9	1.422	27	42
Di 80 kw (109 cv) e oltre	618	117	29	460	3	457	3	8
MOTOCOLTIVATORI, MOTOZAPPE, MOTOFRESATRICI E MOTOFALCIATRICI	16.097	7.762	1.443	6.409	7	6.401	173	287
APPARECCHI MECCANICI PER LA IRRORAZIONE E PER LA LOTTA CONTRO I PARASSITI E LE ERBE INFESTANTI	1.483	799	205	453	5	448	15	8
MACCHINE PER LA CONCIMAZIONE	961	180	167	608	4	604	3	3
RACCOGLITRICI - TRINCIATRICI	872	147	26	692	1	690	1	6
TREBBIATRICI	2.246	47	207	1.975	4	1.970	3	10
MIETITREBBIATRICI	8.083	121	1.238	6.632	66	6.566	9	49
MACCHINE PER LA RACCOLTA COMPLETAMENTE MECCANIZZATA DELLA PATATA	5	3	1	1	—	1	—	—
MACCHINE PER LA RACCOLTA COMPLETAMENTE MECCANIZZATA DELLA BARBABIETOLA DA ZUCCHERO	14	5	6	3	—	3	—	—
MACCHINE PER LA RACCOLTA DELLA FRUTTA	14	10	1	2	—	2	1	—
AUTOMEZZI PER TRASPORTO MERCI	7.311	2.507	640	4.035	9	4.026	32	90
ALTRI	1.770	897	86	713	2	710	3	69
TOTALE DELLE AZIENDE CHE UTILIZZANO MEZZI MECCANICI	32.524	6.202	3.526	16.280	49	16.190	1.183	4.833
D - PIANURA								
TRATTRICI	7.724	1.426	671	4.680	80	4.597	696	169
Di potenza inferiore a 25 kw (34 cv)	2.184	622	231	672	1	671	648	11
Da 25 kw (34 cv) a meno di 40 kw (54 cv)	2.250	517	147	1.563	26	1.537	8	16
Da 40 kw (54 cv) a meno di 60 kw (82 cv)	2.590	417	284	1.864	30	1.834	16	7
Da 60 kw (82 cv) a meno di 80 kw (109 cv)	1.261	225	199	832	17	815	2	2
Di 80 kw (109 cv) e oltre	232	75	26	127	14	113	1	2
MOTOCOLTIVATORI, MOTOZAPPE, MOTOFRESATRICI E MOTOFALCIATRICI	6.590	2.832	686	3.008	29	2.979	32	29
APPARECCHI MECCANICI PER LA IRRORAZIONE E PER LA LOTTA CONTRO I PARASSITI E LE ERBE INFESTANTI	1.490	650	211	621	6	615	4	4
MACCHINE PER LA CONCIMAZIONE	3.850	314	485	3.042	33	3.009	2	6
RACCOGLITRICI - TRINCIATRICI	347	32	6	307	3	304	2	—
TREBBIATRICI	427	26	58	340	6	334	1	2
MIETITREBBIATRICI	4.923	84	553	4.275	55	4.220	1	6
MACCHINE PER LA RACCOLTA COMPLETAMENTE MECCANIZZATA DELLA PATATA	2	—	—	2	—	2	—	—
MACCHINE PER LA RACCOLTA COMPLETAMENTE MECCANIZZATA DELLA BARBABIETOLA DA ZUCCHERO	606	8	54	542	133	409	—	1
MACCHINE PER LA RACCOLTA DELLA FRUTTA	11	7	—	4	1	3	—	—
AUTOMEZZI PER TRASPORTO MERCI	6.507	1.938	728	3.800	70	3.729	18	19
ALTRI	447	329	22	94	2	92	2	—
TOTALE DELLE AZIENDE CHE UTILIZZANO MEZZI MECCANICI	11.482	1.822	545	5.428	18	5.368	1.366	2.545

TAV. 46 — Giornate di lavoro prestate dalle varie categorie di manodopera agricola per classe di superficie totale, agricola utilizzata (SAU), forma di conduzione, numero di giornate di lavoro e zona altimetrica
A - MASCHI E FEMMINE

CLASSI DI SUPERFICIE TOTALE Ettari CLASSI DI SUPERFICIE AGRICOLA UTILIZZATA Ettari FORME DI CONDUZIONE NUMERO DI GIORNATE DI LAVORO ZONE ALTIMETRICHE	CATEGORIE DI MANODOPERA AGRICOLA						
	Manodopera familiare				Operai a tempo indeterminato, categorie speciali, impiegati e dirigenti	Operai a tempo determinato, coloni impropri ed assimilati	TOTALE
	conduttore	coniuge del conduttore	altri familiari del conduttore	TOTALE			
PER CLASSE DI SUPERFICIE TOTALE							
Senza terreno agrario	12.225	1.151	2.120	15.496	1.630	600	17.726
fino a 0,49	290.765	81.491	32.011	404.267	399	71.645	476.311
0,50 - 0,99	461.251	167.978	60.555	689.784	1.147	122.772	813.703
1,00 - 1,99	975.639	378.921	180.347	1.534.907	2.564	246.441	1.783.912
2,00 - 2,99	692.601	269.687	155.390	1.117.678	3.576	184.279	1.305.533
3,00 - 4,99	871.295	321.854	245.129	1.438.278	8.892	225.933	1.673.103
5,00 - 9,99	862.835	292.718	347.577	1.503.130	11.858	271.962	1.786.950
10,00 - 19,99	374.880	120.748	172.925	668.553	20.851	224.035	913.439
20,00 - 29,99	114.074	36.018	53.740	203.832	15.358	112.066	331.256
30,00 - 49,99	90.060	23.875	47.659	161.594	22.347	144.039	327.980
50,00 - 99,99	64.702	15.523	36.970	117.195	23.617	160.724	301.536
100,00 e oltre	54.956	9.961	36.754	101.671	157.665	354.937	614.273
PER CLASSE DI SUPERFICIE AGRICOLA UTILIZZATA							
Senza superficie agricola utilizzata	13.628	1.676	2.420	17.724	1.630	701	20.055
fino a 0,49	367.321	106.478	43.232	517.031	1.088	94.024	612.143
0,50 - 0,99	581.524	218.729	83.257	883.510	2.977	157.575	1.044.062
1,00 - 1,99	1.078.825	427.051	213.928	1.719.804	6.001	272.557	1.998.362
2,00 - 2,99	697.509	267.860	170.458	1.135.827	5.268	192.867	1.333.962
3,00 - 4,99	802.984	287.629	238.828	1.329.441	7.171	214.866	1.551.478
5,00 - 9,99	738.777	245.211	314.920	1.298.908	14.182	256.621	1.569.711
10,00 - 19,99	311.138	96.344	147.507	554.989	95.755	240.342	891.086
20,00 - 29,99	97.281	29.355	47.895	174.531	17.179	109.842	301.552
30,00 - 49,99	78.437	19.673	42.071	140.181	23.314	139.060	302.555
50,00 - 99,99	51.545	11.189	31.687	94.421	23.814	155.071	273.306
100,00 e oltre	46.314	8.730	34.974	90.018	71.525	285.907	447.450
PER FORMA DI CONDUZIONE							
CONDUZIONE DIRETTA DEL COLTIVATORE	4.752.908	1.710.849	1.359.767	7.823.524	85.315	1.553.666	9.462.505
-Con solo manodopera familiare	3.142.432	1.277.198	863.277	5.282.907	—	—	5.282.907
-Con manodopera familiare prevalente	1.343.225	392.050	455.892	2.191.167	11.907	637.824	2.840.898
-Con manodopera extrafamiliare prevalente	267.251	41.601	40.598	349.450	73.408	915.842	1.338.700
CONDUZIONE CON SALARIATI E/O COMPARTICIPANTI (in economia)	96.808	3.384	4.130	104.322	181.836	548.940	835.098
CONDUZIONE A COLONIA PARZIARIA APPODERATA (mezzadria)	10.330	4.492	6.350	21.172	1.430	4.764	27.366
ALTRA FORMA DI CONDUZIONE	5.237	1.200	930	7.367	1.323	12.063	20.753
PER NUMERO DI GIORNATE DI LAVORO							
Fino a 49	323.796	52.531	22.097	398.424	1.152	67.223	466.799
50 - 99	707.588	174.703	115.029	997.320	2.083	178.942	1.178.345
100 - 199	1.269.417	390.735	283.017	1.943.169	6.094	364.997	2.314.260
200 - 299	894.769	307.856	216.427	1.419.052	9.460	238.507	1.667.019
300 - 499	1.026.649	429.240	316.087	1.771.976	21.822	298.680	2.092.478
500 - 999	528.921	312.211	298.919	1.140.051	54.531	328.190	1.522.772
1000 - 2499	101.240	48.274	111.610	261.124	64.548	309.835	635.507
2500 e oltre	12.903	4.375	7.991	25.269	110.214	333.059	468.542
PER ZONA ALTIMETRICA							
Montagna	704.875	265.206	254.145	1.224.226	102.684	297.141	1.624.051
Collina	3.220.707	1.257.523	721.508	5.199.738	126.373	1.376.143	6.702.254
Pianura	939.701	197.196	395.524	1.532.421	40.847	446.149	2.019.417
T O T A L E	4.865.283	1.719.925	1.371.177	7.956.385	269.904	2.119.433	10.345.722

segue TAV. 46 — Giornate di lavoro prestate dalle varie categorie di manodopera agricola per classe di superficie totale, agricola utilizzata (SAU), forma di conduzione, numero di giornate di lavoro e zona altimetrica
B - MASCHI

CLASSI DI SUPERFICIE TOTALE Ettari CLASSI DI SUPERFICIE AGRICOLA UTILIZZATA Ettari FORME DI CONDUZIONE NUMERO DI GIORNATE DI LAVORO ZONE ALTIMETRICHE	CATEGORIE DI MANODOPERA AGRICOLA						TOTALE
	Manodopera familiare				Operai a tempo indeterminato, categorie speciali, impiegati e dirigenti	Operai a tempo determinato, coloni impropri ed assimilati	
	conduttore	coniuge del conduttore	altri familiari del conduttore	TOTALE			
PER CLASSE DI SUPERFICIE TOTALE							
Senza terreno agrario	12.215	—	2.070	14.285	1.630	600	16.515
fino a 0,49	182.100	22.873	17.162	222.135	273	44.746	267.154
0,50 - 0,99	322.323	33.229	29.579	385.131	953	71.133	457.217
1,00 - 1,99	745.531	57.447	94.539	897.517	1.879	145.030	1.044.426
2,00 - 2,99	575.296	26.908	93.728	695.932	2.608	106.819	805.359
3,00 - 4,99	757.113	28.067	164.839	950.019	6.831	136.907	1.093.757
5,00 - 9,99	776.505	19.568	259.430	1.055.503	10.612	164.855	1.230.970
10,00 - 19,99	343.625	7.090	132.623	483.338	18.589	118.121	620.048
20,00 - 29,99	106.579	2.020	43.683	152.282	13.991	50.709	216.982
30,00 - 49,99	83.643	1.000	38.909	123.552	20.486	67.874	211.912
50,00 - 99,99	61.530	90	29.577	91.197	22.178	76.764	190.139
100,00 e oltre	51.575	300	31.593	83.468	150.228	212.557	446.253
PER CLASSE DI SUPERFICIE AGRICOLA UTILIZZATA							
Senza superficie agricola utilizzata	13.618	—	2.270	15.888	1.630	701	18.219
fino a 0,49	233.418	26.970	22.396	282.784	962	58.873	342.619
0,50 - 0,99	417.932	39.970	41.047	498.949	2.304	92.394	593.647
1,00 - 1,99	839.641	60.273	112.994	1.012.908	4.830	160.830	1.178.568
2,00 - 2,99	587.602	27.313	104.852	719.767	3.550	114.078	837.395
3,00 - 4,99	707.917	21.847	167.531	897.295	6.437	127.122	1.030.854
5,00 - 9,99	674.011	14.722	240.564	929.297	12.637	152.646	1.094.580
10,00 - 19,99	286.345	5.110	115.849	407.304	88.665	138.117	634.086
20,00 - 29,99	91.098	1.587	39.084	131.769	15.947	46.405	194.121
30,00 - 49,99	73.681	430	34.947	109.058	21.767	66.733	197.558
50,00 - 99,99	49.158	70	26.105	75.333	22.315	73.654	171.302
100,00 e oltre	43.614	300	30.093	74.007	69.214	164.562	307.783
PER FORMA DI CONDUZIONE							
CONDUZIONE DIRETTA DEL COLTIVATORE	3.917.557	197.822	929.592	5.044.971	76.097	878.981	6.000.049
-Con solo manodopera familiare	2.596.466	138.907	560.446	3.295.819	—	—	3.295.819
-Con manodopera familiare prevalente	1.115.937	51.674	338.945	1.506.556	9.987	451.669	1.968.212
-Con manodopera extrafamiliare prevalente	205.154	7.241	30.201	242.596	66.110	427.312	736.018
CONDUZIONE CON SALARIATI E/O COMPARTICIPANTI (in economia)	86.374	420	2.390	89.184	171.568	304.355	565.107
CONDUZIONE A COLONIA PARZIARIA APPODERATA (mezzadria)	9.547	50	4.940	14.537	1.270	3.537	19.344
ALTRA FORMA DI CONDUZIONE	4.557	300	810	5.667	1.323	9.242	16.232
PER NUMERO DI GIORNATE DI LAVORO							
Fino a 49	224.898	11.390	13.901	250.189	1.032	47.315	298.536
50 - 99	524.495	31.243	65.736	621.474	1.794	101.998	725.266
100 - 199	1.016.109	60.664	172.649	1.249.422	4.647	194.341	1.448.410
200 - 299	744.268	37.510	141.427	923.205	8.229	124.860	1.056.294
300 - 499	914.409	36.275	225.582	1.176.266	18.344	172.413	1.367.023
500 - 999	486.950	18.696	227.298	732.944	49.482	204.793	987.219
1000 - 2499	96.143	1.504	85.589	183.236	63.022	176.295	422.553
2500 e oltre	10.763	1.310	5.550	17.623	103.708	174.100	295.431
PER ZONA ALTIMETRICA							
Montagna	542.753	36.194	128.139	707.086	95.849	175.128	978.063
Collina	2.677.936	121.776	465.885	3.265.597	114.553	748.836	4.128.986
Pianura	797.346	40.622	343.708	1.181.676	39.856	272.151	1.493.683
TOTALE	4.018.035	198.592	937.732	5.154.359	250.258	1.196.115	6.600.732

segue TAV. 46 — Giornate di lavoro prestate dalle varie categorie di manodopera agricola per classe di superficie totale, agricola utilizzata (SAU), forma di conduzione, numero di giornate di lavoro e zona altimetrica
C - FEMMINE

CLASSI DI SUPERFICIE TOTALE Ettari CLASSI DI SUPERFICIE AGRICOLA UTILIZZATA Ettari FORME DI CONDUZIONE NUMERO DI GIORNATE DI LAVORO ZONE ALTIMETRICHE	CATEGORIE DI MANODOPERA AGRICOLA						TOTALE
	Manodopera familiare				Operai a tempo indeterminato, categorie speciali, impiegati e dirigenti	Operai a tempo determinato, coloni impropri ed assimilati	
	conduttore	coniuge del conduttore	altri familiari del conduttore	TOTALE			
PER CLASSE DI SUPERFICIE TOTALE							
Senza terreno agrario	10	1.151	50	1.211	—	—	1.211
fino a 0,49	108.665	58.618	14.849	182.132	126	26.899	209.157
0,50 - 0,99	138.928	134.749	30.976	304.653	194	51.639	356.486
1,00 - 1,99	230.108	321.474	85.808	637.390	685	101.411	739.486
2,00 - 2,99	117.305	242.779	61.662	421.746	968	77.460	500.174
3,00 - 4,99	114.182	293.787	80.290	488.259	2.061	89.026	579.346
5,00 - 9,99	86.330	273.150	88.147	447.627	1.246	107.107	555.980
10,00 - 19,99	31.255	113.658	40.302	185.215	2.262	105.914	293.391
20,00 - 29,99	7.495	33.998	10.057	51.550	1.367	61.357	114.274
30,00 - 49,99	6.417	22.875	8.750	38.042	1.861	76.165	116.068
50,00 - 99,99	3.172	15.433	7.393	25.998	1.439	83.960	111.397
100,00 e oltre	3.381	9.661	5.161	18.203	7.437	142.380	168.020
PER CLASSE DI SUPERFICIE AGRICOLA UTILIZZATA							
Senza superficie agricola utilizzata	10	1.676	150	1.836	—	—	1.836
fino a 0,49	133.903	79.508	20.836	234.247	126	35.151	269.524
0,50 - 0,99	163.592	178.759	42.210	384.561	673	65.181	450.415
1,00 - 1,99	239.184	366.778	100.934	706.896	1.171	111.727	819.794
2,00 - 2,99	109.907	240.547	65.606	416.060	1.718	78.789	496.567
3,00 - 4,99	95.067	265.782	71.297	432.146	734	87.744	520.624
5,00 - 9,99	64.766	230.489	74.356	369.611	1.545	103.975	475.131
10,00 - 19,99	24.793	91.234	31.658	147.685	7.090	102.225	257.000
20,00 - 29,99	6.183	27.768	8.811	42.762	1.232	63.437	107.431
30,00 - 49,99	4.756	19.243	7.124	31.123	1.547	72.327	104.997
50,00 - 99,99	2.387	11.119	5.582	19.088	1.499	81.417	102.004
100,00 e oltre	2.700	8.430	4.881	16.011	2.311	121.345	139.667
PER FORMA DI CONDUZIONE							
CONDUZIONE DIRETTA DEL COLTIVATORE	835.351	1.513.027	430.175	2.778.553	9.218	674.685	3.462.456
-Con solo manodopera familiare	545.966	1.138.291	302.831	1.987.088	—	—	1.987.088
-Con manodopera familiare prevalente	227.288	340.376	116.947	684.611	1.920	186.155	872.686
-Con manodopera extrafamiliare prevalente	62.097	34.360	10.397	106.854	7.298	488.530	602.682
CONDUZIONE CON SALARIATI E/O COMPARTICIPANTI (in economia)	10.434	2.964	1.740	15.138	10.268	244.585	269.991
CONDUZIONE A COLONIA PARZIARIA APPODERATA (mezzadria)	783	4.442	1.410	6.635	160	1.227	8.022
ALTRA FORMA DI CONDUZIONE	680	900	120	1.700	—	2.821	4.521
PER NUMERO DI GIORNATE DI LAVORO							
Fino a 49	98.898	41.141	8.196	148.235	120	19.908	168.263
50 - 99	183.093	143.460	49.293	375.846	289	76.944	453.079
100 - 199	253.308	330.071	110.368	693.747	1.447	170.656	865.850
200 - 299	150.501	270.346	75.000	495.847	1.231	113.647	610.725
300 - 499	112.240	392.965	90.505	595.710	3.478	126.267	725.455
500 - 999	41.971	293.515	71.621	407.107	5.049	123.397	535.553
1000 - 2499	5.097	46.770	26.021	77.888	1.526	133.540	212.954
2500 e oltre	2.140	3.065	2.441	7.646	6.506	158.959	173.111
PER ZONA ALTIMETRICA							
Montagna	162.122	229.012	126.006	517.140	6.835	122.013	645.988
Collina	542.771	1.135.747	255.623	1.934.141	11.820	627.307	2.573.268
Pianura	142.355	156.574	51.816	350.745	991	173.998	525.734
TOTALE	847.248	1.521.333	433.445	2.802.026	19.646	923.318	3.744.990

TAV. 47 — Aziende per numero di giornate di lavoro, forma di conduzione, classe di superficie totale e zona altimetrica

A - TOTALE

FORME DI CONDUZIONE CLASSI DI SUPERFICIE TOTALE Ettari	AZIENDE CHE HANNO IMPIEGATO							
	Fino a 49 giornate di lavoro	50 — 99	100 — 199	200 — 299	300 — 499	500 — 999	1.000 ed oltre	TOTALE
CONDUZIONE DIRETTA DEL COLTIVATORE	16.413	16.750	16.880	6.981	5.547	2.208	381	65.160
-Con solo manodopera familiare	10.822	10.204	9.940	4.220	3.535	1.161	70	39.952
Senza terreno agrario	1	1	15	23	14	4	—	58
fino a 0,49	2.982	1.478	546	123	42	8	1	5.180
0,50 - 0,99	2.228	1.940	1.258	312	157	33	—	5.928
1,00 - 1,99	2.841	3.348	2.919	867	520	115	3	10.613
2,00 - 2,99	1.124	1.544	1.844	729	524	108	3	5.876
3,00 - 4,99	904	1.129	1.849	978	832	176	5	5.873
5,00 - 9,99	497	589	1.087	848	892	325	11	4.249
10,00 - 19,99	172	134	325	242	372	210	11	1.466
20,00 - 29,99	43	18	45	39	86	84	5	320
30,00 - 49,99	19	13	40	34	59	56	13	234
50,00 - 99,99	9	7	9	16	30	29	10	110
100,00 e oltre	2	3	3	9	7	13	8	45
-Con manodopera familiare prevalente	4.024	4.807	5.112	2.117	1.506	715	135	18.416
Senza terreno agrario	—	—	—	—	—	—	—	—
fino a 0,49	1.276	703	238	39	12	9	—	2.277
0,50 - 0,99	821	832	629	115	59	24	3	2.483
1,00 - 1,99	836	1.077	1.112	378	170	83	20	3.676
2,00 - 2,99	419	558	693	365	197	81	6	2.319
3,00 - 4,99	347	823	896	427	341	123	15	2.972
5,00 - 9,99	254	719	1.230	490	402	171	20	3.286
10,00 - 19,99	56	82	258	224	194	110	23	947
20,00 - 29,99	7	6	38	49	60	37	16	213
30,00 - 49,99	6	6	17	21	41	34	8	133
50,00 - 99,99	2	1	1	9	25	23	12	73
100,00 e oltre	—	—	—	—	5	20	12	37
-Con manodopera extrafamiliare prevalente	1.567	1.739	1.828	644	506	332	176	6.792
Senza terreno agrario	—	—	—	—	—	—	—	—
fino a 0,49	597	214	80	9	—	—	—	900
0,50 - 0,99	353	410	223	26	8	1	—	1.021
1,00 - 1,99	306	530	464	86	34	3	—	1.423
2,00 - 2,99	136	232	361	94	53	8	4	888
3,00 - 4,99	79	178	300	146	66	19	3	791
5,00 - 9,99	59	101	247	145	126	54	5	737
10,00 - 19,99	23	51	101	86	113	99	16	489
20,00 - 29,99	4	12	25	22	34	46	23	166
30,00 - 49,99	5	4	16	15	39	33	28	140
50,00 - 99,99	5	4	11	8	27	35	44	134
100,00 e oltre	—	3	—	7	6	34	53	103
CONDUZIONE CON SALARIATI E/O COMPARTICIPANTI (in economia)	422	647	558	217	194	150	143	2.331
Senza terreno agrario	—	—	—	—	1	1	1	3
fino a 0,49	96	134	36	1	2	1	—	270
0,50 - 0,99	112	118	68	4	1	—	—	303
1,00 - 1,99	92	180	111	31	7	—	—	421
2,00 - 2,99	41	80	85	13	15	2	1	237
3,00 - 4,99	30	72	94	35	26	3	1	261
5,00 - 9,99	13	29	82	51	30	13	—	218
10,00 - 19,99	20	17	34	36	49	23	8	187
20,00 - 29,99	7	4	14	11	8	17	8	69
30,00 - 49,99	3	3	8	11	19	33	19	96
50,00 - 99,99	5	5	7	15	18	24	24	98
100,00 e oltre	3	5	19	9	18	33	81	168
CONDUZIONE A COLONIA PARZIARIA APPODERATA (mezzadria) ED ALTRA FORMA DI CONDUZIONE	9	14	49	22	24	27	5	150
Senza terreno agrario	—	—	—	—	—	—	—	—
fino a 0,49	1	—	4	—	1	—	—	6
0,50 - 0,99	1	—	2	—	—	—	—	3
1,00 - 1,99	—	2	14	5	—	1	—	22
2,00 - 2,99	1	2	4	1	1	2	—	11
3,00 - 4,99	1	7	10	4	7	4	—	33
5,00 - 9,99	3	2	10	6	4	5	2	32
10,00 - 19,99	1	1	4	4	6	2	—	18
20,00 - 29,99	1	—	—	—	1	5	—	7
30,00 - 49,99	—	—	—	1	1	4	1	7
50,00 - 99,99	—	—	—	—	2	2	1	5
100,00 e oltre	—	—	1	1	1	2	1	6
TOTALE	16.844	17.411	17.487	7.220	5.765	2.385	529	67.841
Senza terreno agrario	1	1	15	23	15	5	1	61
fino a 0,49	4.952	2.529	904	172	57	18	1	8.633
0,50 - 0,99	3.515	3.300	2.180	457	225	58	3	9.738
1,00 - 1,99	4.075	5.137	4.620	1.367	731	202	23	16.155
2,00 - 2,99	1.721	2.416	2.987	1.202	790	201	14	9.331
3,00 - 4,99	1.361	2.209	3.149	1.590	1.272	325	24	9.930
5,00 - 9,99	826	1.440	2.656	1.540	1.454	568	38	8.522
10,00 - 19,99	272	285	722	592	734	444	58	3.107
20,00 - 29,99	62	40	122	121	189	189	52	775
30,00 - 49,99	33	26	81	82	159	160	69	610
50,00 - 99,99	21	17	28	48	102	113	91	420
100,00 e oltre	5	11	23	26	37	102	155	359

segue TAV. 47 — Aziende per numero di giornate di lavoro, forma di conduzione, classe di superficie totale e zona altimetrica

B - MONTAGNA

FORME DI CONDUZIONE CLASSI DI SUPERFICIE TOTALE Ettari	AZIENDE CHE HANNO IMPIEGATO							TOTALE
	Fino a 49 giornate di lavoro	50 — 99	100 — 199	200 — 299	300 — 499	500 — 999	1.000 ed oltre	
CONDUZIONE DIRETTA DEL COLTIVATORE	3.461	3.060	3.080	1.155	722	248	26	11.752
-Con solo manodopera familiare	2.507	2.232	2.204	794	462	140	5	8.344
Senza terreno agrario	—	—	—	4	7	—	—	11
fino a 0,49	696	196	81	14	1	1	—	989
0,50 - 0,99	505	388	210	45	10	2	—	1.160
1,00 - 1,99	659	825	663	147	51	9	—	2.354
2,00 - 2,99	249	335	466	141	48	10	—	1.249
3,00 - 4,99	218	285	371	193	112	11	2	1.192
5,00 - 9,99	111	143	265	165	126	50	—	860
10,00 - 19,99	47	45	110	60	74	28	1	365
20,00 - 29,99	12	6	17	8	14	11	1	69
30,00 - 49,99	6	6	18	13	15	12	—	70
50,00 - 99,99	3	1	2	3	3	2	1	15
100,00 e oltre	1	2	1	1	1	4	—	10
-Con manodopera familiare prevalente	642	440	501	230	155	68	10	2.046
Senza terreno agrario	—	—	—	—	—	—	—	—
fino a 0,49	249	55	18	4	1	—	—	327
0,50 - 0,99	136	96	49	11	2	2	—	296
1,00 - 1,99	136	140	135	43	21	4	—	479
2,00 - 2,99	61	54	85	48	13	3	—	264
3,00 - 4,99	32	47	88	51	29	7	—	254
5,00 - 9,99	22	37	84	40	48	14	2	247
10,00 - 19,99	2	9	28	22	30	13	3	107
20,00 - 29,99	1	—	7	—	6	5	—	26
30,00 - 49,99	2	2	7	2	2	6	1	22
50,00 - 99,99	1	—	—	2	2	8	—	13
100,00 e oltre	—	—	—	—	1	6	4	11
-Con manodopera extrafamiliare prevalente	312	388	375	131	105	40	11	1.362
Senza terreno agrario	—	—	—	—	—	—	—	—
fino a 0,49	112	38	9	3	—	—	—	162
0,50 - 0,99	67	94	32	8	3	—	—	204
1,00 - 1,99	60	120	93	12	12	—	—	297
2,00 - 2,99	29	43	73	16	6	—	—	167
3,00 - 4,99	19	41	64	32	9	3	—	168
5,00 - 9,99	15	28	61	30	19	6	—	159
10,00 - 19,99	5	18	22	19	25	8	—	97
20,00 - 29,99	1	4	9	4	11	5	1	35
30,00 - 49,99	2	1	7	3	9	5	3	30
50,00 - 99,99	2	—	5	3	9	6	2	27
100,00 e oltre	—	1	—	1	2	7	5	16
CONDUZIONE CON SALARIATI E/O COMPARTICIPANTI (in economia)	45	91	101	30	38	17	22	344
Senza terreno agrario	—	—	—	—	1	—	1	2
fino a 0,49	9	16	1	—	1	—	—	27
0,50 - 0,99	14	17	10	—	—	—	—	41
1,00 - 1,99	6	24	13	—	—	—	—	43
2,00 - 2,99	3	10	14	1	1	—	—	29
3,00 - 4,99	3	10	19	5	1	—	—	38
5,00 - 9,99	1	8	23	9	6	—	—	47
10,00 - 19,99	3	4	7	4	10	2	—	30
20,00 - 29,99	4	—	1	2	1	2	—	10
30,00 - 49,99	—	—	2	1	3	8	—	14
50,00 - 99,99	1	—	5	7	7	2	1	23
100,00 e oltre	1	2	6	1	7	3	20	40
CONDUZIONE A COLONIA PARZIARIA APPODERATA (mezzadria) ED ALTRA FORMA DI CONDUZIONE	1	—	16	11	8	2	—	38
Senza terreno agrario	—	—	—	—	—	—	—	—
fino a 0,49	1	—	2	—	—	—	—	3
0,50 - 0,99	—	—	1	—	—	—	—	1
1,00 - 1,99	—	—	3	3	—	—	—	6
2,00 - 2,99	—	—	2	1	—	—	—	3
3,00 - 4,99	—	—	2	—	2	—	—	4
5,00 - 9,99	—	—	4	3	2	—	—	9
10,00 - 19,99	—	—	1	3	1	—	—	5
20,00 - 29,99	—	—	—	—	1	—	—	1
30,00 - 49,99	—	—	—	—	1	—	—	1
50,00 - 99,99	—	—	—	—	—	—	—	—
100,00 e oltre	—	—	1	1	1	2	—	5
TOTALE	3.507	3.151	3.197	1.196	768	267	48	12.134
Senza terreno agrario	—	—	—	4	8	—	1	13
fino a 0,49	1.067	305	111	21	3	1	—	1.508
0,50 - 0,99	722	595	302	64	15	4	—	1.702
1,00 - 1,99	861	1.109	907	205	84	13	—	3.179
2,00 - 2,99	342	442	640	207	68	13	—	1.712
3,00 - 4,99	272	383	544	281	153	21	2	1.656
5,00 - 9,99	149	216	437	247	201	70	2	1.322
10,00 - 19,99	57	76	168	108	140	51	4	604
20,00 - 29,99	18	10	34	21	33	23	2	141
30,00 - 49,99	10	9	34	19	30	31	4	137
50,00 - 99,99	7	1	12	15	21	18	4	78
100,00 e oltre	2	5	8	4	12	22	29	82

segue TAV. 47 — Aziende per numero di giornate di lavoro, forma di conduzione, classe di superficie totale e zona altimetrica

C - COLLINA

FORME DI CONDUZIONE CLASSI DI SUPERFICIE TOTALE Ettari	AZIENDE CHE HANNO IMPIEGATO							TOTALE
	Fino a 49 giornate di lavoro	50 — 99	100 — 199	200 — 299	300 — 499	500 — 999	1.000 ed oltre	
CONDUZIONE DIRETTA DEL COLTIVATORE	11.038	10.464	10.078	4.387	3.681	1.551	289	41.488
-Con solo manodopera familiare	7.590	6.926	6.609	2.999	2.614	893	58	27.689
Senza terreno agrario	1	1	11	5	5	4	—	27
fino a 0,49	1.880	785	324	92	39	7	1	3.128
0,50 - 0,99	1.646	1.264	742	219	130	31	—	4.032
1,00 - 1,99	2.111	2.421	1.935	634	423	102	3	7.629
2,00 - 2,99	830	1.158	1.270	536	417	90	3	4.304
3,00 - 4,99	633	810	1.377	706	620	141	3	4.290
5,00 - 9,99	329	386	711	580	612	237	10	2.865
10,00 - 19,99	112	77	184	162	237	152	10	934
20,00 - 29,99	29	11	27	28	63	63	4	225
30,00 - 49,99	12	7	20	20	42	37	11	149
50,00 - 99,99	6	5	6	11	21	22	7	78
100,00 e oltre	1	1	2	6	5	7	6	28
-Con manodopera familiare prevalente	2.335	2.425	2.370	1.023	785	464	104	9.506
Senza terreno agrario	—	—	—	—	—	—	—	—
fino a 0,49	853	334	102	23	10	9	—	1.331
0,50 - 0,99	579	502	265	56	42	21	3	1.468
1,00 - 1,99	490	733	624	182	92	72	20	2.213
2,00 - 2,99	165	326	408	188	105	63	6	1.261
3,00 - 4,99	134	319	514	223	149	70	14	1.423
5,00 - 9,99	85	159	358	225	213	95	14	1.149
10,00 - 19,99	22	45	77	88	95	67	17	411
20,00 - 29,99	3	4	17	24	38	28	12	126
30,00 - 49,99	3	3	5	11	25	19	5	71
50,00 - 99,99	1	—	—	3	14	13	9	40
100,00 e oltre	—	—	—	—	2	7	4	13
-Con manodopera extrafamiliare prevalente	1.113	1.113	1.099	365	282	194	127	4.293
Senza terreno agrario	—	—	—	—	—	—	—	—
fino a 0,49	424	132	53	6	—	—	—	615
0,50 - 0,99	253	251	130	12	3	1	—	650
1,00 - 1,99	225	353	259	43	13	3	—	896
2,00 - 2,99	99	163	220	44	29	5	4	564
3,00 - 4,99	51	118	200	89	32	10	3	503
5,00 - 9,99	38	57	151	82	73	30	3	434
10,00 - 19,99	14	26	59	58	74	56	13	300
20,00 - 29,99	3	7	14	15	19	30	20	108
30,00 - 49,99	3	2	8	10	24	21	17	85
50,00 - 99,99	3	2	5	2	14	21	34	81
100,00 e oltre	—	2	—	4	1	17	33	57
CONDUZIONE CON SALARIATI E/O COMPARTICIPANTI (in economia)	372	550	447	180	148	120	96	1.913
Senza terreno agrario	—	—	—	—	—	1	—	1
fino a 0,49	84	118	35	1	1	1	—	240
0,50 - 0,99	97	100	58	4	1	—	—	260
1,00 - 1,99	86	155	95	31	7	—	—	374
2,00 - 2,99	38	70	70	12	14	2	1	207
3,00 - 4,99	26	60	72	28	24	3	1	214
5,00 - 9,99	12	20	57	39	23	12	—	163
10,00 - 19,99	17	13	27	31	37	15	6	146
20,00 - 29,99	3	4	13	9	6	13	5	53
30,00 - 49,99	3	3	6	9	15	23	17	76
50,00 - 99,99	4	4	2	8	11	20	19	68
100,00 e oltre	2	3	12	8	9	30	47	111
CONDUZIONE A COLONIA PARZIARIA APPODERATA (mezzadria) ED ALTRA FORMA DI CONDUZIONE	6	6	27	10	15	24	5	93
Senza terreno agrario	—	—	—	—	—	—	—	—
fino a 0,49	—	—	2	—	1	—	—	3
0,50 - 0,99	1	—	1	—	—	—	—	2
1,00 - 1,99	—	2	11	—	—	1	—	16
2,00 - 2,99	1	1	1	—	1	2	—	6
3,00 - 4,99	—	3	7	4	5	4	—	23
5,00 - 9,99	3	—	3	3	2	5	2	18
10,00 - 19,99	—	—	2	—	4	1	—	7
20,00 - 29,99	1	—	—	—	—	5	—	6
30,00 - 49,99	—	—	—	1	—	4	1	6
50,00 - 99,99	—	—	—	—	2	2	1	5
100,00 e oltre	—	—	—	—	—	—	1	1
TOTALE	11.416	11.020	10.552	4.577	3.844	1.695	390	43.494
Senza terreno agrario	1	1	11	5	5	5	—	28
fino a 0,49	3.241	1.369	516	122	51	17	1	5.317
0,50 - 0,99	2.576	2.117	1.196	291	176	53	3	6.412
1,00 - 1,99	2.912	3.664	2.924	892	535	178	23	11.128
2,00 - 2,99	1.133	1.718	1.969	780	566	162	14	6.342
3,00 - 4,99	844	1.310	2.170	1.050	830	228	21	6.453
5,00 - 9,99	467	622	1.280	929	923	379	29	4.629
10,00 - 19,99	165	161	349	339	447	291	46	1.798
20,00 - 29,99	39	26	71	76	126	139	41	518
30,00 - 49,99	21	15	39	51	106	104	51	387
50,00 - 99,99	14	11	13	24	62	78	70	272
100,00 e oltre	3	6	14	18	17	61	91	210

segue TAV. 47 — Aziende per numero di giornate di lavoro, forma di conduzione, classe di superficie totale e zona altimetrica

D - PIANURA

FORME DI CONDUZIONE CLASSI DI SUPERFICIE TOTALE Ettari	AZIENDE CHE HANNO IMPIEGATO							TOTALE
	Fino a 49 giornate di lavoro	50 — 99	100 — 199	200 — 299	300 — 499	500 — 999	1.000 ed oltre	
CONDUZIONE DIRETTA DEL COLTIVATORE	1.914	3.226	3.722	1.439	1.144	409	66	11.920
-Con solo manodopera familiare	725	1.046	1.127	427	459	128	7	3.919
Senza terreno agrario	—	—	4	14	2	—	—	20
fino a 0,49	406	497	141	17	2	—	—	1.063
0,50 - 0,99	77	288	306	48	17	—	—	736
1,00 - 1,99	71	102	321	86	46	4	—	630
2,00 - 2,99	45	51	108	52	59	8	—	323
3,00 - 4,99	53	34	101	79	100	24	—	391
5,00 - 9,99	57	60	111	103	154	38	1	524
10,00 - 19,99	13	12	31	20	61	30	—	167
20,00 - 29,99	2	1	1	3	9	10	—	26
30,00 - 49,99	1	—	2	1	2	7	2	15
50,00 - 99,99	—	1	1	2	6	5	2	17
100,00 e oltre	—	—	—	2	1	2	2	7
-Con manodopera familiare prevalente	1.047	1.942	2.241	864	566	183	21	6.864
Senza terreno agrario	—	—	—	—	—	—	—	—
fino a 0,49	174	314	118	12	1	—	—	619
0,50 - 0,99	106	234	315	48	15	1	—	719
1,00 - 1,99	210	204	353	153	57	7	—	984
2,00 - 2,99	193	178	200	129	79	15	—	794
3,00 - 4,99	181	457	294	153	163	46	1	1.295
5,00 - 9,99	147	523	788	225	141	62	4	1.890
10,00 - 19,99	32	28	153	114	69	30	3	429
20,00 - 29,99	3	2	14	18	16	4	4	61
30,00 - 49,99	1	1	5	8	14	9	2	40
50,00 - 99,99	—	1	1	4	9	2	3	20
100,00 e oltre	—	—	—	—	2	7	4	13
-Con manodopera extrafamiliare prevalente	142	238	354	148	119	98	38	1.137
Senza terreno agrario	—	—	—	—	—	—	—	—
fino a 0,49	61	44	18	—	—	—	—	123
0,50 - 0,99	33	65	61	6	2	—	—	167
1,00 - 1,99	21	57	112	31	9	—	—	230
2,00 - 2,99	8	26	68	34	18	3	—	157
3,00 - 4,99	9	19	36	25	25	6	—	120
5,00 - 9,99	6	16	35	33	34	18	2	144
10,00 - 19,99	4	7	20	9	14	35	3	92
20,00 - 29,99	—	1	2	3	4	11	2	23
30,00 - 49,99	—	1	1	2	6	7	8	25
50,00 - 99,99	—	2	1	3	4	8	8	26
100,00 e oltre	—	—	—	2	3	10	15	30
CONDUZIONE CON SALARIATI E/O COMPARTICIPANTI (in economia)	5	6	10	7	8	13	25	74
Senza terreno agrario	—	—	—	—	—	—	—	—
fino a 0,49	3	—	—	—	—	—	—	3
0,50 - 0,99	1	1	—	—	—	—	—	2
1,00 - 1,99	—	1	3	—	—	—	—	4
2,00 - 2,99	—	—	1	—	—	—	—	1
3,00 - 4,99	1	2	3	2	1	—	—	9
5,00 - 9,99	—	1	2	3	1	1	—	8
10,00 - 19,99	—	—	—	1	2	6	2	11
20,00 - 29,99	—	—	—	—	1	2	3	6
30,00 - 49,99	—	—	—	1	1	2	2	6
50,00 - 99,99	—	1	—	—	—	2	4	7
100,00 e oltre	—	—	1	—	2	—	14	17
CONDUZIONE A COLONIA PARZIARIA APPODERATA (mezzadria) ED ALTRA FORMA DI CONDUZIONE	2	8	6	1	1	1	—	19
Senza terreno agrario	—	—	—	—	—	—	—	—
fino a 0,49	—	—	—	—	—	—	—	—
0,50 - 0,99	—	—	—	—	—	—	—	—
1,00 - 1,99	—	—	—	—	—	—	—	—
2,00 - 2,99	—	1	1	—	—	—	—	2
3,00 - 4,99	1	4	1	—	—	—	—	6
5,00 - 9,99	—	2	3	—	—	—	—	5
10,00 - 19,99	1	1	1	1	1	1	—	6
20,00 - 29,99	—	—	—	—	—	—	—	—
30,00 - 49,99	—	—	—	—	—	—	—	—
50,00 - 99,99	—	—	—	—	—	—	—	—
100,00 e oltre	—	—	—	—	—	—	—	—
TOTALE	1.921	3.240	3.738	1.447	1.153	423	91	12.013
Senza terreno agrario	—	—	4	14	2	—	—	20
fino a 0,49	644	855	277	29	3	—	—	1.808
0,50 - 0,99	217	588	682	102	34	1	—	1.624
1,00 - 1,99	302	364	789	270	112	11	—	1.848
2,00 - 2,99	246	256	378	215	156	26	—	1.277
3,00 - 4,99	245	516	435	259	289	76	1	1.821
5,00 - 9,99	210	602	939	364	330	119	7	2.571
10,00 - 19,99	50	48	205	145	147	102	8	705
20,00 - 29,99	5	4	17	24	30	27	9	116
30,00 - 49,99	2	2	8	12	23	25	14	86
50,00 - 99,99	—	5	3	9	19	17	17	70
100,00 e oltre	—	—	1	4	8	19	35	67

appendice

A — Titolo delle tavole disponibili, per provincia e zona altimetrica

- Tavola 1 — Aziende e relativa superficie totale per forma giuridica, forma di conduzione, titolo di possesso dei terreni e zona altimetrica
- Tavola 2 — Aziende e superficie delle principali coltivazioni per forma di conduzione, forma di utilizzazione dei terreni e zona altimetrica
- Tavola 3 — Aziende con colture boschive per essenza legnosa, classe di superficie totale, forma di conduzione, forma giuridica e zona altimetrica
- Tavola 4 — Aziende con solo colture boschive per essenza legnosa, classe di superficie totale, forma di conduzione, forma giuridica e zona altimetrica
- Tavola 5 — Aziende con coltivazioni consociate e relativa superficie consociata per classe di superficie totale, superficie agricola utilizzata (SAU), forma di conduzione e zona altimetrica
- Tavola 6 — Aziende che utilizzano i principali mezzi meccanici di uso agricolo per forma di conduzione e zona altimetrica
- Tavola 7 — Aziende che utilizzano trattrici per titolo di possesso delle trattrici, classe di superficie totale, superficie agricola utilizzata (SAU), forma di conduzione, numero di giornate di lavoro e zona altimetrica
- Tavola 8 — Aziende con impianti e fabbricati rurali per forma di conduzione e zona altimetrica
- Tavola 9 — Aziende con abitazioni situate nell'azienda per forma di conduzione e zona altimetrica
- Tavola 10 — Giornate di lavoro prestate dalle varie categorie di manodopera agricola per forma di conduzione, classe di superficie totale, titolo di possesso dei terreni e zona altimetrica
A — Totale; B— Conduttore; C — Coniuge del conduttore; D — Altri familiari del conduttore; E — Totale manodopera familiare; F — Operai a tempo indeterminato, categorie speciali, impiegati, dirigenti; G — Operai a tempo determinato, coloni impropri ed assimilati; H — Totale manodopera extrafamiliare

- Tavola 11** — Aziende per numero dei componenti la manodopera familiare che svolge attività extraziendale, classe di superficie totale, forma di conduzione, numero di persone della manodopera familiare e zona altimetrica
- Tavola 12** — Aziende a conduzione diretta del coltivatore secondo la percentuale di manodopera extrafamiliare impiegata, per classe di superficie totale, superficie agricola utilizzata (SAU), numero di giornate di lavoro e zona altimetrica
A — Aziende; B — Superficie agricola utilizzata
- Tavola 13** — Aziende che partecipano a cooperative agricole o ad organismi associativi simili per forma di conduzione, tipo di operazione svolta nell'ambito dei rapporti associativi e zona altimetrica
- Tavola 14** — Aziende per forma di conduzione, vendita dei prodotti, vincolo contrattuale per la produzione e la vendita, contabilità aziendale e zona altimetrica

B — Elenco delle coltivazioni

(Ciascuna voce è contrassegnata con lo stesso numero con il quale è indicata nel questionario di azienda allegato in questa Appendice)

4. - SEMINATIVI**4.1. - Cereali per la produzione di granella (escluse le varietà da foraggio)**

- a) Frumento tenero (compresi i frumenti semiduri) e spelta
- b) Frumento duro
- c) Segale
- d) Orzo
- e) Avena
- f) Granoturco (nostrano e ibridi)
- g) Riso
- h) Altri cereali: farro, grano saraceno, miglio, panico, scagliola, sorgo da granella.

4.2. - Legumi secchi (escluse le varietà da foraggio e le varietà ortive per la produzione di legumi freschi)

Cece; Cicerchia; Fagiuolo; Fava; Lenticchia; Lupino; Pisello; Veccia; Altri legumi secchi.

4.3. - Patata (primaticcia, comune, da semina, compresa la patata dolce o batata).**4.4. - Barbabietola da zucchero (escluse le barbabietole da orto, da foraggio e le semizuccherine).****4.5. - Piante industriali**

- a) Tabacco
- b) Luppolo
- c) Piante da semi oleosi: arachide, colza, girasole, ravizzone, ricino, senape, sesamo, soia, ecc.
- d) Piante tessili: canapa, cotone, lino
- e) Altre piante industriali: cicoria da caffè, piante aromatiche, da condimento e officinali, saggina da scope, sorgo zuccherino, zafferano.

4.6. - Ortive (esclusi gli orti familiari e le varietà da foraggio)

- fagiuolo fresco (compresi i fagioli mangiatutto)
- pisello fresco (compresi i piselli mangiatutto)
- carciofo
- insalate (indivia, lattuga, radicchio o cicoria)
- fragola
- pomodoro da mensa
- pomodoro da industria
- altre ortive:
 - aglio; asparago; barbabietola da orto; bietola; broccoletto di rapa; cardo; carota; cavolfiore (compreso il cavolo broccolo); cavolo (cavolo cappuccio, cavolo rapa, cavolo verza, cavolo

a penna, cavolo di Bruxelles, ecc.); cetriolo da mensa e cetriolini per sottaceto; cipolla; cocomero o anguria; fava fresca; finocchio; funghi (esclusi quelli coltivati in grotte, sotterranei o in appositi edifici); melanzana; peperone; popone o melone; porro; prezzemolo; rapa; ravanello; sedano; spinacio; zucca (zucche da conservare e zucchine); altre ortive (basilico, crescione, rosmarino, valeriana, ecc.).

4.7. - *Fiori e piante ornamentali* (compresi i bulbi e tuberi da fiori).

4.8. - *Piante sarchiate da foraggio* (escluse le superfici destinate alla produzione di sementi) Barbabietola da foraggio; Carota da foraggio; Cavolo da foraggio; Navoni; Rapa da foraggio; Topinambur; Altre piante sarchiate da foraggio.

4.9. - *Foraggere avvicendate*

a) Prati avvicendati:

puri (erba medica, lupinella, sulla, trifoglio ladino, trifoglio pratense, altra specie).

misti

b) Erbai:

puri (avena, cicerchia, colza, fava, granoturco, lupino, miglio, moco, orzo, pisello di campo, ravizzone, segale, senape, serradella, sorgo, trifoglio alessandrino, trifoglio incarnato, trigonella o fieno greco, veccia, vigna cinese, altre specie)

misti

4.10. - *Sementi* (superfici per la produzione di sementi o piantine destinate alla vendita, escluse le sementi di cereali, legumi secchi, patate e piante da semi oleosi).

4.11. - *Altri seminativi* (altre coltivazioni non comprese nelle voci precedenti).

5. - ORTI FAMILIARI

6. - PRATI PERMANENTI E PASCOLI

6.1. - *Prati permanenti*

6.2. - *Pascoli*

7. - COLTIVAZIONI LEGNOSE AGRARIE

7.1. - *Vite* (comprese le viti madri di portainnesto e le barbatelle).

7.2. - *Olivo*

7.3. - *Agrumi*

a) Arancio

b) Mandarino (comprese le clementine e i mandaranci)

c) Limone

d) Altri agrumi: bergamotto, cedro, chinotto, kumquat, limetta, pompelmo.

7.4. - Fruttiferi

- a) Melo
- b) Pero
- c) Pesco (comprese le nettarine)
- d) Mandorlo
- e) Nocciolo
- f) Altri fruttiferi: actinidia, albicocco, carrubo, ciliegio, cotogno, fico, fico d'India, loto, melograno, nespolo comune, nespolo del Giappone, noce, pistacchio, ribes, sorbo, susino, uva spina, ecc.

7.5. - *Vivai* (esclusi le viti madri di portainnesto, i barbatellai ed i vivai forestali destinati al fabbisogno aziendale).

7.6. - Altre coltivazioni legnose agrarie

Canne; Gelso (foglie); Manna; Salici da vimini e giunchi; Sommacco.

8. - COLTURE BOSCHIVE

8.1. - *Castagneti da frutto*

8.2. - *Pioppete*

8.4. - *Boschi*

- a) Fustaie
 - conifere (abete bianco, abete rosso, larice, pino silvestre, ecc.)
 - latifoglie (carpino, cerro, faggio, frassino, rovere, sughera, ecc.)
 - miste di conifere e latifoglie
- b) Cedui (esclusa la macchia mediterranea)
 - semplici
 - composti
- c) Macchia mediterranea.

C – Definizioni di alcuni mezzi meccanici

(Ciascuna voce è contrassegnata con lo stesso numero con il quale è indicata nel questionario di azienda allegato in questa Appendice)

26.1. - *Trattrici*

Trattrici con almeno due assi, utilizzate per l'esecuzione dei lavori agricoli.

Sono compresi i veicoli a motore trasformati (derivate) ed i veicoli a motore specializzati (Jeep, Unimog, ecc.) che vengono utilizzati come trattrici agricole propriamente dette.

26.3. - *Motocoltivatori, motozappe, motofresatrici e motofalciatrici*

Veicoli a motore, ad un solo asse, utilizzati per i lavori agricoli.

Sono esclusi tutti gli apparecchi utilizzati esclusivamente per gli orti familiari, i parchi ed i giardini ornamentali (ad esempio: le motofalciatrici impiegate per il giardinaggio).

26.4. - *Apparecchi meccanici per l'irrorazione e per la lotta contro i parassiti e le erbe infestanti*

Apparecchi a motore, a dorso od a trazione animale e tutti gli apparecchi a trazione meccanica e semoventi che servono per irrorare, atomizzare, nebulizzare, polverizzare o bruciare e che vengono utilizzati nella lotta contro i parassiti vegetali ed animali e le erbe infestanti.

Sono compresi anche gli aerei, gli elicotteri e le jeeps utilizzati a detto scopo, mentre sono esclusi gli apparecchi portati a dorso od a trazione animale non azionati da motore.

26.5. - *Macchine per la concimazione*

Spandiconcime

Macchine semoventi, trainate, portate o semiportate da trattrici, utilizzate per la distribuzione meccanica dei concimi chimici.

Sono compresi anche i distributori combinati di concimi ed antiparassitari, mentre sono esclusi sia gli spandiconcime azionati a mano sia le seminatrici combinate con spandiconcime.

Spandiletame

Macchine trainate o portate da trattrici, utilizzate per il trasporto e la distribuzione meccanica del letame.

Sono esclusi tutti gli spanditori semimeccanici come pure i rimorchi a piano mobile senza apparecchi spanditori.

26.6. - *Raccogliatrici - trinciatrici*

Macchine semoventi oppure trainate, portate o semiportate da trattrici, che effettuano in maniera continua la raccolta, la trinciatura ed il caricamento del foraggio (verde, da insilare, semiappassito o secco) e della paglia lasciati sul posto o preventivamente disposti in andane.

26.7. - *Trebbiatrici*

Macchine che eseguono la separazione delle cariossidi dei cereali dagli involucri che le racchiudono, dalle spighe e dagli steli. Sono comprese le trinciatrebbiatrici.

26.8. - *Mietitrebbiatrici*

Macchine semoventi, trainate o portate da trattrici, utilizzate per la mietitura, raccolta, trebbiatura dei cereali, dei legumi secchi, dei semi oleosi e delle sementi foraggere.

26.9. - *Macchine per la raccolta completamente meccanizzata della patata*

Macchine semoventi, oppure trainate o portate da trattrici, che estraggono le patate dal terreno, le separano dalle foglie, zolle, terriccio, ecc., le dispongono in file, le raccolgono e/o le caricano in sacchi o in casse o in recipienti da carico o su di un rimorchio. Gli organi che eseguono tali operazioni possono essere raccolti in un'unica macchina o divisi in più macchine semplici collegate tra loro.

26.10. - *Macchine per la raccolta completamente meccanizzata della barbabietola da zucchero*

Macchine semoventi, oppure trainate o portate da trattrici, che scollettano le barbabietole da zucchero, le estraggono dal terreno, le allineano in file, le raccolgono in cassoni e/o distruggono le foglie, oppure le sistemano in andane trasversali o longitudinali.

Gli organi che eseguono tali operazioni possono essere raccolti in una unica macchina o divisi in più macchine semplici collegate tra loro.

26.11. - *Macchine per la raccolta della frutta*

Macchine semoventi dotate di piattaforma mobile a comando idraulico portata all'estremità di telai articolati capaci di spostarsi verticalmente e orizzontalmente (carrelli elevatori), utilizzate per la raccolta della frutta.

D — Definizioni di alcuni impianti

(Ciascuna voce è contrassegnata con lo stesso numero con il quale è indicata nel questionario di azienda allegato in questa Appendice)

27.1. - Impianti per la selezione, calibratura ed imballaggio di frutta, agrumi ed ortaggi

Apparecchi, fissi o mobili, azionati da motore che realizzano meccanicamente la selezione della frutta e degli ortaggi in base alle dimensioni (calibratura) ed al peso e che facilitano (mediante una tavola di cernita) la selezione manuale secondo la qualità e l'imballaggio.

27.2. - Impianti per la cura della foglia verde del tabacco

Impianti costituiti da locali opportunamente attrezzati al fine di ottenere tabacco greggio dalle foglie allo stato verde, attraverso le successive fasi di ingiallimento, ammarronamento ed essicca-mento delle foglie stesse.

27.3. - Impianti per il condizionamento della foglia curata del tabacco in colli

Impianti per le operazioni di cernita e di umidificazione delle foglie del tabacco e di pressatura del prodotto in colli.

27.4. - Impianti per l'essiccazione meccanica

a) della granella

Impianti utilizzati per l'essiccazione artificiale della granella che per la ventilazione di aria fredda, riscaldata o calda riducono il tasso di umidità della granella ad un grado che ne consenta la conservazione;

b) del foraggio

Impianti utilizzati per l'essiccazione artificiale del foraggio verde o semiappassito che per la ventilazione di aria fredda, riscaldata o calda riducono il tasso di umidità del foraggio in modo da ottenere un prodotto concentrato di più alto potere nutritivo.

27.5. - Impianti per la conservazione di frutta, ortaggi, ecc. (celle frigorifere)

Locali in muratura o prefabbricati predisposti allo stoccaggio di prodotti deperibili, i quali vengono mantenuti a temperatura e umidità costanti.

27.7. - Impianti per la produzione di mangime

Impianti utilizzati per ridurre in piccoli frammenti le granaglie ed i foraggi destinati all'alimentazione del bestiame e per miscelare gli elementi costitutivi dei mangimi, previamente triturati o macinati.

27.8. - *Impianti per l'alimentazione automatizzata del bestiame*

Apparecchiature rappresentate essenzialmente dagli alimentatori automatici (a coclea, a nastro o a catena), fissi o mobili con strutture metalliche o di legno, utilizzati per la distribuzione automatica degli alimenti agli animali e che consistono in uno o più trasportatori che prelevano il foraggio o i mangimi da una tramoggia oppure direttamente dai silos e li trasportano in una canaletta parallela alla mangiatoia.

27.10. - *Impianti per lo sgombero quotidiano del letame*

Impianti fissi, meccanici o semimeccanici, che trasportano il letame fuori dalle stalle nelle concimaie.

Sono esclusi i caricatori frontali o posteriori ed i ripulitori-trasportatori di letame fissati alle trattrici come pure le tregge utilizzate per lo sgombero.

27.11. - *Impianti per la depurazione dei liquami*

Impianti costituiti da fosse biologiche di decantazione, fosse di ossigenazione, fanghi attivi, letti percolatori, ecc. che, attraverso l'attività di micro-organismi e/o di reattivi chimici, provvedono a depurare i liquami degli allevamenti al fine di ottenere acque non inquinanti.

27.12. - *Impianti per la mungitura meccanica*

Impianti di mungitura fissi o mobili i cui dispositivi funzionano secondo il principio della aspirazione e della compressione.

In particolare:

- impianti di mungitura con secchi o canalizzazione;
- sale da mungitura compresi gli impianti utilizzati nei pascoli;
- autocarri per la mungitura (compresi gli autocarri muniti d'impianti per la mungitura e la raccolta del latte).



ISTITUTO CENTRALE DI STATISTICA

3° CENSIMENTO GENERALE DELL'AGRICOLTURA

24 ottobre 1982 (Legge 18 dicembre 1980, n. 864)

QUESTIONARIO DI AZIENDA

A	Comune	NUMERO DI CODICE	
	Provincia		
B	SEZIONE DI CENSIMENTO		
C	NUMERO D'ORDINE DEL QUESTIONARIO		
	Provvisorio	Definitivo	
D	IN CASO DI RISPOSTA AD UNO O PIU' QUESITI DELLA SEZIONE III - NOTIZIE PARTICOLARI SULLA VITE - BARRARE IL QUADRATINO A LATO		1 <input type="checkbox"/>

Per i quesiti seguiti da quadratino barrare così la risposta che fa al caso

Sezione I - NOTIZIE GENERALI SULL'AZIENDA

1 SISTEMA DI CONDUZIONE

Prima di dare risposta al punto 1.1 compilare la SEZIONE VIII - LAVORO

1.1 Forma di conduzione (rapporti tra impresa e lavoro)

- a) Conduzione diretta del coltivatore
 - con solo manodopera familiare . . . 1
 - con manodopera familiare prevalente (a) . . . 2
 - con manodopera extrafamiliare prevalente (b) . . . 3
 - b) Conduzione con salariati e/o compartecipanti (in economia) . . . 4
 - c) Conduzione a colonia parziaria appoderata (mezzadria) . . . 5
 - d) Altra forma di conduzione . . . 6
- (specificare)

- a) Nel caso in cui le giornate di lavoro della manodopera familiare (punto 31.2 pag. 7) sono uguali o maggiori di quelle della manodopera extrafamiliare (punto 31.4 pag. 7).
- b) Nel caso in cui le giornate di lavoro della manodopera familiare (punto 31.2 pag. 7) sono inferiori a quelle della manodopera extrafamiliare (punto 31.4 pag. 7).

1.2 Titolo di possesso dei terreni (rapporti tra impresa e capitale fondiario)

	SUPERFICIE TOTALE		SUPERFICIE AGRICOLA UTILIZZATA (SAU)	
	ETTARI	ARE	ETTARI	ARE
a) Proprietà				
b) Affitto				
TOTALE				

I dati devono essere uguali tra loro ed uguali al TOTALE indicato al punto 11.11 pag. 3.

Il dato deve essere uguale al TOTALE indicato al punto 11.6 pag. 3.

2 FORMA GIURIDICA

2.1 Persona fisica

- a) Persona singola; persone legate da vincoli di parentela che conducono l'azienda pro-indiviso; società di fatto . . . 1
- b) Comunanza od affittanza collettiva . . . 2

2.2 Società

- a) Cooperativa . . . 3
 - b) Per azioni . . . 4
 - c) Di altro tipo . . . 5
- (specificare)

2.3 Ente pubblico

(specificare) . . . 6

Il conduttore è anche la persona che di fatto gestisce l'azienda (capo azienda)? . . . 1 SI 2 NO

3 SUPERFICIE DELL'AZIENDA E FRAMMENTAZIONE DEI TERRENI

3.1 Azienda senza terreno agrario

3.2 Azienda con superficie agraria e/o forestale

a) Corpi che costituiscono l'azienda N.

- b) Superficie totale
 - situata nel Comune di censimento . . .
 - situata in altri Comuni:

(Provincia) (Comune)

	CODICI		ETTARI	ARE
	Prov.	Comune		
— situata nel Comune di censimento . . .	xxxx	xxxxxxx		
— situata in altri Comuni:				
— situata all'estero . . .	9	9 0 0 0		
TOTALE				

OBBLIGHI DI DENUNCIA E SEGRETEZZA DEI DATI FORNITI COL PRESENTE QUESTIONARIO

L'obbligo di fornire le notizie richieste è stabilito dall'art. 7 della legge 18 dicembre 1980, n. 864. Coloro che non forniscono le notizie richieste, ovvero le forniscono scierentemente errate o incomplete, sono passibili, ai sensi dell'art. 18 del R.D.L. 27 maggio 1929, n. 1285, convertito nella legge 21 dicembre 1929, n. 2238 e successive modifiche, di una sanzione amministrativa fino a L. 400.000 che, in caso di recidiva, può essere aumentata fino a L. 4.000.000 senza pregiudizio delle sanzioni fissate dal codice penale. L'art. 8 della legge n. 864/80 citata, stabilisce inoltre che le notizie raccolte in occasione dei censimenti sono tutelate dal segreto d'ufficio di cui all'art. 19 del decreto-legge 1285/1929 e successive modifiche, che così dispone: «Le notizie che si raccolgono in occasione di inchieste ordinate dall'Istituto centrale di statistica, direttamente o a mezzo di enti delegati, sono vincolate al più scrupoloso segreto d'ufficio e non possono essere rese note, per nessun titolo, se non in forma collettiva, in modo che non se ne possa fare alcun riferimento individuale». «Coloro che, per ragioni del proprio ufficio, essendo venuti a conoscenza di notizie, di carattere personale, le comunicano ad altri o se ne servono per scopi privati, sono passibili di una sanzione amministrativa fino a L. 600.000 eievabile, in caso di recidiva, fino a L. 4.000.000, senza pregiudizio delle pene, in cui fossero incorsi nei casi previsti dal codice penale».

4

SEMINATIVI

4.1 Cereali per la produzione di granella (*)

- a) Frumento tenero e spelta
- b) Frumento duro
- c) Segale
- d) Orzo
- e) Avena
- f) Granoturco (escluso il granoturco in erba ed a maturazione cerosa da indicare nel successivo punto 4.9 b)
- g) Riso
- h) Altri cereali

(specificare)

4.2 Legumi secchi (*)

4.3 Patata (*)

4.4 Barbabietola da zucchero

4.5 Piante industriali

- a) Tabacco
- b) Luppolo
- c) Piante da semi oleosi (*)
- d) Piante tessili
- e) Altre piante industriali

(specificare)

4.6 Ortive

In piena aria:

- a) in coltivazioni di pieno campo
 - fagiolo fresco
 - pisello fresco
 - carciofo
 - insalata (indivia, lattuga, radicchio o cicoria)
 - fragola
 - pomodoro da mensa
 - pomodoro da industria
 - altre ortive

(specificare)

- b) in orti stabili o industriali

Protette:

- a) in serra
- b) in tunnels, campane, ecc.

4.7 Fiori e piante ornamentali

- a) In piena aria
- b) Protette:
 - in serra
 - in tunnels, campane, ecc.

Codice	COLTIVAZIONE PRINCIPALE		COLTIVAZIONE SUCCESSIVA SECONDARIA	
	ETTARI	ARE	ETTARI	ARE
01				
02				
03				
04				
05				
06				
07				
08				
09				
10				
11				
12				
13				
14				
15				
16				
17				
18				
19				
20				
21				
22				
23				
24				
25				
26				
27				
28				
29				
30				

4.8 Piante sarchiate da foraggio

4.9 Foraggere avvicendate

- a) Prati avvicendati
- b) Erbai (compreso il granoturco in erba ed a maturazione cerosa)

4.10 Sementi (superfici per la produzione di sementi o piantine destinate alla vendita)

4.11 Altri seminativi

(specificare)

4.12 Terreni a riposo

4.13 TOTALE SEMINATIVI

Codice	COLTIVAZIONE PRINCIPALE		COLTIVAZIONE SUCCESSIVA SECONDARIA	
	ETTARI	ARE	ETTARI	ARE
31				
32				
33				
34				
35				
36			XXXXXXX	XXXX
•				

5

ORTI FAMILIARI

6

PRATI PERMANENTI E PASCOLI

6.1 Prati permanenti

6.2 Pascoli

6.3 TOTALE PRATI PERMANENTI E PASCOLI

7

COLTIVAZIONI LEGNOSE AGRARIE

(comprese le coltivazioni legnose agrarie non ancora in produzione)

7.1 Vite (riportare il dato dal punto 15.8 pag. 4)

7.2 Olivo

7.3 Agrumi

a) Arancio

b) Mandarino

c) Limone

d) Altri agrumi

(specificare)

7.4 Fruttiferi

a) Melo

b) Pero

c) Pesco

d) Mandorlo

e) Nocciolo

f) Altri fruttiferi

(specificare)

7.5 Vivai (escluse le viti madri di portinnesto e i barbatellai; i vivai forestali destinati al fabbisogno aziendale devono essere indicati tra le colture boschive nel successivo punto 8)

7.6 Altre coltivazioni legnose agrarie

(specificare)

7.7 Coltivazioni legnose agrarie in serra

7.8 TOTALE COLTIVAZIONI LEGNOSE AGRARIE

Codice	COLTIVAZIONE PRINCIPALE	
	ETTARI	ARE
37		
38		
39		
•		
44		
45		
46		
47		
48		
49		
50		
51		
52		
53		
54		
55		
58		
59		
•		

(*) Comprese le superfici destinate alla produzione di sementi.

15

VITE SECONDO LA NATURA DELLA PRODUZIONE

RIPARTIZIONE DELLA SUPERFICIE A VITE SECONDO L'ANNO DI IMPIANTO

15.1 Uva per la produzione di vini a denominazione di origine controllata (vini DOC)

VITIGNI:

CODICE	SUPERFICIE TOTALE A VITE		RIPARTIZIONE DELLA SUPERFICIE A VITE SECONDO L'ANNO DI IMPIANTO					
	ETTARI	ARE	posteriore all'agosto 1979	dall'agosto 1979 al sett. 1976	dall'agosto 1976 al sett. 1972	dall'agosto 1972 al sett. 1962	dall'agosto 1962 al sett. 1952	anteriore al sett. 1952
	1	2	3	4	5	6	7	8

.....

.....

.....

.....

.....

.....

.....

.....

.....

.....

1													
1													
1													
1													
1													
1													
1													
1													
TOTALE	1301												

15.2 Uva per la produzione di altri vini (compresi i vini da tavola con indicazione geografica)

VITIGNI:

.....

.....

.....

.....

.....

.....

.....

.....

.....

.....

2													
2													
2													
2													
2													
2													
2													
2													
TOTALE	2301												

15.3 di cui per la produzione di vini da tavola con indicazione geografica

2399 Ettari Are

15.4 Uva da tavola

VITIGNI:

.....

.....

.....

.....

.....

.....

.....

.....

.....

.....

3													
3													
3													
3													
3													
3													
3													
TOTALE	3501												

15.5 Viti non innestate

4001

15.6 Viti madri di portinnesto

4002

15.7 Barbatelle

4003

15.8 TOTALE GENERALE

4004

In caso di risposta ad uno o più quesiti della presente sezione barrare il quadratino nel riquadro D della prima pagina

16

INDICARE SE L'AZIENDA PRODUCE NORMALMENTE PER LA VENDITA PRODOTTI DELLA VITICOLTURA

4005

17 BOVINI

(compresi i bufalini)

Codice	CAPI
01	
02	
03	
04	
05	
06	
07	
08	
09	
10	
11	
12	
13	
14	
15	
16	
17	
18	
19	
20	
21	
22	
23	
24	

- 17.1 Di età inferiore a 6 mesi
- 17.2 Da 6 mesi a meno di 1 anno
- 17.3 Da 1 anno a meno di 2 anni
 - a) Maschi
 - da riproduzione
 - da macello
 - b) Femmine
 - da allevamento
 - da macello
- 17.4 Di 2 anni e più
 - a) Maschi
 - da riproduzione
 - da macello
 - da lavoro
 - b) Femmine
 - manze da allevamento
 - manze da macello
 - vacche da latte (comprese le vacche da latte e da carne)
 - altre vacche (da carne, da lavoro, da carne e da lavoro)

17.5 TOTALE BOVINI

di cui **BUFALINI**

18 OVINI

- 18.1 Pecore
- 18.2 Agnelli, agnelloni, montoni, castrati
- 18.3 TOTALE OVINI

19 CAPRINI

- 19.1 Capre
- 19.2 Capretti, caprettini, becchi
- 19.3 TOTALE CAPRINI

20 EQUINI

- 20.1 Cavalli
- 20.2 Asini, muli e bardotti
- 20.3 TOTALE EQUINI

21 SUINI

- 21.1 Di peso inferiore a 20 kg
- 21.2 Da 20 kg a meno di 50 kg
- 21.3 Di 50 kg e più
 - a) Verri
 - b) Scrofe
 - c) Da macello
 - da 50 kg a meno di 80 kg
 - di 80 kg e più

21.4 TOTALE SUINI

22 CONIGLI

- 22.1 Fattrici
- 22.2 Altri conigli
- 22.3 TOTALE CONIGLI

23 ALLEVAMENTI AVICOLI

- 23.1 Polli da carne
- 23.2 Galline da uova
- 23.3 Tacchini, galline faraone, anatre, oche
- 23.4 TOTALE ALLEVAMENTI AVICOLI

24 ALTRI ALLEVAMENTI

- 24.1 Selvaggina
- 24.2 Animali da pelliccia
- 24.3 Api
- 24.4 Allevamenti ittici
- 24.5 Altri

25 L'AZIENDA PRODUCE PULCINI DI UN GIORNO MEDIANTE INCUBAZIONE ARTIFICIALE?

44 si no

Sezione V - MEZZI MECCANICI

26 MEZZI MECCANICI UTILIZZATI

(annata agraria 1981-82)

- 26.1 Trattrici (*) (potenza effettiva)
 - a) Di potenza inferiore a 25 Kw (34 Cv)
 - b) Da 25 Kw (34 Cv) a meno di 40 Kw (54 Cv)
 - c) Da 40 Kw (54 Cv) a meno di 60 Kw (82 Cv)
 - d) Da 60 Kw (82 Cv) a meno di 80 Kw (109 Cv)
 - e) Di 80 Kw (109 Cv) e oltre

26.2 TOTALE TRATTRICI

- 26.3 Motocoltivatori, motozappe, motofresatrici e motofalciatrici
- 26.4 Apparecchi meccanici per la irrorazione e per la lotta contro i parassiti e le erbe infestanti
- 26.5 Macchine per la concimazione
- 26.6 Raccogliatrici-trinciatrici
- 26.7 Trebbiatrici
- 26.8 Mietitrebbiatrici
- 26.9 Macchine per la raccolta completamente meccanizzata della patata
- 26.10 Macchine per la raccolta completamente meccanizzata della barbabietola da zucchero
- 26.11 Macchine per la raccolta della frutta
- 26.12 Automezzi per trasporto merci (autocarri, motocarri)
- 26.13 Altri

Codice	FORNITI DA			
	DI PROPRIETA' DELLA AZIENDA (Numero)	IN COM-PROPRIETA' O FORNITI DA ALTRE AZIENDE AGRICOLE	Cooperative agricole od organismi associativi simili	Imprese di esercizio e noleggio per conto terzi
01		1 <input type="checkbox"/>	2 <input type="checkbox"/>	3 <input type="checkbox"/>
02		1 <input type="checkbox"/>	2 <input type="checkbox"/>	3 <input type="checkbox"/>
03		1 <input type="checkbox"/>	2 <input type="checkbox"/>	3 <input type="checkbox"/>
04		1 <input type="checkbox"/>	2 <input type="checkbox"/>	3 <input type="checkbox"/>
05		1 <input type="checkbox"/>	2 <input type="checkbox"/>	3 <input type="checkbox"/>
06		1 <input type="checkbox"/>	2 <input type="checkbox"/>	3 <input type="checkbox"/>
07		1 <input type="checkbox"/>	2 <input type="checkbox"/>	3 <input type="checkbox"/>
08		1 <input type="checkbox"/>	2 <input type="checkbox"/>	3 <input type="checkbox"/>
09		1 <input type="checkbox"/>	2 <input type="checkbox"/>	3 <input type="checkbox"/>
10		1 <input type="checkbox"/>	2 <input type="checkbox"/>	3 <input type="checkbox"/>
11		1 <input type="checkbox"/>	2 <input type="checkbox"/>	3 <input type="checkbox"/>
12		1 <input type="checkbox"/>	2 <input type="checkbox"/>	3 <input type="checkbox"/>
13		1 <input type="checkbox"/>	2 <input type="checkbox"/>	3 <input type="checkbox"/>
14		1 <input type="checkbox"/>	2 <input type="checkbox"/>	3 <input type="checkbox"/>
15		1 <input type="checkbox"/>	2 <input type="checkbox"/>	3 <input type="checkbox"/>
16	11 <input type="checkbox"/>	1 <input type="checkbox"/>	2 <input type="checkbox"/>	3 <input type="checkbox"/>

(*) Per facilitare la compilazione, la potenza è indicata sia in Kilowatt (Kw), sia in Cavalli vapore (Cv).

27

IMPIANTI

INDICARE SE L'AZIENDA DISPONE
DI PROPRI IMPIANTI PER

- 27.1 La selezionatura, calibratura ed imballaggio di frutta, agrumi ed ortaggi 51
- 27.2 La cura della foglia verde del tabacco 52
- 27.3 Il condizionamento della foglia curata del tabacco in colli 53
- 27.4 L'essiccazione meccanica
- a) della granella 54
- b) del foraggio 55
- 27.5 La conservazione di frutta, ortaggi, ecc. (celle frigorifere) 56
- 27.6 La trasformazione di
- a) Uva 57
- b) Olive 58
- c) Latte 59
- 27.7 La produzione di mangime 60
- 27.8 L'alimentazione automatizzata del bestiame 61
- 27.9 L'abbeveraggio automatizzato del bestiame 62
- 27.10 Lo sgombero quotidiano del letame 63
- 27.11 La depurazione dei liquami 64
- 27.12 La mungitura meccanica 65
- 27.13 La refrigerazione e/o il trattamento igienico del latte 66
- 27.14 La lavorazione del legno (seghe fisse) 67

28

FABBRICATI RURALI

INDICARE SE L'AZIENDA DISPONE DI

28.1 Ricoveri per animali

- a) Stalle 1
- b) Porcilaie 2
- c) Pollai 3

28.2 Locali per l'immagazzinamento dei prodotti

- a) Magazzini (escluse le celle frigorifere per le quali deve essere data risposta al precedente punto 27.5) 4
- b) Sili da foraggio 5
- c) Fienili 6

28.3 Locali per il deposito di macchine ed attrezzi di uso agricolo

7

28.4 Serre

- a) con impianti di riscaldamento
- b) senza impianti di riscaldamento

TOTALE

SUPERFICIE DI BASE (m ²)	
a)	
b)	
TOTALE	

29

ABITAZIONI SITUATE NELL'AZIENDA

29.1 Abitazioni

a) Occupate

— dal conduttore e dai suoi familiari (rispondere solo se il conduttore è una persona fisica)

— da operai a tempo indeterminato, categorie speciali, impiegati e dirigenti

— da altre persone

b) Non occupate

TOTALE

NUMERO TOTALE DELLE ABITAZIONI	NUMERO DELLE ABITAZIONI FORNITE DI			
	Acqua potabile	Gabinetto	Energia elettrica	Telefono
a)				
— dal conduttore e dai suoi familiari				
— da operai a tempo indeterminato, categorie speciali, impiegati e dirigenti				
— da altre persone				
b)				
TOTALE				

29.2 Tutti gli operai a tempo indeterminato, categorie speciali, impiegati e dirigenti abitano nell'azienda? 1 si no29.3 Nell'azienda sono stati ospitati turisti nell'annata agraria 1981-82? 1 si no

30

ENERGIA ELETTRICA PER USO AGRICOLO

L'azienda utilizza energia elettrica per uso agricolo? 1 si no

31

NOTIZIE SULLE PERSONE DI 14 ANNI E PIU' CHE HANNO LAVORATO NELL'AZIENDA

(annata agraria 1981-82)

Se il conduttore non è una persona fisica nessuna risposta deve essere data al punto 31.1. Per le aziende a colonia parziaria appoderata i dati sul conduttore e sui familiari devono far riferimento al mezzadro e ai suoi familiari.

31.1 Manodopera familiare

- a) Conduttore (responsabile giuridico ed economico dell'azienda)
- b) Coniuge del conduttore
- c) Altri familiari del conduttore (indicare la relazione di parentela, cioè a seconda dei casi: padre, madre, figlio, genero, nuora, ecc.)

31.2 TOTALE GIORNATE DI LAVORO DELLA MANODOPERA FAMILIARE

31.3 Manodopera extrafamiliare

- a) Operai a tempo indeterminato, categorie speciali, impiegati e dirigenti (indicare, a seconda dei casi: direttore, fattore, contabile, mungitore, trattorista, ecc.)

- b) Operai a tempo determinato (braccianti, giornalieri e simili), coloni impropri ed assimilati

— maschi (in complesso)

— femmine (in complesso)

31.4 TOTALE GIORNATE DI LAVORO DELLA MANODOPERA EXTRAFAMILIARE

Codice	SESSO		ANNO DI NASCITA	GIORNATE DI LAVORO PRESTATE NELL'ANNATA AGRARIA	INDICARE SE HA ESPLICATO ATTIVITA' REMUNERATIVA EXTRAZIENDALE		IN CASO DI RISPOSTA AFFERMATIVA PRECISARE SE L'ATTIVITA' EXTRAZIENDALE HA ASSORBITO		ATTIVITA' EXTRAZIENDALE PREVALENTEMENTE ESERCITATA (1)
	1	2			si	no	maggior tempo di quello dedicato alla azienda	minor tempo di quello dedicato alla azienda	
01	1 <input type="checkbox"/> M 2 <input type="checkbox"/> F				<input type="checkbox"/> si <input type="checkbox"/> no	1 <input type="checkbox"/> 2 <input type="checkbox"/>			
02	1 <input type="checkbox"/> M 2 <input type="checkbox"/> F				<input type="checkbox"/> si <input type="checkbox"/> no	1 <input type="checkbox"/> 2 <input type="checkbox"/>			
03	1 <input type="checkbox"/> M 2 <input type="checkbox"/> F				<input type="checkbox"/> si <input type="checkbox"/> no	1 <input type="checkbox"/> 2 <input type="checkbox"/>			
03	1 <input type="checkbox"/> M 2 <input type="checkbox"/> F				<input type="checkbox"/> si <input type="checkbox"/> no	1 <input type="checkbox"/> 2 <input type="checkbox"/>			
03	1 <input type="checkbox"/> M 2 <input type="checkbox"/> F				<input type="checkbox"/> si <input type="checkbox"/> no	1 <input type="checkbox"/> 2 <input type="checkbox"/>			
03	1 <input type="checkbox"/> M 2 <input type="checkbox"/> F				<input type="checkbox"/> si <input type="checkbox"/> no	1 <input type="checkbox"/> 2 <input type="checkbox"/>			
03	1 <input type="checkbox"/> M 2 <input type="checkbox"/> F				<input type="checkbox"/> si <input type="checkbox"/> no	1 <input type="checkbox"/> 2 <input type="checkbox"/>			
03	1 <input type="checkbox"/> M 2 <input type="checkbox"/> F				<input type="checkbox"/> si <input type="checkbox"/> no	1 <input type="checkbox"/> 2 <input type="checkbox"/>			
03	1 <input type="checkbox"/> M 2 <input type="checkbox"/> F				<input type="checkbox"/> si <input type="checkbox"/> no	1 <input type="checkbox"/> 2 <input type="checkbox"/>			

(1) Utilizzando la seguente tabella riportare il codice relativo all'attività esercitata.

ATTIVITA' ESERCITATA	Codice
In altre aziende agricole	1
In aziende dedite alla silvicoltura	2
Turismo nell'ambito aziendale	3
Artigianato nell'ambito aziendale	4
In aziende industriali, di costruzioni ed installazioni di impianti	5
In aziende commerciali	6
Nella Pubblica Amministrazione	7
Altre attività sull'azienda	8
Altre attività fuori dell'azienda	9

32

GRADO DI ISTRUZIONE DEL CAPO AZIENDA

(persona che di fatto gestisce l'azienda) (2)

TITOLO DI STUDIO CONSEGUITO

in scuole ad indirizzo agrario in altri tipi di scuole

32.1 Laureato	11 <input type="checkbox"/>	66 <input type="checkbox"/>
32.2 Diplomato	22 <input type="checkbox"/>	77 <input type="checkbox"/>
32.3 Fornito di licenza di scuola media inferiore	33 <input type="checkbox"/>	88 <input type="checkbox"/>
32.4 Fornito di licenza di scuola elementare	44 <input type="checkbox"/>	
32.5 Privo di titolo di studio	55 <input type="checkbox"/>	

(2) Al presente quesito deve essere data in ogni caso risposta.

33

PARTECIPAZIONE A COOPERATIVE AGRICOLE O AD ORGANISMI ASSOCIATIVI SIMILI

Se l'azienda fa parte di cooperative agricole od organismi associativi simili, indicare le operazioni svolte nell'annata agraria 1981-82.

33.1 Acquisto di

- a) Fertilizzanti 1
- b) Antiparassitari e diserbanti 2
- c) Sementi e piante 3
- d) Bestiame 4
- e) Mangimi e foraggi 5
- f) Medicinali 6
- g) Attrezzature e mezzi meccanici 7
- h) Carburanti e lubrificanti 8
- i) Altri prodotti 9
(specificare)

33.2 Conferimento di prodotti**a) delle coltivazioni**

	Codice	SELEZIONATA, CONDIZIONAMENTO, CONSERVAZIONE E VENDITA	SOLA TRASFORMAZIONE	TRASFORMAZIONE E VENDITA
— cereali	01	1 <input type="checkbox"/>	1 <input type="checkbox"/>	2 <input type="checkbox"/>
— barbabietola da zucchero	02	xxxxxxx	1 <input type="checkbox"/>	2 <input type="checkbox"/>
— tabacco	03	1 <input type="checkbox"/>	xxxxxxx	xxxxxxx
— ortaggi	04	1 <input type="checkbox"/>	1 <input type="checkbox"/>	2 <input type="checkbox"/>
— uva	05	1 <input type="checkbox"/>	1 <input type="checkbox"/>	2 <input type="checkbox"/>
— olive	06	1 <input type="checkbox"/>	1 <input type="checkbox"/>	2 <input type="checkbox"/>
— frutta ed agrumi	07	1 <input type="checkbox"/>	1 <input type="checkbox"/>	2 <input type="checkbox"/>
— altri (specificare)	08	1 <input type="checkbox"/>	1 <input type="checkbox"/>	2 <input type="checkbox"/>

b) degli allevamenti

— bovini	09	1 <input type="checkbox"/>	1 <input type="checkbox"/>	2 <input type="checkbox"/>
— suini	10	1 <input type="checkbox"/>	1 <input type="checkbox"/>	2 <input type="checkbox"/>
— ovini	11	1 <input type="checkbox"/>	1 <input type="checkbox"/>	2 <input type="checkbox"/>
— pollame	12	1 <input type="checkbox"/>	xxxxxxx	xxxxxxx
— uova	13	1 <input type="checkbox"/>	xxxxxxx	xxxxxxx
— latte	14	1 <input type="checkbox"/>	1 <input type="checkbox"/>	2 <input type="checkbox"/>
— altri (specificare)	15	1 <input type="checkbox"/>	1 <input type="checkbox"/>	2 <input type="checkbox"/>

33.3 Altre operazioni (escluse la fornitura dell'acqua irrigua e l'utilizzazione dei mezzi meccanici)

..... 16
(specificare)

34

CONTABILITA'

- 34.1** Le uscite e le entrate dell'azienda vengono sistematicamente e regolarmente registrate? 1 si 2 no
- 34.2** Viene redatto, inoltre, un « inventario », un « bilancio » ed un conto « profitti e perdite » dell'azienda? 1 si 2 no

35

VENDITA DEI PRODOTTI DELL'AZIENDA

- 35.1** L'azienda produce normalmente per la vendita? 1 si 2 no
- 35.2** In caso affermativo la produzione commercializzata raggiunge normalmente il valore di lire 700.000 per annata agraria? 1 si 2 no
- 35.3** L'azienda è stata vincolata con contratto ad una o più imprese agricole, industriali e/o commerciali per la produzione e la vendita dei suoi prodotti? 1 si 2 no

In caso affermativo indicare i prodotti che ne hanno formato oggetto nell'annata agraria 1981-82.

a) Prodotti delle coltivazioni

- cereali 01
- barbabietola da zucchero 02
- tabacco 03
- ortaggi 04
- uva 05
- olive 06
- frutta ed. agrumi 07
- altri (specificare) 08

b) Prodotti degli allevamenti

- bovini 09
- suini 10
- ovini 11
- pollame 12
- uova 13
- latte 14
- altri (specificare) 15



ISTITUTO CENTRALE DI STATISTICA

A	Comune	NUMERO DI CODICE	B	SEZIONE DI CENSIMENTO
	Provincia			
			C	NUMERO D'ORDINE DEFINITIVO DEL QUESTIONARIO

NOTIZIE INDICATIVE DEL CONDUTTORE

Per l'azienda condotta a «colonia parziaria appoderata» fare riferimento al mezzadro.

COGNOME DELLA PERSONA FISICA O DENOMINAZIONE DELLA SOCIETA' OD ENTE CHE GESTISCE L'AZIENDA
--

NOME DELLA PERSONA FISICA CHE GESTISCE L'AZIENDA
--

INDIRIZZO

VIA, PIAZZA O LOCALITA'
N.

COMUNE

CODICE ISTAT

PROVINCIA

CODICE

Per l'azienda condotta a «colonia parziaria appoderata» indicare anche il concedente.

COGNOME DELLA PERSONA FISICA O DENOMINAZIONE DELLA SOCIETA' OD ENTE

NOME DELLA PERSONA FISICA

Dichiaro che i dati e le notizie contenuti nel presente questionario rispondono a verità.

IL RILEVATORE

IL CONDUTTORE DELL'AZIENDA
(o chi per esso)

Data

ANNOTAZIONI

