

3°
censimento generale
dell'agricoltura
24 ottobre 1982

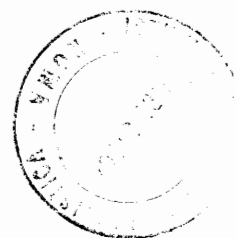

volume II

caratteristiche strutturali
delle aziende agricole

tomo 1 - fascicoli provinciali

66 - L'AQUILA



Istat
Istituto Centrale di Statistica

1 63 E
roma 1986

Al fine di favorire la diffusione e l'utilizzazione dei dati e delle informazioni, l'ISTAT autorizza la riproduzione parziale o totale del contenuto del presente volume con la citazione della fonte.

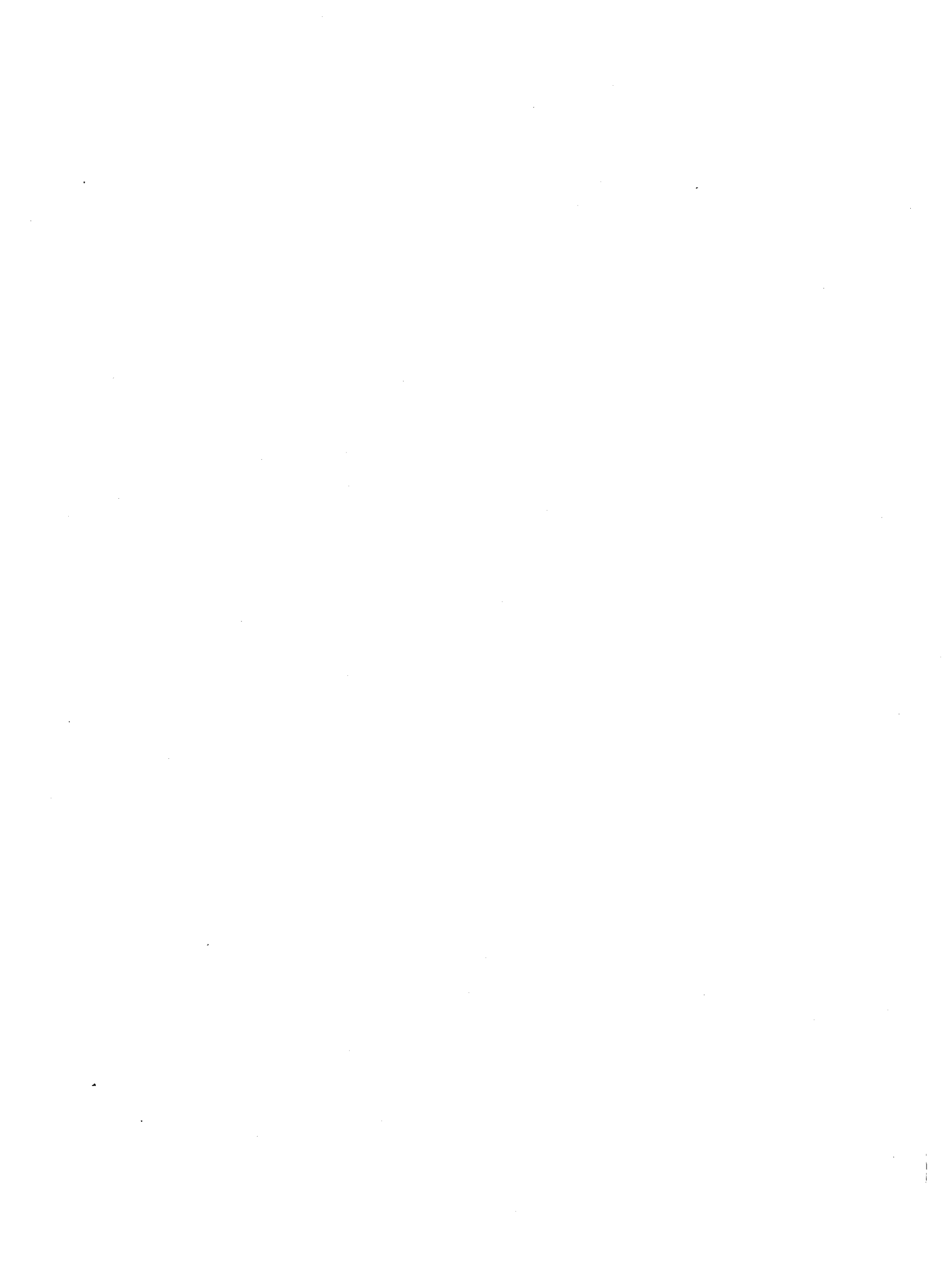

indice

CARTA PLANIMETRICA

Introduzione

1. Premessa	pag.	XIII
2. Definizioni	»	XIV
<p>Azienda agricola, forestale e zootecnica (pag. XIV) - Campo di osservazione (pag. XV) - Forma di conduzione (pag. XV) - Titolo di possesso dei terreni (pag. XVI) - Forma giuridica (pag. XVI) - Superfici dell'azienda (pag. XVII) - Coltivazioni (pag. XVII) - Irrigazione (pag. XXI) - Allevamenti (pag. XXII) - Mezzi meccanici e impianti (pag. XXIII) - Fabbricati rurali e abi- tazioni (pag. XXIII) - Lavoro (pag. XXIV) - Partecipazione a cooperative agricole o ad orga- nismi associativi simili e vincoli contrattuali (pag. XXVII)</p>			
3. Avvertenze alle tavole	»	XXVII
4. Qualità dei dati	»	XXIX
5. Dati di confronto censimenti 1982-1970	»	XXXIV
6. Diffusione dei dati	»	XXXVII

TABELLA SINOTTICA

Parte prima - dati provinciali

Tavola 1	— Aziende per frammentazione in corpi di terreno, classe di superficie totale, classe di superficie agricola utilizzata (SAU), forma di conduzione e zona altimetrica	pag.	2
Tavola 2	— Aziende e relativa superficie per forma giuridica, classe di superficie totale, classe di superficie agricola utilizzata (SAU), e zona altimetrica	»	3
Tavola 3	— Aziende per forma di conduzione, classe di superficie totale, titolo di possesso della superficie totale e zona altimetrica	»	4
Tavola 4	— Aziende per forma di conduzione, classe di superficie totale, titolo di possesso della superficie agricola utilizzata (SAU) e zona altimetrica	»	6
Tavola 5	— Aziende e superficie delle principali coltivazioni per classe di superficie totale, forma di utilizzazione dei terreni e zona altimetrica		
	<i>Aziende</i>	»	8
	<i>Superficie investita</i>	»	9
Tavola 6	— Aziende e superficie delle principali coltivazioni per classe di superficie agricola utilizzata (SAU), forma di utilizzazione dei terreni e zona altimetrica		
	<i>Aziende</i>	»	10
	<i>Superficie investita</i>	»	11
Tavola 7	— Aziende che praticano l'irrigazione e relativa superficie irrigata, per classe di superficie totale, classe di superficie agricola utilizzata (SAU), forma di conduzione e zona altimetrica	»	12
Tavola 8	— Aziende che praticano l'irrigazione secondo il tipo di approvvigionamento dell'acqua irrigua, per classe di superficie totale, classe di superficie agricola utilizzata (SAU), forma di conduzione e zona altimetrica	»	13

Tavola 9	— Aziende che praticano l'irrigazione secondo il sistema di irrigazione; superficie delle principali coltivazioni irrigate e aziende che praticano la fertirrigazione per classe di superficie totale, classe di superficie agricola utilizzata (SAU), forma di conduzione e zona altimetrica	pag.	14
Tavola 10	— Aziende con allevamenti per specie di bestiame, forma di conduzione, classe di superficie totale e zona altimetrica		
	<i>Aziende</i> »		15
	<i>Capi</i> »		16
Tavola 11	— Aziende con allevamenti per classe di superficie totale, specie e categoria di bestiame e zona altimetrica »		17
Tavola 12	— Numero di capi di bestiame per classe di superficie totale, specie e categoria di bestiame e zona altimetrica »		18
Tavola 13	— Aziende con bovini per numero di capi, classe di superficie totale, forma di conduzione e zona altimetrica »		19
Tavola 14	— Aziende con vacche da latte per numero di capi, classe di superficie totale, forma di conduzione e zona altimetrica »		20
Tavola 15	— Aziende con suini per numero di capi, classe di superficie totale, forma di conduzione e zona altimetrica »		21
Tavola 16	— Aziende con galline da uova per numero di capi, classe di superficie totale, forma di conduzione e zona altimetrica »		22
Tavola 17	— Aziende con polli da carne per numero di capi, classe di superficie totale, forma di conduzione e zona altimetrica »		23

Tavola 18 — Aziende che utilizzano mezzi meccanici per titolo di possesso dei mezzi meccanici, classe di superficie totale, classe di superficie agricola utilizzata (SAU), forma di conduzione, numero di giornate di lavoro e zona altimetrica	pag.	24
Tavola 19 — Aziende che utilizzano i principali mezzi meccanici di uso agricolo per titolo di possesso dei mezzi meccanici e zona altimetrica	»	25
Tavola 20 — Aziende che utilizzano i principali mezzi meccanici di uso agricolo per classe di superficie agricola utilizzata (SAU) e zona altimetrica	»	26
Tavola 21 — Aziende con impianti e fabbricati rurali per classe di superficie totale e zona altimetrica	»	27
Tavola 22 — Aziende con abitazioni situate nell'azienda per classe di superficie totale e zona altimetrica	»	28
Tavola 23 — Giornate di lavoro prestate dalle varie categorie di manodopera agricola per classe di superficie totale, agricola utilizzata (SAU), forma di conduzione, numero di giornate di lavoro e zona altimetrica		
A — Maschi e femmine	»	29
B — Maschi	»	30
C — Femmine	»	31
Tavola 24 — Manodopera familiare ed a tempo indeterminato che ha lavorato nell'azienda per classe di superficie totale, agricola utilizzata (SAU), forma di conduzione, numero di giornate di lavoro e zona altimetrica		
A — Maschi e femmine	»	32
B — Maschi	»	33
C — Femmine	»	34
Tavola 25 — Aziende per numero di giornate di lavoro, forma di conduzione, classe di superficie totale e zona altimetrica	»	35

Tavola 26 — Aziende secondo l'attività lavorativa aziendale ed extraaziendale del conduttore per classe di superficie totale, agricola utilizzata (SAU), forma di conduzione, numero di giornate di lavoro e zona altimetrica		
A — Attività esclusiva e prevalente presso l'azienda	. pag.	36
B — Attività prevalentemente extraaziendale	. . . »	37
Tavola 27 — Conduttori per classe di età e sesso, classe di superficie totale dell'azienda, classe di superficie agricola utilizzata (SAU), forma di conduzione, numero di giornate di lavoro e zona altimetrica		
A — Maschi e femmine »	38
B — Maschi »	39
C — Femmine »	40
Tavola 28 — Capi azienda che sono nello stesso tempo conduttori secondo il titolo di studio, per classe di superficie agricola utilizzata (SAU), forma di conduzione, numero di giornate di lavoro, classe di età del capo azienda e zona altimetrica		
 »	41
Tavola 29 — Aziende che partecipano a cooperative agricole o ad organismi associativi simili per classe di superficie totale, tipo di operazione svolta nell'ambito dei rapporti associativi e zona altimetrica		
	. »	42
Tavola 30 — Aziende per classe di superficie totale, vendita dei prodotti, vincolo contrattuale per la produzione e la vendita, contabilità aziendale e zona altimetrica		
 »	43

Parte seconda — dati comunali

Tavola 31 — Aziende e relativa superficie totale per forma di conduzione e comune		
 »	46
Tavola 32 — Aziende e relativa superficie totale per classe di superficie totale e comune		
 »	50

Tavola 33 — Aziende e relativa superficie agricola utilizzata per classe di superficie agricola utilizzata (SAU) e comune	pag.	54
Tavola 34 — Ripartizione della superficie aziendale secondo l'utilizzazione dei terreni per comune	»	58
Tavola 35 — Aziende con seminativi per principali coltivazioni e comune	»	60
Tavola 36 — Aziende con coltivazioni legnose agrarie per principali coltivazioni e comune	»	62
Tavola 37 — Aziende con allevamenti per principali categorie di bestiame e comune	»	64
Tavola 38 — Aziende che utilizzano i principali mezzi meccanici di uso agricolo per comune	»	66
Tavola 39 — Giornate di lavoro prestate dalle varie categorie di manodopera agricola per comune	»	68
Tavola 40 — Aziende secondo l'attività lavorativa aziendale ed extraaziendale del conduttore per comune	»	70

**Parte terza — dati provinciali concernenti le aziende
nel "campo di osservazione CEE"**

Tavola 41 — Aziende per forma di conduzione, classe di superficie totale, titolo di possesso della superficie totale e zone altimetrica	»	74
Tavola 42 — Aziende e superficie delle principali coltivazioni per classe di superficie totale, forma di utilizzazione dei terreni e zona altimetrica		
<i>Aziende</i>	»	76
<i>Superficie investita</i>	»	77

Tavola 43	— Aziende e superficie delle principali coltivazioni per classe di superficie agricola utilizzata (SAU), forma di utilizzazione dei terreni e zona altimetrica		
	<i>Aziende</i>	pag.	78
	<i>Superficie investita</i>	»	79
Tavola 44	— Aziende con allevamenti per specie di bestiame, forma di conduzione, classe di superficie totale e zona altimetrica		
	<i>Aziende</i>	»	80
	<i>Capi</i>	»	81
Tavola 45	— Aziende che utilizzano i principali mezzi meccanici di uso agricolo per titolo di possesso dei mezzi meccanici e zona altimetrica	»	82
Tavola 46	— Giornate di lavoro prestate dalle varie categorie di manodopera agricola per classe di superficie totale, agricola utilizzata (SAU), forma di conduzione, numero di giornate di lavoro e zona altimetrica		
	A — Maschi e Femmine	»	83
	B — Maschi	»	84
	C — Femmine	»	85
Tavola 47	— Aziende per numero di giornate di lavoro, forma di conduzione, classe di superficie totale e zona altimetrica	»	86

Appendice

- A — Titolo delle tavole disponibili, per provincia e zona altimetrica
- B — Elenco delle coltivazioni
- C — Definizioni di alcuni mezzi meccanici
- D — Definizioni di alcuni impianti

Fac-simile del *Questionario di azienda*

COMUNI DELLA PROVINCIA

N. D'ORDINE		DENOMINAZIONE	N. D'ORDINE		DENOMINAZIONE
alfabetico (a)	geografico (b)		alfabetico (a)	geografico (b)	
1	36	Acciano	55	39	Molina Aterno
2	56	Aielli	56	2	Montereale
3	108	Alfedena	57	96	Morino
4	81	Anversa degli Abruzzi	58	32	Navelli
5	95	Ateleta	59	20	Ocre
6	54	Avezzano	60	18	Ofena
7	100	Balsorano	61	102	Opi
8	5	Barete	62	50	Oricola
9	15	Barisciano	63	80	Ortona dei Marsi
10	106	Barrea	64	79	Oriucchio
11	91	Bisegna	65	44	Ovindoli
12	71	Bugnara	66	65	Pacentro
13	4	Cagnano Amiterno	67	51	Pereto
14	17	Calascio	68	101	Pescasseroli
15	74	Campo di Giove	69	69	Pescina
16	1	Campotosto	70	94	Pescocostanzo
17	83	Canistro	71	82	Pettorano sul Gizio
18	73	Cansano	72	6	Pizzoli
19	27	Capestrano	73	14	Poggio Picenze
20	76	Capistrello	74	24	Prata d'Ansidonia
21	3	Capitignano	75	62	Pratola Peligna
22	31	Caporciano	76	63	Prezza
23	67	Cappadocia	77	61	Raiano
24	26	Carapelle Calvisio	78	93	Rivisondoli
25	40	Carsoli	79	49	Roccacasale
26	10	Castel del Monte	80	66	Rocca di Botte
27	59	Castel di Ieri	81	28	Rocca di Cambio
28	104	Castel di Sangro	82	34	Rocca di Mezzo
29	75	Castellafiume	83	87	Rocca Pia
30	16	Castelvecchio Calvisio	84	98	Roccaraso
31	46	Castelvecchio Subequo	85	88	San Benedetto del Marsi
32	55	Celano	86	37	San Benedetto in Perillis
33	57	Cerchio	87	23	San Demetrio ne' Vestini
34	89	Civita d'Antino	88	25	San Pio delle Camere
35	105	Civitella Alfedena	89	41	Sante Marie
36	88	Civitella Roveto	90	21	Sant'Eusanio Forconese
37	70	Cocullo	91	9	Santo Stefano di Sessanio
38	58	Collarmele	92	99	San Vincenzo Valle Roveto
39	90	Collelongo	93	92	Scanno
40	33	Collepietro	94	107	Scontrone
41	48	Corfinio	95	7	Scoppito
42	29	Fagnano Alto	96	53	Scurcola Marsicana
43	30	Fontecchio	97	38	Secinaro
44	13	Fossa	98	64	Sulmona
45	45	Gagliano Aterno	99	52	Tagliacozzo
46	85	Gioia dei Marsi	100	35	Tione degli Abruzzi
47	60	Goriano Sicoli	101	11	Tornimparte
48	72	Introdacqua	102	78	Trasacco
49	8	L'Aquila	103	86	Villalago
50	84	Lecce nei Marsi	104	19	Villa Santa Lucia degli Abruzzi
51	77	Luco dei Marsi	105	22	Villa Sant'Angelo
52	12	Lucoli	106	97	Villavallelonga
53	42	Magliano de' Marsi	107	103	Villetta Barrea
54	43	Massa d'Albe	108	47	Vittorito

(a) Nella carta planimetrica, tale numero è indicato tra parentesi per contraddistinguere i Comuni la cui denominazione è stata omessa per ragioni di spazio. - (b) Dall'alto in basso, procedendo da sinistra a destra.

PROVINCIA DI L'AQUILA

CIRCOSCRIZIONI COMUNALI AL 25 OTTOBRE 1981



ISOLE AMMINISTRATIVE E RELATIVI COMUNI DI APPARTENENZA

- a - Carapelle Calvisio
- b - Castelvecchio Calvisio
- c - Ofena
- d - L'Aquila
- e - Celano
- f - Cerchio
- g - Sulmona
- h - Roccaraso

CLASSI DI AMPIEZZA DEMOGRAFICA DEI COMUNI

- Comuni fino a 3.000 abitanti
- ⊙ » da 3.001 » 10.000 »
- ⊙ » » 10.001 » 20.000 »
- ⊙ » » 20.001 » 30.000 »
- ⊙ » » 30.001 » 100.000 »

Istat

3° CENSIMENTO AGRICOLTURA 1982

ZONE ALTIMETRICHE

Montagna

SEGNI CONVENZIONALI
 — Confine di provincia
 — » » comune



introduzione

1. — PREMESSA

In attuazione della legge 18 dicembre 1980, n. 864, e delle relative norme di esecuzione (D.P.R. 19 ottobre 1982, n. 768), dal 24 ottobre al 30 novembre 1982 hanno avuto luogo in Italia le operazioni di raccolta dei dati del 3° Censimento generale dell'agricoltura.

Il censimento è stato attuato nel quadro del programma del censimento mondiale dell'agricoltura promosso dall'Organizzazione delle Nazioni Unite per l'alimentazione e l'agricoltura (F.A.O.) ed in adempimento dei regolamenti 218/78 e 449/82 del Consiglio delle Comunità Europee.

Con il censimento sono state rilevate anche alcune notizie particolari sulla vite, in attuazione dei regolamenti 357/79 e 3719/81 del Consiglio delle Comunità Europee.

Per una più completa conoscenza delle modalità tecniche, organizzative ed esecutive del censimento, si rimanda al fascicolo dell'Istituto Centrale di Statistica — 3° Censimento generale dell'agricoltura, 24 ottobre 1982 — *Disposizioni ed Istruzioni per gli Organi periferici* — Roma, 1982.

Il piano di rilevazione del censimento è stato predisposto sulla base delle proposte formulate da un'apposita Commissione di studio istituita presso l'Istituto Centrale di Statistica della quale hanno fatto parte docenti universitari e rappresentanti di Amministrazioni Pubbliche e di Organizzazioni di categoria.

Il piano di pubblicazione, secondo quanto annunciato nell'incontro organizzato da ISTAT e regioni su «*Le informazioni dai censimenti: il 3° Censimento generale dell'agricoltura 1982*» (Bari 24 marzo 1983), allorché ne furono illustrate le linee fondamentali, che risulta modificato rispetto al '70 in particolare per quanto riguarda la disponibilità dei risultati in funzione delle diverse aggregazioni territoriali, si articola nel modo seguente:

Volume II — **Caratteristiche strutturali delle aziende agricole**

Tomo 1 — Fascicoli provinciali (95 fascicoli)

Tomo 2 — Fascicoli regionali (20 fascicoli)

Tomo 3 — Fascicolo nazionale

Volume III — **Atti del Censimento.**

È previsto, inoltre, un volume dedicato ad una relazione illustrativa ed interpretativa dei risultati del censimento.

Due appositi volumi, infine, conterranno i risultati della **Indagine sulle superfici a vite** le cui particolari notizie sono state assunte con il censimento:

Volume I — **Caratteristiche delle aziende viticole**

Tomo 1 — Dati provinciali, regionali e nazionali

Tomo 2 — Dati comunali

Volume II — **Caratteristiche dei vitigni**

2. — DEFINIZIONI

AZIENDA AGRICOLA, FORESTALE E ZOOTECNICA

Unità tecnico-economica costituita da terreni, anche in appezzamenti non contigui ed eventualmente da impianti ed attrezzature varie, in cui si attua la produzione agraria, forestale o zootecnica ad opera di un conduttore, e cioè persona fisica, società od ente che ne sopporta il rischio sia da solo (conduttore coltivatore o conduttore con salariati e/o compartecipanti), sia in associazione ad un mezzadro o colono parziario.

Tra le aziende agricole sono comprese anche le **aziende senza terreno agrario**, intendendosi per tali:

a) le aziende zootecniche nelle quali si attua l'allevamento del bestiame senza utilizzazione di terreno agrario (es.: allevamenti intensivi di bovini, allevamenti di suini annessi a caseifici industriali, allevamenti avicoli intensivi);

b) le aziende zootecniche che praticano l'allevamento di bestiame utilizzando terreni pascolativi appartenenti a Comuni, ad altri enti pubblici od a privati, senza che i terreni possano configurarsi come elementi costitutivi di dette aziende.

Le aziende sono state individuate e, quindi, censite nel Comune in cui sono ubicati i terreni: Nel caso di aziende i cui terreni erano situati in due o più Comuni, esse sono state censite dal Comune in cui si trovava il centro aziendale, ove esisteva, oppure la maggior parte dei terreni.

Poiché da un lato le superfici non appartenenti alle aziende agricole sono state escluse dal censimento e dall'altro una parte della superficie aziendale poteva essere situata in Comuni limitrofi, la superficie territoriale del Comune di censimento non corrisponde alla somma delle superfici totali delle aziende.

CAMPO DI OSSERVAZIONE

Comprende tutte le aziende agricole, forestali e zootecniche, di qualsiasi ampiezza e da chiunque condotte.

Rientrano nel suddetto campo di osservazione anche:

- a) le aziende agricole degli istituti di ricerca, degli ospedali, delle cliniche, delle comunità religiose, delle scuole, dei penitenziari e delle imprese industriali;
- b) gli allevamenti di tori e verri per la riproduzione, gli allevamenti di cavalli, i centri di incubazione;
- c) le aziende agricole costituite da prati permanenti o pascoli condotti dall'amministrazione comunale (ad es.: terreni messi a disposizione, generalmente dietro retribuzione, per l'utilizzazione da parte di animali appartenenti ad altre aziende).

Sono, invece, **esclusi dal campo di osservazione del censimento:**

- a) i terreni non utilizzati per la produzione agricola, forestale o zootecnica (es.: terreni destinati ad aree fabbricabili, ecc.);
- b) le aziende completamente abbandonate, per emigrazione del conduttore o per altre cause, anche se i terreni danno luogo ancora ad una produzione spontanea;
- c) i parchi ed i giardini ornamentali a chiunque appartenenti, salvo il caso in cui gli stessi siano situati all'interno di aziende agricole;
- d) gli orti familiari, generalmente annessi alle abitazioni, salvo il caso in cui la persona che ne dispone sia anche conduttore di azienda agricola, dovendosi allora l'orto considerare come parte integrante dell'azienda stessa;
- e) i piccoli allevamenti a carattere familiare, costituiti da uno o due capi di bestiame suino, ovino, caprino o da pochi animali da cortile (polli, tacchini, oche, conigli, ecc.) utilizzati normalmente per il consumo familiare, salvo il caso in cui la persona che ne dispone sia anche conduttore di azienda agricola, dovendosi allora considerare tali allevamenti come parte integrante dell'azienda stessa.

Inoltre, **non costituiscono aziende agricole:** le scuderie, i terreni per l'esercizio dei cavalli da corsa, gli allevamenti di cani, i centri di commercio del bestiame ed i macelli che non praticano l'allevamento del bestiame.

FORMA DI CONDUZIONE (rapporti tra impresa e lavoro)

I rapporti tra il conduttore e le forze di lavoro aziendali si specificano nei seguenti tipi:

a) **Conduzione diretta del coltivatore**, quando il conduttore presta egli stesso lavoro manuale nell'azienda, da solo o con l'aiuto di familiari, indipendentemente dall'entità del lavoro fornito da eventuale manodopera salariale, la quale può anche risultare prevalente rispetto a quella prestata dal conduttore e dai suoi familiari;

b) **Conduzione con salariati e/o compartecipanti (in economia)**, quando il conduttore impiega per i lavori manuali dell'azienda esclusivamente manodopera fornita da operai a tempo indeterminato o a tempo determinato (salariati fissi ed assimilati, braccianti, giornalieri e simili) e/o

compartecipanti, mentre la sua opera e quella dei familiari è rivolta, in generale, alla direzione dell'azienda nei riguardi dei vari aspetti tecnico-organizzativi;

c) **Conduzione a colonia parziaria appoderata (mezzadria)**, quando una persona fisica o giuridica (concedente) affida un podere a un capo famiglia il quale si impegna ad eseguire, con l'aiuto dei familiari (famiglia colonica), tutti i lavori che il podere richiede, sostenendo parte delle spese necessarie;

d) **Altra forma di conduzione**, che comprende tutti gli altri tipi di rapporti di conduzione non classificabili tra quelli sopra indicati. In particolare, con detta forma di conduzione il concedente non conferisce un podere — così come si riscontra nelle aziende a colonia parziaria appoderata (mezzadria) ma soltanto uno o più appezzamenti di terreno. Inoltre, il rapporto associativo non si estende ai familiari del colono, sebbene questi, di norma, si avvalga di familiari per i lavori richiesti dal fondo.

TITOLO DI POSSESSO DEI TERRENI (rapporti tra impresa e capitale fondiario)

Il titolo di possesso dei terreni fa riferimento ai rapporti che intercorrono tra il conduttore ed il capitale fondiario vale a dire ai titoli in base ai quali il conduttore dispone dei terreni.

Nel caso di colonia parziaria (appoderata o non) il titolo di possesso fa riferimento al concedente.

Sono assimilati alla proprietà: **l'usufrutto, l'enfiteusi, l'assegnazione dei terreni da parte di enti di sviluppo, consorzi e simili, il beneficio parrocchiale, la colonia perpetua.**

All'affitto sono assimilati: **l'affitto misto e l'uso gratuito.**

FORMA GIURIDICA

Persona fisica, quando l'azienda è condotta da una persona singola o, *pro indiviso*, da più persone legate da vincoli di parentela (es.: nuclei familiari che conducono unitariamente terreni appartenenti a più componenti) o da altri rapporti associativi di natura privatistica (società di fatto, comunanza od affittanza collettiva).

Comunanza, quando l'azienda è condotta da una associazione costituita da una collettività di famiglie che conducono in forma mutualistica l'azienda agricola costituita, di norma, da terreni pascolativi di proprietà della comunanza stessa.

Affittanza collettiva, quando l'azienda è condotta da una associazione di lavoratori agricoli che conducono *pro indiviso* l'azienda agricola costituita, di norma, da estese superfici prese in affitto.

Cooperativa agricola, è una associazione tra agricoltori costituita secondo la legislazione vigente, la cui caratteristica fondamentale è la mutualità (stalle sociali, cooperative di conduzione dei terreni, ecc.).

Ente pubblico, quando l'azienda è condotta da una persona giuridica di diritto pubblico (Stato, Regioni, Province, Comuni, ecc.), nonché da altri enti ed istituzioni pubbliche non aventi scopo di lucro (ospedali, enti comunali di assistenza, enti ecclesiastici e religiosi, case di pena, scuole agrarie, ecc.).

SUPERFICI DELL'AZIENDA

Superficie totale — area complessiva dei terreni dell'azienda destinati a colture erbacee e/o arboree, inclusi i boschi, la superficie agraria non utilizzata, nonché l'area occupata da parchi e giardini ornamentali, fabbricati, terre sterili, canali, ecc. situati entro il perimetro dei terreni che costituiscono l'azienda.

Superficie agricola utilizzata (SAU) — insieme dei terreni investiti a seminativi, orti familiari, prati permanenti e pascoli, coltivazioni legnose agrarie e castagneti da frutto. Essa costituisce, pertanto, la superficie investita ed effettivamente utilizzata in coltivazioni propriamente agricole.

Corpi che costituiscono l'azienda — per *corpo* si intende una porzione continua di terreno facente parte di un'unica azienda, non interrotto da fattori di discontinuità quali strade, corsi d'acqua, ecc. Non costituiscono, tuttavia, fattori tali da configurare l'esistenza di due o più corpi, piccoli canali, sentieri poderali, muriccioli, siepi, nonché le aree di servizio delle coltivazioni.

COLTIVAZIONI

I dati delle superfici investite nelle singole coltivazioni fanno riferimento *all'annata agraria 1^o novembre 1981 — 31 ottobre 1982* e sono stati indicati al netto delle tare (piccoli canali, sentieri poderali, capezzagne, muriccioli, siepi e simili).

Sono state indicate sia le superfici che durante detta annata agraria hanno fornito un raccolto, sia le superfici delle coltivazioni non ancora in produzione. I dati sono stati raccolti distintamente per la superficie investita in «coltivazione principale» e per quella in «coltivazione successiva secondaria».

Per **coltivazione principale** s'intende:

a) *la coltivazione unica*, vale a dire quella che è la sola ad essere praticata su una data superficie nel corso dell'annata agraria di riferimento. Una coltivazione si considera «unica» anche quando è consociata con coltivazioni erbacee aventi carattere accessorio o marginale o colture legnose agrarie presenti in numero trascurabile di piante;

b) *le coltivazioni erbacee consociate (1) praticate sui seminativi nudi*. In tal caso ciascuna coltivazione erbacea consociata è stata considerata come «coltivazione principale» per la parte di superficie effettivamente occupata.

Così, ad esempio, se su un ettaro viene praticata la coltivazione consociata del granoturco e della patata e la superficie effettivamente occupata dalla coltivazione del granoturco è di 0,70 ettari, mentre quella occupata dalla coltivazione della patata è di 0,30 ettari, si sono considerate nella «coltivazione principale» ettari 0,70 in corrispondenza della voce «granoturco» ed ettari 0,30 in corrispondenza della voce «patata» come se si trattasse di due coltivazioni uniche;

c) *le coltivazioni legnose agrarie consociate tra loro o con coltivazioni erbacee*. Ciascuna coltivazione è stata considerata come «coltivazione principale» per la parte di superficie effettivamente occupata.

(1) **Coltivazioni consociate**: coltivazioni che si trovano durante uno stesso periodo sullo stesso terreno e ciascuna delle quali fornisce un raccolto ben distinto nel corso dell'annata agraria.

Così, ad esempio, se su un ettaro sono compresenti l'olivo ed il mandorlo rappresentati da un numero di piante o di filari rispettivamente per il 60% ed il 40%, si sono indicati ettari 0,60 in corrispondenza della voce «olivo» ed ettari 0,40 in corrispondenza della voce «mandorlo». Così pure, se su un ettaro viene praticata la coltivazione consociata dell'olivo e del frumento duro e la superficie effettivamente occupata dalla coltivazione dell'olivo è di 0,30 ettari comprese le aree di rispetto, mentre quella occupata dalla coltivazione del frumento duro era di 0,70 ettari, sono stati considerati come «coltivazione principale» ettari 0,30 di «olivo» ed ettari 0,70 di «frumento duro».

Nel caso di *consociazione fra coltivazioni erbacee e coltivazioni legnose agrarie con colture boschive* ciascuna coltivazione è stata considerata per la parte di superficie effettivamente occupata;

d) *la coltivazione successiva od intercalare (1) più importante dal punto di vista economico* (valore della produzione annuale). In tal caso la coltivazione è stata considerata «coltivazione principale» per l'intera superficie sulla quale essa è praticata.

Così, ad esempio, se su un ettaro veniva praticata prima la coltivazione del frumento tenero e successivamente la coltivazione di un erbaio e la coltivazione del frumento tenero rappresentava la coltivazione successiva più importante si è indicata l'intera superficie di 1,00 ettari di «frumento tenero» come coltivazione principale e sempre lo stesso ettaro come «coltivazione successiva secondaria» in corrispondenza della voce «erbai».

Per **coltivazione successiva secondaria** si intende *la coltivazione successiva od intercalare meno importante dal punto di vista economico* (valore della produzione annuale). In tal caso, ciascuna coltivazione successiva od intercalare è stata considerata come «coltivazione successiva secondaria» per l'intera superficie su cui essa è stata praticata.

Occorre sottolineare che nel Questionario di azienda, nella colonna relativa alla *coltivazione successiva secondaria* sono state indicate solo le superfici delle coltivazioni successive ed intercalari. Per le coltivazioni consociate la relativa superficie è stata inclusa nella «coltivazione principale» ciascuna per la parte effettivamente occupata.

Al fine di una corretta interpretazione dei dati di superficie delle coltivazioni è da tener presente che, come in precedenza esposto, con il censimento 1982 la determinazione delle superfici delle coltivazioni consociate (vite con olivo, vite con frumento, ecc.), in attuazione di apposito regolamento comunitario, è stata effettuata adottando il criterio cosiddetto del **pro rata** (attribuzione a ciascuna coltivazione della superficie effettivamente occupata).

Nel censimento del 1970 detto criterio fu applicato solo per le consociazioni tra coltivazioni erbacee, mentre per le altre (legnose con erbacee e legnose con legnose) venne adottato quello della prevalenza del valore della produzione annuale. In conseguenza di ciò l'intera superficie consociata venne indicata in coltura principale ed attribuita alla coltivazione più importante dal punto di vista economico; la stessa superficie, inoltre, venne attribuita alle coltivazioni compresenti meno importanti dal punto di vista economico (coltura secondaria). Poiché nel 1970 tale criterio fu applicato anche nel caso di compresenza di essenze forestali con altre forme di utilizzazione e, in particolare, con i pascoli permanenti, ne risulta che, rispetto a detto anno le superfici di tali coltivazioni hanno subito, nel 1982, una variazione in dipendenza anche del criterio di qualificazione.

Avuto riguardo alla utilizzazione dei terreni per singole coltivazioni o per gruppi di coltivazioni considerate, sono state adottate le seguenti definizioni:

Seminativi — terreni investiti a coltivazioni erbacee soggetti all'avvicendamento (ad esclusione quindi dei prati permanenti e pascoli), nonché terreni a riposo.

(1) **Coltivazioni successive od intercalari:** coltivazioni praticate e raccolte l'una dopo l'altra su una determinata superficie nel corso dell'annata agraria.

Ortive in piena aria — coltivazioni di legumi freschi ed ortaggi praticate all'aperto sia in pieno campo che in orti stabili o industriali. Intendendosi per *coltivazioni ortive di pieno campo*, quando sono in avvicendamento con altre coltivazioni agricole e per *coltivazioni ortive in orti stabili o industriali*, quando sono caratterizzate da un rapido avvicendamento tra di loro e producono ortaggi e legumi freschi normalmente immessi nel commercio.

Ortive protette — quelle praticate al coperto per tutto o per la maggior parte del ciclo vegetativo. I dati sono stati raccolti distintamente per le coltivazioni effettuate in serra oppure in tunnels, campane, ecc.:

a) *Serra* — costruzione per la protezione delle coltivazioni di altezza sufficiente per potervi accedere ed eseguirvi le operazioni colturali e che realizza un ambiente artificiale che permette di coltivare piante fuori stagione o piante che esigono speciali condizioni climatiche.

Fra le serre sono comprese sia le installazioni di tipo tradizionale con struttura in muratura o metallica e con copertura di vetro, sia le costruzioni più semplici, generalmente costituite da intelaiatura di legno con copertura di materiale plastico rigido o flessibile estesa sia al tetto sia alle pareti, che di norma si rinnova all'inizio della campagna. Non sono, invece, considerate serre le costruzioni la cui copertura è limitata al tetto, dato che tale sistema non realizza quella differenza tra condizioni ambientali interne ed esterne che è caratteristica delle serre vere e proprie;

b) *Tunnels* — coperture installate allo scopo di proteggere file di piante;

c) *Campane* — coperture installate allo scopo di proteggere singole piante. Sono comprese le superfici coperte da cassoni fissi e mobili.

Foraggiere avvicendate — sono compresi i *prati avvicendati*, vale a dire le coltivazioni foraggiere erbacee in avvicendamento che occupano il terreno per più annate agrarie consecutive (al massimo fino a cinque anni) e che sono costituite generalmente da leguminose, pure o in miscuglio, nonché gli *erbai*, vale a dire le coltivazioni foraggiere erbacee in *avvicendamento* che occupano il terreno al massimo per un'annata agraria (veccia, trifoglio incarnato, cereali in erba ed a maturazione cerosa, ecc.).

Orti familiari — piccole superfici utilizzate essenzialmente per la produzione di ortaggi, legumi freschi, patate, ecc. destinati, di norma, ad essere consumati dalla famiglia del conduttore o da altre persone che lavorano nell'azienda. Su tali superfici possono essere eventualmente presenti anche altre coltivazioni erbacee e/o alcune piante legnose agrarie.

Prati permanenti e pascoli — coltivazioni foraggiere erbacee fuori avvicendamento che occupano il terreno per un periodo superiore a cinque anni.

Si ha il *prato permanente* quando il foraggio viene, di norma, raccolto mediante falciatura; si ha il *pascolo* quando, invece, il foraggio viene utilizzato, di regola, soltanto dal bestiame pascolante.

Coltivazioni legnose agrarie — comprendono le coltivazioni fuori avvicendamento che occupano il terreno per un lungo periodo di tempo e che possono essere utilizzate per molti anni prima di essere rinnovate.

Vite:

a) *Uva per la produzione di vini a denominazione di origine controllata* (vini DOC) — uva prodotta da viti appartenenti a vitigni di uva da vino, le cui superfici ricadono nelle zone di produzione di vini a denominazione di origine controllata (vini DOC) — come delimitate dai relativi disciplinari — e

sono destinate alla produzione di tali vini, nonché iscritte nell'apposito «Albo dei vigneti». Tale uva può anche, in alcuni casi, essere destinata in tutto o in parte alla produzione di altri vini o al consumo diretto;

b) *Uva per la produzione di altri vini* (compresi i vini da tavola con indicazione geografica) — uva prodotta da viti appartenenti a vitigni di uva da vino le cui superfici non sono comunque iscritte all'«Albo dei vigneti»;

c) *Uva per la produzione di vini da tavola con indicazione geografica* — uva per la produzione di altri vini le cui superfici sono destinate dal conduttore dell'azienda alla produzione di vini da tavola con indicazione geografica e dichiarate come tali alla competente Camera di commercio, industria, artigianato e agricoltura. Per *indicazione geografica* si intende la specificazione della zona di produzione in cui ricadono le superfici a vite, la quale può essere costituita da una o più unità amministrative (comune, provincia, regione) oppure da una parte del loro territorio o da località delimitate da apposito decreto del Ministero dell'agricoltura e delle foreste;

d) *Uva da tavola* — uva prodotta da viti appartenenti a vitigni di uva da tavola, anche se, in alcuni casi, essa viene destinata del tutto o in parte alla vinificazione.

Vivai — superfici investite a piantine legnose agrarie e forestali, destinate ad essere trapiantate, nonché le superfici destinate alla coltivazione di piante madri di portinnesto.

Castagneti da frutto — castagneti allevati ad alto fusto e destinati principalmente alla produzione del frutto.

Pioppete — superficie utilizzate per la coltivazione dei pioppi ad alto fusto, anche se il suolo viene parzialmente adibito a coltivazioni erbacee a carattere accessorio o marginale.

Boschi — superfici coperte da alberi e/o arbusti forestali. Sono considerati sotto tale voce anche i terreni il cui suolo occupato dalle piante forestali viene parzialmente utilizzato per coltivazioni erbacee aventi, peraltro, carattere accessorio o marginale.

Sono compresi i vivai forestali destinati al fabbisogno aziendale.

a) *Fustaie* — boschi costituiti da piante, di norma, provenienti da seme, destinate ad essere allevate ad alto fusto. Rispetto alle specie legnose, le fustaie vengono distinte nelle categorie costituite dalle *conifere o resinose*, dalle *latifoglie* e dalla mescolanza delle prime due.

Le *conifere o resinose* comprendono le sole specie legnose appartenenti a tale gruppo vegetale come l'abete bianco, l'abete rosso, il larice, il pino silvestre, ecc.

Le *latifoglie* comprendono tutte le altre specie boschive come la sughera, il rovere, il cerro, il faggio, ecc.;

b) *Cedui* — si distinguono in *cedui semplici* e cioè boschi le cui piante, provenienti esclusivamente o prevalentemente da ceppaie, vengono periodicamente sottoposte a tagli, e in *cedui composti* cioè boschi costituiti da fustaie e da cedui semplici fra loro frammisti;

c) *Macchia mediterranea* — associazione vegetale tipica della fascia litoranea del Mediterraneo, costituita da piante forestali sempreverdi (pino marittimo, cipresso, leccio, sughera, ecc.) alle quali si associano, con carattere di prevalenza, piante arbustive sempreverdi (lentisco, alloro, mirto, corbezzolo, olivastro, oleandro, ecc.). Tali formazioni boschive non sono sottoposte a regolari tagli per la produzione di legname.

Superficie agraria non utilizzata — insieme dei terreni dell'azienda non utilizzati a scopi agricoli per una qualsiasi ragione (di natura economica, sociale od altra), ma suscettibili di esserlo mediante l'intervento di mezzi normalmente disponibili presso l'azienda agricola.

Sono, pertanto, compresi gli eventuali terreni abbandonati facenti parte dell'azienda ed esclusi i terreni a riposo.

Altra superficie — area occupata da fabbricati, cortili, strade poderali, canali, terre sterili, rocce, parchi e giardini ornamentali, ecc. situati entro il perimetro dei terreni che costituiscono l'azienda.

Nell'Appendice (punto B) di questo fascicolo è riportato l'elenco di coltivazioni che hanno interessato il censimento.

IRRIGAZIONE

Quale **superficie irrigata** è stata considerata la superficie dei terreni normalmente irrigata.

I dati relativi alle altre notizie sull'irrigazione, invece, fanno riferimento a tutte le aziende che hanno praticato l'irrigazione di tutta o parte della superficie nell'*annata agraria 1981-'82*.

Le **fonti di approvvigionamento dell'acqua irrigua** sono state distinte:

— *in forma autonoma od indipendente*, quando l'azienda si approvvigiona per derivazione diretta da corsi d'acqua superficiali, laghi naturali e laghetti artificiali, senza essere soggetta a vincoli per quanto riguarda le modalità di presa e di utilizzazione dell'acqua o mediante pozzi, fontanili, ecc. situati sul proprio fondo;

— *da consorzi di irrigazione*, quando l'azienda si approvvigiona di acqua attraverso consorzi di irrigazione che servono per lo più un complesso organizzato di aziende;

— *da altre aziende agricole*;

— *in altra forma*, quando l'azienda si approvvigiona di acqua attraverso imprese private non agricole, ecc.

I **sistemi di irrigazione** presi in considerazione sono stati i seguenti:

— *aspersione* (a pioggia), se l'acqua viene somministrata al terreno dall'alto, mediante idonee apparecchiature, in modo da riprodurre l'effetto della pioggia naturale;

— *sommersione*, se l'acqua, trattenuta da arginelli, sommerge per periodi variabili e con spessore variabile il terreno (tipica delle risaie). L'irrigazione «a conca» degli alberi da frutto nel Mezzogiorno è assimilata alla sommersione;

— *scorrimento superficiale ed infiltrazione laterale*, se l'acqua viene fatta scorrere sul terreno sistemato a piani inclinati (è tipica delle marcite lombarde) oppure se viene immessa in canaletti o in solchi e raggiunge lateralmente, per infiltrazione, le radici delle piante coltivate. È frequente nell'irrigazione delle sarchiate, in genere, e delle colture ortive nel Mezzogiorno;

— *altri sistemi*, comprendenti tutti gli altri sistemi non contemplati nelle voci precedenti quali, ad esempio, la subirrigazione che si ha quando l'acqua viene somministrata a mezzo di condotti sotterranei disperdenti o talora a mezzo di condotti di drenaggio.

La superficie delle coltivazioni irrigate comprende sia quella delle coltivazioni in coltura principale sia quella delle coltivazioni in coltura successiva secondaria.

Per **fertirrigazione** si intende la somministrazione alle coltivazioni di acqua, nella quale sono disciolti o sospesi elementi fertilizzanti, mediante apposite apparecchiature per la irrigazione opportunamente predisposte per il dosaggio degli elementi stessi.

ALLEVAMENTI

I dati sulla consistenza degli allevamenti fanno riferimento alla *data del 24 ottobre 1982*. Sono stati considerati, pertanto, tutti i capi di bestiame che a tale data sono stati trovati presso l'azienda sia che si trattasse di bestiame in dotazione dell'azienda stessa, sia che si trattasse di bestiame affidato o da essa allevato.

Sono inclusi i capi di bestiame temporaneamente assenti per transumanza, pascolo, ecc., mentre sono esclusi gli animali di passaggio (per es. femmine presenti per la monta).

Bovini — I dati relativi ai bovini comprendono anche quelli relativi ai **bufalini** e sono stati rilevati distintamente secondo l'età, il sesso e la destinazione economica:

a) **Maschi**

— da *riproduzione*, costituiti dai torelli (bovini interi destinati alla riproduzione) e dai tori (bovini interi già adibiti alla riproduzione naturale od impiegati per la fecondazione artificiale) compresi i tori riformati, cioè al termine della loro carriera riproduttiva;

— da *macello*, costituiti dai vitelli, vitelloni, manzetti o manzi e buoi destinati alla produzione di carne;

— da *lavoro*, rappresentati dai buoi (bovini castrati) adibiti esclusivamente per il lavoro;

b) **Femmine**

— da *allevamento*, costituite dalle bovine (manzette e manze) che non hanno mai partorito anche se gravide alla data del censimento e che sono allevate per la riproduzione;

— da *macello*, rappresentate dalle bovine (manzette e manze) che non hanno mai partorito e che vengono allevate per essere macellate;

— *vacche da latte* (comprese le vacche da latte e da carne). Si intendono per tali le vacche (bovine che hanno già partorito almeno una volta) che, per razza o attitudine, sono adibite esclusivamente o prevalentemente alla produzione di latte destinato al consumo umano o alla trasformazione in prodotti lattiero caseari.

Sono comprese anche le vacche da latte riformate o al termine della loro carriera economica;

— *altre vacche* (da carne, da lavoro, da carne e lavoro), intendendo per tali sempre le bovine che hanno già partorito almeno una volta ma che sono allevate per la produzione di vitelli o vengono adibite per il lavoro o ad entrambe le funzioni economiche ed il cui latte, di norma, non è destinato né al consumo umano diretto né alla trasformazione in prodotti lattiero caseari.

Ovini — per *pecore* si intendono le femmine di ovini che hanno già partorito.

Caprini — per *capre* si intendono le femmine di caprini che hanno già partorito.

Cavalli — sono compresi i cavalli da corsa e da sella appartenenti ad aziende agricole.

Suini — il numero di capi suini è fornito distintamente a seconda del peso vivo e per talune categorie della destinazione economica:

- *verri*, i maschi interi già utilizzati per la funzione riproduttiva o ad essa destinati;
- *scrofe*, le femmine utilizzate o destinate alla riproduzione;
- *suini da macello*, quelli destinati alla produzione di carne. Sono compresi i verri e le scrofe da riforma, ossia al termine della loro carriera riproduttiva.

Conigli — per *fattrici* si intendono le femmine che hanno partorito almeno una volta.

Allevamenti avicoli:

Galline da uova — comprendono sia le galline che hanno già cominciato a deporre uova sia i giovani capi destinati alla produzione di uova.

Allevamenti ittici — allevamenti in acque dolci per la produzione di novellame e/o l'ingrassamento di pesci adulti. Sono esclusi gli allevamenti effettuati in acque marine e lagunari.

MEZZI MECCANICI E IMPIANTI

Mezzi meccanici — i dati fanno riferimento ai mezzi meccanici *effettivamente utilizzati* nell'azienda durante l'*annata agraria 1981-'82*.

Sono stati considerati:

- *di proprietà della azienda*, i mezzi meccanici di proprietà esclusiva dell'azienda, anche se temporaneamente utilizzati da altre aziende agricole;
- *in comproprietà o forniti da altre aziende*, i mezzi meccanici di proprietà di due o più aziende agricole ed i mezzi meccanici temporaneamente utilizzati dall'azienda, ma di proprietà di un'altra azienda (ad esempio: aiuto reciproco, consorzi per il noleggio di macchine agricole);
- *forniti da cooperative agricole od organismi associativi simili*, i mezzi meccanici appartenenti a cooperative agricole, enti di sviluppo, consorzi di bonifica ecc. ed utilizzati dall'azienda in quanto facente parte dell'organismo associativo stesso;
- *forniti da imprese di esercizio e noleggio per conto terzi*, i mezzi meccanici utilizzati dall'azienda e di proprietà di imprenditori di lavori agricoli o di altre imprese industriali.

Impianti — i dati fanno riferimento alle aziende che durante l'*annata agraria 1981-'82* hanno avuto la disponibilità di impianti.

Nell'Appendice (punti C e D) di questo fascicolo sono riportate le definizioni rispettivamente dei mezzi meccanici e impianti, evidenziati nel questionario di azienda.

FABBRICATI RURALI E ABITAZIONI

Fabbricati rurali — i dati fanno riferimento alle aziende che durante l'*annata agraria 1981-'82* hanno avuto la disponibilità di fabbricati rurali:

- *stalle*, i locali appositamente predisposti per l'allevamento dei bovini e bufalini condotto a stabulazione fissa (stalle tradizionali e stalle aperte) o a stabulazione libera (stalle libere);
- *porcilaie*, i locali appositamente predisposti per l'allevamento suino con caratteristiche particolari in relazione al tipo di specializzazione produttiva;
- *pollai*, i locali appositamente predisposti per gli allevamenti avicoli e con caratteristiche particolari a seconda del tipo di allevamento praticato (a terra o in batteria);

— *magazzini*, i locali appositamente attrezzati per il deposito e la conservazione dei prodotti dell'azienda (escluse le celle frigorifere);

— *sili da foraggio*, gli speciali serbatoi in muratura ed in plastica rigida destinati alla conservazione del foraggio verde o semiessiccato, che vi subisce una particolare maturazione. Sono esclusi i cosiddetti «sili all'aperto» costituiti da masse di fieno o paglia pressate e conservate all'aperto;

— *fienili*, i locali destinati alla conservazione del foraggio secco e della paglia, esclusi i cumuli di fieno o di paglia all'aperto o sotto tettoie aperte.

Abitazioni — un insieme di vani, o anche un vano solo, destinato funzionalmente ad uso di abitazione, che dispone di un ingresso indipendente su strada, pianerottolo, cortile, terrazza, ballatoio e simili.

Un'abitazione è stata considerata occupata quando in essa abitavano una o più persone ivi aventi la loro dimora abituale, anche se temporaneamente assenti alla data del censimento.

LAVORO

I dati fanno riferimento alla **manodopera agricola dell'azienda** intendendosi per tale l'insieme di persone di 14 anni e più occupate nei lavori agricoli dell'azienda nell'*annata agraria 1981-'82*.

Lavori agricoli — tutti i lavori che contribuiscono al conseguimento della produzione agricola, forestale e zootecnica, ad eccezione dei lavori domestici (pulizia della casa di abitazione, preparazione dei pasti per la famiglia, ecc.). Sono inclusi tra i lavori agricoli, purché effettuati dalla manodopera aziendale, anche quelli di organizzazione, sorveglianza, manutenzione di fabbricati, macchine e impianti, nonché i trasporti per conto dell'azienda. *È esclusa, invece, la manodopera fornita da imprese di esercizio e noleggio di mezzi meccanici per conto terzi od a titolo di aiuto reciproco.*

È da tener presente, in via preliminare, che le definizioni adottate e l'impostazione dei relativi quesiti nel questionario di azienda hanno avuto essenzialmente lo scopo di acquisire dati idonei a determinare il volume di lavoro prestato nelle singole aziende agricole e non già quello di conoscere il numero delle persone che sono state occupate nel settore dell'agricoltura.

A quest'ultimo scopo rispondono, come è noto, i censimenti della popolazione e le rilevazioni sulle forze di lavoro, che vengono condotte presso le famiglie e che raccolgono, tra l'altro, dati sul ramo di attività economica in cui ciascuna persona attiva presta la propria opera.

Ciò non rappresenta una situazione peculiare del nostro Paese, ma è da ritenersi generalizzato a pressoché tutti i Paesi.

Non è possibile, pertanto, istituire raffronti tra i dati sulla «manodopera agricola» rilevati dal censimento dell'agricoltura e quelli sulle persone occupate in agricoltura provenienti dalle rilevazioni sulle forze di lavoro. Le principali cause di divergenza tra i due tipi di rilevazione possono essere le seguenti:

a) diversità dell'unità di rilevazione, che, come già detto, per il censimento è rappresentata dall'azienda agricola, mentre nelle rilevazioni delle forze di lavoro è rappresentata dalla famiglia;

b) diversità degli scopi delle due indagini, mentre scopo del censimento è quello di rilevare il volume complessivo di lavoro (espresso in giornate di lavoro) prestato presso le singole aziende, scopo delle rilevazioni sulle forze di lavoro è quello di accertare lo stato di occupazione di ciascuna persona durante la settimana di riferimenti dei dati;

c) diversità del periodo di riferimento, che per il censimento è l'*annata agraria 1° novembre 1981 - 31 ottobre 1982*, mentre per le indagini sulle forze di lavoro è costituito dalla settimana precedente a quella di rilevazione;

d) diversità dei concetti e delle definizioni adottate. Le definizioni utilizzate per il censimento hanno comportato l'inclusione tra la manodopera agricola anche delle persone che dedicano all'agricoltura solo parte della propria attività e che esercitano attività prevalente in settori diversi dall'agricoltura. Tale è il caso, ad esempio, di un conduttore di azienda che, pur esercitando prevalentemente la professione di operaio dell'industria, provvede da solo — o con l'aiuto saltuario di altre persone — ai lavori colturali dell'azienda.

Per contro, tenuto conto che è praticamente impossibile rilevare presso le aziende il numero delle persone della cosiddetta «manodopera non familiare» che hanno prestato attività lavorativa a carattere saltuario od occasionale (quale è il caso, ad esempio, dei braccianti, dei giornalieri di campagna e simili), il censimento ha rilevato, con riferimento a ciascuna azienda solo il numero di giornate di lavoro complessivamente prestate da dette persone durante l'annata agraria di riferimento.

Manodopera familiare — i dati sono stati raccolti solo nel caso in cui il conduttore è una persona fisica.

Conduttore — responsabile giuridico ed economico dell'azienda. Per le aziende a colonia parziaria appoderata i dati sul conduttore e sui familiari fanno riferimento al *mezzadro* e ai suoi familiari.

Sono stati considerati quali conduttori di azienda non solo le persone che nel periodo 1° novembre 1981-31 ottobre 1982 hanno esercitato professionalmente, vale a dire in maniera esclusiva o prevalente, l'attività di conduzione dell'azienda agricola, ma anche le persone che hanno esercitato tale attività soltanto in forma sussidiaria ad altra svolta prevalentemente in settori non agricoli (ad esempio: operaio dell'industria che provvedeva ai lavori colturali di una sua piccola azienda, libero professionista o impiegato che era conduttore di azienda in economia e/o colonia parziaria impropria) ed, infine, anche quelle persone che, pur essendo abitualmente in condizione non professionale (casalinghe, benestanti, ecc.), provvedevano, saltuariamente o marginalmente, alla gestione dell'azienda agricola.

Altri familiari del conduttore, escluso il coniuge — discendenti, ascendenti ed altri parenti o affini del conduttore (compresi i casi di parentela derivante da adozione) e con esso generalmente coabitanti, la cui attività lavorativa presso l'azienda durante l'annata agraria non sia stata svolta a carattere saltuario od occasionale.

Nel caso di azienda gestita da una società di fatto, comunanza od affittanza collettiva, fra i familiari del conduttore sono indicati tutti i soci e membri della comunanza od affittanza che hanno prestato attività lavorativa presso l'azienda.

Manodopera extrafamiliare:

a) **Operai a tempo indeterminato** — lavoratori agricoli assunti con rapporti di lavoro senza prefissione di termine ed ai quali il datore di lavoro garantisce almeno 181 giornate annuali di effettivo lavoro per tutta la durata del rapporto e la cui retribuzione, riferita all'anno, viene corrisposta mensilmente, a norma del patto nazionale di lavoro per gli operai agricoli con l'integrazione dei patti provinciali;

b) **Categorie speciali** — lavoratori che guidano e controllano, con apporto di adeguata competenza tecnico-pratica, gruppi di altri lavoratori operai, esercitando a volte un certo potere di iniziativa per la condotta dei lavori;

c) **Impiegati** — lavoratori che svolgono una attività nel campo tecnico-amministrativo di semplice coordinamento e controllo o di mera esecuzione con diverso grado di responsabilità;

d) **Dirigenti** — lavoratori che ricoprono un ruolo caratterizzato da un elevato grado di professionalità, autonomia e potere decisionale e sono preposti alla direzione dell'azienda agricola, forestale o zootecnica, esplicando le loro funzioni al fine di promuovere, coordinare e gestire la realizzazione degli obiettivi dell'azienda stessa;

e) *Operai a tempo determinato* — operai assunti con rapporto individuale di lavoro a tempo determinato per l'esecuzione di lavori di breve durata, stagionale o a carattere saltuario, o assunti per fase lavorativa o per la sostituzione di operai assunti per i quali sussiste il diritto alla conservazione del posto;

f) *Coloni impropri* — coloro che prestano lavoro manuale in un'azienda agricola, sulla base di pattuizioni particolari aventi in comune la natura associativa parziaria, ma caratterizzate da una diversità di contenuto per quanto riguarda le prestazioni di lavoro, i conferimenti delle scorte e le suddivisioni delle spese e dei prodotti. Esempi caratteristici di coloni impropri si hanno per le aziende a colonia miglioritaria dei vigneti, esistenti particolarmente nell'Italia meridionale, per le aziende a metateria, esistenti soprattutto in Sicilia, ecc..

Ai coloni impropri sono da assimilare, ai fini del censimento, *i compartecipanti*, intendendosi per tali i lavoratori ai quali sono state affidate, nel corso dell'annata agraria, tutti o soltanto una parte dei lavori che richiede una determinata coltivazione, ricevendo come compenso una quota parte del prodotto (la metà, un terzo, un quarto, ecc.).

Giornata di lavoro — prestazione lavorativa non inferiore ad 8 ore. Se il lavoro prestato giornalmente presso l'azienda è stato inferiore alle 8 ore si sono convertite le ore di lavoro in giornate di 8 ore.

Ad esempio, se una persona ha lavorato 200 giorni con una media di 6 ore giornaliere si è effettuata la conversione in giornate complete di lavoro secondo il seguente procedimento:

— giorni 200×6 ore giornaliere = 1200 ore complessive di lavoro;

— ore $1200 : 8$ (numero minimo di ore di una giornata completa di lavoro) = 150 giornate di lavoro; quindi, nella colonna relativa alle giornate di lavoro si è indicato 150.

Se, invece, le ore di lavoro giornaliero hanno superato le 8 ore non si è operata alcuna conversione.

Se, ad esempio, una persona ha lavorato 200 giorni in un anno con una media di 9 ore giornaliere, nella colonna in questione si sono indicate 200 giornate di lavoro.

Il numero delle giornate di lavoro fa riferimento a quelle effettivamente prestate con esclusione dei giorni di congedo (ferie e malattia).

Attività remunerativa extraaziendale — qualsiasi attività esercitata al di fuori dell'azienda e che ha come corrispettivo una remunerazione fissa (retribuzione, salario, onorario o reddito a seconda dell'attività esercitata). Sono comprese anche eventuali attività remunerative che possono essere state esercitate nell'azienda stessa o in un'altra impresa agricola (per es.: gestione di un terreno da campeggio, affitto di alloggi a turisti, ecc.), oppure in un'impresa non agricola appartenente al conduttore.

Capo azienda — la persona che di fatto gestisce l'azienda e cioè la persona fisica che assicura la gestione corrente e quotidiana dell'azienda.

Si ha la gestione quotidiana dell'azienda anche quando l'attività è assicurata per un numero limitato di mesi, come, ad esempio, nelle aziende specializzate per la viticoltura, l'olivicoltura, ecc..

Il capo azienda è in genere il conduttore stesso, ma può anche essere un'altra persona. Quest'ultimo caso si verifica qualora il conduttore abbia affidato la gestione dell'azienda ad un'altra persona, per esempio ad un membro della famiglia.

Grado di istruzione del capo azienda — il titolo di studio considerato è il più elevato conseguito dal capo azienda in scuole ad indirizzo agrario o in altri tipi di scuola.

Nel caso in cui il capo azienda ha conseguito titoli di studio sia in scuole ad indirizzo agrario, sia in altri tipi di scuole si è fatto riferimento al titolo di studio conseguito nelle scuole ad indirizzo agrario.

Tra le scuole ad indirizzo agrario sono state considerate:

a) le facoltà o istituti che rilasciano la laurea in scienze agrarie, in scienze forestali, in medicina veterinaria, in scienze della produzione animale ed in scienze della preparazione alimentare;

b) gli istituti di scuola media superiore che rilasciano i diplomi di perito agrario, di perito forestale e di perito enologo;

c) gli istituti professionali e le scuole tecniche agrarie che rilasciano diplomi di qualificazione professionale in agricoltura o gli istituti di scuola media inferiore che, secondo il vecchio ordinamento scolastico, rilasciavano la licenza di avviamento professionale a tipo agrario.

Tra gli altri tipi di scuole sono state comprese, invece, tutte le altre scuole che rilasciano un qualsiasi titolo di studio (laurea, diploma, licenza) in settori diversi da quello specificatamente agricolo.

PARTECIPAZIONE A COOPERATIVE AGRICOLE O AD ORGANISMI ASSOCIATIVI SIMILI E VINCOLI CONTRATTUALI

Cooperative agricole — associazioni tra agricoltori costituite secondo la legislazione vigente, aventi scopo mutualistico e rivolte prevalentemente alla fornitura di beni e servizi direttamente ai membri dell'organismo sociale a condizioni più vantaggiose.

Le cooperative a seconda delle finalità e del campo di attività prendono denominazioni diverse; così, ad esempio, con riferimento ai prodotti trattati, si hanno le cantine sociali, gli oleifici cooperativi, le centrali ortofrutticole, le latterie ed i caseifici sociali, i macelli cooperativi, le cooperative di servizi di macchine agricole, per segnalare le più diffuse. Peraltro figurano tra le cooperative le casse rurali di risparmio, i mangimifici cooperativi, ecc..

Organismi associativi simili — società, di diritto o di fatto, che operano nel campo agricolo o che, per statuto, hanno lo scopo di conseguire un dato fine economico sia attraverso l'aumento della produzione e della produttività sia attraverso l'espletamento di determinati servizi *senza che sia sancito il principio mutualistico*.

Sono compresi tra gli organismi associativi simili gli enopoli, gli elaiopoli, i consorzi di miglioramento fondiario, ecc., in genere, cioè, ogni altra società o ente che abbia come scopo mutualistico l'acquisto o la produzione per i propri soci di sostanze utili per l'agricoltura, l'acquisto di terreni, la raccolta, la conservazione, trasformazione e vendita di prodotti dei soci.

Vincoli contrattuali per la produzione e la vendita dei prodotti — impegni derivanti da contratti scritti per la fornitura di una certa quantità di uno o più prodotti agricoli, forestali o zootecnici dell'azienda, a determinate condizioni per quanto riguarda la quantità, la qualità, i termini di consegna ed il prezzo.

3. — AVVERTENZE ALLE TAVOLE

La denominazione e le Circostrizioni territoriali delle Province e dei Comuni fanno riferimento alla situazione esistente alla data del 25 ottobre 1981. La classificazione dei Comuni per zona altimetrica è effettuata secondo i criteri indicati dal fascicolo dell'ISTAT *Circostrizioni statistiche, Metodi e Norme*, serie C, n. 1, agosto 1958.

Tale ripartizione è evidenziata con apposita colorazione nella Cartina planimetrica inserita fuori testo nel presente fascicolo.

Secondo i sopraccennati criteri si intende per zona altimetrica di **montagna** il territorio caratterizzato dalla presenza di notevoli masse rilevate aventi altitudini, di norma, non inferiori a 600 metri

nell'Italia settentrionale e 700 metri nell'Italia centro-meridionale e insulare. Le aree intercluse fra le masse rilevate, costituite da valli, altipiani ed analoghe configurazioni del suolo, sono comprese nella zona di montagna.

Per zona di **collina** si intende il territorio caratterizzato dalla presenza di diffuse masse rilevate aventi altitudini, di regola inferiori a 600 metri nell'Italia settentrionale e 700 metri nell'Italia centro-meridionale e insulare. Eventuali aree di limitata estensione aventi differenti caratteristiche, intercluse, sono comprese nella zona di collina.

Per zona di **pianura** si intende il territorio basso e pianeggiante caratterizzato dall'assenza di masse rilevate. Sono incluse, in questa zona altimetrica, sia le propaggini di territorio che nei punti più discosti dal mare si elevino ad altitudine, di regola, non superiore ai 300 metri, purché presentino, nell'insieme e senza soluzione di continuità, inclinazione trascurabile rispetto al corpo della zona di pianura, sia eventuali rilievi montagnosi o collinari, interclusi, nella superficie pianeggiante e di estensione trascurabile.

**La Provincia di L'Aquila è ripartita
nella sola zona altimetrica di montagna**

Per alcune tavole contenute nel presente fascicolo, è da tener presente che, secondo i caratteri considerati, le aziende possono risultare ripetute tante volte quanti sono i caratteri stessi. Così, ad esempio, con riferimento alle coltivazioni, se una azienda ha praticato la coltivazione della vite e dell'olivo, tale azienda risulta sia tra le aziende che hanno praticato la coltivazione della vite, sia tra le aziende che hanno praticato la coltivazione dell'olivo.

È da tener presente, inoltre, che costituendo la superficie agricola utilizzata (SAU) una parte della superficie totale, nella ripartizione delle aziende per classe di SAU si verifica, rispetto a quella per classe di superficie totale, un passaggio delle aziende verso le classi più piccole. Così, ad esempio, un'azienda costituita da 2,50 ettari di superficie totale di cui 0,80 ettari di superficie agricola utilizzata (SAU) viene collocata nella classe da 2,00 a 2,99 ettari nella ripartizione per classe di superficie totale, mentre nella ripartizione per classe di SAU tale azienda figura nella classe da 0,50 a 0,99 ettari.

Tavole 3 e 41:

sono escluse le aziende prive di terreno agrario.

Tavola 4:

sono escluse le aziende prive di SAU (esclusivamente forestali, zootecniche e forestali-zootecniche).

Tavole 5, 6, 35, 42 e 43:

la voce "frumento" comprende sia il frumento duro, sia il frumento tenero. Nella voce "ortive" non sono compresi gli orti familiari.

La voce "foraggiere avvicendate" è comprensiva anche delle piante sarchiate da foraggio.

Tavole 5, 6, 42 e 43:

la voce "vivai" comprende anche le viti madri di portinnesto ed i barbatellai.

Tavola 8:

le aziende che praticano l'irrigazione con approvvigionamento dell'acqua irrigua sia in forma indipendente che dipendente sono ripetute, con le relative superfici irrigate, tante volte quanti sono stati i tipi di approvvigionamento; cosicché, ad esempio, se una azienda si è contemporaneamente approvvigionata da un lago artificiale e da altre aziende agricole essa entra nel conteggio del primo dato come del secondo.

Tavola 9:

la superficie delle coltivazioni irrigate è comprensiva sia delle superfici in coltura principale che secondaria.

Tavola 11:

gli allevamenti ittici considerati sono quelli praticati nell'ambito di un'azienda agricola. Sono esclusi, pertanto, gli allevamenti effettuati in modo esclusivo o connessi ad altre attività espletate al di fuori della azienda agricola.

Tavole 18, 19 e 45:

le aziende che utilizzano mezzi meccanici forniti da terzi sono costituite dalle aziende che utilizzano mezzi meccanici appartenenti sia a cooperative ed organismi associativi simili che ad imprese di esercizio e noleggio.

Tavola 21:

tra gli impianti per la trasformazione dell'uva non sempre sono stati considerati soltanto quelli azionati a motore e situati in appositi locali destinati ed attrezzati a tale scopo.

Tavole 23 e 46:

è da tener presente che le giornate di lavoro prestate da manodopera fornita da imprese di esercizio e noleggio per conto terzi, non sono state considerate tra quelle prestate dalla manodopera extrafamiliare. Ciò riguarda, in modo particolare quelle aziende a conduzione con salariati e/o compartecipanti nelle quali il lavoro manuale è stato fornito esclusivamente da tale manodopera.

Tavole 23, 39 e 46:

i dati delle giornate di lavoro della manodopera familiare fanno riferimento alle aziende il cui conduttore è una persona fisica.

Tavola 28:

è da tenere presente che, nel caso in cui il capo azienda ha conseguito titoli di studio sia in scuole ad indirizzo agrario sia in altri tipi di scuole, si è tenuto conto esclusivamente del titolo di studio conseguito nelle scuole ad indirizzo agrario.

4. – QUALITÀ DEI DATI

Per assicurare, nei limiti del possibile, il più alto livello di attendibilità e coerenza dei risultati, sono state previste particolari procedure di controllo già nel corso delle operazioni di raccolta dei dati. In tale fase gli Uffici Comunali di Censimento, assistiti dagli Uffici Provinciali ed Intercomunali di Cen-

simento, dagli Ispettori Provinciali e da Funzionari dell'ISTAT dislocati in tutte le Province, hanno provveduto alla revisione quantitativa dei questionari di azienda accertando che tutte le unità oggetto di rilevazione (aziende agricole, forestali e zootecniche) fossero state censite. Al termine delle operazioni di raccolta dei dati gli Uffici Comunali ed Intercomunali di Censimento hanno provveduto alla revisione qualitativa dei questionari di azienda (provvedendo a codificare le notizie che per loro natura non risultavano precodificate).

Nella fase di registrazione dei dati su supporto informatico l'ISTAT ha posto in atto le misure necessarie ad assicurare la validità dell'operazione, inserendo nelle convenzioni stipulate con quelle Regioni, che a norma dell'art. 27, del D.P.R. 19 Ottobre 1982 n. 768, hanno provveduto ad eseguire in proprio tale lavorazione, oltre alla verifica anche il rispetto di particolari vincoli idonei ad assicurare in corrispondenza dei vari quesiti, la compatibilità dei codici registrati. Analoghe procedure sono state seguite per il materiale fatto registrare direttamente a cura dell'ISTAT.

In entrambi i casi, è stata attivata una procedura di controllo effettuando una nuova verifica su un campione del materiale registrato. Tale operazione ha consentito di accertare che il livello di errore attribuibile all'approntamento dell'input è risultato generalmente inferiore al 5 per mille.

Il controllo finale sulla validità dei risultati è stato attuato attraverso una complessa procedura elettronica per la messa a punto quantitativa e qualitativa del materiale; procedura articolata in varie fasi di lavoro, illustrate qui di seguito.

A – Verifica della sequenzialità dei dati indicativi dei questionari di azienda (codici di Provincia, Comune, sezione di censimento e numero d'ordine definitivo del questionario).

La verifica delle anomalie di sequenzialità create da questionari mancanti e/o doppiati ha permesso di riscontrare o l'effettiva mancanza di questionari (semplice salto di numerazione) o la loro esistenza con conseguente registrazione degli stessi, nonché la presenza di dati indicativi uguali in due o più questionari di azienda, con conseguente rettifica dei dati medesimi.

In tale sede sono stati effettuati controlli di struttura per verificare l'esistenza di tutti i records, al fine della validità dell'unità di rilevazione. Su undici tipi records possibili, ne dovevano esistere almeno quattro:

- il record «Notizie generali sull'azienda»;
- il record «Lavoro»;
- il record «Contabilità e vendita dei prodotti»;
- almeno un tipo record «Utilizzazione dei terreni - coltivazione principale» oppure «Allevamenti» oppure «Vite».

Per effettuare tali controlli è stato necessario, in diversi casi, ricorrere ai rispettivi questionari di azienda. Ciò ha consentito di procedere al successivo annullamento dell'unità impropriamente rilevata od all'inserimento interattivo dei records erroneamente non registrati.

Analogamente con correzioni interattive si è proceduto alla eliminazione dei grandi errori di consistenza sulle variabili «superfici» e «numero di capi di bestiame».

B – Messa a punto qualitativa dei questionari di azienda.

I records registrati sono stati sottoposti al vaglio di un complesso programma di controllo (piano di incompatibilità) che prevede l'imposizione automatica, sotto determinate condizioni, di notizie eventualmente mancanti o non valide e l'aggiustamento delle notizie registrate nei casi di accertata incongruenza.

Scopo del controllo è stato quello di determinare la correttezza del dato di ogni singolo campo dei records o l'esistenza della condizione di errore.

Sulla scorta delle relazioni logiche intercorrenti tra le notizie contenute nel questionario di azienda, il controllo è svolto relativamente a:

C.1) il singolo campo del record (*controllo di rango*) per accertare se la modalità o la variabile in esame ha valori non compresi tra i limiti per essa specificati;

C.2) più campi dello stesso record o di records diversi (*controllo di coerenza o di consistenza*) per verificare la coerenza tra più modalità o la consistenza tra più variabili.

Il controllo automatico dei dati qualitativi (modalità) è stato effettuato con tabelle decisionali a doppia o multipla entrata, adottando come criteri di base le definizioni censuarie dei singoli quesiti e con tabelle di correzione che, secondo combinazioni di risposte non compatibili, prevedevano quale risposta si doveva ritenere non fondamentale e la relativa correzione. In caso di combinazioni di tre o più risposte incompatibili si è corretto il minor numero di risposte necessarie a ristabilire la compatibilità tra esse.

Tabelle decisionali e di correzione per area geografica, sono state impostate per quelle coltivazioni la cui presenza è limitata solo in aree geo-climatiche definite. Per quanto riguarda in particolare i vitigni la tabella decisionale si è basata sulla legislazione vigente in materia, costruendo per i vitigni destinati alla produzione di vini D.O.C. una tabella per aree comunali.

Il controllo automatico dei dati quantitativi (variabili) è stato effettuato con i metodi dell'operatore logico e della funzione di controllo. Numerose variabili del questionario di azienda debbono soddisfare alla relazione dell'operatore uguaglianza o disuguaglianza (maggiore o minore). A titolo di esempio, la superficie irrigata di una coltivazione non può essere superiore alla superficie complessiva della coltivazione stessa, il numero delle abitazioni fornite di acqua potabile (o di altro servizio) deve essere minore o uguale al numero totale di abitazioni.

Maggiormente applicata è stata la funzione di controllo considerato l'elevato numero di variabili soggette a quadratura con la funzione «addizione». A titolo di esempio, la somma delle singole superfici in coltura principale deve essere uguale alla superficie totale aziendale, la somma del numero dei capi delle singole categorie di bestiame bovino deve essere uguale al numero totale di capi bovini.

Inoltre, come già accennato per i records, anche le risposte ai quesiti del questionario risultano essere in prevalenza non obbligatorie. Ove, però sono risultate presenti una o più risposte non obbligatorie ciò ha implicato il controllo di presenza di risposta ad altro quesito.

Una volta verificata l'esistenza della condizione di errore tramite i controlli C.1, C.2 ed i metodi innanzi descritti, è stato automaticamente corretto il campo del record relativo al quesito affetto da errore. Nel caso di controlli tra più campi appartenenti allo stesso record o a records diversi sono stati scelti uno o più campi come fondamentali ed i rimanenti campi sono stati oggetto di correzione.

Nel prospetto che segue sono riportati a livello provinciale, i valori percentuali del numero di aggiustamenti (correzioni) effettuati sui principali quesiti del questionario di azienda distintamente per:

Interventi di tipo 1

— Correzioni automatiche derivanti dal controllo di rango (C.1) relative a condizioni di errore imputabili a mancata risposta, codici incompatibili, nonché a variabili fuori dei limiti prefissati.

Interventi di tipo 2

— Correzioni automatiche derivanti dal controllo di coerenza o di consistenza (C.2) relative a condizioni di errore riscontrate tra quesiti dello stesso tipo record o di records diversi.

PROVINCIA DI L'AQUILA

Incidenza percentuale degli aggiustamenti effettuati per tipo di intervento e quesito.

QUESITI	TIPI DI INTERVENTO		QUESITI	TIPI DI INTERVENTO	
	1	2		1	2
Forma di conduzione (1)	—	0,47	Manodopera (12):		
Forma giuridica (1)	0,40	0,53	Sesso	2,84	—
Superficie totale e/o agricola utilizzata (2)	—	17,35	Anno di nascita	0,88	—
Coltivazioni consociate (3)	—	6,65	Numero giornate di lavoro	6,88	2,13
Coltivazioni irrigate (4)	—	13,12	Grado di istruzione del capo azienda (1)	3,21	—
Vitigni (5)	—	..	Conferimento prodotti delle coltivazioni a cooperative o ad organismi associativi simili (13)	—	2,21
Superficie a vite:			Vendita prodotti (1)	—	43,93
— vini Doc (6)	—	..	Vincoli contrattuali per i prodotti delle coltivazioni (14)	—	..
— altri vini (7)	—	7,60	Annullamenti di records doppi e/o anomali (1)	—	0,18
— uva da tavola (8)	—	—			
Numero capi bovini (9)	—	3,18			
Numero capi suini (10)	—	1,96			
Mezzi meccanici (11)	—	..			

Note — Basi di calcolo delle incidenze percentuali

(1) Numero totale aziende — (2) Numero aziende con superficie totale — (3) Numero aziende con coltivazioni consociate — (4) Numero aziende con coltivazioni irrigate — (5) Numero totale vitigni — (6) Numero aziende con vitigni per vini D.O.C. — (7) Numero aziende con vitigni per altri vini — (8) Numero aziende con vitigni per uva da tavola — (9) Numero aziende con bovini — (10) Numero aziende con suini — (11) Numero aziende con mezzi meccanici — (12) Numero persone manodopera familiare ed operai a tempo indeterminato, categorie speciali, impiegati e dirigenti — (13) Numero aziende con conferimento prodotti delle coltivazioni — (14) Numero aziende con vincoli contrattuali per i prodotti delle coltivazioni.

Il materiale relativo alla Provincia di L'Aquila pur non evidenziando carenze di rilievo, ha presentato in taluni casi imperfezioni dovute ad errata indicazione di alcune coltivazioni, nonché incongruenze ai quesiti sulla vendita dei prodotti, sanate a seguito del controllo automatico dei dati. I necessari elementi di intervento sono stati desunti da altre informazioni riportate sul questionario di azienda.

A scopo esemplificativo, distintamente per tipo di intervento, si riportano di seguito alcuni casi verificatisi.

Interventi di tipo 1 — la correzione è stata effettuata, prevalentemente, sulla scorta della distribuzione conosciuta.

Ad esempio: se alla Sez. VIII - Lavoro, in corrispondenza delle persone che hanno lavorato nell'azienda si è riscontrata l'assenza del relativo codice «sesso», quest'ultimo è stato imposto in sequenza analoga alla distribuzione percentuale dei due sessi conosciuta dal precedente Censimento.

Interventi di tipo 2 — sono stati effettuati secondo il metodo adottato nel controllo, vale a dire avvalendosi di:

a) — *tabella decisionale costruita con le definizioni dei quesiti.*

Ad esempio: il quesito «forma di conduzione» è stato posto in relazione con il quesito «forma giuridica» e nel caso di intersezione tra le due risposte non prevista nella tabella decisionale, è stata corretta la modalità (risposta) non ritenuta fondamentale nel caso in esame;

b) — *tabella decisionale per area geografica.*

Ad esempio: ciascun «codice vitigno» presente nel questionario di azienda è stato posto in relazione con l'area geografica «Comune - Provincia» e nel caso di intersezione tra vitigno-Comune assente nella tabella, il codice del vitigno è stato corretto con altro diffuso nell'area geografica esaminata, estratto in sequenza da una tabella di correzione;

c) — *presenza modalità o variabile (non obbligatoria) e modalità o variabile (obbligatoria).*

Ad esempio: le «coltivazioni consociate» sono state confrontate con le «coltivazioni principali», al fine di appurare tra quest'ultime la presenza dei codici di quelle coltivazioni di cui è stata dichiarata la consociazione.

Analogamente si è proceduto per le «coltivazioni irrigate», alcuni «mezzi meccanici utilizzati», i «prodotti delle coltivazioni conferiti e/o soggetti a vincoli contrattuali», estendendo il controllo di presenza anche sulle coltivazioni successive secondarie;

d) — *operatore logico.*

Ad esempio: per le «coltivazioni irrigate» si è proceduto oltre al controllo di esistenza dei corrispondenti codici nella Sez. II - Utilizzazione dei terreni, al controllo dall'entità della superficie irrigata con l'operatore logico (uguale o minore) rispetto alle relative superfici indicate nella Sezione suddetta.

e) — *funzione di controllo.*

Ad esempio: per ogni «codice vitigno» la somma delle superfici per classe di anno di impianto delle viti è stata controllata con la relativa superficie totale. La somma del numero di capi delle singole categorie di bestiame è stata controllata con il totale della specie in esame. La somma delle singole superfici in coltivazione principale della Sez. II è stata controllata con la somma della superficie totale per titolo di possesso dei terreni della Sez. I - Notizie generali sull'azienda.

Negli interventi di tipo 2, derivanti dall'applicazione della funzione di controllo, la correzione automatica ha agito prevalentemente sulla variabile, ritenuta non fondamentale, «totali superfici o capi di bestiame», mentre per gli interventi derivanti dall'applicazione del controllo di presenza la correzione automatica ha interessato le variabili non obbligatorie «consociazione, irrigazione, mezzi meccanici utilizzati, conferimento e/o vincoli contrattuali di prodotti delle coltivazioni».

Gli «annullamenti di records doppi e/o anomali» indicati nel prospetto, costituiscono il completamento automatico dei controlli di struttura di cui al punto A).

Il programma di controllo e correzione automatica, nell'applicazione della funzione di controllo, ha previsto la lista di uscita delle unità di rilevazione che non hanno soddisfatto in una o più variabili alla funzione additiva oltre il limite percentuale prefissato (ammontare della disuguaglianza superiore al 20% della variabile non fondamentale oggetto dell'aggiustamento), al fine di una ulteriore revisione manuale di dette unità.

Inoltre, in uscita sono state prodotte le incidenze percentuali della numerosità degli aggiustamenti effettuati sul totale delle unità con risposta al quesito in esame, come risulta dal prospetto, e tali incidenze, per area geografica Comune-Provincia, sono state confrontate con saggi percentuali di tolleranza prefissati.

Analogo confronto è stato effettuato tra l'ammontare delle variabili in uscita dal programma di correzione ed il valore delle variabili osservate grezze prima del controllo e correzione nonché con i dati provenienti da altre fonti statistiche contemporanee o precedenti.

Tutta la procedura descritta ha permesso la correzione dei dati osservati errati e/o l'integrazione di quelli incompleti, minimizzando la differenza tra dati aggregati osservati e dati aggregati reali.

Il risultato di tale minimizzazione si concretizza nei dati aggregati pubblicati nel presente fascicolo provinciale.

Da segnalare infine che, nel periodo immediatamente successivo alla raccolta dei dati, l'ISTAT ha attivato una indagine campionaria con l'obiettivo di raccogliere, con riferimento ad alcuni fondamentali caratteri delle aziende agricole, informazioni sulla qualità dei dati.

5. — DATI DI CONFRONTO CENSIMENTI 1982-1970 - PROVINCIA DI L'AQUILA

Prospetto 1 - Aziende e relativa superficie totale per forma di conduzione, titolo di possesso dei terreni, classe di superficie totale e classe di superficie agricola utilizzata (SAU)

Superficie in ettari								
FORME DI CONDUZIONE — TITOLI DI POSSESSO DEI TERRENI — CLASSI DI SUPERFICIE	CENSIMENTO 1982		CENSIMENTO 1970		VARIAZIONI RISPETTO AL 1970			
	Aziende	Superficie totale	Aziende	Superficie totale	Assolute		Percentuali	
					Aziende	Superficie totale	Aziende	Superficie totale
FORMA DI CONDUZIONE								
Diretta del coltivatore	31.606	108.034	41.045	113.302	-9.439	-5.268	-23,0	-4,6
Con salariati e/o compartecipanti	264	295.929	1.012	309.563	-748	-13.634	-73,9	-4,4
Colonia parziale appoderata (Mezzadria)	16	223	60	581	-44	-358	-73,3	-61,6
Altra forma	—	—	649	3.460	-649	-3.460	-100,0	-100,0
TOTALE	31.886	404.186	42.766	426.906	-10.880	-22.720	-25,4	-5,3
TITOLO DI POSSESSO DEI TERRENI (*)								
Solo proprietà	25.366	362.513	32.758	390.859	-7.392	-28.346	-22,6	-7,3
Solo affitto	647	3.795	1.013	3.584	-366	211	-36,1	5,9
Parte in proprietà e parte in affitto	5.850	3.878	8.934	32.463	-3.084	5.415	-34,5	16,7
— Superficie in proprietà		19.729		19.801		-72		-0,4
— Superficie in affitto		18.149		12.662		5.487		43,3
TOTALE	31.863	404.186	42.705	426.906	-10.842	-22.720	-25,4	-5,3
CLASSE DI SUPERFICIE TOTALE								
Senza terreno agrario	23	—	61	—	-38	—	-62,3	—
fino a 0,99	7.616	4.156	11.889	7.253	-4.273	-3.097	-35,9	-42,7
1,00 — 1,99	8.822	12.132	11.432	17.445	-2.610	-5.313	-22,8	-30,5
2,00 — 2,99	5.150	12.127	7.055	17.906	-1.905	-5.779	-27,0	-32,3
3,00 — 4,99	5.170	19.224	6.922	27.300	-1.752	-8.076	-25,3	-29,6
5,00 — 9,99	3.282	21.719	4.000	27.352	-718	-5.633	-17,9	-20,6
10,00 — 19,99	1.183	15.516	947	12.724	236	2.792	24,9	21,9
20,00 — 29,99	258	6.086	165	4.003	93	2.083	56,4	52,0
30,00 — 49,99	148	5.530	106	4.009	42	1.521	39,6	37,9
50,00 — 99,99	73	4.878	36	2.571	37	2.307	102,8	89,7
100,00 e oltre	161	302.818	153	306.343	8	-3.525	5,2	-1,2
TOTALE	31.886	404.186	42.766	426.906	-10.880	-22.720	-25,4	-5,3
CLASSE DI SUPERFICIE AGRICOLA UTILIZZATA (SAU)								
Senza SAU	87	—	155	—	-68	—	-43,9	—
fino a 0,99	12.019	5.852	18.192	9.516	-6.173	-3.664	-33,9	-38,5
1,00 — 1,99	8.493	11.647	11.389	16.940	-2.896	-5.293	-25,4	-31,2
2,00 — 2,99	4.088	9.702	5.466	13.649	-1.378	-3.947	-25,2	-28,9
3,00 — 4,99	3.629	13.549	4.534	17.586	-905	-4.037	-20,0	-23,0
5,00 — 9,99	2.262	15.092	2.220	15.040	42	52	1,9	0,3
10,00 — 19,99	822	10.794	523	7.002	299	3.792	57,2	54,2
20,00 — 29,99	184	4.322	87	2.097	97	2.225	111,5	106,1
30,00 — 49,99	103	3.823	48	1.803	55	2.020	114,6	112,0
50,00 — 99,99	69	4.548	26	1.855	43	2.693	165,4	145,2
100,00 e oltre	130	158.767	126	174.276	4	-15.509	3,2	-8,9
TOTALE	31.886	238.096	42.766	259.764	-10.880	-21.668	-25,4	-8,3

(*) Non sono comprese le aziende prive di terreno agrario.

Prospetto 2 - Aziende e relativa superficie investita in alcune principali coltivazioni (*)

COLTIVAZIONI	Superficie in ettari							
	CENSIMENTO 1982		CENSIMENTO 1970		VARIAZIONI RISPETTO AL 1970			
	Aziende	Superficie	Aziende	Superficie	Assolute		Percentuali	
Aziende					Superficie	Aziende	Superficie	
SEMINATIVI	28.853	58.199	37.672	60.385	-8.819	-2.186	-23,4	-3,6
Cereali	21.984	24.585	30.137	23.643	-8.153	942	-27,1	4,0
di cui:								
<i>frumento</i>	19.544	16.639	28.465	18.327	-8.921	-1.688	-31,3	-9,2
<i>granoturco</i>	7.134	1.871	13.146	3.104	-6.012	-1.233	-45,7	-39,7
Patata	17.568	5.683	24.667	7.010	-7.099	-1.327	-28,8	-18,9
Barbabietola da zucchero	5.004	4.245	8.225	5.788	-3.221	-1.543	-39,2	-26,7
Tabacco	—	—	—	—	—	—	—	—
Ortive	5.827	2.667	10.524	1.603	-4.697	1.064	-44,6	66,4
Fiori e piante ornamentali	20	13	106	49	-86	-36	-81,1	-73,5
Foraggere avvicendate	15.124	17.314	19.404	16.252	-4.280	1.062	-22,1	6,5
PRATI PERMANENTI E PASCOLI	8.804	173.032	14.507	189.604	-5.703	-16.572	-39,3	-8,7
COLTIVAZIONI LEGNOSE AGRARIE	19.532	6.101	28.058	8.590	-8.526	-2.489	-30,4	-29,0
Vite	18.231	3.971	26.231	5.803	-8.000	-1.832	-30,5	-31,6
Olivo	4.116	1.774	5.545	2.257	-1.429	-483	-25,8	-21,4
Agrumi	—	—	—	—	—	—	—	—
Fruttiferi	1.280	346	1.176	514	104	-168	8,8	-32,7
BOSCHI	8.435	141.602	10.308	134.157	-1.873	7.445	-18,2	5,5

(*) Le aziende possono essere ripetute tante volte quanti sono i caratteri considerati.

Prospetto 3 - Aziende con allevamenti, per specie di bestiame e relativo numero di capi

SPECIE DI BESTIAME	VARIAZIONI RISPETTO AL 1970							
	CENSIMENTO 1982		CENSIMENTO 1970		VARIAZIONI RISPETTO AL 1970			
	Aziende	Capi	Aziende	Capi	Assolute		Percentuali	
Aziende					Capi	Aziende	Capi	
BOVINI	3.903	29.370	9.104	33.148	-5.201	-3.778	-57,1	-11,4
di cui: <i>vacche da latte</i>	2.232	10.926	4.520	10.292	-2.288	634	-50,6	6,2
OVINI	3.356	178.394	3.586	139.747	-230	38.647	-6,4	27,7
di cui: <i>pecore</i>	3.274	155.029	—	131.139	—	23.890	—	18,2
CAPRINI	1.099	8.790	1.378	5.901	-279	2.889	-20,2	49,0
di cui: <i>capre</i>	1.068	8.047	—	5.817	—	2.230	—	38,3
EQUINI	3.405	10.980	12.738	14.504	-9.333	-3.524	-73,3	-24,3
SUINI	11.570	27.881	19.930	36.719	-8.360	-8.838	-41,9	-24,1
di cui: <i>scrofe</i>	58	773	51	299	7	474	13,7	158,5
ALLEVAMENTI AVICOLI	16.059	297.430	21.146	351.400	-5.087	-53.970	-24,1	-15,4
di cui:								
<i>polli da carne</i>	3.936	59.268	3.891	105.389	45	-46.121	1,2	-43,8
<i>galline da uova</i>	15.027	227.221	20.513	234.073	-5.486	-6.852	-26,7	-2,9

Prospetto 4 - Aziende che utilizzano i principali mezzi meccanici e relativo numero di mezzi meccanici in proprietà

MEZZI MECCANICI	CENSIMENTO 1982		CENSIMENTO 1970		VARIAZIONI RISPETTO AL 1970			
	Aziende	Mezzi	Aziende	Mezzi	Assolute		Percentuali	
					Aziende	Mezzi	Aziende	Mezzi
Trattrici	22.319	7.366	29.420	4.173	-7.101	3.193	-24,1	76,5
Motocoltivatori	17.053	11.475	19.509	3.994	-2.456	7.481	-12,6	187,3
Raccogliatrici-Trinciatrici	2.254	524	3.708	408	-1.454	116	-39,2	28,4
Trebbiatrici	2.721	37	21.946	56	-19.225	-19	-87,6	-33,9
Mietitrebbiatrici	16.327	392	7.165	69	9.162	323	127,9	468,1

Prospetto 5 - Giornate di lavoro per categoria di manodopera (*)

CATEGORIE DI MANODOPERA	CENSIMENTO 1982		CENSIMENTO 1970		VARIAZIONI RISPETTO AL 1970	
	Numero	%	Numero	%	Assolute	%
MANODOPERA FAMILIARE	3.406.190	94,8	6.357.220	93,8	-2.951.030	-46,4
— Conduttore	2.187.109	60,9	3.699.605	54,6	-1.512.496	-40,9
— Familiari del conduttore	1.219.081	33,9	2.657.615	39,2	-1.438.534	-54,1
MANODOPERA EXTRAFAMILIARE	188.078	5,2	419.463	6,2	-231.385	-55,2
— a tempo indeterminato	58.452	1,6	95.965	1,4	-37.513	-39,1
— a tempo determinato	129.626	3,6	323.498	4,8	-193.872	59,9
TOTALE	3.594.268	100,0	6.776.683	100,0	-3.182.415	-47,0

Prospetto 6 - Conduttori secondo l'attività aziendale ed extraaziendale esercitata dal conduttore (*)

ATTIVITÀ ESERCITATA	CENSIMENTO 1982		CENSIMENTO 1970		VARIAZIONI RISPETTO AL 1970	
	Numero	%	Numero	%	Assolute	%
— esclusivamente presso l'azienda	24.229	76,4	27.306	66,4	-3.077	-11,3
— prevalentemente presso l'azienda	556	1,8	2.480	6,1	-1.924	-77,6
— prevalentemente extraaziendale	6.918	21,8	11.319	27,5	-4.401	-38,9
TOTALE	31.703	100,0	41.105	100,0	-9.402	-22,9

(*) I dati fanno riferimento alle aziende il cui conduttore è una persona fisica.

6. – DIFFUSIONE DEI DATI

Allo scopo di favorire un'ampia utilizzazione dei dati raccolti con il censimento, si precisa quanto segue:

a) ad integrazione delle tavole riportate nel presente fascicolo, sono state elaborate le tavole non destinate alla pubblicazione, ma comunque disponibili per gli utilizzatori, riportate in Appendice (punto A);

b) tutte le tavole pubblicate sono disponibili anche con riferimento alle singole zone altimetriche;

c) sia le tavole pubblicate che quelle di cui alla lettera a) e b) possono essere fornite su nastro magnetico;

d) le richieste comportano il rimborso delle spese vive sostenute per l'approntamento del supporto e devono essere inoltrate a:

Istituto Centrale di Statistica, Servizio Censimenti – Rep. CEN/AGRI, Via Cesare Balbo, 16 – 00100 Roma.

parte prima
dati provinciali

TAV. 1 — Aziende per frammentazione in corpi di terreno, classe di superficie totale, classe di superficie agricola utilizzata (SAU), forma di conduzione e zona altimetrica*Superficie in ettari*

CLASSI DI SUPERFICIE TOTALE Ettari CLASSI DI SUPERFICIE AGRICOLA UTILIZZATA Ettari FORME DI CONDUZIONE ZONE ALTIMETRICHE	AZIENDE COSTITUITE DA UN UNICO CORPO		AZIENDE I CUI TERRENI SONO FRAMMENTATI IN CORPI						TOTALE	
	Aziende	Superficie	2 - 3		4 - 5		oltre 5		Aziende	Superficie
			Aziende	Superficie	Aziende	Superficie	Aziende	Superficie		
PER CLASSE DI SUPERFICIE TOTALE										
Fino a 0,49	1.022	250,52	1.388	426,40	411	147,81	211	75,50	3.032	900,23
0,50 - 0,99	601	387,85	1.779	1.236,08	1.182	854,30	1.022	777,17	4.584	3.255,40
1,00 - 1,99	966	1.182,85	2.560	3.450,00	1.918	2.645,48	3.378	4.853,83	8.822	12.132,16
2,00 - 2,99	302	689,97	1.115	2.578,29	967	2.291,26	2.766	6.567,72	5.150	12.127,24
3,00 - 4,99	200	747,64	672	2.421,39	838	3.066,07	3.460	12.989,54	5.170	19.224,64
5,00 - 9,99	122	800,97	268	1.704,72	359	2.305,27	2.533	16.907,75	3.282	21.718,71
10,00 -19,99	67	932,14	76	973,07	90	1.179,42	950	12.431,39	1.183	15.516,02
20,00 -29,99	15	353,35	17	403,54	15	354,52	211	4.974,39	258	6.085,80
30,00 -49,99	10	362,33	9	355,45	8	298,68	121	4.513,73	148	5.530,19
50,00 -99,99	8	571,95	3	198,23	2	114,35	60	3.993,27	73	4.877,80
100,00 e oltre	51	120.156,30	14	10.125,52	4	5.593,48	92	166.942,67	161	302.817,97
PER CLASSE DI SUPERFICIE AGRICOLA UTILIZZATA										
Fino a 0,49	1.181	894,75	2.035	3.646,04	1.145	1.020,00	1.764	3.588,09	6.125	9.148,88
0,50 - 0,99	660	540,04	1.715	1.520,65	1.282	1.384,07	2.301	4.101,10	5.958	7.545,86
1,00 - 1,99	904	1.477,76	2.374	3.584,78	1.618	2.819,12	3.597	10.626,24	8.493	18.507,90
2,00 - 2,99	241	647,88	967	2.434,27	755	2.080,47	2.125	7.052,34	4.088	12.214,96
3,00 - 4,99	172	768,29	536	2.214,68	627	2.501,79	2.294	10.808,37	3.629	16.293,13
5,00 - 9,99	86	675,97	199	1.380,03	287	2.097,32	1.690	13.860,78	2.262	18.014,10
10,00 -19,99	48	1.243,76	40	607,00	62	906,08	672	10.231,64	822	12.988,48
20,00 -29,99	10	397,11	15	437,81	8	211,46	151	4.383,50	184	5.429,88
30,00 -49,99	10	421,23	6	544,81	5	176,85	82	3.364,10	103	4.506,99
50,00 -99,99	10	3.191,25	4	335,14	2	220,00	53	5.001,36	69	8.747,75
100,00 e oltre	42	116.177,83	10	7.167,48	3	5.433,48	75	162.009,44	130	290.788,23
PER FORMA DI CONDUZIONE										
CONDUZIONE DIRETTA DEL COLTIVATORE	3.292	8.812,68	7.867	14.049,04	5.778	13.167,76	14.650	72.004,24	31.587	108.033,72
-Con solo manodopera familiare	3.055	7.451,03	7.152	11.824,64	5.317	11.471,43	13.811	64.347,13	29.335	95.094,23
-Con manodopera familiare prevalente	178	1.197,28	615	1.757,12	381	1.399,27	712	5.679,33	1.886	10.033,00
-Con manodopera extrafamiliare prevalente	59	164,37	100	467,28	80	297,06	127	1.977,78	366	2.906,49
CONDUZIONE CON SALARIATI E/O COMPARTECIPANTI (<i>in economia</i>)	68	117.576,89	28	9.777,24	14	5.673,08	150	162.901,62	260	295.928,83
CONDUZIONE A COLONIA PARZIARIA APPODERATA (<i>mezzadria</i>)	4	46,30	6	46,41	2	9,80	4	121,10	16	223,61
ALTRA FORMA DI CONDUZIONE	—	—	—	—	—	—	—	—	—	—
PER ZONA ALTIMETRICA										
Montagna	3.364	126.435,87	7.901	23.872,69	5.794	18.850,64	14.804	235.026,96	31.863	404.186,16
Collina	—	—	—	—	—	—	—	—	—	—
Pianura	—	—	—	—	—	—	—	—	—	—
T O T A L E	3.364	126.435,87	7.901	23.872,69	5.794	18.850,64	14.804	235.026,96	31.863	404.186,16

TAV. 2 — Aziende e relativa superficie per forma giuridica, classe di superficie totale, classe di superficie agricola utilizzata (SAU) e zona altimetrica

CLASSI DI SUPERFICIE TOTALE Ettari CLASSI DI SUPERFICIE AGRICOLA UTILIZZATA Ettari	PERSONA FISICA	SOCIETÀ			ENTE PUBBLICO	TOTALE
		TOTALE	di cui			
			cooperative	per azioni		
AZIENDE						
PER CLASSE DI SUPERFICIE TOTALE						
Senza terreno agrario	20	3	1	—	—	23
fino a 0,49	3.032	—	—	—	—	3.032
0,50 - 0,99	4.583	—	—	—	1	4.584
1,00 - 1,99	8.815	2	—	—	5	8.822
2,00 - 2,99	5.149	—	—	—	1	5.150
3,00 - 4,99	5.166	—	—	—	4	5.170
5,00 - 9,99	3.274	3	1	—	5	3.282
10,00 - 19,99	1.178	2	—	—	3	1.183
20,00 - 29,99	251	1	1	—	6	258
30,00 - 49,99	136	6	4	2	6	148
50,00 - 99,99	60	6	6	—	7	73
100,00 e oltre	39	12	4	3	110	161
PER CLASSE DI SUPERFICIE AGRICOLA UTILIZZATA						
Senza superficie agricola utilizzata	77	4	1	—	6	87
fino a 0,49	6.061	—	—	—	—	6.061
0,50 - 0,99	5.954	1	—	—	3	5.958
1,00 - 1,99	8.489	1	—	—	3	8.493
2,00 - 2,99	4.085	1	—	—	2	4.088
3,00 - 4,99	3.626	—	—	—	3	3.629
5,00 - 9,99	2.250	3	1	—	9	2.262
10,00 - 19,99	815	2	1	—	5	822
20,00 - 29,99	172	4	2	2	8	184
30,00 - 49,99	96	5	3	2	2	103
50,00 - 99,99	56	6	6	—	7	69
100,00 e oltre	22	8	3	1	100	130
TOTALE	31.703	35	17	5	148	31.886
SUPERFICIE TOTALE (ettari)						
PER CLASSE DI SUPERFICIE TOTALE						
Fino a 0,49	900,23	—	—	—	—	900,23
0,50 - 0,99	3.254,90	—	—	—	0,50	3.255,40
1,00 - 1,99	12.122,70	2,70	—	—	6,76	12.132,16
2,00 - 2,99	12.125,24	—	—	—	2,00	12.127,24
3,00 - 4,99	19.209,37	—	—	—	15,27	19.224,64
5,00 - 9,99	21.657,65	22,91	7,60	—	38,15	21.718,71
10,00 - 19,99	15.442,96	34,40	—	—	38,66	15.516,02
20,00 - 29,99	5.913,36	28,50	28,50	—	143,94	6.085,80
30,00 - 49,99	5.091,97	216,00	135,00	81,00	222,22	5.530,19
50,00 - 99,99	3.994,14	395,44	395,44	—	488,22	4.877,80
100,00 e oltre	14.663,08	2.669,29	883,51	924,78	285.485,60	302.817,97
PER CLASSE DI SUPERFICIE AGRICOLA UTILIZZATA						
Senza superficie agricola utilizzata	296,78	167,00	—	—	2.737,14	3.200,92
fino a 0,49	5.947,96	—	—	—	—	5.947,96
0,50 - 0,99	7.542,16	1,00	—	—	2,70	7.545,86
1,00 - 1,99	17.869,44	1,70	—	—	636,76	18.507,90
2,00 - 2,99	12.192,56	16,40	—	—	6,00	12.214,96
3,00 - 4,99	16.280,24	—	—	—	12,89	16.293,13
5,00 - 9,99	17.531,66	22,91	7,60	—	459,53	18.014,10
10,00 - 19,99	12.363,09	497,71	479,71	—	127,68	12.988,48
20,00 - 29,99	4.731,55	280,92	58,50	222,42	417,41	5.429,88
30,00 - 49,99	3.889,04	485,00	105,00	380,00	132,95	4.506,99
50,00 - 99,99	4.438,83	395,44	395,44	—	3.913,48	8.747,75
100,00 e oltre	11.292,29	1.501,16	403,80	403,36	277.994,78	290.788,23
TOTALE	114.375,20	3.369,24	1.450,05	1.005,78	286.441,32	404.186,16
SUPERFICIE AGRICOLA UTILIZZATA (ettari)						
PER CLASSE DI SUPERFICIE TOTALE						
Fino a 0,49	778,52	—	—	—	—	778,52
0,50 - 0,99	2.607,51	—	—	—	0,50	2.608,01
1,00 - 1,99	9.590,30	2,35	—	—	2,96	9.595,61
2,00 - 2,99	9.166,37	—	—	—	2,00	9.168,37
3,00 - 4,99	14.345,03	—	—	—	8,77	14.353,80
5,00 - 9,99	16.224,63	19,90	6,70	—	25,90	16.270,43
10,00 - 19,99	12.144,40	19,67	—	—	24,47	12.188,54
20,00 - 29,99	4.600,07	28,50	28,50	—	80,44	4.709,01
30,00 - 49,99	4.118,92	198,50	134,50	64,00	95,30	4.412,72
50,00 - 99,99	3.042,42	381,74	381,74	—	204,00	3.628,16
100,00 e oltre	8.246,46	1.214,05	394,90	286,37	150.922,22	160.382,73
PER CLASSE DI SUPERFICIE AGRICOLA UTILIZZATA						
Fino a 0,49	1.637,32	—	—	—	—	1.637,32
0,50 - 0,99	4.212,25	0,85	—	—	1,70	4.214,80
1,00 - 1,99	11.641,31	1,50	—	—	3,80	11.646,61
2,00 - 2,99	9.694,95	2,73	—	—	4,00	9.701,68
3,00 - 4,99	13.537,28	—	—	—	11,69	13.548,97
5,00 - 9,99	15.011,52	19,90	6,70	—	60,78	15.092,20
10,00 - 19,99	10.697,15	34,04	17,10	—	62,47	10.793,66
20,00 - 29,99	4.035,37	104,00	58,00	46,00	182,94	4.322,31
30,00 - 49,99	3.578,64	183,00	105,00	78,00	61,50	3.823,14
50,00 - 99,99	3.630,47	381,74	381,74	—	536,22	4.548,43
100,00 e oltre	7.188,37	1.136,95	377,80	226,37	150.441,46	158.766,78
TOTALE	84.864,63	1.864,71	946,34	350,37	151.366,56	238.095,90

TAV. 4 - Aziende per forma di conduzione, classe di superficie totale, titolo di

FORME DI CONDUZIONE CLASSI DI SUPERFICIE TOTALE Ettari	Superficie				SOLO PROPRIETÀ	
	Aziende	Superficie agricola utilizzata (SAU)			Aziende	Superficie agricola utilizzata (SAU)
		proprietà	affitto	TOTALE		
CONDUZIONE DIRETTA DEL COLTIVATORE	31.530	63.314,99	17.925,63	81.240,62	25.251	49.504,45
-Con solo manodopera familiare	29.278	54.938,77	15.303,25	70.242,02	23.407	42.773,46
Fino a 0,49	2.926	684,77	67,12	751,89	2.598	654,78
0,50 - 0,99	4.428	2.291,83	233,34	2.525,17	3.793	2.107,39
1,00 - 1,99	8.280	8.156,41	808,70	8.965,11	7.000	7.401,60
2,00 - 2,99	4.755	7.552,71	821,73	8.374,44	3.919	6.648,91
3,00 - 4,99	4.679	11.174,12	1.598,90	12.773,02	3.600	9.187,31
5,00 - 9,99	2.835	11.055,99	2.675,73	13.731,72	1.886	8.101,72
10,00 - 19,99	991	6.743,94	3.463,60	10.207,54	473	3.955,58
20,00 - 29,99	215	2.153,59	1.808,40	3.961,99	82	1.132,40
30,00 - 49,99	107	1.630,75	1.675,87	3.306,62	31	703,69
50,00 - 99,99	40	894,27	1.121,47	2.015,74	11	400,83
100,00 e oltre	22	2.600,39	1.028,39	3.628,78	14	2.479,25
-Con manodopera familiare prevalente	1.886	6.729,88	2.246,55	8.976,43	1.510	5.226,24
Fino a 0,49	73	19,27	1,46	20,73	65	18,44
0,50 - 0,99	109	56,01	5,55	61,56	93	50,78
1,00 - 1,99	423	493,61	19,87	513,48	384	466,90
2,00 - 2,99	333	668,02	38,51	706,53	295	623,06
3,00 - 4,99	415	1.283,95	113,45	1.397,40	344	1.139,21
5,00 - 9,99	349	1.754,77	362,56	2.117,33	228	1.282,57
10,00 - 19,99	140	1.169,58	345,61	1.515,19	83	825,45
20,00 - 29,99	19	234,19	158,60	392,79	9	179,20
30,00 - 49,99	13	252,12	142,18	394,30	6	171,67
50,00 - 99,99	6	129,43	181,36	310,79	2	62,53
100,00 e oltre	6	668,93	877,40	1.546,33	1	406,43
-Con manodopera extrafamiliare prevalente	366	1.646,34	375,83	2.022,17	334	1.504,75
Fino a 0,49	20	5,35	0,40	5,75	19	5,35
0,50 - 0,99	38	19,70	—	19,70	38	19,70
1,00 - 1,99	96	100,61	1,09	101,70	92	98,08
2,00 - 2,99	47	75,95	4,74	80,69	44	75,22
3,00 - 4,99	48	138,28	3,50	141,78	46	134,88
5,00 - 9,99	60	265,10	18,50	283,60	53	238,07
10,00 - 19,99	32	276,31	40,62	316,93	25	231,98
20,00 - 29,99	9	138,61	43,00	181,61	7	125,61
30,00 - 49,99	6	78,12	94,98	173,10	3	56,05
50,00 - 99,99	6	195,00	169,00	364,00	3	166,50
100,00 e oltre	4	353,31	—	353,31	4	353,31
CONDUZIONE CON SALARIATI E/O COMPARTICIPANTI (in economia)	253	155.617,68	1.049,86	156.667,54	227	155.024,95
Fino a 0,49	—	—	—	—	—	—
0,50 - 0,99	4	1,58	—	1,58	4	1,58
1,00 - 1,99	16	15,32	—	15,32	16	15,32
2,00 - 2,99	8	6,71	—	6,71	8	6,71
3,00 - 4,99	15	25,28	3,10	28,38	14	25,28
5,00 - 9,99	22	88,65	11,70	100,35	20	87,95
10,00 - 19,99	11	115,03	—	115,03	11	115,03
20,00 - 29,99	12	115,71	56,00	171,71	10	115,71
30,00 - 49,99	18	347,32	89,20	436,52	13	294,72
50,00 - 99,99	21	612,94	324,69	937,63	13	430,89
100,00 e oltre	126	154.289,14	565,17	154.854,31	118	153.931,76
CONDUZIONE A COLONIA PARZIARIA APPODERATA (mezzadria) ED ALTRA FORMA DI CONDUZIONE	16	109,21	78,53	187,74	12	98,21
Fino a 0,49	1	—	0,15	0,15	—	—
0,50 - 0,99	—	—	—	—	—	—
1,00 - 1,99	—	—	—	—	—	—
2,00 - 2,99	—	—	—	—	—	—
3,00 - 4,99	3	13,22	—	13,22	3	13,22
5,00 - 9,99	5	37,43	—	37,43	5	37,43
10,00 - 19,99	3	24,65	9,20	33,85	2	24,65
20,00 - 29,99	1	0,91	—	0,91	1	0,91
30,00 - 49,99	3	33,00	69,18	102,18	1	22,00
50,00 - 99,99	—	—	—	—	—	—
100,00 e oltre	—	—	—	—	—	—
TOTALE	31.799	219.041,88	19.054,02	238.095,90	25.490	204.627,61
Fino a 0,49	3.020	709,39	69,13	778,52	2.682	678,57
0,50 - 0,99	4.579	2.369,12	238,89	2.608,01	3.928	2.179,45
1,00 - 1,99	8.815	8.765,95	829,66	9.595,61	7.492	7.981,90
2,00 - 2,99	5.143	8.303,39	864,98	9.168,37	4.266	7.353,90
3,00 - 4,99	5.160	12.634,85	1.718,95	14.353,80	4.007	10.499,90
5,00 - 9,99	3.271	13.201,94	3.068,49	16.270,43	2.192	9.747,74
10,00 - 19,99	1.177	8.329,51	3.859,03	12.188,54	594	5.152,69
20,00 - 29,99	256	2.643,01	2.066,00	4.709,01	109	1.553,83
30,00 - 49,99	147	2.341,31	2.071,41	4.412,72	54	1.248,13
50,00 - 99,99	73	1.831,64	1.796,52	3.628,16	29	1.060,75
100,00 e oltre	158	157.911,77	2.470,96	160.382,73	137	157.170,75

possesto della superficie agricola utilizzata (SAU) e zona altimetrica

in ettari		PARTE IN PROPRIETÀ E PARTE IN AFFITTO				FORME DI CONDUZIONE CLASSI DI SUPERFICIE TOTALE Ettari
SOLO AFFITTO		Aziende	Superficie agricola utilizzata (SAU)			
Aziende	Superficie agricola utilizzata (SAU)		proprietà	affitto	TOTALE	
750	3.107,71	5.529	13.810,54	14.817,92	28.628,46	CONDUZIONE DIRETTA DEL COLTIVATORE
718	2.285,94	5.153	12.165,31	13.017,31	25.182,62	-Con solo manodopera familiare
148	40,15	180	29,99	26,97	56,96	Fino a 0,49
136	86,03	499	184,44	147,31	331,75	0,50 - 0,99
189	206,86	1.091	754,81	601,84	1.356,65	1,00 - 1,99
93	177,45	743	903,80	644,28	1.548,08	2,00 - 2,99
50	141,08	1.029	1.986,81	1.457,82	3.444,63	3,00 - 4,99
47	266,97	902	2.954,27	2.408,76	5.363,03	5,00 - 9,99
36	449,93	482	2.788,36	3.013,67	5.802,03	10,00 - 19,99
11	257,20	122	1.021,19	1.551,20	2.572,39	20,00 - 29,99
5	176,37	71	927,06	1.499,50	2.426,56	30,00 - 49,99
2	61,90	27	493,44	1.059,57	1.553,01	50,00 - 99,99
1	422,00	7	121,14	606,39	727,53	100,00 e oltre
29	818,63	347	1.503,64	1.427,92	2.931,56	-Con manodopera familiare prevalente
5	1,30	3	0,83	0,16	0,99	Fino a 0,49
4	2,44	12	5,23	8,34	8,34	0,50 - 0,99
4	4,23	35	26,71	15,64	42,35	1,00 - 1,99
4	9,70	34	44,96	28,81	73,77	2,00 - 2,99
6	20,27	65	144,74	93,18	237,92	3,00 - 4,99
2	7,91	119	472,20	354,65	826,85	5,00 - 9,99
—	—	57	344,13	345,61	689,74	10,00 - 19,99
1	25,11	9	54,99	133,49	188,48	20,00 - 29,99
1	38,67	6	80,45	103,51	183,96	30,00 - 49,99
—	—	4	66,90	181,36	248,26	50,00 - 99,99
2	709,00	3	262,50	168,40	430,90	100,00 e oltre
3	3,14	29	141,59	372,69	514,28	-Con manodopera extrafamiliare prevalente
1	0,40	—	—	—	—	Fino a 0,49
—	—	—	—	—	—	0,50 - 0,99
1	0,50	3	2,53	0,59	3,12	1,00 - 1,99
1	2,24	2	0,73	2,50	3,23	2,00 - 2,99
—	—	2	3,40	3,50	6,90	3,00 - 4,99
—	—	7	27,03	18,50	45,53	5,00 - 9,99
—	—	7	44,33	40,62	84,95	10,00 - 19,99
—	—	2	13,00	43,00	56,00	20,00 - 29,99
—	—	3	22,07	94,98	117,05	30,00 - 49,99
—	—	3	28,50	169,00	197,50	50,00 - 99,99
—	—	—	—	—	—	100,00 e oltre
8	217,92	18	592,73	831,94	1.424,67	CONDUZIONE CON SALARIATI E/O COMPARTICIPANTI (in economia)
—	—	—	—	—	—	Fino a 0,49
—	—	—	—	—	—	0,50 - 0,99
—	—	—	—	—	—	1,00 - 1,99
—	—	—	—	—	—	2,00 - 2,99
—	—	—	—	—	—	3,00 - 4,99
1	3,10	1	—	—	3,10	5,00 - 9,99
1	5,70	1	0,70	6,00	6,70	10,00 - 19,99
—	—	—	—	—	—	20,00 - 29,99
2	56,00	—	—	—	56,00	30,00 - 49,99
1	30,00	4	52,60	59,20	111,80	50,00 - 99,99
2	114,62	6	182,05	210,07	392,12	100,00 e oltre
1	8,50	7	357,38	556,67	914,05	—
3	53,53	1	11,00	25,00	36,00	CONDUZIONE A COLONIA PARZIARIA APPODERATA (mezzadria) ED ALTRA FORMA DI CONDUZIONE
1	0,15	—	—	—	0,15	Fino a 0,49
—	—	—	—	—	—	0,50 - 0,99
—	—	—	—	—	—	1,00 - 1,99
—	—	—	—	—	—	2,00 - 2,99
—	—	—	—	—	—	3,00 - 4,99
—	—	—	—	—	—	5,00 - 9,99
—	—	—	—	—	—	10,00 - 19,99
1	9,20	—	—	—	9,20	20,00 - 29,99
—	—	—	—	—	—	30,00 - 49,99
1	44,18	1	11,00	25,00	36,00	50,00 - 99,99
—	—	—	—	—	—	100,00 e oltre
781	3.379,16	5.548	14.414,27	15.674,86	30.089,13	TOTALE
155	42,00	183	30,82	27,13		

TAV. 5 — Aziende e superficie delle principali coltivazioni per classe di superficie totale, forma di utilizzazione dei terreni e zona altimetrica**AZIENDE**

FORME DI UTILIZZAZIONE DEI TERRENI E COLTIVAZIONI	CLASSI DI SUPERFICIE TOTALE (ettari)							TOTALE
	Fino a 0,99	1,00 — 1,99	2,00 — 4,99	5,00 — 9,99	10,00 — 19,99	20,00 — 49,99	50,00 ed oltre	
SEMINATIVI	6.481	8.200	9.654	3.026	1.044	348	100	28.853
Cereali	3.872	6.069	8.084	2.640	923	314	82	21.984
di cui:								
frumento	3.031	5.376	7.436	2.474	860	291	76	19.544
granoturco	1.303	2.049	2.595	859	233	79	16	7.134
riso	—	—	—	—	—	—	—	—
Patata	3.030	4.751	6.613	2.191	729	204	50	17.568
Barbabetola da zucchero	294	1.264	2.392	819	211	16	8	5.004
Piante industriali	1	4	19	17	9	3	—	53
di cui:								
tabacco	—	—	—	—	—	—	—	—
Ortive	1.294	1.622	1.949	672	208	63	19	5.827
-In piena aria	1.293	1.621	1.947	672	208	63	19	5.823
di cui: carciofo	36	47	56	13	6	2	1	161
fragola	4	5	12	4	2	—	—	27
pomodoro	705	692	674	154	47	16	1	2.289
-Protette	1	1	5	—	—	—	—	7
in serra	—	1	—	—	—	—	—	1
in tunnels, campane, ecc.	1	—	5	—	—	—	—	6
Fiori e piante ornamentali	4	5	7	2	2	—	—	20
di cui: in piena aria	1	5	5	2	1	—	—	14
in serra	—	1	—	—	1	—	—	2
Foraggiere avvicendate	2.073	3.572	5.915	2.319	859	304	82	15.124
PRATI PERMANENTI E PASCOLI	1.015	1.977	3.207	1.420	720	270	195	8.804
Prati permanenti	765	1.447	2.472	1.133	575	210	87	6.689
Pascoli	307	720	1.263	644	398	172	168	3.672
COLTIVAZIONI LEGNOSE AGRARIE	4.942	5.703	6.486	1.759	480	128	34	19.532
Vite	4.466	5.378	6.158	1.646	437	122	24	18.231
di cui per la produzione di:								
-Vini a denominazione di origine controllata (vini DOC)	30	55	42	15	7	1	2	152
-Altri vini (compresi i vini da tavola con indicazione geografica)	4.453	5.359	6.146	1.638	433	122	23	18.174
-Uva da tavola	15	19	13	2	1	—	1	51
Olivo	1.095	1.158	1.252	391	147	56	17	4.116
Agrumi	—	—	—	—	—	—	—	—
di cui:								
arancio	—	—	—	—	—	—	—	—
limone	—	—	—	—	—	—	—	—
Fruttiferi	240	379	452	148	39	13	9	1.280
di cui:								
melo	150	248	289	110	20	6	7	830
pero	65	94	130	56	15	4	3	367
pesco	27	42	41	14	4	1	1	130
mandorlo	70	118	140	46	18	7	1	400
nocciolo	10	9	14	6	—	1	—	40
Vivai	16	13	25	8	3	1	—	66
CASTAGNETI DA FRUTTO	125	293	408	167	101	29	14	1.137
SUPERFICIE AGRICOLA UTILIZZATA	7.599	8.815	10.303	3.271	1.177	403	231	31.799
COLTURE BOSCHIVE	1.248	2.186	3.178	1.228	556	217	185	8.798
Pioppete	95	150	195	55	27	8	7	537
Boschi	1.167	2.071	3.057	1.199	542	215	184	8.435
SUPERFICIE AGRARIA NON UTILIZZATA	2.222	3.492	5.062	1.621	510	166	53	13.126
ALTRA SUPERFICIE	555	1.399	1.875	924	440	170	128	5.491
SUPERFICIE TOTALE	7.616	8.822	10.320	3.282	1.183	406	234	31.863

segue TAV. 5 — **Aziende e superficie delle principali coltivazioni per classe di superficie totale, forma di utilizzazione dei terreni e zona altimetrica**

SUPERFICIE INVESTITA (ettari)

FORME DI UTILIZZAZIONE DEI TERRENI E COLTIVAZIONI	CLASSI DI SUPERFICIE TOTALE (ettari)							
	Fino a 0,99	1,00 — 1,99	2,00 — 4,99	5,00 — 9,99	10,00 — 19,99	20,00 — 49,99	50,00 ed oltre	TOTALE
SEMINATIVI	2.281,55	7.171,90	18.258,12	12.301,19	8.154,89	5.552,07	4.479,45	58.199,17
Cereali	1.075,10	3.216,16	7.505,37	4.960,95	3.471,50	2.470,96	1.885,32	24.585,36
di cui:								
frumento	798,76	2.493,62	5.394,47	3.276,72	2.085,22	1.428,82	1.160,99	16.638,60
granoturco	132,02	314,45	650,71	339,35	195,45	146,26	92,55	1.870,79
riso	—	—	—	—	—	—	—	—
Patata	287,49	999,47	2.447,49	1.271,89	520,52	125,77	30,49	5.682,92
Barbabietola da zucchero	99,10	675,74	1.915,53	1.025,24	371,53	30,83	126,70	4.244,67
Piante industriali	0,07	0,17	1,09	1,09	0,96	1,02	—	4,40
di cui:								
tabacco	—	—	—	—	—	—	—	—
Ortive	160,84	385,70	795,95	582,52	336,57	248,26	157,00	2.666,84
-In piena aria	160,78	385,50	795,17	582,52	336,57	248,26	157,00	2.665,80
di cui: carciofo	1,75	2,95	6,82	1,46	1,99	0,10	0,25	15,32
fragola	0,25	1,00	7,04	3,23	0,06	—	—	11,58
pomodoro	36,53	50,56	61,22	37,76	5,58	1,31	0,25	193,21
-Protette	0,06	0,20	0,78	—	—	—	—	1,04
in serra	—	0,20	—	—	—	—	—	0,20
in tunnels, campane, ecc.	0,06	—	0,78	—	—	—	—	0,84
Fiori e piante ornamentali	0,36	3,82	1,93	6,49	0,19	—	—	12,79
di cui: in piena aria	0,02	3,80	0,77	6,49	0,18	—	—	11,26
in serra	—	0,02	—	—	0,01	—	—	0,03
Foraggere avvicendate	442,89	1.413,70	4.475,82	3.728,13	2.934,46	2.269,52	2.049,44	17.313,96
PRATI PERMANENTI E PASCOLI	240,28	918,41	3.006,55	2.990,82	3.599,91	3.231,10	159.046,50	173.031,57
Prati permanenti	165,28	570,97	1.878,58	1.881,89	2.135,89	1.704,05	14.129,49	22.466,15
Pascoli	75,00	347,44	1.126,97	1.108,93	1.464,02	1.527,05	144.916,01	150.565,42
COLTIVAZIONI LEGNOSE AGRARIE	846,56	1.438,39	2.103,89	880,18	347,32	230,85	253,80	6.100,99
Vite	622,81	1.047,33	1.437,03	506,98	175,51	71,31	109,93	3.970,90
di cui per la produzione di:								
-Vini a denominazione di origine controllata (vini DOC)	8,16	29,08	32,49	24,35	24,05	0,50	71,88	190,51
-Altri vini (compresi i vini da tavola con indicazione geografica)	613,05	1.014,02	1.400,57	480,82	151,22	70,81	37,05	3.767,54
-Uva da tavola	1,50	3,41	3,34	1,20	0,24	—	1,00	10,69
Olivo	198,42	341,32	561,14	314,35	146,20	123,53	89,37	1.774,33
Agrumi	—	—	—	—	—	—	—	—
di cui:								
arancio	—	—	—	—	—	—	—	—
limone	—	—	—	—	—	—	—	—
Fruttiferi	23,63	46,47	102,54	57,54	24,98	35,96	54,50	345,62
di cui:								
melo	7,16	14,93	29,62	26,12	4,09	1,89	48,55	132,36
pero	3,02	5,85	12,72	8,66	2,22	26,29	1,58	60,34
pesco	1,52	3,58	8,42	3,46	0,61	0,02	1,30	18,91
mandorlo	4,61	9,74	22,94	12,54	16,99	7,17	0,82	74,81
nocciolo	1,25	1,76	5,09	0,59	—	0,03	—	8,72
Vivai	1,40	2,76	3,18	1,31	0,53	0,05	—	9,23
CASTAGNETI DA FRUTTO	18,14	66,91	154,61	98,24	86,42	107,71	232,14	764,17
SUPERFICIE AGRICOLA UTILIZZATA	3.388,53	9.595,61	23.522,17	16.270,43	12.188,54	9.121,73	164.010,89	238.095,90
COLTURE BOSCHIVE	183,70	556,89	1.852,07	1.799,82	1.736,81	1.604,24	134.122,60	141.856,13
Pioppete	15,48	31,14	78,26	35,59	42,29	22,48	29,00	254,24
Boschi	168,22	525,75	1.773,81	1.764,23	1.694,52	1.581,76	134.093,60	141.601,89
SUPERFICIE AGRARIA NON UTILIZZATA	561,44	1.906,01	5.827,54	3.530,15	1.506,35	816,58	6.213,10	20.361,17
ALTRA SUPERFICIE	23,96	73,65	150,10	118,31	84,32	73,44	3.349,18	3.872,96
SUPERFICIE TOTALE	4.155,63	12.132,16	31.351,88	21.718,71	15.516,02	11.615,99	307.695,77	404.186,16

TAV. 6 — Aziende e superficie delle principali coltivazioni per classe di superficie agricola utilizzata (SAU), forma di utilizzazione dei terreni e zona altimetrica**AZIENDE**

FORME DI UTILIZZAZIONE DEI TERRENI E COLTIVAZIONI	CLASSI DI SUPERFICIE AGRICOLA UTILIZZATA (SAU) (ettari)							TOTALE
	Fino a 0,99	1,00 — 1,99	2,00 — 4,99	5,00 — 9,99	10,00 — 19,99	20,00 — 49,99	50,00 ed oltre	
SEMINATIVI	10.146	8.080	7.371	2.155	762	261	78	28.853
Cereali	6.330	6.368	6.390	1.908	683	242	63	21.984
di cui:								
frumento	5.085	5.724	5.986	1.822	644	226	57	19.544
granoturco	2.180	2.131	2.023	578	150	61	11	7.134
riso	—	—	—	—	—	—	—	—
Patata	5.327	4.845	5.145	1.558	517	143	33	17.568
Barbabetola da zucchero	383	1.354	2.327	750	170	13	7	5.004
Piante industriali	2	9	23	10	6	3	—	53
di cui:								
tabacco	—	—	—	—	—	—	—	—
Ortive	1.869	1.606	1.614	533	147	45	13	5.827
-In piena aria	1.867	1.604	1.614	533	147	45	13	5.823
di cui: carciofo	45	53	47	10	4	1	1	161
fragola	6	5	12	3	1	—	—	27
pomodoro	978	682	483	105	28	12	1	2.289
-Protette	2	2	3	—	—	—	—	7
in serra	—	1	—	—	—	—	—	1
in tunnels, campane, ecc.	2	1	3	—	—	—	—	6
Fiori e piante ornamentali	6	7	4	2	1	—	—	20
di cui: in piena aria	2	7	3	2	—	—	—	14
in serra	—	1	—	—	1	—	—	2
Foraggere avvicendate	3.487	4.001	4.933	1.749	662	223	69	15.124
PRATI PERMANENTI E PASCOLI	1.872	2.317	2.709	1.045	510	181	170	8.804
Prati permanenti	1.428	1.698	2.038	874	432	147	72	6.689
Pascoli	552	896	1.183	508	276	106	151	3.672
COLTIVAZIONI LEGNOSE AGRARIE	8.156	5.347	4.525	1.068	312	98	26	19.532
Vite	7.388	5.091	4.345	1.011	283	93	20	18.231
di cui per la produzione di:								
-Vini a denominazione di origine controllata (vini DOC)	46	55	31	12	5	1	2	152
-Altri vini (compresi i vini da tavola con indicazione geografica)	7.371	5.072	4.334	1.005	280	93	19	18.174
-Uva da tavola	24	13	11	1	1	—	1	51
Olivo	1.945	1.046	781	193	91	48	12	4.116
Agrumi	—	—	—	—	—	—	—	—
di cui:								
arancio	—	—	—	—	—	—	—	—
limone	—	—	—	—	—	—	—	—
Fruttiferi	458	389	314	77	27	8	7	1.280
di cui:								
melo	291	256	202	60	13	3	5	830
pero	122	109	86	33	11	4	2	367
pesco	38	36	42	10	3	—	1	130
mandorlo	145	130	85	22	13	4	1	400
nocciolo	13	14	9	4	—	—	—	40
Vivai	24	14	21	5	2	—	—	66
CASTAGNETI DA FRUTTO	305	350	301	108	49	20	4	1.137
SUPERFICIE AGRICOLA UTILIZZATA	12.019	8.493	7.717	2.262	822	287	199	31.799
COLTURE BOSCHIVE	3.242	2.230	2.046	696	309	123	152	8.798
Pioppete	197	149	132	31	18	8	2	537
Boschi	3.096	2.124	1.966	676	300	121	152	8.435
SUPERFICIE AGRARIA NON UTILIZZATA	6.180	3.116	2.660	765	280	86	39	13.126
ALTRA SUPERFICIE	1.209	1.393	1.578	766	321	117	107	5.491
SUPERFICIE TOTALE	12.083	8.493	7.717	2.262	822	287	199	31.863

segue TAV. 6 — **Aziende e superficie delle principali coltivazioni per classe di superficie agricola utilizzata (SAU),
forma di utilizzazione dei terreni e zona altimetrica**

SUPERFICIE INVESTITA (ettari)

FORME DI UTILIZZAZIONE DEI TERRENI E COLTIVAZIONI	CLASSI DI SUPERFICIE AGRICOLA UTILIZZATA (SAU) (ettari)							
	Fino a 0,99	1,00 — 1,99	2,00 — 4,99	5,00 — 9,99	10,00 — 19,99	20,00 — 49,99	50,00 ed oltre	TOTALE
SEMINATIVI	3.828,26	8.639,39	17.933,39	11.350,73	7.141,01	5.062,96	4.243,43	58.199,17
Cereali	1.821,73	3.952,69	7.258,64	4.444,93	3.057,77	2.246,70	1.802,90	24.585,36
di cui:								
frumento	1.352,80	2.996,31	5.172,06	2.920,42	1.782,92	1.309,31	1.104,78	16.638,60
granoturco	220,89	387,82	602,34	265,10	184,91	119,48	90,25	1.870,79
riso	—	—	—	—	—	—	—	—
Patata	501,62	1.091,14	2.359,07	1.166,81	432,77	113,52	17,99	5.682,92
Barbabietola da zucchero	122,46	718,55	1.935,52	989,07	330,97	29,40	118,70	4.244,67
Piante industriali	0,10	0,35	1,68	0,64	0,61	1,02	—	4,40
di cui:								
tabacco	—	—	—	—	—	—	—	—
Ortive	227,79	409,86	759,24	581,24	291,82	242,77	154,12	2.666,84
-In piena aria	227,70	409,63	758,52	581,24	291,82	242,77	154,12	2.665,80
di cui: carciofo	2,28	4,59	5,03	1,24	1,88	0,05	0,25	15,32
fragola	0,29	1,99	6,05	3,20	0,05	—	—	11,58
pomodoro	49,70	53,23	51,16	33,53	4,38	0,96	0,25	193,21
-Protette	0,09	0,23	0,72	—	—	—	—	1,04
in serra	—	0,20	—	—	—	—	—	0,20
in tunnels, campane, ecc.	0,09	0,03	0,72	—	—	—	—	0,84
Fiori e piante ornamentali	0,62	3,92	1,75	6,49	0,01	—	—	12,79
di cui: in piena aria	0,12	3,90	0,75	6,49	—	—	—	11,26
in serra	—	0,02	—	—	0,01	—	—	0,03
Foraggere avvicendate	767,41	1.848,30	4.578,41	3.500,89	2.609,93	2.074,32	1.934,70	17.313,96
PRATI PERMANENTI E PASCOLI	468,44	1.336,42	3.428,15	3.044,81	3.336,34	2.763,61	158.653,80	173.031,57
Prati permanenti	321,67	795,80	2.014,61	1.898,05	2.022,58	1.434,15	13.979,29	22.466,15
Pascoli	146,77	540,62	1.413,54	1.146,76	1.313,76	1.329,46	144.674,51	150.565,42
COLTIVAZIONI LEGNOSE AGRARIE	1.503,41	1.558,99	1.735,98	609,71	244,47	227,95	220,48	6.100,99
Vite	1.044,89	1.097,43	1.176,43	364,37	118,30	65,79	103,69	3.970,90
di cui per la produzione di:								
-Vini a denominazione di origine controllata (vini DOC)	11,95	30,92	28,61	32,60	14,05	0,50	71,88	190,51
-Altri vini (compresi i vini da tavola con indicazione geografica)	1.029,31	1.063,59	1.144,37	330,16	104,01	65,29	30,81	3.767,54
-Uva da tavola	3,05	2,16	3,24	1,00	0,24	—	1,00	10,69
Olivo	409,55	396,50	472,32	199,74	100,54	131,11	64,57	1.774,33
Agrumi	—	—	—	—	—	—	—	—
di cui:								
arancio	—	—	—	—	—	—	—	—
limone	—	—	—	—	—	—	—	—
Fruttiferi	46,02	61,93	84,36	44,84	25,20	31,05	52,22	345,62
di cui:								
melo	15,25	19,91	22,75	22,10	4,00	1,08	47,27	132,36
pero	5,56	7,69	11,03	7,20	1,99	26,29	0,58	60,34
pesco	2,42	3,09	8,70	2,99	0,41	—	1,30	18,91
mandorlo	10,00	15,35	19,31	7,61	18,05	3,67	0,82	74,81
nocciolo	1,59	4,79	2,16	0,18	—	—	—	8,72
Vivai	2,25	3,02	2,87	0,76	0,33	—	—	9,23
CASTAGNETI DA FRUTTO	52,01	111,81	153,13	86,95	71,84	90,93	197,50	764,17
SUPERFICIE AGRICOLA UTILIZZATA	5.852,12	11.646,61	23.250,65	15.092,20	10.793,66	8.145,45	163.315,21	238.095,90
COLTURE BOSCHIVE	4.406,29	3.274,52	2.255,91	1.716,45	1.134,93	1.429,78	127.638,25	141.856,13
Pioppete	64,86	41,72	56,55	51,03	14,10	17,98	8,00	254,24
Boschi	4.341,43	3.232,80	2.199,36	1.665,42	1.120,83	1.411,80	127.630,25	141.601,89
SUPERFICIE AGRARIA NON UTILIZZATA	6.324,73	3.490,25	2.866,58	1.098,59	1.004,16	312,40	5.264,46	20.361,17
ALTRA SUPERFICIE	111,60	96,52	134,95	106,86	55,73	49,24	3.318,06	3.872,96
SUPERFICIE TOTALE	16.694,74	18.507,90	28.508,09	18.014,10	12.988,48	9.936,87	299.535,98	404.186,16

TAV. 7 — Aziende che praticano l'irrigazione e relativa superficie irrigata, per classe di superficie totale, classe di superficie agricola utilizzata (SAU), forma di conduzione e zona altimetrica

CLASSI DI SUPERFICIE TOTALE Ettari CLASSI DI SUPERFICIE AGRICOLA UTILIZZATA Ettari FORME DI CONDUZIONE	AZIENDE	SUPERFICIE (ettari)					SUPERFICIE IRRIGATA (ettari)
		Agricola utilizzata (SAU)	Pioppete	Boschi	Altra	TOTALE	
PER CLASSE DI SUPERFICIE TOTALE							
Fino a 0,49	1.010	277,72	2,17	3,62	20,79	304,30	190,49
0,50 - 0,99	1.747	1.089,37	7,93	27,01	128,90	1.253,21	653,58
1,00 - 1,99	3.631	4.389,23	24,04	99,48	503,82	5.016,57	2.661,04
2,00 - 2,99	2.131	4.367,26	24,63	96,82	551,31	5.040,02	2.474,58
3,00 - 4,99	1.955	6.312,32	27,81	165,23	770,69	7.276,05	3.415,84
5,00 - 9,99	1.114	6.445,54	25,24	185,08	662,17	7.318,03	3.234,76
10,00 -19,99	346	3.966,69	17,68	152,80	329,33	4.466,50	1.591,62
20,00 -29,99	58	1.204,92	1,70	68,44	70,81	1.345,87	396,35
30,00 -49,99	34	1.159,80	0,50	54,99	15,36	1.230,65	326,70
50,00 -99,99	19	1.132,66	7,00	164,81	18,01	1.322,48	389,45
100,00 e oltre	12	3.873,84	2,00	1.318,50	470,42	5.664,76	327,50
PER CLASSE DI SUPERFICIE AGRICOLA UTILIZZATA							
Fino a 0,49	1.589	469,08	12,43	61,58	443,47	986,56	290,06
0,50 - 0,99	2.117	1.517,62	16,96	105,81	527,11	2.167,50	836,25
1,00 - 1,99	3.506	4.836,84	32,83	259,61	737,60	5.866,88	2.812,53
2,00 - 2,99	1.923	4.566,01	23,94	121,54	435,15	5.146,64	2.589,49
3,00 - 4,99	1.621	6.036,28	19,05	147,76	415,50	6.618,59	3.244,62
5,00 - 9,99	929	6.172,95	17,56	140,73	370,46	6.701,70	3.110,44
10,00 -19,99	267	3.480,31	10,23	77,61	562,00	4.130,15	1.411,34
20,00 -29,99	46	1.079,32	0,20	23,85	13,04	1.116,41	344,85
30,00 -49,99	31	1.106,56	0,50	68,99	9,50	1.185,55	320,26
50,00 -99,99	17	1.097,64	7,00	10,80	17,97	1.133,41	388,07
100,00 e oltre	11	3.856,74	—	1.318,50	9,81	5.185,05	314,00
PER FORMA DI CONDUZIONE							
CONDUZIONE DIRETTA DEL COLTIVATORE	12.017	30.305,18	129,70	1.002,49	3.051,73	34.489,10	15.202,63
-Con solo manodopera familiare	10.610	23.499,53	120,51	709,12	2.720,40	27.049,56	11.435,15
-Con manodopera familiare prevalente	1.242	5.630,51	7,65	152,86	259,82	6.050,84	3.045,68
-Con manodopera extrafamiliare prevalente	165	1.175,14	1,54	140,51	71,51	1.388,70	721,80
CONDUZIONE CON SALARIATI E/O COMPARTICIPANTI (in economia)	33	3.832,38	11,00	1.333,31	488,84	5.665,53	430,44
CONDUZIONE A COLONIA PARZIARIA APPODERATA (mezzadria)	7	81,79	—	0,98	1,04	83,81	28,84
ALTRA FORMA DI CONDUZIONE	—	—	—	—	—	—	—
TOTALE	12.057	34.219,35	140,70	2.336,78	3.541,61	40.238,44	15.661,91

TAV. 8 — Aziende che praticano l'irrigazione secondo il tipo di approvvigionamento dell'acqua irrigua, per classe di superficie totale, classe di superficie agricola utilizzata (SAU), forma di conduzione e zona altimetrica

CLASSI DI SUPERFICIE TOTALE Ettari CLASSI DI SUPERFICIE AGRICOLA UTILIZZATA Ettari FORME DI CONDUZIONE ZONE ALTIMETRICHE	APPROVVIGIONAMENTO DI ACQUA IRRIGUA							
	In forma indipendente				In forma dipendente			
	TOTALE	da corsi d'acqua superficiali	da laghi naturali e laghetti artif.	superficie irrigata (ettari)	TOTALE	da consorzi di irrigazione	da altre aziende agricole	superficie irrigata (ettari)
PER CLASSE DI SUPERFICIE TOTALE								
Fino a 0,49	517	446	7	89,50	498	498	—	102,30
0,50 - 0,99	945	828	17	331,49	814	806	4	327,29
1,00 - 1,99	2.395	2.114	36	1.785,99	1.292	1.262	26	928,79
2,00 - 2,99	1.511	1.352	23	1.800,59	666	638	26	743,48
3,00 - 4,99	1.425	1.276	23	2.541,94	620	587	26	1.106,39
5,00 - 9,99	857	765	16	2.544,01	339	331	9	1.065,58
10,00 -19,99	253	217	13	1.165,25	120	117	2	568,22
20,00 -29,99	35	27	4	234,42	26	26	—	167,93
30,00 -49,99	19	13	3	165,17	18	18	—	189,20
50,00 -99,99	14	11	1	300,45	6	6	—	100,20
100,00 e oltre	8	8	—	82,12	4	4	—	245,38
PER CLASSE DI SUPERFICIE AGRICOLA UTILIZZATA								
Fino a 0,49	872	746	12	141,03	723	723	1	150,64
0,50 - 0,99	1.171	1.002	19	428,72	964	955	5	416,42
1,00 - 1,99	2.336	2.077	38	1.873,02	1.238	1.203	30	1.005,04
2,00 - 2,99	1.372	1.228	19	1.843,96	601	573	26	828,94
3,00 - 4,99	1.224	1.108	22	2.476,13	472	444	20	989,19
5,00 - 9,99	743	674	14	2.531,95	266	259	9	957,68
10,00 -19,99	197	170	12	1.007,29	91	88	2	523,63
20,00 -29,99	29	24	3	212,41	21	21	—	141,74
30,00 -49,99	16	11	3	158,73	17	17	—	185,90
50,00 -99,99	12	10	1	299,07	6	6	—	100,20
100,00 e oltre	7	7	—	68,62	4	4	—	245,38
PER FORMA DI CONDUZIONE								
CONDUZIONE DIRETTA DEL COLTIVATORE	7.953	7.038	141	10.921,53	4.389	4.279	93	5.204,88
-Con solo manodopera familiare	6.853	6.041	120	7.688,05	3.984	3.902	63	4.347,84
-Con manodopera familiare prevalente	983	892	21	2.578,53	348	327	25	767,89
-Con manodopera extrafamiliare prevalente	117	105	—	654,95	57	50	5	89,15
CONDUZIONE CON SALARIATI E/O COMPARTICIPANTI (in economia)	21	15	2	106,56	12	12	—	323,88
CONDUZIONE A COLONIA PARZIARIA APPODERATA (mezzadria)	5	4	—	12,84	2	2	—	16,00
ALTRA FORMA DI CONDUZIONE	—	—	—	—	—	—	—	—
PER ZONA ALTIMETRICA								
Montagna	7.979	7.057	143	11.040,93	4.403	4.293	93	5.544,76
Collina	—	—	—	—	—	—	—	—
Pianura	—	—	—	—	—	—	—	—
TOTALE	7.979	7.057	143	11.040,93	4.403	4.293	93	5.544,76

TAV. 9 — Aziende che praticano l'irrigazione secondo il sistema di irrigazione; superficie delle principali coltivazioni irrigate e aziende che praticano la fertirrigazione per classe di superficie totale, classe di superficie agricola utilizzata (SAU), forma di conduzione e zona altimetrica

CLASSI DI SUPERFICIE TOTALE Ettari CLASSI DI SUPERFICIE AGRICOLA UTILIZZATA Ettari FORME DI CONDUZIONE ZONE ALTIMETRICHE	SISTEMA DI IRRIGAZIONE					PRINCIPALI COLTIVAZIONI IRRIGATE (ettari)				AZIENDE CHE PRATICANO LA FERTIRRI- GAZIONE
	TOTALE	Asperione (a pioggia)	Sommer- sione	Scorrimento superficiale ed infiltrazione laterale	Altri sistemi	Granoturco da granella	Ortive	Foraggiere avvicendate	Fruttiferi	
PER CLASSE DI SUPERFICIE TOTALE										
Fino a 0,49	1.010	106	3	902	4	15,31	28,42	13,17	2,65	5
0,50 - 0,99	1.747	340	2	1.417	10	54,63	77,36	60,62	3,24	3
1,00 - 1,99	3.631	1.589	7	2.072	19	151,59	273,83	229,31	12,04	20
2,00 - 2,99	2.131	1.163	7	996	6	104,29	240,28	224,21	11,45	18
3,00 - 4,99	1.955	1.211	8	781	7	132,23	301,50	377,03	11,89	25
5,00 - 9,99	1.114	720	5	404	2	103,40	430,68	451,27	8,77	12
10,00 -19,99	346	207	5	140	2	60,46	251,53	393,37	1,78	6
20,00 -29,99	58	29	1	28	—	44,77	60,40	142,67	—	2
30,00 -49,99	34	20	—	15	—	6,27	82,05	136,83	—	1
50,00 -99,99	19	11	—	11	—	37,75	179,38	87,00	0,05	—
100,00 e oltre	12	8	—	5	—	10,00	9,75	163,87	47,05	—
PER CLASSE DI SUPERFICIE AGRICOLA UTILIZZATA										
Fino a 0,49	1.589	127	5	1.458	6	24,83	40,52	25,64	3,38	6
0,50 - 0,99	2.117	423	1	1.700	15	75,74	97,56	83,15	5,14	6
1,00 - 1,99	3.506	1.672	13	1.867	16	165,12	283,94	263,07	14,42	21
2,00 - 2,99	1.923	1.175	5	778	8	107,27	237,30	244,84	9,81	23
3,00 - 4,99	1.621	1.109	6	548	2	113,87	290,26	377,74	10,82	17
5,00 - 9,99	929	671	2	270	2	81,72	450,36	431,34	6,97	11
10,00 -19,99	267	164	5	104	1	63,36	206,84	352,77	1,28	5
20,00 -29,99	46	26	1	20	—	34,77	61,04	116,30	—	2
30,00 -49,99	31	19	—	12	—	6,27	80,11	133,63	—	1
50,00 -99,99	17	11	—	9	—	37,75	179,00	87,00	0,05	—
100,00 e oltre	11	7	—	5	—	10,00	8,25	163,87	47,05	—
PER FORMA DI CONDUZIONE										
CONDUZIONE DIRETTA DEL COLTIVATORE	12.017	5.385	38	6.748	50	672,93	1.931,10	2.031,48	47,89	91
-Con solo manodopera familiare	10.610	4.209	37	6.488	48	618,09	1.109,79	1.751,73	45,18	66
-Con manodopera familiare prevalente	1.242	1.049	1	218	2	43,16	448,49	218,69	2,71	21
-Con manodopera extrafamiliare prevalente	165	127	—	42	—	11,68	372,82	61,06	—	4
CONDUZIONE CON SALARIATI E/O COMPARTICIPANTI (in economia)	33	14	—	21	—	46,75	4,05	227,37	51,03	1
CONDUZIONE A COLONIA PARZIARIA APPODERATA (mezzadria)	7	5	—	2	—	1,02	0,03	20,50	—	—
ALTRA FORMA DI CONDUZIONE	—	—	—	—	—	—	—	—	—	—
PER ZONA ALTIMETRICA										
Montagna	12.057	5.404	38	6.771	50	720,70	1.935,18	2.279,35	98,92	92
Collina	—	—	—	—	—	—	—	—	—	—
Pianura	—	—	—	—	—	—	—	—	—	—
T O T A L E	12.057	5.404	38	6.771	50	720,70	1.935,18	2.279,35	98,92	92

TAV. 10 — Aziende con allevamenti per specie di bestiame, forma di conduzione, classe di superficie totale e zona altimetrica

AZIENDE							
FORME DI CONDUZIONE CLASSI DI SUPERFICIE TOTALE Ettari	TOTALE DELLE AZIENDE CON ALLEVAMENTI	BOVINI	OVINI	CAPRINI	EQUINI	SUINI	ALLEVAMENTI AVICOLI
CONDUZIONE DIRETTA DEL COLTIVATORE	19.826	3.876	3.336	1.094	3.398	11.550	16.027
-Con solo manodopera familiare	18.678	3.608	3.114	1.032	3.275	10.872	15.166
Senza terreno agrario	19	4	6	2	2	—	9
fino a 0,49	1.251	28	59	18	82	503	1.026
0,50 - 0,99	2.314	81	214	80	222	1.215	1.889
1,00 - 1,99	5.005	442	626	204	656	2.835	4.056
2,00 - 2,99	3.231	533	513	161	564	1.904	2.613
3,00 - 4,99	3.471	911	706	261	788	2.164	2.805
5,00 - 9,99	2.302	935	592	194	602	1.511	1.897
10,00 - 19,99	784	473	272	80	250	550	635
20,00 - 29,99	168	118	66	18	64	112	134
30,00 - 49,99	88	56	38	8	33	55	65
50,00 - 99,99	33	19	13	3	8	18	27
100,00 e oltre	12	8	9	3	4	5	10
-Con manodopera familiare prevalente	1.078	263	216	60	116	648	814
Senza terreno agrario	—	—	—	—	—	—	—
fino a 0,49	21	3	2	—	—	5	17
0,50 - 0,99	43	2	4	1	4	18	35
1,00 - 1,99	167	20	29	16	19	80	132
2,00 - 2,99	175	40	31	7	19	108	142
3,00 - 4,99	280	54	55	10	23	175	200
5,00 - 9,99	259	85	45	9	32	173	195
10,00 - 19,99	96	41	31	9	7	70	66
20,00 - 29,99	14	6	6	3	3	6	9
30,00 - 49,99	12	7	5	2	4	7	9
50,00 - 99,99	6	2	4	2	3	4	4
100,00 e oltre	5	3	4	1	2	2	5
-Con manodopera extrafamiliare prevalente	70	5	6	2	7	30	47
Senza terreno agrario	—	—	—	—	—	—	—
fino a 0,49	2	—	—	—	—	1	2
0,50 - 0,99	6	—	—	—	—	1	5
1,00 - 1,99	14	—	1	1	1	6	7
2,00 - 2,99	9	—	2	—	2	3	4
3,00 - 4,99	12	1	—	—	2	5	9
5,00 - 9,99	15	1	1	1	—	8	11
10,00 - 19,99	6	—	1	—	—	2	6
20,00 - 29,99	3	1	1	—	1	2	1
30,00 - 49,99	2	1	—	—	—	2	2
50,00 - 99,99	1	1	—	—	1	—	—
100,00 e oltre	—	—	—	—	—	—	—
CONDUZIONE CON SALARIATI E/O COMPARTICIPANTI (in economia)	51	18	15	3	5	11	21
Senza terreno agrario	4	—	1	—	—	2	2
fino a 0,49	—	—	—	—	—	—	—
0,50 - 0,99	1	—	—	—	—	—	1
1,00 - 1,99	7	—	1	—	—	2	6
2,00 - 2,99	1	—	—	—	—	—	1
3,00 - 4,99	2	—	—	—	—	—	2
5,00 - 9,99	6	2	1	—	—	2	2
10,00 - 19,99	3	1	1	1	—	2	1
20,00 - 29,99	5	—	1	—	1	—	3
30,00 - 49,99	5	4	2	1	—	1	1
50,00 - 99,99	7	4	3	1	—	1	—
100,00 e oltre	10	7	5	—	4	1	2
CONDUZIONE A COLONIA PARZIARIA APPODERATA (mezzadria) ED ALTRA FORMA DI CONDUZIONE	12	9	5	2	2	9	11
Senza terreno agrario	—	—	—	—	—	—	—
fino a 0,49	—	—	—	—	—	—	—
0,50 - 0,99	—	—	—	—	—	—	—
1,00 - 1,99	—	—	—	—	—	—	—
2,00 - 2,99	—	—	—	—	—	—	—
3,00 - 4,99	2	1	1	—	—	2	2
5,00 - 9,99	5	5	—	1	1	4	5
10,00 - 19,99	2	1	2	1	1	2	2
20,00 - 29,99	1	—	—	—	—	—	1
30,00 - 49,99	2	2	2	—	—	1	1
50,00 - 99,99	—	—	—	—	—	—	—
100,00 e oltre	—	—	—	—	—	—	—
TOTALE	19.889	3.903	3.356	1.099	3.405	11.570	16.059
Senza terreno agrario	23	4	7	2	2	2	11
fino a 0,49	1.274	31	61	18	82	509	1.045
0,50 - 0,99	2.364	83	218	81	226	1.234	1.930
1,00 - 1,99	5.193	462	657	221	676	2.923	4.201
2,00 - 2,99	3.416	573	546	168	585	2.015	2.760
3,00 - 4,99	3.767	967	762	271	813	2.346	3.018
5,00 - 9,99	2.587	1.028	639	205	635	1.698	2.110
10,00 - 19,99	891	516	307	91	258	626	710
20,00 - 29,99	191	125	74	21	69	120	148
30,00 - 49,99	109	70	47	11	37	66	78
50,00 - 99,99	47	26	20	6	12	23	31
100,00 e oltre	27	18	18	4	10	8	17

segue TAV. 10 — Aziende con allevamenti per specie di bestiame, forma di conduzione, classe di superficie totale e zona altimetrica

CAPI

FORME DI CONDUZIONE CLASSI DI SUPERFICIE TOTALE Ettari	BOVINI	OVINI	CAPRINI	EQUINI	SUINI	ALLEVAMENTI AVICOLI
CONDUZIONE DIRETTA DEL COLTIVATORE	27.643	172.246	8.289	10.868	24.648	250.915
-Con solo manodopera familiare	24.914	148.508	7.674	10.596	21.885	235.583
Senza terreno agrario	16	826	12	3	—	4.400
fino a 0,49	102	1.428	74	523	623	9.418
0,50 - 0,99	227	4.479	424	307	1.649	21.308
1,00 - 1,99	1.549	21.135	1.170	2.071	4.094	49.211
2,00 - 2,99	2.170	16.090	1.403	1.410	3.140	43.982
3,00 - 4,99	4.303	34.023	1.695	2.696	4.606	41.417
5,00 - 9,99	6.105	30.588	1.444	2.123	3.642	36.737
10,00 - 19,99	5.741	23.360	873	978	2.630	16.049
20,00 - 29,99	2.244	7.110	225	183	882	3.082
30,00 - 49,99	1.284	4.061	108	225	383	5.684
50,00 - 99,99	561	2.886	26	40	198	3.854
100,00 e oltre	612	2.522	220	37	38	441
-Con manodopera familiare prevalente	2.633	22.614	591	248	2.542	14.499
Senza terreno agrario	—	—	—	—	—	—
fino a 0,49	5	15	—	—	6	202
0,50 - 0,99	2	16	1	4	23	373
1,00 - 1,99	88	731	129	22	122	1.522
2,00 - 2,99	204	1.397	58	23	201	2.045
3,00 - 4,99	404	6.284	107	24	1.299	3.545
5,00 - 9,99	628	2.275	53	66	471	3.566
10,00 - 19,99	436	3.663	147	14	175	2.264
20,00 - 29,99	196	1.502	30	15	37	149
30,00 - 49,99	521	1.176	11	15	26	197
50,00 - 99,99	43	3.400	20	47	115	437
100,00 e oltre	106	2.155	35	18	67	199
-Con manodopera extrafamiliare prevalente	96	1.124	24	24	221	833
Senza terreno agrario	—	—	—	—	—	—
fino a 0,49	—	—	—	—	1	25
0,50 - 0,99	—	—	—	—	1	33
1,00 - 1,99	—	18	2	1	6	98
2,00 - 2,99	—	910	—	2	3	35
3,00 - 4,99	3	—	—	5	7	120
5,00 - 9,99	3	154	22	—	186	198
10,00 - 19,99	—	40	—	—	5	202
20,00 - 29,99	5	2	—	15	2	12
30,00 - 49,99	4	—	—	—	10	110
50,00 - 99,99	81	—	—	1	—	—
100,00 e oltre	—	—	—	—	—	—
CONDUZIONE CON SALARIATI E/O COMPARTICIPANTI (in economia)	1.629	5.997	492	109	3.213	46.384
Senza terreno agrario	—	20	—	—	975	36.000
fino a 0,49	—	—	—	—	—	—
0,50 - 0,99	—	—	—	—	—	5
1,00 - 1,99	—	3	—	—	5	10.089
2,00 - 2,99	—	—	—	—	—	20
3,00 - 4,99	—	—	—	—	—	9
5,00 - 9,99	196	10	—	—	1.563	118
10,00 - 19,99	3	50	2	—	63	10
20,00 - 29,99	—	250	—	10	—	52
30,00 - 49,99	280	1.832	450	—	2	32
50,00 - 99,99	342	850	40	—	11	—
100,00 e oltre	808	2.982	—	99	594	49
CONDUZIONE A COLONIA PARZIARIA APPODERATA (mezzadria) ED ALTRA FORMA DI CONDUZIONE	98	151	9	3	20	131
Senza terreno agrario	—	—	—	—	—	—
fino a 0,49	—	—	—	—	—	—
0,50 - 0,99	—	—	—	—	—	—
1,00 - 1,99	—	—	—	—	—	—
2,00 - 2,99	—	—	—	—	—	—
3,00 - 4,99	3	16	—	—	3	14
5,00 - 9,99	21	—	2	2	7	63
10,00 - 19,99	2	120	7	1	7	23
20,00 - 29,99	—	—	—	—	—	5
30,00 - 49,99	72	15	—	—	3	26
50,00 - 99,99	—	—	—	—	—	—
100,00 e oltre	—	—	—	—	—	—
TOTALE	29.370	178.394	8.790	10.980	27.881	297.430
Senza terreno agrario	16	846	12	3	975	40.400
fino a 0,49	107	1.443	74	523	630	9.645
0,50 - 0,99	229	4.495	425	311	1.673	21.719
1,00 - 1,99	1.637	21.887	1.301	2.094	4.227	60.920
2,00 - 2,99	2.374	18.397	1.461	1.435	3.344	46.082
3,00 - 4,99	4.713	40.323	1.802	2.725	5.915	45.105
5,00 - 9,99	6.953	33.027	1.521	2.191	5.869	40.682
10,00 - 19,99	6.182	27.233	1.029	993	2.880	18.548
20,00 - 29,99	2.445	8.864	255	223	921	3.300
30,00 - 49,99	2.161	7.084	569	240	424	6.049
50,00 - 99,99	1.027	7.136	86	88	324	4.291
100,00 e oltre	1.526	7.659	255	154	699	689

TAV. 11 — Aziende con allevamenti per classe di superficie totale, specie e categoria di bestiame e zona altimetrica

SPECIE E CATEGORIE DI BESTIAME	CLASSI DI SUPERFICIE TOTALE (ettari)									TOTALE
	Senza terreno agrario	fino a 0,99	1,00 — 1,99	2,00 — 4,99	5,00 — 9,99	10,00 — 19,99	20,00 — 49,99	50,00 — 99,99	100,00 ed oltre	
BOVINI (Compresi i bufalini)	4	114	462	1.540	1.028	518	195	26	18	3.903
Di eta' inferiore a 6 mesi	2	10	61	314	306	216	106	18	11	1.044
Da 6 mesi a meno di 1 anno	1	14	59	393	318	223	97	17	7	1.129
Da 1 anno a meno di 2 anni	1	13	82	396	322	200	106	16	13	1.149
Maschi	1	9	40	232	184	116	67	11	7	667
-da riproduzione	1	5	10	61	49	34	31	3	2	196
-da macello	—	4	30	177	137	86	37	9	6	486
Femmine	—	4	50	207	175	126	63	13	9	647
-da allevamento	—	3	37	154	135	103	55	10	9	506
-da macello	—	1	16	54	43	30	11	3	1	159
Di 2 anni e piu'	4	94	397	1.306	899	483	186	26	15	3.410
Maschi	—	4	12	83	58	46	29	5	7	244
-da riproduzione	—	—	4	36	25	31	23	5	7	131
-da macello	—	3	8	40	31	17	8	1	—	108
-da lavoro	—	1	—	7	3	1	—	—	—	12
Femmine	4	92	390	1.269	874	474	182	26	14	3.325
-manze da allevamento	—	13	52	186	132	83	42	9	7	524
-manze da macello	—	4	21	55	24	12	8	1	—	125
-vacche da latte (comprese quelle da latte e da carne)	4	44	234	802	597	369	157	16	9	2.232
-altre vacche (da carne, da lavoro, da carne e da lavoro)	—	33	115	325	176	60	18	3	4	734
OVINI	7	279	657	1.308	639	307	121	20	18	3.356
di cui: pecore	7	273	642	1.278	623	298	117	19	17	3.274
CAPRINI	2	99	221	439	205	91	32	6	4	1.099
di cui: capre	2	94	214	425	203	89	32	5	4	1.068
EQUINI	2	308	676	1.398	635	258	106	12	10	3.405
di cui: cavalli	1	63	220	590	346	184	80	10	9	1.503
SUINI	2	1.743	2.923	4.361	1.698	626	186	23	8	11.570
Di peso inferiore a 20 kg	—	7	11	20	9	11	6	1	2	67
Da 20 kg a meno di 50 kg	1	10	36	54	14	9	2	2	3	131
Di 50 kg e piu'	2	1.726	2.880	4.301	1.687	614	181	23	8	11.422
di cui:										
scrofe	1	2	5	19	13	9	5	2	2	58
da macello	2	1.705	2.838	4.218	1.665	604	179	23	8	11.242
-da 50 kg a meno di 80 kg	2	218	435	732	372	121	33	7	1	1.921
-di 80 kg e piu'	1	1.491	2.416	3.544	1.328	500	147	16	8	9.451
CONIGLI	8	1.555	2.352	3.458	1.228	393	110	10	5	9.119
ALLEVAMENTI AVICOLI	11	2.975	4.201	5.778	2.110	710	226	31	17	16.059
di cui:										
polli da carne	5	567	942	1.513	625	207	64	8	5	3.936
galline da uova	10	2.778	3.896	5.419	1.995	675	209	29	16	15.027
ALTRI ALLEVAMENTI	5	16	22	38	23	9	6	1	—	119
di cui:										
selvaggina	—	2	3	2	2	—	—	—	—	9
animali da pelliccia	—	1	—	—	—	—	—	—	—	1
api	5	13	18	31	14	6	5	1	—	93
allevamenti ittici	—	—	1	1	2	—	—	—	—	4
AZIENDE CHE PRODUCONO PULCINI MEDIANTE INCUBAZIONE ARTIFICIALE	—	—	1	—	1	—	—	—	—	2
TOTALE DELLE AZIENDE CON ALLEVAMENTI	23	3.638	5.193	7.183	2.587	891	300	47	27	19.889

TAV. 12 — Numero di capi di bestiame per classe di superficie totale, specie e categoria di bestiame e zona altimetrica

SPECIE E CATEGORIE DI BESTIAME	CLASSI DI SUPERFICIE TOTALE (ettari)									TOTALE
	Senza terreno agrario	fino a 0,99	1,00 — 1,99	2,00 — 4,99	5,00 — 9,99	10,00 — 19,99	20,00 — 49,99	50,00 — 99,99	100,00 ed oltre	
BOVINI (compresi i bufalini)	16	336	1.637	7.087	6.953	6.182	4.606	1.027	1.528	29.370
Di eta' inferiore a 6 mesi	3	24	118	785	947	783	554	157	262	3.633
Da 6 mesi a meno di 1 anno	2	25	126	945	921	894	506	132	457	4.008
Da 1 anno a meno di 2 anni	1	100	270	1.187	1.035	887	814	134	181	4.609
Maschi	1	96	99	711	575	411	553	64	39	2.549
-da riproduzione	1	92	11	148	110	97	373	3	7	842
-da macello	—	4	88	563	465	314	180	61	32	1.707
Femmine	—	4	171	476	460	476	261	70	142	2.060
-da allevamento	—	3	127	355	349	360	241	53	138	1.626
-da macello	—	1	44	121	111	116	20	17	4	434
Di 2 anni e piu'	10	187	1.123	4.170	4.050	3.618	2.732	604	626	17.120
Maschi	—	9	40	188	226	164	58	29	17	731
-da riproduzione	—	—	8	66	68	52	26	9	17	246
-da macello	—	8	32	111	153	105	32	20	—	461
-da lavoro	—	1	—	11	5	7	—	—	—	24
Femmine	10	178	1.083	3.982	3.824	3.454	2.674	575	609	16.389
-manze da allevamento	—	42	148	658	705	428	289	127	63	2.460
-manze da macello	—	5	55	127	71	52	67	9	—	386
-vacche da latte (comprese quelle da latte e da carne)	10	73	612	2.333	2.505	2.641	2.086	385	281	10.926
-altre vacche (da carne, da lavoro, da carne e da lavoro)	—	58	268	864	543	333	232	54	265	2.617
OVINI	846	5.938	21.887	58.720	33.027	27.233	15.948	7.136	7.659	178.394
di cui: pecore	779	5.212	19.896	51.181	28.057	23.602	13.711	6.460	6.131	155.029
CAPRINI	12	499	1.301	3.263	1.521	1.029	824	86	255	8.790
di cui: capre	12	465	1.238	3.006	1.425	955	622	76	248	8.047
EQUINI	3	834	2.094	4.160	2.191	993	463	88	154	10.980
di cui: cavalli	2	126	614	1.371	1.065	732	379	77	153	4.519
SUINI	975	2.303	4.227	9.259	5.869	2.880	1.345	324	699	27.881
Di peso inferiore a 20 kg	—	16	55	407	421	162	46	60	309	1.476
Da 20 kg a meno di 50 kg	300	11	53	473	573	296	117	39	201	2.063
Di 50 kg e piu'	675	2.276	4.119	8.379	4.875	2.422	1.182	225	189	24.342
di cui:										
scrofe	45	6	29	241	246	64	120	13	9	773
da macello	630	2.242	4.034	8.007	4.581	2.261	1.041	208	179	23.183
-da 50 kg a meno di 80 kg	430	289	595	2.024	1.439	674	191	80	20	5.742
-di 80 kg e piu'	200	1.953	3.439	5.983	3.142	1.587	850	128	159	17.441
CONIGLI	3.831	19.054	96.341	112.394	33.734	10.403	3.587	342	155	279.841
ALLEVAMENTI AVICOLI	40.400	31.364	60.920	91.187	40.682	18.548	9.349	4.291	689	297.430
di cui:										
polli da carne	12.050	5.242	10.397	17.867	9.141	3.090	1.059	304	118	59.268
galline da uova	27.347	24.505	48.577	70.181	29.929	14.629	7.724	3.904	425	227.221

TAV. 13 — Aziende con bovini per numero di capi, classe di superficie totale, forma di conduzione e zona altimetrica

CLASSI DI SUPERFICIE TOTALE Ettari FORME DI CONDUZIONE ZONE ALTIMETRICHE	NUMERO DI CAPI								TOTALE
	1 - 2	3 - 5	6 - 9	10 - 19	20 - 49	50 - 99	100 - 499	500 ed oltre	
AZIENDE									
PER CLASSE DI SUPERFICIE TOTALE									
Senza terreno agrario	1	3	—	—	—	—	—	—	4
fino a 0,49	23	2	2	3	1	—	—	—	31
0,50 - 0,99	64	16	1	1	—	1	—	—	83
1,00 - 1,99	277	121	37	18	8	1	—	—	462
2,00 - 2,99	278	178	75	34	6	1	1	—	573
3,00 - 4,99	365	341	154	86	18	2	1	—	967
5,00 - 9,99	251	342	228	161	40	4	2	—	1.028
10,00 - 19,99	53	101	120	163	69	8	2	—	516
20,00 - 29,99	5	17	12	32	54	5	—	—	125
30,00 - 49,99	3	5	6	13	34	7	2	—	70
50,00 - 99,99	—	1	3	2	14	5	1	—	26
100,00 e oltre	—	1	4	1	2	4	6	—	18
PER FORMA DI CONDUZIONE									
CONDUZIONE DIRETTA DEL COLTIVATORE	1.318	1.122	638	513	245	31	9	—	3.876
-Con solo manodopera familiare	1.261	1.032	589	466	228	24	8	—	3.608
-Con manodopera familiare prevalente	57	86	49	47	17	6	1	—	263
-Con manodopera extrafamiliare prevalente	—	4	—	—	—	1	—	—	5
CONDUZIONE CON SALARIATI E/O COMPARTECIPANTI (in economia)	1	1	2	1	1	6	6	—	18
CONDUZIONE A COLONIA PARZIARIA APPODERATA (mezzadria)	1	5	2	—	—	1	—	—	9
ALTRA FORMA DI CONDUZIONE	—	—	—	—	—	—	—	—	—
PER ZONA ALTIMETRICA									
Montagna	1.320	1.128	642	514	246	38	15	—	3.903
Collina	—	—	—	—	—	—	—	—	—
Pianura	—	—	—	—	—	—	—	—	—
TOTALE	1.320	1.128	642	514	246	38	15	—	3.903
CAPI									
PER CLASSE DI SUPERFICIE TOTALE									
Senza terreno agrario	2	14	—	—	—	—	—	—	16
fino a 0,49	30	8	12	37	20	—	—	—	107
0,50 - 0,99	89	54	8	12	—	66	—	—	229
1,00 - 1,99	416	446	252	223	208	92	—	—	1.637
2,00 - 2,99	425	665	533	402	169	60	120	—	2.374
3,00 - 4,99	595	1.309	1.099	1.044	438	127	101	—	4.713
5,00 - 9,99	425	1.348	1.633	2.000	1.040	213	294	—	6.953
10,00 - 19,99	93	406	896	2.184	1.786	553	264	—	6.182
20,00 - 29,99	9	67	86	441	1.533	309	—	—	2.445
30,00 - 49,99	4	19	44	212	989	443	450	—	2.161
50,00 - 99,99	—	4	25	21	490	292	195	—	1.027
100,00 e oltre	—	4	27	10	83	258	1.144	—	1.526
PER FORMA DI CONDUZIONE									
CONDUZIONE DIRETTA DEL COLTIVATORE	2.084	4.323	4.587	6.573	6.710	1.974	1.392	—	27.643
-Con solo manodopera familiare	1.989	3.972	4.228	5.989	6.138	1.526	1.072	—	24.914
-Con manodopera familiare prevalente	95	336	359	584	572	367	320	—	2.633
-Con manodopera extrafamiliare prevalente	—	15	—	—	—	81	—	—	96
CONDUZIONE CON SALARIATI E/O COMPARTECIPANTI (in economia)	2	3	14	13	46	375	1.176	—	1.629
CONDUZIONE A COLONIA PARZIARIA APPODERATA (mezzadria)	2	18	14	—	—	64	—	—	98
ALTRA FORMA DI CONDUZIONE	—	—	—	—	—	—	—	—	—
PER ZONA ALTIMETRICA									
Montagna	2.088	4.344	4.615	6.586	6.756	2.413	2.568	—	29.370
Collina	—	—	—	—	—	—	—	—	—
Pianura	—	—	—	—	—	—	—	—	—
TOTALE	2.088	4.344	4.615	6.586	6.756	2.413	2.568	—	29.370

TAV. 14 — Aziende con vacche da latte per numero di capi, classe di superficie totale, forma di conduzione e zona altimetrica

CLASSI DI SUPERFICIE TOTALE Ettari	NUMERO DI CAPI								TOTALE	
	1 - 2	3 - 5	6 - 9	10 - 19	20 - 49	50 - 99	100 - 499	500 ed oltre		
AZIENDE										
PER CLASSE DI SUPERFICIE TOTALE										
Senza terreno agrario	2	2	—	—	—	—	—	—	—	4
fino a 0,49	6	—	—	—	—	—	—	—	—	6
0,50 - 0,99	33	4	1	—	—	—	—	—	—	38
1,00 - 1,99	178	43	9	1	2	1	—	—	—	234
2,00 - 2,99	200	63	14	6	2	—	—	—	—	285
3,00 - 4,99	298	163	39	15	2	—	—	—	—	517
5,00 - 9,99	241	229	86	34	6	—	1	—	—	597
10,00 - 19,99	64	131	91	68	13	1	1	—	—	369
20,00 - 29,99	6	20	18	41	12	—	—	—	—	97
30,00 - 49,99	3	4	11	23	17	2	—	—	—	60
50,00 - 99,99	1	1	1	3	9	1	—	—	—	16
100,00 e oltre	2	1	—	—	5	1	—	—	—	9
PER FORMA DI CONDUZIONE										
CONDUZIONE DIRETTA DEL COLTIVATORE	1.032	657	268	190	62	2	1	—	—	2.212
-Con solo manodopera familiare	986	617	256	184	52	2	1	—	—	2.098
-Con manodopera familiare prevalente	46	39	12	6	9	—	—	—	—	112
-Con manodopera extrafamiliare prevalente	—	1	—	—	1	—	—	—	—	2
CONDUZIONE CON SALARIATI E/O COMPARTICIPANTI <i>(in economia)</i>	—	1	—	1	6	4	1	—	—	13
CONDUZIONE A COLONIA PARZIARIA APPODERATA <i>(mezzadria)</i>	2	3	2	—	—	—	—	—	—	7
ALTRA FORMA DI CONDUZIONE	—	—	—	—	—	—	—	—	—	—
PER ZONA ALTIMETRICA										
Montagna	1.034	661	270	191	68	6	2	—	—	2.232
Collina	—	—	—	—	—	—	—	—	—	—
Pianura	—	—	—	—	—	—	—	—	—	—
T O T A L E	1.034	661	270	191	68	6	2	—	—	2.232
CAPI										
PER CLASSE DI SUPERFICIE TOTALE										
Senza terreno agrario	4	6	—	—	—	—	—	—	—	10
fino a 0,49	8	—	—	—	—	—	—	—	—	8
0,50 - 0,99	43	14	8	—	—	—	—	—	—	65
1,00 - 1,99	249	157	63	10	53	80	—	—	—	612
2,00 - 2,99	299	222	96	73	70	—	—	—	—	760
3,00 - 4,99	469	592	265	186	61	—	—	—	—	1.573
5,00 - 9,99	390	856	592	390	144	—	133	—	—	2.505
10,00 - 19,99	107	518	659	847	325	75	110	—	—	2.641
20,00 - 29,99	11	79	126	565	328	—	—	—	—	1.109
30,00 - 49,99	4	16	81	295	447	134	—	—	—	977
50,00 - 99,99	1	5	9	42	233	95	—	—	—	385
100,00 e oltre	4	5	—	—	178	94	—	—	—	281
PER FORMA DI CONDUZIONE										
CONDUZIONE DIRETTA DEL COLTIVATORE	1.586	2.455	1.885	2.398	1.638	155	110	—	—	10.227
-Con solo manodopera familiare	1.510	2.300	1.798	2.312	1.348	155	110	—	—	9.533
-Con manodopera familiare prevalente	76	151	87	86	270	—	—	—	—	670
-Con manodopera extrafamiliare prevalente	—	4	—	—	20	—	—	—	—	24
CONDUZIONE CON SALARIATI E/O COMPARTICIPANTI <i>(in economia)</i>	—	3	—	10	201	323	133	—	—	670
CONDUZIONE A COLONIA PARZIARIA APPODERATA <i>(mezzadria)</i>	3	12	14	—	—	—	—	—	—	29
ALTRA FORMA DI CONDUZIONE	—	—	—	—	—	—	—	—	—	—
PER ZONA ALTIMETRICA										
Montagna	1.589	2.470	1.899	2.408	1.839	478	243	—	—	10.926
Collina	—	—	—	—	—	—	—	—	—	—
Pianura	—	—	—	—	—	—	—	—	—	—
T O T A L E	1.589	2.470	1.899	2.408	1.839	478	243	—	—	10.926

TAV. 15 — Aziende con suini per numero di capi, classe di superficie totale, forma di conduzione e zona altimetrica

CLASSI DI SUPERFICIE TOTALE Ettari FORME DI CONDUZIONE ZONE ALTIMETRICHE	NUMERO DI CAPI								TOTALE
	1 - 2	3 - 9	10 - 19	20 - 49	50 - 99	100 - 499	500 - 999	1000 ed oltre	
AZIENDE									
PER CLASSE DI SUPERFICIE TOTALE									
Senza terreno agrario	—	—	—	—	—	1	1	—	2
fino a 0,49	498	11	—	—	—	—	—	—	509
0,50 - 0,99	1.203	28	1	2	—	—	—	—	1.234
1,00 - 1,99	2.807	100	12	4	—	—	—	—	2.923
2,00 - 2,99	1.894	106	11	3	—	1	—	—	2.015
3,00 - 4,99	2.142	182	11	6	1	2	2	—	2.346
5,00 - 9,99	1.445	230	9	6	2	5	—	1	1.698
10,00 - 19,99	430	180	8	3	2	2	1	—	626
20,00 - 29,99	68	45	3	2	—	2	—	—	120
30,00 - 49,99	32	28	1	4	1	—	—	—	66
50,00 - 99,99	7	9	4	—	2	1	—	—	23
100,00 e oltre	3	2	—	1	1	—	1	—	8
PER FORMA DI CONDUZIONE									
CONDUZIONE DIRETTA DEL COLTIVATORE	10.521	915	59	31	8	13	3	—	11.550
-Con solo manodopera familiare	9.936	840	51	28	4	11	2	—	10.872
-Con manodopera familiare prevalente	559	72	8	3	4	1	1	—	648
-Con manodopera extrafamiliare prevalente	26	3	—	—	—	1	—	—	30
CONDUZIONE CON SALARIATI E/O COMPARTECIPANTI <i>(in economia)</i>	2	3	1	—	1	1	2	1	11
CONDUZIONE A COLONIA PARZIARIA APPODERATA <i>(mezzadria)</i>	6	3	—	—	—	—	—	—	9
ALTRA FORMA DI CONDUZIONE	—	—	—	—	—	—	—	—	—
PER ZONA ALTIMETRICA									
Montagna	10.529	921	60	31	9	14	5	1	11.570
Collina	—	—	—	—	—	—	—	—	—
Pianura	—	—	—	—	—	—	—	—	—
TOTALE	10.529	921	60	31	9	14	5	1	11.570
CAPI									
PER CLASSE DI SUPERFICIE TOTALE									
Senza terreno agrario	—	—	—	—	—	175	800	—	975
fino a 0,49	593	37	—	—	—	—	—	—	630
0,50 - 0,99	1.518	102	11	42	—	—	—	—	1.673
1,00 - 1,99	3.616	368	134	109	—	—	—	—	4.227
2,00 - 2,99	2.506	379	142	105	—	212	—	—	3.344
3,00 - 4,99	2.958	671	128	133	77	249	1.699	—	5.915
5,00 - 9,99	2.124	886	123	170	104	905	—	1.557	5.869
10,00 - 19,99	673	709	92	89	145	672	500	—	2.880
20,00 - 29,99	116	178	40	42	—	545	—	—	921
30,00 - 49,99	55	129	10	150	80	—	—	—	424
50,00 - 99,99	11	41	43	—	122	107	—	—	324
100,00 e oltre	6	11	—	23	65	—	594	—	699
PER FORMA DI CONDUZIONE									
CONDUZIONE DIRETTA DEL COLTIVATORE	14.163	3.488	712	863	533	2.690	2.199	—	24.648
-Con solo manodopera familiare	13.361	3.174	618	791	287	2.411	1.243	—	21.885
-Con manodopera familiare prevalente	770	297	94	72	246	107	956	—	2.542
-Con manodopera extrafamiliare prevalente	32	17	—	—	—	172	—	—	221
CONDUZIONE CON SALARIATI E/O COMPARTECIPANTI <i>(in economia)</i>	3	13	11	—	60	175	1.394	1.557	3.213
CONDUZIONE A COLONIA PARZIARIA APPODERATA <i>(mezzadria)</i>	10	10	—	—	—	—	—	—	20
ALTRA FORMA DI CONDUZIONE	—	—	—	—	—	—	—	—	—
PER ZONA ALTIMETRICA									
Montagna	14.176	3.511	723	863	593	2.865	3.593	1.557	27.881
Collina	—	—	—	—	—	—	—	—	—
Pianura	—	—	—	—	—	—	—	—	—
TOTALE	14.176	3.511	723	863	593	2.865	3.593	1.557	27.881

TAV. 16 — Aziende con galline da uova per numero di capi, classe di superficie totale, forma di conduzione e zona altimetrica

CLASSI DI SUPERFICIE TOTALE Ettari FORME DI CONDUZIONE ZONE ALTIMETRICHE	NUMERO DI CAPI								TOTALE
	1 — 49	50 — 99	100 — 499	500 — 999	1.000 — 2.999	3.000 — 4.999	5.000 — 9.999	10.000 ed oltre	
AZIENDE									
PER CLASSE DI SUPERFICIE TOTALE									
Senza terreno agrario	5	—	1	—	1	1	1	1	10
fino a 0,49	973	2	1	—	—	—	—	—	976
0,50 - 0,99	1.794	6	1	—	1	—	—	—	1.802
1,00 - 1,99	3.880	10	4	—	1	—	—	1	3.896
2,00 - 2,99	2.535	15	6	—	2	—	1	—	2.559
3,00 - 4,99	2.830	24	6	—	—	—	—	—	2.860
5,00 - 9,99	1.963	23	7	1	1	—	—	—	1.995
10,00 - 19,99	641	26	4	3	1	—	—	—	675
20,00 - 29,99	134	4	—	—	—	—	—	—	138
30,00 - 49,99	68	2	—	—	—	1	—	—	71
50,00 - 99,99	24	2	2	—	—	1	—	—	29
100,00 e oltre	15	1	—	—	—	—	—	—	16
PER FORMA DI CONDUZIONE									
CONDUZIONE DIRETTA DEL COLTIVATORE	14.834	114	32	4	7	3	1	—	14.995
-Con solo manodopera familiare	14.055	106	27	4	7	3	1	—	14.203
-Con manodopera familiare prevalente	735	7	5	—	—	—	—	—	747
-Con manodopera extrafamiliare prevalente	44	1	—	—	—	—	—	—	45
CONDUZIONE CON SALARIATI E/O COMPARTICIPANTI <i>(in economia)</i>	17	1	—	—	—	—	1	2	21
CONDUZIONE A COLONIA PARZIARIA APPODERATA <i>(mezzadria)</i>	11	—	—	—	—	—	—	—	11
ALTRA FORMA DI CONDUZIONE	—	—	—	—	—	—	—	—	—
PER ZONA ALTIMETRICA									
Montagna	14.862	115	32	4	7	3	2	2	15.027
Collina	—	—	—	—	—	—	—	—	—
Pianura	—	—	—	—	—	—	—	—	—
T O T A L E	14.862	115	32	4	7	3	2	2	15.027
CAPI									
PER CLASSE DI SUPERFICIE TOTALE									
Senza terreno agrario	97	—	250	—	1.000	3.000	5.000	18.000	27.347
fino a 0,49	7.300	180	200	—	—	—	—	—	7.680
0,50 - 0,99	15.220	394	211	—	1.000	—	—	—	16.825
1,00 - 1,99	35.770	595	712	—	1.500	—	—	10.000	48.577
2,00 - 2,99	25.293	865	1.109	—	3.600	—	6.000	—	36.867
3,00 - 4,99	30.901	1.398	1.015	—	—	—	—	—	33.314
5,00 - 9,99	24.421	1.280	1.228	500	2.500	—	—	—	29.929
10,00 - 19,99	9.473	1.406	750	2.000	1.000	—	—	—	14.629
20,00 - 29,99	2.283	200	—	—	—	—	—	—	2.483
30,00 - 49,99	1.141	100	—	—	—	4.000	—	—	5.241
50,00 - 99,99	454	130	320	—	—	3.000	—	—	3.904
100,00 e oltre	375	50	—	—	—	—	—	—	425
PER FORMA DI CONDUZIONE									
CONDUZIONE DIRETTA DEL COLTIVATORE	152.401	6.548	5.795	2.500	10.600	10.000	6.000	—	193.844
-Con solo manodopera familiare	143.977	6.138	4.785	2.500	10.600	10.000	6.000	—	184.000
-Con manodopera familiare prevalente	7.960	350	1.010	—	—	—	—	—	9.320
-Con manodopera extrafamiliare prevalente	464	60	—	—	—	—	—	—	524
CONDUZIONE CON SALARIATI E/O COMPARTICIPANTI <i>(in economia)</i>	229	50	—	—	—	—	5.000	28.000	33.279
CONDUZIONE A COLONIA PARZIARIA APPODERATA <i>(mezzadria)</i>	98	—	—	—	—	—	—	—	98
ALTRA FORMA DI CONDUZIONE	—	—	—	—	—	—	—	—	—
PER ZONA ALTIMETRICA									
Montagna	152.728	6.598	5.795	2.500	10.600	10.000	11.000	28.000	227.221
Collina	—	—	—	—	—	—	—	—	—
Pianura	—	—	—	—	—	—	—	—	—
T O T A L E	152.728	6.598	5.795	2.500	10.600	10.000	11.000	28.000	227.221

TAV. 17 — Aziende con polli da carne per numero di capi, classe di superficie totale, forma di conduzione e zona altimetrica

CLASSI DI SUPERFICIE TOTALE Ettari FORME DI CONDUZIONE ZONE ALTIMETRICHE	NUMERO DI CAPI								TOTALE
	1	50	100	500	1.000	5.000	10.000	25.000 ed oltre	
	49	99	499	999	4.999	9.999	24.999		
AZIENDE									
PER CLASSE DI SUPERFICIE TOTALE									
Senza terreno agrario	4	—	—	—	—	—	1	—	5
fino a 0,49	167	5	—	—	—	—	—	—	172
0,50 - 0,99	389	6	—	—	—	—	—	—	395
1,00 - 1,99	914	24	4	—	—	—	—	—	942
2,00 - 2,99	693	15	—	—	—	—	—	—	708
3,00 - 4,99	781	20	4	—	—	—	—	—	805
5,00 - 9,99	606	14	4	—	1	—	—	—	625
10,00 - 19,99	196	10	1	—	—	—	—	—	207
20,00 - 29,99	40	1	—	—	—	—	—	—	41
30,00 - 49,99	19	2	2	—	—	—	—	—	23
50,00 - 99,99	6	1	1	—	—	—	—	—	8
100,00 e oltre	4	1	—	—	—	—	—	—	5
PER FORMA DI CONDUZIONE									
CONDUZIONE DIRETTA DEL COLTIVATORE	3.811	98	16	—	1	—	—	—	3.926
-Con solo manodopera familiare	3.529	84	12	—	1	—	—	—	3.626
-Con manodopera familiare prevalente	266	12	4	—	—	—	—	—	282
-Con manodopera extrafamiliare prevalente	16	2	—	—	—	—	—	—	18
CONDUZIONE CON SALARIATI E/O COMPARTICIPANTI (in economia)	4	1	—	—	—	—	1	—	6
CONDUZIONE A COLONIA PARZIARIA APPODERATA (mezzadria)	4	—	—	—	—	—	—	—	4
ALTRA FORMA DI CONDUZIONE	—	—	—	—	—	—	—	—	—
PER ZONA ALTIMETRICA									
Montagna	3.819	99	16	—	1	—	1	—	3.936
Collina	—	—	—	—	—	—	—	—	—
Pianura	—	—	—	—	—	—	—	—	—
TOTALE	3.819	99	16	—	1	—	1	—	3.936
CAPI									
PER CLASSE DI SUPERFICIE TOTALE									
Senza terreno agrario	50	—	—	—	—	—	12.000	—	12.050
fino a 0,49	1.253	270	—	—	—	—	—	—	1.523
0,50 - 0,99	3.389	330	—	—	—	—	—	—	3.719
1,00 - 1,99	8.593	1.404	400	—	—	—	—	—	10.397
2,00 - 2,99	7.068	860	—	—	—	—	—	—	7.928
3,00 - 4,99	8.309	1.130	500	—	—	—	—	—	9.939
5,00 - 9,99	6.851	760	530	—	1.000	—	—	—	9.141
10,00 - 19,99	2.440	500	150	—	—	—	—	—	3.090
20,00 - 29,99	418	50	—	—	—	—	—	—	468
30,00 - 49,99	271	120	200	—	—	—	—	—	591
50,00 - 99,99	74	50	180	—	—	—	—	—	304
100,00 e oltre	68	50	—	—	—	—	—	—	118
PER FORMA DI CONDUZIONE									
CONDUZIONE DIRETTA DEL COLTIVATORE	38.716	5.474	1.960	—	1.000	—	—	—	47.150
-Con solo manodopera familiare	35.286	4.684	1.320	—	1.000	—	—	—	42.290
-Con manodopera familiare prevalente	3.241	680	640	—	—	—	—	—	4.561
-Con manodopera extrafamiliare prevalente	189	110	—	—	—	—	—	—	299
CONDUZIONE CON SALARIATI E/O COMPARTICIPANTI (in economia)	40	50	—	—	—	—	12.000	—	12.090
CONDUZIONE A COLONIA PARZIARIA APPODERATA (mezzadria)	28	—	—	—	—	—	—	—	28
ALTRA FORMA DI CONDUZIONE	—	—	—	—	—	—	—	—	—
PER ZONA ALTIMETRICA									
Montagna	38.784	5.524	1.960	—	1.000	—	12.000	—	59.268
Collina	—	—	—	—	—	—	—	—	—
Pianura	—	—	—	—	—	—	—	—	—
TOTALE	38.784	5.524	1.960	—	1.000	—	12.000	—	59.268

TAV. 18 — Aziende che utilizzano mezzi meccanici per titolo di possesso dei mezzi meccanici, classe di superficie totale, classe di superficie agricola utilizzata (SAU), forma di conduzione, numero di giornate di lavoro e zona altimetrica

CLASSI DI SUPERFICIE TOTALE Ettari CLASSI DI SUPERFICIE AGRICOLA UTILIZZATA Ettari FORME DI CONDUZIONE NUMERO DI GIORNATE DI LAVORO ZONE ALTIMETRICHE	AZIENDE CHE UTILIZZANO MEZZI MECCANICI							
	TOTALE	Solo in proprietà	Solo in comproprietà	Solo forniti da terzi			Sia in proprietà che in comproprietà	Sia in proprietà che forniti da terzi
				TOTALE	di cui solo da cooperative agricole od organismi associativi simili	di cui solo da imprese di esercizio e noleggio per conto terzi		
PER CLASSE DI SUPERFICIE TOTALE								
Senza terreno agrario	5	4	—	1	—	1	—	—
fino a 0,49	2.405	317	386	1.229	—	1.228	65	301
0,50 - 0,99	4.012	404	435	1.960	2	1.956	155	884
1,00 - 1,99	7.909	576	894	3.456	3	3.443	421	2.353
2,00 - 2,99	4.703	305	427	1.758	3	1.737	399	1.732
3,00 - 4,99	4.766	314	380	1.495	4	1.474	520	2.095
5,00 - 9,99	3.014	256	191	670	1	661	507	1.511
10,00 - 19,99	1.049	122	58	158	—	155	150	592
20,00 - 29,99	223	42	9	27	—	27	27	118
30,00 - 49,99	124	23	1	11	—	11	25	65
50,00 - 99,99	63	24	3	9	—	9	6	21
100,00 e oltre	43	19	2	7	—	7	5	12
PER CLASSE DI SUPERFICIE AGRICOLA UTILIZZATA								
Senza superficie agricola utilizzata	8	6	1	1	—	1	—	—
fino a 0,49	4.817	715	750	2.482	4	2.474	135	579
0,50 - 0,99	5.406	466	613	2.460	5	2.444	249	1.381
1,00 - 1,99	7.744	422	789	3.246	3	3.221	463	2.642
2,00 - 2,99	3.761	188	271	1.274	—	1.265	373	1.631
3,00 - 4,99	3.365	222	220	859	1	850	467	1.667
5,00 - 9,99	2.106	181	103	355	—	351	417	1.170
10,00 - 19,99	760	109	29	73	—	72	120	452
20,00 - 29,99	168	36	7	16	—	16	27	85
30,00 - 49,99	96	21	—	8	—	8	19	50
50,00 - 99,99	56	23	3	3	—	3	7	21
100,00 e oltre	29	17	—	4	—	4	3	6
PER FORMA DI CONDUZIONE								
CONDUZIONE DIRETTA DEL COLTIVATORE	28.187	2.375	2.780	10.734	12	10.663	2.270	9.646
-Con solo manodopera familiare	25.986	2.228	2.534	10.002	12	9.932	1.923	8.877
-Con manodopera familiare prevalente	1.852	127	164	569	—	568	315	728
-Con manodopera extrafamiliare prevalente	349	20	82	163	—	163	32	41
CONDUZIONE CON SALARIATI E/O COMPARTICIPANTI <i>(in economia)</i>	113	31	6	40	1	39	7	31
CONDUZIONE A COLONIA PARZIARIA APPODERATA <i>(mezzadria)</i>	16	—	—	7	—	7	3	7
ALTRA FORMA DI CONDUZIONE	—	—	—	—	—	—	—	—
PER NUMERO DI GIORNATE DI LAVORO								
Fino a 49	10.300	775	1.541	5.500	7	5.473	348	1.784
50 - 99	6.737	582	599	2.608	2	2.595	501	2.307
100 - 199	5.819	520	389	1.739	2	1.721	559	2.566
200 - 299	2.692	199	127	577	1	568	386	1.491
300 - 499	2.027	202	112	302	—	299	352	1.107
500 - 999	680	103	17	55	1	53	123	404
1000 - 2499	55	21	1	—	—	—	11	23
2500 e oltre	6	4	—	—	—	—	—	2
PER ZONA ALTIMETRICA								
Montagna	28.316	2.406	2.786	10.781	13	10.709	2.280	9.684
Collina	—	—	—	—	—	—	—	—
Pianura	—	—	—	—	—	—	—	—
TOTALE	28.316	2.406	2.786	10.781	13	10.709	2.280	9.684

TAV. 19 — Aziende che utilizzano i principali mezzi meccanici di uso agricolo per titolo di possesso dei mezzi meccanici e zona altimetrica

MEZZI MECCANICI	AZIENDE CHE UTILIZZANO MEZZI MECCANICI							
	TOTALE	Solo in proprietà	Solo in comproprietà	Solo forniti da terzi			Sia in proprietà che in comproprietà	Sia in proprietà che forniti da terzi
				TOTALE	di cui solo da cooperative agricole od organismi associativi simili	di cui solo da imprese di esercizio e noleggio per conto terzi		
TRATTRICI	22.319	5.036	3.468	13.236	43	13.178	245	286
Di potenza inferiore a 25 kw (34 cv)	2.805	1.307	287	1.134	2	1.132	41	36
Da 25 kw (34 cv) a meno di 40 kw (54 cv)	5.641	1.652	821	3.081	8	3.073	49	36
Da 40 kw (54 cv) a meno di 60 kw (82 cv)	11.159	2.129	1.668	7.243	17	7.218	66	36
Da 60 kw (82 cv) a meno di 80 kw (109 cv)	3.644	960	684	1.931	20	1.905	39	15
Di 80 kw (109 cv) e oltre	916	330	246	325	2	323	10	2
MOTOCOLTIVATORI, MOTOZAPPE, MOTOFRESATRICI E MOTOFALCIATRICI	17.053	9.626	2.095	4.926	10	4.916	134	266
APPARECCHI MECCANICI PER LA IRRORAZIONE E PER LA LOTTA CONTRO I PARASSITI E LE ERBE INFESTANTI	3.813	1.784	657	1.300	2	1.298	63	6
MACCHINE PER LA CONCIMAZIONE	2.548	1.155	456	881	—	881	49	7
RACCOGLITRICI - TRINCIATRICI	2.254	489	395	1.355	3	1.352	8	5
TREBBIATRICI	2.721	32	120	2.562	6	2.556	2	2
MIETITREBBIATRICI	16.327	153	2.113	13.910	41	13.820	17	62
MACCHINE PER LA RACCOLTA COMPLETAMENTE MECCANIZZATA DELLA PATATA	3.254	226	710	2.201	6	2.195	106	5
MACCHINE PER LA RACCOLTA COMPLETAMENTE MECCANIZZATA DELLA BARBABIETOLA DA ZUCCHERO	3.342	124	592	2.576	7	2.569	42	1
MACCHINE PER LA RACCOLTA DELLA FRUTTA	1	1	—	—	—	—	—	—
AUTOMEZZI PER TRASPORTO MERCI	4.210	974	363	2.792	4	2.788	24	58
ALTRI	3.446	1.746	302	1.238	3	1.235	40	116
TOTALE DELLE AZIENDE CHE UTILIZZANO MEZZI MECCANICI	28.316	2.406	2.786	10.781	13	10.709	2.280	9.684

TAV. 20 — Aziende che utilizzano i principali mezzi meccanici di uso agricolo per classe di superficie agricola utilizzata (SAU) e zona altimetrica

MEZZI MECCANICI	CLASSI DI SUPERFICIE AGRICOLA UTILIZZATA (SAU) (ettari)									TOTALE
	Senza superficie agricola utilizzata	fino a 0,99	1,00 — 1,99	2,00 — 4,99	5,00 — 9,99	10,00 — 19,99	20,00 — 49,99	50,00 — 99,99	100,00 ed oltre	
AZIENDE										
TRATTRICI	2	6.638	6.340	6.301	1.981	727	253	53	24	22.319
Di potenza inferiore a 25 kw (34 cv)	—	871	703	822	288	87	28	4	2	2.805
Da 25 kw (34 cv) a meno di 40 kw (54 cv)	1	1.486	1.573	1.649	603	220	79	22	8	5.641
Da 40 kw (54 cv) a meno di 60 kw (82 cv)	1	3.398	3.125	3.079	979	394	140	28	15	11.159
Da 60 kw (82 cv) a meno di 80 kw (109 cv)	—	837	968	1.053	453	190	105	28	10	3.644
Di 80 kw (109 cv) e oltre	—	129	186	280	177	82	36	18	8	916
MOTOCOLTIVATORI, MOTOZAPPE, MOTOFRESATRICI E MOTOFALCIATRICI	3	6.134	4.582	4.348	1.286	476	174	33	17	17.053
APPARECCHI MECCANICI PER LA IRRORAZIONE E PER LA LOTTA CONTRO I PARASSITI E LE ERBE INFESTANTI	1	635	954	1.447	565	139	52	15	5	3.813
MACCHINE PER LA CONCIMAZIONE	—	194	528	1.002	497	189	93	31	14	2.548
RACCOGLITRICI - TRINCIATRICI	—	302	448	682	397	251	128	30	16	2.254
TREBBIATRICI	—	751	846	809	227	64	20	3	1	2.721
MIETITREBBIATRICI	—	4.473	4.736	4.830	1.479	550	208	38	13	16.327
MACCHINE PER LA RACCOLTA COMPLETAMENTE MECCANIZZATA DELLA PATATA	—	247	869	1.542	481	105	8	1	1	3.254
MACCHINE PER LA RACCOLTA COMPLETAMENTE MECCANIZZATA DELLA BARBABIETOLA DA ZUCCHERO	—	208	902	1.590	520	108	9	3	2	3.342
MACCHINE PER LA RACCOLTA DELLA FRUTTA	—	—	—	—	—	—	—	—	1	1
AUTOMEZZI PER TRASPORTO MERCI	4	1.166	1.210	1.286	359	116	37	18	14	4.210
ALTRI	2	635	818	1.125	533	215	83	22	13	3.446
TOTALE DELLE AZIENDE CHE UTILIZZANO MEZZI MECCANICI	8	10.223	7.744	7.126	2.106	760	264	56	29	28.316

MEZZI MECCANICI IN PROPRIETA'

TRATTRICI	1	467	1.058	2.748	1.742	804	380	117	49	7.366
Di potenza inferiore a 25 kw (34 cv)	—	228	316	605	249	94	40	4	2	1.538
Da 25 kw (34 cv) a meno di 40 kw (54 cv)	1	89	359	761	434	180	86	21	10	1.941
Da 40 kw (54 cv) a meno di 60 kw (82 cv)	—	136	255	950	622	296	120	34	16	2.429
Da 60 kw (82 cv) a meno di 80 kw (109 cv)	—	11	116	346	312	163	101	33	12	1.094
Di 80 kw (109 cv) e oltre	—	3	12	86	125	71	33	25	9	364
MOTOCOLTIVATORI, MOTOZAPPE, MOTOFRESATRICI E MOTOFALCIATRICI	3	3.156	2.954	3.388	1.210	494	206	45	19	11.475
APPARECCHI MECCANICI PER LA IRRORAZIONE E PER LA LOTTA CONTRO I PARASSITI E LE ERBE INFESTANTI	2	190	316	841	423	204	50	21	6	2.053
MACCHINE PER LA CONCIMAZIONE	—	72	75	490	363	158	81	37	15	1.291
RACCOGLITRICI - TRINCIATRICI	—	5	15	83	136	138	104	26	17	524
TREBBIATRICI	—	1	3	12	11	6	3	1	—	37
MIETITREBBIATRICI	—	43	89	120	47	32	38	16	7	392
MACCHINE PER LA RACCOLTA COMPLETAMENTE MECCANIZZATA DELLA PATATA	—	2	35	182	150	47	5	1	1	423
MACCHINE PER LA RACCOLTA COMPLETAMENTE MECCANIZZATA DELLA BARBABIETOLA DA ZUCCHERO	—	—	4	47	84	25	3	4	1	168
MACCHINE PER LA RACCOLTA DELLA FRUTTA	—	—	—	—	—	—	—	—	1	1
AUTOMEZZI PER TRASPORTO MERCI	5	169	225	404	206	84	36	27	18	1.174

TAV. 21 — Aziende con impianti e fabbricati rurali per classe di superficie totale e zona altimetrica

IMPIANTI E FABBRICATI RURALI	CLASSI DI SUPERFICIE TOTALE (ettari)									TOTALE
	Senza terreno agrario	fino a 0,99	1,00 — 1,99	2,00 — 4,99	5,00 — 9,99	10,00 — 19,99	20,00 — 49,99	50,00 — 99,99	100,00 ed oltre	
IMPIANTI	4	480	611	927	447	256	123	22	10	2.880
per:										
-La selezionatura, calibratura ed imballaggio di frutta, agrumi ed ortaggi	—	—	—	—	—	2	2	2	—	6
-La cura della foglia verde del tabacco	—	—	—	—	—	—	—	—	—	—
-Il condizionamento della foglia curata del tabacco in colli	—	—	—	—	—	—	—	—	—	—
-L'essiccazione meccanica:										
della granella	—	—	—	—	—	1	—	1	—	2
del foraggio	—	—	—	—	—	—	—	—	—	—
-La conservazione di frutta, ortaggi, ecc.(celle frigorifere)	—	—	1	—	—	2	1	1	—	5
-La trasformazione di:										
uva	—	473	591	823	281	79	27	7	2	2.283
olive	—	1	4	2	1	2	—	—	—	10
latte	—	—	2	10	2	1	1	—	1	17
-La produzione di mangime	1	—	1	5	10	11	11	1	3	43
-L'alimentazione automatizzata del bestiame	4	—	1	7	6	9	3	3	2	35
-L'abbeveraggio automatizzato del bestiame	4	2	7	51	89	117	78	12	7	367
-Lo sgombero quotidiano del letame	3	3	11	25	17	25	26	8	6	124
-La depurazione dei liquami	1	—	1	1	5	1	3	1	—	13
-La mungitura meccanica	—	1	6	55	128	143	88	12	5	438
-La refrigerazione e/o il trattamento igienico del latte	—	—	—	12	27	32	45	6	6	128
-La lavorazione del legno (seghe fisse)	—	1	—	3	—	—	—	—	—	4
FABBRICATI RURALI	14	3.073	4.150	6.076	2.330	861	302	50	31	16.887
Ricoveri per animali	10	2.438	3.296	4.937	1.954	726	248	39	23	13.671
stalle	3	348	762	1.919	1.134	531	202	29	22	4.950
porcilaie	1	1.180	1.841	2.706	1.067	386	117	15	7	7.320
pollai	7	1.990	2.511	3.512	1.278	453	124	18	11	9.904
Locali per l'immagazzinamento dei prodotti	9	938	1.679	3.081	1.481	621	264	44	27	8.144
magazzini	2	422	604	975	503	205	99	21	20	2.851
sili da foraggio	1	11	15	36	35	16	10	6	5	135
fienili	7	524	1.175	2.414	1.219	548	242	38	24	6.191
Serre	—	—	2	—	—	1	—	—	—	3

TAV. 22 — Aziende con abitazioni situate nell'azienda per classe di superficie totale e zona altimetrica

ABITAZIONI	CLASSI DI SUPERFICIE TOTALE (ettari)									TOTALE
	Senza terreno agrario	fino a 0,99	1,00 — 1,99	2,00 — 4,99	5,00 — 9,99	10,00 — 19,99	20,00 — 49,99	50,00 — 99,99	100,00 ed oltre	
AZIENDE										
AZIENDE CON ABITAZIONI	1	120	213	433	226	128	82	17	12	1.232
OCCUPATE	—	109	190	377	197	115	74	17	10	1.089
Dal conduttore e dai suoi familiari	—	109	190	373	194	114	69	12	6	1.067
-con acqua potabile	—	87	119	211	105	77	37	5	2	643
-con gabinetto	—	86	115	208	100	71	33	4	3	620
-con energia elettrica	—	90	121	221	121	81	42	4	3	683
-con telefono	—	46	64	120	59	38	8	2	1	338
Da operai a tempo indeterminato, categorie speciali, impiegati e dirigenti	—	—	—	—	2	—	6	5	6	19
-con acqua potabile	—	—	—	—	1	—	3	3	4	11
-con gabinetto	—	—	—	—	1	—	3	4	4	12
-con energia elettrica	—	—	—	—	1	—	3	4	4	12
-con telefono	—	—	—	—	1	—	2	—	1	4
Da altre persone	—	—	—	5	1	3	1	1	2	13
-con acqua potabile	—	—	—	3	—	1	1	1	—	6
-con gabinetto	—	—	—	3	—	1	1	1	—	6
-con energia elettrica	—	—	—	2	—	1	1	1	1	6
-con telefono	—	—	—	1	—	—	—	—	—	1
NON OCCUPATE	1	12	26	58	32	16	9	2	4	160
-con acqua potabile	1	1	4	9	8	6	2	1	1	33
-con gabinetto	1	—	3	8	8	6	1	—	—	27
-con energia elettrica	1	1	3	9	11	5	2	1	1	34
-con telefono	—	—	—	1	2	1	—	—	—	4
AZIENDE CON ABITAZIONI FORNITE DI										
-acqua potabile	1	88	123	221	113	82	43	9	5	685
-gabinetto	1	86	118	218	108	76	38	9	6	660
-energia elettrica	1	91	124	231	132	85	48	9	7	728
-telefono	—	46	64	121	61	39	10	2	2	345
AZIENDE CHE HANNO OSPITATO TURISTI	—	2	2	11	3	3	2	—	7	30
ABITAZIONI										
ABITAZIONI	1	122	219	450	236	146	91	29	26	1.320
OCCUPATE	—	109	192	388	203	125	80	23	20	1.140
Dal conduttore e dai suoi familiari	—	109	192	382	200	122	70	15	6	1.096
-con acqua potabile	—	87	120	214	108	80	37	5	2	653
-con gabinetto	—	86	116	211	103	74	33	4	3	630
-con energia elettrica	—	90	122	224	124	84	43	4	3	694
-con telefono	—	46	65	123	60	40	8	2	1	345
Da operai a tempo indeterminato, categorie speciali, impiegati e dirigenti	—	—	—	—	2	—	9	7	12	30
-con acqua potabile	—	—	—	—	1	—	6	4	5	16
-con gabinetto	—	—	—	—	1	—	6	5	5	17
-con energia elettrica	—	—	—	—	1	—	6	5	6	18
-con telefono	—	—	—	—	1	—	2	—	1	4
Da altre persone	—	—	—	6	1	3	1	1	2	14
-con acqua potabile	—	—	—	3	—	1	1	1	—	6
-con gabinetto	—	—	—	3	—	1	1	1	—	6
-con energia elettrica	—	—	—	2	—	1	1	1	1	6
-con telefono	—	—	—	1	—	—	—	—	—	1
NON OCCUPATE	1	13	27	62	33	21	11	6	6	180
-con acqua potabile	1	1	4	9	8	8	2	5	1	39
-con gabinetto	1	—	3	8	8	8	1	—	—	29
-con energia elettrica	1	1	3	9	11	7	2	5	1	40
-con telefono	—	—	—	1	2	1	—	—	—	4
ABITAZIONI FORNITE DI										
-acqua potabile	1	88	124	226	117	89	46	15	8	714
-gabinetto	1	86	119	222	112	83	41	10	8	682
-energia elettrica	1	91	125	235	136	92	52	15	11	758
-telefono	—	46	65	125	63	41	10	2	2	354

TAV. 23 — Giornate di lavoro prestate dalle varie categorie di manodopera agricola per classe di superficie totale, agricola utilizzata (SAU), forma di conduzione, numero di giornate di lavoro e zona altimetrica
A - MASCHI E FEMMINE

CLASSI DI SUPERFICIE TOTALE Ettari CLASSI DI SUPERFICIE AGRICOLA UTILIZZATA Ettari FORME DI CONDUZIONE NUMERO DI GIORNATE DI LAVORO ZONE ALTIMETRICHE	CATEGORIE DI MANODOPERA AGRICOLA						TOTALE
	Manodopera familiare				Operai a tempo indeterminato, categorie speciali, impiegati e dirigenti	Operai a tempo determinato, coloni impropri ed assimilati	
	conduttore	coniuge del conduttore	altri familiari del conduttore	TOTALE			
PER CLASSE DI SUPERFICIE TOTALE							
Senza terreno agrario	2.979	330	1.030	4.339	2.360	—	6.699
fino a 0,49	76.211	18.815	5.547	100.573	25	1.232	101.830
0,50 - 0,99	167.970	53.410	15.904	237.284	90	2.848	240.222
1,00 - 1,99	436.251	150.321	58.840	645.412	1.876	14.325	661.613
2,00 - 2,99	355.127	122.803	57.814	535.744	961	11.950	548.655
3,00 - 4,99	465.957	169.424	88.991	724.372	2.300	17.227	743.899
5,00 - 9,99	408.152	150.263	103.306	661.721	5.565	23.035	690.321
10,00 - 19,99	186.812	67.450	66.147	320.409	1.699	15.178	337.286
20,00 - 29,99	44.140	17.274	21.726	83.140	3.244	4.610	90.994
30,00 - 49,99	25.847	11.115	18.576	55.538	8.668	8.577	72.783
50,00 - 99,99	11.427	4.560	9.610	25.597	10.573	10.081	46.251
100,00 e oltre	6.236	1.195	4.630	12.061	21.091	20.563	53.715
PER CLASSE DI SUPERFICIE AGRICOLA UTILIZZATA							
Senza superficie agricola utilizzata	4.084	425	1.030	5.539	3.061	1.547	10.147
fino a 0,49	160.460	39.983	12.766	213.209	45	4.472	217.726
0,50 - 0,99	249.223	80.755	26.732	356.710	1.351	4.377	362.438
1,00 - 1,99	481.556	173.266	70.241	725.063	858	13.738	739.659
2,00 - 2,99	335.574	118.241	60.278	514.093	1.291	12.539	527.923
3,00 - 4,99	397.932	144.829	81.762	624.523	2.060	15.978	642.561
5,00 - 9,99	335.981	126.328	93.497	555.806	5.355	21.123	582.284
10,00 - 19,99	151.780	55.214	58.543	265.537	2.885	14.873	283.295
20,00 - 29,99	33.905	13.809	18.826	66.540	5.361	4.681	76.582
30,00 - 49,99	21.352	9.415	16.036	46.803	6.593	8.125	61.521
50,00 - 99,99	11.226	3.890	9.900	25.016	9.856	9.801	44.673
100,00 e oltre	4.036	805	2.510	7.351	19.736	18.372	45.459
PER FORMA DI CONDUZIONE							
CONDUZIONE DIRETTA DEL COLTIVATORE	2.179.594	764.870	450.631	3.395.095	12.451	101.521	3.509.067
-Con solo manodopera familiare	1.998.681	711.638	400.362	3.110.681	—	—	3.110.681
-Con manodopera familiare prevalente	166.781	50.932	48.193	265.906	7.436	58.807	332.149
-Con manodopera extrafamiliare prevalente	14.132	2.300	2.076	18.508	5.015	42.714	66.237
CONDUZIONE CON SALARIATI E/O COMPARTICIPANTI (in economia)	4.495	160	60	4.715	46.001	28.004	78.720
CONDUZIONE A COLONIA PARZIARIA APPODERATA (mezzadria)	3.020	1.930	1.430	6.380	—	101	6.481
ALTRA FORMA DI CONDUZIONE	—	—	—	—	—	—	—
PER NUMERO DI GIORNATE DI LAVORO							
Fino a 49	252.223	44.014	16.788	313.025	1.907	5.258	320.190
50 - 99	329.968	96.257	42.035	468.260	784	12.578	481.622
100 - 199	536.707	179.875	76.939	793.521	2.654	21.409	817.584
200 - 299	430.863	141.800	69.904	642.567	1.866	12.106	656.539
300 - 499	443.316	190.002	111.051	744.369	5.290	21.793	771.452
500 - 999	181.932	108.907	118.469	409.308	13.991	18.081	441.380
1000 - 2499	10.920	5.415	16.445	32.780	26.332	14.801	73.913
2500 e oltre	1.180	690	490	2.360	5.628	23.600	31.588
PER ZONA ALTIMETRICA							
Montagna	2.187.109	766.960	452.121	3.406.190	58.452	129.626	3.594.268
Collina	—	—	—	—	—	—	—
Pianura	—	—	—	—	—	—	—
TOTALE	2.187.109	766.960	452.121	3.406.190	58.452	129.626	3.594.268

segue TAV. 23 — Giornate di lavoro prestate dalle varie categorie di manodopera agricola per classe di superficie totale, agricola utilizzata (SAU), forma di conduzione, numero di giornate di lavoro e zona altimetrica
B - MASCHI

CLASSI DI SUPERFICIE TOTALE Ettari CLASSI DI SUPERFICIE AGRICOLA UTILIZZATA Ettari FORME DI CONDUZIONE NUMERO DI GIORNATE DI LAVORO ZONE ALTIMETRICHE	CATEGORIE DI MANODOPERA AGRICOLA						
	Manodopera familiare				Operai a tempo indeterminato, categorie speciali, impiegati e dirigenti	Operai a tempo determinato, coloni impropri ed assimilati	TOTALE
	conduttore	coniuge del conduttore	altri familiari del conduttore	TOTALE-			
PER CLASSE DI SUPERFICIE TOTALE							
Senza terreno agrario	2.559	—	750	3.309	1.800	—	5.109
fino a 0,49	52.423	4.190	3.822	60.435	25	1.138	61.598
0,50 - 0,99	119.159	9.842	11.334	140.335	90	2.584	143.009
1,00 - 1,99	315.076	25.246	41.684	382.006	1.316	11.006	394.328
2,00 - 2,99	269.500	19.100	42.169	330.769	961	7.671	339.401
3,00 - 4,99	375.036	24.216	66.149	465.401	2.300	9.746	477.447
5,00 - 9,99	344.547	15.315	79.820	439.682	5.495	11.131	456.308
10,00 - 19,99	167.129	5.850	54.337	227.316	1.699	7.616	236.631
20,00 - 29,99	40.785	1.122	17.541	59.448	3.244	2.020	64.712
30,00 - 49,99	24.007	1.260	15.770	41.037	6.688	4.847	52.572
50,00 - 99,99	11.117	—	8.040	19.157	10.303	2.701	32.161
100,00 e oltre	6.016	—	4.270	10.286	20.668	16.302	47.256
PER CLASSE DI SUPERFICIE AGRICOLA UTILIZZATA							
Senza superficie agricola utilizzata	3.484	—	750	4.234	2.491	1.332	8.057
fino a 0,49	113.224	8.210	9.559	130.993	45	4.002	135.040
0,50 - 0,99	178.403	13.943	18.236	210.582	791	3.675	215.048
1,00 - 1,99	351.963	28.626	49.843	430.432	858	10.011	441.301
2,00 - 2,99	258.783	18.213	43.548	320.544	1.291	8.103	329.938
3,00 - 4,99	329.211	18.088	61.990	409.289	2.060	8.736	420.085
5,00 - 9,99	288.881	12.584	73.681	375.146	5.285	9.475	389.906
10,00 - 19,99	136.786	4.555	48.343	189.684	2.885	8.171	200.740
20,00 - 29,99	31.650	1.162	15.326	48.138	4.801	1.916	54.855
30,00 - 49,99	20.137	760	13.330	34.227	5.173	4.589	43.989
50,00 - 99,99	10.896	—	8.730	19.626	9.576	2.581	31.783
100,00 e oltre	3.936	—	2.350	6.286	19.333	14.171	39.790
PER FORMA DI CONDUZIONE							
CONDUZIONE DIRETTA DEL COLTIVATORE	1.721.069	106.031	344.536	2.171.636	12.311	55.744	2.239.691
-Con solo manodopera familiare	1.564.709	100.189	303.497	1.968.395	—	—	1.968.395
-Con manodopera familiare prevalente	144.012	5.473	39.648	189.133	7.436	35.061	231.630
-Con manodopera extrafamiliare prevalente	12.348	369	1.391	14.108	4.875	20.683	39.666
CONDUZIONE CON SALARIATI E/O COMPARTICIPANTI (in economia)	3.615	110	—	3.725	42.278	20.917	66.920
CONDUZIONE A COLONIA PARZIARIA APPODERATA (mezzadria)	2.670	—	1.150	3.820	—	101	3.921
ALTRA FORMA DI CONDUZIONE	—	—	—	—	—	—	—
PER NUMERO DI GIORNATE DI LAVORO							
Fino a 49	179.600	8.689	12.149	200.438	1.854	3.979	206.271
50 - 99	232.703	16.684	30.366	279.753	774	7.353	287.880
100 - 199	399.778	30.505	55.390	485.673	2.624	14.129	502.426
200 - 299	349.629	20.963	52.045	422.637	1.866	7.735	432.238
300 - 499	384.720	22.185	83.526	490.431	5.170	14.193	509.794
500 - 999	168.924	7.115	98.650	274.689	13.241	10.422	298.352
1000 - 2499	10.920	—	13.130	24.050	23.432	9.011	56.493
2500 e oltre	1.080	—	430	1.510	5.628	9.940	17.078
PER ZONA ALTIMETRICA							
Montagna	1.727.354	106.141	345.686	2.179.181	54.589	76.762	2.310.532
Collina	—	—	—	—	—	—	—
Pianura	—	—	—	—	—	—	—
TOTALE	1.727.354	106.141	345.686	2.179.181	54.589	76.762	2.310.532

segue TAV. 23 — Giornate di lavoro prestate dalle varie categorie di manodopera agricola per classe di superficie totale, agricola utilizzata (SAU), forma di conduzione, numero di giornate di lavoro e zona altimetrica
C - FEMMINE

CLASSI DI SUPERFICIE TOTALE Ettari CLASSI DI SUPERFICIE AGRICOLA UTILIZZATA Ettari FORME DI CONDUZIONE NUMERO DI GIORNATE DI LAVORO ZONE ALTIMETRICHE	CATEGORIE DI MANODOPERA AGRICOLA						TOTALE
	Manodopera familiare				Operai a tempo indeterminato, categorie speciali, impiegati e dirigenti	Operai a tempo determinato, coloni impropri ed assimilati	
	conduttore	coniuge del conduttore	altri familiari del conduttore	TOTALE			
PER CLASSE DI SUPERFICIE TOTALE							
Senza terreno agrario	420	330	280	1.030	560	—	1.590
fino a 0,49	23.788	14.625	1.725	40.138	—	94	40.232
0,50 - 0,99	48.811	43.568	4.570	96.949	—	264	97.213
1,00 - 1,99	121.175	125.075	17.156	263.406	560	3.319	267.285
2,00 - 2,99	85.627	103.703	15.645	204.975	—	4.279	209.254
3,00 - 4,99	90.921	145.208	22.842	258.971	—	7.481	266.452
5,00 - 9,99	63.605	134.948	23.486	222.039	70	11.904	234.013
10,00 - 19,99	19.683	61.600	11.810	93.093	—	7.562	100.655
20,00 - 29,99	3.355	16.152	4.185	23.692	—	2.590	26.282
30,00 - 49,99	1.840	9.855	2.806	14.501	1.980	3.730	20.211
50,00 - 99,99	310	4.560	1.570	6.440	270	7.380	14.090
100,00 e oltre	220	1.195	360	1.775	423	4.261	6.459
PER CLASSE DI SUPERFICIE AGRICOLA UTILIZZATA							
Senza superficie agricola utilizzata	600	425	280	1.305	570	215	2.090
fino a 0,49	47.236	31.773	3.207	82.216	—	470	82.686
0,50 - 0,99	70.820	66.812	8.496	146.128	560	702	147.390
1,00 - 1,99	129.593	144.640	20.398	294.631	—	3.727	298.358
2,00 - 2,99	76.791	100.028	16.730	193.549	—	4.436	197.985
3,00 - 4,99	68.721	126.741	19.772	215.234	—	7.242	222.476
5,00 - 9,99	47.100	113.744	19.816	180.660	70	11.648	192.378
10,00 - 19,99	14.994	50.659	10.200	75.853	—	6.702	82.555
20,00 - 29,99	2.255	12.647	3.500	18.402	560	2.765	21.727
30,00 - 49,99	1.215	8.655	2.706	12.576	1.420	3.536	17.532
50,00 - 99,99	330	3.890	1.170	5.390	280	7.220	12.890
100,00 e oltre	100	805	160	1.065	403	4.201	5.669
PER FORMA DI CONDUZIONE							
CONDUZIONE DIRETTA DEL COLTIVATORE	458.525	658.839	106.095	1.223.459	140	45.777	1.269.376
-Con solo manodopera familiare	433.972	611.449	96.865	1.142.286	—	—	1.142.286
-Con manodopera familiare prevalente	22.769	45.459	8.545	76.773	—	23.746	100.519
-Con manodopera extrafamiliare prevalente	1.784	1.931	685	4.400	140	22.031	26.571
CONDUZIONE CON SALARIATI E/O COMPARTECIPANTI (in economia)	880	50	60	990	3.723	7.087	11.800
CONDUZIONE A COLONIA PARZIARIA APPODERATA (mezzadria)	350	1.930	280	2.560	—	—	2.560
ALTRA FORMA DI CONDUZIONE	—	—	—	—	—	—	—
PER NUMERO DI GIORNATE DI LAVORO							
Fino a 49	72.623	35.325	4.639	112.587	53	1.279	113.919
50 - 99	97.265	79.573	11.669	188.507	10	5.225	193.742
100 - 199	136.929	149.370	21.549	307.848	30	7.280	315.158
200 - 299	81.234	120.837	17.859	219.930	—	4.371	224.301
300 - 499	58.596	167.817	27.525	253.938	120	7.600	261.658
500 - 999	13.008	101.792	19.819	134.619	750	7.659	143.028
1000 - 2499	—	5.415	3.315	8.730	2.900	5.790	17.420
2500 e oltre	100	690	60	850	—	13.660	14.510
PER ZONA ALTIMETRICA							
Montagna	459.755	660.819	106.435	1.227.009	3.863	52.864	1.283.736
Collina	—	—	—	—	—	—	—
Pianura	—	—	—	—	—	—	—
TOTALE	459.755	660.819	106.435	1.227.009	3.863	52.864	1.283.736

TAV. 24 — Manodopera familiare ed a tempo indeterminato che ha lavorato nell'azienda per classe di superficie totale, agricola utilizzata (SAU), forma di conduzione, numero di giornate di lavoro e zona altimetrica
A - MASCHI E FEMMINE

CLASSI DI SUPERFICIE TOTALE Ettari CLASSI DI SUPERFICIE AGRICOLA UTILIZZATA Ettari FORME DI CONDUZIONE NUMERO DI GIORNATE DI LAVORO ZONE ALTIMETRICHE	CATEGORIE DI MANODOPERA AGRICOLA					Operai a tempo indeterminato categorie speciali, impiegati e dirigenti	TOTALE
	Manodopera familiare				TOTALE		
	conduttore	coniuge del conduttore	altri familiari del conduttore	TOTALE			
PER CLASSE DI SUPERFICIE TOTALE							
Senza terreno agrario	20	2	4	26		9	35
fino a 0,49	3.032	893	260	4.185		2	4.187
0,50 - 0,99	4.583	1.754	675	7.012		9	7.021
1,00 - 1,99	8.815	3.817	1.856	14.488		22	14.510
2,00 - 2,99	5.149	2.472	1.414	9.035		13	9.048
3,00 - 4,99	5.166	2.691	1.842	9.699		23	9.722
5,00 - 9,99	3.274	1.822	1.501	6.597		37	6.634
10,00 - 19,99	1.178	600	701	2.479		14	2.493
20,00 - 29,99	251	128	189	568		25	593
30,00 - 49,99	136	74	117	327		42	369
50,00 - 99,99	60	29	60	149		58	207
100,00 e oltre	39	10	25	74		202	276
PER CLASSE DI SUPERFICIE AGRICOLA UTILIZZATA							
Senza superficie agricola utilizzata	77	4	4	85		15	100
fino a 0,49	6.061	1.899	635	8.595		4	8.599
0,50 - 0,99	5.954	2.458	970	9.382		16	9.398
1,00 - 1,99	8.489	3.908	2.029	14.426		24	14.450
2,00 - 2,99	4.085	2.071	1.374	7.530		15	7.545
3,00 - 4,99	3.626	1.977	1.517	7.120		21	7.141
5,00 - 9,99	2.250	1.342	1.221	4.813		36	4.849
10,00 - 19,99	815	450	577	1.842		18	1.860
20,00 - 29,99	172	91	146	409		36	445
30,00 - 49,99	96	61	101	258		31	289
50,00 - 99,99	56	25	56	137		57	194
100,00 e oltre	22	6	14	42		183	225
PER FORMA DI CONDUZIONE							
CONDUZIONE DIRETTA DEL COLTIVATORE	31.606	14.278	8.636	54.520		113	54.633
-Con solo manodopera familiare	29.354	13.305	7.742	50.401		—	50.401
-Con manodopera familiare prevalente	1.886	915	850	3.651		75	3.726
-Con manodopera extrafamiliare prevalente	366	58	44	468		38	506
CONDUZIONE CON SALARIATI E/O COMPARTICIPANTI (in economia)	81	4	1	86		343	429
CONDUZIONE A COLONIA PARZIARIA APPODERATA (mezzadria)	16	10	7	33		—	33
ALTRA FORMA DI CONDUZIONE	—	—	—	—		—	—
PER NUMERO DI GIORNATE DI LAVORO							
Fino a 49	12.763	3.289	1.268	17.320		118	17.438
50 - 99	7.223	3.543	1.873	12.639		28	12.667
100 - 199	6.078	3.541	2.053	11.672		46	11.718
200 - 299	2.800	1.782	1.251	5.833		18	5.851
300 - 499	2.105	1.553	1.335	4.993		40	5.033
500 - 999	688	554	787	2.029		66	2.095
1000 - 2499	41	26	73	140		111	251
2500 e oltre	5	4	4	13		29	42
PER ZONA ALTIMETRICA							
Montagna	31.703	14.292	8.644	54.639		456	55.095
Collina	—	—	—	—		—	—
Pianura	—	—	—	—		—	—
TOTALE	31.703	14.292	8.644	54.639		456	55.095

segue TAV. 24 — Manodopera familiare ed a tempo indeterminato che ha lavorato nell'azienda per classe di superficie totale, agricola utilizzata (SAU), forma di conduzione, numero di giornate di lavoro e zona altimetrica

B - MASCHI

CLASSI DI SUPERFICIE TOTALE Ettari CLASSI DI SUPERFICIE AGRICOLA UTILIZZATA Ettari FORME DI CONDUZIONE NUMERO DI GIORNATE DI LAVORO ZONE ALTIMETRICHE	CATEGORIE DI MANODOPERA AGRICOLA					Operai a tempo indeterminato categorie speciali, impiegati e dirigenti	TOTALE
	Manodopera familiare				TOTALE		
	conduttore	coniuge del conduttore	altri familiari del conduttore				
PER CLASSE DI SUPERFICIE TOTALE							
Senza terreno agrario	17	—	3	20	7	27	
fino a 0,49	2.046	214	186	2.446	2	2.448	
0,50 - 0,99	3.199	323	491	4.013	9	4.022	
1,00 - 1,99	6.277	701	1.297	8.275	20	8.295	
2,00 - 2,99	3.791	429	1.016	5.236	13	5.249	
3,00 - 4,99	4.013	430	1.299	5.742	23	5.765	
5,00 - 9,99	2.676	223	1.087	3.986	35	4.021	
10,00 - 19,99	1.027	65	524	1.616	14	1.630	
20,00 - 29,99	223	8	140	371	25	396	
30,00 - 49,99	121	6	91	218	33	251	
50,00 - 99,99	57	—	48	105	56	161	
100,00 e oltre	35	—	20	55	192	247	
PER CLASSE DI SUPERFICIE AGRICOLA UTILIZZATA							
Senza superficie agricola utilizzata	64	—	3	67	12	79	
fino a 0,49	4.196	368	473	5.037	4	5.041	
0,50 - 0,99	4.201	448	680	5.329	14	5.343	
1,00 - 1,99	6.108	726	1.416	8.250	24	8.274	
2,00 - 2,99	3.076	353	992	4.421	15	4.436	
3,00 - 4,99	2.903	292	1.063	4.258	21	4.279	
5,00 - 9,99	1.901	162	901	2.964	34	2.998	
10,00 - 19,99	719	39	429	1.187	18	1.205	
20,00 - 29,99	153	7	109	269	34	303	
30,00 - 49,99	89	4	79	172	24	196	
50,00 - 99,99	51	—	46	97	54	151	
100,00 e oltre	21	—	11	32	175	207	
PER FORMA DI CONDUZIONE							
CONDUZIONE DIRETTA DEL COLTIVATORE	23.401	2.397	6.196	31.994	112	32.106	
-Con solo manodopera familiare	21.714	2.259	5.551	29.524	—	29.524	
-Con manodopera familiare prevalente	1.431	124	615	2.170	75	2.245	
-Con manodopera extrafamiliare prevalente	256	14	30	300	37	337	
CONDUZIONE CON SALARIATI E/O COMPARTICIPANTI (in economia)	68	2	—	70	317	387	
CONDUZIONE A COLONIA PARZIARIA APPODERATA (mezzadria)	13	—	6	19	—	19	
ALTRA FORMA DI CONDUZIONE	—	—	—	—	—	—	
PER NUMERO DI GIORNATE DI LAVORO							
Fino a 49	8.948	645	912	10.505	113	10.618	
50 - 99	5.206	626	1.338	7.170	27	7.197	
100 - 199	4.579	635	1.460	6.674	44	6.718	
200 - 299	2.262	278	899	3.439	18	3.457	
300 - 499	1.806	179	947	2.932	37	2.969	
500 - 999	636	36	591	1.263	62	1.325	
1000 - 2499	41	—	52	93	99	192	
2500 e oltre	4	—	3	7	29	36	
PER ZONA ALTIMETRICA							
Montagna	23.482	2.399	6.202	32.083	429	32.512	
Collina	—	—	—	—	—	—	
Pianura	—	—	—	—	—	—	
T O T A L E	23.482	2.399	6.202	32.083	429	32.512	

segue TAV. 24 — Manodopera familiare ed a tempo indeterminato che ha lavorato nell'azienda per classe di superficie totale, agricola utilizzata (SAU), forma di conduzione, numero di giornate di lavoro e zona altimetrica

C - FEMMINE

CLASSI DI SUPERFICIE TOTALE Ettari CLASSI DI SUPERFICIE AGRICOLA UTILIZZATA Ettari FORME DI CONDUZIONE NUMERO DI GIORNATE DI LAVORO ZONE ALTIMETRICHE	CATEGORIE DI MANODOPERA AGRICOLA					Operai a tempo indeterminato categorie speciali, impiegati e dirigenti	TOTALE
	Manodopera familiare				TOTALE		
	conduttore	coniuge del conduttore	altri familiari del conduttore				
PER CLASSE DI SUPERFICIE TOTALE							
Senza terreno agrario	3	2	1	6	2	8	
fino a 0,49	986	679	74	1.739	—	1.739	
0,50 - 0,99	1.384	1.431	184	2.999	—	2.999	
1,00 - 1,99	2.538	3.116	559	6.213	2	6.215	
2,00 - 2,99	1.358	2.043	398	3.799	—	3.799	
3,00 - 4,99	1.153	2.261	543	3.957	—	3.957	
5,00 - 9,99	598	1.599	414	2.611	2	2.613	
10,00 - 19,99	151	535	177	863	—	863	
20,00 - 29,99	28	120	49	197	—	197	
30,00 - 49,99	15	68	26	109	9	118	
50,00 - 99,99	3	29	12	44	2	46	
100,00 e oltre	4	10	5	19	10	29	
PER CLASSE DI SUPERFICIE AGRICOLA UTILIZZATA							
Senza superficie agricola utilizzata	13	4	1	18	3	21	
fino a 0,49	1.865	1.531	182	3.558	—	3.558	
0,50 - 0,99	1.753	2.010	290	4.053	2	4.055	
1,00 - 1,99	2.381	3.182	613	6.176	—	6.176	
2,00 - 2,99	1.009	1.718	382	3.109	—	3.109	
3,00 - 4,99	723	1.685	454	2.862	—	2.862	
5,00 - 9,99	349	1.180	320	1.849	2	1.851	
10,00 - 19,99	96	411	148	655	—	655	
20,00 - 29,99	19	84	37	140	2	142	
30,00 - 49,99	7	57	22	86	7	93	
50,00 - 99,99	5	25	10	40	3	43	
100,00 e oltre	1	6	3	10	8	18	
PER FORMA DI CONDUZIONE							
CONDUZIONE DIRETTA DEL COLTIVATORE	8.205	11.881	2.440	22.526	1	22.527	
-Con solo manodopera familiare	7.640	11.046	2.191	20.877	—	20.877	
-Con manodopera familiare prevalente	455	791	235	1.481	—	1.481	
-Con manodopera extrafamiliare prevalente	110	44	14	168	1	169	
CONDUZIONE CON SALARIATI E/O COMPARTICIPANTI (in economia)	13	2	1	16	26	42	
CONDUZIONE A COLONIA PARZIARIA APPODERATA (mezzadria)	3	10	1	14	—	14	
ALTRA FORMA DI CONDUZIONE	—	—	—	—	—	—	
PER NUMERO DI GIORNATE DI LAVORO							
Fino a 49	3.815	2.644	356	6.815	5	6.820	
50 - 99	2.017	2.917	535	5.469	1	5.470	
100 - 199	1.499	2.906	593	4.998	2	5.000	
200 - 299	538	1.504	352	2.394	—	2.394	
300 - 499	299	1.374	388	2.061	3	2.064	
500 - 999	52	518	196	766	4	770	
1000 - 2499	—	26	21	47	12	59	
2500 e oltre	1	4	1	6	—	6	
PER ZONA ALTIMETRICA							
Montagna	8.221	11.893	2.442	22.556	27	22.583	
Collina	—	—	—	—	—	—	
Pianura	—	—	—	—	—	—	
TOTALE	8.221	11.893	2.442	22.556	27	22.583	

TAV. 25 — Aziende per numero di giornate di lavoro, forma di conduzione, classe di superficie totale e zona altimetrica

FORME DI CONDUZIONE CLASSI DI SUPERFICIE TOTALE Ettari	AZIENDE CHE HANNO IMPIEGATO							TOTALE
	Fino a 49 giornate di lavoro	50 — 99	100 — 199	200 — 299	300 — 499	500 — 999	1.000 ed oltre	
CONDUZIONE DIRETTA DEL COLTIVATORE	12.751	7.195	6.055	2.795	2.093	676	41	31.606
-Con solo manodopera familiare	12.246	6.667	5.492	2.516	1.859	554	20	29.354
Senza terreno agrario	4	1	4	5	3	2	—	19
fino a 0,49	2.316	487	114	16	5	—	—	2.938
0,50 - 0,99	2.656	1.202	459	65	50	1	—	4.433
1,00 - 1,99	3.829	2.366	1.532	339	190	29	—	8.285
2,00 - 2,99	1.531	1.214	1.292	478	214	32	1	4.762
3,00 - 4,99	1.146	938	1.309	787	428	80	—	4.688
5,00 - 9,99	513	370	640	578	591	149	4	2.845
10,00 - 19,99	187	69	118	200	274	144	5	997
20,00 - 29,99	35	11	19	26	70	55	1	217
30,00 - 49,99	17	4	3	15	23	45	1	108
50,00 - 99,99	5	2	2	4	9	13	5	40
100,00 e oltre	7	3	—	3	2	4	3	22
-Con manodopera familiare prevalente	372	441	466	269	219	110	9	1.886
Senza terreno agrario	—	—	—	—	—	—	—	—
fino a 0,49	54	18	1	—	—	—	—	73
0,50 - 0,99	70	26	12	—	—	1	—	109
1,00 - 1,99	144	166	87	19	6	1	—	423
2,00 - 2,99	47	105	121	46	12	2	—	333
3,00 - 4,99	30	83	156	96	38	11	1	415
5,00 - 9,99	19	31	69	88	106	35	1	349
10,00 - 19,99	6	11	17	17	49	37	3	140
20,00 - 29,99	1	—	1	3	6	8	—	19
30,00 - 49,99	1	1	—	—	—	9	2	13
50,00 - 99,99	—	—	2	—	—	3	1	6
100,00 e oltre	—	—	—	—	2	3	1	6
-Con manodopera extrafamiliare prevalente	133	87	97	10	15	12	12	366
Senza terreno agrario	—	—	—	—	—	—	—	—
fino a 0,49	16	2	2	—	—	—	—	20
0,50 - 0,99	28	1	9	—	—	—	—	38
1,00 - 1,99	48	24	21	1	—	—	2	96
2,00 - 2,99	13	19	13	1	—	1	—	47
3,00 - 4,99	8	16	18	2	3	1	—	48
5,00 - 9,99	11	16	19	4	6	3	1	60
10,00 - 19,99	9	3	10	1	4	4	1	32
20,00 - 29,99	—	2	2	1	2	—	2	9
30,00 - 49,99	—	2	1	—	—	1	2	6
50,00 - 99,99	—	1	—	—	—	2	3	6
100,00 e oltre	—	1	2	—	—	—	1	4
CONDUZIONE CON SALARIATI E/O COMPARTICIPANTI (in economia)	101	41	42	12	27	19	22	264
Senza terreno agrario	—	—	—	1	1	1	1	4
fino a 0,49	—	—	—	—	—	—	—	—
0,50 - 0,99	1	3	—	—	—	—	—	4
1,00 - 1,99	7	6	2	—	1	1	1	18
2,00 - 2,99	2	3	3	—	—	—	—	8
3,00 - 4,99	2	7	3	1	2	1	—	16
5,00 - 9,99	2	5	7	—	5	2	2	23
10,00 - 19,99	2	4	1	1	1	2	—	11
20,00 - 29,99	4	2	3	—	1	2	—	12
30,00 - 49,99	7	1	2	1	1	1	5	18
50,00 - 99,99	5	2	3	3	1	4	3	21
100,00 e oltre	69	8	18	5	14	5	10	129
CONDUZIONE A COLONIA PARZIARIA APPODERATA (mezzadria) ED ALTRA FORMA DI CONDUZIONE	1	—	6	2	—	6	1	16
Senza terreno agrario	—	—	—	—	—	—	—	—
fino a 0,49	1	—	—	—	—	—	—	1
0,50 - 0,99	—	—	—	—	—	—	—	—
1,00 - 1,99	—	—	—	—	—	—	—	—
2,00 - 2,99	—	—	—	—	—	—	—	—
3,00 - 4,99	—	—	3	—	—	—	—	3
5,00 - 9,99	—	—	—	1	—	4	—	5
10,00 - 19,99	—	—	2	—	—	1	—	3
20,00 - 29,99	—	—	1	—	—	—	—	1
30,00 - 49,99	—	—	—	1	—	1	1	3
50,00 - 99,99	—	—	—	—	—	—	—	—
100,00 e oltre	—	—	—	—	—	—	—	—
TOTALE	12.853	7.236	6.103	2.809	2.120	701	64	31.886
Senza terreno agrario	4	1	4	6	4	3	1	23
fino a 0,49	2.387	507	117	16	5	—	—	3.032
0,50 - 0,99	2.755	1.232	480	65	50	2	—	4.584
1,00 - 1,99	4.028	2.562	1.642	359	197	31	3	8.822
2,00 - 2,99	1.593	1.341	1.429	525	226	35	1	5.150
3,00 - 4,99	1.186	1.044	1.489	886	471	93	1	5.170
5,00 - 9,99	545	422	735	671	708	193	8	3.282
10,00 - 19,99	204	87	148	219	328	188	9	1.183
20,00 - 29,99	40	15	26	30	79	65	3	258
30,00 - 49,99	25	8	6	17	24	57	11	148
50,00 - 99,99	10	5	7	7	10	22	12	73
100,00 e oltre	76	12	20	8	18	12	15	161

TAV. 26 — Aziende secondo l'attività lavorativa aziendale ed extraaziendale del conduttore per classe di superficie totale, agricola utilizzata (SAU), forma di conduzione, numero di giornate di lavoro e zona altimetrica
A - ATTIVITÀ ESCLUSIVA E PREVALENTE PRESSO L'AZIENDA

CLASSI DI SUPERFICIE TOTALE Ettari CLASSI DI SUPERFICIE AGRICOLA UTILIZZATA Ettari FORME DI CONDUZIONE NUMERO DI GIORNATE DI LAVORO ZONE ALTIMETRICHE	ATTIVITÀ ESERCITATA							
	Esclusivamente presso l'azienda	Prevalentemente presso l'azienda						
		TOTALE	con attività secondaria presso altre aziende agricole	con attività secondaria nel turismo nell'ambito aziendale	con attività secondaria nell'artigianato nell'ambito aziendale	con attività secondaria in aziende industriali	con attività in aziende commerciali	con altre attività secondarie
PER CLASSE DI SUPERFICIE TOTALE								
Senza terreno agrario	12	2	1	—	1	—	—	—
fino a 0,49	2.100	21	2	—	—	4	2	13
0,50 - 0,99	3.252	48	6	—	—	13	6	23
1,00 - 1,99	6.558	113	14	—	3	32	6	58
2,00 - 2,99	4.035	84	19	—	1	22	4	38
3,00 - 4,99	4.193	121	30	1	2	20	9	59
5,00 - 9,99	2.689	103	28	2	—	16	10	47
10,00 - 19,99	998	39	11	—	1	7	5	15
20,00 - 29,99	207	12	5	—	—	2	1	4
30,00 - 49,99	111	8	4	—	—	1	1	2
50,00 - 99,99	47	4	3	—	—	1	—	—
100,00 e oltre	27	1	1	—	—	—	—	—
PER CLASSE DI SUPERFICIE AGRICOLA UTILIZZATA								
Senza superficie agricola utilizzata	56	2	1	—	1	—	—	—
fino a 0,49	4.509	40	2	—	—	7	4	27
0,50 - 0,99	4.337	64	6	—	—	21	5	32
1,00 - 1,99	6.298	107	18	—	3	31	7	48
2,00 - 2,99	3.184	101	21	—	1	23	7	49
3,00 - 4,99	2.974	97	29	1	2	15	6	44
5,00 - 9,99	1.877	93	27	2	—	13	8	43
10,00 - 19,99	706	29	7	—	1	5	6	10
20,00 - 29,99	142	13	6	—	—	2	—	5
30,00 - 49,99	85	5	3	—	—	—	1	1
50,00 - 99,99	44	5	4	—	—	1	—	—
100,00 e oltre	17	—	—	—	—	—	—	—
PER FORMA DI CONDUZIONE								
CONDUZIONE DIRETTA DEL COLTIVATORE	24.154	555	124	3	8	118	44	258
-Con solo manodopera familiare	22.412	506	106	3	8	113	37	239
-Con manodopera familiare prevalente	1.474	47	17	—	—	5	6	19
-Con manodopera extrafamiliare prevalente	268	2	1	—	—	—	1	—
CONDUZIONE CON SALARIATI E/O COMPARTICIPANTI <i>(in economia)</i>	59	1	—	—	—	—	—	1
CONDUZIONE A COLONIA PARZIARIA APPODERATA <i>(mezzadria)</i>	16	—	—	—	—	—	—	—
ALTRA FORMA DI CONDUZIONE	—	—	—	—	—	—	—	—
PER NUMERO DI GIORNATE DI LAVORO								
Fino a 49	9.224	87	8	—	—	20	6	53
50 - 99	5.288	86	23	—	2	20	5	36
100 - 199	4.750	155	35	1	1	36	12	70
200 - 299	2.408	110	24	1	2	24	10	49
300 - 499	1.887	81	25	1	2	13	6	34
500 - 999	630	36	9	—	1	5	5	16
1000 - 2499	38	1	—	—	—	—	—	1
2500 e oltre	4	—	—	—	—	—	—	—
PER ZONA ALTIMETRICA								
Montagna	24.229	556	124	3	8	118	44	259
Collina	—	—	—	—	—	—	—	—
Pianura	—	—	—	—	—	—	—	—
TOTALE	24.229	556	124	3	8	118	44	259

segue TAV. 26 — Aziende secondo l'attività lavorativa aziendale ed extraaziendale del conduttore per classe di superficie totale, agricola utilizzata (SAU), forma di conduzione, numero di giornate di lavoro e zona altimetrica

B - ATTIVITÀ PREVALENTEMENTE EXTRAZIENDALE

CLASSI DI SUPERFICIE TOTALE Ettari CLASSI DI SUPERFICIE AGRICOLA UTILIZZATA Ettari FORME DI CONDUZIONE NUMERO DI GIORNATE DI LAVORO ZONE ALTIMETRICHE	ATTIVITÀ ESERCITATA						
	TOTALE	Presso altre aziende agricole	Nel turismo nell'ambito aziendale	Nell'artigianato nell'ambito aziendale	Presso aziende industriali	Presso aziende commerciali	In altri settori
PER CLASSE DI SUPERFICIE TOTALE							
Senza terreno agrario	6	—	—	—	2	1	3
fino a 0,49	911	35	—	22	345	58	451
0,50 - 0,99	1.283	80	1	15	448	102	637
1,00 - 1,99	2.144	160	2	33	747	186	1.016
2,00 - 2,99	1.030	80	2	18	351	92	487
3,00 - 4,99	852	60	—	8	268	112	404
5,00 - 9,99	482	27	—	4	134	72	245
10,00 - 19,99	141	8	—	1	30	26	76
20,00 - 29,99	32	—	—	—	7	7	18
30,00 - 49,99	17	—	—	—	3	4	10
50,00 - 99,99	9	—	—	—	1	2	6
100,00 e oltre	11	—	—	—	1	—	10
PER CLASSE DI SUPERFICIE AGRICOLA UTILIZZATA							
Senza superficie agricola utilizzata	19	—	—	—	5	2	12
fino a 0,49	1.512	60	—	32	546	107	767
0,50 - 0,99	1.553	92	2	23	548	138	750
1,00 - 1,99	2.084	164	1	24	718	182	995
2,00 - 2,99	800	66	2	13	253	93	373
3,00 - 4,99	555	40	—	6	179	77	253
5,00 - 9,99	280	23	—	2	68	43	144
10,00 - 19,99	80	5	—	1	14	14	46
20,00 - 29,99	17	—	—	—	4	3	10
30,00 - 49,99	6	—	—	—	1	1	4
50,00 - 99,99	7	—	—	—	1	2	4
100,00 e oltre	5	—	—	—	—	—	5
PER FORMA DI CONDUZIONE							
CONDUZIONE DIRETTA DEL COLTIVATORE	6.897	450	5	101	2.335	659	3.347
-Con solo manodopera familiare	6.436	421	5	95	2.240	588	3.087
-Con manodopera familiare prevalente	365	27	—	6	85	54	193
-Con manodopera extrafamiliare prevalente	96	2	—	—	10	17	67
CONDUZIONE CON SALARIATI E/O COMPARTICIPANTI (in economia)	21	—	—	—	2	3	16
CONDUZIONE A COLONIA PARZIARIA APPODERATA (mezzadria)	—	—	—	—	—	—	—
ALTRA FORMA DI CONDUZIONE	—	—	—	—	—	—	—
PER NUMERO DI GIORNATE DI LAVORO							
Fino a 49	3.452	240	1	53	1.037	329	1.792
50 - 99	1.849	118	1	28	689	178	835
100 - 199	1.173	69	2	14	450	107	531
200 - 299	282	15	1	4	102	26	134
300 - 499	137	6	—	2	54	17	58
500 - 999	22	2	—	—	4	4	12
1000 - 2499	2	—	—	—	1	1	—
2500 e oltre	1	—	—	—	—	—	1
PER ZONA ALTIMETRICA							
Montagne	6.918	450	5	101	2.337	662	3.363
Collina	—	—	—	—	—	—	—
Pianura	—	—	—	—	—	—	—
TOTALE	6.918	450	5	101	2.337	662	3.363

TAV. 27 — Conduttori per classe di età e sesso, classe di superficie totale dell'azienda, classe di superficie agricola utilizzata (SAU), forma di conduzione, numero di giornate di lavoro e zona altimetrica

A - MASCHI E FEMMINE

CLASSI DI SUPERFICIE TOTALE Ettari CLASSI DI SUPERFICIE AGRICOLA UTILIZZATA Ettari FORME DI CONDUZIONE NUMERO DI GIORNATE DI LAVORO ZONE ALTIMETRICHE	CLASSI DI ETÀ DEL CONDUTTORE (anni)							TOTALE
	14 - 24	25 - 34	35 - 44	45 - 54	55 - 59	60 - 64	65 ed oltre	
PER CLASSE DI SUPERFICIE TOTALE								
Senza terreno agrario	—	5	3	6	3	—	3	20
fino a 0,49	23	154	367	670	419	324	1.075	3.032
0,50 - 0,99	33	196	531	960	692	597	1.574	4.583
1,00 - 1,99	65	376	927	2.001	1.363	1.240	2.843	8.815
2,00 - 2,99	38	201	521	1.183	870	698	1.638	5.149
3,00 - 4,99	33	173	500	1.229	889	741	1.601	5.166
5,00 - 9,99	40	140	372	869	523	389	941	3.274
10,00 - 19,99	18	81	145	349	200	129	256	1.178
20,00 - 29,99	10	20	40	76	30	25	50	251
30,00 - 49,99	4	13	27	38	11	19	24	136
50,00 - 99,99	1	6	8	20	12	5	8	60
100,00 e oltre	1	2	10	10	5	2	9	39
PER CLASSE DI SUPERFICIE AGRICOLA UTILIZZATA								
Senza superficie agricola utilizzata	1	10	11	11	8	8	28	77
fino a 0,49	40	238	602	1.146	802	710	2.523	6.061
0,50 - 0,99	42	243	641	1.272	893	815	2.048	5.954
1,00 - 1,99	60	361	931	1.976	1.356	1.183	2.622	8.489
2,00 - 2,99	37	171	419	1.020	736	561	1.141	4.085
3,00 - 4,99	29	141	380	946	645	506	979	3.626
5,00 - 9,99	31	113	291	660	392	259	504	2.250
10,00 - 19,99	15	58	117	264	141	90	130	815
20,00 - 29,99	7	14	27	58	21	20	25	172
30,00 - 49,99	3	11	18	31	10	14	9	96
50,00 - 99,99	—	6	11	19	10	2	8	56
100,00 e oltre	1	1	3	8	3	1	5	22
PER FORMA DI CONDUZIONE								
CONDUZIONE DIRETTA DEL COLTIVATORE	259	1.357	3.429	7.388	5.008	4.163	10.002	31.606
-Con solo manodopera familiare	245	1.223	3.133	6.859	4.641	3.884	9.369	29.354
-Con manodopera familiare prevalente	9	104	244	463	326	249	491	1.886
-Con manodopera extrafamiliare prevalente	5	30	52	66	41	30	142	366
CONDUZIONE CON SALARIATI E/O COMPARTECIPANTI (in economia)	7	10	21	20	4	5	14	81
CONDUZIONE A COLONIA PARZIARIA APPODERATA (mezzadria)	—	—	1	3	5	1	6	16
ALTRA FORMA DI CONDUZIONE	—	—	—	—	—	—	—	—
PER NUMERO DI GIORNATE DI LAVORO								
Fino a 49	152	659	1.464	2.682	1.710	1.559	4.537	12.763
50 - 99	38	269	769	1.597	1.165	992	2.393	7.223
100 - 199	34	204	631	1.507	1.084	845	1.773	6.078
200 - 299	22	118	269	740	513	395	743	2.800
300 - 499	17	83	241	622	416	278	448	2.105
500 - 999	3	33	70	247	118	95	122	688
1000 - 2499	—	1	4	14	11	5	6	41
2500 e oltre	—	—	3	2	—	—	—	5
PER ZONA ALTIMETRICA								
Montagna	266	1.367	3.451	7.411	5.017	4.169	10.022	31.703
Collina	—	—	—	—	—	—	—	—
Pianura	—	—	—	—	—	—	—	—
T O T A L E	266	1.367	3.451	7.411	5.017	4.169	10.022	31.703

segue TAV. 27 — **Conduttori per classe di età e sesso, classe di superficie totale dell'azienda, classe di superficie agricola utilizzata (SAU), forma di conduzione, numero di giornate di lavoro e zona altimetrica**

B - MASCHI

CLASSI DI SUPERFICIE TOTALE Ettari CLASSI DI SUPERFICIE AGRICOLA UTILIZZATA Ettari FORME DI CONDUZIONE NUMERO DI GIORNATE DI LAVORO ZONE ALTIMETRICHE	CLASSI DI ETÀ DEL CONDUTTORE (anni)							TOTALE
	14 - 24	25 - 34	35 - 44	45 - 54	55 - 59	60 - 64	65 ed oltre	
PER CLASSE DI SUPERFICIE TOTALE								
Senza terreno agrario	—	4	3	5	3	—	2	17
fino a 0,49	19	116	264	471	277	202	697	2.046
0,50 - 0,99	27	151	377	650	446	374	1.174	3.199
1,00 - 1,99	53	282	626	1.364	927	874	2.151	6.277
2,00 - 2,99	32	142	346	808	639	533	1.291	3.791
3,00 - 4,99	31	128	341	884	696	599	1.334	4.013
5,00 - 9,99	33	110	295	677	429	330	802	2.676
10,00 - 19,99	16	69	122	317	168	113	222	1.027
20,00 - 29,99	10	19	37	67	27	22	41	223
30,00 - 49,99	3	12	22	37	10	18	19	121
50,00 - 99,99	1	5	8	20	11	5	7	57
100,00 e oltre	1	2	9	9	4	2	8	35
PER CLASSE DI SUPERFICIE AGRICOLA UTILIZZATA								
Senza superficie agricola utilizzata	1	9	10	10	6	7	21	64
fino a 0,49	35	188	456	814	526	446	1.731	4.196
0,50 - 0,99	34	184	436	855	568	545	1.579	4.201
1,00 - 1,99	50	263	622	1.331	934	872	2.036	6.108
2,00 - 2,99	31	114	286	698	563	435	949	3.076
3,00 - 4,99	28	110	252	714	541	421	837	2.903
5,00 - 9,99	24	95	237	535	337	230	443	1.901
10,00 - 19,99	13	48	100	241	122	82	113	719
20,00 - 29,99	7	13	24	54	18	17	20	153
30,00 - 49,99	2	10	14	31	10	14	8	89
50,00 - 99,99	—	5	10	19	9	2	6	51
100,00 e oltre	1	1	3	7	3	1	5	21
PER FORMA DI CONDUZIONE								
CONDUZIONE DIRETTA DEL COLTIVATORE	219	1.030	2.430	5.291	3.630	3.068	7.733	23.401
-Con solo manodopera familiare	206	923	2.196	4.890	3.354	2.859	7.286	21.714
-Con manodopera familiare prevalente	8	80	189	352	253	185	364	1.431
-Con manodopera extrafamiliare prevalente	5	27	45	49	23	24	83	256
CONDUZIONE CON SALARIATI E/O COMPARTICIPANTI <i>(in economia)</i>	7	10	20	15	3	3	10	68
CONDUZIONE A COLONIA PARZIARIA APPODERATA <i>(mezzadria)</i>	—	—	—	3	4	1	5	13
ALTRA FORMA DI CONDUZIONE	—	—	—	—	—	—	—	—
PER NUMERO DI GIORNATE DI LAVORO								
Fino a 49	135	525	1.094	1.875	1.120	1.030	3.169	8.948
50 - 99	29	195	511	1.079	799	710	1.883	5.206
100 - 199	28	136	400	1.048	803	653	1.511	4.579
200 - 299	18	88	183	549	429	335	660	2.262
300 - 499	14	68	191	519	364	249	401	1.806
500 - 999	2	27	64	224	111	90	118	636
1000 - 2499	—	1	4	14	11	5	6	41
2500 e oltre	—	—	3	1	—	—	—	4
PER ZONA ALTIMETRICA								
Montagna	226	1.040	2.450	5.309	3.637	3.072	7.748	23.482
Collina	—	—	—	—	—	—	—	—
Pianura	—	—	—	—	—	—	—	—
TOTALE	226	1.040	2.450	5.309	3.637	3.072	7.748	23.482

segue TAV. 27 — **Conduttori per classe di età e sesso, classe di superficie totale dell'azienda, classe di superficie agricola utilizzata (SAU), forma di conduzione, numero di giornate di lavoro e zona altimetrica**

C - FEMMINE

CLASSI DI SUPERFICIE TOTALE Ettari CLASSI DI SUPERFICIE AGRICOLA UTILIZZATA Ettari FORME DI CONDUZIONE NUMERO DI GIORNATE DI LAVORO ZONE ALTIMETRICHE	CLASSI DI ETÀ DEL CONDUTTORE (anni)							TOTALE
	14 - 24	25 - 34	35 - 44	45 - 54	55 - 59	60 - 64	65 ed oltre	
PER CLASSE DI SUPERFICIE TOTALE								
Senza terreno agrario	—	1	—	1	—	—	1	3
fino a 0,49	4	38	103	199	142	122	378	986
0,50 - 0,99	6	45	154	310	246	223	400	1.384
1,00 - 1,99	12	94	301	637	436	366	692	2.538
2,00 - 2,99	6	59	175	375	231	165	347	1.358
3,00 - 4,99	2	45	159	345	193	142	267	1.153
5,00 - 9,99	7	30	77	192	94	59	139	598
10,00 - 19,99	2	12	23	32	32	16	34	151
20,00 - 29,99	—	1	3	9	3	3	9	28
30,00 - 49,99	1	1	5	1	1	1	5	15
50,00 - 99,99	—	1	—	—	1	—	1	3
100,00 e oltre	—	—	1	1	1	—	1	4
PER CLASSE DI SUPERFICIE AGRICOLA UTILIZZATA								
Senza superficie agricola utilizzata	—	1	1	1	2	1	7	13
fino a 0,49	5	50	146	332	276	264	792	1.865
0,50 - 0,99	8	59	205	417	325	270	469	1.753
1,00 - 1,99	10	98	309	645	422	311	586	2.381
2,00 - 2,99	6	57	133	322	173	126	192	1.009
3,00 - 4,99	1	31	128	232	104	85	142	723
5,00 - 9,99	7	18	54	125	55	29	61	349
10,00 - 19,99	2	10	17	23	19	8	17	96
20,00 - 29,99	—	1	3	4	3	3	5	19
30,00 - 49,99	1	1	4	—	—	—	1	7
50,00 - 99,99	—	1	1	—	1	—	2	5
100,00 e oltre	—	—	—	1	—	—	—	1
PER FORMA DI CONDUZIONE								
CONDUZIONE DIRETTA DEL COLTIVATORE	40	327	999	2.097	1.378	1.095	2.269	8.205
-Con solo manodopera familiare	39	300	937	1.969	1.287	1.025	2.083	7.640
-Con manodopera familiare prevalente	1	24	55	111	73	64	127	455
-Con manodopera extrafamiliare prevalente	—	3	7	17	18	6	59	110
CONDUZIONE CON SALARIATI E/O COMPARTICIPANTI <i>(in economia)</i>	—	—	1	5	1	2	4	13
CONDUZIONE A COLONIA PARZIARIA APPODERATA <i>(mezzadria)</i>	—	—	1	—	1	—	1	3
ALTRA FORMA DI CONDUZIONE	—	—	—	—	—	—	—	—
PER NUMERO DI GIORNATE DI LAVORO								
Fino a 49	17	134	370	807	590	529	1.368	3.815
50 - 99	9	74	258	518	366	282	510	2.017
100 - 199	6	68	231	459	281	192	262	1.499
200 - 299	4	30	86	191	84	60	83	538
300 - 499	3	15	50	103	52	29	47	299
500 - 999	1	6	6	23	7	5	4	52
1000 - 2499	—	—	—	—	—	—	—	—
2500 e oltre	—	—	—	1	—	—	—	1
PER ZONA ALTIMETRICA								
Montagna	40	327	1.001	2.102	1.380	1.097	2.274	8.221
Collina	—	—	—	—	—	—	—	—
Pianura	—	—	—	—	—	—	—	—
TOTALE	40	327	1.001	2.102	1.380	1.097	2.274	8.221

TAV. 28 — Capi azienda che sono nello stesso tempo conduttori secondo il titolo di studio, per classe di superficie agricola utilizzata (SAU), forma di conduzione, numero di giornate di lavoro, classe di età del capo azienda e zona altimetrica

CLASSI DI SUPERFICIE AGRICOLA UTILIZZATA Ettari FORME DI CONDUZIONE NUMERO DI GIORNATE DI LAVORO CLASSI DI ETÀ DEL CAPO AZIENDA ZONE ALTIMETRICHE	TITOLO DI STUDIO							CAPI AZIENDA PRIVI DI TITOLO DI STUDIO	TOTALE
	Conseguito in scuole ad indirizzo agrario			Conseguito in altri tipi di scuole			Licenza di scuola elementare		
	laurea	diploma	licenza di scuola media inferiore	laurea	diploma	licenza di scuola media inferiore			
PER CLASSE DI SUPERFICIE AGRICOLA UTILIZZATA									
Senza superficie agricola utilizzata	1	—	2	2	6	4	40	22	77
fino a 0,49	3	22	39	18	77	296	3.736	1.818	6.009
0,50 - 0,99	2	12	61	17	111	273	3.815	1.619	5.910
1,00 - 1,99	4	24	82	28	127	359	5.640	2.153	8.417
2,00 - 2,99	1	11	42	15	72	164	2.823	918	4.046
3,00 - 4,99	4	11	41	22	57	179	2.588	698	3.600
5,00 - 9,99	2	4	54	32	63	119	1.624	324	2.222
10,00 -19,99	1	7	21	15	35	48	604	78	809
20,00 -29,99	3	2	7	4	10	17	113	15	171
30,00 -49,99	—	—	7	3	5	10	62	7	94
50,00 -99,99	—	—	2	4	5	6	36	3	56
100,00 e oltre	—	—	—	—	5	2	14	—	21
PER FORMA DI CONDUZIONE									
CONDUZIONE DIRETTA DEL COLTIVATORE	20	92	358	147	564	1.463	21.050	7.644	31.338
-Con solo manodopera familiare	18	81	323	104	464	1.312	19.533	7.295	29.130
-Con manodopera familiare prevalente	1	7	32	16	58	110	1.347	279	1.850
-Con manodopera extrafamiliare prevalente	1	4	3	27	42	41	170	70	358
CONDUZIONE CON SALARIATI E/O COMPARTICIPANTI (in economia)	1	1	—	12	9	14	39	2	78
CONDUZIONE A COLONIA PARZIARIA APPODERATA (mezzadria)	—	—	—	1	—	—	6	9	16
ALTRA FORMA DI CONDUZIONE	—	—	—	—	—	—	—	—	—
PER NUMERO DI GIORNATE DI LAVORO									
Fino a 49	11	41	130	82	274	623	8.106	3.415	12.682
50 - 99	4	21	75	30	119	362	4.749	1.786	7.146
100 - 199	3	17	61	23	84	252	4.229	1.351	6.020
200 - 299	—	3	39	8	33	121	1.994	573	2.771
300 - 499	3	9	41	10	35	86	1.460	448	2.090
500 - 999	—	2	12	5	21	29	527	81	677
1000 - 2499	—	—	—	2	6	2	28	3	41
2500 e oltre	—	—	—	—	1	2	2	—	5
PER CLASSE DI ETÀ DEL CAPO AZIENDA									
14 - 24	—	5	17	3	23	71	143	—	262
25 - 34	6	23	85	14	151	321	672	81	1.353
35 - 44	2	27	98	31	132	400	2.436	284	3.410
45 - 54	5	12	75	34	111	357	5.670	1.096	7.360
55 - 59	4	12	31	19	58	126	3.701	1.023	4.974
60 - 64	2	5	19	16	47	87	2.935	1.020	4.131
65 e oltre	2	9	33	43	51	115	5.538	4.151	9.942
PER ZONA ALTIMETRICA									
Montagna	21	93	358	160	573	1.477	21.095	7.655	31.432
Collina	—	—	—	—	—	—	—	—	—
Pianura	—	—	—	—	—	—	—	—	—
TOTALE	21	93	358	160	573	1.477	21.095	7.655	31.432

TAV. 29 — Aziende che partecipano a cooperative agricole o ad organismi associativi simili per classe di superficie totale, tipo di operazione svolta nell'ambito dei rapporti associativi e zona altimetrica

OPERAZIONI	CLASSI DI SUPERFICIE TOTALE (ettari)									TOTALE
	Senza terreno agrario	fino a 0,99	1,00 — 1,99	2,00 — 4,99	5,00 — 9,99	10,00 — 19,99	20,00 — 49,99	50,00 — 99,99	100,00 ed oltre	
AZIENDE CHE PARTECIPANO A COOPERATIVE AGRICOLE PER:	—	1.585	2.006	2.609	877	277	76	15	6	7.451
ACQUISTO DI	—	324	791	1.388	580	162	19	6	3	3.273
-Fertilizzanti, antiparassitari e diserbanti	—	313	732	1.338	563	158	18	6	3	3.131
-Sementi e piante	—	213	544	931	396	124	11	2	—	2.221
-Bestiame	—	—	3	5	12	16	3	—	—	39
-Mangime, foraggi e medicinali	—	11	60	170	129	49	4	—	—	423
-Attrezzature e mezzi meccanici	—	—	2	14	19	14	3	—	—	52
-Altri prodotti	—	2	29	74	72	28	3	—	—	208
CONFERIMENTO DI PRODOTTI	—	337	499	551	188	71	27	6	2	1.681
DELLE COLTIVAZIONI	—	336	497	522	166	56	12	3	2	1.594
-Cereali	—	2	6	7	8	5	2	—	—	30
-Barbabetola da zucchero	—	23	76	148	45	18	1	1	1	313
-Tabacco	—	—	—	—	—	—	—	—	—	—
-Ortaggi	—	—	3	3	5	—	—	—	—	11
-Uva	—	121	180	117	31	2	4	1	1	457
-Olive	—	214	248	150	28	8	1	1	—	650
-Frutta ed agrumi	—	1	7	10	2	1	—	—	1	22
-Altri	—	10	61	157	73	29	4	—	—	334
DEGLI ALLEVAMENTI	—	1	2	29	23	19	15	3	—	92
-Bovini	—	—	—	1	1	3	—	—	—	5
-Suini	—	—	—	—	—	3	—	—	—	3
-Ovini	—	—	—	1	1	3	—	—	—	5
-Pollame	—	—	—	1	1	2	—	—	—	4
-Uova	—	—	—	—	1	—	—	—	—	1
-Latte	—	1	2	25	22	13	15	3	—	81
-Altri	—	—	—	2	1	—	—	—	—	3
APPROVVIGIONAMENTO DELL'ACQUA IRRIGUA	—	1.304	1.262	1.225	331	117	44	6	4	4.293
UTILIZZAZIONE DEI MEZZI MECCANICI	—	14	32	99	49	14	2	—	—	210

TAV. 30 — Aziende per classe di superficie totale, vendita dei prodotti, vincolo contrattuale per la produzione e la vendita, contabilità aziendale e zona altimetrica

VENDITA DEI PRODOTTI DELL'AZIENDA CONTABILITÀ	CLASSI DI SUPERFICIE TOTALE (ettari)									TOTALE
	Senza terreno agrario	fino a 0,99	1,00 — 1,99	2,00 — 4,99	5,00 — 9,99	10,00 — 19,99	20,00 — 49,99	50,00 — 99,99	100,00 ed oltre	
AZIENDE CHE PRODUCONO NORMALMENTE PER LA VENDITA	22	6.220	7.982	9.622	3.134	1.117	388	72	145	28.702
AZIENDE LA CUI PRODUZIONE COMMERCIALIZZATA RAGGIUNGE NORMALMENTE IL VALORE DI L. 700.000 PER ANNATA AGRARIA	21	6.074	7.804	9.323	2.993	1.055	379	70	128	27.847
AZIENDE VINCOLATE CON CONTRATTO PER LA PRODUZIONE E LA VENDITA DI PRODOTTI:	—	249	1.161	2.265	836	244	43	12	6	4.816
DELLE COLTIVAZIONI	—	242	1.138	2.180	747	182	17	7	5	4.518
-Cereali	—	7	13	27	20	17	6	3	1	94
-Barbabietola da zucchero	—	230	1.115	2.115	716	169	10	3	3	4.361
-Tabacco	—	—	—	—	—	—	—	—	—	—
-Ortaggi	—	1	4	15	19	7	2	1	—	49
-Uva	—	3	6	19	11	2	1	—	—	42
-Olive	—	2	2	3	3	2	—	—	—	12
-Frutta ed agrumi	—	1	1	2	3	2	—	—	—	9
-Altri	—	—	4	34	27	3	2	2	3	75
DEGLI ALLEVAMENTI	—	9	26	113	122	85	29	6	2	392
-Bovini	—	3	1	36	40	37	8	—	1	126
-Suini	—	1	—	—	4	5	2	—	—	12
-Ovini	—	5	7	19	16	14	5	2	2	70
-Pollame	—	—	1	2	—	2	—	—	—	5
-Uova	—	—	2	5	2	2	1	1	—	13
-Latte	—	3	19	67	77	53	23	3	1	246
-Altri	—	1	2	—	3	—	—	—	—	6
AZIENDE CHE REGISTRANO SISTEMATICAMENTE "USCITE" ED "ENTRATE"	8	50	113	301	255	131	98	36	131	1.123
AZIENDE CHE REDIGONO UN "INVENTARIO", UN "BILANCIO" ED UN "CONTO PROFITTI E PERDITE"	7	8	40	115	109	61	56	27	122	545

parte seconda
dati comunali

TAV. 31 - Aziende e relativa superficie

Superficie

Codice dei Comuni	COMUNI	CONDUZIONE DIRETTA DEL COLTIVATORE								
		Con solo manodopera familiare		Con manodopera familiare prevalente		Con manodopera extra familiare prevalente		TOTALE		
		Aziende	Superficie	Aziende	Superficie	Aziende	Superficie	Aziende	Superficie	
									Totale	di cui in proprietà
001	ACCIANO	286	1.247,80	—	—	—	—	286	1.247,80	1.234,63
002	AIELLI	334	871,06	1	26,50	—	—	335	897,56	886,31
003	ALFEDENA	46	204,82	—	—	—	—	46	204,82	104,98
004	ANVERSA DEGLI ABRUZZI	102	371,05	31	113,14	22	77,33	155	561,52	533,57
005	ATELETA	261	1.171,78	—	—	—	—	261	1.171,78	1.105,42
006	AVEZZANO	1.139	3.183,54	289	1.138,74	27	66,85	1.455	4.389,13	4.066,45
007	BALSORANO	314	692,09	46	180,46	8	21,39	368	893,94	817,09
008	BARETE	98	408,06	1	3,00	1	1,50	100	412,56	319,08
009	BARISCIANO	293	1.181,25	—	—	—	—	293	1.181,25	1.079,66
010	BARREA	57	380,98	—	—	—	—	57	380,98	218,03
011	BISEGNA	78	262,44	—	—	—	—	78	262,44	224,67
012	BUGNARA	211	455,45	—	—	—	—	211	455,45	379,58
013	CAGNANO AMITERNO	272	874,27	1	45,24	—	—	273	919,51	728,17
014	CALASCIO	48	1.606,51	—	—	—	—	48	1.606,51	1.071,23
015	CAMPO DI GIOVE	81	221,75	—	—	—	—	81	221,75	170,85
016	CAMPOTOSTO	262	1.692,47	—	—	—	—	262	1.692,47	992,61
017	CANISTRO	157	316,34	—	—	1	0,63	158	316,97	267,87
018	CANSANO	15	73,08	1	71,00	—	—	16	144,08	46,00
019	CAPESTRANO	225	1.446,10	2	37,12	4	61,50	231	1.544,72	1.065,15
020	CAPISTRELLO	455	1.144,35	2	2,45	2	41,00	459	1.187,80	1.146,37
021	CAPITIGNANO	218	674,93	1	20,80	—	—	219	695,73	586,97
022	CAPORCIANO	67	412,58	—	—	—	—	67	412,58	301,14
023	CAPPADOCIA	162	608,90	—	—	—	—	162	608,90	327,43
024	CARAPELLE CALVISIO	32	237,81	—	—	—	—	32	237,81	221,69
025	CARSOLI	620	3.531,17	19	1.017,15	21	523,55	660	5.071,87	4.466,75
026	CASTEL DEL MONTE	42	134,14	7	48,04	1	2,00	50	184,18	70,73
027	CASTEL DI IERI	92	374,19	—	—	—	—	92	374,19	249,17
028	CASTEL DI SANGRO	171	1.894,83	2	60,17	—	—	173	1.955,00	1.555,32
029	CASTELLAFIUME	99	350,22	3	15,01	—	—	102	365,23	280,22
030	CASTELVECCHIO CALVISIO	92	294,23	—	—	—	—	92	294,23	288,81
031	CASTELVECCHIO SUBEQUO	263	613,59	3	2,95	1	0,50	267	617,04	435,48
032	CELANO	1.590	2.705,11	181	543,46	7	50,40	1.778	3.298,97	3.220,97
033	CERCHIO	233	582,22	78	509,45	11	37,85	322	1.129,52	837,54
034	CIVITA D'ANTINO	122	700,27	1	9,00	—	—	123	709,27	478,07
035	CIVITELLA ALFEDENA	18	91,89	—	—	1	6,30	19	98,19	50,98
036	CIVITELLA ROVETO	347	848,62	2	2,50	2	14,90	351	866,02	835,93
037	COCULLO	95	263,94	—	—	—	—	95	263,94	257,63
038	COLLARMELE	75	378,48	78	472,77	3	25,15	156	876,40	530,47
039	COLLELONGO	246	827,53	14	93,33	—	—	260	920,86	846,53
040	COLLEPIETRO	83	473,42	—	—	—	—	83	473,42	312,25
041	CORFINIO	141	246,29	33	105,54	5	19,11	179	370,94	262,35
042	FAGNANO ALTO	135	616,63	3	68,04	—	—	138	684,67	481,11
043	FONTECCHIO	82	237,18	—	—	—	—	82	237,18	232,39
044	FOSSA	140	498,35	—	—	—	—	140	498,35	326,61
045	GAGLIANO ATERNO	29	175,40	3	14,00	—	—	32	189,40	78,07
046	GIOIA DEI MARSII	239	683,87	7	46,70	—	—	246	730,57	685,00
047	GORIANO SICOLI	207	801,81	2	58,50	—	—	209	860,31	765,58
048	INTRODACQUA	285	415,51	—	—	—	—	285	415,51	295,04
049	L'AQUILA	3.506	8.701,56	131	398,71	9	107,30	3.646	9.207,57	8.201,75
050	LECCE NEI MARSII	397	897,70	1	3,00	—	—	398	900,70	875,60
051	LUCO DEI MARSII	556	1.238,19	220	951,59	13	87,20	789	2.276,98	2.080,82
052	LUCOLI	244	435,68	—	—	—	—	244	435,68	314,93
053	MAGLIANO DE' MARSII	460	1.495,04	13	130,40	12	346,30	485	1.971,74	1.662,33
054	MASSA D'ALBE	215	1.505,67	—	—	—	—	215	1.505,67	1.344,14
055	MOLINA ATERNO	152	407,98	—	—	—	—	152	407,98	384,48
056	MONTEREALE	492	5.426,16	1	10,00	—	—	493	5.436,16	4.961,72

totale per forma di conduzione e comune

in ettari

Codice dei Comuni	COMUNI	CONDUZIONE DIRETTA DEL COLTIVATORE						CONDUZIONE A COLONIA PARZIARIA APPODERATA (mezzadria) ED ALTRA FORMA DI CONDUZIONE		TOTALE		Codice dei Comuni
		Con solo manodopera familiare		Con manodopera familiare prevalente		Con manodopera extra familiare prevalente		Aziende	Superficie	Superficie		
		Aziende	Superficie	Aziende	Superficie	Aziende	Superficie			Totale	di cui in proprietà	
001	ACCIANO	1	1.476,76	—	—	—	—	287	2.724,56	2.711,39	001	
002	AIELLI	1	2.067,89	—	—	—	—	336	2.965,45	2.954,20	002	
003	ALFEDENA	4	2.914,98	—	—	—	—	50	3.119,80	2.962,46	003	
004	ANVERSA DEGLI ABRUZZI	2	1.246,09	—	—	—	—	157	1.807,61	1.728,71	004	
005	ATELETA	4	1.452,10	—	—	—	—	265	2.623,88	2.497,52	005	
006	AVEZZANO	3	2.844,81	—	—	—	—	1.458	7.233,94	6.431,05	006	
007	BALSORANO	2	5.038,60	—	—	—	—	370	5.932,54	5.855,69	007	
008	BARETE	3	1.043,67	—	—	—	—	103	1.456,23	1.362,75	008	
009	BARISCIANO	1	4.613,00	—	—	—	—	294	5.794,25	5.692,66	009	
010	BARREA	2	4.235,22	—	—	—	—	59	4.616,20	4.443,25	010	
011	BISEGNA	1	3.755,00	—	—	—	—	79	4.017,44	3.979,67	011	
012	BUGNARA	1	1.716,00	—	—	—	—	212	2.171,45	2.095,58	012	
013	CAGNANO AMITERNO	1	4.395,00	—	—	—	—	274	5.314,51	5.123,17	013	
014	CALASCIO	1	3.154,05	—	—	—	—	49	4.760,56	4.225,28	014	
015	CAMPO DI GIOVE	2	1.997,00	—	—	—	—	83	2.218,75	2.084,85	015	
016	CAMPOTOSTO	1	1.383,00	—	—	—	—	263	3.075,47	2.375,61	016	
017	CANISTRO	1	793,60	—	—	—	—	159	1.110,57	1.061,47	017	
018	CANSANO	1	2.505,21	—	—	—	—	17	2.649,29	2.551,21	018	
019	CAPESTRANO	6	1.713,97	1	36,00	—	—	238	3.294,69	2.790,12	019	
020	CAPISTRELLO	1	3.385,00	—	—	—	—	460	4.572,80	4.531,37	020	
021	CAPITIGNANO	2	1.539,61	—	—	—	—	221	2.235,34	2.126,58	021	
022	CAPORCIANO	3	1.103,38	—	—	—	—	70	1.515,96	1.348,90	022	
023	CAPPADOCIA	3	6.089,00	—	—	—	—	165	6.697,90	6.386,43	023	
024	CARAPELLE CALVISIO	3	826,50	—	—	—	—	35	1.064,31	948,19	024	
025	CARSOLI	16	3.194,36	—	—	—	—	676	8.266,23	7.661,11	025	
026	CASTEL DEL MONTE	1	3.645,00	—	—	—	—	51	3.829,18	3.715,73	026	
027	CASTEL DI IERI	1	668,30	—	—	—	—	93	1.042,49	917,47	027	
028	CASTEL DI SANGRO	4	4.312,46	—	—	—	—	177	6.267,46	5.864,41	028	
029	CASTELLAFIUME	1	1.573,38	—	—	—	—	103	1.938,61	1.853,60	029	
030	CASTELVECCHIO CALVISIO	2	865,74	—	—	—	—	94	1.159,97	537,55	030	
031	CASTELVECCHIO SUBEQUO	1	833,00	—	—	—	—	268	1.450,04	1.268,48	031	
032	CELANO	8	4.946,23	—	—	—	—	1.786	8.245,20	8.167,20	032	
033	CERCHIO	1	71,00	—	—	—	—	323	1.200,52	908,54	033	
034	CIVITA D'ANTINO	1	1.895,88	2	28,43	—	—	126	2.633,58	2.402,38	034	
035	CIVITELLA ALFEDENA	2	1.343,58	—	—	—	—	21	1.441,77	1.089,06	035	
036	CIVITELLA ROVETO	1	2.988,00	—	—	—	—	352	3.854,02	3.823,93	036	
037	COCULLO	1	2.240,98	—	—	—	—	96	2.504,92	2.498,61	037	
038	COLLARMELE	1	1.423,73	—	—	—	—	157	2.300,13	1.954,20	038	
039	COLLELONGO	2	4.567,48	—	—	—	—	262	5.488,34	5.414,01	039	
040	COLLEPIETRO	1	1.044,83	—	—	—	—	84	1.518,25	1.357,08	040	
041	CORFINIO	4	484,96	—	—	—	—	183	855,90	618,11	041	
042	FAGNANO ALTO	1	746,20	—	—	—	—	139	1.430,87	1.227,31	042	
043	FONTECCHIO	1	839,00	—	—	—	—	83	1.076,18	1.071,39	043	
044	FOSSA	1	160,00	—	—	—	—	141	658,35	486,61	044	
045	GAGLIANO ATERNO	1	1.987,98	—	—	—	—	33	2.177,38	2.066,05	045	
046	GIOIA DEI MARSII	1	5.162,00	—	—	—	—	247	5.892,57	5.847,00	046	
047	GORIANO SICOLI	1	6.393,50	—	—	—	—	210	7.253,81	7.159,08	047	
048	INTRODACQUA	1	2.822,00	—	—	—	—	286	2.777,04	2.777,04	048	
049	L'AQUILA	13	22.729,13	1	4,87	—	—	3.660	31.941,57	30.899,75	049	
050	LECCE NEI MARSII	1	5.687,00	—	—	—	—	399	6.587,70	6.562,80	050	
051	LUCO DEI MARSII	1	2.284,41	—	—	—	—	790	4.561,39	4.365,23	051	
052	LUCOLI	1	8.365,90	—	—	—	—	245	8.801,58	8.680,83	052	
053	MAGLIANO DE' MARSII	1	3.812,61	—	—	—	—	486	5.784,35	5.474,94	053	
054	MASSA D'ALBE	1	4.286,98	—	—	—	—	216	5.792,65	5.631,12	054	
055	MOLINA ATERNO	1	528,00	—	—	—	—					

segue TAV. 31 - Aziende e relativa superficie

Superficie

Codice dei Comuni	COMUNI	CONDUZIONE DIRETTA DEL COLTIVATORE								
		Con solo manodopera familiare		Con manodopera familiare prevalente		Con manodopera extra familiare prevalente		TOTALE		
		Aziende	Superficie	Aziende	Superficie	Aziende	Superficie	Aziende	Superficie	
									Totale	di cui in proprietà
057	MORINO	192	497,36	1	93,07	—	—	193	590,43	580,63
058	NAVELLI	152	1.110,59	3	220,55	—	—	155	1.331,14	735,44
059	OCRE	163	654,16	—	—	1	16,57	164	670,73	502,19
060	OFENA	64	245,67	86	237,27	37	64,92	187	547,86	367,16
061	OPI	114	953,79	—	—	—	—	114	953,79	429,99
062	ORICOLA	140	434,08	—	—	1	77,00	141	511,08	365,71
063	ORTONA DEI MARSÌ	368	797,35	12	20,23	1	4,00	381	821,58	741,90
064	ORTUCCHIO	611	1.414,67	49	385,57	7	216,41	667	2.016,65	1.701,37
065	OVINDOLI	165	560,12	1	10,40	—	—	166	570,52	476,44
066	PACENTRO	261	678,30	19	82,53	3	29,28	283	790,11	755,23
067	PERETO	207	525,16	—	—	1	0,50	208	525,66	489,40
068	PESCASSEROLI	28	319,31	—	—	1	10,86	29	330,17	161,78
069	PESCINA	499	1.228,09	187	741,36	36	121,29	722	2.090,74	1.923,17
070	PESCOCOSTANZO	112	1.232,84	4	96,20	4	167,29	120	1.496,33	989,36
071	PETTORANO SUL GIZIO	294	583,73	3	14,34	2	11,42	299	609,49	402,69
072	PIZZOLI	582	910,53	—	—	—	—	582	910,53	763,51
073	POGGIO PICENZE	145	422,75	—	—	—	—	145	422,75	347,14
074	PRATA D'ANSIDONIA	127	1.093,42	—	—	1	7,20	128	1.100,62	609,04
075	PRATOLA PELIGNA	583	889,53	7	39,26	2	22,83	592	951,62	661,85
076	PREZZA	350	672,08	6	11,73	4	22,65	360	706,46	584,57
077	RAIANO	526	849,60	16	40,86	6	10,98	548	901,44	685,60
078	RIVISONDOLI	63	467,06	—	—	—	—	63	467,06	240,77
079	ROCCACASALE	142	265,06	3	37,54	1	15,00	146	317,60	272,84
080	ROCCA DI BOTTE	98	555,95	—	—	—	—	98	555,95	268,75
081	ROCCA DI CAMBIO	14	263,54	—	—	—	—	14	263,54	164,87
082	ROCCA DI MEZZO	142	887,83	4	82,55	—	—	146	970,38	443,99
083	ROCCA PIA	19	364,44	23	169,44	—	—	42	533,88	227,57
084	ROCCARASO	93	566,08	1	215,00	—	—	94	781,08	387,02
085	SAN BENEDETTO DEI MARSÌ	503	1.153,37	57	291,90	4	31,35	564	1.476,62	1.238,28
086	SAN BENEDETTO IN PERILLIS	58	343,40	—	—	—	—	58	343,40	257,66
087	SAN DEMETRIO NE' VESTINI	190	833,08	—	—	—	—	190	833,08	568,87
088	SAN PIO DELLE CAMERE	104	601,38	—	—	—	—	104	601,38	403,25
089	SANTE MARIE	248	866,28	3	54,20	1	29,00	252	949,48	828,29
090	SANT'EUSANIO FORCONESE	109	341,73	—	—	—	—	109	341,73	238,35
091	SANTO STEFANO DI SESSANIO	51	282,67	—	—	—	—	51	282,67	203,23
092	SAN VINCENZO VALLE ROVETO	577	875,20	2	20,09	3	16,61	582	911,90	875,90
093	SCANNO	69	289,20	—	—	—	—	69	289,20	184,02
094	SCONTRONE	84	282,09	1	25,00	—	—	85	307,09	258,12
095	SCOPPITO	300	2.616,64	1	7,00	1	6,00	302	2.629,64	2.475,30
096	SCURCOLA MARSICANA	323	1.124,61	3	13,60	6	129,67	332	1.267,88	1.057,34
097	SECINARO	105	230,48	31	148,30	3	41,00	139	419,78	322,69
098	SULMONA	1.109	1.937,44	10	62,51	1	0,12	1.120	2.000,07	1.420,77
099	TAGLIACOZZO	559	1.441,08	3	20,77	2	9,42	564	1.471,27	1.186,63
100	TIONE DEGLI ABRUZZI	95	334,60	1	4,41	2	22,98	98	361,99	304,44
101	TORNIMPARTE	579	1.198,71	—	—	—	—	579	1.198,71	1.054,33
102	TRASACCO	704	1.209,73	113	388,91	58	258,39	875	1.857,03	1.786,00
103	VILLALAGO	14	36,29	—	—	—	—	14	36,29	25,27
104	VILLA SANTA LUCIA DEGLI ABRUZZI	95	474,20	27	148,53	3	18,63	125	641,36	625,26
105	VILLA SANT'ANGELO	98	331,36	—	—	—	—	98	331,36	278,42
106	VILLAVALLELONGA	164	733,55	11	91,65	—	—	175	825,20	824,73
107	VILLETTA BARREA	23	165,98	—	—	—	—	23	165,98	90,27
108	VITTORITO	258	361,79	21	59,47	23	54,36	302	475,62	405,05
	TOTALE PROVINCIA	29.354	95.094,23	1.886	10.033,00	366	2.906,49	31.606	108.033,72	88.755,97

totale per forma di conduzione e comune

in ettari

Codice dei Comuni	COMUNI	CONDUZIONE A COLONIA PARZIARIA APPODERATA (mezzadria) ED ALTRA FORMA DI CONDUZIONE						
		CONDUZIONE CON SALARIATI E/O COMPARTICIPANTI (in economia)		CONDUZIONE A COLONIA PARZIARIA APPODERATA (mezzadria) ED ALTRA FORMA DI CONDUZIONE		TOTALE		
		Aziende	Superficie	Aziende	Superficie	Aziende	Superficie	
							Totale	di cui in proprietà
057	MORINO	1	4.583,00	1	10,00	195	5.183,43	5.163,63
058	NAVELLI	2	1.961,06	—	—	157	3.292,20	2.626,90
059	OCRE	2	616,40	—	—	166	1.287,13	1.118,59
060	OFENA	5	2.130,41	1	44,18	193	2.722,45	2.470,45
061	OPI	1	3.793,42	—	—	115	4.747,21	4.223,41
062	ORICOLA	1	620,00	—	—	142	1.131,08	985,71
063	ORTONA DEI MARSÌ	2	4.127,37	—	—	383	4.948,95	4.869,27
064	ORTUCCHIO	1	1.007,76	1	10,42	669	3.034,83	2.719,55
065	OVINDOLI	1	4.337,13	—	—	167	4.907,65	4.813,57
066	PACENTRO	2	4.682,58	—	—	285	5.472,69	5.437,81
067	PERETO	8	3.172,42	—	—	216	3.698,08	3.661,82
068	PESCASSEROLI	2	7.703,96	—	—	31	8.034,13	7.863,94
069	PESCINA	3	1.619,23	1	4,80	726	3.714,77	3.547,20
070	PESCOCOSTANZO	1	3.854,06	—	—	121	5.350,39	4.843,42
071	PETTORANO SUL GIZIO	1	5.141,00	1	0,15	301	5.750,64	5.543,69
072	PIZZOLI	1	3.300,00	—	—	583	4.210,53	4.063,51
073	POGGIO PICENZE	1	90,20	1	30,50	147	543,45	467,84
074	PRATA D'ANSIDONIA	1	229,00	—	—	129	1.329,62	838,04
075	PRATOLA PELIGNA	5	1.334,72	—	—	597	2.286,34	1.996,57
076	PREZZA	5	779,75	—	—	365	1.486,21	1.194,32
077	RAIANO	4	1.567,06	—	—	552	2.468,50	2.207,66
078	RIVISONDOLI	2	2.131,06	—	—	65	2.598,12	2.366,12
079	ROCCACASALE	1	859,45	—	—	147	1.177,05	1.132,09
080	ROCCA DI BOTTE	2	2.083,41	—	—	100	2.639,36	2.352,16
081	ROCCA DI CAMBIO	1	1.887,88	—	—	15	2.151,42	2.052,75
082	ROCCA DI MEZZO	1	6.058,79	—	—	147	7.029,17	6.502,78
083	ROCCA PIA	1	2.934,10	—	—	43	3.467,98	3.161,67
084	ROCCARASO	2	3.300,20	—	—	96	4.081,28	3.687,22
085	SAN BENEDETTO DEI MARSÌ	2	404,67	—	—	566	1.881,29	1.642,95
086	SAN BENEDETTO IN PERILLIS	1	870,00	—	—	59	1.127,66	1.127,66
087	SAN DEMETRIO NE' VESTINI	1	220,00	—	—	191	1.053,08	788,87
088	SAN PIO DELLE CAMERE	3	669,01	—	—	107	1.270,39	1.069,26
089	SANTE MARIE	7	1.744,30	—	—	259	2.693,78	2.538,94
090	SANT'EUSANIO FORCONESE	2	291,62	—	—	111	633,35	529,97
091	SANTO STEFANO DI SESSANIO	1	2.458,41	—	—	52	2.741,08	2.661,64
092	SAN VINCENZO VALLE ROVETO	1	2.357,78	—	—	583	3.269,68	3.233,68
093	SCANNO	1	10.017,12	—	—	70	10.306,32	10.201,14
094	SCONTRONE	1	1.196,54	—	—	86	1.503,63	1.454,66
095	SCOPPITO	1	1.814,25	—	—	303	4.443,89	4.289,55
096	SCURCOLA MARSICANA	1	607,47	1	15,00	334	1.890,35	1.679,81
097	SECINARO	1	2.291,00	—	—	140	2.710,78	2.613,69
098	SULMONA	2	2.510,49	—	—	1.122	4.510,56	3.931,26
099	TAGLIACOZZO	3	5.443,00	5	39,26	572	6.953,53	6.651,09
100	TIONE DEGLI ABRUZZI	3	2.308,50	—	—	101	2.670,49	2.584,44
101	TORNIMPARTE	3	4.795,44	—	—	582	5.994,15	5.849,77
102	TRASACCO	3	2.581,01	—	—	878	4.438,04	4.200,01
103	VILLALAGO	1	3.040,00	—	—	15	3.076,29	3.065,27
104	VILLA SANTA LUCIA DEGLI ABRUZZI	23	1.764,33	—	—	148	2.405,69	2.389,59
105	VILLA SANT'ANGELO	2	102,74	—	—	100	434,10	381,16
106	VILLAVALLELONGA	1	5.680,00	—	—	176	6.505,20	6.504,73
107	VILLETTA BARREA	1	1.523,64	—	—	24	1.689,62	1.613,91
108	VITTORITO	4	804,56	—	—	306	1.280,18	1.209,61
	TOTALE PROVINCIA	264	295.928,83	16	223,61	31.886	404.186,16	382.241,55

TAV. 32 — Aziende e relativa superficie totale

Codice dei Comuni	COMUNI	Superficie							
		CLASSI DI							
		Fino a 0,99		1,00 - 1,99		2,00 - 4,99		5,00 - 9,99	
Aziende	Superficie	Aziende	Superficie	Aziende	Superficie	Aziende	Superficie		
001	ACCIANO	21	10,09	37	49,69	125	429,08	90	574,61
002	AIELLI	52	27,70	108	142,60	141	427,76	27	182,30
003	ALFEDENA	8	4,43	14	18,50	13	36,38	2	15,20
004	ANVERSA DEGLI ABRUZZI	14	8,24	39	58,32	68	213,89	22	143,61
005	ATELETA	2	1,59	26	34,33	140	460,68	81	528,18
006	AVEZZANO	183	92,74	411	538,50	625	1.935,16	197	1.275,86
007	BALSORANO	118	77,46	115	161,34	112	343,61	16	111,51
008	BARETE	10	5,86	24	32,32	42	131,31	13	86,52
009	BARISCIANO	10	5,69	37	47,12	169	527,48	65	421,01
010	BARREA	4	1,65	5	5,40	24	70,50	13	96,30
011	BISEGNA	6	3,32	23	32,27	35	109,88	13	86,47
012	BUGNARA	46	32,03	83	123,15	68	198,93	12	72,44
013	CAGNANO AMITERNO	60	37,23	82	116,26	89	291,60	28	181,42
014	CALASCIO	2	1,15	14	19,58	19	63,88	7	45,50
015	CAMPO DI GIOVE	6	4,50	31	42,35	39	114,90	3	21,00
016	CAMPOTOSTO	11	6,85	43	60,67	142	431,40	37	227,44
017	CANISTRO	62	32,88	54	78,08	33	105,78	5	30,29
018	CANSANO	—	—	6	8,94	5	13,87	1	5,80
019	CAPESTRANO	21	10,44	33	38,57	87	264,55	48	289,26
020	CAPISTRELLO	82	55,65	141	199,03	194	581,14	34	224,63
021	CAPITIGNANO	26	15,42	66	97,02	87	273,88	31	198,71
022	CAPORCIANO	1	0,84	11	17,86	32	100,93	12	74,41
023	CAPPADOCIA	26	15,95	65	81,70	44	121,96	10	62,78
024	CARAPELLE CALVISIO	—	—	—	—	11	42,90	16	113,16
025	CARSOLI	88	52,41	135	177,88	238	723,00	116	805,83
026	CASTEL DEL MONTE	11	8,00	13	17,91	20	66,50	2	14,66
027	CASTEL DI IERI	20	10,50	23	34,00	39	113,57	4	24,01
028	CASTEL DI SANGRO	7	4,04	22	30,01	33	113,35	50	358,94
029	CASTELLAFIUME	5	3,83	23	36,75	53	172,21	20	142,44
030	CASTELVECCHIO CALVISIO	9	6,47	25	39,64	45	136,48	9	54,70
031	CASTELVECCHIO SUBEQUO	80	43,82	116	158,06	48	133,91	14	102,80
032	CELANO	432	232,45	709	952,31	571	1.579,54	60	356,75
033	CERCHIO	61	34,15	86	123,75	102	339,47	51	338,35
034	CIVITA D'ANTINO	18	9,94	24	32,80	49	157,69	14	89,16
035	CIVITELLA ALFEDENA	—	—	4	5,03	10	31,73	4	29,43
036	CIVITELLA ROVETO	52	26,60	125	170,28	135	384,47	32	201,17
037	COCULLO	11	7,06	24	34,29	52	156,62	7	39,97
038	COLLARMELE	22	10,77	19	26,30	47	150,55	40	282,95
039	COLLELONGO	33	19,55	47	71,76	123	369,28	50	345,57
040	COLLEPIETRO	26	10,38	8	10,67	20	64,12	15	101,95
041	CORFINIO	98	53,79	54	74,31	18	52,08	3	18,80
042	FAGNANO ALTO	12	7,91	26	40,70	64	195,06	24	154,89
043	FORTECCHIO	22	14,60	22	28,08	27	85,19	7	46,22
044	FOSSA	21	14,65	34	47,84	54	186,49	24	163,53
045	GAGLIANO ATERNO	3	1,25	8	9,05	9	24,00	7	46,00
046	GIOIA DEI MARSII	33	20,40	55	74,67	124	374,20	29	201,00
047	GORIANO SICOLI	7	4,70	31	46,10	141	451,02	21	136,80
048	INTRODACQUA	154	73,20	71	89,38	47	130,24	8	50,69
049	L'AQUILA	1.489	807,91	1.108	1.544,32	815	2.394,72	168	1.138,50
050	LECCE NEI MARSII	73	38,39	138	185,32	163	477,54	20	128,75
051	LUCO DEI MARSII	143	71,32	232	309,41	284	865,54	113	776,76
052	LUCOLI	106	50,46	73	94,42	46	127,51	14	93,31
053	MAGLIANO DE' MARSII	51	29,76	121	159,56	226	688,66	65	428,16
054	MASSA D'ALBE	2	1,70	25	33,54	85	274,29	70	461,04
055	MOLINA ATERNO	12	8,39	58	81,50	62	183,99	18	111,30
056	MONTEREALE	—	—	1	1,70	79	295,49	191	1.339,17

per classe di superficie totale e comune

Codice dei Comuni	COMUNI	Superficie Totale							
		in ettari							
		10,00 - 19,99		20,00 - 49,99		50,00 ed oltre		TOTALE	
Aziende	Superficie	Aziende	Superficie	Aziende	Superficie	Aziende	Superficie		
001	ACCIANO	11	130,85	2	53,48	1	1.476,76	287	2.724,56
002	AIELLI	5	63,70	2	53,50	1	2.067,89	336	2.965,45
003	ALFEDENA	5	54,06	4	104,95	2	2.886,28	48	3.119,80
004	ANVERSA DEGLI ABRUZZI	11	137,46	—	—	2	1.246,09	156	1.807,61
005	ATELETA	12	147,00	—	—	4	1.452,10	265	2.623,88
006	AVEZZANO	36	439,62	4	110,35	2	2.841,71	1.458	7.233,94
007	BALSORANO	5	69,11	2	66,61	2	5.102,90	370	5.932,54
008	BARETE	11	156,55	2	72,30	1	971,37	103	1.456,23
009	BARISCIANO	11	155,15	1	24,80	1	4.613,00	294	5.794,25
010	BARREA	8	101,03	2	56,00	3	4.285,32	59	4.616,20
011	BISEGNA	—	—	1	30,50	1	3.755,00	79	4.017,44
012	BUGNARA	2	28,90	—	—	1	1.716,00	212	2.171,45
013	CAGNANO AMITERNO	8	108,51	6	184,49	1	4.395,00	274	5.314,51
014	CALASCIO	5	72,10	—	—	2	4.558,35	49	4.760,56
015	CAMPO DI GIOVE	1	18,00	1	21,00	2	1.997,00	83	2.218,75
016	CAMPOTOSTO	13	174,26	10	299,29	7	1.875,56	263	3.075,47
017	CANISTRO	3	37,71	1	32,23	1	793,60	159	1.110,57
018	CANSANO	2	24,25	1	20,22	2	2.576,21	17	2.649,29
019	CAPESTRANO	22	302,57	23	650,95	4	1.738,35	238	3.294,69
020	CAPISTRELLO	6	78,55	2	48,80	1	3.385,00	460	4.572,80
021	CAPITIGNANO	5	66,48	2	44,22	1	1.539,61	218	2.235,34
022	CAPORCIANO	8	106,18	3	112,36	3	1.103,38	70	1.515,96
023	CAPPADOCIA	13	193,88	6	184,63	1	6.037,00	165	6.697,90
024	CARAPELLE CALVISIO	5	66,01	1	21,86	2	820,38	35	1.064,31
025	CARSOLI	63	898,32	20	636,90	16	4.971,89	676	8.266,23
026	CASTEL DEL MONTE	1	10,00	3	67,11	1	3.645,00	51	3.829,18
027	CASTEL DI IERI	1	19,65	4	110,86	2	729,90	93	1.042,49
028	CASTEL DI SANGRO	40	529,45	17	542,53	8	4.689,14	177	6.267,46
029	CASTELLAFIUME	1	10,00	—	—	1	1.573,38	103	1.938,61
030	CASTELVECCHIO CALVISIO	3	36,94	1	20,00	2	865,74	94	1.159,97
031	CASTELVECCHIO SUBEQUO	5	74,70	4	103,75	1	833,00	268	1.450,04
032	CELANO	10	127,60	2	69,55	2	4.927,00	1.786	8.245,20
033	CERCHIO	21	270,60	1	33,20	1	71,00	323	1.200,52
034	CIVITA D'ANTINO	14	185,11	5	153,00	2	2.005,88	126	2.633,58
035	CIVITELLA ALFEDENA	—	—	1	32,00	2	1.343,58	21	1.441,77
036	CIVITELLA ROVETO	7	83,50	—	—	1	2.988,00	352	3.854,02
037	COCULLO	—	—	1	26,00	1	2.240,98	96	2.504,92
038	COLLARMELE	26	332,53	1	20,10	2	1.476,93	157	2.300,13
039	COLLELONGO	7	79,68	1	36,50	1	4.566,00	262	5.488,34
040	COLLEPIETRO	10	132,70	3	99,60	2	1.098,83	84	1.518,25
041	CORFINIO	3	50,26	5	160,30	2	446,36	183	855,90
042	FAGNANO ALTO	8	115,08	2	50,43	3	866,80	139	1.430,87
043	FORTECCHIO	4	63,09	—	—	1	839,00	83	1.076,18
044	FOSSA	7	85,84	—	—	1	160,00	141	658,35
045	GAGLIANO ATERNO	4	59,00	—	—	2	2.038,08	33	2.177,38
046	GIOIA DEI MARSII	5	60,30	—	—	1	5.162,00	247	5.892,57
047	GORIANO SICOLI	5	62,29	3	79,40	2	6.473,50	210	7.253,81
048	INTRODACQUA	3	32,00	2	40,00	1	2.482,00	286	2.897,51
049	L'AQUILA	43	550,51	19	522,82	13	24.982,79	3.655	31.941,57
050	LECCE NEI MARSII	3	39,50	1	31,20	1	5.687,00	399	6.587,70
051	LUCO DEI MARSII	15	169,10	1	20,85	2	2.348,41	790	4.561,39
052	LUCOLI	5	69,98	—	—	1	8.365,90	245	8.801,58
053	MAGLIANO DE' MARSII	17	219,75	4	131,35	2	4.127,11	486	5.784,35
054	MASSA D'ALBE	24	294,19	5	123,50	5	4.604,39	216	5.792,65
055	MOLINA ATERNO	2	22,80	—	—	1	528,00	153	935,98
056	MONTEREALE	167	2.216,36	60	1.643,41	6	1.614,50	504	7.110,63

segue TAV. 32 - Aziende e relativa superficie totale

Codice dei Comuni	COMUNI	Superficie							
		CLASSI DI							
		Fino a 0,99		1,00 - 1,99		2,00 - 4,99		5,00 - 9,99	
Aziende	Superficie	Aziende	Superficie	Aziende	Superficie	Aziende	Superficie		
057	MORINO	31	19,34	72	100,99	70	199,06	14	88,86
058	NAVELLI	22	12,35	24	36,80	48	159,26	29	201,54
059	OCRE	27	17,15	39	53,71	69	212,47	20	132,25
060	OFENA	69	39,28	52	70,63	46	141,52	12	79,83
061	OPI	24	11,67	24	32,92	28	86,83	20	140,65
062	ORICOLA	67	27,84	32	43,06	17	51,38	11	71,00
063	ORTONA DEI MARSÌ	68	43,68	150	214,62	139	395,03	23	134,30
064	ORTUCCHIO	179	89,40	190	265,77	222	661,77	54	359,95
065	OVINDOLI	36	24,00	54	74,35	43	128,35	24	161,97
066	PACENTRO	72	38,12	67	98,45	114	342,39	23	143,15
067	PERETO	70	31,82	51	67,83	58	172,74	20	131,00
068	PESCASSEROLI	—	—	1	1,80	8	26,20	7	41,03
069	PESCINA	115	66,29	182	252,98	328	1.058,21	84	541,51
070	PESCOCOSTANZO	8	5,85	7	10,41	24	69,36	21	148,88
071	PETTORANO SUL GIZIO	111	60,90	79	112,57	86	254,45	20	123,72
072	PIZZOLI	300	149,37	155	211,96	93	270,42	25	164,94
073	POGGIO PICENZE	34	18,66	31	46,66	65	195,65	9	63,36
074	PRATA D'ANSIDONIA	9	6,01	20	30,49	48	157,75	33	236,02
075	PRATOLA PELIGNA	284	147,64	208	275,87	81	224,24	10	70,95
076	PREZZA	114	71,07	133	190,72	93	277,19	16	109,62
077	RAIANO	267	138,61	174	244,79	83	240,25	19	124,35
078	RIVISONDOLI	5	3,71	8	10,77	19	63,20	14	89,30
079	ROCCACASALE	48	32,19	48	69,38	40	118,06	6	36,48
080	ROCCA DI BOTTE	10	6,90	23	33,55	37	121,40	18	114,00
081	ROCCA DI CAMBIO	—	—	1	1,00	—	—	6	42,54
082	ROCCA DI MEZZO	12	8,35	23	33,06	51	160,02	29	181,96
083	ROCCA PIA	1	0,75	2	2,50	9	26,95	8	53,82
084	ROCCARASO	5	3,32	15	19,17	44	136,39	22	146,70
085	SAN BENEDETTO DEI MARSÌ	90	44,80	195	262,17	214	654,94	52	317,23
086	SAN BENEDETTO IN PERILLIS	2	0,95	4	5,80	30	102,43	15	94,64
087	SAN DEMETRIO NE' VESTINI	28	17,76	50	66,28	66	191,70	29	195,64
088	SAN PIO DELLE CAMERE	2	1,71	11	16,19	54	178,96	26	169,69
089	SANTE MARIE	29	18,32	65	91,34	119	347,12	25	152,00
090	SANT'EUSANIO FORCONESE	19	12,71	29	40,83	44	146,96	13	82,24
091	SANTO STEFANO DI SESSANIO	2	1,45	8	9,80	20	66,72	13	89,95
092	SAN VINCENZO VALLE ROVETO	275	149,16	176	240,36	107	306,63	18	119,44
093	SCANNO	1	0,70	18	25,33	29	91,19	13	81,07
094	SCONTRONE	12	7,63	25	36,49	33	100,27	7	47,95
095	SCOPPITO	54	35,98	74	106,17	141	456,42	23	152,79
096	SCURCOLA MARSICANA	45	25,55	72	98,32	137	439,63	60	403,48
097	SECINARO	28	15,85	55	71,01	46	130,42	5	32,00
098	SULMONA	473	227,97	317	431,67	273	775,80	39	251,54
099	TAGLIACOZZO	147	82,41	167	234,48	184	545,65	54	356,83
100	TIONE DEGLI ABRUZZI	6	3,64	30	45,24	41	127,69	13	82,91
101	TORNIMPARTE	211	119,15	190	266,71	129	383,20	36	239,21
102	TRASACCO	159	87,23	397	519,28	257	745,81	52	329,24
103	VILLALAGO	4	2,13	2	2,56	7	17,70	—	—
104	VILLA SANTA LUCIA DEGLI ABRUZZI	10	6,27	11	16,77	54	180,98	61	406,49
105	VILLA SANT'ANGELO	15	9,72	24	37,56	41	124,79	14	98,52
106	VILLAVALLELONGA	1	0,90	14	22,88	99	328,56	49	328,59
107	VILLETTA BARREA	1	0,31	2	3,37	3	6,85	6	38,67
108	VITTORITO	142	78,95	93	129,80	56	160,96	9	62,90
	TOTALE PROVINCIA	7.616	4.155,63	8.822	12.132,16	10.320	31.351,88	3.282	21.718,71

per classe di superficie totale e comune

in ettari

Codice dei Comuni	COMUNI	SUPERFICIE TOTALE							
		in ettari							
		10,00 - 19,99		20,00 - 49,99		50,00 ed oltre		TOTALE	
Aziende	Superficie	Aziende	Superficie	Aziende	Superficie	Aziende	Superficie		
057	MORINO	4	48,08	2	51,03	2	4.676,07	195	5.183,43
058	NAVELLI	21	298,51	7	215,57	6	2.368,17	157	3.292,20
059	OCRE	5	64,09	4	127,25	2	680,21	166	1.287,13
060	OFENA	7	99,93	5	176,14	2	2.115,12	193	2.722,45
061	OPI	9	127,61	5	119,11	2	4.228,42	112	4.747,21
062	ORICOLA	7	82,10	6	158,70	2	697,00	142	1.131,08
063	ORTONA DEI MARSÌ	1	10,00	1	26,68	1	4.124,64	383	4.948,95
064	ORTUCCHIO	13	153,79	7	227,14	3	1.277,01	668	3.034,83
065	OVINDOLI	6	84,30	3	97,55	1	4.337,13	167	4.907,65
066	PACENTRO	5	66,21	2	51,48	2	4.732,89	285	5.472,69
067	PERETO	9	118,30	4	102,84	3	3.073,55	215	3.698,08
068	PESCASSEROLI	8	108,49	6	154,45	1	7.702,16	31	8.034,13
069	PESCINA	16	190,75	—	—	1	1.605,03	726	3.714,77
070	PESCOCOSTANZO	36	501,69	21	567,19	3	4.047,01	120	5.350,39
071	PETTORANO SUL GIZIO	3	38,00	1	20,00	1	5.141,00	301	5.750,64
072	PIZZOLI	9	113,84	—	—	1	3.300,00	583	4.210,53
073	POGGIO PICENZE	5	72,50	2	56,42	1	90,20	147	543,45
074	PRATA D'ANSIDONIA	13	175,86	2	85,22	4	638,27	129	1.329,62
075	PRATOLA PELIGNA	5	63,50	6	142,52	3	1.361,62	597	2.286,34
076	PREZZA	6	67,11	—	—	2	770,50	364	1.486,21
077	RAIANO	4	51,01	3	105,79	2	1.563,70	552	2.468,50
078	RIVISONDOLI	11	144,68	6	161,11	1	2.125,35	64	2.598,12
079	ROCCACASALE	3	39,49	1	22,00	1	859,45	147	1.177,05
080	ROCCA DI BOTTE	7	93,30	2	41,50	3	2.228,71	100	2.639,36
081	ROCCA DI CAMBIO	5	65,80	1	38,20	2	2.003,88	15	2.151,42
082	ROCCA DI MEZZO	18	244,87	13	342,12	1	6.058,79	147	7.029,17
083	ROCCA PIA	15	210,86	7	239,00	1	2.934,10	43	3.467,98
084	ROCCARASO	4	58,00	2	62,00	4	3.655,70	96	4.081,28
085	SAN BENEDETTO DEI MARSÌ	11	119,65	3	81,50	1	401,00	566	1.881,29
086	SAN BENEDETTO IN PERILLIS	5	57,00	2	82,58	1	870,00	59	1.213,40
087	SAN DEMETRIO NE' VESTINI	10	136,65	5	123,05	3	322,00	191	1.053,08
088	SAN PIO DELLE CAMERE	7	100,00	5	150,00	2	653,84	107	1.270,39
089	SANTE MARIE	10	131,40	8	239,80	3	1.714,00	259	2.693,78
090	SANT'EUSANIO FORCONESE	5	62,61	—	—	1	288,00	111	633,35
091	SANTO STEFANO DI SESSANIO	7	89,75	1	25,00	1	2.458,41	52	2.741,08
092	SAN VINCENZO VALLE ROVETO	5	71,31	1	25,00	1	2.357,78	583	3.269,68
093	SCANNO	8	90,91	—	—	1	10.017,12	70	10.306,32
094	SCONTRONE	6	68,75	2	46,00	1	1.196,54	86	1.503,63
095	SCOPPITO	8	108,28	—	—	3	3.584,25	303	4.443,89
096	SCURCOLA MARSICANA	18	239,00	—	—	2	684,37	334	1.890,35
097	SECINARO	3	32,00	1	38,50	2	2.391,00	140	2.710,78
098	SULMONA	14	196,19	4	116,90	2	2.510,49	1.122	4.510,56
099	TAGLIACOZZO	14	170,80	4	113,21	2	5.450,15	572	6.953,53
100	TIONE DEGLI ABRUZZI	6	75,51	3	79,50	1	2.256,00	100	2.670,49
101	TORNIMPARTE	12	148,89	2	52,86	2	4.784,13	582	5.994,15
102	TRASACCO	10	136,23	1	40,25	2	2.580,00	878	4.438,04
103	VILLALAGO	1	13,90	—	—	1	3.040,00	15	3.076,29
104	VILLA SANTA LUCIA DEGLI ABRUZZI	10	123,36	1	22,14	1	1.649,68	148	2.405,69
105	VILLA SANT'ANGELO	3	30,74	1	30,03	1	102,74	99	434,10
106	VILLAVALLELONGA	12	144,27	—	—	1	5.680,00	176	6.505,20
107	VILLETTA BARREA	9	116,78	—	—	1	1.523,64	22	1.689,62
108	VITTORITO	2	26,61	1	21,96	3	799,00	306	1.280,18
	TOTALE PROVINCIA	1.183	15.516,02	406	11.615,99	234	307.695,77	31.863	404.186,16

TAV. 33 — Aziende e relativa superficie agricola utilizzata

Codice dei Comuni	COMUNI	CLASSI DI SUPERFICIE							
		Fino a 0,99		1,00 - 1,99		2,00 - 4,99		5,00 - 9,99	
		Aziende	Superficie	Aziende	Superficie	Aziende	Superficie	Aziende	Superficie
001	ACCIANO	213	64,53	37	48,71	30	82,82	5	34,99
002	AIELLI	69	31,90	127	169,31	114	340,30	20	134,60
003	ALFEDENA	12	5,86	14	19,16	8	21,45	5	37,70
004	ANVERSA DEGLI ABRUZZI	88	27,71	30	43,16	23	69,04	10	58,54
005	ATELETA	28	19,93	84	119,01	106	317,27	40	263,87
006	AVEZZANO	193	94,03	437	567,86	605	1.863,19	184	1.200,10
007	BALSORANO	172	91,28	105	144,92	74	221,63	11	70,65
008	BARETE	14	7,52	31	43,02	35	105,92	12	86,11
009	BARISCIANO	140	65,06	67	97,07	65	201,65	13	93,46
010	BARREA	8	2,75	14	18,80	17	47,65	10	71,70
011	BISEGNA	22	12,68	21	29,51	25	66,48	9	57,78
012	BUGNARA	84	49,87	69	99,46	48	140,79	9	56,99
013	CAGNANO AMITERNO	117	51,83	66	90,24	59	199,34	19	120,83
014	CALASCIO	16	8,64	13	20,41	11	34,00	3	19,84
015	CAMPO DI GIOVE	17	10,35	32	44,25	28	75,45	2	14,00
016	CAMPOTOSTO	53	20,42	68	90,04	98	282,35	16	102,12
017	CANISTRO	102	45,96	36	48,38	16	48,05	1	8,94
018	CANSANO	1	0,50	6	8,94	5	15,04	—	—
019	CAPESTRANO	90	42,08	36	49,63	46	145,10	22	132,40
020	CAPISTRELLO	131	81,18	140	202,20	156	480,20	24	165,81
021	CAPITIGNANO	51	29,69	73	106,71	68	218,70	20	135,60
022	CAPORCIANO	9	5,05	22	32,71	21	66,49	6	37,53
023	CAPPADOCIA	26	15,95	68	85,30	41	111,86	10	62,78
024	CARAPELLE CALVISIO	—	—	1	1,86	19	70,36	10	70,97
025	CARSOLI	223	96,11	167	211,80	171	497,63	64	422,84
026	CASTEL DEL MONTE	12	8,54	13	17,45	19	63,26	2	14,66
027	CASTEL DI IERI	44	16,60	24	36,21	16	47,19	3	17,40
028	CASTEL DI SANGRO	14	9,09	22	30,00	39	125,24	48	337,14
029	CASTELLAFIUME	15	6,97	26	37,91	44	140,59	17	111,02
030	CASTELVECCHIO CALVISIO	29	21,37	44	62,50	15	44,12	3	19,31
031	CASTELVECCHIO SUBEQUO	173	83,12	54	71,08	23	68,40	8	59,65
032	CELANO	438	236,30	714	961,89	563	1.562,54	57	335,00
033	CERCHIO	69	33,15	86	120,14	94	307,65	53	353,35
034	CIVITA D'ANTINO	34	15,90	26	38,34	40	128,13	26	79,92
035	CIVITELLA ALFEDENA	2	1,59	4	5,80	10	30,93	3	21,13
036	CIVITELLA ROVETO	133	76,98	129	183,93	75	228,36	11	75,40
037	COCULLO	70	26,03	14	19,34	10	31,59	1	7,71
038	COLLARMELE	32	11,21	17	23,55	41	127,30	44	317,47
039	COLLELONGO	86	42,08	62	87,31	74	234,03	35	228,03
040	COLLEPIETRO	38	13,61	10	14,49	17	57,07	10	71,88
041	CORFINIO	128	53,96	36	49,82	6	17,55	3	22,30
042	FAGNANO ALTO	52	28,68	39	60,53	36	107,83	5	36,00
043	FONTECCHIO	64	21,12	8	10,04	7	17,95	2	13,31
044	FOSSA	31	18,42	25	34,37	58	195,81	19	130,41
045	GAGLIANO ATERNO	6	2,55	10	12,15	6	15,70	5	34,75
046	GIOIA DEI MARSII	61	36,72	74	102,00	88	258,60	19	123,70
047	GORIANO SICOLI	23	17,25	93	133,27	73	216,92	14	88,10
048	INTRODACQUA	182	82,09	59	75,17	36	103,32	3	18,29
049	L'AQUILA	2.183	1.050,91	861	1.190,49	456	1.318,19	101	688,37
050	LECCE NEI MARSII	195	77,77	113	151,60	75	220,70	13	80,90
051	LUCO DEI MARSII	166	89,21	223	302,52	277	843,52	109	753,36
052	LUCOLI	135	59,67	56	75,45	38	108,35	10	69,03
053	MAGLIANO DE' MARSII	136	72,56	134	174,71	151	455,11	45	296,90
054	MASSA D'ALBE	2	1,70	25	33,54	85	274,19	71	467,54
055	MOLINA ATERNO	115	49,49	22	30,50	12	41,05	3	23,55
056	MONTEREALE	20	10,55	47	63,63	170	574,89	151	1.033,94

per classe di superficie agricola utilizzata (SAU) e comune

in ettari

AGRICOLA UTILIZZATA (SAU)								COMUNI	Codice dei Comuni
10,00 - 19,99		20,00 - 49,99		50,00 ed oltre		TOTALE			
Aziende	Superficie	Aziende	Superficie	Aziende	Superficie	Aziende	Superficie		
1	11,20	—	—	1	776,00	287	1.018,25	ACCIANO	001
4	49,40	1	26,50	1	1.595,75	336	2.347,76	AIELLI	002
3	37,10	3	77,45	2	1.528,00	47	1.726,72	ALFEDENA	003
3	38,40	—	—	2	945,50	156	1.182,35	ANVERSA DEGLI ABRUZZI	004
3	42,11	1	20,00	2	222,32	264	1.004,51	ATELETA	005
33	403,52	3	67,75	1	1.329,00	1.456	5.525,45	AVEZZANO	006
4	50,08	3	80,29	1	1.519,00	370	2.177,85	BALSORANO	007
8	110,35	2	65,42	1	770,59	103	1.188,93	BARETE	008
8	107,88	—	—	1	3.765,30	294	4.330,42	BARISCIANO	009
5	63,98	3	100,70	2	1.651,05	59	1.956,63	BARREA	010
—	—	1	30,00	1	1.000,00	79	1.196,45	BISEGNA	011
1	17,40	—	—	1	525,36	212	889,87	BUGNARA	012
8	119,08	4	128,60	1	2.134,00	274	2.843,92	CAGNANO AMITERNO	013
5	65,91	—	—	1	2.949,05	49	3.097,85	CALASCIO	014
1	18,00	1	20,94	2	805,78	83	988,77	CAMPO DI GIOVE	015
13	177,04	7	226,79	7	1.580,39	262	2.459,15	CAMPOTOSTO	016
2	25,60	1	32,16	1	259,91	159	469,00	CANISTRO	017
3	41,00	—	—	2	561,38	17	626,86	CANSANO	018
20	290,65	21	598,95	3	480,00	238	1.738,81	CAPESTRANO	019
7	86,90	1	21,65	1	1.519,00	460	2.556,94	CAPISTRELLO	020
4	55,29	1	22,42	1	630,00	218	1.198,41	CAPITIGNANO	021
3	40,40	2	61,36	3	966,39	66	1.209,93	CAPORCIANO	022
13	191,88	6	180,63	1	2.552,00	165	3.200,40	CAPPADOCIA	023
3	39,80	—	—	2	675,40	35	858,39	CARAPELLE CALVISIO	024
28	362,50	14	359,40	7	2.370,43	674	4.320,71	CARSOLI	025
1	10,00	3	67,11	1	2.908,60	51	3.089,62	CASTEL DEL MONTE	026
2	34,65	2	64,26	2	322,80	93	539,11	CASTEL DI IERI	027
31	421,93	15	475,35	8	2.880,35	177	4.279,10	CASTEL DI SANGRO	028
—	—	—	—	1	354,00	103	650,49	CASTELLAFIUME	029
1	10,68	—	—	2	120,18	94	278,16	CASTELVECCHIO CALVISIO	030
5	73,30	4	103,05	1	520,00	268	978,60	CASTELVECCHIO SUBEQUO	031
10	127,60	2	69,55	2	4.927,00	1.786	8.219,88	CELANO	032
19	247,60	1	23,00	1	65,00	323	1.149,89	CERCHIO	033
8	102,98	2	54,85	2	855,86	124	1.275,98	CIVITA D'ANTINO	034
—	—	1	31,55	1	314,48	21	405,48	CIVITELLA ALFEDENA	035
3	37,90	—	—	1	1.387,00	352	1.989,57	CIVITELLA ROVETO	036
—	—	—	—	1	2.167,00	96	2.251,67	COCULLO	037
20	256,71	1	20,00	2	1.474,93	157	2.231,17	COLLARMELE	038
3	32,72	1	35,70	1	1.285,00	262	1.944,87	COLLELONGO	039
4	53,95	3	92,60	2	983,98	84	1.287,58	COLLEPIETRO	040
4	62,30	3	99,60	2	301,20	182	606,73	CORFINIO	041
2	29,57	2	49,41	3	441,10	139	753,12	FAGNANO ALTO	042
1	12,36	—	—	1	404,00	83	478,78	FONTECCHIO	043
7	79,34	—	—	1	80,00	141	538,35	FOSSA	044
4	58,90	—	—	2	1.333,00	33	1.457,05	GAGLIANO ATERNO	045
4	48,20	—	—	1	2.852,03	247	3.421,25	GIOIA DEI MARSII	046
3	45,35	2	54,20	2	463,50	210	1.018,59	GORIANO SICOLI	047
4	51,85	1	20,00	1	1.180,00	286	1.530,72	INTRODACQUA	048
26	331,83	13	361,09	12	19.392,75	3.652	24.333,63	L'AQUILA	049
2	28,50	—	—	1	1.870,00	399	2.429,47	LECCE NEI MARSII	050
12	134,76	1	20,75	2	983,26	790	3.127,38	LUCO DEI MARSII	051
5	67,37	—	—	1	4.947,60	245	5.327,47	LUCOLI	052
13	166,25	3	77,40	2	3.134,00	484	4.376,93	MAGLIANO DE' MARSII	053
23	284,19	5	123,50	5	3.373,45	216	4.558,11	MASSA D'ALBE	054
—	—	—	—	1	252,00	153	396,59	MOLINA ATERNO	055
81	1.061,85	18	540,57	1	777,00	488	4.062,43	MONTEREALE	056

segue TAV. 33 — Aziende e relativa superficie agricola utilizzata

Codice dei Comuni	COMUNI	CLASSI DI SUPERFICIE							
		Fino a 0,99		1,00 - 1,99		2,00 - 4,99		5,00 - 9,99	
		Aziende	Superficie	Aziende	Superficie	Aziende	Superficie	Aziende	Superficie
057	MORINO	74	42,24	75	101,93	36	107,40	5	35,52
058	NAVELLI	46	21,38	22	33,75	36	119,41	23	155,33
059	OCRE	62	35,62	46	63,58	44	132,27	3	20,12
060	OFENA	87	42,73	42	55,66	44	135,09	9	67,28
061	OPI	28	14,56	25	36,76	23	74,17	20	134,35
062	ORICOLA	71	30,66	32	41,53	19	60,08	9	52,00
063	ORTONA DEI MARSÌ	181	90,14	123	173,74	71	208,02	6	40,85
064	ORTUCCHIO	186	92,72	203	286,39	213	635,75	50	341,87
065	OVINDOLI	64	36,54	44	59,00	35	108,50	16	103,37
066	PACENTRO	132	66,91	87	123,89	53	144,38	10	58,54
067	PERETO	97	42,86	46	62,42	47	142,19	15	94,90
068	PESCASSEROLI	—	—	1	1,50	11	35,40	5	36,76
069	PESCINA	164	85,36	189	257,47	293	911,97	66	425,01
070	PESCOCOSTANZO	10	7,03	9	13,84	25	81,39	24	177,90
071	PETTORANO SUL GIZIO	147	75,46	74	102,66	64	178,77	13	81,41
072	PIZZOLI	366	182,27	113	151,87	73	214,32	21	139,19
073	POGGIO PICENZE	63	26,79	45	67,20	27	76,76	5	30,51
074	PRATA D'ANSIDONIA	15	9,31	23	34,10	46	143,14	31	221,95
075	PRATOLA PELIGNA	322	153,81	185	243,87	65	180,49	10	68,25
076	PREZZA	177	95,85	102	137,63	72	209,02	8	54,13
077	RAIANO	328	158,54	137	188,00	57	164,34	16	101,76
078	RIVISONDOLI	8	4,36	11	15,17	18	61,71	10	66,70
079	ROCCACASALE	86	43,61	36	50,83	18	53,63	3	22,17
080	ROCCA DI BOTTE	13	7,30	25	37,05	34	104,05	19	122,90
081	ROCCA DI CAMBIO	—	—	1	1,00	—	—	6	42,54
082	ROCCA DI MEZZO	45	25,10	35	51,83	22	75,36	16	107,33
083	ROCCA PIA	1	0,75	6	7,00	7	22,50	9	62,57
084	ROCCARASO	11	6,79	21	30,82	39	125,22	14	89,95
085	SAN BENEDETTO DEI MARSÌ	90	44,80	195	261,61	214	653,34	52	316,33
086	SAN BENEDETTO IN PERILLIS	15	6,82	18	25,83	15	46,49	6	42,84
087	SAN DEMETRIO NE' VESTINI	84	45,18	48	70,41	36	107,06	12	81,29
088	SAN PIO DELLE CAMERE	7	5,71	16	25,42	54	173,22	19	125,46
089	SANTE MARIE	66	38,55	80	111,05	88	243,04	11	69,45
090	SANT'EUSANIO FORCONESE	31	15,97	26	35,22	42	134,07	7	47,73
091	SANTO STEFANO DI SESSANIO	8	4,00	10	11,75	18	62,27	10	70,60
092	SAN VINCENZO VALLE ROVETO	435	184,51	100	135,26	32	85,96	10	63,72
093	SCANNO	3	2,10	16	21,93	29	91,19	13	81,07
094	SCONTRONE	21	12,51	26	37,48	27	84,11	5	39,20
095	SCOPPITO	101	51,79	83	118,89	91	277,76	18	122,03
096	SCURCOLA MARSICANA	54	31,18	76	109,02	135	444,81	53	373,58
097	SECINARO	79	30,28	30	38,64	21	58,55	5	33,00
098	SULMONA	516	243,12	306	416,37	248	702,88	32	208,41
099	TAGLIACOZZO	237	126,33	155	216,11	118	368,37	47	310,10
100	TIONE DEGLI ABRUZZI	57	24,69	20	26,07	13	34,12	5	31,67
101	TORNIMPARTE	318	141,90	146	204,87	84	248,86	20	135,05
102	TRASACCO	191	116,98	384	505,63	247	725,00	43	273,58
103	VILLALAGO	6	2,69	4	5,46	3	6,66	—	—
104	VILLA SANTA LUCIA DEGLI ABRUZZI	114	51,66	21	29,88	9	26,77	1	6,62
105	VILLA SANT'ANGELO	26	16,39	35	50,32	27	78,93	8	61,20
106	VILLAVALLELONGA	8	6,75	43	69,43	91	291,67	29	197,41
107	VILLETTA BARREA	2	0,82	4	5,22	2	5,48	4	26,45
108	VITTORITO	199	92,63	59	82,06	37	105,87	5	30,58
	TOTALE PROVINCIA	12.019	5.852,12	8.493	11.646,61	7.717	23.250,65	2.262	15.092,20

per classe di superficie agricola utilizzata (SAU) e comune

in ettari

AGRICOLA UTILIZZATA (SAU)								COMUNI	Codice dei Comuni
10,00 - 19,99		20,00 - 49,99		50,00 ed oltre		TOTALE			
Aziende	Superficie	Aziende	Superficie	Aziende	Superficie	Aziende	Superficie		
2	25,21	2	56,55	1	2.063,00	195	2.431,85	MORINO	057
17	226,42	7	203,42	6	1.862,65	157	2.622,36	NAVELLI	058
1	11,00	2	75,12	2	580,21	160	917,92	OCRE	059
4	62,90	5	172,94	2	1.623,12	193	2.159,72	OFENA	060
9	121,80	5	116,20	2	1.594,48	112	2.092,32	OPI	061
8	98,60	2	44,00	1	70,00	142	396,87	ORICOLA	062
—	—	1	26,61	1	2.143,64	383	2.683,00	ORTONA DEI MARSÌ	063
8	99,19	5	142,09	3	550,55	668	2.148,56	ORTUCCHIO	064
4	55,60	3	91,05	1	2.407,78	167	2.861,84	OVINDOLI	065
—	—	1	29,00	1	2.763,39	284	3.188,11	PACENTRO	066
3	46,70	2	40,00	2	1.076,83	212	1.505,90	PERETO	067
7	95,16	5	131,70	1	2.926,93	30	3.227,45	PESCASSEROLI	068
13	154,20	—	—	1	1.435,03	726	3.269,04	PESCINA	069
36	513,22	13	341,70	3	1.935,87	120	3.070,95	PESCOCOSTANZO	070
1	12,00	1	20,00	1	1.761,00	301	2.231,30	PETTORANO SUL GIZIO	071
9	111,46	—	—	1	2.353,00	583	3.152,11	PIZZOLI	072
4	59,36	3	73,42	—	—	147	334,04	POGGIO PICENZE	073
8	108,48	3	128,03	3	415,94	129	1.060,95	PRATA D'ANSIDONIA	074
6	80,32	5	117,87	3	955,87	596	1.800,48	PRATOLA PELIGNA	075
3	33,15	—	—	2	630,00	364	1.159,78	PREZZA	076
3	32,49	3	105,19	2	256,88	546	1.007,20	RAIANO	077
11	147,47	5	135,50	1	1.274,85	64	1.705,76	RIVISONDOLI	078
2	25,50	1	20,00	1	480,00	147	695,74	ROCCACASALE	079
5	74,45	1	21,50	3	557,86	100	925,11	ROCCA DI BOTTE	080
5	65,80	1	38,20	2	1.176,01	15	1.323,55	ROCCA DI CAMBIO	081
17	236,28	11	291,57	1	3.338,64	147	4.126,11	ROCCA DI MEZZO	082
14	180,20	5	181,00	1	2.032,20	43	2.486,22	ROCCA PIA	083
4	54,60	2	56,40	4	2.063,11	95	2.426,89	ROCCARASO	084
11	119,65	3	80,20	1	400,00	566	1.875,93	SAN BENEDETTO DEI MARSÌ	085
2	23,16	2	78,44	1	500,00	59	723,58	SAN BENEDETTO IN PERILLIS	086
4	52,82	4	97,07	3	220,00	191	673,83	SAN DEMETRIO NE' VESTINI	087
4	52,05	5	132,50	2	481,82	107	996,18	SAN PIO DELLE CAMERE	088
6	78,40	6	158,40	1	749,00	258	1.447,89	SANTE MARIE	089
4	46,97	—	—	1	99,66	111	379,62	SANT'EUSANIO FORCONESE	090
4	48,00	1	22,00	1	2.400,00	52	2.618,62	SANTO STEFANO DI SESSANIO	091
3	34,47	1	20,86	1	620,00	582	1.144,78	SAN VINCENZO VALLE ROVETO	092
8	90,91	—	—	1	7.605,12	70	7.892,32	SCANNO	093
5	65,25	1	21,50	1	518,34	86	778,39	SCONTRONE	094
7	90,79	—	—	3	2.105,00	303	2.766,26	SCOPPITO	095
14	187,90	—	—	2	665,97	334	1.812,46	SCURCOLA MARSICANA	096
2	20,30	—	—	2	502,90	139	683,67	SECINARO	097
12	174,75	2	74,50	2	1.278,30	1.118	3.098,33	SULMONA	098
8	114,64	3	87,21	2	3.148,33	571	4.371,09	TAGLIACOZZO	099
3	35,47	1	28,50	1	90,00	100	270,52	TIONE DEGLI ABRUZZI	100
10	118,64	3	68,08	1	1.743,50	582	2.660,90	TORNIMPARTE	101
10	134,58	1	40,05	—	—	876	1.795,82	TRASACCO	102
1	10,55	—	—	1	1.890,00	15	1.915,36	VILLALAGO	103
2	25,81	—	—	1	705,80	148	846,54	VILLA SANTA LUCIA DEGLI ABRUZZI	104
1	10,06	1	30,03	1	80,38	99	327,31	VILLA SANT'ANGELO	105
4	49,83	—	—	1	825,70	176	1.440,79	VILLAVALLELONGA	106
9	116,16	—	—	1	508,98	22	663,11	VILLETTA BARREA	107
3	42,83	1	42,50	2	404,90	306	801,37	VITTORITO	108
822	10.793,66	287	8.145,45	199	163.315,21	31.799	238.095,90	TOTALE PROVINCIA	

TAV. 34 — Ripartizione della superficie aziendale secondo l'utilizzazione dei terreni per comune*Superficie in ettari*

Codice dei Comuni	COMUNI	SUPERFICIE AGRICOLA UTILIZZATA (SAU)				SUPERFICIE A BOSCHI	ALTRA SUPERFICIE	TOTALE
		Seminativi	Prati permanenti e pascoli	Coltivazioni permanenti	TOTALE			
001	ACCIANO	155,03	780,91	82,31	1.018,25	939,50	766,81	2.724,56
002	AIELLI	674,21	1.599,75	73,80	2.347,76	463,82	153,87	2.965,45
003	ALFEDENA	119,67	1.606,15	0,90	1.726,72	1.366,22	26,86	3.119,80
004	ANVERSA DEGLI ABRUZZI	131,94	964,83	85,58	1.182,35	309,12	316,14	1.807,61
005	ATELETA	744,42	260,09	—	1.004,51	1.156,35	463,02	2.623,88
006	AVEZZANO	4.149,81	1.248,85	126,79	5.525,45	1.103,20	605,29	7.233,94
007	BALSORANO	380,91	1.687,13	109,81	2.177,85	3.625,50	129,19	5.932,54
008	BARETE	317,99	854,29	16,65	1.188,93	224,94	42,36	1.456,23
009	BARISCIANO	502,52	3.791,67	36,23	4.330,42	486,17	977,66	5.794,25
010	BARREA	66,43	1.889,35	0,85	1.956,63	2.556,77	102,80	4.616,20
011	BISEGNA	178,37	1.012,68	5,40	1.196,45	2.502,27	318,72	4.017,44
012	BUGNARA	114,88	614,68	160,31	889,87	1.209,92	71,66	2.171,45
013	CAGNANO AMITERNO	430,82	2.402,76	10,34	2.843,92	1.743,33	727,26	5.314,51
014	CALASCIO	118,76	2.950,25	28,84	3.097,85	1.605,10	57,61	4.760,56
015	CAMPO DI GIOVE	210,96	777,81	—	988,77	1.191,80	38,18	2.218,75
016	CAMPOTOSTO	112,01	2.347,14	—	2.459,15	500,25	116,07	3.075,47
017	CANISTRO	155,18	260,41	53,41	469,00	565,41	76,16	1.110,57
018	CANSANO	74,78	552,08	—	626,86	1.969,83	52,60	2.649,29
019	CAPESTRANO	1.168,11	344,54	226,16	1.738,81	1.253,86	302,02	3.294,69
020	CAPISTRELLO	787,52	1.686,86	82,56	2.556,94	1.960,80	55,06	4.572,80
021	CAPITIGNANO	390,81	806,14	1,46	1.198,41	985,58	51,35	2.235,34
022	CAPORCIANO	672,90	533,62	3,41	1.209,93	185,74	120,29	1.515,96
023	CAPPADOCIA	47,95	3.117,31	35,14	3.200,40	3.482,30	15,20	6.697,90
024	CARAPELLE CALVISIO	178,99	644,17	35,23	858,39	188,22	17,70	1.064,31
025	CARSOLI	469,85	3.566,63	284,23	4.320,71	2.951,23	994,29	8.266,23
026	CASTEL DEL MONTE	181,02	2.908,60	—	3.089,62	676,40	63,16	3.829,18
027	CASTEL DI IERI	235,74	283,30	20,07	539,11	429,58	73,80	1.042,49
028	CASTEL DI SANGRO	849,39	3.429,71	—	4.279,10	1.842,49	145,87	6.267,46
029	CASTELLAFIUME	113,20	530,40	6,89	650,49	1.258,60	29,52	1.938,61
030	CASTELVECCHIO CALVISIO	167,79	62,92	47,45	278,16	516,50	365,31	1.159,97
031	CASTELVECCHIO SUBEQUO	386,34	549,04	43,22	978,60	300,77	170,67	1.450,04
032	CELANO	2.971,47	5.002,05	246,36	8.219,88	10,75	14,57	8.245,20
033	CERCHIO	1.036,84	65,00	48,05	1.149,89	—	50,63	1.200,52
034	CIVITA D'ANTINO	232,35	992,86	50,77	1.275,98	1.270,16	87,44	2.633,58
035	CIVITELLA ALFEDENA	39,40	365,58	0,50	405,48	1.019,70	16,59	1.441,77
036	CIVITELLA ROVETO	380,77	1.506,43	102,37	1.989,57	1.657,46	206,99	3.854,02
037	COCULLO	46,53	2.185,07	20,07	2.251,67	71,11	182,14	2.504,92
038	COLLARMELE	830,08	1.378,73	22,36	2.231,17	—	68,96	2.300,13
039	COLLELONGO	530,32	1.384,96	29,59	1.944,87	3.266,00	277,47	5.488,34
040	COLLEPIETRO	329,07	931,04	27,47	1.287,58	154,30	76,37	1.518,25
041	CORFINIO	359,32	182,55	64,86	606,73	180,61	68,56	855,90
042	FAGNANO ALTO	372,99	352,26	27,87	753,12	594,79	82,96	1.430,87
043	FONTECCHIO	62,34	404,40	12,04	478,78	469,10	128,30	1.076,18
044	FOSSA	349,64	167,54	21,17	538,35	93,11	26,89	658,35
045	GAGLIANO ATERNO	165,85	1.286,70	4,50	1.457,05	705,63	14,70	2.177,38
046	GIOIA DEI MARSII	525,01	2.860,43	35,81	3.421,25	2.312,87	158,45	5.892,57
047	GORIANO SICOLI	558,12	421,70	38,77	1.018,59	6.118,09	117,13	7.253,81
048	INTRODACQUA	161,95	1.286,45	82,32	1.530,72	1.183,78	183,01	2.897,51
049	L'AQUILA	4.186,23	19.851,13	296,27	24.333,63	5.225,72	2.382,22	31.941,57
050	LECCE NEI MARSII	335,24	2.050,25	43,98	2.429,47	3.817,00	341,23	6.587,70
051	LUCO DEI MARSII	2.167,70	823,96	135,72	3.127,38	1.272,00	162,01	4.561,39
052	LUCOLI	94,10	5.221,93	11,44	5.327,47	3.252,52	221,59	8.801,58
053	MAGLIANO DE' MARSII	1.391,46	2.971,46	14,01	4.376,93	1.173,16	234,26	5.784,35
054	MASSA D'ALBE	1.207,56	3.347,95	2,60	4.558,11	22,50	1.212,04	5.792,65
055	MOLINA ATERNO	116,14	259,80	20,65	396,59	329,80	209,59	935,98
056	MONTEREALE	1.268,46	2.760,89	33,08	4.062,43	2.796,67	251,53	7.110,63

segue TAV. 34 — Ripartizione della superficie aziendale secondo l'utilizzazione dei terreni per comune

Codice dei Comuni	COMUNI	SUPERFICIE AGRICOLA UTILIZZATA (SAU)				SUPERFICIE A BOSCHI	ALTRA SUPERFICIE	TOTALE
		Seminativi	Prati permanenti e pascoli	Coltivazioni permanenti	TOTALE			
057	MORINO	208,32	2.152,70	70,83	2.431,85	2.676,54	75,04	5.183,43
058	NAVELLI	1.126,46	1.363,82	132,08	2.622,36	475,46	194,38	3.292,20
059	OCRE	312,52	584,49	20,91	917,92	237,97	131,24	1.287,13
060	OFENA	364,26	1.590,04	205,42	2.159,72	517,22	45,51	2.722,45
061	OPI	129,49	1.962,83	—	2.092,32	2.620,96	33,93	4.747,21
062	ORICOLA	347,95	42,95	5,97	396,87	400,25	333,96	1.131,08
063	ORTONA DEI MARSÌ	465,06	2.151,37	66,57	2.683,00	1.365,50	900,45	4.948,95
064	ORTUCCHIO	1.567,80	515,50	65,26	2.148,56	799,98	86,29	3.034,83
065	OVINDOLI	328,76	2.516,33	16,75	2.861,84	1.935,75	110,06	4.907,65
066	PACENTRO	230,76	2.783,73	171,62	3.186,11	1.874,98	411,60	5.472,69
067	PERETO	302,38	1.198,77	4,75	1.505,90	1.941,66	250,52	3.698,08
068	PESCASSEROLI	230,96	2.996,49	—	3.227,45	4.720,26	86,42	8.034,13
069	PESCINA	1.704,71	1.441,46	122,87	3.269,04	172,32	273,41	3.714,77
070	PESCOCOSTANZO	328,69	2.742,26	—	3.070,95	2.108,16	171,28	5.350,39
071	PETTORANO SUL GIZIO	243,29	1.804,27	183,74	2.231,30	2.524,23	995,11	5.750,64
072	PIZZOLI	536,47	2.587,84	27,80	3.152,11	947,00	111,42	4.210,53
073	POGGIO PICENZE	262,46	37,52	34,06	334,04	118,21	91,20	543,45
074	PRATA D'ANSIDONIA	834,70	213,26	12,99	1.060,95	218,30	50,37	1.329,62
075	PRATOLA PELIGNA	561,63	800,36	438,49	1.800,48	324,77	161,09	2.286,34
076	PREZZA	436,66	480,23	242,89	1.159,78	198,91	127,52	1.486,21
077	RAIANO	505,48	178,04	323,68	1.007,20	1.376,99	84,31	2.468,50
078	RIVISONDOLI	261,27	1.443,89	0,60	1.705,76	847,00	45,36	2.598,12
079	ROCCACASALE	130,70	488,00	77,04	695,74	381,71	99,60	1.177,05
080	ROCCA DI BOTTE	150,17	768,36	6,58	925,11	1.702,55	11,70	2.639,36
081	ROCCA DI CAMBIO	104,18	1.219,37	—	1.323,55	827,87	—	2.151,42
082	ROCCA DI MEZZO	366,17	3.756,69	3,25	4.126,11	2.718,00	185,06	7.029,17
083	ROCCA PIA	371,82	2.114,40	—	2.486,22	900,00	81,76	3.467,98
084	ROCCARASO	254,59	2.172,30	—	2.426,89	1.589,47	64,92	4.081,28
085	SAN BENEDETTO DEI MARSÌ	1.458,98	400,00	16,95	1.875,93	1,60	3,76	1.881,29
086	SAN BENEDETTO IN PERILLIS	141,29	500,00	82,29	723,58	387,89	101,93	1.213,40
087	SAN DEMETRIO NE' VESTINI	499,36	120,00	54,47	673,83	165,33	213,92	1.053,08
088	SAN PIO DELLE CAMERE	552,03	415,99	28,16	996,18	164,73	109,48	1.270,39
089	SANTE MARIE	246,39	1.026,99	174,51	1.447,89	999,76	246,13	2.693,78
090	SANT'EUSANIO FORCONESE	269,98	99,66	9,98	379,62	231,45	22,28	633,35
091	SANTO STEFANO DI SESSANIO	208,57	2.400,00	10,05	2.618,62	61,41	61,05	2.741,08
092	SAN VINCENZO VALLE ROVETO	284,18	677,37	183,23	1.144,78	797,57	1.327,33	3.269,68
093	SCANNO	158,55	7.732,07	1,70	7.892,32	2.400,00	14,00	10.306,32
094	SCONTRONE	207,61	570,04	0,74	778,39	681,15	44,09	1.503,63
095	SCOPPITO	511,74	2.235,08	19,44	2.766,26	1.451,54	226,09	4.443,89
096	SCURCOLA MARSICANA	1.132,08	629,17	51,21	1.812,46	32,75	45,14	1.890,35
097	SECINARO	233,33	418,65	31,69	683,67	1.379,30	647,81	2.710,78
098	SULMONA	1.364,41	1.305,23	428,69	3.098,33	1.269,39	142,84	4.510,56
099	TAGLIACOZZO	879,10	3.395,48	96,51	4.371,09	2.408,23	174,21	6.953,53
100	TIONE DEGLI ABRUZZI	160,65	90,30	19,57	270,52	2.239,16	160,81	2.670,49
101	TORNIMPARTE	458,03	2.163,72	39,15	2.660,90	3.131,86	201,39	5.994,15
102	TRASACCO	1.730,00	3,15	62,67	1.795,82	2.580,00	62,22	4.438,04
103	VILLALAGO	18,58	1.893,00	3,78	1.915,36	1.150,52	10,41	3.076,29
104	VILLA SANTA LUCIA DEGLI ABRUZZI	69,82	705,80	70,92	846,54	922,93	636,22	2.405,69
105	VILLA SANT'ANGELO	230,00	80,38	16,93	327,31	95,43	11,36	434,10
106	VILLAVALLELONGA	441,54	999,25	—	1.440,79	4.838,35	226,06	6.505,20
107	VILLETTA BARREA	89,12	573,58	0,41	663,11	1.014,42	12,09	1.689,62
108	VITTORITO	178,88	364,20	258,29	801,37	380,94	97,87	1.280,18
	TOTALE PROVINCIA	58.199,17	173.031,57	6.865,16	238.095,90	141.856,13	24.234,13	404.186,16

TAV. 35 — Aziende con seminativi per principali coltivazioni e comune*Superficie in ettari*

Codice dei Comuni	COMUNI	CEREALI				COLTIVAZIONI ORTIVE		COLTIVAZIONI FORAGGERE AVVICENDATE	
		TOTALE		di cui frumento		Aziende	Superficie a coltivazioni ortive	Aziende	Superficie a coltivazioni foraggere avvicendate
		Aziende	Superficie a cereali	Aziende	Superficie a frumento				
001	ACCIANO	127	134,34	118	103,64	6	0,87	—	—
002	AIELLI	255	264,00	221	182,30	18	10,90	231	212,91
003	ALFEDENA	15	31,55	4	9,00	4	0,70	31	83,05
004	ANVERSA DEGLI ABRUZZI	14	24,02	6	12,00	31	9,89	27	75,56
005	ATELETA	226	244,67	188	119,58	15	1,63	240	336,81
006	AVEZZANO	1.119	1.352,15	1.086	1.048,30	140	114,58	795	1.025,16
007	BALSORANO	284	234,23	251	122,64	167	18,79	207	90,32
008	BARETE	95	148,41	84	80,56	3	0,35	79	128,89
009	BARISCIANO	250	272,15	224	168,16	3	0,44	196	147,38
010	BARREA	6	5,70	6	5,20	—	—	32	51,00
011	BISEGNA	65	74,83	64	71,34	10	3,30	57	83,08
012	BUGNARA	101	80,81	71	31,60	90	14,13	14	12,20
013	CAGNANO AMITERNO	232	243,80	190	172,43	13	1,94	93	67,73
014	CALASCIO	33	63,88	23	16,38	—	—	24	33,43
015	CAMPO DI GIOVE	78	111,57	74	83,65	7	0,76	37	65,77
016	CAMPOTOSTO	78	41,83	74	29,73	2	0,91	49	54,45
017	CANISTRO	94	31,24	71	19,98	126	30,96	88	38,78
018	CANSANO	14	51,08	12	31,23	—	—	6	17,70
019	CAPESTRANO	134	555,17	120	236,12	102	15,62	110	582,78
020	CAPISTRELLO	375	389,35	358	247,36	69	8,78	325	290,91
021	CAPITIGNANO	210	172,98	201	142,77	15	3,03	183	165,40
022	CAPORCIANO	60	384,97	53	281,92	3	0,39	54	234,00
023	CAPPADOCIA	9	9,02	2	2,50	11	3,90	25	31,42
024	CARAPELLE CALVISIO	19	29,71	9	8,86	9	1,46	34	112,90
025	CARSOLI	249	122,57	169	70,13	98	19,84	185	208,71
026	CASTEL DEL MONTE	34	71,15	23	31,99	2	0,37	36	65,97
027	CASTEL DI IERI	65	157,84	62	115,98	13	1,40	29	51,05
028	CASTEL DI SANGRO	154	370,53	96	77,04	2	0,60	144	441,86
029	CASTELLAFIUME	18	3,98	2	0,80	7	0,20	89	97,90
030	CASTELVECCHIO CALVISIO	74	104,96	60	36,88	1	0,03	77	31,37
031	CASTELVECCHIO SUBEQUO	211	299,20	198	209,50	16	2,20	28	35,15
032	CELANO	1.340	1.084,35	1.316	1.009,45	68	61,56	599	383,71
033	CERCHIO	264	552,94	262	479,89	5	2,80	167	187,70
034	CIVITA D'ANTINO	92	112,91	81	46,05	49	5,33	91	86,69
035	CIVITELLA ALFEDENA	5	11,10	3	4,50	—	—	17	27,66
036	CIVITELLA ROVETO	264	220,96	257	169,11	173	17,70	153	61,01
037	COCULLO	64	26,52	63	21,70	4	2,51	16	12,01
038	COLLARMELE	125	393,13	120	257,61	5	0,50	126	287,38
039	COLLELONGO	240	340,80	236	247,59	4	4,83	110	67,88
040	COLLEPIETRO	58	149,69	55	101,44	1	0,18	43	146,43
041	CORFINIO	89	178,18	67	113,78	89	11,49	42	152,86
042	FAGNANO ALTO	122	195,67	112	150,07	5	0,66	114	149,85
043	FORTECCHIO	39	35,16	36	28,39	3	0,36	35	19,65
044	FOSSA	111	161,89	107	102,53	68	8,30	124	160,30
045	GAGLIANO ATERNO	29	117,40	28	104,45	6	0,55	14	19,35
046	GIOIA DEI MARSII	217	194,51	209	151,51	38	47,25	139	86,90
047	GORIANO SICOLI	208	211,00	208	197,30	92	12,09	14	17,80
048	INTRODACQUA	207	121,57	163	61,03	162	21,00	6	7,80
049	L'AQUILA	3.023	2.083,90	2.672	1.332,94	303	85,07	2.169	1.502,65
050	LECCE-NEI MARSII	303	182,66	295	142,10	4	2,25	242	90,67
051	LUCO DEI MARSII	402	313,61	372	274,61	176	314,83	291	173,18
052	LUCOLI	82	41,99	55	33,27	38	1,58	75	26,85
053	MAGLIANO DE' MARSII	289	533,41	262	358,40	6	0,60	402	636,65
054	MASSA D'ALBE	197	520,54	184	208,58	1	0,10	206	502,86
055	MOLINA ATERNO	95	63,05	77	52,05	12	2,05	34	8,40
056	MONTEREALE	269	426,86	265	309,07	19	1,89	279	635,93

segue TAV. 35 — Aziende con seminativi per principali coltivazioni e comune

Codice dei Comuni	COMUNI	CEREALI				COLTIVAZIONI ORTIVE		COLTIVAZIONI FORAGGERE AVVICENDATE	
		TOTALE		di cui frumento		Aziende	Superficie a coltivazioni ortive	Aziende	Superficie a coltivazioni foraggere avvicendate
		Aziende	Superficie a cereali	Aziende	Superficie a frumento				
057	MORINO	149	92,52	140	62,26	157	18,56	138	77,27
058	NAVELLI	110	558,51	107	316,44	10	1,75	106	494,20
059	OCRE	129	103,14	118	75,74	8	0,97	116	91,63
060	OFENA	75	193,19	46	51,01	15	2,29	80	159,11
061	OPI	34	44,24	33	40,14	7	1,20	58	55,17
062	ORICOLA	101	85,03	95	59,30	—	—	61	243,30
063	ORTONA DEI MARSÌ	335	227,91	308	180,30	19	0,92	282	129,74
064	ORTUCCHIO	547	463,47	540	421,65	138	347,68	257	117,56
065	OVINDOLI	123	109,95	119	81,30	6	0,57	83	133,87
066	PACENTRO	173	117,14	92	64,38	141	20,45	73	50,93
067	PERETO	152	125,69	142	82,90	38	4,32	68	94,72
068	PESCASSEROLI	25	55,06	25	34,54	—	—	28	140,10
069	PESCINA	596	606,80	575	506,94	213	194,74	262	288,55
070	PESCOCOSTANZO	50	88,78	46	71,11	4	14,13	101	205,55
071	PETTORANO SUL GIZIO	194	129,71	158	60,32	194	17,70	83	71,65
072	PIZZOLI	450	378,77	400	225,44	72	6,99	226	86,83
073	POGGIO PICENZE	111	154,23	92	53,49	2	0,30	106	97,20
074	PRATA D'ANSIDONIA	123	369,63	121	242,48	4	0,46	115	410,41
075	PRATOLA PELIGNA	361	367,32	244	238,27	246	43,92	98	90,06
076	PREZZA	250	223,50	190	82,99	112	18,12	79	167,12
077	RAIANO	278	283,83	197	164,21	228	31,87	95	116,89
078	RIVISONDOLI	43	148,64	42	75,07	5	0,90	29	34,65
079	ROCCACASALE	102	68,73	49	30,91	52	7,64	55	44,36
080	ROCCA DI BOTTE	50	67,70	40	34,55	7	1,30	43	67,15
081	ROCCA DI CAMBIO	13	90,20	13	77,70	—	—	8	10,30
082	ROCCA DI MEZZO	121	149,84	98	97,37	1	0,10	96	126,81
083	ROCCA PIA	40	203,50	36	99,25	—	—	29	100,33
084	ROCCARASO	59	109,42	53	65,65	1	0,30	60	103,23
085	SAN BENEDETTO DEI MARSÌ	357	429,03	333	393,98	223	375,78	91	80,25
086	SAN BENEDETTO IN PERILLIS	44	63,41	42	51,70	8	0,90	30	28,67
087	SAN DEMETRIO NE' VESTINI	155	274,73	142	170,44	37	4,90	143	194,02
088	SAN PIO DELLE CAMERE	97	235,82	95	147,98	14	4,78	93	238,66
089	SANTE MARIE	179	73,77	164	64,87	16	2,33	160	99,95
090	SANT'EUSANIO FORCONESE	88	122,91	83	87,53	—	—	93	138,05
091	SANTO STEFANO DI SESSANIO	48	90,79	34	19,32	1	0,25	28	33,65
092	SAN VINCENZO VALLE ROVETO	285	85,19	235	44,98	120	8,00	331	107,30
093	SCANNO	27	28,45	27	27,95	18	7,33	32	108,13
094	SCONTRONE	77	106,80	65	63,35	9	1,70	57	76,16
095	SCOPPITO	243	244,63	227	182,13	35	5,56	150	155,47
096	SCURCOLA MARSICANA	278	544,95	275	432,25	23	9,10	254	417,29
097	SECINARO	73	124,95	62	95,55	5	0,75	22	20,20
098	SULMONA	750	693,25	551	368,43	887	253,78	423	316,68
099	TAGLIACOZZO	409	310,12	370	263,44	53	6,09	399	435,17
100	TIONE DEGLI ABRUZZI	66	93,85	63	76,73	—	—	41	27,57
101	TORNIMPARTE	389	204,14	333	162,33	38	12,87	316	163,27
102	TRASACCO	380	304,32	368	279,42	223	347,51	215	206,74
103	VILLALAGO	1	2,00	1	2,00	6	0,68	11	15,33
104	VILLA SANTA LUCIA DEGLI ABRUZZI	38	35,50	3	1,87	6	0,76	42	25,56
105	VILLA SANT'ANGELO	90	123,91	84	72,04	5	0,51	88	89,83
106	VILLAVALLELONGA	170	281,55	168	206,31	13	3,60	136	104,29
107	VILLETTA BARREA	15	36,92	13	29,40	5	0,63	17	49,98
108	VITTORITO	99	102,43	62	71,90	88	8,40	84	47,24
	TOTALE PROVINCIA	21.984	24.585,36	19.544	16.638,60	5.827	2.666,84	15.124	17.313,96

TAV. 36 — Aziende con coltivazioni legnose agrarie per principali coltivazioni e comune*Superficie in ettari*

Codice dei Comuni	COMUNI	VITE		OLIVO		AGRUMI		FRUTTIFERI	
		Aziende	Superficie a vite	Aziende	Superficie ad olivo	Aziende	Superficie ad agrumi	Aziende	Superficie a fruttiferi
001	ACCIANO	286	82,11	—	—	—	—	1	0,20
002	AIELLI	321	67,80	1	6,00	—	—	—	—
003	ALFEDENA	—	—	—	—	—	—	2	0,90
004	ANVERSA DEGLI ABRUZZI	83	16,09	133	67,17	—	—	4	2,32
005	ATELETA	—	—	—	—	—	—	—	—
006	AVEZZANO	555	120,69	—	—	—	—	14	4,15
007	BALSORANO	217	32,34	312	76,42	—	—	5	1,05
008	BARETE	70	13,07	—	—	—	—	5	3,58
009	BARISCIANO	218	31,51	—	—	—	—	24	4,72
010	BARREA	—	—	—	—	—	—	4	0,85
011	BISEGNA	4	0,38	—	—	—	—	4	5,02
012	BUGNARA	180	48,86	176	105,95	—	—	25	5,50
013	CAGNANO AMITERNO	76	7,39	—	—	—	—	—	—
014	CALASCIO	3	0,68	43	22,72	—	—	11	5,06
015	CAMPO DI GIOVE	—	—	—	—	—	—	—	—
016	CAMPOTOSTO	—	—	—	—	—	—	—	—
017	CANISTRO	114	23,75	9	1,05	—	—	—	—
018	CANSANO	—	—	—	—	—	—	—	—
019	CAPESTRANO	196	73,48	183	126,19	—	—	35	26,49
020	CAPISTRELLO	294	43,36	—	—	—	—	5	1,16
021	CAPITIGNANO	—	—	—	—	—	—	2	0,58
022	CAPORCIANO	18	2,64	1	0,12	—	—	2	0,65
023	CAPPADOCIA	—	—	—	—	—	—	—	—
024	CARAPELLE CALVISIO	9	1,50	33	33,73	—	—	—	—
025	CARSOLI	155	31,89	—	—	—	—	6	3,49
026	CASTEL DEL MONTE	—	—	—	—	—	—	—	—
027	CASTEL DI IERI	86	16,80	—	—	—	—	8	3,27
028	CASTEL DI SANGRO	—	—	—	—	—	—	—	—
029	CASTELLAFIUME	36	5,55	—	—	—	—	12	0,84
030	CASTELVECCHIO CALVISIO	37	6,18	88	37,52	—	—	22	3,75
031	CASTELVECCHIO SUBEQUO	237	40,35	1	0,22	—	—	3	2,45
032	CELANO	1.347	244,66	3	1,20	—	—	3	0,50
033	CERCHIO	203	48,05	—	—	—	—	—	—
034	CIVITA D'ANTINO	82	23,14	58	19,89	—	—	6	3,45
035	CIVITELLA ALFEDENA	—	—	—	—	—	—	2	0,50
036	CIVITELLA ROVETO	256	49,38	59	6,22	—	—	43	2,01
037	COCULLO	87	10,20	33	7,39	—	—	20	2,48
038	COLLARMELE	121	20,66	1	1,70	—	—	—	—
039	COLLELONGO	181	28,38	—	—	—	—	2	1,21
040	COLLEPIETRO	82	22,08	12	5,39	—	—	—	—
041	CORFINIO	157	52,61	28	6,12	—	—	35	5,18
042	FAGNANO ALTO	123	25,95	—	—	—	—	28	1,92
043	FONTECCHIO	75	11,74	—	—	—	—	—	—
044	FOSSA	109	21,07	—	—	—	—	—	—
045	GAGLIANO ATERNO	15	3,25	—	—	—	—	2	1,05
046	GIOIA DEI MARSII	154	33,66	5	1,15	—	—	1	1,00
047	GORIANO SICOLI	194	35,82	1	0,20	—	—	7	2,75
048	INTRODACQUA	193	45,95	100	27,12	—	—	26	9,13
049	L'AQUILA	2.379	270,34	2	1,06	—	—	184	23,00
050	LECCE NEI MARSII	328	43,98	—	—	—	—	—	—
051	LUCO DEI MARSII	219	33,52	1	0,15	—	—	7	1,55
052	LUCOLI	103	7,97	—	—	—	—	13	3,47
053	MAGLIANO DE' MARSII	62	12,01	—	—	—	—	1	2,00
054	MASSA D'ALBE	20	2,60	—	—	—	—	—	—
055	MOLINA ATERNO	146	20,65	—	—	—	—	—	—
056	MONTEREALE	22	3,01	—	—	—	—	—	—

segue TAV. 36 — Aziende con coltivazioni legnose agrarie per principali coltivazioni e comune

Codice dei Comuni	COMUNI	Superficie in ettari							
		VITE		OLIVO		AGRUMI		FRUTTIFERI	
		Aziende	Superficie a vite	Aziende	Superficie ad olivo	Aziende	Superficie ad agrumi	Aziende	Superficie a fruttiferi
057	MORINO	194	41,05	72	10,12	—	—	2	0,11
058	NAVELLI	115	23,11	151	108,02	—	—	4	0,95
059	OCRE	118	19,97	—	—	—	—	5	0,78
060	OFENA	140	69,64	179	127,55	—	—	18	8,14
061	OPI	—	—	—	—	—	—	—	—
062	ORICOLA	36	3,58	—	—	—	—	—	—
063	ORTONA DEI MARSÌ	302	26,56	—	—	—	—	247	40,01
064	ORTUCCHIO	394	65,21	1	0,05	—	—	—	—
065	OVINDOLI	38	12,20	1	2,50	—	—	4	1,50
066	PACENTRO	190	54,87	241	113,45	—	—	8	3,30
067	PERETO	20	3,80	—	—	—	—	2	0,40
068	PESCASSEROLI	—	—	—	—	—	—	—	—
069	PESCINA	533	122,87	—	—	—	—	—	—
070	PESCOCOSTANZO	—	—	—	—	—	—	—	—
071	PETTORANO SUL GIZIO	239	35,58	246	146,88	—	—	12	0,67
072	PIZZOLI	351	27,80	—	—	—	—	—	—
073	POGGIO PICENZE	138	34,06	—	—	—	—	—	—
074	PRATA D'ANSIDONIA	81	12,44	1	0,24	—	—	1	0,06
075	PRATOLA PELIGNA	526	371,45	10	7,31	—	—	32	59,23
076	PREZZA	337	142,36	277	91,89	—	—	34	8,64
077	RAIANO	462	173,04	403	130,16	—	—	86	20,22
078	RIVISONDOLI	—	—	—	—	—	—	2	0,60
079	ROCCACASALE	134	46,29	109	30,08	—	—	4	0,60
080	ROCCA DI BOTTE	42	6,13	—	—	—	—	2	0,30
081	ROCCA DI CAMBIO	—	—	—	—	—	—	—	—
082	ROCCA DI MEZZO	1	0,50	—	—	—	—	—	—
083	ROCCA PIA	—	—	—	—	—	—	—	—
084	ROCCARASO	—	—	—	—	—	—	—	—
085	SAN BENEDETTO DEI MARSÌ	108	16,95	—	—	—	—	—	—
086	SAN BENEDETTO IN PERILLIS	45	5,60	55	76,19	—	—	1	0,50
087	SAN DEMETRIO NE' VESTINI	162	52,85	—	—	—	—	5	1,62
088	SAN PIO DELLE CAMERE	60	28,16	—	—	—	—	—	—
089	SANTE MARIE	63	6,68	—	—	—	—	2	0,80
090	SANT'EUSANIO FORCONESE	70	9,98	—	—	—	—	—	—
091	SANTO STEFANO DI SESSANIO	—	—	12	7,90	—	—	6	2,15
092	SAN VINCENZO VALLE ROVETO	349	35,75	522	143,82	—	—	20	1,56
093	SCANNO	—	—	—	—	—	—	3	1,70
094	SCONTRONE	—	—	—	—	—	—	6	0,74
095	SCOPPITO	164	19,18	—	—	—	—	3	0,08
096	SCURCOLA MARSICANA	196	48,21	—	—	—	—	1	3,00
097	SECINARO	133	29,14	—	—	—	—	4	2,55
098	SULMONA	950	341,12	127	68,95	—	—	41	18,09
099	TAGLIACOZZO	341	40,14	—	—	—	—	110	21,70
100	TIONE DEGLI ABRUZZI	95	19,57	—	—	—	—	—	—
101	TORNIMPARTE	467	38,01	—	—	—	—	1	0,42
102	TRASACCO	295	62,02	3	0,35	—	—	1	0,30
103	VILLALAGO	—	—	—	—	—	—	5	3,78
104	VILLA SANTA LUCIA DEGLI ABRUZZI	126	17,27	143	53,65	—	—	—	—
105	VILLA SANT'ANGELO	88	16,93	—	—	—	—	—	—
106	VILLAVALLELONGA	—	—	—	—	—	—	—	—
107	VILLETTA BARREA	—	—	—	—	—	—	9	0,41
108	VITTORITO	275	153,73	280	100,54	—	—	25	3,48
	TOTALE PROVINCIA	18.231	3.970,90	4.116	1.774,33	—	—	1.280	345,62

TAV. 37 — Aziende con allevamenti per principali categorie di bestiame e comune

Codice dei Comuni	COMUNI	TOTALE DELLE AZIENDE CON ALLEVAMENTI	BOVINI			OVINI		SUINI	
			Aziende	Capi		Aziende	Capi	Aziende	Capi
				TOTALE	di cui vacche				
001	ACCIANO	209	1	8	—	13	110	152	212
002	AIELLI	236	57	216	38	32	1.085	153	210
003	ALFEDENA	37	13	171	46	10	183	14	24
004	ANVERSA DEGLI ABRUZZI	29	—	—	—	8	889	13	26
005	ATELETA	246	43	182	99	49	309	173	481
006	AVEZZANO	922	263	1.639	542	194	7.494	582	1.069
007	BALSORANO	280	109	305	206	190	2.623	155	212
008	BARETE	91	24	280	185	20	1.829	66	156
009	BARISCIANO	254	19	316	100	36	1.865	115	188
010	BARREA	58	16	240	149	5	395	12	40
011	BISEGNA	40	12	133	41	8	702	18	24
012	BUGNARA	123	20	91	50	38	914	57	91
013	CAGNANO AMITERNO	249	63	370	282	36	3.870	203	369
014	CALASCIO	17	—	—	—	9	980	—	—
015	CAMPO DI GIOVE	51	1	100	44	4	1.027	41	90
016	CAMPOTOSTO	131	32	443	182	62	18.650	55	384
017	CANISTRO	113	2	36	—	19	319	33	127
018	CANSANO	14	2	19	15	3	1.340	6	8
019	CAPESTRANO	121	53	640	272	22	909	39	418
020	CAPISTRELLO	188	63	556	165	37	1.115	108	193
021	CAPITIGNANO	170	48	144	124	30	1.318	124	221
022	CAPORCIANO	55	9	52	15	6	492	41	82
023	CAPPADOCIA	49	25	500	113	8	1.400	—	—
024	CARAPELLE CALVISIO	18	—	—	—	4	151	15	23
025	CARSOLI	312	34	161	49	16	1.290	130	178
026	CASTEL DEL MONTE	22	1	58	—	22	7.651	—	—
027	CASTEL DI IERI	54	7	75	—	5	320	33	64
028	CASTEL DI SANGRO	147	73	924	501	30	2.732	108	1.745
029	CASTELLAFIUME	82	27	137	39	12	669	30	71
030	CASTELVECCHIO CALVISIO	84	2	6	2	2	32	53	79
031	CASTELVECCHIO SUBEQUO	183	7	95	12	17	2.433	106	149
032	CELANO	684	184	1.413	534	113	5.842	533	725
033	CERCHIO	167	45	177	34	21	1.273	141	202
034	CIVITA D'ANTINO	92	36	130	85	45	758	54	84
035	CIVITELLA ALFEDENA	17	6	51	41	—	—	6	7
036	CIVITELLA ROVETO	273	34	126	62	118	933	168	293
037	COCULLO	58	1	1	1	14	684	11	12
038	COLLARMELE	108	49	324	118	11	1.308	68	113
039	COLLELONGO	195	41	178	10	44	1.805	92	130
040	COLLEPIETRO	42	3	15	5	6	517	27	256
041	CORFINIO	101	6	246	101	3	125	54	1.039
042	FAGNANO ALTO	126	6	37	—	19	402	44	454
043	FONTECCHIO	45	2	7	1	4	193	3	3
044	FOSSA	119	66	553	273	15	105	75	167
045	GAGLIANO ATERNO	26	1	35	22	6	681	15	75
046	GIOIA DEI MARSII	219	10	33	4	42	1.402	194	273
047	GORIANO SICOLI	48	1	14	2	5	920	17	31
048	INTRODACQUA	155	17	90	30	25	632	70	127
049	L'AQUILA	2.910	483	3.347	1.727	426	23.087	1.750	3.250
050	LECCE NEI MARSII	228	8	21	—	21	1.869	124	161
051	LUCO DEI MARSII	329	20	214	49	40	1.563	106	502
052	LUCOLI	197	21	121	88	28	1.209	75	104
053	MAGLIANO DE' MARSII	258	84	924	226	42	4.165	116	735
054	MASSA D'ALBE	167	95	883	429	28	2.872	84	139
055	MOLINA ATERNO	107	—	—	—	2	300	42	66
056	MONTEREALE	295	166	947	722	108	4.836	270	677

segue TAV. 37 — Aziende con allevamenti per principali categorie di bestiame e comune

Codice dei Comuni	COMUNI	TOTALE DELLE AZIENDE CON ALLEVA- MENTI	BOVINI			OVINI		SUINI	
			Aziende	Capi		Aziende	Capi	Aziende	Capi
				TOTALE	di cui vacche				
057	MORINO	177	14	32	27	68	617	109	157
058	NAVELLI	126	40	563	247	28	2.232	77	934
059	OCRE	132	14	115	55	14	668	64	106
060	OFENA	63	9	228	115	9	285	14	112
061	OPI	90	42	259	183	11	693	18	28
062	ORICOLA	89	4	65	17	5	560	40	41
063	ORTONA DEI MARSÌ	333	35	99	55	44	1.103	236	270
064	ORTUCCHIO	460	20	122	12	52	2.858	367	638
065	OVINDOLI	129	22	308	178	13	558	40	51
066	PACENTRO	89	1	2	2	32	1.109	54	74
067	PERETO	109	62	180	159	16	1.338	2	2
068	PESCASSEROLI	25	9	206	97	12	1.019	3	5
069	PESCINA	350	49	347	150	45	3.712	286	425
070	PESCOCOSTANZO	102	61	992	631	10	1.711	70	170
071	PETTORANO SUL GIZIO	127	35	131	5	39	1.308	82	114
072	PIZZOLI	512	87	417	356	49	5.614	432	739
073	POGGIO PICENZE	113	12	117	59	23	381	42	113
074	PRATA D'ANSIDONIA	115	36	215	111	17	510	63	156
075	PRATOLA PELIGNA	170	8	55	22	13	434	91	190
076	PREZZA	160	25	446	50	20	629	108	194
077	RAIANO	215	23	279	118	17	580	153	239
078	RIVISONDOLI	32	26	166	128	1	40	13	23
079	ROCCACASALE	104	3	6	3	24	459	68	111
080	ROCCA DI BOTTE	65	30	477	270	5	1.112	3	10
081	ROCCA DI CAMBIO	12	9	104	76	3	72	9	15
082	ROCCA DI MEZZO	133	47	759	435	27	1.802	65	118
083	ROCCA PIA	20	12	133	94	8	1.132	—	—
084	ROCCARASO	61	17	151	76	6	1.434	39	96
085	SAN BENEDETTO DEI MARSÌ	281	18	169	35	30	2.367	187	617
086	SAN BENEDETTO IN PERILLIS	40	2	9	1	4	318	9	16
087	SAN DEMETRIO NE' VESTINI	148	6	36	15	12	124	47	370
088	SAN PIO DELLE CAMERE	97	15	222	135	19	725	46	92
089	SANTE MARIE	216	60	236	141	19	613	141	199
090	SANT'EUSANIO FORCONESE	84	30	135	110	11	386	49	86
091	SANTO STEFANO DI SESSANIO	42	3	7	2	15	470	8	15
092	SAN VINCENZO VALLE ROVETO	335	24	186	24	111	725	60	75
093	SCANNO	62	24	229	—	16	2.255	36	44
094	SCONTRONE	71	12	133	4	10	633	57	106
095	SCOPPITO	266	65	302	229	32	1.484	162	289
096	SCURCOLA MARSICANA	185	57	356	129	35	1.957	117	939
097	SECINARO	69	1	1	—	5	412	21	34
098	SULMONA	496	84	533	243	55	1.006	261	433
099	TAGLIACOZZO	412	104	680	333	50	1.854	161	368
100	TIONE DEGLI ABRUZZI	84	9	40	35	8	584	27	38
101	TORNIMPARTE	499	141	776	316	60	1.688	403	712
102	TRASACCO	394	9	153	40	51	1.678	248	564
103	VILLALAGO	7	2	19	4	1	45	1	2
104	VILLA SANTA LUCIA DEGLI ABRUZZI	83	1	11	4	9	334	6	21
105	VILLA SANT'ANGELO	89	14	72	30	12	237	40	886
106	VILLAVALLELONGA	151	43	132	65	24	1.256	98	122
107	VILLETTA BARREA	21	12	158	76	2	23	9	17
108	VITTORITO	93	4	17	6	21	673	54	146
	TOTALE PROVINCIA	19.889	3.903	29.370	13.543	3.356	178.394	11.570	27.881

TAV. 38 — Aziende che utilizzano i principali mezzi meccanici di uso agricolo per comune

Codice dei Comuni	COMUNI	TRATTRICI		MOTOCOLTIVATORI		APPARECCHI PER LA IRRORAZIONE E LA LOTTA ANTIPARASSITARIA		TREBBIATRICI E MIETITREBBIATRICI		RACCOGLITRICI-TRINCIATRICI	
		Aziende	Numero di mezzi in proprietà	Aziende	Numero di mezzi in proprietà	Aziende	Numero di mezzi in proprietà	Aziende	Numero di mezzi in proprietà	Aziende	Numero di mezzi in proprietà
001	ACCIANO	96	8	270	269	—	—	118	—	—	—
002	AIELLI	176	135	155	47	59	28	248	13	1	—
003	ALFEDENA	36	7	32	4	1	1	3	—	29	4
004	ANVERSA DEGLI ABRUZZI	52	4	148	37	2	2	9	—	7	3
005	ATELETA	216	21	172	130	1	1	212	1	9	2
006	AVEZZANO	1.125	780	538	259	314	207	847	32	19	9
007	BALSORANO	216	31	76	79	—	—	222	3	7	—
008	BARETE	94	35	94	52	2	2	93	2	2	2
009	BARISCIANO	191	67	118	105	—	—	195	3	4	4
010	BARREA	47	11	48	12	—	—	5	—	47	5
011	BISEGNA	70	7	35	5	—	—	63	—	—	—
012	BUGNARA	33	25	168	170	1	1	77	1	—	—
013	CAGNANO AMITERNO	228	41	185	101	1	—	212	—	31	7
014	CALASCIO	42	7	5	15	—	—	34	—	2	2
015	CAMPO DI GIOVE	81	7	36	3	—	—	78	1	1	1
016	CAMPOTOSTO	113	22	32	21	—	—	76	—	26	7
017	CANISTRO	15	2	57	40	—	—	74	—	—	—
018	CANSANO	14	5	5	3	—	—	14	—	6	2
019	CAPESTRANO	92	78	166	111	13	13	127	5	68	26
020	CAPISTRELLO	355	67	258	52	—	—	345	—	—	—
021	CAPITIGNANO	215	59	182	51	—	—	202	—	—	—
022	CAPORCIANO	62	23	27	29	—	—	60	—	52	4
023	CAPPADOCIA	16	7	18	18	—	—	—	—	1	1
024	CARAPELLE CALVISIO	13	15	32	32	—	—	1	1	—	—
025	CARSOLI	256	95	70	59	1	1	172	48	5	3
026	CASTEL DEL MONTE	46	6	31	5	—	—	32	—	2	4
027	CASTEL DI IERI	65	10	74	79	20	20	57	1	4	4
028	CASTEL DI SANGRO	163	62	10	10	—	—	153	1	120	26
029	CASTELLAFIUME	14	11	56	16	—	—	—	—	—	—
030	CASTELVECCHIO CALVISIO	79	17	51	26	4	4	73	1	39	1
031	CASTELVECCHIO SUBEQUO	204	30	218	196	18	20	187	4	3	3
032	CELANO	1.472	510	617	283	189	77	1.052	6	100	36
033	CERCHIO	278	233	221	163	124	64	261	14	2	2
034	CIVITA D'ANTINO	71	13	74	81	21	21	79	2	—	—
035	CIVITELLA ALFEDENA	14	3	16	1	—	—	5	—	1	1
036	CIVITELLA ROVETO	17	13	264	143	5	3	228	—	2	—
037	COCULLO	58	—	74	66	—	—	61	—	—	—
038	COLLARMELE	126	88	102	63	70	40	124	3	5	5
039	COLLELONGO	239	37	43	12	28	—	234	2	1	—
040	COLLEPIETRO	51	17	21	22	—	—	56	1	29	3
041	CORFINIO	88	28	164	117	97	70	67	3	50	5
042	FAGNANO ALTO	129	22	110	115	2	2	116	2	7	1
043	FONTECCHIO	38	4	79	49	1	1	37	—	—	—
044	FOSSA	117	62	129	65	3	2	108	1	126	11
045	GAGLIANO ATERNO	29	6	19	16	2	80	29	1	2	—
046	GIOIA DEI MARSII	240	81	150	73	140	25	204	5	—	—
047	GORIANO SICOLI	207	13	152	144	125	123	206	—	1	1
048	INTRODACQUA	163	34	280	195	2	2	163	4	—	—
049	L'AQUILA	2.850	699	2.119	1.544	13	8	2.895	59	42	26
050	LECCE NEI MARSII	266	11	132	61	12	1	266	1	80	4
051	LUCO DEI MARSII	736	429	245	89	568	196	322	66	87	13
052	LUCOLI	112	16	83	47	—	—	63	—	2	—
053	MAGLIANO DE' MARSII	287	106	342	74	14	8	281	5	15	11
054	MASSA D'ALBE	54	66	35	38	1	1	5	5	15	16
055	MOLINA ATERNO	76	7	151	73	133	42	72	—	—	—
056	MONTEREALE	291	130	290	232	—	—	262	7	—	—

segue TAV. 38 — Aziende che utilizzano i principali mezzi meccanici di uso agricolo per comune

Codice dei Comuni	COMUNI	TRATTRICI		MOTOCOLTIVATORI		APPARECCHI PER LA IRRORAZIONE E LA LOTTA ANTIPARASSITARIA		TREBBIATRICI E MIETITREBBIATRICI		RACCOLTRICI-TRINCIATRICI	
		Aziende	Numero di mezzi in proprietà	Aziende	Numero di mezzi in proprietà	Aziende	Numero di mezzi in proprietà	Aziende	Numero di mezzi in proprietà	Aziende	Numero di mezzi in proprietà
057	MORINO	67	8	123	73	1	1	131	1	1	—
058	NAVELLI	145	66	40	40	—	—	108	6	94	30
059	OCRE	133	51	119	119	3	3	124	1	5	6
060	OFENA	133	21	130	74	20	19	71	1	11	4
061	OPI	96	5	104	7	—	—	31	—	2	—
062	ORICOLA	65	13	65	6	3	4	84	—	22	4
063	ORTONA DEI MARSI	333	35	191	193	—	—	311	1	—	—
064	ORTUCCHIO	614	348	470	257	414	91	524	15	11	3
065	OVINDOLI	146	33	37	11	3	2	111	—	1	1
066	PACENTRO	209	19	202	130	2	2	114	1	16	—
067	PERETO	171	42	96	8	1	1	149	2	1	1
068	PESCASSEROLI	6	9	24	3	—	—	25	1	2	1
069	PESCINA	667	288	491	251	306	195	577	10	48	7
070	PESCOCOSTANZO	106	89	26	27	—	—	41	—	103	31
071	PETTORANO SUL GIZIO	266	26	157	153	—	—	148	2	—	—
072	PIZZOLI	500	84	291	141	1	1	435	3	167	36
073	POGGIO PICENZE	96	25	106	98	1	1	105	—	31	1
074	PRATA D'ANSIDONIA	119	72	111	119	—	—	124	13	108	21
075	PRATOLA PELIGNA	280	63	557	400	62	59	236	4	21	8
076	PREZZA	116	44	344	318	13	13	196	—	4	3
077	RAIANO	213	66	519	423	91	85	191	3	54	9
078	RIVISONDOLI	62	34	3	1	2	2	42	5	50	10
079	ROCCACASALE	109	17	141	115	4	4	58	—	57	2
080	ROCCA DI BOTTE	34	32	67	6	—	—	44	1	—	—
081	ROCCA DI CAMBIO	11	12	10	5	—	—	12	—	1	1
082	ROCCA DI MEZZO	140	42	77	29	—	—	119	—	1	—
083	ROCCA PIA	42	13	—	—	—	—	40	—	6	3
084	ROCCARASO	64	12	87	44	—	—	58	1	20	4
085	SAN BENEDETTO DEI MARSI	239	355	28	27	173	172	4	3	4	4
086	SAN BENEDETTO IN PERILLIS	47	7	28	19	—	—	42	10	28	1
087	SAN DEMETRIO NE' VESTINI	158	38	166	225	56	50	151	6	60	12
088	SAN PIO DELLE CAMERE	93	38	66	77	2	2	97	5	45	13
089	SANTE MARIE	229	18	47	17	—	—	87	—	—	—
090	SANT'EUSANIO FORCONESE	100	28	90	68	—	—	86	1	22	8
091	SANTO STEFANO DI SESSANIO	49	6	5	6	—	—	47	—	—	—
092	SAN VINCENZO VALLE ROVETO	138	94	51	62	1	—	156	1	—	—
093	SCANNO	29	10	54	18	—	—	22	—	2	2
094	SCONTRONE	82	12	11	7	—	—	71	—	4	1
095	SCOPPITO	248	54	155	127	—	—	234	1	2	1
096	SCURCOLA MARSICANA	176	116	118	90	15	2	183	5	16	6
097	SECINARO	79	11	123	86	10	10	65	1	2	—
098	SULMONA	946	160	1.002	826	11	10	667	11	66	10
099	TAGLIACOZZO	437	78	151	69	6	6	334	3	57	10
100	TIONE DEGLI ABRUZZI	65	10	81	76	11	10	63	—	—	—
101	TORNIMPARTE	438	90	277	328	—	—	335	1	2	2
102	TRASACCO	848	278	149	75	339	84	276	3	7	2
103	VILLALAGO	11	1	12	3	—	—	1	—	1	1
104	VILLA SANTA LUCIA DEGLI ABRUZZI	87	6	46	38	—	—	34	—	—	—
105	VILLA SANT'ANGELO	88	9	75	80	3	3	89	1	23	4
106	VILLAVALLELONGA	173	17	140	9	55	—	166	—	1	—
107	VILLETTA BARREA	17	7	18	13	—	—	11	—	15	3
108	VITTORITO	165	31	293	276	217	155	54	2	8	3
	TOTALE PROVINCIA	22.319	7.366	17.053	11.475	3.813	2.053	18.669	429	2.254	524

TAV. 39 — Giornate di lavoro prestate dalle varie categorie di manodopera agricola per comune

Codice dei Comuni	COMUNI	CATEGORIE DI MANODOPERA AGRICOLA						TOTALE
		Manodopera familiare				Operai a tempo indeterminato, categorie speciali, impiegati e dirigenti	Operai a tempo determinato, coloni impropri ed assimilati	
		conduttore	coniuge del conduttore	altri familiari del conduttore	TOTALE			
001	ACCIANO	7.740	3.186	2.170	13.096	10	—	13.106
002	AIELLI	26.472	6.190	1.970	34.632	20	30	34.682
003	ALFEDENA	2.774	720	655	4.149	224	—	4.373
004	ANVERSA DEGLI ABRUZZI	9.247	3.022	1.510	13.779	850	1.280	15.909
005	ATELETA	17.538	8.308	2.569	28.415	1.015	—	29.430
006	AVEZZANO	107.873	36.870	28.979	173.722	755	14.844	189.321
007	BALSORANO	30.742	17.981	4.765	53.488	981	1.451	55.920
008	BARETE	10.325	2.812	3.298	16.435	1.410	416	18.261
009	BARISCIANO	15.425	7.364	5.802	28.591	10	—	28.601
010	BARREA	4.671	880	510	6.061	239	—	6.300
011	BISEGNA	4.197	760	591	5.548	25	30	5.603
012	BUGNARA	22.198	11.465	7.460	41.123	20	—	41.143
013	CAGNANO AMITERNO	23.523	9.322	4.696	37.541	299	—	37.840
014	CALASCIO	5.750	1.520	925	8.195	—	700	8.895
015	CAMPO DI GIOVE	3.134	1.510	590	5.234	1.215	34	6.483
016	CAMPOTOSTO	20.769	9.286	6.655	36.710	39	—	36.749
017	CANISTRO	9.170	2.932	1.541	13.643	39	62	13.744
018	CANSANO	1.705	470	350	2.525	281	250	3.056
019	CAPESTRANO	28.579	11.770	9.594	49.943	3.120	131	53.194
020	CAPISTRELLO	29.192	13.719	6.423	49.334	10	601	49.945
021	CAPITIGNANO	11.647	3.616	2.730	17.993	1.130	25	19.148
022	CAPORCIANO	3.474	679	470	4.623	69	101	4.793
023	CAPPADOCIA	9.903	190	2.451	12.544	121	30	12.695
024	CARAPELLE CALVISIO	1.569	335	1.220	3.124	360	—	3.484
025	CARSOLI	26.938	3.461	5.366	35.765	740	2.111	38.616
026	CASTEL DEL MONTE	6.355	1.320	1.652	9.327	2.637	400	12.364
027	CASTEL DI IERI	3.881	1.996	1.145	7.022	10	—	7.032
028	CASTEL DI SANGRO	19.229	6.335	6.290	31.854	3.679	51	35.584
029	CASTELLAFIUME	9.573	2.435	1.180	13.188	15	40	13.243
030	CASTELVECCHIO CALVISIO	3.414	715	230	4.359	85	—	4.444
031	CASTELVECCHIO SUBEQUO	13.909	1.365	828	16.102	40	63	16.205
032	CELANO	118.712	31.563	17.123	167.398	792	8.759	176.949
033	CERCHIO	20.902	6.465	4.346	31.713	10	2.054	33.777
034	CIVITA D'ANTINO	14.902	4.076	1.750	20.728	263	20	21.011
035	CIVITELLA ALFEDENA	1.276	50	80	1.406	—	148	1.554
036	CIVITELLA ROVETO	26.738	17.221	2.857	46.816	10	131	46.957
037	COCULLO	5.821	2.670	2.950	11.441	40	—	11.481
038	COLLARMELE	13.410	4.857	3.245	21.512	39	810	22.361
039	COLLELONGO	23.883	7.170	2.221	33.274	100	398	33.772
040	COLLEPIETRO	7.947	590	920	9.457	100	—	9.557
041	CORFINIO	7.827	2.928	2.407	13.162	3.233	686	17.081
042	FAGNANO ALTO	12.140	4.644	4.705	21.489	170	30	21.689
043	FONTECCHIO	3.267	435	255	3.957	10	—	3.967
044	FOSSA	19.399	11.028	6.570	36.997	10	—	37.007
045	GAGLIANO ATERNO	2.111	310	170	2.591	10	35	2.636
046	GIOIA DEI MARSII	12.167	4.912	1.709	18.788	—	745	19.533
047	GORIANO SICOLI	6.681	2.990	3.247	12.918	550	323	13.791
048	INTRODACQUA	31.783	13.820	3.930	49.533	90	—	49.623
049	L'AQUILA	198.786	85.065	40.838	324.689	7.144	2.634	334.467
050	LECCE NEI MARSII	12.869	2.315	590	15.774	280	1.610	17.644
051	LUCO DEI MARSII	55.703	22.231	20.684	98.618	20	13.811	112.449
052	LUCOLI	5.162	1.945	662	7.769	10	100	7.879
053	MAGLIANO DE' MARSII	45.480	8.375	9.518	63.373	400	2.786	66.559
054	MASSA D'ALBE	35.379	7.670	5.820	48.869	—	450	49.319
055	MOLINA ATERNO	6.485	1.880	760	9.125	30	—	9.155
056	MONTEREALE	34.767	16.247	12.215	63.229	635	10	63.874

segue TAV. 39 — Giornate di lavoro prestate dalle varie categorie di manodopera agricola per comune

Codice dei Comuni	COMUNI	CATEGORIE DI MANODOPERA AGRICOLA						TOTALE
		Manodopera familiare				Operai a tempo indeterminato, categorie speciali, impiegati e dirigenti	Operai a tempo determinato, coloni impropri ed assimilati	
		conduttore	coniuge del conduttore	altri familiari del conduttore	TOTALE			
057	MORINO	12.123	7.285	2.310	21.718	10	30	21.758
058	NAVELLI	23.975	6.390	5.840	36.205	2.220	—	38.425
059	OCRE	9.812	4.758	3.818	18.388	190	300	18.878
060	OFENA	11.894	1.805	3.800	17.499	1.720	5.514	24.733
061	OPI	10.208	3.437	1.165	14.810	20	—	14.830
062	ORICOLA	6.775	830	850	8.455	405	200	9.060
063	ORTONA DEI MARSÌ	25.383	13.180	1.655	40.218	110	328	40.656
064	ORTUCCHIO	30.709	11.686	6.233	48.628	499	12.101	61.228
065	OVINDOLI	15.581	5.110	5.693	26.384	30	200	26.614
066	PACENTRO	33.832	12.626	6.555	53.013	10	758	53.781
067	PERETO	8.073	920	791	9.784	420	595	10.799
068	PESCASSEROLI	3.700	640	1.675	6.015	395	4.113	10.523
069	PESCINA	53.446	19.359	6.140	78.945	379	7.389	86.713
070	PESCOCOSTANZO	16.305	6.350	5.495	28.150	511	867	29.528
071	PETTORANO SUL GIZIO	15.801	8.035	3.342	27.178	40	462	27.680
072	PIZZOLI	31.556	11.967	7.493	51.016	10	—	51.026
073	POGGIO PICENZE	8.046	3.790	1.170	13.006	10	—	13.016
074	PRATA D'ANSIDONIA	17.340	7.565	5.591	30.496	—	80	30.576
075	PRATOLA PELIGNA	36.413	12.853	4.005	53.271	2.902	7.923	64.096
076	PREZZA	24.282	10.951	2.380	37.613	2.640	1.070	41.323
077	RAIANO	31.927	14.782	5.116	51.825	1.836	1.689	55.350
078	RIVISONDOLI	4.950	1.752	1.450	8.152	90	543	8.785
079	ROCCACASALE	8.212	3.594	2.208	14.014	195	332	14.541
080	ROCCA DI BOTTE	6.173	1.215	2.245	9.633	134	—	9.767
081	ROCCA DI CAMBIO	3.800	2.126	645	6.571	10	—	6.581
082	ROCCA DI MEZZO	26.093	6.611	3.390	36.094	130	176	36.400
083	ROCCA PIA	6.122	550	600	7.272	332	—	7.604
084	ROCCARASO	6.442	1.685	1.452	9.579	30	960	10.569
085	SAN BENEDETTO DEI MARSÌ	47.125	8.150	5.550	60.825	70	2.634	63.529
086	SAN BENEDETTO IN PERILLIS	5.812	2.920	310	9.042	58	—	9.100
087	SAN DEMETRIO NE' VESTINI	14.965	3.422	3.025	21.412	10	—	21.422
088	SAN PIO DELLE CAMERE	11.351	4.133	2.458	17.942	2.756	—	20.698
089	SANTE MARIE	24.774	7.900	6.430	39.104	59	1.505	40.668
090	SANT'EUSANIO FORCONESE	11.440	3.975	850	16.265	10	—	16.275
091	SANTO STEFANO DI SESSANIO	5.052	2.635	1.048	8.735	50	—	8.785
092	SAN VINCENZO VALLE ROVETO	23.557	10.177	1.755	35.489	—	329	35.818
093	SCANNO	12.331	4.702	1.750	18.783	20	—	18.803
094	SCONTRONE	6.780	1.910	1.035	9.705	94	—	9.799
095	SCOPPITO	11.578	2.866	1.297	15.741	10	62	15.813
096	SCURCOLA MARSICANA	32.562	10.762	10.826	54.150	1.740	2.010	57.900
097	SECINARO	4.925	1.514	1.461	7.900	—	781	8.681
098	SULMONA	112.458	36.810	22.164	171.432	255	589	172.276
099	TAGLIACOZZO	52.847	13.005	8.280	74.132	1.172	1.068	76.372
100	TIONE DEGLI ABRUZZI	4.755	1.800	885	7.440	700	43	8.183
101	TORNIMPARTE	16.657	6.690	2.866	26.213	26	—	26.239
102	TRASACCO	28.750	10.061	9.897	48.708	110	10.897	59.715
103	VILLALAGO	1.305	860	40	2.205	—	50	2.255
104	VILLA SANTA LUCIA DEGLI ABRUZZI	11.815	1.649	1.248	14.712	—	2.107	16.819
105	VILLA SANT'ANGELO	9.131	2.753	3.154	15.038	290	—	15.328
106	VILLAVALLELONGA	15.423	4.405	3.173	23.001	75	178	23.254
107	VILLETTA BARREA	3.290	1.190	130	4.610	15	120	4.745
108	VITTORITO	14.960	6.828	5.195	26.983	2.280	3.433	32.696
	TOTALE PROVINCIA	2.187.109	766.960	452.121	3.406.190	58.452	129.626	3.594.268

TAV. 40 — Aziende secondo l'attività lavorativa aziendale ed extraaziendale del conduttore per comune

Codice dei Comuni	COMUNI	ATTIVITÀ PRESTATI								
		Esclusivamente presso l'azienda	Prevalentemente presso l'azienda			Prevalentemente extraaziendale				
			TOTALE	con attività secondaria presso altre aziende agricole	con attività secondaria in aziende industriali	con attività secondaria in altri settori	TOTALE	presso altre aziende agricole	presso aziende industriali	in altri settori
001	ACCIANO	227	1	—	—	1	58	—	24	34
002	AIELLI	289	7	—	2	5	39	—	14	25
003	ALFEDENA	21	2	—	—	2	23	—	1	22
004	ANVERSA DEGLI ABRUZZI	122	—	—	—	—	33	—	10	23
005	ATELETA	191	7	—	7	—	63	3	54	6
006	AVEZZANO	1.160	35	3	13	19	260	12	92	156
007	BALSORANO	267	6	—	1	5	95	—	43	52
008	BARETE	80	—	—	—	—	21	2	12	7
009	BARISCIANO	236	2	—	1	1	55	—	33	22
010	BARREA	33	—	—	—	—	25	1	11	13
011	BISEGNA	70	2	—	2	—	6	—	1	5
012	BUGNARA	165	4	—	—	4	42	1	12	29
013	CAGNANO AMITERNO	185	4	—	1	3	84	—	46	38
014	CALASCIO	43	1	—	—	1	4	1	—	3
015	CAMPO DI GIOVE	60	—	—	—	—	21	—	4	17
016	CAMPOTOSTO	230	1	—	—	1	31	2	6	23
017	CANISTRO	134	1	—	—	1	23	—	—	23
018	CANSANO	12	—	—	—	—	4	1	—	3
019	CAPESTRANO	217	2	—	—	2	17	—	—	17
020	CAPISTRELLO	357	5	—	1	4	97	4	56	37
021	CAPITIGNANO	199	3	—	—	3	17	—	6	11
022	CAPORCIANO	58	—	—	—	—	10	1	—	9
023	CAPPADOCIA	128	8	—	—	8	26	—	5	21
024	CARAPELLE CALVISIO	32	—	—	—	—	—	—	—	—
025	CARSOLI	534	10	1	1	8	128	3	27	98
026	CASTEL DEL MONTE	32	2	2	—	—	16	6	3	7
027	CASTEL DI IERI	79	1	1	—	—	12	1	—	11
028	CASTEL DI SANGRO	149	4	—	—	4	22	—	3	19
029	CASTELLAFIUME	79	5	—	—	5	18	—	—	18
030	CASTELVECCHIO CALVISIO	75	1	—	—	1	17	3	1	13
031	CASTELVECCHIO SUBEQUO	247	15	—	8	7	5	—	—	5
032	CELANO	1.428	24	3	7	14	330	8	117	205
033	CERCHIO	218	15	11	—	4	89	22	—	67
034	CIVITA D'ANTINO	92	1	—	—	1	32	—	—	32
035	CIVITELLA ALFEDENA	11	5	3	—	2	3	2	1	—
036	CIVITELLA ROVETO	284	1	—	1	—	66	—	42	24
037	COCULLO	82	1	—	—	1	12	—	—	12
038	COLLARMELE	106	15	8	—	7	35	9	6	20
039	COLLELONGO	208	5	3	—	2	48	4	13	31
040	COLLEPIETRO	73	—	—	—	—	10	—	5	5
041	CORFINIO	124	4	3	—	1	53	6	11	36
042	FAGNANO ALTO	125	—	—	—	—	13	—	6	7
043	FONTECCHIO	67	—	—	—	—	15	—	1	14
044	FOSSA	96	7	—	2	5	37	—	13	24
045	GAGLIANO ATERNO	27	3	2	1	—	2	—	—	2
046	GIOIA DEI MARSII	166	4	2	1	1	76	16	37	23
047	GORIANO SICOLI	170	2	2	—	—	37	—	7	30
048	INTRODACQUA	237	1	—	—	1	47	—	23	24
049	L'AQUILA	2.491	37	2	10	25	1.122	10	431	681
050	LECCE NEI MARSII	303	1	—	—	1	94	29	33	32
051	LUCO DEI MARSII	567	15	7	—	8	207	23	105	79
052	LUCOLI	170	—	—	—	—	74	—	12	62
053	MAGLIANO DE' MARSII	385	9	2	1	6	91	9	19	63
054	MASSA D'ALBE	202	4	—	1	3	9	1	1	7
055	MOLINA ATERNO	112	1	—	1	—	39	—	20	19
056	MONTEREALE	334	2	—	1	1	157	5	65	87

segue TAV. 40 — Aziende secondo l'attività lavorativa aziendale ed extraaziendale del conduttore per comune

Codice dei Comuni	COMUNI	ATTIVITÀ PRESTATATA								
		Esclusivamente presso l'azienda	Prevalentemente presso l'azienda			Prevalentemente extraaziendale				
			TOTALE	con attività secondaria presso altre aziende agricole	con attività secondaria in aziende industriali	con attività secondaria in altri settori	TOTALE	presso altre aziende agricole	presso aziende industriali	in altri settori
057	MORINO	167	1	—	—	1	26	—	—	26
058	NAVELLI	130	1	—	—	1	24	—	8	16
059	OCRE	107	5	—	2	3	52	—	12	40
060	OFENA	148	—	—	—	—	40	—	1	39
061	OPI	79	7	2	2	3	28	5	14	9
062	ORICOLA	71	5	4	1	—	65	3	35	27
063	ORTONA DEI MARSÌ	305	5	1	2	2	72	—	41	31
064	ORTUCCHIO	446	28	21	3	4	194	44	74	76
065	OVINDOLI	136	2	—	2	—	28	—	7	21
066	PACENTRO	228	5	—	2	3	51	2	25	24
067	PERETO	120	1	—	1	—	93	—	—	93
068	PESCASSEROLI	26	1	—	—	1	2	—	—	2
069	PESCINA	572	10	5	2	3	143	28	44	71
070	PESCOCOSTANZO	95	7	—	5	2	19	—	6	13
071	PETTORANO SUL GIZIO	240	4	—	1	3	56	—	23	33
072	PIZZOLI	353	3	—	1	2	226	3	124	99
073	POGGIO PICENZE	123	—	—	—	—	23	—	8	15
074	PRATA D'ANSIDONIA	115	2	—	—	2	11	—	2	9
075	PRATOLA PELIGNA	470	9	5	1	3	116	5	28	83
076	PREZZA	306	10	—	2	8	45	2	9	34
077	RAIANO	423	13	7	4	2	113	3	47	63
078	RIVISONDOLI	48	3	—	—	3	12	2	—	10
079	ROCCACASALE	104	2	1	—	1	40	—	28	12
080	ROCCA DI BOTTE	72	2	—	1	1	24	1	12	11
081	ROCCA DI CAMBIO	11	2	—	—	2	1	—	—	1
082	ROCCA DI MEZZO	133	2	—	—	2	11	1	—	10
083	ROCCA PIA	38	1	—	—	1	3	—	—	3
084	ROCCARASO	72	1	—	—	1	21	1	10	10
085	SAN BENEDETTO DEI MARSÌ	481	10	—	—	10	73	2	1	70
086	SAN BENEDETTO IN PERILLIS	54	—	—	—	—	4	—	—	4
087	SAN DEMETRIO NE' VESTINI	156	5	—	1	4	29	—	10	19
088	SAN PIO DELLE CAMERE	87	3	—	—	3	14	—	3	11
089	SANTE MARIE	178	8	5	1	2	70	2	28	40
090	SANT'EUSANIO FORCONESE	88	1	—	1	—	21	—	5	16
091	SANTO STEFANO DI SESSANIO	51	—	—	—	—	—	—	—	—
092	SAN VINCENZO VALLE ROVETO	454	17	—	—	17	111	1	30	80
093	SCANNO	54	5	—	—	5	10	1	3	6
094	SCONTRONE	71	—	—	—	—	14	—	9	5
095	SCOPPITO	218	2	1	1	—	82	—	18	64
096	SCURCOLA MARSICANA	243	16	1	2	13	74	1	14	59
097	SECINARO	102	2	—	1	1	35	—	3	32
098	SULMONA	891	26	3	9	14	203	3	69	131
099	TAGLIACOZZO	462	9	—	4	5	98	1	37	60
100	TIONE DEGLI ABRUZZI	78	1	1	—	—	20	3	4	13
101	TORNIMPARTE	385	1	—	1	—	194	79	31	84
102	TRASACCO	653	17	3	1	13	206	37	40	129
103	VILLALAGO	10	—	—	—	—	4	—	2	2
104	VILLA SANTA LUCIA DEGLI ABRUZZI	138	—	—	—	—	9	—	3	6
105	VILLA SANT'ANGELO	76	3	—	—	3	19	—	2	17
106	VILLAVALLELONGA	119	5	5	—	—	51	31	13	7
107	VILLETTA BARREA	20	—	—	—	—	3	—	—	3
108	VITTORITO	233	7	4	1	2	65	4	22	39
	TOTALE PROVINCIA	24.229	556	124	118	314	6.918	450	2.337	4.131

parte terza dati provinciali concernenti le aziende del "campo di osservazione CEE"

Nella presente parte sono inserite alcune tavole con i dati provinciali concernenti le aziende del "campo di osservazione CEE", costituito da tutte le aziende con almeno un ettaro di superficie agricola utilizzata, nonché dalle aziende esclusivamente zootecniche, forestali-zootecniche e quelle con meno di un ettaro di superficie agricola utilizzata la cui produzione commercializzata raggiungeva normalmente il valore di 700.000 lire per annata agraria.

Sono escluse pertanto:

- a) le aziende zootecniche, le aziende forestali-zootecniche e le aziende con superficie agricola utilizzata inferiore ad un ettaro la cui produzione commercializzata non raggiungeva normalmente 700.000 lire per annata agraria;
- b) le aziende esclusivamente forestali, vale a dire le aziende i cui terreni erano investiti esclusivamente a boschi (comprese le pioppete) e che non praticavano alcun allevamento di bestiame.

TAV. 41 — Aziende per forma di conduzione, classe di superficie totale,

FORME DI CONDUZIONE CLASSI DI SUPERFICIE TOTALE Ettari	TOTALE				SOLO PROPRIETÀ	
	Aziende	Superficie			Aziende	Superficie
		proprietà	affitto	TOTALE		
CONDUZIONE DIRETTA DEL COLTIVATORE	29.039	85.706,83	19.185,48	104.892,29	22.779	67.183,12
-Con solo manodopera familiare	26.787	75.447,71	16.505,09	91.952,80	20.953	59.287,80
Fino a 0,49	2.150	599,47	59,20	658,67	1.873	568,72
0,50 - 0,99	3.676	2.399,93	221,62	2.621,55	3.095	2.190,48
1,00 - 1,99	7.702	9.789,77	842,73	10.632,50	6.428	8.819,72
2,00 - 2,99	4.571	9.884,83	885,00	10.769,83	3.710	8.698,31
3,00 - 4,99	4.540	15.190,31	1.675,89	16.866,20	3.439	12.682,16
5,00 - 9,99	2.779	15.499,27	2.854,23	18.353,50	1.810	11.796,94
10,00 - 19,99	985	9.372,76	3.598,52	12.971,28	460	5.880,45
20,00 - 29,99	215	3.190,96	1.859,98	5.050,94	82	1.932,94
30,00 - 49,99	107	2.234,47	1.775,26	4.009,73	31	1.147,98
50,00 - 99,99	40	1.386,98	1.201,18	2.588,16	11	770,65
100,00 e oltre	22	5.898,96	1.531,48	7.430,44	14	4.799,45
-Con manodopera familiare prevalente	1.886	7.737,97	2.295,03	10.033,00	1.495	5.588,20
Fino a 0,49	73	23,41	1,66	25,07	65	22,27
0,50 - 0,99	109	72,01	5,65	77,66	93	65,80
1,00 - 1,99	423	568,85	21,32	590,17	384	535,31
2,00 - 2,99	333	744,39	39,76	784,15	295	692,38
3,00 - 4,99	415	1.439,46	117,64	1.557,10	339	1.265,70
5,00 - 9,99	349	1.968,94	371,75	2.340,69	223	1.441,91
10,00 - 19,99	140	1.399,20	357,75	1.756,95	80	1.003,39
20,00 - 29,99	19	281,13	166,81	447,94	9	210,50
30,00 - 49,99	13	327,03	144,66	471,69	5	183,97
50,00 - 99,99	6	237,57	182,36	419,93	2	166,97
100,00 e oltre	6	675,98	885,67	1.561,65	—	—
-Con manodopera extrafamiliare prevalente	366	2.521,15	385,34	2.906,49	331	2.287,12
Fino a 0,49	20	6,13	0,40	6,53	19	6,13
0,50 - 0,99	38	27,05	0,18	27,23	37	26,61
1,00 - 1,99	96	128,71	1,37	130,08	91	122,19
2,00 - 2,99	47	106,80	4,74	111,54	44	104,70
3,00 - 4,99	48	173,44	3,50	176,94	46	169,94
5,00 - 9,99	60	376,20	20,61	396,81	53	347,23
10,00 - 19,99	32	384,35	40,70	425,05	25	333,56
20,00 - 29,99	9	190,38	43,00	233,38	7	177,38
30,00 - 49,99	6	135,64	97,14	232,78	3	111,53
50,00 - 99,99	6	237,50	173,70	411,20	2	132,90
100,00 e oltre	4	754,95	—	754,95	4	754,95
CONDUZIONE CON SALARIATI E/O COMPARTICIPANTI (in economia)	253	290.605,96	2.418,73	293.024,69	226	289.544,83
Fino a 0,49	—	—	—	—	—	—
0,50 - 0,99	4	2,35	—	2,35	4	2,35
1,00 - 1,99	16	21,61	—	21,61	16	21,61
2,00 - 2,99	8	19,81	—	19,81	8	19,81
3,00 - 4,99	15	56,37	3,10	59,47	14	56,37
5,00 - 9,99	22	154,11	11,71	165,82	20	152,51
10,00 - 19,99	11	172,04	—	172,04	11	172,04
20,00 - 29,99	12	226,68	56,00	282,68	10	226,68
30,00 - 49,99	18	546,86	114,45	661,31	13	475,41
50,00 - 99,99	21	1.129,82	328,69	1.458,51	13	930,07
100,00 e oltre	126	288.276,31	1.904,78	290.181,09	117	287.487,98
CONDUZIONE A COLONIA PARZIARIA APPODERATA (mezzadria) ED ALTRA FORMA DI CONDUZIONE	16	144,28	79,33	223,61	12	133,28
Fino a 0,49	1	—	0,15	0,15	—	—
0,50 - 0,99	—	—	—	—	—	—
1,00 - 1,99	—	—	—	—	—	—
2,00 - 2,99	—	—	—	—	—	—
3,00 - 4,99	3	14,10	—	14,10	3	14,10
5,00 - 9,99	5	39,26	—	39,26	5	39,26
10,00 - 19,99	3	25,42	10,00	35,42	2	25,42
20,00 - 29,99	1	24,00	—	24,00	1	24,00
30,00 - 49,99	3	41,50	69,18	110,68	1	30,50
50,00 - 99,99	—	—	—	—	—	—
100,00 e oltre	—	—	—	—	—	—
TOTALE	29.308	376.457,07	21.683,52	398.140,59	23.017	356.841,23
Fino a 0,49	2.244	629,01	61,41	690,42	1.957	597,12
0,50 - 0,99	3.827	2.501,34	227,45	2.728,79	3.229	2.285,24
1,00 - 1,99	8.237	10.508,94	865,42	11.374,36	6.919	9.498,83
2,00 - 2,99	4.959	10.755,83	929,50	11.685,33	4.057	9.515,20
3,00 - 4,99	5.021	16.873,68	1.800,13	18.673,81	3.841	14.188,27
5,00 - 9,99	3.215	18.037,78	3.258,30	21.296,08	2.111	13.777,85
10,00 - 19,99	1.171	11.353,77	4.006,97	15.360,74	578	7.414,86
20,00 - 29,99	256	3.913,15	2.125,79	6.038,94	109	2.571,50
30,00 - 49,99	147	3.285,50	2.200,69	5.486,19	53	1.949,39
50,00 - 99,99	73	2.991,87	1.885,93	4.877,80	28	2.000,59
100,00 e oltre	158	295.606,20	4.321,93	299.928,13	135	293.042,38

titolo di possesso della superficie totale e zona altimetrica

in ettari		PARTE IN PROPRIETÀ E PARTE IN AFFITTO				FORME DI CONDUZIONE CLASSI DI SUPERFICIE TOTALE Ettari
SOLO AFFITTO		Aziende	Superficie			
Aziende	Superficie		proprietà	affitto	TOTALE	
581	3.020,55	5.679	18.543,71	16.164,91	34.708,62	CONDUZIONE DIRETTA DEL COLTIVATORE
-Con solo manodopera familiare	554	2.189,50	5.280	16.159,91	14.315,59	30.475,50
Fino a 0,49	117	34,43	160	30,75	24,77	55,52
0,50 - 0,99	103	70,12	478	209,45	151,50	360,95
1,00 - 1,99	141	183,99	1.133	970,05	658,74	1.628,79
2,00 - 2,99	73	166,78	788	1.186,52	718,22	1.904,74
3,00 - 4,99	31	110,52	1.070	2.508,15	1.565,37	4.073,52
5,00 - 9,99	40	265,95	929	3.702,33	2.588,28	6.290,61
10,00 - 19,99	33	441,92	492	3.492,31	3.156,60	6.648,91
20,00 - 29,99	9	228,52	124	1.258,02	1.631,46	2.889,48
30,00 - 49,99	5	197,92	71	1.086,49	1.577,34	2.663,83
50,00 - 99,99	1	54,35	28	616,33	1.146,83	1.763,16
100,00 e oltre	1	435,00	7	1.099,51	1.096,48	2.195,99
-Con manodopera familiare prevalente	25	828,41	366	2.149,77	1.466,62	3.616,39
Fino a 0,49	3	0,92	5	1,14	0,74	1,88
0,50 - 0,99	4	2,44	12	6,21	3,21	9,42
1,00 - 1,99	2	2,93	37	33,54	18,39	51,93
2,00 - 2,99	4	9,70	34	52,01	30,06	82,07
3,00 - 4,99	6	22,31	70	173,76	95,33	269,09
5,00 - 9,99	2	11,33	124	527,03	360,42	887,45
10,00 - 19,99	—	—	60	395,81	357,75	753,56
20,00 - 29,99	1	25,11	9	70,63	141,70	212,33
30,00 - 49,99	1	38,67	7	143,06	105,99	249,05
50,00 - 99,99	—	—	4	70,60	182,36	252,96
100,00 e oltre	2	715,00	4	675,98	170,67	846,65
-Con manodopera extrafamiliare prevalente	2	2,64	33	234,03	382,70	616,73
Fino a 0,49	1	0,40	—	—	—	—
0,50 - 0,99	—	—	1	0,44	0,18	0,62
1,00 - 1,99	—	—	5	6,52	1,37	7,89
2,00 - 2,99	1	2,24	2	2,10	2,50	4,60
3,00 - 4,99	—	—	2	3,50	3,50	7,00
5,00 - 9,99	—	—	7	28,97	20,61	49,58
10,00 - 19,99	—	—	7	50,79	40,70	91,49
20,00 - 29,99	—	—	2	13,00	43,00	56,00
30,00 - 49,99	—	—	3	24,11	97,14	121,25
50,00 - 99,99	—	—	4	104,60	173,70	278,30
100,00 e oltre	—	—	—	—	—	—
CONDUZIONE CON SALARIATI E/O COMPARTICIPANTI (in economia)	8	515,93	19	1.061,13	1.902,80	2.963,93
Fino a 0,49	—	—	—	—	—	—
0,50 - 0,99	—	—	—	—	—	—
1,00 - 1,99	—	—	—	—	—	—
2,00 - 2,99	—	—	—	—	—	—
3,00 - 4,99	—	—	—	—	—	—
5,00 - 9,99	1	3,10	—	—	—	—
10,00 - 19,99	1	5,71	1	1,60	6,00	7,60
20,00 - 29,99	—	—	—	—	—	—
30,00 - 49,99	2	56,00	—	—	—	—
50,00 - 99,99	1	30,00	4	71,45	84,45	155,90
100,00 e oltre	2	115,62	6	199,75	213,07	412,82
-Con manodopera extrafamiliare prevalente	1	305,50	8	788,33	1.599,28	2.387,61
Fino a 0,49	—	—	—	—	—	—
0,50 - 0,99	—	—	—	—	—	—
1,00 - 1,99	—	—	—	—	—	—
2,00 - 2,99	—	—	—	—	—	—
3,00 - 4,99	—	—	—	—	—	—
5,00 - 9,99	—	—	—	—	—	—
10,00 - 19,99	—	—	—	—	—	—
20,00 - 29,99	—	—	—	—	—	—
30,00 - 49,99	—	—	—	—	—	—
50,00 - 99,99	—	—	—	—	—	—
100,00 e oltre	—	—	—	—	—	—
CONDUZIONE A COLONIA PARZIARIA APPODERATA (mezzadria) ED ALTRA FORMA DI CONDUZIONE	3	54,33	1	11,00	25,00	36,00
Fino a 0,49	—	—	—	—	—	—
0,50 - 0,99	1	0,15	—	—	—	—

TAV. 42 — Aziende e superficie delle principali coltivazioni per classe di superficie totale, forma di utilizzazione dei terreni e zona altimetrica

AZIENDE

FORME DI UTILIZZAZIONE DEI TERRENI E COLTIVAZIONI	CLASSI DI SUPERFICIE TOTALE (ettari)							TOTALE
	Fino a 0,99	1,00 — 1,99	2,00 — 4,99	5,00 — 9,99	10,00 — 19,99	20,00 — 49,99	50,00 ed oltre	
SEMINATIVI	5.265	7.746	9.407	2.994	1.041	348	100	26.901
Cereali	3.486	5.874	7.968	2.625	921	314	82	21.270
di cui:								
frumento	2.770	5.227	7.339	2.461	859	291	76	19.023
granoturco	1.161	1.974	2.572	858	233	79	16	6.893
riso	—	—	—	—	—	—	—	—
Patata	2.492	4.500	6.474	2.172	728	204	50	16.620
Barbabetola da zucchero	287	1.261	2.390	819	211	16	8	4.992
Piante industriali	1	4	19	17	9	3	—	53
di cui:								
tabacco	—	—	—	—	—	—	—	—
Ortive	1.077	1.553	1.920	668	208	63	19	5.508
-In piena aria	1.076	1.552	1.918	668	208	63	19	5.504
di cui: carciofo	28	47	56	13	6	2	1	153
fragola	4	5	12	3	2	—	—	26
pomodoro	593	661	659	154	47	16	1	2.131
-Protette	1	1	5	—	—	—	—	7
in serra	—	1	—	—	—	—	—	1
in tunnels, campane, ecc.	1	—	5	—	—	—	—	6
Fiori e piante ornamentali	4	5	7	2	2	—	—	20
di cui: in piena aria	1	5	5	2	1	—	—	14
in serra	—	1	—	—	1	—	—	2
Foraggiere avvicendate	1.625	3.366	5.806	2.304	857	304	82	14.344
PRATI PERMANENTI E PASCOLI	672	1.790	3.142	1.406	720	270	195	8.195
Prati permanenti	538	1.316	2.429	1.127	575	210	87	6.282
Pascoli	169	647	1.236	636	398	172	168	3.426
COLTIVAZIONI LEGNOSE AGRARIE	4.082	5.357	6.294	1.728	476	128	34	18.099
Vite	3.811	5.110	5.999	1.621	435	122	24	17.122
di cui per la produzione di:								
-Vini a denominazione di origine controllata (vini DOC)	30	55	42	15	7	1	2	152
-Altri vini (compresi i vini da tavola con indicazione geografica)	3.799	5.091	5.987	1.613	431	122	23	17.066
-Uva da tavola	12	19	13	2	1	—	1	48
Olivo	796	1.045	1.194	378	145	56	17	3.631
Agrumi	—	—	—	—	—	—	—	—
di cui:								
arancio	—	—	—	—	—	—	—	—
limone	—	—	—	—	—	—	—	—
Fruttiferi	187	356	442	147	39	13	9	1.193
di cui:								
melo	113	232	283	109	20	6	7	770
pero	48	87	128	56	15	4	3	341
pesco	22	41	41	14	4	1	1	124
mandorlo	54	106	138	46	18	7	1	370
nocciolo	8	9	14	6	—	1	—	38
Vivai	16	13	25	8	3	1	—	66
CASTAGNETI DA FRUTTO	60	251	395	163	101	29	14	1.013
SUPERFICIE AGRICOLA UTILIZZATA	6.070	8.236	9.980	3.215	1.171	403	231	29.306
COLTURE BOSCHIVE	924	1.911	3.036	1.193	547	214	182	8.007
Pioppete	80	140	187	54	26	8	7	502
Boschi	855	1.802	2.919	1.165	534	212	181	7.668
SUPERFICIE AGRARIA NON UTILIZZATA	1.549	2.969	4.747	1.565	504	165	53	11.552
ALTRA SUPERFICIE	408	1.303	1.837	917	440	168	127	5.200
SUPERFICIE TOTALE	6.071	8.237	9.980	3.215	1.171	403	231	29.308

segue TAV. 42 — **Aziende e superficie delle principali coltivazioni per classe di superficie totale, forma di utilizzazione dei terreni e zona altimetrica**

SUPERFICIE INVESTITA (ettari)

FORME DI UTILIZZAZIONE DEI TERRENI E COLTIVAZIONI	CLASSI DI SUPERFICIE TOTALE (ettari)							TOTALE
	Fino a 0,99	1,00 — 1,99	2,00 — 4,99	5,00 — 9,99	10,00 — 19,99	20,00 — 49,99	50,00 ed oltre	
SEMINATIVI	1.978,83	7.010,01	18.165,88	12.290,91	8.153,47	5.552,07	4.479,45	57.630,62
Cereali	988,13	3.159,64	7.471,18	4.957,14	3.470,76	2.470,96	1.885,32	24.403,13
di cui:								
frumento	739,76	2.455,63	5.369,66	3.273,50	2.084,72	1.428,82	1.160,99	16.513,08
granoturco	118,87	306,63	648,43	339,30	195,45	146,26	92,55	1.847,49
riso	—	—	—	—	—	—	—	—
Patata	249,38	980,97	2.434,90	1.270,23	520,46	125,77	30,49	5.612,20
Barbabietola da zucchero	98,44	675,66	1.915,34	1.025,24	371,53	30,83	126,70	4.243,74
Piante industriali	0,07	0,17	1,09	1,09	0,96	1,02	—	4,40
di cui:								
tabacco	—	—	—	—	—	—	—	—
Ortive	142,17	380,46	792,01	582,25	336,57	248,26	157,00	2.638,72
-In piena aria	142,11	380,26	791,23	582,25	336,57	248,26	157,00	2.637,68
di cui: carciofo	1,50	2,95	6,82	1,46	1,99	0,10	0,25	15,07
fragola	0,25	1,00	7,04	3,20	0,06	—	—	11,55
pomodoro	33,41	49,54	59,98	37,76	5,58	1,31	0,25	187,83
-Protette	0,06	0,20	0,78	—	—	—	—	1,04
in serra	—	0,20	—	—	—	—	—	0,20
in tunnels, campane, ecc.	0,06	—	0,78	—	—	—	—	0,84
Fiori e piante ornamentali	0,36	3,82	1,93	6,49	0,19	—	—	12,79
di cui: in piena aria	0,02	3,80	0,77	6,49	0,18	—	—	11,26
in serra	—	0,02	—	—	0,01	—	—	0,03
Foraggere avvicandate	343,20	1.363,66	4.446,76	3.724,67	2.933,84	2.269,52	2.049,44	17.131,09
PRATI PERMANENTI E PASCOLI	151,65	859,55	2.985,50	2.984,34	3.599,91	3.231,10	159.045,50	172.857,55
Prati permanenti	116,22	535,27	1.869,11	1.880,28	2.135,89	1.704,05	14.129,49	22.370,31
Pascoli	35,43	324,28	1.116,39	1.104,06	1.464,02	1.527,05	144.916,01	150.487,24
COLTIVAZIONI LEGNOSE AGRARIE	753,61	1.396,37	2.076,60	873,59	346,61	230,85	253,80	5.931,43
Vite	580,17	1.029,26	1.425,97	505,10	175,40	71,31	109,93	3.897,14
di cui per la produzione di:								
-Vini a denominazione di origine controllata (vini DOC)	8,16	29,08	32,49	24,35	24,05	0,50	71,88	190,51
-Altri vini (compresi i vini da tavola con indicazione geografica)	570,56	995,95	1.389,51	478,94	151,11	70,81	37,05	3.693,93
-Uva da tavola	1,35	3,41	3,34	1,20	0,24	—	1,00	10,54
Olivo	152,86	320,42	546,15	309,69	145,60	123,53	89,37	1.687,62
Agrumi	—	—	—	—	—	—	—	—
di cui:								
arancio	—	—	—	—	—	—	—	—
limone	—	—	—	—	—	—	—	—
Fruttiferi	18,93	43,47	101,30	57,49	24,98	35,96	54,50	336,63
di cui:								
melo	5,62	14,01	29,41	26,07	4,09	1,89	48,55	129,64
pero	2,54	5,40	12,64	8,66	2,22	26,29	1,58	59,33
pesco	1,17	3,55	8,42	3,46	0,61	0,02	1,30	18,53
mandorlo	3,76	9,16	22,38	12,54	16,99	7,17	0,82	72,82
nocciolo	0,89	1,76	5,09	0,59	—	0,03	—	8,36
Vivai	1,40	2,76	3,18	1,31	0,53	0,05	—	9,23
CASTAGNETI DA FRUTTO	8,47	57,44	150,98	97,80	86,42	107,71	232,14	740,96
SUPERFICIE AGRICOLA UTILIZZATA	2.892,56	9.323,37	23.378,96	16.246,64	12.186,41	9.121,73	164.010,89	237.160,56
COLTURE BOSCHIVE	131,39	465,43	1.691,79	1.667,59	1.640,26	1.547,38	131.233,76	138.377,60
Pioppete	12,24	26,48	70,27	35,29	31,29	22,48	29,00	227,05
Boschi	119,15	438,95	1.621,52	1.632,30	1.608,97	1.524,90	131.204,76	138.150,55
SUPERFICIE AGRARIA NON UTILIZZATA	377,55	1.520,10	5.142,16	3.265,35	1.449,75	814,58	6.213,10	18.782,59
ALTRA SUPERFICIE	17,71	65,46	146,23	116,50	84,32	41,44	3.348,18	3.819,84
SUPERFICIE TOTALE	3.419,21	11.374,36	30.359,14	21.296,08	15.360,74	11.525,13	304.805,93	398.140,59

TAV. 43 — Aziende e superficie delle principali coltivazioni per classe di superficie agricola utilizzata (SAU), forma di utilizzazione dei terreni e zona altimetrica

FORME DI UTILIZZAZIONE DEI TERRENI E COLTIVAZIONI	AZIENDE							
	CLASSI DI SUPERFICIE AGRICOLA UTILIZZATA (SAU) (ettari)							
	Fino a 0,99	1,00 — 1,99	2,00 — 4,99	5,00 — 9,99	10,00 — 19,99	20,00 — 49,99	50,00 ed oltre	TOTALE
SEMINATIVI	8.194	8.080	7.371	2.155	762	261	78	26.901
Cereali	5.616	6.368	6.390	1.908	683	242	63	21.270
di cui:								
frumento	4.564	5.724	5.986	1.822	644	226	57	19.023
granoturco	1.939	2.131	2.023	578	150	61	11	6.893
riso	—	—	—	—	—	—	—	—
Patata	4.379	4.845	5.145	1.558	517	143	33	16.620
Barbabietola da zucchero	371	1.354	2.327	750	170	13	7	4.992
Piante industriali	2	9	23	10	6	3	—	53
di cui:								
tabacco	—	—	—	—	—	—	—	—
Ortive	1.550	1.606	1.614	533	147	45	13	5.508
-In piena aria	1.548	1.604	1.614	533	147	45	13	5.504
di cui: carciofo	37	53	47	10	4	1	1	153
fragola	5	5	12	3	1	—	—	26
pomodoro	820	682	483	105	28	12	1	2.131
-Protette	2	2	3	—	—	—	—	7
in serra	—	1	—	—	—	—	—	1
in tunnels, campane, ecc.	2	1	3	—	—	—	—	6
Fiori e piante ornamentali	6	7	4	2	1	—	—	20
di cui: in piena aria	2	7	3	2	—	—	—	14
in serra	—	1	—	—	1	—	—	2
Foraggere avvicendate	2.707	4.001	4.933	1.749	662	223	69	14.344
PRATI PERMANENTI E PASCOLI	1.263	2.317	2.709	1.045	510	181	170	8.195
Prati permanenti	1.021	1.698	2.038	874	432	147	72	6.282
Pascoli	306	896	1.183	508	276	106	151	3.426
COLTIVAZIONI LEGNOSE AGRARIE	6.723	5.347	4.525	1.068	312	98	26	18.099
Vite	6.279	5.091	4.345	1.011	283	93	20	17.122
di cui per la produzione di:								
-Vini a denominazione di origine controllata (vini DOC)	46	55	31	12	5	1	2	152
-Altri vini (compresi i vini da tavola con indicazione geografica)	6.263	5.072	4.334	1.005	280	93	19	17.066
-Uva da tavola	21	13	11	1	1	—	1	48
Olivo	1.460	1.046	781	193	91	48	12	3.631
Agrumi	—	—	—	—	—	—	—	—
di cui:								
arancio	—	—	—	—	—	—	—	—
limone	—	—	—	—	—	—	—	—
Fruttiferi	371	389	314	77	27	8	7	1.193
di cui:								
melo	231	256	202	60	13	3	5	770
pero	96	109	86	33	11	4	2	341
pesco	32	36	42	10	3	—	1	124
mandorlo	115	130	85	22	13	4	1	370
nocciolo	11	14	9	4	—	—	—	38
Vivai	24	14	21	5	2	—	—	66
CASTAGNETI DA FRUTTO	181	350	301	108	49	20	4	1.013
SUPERFICIE AGRICOLA UTILIZZATA	9.526	8.493	7.717	2.262	822	287	199	29.306
COLTURE BOSCHIVE	2.451	2.230	2.046	696	309	123	152	8.007
Pioppete	162	149	132	31	18	8	2	502
Boschi	2.329	2.124	1.966	676	300	121	152	7.668
SUPERFICIE AGRARIA NON UTILIZZATA	4.606	3.116	2.660	765	280	86	39	11.552
ALTRA SUPERFICIE	918	1.393	1.578	766	321	117	107	5.200
SUPERFICIE TOTALE	9.526	8.493	7.717	2.262	822	287	199	29.306

**segue TAV. 43 — Aziende e superficie delle principali coltivazioni per classe di superficie agricola utilizzata (SAU),
forma di utilizzazione dei terreni e zona altimetrica**

SUPERFICIE INVESTITA (ettari)

FORME DI UTILIZZAZIONE DEI TERRENI E COLTIVAZIONI	CLASSI DI SUPERFICIE AGRICOLA UTILIZZATA (SAU) (ettari)							TOTALE
	Fino a 0,99	1,00 — 1,99	2,00 — 4,99	5,00 — 9,99	10,00 — 19,99	20,00 — 49,99	50,00 ed oltre	
SEMINATIVI	3.259,71	8.839,39	17.933,39	11.350,73	7.141,01	5.062,96	4.243,43	57.630,62
Cereali	1.639,50	3.952,69	7.258,64	4.444,93	3.057,77	2.246,70	1.802,90	24.403,13
di cui:								
frumento	1.227,28	2.996,31	5.172,06	2.920,42	1.782,92	1.309,31	1.104,78	16.513,08
granoturco	197,59	387,82	602,34	265,10	184,91	119,48	90,25	1.847,49
riso	—	—	—	—	—	—	—	—
Patata	430,90	1.091,14	2.359,07	1.166,81	432,77	113,52	17,99	5.612,20
Barbabetola da zucchero	121,53	718,55	1.935,52	989,07	330,97	29,40	118,70	4.243,74
Piante industriali	0,10	0,35	1,68	0,64	0,61	1,02	—	4,40
di cui:								
tabacco	—	—	—	—	—	—	—	—
Ortive	199,67	409,86	759,24	581,24	291,82	242,77	154,12	2.638,72
-In piena aria	199,58	409,63	758,52	581,24	291,82	242,77	154,12	2.637,68
di cui: carciofo	2,03	4,59	5,03	1,24	1,88	0,05	0,25	15,07
fragola	0,26	1,99	6,05	3,20	0,05	—	—	11,55
pomodoro	44,32	53,23	51,16	33,53	4,38	0,96	0,25	187,83
-Protette	0,09	0,23	0,72	—	—	—	—	1,04
in serra	—	0,20	—	—	—	—	—	0,20
in tunnels, campane, ecc.	0,09	0,03	0,72	—	—	—	—	0,84
Fiori e piante ornamentali	0,62	3,92	1,75	6,49	0,01	—	—	12,79
di cui: in piena aria	0,12	3,90	0,75	6,49	—	—	—	11,26
in serra	—	0,02	—	—	0,01	—	—	0,03
Foraggere avvicendate	584,54	1.848,30	4.578,41	3.500,89	2.609,93	2.074,32	1.934,70	17.131,09
PRATI PERMANENTI E PASCOLI	294,42	1.336,42	3.428,15	3.044,81	3.336,34	2.763,61	158.653,80	172.857,55
Prati permanenti	225,83	795,80	2.014,61	1.898,05	2.022,58	1.434,15	13.979,29	22.370,31
Pascoli	68,59	540,62	1.413,54	1.146,76	1.313,76	1.329,46	144.674,51	150.487,24
COLTIVAZIONI LEGNOSE AGRARIE	1.333,85	1.558,99	1.735,98	609,71	244,47	227,95	220,48	5.931,43
Vite	971,13	1.097,43	1.176,43	364,37	118,30	65,79	103,69	3.897,14
di cui per la produzione di:								
-Vini a denominazione di origine controllata (vini DOC)	11,95	30,92	28,61	32,60	14,05	0,50	71,88	190,51
-Altri vini (compresi i vini da tavola con indicazione geografica)	955,70	1.063,59	1.144,37	330,16	104,01	65,29	30,81	3.693,93
-Uva da tavola	2,90	2,16	3,24	1,00	0,24	—	1,00	10,54
Olivo	322,84	396,50	472,32	199,74	100,54	131,11	64,57	1.687,62
Agrumi	—	—	—	—	—	—	—	—
di cui:								
arancio	—	—	—	—	—	—	—	—
limone	—	—	—	—	—	—	—	—
Fruttiferi	37,03	61,93	84,36	44,84	25,20	31,05	52,22	336,63
di cui:								
melo	12,53	19,91	22,75	22,10	4,00	1,08	47,27	129,64
pero	4,55	7,69	11,03	7,20	1,99	26,29	0,58	59,33
pesco	2,04	3,09	8,70	2,99	0,41	—	1,30	18,53
mandorlo	8,01	15,35	19,31	7,61	18,05	3,67	0,82	72,82
nocciolo	1,23	4,79	2,16	0,18	—	—	—	8,36
Vivai	2,25	3,02	2,87	0,76	0,33	—	—	9,23
CASTAGNETI DA FRUTTO	28,80	111,81	153,13	86,95	71,84	90,93	197,50	740,96
SUPERFICIE AGRICOLA UTILIZZATA	4.916,78	11.646,81	23.250,65	15.092,20	10.793,66	8.145,45	163.315,21	237.160,56
COLTURE BOSCHIVE	927,76	3.274,52	2.255,91	1.716,45	1.134,93	1.429,78	127.638,25	138.377,60
Pioppete	37,67	41,72	56,55	51,03	14,10	17,98	8,00	227,05
Boschi	890,09	3.232,80	2.199,36	1.665,42	1.120,83	1.411,80	127.630,25	138.150,55
SUPERFICIE AGRARIA NON UTILIZZATA	4.746,15	3.490,25	2.866,58	1.098,59	1.004,16	312,40	5.264,46	18.782,59
ALTRA SUPERFICIE	58,48	96,52	134,95	106,86	55,73	49,24	3.318,06	3.819,84
SUPERFICIE TOTALE	10.649,17	18.507,90	28.508,09	18.014,10	12.988,48	9.936,87	299.535,98	398.140,59

TAV. 44 — Aziende con allevamenti per specie di bestiame, forma di conduzione, classe di superficie totale e zona altimetrica

AZIENDE

FORME DI CONDUZIONE CLASSI DI SUPERFICIE TOTALE Ettari	TOTALE DELLE AZIENDE CON ALLEVAMENTI	BOVINI	OVINI	CAPRINI	EQUINI	SUINI	ALLEVAMENTI AVICOLI
CONDUZIONE DIRETTA DEL COLTIVATORE	18.705	3.876	3.267	1.077	3.286	11.208	15.060
-Con solo manodopera familiare	17.557	3.608	3.045	1.015	3.163	10.530	14.199
Senza terreno agrario	17	4	5	1	2	—	9
fino a 0,49	950	28	43	14	65	417	772
0,50 - 0,99	1.974	81	188	73	182	1.109	1.600
1,00 - 1,99	4.708	442	607	199	622	2.737	3.798
2,00 - 2,99	3.148	533	509	161	557	1.880	2.534
3,00 - 4,99	3.401	911	703	261	779	2.144	2.740
5,00 - 9,99	2.276	935	592	194	598	1.503	1.876
10,00 - 19,99	782	473	272	80	249	550	634
20,00 - 29,99	168	118	66	18	64	112	134
30,00 - 49,99	88	56	38	8	33	55	65
50,00 - 99,99	33	19	13	3	8	18	27
100,00 e oltre	12	8	9	3	4	5	10
-Con manodopera familiare prevalente	1.078	263	216	60	116	648	814
Senza terreno agrario	—	—	—	—	—	—	—
fino a 0,49	21	3	2	—	—	5	17
0,50 - 0,99	43	2	4	1	4	18	35
1,00 - 1,99	167	20	29	16	19	80	132
2,00 - 2,99	175	40	31	7	19	108	142
3,00 - 4,99	280	54	55	10	23	175	200
5,00 - 9,99	259	85	45	9	32	173	195
10,00 - 19,99	96	41	31	9	7	70	66
20,00 - 29,99	14	6	6	3	3	6	9
30,00 - 49,99	12	7	5	2	4	7	9
50,00 - 99,99	6	2	4	2	3	4	4
100,00 e oltre	5	3	4	1	2	2	5
-Con manodopera extrafamiliare prevalente	70	5	6	2	7	30	47
Senza terreno agrario	—	—	—	—	—	—	—
fino a 0,49	2	—	—	—	—	1	2
0,50 - 0,99	6	—	—	—	—	1	5
1,00 - 1,99	14	—	1	1	1	6	7
2,00 - 2,99	9	—	2	—	2	3	4
3,00 - 4,99	12	1	—	—	2	5	9
5,00 - 9,99	15	1	1	1	—	8	11
10,00 - 19,99	6	—	1	—	—	2	6
20,00 - 29,99	3	1	1	—	1	2	1
30,00 - 49,99	2	1	—	—	—	2	2
50,00 - 99,99	1	1	—	—	1	—	—
100,00 e oltre	—	—	—	—	—	—	—
CONDUZIONE CON SALARIATI E/O COMPARTICIPANTI (in economia)	51	18	15	3	5	11	21
Senza terreno agrario	4	—	1	—	—	2	2
fino a 0,49	—	—	—	—	—	—	—
0,50 - 0,99	1	—	—	—	—	—	1
1,00 - 1,99	7	—	1	—	—	2	6
2,00 - 2,99	1	—	—	—	—	—	1
3,00 - 4,99	2	—	—	—	—	—	2
5,00 - 9,99	6	2	1	—	—	2	2
10,00 - 19,99	3	1	1	1	—	2	1
20,00 - 29,99	5	—	1	—	1	—	3
30,00 - 49,99	5	4	2	1	—	1	1
50,00 - 99,99	7	4	3	1	—	1	—
100,00 e oltre	10	7	5	—	4	1	2
CONDUZIONE A COLONIA PARZIARIA APPODERATA (mazzadria) ED ALTRA FORMA DI CONDUZIONE	12	9	5	2	2	9	11
Senza terreno agrario	—	—	—	—	—	—	—
fino a 0,49	—	—	—	—	—	—	—
0,50 - 0,99	—	—	—	—	—	—	—
1,00 - 1,99	—	—	—	—	—	—	—
2,00 - 2,99	—	—	—	—	—	—	—
3,00 - 4,99	2	1	1	—	—	2	2
5,00 - 9,99	5	5	—	1	1	4	5
10,00 - 19,99	2	1	2	1	1	2	2
20,00 - 29,99	1	—	—	—	—	—	1
30,00 - 49,99	2	2	2	—	—	1	1
50,00 - 99,99	—	—	—	—	—	—	—
100,00 e oltre	—	—	—	—	—	—	—
TOTALE	18.768	3.903	3.287	1.082	3.293	11.228	15.092
Senza terreno agrario	21	4	6	1	2	2	11
fino a 0,49	973	31	45	14	65	423	791
0,50 - 0,99	2.024	83	192	74	186	1.128	1.641
1,00 - 1,99	4.896	462	638	216	642	2.825	3.943
2,00 - 2,99	3.333	573	542	168	578	1.991	2.681
3,00 - 4,99	3.697	967	759	271	804	2.326	2.953
5,00 - 9,99	2.561	1.028	639	205	631	1.690	2.089
10,00 - 19,99	889	516	307	91	257	626	709
20,00 - 29,99	191	125	74	21	69	120	148
30,00 - 49,99	109	70	47	11	37	66	78
50,00 - 99,99	47	26	20	6	12	23	31
100,00 e oltre	27	18	18	4	10	8	17

segue TAV. 44 — Aziende con allevamenti per specie di bestiame, forma di conduzione,
classe di superficie totale e zona altimetrica

CAPI

FORME DI CONDUZIONE CLASSI DI SUPERFICIE TOTALE Ettari	BOVINI	OVINI	CAPRINI	EQUINI	SUINI	ALLEVAMENTI AVICOLI
CONDUZIONE DIRETTA DEL COLTIVATORE	27.643	171.512	8.239	10.722	24.231	242.174
-Con solo manodopera familiare	24.914	147.774	7.624	10.450	21.468	226.842
Senza terreno agrario	16	796	7	3	—	4.400
fino a 0,49	102	1.337	56	504	516	7.378
0,50 - 0,99	227	4.245	407	245	1.512	18.562
1,00 - 1,99	1.549	21.031	1.160	2.031	3.982	46.800
2,00 - 2,99	2.170	16.059	1.403	1.403	3.113	43.189
3,00 - 4,99	4.303	33.779	1.695	2.683	4.583	40.828
5,00 - 9,99	6.105	30.588	1.444	2.119	3.631	36.580
10,00 - 19,99	5.741	23.360	873	977	2.630	16.044
20,00 - 29,99	2.244	7.110	225	183	882	3.082
30,00 - 49,99	1.284	4.061	108	225	383	5.684
50,00 - 99,99	561	2.886	26	40	198	3.854
100,00 e oltre	612	2.522	220	37	38	441
-Con manodopera familiare prevalente	2.633	22.614	591	248	2.542	14.499
Senza terreno agrario	—	—	—	—	—	—
fino a 0,49	5	15	—	—	6	202
0,50 - 0,99	2	16	1	4	23	373
1,00 - 1,99	88	731	129	22	122	1.522
2,00 - 2,99	204	1.397	58	23	201	2.045
3,00 - 4,99	404	6.284	107	24	1.299	3.545
5,00 - 9,99	628	2.275	53	66	471	3.566
10,00 - 19,99	436	3.663	147	14	175	2.264
20,00 - 29,99	196	1.502	30	15	37	149
30,00 - 49,99	521	1.176	11	15	26	197
50,00 - 99,99	43	3.400	20	47	115	437
100,00 e oltre	106	2.155	35	18	67	199
-Con manodopera extrafamiliare prevalente	96	1.124	24	24	221	833
Senza terreno agrario	—	—	—	—	—	—
fino a 0,49	—	—	—	—	1	25
0,50 - 0,99	—	—	—	—	1	33
1,00 - 1,99	—	18	2	1	6	98
2,00 - 2,99	—	910	—	2	3	35
3,00 - 4,99	3	—	—	5	7	120
5,00 - 9,99	3	154	22	—	186	198
10,00 - 19,99	—	40	—	—	5	202
20,00 - 29,99	5	2	—	15	2	12
30,00 - 49,99	4	—	—	—	10	110
50,00 - 99,99	81	—	—	1	—	—
100,00 e oltre	—	—	—	—	—	—
CONDUZIONE CON SALARIATI E/O COMPARTICIPANTI (in economia)	1.629	5.997	492	109	3.213	46.384
Senza terreno agrario	—	20	—	—	975	36.000
fino a 0,49	—	—	—	—	—	—
0,50 - 0,99	—	—	—	—	—	5
1,00 - 1,99	—	3	—	—	5	10.089
2,00 - 2,99	—	—	—	—	—	20
3,00 - 4,99	—	—	—	—	—	9
5,00 - 9,99	196	10	—	—	1.563	118
10,00 - 19,99	3	50	2	—	63	10
20,00 - 29,99	—	250	—	10	—	52
30,00 - 49,99	280	1.832	450	—	2	32
50,00 - 99,99	342	850	40	—	11	—
100,00 e oltre	808	2.982	—	99	594	49
CONDUZIONE A COLONIA PARZIARIA APPODERATA (mezzadria) ED ALTRA FORMA DI CONDUZIONE	98	151	9	3	20	131
Senza terreno agrario	—	—	—	—	—	—
fino a 0,49	—	—	—	—	—	—
0,50 - 0,99	—	—	—	—	—	—
1,00 - 1,99	—	—	—	—	—	—
2,00 - 2,99	—	—	—	—	—	—
3,00 - 4,99	3	16	—	—	3	14
5,00 - 9,99	21	—	2	2	7	63
10,00 - 19,99	2	120	7	1	7	23
20,00 - 29,99	—	—	—	—	—	5
30,00 - 49,99	72	15	—	—	3	26
50,00 - 99,99	—	—	—	—	—	—
100,00 e oltre	—	—	—	—	—	—
TOTALE	29.370	177.660	8.740	10.834	27.464	288.689
Senza terreno agrario	16	816	7	3	975	40.400
fino a 0,49	107	1.352	56	504	523	7.605
0,50 - 0,99	229	4.261	408	249	1.536	18.973
1,00 - 1,99	1.637	21.783	1.291	2.054	4.115	58.509
2,00 - 2,99	2.374	18.366	1.461	1.428	3.317	45.289
3,00 - 4,99	4.713	40.079	1.802	2.712	5.892	44.516
5,00 - 9,99	6.953	33.027	1.521	2.187	5.858	40.525
10,00 - 19,99	6.182	27.233	1.029	992	2.880	18.543
20,00 - 29,99	2.445	8.864	255	223	921	3.300
30,00 - 49,99	2.161	7.084	569	240	424	6.049
50,00 - 99,99	1.027	7.136	86	88	324	4.291
100,00 e oltre	1.526	7.659	255	154	699	689

TAV. 45 — Aziende che utilizzano i principali mezzi meccanici di uso agricolo per titolo di possesso dei mezzi meccanici e zona altimetrica

MEZZI MECCANICI	AZIENDE CHE UTILIZZANO MEZZI MECCANICI							
	TOTALE	Solo in proprietà	Solo in comproprietà	Solo forniti da terzi			Sia in proprietà che in comproprietà	Sia in proprietà che forniti da terzi
				TOTALE	di cui solo da cooperative agricole od organismi associativi simili	di cui solo da imprese di esercizio e noleggio per conto terzi		
TRATTRICI	21.755	4.982	2.968	13.234	41	13.178	237	286
Di potenza inferiore a 25 kw (34 cv)	2.730	1.264	256	1.134	2	1.132	40	36
Da 25 kw (34 cv) a meno di 40 kw (54 cv)	5.558	1.643	749	3.080	7	3.073	48	36
Da 40 kw (54 cv) a meno di 60 kw (82 cv)	10.873	2.123	1.390	7.243	17	7.218	64	36
Da 60 kw (82 cv) a meno di 80 kw (109 cv)	3.529	960	570	1.930	19	1.905	39	15
Di 80 kw (109 cv) e oltre	905	330	235	325	2	323	10	2
MOTOCOLTIVATORI, MOTOZAPPE, MOTOFRESATRICI E MOTOFALCIATRICI	16.364	9.293	1.748	4.925	9	4.916	126	266
APPARECCHI MECCANICI PER LA IRRORAZIONE E PER LA LOTTA CONTRO I PARASSITI E LE ERBE INFESTANTI	3.769	1.766	632	1.300	2	1.298	62	6
MACCHINE PER LA CONCIMAZIONE	2.541	1.155	450	881	—	881	48	7
RACCOGLITRICI - TRINCIATRICI	2.244	489	385	1.355	3	1.352	8	5
TREBBIATRICI	2.693	31	95	2.561	5	2.556	2	2
MIETITREBBIATRICI	15.972	152	1.775	13.899	30	13.820	17	62
MACCHINE PER LA RACCOLTA COMPLETAMENTE MECCANIZZATA DELLA PATATA	3.249	226	705	2.201	6	2.195	106	5
MACCHINE PER LA RACCOLTA COMPLETAMENTE MECCANIZZATA DELLA BARBABIETOLA DA ZUCCHERO	3.342	124	592	2.576	7	2.569	42	1
MACCHINE PER LA RACCOLTA DELLA FRUTTA	1	1	—	—	—	—	—	—
AUTOMEZZI PER TRASPORTO MERCI	4.131	959	299	2.792	4	2.788	24	58
ALTRI	3.401	1.718	287	1.237	2	1.235	39	116
TOTALE DELLE AZIENDE CHE UTILIZZANO MEZZI MECCANICI	27.187	2.074	2.094	10.778	10	10.709	2.194	9.682

TAV. 46 — Giornate di lavoro prestate dalle varie categorie di manodopera agricola per classe di superficie totale, agricola utilizzata (SAU), forma di conduzione, numero di giornate di lavoro e zona altimetrica
A - MASCHI E FEMMINE

CLASSI DI SUPERFICIE TOTALE Ettari CLASSI DI SUPERFICIE AGRICOLA UTILIZZATA Ettari FORME DI CONDUZIONE NUMERO DI GIORNATE DI LAVORO ZONE ALTIMETRICHE	CATEGORIE DI MANODOPERA AGRICOLA						TOTALE
	Manodopera familiare				Operai a tempo indeterminato, categorie speciali, impiegati e dirigenti	Operai a tempo determinato, coloni impropri ed assimilati	
	conduttore	coniuge del conduttore	altri familiari del conduttore	TOTALE			
PER CLASSE DI SUPERFICIE TOTALE							
Senza terreno agrario	2.799	330	1.030	4.159	2.360	—	6.519
fino a 0,49	60.131	15.238	4.795	80.164	25	1.232	81.421
0,50 - 0,99	148.096	48.605	14.361	211.062	90	2.848	214.000
1,00 - 1,99	419.280	146.762	57.683	623.725	1.605	13.288	638.618
2,00 - 2,99	350.517	121.902	57.344	529.763	961	11.950	542.674
3,00 - 4,99	462.118	168.575	88.731	719.424	2.300	16.947	738.671
5,00 - 9,99	406.609	149.920	103.191	659.720	5.285	22.865	687.870
10,00 - 19,99	186.621	67.420	66.147	320.188	1.699	15.178	337.065
20,00 - 29,99	44.076	17.274	21.726	83.076	3.244	4.610	90.930
30,00 - 49,99	25.837	11.115	18.576	55.528	8.668	8.577	72.773
50,00 - 99,99	11.427	4.560	9.610	25.597	10.573	10.081	46.251
100,00 e oltre	6.236	1.195	4.630	12.061	20.941	20.503	53.505
PER CLASSE DI SUPERFICIE AGRICOLA UTILIZZATA							
Senza superficie agricola utilizzata	3.009	410	1.030	4.449	2.360	—	6.809
fino a 0,49	124.344	31.438	10.451	166.233	45	4.472	170.750
0,50 - 0,99	223.052	75.251	24.750	323.053	1.351	4.377	328.781
1,00 - 1,99	481.556	173.266	70.241	725.063	858	13.738	739.659
2,00 - 2,99	335.574	118.241	60.278	514.093	1.291	12.539	527.923
3,00 - 4,99	397.932	144.829	81.762	624.523	2.060	15.978	642.561
5,00 - 9,99	335.981	126.328	93.497	555.806	5.355	21.123	582.284
10,00 - 19,99	151.780	55.214	58.543	265.537	2.885	14.873	283.295
20,00 - 29,99	33.905	13.809	18.826	66.540	5.361	4.681	76.582
30,00 - 49,99	21.352	9.415	16.036	46.803	6.593	8.125	61.521
50,00 - 99,99	11.226	3.890	9.900	25.016	9.856	9.801	44.673
100,00 e oltre	4.036	805	2.510	7.351	19.736	18.372	45.459
PER FORMA DI CONDUZIONE							
CONDUZIONE DIRETTA DEL COLTIVATORE	2.116.232	750.806	446.334	3.313.372	12.451	101.521	3.427.344
-Con solo manodopera familiare	1.935.319	697.574	396.065	3.028.958	—	—	3.028.958
-Con manodopera familiare prevalente	166.781	50.932	48.193	265.906	7.436	58.807	332.149
-Con manodopera extrafamiliare prevalente	14.132	2.300	2.076	18.508	5.015	42.714	66.237
CONDUZIONE CON SALARIATI E/O COMPARTICIPANTI <i>(in economia)</i>	4.495	160	60	4.715	45.300	26.457	76.472
CONDUZIONE A COLONIA PARZIARIA APPODERATA <i>(mezzadria)</i>	3.020	1.930	1.430	6.380	—	101	6.481
ALTRA FORMA DI CONDUZIONE	—	—	—	—	—	—	—
PER NUMERO DI GIORNATE DI LAVORO							
Fino a 49	216.222	38.633	14.880	269.735	1.867	5.258	276.860
50 - 99	315.180	91.940	40.678	447.798	784	12.518	461.100
100 - 199	528.704	176.914	76.022	781.640	2.544	21.409	805.593
200 - 299	428.283	140.750	69.789	638.822	1.866	11.826	652.514
300 - 499	441.326	189.647	111.051	742.024	4.804	21.488	768.316
500 - 999	181.932	108.907	118.469	409.308	13.926	17.179	440.413
1000 - 2499	10.920	5.415	16.445	32.780	26.332	14.801	73.913
2500 e oltre	1.180	690	490	2.360	5.628	23.600	31.588
PER ZONA ALTIMETRICA							
Montagna	2.123.747	752.896	447.824	3.324.467	57.751	128.079	3.510.297
Collina	—	—	—	—	—	—	—
Pianura	—	—	—	—	—	—	—
TOTALE	2.123.747	752.896	447.824	3.324.467	57.751	128.079	3.510.297

segue TAV. 46 — Giornate di lavoro prestate dalle varie categorie di manodopera agricola per classe di superficie totale, agricola utilizzata (SAU), forma di conduzione, numero di giornate di lavoro e zona altimetrica
B - MASCHI

CLASSI DI SUPERFICIE TOTALE Ettari CLASSI DI SUPERFICIE AGRICOLA UTILIZZATA Ettari FORME DI CONDUZIONE NUMERO DI GIORNATE DI LAVORO ZONE ALTIMETRICHE	CATEGORIE DI MANODOPERA AGRICOLA						TOTALE
	Manodopera familiare				Operai a tempo indeterminato, categorie speciali, impiegati e dirigenti	Operai a tempo determinato, coloni impropri ed assimilati	
	conduttore	coniuge del conduttore	altri familiari del conduttore	TOTALE			
PER CLASSE DI SUPERFICIE TOTALE							
Senza terreno agrario	2.539	—	750	3.289	1.800	—	5.089
fino a 0,49	41.160	3.451	3.190	47.801	25	1.138	48.964
0,50 - 0,99	105.118	9.017	10.135	124.270	90	2.584	126.944
1,00 - 1,99	303.503	24.500	40.837	368.840	1.045	10.104	379.989
2,00 - 2,99	265.849	18.980	41.824	326.653	961	7.671	335.285
3,00 - 4,99	371.807	24.145	65.944	461.896	2.300	9.466	473.662
5,00 - 9,99	343.299	15.300	79.715	438.314	5.215	11.041	454.570
10,00 - 19,99	166.948	5.850	54.337	227.135	1.699	7.616	236.450
20,00 - 29,99	40.721	1.122	17.541	59.384	3.244	2.020	64.648
30,00 - 49,99	23.997	1.260	15.770	41.027	6.688	4.847	52.562
50,00 - 99,99	11.117	—	8.040	19.157	10.303	2.701	32.161
100,00 e oltre	6.016	—	4.270	10.286	20.528	16.242	47.056
PER CLASSE DI SUPERFICIE AGRICOLA UTILIZZATA							
Senza superficie agricola utilizzata	2.749	—	750	3.499	1.800	—	5.299
fino a 0,49	87.367	6.537	7.753	101.657	45	4.002	105.704
0,50 - 0,99	159.715	13.100	16.709	189.524	791	3.675	193.990
1,00 - 1,99	351.963	28.626	49.843	430.432	858	10.011	441.301
2,00 - 2,99	258.783	18.213	43.548	320.544	1.291	8.103	329.938
3,00 - 4,99	329.211	18.088	61.990	409.289	2.060	8.736	420.085
5,00 - 9,99	288.881	12.584	73.681	375.146	5.285	9.475	389.906
10,00 - 19,99	136.786	4.555	48.343	189.684	2.885	8.171	200.740
20,00 - 29,99	31.650	1.162	15.326	48.138	4.801	1.916	54.855
30,00 - 49,99	20.137	760	13.330	34.227	5.173	4.589	43.989
50,00 - 99,99	10.896	—	8.730	19.626	9.576	2.581	31.783
100,00 e oltre	3.936	—	2.350	6.286	19.333	14.171	39.790
PER FORMA DI CONDUZIONE							
CONDUZIONE DIRETTA DEL COLTIVATORE	1.675.789	103.515	341.203	2.120.507	12.311	55.744	2.188.562
-Con solo manodopera familiare	1.519.429	97.673	300.164	1.917.266	—	—	1.917.266
-Con manodopera familiare prevalente	144.012	5.473	39.648	189.133	7.436	35.061	231.630
-Con manodopera extrafamiliare prevalente	12.348	369	1.391	14.108	4.875	20.683	39.666
CONDUZIONE CON SALARIATI E/O COMPARTICIPANTI <i>(in economia)</i>	3.615	110	—	3.725	41.587	19.585	64.897
CONDUZIONE A COLONIA PARZIARIA APPODERATA <i>(mezzadria)</i>	2.670	—	1.150	3.820	—	101	3.921
ALTRA FORMA DI CONDUZIONE	—	—	—	—	—	—	—
PER NUMERO DI GIORNATE DI LAVORO							
Fino a 49	153.175	7.645	10.695	171.515	1.824	3.979	177.318
50 - 99	222.384	15.982	29.449	267.815	774	7.293	275.882
100 - 199	394.442	29.955	54.543	478.940	2.514	14.129	495.583
200 - 299	347.779	20.793	51.930	420.502	1.866	7.455	429.823
300 - 499	383.370	22.135	83.526	489.031	4.684	14.103	507.818
500 - 999	168.924	7.115	98.650	274.689	13.176	9.520	297.385
1000 - 2499	10.920	—	13.130	24.050	23.432	9.011	56.493
2500 e oltre	1.080	—	430	1.510	5.628	9.940	17.078
PER ZONA ALTIMETRICA							
Montagne	1.682.074	103.625	342.353	2.128.052	53.898	75.430	2.257.380
Collina	—	—	—	—	—	—	—
Pianura	—	—	—	—	—	—	—
TOTALE	1.682.074	103.625	342.353	2.128.052	53.898	75.430	2.257.380

segue TAV. 46 — Giornate di lavoro prestate dalle varie categorie di manodopera agricola per classe di superficie totale, agricola utilizzata (SAU), forma di conduzione, numero di giornate di lavoro e zona altimetrica
C - FEMMINE

CLASSI DI SUPERFICIE TOTALE Ettari CLASSI DI SUPERFICIE AGRICOLA UTILIZZATA Ettari FORME DI CONDUZIONE NUMERO DI GIORNATE DI LAVORO ZONE ALTIMETRICHE	CATEGORIE DI MANODOPERA AGRICOLA						TOTALE
	Manodopera familiare				Operai a tempo indeterminato, categorie speciali, impiegati e dirigenti	Operai a tempo determinato, coloni impropri ed assimilati	
	conduttore	coniuge del conduttore	altri familiari del conduttore	TOTALE			
PER CLASSE DI SUPERFICIE TOTALE							
Senza terreno agrario	260	330	280	870	560	—	1.430
fino a 0,49	18.971	11.787	1.605	32.363	—	94	32.457
0,50 - 0,99	42.978	39.588	4.226	86.792	—	264	87.056
1,00 - 1,99	115.777	122.262	16.846	254.885	560	3.184	258.629
2,00 - 2,99	84.668	102.922	15.520	203.110	—	4.279	207.389
3,00 - 4,99	90.311	144.430	22.787	257.528	—	7.481	265.009
5,00 - 9,99	63.310	134.620	23.476	221.406	70	11.824	233.300
10,00 - 19,99	19.673	61.570	11.810	93.053	—	7.562	100.615
20,00 - 29,99	3.355	16.152	4.185	23.692	—	2.590	26.282
30,00 - 49,99	1.840	9.855	2.806	14.501	1.980	3.730	20.211
50,00 - 99,99	310	4.560	1.570	6.440	270	7.380	14.090
100,00 e oltre	220	1.195	360	1.775	413	4.261	6.449
PER CLASSE DI SUPERFICIE AGRICOLA UTILIZZATA							
Senza superficie agricola utilizzata	260	410	280	950	560	—	1.510
fino a 0,49	36.977	24.901	2.698	64.576	—	470	65.046
0,50 - 0,99	63.337	62.151	8.041	133.529	560	702	134.791
1,00 - 1,99	129.593	144.640	20.398	294.631	—	3.727	298.358
2,00 - 2,99	76.791	100.028	16.730	193.549	—	4.436	197.985
3,00 - 4,99	68.721	126.741	19.772	215.234	—	7.242	222.476
5,00 - 9,99	47.100	113.744	19.816	180.660	70	11.648	192.378
10,00 - 19,99	14.994	50.659	10.200	75.853	—	6.702	82.555
20,00 - 29,99	2.255	12.647	3.500	18.402	560	2.765	21.727
30,00 - 49,99	1.215	8.655	2.706	12.576	1.420	3.536	17.532
50,00 - 99,99	330	3.890	1.170	5.390	280	7.220	12.890
100,00 e oltre	100	805	160	1.065	403	4.201	5.669
PER FORMA DI CONDUZIONE							
CONDUZIONE DIRETTA DEL COLTIVATORE	440.443	647.291	105.131	1.192.865	140	45.777	1.238.782
-Con solo manodopera familiare	415.890	599.901	95.901	1.111.692	—	—	1.111.692
-Con manodopera familiare prevalente	22.769	45.459	8.545	76.773	—	23.746	100.519
-Con manodopera extrafamiliare prevalente	1.784	1.931	685	4.400	140	22.031	26.571
CONDUZIONE CON SALARIATI E/O COMPARTICIPANTI (in economia)	880	50	60	990	3.713	6.872	11.575
CONDUZIONE A COLONIA PARZIARIA APPODERATA (mezzadria)	350	1.930	280	2.560	—	—	2.560
ALTRA FORMA DI CONDUZIONE	—	—	—	—	—	—	—
PER NUMERO DI GIORNATE DI LAVORO							
Fino a 49	63.047	30.988	4.185	98.220	43	1.279	99.542
50 - 99	92.796	75.958	11.229	179.983	10	5.225	185.218
100 - 199	134.262	146.959	21.479	302.700	30	7.280	310.010
200 - 299	80.504	119.957	17.859	218.320	—	4.371	222.691
300 - 499	57.956	167.512	27.525	252.993	120	7.385	260.498
500 - 999	13.008	101.792	19.819	134.619	750	7.659	143.028
1000 - 2499	—	5.415	3.315	8.730	2.900	5.790	17.420
2500 e oltre	100	690	60	850	—	13.660	14.510
PER ZONA ALTIMETRICA							
Montagna	441.673	649.271	105.471	1.196.415	3.853	52.649	1.252.917
Collina	—	—	—	—	—	—	—
Pianura	—	—	—	—	—	—	—
TOTALE	441.673	649.271	105.471	1.196.415	3.853	52.649	1.252.917

TAV. 47 — Aziende per numero di giornate di lavoro, forma di conduzione, classe di superficie totale e zona altimetrica

FORME DI CONDUZIONE CLASSI DI SUPERFICIE TOTALE Ettari	AZIENDE CHE HANNO IMPIEGATO							TOTALE
	Fino a 49 giornate di lavoro	50 — 99	100 — 199	200 — 299	300 — 499	500 — 999	1.000 ed oltre	
CONDUZIONE DIRETTA DEL COLTIVATORE	10.655	6.861	5.958	2.779	2.086	676	41	29.056
-Con solo manodopera familiare	10.150	6.333	5.395	2.500	1.852	554	20	26.804
Senza terreno agrario	3	1	3	5	3	2	—	17
fino a 0,49	1.620	416	95	14	5	—	—	2.150
0,50 - 0,99	2.061	1.089	419	59	47	1	—	3.676
1,00 - 1,99	3.379	2.265	1.509	333	187	29	—	7.702
2,00 - 2,99	1.372	1.190	1.285	477	214	32	1	4.571
3,00 - 4,99	1.022	919	1.306	786	427	80	—	4.540
5,00 - 9,99	456	365	636	578	591	149	4	2.779
10,00 - 19,99	176	68	118	200	274	144	5	985
20,00 - 29,99	33	11	19	26	70	55	1	215
30,00 - 49,99	16	4	3	15	23	45	1	107
50,00 - 99,99	5	2	2	4	9	13	5	40
100,00 e oltre	7	3	—	3	2	4	3	22
-Con manodopera familiare prevalente	372	441	466	269	219	110	9	1.886
Senza terreno agrario	—	—	—	—	—	—	—	—
fino a 0,49	54	18	1	—	—	—	—	73
0,50 - 0,99	70	26	12	—	—	1	—	109
1,00 - 1,99	144	166	87	19	6	1	—	423
2,00 - 2,99	47	105	121	46	12	2	—	333
3,00 - 4,99	30	83	156	96	38	11	1	415
5,00 - 9,99	19	31	69	88	106	35	1	349
10,00 - 19,99	6	11	17	17	49	37	3	140
20,00 - 29,99	1	—	1	3	6	8	—	19
30,00 - 49,99	1	1	—	—	—	9	2	13
50,00 - 99,99	—	—	2	—	—	3	1	6
100,00 e oltre	—	—	—	—	2	3	1	6
-Con manodopera extrafamiliare prevalente	133	87	97	10	15	12	12	366
Senza terreno agrario	—	—	—	—	—	—	—	—
fino a 0,49	16	2	2	—	—	—	—	20
0,50 - 0,99	28	1	9	—	—	—	—	38
1,00 - 1,99	48	24	21	1	—	—	2	96
2,00 - 2,99	13	19	13	1	—	1	—	47
3,00 - 4,99	8	16	18	2	3	1	—	48
5,00 - 9,99	11	16	19	4	6	3	1	60
10,00 - 19,99	9	3	10	1	4	4	1	32
20,00 - 29,99	—	2	2	1	2	—	2	9
30,00 - 49,99	—	2	1	—	—	1	2	6
50,00 - 99,99	—	1	—	—	—	2	3	6
100,00 e oltre	—	1	2	—	—	—	1	4
CONDUZIONE CON SALARIATI E/O COMPARTICIPANTI <i>(in economia)</i>	100	40	41	11	25	18	22	257
Senza terreno agrario	—	—	—	1	1	1	1	4
fino a 0,49	—	—	—	—	—	—	—	—
0,50 - 0,99	1	3	—	—	—	—	—	4
1,00 - 1,99	7	6	2	—	—	—	1	16
2,00 - 2,99	2	3	3	—	—	—	—	8
3,00 - 4,99	2	7	3	—	2	1	—	15
5,00 - 9,99	2	5	7	—	4	2	2	22
10,00 - 19,99	2	4	1	1	1	2	—	11
20,00 - 29,99	4	2	3	—	1	2	—	12
30,00 - 49,99	7	1	2	1	1	1	5	18
50,00 - 99,99	5	2	3	3	1	4	3	21
100,00 e oltre	68	7	17	5	14	5	10	126
CONDUZIONE A COLONIA PARZIARIA APPODERATA <i>(mezzadria) ED ALTRA FORMA DI CONDUZIONE</i>	1	—	6	2	—	6	1	16
Senza terreno agrario	—	—	—	—	—	—	—	—
fino a 0,49	1	—	—	—	—	—	—	1
0,50 - 0,99	—	—	—	—	—	—	—	—
1,00 - 1,99	—	—	—	—	—	—	—	—
2,00 - 2,99	—	—	—	—	—	—	—	—
3,00 - 4,99	—	—	3	—	—	—	—	3
5,00 - 9,99	—	—	—	1	—	4	—	5
10,00 - 19,99	—	—	2	—	—	1	—	3
20,00 - 29,99	—	—	1	—	—	—	—	1
30,00 - 49,99	—	—	—	1	—	1	1	3
50,00 - 99,99	—	—	—	—	—	—	—	—
100,00 e oltre	—	—	—	—	—	—	—	—
TOTALE	10.756	6.901	6.005	2.792	2.111	700	64	29.329
Senza terreno agrario	3	1	3	6	4	3	1	21
fino a 0,49	1.691	436	98	14	5	—	—	2.244
0,50 - 0,99	2.160	1.119	440	59	47	2	—	3.827
1,00 - 1,99	3.578	2.461	1.619	353	193	30	3	8.237
2,00 - 2,99	1.434	1.317	1.422	524	226	35	1	4.959
3,00 - 4,99	1.062	1.025	1.486	884	470	93	1	5.021
5,00 - 9,99	488	417	731	671	707	193	8	3.215
10,00 - 19,99	193	86	148	219	328	188	9	1.171
20,00 - 29,99	38	15	26	30	79	65	3	256
30,00 - 49,99	24	8	6	17	24	57	11	147
50,00 - 99,99	10	5	7	7	10	22	12	73
100,00 e oltre	75	11	19	8	18	12	15	158

appendice

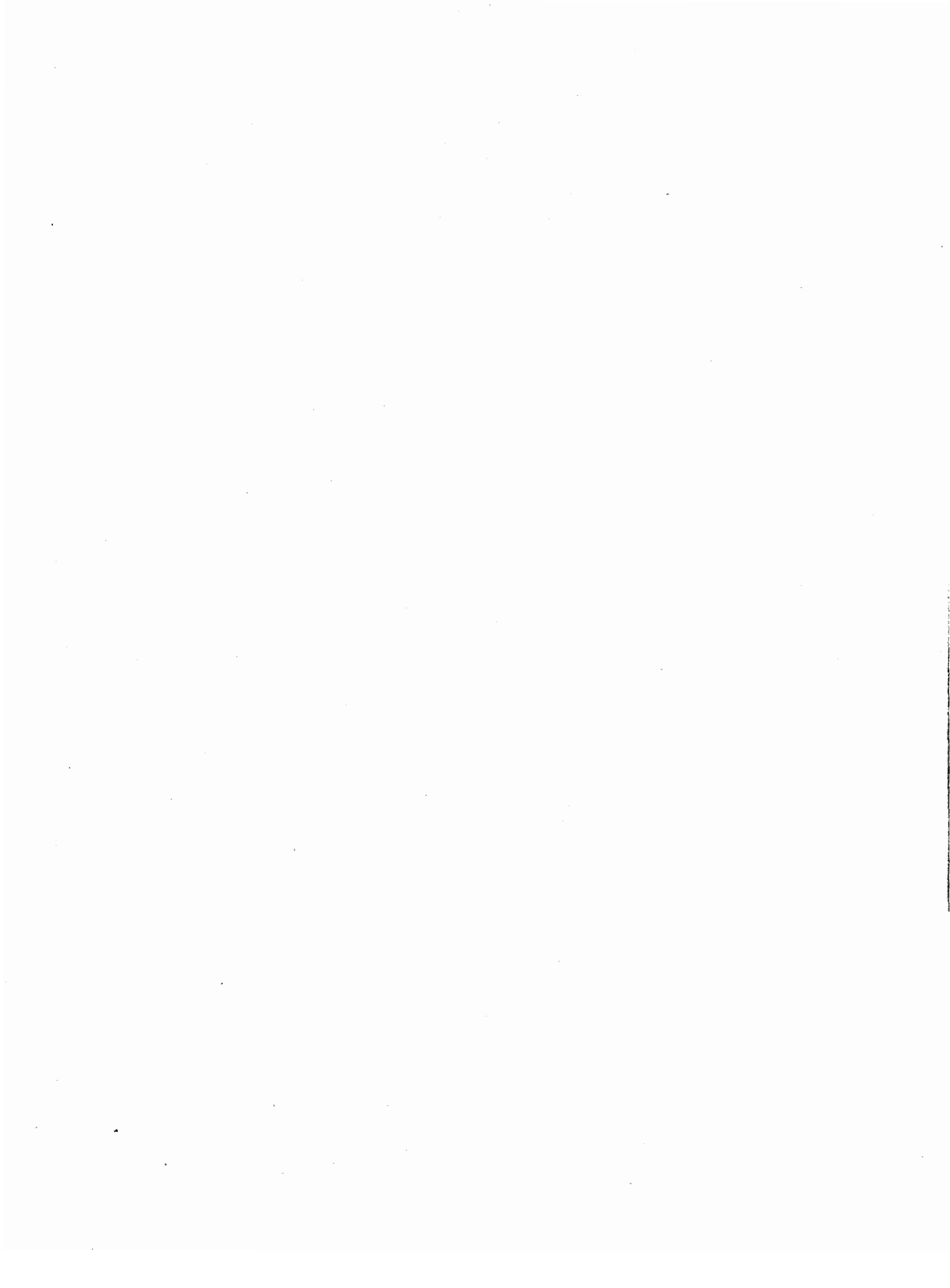

A — Titolo delle tavole disponibili, per provincia e zona altimetrica

- Tavola 1 — Aziende e relativa superficie totale per forma giuridica, forma di conduzione, titolo di possesso dei terreni e zona altimetrica
- Tavola 2 — Aziende e superficie delle principali coltivazioni per forma di conduzione, forma di utilizzazione dei terreni e zona altimetrica
- Tavola 3 — Aziende con colture boschive per essenza legnosa, classe di superficie totale, forma di conduzione, forma giuridica e zona altimetrica
- Tavola 4 — Aziende con solo colture boschive per essenza legnosa, classe di superficie totale, forma di conduzione, forma giuridica e zona altimetrica
- Tavola 5 — Aziende con coltivazioni consociate e relativa superficie consociata per classe di superficie totale, superficie agricola utilizzata (SAU), forma di conduzione e zona altimetrica
- Tavola 6 — Aziende che utilizzano i principali mezzi meccanici di uso agricolo per forma di conduzione e zona altimetrica
- Tavola 7 — Aziende che utilizzano trattrici per titolo di possesso delle trattrici, classe di superficie totale, superficie agricola utilizzata (SAU), forma di conduzione, numero di giornate di lavoro e zona altimetrica
- Tavola 8 — Aziende con impianti e fabbricati rurali per forma di conduzione e zona altimetrica
- Tavola 9 — Aziende con abitazioni situate nell'azienda per forma di conduzione e zona altimetrica
- Tavola 10 — Giornate di lavoro prestate dalle varie categorie di manodopera agricola per forma di conduzione, classe di superficie totale, titolo di possesso dei terreni e zona altimetrica
A — Totale; B— Conduttore; C — Coniuge del conduttore; D — Altri familiari del conduttore; E — Totale manodopera familiare; F — Operai a tempo indeterminato, categorie speciali, impiegati, dirigenti; G — Operai a tempo determinato, coloni impropri ed assimilati; H — Totale manodopera extrafamiliare

- Tavola 11 — Aziende per numero dei componenti la manodopera familiare che svolge attività extraziendale, classe di superficie totale, forma di conduzione, numero di persone della manodopera familiare e zona altimetrica
- Tavola 12 — Aziende a conduzione diretta del coltivatore secondo la percentuale di manodopera extrafamiliare impiegata, per classe di superficie totale, superficie agricola utilizzata (SAU), numero di giornate di lavoro e zona altimetrica
A — Aziende; B — Superficie agricola utilizzata
- Tavola 13 — Aziende che partecipano a cooperative agricole o ad organismi associativi simili per forma di conduzione, tipo di operazione svolta nell'ambito dei rapporti associativi e zona altimetrica
- Tavola 14 — Aziende per forma di conduzione, vendita dei prodotti, vincolo contrattuale per la produzione e la vendita, contabilità aziendale e zona altimetrica

B – Elenco delle coltivazioni

(Ciascuna voce è contrassegnata con lo stesso numero con il quale è indicata nel questionario di azienda allegato in questa Appendice)

4. - SEMINATIVI**4.1. - Cereali per la produzione di granella (escluse le varietà da foraggio)**

- a) Frumento tenero (compresi i frumenti semiduri) e spelta
- b) Frumento duro
- c) Segale
- d) Orzo
- e) Avena
- f) Granoturco (nostrano e ibridi)
- g) Riso
- h) Altri cereali: farro, grano saraceno, miglio, panico, scagliola, sorgo da granella.

4.2. - Legumi secchi (escluse le varietà da foraggio e le varietà ortive per la produzione di legumi freschi)

Cece; Cicerchia; Fagiolo; Fava; Lenticchia; Lupino; Pisello; Veccia; Altri legumi secchi.

4.3. - Patata (primaticcia, comune, da semina, compresa la patata dolce o batata).**4.4. - Barbabietola da zucchero (escluse le barbabietole da orto, da foraggio e le semizuccherine).****4.5. - Piante industriali**

- a) Tabacco
- b) Luppolo
- c) Piante da semi oleosi: arachide, colza, girasole, ravizzone, ricino, senape, sesamo, soia, ecc.
- d) Piante tessili: canapa, cotone, lino
- e) Altre piante industriali: cicoria da caffè, piante aromatiche, da condimento e officinali, saggina da scope, sorgo zuccherino, zafferano.

4.6. - Ortive (esclusi gli orti familiari e le varietà da foraggio)

- fagiolo fresco (compresi i fagioli mangiatutto)
- pisello fresco (compresi i piselli mangiatutto)
- carciofo
- insalata (indivia, lattuga, radicchio o cicoria)
- fragola
- pomodoro da mensa
- pomodoro da industria
- altre ortive:
aglio; asparago; barbabietola da orto; bietola; broccoletto di rapa; cardo; carota; cavolfiore (compreso il cavolo broccolo); cavolo (cavolo cappuccio, cavolo rapa, cavolo verza, cavolo

a penna, cavolo di Bruxelles, ecc.); cetriolo da mensa e cetriolini per sottaceto; cipolla; cocomero o anguria; fava fresca; finocchio; funghi (esclusi quelli coltivati in grotte, sotterranei o in appositi edifici); melanzana; peperone; popone o melone; porro; prezzemolo; rapa; ravanello; sedano; spinacio; zucca (zucche da conservare e zucchine); altre ortive (basilico, crescione, rosmarino, valeriana, ecc.).

4.7. - *Fiori e piante ornamentali* (compresi i bulbi e tuberi da fiori).

4.8. - *Piante sarchiate da foraggio* (escluse le superfici destinate alla produzione di sementi) Barbabietola da foraggio; Carota da foraggio; Cavolo da foraggio; Navoni; Rapa da foraggio; Topinambur; Altre piante sarchiate da foraggio.

4.9. - *Foraggere avvicendate*

a) Prati avvicendati:

puri (erba medica, lupinella, sulla, trifoglio ladino, trifoglio pratense, altre specie)

misti

b) Erbai:

puri (avena, cicerchia, colza, fava, granoturco, lupino, miglio, moco, orzo, pisello di campo, ravizzone, segale, senape, serradella, sorgo, trifoglio alessandrino, trifoglio incarnato, trigonella o fieno greco, veccia, vigna cinese, altre specie)

misti

4.10. - *Sementi* (superfici per la produzione di sementi o piantine destinate alla vendita, escluse le sementi di cereali, legumi secchi, patate e piante da semi oleosi).

4.11. - *Altri seminativi* (altre coltivazioni non comprese nelle voci precedenti).

5. - ORTI FAMILIARI

6. - PRATI PERMANENTI E PASCOLI

6.1. - *Prati permanenti*

6.2. - *Pascoli*

7. - COLTIVAZIONI LEGNOSE AGRARIE

7.1. - *Vite* (comprese le viti madri di portainnesto e le barbatelle).

7.2. - *Olivo*

7.3. - *Agrumi*

a) Arancio

b) Mandarino (comprese le clementine e i mandaranci)

c) Limone

d) Altri agrumi: bergamotto, cedro, chinotto, kumquat, limone, pompelmo.

7.4. - Fruttiferi

- a) Melo
- b) Pero
- c) Pesco (comprese le nettarine)
- d) Mandorlo
- e) Nocciolo
- f) Altri fruttiferi: actinidia, albicocco, carrubo, ciliegio, cotogno, fico, fico d'India, loto, melograno, nespolo comune, nespolo del Giappone, noce, pistacchio, ribes, sorbo, susino, uva spina, ecc.

7.5. - *Vivai* (esclusi le viti madri di portainnesto, i barbatellai ed i vivai forestali destinati al fabbisogno aziendale).

7.6. - Altre coltivazioni legnose agrarie

Canne; Gelso (foglie); Manna; Salici da vimini e giunchi; Sommacco.

8. - COLTURE BOSCHIVE

8.1. - *Castagneti da frutto*

8.2. - *Pioppete*

8.4. - *Boschi*

- a) Fustaie
 - conifere (abete bianco, abete rosso, larice, pino silvestre, ecc.)
 - latifoglie (carpino, cerro, faggio, frassino, rovere, sughera, ecc.)
 - miste di conifere e latifoglie
- b) Cedui (esclusa la macchia mediterranea)
 - semplici
 - composti
- c) Macchia mediterranea.

C – Definizioni di alcuni mezzi meccanici

(Ciascuna voce è contrassegnata con lo stesso numero con il quale è indicata nel questionario di azienda allegato in questa Appendice)

26.1. - *Trattrici*

Trattrici con almeno due assi, utilizzate per l'esecuzione dei lavori agricoli.

Sono compresi i veicoli a motore trasformati (derivate) ed i veicoli a motore specializzati (Jeep, Unimog, ecc.) che vengono utilizzati come trattrici agricole propriamente dette.

26.3. - *Motocoltivatori, motozappe, motofresatrici e motofalciatrici*

Veicoli a motore, ad un solo asse, utilizzati per i lavori agricoli.

Sono esclusi tutti gli apparecchi utilizzati esclusivamente per gli orti familiari, i parchi ed i giardini ornamentali (ad esempio: le motofalciatrici impiegate per il giardinaggio).

26.4. - *Apparecchi meccanici per l'irrorazione e per la lotta contro i parassiti e le erbe infestanti*

Apparecchi a motore, a dorso od a trazione animale e tutti gli apparecchi a trazione meccanica e semoventi che servono per irrorare, atomizzare, nebulizzare, polverizzare o bruciare e che vengono utilizzati nella lotta contro i parassiti vegetali ed animali e le erbe infestanti.

Sono compresi anche gli aerei, gli elicotteri e le jeeps utilizzati a detto scopo, mentre sono esclusi gli apparecchi portati a dorso od a trazione animale non azionati da motore.

26.5. - *Macchine per la concimazione*

Spandiconcime

Macchine semoventi, trainate, portate o semiportate da trattrici, utilizzate per la distribuzione meccanica dei concimi chimici.

Sono compresi anche i distributori combinati di concimi ed antiparassitari, mentre sono esclusi sia gli spandiconcime azionati a mano sia le seminatrici combinate con spandiconcime.

Spandiletame

Macchine trainate o portate da trattrici, utilizzate per il trasporto e la distribuzione meccanica del letame.

Sono esclusi tutti gli spanditori semimeccanici come pure i rimorchi a piano mobile senza apparecchi spanditori.

26.6. - *Raccogliatrici - trinciatrici*

Macchine semoventi oppure trainate, portate o semiportate da trattrici, che effettuano in maniera continua la raccolta, la trinciatura ed il caricamento del foraggio (verde, da insilare, semiappassito o secco) e della paglia lasciati sul posto o preventivamente disposti in andane.

26.7. - *Trebbiatrici*

Macchine che eseguono la separazione delle cariossidi dei cereali dagli involucri che le racchiudono, dalle spighe e dagli steli. Sono comprese le trinciatrebbiatrici.

26.8. - *Mietitrebbiatrici*

Macchine semoventi, trainate o portate da trattrici, utilizzate per la mietitura, raccolta, trebbiatura dei cereali, dei legumi secchi, dei semi oleosi e delle sementi foraggere.

26.9. - *Macchine per la raccolta completamente meccanizzata della patata*

Macchine semoventi, oppure trainate o portate da trattrici, che estraggono le patate dal terreno, le separano dalle foglie, zolle, terriccio, ecc., le dispongono in file, le raccolgono e/o le caricano in sacchi o in casse o in recipienti da carico o su di un rimorchio. Gli organi che eseguono tali operazioni possono essere raccolti in un'unica macchina o divisi in più macchine semplici collegate tra loro.

26.10. - *Macchine per la raccolta completamente meccanizzata della barbabietola da zucchero*

Macchine semoventi, oppure trainate o portate da trattrici, che scollettano le barbabietole da zucchero, le estraggono dal terreno, le allineano in file, le raccolgono in cassoni e/o distruggono le foglie, oppure le sistemano in andane trasversali o longitudinali.

Gli organi che eseguono tali operazioni possono essere raccolti in una unica macchina o divisi in più macchine semplici collegate tra loro.

26.11. - *Macchine per la raccolta della frutta*

Macchine semoventi dotate di piattaforma mobile a comando idraulico portata all'estremità di telai articolati capaci di spostarsi verticalmente e orizzontalmente (carrelli elevatori), utilizzate per la raccolta della frutta.

D – Definizioni di alcuni impianti

(Ciascuna voce è contrassegnata con lo stesso numero con il quale è indicata nel questionario di azienda allegato in questa Appendice)

27.1. - Impianti per la selezione, calibratura ed imballaggio di frutta, agrumi ed ortaggi

Apparecchi, fissi o mobili, azionati da motore che realizzano meccanicamente la selezione della frutta e degli ortaggi in base alle dimensioni (calibratura) ed al peso e che facilitano (mediante una tavola di cernita) la selezione manuale secondo la qualità e l'imballaggio.

27.2. - Impianti per la cura della foglia verde del tabacco

Impianti costituiti da locali opportunamente attrezzati al fine di ottenere tabacco greggio dalle foglie allo stato verde, attraverso le successive fasi di ingiallimento, ammarronamento ed essiccazione delle foglie stesse.

27.3. - Impianti per il condizionamento della foglia curata del tabacco in colli

Impianti per le operazioni di cernita e di umidificazione delle foglie del tabacco e di pressatura del prodotto in colli.

27.4. - Impianti per l'essiccazione meccanica

a) della granella

Impianti utilizzati per l'essiccazione artificiale della granella che per la ventilazione di aria fredda, riscaldata o calda riducono il tasso di umidità della granella ad un grado che ne consenta la conservazione;

b) del foraggio

Impianti utilizzati per l'essiccazione artificiale del foraggio verde o semiappassito che per la ventilazione di aria fredda, riscaldata o calda riducono il tasso di umidità del foraggio in modo da ottenere un prodotto concentrato di più alto potere nutritivo.

27.5. - Impianti per la conservazione di frutta, ortaggi, ecc. (celle frigorifere)

Locali in muratura o prefabbricati predisposti allo stoccaggio di prodotti deperibili, i quali vengono mantenuti a temperatura e umidità costanti.

27.7. - Impianti per la produzione di mangime

Impianti utilizzati per ridurre in piccoli frammenti le granaglie ed i foraggi destinati all'alimentazione del bestiame e per miscelare gli elementi costitutivi dei mangimi, previamente tritati o macinati.

27.8. - *Impianti per l'alimentazione automatizzata del bestiame*

Apparecchiature rappresentate essenzialmente dagli alimentatori automatici (a coclea, a nastro o a catena), fissi o mobili con strutture metalliche o di legno, utilizzati per la distribuzione automatica degli alimenti agli animali e che consistono in uno o più trasportatori che prelevano il foraggio o i mangimi da una tramoggia oppure direttamente dai silos e li trasportano in una canaletta parallela alla mangiatoia.

27.10. - *Impianti per lo sgombero quotidiano del letame*

Impianti fissi, meccanici o semimeccanici, che trasportano il letame fuori dalle stalle nelle concimaie.

Sono esclusi i caricatori frontali o posteriori ed i ripulitori-trasportatori di letame fissati alle trattrici come pure le tregge utilizzate per lo sgombero.

27.11. - *Impianti per la depurazione dei liquami*

Impianti costituiti da fosse biologiche di decantazione, fosse di ossigenazione, fanghi attivi, letti percolatori, ecc. che, attraverso l'attività di micro-organismi e/o di reattivi chimici, provvedono a depurare i liquami degli allevamenti al fine di ottenere acque non inquinanti.

27.12. - *Impianti per la mungitura meccanica*

Impianti di mungitura fissi o mobili i cui dispositivi funzionano secondo il principio della aspirazione e della compressione.

In particolare:

- impianti di mungitura con secchi o canalizzazione;
- sale da mungitura compresi gli impianti utilizzati nei pascoli;
- autocarri per la mungitura (compresi gli autocarri muniti d'impianti per la mungitura e la raccolta del latte).



ISTITUTO CENTRALE DI STATISTICA

3° CENSIMENTO GENERALE DELL'AGRICOLTURA

24 ottobre 1982 (Legge 18 dicembre 1980, n. 864)

QUESTIONARIO DI AZIENDA

A	Comune	NUMERO DI CODICE
	Provincia	

B	SEZIONE DI CENSIMENTO
	□ □ □ □

C	NUMERO D'ORDINE DEL QUESTIONARIO	
	Provvisorio	Definitivo
	□ □ □ □	□ □ □ □

D	IN CASO DI RISPOSTA AD UNO O PIU' QUESITI DELLA SEZIONE III - NOTIZIE PARTICOLARI SULLA VITE - BARRARE IL QUADRATINO A LATO	1 <input type="checkbox"/>
---	---	----------------------------

Per i quesiti seguiti da quadratino barrare così la risposta che fa al caso

Sezione I - NOTIZIE GENERALI SULL'AZIENDA

1 SISTEMA DI CONDUZIONE

Prima di dare risposta al punto 1.1 compilare la SEZIONE VIII - LAVORO

1.1 Forma di conduzione (rapporti tra impresa e lavoro)

- a) Conduzione diretta del coltivatore
 - con solo manodopera familiare . . . 1
 - con manodopera familiare prevalente (a) . . . 2
 - con manodopera extrafamiliare prevalente (b) . . . 3
- b) Conduzione con salariati e/o compartecipanti (in economia) . . . 4
- c) Conduzione a colonia parziaria appoderata (mezzadria) . . . 5
- d) Altra forma di conduzione . . . 6
(specificare)

- a) Nel caso in cui le giornate di lavoro della manodopera familiare (punto 31.2 pag. 7) sono uguali o maggiori di quelle della manodopera extrafamiliare (punto 31.4 pag. 7).
- b) Nel caso in cui le giornate di lavoro della manodopera familiare (punto 31.2 pag. 7) sono inferiori a quelle della manodopera extrafamiliare (punto 31.4 pag. 7).

1.2 Titolo di possesso dei terreni (rapporti tra impresa e capitale fondiario)

	SUPERFICIE TOTALE		SUPERFICIE AGRICOLA UTILIZZATA (SAU)	
	ETTARI	ARE	ETTARI	ARE
a) Proprietà . . .				
b) Affitto . . .				
TOTALE . . .				

I dati devono essere uguali tra loro ed uguali al TOTALE indicato al punto 11.11 pag. 3.

Il dato deve essere uguale al TOTALE indicato al punto 11.6 pag. 3.

2 FORMA GIURIDICA

2.1 Persona fisica

- a) Persona singola; persone legate da vincoli di parentela che conducono l'azienda pro-indiviso; società di fatto . . . 1
- b) Comunanza od affittanza collettiva . . . 2

2.2 Società

- a) Cooperativa . . . 3
- b) Per azioni . . . 4
- c) Di altro tipo . . . 5
(specificare)

2.3 Ente pubblico

(specificare) . . . 6

Il conduttore è anche la persona che di fatto gestisce l'azienda (capo azienda)? . . . 1 sì 2 no

3 SUPERFICIE DELL'AZIENDA E FRAMMENTAZIONE DEI TERRENI

3.1 Azienda senza terreno agrario

3.2 Azienda con superficie agraria e/o forestale

a) Corpi che costituiscono l'azienda N. □ □ □ □

- b) Superficie totale
 - situata nel Comune di censimento . . .
 - situata in altri Comuni:

(Provincia) (Comune)

	CODICI		ETTARI	ARE
	Prov.	Comune		
— situata nel Comune di censimento . . .	XXXX	XXXXXXXX		
— situata in altri Comuni:				
(Provincia)				
— situata all'estero . . .	9	9 0 0 0 0		
TOTALE				

OBBLIGHI DI DENUNCIA E SEGRETEZZA DEI DATI FORNITI COL PRESENTE QUESTIONARIO

L'obbligo di fornire le notizie richieste è stabilito dall'art. 7 della legge 18 dicembre 1980, n. 864. Coloro che non forniscono le notizie richieste, ovvero le forniscono scieratamente errate o incomplete, sono passibili, ai sensi dell'art. 18 del R.D.L. 27 maggio 1929, n. 1285, convertito nella legge 21 dicembre 1929, n. 2238 e successive modifiche, di una sanzione amministrativa fino a L. 400.000 che, in caso di recidiva, può essere aumentata fino a L. 4.000.000 senza pregiudizio delle sanzioni fissate dal codice penale. L'art. 8 della legge n. 864/80 citata, stabilisce inoltre che le notizie raccolte in occasione dei censimenti sono tutelate dal segreto d'ufficio di cui all'art. 19 del decreto-legge 1285/1929 e successive modifiche, che così dispone: «Le notizie che si raccolgono in occasione di inchieste ordinate dall'Istituto centrale di statistica, direttamente o a mezzo di enti delegati, sono vincolate al più scrupoloso segreto d'ufficio e non possono essere rese note, per nessun titolo, se non in forma collettiva, in modo che non se ne possa fare alcun riferimento individuale». «Coloro che, per ragioni del proprio ufficio, essendo venuti a conoscenza di notizie, di carattere personale, le comunicano ad altri o se ne servono per scopi privati, sono passibili di una sanzione amministrativa fino a L. 600.000 elevabile, in caso di recidiva, fino a L. 4.000.000, senza pregiudizio delle pene in cui fossero incorsi per reati previsti dal codice penale».

4

SEMINATIVI

4.1 Cereali per la produzione di granella (*)

- a) Frumento tenero e spelta
 b) Frumento duro
 c) Segale
 d) Orzo
 e) Avena
 f) Granoturco (escluso il granoturco in erba ed a maturazione cerosa da indicare nel successivo punto 4.9 b)
 g) Riso
 h) Altri cereali

(specificare)

4.2 Legumi secchi (*)

4.3 Patata (*)

4.4 Barbabietola da zucchero

4.5 Piante industriali

- a) Tabacco
 b) Luppolo
 c) Piante da semi oleosi (*)
 d) Piante tessili
 e) Altre piante industriali

(specificare)

4.6 Ortive

In piena aria:

- a) in coltivazioni di pieno campo
 — fagiolo fresco
 — pisello fresco
 — carciofo
 — insalata (indivia, lattuga, radicchio o cicoria)
 — fragola
 — pomodoro da mensa
 — pomodoro da industria
 — altre ortive

(specificare)

b) in orti stabili o industriali

Protette:

- a) in serra
 b) in tunnels, campane, ecc.

4.7 Fiori e piante ornamentali

- a) in piena aria
 b) Protette:
 — in serra
 — in tunnels, campane, ecc.

Codice	COLTIVAZIONE PRINCIPALE		COLTIVAZIONE SUCCESSIVA SECONDARIA	
	ETTARI	ARE	ETTARI	ARE
01				
02				
03				
04				
05				
06				
07				
08				
09				
10				
11				
12				
13				
14				
15				
16				
17				
18				
19				
20				
21				
22				
23				
24				
25				
26				
27				
28				
29				
30				

4.8 Piante sarchiate da foraggio

4.9 Foraggere avvicendate

- a) Prati avvicendati
 b) Erbai (compreso il granoturco in erba ed a maturazione cerosa)

4.10 Sementi (superfici per la produzione di sementi o piantine destinate alla vendita)

4.11 Altri seminativi

(specificare)

4.12 Terreni a riposo

4.13 TOTALE SEMINATIVI

Codice	COLTIVAZIONE PRINCIPALE		COLTIVAZIONE SUCCESSIVA SECONDARIA	
	ETTARI	ARE	ETTARI	ARE
31				
32				
33				
34				
35				
36			XXXXXX	XXXX
•				

5

ORTI FAMILIARI

6

PRATI PERMANENTI E PASCOLI

- 6.1 Prati permanenti
 6.2 Pascoli
 6.3 TOTALE PRATI PERMANENTI E PASCOLI

7

COLTIVAZIONI LEGNOSE AGRARIE

(comprese le coltivazioni legnose agrarie non ancora in produzione)

- 7.1 Vite (riportare il dato dal punto 15.8 pag. 4)
 7.2 Olivo
 7.3 Agrumi
 a) Arancio
 b) Mandarino
 c) Limone
 d) Altri agrumi (specificare)
 7.4 Fruttiferi
 a) Melo
 b) Pero
 c) Pesco
 d) Mandorlo
 e) Nocciolo
 f) Altri fruttiferi (specificare)
 7.5 Vival (escluse le viti madri di portinnesto e i barbatellai; i vivali forestali destinati al fabbisogno aziendale devono essere indicati tra le colture boschive nel successivo punto 8)
 7.6 Altre coltivazioni legnose agrarie (specificare)
 7.7 Coltivazioni legnose agrarie in serra
 7.8 TOTALE COLTIVAZIONI LEGNOSE AGRARIE

Codice	COLTIVAZIONE PRINCIPALE	
	ETTARI	ARE
37		
38		
39		
•		
44		
45		
46		
47		
48		
49		
50		
51		
52		
53		
54		
55		
58		
59		
•		

(*) Comprese le superfici destinate alla produzione di sementi.

15

VITE SECONDO LA NATURA DELLA PRODUZIONE

RIPARTIZIONE DELLA SUPERFICIE A VITE SECONDO L'ANNO DI IMPIANTO

CODICE	SUPERFICIE TOTALE A VITE		posteriore all'agosto 1979		dall'agosto 1979 al sett. 1976		dall'agosto 1976 al sett. 1972		dall'agosto 1972 al sett. 1962		dall'agosto 1962 al sett. 1952		anteriore al sett. 1952	
	ETTARI	ARE	ETTARI	ARE	ETTARI	ARE	ETTARI	ARE	ETTARI	ARE	ETTARI	ARE	ETTARI	ARE
1														
2														
3														
4														
5														
6														
7														
8														
TOTALE	1301													

15.1 Uva per la produzione di vini a denominazione di origine controllata (vini DOC)

VITIGNI:

.....

1														
1														
1														
1														
1														
1														
1														
1														
TOTALE	1301													

15.2 Uva per la produzione di altri vini (compresi i vini da tavola con indicazione geografica)

VITIGNI:

.....

2														
2														
2														
2														
2														
2														
2														
2														
TOTALE	2301													

15.3 di cui per la produzione di vini da tavola con indicazione geografica

2 3 9 9 Ettari Are

15.4 Uva da tavola

VITIGNI:

.....

3														
3														
3														
3														
3														
3														
TOTALE	3501													

15.5 Viti non innestate

4 0 0 1

15.6 Viti madri di portinnesto

4 0 0 2

15.7 Barbatelle

4 0 0 3

15.8 TOTALE GENERALE

4 0 0 4

In caso di risposta ad uno o più quesiti della presente sezione barrare il quadretto nel riquadro D della prima pagina

16

INDICARE SE L'AZIENDA PRODUCE NORMALMENTE PER LA VENDITA PRODOTTI DELLA VITICOLTURA

4 0 0 5

17 BOVINI

(compresi i bufalini)

- 17.1 Di età inferiore a 6 mesi 01
- 17.2 Da 6 mesi a meno di 1 anno 02
- 17.3 Da 1 anno a meno di 2 anni
 - a) Maschi
 - da riproduzione 03
 - da macello 04
 - b) Femmine
 - da allevamento 05
 - da macello 06
- 17.4 Di 2 anni e più
 - a) Maschi
 - da riproduzione 07
 - da macello 08
 - da lavoro 09
 - b) Femmine
 - manze da allevamento 10
 - manze da macello 11
 - vacche da latte (comprese le vacche da latte e da carne) 12
 - altre vacche (da carne, da lavoro, da carne e da lavoro) 13

17.5 TOTALE BOVINI

di cui **BUFALINI**

18 OVINI

- 18.1 Pecore 16
- 18.2 Agnelli, agnelloni, montoni, castrati 17
- 18.3 TOTALE OVINI 18

19 CAPRINI

- 19.1 Capre 19
- 19.2 Capretti, caprettoni, becchi 20
- 19.3 TOTALE CAPRINI 21

20 EQUINI

- 20.1 Cavalli 22
- 20.2 Asini, muli e bardotti 23
- 20.3 TOTALE EQUINI 24

Codice	CAPI
01	
02	
03	
04	
05	
06	
07	
08	
09	
10	
11	
12	
13	
14	
15	
16	
17	
18	
19	
20	
21	
22	
23	
24	

21 SUINI

- 21.1 Di peso inferiore a 20 kg 25
- 21.2 Da 20 kg a meno di 50 kg 26
- 21.3 Di 50 kg e più
 - a) Verri 27
 - b) Scrofe 28
 - c) Da macello
 - da 50 kg a meno di 80 kg 29
 - di 80 kg e più 30
- 21.4 TOTALE SUINI 31

22 CONIGLI

- 22.1 Fattrici 32
- 22.2 Altri conigli 33
- 22.3 TOTALE CONIGLI 34

Codice	CAPI
25	
26	
27	
28	
29	
30	
31	
32	
33	
34	

23 ALLEVAMENTI AVICOLI

- 23.1 Polli da carne 35
- 23.2 Galline da uova 36
- 23.3 Tacchini, galline faraone, anatre, oche 37
- 23.4 TOTALE ALLEVAMENTI AVICOLI 38

Codice	CAPI
35	
36	
37	
38	

24 ALTRI ALLEVAMENTI

- 24.1 Selvaggina 39
- 24.2 Animali da pelliccia 40
- 24.3 Api 41 (N. alveari)
- 24.4 Allevamenti ittici 42
- 24.5 Altri 43

25 L'AZIENDA PRODUCE PULCINI DI UN GIORNO MEDIANTE INCUBAZIONE ARTIFICIALE?

44 si no

Sezione V - MEZZI MECCANICI

26 MEZZI MECCANICI UTILIZZATI

(annata agraria 1981-82)

- 26.1 Trattrici (*) (potenza effettiva)
 - a) Di potenza inferiore a 25 Kw (34 Cv) 01
 - b) Da 25 Kw (34 Cv) a meno di 40 Kw (54 Cv) 02
 - c) Da 40 Kw (54 Cv) a meno di 60 Kw (82 Cv) 03
 - d) Da 60 Kw (82 Cv) a meno di 80 Kw (109 Cv) 04
 - e) Di 80 Kw (109 Cv) e oltre 05
- 26.2 TOTALE TRATTRICI 0
- 26.3 Motocoltivatori, motozappe, motofresatrici e motofalciatrici 06
- 26.4 Apparecchi meccanici per la irrorazione e per la lotta contro i parassiti e le erbe infestanti 07
- 26.5 Macchine per la concimazione 08
- 26.6 Raccogliatrici-trinciatrici 09
- 26.7 Trebbiatrici 10
- 26.8 Mietitrebbiatrici 11
- 26.9 Macchine per la raccolta completamente meccanizzata della patata 12
- 26.10 Macchine per la raccolta completamente meccanizzata della barbabietola da zucchero 13
- 26.11 Macchine per la raccolta della frutta 14
- 26.12 Automezzi per trasporto merci (autocarri, motocarri) 15
- 26.13 Altri 16

Codice	FORNITI DA			
	DI PROPRIETA' DELLA AZIENDA (Numero)	IN COM-PROPRIETA' O FORNITI DA ALTRE AZIENDE AGRICOLE	Cooperative agricole o organismi associativi simili	Imprese di esercizio e noleggio per conto terzi
01		1 <input type="checkbox"/>	2 <input type="checkbox"/>	3 <input type="checkbox"/>
02		1 <input type="checkbox"/>	2 <input type="checkbox"/>	3 <input type="checkbox"/>
03		1 <input type="checkbox"/>	2 <input type="checkbox"/>	3 <input type="checkbox"/>
04		1 <input type="checkbox"/>	2 <input type="checkbox"/>	3 <input type="checkbox"/>
05		1 <input type="checkbox"/>	2 <input type="checkbox"/>	3 <input type="checkbox"/>
06		1 <input type="checkbox"/>	2 <input type="checkbox"/>	3 <input type="checkbox"/>
07		1 <input type="checkbox"/>	2 <input type="checkbox"/>	3 <input type="checkbox"/>
08		1 <input type="checkbox"/>	2 <input type="checkbox"/>	3 <input type="checkbox"/>
09		1 <input type="checkbox"/>	2 <input type="checkbox"/>	3 <input type="checkbox"/>
10		1 <input type="checkbox"/>	2 <input type="checkbox"/>	3 <input type="checkbox"/>
11		1 <input type="checkbox"/>	2 <input type="checkbox"/>	3 <input type="checkbox"/>
12		1 <input type="checkbox"/>	2 <input type="checkbox"/>	3 <input type="checkbox"/>
13		1 <input type="checkbox"/>	2 <input type="checkbox"/>	3 <input type="checkbox"/>
14		1 <input type="checkbox"/>	2 <input type="checkbox"/>	3 <input type="checkbox"/>
15		1 <input type="checkbox"/>	2 <input type="checkbox"/>	3 <input type="checkbox"/>
16	11 <input type="checkbox"/>	1 <input type="checkbox"/>	2 <input type="checkbox"/>	3 <input type="checkbox"/>

(*) Per facilitare la compilazione, la potenza è indicata sia in Kilowatt (Kw), sia in Cavalli vapore (Cv).

31

NOTIZIE SULLE PERSONE DI 14 ANNI E PIU' CHE HANNO LAVORATO NELL'AZIENDA

(annata agraria 1981-82)

Se il conduttore non è una persona fisica nessuna risposta deve essere data al punto 31.1. Per le aziende a colonia parziaria appoderata i dati sul conduttore e sui familiari devono far riferimento al mezzadro e ai suoi familiari.

31.1 Manodopera familiare

- a) Conduttore (responsabile giuridico ed economico dell'azienda)
- b) Coniuge del conduttore
- c) Altri familiari del conduttore (indicare la relazione di parentela, cioè a seconda dei casi: padre, madre, figlio, genero, nuora, ecc.)

Codice	SESSO	ANNO DI NASCITA	GIORNATE DI LAVORO PRESTATE NELL'ANNATA AGRARIA	INDICARE SE HA ESPLICATO ATTIVITA' REMUNERATIVA EXTRAZIENDALE		IN CASO DI RISPOSTA AFFERMATIVA PRECISARE SE L'ATTIVITA' EXTRAZIENDALE HA ASSORBITO		ATTIVITA' EXTRA-AZIENDALE PREVALENTEMENTE ESERCITATA (1)
				si	no	maggior tempo di quello dedicato alla azienda	minor tempo di quello dedicato alla azienda	
1	2	3	4	5	6	7	8	
01	1 <input type="checkbox"/> M 2 <input type="checkbox"/> F			<input type="checkbox"/> si <input type="checkbox"/> no		1 <input type="checkbox"/>	2 <input type="checkbox"/>	<input type="checkbox"/>
02	1 <input type="checkbox"/> M 2 <input type="checkbox"/> F			<input type="checkbox"/> si <input type="checkbox"/> no		1 <input type="checkbox"/>	2 <input type="checkbox"/>	<input type="checkbox"/>
03	1 <input type="checkbox"/> M 2 <input type="checkbox"/> F			<input type="checkbox"/> si <input type="checkbox"/> no		1 <input type="checkbox"/>	2 <input type="checkbox"/>	<input type="checkbox"/>
03	1 <input type="checkbox"/> M 2 <input type="checkbox"/> F			<input type="checkbox"/> si <input type="checkbox"/> no		1 <input type="checkbox"/>	2 <input type="checkbox"/>	<input type="checkbox"/>
03	1 <input type="checkbox"/> M 2 <input type="checkbox"/> F			<input type="checkbox"/> si <input type="checkbox"/> no		1 <input type="checkbox"/>	2 <input type="checkbox"/>	<input type="checkbox"/>
03	1 <input type="checkbox"/> M 2 <input type="checkbox"/> F			<input type="checkbox"/> si <input type="checkbox"/> no		1 <input type="checkbox"/>	2 <input type="checkbox"/>	<input type="checkbox"/>
03	1 <input type="checkbox"/> M 2 <input type="checkbox"/> F			<input type="checkbox"/> si <input type="checkbox"/> no		1 <input type="checkbox"/>	2 <input type="checkbox"/>	<input type="checkbox"/>
03	1 <input type="checkbox"/> M 2 <input type="checkbox"/> F			<input type="checkbox"/> si <input type="checkbox"/> no		1 <input type="checkbox"/>	2 <input type="checkbox"/>	<input type="checkbox"/>
03	1 <input type="checkbox"/> M 2 <input type="checkbox"/> F			<input type="checkbox"/> si <input type="checkbox"/> no		1 <input type="checkbox"/>	2 <input type="checkbox"/>	<input type="checkbox"/>

31.2 TOTALE GIORNATE DI LAVORO DELLA MANODOPERA FAMILIARE

31.3 Manodopera extrafamiliare

- a) Operai a tempo indeterminato, categorie speciali, impiegati e dirigenti (indicare, a seconda dei casi: direttore, fattore, contabile, mungitore, trattorista, ecc.)

Codice	SESSO	ANNO DI NASCITA	GIORNATE DI LAVORO PRESTATE NELL'ANNATA AGRARIA
1	2	3	4
04	1 <input type="checkbox"/> M 2 <input type="checkbox"/> F		
04	1 <input type="checkbox"/> M 2 <input type="checkbox"/> F		
04	1 <input type="checkbox"/> M 2 <input type="checkbox"/> F		
04	1 <input type="checkbox"/> M 2 <input type="checkbox"/> F		
04	1 <input type="checkbox"/> M 2 <input type="checkbox"/> F		
04	1 <input type="checkbox"/> M 2 <input type="checkbox"/> F		
04	1 <input type="checkbox"/> M 2 <input type="checkbox"/> F		
05	XXXXXXXXXXXX	XXXXXXXXXXXX	
06	XXXXXXXXXXXX	XXXXXXXXXXXX	

- b) Operai a tempo determinato (braccianti, giornalieri e simili), coloni impropri ed assimilati

— maschi (in complesso)

— femmine (in complesso)

31.4 TOTALE GIORNATE DI LAVORO DELLA MANODOPERA EXTRA-FAMILIARE

(1) Utilizzando la seguente tabella riportare il codice relativo all'attività esercitata.

ATTIVITA' ESERCITATA	Codice
In altre aziende agricole	1
In aziende dedite alla silvicoltura	2
Turismo nell'ambito aziendale	3
Artigianato nell'ambito aziendale	4
In aziende industriali, di costruzioni ed installazioni di impianti	5
In aziende commerciali	6
Nella Pubblica Amministrazione	7
Altre attività sull'azienda	8
Altre attività fuori dell'azienda	9

32

GRADO DI ISTRUZIONE DEL CAPO AZIENDA

(persona che di fatto gestisce l'azienda) (2)

TITOLO DI STUDIO CONSEGUITO

	in scuole ad indirizzo agrario	in altri tipi di scuole
32.1 Laureato	11 <input type="checkbox"/>	66 <input type="checkbox"/>
32.2 Diplomato	22 <input type="checkbox"/>	77 <input type="checkbox"/>
32.3 Fornito di licenza di scuola media inferiore	33 <input type="checkbox"/>	88 <input type="checkbox"/>
32.4 Fornito di licenza di scuola elementare	44 <input type="checkbox"/>	
32.5 Privo di titolo di studio	55 <input type="checkbox"/>	

(2) Al presente questo deve essere data in ogni caso risposta.

33

PARTECIPAZIONE A COOPERATIVE AGRICOLE O AD ORGANISMI ASSOCIATIVI SIMILI

Se l'azienda fa parte di cooperative agricole od organismi associativi simili, indicare le operazioni svolte nell'annata agraria 1981-82.

33.1 Acquisto di

- a) Fertilizzanti 1
- b) Antiparassitari e diserbanti 2
- c) Sementi e piante 3
- d) Bestiame 4
- e) Mangimi e foraggi 5
- f) Medicinali 6
- g) Attrezzature e mezzi meccanici 7
- h) Carburanti e lubrificanti 8
- i) Altri prodotti 9
(specificare)

33.2 Conferimento di prodotti**a) delle coltivazioni**

	Codice	SELEZIONATURA, CONDIZIONAMENTO, CONSERVAZIONE E VENDITA	SOLA TRASFORMAZIONE	TRASFORMAZIONE E VENDITA
— cereali	01	1 <input type="checkbox"/>	1 <input type="checkbox"/>	2 <input type="checkbox"/>
— barbabietola da zucchero	02	xxxxxxx	1 <input type="checkbox"/>	2 <input type="checkbox"/>
— tabacco	03	1 <input type="checkbox"/>	xxxxxxx	xxxxxxx
— ortaggi	04	1 <input type="checkbox"/>	1 <input type="checkbox"/>	2 <input type="checkbox"/>
— uva	05	1 <input type="checkbox"/>	1 <input type="checkbox"/>	2 <input type="checkbox"/>
— olive	06	1 <input type="checkbox"/>	1 <input type="checkbox"/>	2 <input type="checkbox"/>
— frutta ed agrumi	07	1 <input type="checkbox"/>	1 <input type="checkbox"/>	2 <input type="checkbox"/>
— altri (specificare)	08	1 <input type="checkbox"/>	1 <input type="checkbox"/>	2 <input type="checkbox"/>

b) degli allevamenti

— bovini	09	1 <input type="checkbox"/>	1 <input type="checkbox"/>	2 <input type="checkbox"/>
— suini	10	1 <input type="checkbox"/>	1 <input type="checkbox"/>	2 <input type="checkbox"/>
— ovini	11	1 <input type="checkbox"/>	1 <input type="checkbox"/>	2 <input type="checkbox"/>
— pollame	12	1 <input type="checkbox"/>	xxxxxxx	xxxxxxx
— uova	13	1 <input type="checkbox"/>	xxxxxxx	xxxxxxx
— latte	14	1 <input type="checkbox"/>	1 <input type="checkbox"/>	2 <input type="checkbox"/>
— altri (specificare)	15	1 <input type="checkbox"/>	1 <input type="checkbox"/>	2 <input type="checkbox"/>

33.3 Altre operazioni (escluse la fornitura dell'acqua irrigua e l'utilizzazione dei mezzi meccanici)

. 16
(specificare)

34

CONTABILITA'

34.1 Le uscite e le entrate dell'azienda vengono sistematicamente e regolarmente registrate? 1 si 2 no

34.2 Viene redatto, inoltre, un « inventario », un « bilancio » ed un conto « profitti e perdite » dell'azienda? 1 si 2 no

35

VENDITA DEI PRODOTTI DELL'AZIENDA

35.1 L'azienda produce normalmente per la vendita? 1 si 2 no

35.2 In caso affermativo la produzione commercializzata raggiunge normalmente il valore di lire 700.000 per annata agraria? 1 si 2 no

35.3 L'azienda è stata vincolata con contratto ad una o più imprese agricole, industriali e/o commerciali per la produzione e la vendita dei suoi prodotti? 1 si 2 no

In caso affermativo indicare i prodotti che ne hanno formato oggetto nell'annata agraria 1981-82.

a) Prodotti delle coltivazioni

- cereali 01
- barbabietola da zucchero 02
- tabacco 03
- ortaggi 04
- uva 05
- olive 06
- frutta ed agrumi 07
- altri (specificare) 08

b) Prodotti degli allevamenti

- bovini 09
- suini 10
- ovini 11
- pollame 12
- uova 13
- latte 14
- altri (specificare) 15



ISTITUTO CENTRALE DI STATISTICA

A	Comune	NUMERO DI CODICE	B	SEZIONE DI CENSIMENTO
	Provincia			
			C	NUMERO D'ORDINE DEFINITIVO DEL QUESTIONARIO

NOTIZIE INDICATIVE DEL CONDUTTORE

Per l'azienda condotta a « colonia parziaria appoderata » fare riferimento al mezzadro.

COGNOME DELLA PERSONA FISICA O DENOMINAZIONE DELLA SOCIETA' OD ENTE CHE GESTISCE L'AZIENDA

NOME DELLA PERSONA FISICA CHE GESTISCE L'AZIENDA

INDIRIZZO _____

VIA, PIAZZA O LOCALITA'

_____ N. _____

COMUNE _____

CODICE ISTAT

PROVINCIA _____

CODICE

Per l'azienda condotta a « colonia parziaria appoderata » indicare anche il concedente.

COGNOME DELLA PERSONA FISICA O DENOMINAZIONE DELLA SOCIETA' OD ENTE

NOME DELLA PERSONA FISICA

