

3°

**censimento generale
dell'agricoltura**

24 ottobre 1982

volume II

**caratteristiche strutturali
delle aziende agricole**

tomo 1 - fascicoli provinciali

63 - NAPOLI



Istat

Istituto Centrale di Statistica

roma 1986

Al fine di favorire la diffusione e l'utilizzazione dei dati e delle informazioni, l'ISTAT autorizza la riproduzione parziale o totale del contenuto del presente volume con la citazione della fonte.

indice

CARTA PLANIMETRICA

Introduzione

1. Premessa	pag.	XIII
2. Definizioni	»	XIV
Azienda agricola, forestale e zootecnica (pag. XIV) - Campo di osservazione (pag. XV) - Forma di conduzione (pag. XV) - Titolo di possesso dei terreni (pag. XVI) - Forma giuridica (pag. XVI) - Superfici dell'azienda (pag. XVII) - Coltivazioni (pag. XVII) - Irrigazione (pag. XXI) - Allevamenti (pag. XXII) - Mezzi meccanici e impianti (pag. XXIII) - Fabbricati rurali e abi- tazioni (pag. XXIII) - Lavoro (pag. XXIV) - Partecipazione a cooperative agricole o ad orga- nismi associativi simili e vincoli contrattuali (pag. XXVII)		
3. Avvertenze alle tavole	»	XXVII
4. Qualità dei dati	»	XXIX
5. Dati di confronto censimenti 1982-1970	»	XXXIV
6. Diffusione dei dati	»	XXXVII

TABELLA SINOTTICA

Parte prima - dati provinciali

Tavola 1	— Aziende per frammentazione in corpi di terreno, classe di superficie totale, classe di superficie agricola utilizzata (SAU), forma di conduzione e zona altimetrica	pag.	2
Tavola 2	— Aziende e relativa superficie per forma giuridica, classe di superficie totale, classe di superficie agricola utilizzata (SAU) e zona altimetrica		
	A — Totale	»	3
	B — Collina	»	4
	C — Pianura	»	5
Tavola 3	— Aziende per forma di conduzione, classe di superficie totale, titolo di possesso della superficie totale e zona altimetrica		
	A — Totale	»	6
	B — Collina	»	8
	C — Pianura	»	10
Tavola 4	— Aziende per forma di conduzione, classe di superficie totale, titolo di possesso della superficie agricola utilizzata (SAU) e zona altimetrica		
	A — Totale	»	12
	B — Collina	»	14
	C — Pianura	»	16
Tavola 5	— Aziende e superficie delle principali coltivazioni per classe di superficie totale, forma di utilizzazione dei terreni e zona altimetrica		
	A — Totale		
	<i>Aziende</i>	»	18
	<i>Superficie investita</i>	»	19
	B — Collina		
	<i>Aziende</i>	»	20
	<i>Superficie investita</i>	»	21
	C — Pianura		
	<i>Aziende</i>	»	22
	<i>Superficie investita</i>	»	23
Tavola 6	— Aziende e superficie delle principali coltivazioni per classe di superficie agricola utilizzata (SAU), forma di utilizzazione dei terreni e zona altimetrica		
	A — Totale		
	<i>Aziende</i>	»	24
	<i>Superficie investita</i>	»	25
	B — Collina		
	<i>Aziende</i>	»	26
	<i>Superficie investita</i>	»	27
	C — Pianura		
	<i>Aziende</i>	»	28
	<i>Superficie investita</i>	»	29

Tavola 7	— Aziende che praticano l'irrigazione e relativa superficie irrigata, per classe di superficie totale, classe di superficie agricola utilizzata (SAU), forma di conduzione e zona altimetrica		
	A — Totale	pag.	30
	B — Collina	»	31
	C — Pianura	»	32
Tavola 8	— Aziende che praticano l'irrigazione secondo il tipo di approvvigionamento dell'acqua irrigua, per classe di superficie totale, classe di superficie agricola utilizzata (SAU), forma di conduzione e zona altimetrica	»	33
Tavola 9	— Aziende che praticano l'irrigazione secondo il sistema di irrigazione; superficie delle principali coltivazioni irrigate e aziende che praticano la fertirrigazione per classe di superficie totale, classe di superficie agricola utilizzata (SAU), forma di conduzione e zona altimetrica	»	34
Tavola 10	— Aziende con allevamenti per specie di bestiame, forma di conduzione, classe di superficie totale e zona altimetrica		
	A — Totale		
	<i>Aziende</i>	»	35
	<i>Capi</i>	»	36
	B — Collina		
	<i>Aziende</i>	»	37
	<i>Capi</i>	»	38
	C — Pianura		
	<i>Aziende</i>	»	39
	<i>Capi</i>	»	40
Tavola 11	— Aziende con allevamenti per classe di superficie totale, specie e categoria di bestiame e zona altimetrica		
	A — Totale	»	41
	B — Collina	»	42
	C — Pianura	»	43
Tavola 12	— Numero di capi di bestiame per classe di superficie totale, specie e categoria di bestiame e zona altimetrica		
	A — Totale	»	44
	B — Collina	»	45
	C — Pianura	»	46
Tavola 13	— Aziende con bovini per numero di capi, classe di superficie totale, forma di conduzione e zona altimetrica	»	47

Tavola 14	— Aziende con vacche da latte per numero di capi, classe di superficie totale, forma di conduzione e zona altimetrica	pag.	48
Tavola 15	— Aziende con suini per numero di capi, classe di superficie totale, forma di conduzione e zona altimetrica	»	49
Tavola 16	— Aziende con galline da uova per numero di capi, classe di superficie totale, forma di conduzione e zona altimetrica	»	50
Tavola 17	— Aziende con polli da carne per numero di capi, classe di superficie totale, forma di conduzione e zona altimetrica	»	51
Tavola 18	— Aziende che utilizzano mezzi meccanici per titolo di possesso dei mezzi meccanici, classe di superficie totale, classe di superficie agricola utilizzata (SAU), forma di conduzione, numero di giornate di lavoro e zona altimetrica	»	52
Tavola 19	— Aziende che utilizzano i principali mezzi meccanici di uso agricolo per titolo di possesso dei mezzi meccanici e zona altimetrica		
	A — Totale	»	53
	B — Collina	»	53
	C — Pianura	»	54
Tavola 20	— Aziende che utilizzano i principali mezzi meccanici di uso agricolo per classe di superficie agricola utilizzata (SAU) e zona altimetrica		
	A — Totale	»	55
	B — Collina	»	56
	C — Pianura	»	57
Tavola 21	— Aziende con impianti e fabbricati rurali per classe di superficie totale e zona altimetrica		
	A — Totale	»	58
	B — Collina	»	59
	C — Pianura	»	60
Tavola 22	— Aziende con abitazioni situate nell'azienda per classe di superficie totale e zona altimetrica		
	A — Totale	»	61
	B — Collina	»	62
	C — Pianura	»	63
Tavola 23	— Giornate di lavoro prestate dalle varie categorie di manodopera agricola per classe di superficie totale, agricola utilizzata (SAU), forma di conduzione, numero di giornate di lavoro e zona altimetrica		
	A — Maschi e femmine	»	64
	B — Maschi	»	65
	C — Femmine	»	66

Tavola 24		— Manodopera familiare ed a tempo indeterminato che ha lavorato nell'azienda per classe di superficie totale, agricola utilizzata (SAU), forma di conduzione, numero di giornate di lavoro e zona altimetrica	
A — Maschi e femmine	pag.	67
B — Maschi	»	68
C — Femmine	»	69
Tavola 25		— Aziende per numero di giornate di lavoro, forma di conduzione, classe di superficie totale e zona altimetrica	
A — Totale	»	70
B — Collina	»	71
C — Pianura	»	72
Tavola 26		— Aziende secondo l'attività lavorativa aziendale ed extraaziendale del conduttore per classe di superficie totale, agricola utilizzata (SAU), forma di conduzione, numero di giornate di lavoro e zona altimetrica	
A — Attività esclusiva e prevalente presso l'azienda	»	73
B — Attività prevalentemente extraaziendale	»	74
Tavola 27		— Conduttori per classe di età e sesso, classe di superficie totale dell'azienda, classe di superficie agricola utilizzata (SAU), forma di conduzione, numero di giornate di lavoro e zona altimetrica	
A — Maschi e femmine	»	75
B — Maschi	»	76
C — Femmine	»	77
Tavola 28		— Capi azienda che sono nello stesso tempo conduttori secondo il titolo di studio, per classe di superficie agricola utilizzata (SAU), forma di conduzione, numero di giornate di lavoro, classe di età del capo azienda e zona altimetrica	
	»	78
Tavola 29		— Aziende che partecipano a cooperative agricole o ad organismi associativi simili per classe di superficie totale, tipo di operazione svolta nell'ambito dei rapporti associativi e zona altimetrica	
A — Totale	»	79
B — Collina	»	79
C — Pianura	»	80
Tavola 30		— Aziende per classe di superficie totale, vendita dei prodotti, vincolo contrattuale per la produzione e la vendita, contabilità aziendale e zona altimetrica	
A — Totale	»	81
B — Collina	»	81
C — Pianura	»	82

Parte seconda — dati comunali

Tavola 31 — Aziende e relativa superficie totale per forma di conduzione e comune	pag.	84
Tavola 32 — Aziende e relativa superficie totale per classe di superficie totale e comune	»	88
Tavola 33 — Aziende e relativa superficie agricola utilizzata per classe di superficie agricola utilizzata (SAU) e comune	»	92
Tavola 34 — Ripartizione della superficie aziendale secondo l'utilizzazione dei terreni per comune	»	96
Tavola 35 — Aziende con seminativi per principali coltivazioni e comune	»	98
Tavola 36 — Aziende con coltivazioni legnose agrarie per principali coltivazioni e comune	»	100
Tavola 37 — Aziende con allevamenti per principali categorie di bestiame e comune	»	102
Tavola 38 — Aziende che utilizzano i principali mezzi meccanici di uso agricolo per comune	»	104
Tavola 39 — Giornate di lavoro prestate dalle varie categorie di manodopera agricola per comune	»	106
Tavola 40 — Aziende secondo l'attività lavorativa aziendale ed extraaziendale del conduttore per comune	»	108

Parte terza — dati provinciali concernenti le aziende del "campo di osservazione CEE"

Tavola 41 — Aziende per forma di conduzione, classe di superficie totale, titolo di possesso della superficie totale e zone altimetrica		
A — Totale	»	112
B — Collina	»	114
C — Pianura	»	116
Tavola 42 — Aziende e superficie delle principali coltivazioni per classe di superficie totale, forma di utilizzazione dei terreni e zona altimetrica		
A — Totale		
Aziende	»	118
Superficie investita	»	119
B — Collina		
Aziende	»	120
Superficie investita	»	121
C — Pianura		
Aziende	»	122
Superficie investita	»	123

Tavola 43 — Aziende e superficie delle principali coltivazioni per classe di superficie agricola utilizzata (SAU), forma di utilizzazione dei terreni e zona altimetrica	
A — Totale	
<i>Aziende</i>	pag. 124
<i>Superficie investita</i>	» 125
B — Collina	
<i>Aziende</i>	» 126
<i>Superficie investita</i>	» 127
C — Pianura	
<i>Aziende</i>	» 128
<i>Superficie investita</i>	» 129
Tavola 44 — Aziende con allevamenti per specie di bestiame, forma di conduzione, classe di superficie totale e zona altimetrica	
A — Totale	
<i>Aziende</i>	» 130
<i>Capi</i>	» 131
B — Collina	
<i>Aziende</i>	» 132
<i>Capi</i>	» 133
C — Pianura	
<i>Aziende</i>	» 134
<i>Capi</i>	» 135
Tavola 45 — Aziende che utilizzano i principali mezzi meccanici di uso agricolo per titolo di possesso dei mezzi meccanici e zona altimetrica	
A — Totale	» 136
B — Collina	» 136
C — Pianura	» 137
Tavola 46 — Giornate di lavoro prestate dalle varie categorie di manodopera agricola per classe di superficie totale, agricola utilizzata (SAU), forma di conduzione, numero di giornate di lavoro e zona altimetrica	
A — Maschi e femmine	» 138
B — Maschi	» 139
C — Femmine	» 140
Tavola 47 — Aziende per numero di giornate di lavoro, forma di conduzione, classe di superficie totale e zona altimetrica	
A — Totale	» 141
B — Collina	» 142
C — Pianura	» 143

Appendice

- A — Titolo delle tavole disponibili, per provincia e zona altimetrica
- B — Elenco delle coltivazioni
- C — Definizioni di alcuni mezzi meccanici
- D — Definizioni di alcuni impianti

Fac-simile del *Questionario di azienda*

COMUNI DELLA PROVINCIA

N. D'ORDINE		DENOMINAZIONE	N. D'ORDINE		DENOMINAZIONE
alfabetico (a)	geografico (b)		alfabetico (a)	geografico (b)	
1	12	Acerra	47	81	Meta
2	25	Afragola	48	62	Monte di Procida
3	85	Agerola	49	35	Mugnano di Napoli
4	90	Anacapri	50	51	Napoli
5	34	Arzano	51	21	Nola
6	60	Bacoli	52	50	Ottaviano
7	77	Barano d'Ischia	53	45	Palma Campania
8	64	Boscoreale	54	86	Piano di Sorrento
9	65	Boscotrecase	55	82	Pimonte
10	24	Brusciano	56	61	Poggioreale
11	5	Caivano	57	49	Pollena Trocchia
12	33	Calvizzano	58	32	Pomigliano d'Arco
13	6	Camposano	59	70	Pompei
14	91	Capri	60	56	Portici
15	43	Carbonara di Nola	61	55	Pozzuoli
16	9	Cardito	62	67	Procida
17	31	Casalnuovo di Napoli	63	27	Qualiano
18	16	Casamarciano	64	42	Quarto
19	71	Casamicciola Terme	65	1	Roccarainola
20	15	Casandrino	66	47	San Gennaro Vesuviano
21	39	Casavatore	67	54	San Giorgio a Cremano
22	80	Casola di Napoli	68	53	San Giuseppe Vesuviano
23	37	Casoria	69	30	San Paolo Bel Sito
24	79	Castellammare di Stabia	70	52	San Sebastiano al Vesuvio
25	28	Castello di Cisterna	71	87	Sant'Agnello
26	48	Cercola	72	75	Santa Maria la Carità
27	2	Cicciano	73	46	Sant'Anastasia
28	13	Cimitile	74	10	Sant'Antimo
29	8	Comiziano	75	74	Sant'Antonio Abate
30	4	Crispano	76	19	San Vitaliano
31	58	Ercolano	77	36	Saviano
32	73	Forio	78	29	Scisciano
33	11	Frattamaggiore	79	76	Serrara Fontana
34	3	Frattaminore	80	44	Somma Vesuviana
35	17	Giugliano in Campania	81	88	Sorrento
36	81	Gragnano	82	57	Striano
37	14	Grumo Nevano	83	59	Terzigno
38	72	Ischia	84	68	Torre Annunziata
39	69	Lacco Ameno	85	63	Torre del Greco
40	78	Lettere	86	66	Trecase
41	38	Liverno	87	7	Tufino
42	40	Marano di Napoli	88	83	Vico Equense
43	18	Mariglianella	89	26	Villaricca
44	22	Marigliano	90	20	Visciano
45	89	Massa Lubrense	91	41	Volla
46	23	Melito di Napoli			

(a) Nella carta planimetrica tale numero è indicato tra parentesi per contraddistinguere i Comuni la cui denominazione è stata omessa per ragioni di spazio.

(b) Dall'alto in basso, procedendo da sinistra a destra.

Variazioni:

- 1) Costituzione Comune di Santa Maria la Carità staccato da Gragnano.
- 2) Costituzione Comune di Trecase staccato da Boscotrecase.

PROVINCIA DI NAPOLI

CIRCOSCRIZIONI COMUNALI AL 25 OTTOBRE 1981

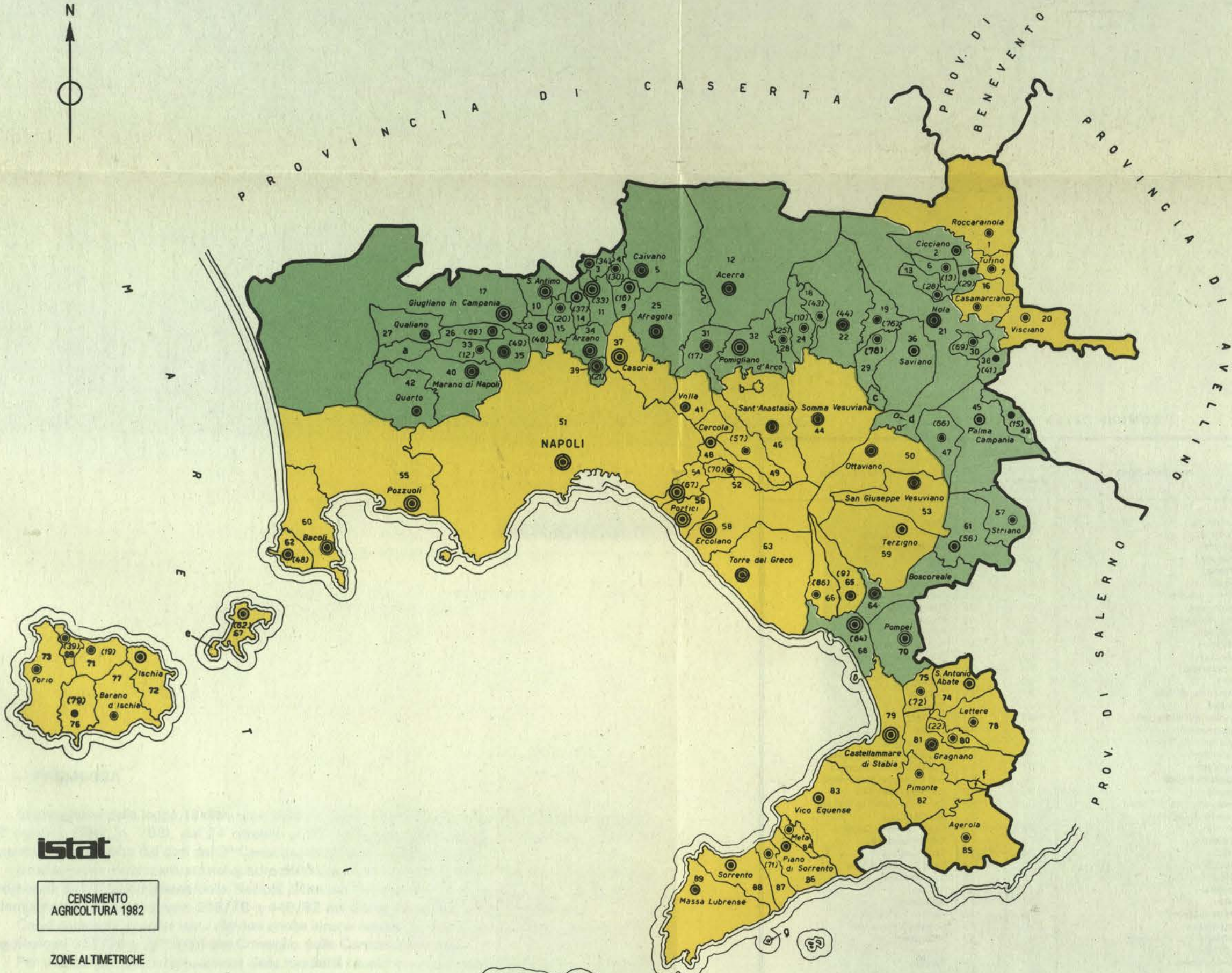

Istat

CENSIMENTO AGRICOLTURA 1982

ZONE ALTIMETRICHE

- Collina
- pianura

ISOLE AMMINISTRATIVE E RELATIVI COMUNI DI APPARTENENZA

- a - Villaricca
- b - Pomigliano d'Arco
- c - Nola
- d - Ottaviano
- e - Procida
- f - Agerola
- g - Massa Lubrese

CLASSI DI AMPIEZZA DEMOGRAFICA DEI COMUNI

- Comuni fino a 3.000 abitanti
- ◉ » da 3.001 » 10.000 »
- ◐ » » 10.001 » 20.000 »
- ◑ » » 20.001 » 30.000 »
- ◒ » » 30.001 » 100.000 »
- ◓ » con oltre 100.000 »

SEGNI CONVENZIONALI

- Confine di provincia
- » » comune



introduzione

1. — PREMESSA

In attuazione della legge 18 dicembre 1980, n. 864, e delle relative norme di esecuzione (D.P.R. 19 ottobre 1982, n. 768), dal 24 ottobre al 30 novembre 1982 hanno avuto luogo in Italia le operazioni di raccolta dei dati del 3° Censimento generale dell'agricoltura.

Il censimento è stato attuato nel quadro del programma del censimento mondiale dell'agricoltura promosso dall'Organizzazione delle Nazioni Unite per l'alimentazione e l'agricoltura (F.A.O.) ed in adempimento dei regolamenti 218/78 e 449/82 del Consiglio delle Comunità Europee.

Con il censimento sono state rilevate anche alcune notizie particolari sulla vite, in attuazione dei regolamenti 357/79 e 3719/81 del Consiglio delle Comunità Europee.

Per una più completa conoscenza delle modalità tecniche, organizzative ed esecutive del censimento, si rimanda al fascicolo dell'Istituto Centrale di Statistica — 3° Censimento generale dell'agricoltura, 24 ottobre 1982 — *Disposizioni ed Istruzioni per gli Organi periferici* — Roma, 1982.

Il piano di rilevazione del censimento è stato predisposto sulla base delle proposte formulate da un'apposita Commissione di studio istituita presso l'Istituto Centrale di Statistica della quale hanno fatto parte docenti universitari e rappresentanti di Amministrazioni Pubbliche e di Organizzazioni di categoria.

Il piano di pubblicazione, secondo quanto annunciato nell'incontro organizzato da ISTAT e regioni su «*Le informazioni dai censimenti: il 3° Censimento generale dell'agricoltura 1982*» (Bari 24 marzo 1983), allorché ne furono illustrate le linee fondamentali, che risulta modificato rispetto al '70 in particolare per quanto riguarda la disponibilità dei risultati in funzione delle diverse aggregazioni territoriali, si articola nel modo seguente:

Volume I — Primi risultati provinciali e comunali (luglio 1983)

Volume II — Caratteristiche strutturali delle aziende agricole

Tomo 1 — Fascicoli provinciali (95 fascicoli)

Tomo 2 — Fascicoli regionali (19 fascicoli)

Tomo 3 — Fascicolo nazionale

Volume III — Atti del Censimento.

È previsto, inoltre, un volume dedicato ad una relazione illustrativa ed interpretativa dei risultati del censimento.

Due appositi volumi, infine, conterranno i risultati della **Indagine sulle superfici a vite** le cui particolari notizie sono state assunte con il censimento:

Volume I — Caratteristiche delle aziende viticole

Tomo 1 — Dati provinciali, regionali e nazionali

Tomo 2 — Dati comunali

Volume II — Caratteristiche dei vitigni**2. — DEFINIZIONI****AZIENDA AGRICOLA, FORESTALE E ZOOTECNICA**

Unità tecnico-economica costituita da terreni, anche in appezzamenti non contigui ed eventualmente da impianti ed attrezzature varie, in cui si attua la produzione agraria, forestale o zootecnica ad opera di un conduttore, e cioè persona fisica, società od ente che ne sopporta il rischio sia da solo (conduttore coltivatore o conduttore con salariati e/o compartecipanti), sia in associazione ad un mezzadro o colono parziario.

Tra le aziende agricole sono comprese anche le **aziende senza terreno agrario**, intendendosi per tali:

a) le aziende zootecniche nelle quali si attua l'allevamento del bestiame senza utilizzazione di terreno agrario (es: allevamenti intensivi di bovini, allevamenti di suini annessi a caseifici industriali, allevamenti avicoli intensivi);

b) le aziende zootecniche che praticano l'allevamento di bestiame utilizzando terreni pascolativi appartenenti a Comuni, ad altri enti pubblici od a privati, senza che i terreni possano configurarsi come elementi costitutivi di dette aziende.

Le aziende sono state individuate e, quindi, censite nel Comune in cui sono ubicati i terreni. Nel caso di aziende i cui terreni erano situati in due o più Comuni, esse sono state censite dal Comune in cui si trovava il centro aziendale, ove esisteva, oppure la maggior parte dei terreni.

Poiché da un lato le superfici non appartenenti alle aziende agricole sono state escluse dal censimento e dall'altro una parte della superficie aziendale poteva essere situata in Comuni limitrofi, la superficie territoriale del Comune di censimento non corrisponde alla somma delle superfici totali delle aziende.

CAMPO DI OSSERVAZIONE

Comprende tutte le aziende agricole, forestali e zootecniche, di qualsiasi ampiezza e da chiunque condotte.

Rientrano nel suddetto campo di osservazione anche:

- a) le aziende agricole degli istituti di ricerca, degli ospedali, delle cliniche, delle comunità religiose, delle scuole, dei penitenziari e delle imprese industriali;
- b) gli allevamenti di tori e verri per la riproduzione, gli allevamenti di cavalli, i centri di incubazione;
- c) le aziende agricole costituite da prati permanenti o pascoli condotti dall'amministrazione comunale (ad es.: terreni messi a disposizione, generalmente dietro retribuzione, per l'utilizzazione da parte di animali appartenenti ad altre aziende).

Sono, invece, **esclusi dal campo di osservazione del censimento:**

- a) i terreni non utilizzati per la produzione agricola, forestale o zootecnica (es.: terreni destinati ad aree fabbricabili, ecc.);
- b) le aziende completamente abbandonate, per emigrazione del conduttore o per altre cause, anche se i terreni danno luogo ancora ad una produzione spontanea;
- c) i parchi ed i giardini ornamentali a chiunque appartenenti, salvo il caso in cui gli stessi siano situati all'interno di aziende agricole;
- d) gli orti familiari, generalmente annessi alle abitazioni, salvo il caso in cui la persona che ne dispone sia anche conduttore di azienda agricola, dovendosi allora l'orto considerare come parte integrante dell'azienda stessa;
- e) i piccoli allevamenti a carattere familiare, costituiti da uno o due capi di bestiame suino, ovino, caprino o da pochi animali da cortile (polli, tacchini, oche, conigli, ecc.) utilizzati normalmente per il consumo familiare, salvo il caso in cui la persona che ne dispone sia anche conduttore di azienda agricola, dovendosi allora considerare tali allevamenti come parte integrante dell'azienda stessa.

Inoltre, **non costituiscono aziende agricole:** le scuderie, i terreni per l'esercizio dei cavalli da corsa, gli allevamenti di cani, i centri di commercio del bestiame ed i macelli che non praticano l'allevamento del bestiame.

FORMA DI CONDUZIONE (rapporti tra impresa e lavoro)

I rapporti tra il conduttore e le forze di lavoro aziendali si specificano nei seguenti tipi:

- a) **Conduzione diretta del coltivatore**, quando il conduttore presta egli stesso lavoro manuale nell'azienda, da solo o con l'aiuto di familiari, indipendentemente dall'entità del lavoro fornito da eventuale manodopera salariale, la quale può anche risultare prevalente rispetto a quella prestata dal conduttore e dai suoi familiari;
- b) **Conduzione con salariati e/o compartecipanti (in economia)**, quando il conduttore impiega per i lavori manuali dell'azienda esclusivamente manodopera fornita da operai a tempo indeterminato o a tempo determinato (salariati fissi ed assimilati, braccianti, giornalieri e simili) e/o

compartecipanti, mentre la sua opera e quella dei familiari è rivolta, in generale, alla direzione dell'azienda nei riguardi dei vari aspetti tecnico-organizzativi;

c) **Conduzione a colonia parziaria appoderata (mezzadria)**, quando una persona fisica o giuridica (concedente) affida un podere a un capo famiglia il quale si impegna ad eseguire, con l'aiuto dei familiari (famiglia colonica), tutti i lavori che il podere richiede, sostenendo parte delle spese necessarie;

d) **Altra forma di conduzione**, che comprende tutti gli altri tipi di rapporti di conduzione non classificabili tra quelli sopra indicati. In particolare, con detta forma di conduzione il concedente non conferisce un podere — così come si riscontra nelle aziende a colonia parziaria appoderata (mezzadria) ma soltanto uno o più appezzamenti di terreno. Inoltre, il rapporto associativo non si estende ai familiari del colono, sebbene questi, di norma, si avvalga di familiari per i lavori richiesti dal fondo.

TITOLO DI POSSESSO DEI TERRENI (rapporti tra impresa e capitale fondiario)

Il titolo di possesso dei terreni fa riferimento ai rapporti che intercorrono tra il conduttore ed il capitale fondiario vale a dire ai titoli in base ai quali il conduttore dispone dei terreni.

Nel caso di colonia parziaria (appoderata o non) il titolo di possesso fa riferimento al concedente.

Sono assimilati alla proprietà: **l'usufrutto, l'enfiteusi, l'assegnazione dei terreni da parte di enti di sviluppo, consorzi e simili, il beneficio parrocchiale, la colonia perpetua.**

All'affitto sono assimilati: **l'affitto misto e l'uso gratuito.**

FORMA GIURIDICA

Persona fisica, quando l'azienda è condotta da una persona singola o, *pro indiviso*, da più persone legate da vincoli di parentela (es.: nuclei familiari che conducono unitariamente terreni appartenenti a più componenti) o da altri rapporti associativi di natura privatistica (società di fatto, comunanza od affittanza collettiva).

Comunanza, quando l'azienda è condotta da una associazione costituita da collettività di famiglie che conducono in forma mutualistica l'azienda agricola costituita, di norma, da terreni pascolativi di proprietà della comunanza stessa.

Affittanza collettiva, quando l'azienda è condotta da una associazione di lavoratori agricoli che conducono *pro indiviso* l'azienda agricola costituita, di norma, da estese superfici prese in affitto.

Cooperativa agricola, è una associazione tra agricoltori costituita secondo la legislazione vigente, la cui caratteristica fondamentale è la mutualità (stalle sociali, cooperative di conduzione dei terreni, ecc.).

Ente pubblico, quando l'azienda è condotta da una persona giuridica di diritto pubblico (Stato, Regioni, Province, Comuni, ecc.), nonché da altri enti ed istituzioni pubbliche non aventi scopo di lucro (ospedali, enti comunali di assistenza, enti ecclesiastici e religiosi, case di pena, scuole agrarie, ecc.).

SUPERFICI DELL'AZIENDA

Superficie totale — area complessiva dei terreni dell'azienda destinati a colture erbacee e/o arboree, inclusi i boschi, la superficie agraria non utilizzata, nonché l'area occupata da parchi e giardini ornamentali, fabbricati, terre sterili, canali, ecc. situati entro il perimetro dei terreni che costituiscono l'azienda.

Superficie agricola utilizzata (SAU) — insieme dei terreni investiti a seminativi, orti familiari, prati permanenti e pascoli, coltivazioni legnose agrarie e castagneti da frutto. Essa costituisce pertanto, la superficie investita ed effettivamente utilizzata in coltivazioni propriamente agricole.

Corpi che costituiscono l'azienda — per *corpo* si intende una porzione continua di terreno facente parte di un'unica azienda, non interrotto da fattori di discontinuità quali strade, corsi d'acqua, ecc. Non costituiscono, tuttavia, fattori tali da configurare l'esistenza di due o più corpi, piccoli canali, sentieri poderali, muriccioli, siepi, nonché le aree di servizio delle coltivazioni.

COLTIVAZIONI

I dati delle superfici investite nelle singole coltivazioni fanno riferimento *all'annata agraria 1^o novembre 1981 — 31 ottobre 1982* e sono stati indicati al netto delle tare (piccoli canali, sentieri poderali, capezzagne, muriccioli, siepi e simili).

Sono state indicate sia le superfici che durante detta annata agraria hanno fornito un raccolto, sia le superfici delle coltivazioni non ancora in produzione. I dati sono stati raccolti distintamente per la superficie investita in «coltivazione principale» e per quella in «coltivazione successiva secondaria».

Per **coltivazione principale** s'intende:

a) *la coltivazione unica*, vale a dire quella che è la sola ad essere praticata su una data superficie nel corso dell'annata agraria di riferimento. Una coltivazione si considera «unica» anche quando è consociata con coltivazioni erbacee aventi carattere accessorio o marginale o colture legnose agrarie presenti in numero trascurabile di piante;

b) *le coltivazioni erbacee consociate (1) praticate sui seminativi nudi*. In tal caso ciascuna coltivazione erbacea consociata è stata considerata come «coltivazione principale» per la parte di superficie effettivamente occupata.

Così, ad esempio, se su un ettaro viene praticata la coltivazione consociata del granturco e della patata e la superficie effettivamente occupata dalla coltivazione del granturco è di 0,70 ettari, mentre quella occupata dalla coltivazione della patata è di 0,30 ettari, si sono considerate nella «coltivazione principale» ettari 0,70 in corrispondenza della voce «granturco» ed ettari 0,30 in corrispondenza della voce «patata» come se si trattasse di due coltivazioni uniche;

c) *le coltivazioni legnose agrarie consociate tra loro o con coltivazioni erbacee*. Ciascuna coltivazione è stata considerata come «coltivazione principale» per la parte di superficie effettivamente occupata.

(1) **Coltivazioni consociate**: coltivazioni che si trovano durante uno stesso periodo sullo stesso terreno e ciascuna delle quali fornisce un raccolto ben distinto nel corso dell'annata agraria.

Così, ad esempio, se su un ettaro sono compresenti l'olivo ed il mandorlo rappresentati da un numero di piante o di filari rispettivamente per il 60% ed il 40%, si sono indicati ettari 0,60 in corrispondenza della voce «olivo» ed ettari 0,40 in corrispondenza della voce «mandorlo». Così pure, se su un ettaro viene praticata la coltivazione consociata dell'olivo e del frumento duro e la superficie effettivamente occupata dalla coltivazione dell'olivo è di 0,30 ettari comprese le aree di rispetto, mentre quella occupata dalla coltivazione del frumento duro è di 0,70 ettari, sono stati considerati come «coltivazione principale» ettari 0,30 di «olivo» ed ettari 0,70 di «frumento duro».

Nel caso di *consociazione fra coltivazioni erbacee e coltivazioni legnose agrarie con colture boschive* ciascuna coltivazione è stata considerata per la parte di superficie effettivamente occupata;

d) *la coltivazione successiva od intercalare (1) più importante dal punto di vista economico* (valore della produzione annuale). In tal caso la coltivazione è stata considerata «coltivazione principale» per l'intera superficie sulla quale essa è praticata.

Così, ad esempio, se su un ettaro veniva praticata prima la coltivazione del frumento tenero e successivamente la coltivazione di un erbaio e la coltivazione del frumento tenero rappresentava la coltivazione successiva più importante si è indicata l'intera superficie di 1,00 ettari di «frumento tenero» come coltivazione principale e sempre lo stesso ettaro come «coltivazione successiva secondaria» in corrispondenza della voce «erbai».

Per **coltivazione successiva secondaria** si intende *la coltivazione successiva od intercalare meno importante dal punto di vista economico* (valore della produzione annuale). In tal caso, ciascuna coltivazione successiva od intercalare è stata considerata come «coltivazione successiva secondaria» per l'intera superficie su cui essa è stata praticata.

Occorre sottolineare che nel Questionario di azienda, nella colonna relativa alla *coltivazione successiva secondaria* sono state indicate solo le superfici delle coltivazioni successive ed intercalari. Per le coltivazioni consociate la relativa superficie è stata inclusa nella «coltivazione principale» ciascuna per la parte effettivamente occupata.

Al fine di una corretta interpretazione dei dati di superficie delle coltivazioni è da tener presente che, come in precedenza esposto, con il censimento 1982 la determinazione delle superfici delle coltivazioni consociate (vite con olivo, vite con frumento, ecc.), in attuazione di apposito regolamento comunitario, è stata effettuata adottando il criterio cosiddetto del **pro rata** (attribuzione a ciascuna coltivazione della superficie effettivamente occupata).

Nel censimento del 1970 detto criterio fu applicato solo per le consociazioni tra coltivazioni erbacee, mentre per le altre (legnose con erbacee e legnose con legnose) venne adottato quello della prevalenza del valore della produzione annuale. In conseguenza di ciò l'intera superficie consociata venne indicata in coltura principale ed attribuita alla coltivazione più importante dal punto di vista economico; la stessa superficie, inoltre, venne attribuita alle coltivazioni compresenti meno importanti dal punto di vista economico (coltura secondaria). Poiché nel 1970 tale criterio fu applicato anche nel caso di compresenza di essenze forestali con altre forme di utilizzazione e, in particolare, con i pascoli permanenti, ne risulta che, rispetto a detto anno le superfici di tali coltivazioni hanno subito, nel 1982, una variazione in dipendenza anche del criterio di qualificazione.

Avuto riguardo alla utilizzazione dei terreni per singole coltivazioni o per gruppi di coltivazioni considerate, sono state adottate le seguenti definizioni:

Seminativi — terreni investiti a coltivazioni erbacee soggetti all'avvicendamento (ad esclusione quindi dei prati permanenti e pascoli), nonché i terreni a riposo.

(1) **Coltivazioni successive od intercalari:** coltivazioni praticate e raccolte l'una dopo l'altra su una determinata superficie nel corso dell'annata agraria.

Ortive in piena aria — coltivazioni di legumi freschi ed ortaggi praticate all'aperto sia in pieno campo che in orti stabili o industriali. Intendendosi per *coltivazioni ortive di pieno campo*, quando sono in avvicendamento con altre coltivazioni agricole e per *coltivazioni ortive in orti stabili o industriali*, quando sono caratterizzate da un rapido avvicendamento tra di loro e producono ortaggi e legumi freschi normalmente immessi nel commercio.

Ortive protette — quelle praticate al coperto per tutto o per la maggior parte del ciclo vegetativo. I dati sono stati raccolti distintamente per le coltivazioni effettuate in serra oppure in tunnels, campane, ecc.:

a) *Serra* — costruzione per la protezione delle coltivazioni di altezza sufficiente per potervi accedere ed eseguirvi le operazioni colturali e che realizza un ambiente artificiale che permette di coltivare piante fuori stagione o piante che esigono speciali condizioni climatiche.

Fra le serre sono comprese sia le installazioni di tipo tradizionale con struttura in muratura o metallica e con copertura di vetro, sia le costruzioni più semplici, generalmente costituite da intelaiatura di legno con copertura di materiale plastico rigido o flessibile estesa sia al tetto sia alle pareti, che di norma si rinnova all'inizio della campagna. Non sono, invece, considerate serre le costruzioni la cui copertura è limitata al tetto, dato che tale sistema non realizza quella differenza tra condizioni ambientali interne ed esterne che è caratteristica delle serre vere e proprie;

b) *Tunnels* — coperture installate allo scopo di proteggere file di piante;

c) *Campane* — coperture installate allo scopo di proteggere singole piante. Sono comprese le superfici coperte da cassoni fissi e mobili.

Foraggere avvicendate — sono compresi i *prati avvicendati*, vale a dire le coltivazioni foraggere erbacee in avvicendamento che occupano il terreno per più annate agrarie consecutive (al massimo fino a cinque anni) e che sono costituite generalmente da leguminose, pure o in miscuglio, nonché gli *erbai*, vale a dire le coltivazioni foraggere erbacee in *avvicendamento* che occupano il terreno al massimo per un'annata agraria (veccia, trifoglio incarnato, cereali in erba ed a maturazione cerosa, ecc.).

Orti familiari — piccole superfici utilizzate essenzialmente per la produzione di ortaggi, legumi freschi, patate, ecc. destinati, di norma, ad essere consumati dalla famiglia del conduttore o da altre persone che lavorano nell'azienda. Su tali superfici possono essere eventualmente presenti anche altre coltivazioni erbacee e/o alcune piante legnose agrarie.

Prati permanenti e pascoli — coltivazioni foraggere erbacee fuori avvicendamento che occupano il terreno per un periodo superiore a cinque anni.

Si ha il *prato permanente* quando il foraggio viene, di norma, raccolto mediante falciatura; si ha il *pascolo* quando, invece, il foraggio viene utilizzato, di regola, soltanto dal bestiame pascolante.

Coltivazioni legnose agrarie — comprendono le coltivazioni fuori avvicendamento che occupano il terreno per un lungo periodo di tempo e che possono durare molti anni prima di essere rinnovate.

Vite:

a) *Uva per la produzione di vini a denominazione di origine controllata* (vini DOC) — uva prodotta da viti appartenenti a vitigni di uva da vino, le cui superfici ricadono nelle zone di produzione di vini a denominazione di origine controllata (vini DOC) — come delimitate dai relativi disciplinari — e

sono destinate alla produzione di tali vini, nonché iscritte nell'apposito «Albo dei vigneti». Tale uva può anche, in alcuni casi, essere destinata in tutto o in parte alla produzione di altri vini o al consumo diretto;

b) *Uva per la produzione di altri vini* (compresi i vini da tavola con indicazione geografica) — uva prodotta da viti appartenenti a vitigni di uva da vino le cui superfici non sono comunque iscritte all'«Albo dei vigneti»;

c) *Uva per la produzione di vini da tavola con indicazione geografica* — uva per la produzione di altri vini le cui superfici sono destinate dal conduttore dell'azienda alla produzione di vini da tavola con indicazione geografica e dichiarate come tali alla competente Camera di commercio, industria, artigianato e agricoltura. Per *indicazione geografica* si intende la specificazione della zona di produzione in cui ricadono le superfici a vite, la quale può essere costituita da una o più unità amministrative (comune, provincia, regione) oppure da una parte del loro territorio o da località delimitate da apposito decreto del Ministero dell'agricoltura e delle foreste;

d) *Uva da tavola* — uva prodotta da viti appartenenti a vitigni di uva da tavola, anche se, in alcuni casi, essa viene destinata del tutto o in parte alla vinificazione.

Vivai — superfici investite a piantine legnose agrarie e forestali, destinate ad essere trapiantate, nonché le superfici destinate alla coltivazione di piante madri di portinnesto.

Castagneti da frutto — castagneti allevati ad alto fusto e destinati principalmente alla produzione del frutto.

Pioppete — superficie utilizzate per la coltivazione dei pioppi ad alto fusto, anche se il suolo viene parzialmente adibito a coltivazioni erbacee a carattere accessorio o marginale.

Boschi — superfici coperte da alberi e/o arbusti forestali. Sono considerati sotto tale voce anche i terreni il cui suolo occupato dalle piante forestali viene parzialmente utilizzato per coltivazioni erbacee aventi, peraltro, carattere accessorio o marginale.

Sono compresi i vivai forestali destinati al fabbisogno aziendale.

a) *Fustaie* — boschi costituiti da piante, di norma, provenienti da seme, destinate ad essere allevate ad alto fusto. Rispetto alle specie legnose, le fustaie vengono distinte nelle categorie costituite dalle *conifere o resinose*, dalle *latifoglie* e dalla mescolanza delle prime due.

Le *conifere o resinose* comprendono le sole specie legnose appartenenti a tale gruppo vegetale come l'abete bianco, l'abete rosso, il larice, il pino silvestre, ecc.

Le *latifoglie* comprendono tutte le altre specie boschive come la sughera, il rovere, il cerro, il faggio, ecc.;

b) *Cedui* — si distinguono in *cedui semplici* e cioè boschi le cui piante, provenienti esclusivamente o prevalentemente da ceppaie, vengono periodicamente sottoposte a tagli, e in *cedui composti* cioè boschi costituiti da fustaie e da cedui semplici fra loro frammisti;

c) *Macchia mediterranea* — associazione vegetale tipica della fascia litoranea del Mediterraneo, costituita da piante forestali sempreverdi (pino marittimo, cipresso, leccio, sughera, ecc.) alle quali si associano, con carattere di prevalenza, piante arbustive sempreverdi (lentisco, alloro, mirto, corbezzolo, olivastro, oleandro, ecc.). Tali formazioni boschive non sono sottoposte a regolari tagli per la produzione di legname.

Superficie agraria non utilizzata — insieme dei terreni dell'azienda non utilizzati a scopi agricoli per una qualsiasi ragione (di natura economica, sociale od altra), ma suscettibili di esserlo mediante l'intervento di mezzi normalmente disponibili presso l'azienda agricola.

Sono, pertanto, compresi gli eventuali terreni abbandonati facenti parte dell'azienda ed esclusi i terreni a riposo.

Altra superficie — area occupata da fabbricati, cortili, strade poderali, canali, terre sterili, rocce, parchi e giardini ornamentali, ecc. situati entro il perimetro dei terreni che costituiscono l'azienda.

Nell'Appendice (punto B) di questo fascicolo è riportato l'elenco di coltivazioni che hanno interessato il censimento.

IRRIGAZIONE

Quale **superficie irrigata** è stata considerata la superficie dei terreni normalmente irrigata.

I dati relativi alle altre notizie sull'irrigazione, invece, fanno riferimento a tutte le aziende che hanno praticato l'irrigazione di tutta o parte della superficie nell'*annata agraria 1981-'82*.

Le **fonti di approvvigionamento dell'acqua irrigua** sono state distinte:

— *in forma autonoma od indipendente*, quando l'azienda si approvvigiona per derivazione diretta da corsi d'acqua superficiali, laghi naturali e laghetti artificiali, senza essere soggetta a vincoli per quanto riguarda le modalità di presa e di utilizzazione dell'acqua o mediante pozzi, fontanili, ecc. situati sul proprio fondo;

— *da consorzi di irrigazione*, quando l'azienda si approvvigiona di acqua attraverso consorzi di irrigazione che servono per lo più un complesso organizzato di aziende;

— *da altre aziende agricole*;

— *in altra forma*, quando l'azienda si approvvigiona di acqua attraverso imprese private non agricole, ecc.

I **sistemi di irrigazione** presi in considerazione sono stati i seguenti:

— *aspersione* (a pioggia), se l'acqua viene somministrata al terreno dall'alto, mediante idonee apparecchiature, in modo da riprodurre l'effetto della pioggia naturale;

— *sommersione*, se l'acqua, trattenuta da arginelli, sommerge per periodi variabili e con spessore variabile il terreno (tipica delle risaie). L'irrigazione «a conca» degli alberi da frutto nel Mezzogiorno è assimilata alla sommersione;

— *scorrimento superficiale ed infiltrazione laterale*, se l'acqua viene fatta scorrere sul terreno sistemato a piani inclinati (è tipica delle marcite lombarde) oppure se viene immessa in canaletti o in solchi e raggiunge lateralmente, per infiltrazione, le radici delle piante coltivate. È frequente nell'irrigazione delle sarchiate, in genere, e delle colture ortive nel Mezzogiorno;

— *altri sistemi*, comprendenti tutti gli altri sistemi non contemplati nelle voci precedenti quali, ad esempio, la subirrigazione che si ha quando l'acqua viene somministrata a mezzo di condotti sotterranei disperdenti o talora a mezzo di condotti di drenaggio.

La superficie delle coltivazioni irrigate comprende sia quella delle coltivazioni in coltura principale sia quella delle coltivazioni in coltura successiva secondaria.

Per **fertirrigazione** si intende la somministrazione alle coltivazioni di acqua, nella quale sono disciolti o sospesi elementi fertilizzanti, mediante apposite apparecchiature per la irrigazione opportunamente predisposte per il dosaggio degli elementi stessi.

ALLEVAMENTI

I dati sulla consistenza degli allevamenti fanno riferimento alla *data del 24 ottobre 1982*. Sono stati considerati, pertanto, tutti i capi di bestiame che a tale data sono stati trovati presso l'azienda sia che si trattasse di bestiame in dotazione dell'azienda stessa, sia che si trattasse di bestiame affidato o da essa allevato.

Sono inclusi i capi di bestiame temporaneamente assenti per transumanza, pascolo, ecc., mentre sono esclusi gli animali di passaggio (per es. femmine presenti per la monta).

Bovini — I dati relativi ai bovini comprendono anche quelli relativi ai **bufalini** e sono stati rilevati distintamente secondo l'età, il sesso e la destinazione economica:

a) Maschi

— da *riproduzione*, costituiti dai torelli (bovini interi destinati alla riproduzione) e dai tori (bovini interi già adibiti alla riproduzione naturale od impiegati per la fecondazione artificiale) compresi i tori riformati, cioè al termine della loro carriera riproduttiva;

— da *macello*, costituiti dai vitelli, vitelloni, manzetti o manzi e buoi destinati alla produzione di carne;

— da *lavoro*, rappresentati dai buoi (bovini castrati) adibiti esclusivamente per il lavoro;

b) Femmine

— da *allevamento*, costituite dalle bovine (manzette e manze) che non hanno mai partorito anche se gravide alla data del censimento e che sono allevate per la riproduzione;

— da *macello*, rappresentate dalle bovine (manzette e manze) che non hanno mai partorito e che vengono allevate per essere macellate;

— *vacche da latte* (comprese le vacche da latte e da carne). Si intendono per tali le vacche (bovine che hanno già partorito almeno una volta) che, per razza o attitudine, sono adibite esclusivamente o prevalentemente alla produzione di latte destinato al consumo umano o alla trasformazione in prodotti lattiero caseari.

Sono comprese anche le vacche da latte riformate o al termine della loro carriera economica;

— *altre vacche* (da carne, da lavoro, da carne e lavoro), intendendo per tali sempre le bovine che hanno già partorito almeno una volta ma che sono allevate per la produzione di vitelli o vengono adibite per il lavoro o ad entrambe le funzioni economiche ed il cui latte, di norma, non è destinato né al consumo umano diretto né alla trasformazione in prodotti lattiero caseari.

Ovini — per *pecore* si intendono le femmine di ovini che hanno già partorito.

Caprini — per *capre* si intendono le femmine di caprini che hanno già partorito.

Cavalli — sono compresi i cavalli da corsa e da sella appartenenti ad aziende agricole.

Suini — il numero di capi suini è fornito distintamente a seconda del peso vivo e per talune categorie della destinazione economica:

- *verri*, i maschi interi già utilizzati per la funzione riproduttiva o ad essa destinati;
- *scrofe*, le femmine utilizzate o destinate alla riproduzione;
- *suini da macello*, quelli destinati alla produzione di carne. Sono compresi i verri e le scrofe da riforma, ossia al termine della loro carriera riproduttiva.

Conigli — per *fattrici* si intendono le femmine che hanno partorito almeno una volta.

Allevamenti avicoli:

Galline da uova — comprendono sia le galline che hanno già cominciato a deporre uova sia i giovani capi destinati alla produzione di uova.

Allevamenti ittici — allevamenti in acque dolci per la produzione di novellame e/o l'ingrassamento di pesci adulti. Sono esclusi gli allevamenti effettuati in acque marine e lagunari.

MEZZI MECCANICI E IMPIANTI

Mezzi meccanici — i dati fanno riferimento ai mezzi meccanici *effettivamente utilizzati* nell'azienda durante l'*annata agraria 1981-'82*.

Sono stati considerati:

- *di proprietà della azienda*, i mezzi meccanici di proprietà esclusiva dell'azienda, anche se temporaneamente utilizzati da altre aziende agricole;
- *in comproprietà o forniti da altre aziende*, i mezzi meccanici di proprietà di due o più aziende agricole ed i mezzi meccanici temporaneamente utilizzati dall'azienda, ma di proprietà di un'altra azienda (ad esempio: aiuto reciproco, consorzi per il noleggio di macchine agricole);
- *forniti da cooperative agricole od organismi associativi simili*, i mezzi meccanici appartenenti a cooperative agricole, enti di sviluppo, consorzi di bonifica ecc. ed utilizzati dall'azienda in quanto facente parte dell'organismo associativo stesso;
- *forniti da imprese di esercizio e noleggio per conto terzi*, i mezzi meccanici utilizzati dall'azienda e di proprietà di imprenditori di lavori agricoli o di altre imprese industriali.

Impianti — i dati fanno riferimento alle aziende che durante l'*annata agraria 1981-'82* hanno avuto la disponibilità di impianti.

Nell'Appendice (punti C e D) di questo fascicolo sono riportate le definizioni rispettivamente dei mezzi meccanici e impianti, evidenziati nel questionario di azienda.

FABBRICATI RURALI E ABITAZIONI

Fabbricati rurali — i dati fanno riferimento alle aziende che durante l'*annata agraria 1981-'82* hanno avuto la disponibilità di fabbricati rurali:

- *stalle*, i locali appositamente predisposti per l'allevamento dei bovini e bufalini condotto a stabulazione fissa (stalle tradizionali e stalle aperte) o a stabulazione libera (stalle libere);
- *porcilaie*, i locali appositamente predisposti per l'allevamento suino con caratteristiche particolari in relazione al tipo di specializzazione produttiva;
- *pollai*, i locali appositamente predisposti per gli allevamenti avicoli e con caratteristiche particolari a seconda del tipo di allevamento praticato (a terra o in batteria);

— *magazzini*, i locali appositamente attrezzati per il deposito e la conservazione dei prodotti dell'azienda (escluse le celle frigorifere);

— *sili da foraggio*, gli speciali serbatoi in muratura ed in plastica rigida destinati alla conservazione del foraggio verde o semiessiccato, che vi subisce una particolare maturazione. Sono esclusi i cosiddetti «sili all'aperto» costituiti da masse di fieno o paglia pressate e conservate all'aperto;

— *fienili*, i locali destinati alla conservazione del foraggio secco e della paglia, esclusi i cumuli di fieno o di paglia all'aperto o sotto tettoie aperte.

Abitazioni — un insieme di vani, o anche un vano solo, destinato funzionalmente ad uso di abitazione, che dispone di un ingresso indipendente su strada, pianerottolo, cortile, terrazza, ballatoio e simili.

Un'abitazione è stata considerata occupata quando in essa abitavano una o più persone ivi aventi la loro dimora abituale, anche se temporaneamente assenti alla data del censimento.

LAVORO

I dati fanno riferimento alla **manodopera agricola dell'azienda** intendendosi per tale l'insieme di persone di 14 anni e più occupate nei lavori agricoli dell'azienda nell'*annata agraria 1981-'82*.

Lavori agricoli — tutti i lavori che contribuiscono al conseguimento della produzione agricola, forestale e zootecnica, ad eccezione dei lavori domestici (pulizia della casa di abitazione, preparazione dei pasti per la famiglia, ecc.). Sono inclusi tra i lavori agricoli, purché effettuati dalla manodopera aziendale, anche quelli di organizzazione, sorveglianza, manutenzione di fabbricati, macchine e impianti, nonché i trasporti per conto dell'azienda. *È esclusa, invece, la manodopera fornita da imprese di esercizio e noleggio di mezzi meccanici per conto terzi od a titolo di aiuto reciproco.*

È da tener presente, in via preliminare, che le definizioni adottate e l'impostazione dei relativi quesiti nel questionario di azienda hanno avuto essenzialmente lo scopo di acquisire dati idonei a determinare il volume di lavoro prestato nelle singole aziende agricole e non già quello di conoscere il numero delle persone che sono state occupate nel settore dell'agricoltura.

A quest'ultimo scopo rispondono, come è noto, i censimenti della popolazione e le rilevazioni sulle forze di lavoro, che vengono condotte presso le famiglie e che raccolgono, tra l'altro, dati sul ramo di attività economica in cui ciascuna persona attiva presta la propria opera.

Ciò non rappresenta una situazione peculiare del nostro Paese, ma è da ritenersi generalizzato a pressoché tutti i Paesi.

Non è possibile, pertanto, istituire raffronti tra i dati sulla «manodopera agricola» rilevati dal censimento dell'agricoltura e quelli sulle persone occupate in agricoltura provenienti dalle rilevazioni sulle forze di lavoro. Le principali cause di divergenza tra i due tipi di rilevazione possono essere le seguenti:

a) diversità dell'unità di rilevazione, che, come già detto, per il censimento è rappresentata dall'azienda agricola, mentre nelle rilevazioni delle forze di lavoro è rappresentata dalla famiglia;

b) diversità degli scopi delle due indagini, mentre scopo del censimento è quello di rilevare il volume complessivo di lavoro (espresso in giornate di lavoro) prestato presso le singole aziende, scopo delle rilevazioni sulle forze di lavoro è quello di accertare lo stato di occupazione di ciascuna persona durante la settimana di riferimenti dei dati;

c) diversità del periodo di riferimento, che per il censimento è l'*annata agraria 1° novembre 1981 - 31 ottobre 1982*, mentre per le indagini sulle forze di lavoro è costituito dalla settimana precedente a quella di rilevazione;

d) diversità dei concetti e delle definizioni adottate. Le definizioni utilizzate per il censimento hanno comportato l'inclusione tra la manodopera agricola anche delle persone che dedicano all'agricoltura solo parte della propria attività e che esercitano attività prevalente in settori diversi dall'agricoltura. Tale è il caso, ad esempio, di un conduttore di azienda che, pur esercitando prevalentemente la professione di operaio dell'industria, provvede da solo — o con l'aiuto saltuario di altre persone — ai lavori colturali dell'azienda.

Per contro, tenuto conto che è praticamente impossibile rilevare presso le aziende il numero delle persone della cosiddetta «manodopera non familiare» che hanno prestato attività lavorativa a carattere saltuario od occasionale (quale è il caso, ad esempio, dei braccianti, dei giornalieri di campagna, e simili), il censimento ha rilevato, con riferimento a ciascuna azienda solo il numero di giornate di lavoro complessivamente prestate da dette persone durante l'annata agraria di riferimento.

Manodopera familiare — i dati sono stati raccolti solo nel caso in cui il conduttore è una persona fisica.

Conduttore — responsabile giuridico ed economico dell'azienda. Per le aziende a colonia parziaria appoderata i dati sul conduttore e sui familiari fanno riferimento al *mezzadro* e ai suoi familiari.

Sono stati considerati quali conduttori di azienda non solo le persone che nel periodo 1° novembre 1981-31 ottobre 1982 hanno esercitato professionalmente, vale a dire in maniera esclusiva o prevalente, l'attività di conduzione dell'azienda agricola, ma anche le persone che hanno esercitato tale attività soltanto in forma sussidiaria ad altra svolta prevalentemente in settori non agricoli (ad esempio: operaio dell'industria che provvedeva ai lavori colturali di una sua piccola azienda, libero professionista o impiegato che era conduttore di azienda in economia e/o colonia parziaria impropria) ed, infine, anche quelle persone che, pur essendo abitualmente in condizione non professionale (casalinghe, benestanti, ecc.), provvedevano, saltuariamente o marginalmente, alla gestione dell'azienda agricola.

Altri familiari del conduttore, escluso il coniuge — discendenti, ascendenti ed altri parenti o affini del conduttore (compresi i casi di parentela derivante da adozione) e con esso generalmente coabitanti, la cui attività lavorativa presso l'azienda durante l'annata agraria non sia stata svolta a carattere saltuario od occasionale.

Nel caso di azienda gestita da una società di fatto, comunanza od affittanza collettiva, fra i familiari del conduttore sono indicati tutti i soci e membri della comunanza od affittanza che hanno prestato attività lavorativa presso l'azienda.

Manodopera extrafamiliare:

a) *Operai a tempo indeterminato* — lavoratori agricoli assunti con rapporti di lavoro senza prefissione di termine ed ai quali il datore di lavoro garantisce almeno 181 giornate annuali di effettivo lavoro per tutta la durata del rapporto e la cui retribuzione, riferita all'anno, viene corrisposta mensilmente, a norma del patto nazionale di lavoro per gli operai agricoli con l'integrazione dei patti provinciali;

b) *Categorie speciali* — lavoratori che guidano e controllano, con apporto di adeguata competenza tecnico-pratica, gruppi di altri lavoratori operai, esercitando a volte un certo potere di iniziativa per la condotta dei lavori;

c) *Impiegati* — lavoratori che svolgono una attività nel campo tecnico-amministrativo di semplice coordinamento e controllo o di mera esecuzione con diverso grado di responsabilità;

d) *Dirigenti* — lavoratori che ricoprono un ruolo caratterizzato da un elevato grado di professionalità, autonomia e potere decisionale e sono preposti alla direzione dell'azienda agricola, forestale o zootecnica, esplicando le loro funzioni al fine di promuovere, coordinare e gestire la realizzazione degli obiettivi dell'azienda stessa;

e) *Operai a tempo determinato* — operai assunti con rapporto individuale di lavoro a tempo determinato per l'esecuzione di lavori di breve durata, stagionale o a carattere saltuario, o assunti per fase lavorativa o per la sostituzione di operai assunti per i quali sussiste il diritto alla conservazione del posto;

f) *Coloni impropri* — coloro che prestano lavoro manuale in un'azienda agricola, sulla base di pattuizioni particolari aventi in comune la natura associativa parziaria, ma caratterizzate da una diversità di contenuto per quanto riguarda le prestazioni di lavoro, i conferimenti delle scorte e le suddivisioni delle spese e dei prodotti. Esempi caratteristici di coloni impropri si hanno per le aziende a colonia miglioritaria dei vigneti, esistenti particolarmente nell'Italia meridionale, per le aziende a metateria, esistenti soprattutto in Sicilia, ecc..

Ai coloni impropri sono da assimilare, ai fini del censimento, *i compartecipanti*, intendendosi per tali i lavoratori ai quali sono state affidate, nel corso dell'annata agraria, tutti o soltanto una parte dei lavori che richiede una determinata coltivazione, ricevendo come compenso una quota parte del prodotto (la metà, un terzo, un quarto, ecc.).

Giornata di lavoro — prestazione lavorativa non inferiore ad 8 ore. Se il lavoro prestato giornalmente presso l'azienda è stato inferiore alle 8 ore si sono convertite le ore di lavoro in giornate di 8 ore.

Ad esempio, se una persona ha lavorato 200 giorni con una media di 6 ore giornaliere si è effettuata la conversione in giornate complete di lavoro secondo il seguente procedimento:

— giorni 200×6 ore giornaliere = 1200 ore complessive di lavoro;

— ore $1200 : 8$ (numero minimo di ore di una giornata completa di lavoro) = 150 giornate di lavoro; quindi, nella colonna relativa alle giornate di lavoro si è indicato 150.

Se, invece, le ore di lavoro giornaliero hanno superato le 8 ore non si è operata alcuna conversione.

Se, ad esempio, una persona ha lavorato 200 giorni in un anno con una media di 9 ore giornaliere, nella colonna in questione si sono indicate 200 giornate di lavoro.

Il numero delle giornate di lavoro fa riferimento a quelle effettivamente prestate con esclusione dei giorni di congedo (ferie e malattia).

Attività remunerativa extraaziendale — qualsiasi attività esercitata al di fuori dell'azienda e che ha come corrispettivo una remunerazione fissa (retribuzione, salario, onorario o reddito a seconda dell'attività esercitata). Sono comprese anche eventuali attività remunerative che possono essere state esercitate nell'azienda stessa o in un'altra impresa agricola (per es.: gestione di un terreno da campeggio, affitto di alloggi a turisti, ecc.), oppure in un'impresa non agricola appartenente al conduttore.

Capo azienda — la persona che di fatto gestisce l'azienda e cioè la persona fisica che assicura la gestione corrente e quotidiana dell'azienda.

Si ha la gestione quotidiana dell'azienda anche quando l'attività è assicurata per un numero limitato di mesi, come, ad esempio, nelle aziende specializzate per la viticoltura, l'olivicoltura, ecc..

Il capo azienda è in genere il conduttore stesso, ma può anche essere un'altra persona. Quest'ultimo caso si verifica qualora il conduttore abbia affidato la gestione dell'azienda ad un'altra persona, per esempio ad un membro della famiglia.

Grado di istruzione del capo azienda — il titolo di studio considerato è il più elevato conseguito dal capo azienda in scuole ad indirizzo agrario o in altri tipi di scuola.

Nel caso in cui il capo azienda ha conseguito titoli di studio sia in scuole ad indirizzo agrario, sia in altri tipi di scuole si è fatto riferimento al titolo di studio conseguito nelle scuole ad indirizzo agrario.

Tra le scuole ad indirizzo agrario sono state considerate:

a) le facoltà o istituti che rilasciano la laurea in scienze agrarie, in scienze forestali, in medicina veterinaria, in scienze della produzione animale ed in scienze della preparazione alimentare;

b) gli istituti di scuola media superiore che rilasciano i diplomi di perito agrario, di perito forestale e di perito enologo;

c) gli istituti professionali e le scuole tecniche agrarie che rilasciano diplomi di qualificazione professionale in agricoltura o gli istituti di scuola media inferiore che, secondo il vecchio ordinamento scolastico, rilasciavano la licenza di avviamento professionale a tipo agrario.

Tra gli altri tipi di scuole sono state comprese, invece, tutte le altre scuole che rilasciano un qualsiasi titolo di studio (laurea, diploma, licenza) in settori diversi da quello specificatamente agricolo.

PARTECIPAZIONE A COOPERATIVE AGRICOLE O AD ORGANISMI ASSOCIATIVI SIMILI E VINCOLI CONTRATTUALI

Cooperative agricole — associazioni tra agricoltori costituite secondo la legislazione vigente, aventi scopo mutualistico e rivolte prevalentemente alla fornitura di beni e servizi direttamente ai membri dell'organismo sociale a condizioni più vantaggiose.

Le cooperative a seconda delle finalità e del campo di attività prendono denominazioni diverse; così, ad esempio, con riferimento ai prodotti trattati, si hanno le cantine sociali, gli oleifici cooperativi, le centrali ortofrutticole, le latterie ed i caseifici sociali, i macelli cooperativi, le cooperative di servizi di macchine agricole, per segnalare le più diffuse. Peraltro figurano tra le cooperative le casse rurali di risparmio, i mangimifici cooperativi, ecc..

Organismi associativi simili — società, di diritto o di fatto, che operano nel campo agricolo o che, per statuto, hanno lo scopo di conseguire un dato fine economico sia attraverso l'aumento della produzione e della produttività sia attraverso l'espletamento di determinati servizi *senza che sia sancito il principio mutualistico*.

Sono compresi tra gli organismi associativi simili gli enopoli, gli elaiopoli, i consorzi di miglioramento fondiario, ecc., in genere, cioè, ogni altra società o ente che abbia come scopo mutualistico l'acquisto o la produzione per i propri soci di sostanze utili per l'agricoltura, l'acquisto di terreni, la raccolta, la conservazione, trasformazione e vendita di prodotti dei soci.

Vincoli contrattuali per la produzione e la vendita dei prodotti — impegni derivanti da contratti scritti per la fornitura di una certa quantità di uno o più prodotti agricoli, forestali o zootecnici dell'azienda, a determinate condizioni per quanto riguarda la quantità, la qualità, i termini di consegna ed il prezzo.

3. — AVVERTENZE ALLE TAVOLE

La denominazione e le Circoscrizioni territoriali delle Province e dei Comuni fanno riferimento alla situazione esistente alla data del 25 ottobre 1981. La classificazione dei Comuni per zona altimetrica è effettuata secondo i criteri indicati dal fascicolo dell'ISTAT *Circoscrizioni statistiche, Metodi e Norme, serie C, n. 1 agosto 1958*.

Tale ripartizione è evidenziata con apposita colorazione nella Cartina planimetrica inserita fuori testo nel presente fascicolo.

Secondo i sopraccennati criteri si intende per zona altimetrica di **montagna** il territorio caratterizzato dalla presenza di notevoli masse rilevate aventi altitudini, di norma, non inferiori a 600 metri

nell'Italia settentrionale e 700 metri nell'Italia centro-meridionale e insulare. Le aree intercluse fra le masse rilevate, costituite da valli, altipiani ed analoghe configurazioni del suolo, sono comprese nella zona di montagna.

Per zona di **collina** si intende il territorio caratterizzato dalla presenza di diffuse masse rilevate aventi altitudini, di regola inferiori a 600 metri nell'Italia settentrionale e 700 metri nell'Italia centro-meridionale e insulare. Eventuali aree di limitata estensione aventi differenti caratteristiche, intercluse, sono comprese nella zona di collina.

Per zona di **pianura** si intende il territorio basso e pianeggiante caratterizzato dall'assenza di masse rilevate. Sono incluse, in questa zona altimetrica, sia le propaggini di territorio che nei punti più discosti dal mare si elevino ad altitudine, di regola, non superiore ai 300 metri, purché presentino, nell'insieme e senza soluzione di continuità, inclinazione trascurabile rispetto al corpo della zona di pianura, sia eventuali rilievi montagnosi o collinari, interclusi, nella superficie pianeggiante e di estensione trascurabile.

La Provincia di Napoli è ripartita nelle zone altimetriche di collina e pianura

Per alcune tavole contenute nel presente fascicolo, è da tener presente che, secondo i caratteri considerati, le aziende possono risultare ripetute tante volte quanti sono i caratteri stessi. Così, ad esempio, con riferimento alle coltivazioni, se una azienda ha praticato la coltivazione della vite e dell'olivo, tale azienda risulta sia tra le aziende che hanno praticato la coltivazione della vite, sia tra le aziende che hanno praticato la coltivazione dell'olivo.

È da tener presente, inoltre, che costituendo la superficie agricola utilizzata (SAU) una parte della superficie totale, nella ripartizione delle aziende per classe di SAU si verifica, rispetto a quella per classe di superficie totale, un passaggio delle aziende verso le classi più piccole. Così, ad esempio, un'azienda costituita da 2,50 ettari di superficie totale di cui 0,80 ettari di superficie agricola utilizzata (SAU) viene collocata nella classe da 2,00 a 2,99 ettari nella ripartizione per classe di superficie totale, mentre nella ripartizione per classe di SAU tale azienda figura nella classe da 0,50 a 0,99 ettari.

Tavole 3 e 41:

sono escluse le aziende prive di terreno agrario.

Tavola 4:

sono escluse le aziende prive di SAU (esclusivamente forestali, zootecniche e forestali-zootecniche).

Tavole 5, 6, 35, 42 e 43:

la voce "frumento" comprende sia il frumento duro, sia il frumento tenero. Nella voce "ortive" non sono compresi gli orti familiari.

La voce "foraggiere avvicendate" è comprensiva anche delle piante sarchiate da foraggio.

Tavole 5, 6, 42 e 43:

la voce "vivai" comprende anche le viti madri di portinnesto ed i barbatellai.

Tavola 8:

le aziende che praticano l'irrigazione con approvvigionamento dell'acqua irrigua sia in forma indipendente che dipendente sono ripetute, con le relative superfici irrigate, tante volte quanti sono stati i tipi di approvvigionamento; cosicché, ad esempio, se una azienda si è contemporaneamente approvvigionata da un lago artificiale e da altre aziende agricole essa entra nel conteggio del primo dato come del secondo.

Tavola 9:

la superficie delle coltivazioni irrigate è comprensiva sia delle superfici in coltura principale che secondaria.

Tavola 11:

gli allevamenti ittici considerati sono quelli praticati nell'ambito di un'azienda agricola. Sono esclusi, pertanto, gli allevamenti effettuati in modo esclusivo o connessi ad altre attività espletate al di fuori della azienda agricola.

Tavole 18, 19 e 45:

le aziende che utilizzano mezzi meccanici forniti da terzi sono costituite dalle aziende che utilizzano mezzi meccanici appartenenti sia a cooperative ed organismi associativi simili che ad imprese di esercizio e noleggio.

Tavola 21:

tra gli impianti per la trasformazione dell'uva non sempre sono stati considerati soltanto quelli azionati a motore e situati in appositi locali destinati ed attrezzati a tale scopo.

Tavole 23 e 46:

è da tener presente che le giornate di lavoro prestate da manodopera fornita da imprese di esercizio e noleggio per conto terzi, non sono state considerate tra quelle prestate dalla manodopera extrafamiliare. Ciò riguarda, in modo particolare quelle aziende a conduzione con salariati e/o compartecipanti nelle quali il lavoro manuale è stato fornito esclusivamente da tale manodopera.

Tavole 23, 39 e 46:

i dati delle giornate di lavoro della manodopera familiare fanno riferimento alle aziende il cui conduttore è una persona fisica.

Tavola 28:

è da tenere presente che, nel caso in cui il capo azienda ha conseguito titoli di studio sia in scuole ad indirizzo agrario sia in altri tipi di scuole, si è tenuto conto esclusivamente del titolo di studio conseguito nelle scuole ad indirizzo agrario.

4. – QUALITÀ DEI DATI

Per assicurare, nei limiti del possibile, il più alto livello di attendibilità e coerenza dei risultati, sono state previste particolari procedure di controllo già nel corso delle operazioni di raccolta dei dati. In tale fase gli Uffici Comunali di Censimento, assistiti dagli Uffici Provinciali ed Intercomunali di Cen-

simento, dagli Ispettori Provinciali e da Funzionari dell'ISTAT dislocati in tutte le Province, hanno provveduto alla revisione quantitativa dei questionari di azienda accertando che tutte le unità oggetto di rilevazione (aziende agricole, forestali e zootecniche) fossero state censite. Al termine delle operazioni di raccolta dei dati gli Uffici Comunali ed Intercomunali di Censimento hanno provveduto alla revisione qualitativa dei questionari di azienda (provvedendo a codificare le notizie che per loro natura non risultavano precodificate).

Nella fase di registrazione dei dati su supporto informatico l'ISTAT ha posto in atto le misure necessarie ad assicurare la validità dell'operazione, inserendo nelle convenzioni stipulate con quelle Regioni, che a norma dell'art. 27, del D.P.R. 19 Ottobre 1982 n. 768, hanno provveduto ad eseguire in proprio tale lavorazione, oltre alla verifica anche il rispetto di particolari vincoli idonei ad assicurare in corrispondenza dei vari quesiti, la compatibilità dei codici registrati. Analoghe procedure sono state seguite per il materiale fatto registrare direttamente a cura dell'ISTAT.

In entrambi i casi, è stata attivata una procedura di controllo effettuando una nuova verifica su un campione del materiale registrato. Tale operazione ha consentito di accertare che il livello di errore attribuibile all'approntamento dell'input è risultato generalmente inferiore al 5 per mille.

Il controllo finale sulla validità dei risultati è stato attuato attraverso una complessa procedura elettronica per la messa a punto quantitativa e qualitativa del materiale; procedura articolata in varie fasi di lavoro, illustrate qui di seguito.

A — Verifica della sequenzialità dei dati indicativi dei questionari di azienda (codici di Provincia, Comune, sezione di censimento e numero d'ordine definitivo del questionario).

La verifica delle anomalie di sequenzialità create da questionari mancanti e/o doppioni ha permesso di riscontrare o l'effettiva mancanza di questionari (semplice salto di numerazione) o la loro esistenza con conseguente registrazione degli stessi, nonché la presenza di dati indicativi uguali in due o più questionari di azienda, con conseguente rettifica dei dati medesimi.

In tale sede sono stati effettuati controlli di struttura per verificare l'esistenza di tutti i records, al fine della validità dell'unità di rilevazione. Su undici tipi records possibili, ne dovevano esistere almeno quattro:

- il record «Notizie generali sull'azienda»;
- il record «Lavoro»;
- il record «Contabilità e vendita dei prodotti»;
- almeno un tipo record «Utilizzazione dei terreni - coltivazione principale» oppure «Allevamenti» oppure «Vite».

Per effettuare tali controlli è stato necessario, in diversi casi, ricorrere ai rispettivi questionari di azienda. Ciò ha consentito di procedere al successivo annullamento dell'unità impropriamente rilevata od all'inserimento interattivo dei records erroneamente non registrati.

Analogamente con correzioni interattive si è proceduto alla eliminazione dei grandi errori di consistenza sulle variabili «superfici» e «numero di capi di bestiame».

B — Messa a punto qualitativa dei questionari di azienda.

I records registrati sono stati sottoposti al vaglio di un complesso programma di controllo (piano di incompatibilità) che prevede l'imposizione automatica, sotto determinate condizioni, di notizie eventualmente mancanti o non valide e l'aggiustamento delle notizie registrate nei casi di accertata incongruenza.

Scopo del controllo è stato quello di determinare la correttezza del dato di ogni singolo campo dei records o l'esistenza della condizione di errore.

Sulla scorta delle relazioni logiche intercorrenti tra le notizie contenute nel questionario di azienda, il controllo è svolto relativamente a:

C. 1) il singolo campo del record (*controllo di rango*) per accertare se la modalità o la variabile in esame ha valori non compresi tra i limiti per essa specificati;

C. 2) più campi dello stesso record o di records diversi (*controllo di coerenza o di consistenza*) per verificare la coerenza tra più modalità o la consistenza tra più variabili.

Il controllo automatico dei dati qualitativi (modalità) è stato effettuato con tabelle decisionali a doppia o multipla entrata, adottando come criteri di base le definizioni censuarie dei singoli quesiti e con tabelle di correzione che, secondo combinazioni di risposte non compatibili, prevedevano quale risposta si doveva ritenere non fondamentale e la relativa correzione. In caso di combinazioni di tre o più risposte incompatibili si è corretto il minor numero di risposte necessarie a ristabilire la compatibilità tra esse.

Tabelle decisionali e di correzione per area geografica, sono state impostate per quelle coltivazioni la cui presenza è limitata solo in aree geo-climatiche definite. Per quanto riguarda in particolare i vitigni la tabella decisionale si è basata sulla legislazione vigente in materia, costruendo per i vitigni destinati alla produzione di vini D.O.C. una tabella per aree comunali.

Il controllo automatico dei dati quantitativi (variabili) è stato effettuato con i metodi dell'operatore logico e della funzione di controllo. Numerose variabili del questionario di azienda debbono soddisfare alla relazione dell'operatore uguaglianza o disuguaglianza (maggiore o minore). A titolo di esempio, la superficie irrigata di una coltivazione non può essere superiore alla superficie complessiva della coltivazione stessa, il numero delle abitazioni fornite di acqua potabile (o di altro servizio) deve essere minore o uguale al numero totale di abitazioni.

Maggiormente applicata è stata la funzione di controllo considerato l'elevato numero di variabili soggette a quadratura con la funzione «addizione». A titolo di esempio, la somma delle singole superfici in coltura principale deve essere uguale alla superficie totale aziendale, la somma del numero dei capi delle singole categorie di bestiame bovino deve essere uguale al numero totale di capi bovini.

Inoltre, come già accennato per i records, anche le risposte ai quesiti del questionario risultano essere in prevalenza non obbligatorie. Ove, però sono risultate presenti una o più risposte non obbligatorie ciò ha implicato il controllo di presenza di risposta ad altro quesito.

Una volta verificata l'esistenza della condizione di errore tramite i controlli C. 1, C. 2 ed i metodi innanzi descritti, è stato automaticamente corretto il campo del record relativo al quesito affetto da errore. Nel caso di controlli tra più campi appartenenti allo stesso record o a records diversi sono stati scelti uno o più campi come fondamentali ed i rimanenti campi sono stati oggetto di correzione.

Nel prospetto che segue sono riportati a livello provinciale, i valori percentuali del numero di aggiustamenti (correzioni) effettuati sui principali quesiti del questionario di azienda distintamente per:

Interventi di tipo 1

— Correzioni automatiche derivanti dal controllo di rango (C. 1) relative a condizioni di errore imputabili a mancata risposta, codici incompatibili, nonché a variabili fuori dei limiti prefissati.

Interventi di tipo 2

— Correzioni automatiche derivanti dal controllo di coerenza o di consistenza (C. 2) relative a condizioni di errore riscontrate tra quesiti dello stesso tipo record o di records diversi.

PROVINCIA DI NAPOLI

Incidenza percentuale degli aggiustamenti effettuati per tipo di intervento e quesito.

QUESITI	TIPI DI INTERVENTO		QUESITI	TIPI DI INTERVENTO	
	1	2		1	2
Forma di conduzione (1)	—	0,53	Manodopera (12):		
Forma giuridica (1)	0,55	0,74	Sesso	5,37	—
Superficie totale e/o agricola utilizzata (2)	—	10,64	Anno di nascita	1,26	—
Coltivazioni consociate (3)	—	15,98	Numero giornate di lavoro	2,58	3,30
Coltivazioni irrigate (4)	—	21,58	Grado di istruzione del capo azienda (1)	4,29	—
Vitigni (5)	—	..	Conferimento prodotti delle coltivazioni a cooperative o ad organismi associativi simili (13)	—	4,92
Superficie a vite:			Vendita prodotti (1)	—	14,43
— vini Doc (6)	—	4,39	Vincoli contrattuali per i prodotti delle coltivazioni (14)	—	5,08
— altri vini (7)	—	5,26	Annullamenti di records doppi e/o anomali (1)	—	1,12
— uva da tavola (8)	—	6,88			
Numero capi bovini (9)	—	1,70			
Numero capi suini (10)	—	..			
Mezzi meccanici (11)	—	2,39			

Note — Basi di calcolo delle incidenze percentuali

(1) Numero totale aziende — (2) Numero aziende con superficie totale — (3) Numero aziende con coltivazioni consociate — (4) Numero aziende con coltivazioni irrigate — (5) Numero totale vitigni — (6) Numero aziende con vitigni per vini D.O.C. — (7) Numero aziende con vitigni per altri vini — (8) Numero aziende con vitigni per uva da tavola — (9) Numero aziende con bovini — (10) Numero aziende con suini — (11) Numero aziende con mezzi meccanici — (12) Numero persone manodopera familiare ed operai a tempo indeterminato, categorie speciali, impiegati e dirigenti — (13) Numero aziende con conferimento prodotti delle coltivazioni — (14) Numero aziende con vincoli contrattuali per i prodotti delle coltivazioni.

Il materiale relativo alla Provincia di Napoli, pur non evidenziando carenze di rilievo, ha presentato in taluni casi imperfezioni dovute ad errata indicazione di alcune coltivazioni, nonché incongruenze ai quesiti sulla vendita dei prodotti, sanate a seguito del controllo automatico dei dati. I necessari elementi di intervento sono stati desunti da altre informazioni riportate sul questionario di azienda.

A scopo esemplificativo, distintamente per tipo di intervento, si riportano di seguito alcuni casi verificatisi.

Interventi di tipo 1 — la correzione è stata effettuata, prevalentemente, sulla scorta della distribuzione conosciuta.

Ad esempio: se alla Sez. VIII - Lavoro, in corrispondenza delle persone che hanno lavorato nell'azienda si è riscontrata l'assenza del relativo codice «sesso», quest'ultimo è stato imposto in sequenza analoga alla distribuzione percentuale dei due sessi conosciuta dal precedente Censimento.

Interventi di tipo 2 — sono stati effettuati secondo il metodo adottato nel controllo, vale a dire avvalendosi di:

a) — *tabella decisionale costruita con le definizioni dei quesiti.*

Ad esempio: il quesito «forma di conduzione» è stato posto in relazione con il quesito «forma giuridica» e nel caso di intersezione tra le due risposte non prevista nella tabella decisionale, è stata corretta la modalità (risposta) non ritenuta fondamentale nel caso in esame;

b) — *tabella decisionale per area geografica.*

Ad esempio: ciascun «codice vitigno» presente nel questionario di azienda è stato posto in relazione con l'area geografica «Comune - Provincia» e nel caso di intersezione tra vitigno-Comune assente nella tabella, il codice del vitigno è stato corretto con altro diffuso nell'area geografica esaminata, estratto in sequenza da una tabella di correzione;

c) — *presenza modalità o variabile (non obbligatoria) e modalità o variabile (obbligatoria).*

Ad esempio: le «coltivazioni consociate» sono state confrontate con le «coltivazioni principali», al fine di appurare tra quest'ultime la presenza dei codici di quelle coltivazioni di cui è stata dichiarata la consociazione.

Analogamente si è proceduto per le «coltivazioni irrigate», alcuni «mezzi meccanici utilizzati», i «prodotti delle coltivazioni conferiti e/o soggetti a vincoli contrattuali», estendendo il controllo di presenza anche sulle coltivazioni successive secondarie;

d) — *operatore logico.*

Ad esempio: per le «coltivazioni irrigate» si è proceduto oltre al controllo di esistenza dei corrispondenti codici nella Sez. II - Utilizzazione dei terreni, al controllo dall'entità della superficie irrigata con l'operatore logico (uguale o minore) rispetto alle relative superfici indicate nella Sezione suddetta.

e) — *funzione di controllo.*

Ad esempio: per ogni «codice vitigno» la somma delle superfici per classe di anno di impianto delle viti è stata controllata con la relativa superficie totale. La somma del numero di capi delle singole categorie di bestiame è stata controllata con il totale della specie in esame. La somma delle singole superfici in coltivazione principale della Sez. II è stata controllata con la somma della superficie totale per titolo di possesso dei terreni della Sez. I - Notizie generali sull'azienda.

Negli interventi di tipo 2, derivanti dall'applicazione della funzione di controllo, la correzione automatica ha agito prevalentemente sulla variabile, ritenuta non fondamentale, «totali superfici o capi di bestiame», mentre per gli interventi derivanti dall'applicazione del controllo di presenza la correzione automatica ha interessato le variabili non obbligatorie «consociazione, irrigazione, mezzi meccanici utilizzati, conferimento e/o vincoli contrattuali di prodotti delle coltivazioni».

Gli «annullamenti di records doppi e/o anomali» indicati nel prospetto, costituiscono il completamento automatico dei controlli di struttura di cui al punto A).

Il programma di controllo e correzione automatica, nell'applicazione della funzione di controllo, ha previsto la lista di uscita delle unità di rilevazione che non hanno soddisfatto in una o più variabili alla funzione additiva oltre il limite percentuale prefissato (ammontare della disuguaglianza superiore al 20% della variabile non fondamentale oggetto dell'aggiustamento), al fine di una ulteriore revisione manuale di dette unità.

Inoltre, in uscita sono state prodotte le incidenze percentuali della numerosità degli aggiustamenti effettuati sul totale delle unità con risposta al quesito in esame, come risulta dal prospetto, e tali incidenze, per area geografica Comune-Provincia, sono state confrontate con saggi percentuali di tolleranza prefissati.

Analogo confronto è stato effettuato tra l'ammontare delle variabili in uscita dal programma di correzione ed il valore delle variabili osservate grezze prima del controllo e correzione nonché con i dati provenienti da altre fonti statistiche contemporanee o precedenti.

Tutta la procedura descritta ha permesso la correzione dei dati osservati errati e/o l'integrazione di quelli incompleti, minimizzando la differenza tra dati aggregati osservati e dati aggregati reali.

Il risultato di tale minimizzazione si concretizza nei dati aggregati pubblicati nel presente fascicolo provinciale.

Da segnalare infine che, nel periodo immediatamente successivo alla raccolta dei dati, l'ISTAT ha attivato una indagine campionaria con l'obiettivo di raccogliere, con riferimento ad alcuni fondamentali caratteri delle aziende agricole, informazioni sulla qualità dei dati.

5. — DATI DI CONFRONTO CENSIMENTI 1982-1970 - PROVINCIA DI NAPOLI

Prospetto 1 - Aziende e relativa superficie totale per forma di conduzione, titolo di possesso dei terreni, classe di superficie totale e classe di superficie agricola utilizzata (SAU)

Superficie in ettari								
FORME DI CONDUZIONE TITOLI DI POSSESSO DEI TERRENI — CLASSI DI SUPERFICIE	CENSIMENTO 1982		CENSIMENTO 1970		VARIAZIONI RISPETTO AL 1970			
					Assolute		Percentuali	
	Aziende	Superficie totale	Aziende	Superficie totale	Aziende	Superficie totale	Aziende	Superficie totale
FORMA DI CONDUZIONE								
Diretta del coltivatore	57.179	57.772	60.575	71.333	-3.396	-13.561	-5,6	-19,0
Con salariati e/o partecipanti	871	8.734	1.466	9.783	-595	-1.049	-40,6	-10,7
Colonia parziale appoderata (Mezzadria)	173	266	128	536	45	-270	35,2	-50,4
Altra forma	7	280	97	261	-90	19	-92,8	7,3
TOTALE	58.230	67.052	62.266	81.913	-4.036	-14.861	-6,5	-18,1
TITOLO DI POSSESSO DEI TERRENI (*)								
Solo proprietà	36.630	39.145	31.888	41.699	4.742	-2.554	14,9	-6,1
Solo affitto	14.486	14.937	20.889	23.692	-6.403	-8.755	-30,7	-37,0
Parte in proprietà e parte in affitto	7.068	12.970	9.304	16.522	-2.236	-3.552	-24,0	-21,5
— Superficie in proprietà		6.211		7.352		-1.141		-15,5
— Superficie in affitto		6.759		9.170		-2.411		-26,3
TOTALE	58.184	67.052	62.081	81.913	-3.897	-14.861	-6,3	-18,1
CLASSE DI SUPERFICIE TOTALE								
Senza terreno agrario	46	—	185	—	-139	—	-75,1	—
fino a 0,99	39.313	16.421	39.843	19.661	-530	-3.240	-1,3	-16,5
1,00 — 1,99	11.730	15.613	13.399	19.582	-1.669	-3.969	-12,5	-20,3
2,00 — 2,99	3.877	8.975	4.849	12.015	-972	-3.040	-20,0	-25,3
3,00 — 4,99	2.095	7.635	2.587	9.842	-492	-2.207	-19,0	-22,4
5,00 — 9,99	788	5.126	986	6.632	-198	-1.506	-20,1	-22,7
10,00 — 19,99	239	3.070	247	3.362	-8	-292	-3,2	-8,7
20,00 — 29,99	62	1.460	80	1.989	-18	-529	-22,5	-26,6
30,00 — 49,99	33	1.251	37	1.416	-4	-165	-10,8	-11,7
50,00 — 99,99	24	1.637	31	2.115	-7	-478	-22,6	-22,6
100,00 e oltre	23	5.864	22	5.299	1	565	4,5	10,7
TOTALE	58.230	67.052	62.266	81.913	-4.036	-14.861	-6,5	-18,1
CLASSE DI SUPERFICIE AGRICOLA UTILIZZATA (SAU)								
Senza SAU	230	—	483	—	-253	—	-52,4	—
fino a 0,99	41.311	16.986	41.739	19.886	-428	-2.900	-1,0	-14,6
1,00 — 1,99	10.854	14.705	12.580	18.365	-1.726	-3.660	-13,7	-19,9
2,00 — 2,99	3.329	7.825	4.329	10.724	-1.000	-2.899	-23,1	-27,0
3,00 — 4,99	1.700	6.269	2.176	8.252	-476	-1.983	-21,9	-24,0
5,00 — 9,99	588	3.904	748	5.011	-160	-1.107	-21,4	-22,1
10,00 — 19,99	159	2.090	153	2.037	6	53	3,9	2,6
20,00 — 29,99	34	825	32	761	2	64	6,2	8,4
30,00 — 49,99	16	586	13	511	3	75	23,1	14,7
50,00 — 99,99	7	454	8	533	-1	-79	-12,5	-14,8
100,00 e oltre	2	256	5	948	-3	-692	-60,0	-73,0
TOTALE	58.230	53.900	62.266	67.028	-4.036	-13.128	-6,5	-19,6

(*) Non sono comprese le aziende prive di terreno agrario.

Prospetto 2 - Aziende e relativa superficie investita in alcune principali coltivazioni (*)

Superficie in ettari

COLTIVAZIONI	CENSIMENTO 1982		CENSIMENTO 1970		VARIAZIONI RISPETTO AL 1970			
					Assolute		Percentuali	
	Aziende	Superficie	Aziende	Superficie	Aziende	Superficie	Aziende	Superficie
SEMINATIVI	32.022	19.541	30.630	25.531	1.392	-5.990	4,5	-23,5
Cereali	3.607	1.604	7.686	3.659	-4.079	-2.055	-53,1	-56,2
di cui:								
<i>frumento</i>	831	493	3.956	2.006	-3.125	-1.513	-79,0	-75,4
<i>granoturco</i>	2.820	1.046	4.157	1.508	-1.337	-462	-32,2	-30,6
Patata	15.990	5.099	16.184	7.425	-194	-2.326	-1,2	-31,3
Barbabietola da zucchero	123	35	147	62	-24	-27	-16,3	-43,5
Tabacco	599	271	323	103	276	168	85,4	163,1
Ortive	26.456	10.201	21.912	9.257	4.544	944	20,7	10,2
Fiori e piante ornamentali	2.247	770	1.142	324	1.105	446	96,8	137,7
Foraggere avvicendate	1.059	775	3.450	1.923	-2.391	-1.148	-69,3	-59,7
PRATI PERMANENTI E PASCOLI	650	586	648	970	2	-384	0,3	-39,6
COLTIVAZIONI LEGNOSE AGRARIE	40.163	33.396	40.825	40.123	-662	-6.727	-1,6	-16,8
Vite	23.235	6.336	19.774	10.243	3.461	-3.907	17,5	-38,1
Olivo	4.605	2.245	3.769	2.500	836	-255	22,2	-10,2
Agrumi	6.546	1.784	4.725	2.049	1.821	-265	38,5	-12,9
Fruttiferi	26.607	22.966	23.067	25.249	3.540	-2.283	15,3	-9,0
BOSCHI	2.223	9.433	3.294	10.286	-1.071	-853	-32,5	-8,3

(*) Le aziende possono essere ripetute tante volte quanti sono i caratteri considerati.

Prospetto 3 - Aziende con allevamenti, per specie di bestiame e relativo numero di capi

SPECIE DI BESTIAME	CENSIMENTO 1982		CENSIMENTO 1970		VARIAZIONI RISPETTO AL 1970			
					Assolute		Percentuali	
	Aziende	Capi	Aziende	Capi	Aziende	Capi	Aziende	Capi
BOVINI	6.068	22.223	15.385	42.557	-9.317	-20.334	-60,6	-47,8
di cui: <i>vacche da latte</i>	4.010	10.755	10.085	18.330	-6.075	-7.575	-60,2	-41,3
OVINI	144	1.782	121	2.349	23	-567	19,0	-24,1
di cui: <i>pecore</i>	124	1.268		2.231		-963		-43,2
CAPRINI	205	1.318	184	2.297	21	-979	11,4	-42,6
di cui: <i>capre</i>	181	1.073		2.158		-1.085		-50,3
EQUINI	1.174	1.503	5.457	5.680	-4.283	-4.177	-78,5	-73,5
SUINI	7.723	31.552	12.340	24.009	-4.617	7.543	-37,4	31,4
di cui: <i>scrofe</i>	634	2.424	1.121	1.667	-487	757	-43,4	45,4
ALLEVAMENTI AVICOLI	12.401	2.054.342	25.444	862.654	-13.043	1.191.688	-51,3	138,1
di cui:								
<i>polli da carne</i>	7.724	131.122	13.379	272.692	-5.655	-141.570	-42,3	-51,9
<i>galline da uova</i>	10.751	890.633	23.859	571.263	-13.108	319.370	-54,9	55,9

Prospetto 4 - Aziende che utilizzano i principali mezzi meccanici e relativo numero di mezzi meccanici in proprietà

MEZZI MECCANICI	CENSIMENTO 1982		CENSIMENTO 1970		VARIAZIONI RISPETTO AL 1970			
	Aziende	Mezzi	Aziende	Mezzi	Assolute		Percentuali	
					Aziende	Mezzi	Aziende	Mezzi
Trattrici	14.468	7.317	16.373	2.803	-1.905	4.514	-11,6	161,0
Motocoltivatori	22.725	18.493	14.640	4.755	8.085	13.738	55,2	288,9
Raccogliatrici-Trinciatrici	96	23	143	21	-47	2	-32,9	9,5
Trebbiatrici	205	9	1.137	12	-932	-3	-82,0	-25,0
Mietitrebbiatrici	544	16	2.230	16	-1.686		-75,6	

Prospetto 5 - Giornate di lavoro per categoria di manodopera (*)

CATEGORIE DI MANODOPERA	CENSIMENTO 1982		CENSIMENTO 1970		VARIAZIONI RISPETTO AL 1970	
	Numero	%	Numero	%	Assolute	%
MANODOPERA FAMILIARE	11.060.227	87,4	13.672.345	89,5	-2.612.118	-19,1
- Conduttore	6.357.660	50,2	7.199.982	47,1	-842.322	-11,7
- Familiari del conduttore	4.702.567	37,2	6.472.363	42,4	-1.769.796	-27,3
MANODOPERA EXTRAFAMILIARE	1.589.407	12,6	1.609.364	10,5	-19.957	-1,2
- a tempo indeterminato	82.845	0,7	141.690	0,9	-58.845	-41,5
- a tempo determinato	1.506.562	11,9	1.467.674	9,6	38.888	2,6
TOTALE	12.649.634	100,0	15.281.709	100,0	-2.632.075	-17,2

Prospetto 6 - Conduttori secondo l'attività aziendale ed extraaziendale esercitata dal conduttore (*)

ATTIVITÀ ESERCITATA	CENSIMENTO 1982		CENSIMENTO 1970		VARIAZIONI RISPETTO AL 1970	
	Numero	%	Numero	%	Assolute	%
- esclusivamente presso l'azienda	46.109	79,3	40.951	67,5	5.158	12,6
- prevalentemente presso l'azienda	2.109	3,6	4.240	7,0	-2.131	-50,3
- prevalentemente extraaziendale	9.917	17,1	15.512	25,5	-5.595	-36,1
TOTALE	58.135	100,0	60.703	100,0	-2.568	-4,2

(*) I dati fanno riferimento alle aziende il cui conduttore è una persona fisica.

6. – DIFFUSIONE DEI DATI

Allo scopo di favorire un'ampia utilizzazione dei dati raccolti con il censimento, si precisa quanto segue:

a) ad integrazione delle tavole riportate nel presente fascicolo, sono state elaborate le tavole non destinate alla pubblicazione, ma comunque disponibili per gli utilizzatori, riportate in Appendice (punto A);

b) tutte le tavole pubblicate sono disponibili anche con riferimento alle singole zone altimetriche;

c) sia le tavole pubblicate che quelle di cui alla lettera a) e b) possono essere fornite su nastro magnetico;

d) le richieste comportano il rimborso delle spese vive sostenute per l'approntamento del supporto e devono essere inoltrate a:

Istituto Centrale di Statistica, Servizio Censimenti – Rep. CEN/AGRI, Via Cesare Balbo, 16 – 00100 Roma.

parte prima
dati provinciali

TAV. 1 — Aziende per frammentazione in corpi di terreno, classe di superficie totale, classe di superficie agricola utilizzata (SAU), forma di conduzione e zona altimetrica*Superficie in ettari*

CLASSI DI SUPERFICIE TOTALE Ettari CLASSI DI SUPERFICIE AGRICOLA UTILIZZATA Ettari FORME DI CONDUZIONE ZONE ALTIMETRICHE	AZIENDE COSTITUITE DA UN UNICO CORPO		AZIENDE I CUI TERRENI SONO FRAMMENTATI IN CORPI						TOTALE	
	Aziende	Superficie	2 - 3		4 - 5		oltre 5		Aziende	Superficie
			Aziende	Superficie	Aziende	Superficie	Aziende	Superficie		
PER CLASSE DI SUPERFICIE TOTALE										
Fino a 0,49	20.687	5.118,93	3.736	1.068,07	296	90,76	71	22,53	24.790	6.300,29
0,50 - 0,99	9.760	6.742,92	4.269	3.022,97	359	255,60	135	99,37	14.523	10.120,86
1,00 - 1,99	6.229	8.098,01	4.893	6.659,72	468	665,78	140	189,63	11.730	15.613,14
2,00 - 2,99	1.624	3.733,44	1.890	4.389,13	294	688,81	69	163,51	3.877	8.974,89
3,00 - 4,99	786	2.816,81	998	3.658,68	253	943,58	58	216,18	2.095	7.635,25
5,00 - 9,99	264	1.684,75	396	2.583,69	101	678,53	27	178,79	788	5.125,76
10,00 -19,99	76	972,94	119	1.516,68	32	432,21	12	148,21	239	3.070,04
20,00 -29,99	26	622,28	17	392,88	10	232,67	9	212,44	62	1.460,27
30,00 -49,99	12	431,23	11	407,20	5	212,57	5	199,62	33	1.250,62
50,00 -99,99	11	738,88	7	490,50	5	335,28	1	72,25	24	1.636,91
100,00 e oltre	15	4.729,73	3	433,56	2	210,06	3	491,12	23	5.864,47
PER CLASSE DI SUPERFICIE AGRICOLA UTILIZZATA										
Fino a 0,49	21.733	9.166,31	4.482	2.641,65	442	670,04	169	448,99	26.826	12.926,99
0,50 - 0,99	9.920	7.549,18	4.260	3.475,85	346	345,23	143	174,35	14.669	11.544,61
1,00 - 1,99	5.671	8.130,77	4.659	6.902,21	438	836,61	86	271,06	10.854	16.140,65
2,00 - 2,99	1.337	3.456,89	1.659	4.102,31	281	730,76	52	151,19	3.329	8.441,15
3,00 - 4,99	586	2.335,25	860	3.340,12	213	901,40	41	200,96	1.700	6.777,73
5,00 - 9,99	178	1.928,44	316	2.193,25	73	531,93	21	154,73	588	4.808,35
10,00 -19,99	44	645,00	84	1.172,17	24	333,48	7	108,54	159	2.259,19
20,00 -29,99	15	1.296,19	10	242,93	3	75,00	6	145,96	34	1.760,08
30,00 -49,99	4	341,89	5	278,09	4	215,84	3	120,08	16	955,90
50,00 -99,99	1	60,00	4	274,50	1	105,56	1	101,41	7	541,47
100,00 e oltre	1	780,00	—	—	—	—	1	116,38	2	896,38
PER FORMA DI CONDUZIONE										
CONDUZIONE DIRETTA DEL COLTIVATORE	38.754	28.965,80	16.091	23.287,65	1.785	4.173,06	507	1.346,06	57.137	57.772,57
-Con solo manodopera familiare	30.848	19.574,72	11.394	12.930,58	1.155	2.006,52	375	806,02	43.772	35.317,84
-Con manodopera familiare prevalente	5.939	6.729,81	3.416	6.781,31	483	1.423,36	104	345,36	9.942	15.279,84
-Con manodopera extrafamiliare prevalente	1.967	2.661,27	1.281	3.575,76	147	743,18	28	194,68	3.423	7.174,89
CONDUZIONE CON SALARIATI E/O COMPARTECIPANTI (<i>in economia</i>)	599	6.543,14	211	1.265,73	36	555,12	21	369,90	867	8.733,89
CONDUZIONE A COLONIA PARZIARIA APPODERATA (<i>mezzadria</i>)	134	179,96	35	66,88	3	14,70	1	4,36	173	265,90
ALTRA FORMA DI CONDUZIONE	3	1,02	2	2,82	1	2,97	1	273,33	7	280,14
PER ZONA ALTIMETRICA										
Montagna	—	—	—	—	—	—	—	—	—	—
Collina	22.257	20.392,06	8.418	10.470,71	1.204	2.575,90	457	1.520,42	32.336	34.959,09
Pianura	17.233	15.297,86	7.921	14.152,37	621	2.169,95	73	473,23	25.848	32.093,41
TOTALE	39.490	35.689,92	16.339	24.623,08	1.825	4.745,85	530	1.993,65	58.184	67.052,50

TAV. 2 — Aziende e relativa superficie per forma giuridica, classe di superficie totale, classe di superficie agricola utilizzata (SAU) e zona altimetrica**A - TOTALE**

CLASSI DI SUPERFICIE TOTALE Ettari	PERSONA FISICA	SOCIETÀ			ENTE PUBBLICO	TOTALE
		TOTALE	di cui			
			cooperative	per azioni		

AZIENDE

PER CLASSE DI SUPERFICIE TOTALE						
Senza terreno agrario	43	2	1	—	1	46
fino a 0,49	24.773	7	3	2	10	24.790
0,50 - 0,99	14.519	1	1	—	3	14.523
1,00 - 1,99	11.720	5	—	—	5	11.730
2,00 - 2,99	3.870	5	1	2	2	3.877
3,00 - 4,99	2.087	4	1	—	4	2.095
5,00 - 9,99	781	4	1	2	3	788
10,00 - 19,99	230	4	—	2	5	239
20,00 - 29,99	61	1	—	1	—	62
30,00 - 49,99	30	—	—	—	3	33
50,00 - 99,99	15	—	—	—	9	24
100,00 e oltre	6	3	—	3	14	23
PER CLASSE DI SUPERFICIE AGRICOLA UTILIZZATA						
Senza superficie agricola utilizzata	202	5	1	—	23	230
fino a 0,49	26.621	7	3	2	14	26.642
0,50 - 0,99	14.659	3	1	1	7	14.669
1,00 - 1,99	10.842	7	—	1	5	10.854
2,00 - 2,99	3.323	6	1	3	—	3.329
3,00 - 4,99	1.694	3	1	1	3	1.700
5,00 - 9,99	584	1	1	—	3	588
10,00 - 19,99	157	1	—	1	1	159
20,00 - 29,99	33	—	—	—	1	34
30,00 - 49,99	14	1	—	1	1	16
50,00 - 99,99	6	1	—	1	—	7
100,00 e oltre	—	1	—	1	1	2
TOTALE	58.135	36	8	12	59	58.230

SUPERFICIE TOTALE (ettari)

PER CLASSE DI SUPERFICIE TOTALE						
Fino a 0,49	6.295,81	2,09	1,16	0,44	2,39	6.300,29
0,50 - 0,99	10.117,85	0,84	0,84	—	2,17	10.120,86
1,00 - 1,99	15.598,21	7,78	—	—	7,15	15.613,14
2,00 - 2,99	8.959,02	11,13	2,00	4,33	4,74	8.974,89
3,00 - 4,99	7.606,67	15,17	3,80	—	13,41	7.635,25
5,00 - 9,99	5.082,66	27,41	9,20	13,03	15,69	5.125,76
10,00 - 19,99	2.954,05	50,60	—	22,00	65,39	3.070,04
20,00 - 29,99	1.439,74	20,53	—	20,53	—	1.460,27
30,00 - 49,99	1.137,55	—	—	—	113,07	1.250,62
50,00 - 99,99	945,22	—	—	—	691,69	1.636,91
100,00 e oltre	1.089,15	1.009,21	—	1.009,21	3.766,11	5.864,47
PER CLASSE DI SUPERFICIE AGRICOLA UTILIZZATA						
Senza superficie agricola utilizzata	1.655,38	33,78	—	—	2.887,52	4.576,68
fino a 0,49	8.237,14	2,09	1,16	0,44	111,08	8.350,31
0,50 - 0,99	11.496,47	4,22	0,84	2,18	43,92	11.544,61
1,00 - 1,99	16.097,72	23,38	—	10,00	19,55	16.140,65
2,00 - 2,99	8.412,20	28,95	2,00	22,15	—	8.441,15
3,00 - 4,99	6.750,64	13,40	3,80	5,03	13,69	6.777,73
5,00 - 9,99	4.394,64	9,20	9,20	—	404,51	4.808,35
10,00 - 19,99	2.224,66	20,53	—	20,53	14,00	2.259,19
20,00 - 29,99	863,92	—	—	—	896,16	1.760,08
30,00 - 49,99	653,10	127,80	—	127,80	175,00	955,90
50,00 - 99,99	440,06	101,41	—	101,41	—	541,47
100,00 e oltre	—	780,00	—	780,00	116,38	896,38
TOTALE	61.225,93	1.144,78	17,00	1.069,54	4.681,81	67.052,50

SUPERFICIE AGRICOLA UTILIZZATA (ettari)

PER CLASSE DI SUPERFICIE TOTALE						
Fino a 0,49	5.903,70	1,43	0,69	0,44	2,15	5.907,28
0,50 - 0,99	9.561,32	0,83	0,83	—	2,12	9.564,27
1,00 - 1,99	14.572,68	6,69	—	—	5,55	14.584,92
2,00 - 2,99	8.221,47	9,06	2,00	2,56	0,12	8.230,65
3,00 - 4,99	6.703,32	10,31	3,70	—	3,90	6.717,53
5,00 - 9,99	4.171,53	14,95	8,00	6,95	9,19	4.195,67
10,00 - 19,99	2.196,99	3,00	—	3,00	18,18	2.218,17
20,00 - 29,99	902,82	19,49	—	19,49	—	922,31
30,00 - 49,99	545,55	—	—	—	0,59	546,14
50,00 - 99,99	505,10	—	—	—	—	505,10
100,00 e oltre	77,65	240,35	—	240,35	189,93	507,93
PER CLASSE DI SUPERFICIE AGRICOLA UTILIZZATA						
Fino a 0,49	6.586,15	1,43	0,69	0,44	2,64	6.590,22
0,50 - 0,99	10.388,73	2,19	0,83	0,56	5,01	10.395,93
1,00 - 1,99	14.689,84	9,03	—	1,00	6,05	14.704,92
2,00 - 2,99	7.812,32	12,50	2,00	6,00	—	7.824,82
3,00 - 4,99	6.245,01	13,12	3,70	4,95	10,99	6.269,12
5,00 - 9,99	3.874,70	8,00	8,00	—	21,18	3.903,88
10,00 - 19,99	2.060,11	19,49	—	19,49	10,00	2.089,60
20,00 - 29,99	800,36	—	—	—	24,56	824,92
30,00 - 49,99	512,26	39,00	—	39,00	35,00	586,26
50,00 - 99,99	392,65	61,35	—	61,35	—	454,00
100,00 e oltre	—	140,00	—	140,00	116,30	256,30
TOTALE	53.362,13	306,11	15,22	272,79	231,73	53.899,97

segue TAV. 2 — Aziende e relativa superficie per forma giuridica, classe di superficie totale, classe di superficie agricola utilizzata (SAU) e zona altimetrica

B - COLLINA

CLASSI DI SUPERFICIE TOTALE Ettari	PERSONA FISICA	SOCIETÀ			ENTE PUBBLICO	TOTALE
		TOTALE	di cui			
			cooperative	per azioni		
CLASSI DI SUPERFICIE AGRICOLA UTILIZZATA Ettari						
AZIENDE						
PER CLASSE DI SUPERFICIE TOTALE						
Senza terreno agrario	26	1	1	—	1	28
fino a 0,49	16.515	7	3	2	10	16.532
0,50 - 0,99	7.304	—	—	—	3	7.307
1,00 - 1,99	5.273	4	—	—	3	5.280
2,00 - 2,99	1.756	5	1	2	2	1.763
3,00 - 4,99	912	3	1	—	3	918
5,00 - 9,99	335	4	1	2	3	342
10,00 - 19,99	85	4	—	2	5	94
20,00 - 29,99	41	1	—	1	—	42
30,00 - 49,99	17	—	—	—	3	20
50,00 - 99,99	11	—	—	—	8	19
100,00 e oltre	5	3	—	3	11	19
PER CLASSE DI SUPERFICIE AGRICOLA UTILIZZATA						
Senza superficie agricola utilizzata	179	4	1	—	21	204
fino a 0,49	18.034	7	3	2	14	18.055
0,50 - 0,99	7.283	2	—	1	6	7.291
1,00 - 1,99	4.571	5	—	1	4	4.580
2,00 - 2,99	1.340	6	1	3	—	1.346
3,00 - 4,99	644	3	1	1	2	649
5,00 - 9,99	175	1	1	—	1	177
10,00 - 19,99	28	1	—	1	1	30
20,00 - 29,99	20	—	—	—	1	21
30,00 - 49,99	4	1	—	1	1	6
50,00 - 99,99	2	1	—	1	—	3
100,00 e oltre	—	1	—	1	1	2
TOTALE	32.280	32	7	12	52	32.364
SUPERFICIE TOTALE (ettari)						
PER CLASSE DI SUPERFICIE TOTALE						
Fino a 0,49	3.894,66	2,09	1,16	0,44	2,39	3.899,14
0,50 - 0,99	4.993,41	—	—	—	2,17	4.995,58
1,00 - 1,99	6.981,31	5,96	—	—	4,15	6.991,42
2,00 - 2,99	4.056,38	11,13	2,00	4,33	4,74	4.072,25
3,00 - 4,99	3.319,42	12,17	3,80	—	10,41	3.342,00
5,00 - 9,99	2.170,95	27,41	9,20	13,03	15,69	2.214,05
10,00 - 19,99	1.110,33	50,60	—	22,00	65,39	1.226,32
20,00 - 29,99	983,15	20,53	—	20,53	—	1.003,68
30,00 - 49,99	651,77	—	—	—	113,07	764,84
50,00 - 99,99	672,22	—	—	—	608,69	1.280,91
100,00 e oltre	983,59	1.009,21	—	1.009,21	3.176,10	5.168,90
PER CLASSE DI SUPERFICIE AGRICOLA UTILIZZATA						
Senza superficie agricola utilizzata	1.579,85	33,78	—	—	2.599,80	4.213,43
fino a 0,49	5.634,38	2,09	1,16	0,44	111,08	5.747,55
0,50 - 0,99	6.040,56	3,38	—	2,18	42,32	6.086,26
1,00 - 1,99	7.340,27	18,56	—	10,00	18,15	7.376,98
2,00 - 2,99	3.593,54	28,95	2,00	22,15	—	3.622,49
3,00 - 4,99	2.717,74	13,40	3,80	5,03	10,69	2.741,83
5,00 - 9,99	1.560,76	9,20	9,20	—	19,22	1.589,18
10,00 - 19,99	445,35	20,53	—	20,53	14,00	479,88
20,00 - 29,99	534,12	—	—	—	896,16	1.430,28
30,00 - 49,99	259,12	127,80	—	127,80	175,00	581,92
50,00 - 99,99	111,50	101,41	—	101,41	—	212,91
100,00 e oltre	—	780,00	—	780,00	116,38	896,38
TOTALE	29.817,19	1.139,10	16,16	1.069,54	4.002,80	34.959,09
SUPERFICIE AGRICOLA UTILIZZATA (ettari)						
PER CLASSE DI SUPERFICIE TOTALE						
Fino a 0,49	3.576,14	1,43	0,69	0,44	2,15	3.579,72
0,50 - 0,99	4.569,14	—	—	—	2,12	4.571,26
1,00 - 1,99	6.211,97	4,99	—	—	3,35	6.220,31
2,00 - 2,99	3.472,61	9,06	2,00	2,56	0,12	3.481,79
3,00 - 4,99	2.588,65	9,31	3,70	—	0,90	2.598,86
5,00 - 9,99	1.372,47	14,95	8,00	6,95	9,19	1.396,61
10,00 - 19,99	448,67	3,00	—	3,00	18,18	469,85
20,00 - 29,99	487,81	19,49	—	19,49	—	507,30
30,00 - 49,99	147,42	—	—	—	0,59	148,01
50,00 - 99,99	244,10	—	—	—	—	244,10
100,00 e oltre	7,00	240,35	—	240,35	175,93	423,28
PER CLASSE DI SUPERFICIE AGRICOLA UTILIZZATA						
Fino a 0,49	4.117,97	1,43	0,69	0,44	2,64	4.122,04
0,50 - 0,99	5.104,77	1,36	—	0,56	4,21	5.110,34
1,00 - 1,99	6.194,72	6,33	—	1,00	4,65	6.205,70
2,00 - 2,99	3.133,18	12,50	2,00	6,00	—	3.145,68
3,00 - 4,99	2.352,49	13,12	3,70	4,95	7,99	2.373,60
5,00 - 9,99	1.135,57	8,00	8,00	—	7,18	1.150,75
10,00 - 19,99	360,49	19,49	—	19,49	10,00	389,98
20,00 - 29,99	481,99	—	—	—	24,56	506,55
30,00 - 49,99	134,80	39,00	—	39,00	35,00	208,80
50,00 - 99,99	110,00	61,35	—	61,35	—	171,35
100,00 e oltre	—	140,00	—	140,00	116,30	256,30
TOTALE	23.125,98	302,58	14,39	272,79	212,53	23.641,09

segue TAV. 2 — Aziende e relativa superficie per forma giuridica, classe di superficie totale, classe di superficie agricola utilizzata (SAU) e zona altimetrica

C - PIANURA

CLASSI DI SUPERFICIE TOTALE Ettari CLASSI DI SUPERFICIE AGRICOLA UTILIZZATA Ettari	PERSONA FISICA	SOCIETÀ			ENTE PUBBLICO	TOTALE
		TOTALE	di cui			
			cooperative	per azioni		
AZIENDE						
PER CLASSE DI SUPERFICIE TOTALE						
Senza terreno agrario	17	1	—	—	—	18
fino a 0,49	8.258	—	—	—	—	8.258
0,50 - 0,99	7.215	1	1	—	—	7.216
1,00 - 1,99	6.447	1	—	—	2	6.450
2,00 - 2,99	2.114	—	—	—	—	2.114
3,00 - 4,99	1.175	1	—	—	1	1.177
5,00 - 9,99	446	—	—	—	—	446
10,00 - 19,99	145	—	—	—	—	145
20,00 - 29,99	20	—	—	—	—	20
30,00 - 49,99	13	—	—	—	—	13
50,00 - 99,99	4	—	—	—	1	5
100,00 e oltre	1	—	—	—	3	4
PER CLASSE DI SUPERFICIE AGRICOLA UTILIZZATA						
Senza superficie agricola utilizzata	23	1	—	—	2	26
fino a 0,49	8.587	—	—	—	—	8.587
0,50 - 0,99	7.376	1	1	—	1	7.378
1,00 - 1,99	6.271	2	—	—	1	6.274
2,00 - 2,99	1.983	—	—	—	—	1.983
3,00 - 4,99	1.050	—	—	—	1	1.051
5,00 - 9,99	409	—	—	—	2	411
10,00 - 19,99	129	—	—	—	—	129
20,00 - 29,99	13	—	—	—	—	13
30,00 - 49,99	10	—	—	—	—	10
50,00 - 99,99	4	—	—	—	—	4
100,00 e oltre	—	—	—	—	—	—
TOTALE	25.855	4	1	—	7	25.866
SUPERFICIE TOTALE (ettari)						
PER CLASSE DI SUPERFICIE TOTALE						
Fino a 0,49	2.401,15	—	—	—	—	2.401,15
0,50 - 0,99	5.124,44	0,84	0,84	—	—	5.125,28
1,00 - 1,99	8.616,90	1,82	—	—	3,00	8.621,72
2,00 - 2,99	4.902,64	—	—	—	—	4.902,64
3,00 - 4,99	4.287,25	3,00	—	—	3,00	4.293,25
5,00 - 9,99	2.911,71	—	—	—	—	2.911,71
10,00 - 19,99	1.843,72	—	—	—	—	1.843,72
20,00 - 29,99	456,59	—	—	—	—	456,59
30,00 - 49,99	485,78	—	—	—	—	485,78
50,00 - 99,99	273,00	—	—	—	83,00	356,00
100,00 e oltre	105,56	—	—	—	590,01	695,57
PER CLASSE DI SUPERFICIE AGRICOLA UTILIZZATA						
Senza superficie agricola utilizzata	75,53	—	—	—	287,72	363,25
fino a 0,49	2.602,76	—	—	—	—	2.602,76
0,50 - 0,99	5.455,91	0,84	0,84	—	1,60	5.458,35
1,00 - 1,99	8.757,45	4,82	—	—	1,40	8.763,67
2,00 - 2,99	4.818,66	—	—	—	—	4.818,66
3,00 - 4,99	4.032,90	—	—	—	3,00	4.035,90
5,00 - 9,99	2.833,88	—	—	—	385,29	3.219,17
10,00 - 19,99	1.779,31	—	—	—	—	1.779,31
20,00 - 29,99	329,80	—	—	—	—	329,80
30,00 - 49,99	393,98	—	—	—	—	393,98
50,00 - 99,99	328,56	—	—	—	—	328,56
100,00 e oltre	—	—	—	—	—	—
TOTALE	31.408,74	5,66	0,84	—	679,01	32.093,41
SUPERFICIE AGRICOLA UTILIZZATA (ettari)						
PER CLASSE DI SUPERFICIE TOTALE						
Fino a 0,49	2.327,56	—	—	—	—	2.327,56
0,50 - 0,99	4.992,18	0,83	0,83	—	—	4.993,01
1,00 - 1,99	8.360,71	1,70	—	—	2,20	8.364,61
2,00 - 2,99	4.748,86	—	—	—	—	4.748,86
3,00 - 4,99	4.114,67	1,00	—	—	3,00	4.118,67
5,00 - 9,99	2.799,06	—	—	—	—	2.799,06
10,00 - 19,99	1.748,32	—	—	—	—	1.748,32
20,00 - 29,99	415,01	—	—	—	—	415,01
30,00 - 49,99	398,13	—	—	—	—	398,13
50,00 - 99,99	261,00	—	—	—	—	261,00
100,00 e oltre	70,65	—	—	—	14,00	84,65
PER CLASSE DI SUPERFICIE AGRICOLA UTILIZZATA						
Fino a 0,49	2.468,18	—	—	—	—	2.468,18
0,50 - 0,99	5.283,96	0,83	0,83	—	0,80	5.285,59
1,00 - 1,99	8.495,12	2,70	—	—	1,40	8.499,22
2,00 - 2,99	4.679,14	—	—	—	—	4.679,14
3,00 - 4,99	3.892,52	—	—	—	3,00	3.895,52
5,00 - 9,99	2.739,13	—	—	—	14,00	2.753,13
10,00 - 19,99	1.699,62	—	—	—	—	1.699,62
20,00 - 29,99	318,37	—	—	—	—	318,37
30,00 - 49,99	377,46	—	—	—	—	377,46
50,00 - 99,99	282,65	—	—	—	—	282,65
100,00 e oltre	—	—	—	—	—	—
TOTALE	30.236,15	3,53	0,83	—	19,20	30.258,88

segue TAV. 3 — Aziende per forma di conduzione, classe di superficie totale,

B -

Superficie

FORME DI CONDUZIONE CLASSI DI SUPERFICIE TOTALE Ettari	TOTALE				SOLO PROPRIETÀ	
	Aziende	Superficie		TOTALE	Aziende	Superficie
		proprietà	affitto			
CONDUZIONE DIRETTA DEL COLTIVATORE	31.586	18.980,65	8.629,94	27.610,59	22.375	17.020,27
-Con solo manodopera familiare	24.313	11.883,98	5.518,48	17.402,46	17.647	10.784,34
Fino a 0,49	14.077	2.622,49	597,25	3.219,74	11.641	2.547,80
0,50 - 0,99	5.298	2.451,99	1.140,27	3.592,26	3.380	2.270,38
1,00 - 1,99	3.338	2.611,81	1.779,31	4.391,12	1.764	2.303,24
2,00 - 2,99	928	1.262,27	881,93	2.144,20	464	1.070,57
3,00 - 4,99	441	1.037,69	557,47	1.595,16	244	888,08
5,00 - 9,99	165	731,05	322,08	1.053,13	105	665,86
10,00 - 19,99	38	445,11	47,01	492,12	30	380,13
20,00 - 29,99	18	293,22	138,83	432,05	11	256,30
30,00 - 49,99	6	191,00	54,33	245,33	4	164,83
50,00 - 99,99	4	237,35	—	237,35	4	237,35
100,00 e oltre	—	—	—	—	—	—
-Con manodopera familiare prevalente	5.274	4.105,35	2.582,74	6.688,09	3.122	3.404,96
Fino a 0,49	1.582	335,30	112,56	447,86	1.188	322,03
0,50 - 0,99	1.412	643,30	340,74	984,04	844	588,70
1,00 - 1,99	1.324	997,21	779,11	1.776,32	640	851,30
2,00 - 2,99	525	703,65	506,68	1.210,33	251	577,50
3,00 - 4,99	313	677,98	461,90	1.139,88	142	518,81
5,00 - 9,99	89	366,12	212,86	578,98	42	281,05
10,00 - 19,99	20	216,33	49,70	266,03	11	146,72
20,00 - 29,99	5	112,91	6,66	119,57	3	72,29
30,00 - 49,99	4	52,55	112,53	165,08	1	46,56
50,00 - 99,99	—	—	—	—	—	—
100,00 e oltre	—	—	—	—	—	—
-Con manodopera extrafamiliare prevalente	1.999	2.991,32	528,72	3.520,04	1.606	2.830,97
Fino a 0,49	574	145,50	16,22	161,72	516	142,01
0,50 - 0,99	470	265,72	65,98	331,70	361	255,00
1,00 - 1,99	496	542,16	121,17	663,33	389	514,40
2,00 - 2,99	246	447,96	119,59	567,55	178	408,19
3,00 - 4,99	127	377,12	90,87	467,99	95	347,85
5,00 - 9,99	58	294,10	83,63	377,73	42	272,00
10,00 - 19,99	12	148,91	7,50	156,41	10	127,91
20,00 - 29,99	6	141,73	—	141,73	6	141,73
30,00 - 49,99	4	103,00	23,76	126,76	3	96,76
50,00 - 99,99	4	219,36	—	219,36	4	219,36
100,00 e oltre	2	305,76	—	305,76	2	305,76
CONDUZIONE CON SALARIATI E/O COMPARTICIPANTI (in economia)	585	6.689,39	139,05	6.828,44	556	6.616,33
Fino a 0,49	260	56,93	1,62	58,55	253	56,93
0,50 - 0,99	87	56,27	3,13	59,40	82	56,27
1,00 - 1,99	83	96,88	8,05	104,93	73	93,23
2,00 - 2,99	39	85,59	5,00	90,59	36	84,59
3,00 - 4,99	20	68,79	5,40	74,19	18	66,62
5,00 - 9,99	26	177,01	—	177,01	26	177,01
10,00 - 19,99	24	311,76	—	311,76	24	311,76
20,00 - 29,99	13	310,33	—	310,33	13	310,33
30,00 - 49,99	6	227,67	—	227,67	6	227,67
50,00 - 99,99	11	743,52	80,68	824,20	10	743,52
100,00 e oltre	16	4.554,64	35,17	4.589,81	15	4.488,40
CONDUZIONE A COLONIA PARZIARIA APPODERATA (mezzadria) ED ALTRA FORMA DI CONDUZIONE	165	379,92	140,14	520,06	81	372,56
Fino a 0,49	39	5,98	5,29	11,27	21	5,98
0,50 - 0,99	40	17,21	10,97	28,18	24	16,63
1,00 - 1,99	39	29,94	25,78	55,72	19	27,57
2,00 - 2,99	25	24,07	35,51	59,58	9	22,03
3,00 - 4,99	17	29,39	35,39	64,78	7	27,02
5,00 - 9,99	4	—	27,20	27,20	—	—
10,00 - 19,99	—	—	—	—	—	—
20,00 - 29,99	—	—	—	—	—	—
30,00 - 49,99	—	—	—	—	—	—
50,00 - 99,99	—	—	—	—	—	—
100,00 e oltre	1	273,33	—	273,33	1	273,33
TOTALE	32.336	26.049,96	8.909,13	34.959,09	23.012	24.009,16
Fino a 0,49	16.532	3.166,20	732,94	3.899,14	13.619	3.074,55
0,50 - 0,99	7.307	3.434,49	1.561,09	4.995,58	4.691	3.196,98
1,00 - 1,99	5.280	4.278,00	2.713,42	6.991,42	2.885	3.789,74
2,00 - 2,99	1.763	2.523,54	1.548,71	4.072,25	938	2.162,88
3,00 - 4,99	918	2.190,97	1.151,03	3.342,00	506	1.848,38
5,00 - 9,99	342	1.568,28	645,77	2.214,05	215	1.395,92
10,00 - 19,99	94	1.122,11	104,21	1.226,32	75	966,52
20,00 - 29,99	42	858,19	145,49	1.003,68	33	780,65
30,00 - 49,99	20	574,22	190,62	764,84	14	535,82
50,00 - 99,99	19	1.200,23	80,68	1.280,91	18	1.200,23
100,00 e oltre	19	5.133,73	35,17	5.168,90	18	5.067,49

titolo di possesso della superficie totale e zona altimetrica

COLLINA

in ettari

SOLO AFFITTO		PARTE IN PROPRIETÀ E PARTE IN AFFITTO				FORME DI CONDUZIONE CLASSI DI SUPERFICIE TOTALE Ettari
Aziende	Superficie	Aziende	Superficie		TOTALE	
			proprietà	affitto		
6.422	6.409,07	2.789	1.960,38	2.220,87	4.181,25	CONDUZIONE DIRETTA DEL COLTIVATORE
4.756	4.247,04	1.910	1.099,64	1.271,44	2.371,08	-Con solo manodopera familiare
1.916	510,59	520	74,89	86,66	161,55	Fino a 0,49
1.336	911,88	582	181,61	228,39	410,00	0,50 - 0,99
1.064	1.385,18	510	308,57	394,13	702,70	1,00 - 1,99
287	659,52	177	191,70	222,41	414,11	2,00 - 2,99
115	405,80	82	149,61	151,67	301,28	3,00 - 4,99
32	210,56	28	65,19	111,52	176,71	5,00 - 9,99
1	10,65	7	64,98	36,36	101,34	10,00 - 19,99
4	105,86	3	36,92	32,97	69,89	20,00 - 29,99
1	47,00	1	26,17	7,33	33,50	30,00 - 49,99
—	—	—	—	—	—	50,00 - 99,99
—	—	—	—	—	—	100,00 e oltre
1.421	1.805,97	731	700,39	776,77	1.477,16	-Con manodopera familiare prevalente
309	96,98	85	13,27	15,58	28,85	Fino a 0,49
402	276,59	166	54,60	64,15	118,75	0,50 - 0,99
446	598,51	238	145,91	180,60	326,51	1,00 - 1,99
158	361,31	116	126,15	145,37	271,52	2,00 - 2,99
83	291,49	88	159,17	170,41	329,58	3,00 - 4,99
20	129,10	27	85,07	83,76	168,83	5,00 - 9,99
2	21,99	7	69,61	27,71	97,32	10,00 - 19,99
—	—	2	40,62	6,66	47,28	20,00 - 29,99
1	30,00	2	5,99	82,53	88,52	30,00 - 49,99
—	—	—	—	—	—	50,00 - 99,99
—	—	—	—	—	—	100,00 e oltre
245	356,06	148	160,35	172,66	333,01	-Con manodopera extrafamiliare prevalente
38	12,90	20	3,49	3,32	6,81	Fino a 0,49
80	55,87	29	10,72	10,11	20,83	0,50 - 0,99
69	93,67	38	27,76	27,50	55,26	1,00 - 1,99
34	78,75	34	39,77	40,84	80,61	2,00 - 2,99
14	51,47	18	29,27	39,40	68,67	3,00 - 4,99
10	63,40	6	22,10	20,23	42,33	5,00 - 9,99
—	—	2	21,00	7,50	28,50	10,00 - 19,99
—	—	—	—	—	—	20,00 - 29,99
—	—	1	6,24	23,76	30,00	30,00 - 49,99
—	—	—	—	—	—	50,00 - 99,99
—	—	—	—	—	—	100,00 e oltre
22	99,08	7	73,06	39,97	113,03	CONDUZIONE CON SALARIATI E/O COMPARTICIPANTI (in economia)
7	1,62	—	—	—	—	Fino a 0,49
5	3,13	—	—	—	—	0,50 - 0,99
6	6,65	4	3,65	1,40	5,05	1,00 - 1,99
2	4,00	1	1,00	1,00	2,00	2,00 - 2,99
1	3,00	1	2,17	2,40	4,57	3,00 - 4,99
—	—	—	—	—	—	5,00 - 9,99
—	—	—	—	—	—	10,00 - 19,99
—	—	—	—	—	—	20,00 - 29,99
—	—	—	—	—	—	30,00 - 49,99
1	80,68	—	—	—	—	50,00 - 99,99
—	—	1	66,24	35,17	101,41	100,00 e oltre
74	126,63	10	7,36	13,51	20,87	CONDUZIONE A COLONIA PARZIARIA APPODERATA (mezzadria) ED ALTRA FORMA DI CONDUZIONE
18	5,29	—	—	—	—	Fino a 0,49
14	10,21	2	0,58	0,76	1,34	0,50 - 0,99
16	22,40	4	2,37	3,38	5,75	1,00 - 1,99
14	32,15	2	2,04	3,36	5,40	2,00 - 2,99
8	29,38	2	2,37	6,01	8,38	3,00 - 4,99
4	27,20	—	—	—	—	5,00 - 9,99
—	—	—	—	—	—	10,00 - 19,99
—	—	—	—	—	—	20,00 - 29,99
—	—	—	—	—	—	30,00 - 49,99
—	—	—	—	—	—	50,00 - 99,99
—	—	—	—	—	—	100,00 e oltre
6.518	6.634,78	2.806	2.040,80	2.274,35 </		

segue TAV. 3 — Aziende per forma di conduzione, classe di superficie totale,

C -

Superficie

FORME DI CONDUZIONE CLASSI DI SUPERFICIE TOTALE Ettari	TOTALE				SOLO PROPRIETÀ	
	Aziende	Superficie			Aziende	Superficie
		proprietà	affitto	TOTALE		
CONDUZIONE DIRETTA DEL COLTIVATORE	25.551	17.469,86	12.692,12	30.161,98	13.389	13.356,28
-Con solo manodopera familiare	19.459	9.845,20	8.070,18	17.915,38	10.367	7.805,12
Fino a 0,49	7.313	1.356,32	727,24	2.083,56	4.972	1.315,68
0,50 - 0,99	5.760	2.218,78	1.848,62	4.067,40	2.843	1.977,98
1,00 - 1,99	4.577	3.188,14	2.883,31	6.071,45	1.903	2.471,26
2,00 - 2,99	1.168	1.385,48	1.306,14	2.691,62	417	950,85
3,00 - 4,99	501	1.013,40	791,49	1.804,89	183	658,68
5,00 - 9,99	114	432,78	306,23	739,01	38	248,84
10,00 - 19,99	21	164,89	92,15	257,04	9	112,83
20,00 - 29,99	2	41,00	5,00	46,00	1	26,00
30,00 - 49,99	2	44,41	43,00	87,41	1	43,00
50,00 - 99,99	1	—	67,00	67,00	—	—
100,00 e oltre	—	—	—	—	—	—
-Con manodopera familiare prevalente	4.668	5.003,78	3.587,97	8.591,75	2.145	3.505,49
Fino a 0,49	688	144,83	88,58	233,41	413	135,31
0,50 - 0,99	1.114	455,62	354,28	809,90	532	386,76
1,00 - 1,99	1.368	1.052,84	811,83	1.864,67	608	815,77
2,00 - 2,99	716	897,60	776,08	1.673,68	288	663,39
3,00 - 4,99	499	1.082,64	756,71	1.839,35	197	717,11
5,00 - 9,99	229	950,69	513,55	1.464,24	90	563,00
10,00 - 19,99	51	382,20	247,04	629,24	16	198,35
20,00 - 29,99	3	37,36	39,90	77,26	1	25,80
30,00 - 49,99	—	—	—	—	—	—
50,00 - 99,99	—	—	—	—	—	—
100,00 e oltre	—	—	—	—	—	—
-Con manodopera extrafamiliare prevalente	1.424	2.620,88	1.033,97	3.654,85	877	2.045,67
Fino a 0,49	218	56,44	14,92	71,36	174	55,24
0,50 - 0,99	278	152,38	50,20	202,58	198	142,88
1,00 - 1,99	418	388,82	179,52	568,34	246	326,67
2,00 - 2,99	207	311,29	171,88	483,17	110	226,80
3,00 - 4,99	153	360,15	201,26	561,41	79	284,30
5,00 - 9,99	83	374,67	191,17	565,84	41	278,36
10,00 - 19,99	51	531,31	133,61	664,92	30	389,97
20,00 - 29,99	8	144,12	33,76	177,88	5	114,80
30,00 - 49,99	7	196,14	57,65	253,79	3	121,09
50,00 - 99,99	—	—	—	—	—	—
100,00 e oltre	1	105,56	—	105,56	1	105,56
CONDUZIONE CON SALARIATI E/O COMPARTICIPANTI (in economia)	282	1.821,11	84,34	1.905,45	224	1.787,68
Fino a 0,49	38	10,81	1,61	12,42	32	10,61
0,50 - 0,99	62	41,12	3,08	44,20	55	39,27
1,00 - 1,99	77	76,11	28,35	104,46	51	71,53
2,00 - 2,99	22	40,18	11,62	51,80	16	37,78
3,00 - 4,99	24	65,60	22,00	87,60	15	52,95
5,00 - 9,99	19	124,33	9,08	133,41	17	120,73
10,00 - 19,99	22	286,92	5,60	292,52	21	276,62
20,00 - 29,99	7	152,45	3,00	155,45	6	134,60
30,00 - 49,99	4	144,58	—	144,58	4	144,58
50,00 - 99,99	4	289,00	—	289,00	4	289,00
100,00 e oltre	3	590,01	—	590,01	3	590,01
CONDUZIONE A COLONIA PARZIARIA APPODERATA (mezzadria) ED ALTRA FORMA DI CONDUZIONE	15	15,83	10,15	25,98	5	12,45
Fino a 0,49	1	0,40	—	0,40	1	0,40
0,50 - 0,99	2	0,54	0,66	1,20	1	0,54
1,00 - 1,99	10	4,03	8,77	12,80	2	2,30
2,00 - 2,99	1	1,65	0,72	2,37	—	—
3,00 - 4,99	—	—	—	—	—	—
5,00 - 9,99	1	9,21	—	9,21	1	9,21
10,00 - 19,99	—	—	—	—	—	—
20,00 - 29,99	—	—	—	—	—	—
30,00 - 49,99	—	—	—	—	—	—
50,00 - 99,99	—	—	—	—	—	—
100,00 e oltre	—	—	—	—	—	—
TOTALE	25.848	19.306,80	12.786,61	32.093,41	13.618	15.136,41
Fino a 0,49	8.258	1.568,80	832,35	2.401,15	5.592	1.517,24
0,50 - 0,99	7.216	2.868,44	2.256,84	5.125,28	3.629	2.547,43
1,00 - 1,99	6.450	4.709,94	3.911,78	8.621,72	2.810	3.687,53
2,00 - 2,99	2.114	2.636,20	2.266,44	4.902,64	821	1.878,82
3,00 - 4,99	1.177	2.521,79	1.771,46	4.293,25	474	1.713,04
5,00 - 9,99	446	1.891,68	1.020,03	2.911,71	187	1.220,14
10,00 - 19,99	145	1.365,32	478,40	1.843,72	76	977,77
20,00 - 29,99	20	374,93	81,66	456,59	13	301,20
30,00 - 49,99	13	385,13	100,65	485,78	8	308,67
50,00 - 99,99	5	289,00	67,00	356,00	4	289,00
100,00 e oltre	4	695,57	—	695,57	4	695,57

titolo di possesso della superficie totale e zona altimetrica

PIANURA

in ettari

FORME DI CONDUZIONE CLASSI DI SUPERFICIE TOTALE Ettari	SOLO AFFITTO		PARTE IN PROPRIETÀ E PARTE IN AFFITTO				FORME DI CONDUZIONE CLASSI DI SUPERFICIE TOTALE Ettari
	Aziende	Superficie	Aziende	Superficie			
				proprietà	affitto	TOTALE	
CONDUZIONE DIRETTA DEL COLTIVATORE	7.928	8.246,97	4.234	4.113,58	4.445,15	8.558,73	CONDUZIONE DIRETTA DEL COLTIVATORE
-Con solo manodopera familiare	6.305	5.716,08	2.787	2.040,08	2.354,10	4.394,18	-Con solo manodopera familiare
Fino a 0,49	2.056	672,35	285	40,64	54,89	95,53	Fino a 0,49
0,50 - 0,99	2.192	1.564,81	725	240,80	283,81	524,61	0,50 - 0,99
1,00 - 1,99	1.566	2.058,25	1.108	716,88	825,06	1.541,94	1,00 - 1,99
2,00 - 2,99	346	800,69	405	434,63	505,45	940,08	2,00 - 2,99
3,00 - 4,99	129	458,49	189	354,72	333,00	687,72	3,00 - 4,99
5,00 - 9,99	14	84,49	62	183,94	221,74	405,68	5,00 - 9,99
10,00 - 19,99	1	10,00	11	52,06	82,15	134,21	10,00 - 19,99
20,00 - 29,99	—	—	1	15,00	5,00	20,00	20,00 - 29,99
30,00 - 49,99	—	—	1	1,41	43,00	44,41	30,00 - 49,99
50,00 - 99,99	1	67,00	—	—	—	—	50,00 - 99,99
100,00 e oltre	—	—	—	—	—	—	100,00 e oltre
-Con manodopera familiare prevalente	1.370	2.039,56	1.153	1.498,29	1.548,41	3.046,70	-Con manodopera familiare prevalente
Fino a 0,49	214	75,33	61	9,52	13,25	22,77	Fino a 0,49
0,50 - 0,99	384	278,35	198	68,86	75,93	144,79	0,50 - 0,99
1,00 - 1,99	422	815,77	338	237,07	249,81	486,88	1,00 - 1,99
2,00 - 2,99	214	500,67	214	234,21	275,41	509,62	2,00 - 2,99
3,00 - 4,99	101	364,50	201	365,53	392,21	757,74	3,00 - 4,99
5,00 - 9,99	28	170,08	111	387,69	343,47	731,16	5,00 - 9,99
10,00 - 19,99	7	88,61	28	183,85	158,43	342,28	10,00 - 19,99
20,00 - 29,99	—	—	2	11,56	39,90	51,46	20,00 - 29,99
30,00 - 49,99	—	—	—	—	—	—	30,00 - 49,99
50,00 - 99,99	—	—	—	—	—	—	50,00 - 99,99
100,00 e oltre	—	—	—	—	—	—	100,00 e oltre
-Con manodopera extrafamiliare prevalente	253	491,33	294	575,21	542,64	1.117,85	-Con manodopera extrafamiliare prevalente
Fino a 0,49	35	12,94	9	1,20	1,98	3,18	Fino a 0,49
0,50 - 0,99	51	38,29	29	9,50	11,91	21,41	0,50 - 0,99
1,00 - 1,99	85	113,80	87	62,15	65,72	127,87	1,00 - 1,99
2,00 - 2,99	35	83,03	72	84,49	88,85	173,34	2,00 - 2,99
3,00 - 4,99	34	125,30	40	75,85	75,96	151,81	3,00 - 4,99
5,00 - 9,99	9	57,92	33	96,31	133,25	229,56	5,00 - 9,99
10,00 - 19,99	3	39,86	18	141,34	93,75	235,09	10,00 - 19,99
20,00 - 29,99	1	20,19	2	29,32	13,57	42,89	20,00 - 29,99
30,00 - 49,99	—	—	4	75,05	57,65	132,70	30,00 - 49,99
50,00 - 99,99	—	—	—	—	—	—	50,00 - 99,99
100,00 e oltre	—	—	—	—	—	—	100,00 e oltre
CONDUZIONE CON SALARIATI E/O COMPARTICIPANTI (in economia)	33	47,16	25	53,43	37,18	90,61	CONDUZIONE CON SALARIATI E/O COMPARTICIPANTI (in economia)
Fino a 0,49	5	1,41	1	0,20	0,20	0,40	Fino a 0,49
0,50 - 0,99	2	1,48	5	1,85	1,60	3,45	0,50 - 0,99
1,00 - 1,99	20	23,37	6	4,58	4,98	9,56	1,00 - 1,99
2,00 - 2,99	3	7,22	3	2,40	4,40	6,80	2,00 - 2,99
3,00 - 4,99	2	6,60	7	12,65	15,40	28,05	3,00 - 4,99
5,00 - 9,99	1	7,08	1	3,60	2,00	5,60	5,00 - 9,99
10,00 - 19,99	—	—	1	10,30	5,60	15,90	10,00 - 19,99
20,00 - 29,99	—	—	1	17,85	3,00	20,85	20,00 - 29,99
30,00 - 49,99	—	—	—	—	—	—	30,00 - 49,99
50,00 - 99,99	—	—	—	—	—	—	50,00 - 99,99
100,00 e oltre	—	—	—	—	—	—	100,00 e oltre
CONDUZIONE A COLONIA PARZIARIA APPODERATA (mezzadria) ED ALTRA FORMA DI CONDUZIONE	7	7,71	3	3,38			

segue TAV. 4 — Aziende per forma di conduzione, classe di superficie totale, titolo di

B -
Superficie

FORME DI CONDUZIONE CLASSI DI SUPERFICIE TOTALE Ettari	TOTALE				SOLO PROPRIETÀ	
	Aziende	Superficie agricola utilizzata (SAU)			Aziende	Superficie agricola utilizzata (SAU)
		proprietà	affitto	TOTALE		
CONDUZIONE DIRETTA DEL COLTIVATORE	31.451	14.658,42	7.864,78	22.163,20	22.324	13.090,47
-Con solo manodopera familiare	24.187	8.999,79	4.757,90	13.757,69	17.585	8.147,70
Fino a 0,49	14.042	2.383,14	563,15	2.946,29	11.614	2.317,66
0,50 - 0,99	5.283	2.186,99	1.070,54	3.257,53	3.380	2.027,15
1,00 - 1,99	3.318	2.182,37	1.617,76	3.800,13	1.758	1.913,13
2,00 - 2,99	916	986,18	767,39	1.753,57	462	824,88
3,00 - 4,99	428	644,97	449,14	1.094,11	237	533,32
5,00 - 9,99	153	365,66	189,56	555,22	98	314,19
10,00 - 19,99	30	87,73	27,49	115,22	24	70,37
20,00 - 29,99	11	96,13	72,75	168,88	7	80,73
30,00 - 49,99	4	5,22	0,12	5,34	3	4,87
50,00 - 99,99	2	61,40	—	61,40	2	61,40
100,00 e oltre	—	—	—	—	—	—
-Con manodopera familiare prevalente	5.273	3.517,73	2.629,02	5.786,75	3.138	2.947,81
Fino a 0,49	1.582	310,17	107,28	417,45	1.190	298,57
0,50 - 0,99	1.412	599,40	323,48	922,88	849	551,57
1,00 - 1,99	1.324	925,97	738,18	1.664,15	643	795,56
2,00 - 2,99	525	637,59	482,95	1.100,54	255	523,17
3,00 - 4,99	313	590,11	417,01	1.007,12	142	440,11
5,00 - 9,99	88	273,97	159,45	433,42	42	208,53
10,00 - 19,99	20	113,78	25,98	139,76	12	82,75
20,00 - 29,99	5	64,97	5,93	70,90	3	46,77
30,00 - 49,99	4	1,77	—	30,53	2	0,78
50,00 - 99,99	—	—	—	—	—	—
100,00 e oltre	—	—	—	—	—	—
-Con manodopera extrafamiliare prevalente	1.991	2.140,90	477,86	2.618,76	1.601	1.994,96
Fino a 0,49	574	137,39	15,57	152,96	516	134,10
0,50 - 0,99	469	247,21	64,28	311,49	360	236,85
1,00 - 1,99	494	497,65	115,59	613,24	387	472,44
2,00 - 2,99	245	399,16	112,78	511,94	178	362,56
3,00 - 4,99	127	319,70	78,31	398,01	95	293,28
5,00 - 9,99	56	227,04	60,25	287,29	42	210,05
10,00 - 19,99	12	100,45	7,50	107,95	10	79,60
20,00 - 29,99	6	87,73	—	87,73	6	87,73
30,00 - 49,99	4	38,47	23,58	62,05	3	32,25
50,00 - 99,99	4	86,10	—	86,10	4	86,10
100,00 e oltre	—	—	—	—	—	—
CONDUZIONE CON SALARIATI E/O COMPARTICIPANTI (in economia)	545	1.169,93	87,20	1.257,13	517	1.130,39
Fino a 0,49	259	51,37	1,53	52,90	252	51,37
0,50 - 0,99	87	49,26	3,10	52,36	82	49,26
1,00 - 1,99	82	82,14	7,74	89,88	73	79,94
2,00 - 2,99	37	57,84	4,95	62,79	34	56,84
3,00 - 4,99	20	42,12	2,48	44,60	18	39,98
5,00 - 9,99	21	97,92	—	97,92	21	97,92
10,00 - 19,99	14	106,92	—	106,92	14	106,92
20,00 - 29,99	11	179,79	—	179,79	11	179,79
30,00 - 49,99	3	50,09	—	50,09	3	50,09
50,00 - 99,99	3	56,35	40,25	96,60	2	56,35
100,00 e oltre	8	396,13	27,15	423,28	7	361,93
CONDUZIONE A COLONIA PARZIARIA APPODERATA (mezzadria) ED ALTRA FORMA DI CONDUZIONE	164	93,51	127,25	220,76	80	86,83
Fino a 0,49	39	5,40	4,72	10,12	21	5,40
0,50 - 0,99	40	16,90	10,10	27,00	24	16,35
1,00 - 1,99	39	28,39	24,52	52,91	19	26,13
2,00 - 2,99	25	20,75	32,20	52,95	9	18,72
3,00 - 4,99	17	22,07	32,95	55,02	7	20,23
5,00 - 9,99	4	—	22,76	22,76	—	—
10,00 - 19,99	—	—	—	—	—	—
20,00 - 29,99	—	—	—	—	—	—
30,00 - 49,99	—	—	—	—	—	—
50,00 - 99,99	—	—	—	—	—	—
100,00 e oltre	—	—	—	—	—	—
TOTALE	32.160	15.921,86	8.079,23	23.641,09	22.921	14.307,69
Fino a 0,49	16.496	2.887,47	692,25	3.579,72	13.593	2.807,10
0,50 - 0,99	7.291	3.099,76	1.471,50	4.571,26	4.695	2.881,18
1,00 - 1,99	5.257	3.716,52	2.503,79	6.220,31	2.880	3.287,20
2,00 - 2,99	1.748	2.101,52	1.380,27	3.481,79	938	1.786,17
3,00 - 4,99	905	1.618,97	979,89	2.598,86	499	1.326,92
5,00 - 9,99	322	964,59	432,02	1.396,61	203	830,69
10,00 - 19,99	76	408,88	80,97	489,85	60	339,64
20,00 - 29,99	33	428,82	78,68	507,50	27	395,02
30,00 - 49,99	15	95,55	412,46	148,01	11	87,99
50,00 - 99,99	9	203,85	40,25	244,10	8	203,85
100,00 e oltre	8	396,13	27,15	423,28	7	361,93

possesso della superficie agricola utilizzata (SAU) e zona altimetrica

COLLINA
in ettari

FORME DI CONDUZIONE CLASSI DI SUPERFICIE TOTALE Ettari	SOLO AFFITTO		PARTE IN PROPRIETÀ E PARTE IN AFFITTO			FORME DI CONDUZIONE CLASSI DI SUPERFICIE TOTALE Ettari
	Aziende	Superficie agricola utilizzata (SAU)	Aziende	Superficie agricola utilizzata (SAU)		
				proprietà	affitto	
CONDUZIONE DIRETTA DEL COLTIVATORE	6.481	6.030,80	2.666	1.567,95	1.833,98	3.401,93
-Con solo manodopera familiare	4.790	3.708,72	1.812	852,09	1.049,18	1.901,27
Fino a 0,49	1.924	483,31	504	65,48	79,84	145,32
0,50 - 0,99	1.347	863,24	556	159,84	207,30	367,14
1,00 - 1,99	1.077	1.268,28	483	269,24	349,48	618,72
2,00 - 2,99	289	581,19	165	161,30	186,20	347,50
3,00 - 4,99	117	319,91	74	111,65	129,23	240,88
5,00 - 9,99	32	132,54	23	51,47	57,02	108,49
10,00 - 19,99	2	11,00	4	17,36	16,49	33,85
20,00 - 29,99	2	49,25	2	15,40	23,50	38,90
30,00 - 49,99	—	—	1	0,35	0,12	0,47
50,00 - 99,99	—	—	—	—	—	—
100,00 e oltre	—	—	—	—	—	—
-Con manodopera familiare prevalente	1.426	2.008,91	709	569,92	620,11	1.190,03
Fino a 0,49	309	92,95	83	11,60	14,33	25,93
0,50 - 0,99	403	263,59	160	47,83	59,89	107,72
1,00 - 1,99	447	566,23	234	130,41	171,95	302,36
2,00 - 2,99	158	326,15	112	114,42	136,80	251,22
3,00 - 4,99	83	266,09	88	150,92	150,92	300,92
5,00 - 9,99	21	88,02	25	65,44	71,43	136,87
10,00 - 19,99	4	17,58	4	31,03	8,40	39,43
20,00 - 29,99	—	—	2	18,20	5,93	24,13
30,00 - 49,99	1	388,30	1	0,99	0,46	1,45
50,00 - 99,99	—	—	—	—	—	—
100,00 e oltre	—	—	—	—	—	—
-Con manodopera extrafamiliare prevalente	245	313,17	145	145,94	164,69	310,63
Fino a 0,49	38	12,36	20	3,29	3,21	6,50
0,50 - 0,99	80	54,56	29	10,36	9,72	20,08
1,00 - 1,99	69	89,07	38	25,21	26,52	51,73
2,00 - 2,99	34	362,56	33	36,60	39,68	76,28
3,00 - 4,99	15	40,13	17	26,42	38,18	64,60
5,00 - 9,99	9	43,95	5	16,99	16,30	33,29
10,00 - 19,99	—	—	2	20,85	7,50	28,35
20,00 - 29,99	—	—	—	—	—	—
30,00 - 49,99	—	—	1	6,22	23,58	29,80
50,00 - 99,99	—	—	—	—	—	—
100,00 e oltre	—	—	—	—	—	—
CONDUZIONE CON SALARIATI E/O COMPARTICIPANTI (in economia)	22	55,48	6	39,54	31,72	71,26
Fino a 0,49	7	1,53	—	—	—	—
0,50 - 0,99	5	3,10	—	—	—	—
1,00 - 1,99	6	6,50	3	2,20	1,24	3,44
2,00 - 2,99	2	3,95	1	1,00	1,00	2,00
3,00 - 4,99	1	0,15	1	2,14	2,33	4,47
5,00 - 9,99	—	—	—	—	—	—
10,00 - 19,99	—	—	—	—	—	—
20,00 - 29,99	—	—	—	—	—	—
30,00 - 49,99	—	—	—	—	—	—
50,00 - 99,99	1	40,25	—	—	—	—
100,00 e oltre	—	—	1	34,20	27,15	61,35
CONDUZIONE A COLONIA PARZIARIA APPODERATA (mezzadria) ED ALTRA FORMA DI CONDUZIONE	74	116,07	10	6,88	11,18	17,86
Fino a 0,49	18	4,72	—	—	—	—
0,50 - 0,99	14	9,38	2	0,55	0,72	1,27
1,00 - 1,99	16	21,21	4	2,26	3,31	5,57
2,00 - 2,99	14	29,04	2	2,03	3,16	5,19
3,00 - 4,99	8	28,96	2	1,84	3,99	5,83
5,00 - 9,99	4	22,76	—	—	—	—
10,00 - 19,99	—	—	—	—	—	—
20,00 - 29,99	—	—	—	—	—	—
30,00 - 49,99	—	—	—	—	—	—
50,00 - 99,99	—	—	—	—	—	—
100,00 e oltre	—	—	—	—	—	—
TOTALE	6.557	6.202,35	2.682	1.614,17	1.876,88	3.491,05
Fino a 0,49	2.296	59				

segue TAV. 4 — Aziende per forma di conduzione, classe di superficie totale, titolo di

C -
Superficie

FORME DI CONDUZIONE CLASSI DI SUPERFICIE TOTALE Ettari	TOTALE				SOLO PROPRIETÀ	
	Aziende	Superficie agricola utilizzata (SAU)			Aziende	Superficie agricola utilizzata (SAU)
		proprietà	affitto	TOTALE		
CONDUZIONE DIRETTA DEL COLTIVATORE	25.545	16.702,27	12.324,15	29.026,42	13.400	12.768,86
-Con solo manodopera familiare	19.453	9.418,52	7.835,51	17.254,03	10.374	7.473,17
Fino a 0,49	7.312	1.304,87	713,32	2.018,19	4.973	1.267,60
0,50 - 0,99	5.759	2.153,92	1.803,57	3.957,49	2.846	1.923,88
1,00 - 1,99	4.576	3.088,62	2.807,15	5.895,77	1.907	2.398,85
2,00 - 2,99	1.168	1.333,65	1.268,71	2.602,36	417	912,48
3,00 - 4,99	500	959,78	763,21	1.722,99	184	629,42
5,00 - 9,99	114	416,37	287,71	704,08	38	242,66
10,00 - 19,99	21	145,50	91,64	237,14	9	98,28
20,00 - 29,99	1	14,70	4,90	19,60	—	—
30,00 - 49,99	1	1,11	35,30	36,41	—	—
50,00 - 99,99	1	—	60,00	60,00	—	—
100,00 e oltre	—	—	—	—	—	—
-Con manodopera familiare prevalente	4.668	4.817,87	3.482,11	8.299,98	2.147	3.379,14
Fino a 0,49	688	139,74	87,57	227,31	413	130,96
0,50 - 0,99	1.114	442,74	349,37	792,11	532	377,22
1,00 - 1,99	1.368	1.015,92	790,56	1.806,48	609	789,47
2,00 - 2,99	716	867,77	753,88	1.621,65	289	644,20
3,00 - 4,99	499	1.043,11	729,23	1.772,34	197	691,34
5,00 - 9,99	229	909,13	499,62	1.408,75	90	534,68
10,00 - 19,99	51	362,56	232,78	595,34	16	185,77
20,00 - 29,99	3	36,90	39,10	76,00	1	25,50
30,00 - 49,99	—	—	—	—	—	—
50,00 - 99,99	—	—	—	—	—	—
100,00 e oltre	—	—	—	—	—	—
-Con manodopera extrafamiliare prevalente	1.424	2.465,88	1.006,53	3.472,41	879	1.916,55
Fino a 0,49	218	54,87	14,46	69,33	174	53,72
0,50 - 0,99	278	149,07	49,63	198,70	198	139,93
1,00 - 1,99	418	375,43	173,80	549,23	247	316,25
2,00 - 2,99	207	302,57	169,57	472,14	100	220,82
3,00 - 4,99	153	343,88	196,49	540,37	79	269,40
5,00 - 9,99	83	360,45	187,20	547,65	41	267,05
10,00 - 19,99	51	506,64	126,61	633,25	31	379,16
20,00 - 29,99	8	137,65	32,72	170,37	5	108,60
30,00 - 49,99	7	164,67	56,05	220,72	3	90,97
50,00 - 99,99	—	—	—	—	—	—
100,00 e oltre	1	70,65	—	70,65	1	70,65
CONDUZIONE CON SALARIATI E/O COMPARTICIPANTI (in economia)	280	1.124,52	82,37	1.206,89	222	1.074,16
Fino a 0,49	38	10,72	1,61	12,33	32	10,52
0,50 - 0,99	62	40,52	2,99	43,51	55	38,72
1,00 - 1,99	77	73,02	27,51	100,53	51	68,86
2,00 - 2,99	22	39,08	11,26	50,34	16	36,68
3,00 - 4,99	24	60,97	22,00	82,97	15	49,37
5,00 - 9,99	19	120,58	9,00	129,58	17	117,08
10,00 - 19,99	22	277,59	5,00	282,59	21	267,89
20,00 - 29,99	7	146,04	3,00	149,04	6	129,04
30,00 - 49,99	4	141,00	—	141,00	4	141,00
50,00 - 99,99	3	201,00	—	201,00	3	201,00
100,00 e oltre	2	14,00	—	14,00	2	14,00
CONDUZIONE A COLONIA PARZIARIA APPODERATA (mezzadria) ED ALTRA FORMA DI CONDUZIONE	15	15,60	9,97	25,57	5	12,24
Fino a 0,49	1	0,40	—	0,40	1	0,40
0,50 - 0,99	2	0,54	0,66	1,20	1	0,54
1,00 - 1,99	10	4,01	8,59	12,60	2	2,30
2,00 - 2,99	1	1,65	0,72	2,37	—	—
3,00 - 4,99	—	—	—	—	—	—
5,00 - 9,99	1	9,00	—	9,00	1	9,00
10,00 - 19,99	—	—	—	—	—	—
20,00 - 29,99	—	—	—	—	—	—
30,00 - 49,99	—	—	—	—	—	—
50,00 - 99,99	—	—	—	—	—	—
100,00 e oltre	—	—	—	—	—	—
TOTALE	25.840	17.842,39	12.416,49	30.258,88	13.627	13.855,26
Fino a 0,49	8.257	1.510,60	816,96	2.327,56	5.593	1.463,20
0,50 - 0,99	7.215	2.786,79	2.206,22	4.993,01	3.632	2.480,29
1,00 - 1,99	6.449	4.557,00	3.807,61	8.364,61	2.816	3.575,73
2,00 - 2,99	2.114	2.544,72	2.204,14	4.748,86	822	1.814,18
3,00 - 4,99	1.176	2.407,74	1.710,93	4.118,67	475	1.639,53
5,00 - 9,99	446	1.815,53	983,53	2.799,06	187	1.170,47
10,00 - 19,99	145	1.292,29	456,03	1.748,32	77	931,10
20,00 - 29,99	19	335,29	79,72	415,01	12	263,14
30,00 - 49,99	12	306,78	91,35	398,13	7	231,97
50,00 - 99,99	4	201,00	60,00	261,00	3	201,00
100,00 e oltre	3	84,65	—	84,65	3	84,65

possesso della superficie agricola utilizzata (SAU) e zona altimetrica

PIANURA
in ettari

SOLO AFFITTO		PARTE IN PROPRIETÀ E PARTE IN AFFITTO				FORME DI CONDUZIONE CLASSI DI SUPERFICIE TOTALE Ettari
Aziende	Superficie agricola utilizzata (SAU)	Aziende	Superficie agricola utilizzata (SAU)			
			proprietà	affitto	TOTALE	
7.962	8.020,94	4.183	3.933,41	4.303,21	8.236,62	CONDUZIONE DIRETTA DEL COLTIVATORE
6.335	5.564,82	2.744	1.945,35	2.270,69	4.216,04	-Con solo manodopera familiare
2.065	661,42	274	37,27	51,90	89,17	Fino a 0,49
2.200	1.530,57	713	230,04	273,00	503,04	0,50 - 0,99
1.578	2.012,53	1.091	689,77	794,62	1.484,39	1,00 - 1,99
346	772,82	405	421,17	495,89	917,06	2,00 - 2,99
130	442,21	186	330,36	321,00	651,36	3,00 - 4,99
14	75,27	62	212,44	212,44	386,15	5,00 - 9,99
1	10,00	11	47,22	81,64	128,86	10,00 - 19,99
—	—	1	14,70	4,90	19,60	20,00 - 29,99
—	—	1	1,11	35,30	36,41	30,00 - 49,99
1	60,00	—	—	—	—	50,00 - 99,99
—	—	—	—	—	—	100,00 e oltre
1.374	1.978,28	1.147	1.438,73	1.503,83	2.942,56	-Con manodopera familiare prevalente
215	74,77	60	8,78	12,80	21,58	Fino a 0,49
385	274,36	197	65,52	75,01	140,53	0,50 - 0,99
424	548,50	335	226,45	242,06	468,51	1,00 - 1,99
214	485,54	213	223,57	268,34	491,91	2,00 - 2,99
101	351,35	201	351,77	377,88	729,65	3,00 - 4,99
28	165,18	111	374,45	334,44	708,89	5,00 - 9,99
7	78,58	28	176,79	154,20	330,99	10,00 - 19,99
—	—	2	11,40	39,10	50,50	20,00 - 29,99
—	—	—	—	—	—	30,00 - 49,99
—	—	—	—	—	—	50,00 - 99,99
—	—	—	—	—	—	100,00 e oltre
253	477,84	292	549,33	528,69	1.078,02	-Con manodopera extrafamiliare prevalente
35	12,49	9	1,15	1,97	3,12	Fino a 0,49
51	37,80	29	9,14	11,83	20,97	0,50 - 0,99
85	109,84	86	59,18	63,96	123,14	1,00 - 1,99
35	81,35	72	88,22	88,22	169,97	2,00 - 2,99
34	122,61	40	74,48	73,88	148,36	3,00 - 4,99
9	55,85	33	93,40	131,35	224,75	5,00 - 9,99
3	38,60	17	127,48	88,01	215,49	10,00 - 19,99
1	19,30	2	29,05	13,42	42,47	20,00 - 29,99
—	—	4	73,70	56,05	129,75	30,00 - 49,99
—	—	—	—	—	—	50,00 - 99,99
—	—	—	—	—	—	100,00 e oltre
33	46,13	25	50,36	36,24	86,60	CONDUZIONE CON SALARIATI E/O COMPARTICIPANTI (in economia)
5	1,41	1	0,20	0,20	0,40	Fino a 0,49
2	1,40	5	1,80	1,59	3,39	0,50 - 0,99
20	22,66	6	4,16	4,85	9,01	1,00 - 1,99
3	7,06	3	2,40	4,20	6,60	2,00 - 2,99
2	6,60	7	11,60	15,40	27,00	3,00 - 4,99
1	7,00	1	3,50	2,00	5,50	5,00 - 9,99
—	—	1	9,70	5,00	14,70	10,00 - 19,99
—	—	1	17,00	3,00	20,00	20,00 - 29,99
—	—	—	—	—	—	30,00 - 49,99
—	—	—	—	—	—	50,00 - 99,99
—	—	—	—	—	—	100,00 e oltre
7	7,61	3	3,36	2,36	5,72	CONDUZIONE A COLONIA PARZIARIA APPODERATA (mezzadria) ED ALTRA FORMA DI CONDUZIONE
—	—	—	—	—	—	Fino a 0,49
1	0,66	—	—	—	—	0,50 - 0,99
6	6,95	2	1,71	1,64	3,35	1,00 - 1,99
—	—	1	1,65	0,72	2,37	2,00 - 2,99
—	—	—	—	—	—	3,00 - 4,99
—	—	—	—	—	—	5,00 - 9,99
—	—	—	—	—	—	10,00 - 19,99
—	—	—	—	—	—	20,00 - 29,99
—	—	—	—	—	—	30,00 - 49,99
—	—	—	—	—	—	50,00 - 99,99
—	—	—	—	—	—	100,00 e oltre
8.002	8.074,68	4.211	3.987,13	4.341,81	8.328,94	TOTALE
2.320	750,09	344	47,40	66,8		

**TAV. 5 — Aziende e superficie delle principali coltivazioni per classe di superficie totale,
forma di utilizzazione dei terreni e zona altimetrica**

A - TOTALE - AZIENDE

FORME DI UTILIZZAZIONE DEI TERRENI E COLTIVAZIONI	CLASSI DI SUPERFICIE TOTALE (ettari)							TOTALE
	Fino a 0,99	1,00 — 1,99	2,00 — 4,99	5,00 — 9,99	10,00 — 19,99	20,00 — 49,99	50,00 ed oltre	
SEMINATIVI	21.791	6.669	3.051	343	108	52	8	32.022
Cereali	1.447	1.190	816	98	37	15	4	3.607
di cui:								
frumento	220	284	270	36	16	4	1	831
granoturco	1.229	921	563	70	22	12	3	2.820
riso	—	—	—	—	—	—	—	—
Patata	9.309	4.346	2.046	206	59	22	2	15.990
Barbabietola da zucchero	45	34	38	3	1	2	—	123
Piante industriali	297	235	150	15	12	3	—	712
di cui:								
tabacco	248	187	136	14	11	3	—	599
Ortive	17.578	5.819	2.644	281	92	37	5	26.456
-In piena aria	17.413	5.811	2.640	281	92	37	5	26.279
di cui: carciofo	946	229	94	9	3	4	—	1.285
fragola	305	164	133	24	20	4	—	650
pomodoro	12.814	4.403	2.042	202	71	28	3	19.563
-Protette	494	62	12	3	—	1	—	572
in serra	486	59	12	3	—	1	—	561
in tunnels, campane, ecc.	8	3	—	—	—	—	—	11
Fiori e piante ornamentali	1.892	267	75	11	—	1	1	2.247
di cui: in piena aria	929	126	44	8	—	—	—	1.107
in serra	1.112	176	45	7	—	1	1	1.342
Foraggere avvicendate	497	314	252	56	22	17	1	1.159
PRATI PERMANENTI E PASCOLI	301	128	143	35	20	19	4	650
Prati permanenti	269	111	125	29	14	10	—	558
Pascoli	35	21	24	8	7	9	4	108
COLTIVAZIONI LEGNOSE AGRARIE	25.707	8.608	4.878	685	196	73	16	40.163
Vite	15.068	4.893	2.740	382	104	37	11	23.235
di cui per la produzione di:								
-Vini a denominazione di origine controllata (vini DOC)	971	133	48	9	1	—	—	1.162
-Altri vini (compresi i vini da tavola con indicazione geografica)	13.435	4.591	2.634	367	102	36	11	21.176
-Uva da tavola	1.175	427	206	26	9	2	2	1.847
Olivo	2.570	1.102	765	103	30	28	7	4.605
Agrumi	4.571	1.231	608	94	26	11	5	6.546
di cui:								
arancio	3.136	840	399	72	20	7	3	4.477
limone	2.682	759	390	56	16	8	3	3.914
Fruttiferi	14.901	6.824	4.075	570	169	57	11	26.607
di cui:								
melo	1.210	867	831	214	76	26	6	3.230
pero	913	572	471	120	49	16	2	2.143
pesco	2.336	1.565	1.437	339	107	27	7	5.818
mandorlo	98	72	25	2	1	—	2	200
nocciolo	7.218	3.329	1.743	138	34	15	5	12.482
Vivai	158	74	43	4	1	—	—	280
CASTAGNETI DA FRUTTO	141	100	104	28	7	6	4	390
SUPERFICIE AGRICOLA UTILIZZATA	39.259	11.706	5.943	768	221	79	24	58.000
COLTURE BOSCHIVE	789	583	545	158	71	45	39	2.230
Pioppete	4	—	3	—	1	1	3	12
Boschi	785	583	543	158	70	45	39	2.223
SUPERFICIE AGRARIA NON UTILIZZATA	2.482	938	621	101	40	23	11	4.216
ALTRA SUPERFICIE	14.717	5.793	3.538	586	170	64	26	24.894
SUPERFICIE TOTALE	39.313	11.730	5.972	788	239	95	47	58.184

segue TAV. 5 — **Aziende e superficie delle principali coltivazioni per classe di superficie totale, forma di utilizzazione dei terreni e zona altimetrica**

A - TOTALE - SUPERFICIE INVESTITA (ettari)

FORME DI UTILIZZAZIONE DEI TERRENI E COLTIVAZIONI	CLASSI DI SUPERFICIE TOTALE (ettari)							
	Fino a 0,99	1,00 — 1,99	2,00 — 4,99	5,00 — 9,99	10,00 — 19,99	20,00 — 49,99	50,00 ed oltre	TOTALE
SEMINATIVI	6.981,20	5.706,67	4.663,32	943,89	602,08	456,89	187,42	19.541,47
Cereali	275,19	464,71	535,90	113,77	107,76	75,83	30,10	1.603,26
di cui:								
frumento	59,62	127,11	188,64	42,28	53,38	22,02	0,10	493,15
granoturco	211,74	328,32	335,34	57,48	30,98	52,31	30,00	1.046,17
riso	—	—	—	—	—	—	—	—
Patata	1.690,05	1.734,47	1.341,89	198,52	53,38	58,37	22,10	5.098,78
Barbabietola da zucchero	7,61	9,52	14,30	1,54	0,10	2,15	—	35,22
Piante industriali	81,04	88,14	85,80	20,88	32,20	5,45	—	313,51
di cui:								
tabacco	68,11	73,34	79,64	16,16	28,40	5,45	—	271,10
Ortive	4.158,20	2.946,58	2.188,50	436,73	267,43	164,68	39,20	10.201,32
-In piena aria	4.072,15	2.926,67	2.182,07	435,94	267,43	151,68	39,20	10.075,14
di cui: carciofo	67,36	21,01	12,08	5,91	1,20	3,73	—	111,29
fragola	56,98	51,99	65,60	23,81	36,16	6,19	—	240,73
pomodoro	2.538,85	1.820,31	1.289,78	196,53	89,88	84,70	38,15	6.058,20
-Protette	86,05	19,91	6,43	0,79	—	13,00	—	126,18
in serra	84,48	18,49	6,43	0,79	—	13,00	—	123,19
in tunnels, campane, ecc.	1,57	1,42	—	—	—	—	—	2,99
Fiori e piante ornamentali	441,63	164,29	83,32	13,91	—	7,00	60,00	770,15
di cui: in piena aria	187,85	61,01	40,97	9,44	—	—	—	299,27
in serra	252,72	102,84	39,75	4,47	—	7,00	60,00	466,78
Foraggiere avvicendate	101,53	114,51	192,29	99,99	104,35	131,92	30,00	774,59
PRATI PERMANENTI E PASCOLI	46,74	35,30	77,14	41,68	73,51	136,89	174,44	585,70
Prati permanenti	40,93	28,81	61,82	25,60	24,39	20,18	—	201,73
Pascoli	5,81	6,49	15,32	16,08	49,12	116,71	174,44	383,97
COLTIVAZIONI LEGNOSE AGRARIE	8.421,22	8.805,46	10.143,33	3.187,44	1.530,64	845,49	462,17	33.395,75
Vite	2.552,02	1.830,31	1.390,25	290,71	104,87	63,62	103,79	6.335,57
di cui per la produzione di:								
-Vini a denominazione di origine controllata (vini DOC)	212,42	86,18	65,82	19,24	2,00	—	—	385,66
-Altri vini (compresi i vini da tavola con indicazione geografica)	2.177,15	1.625,80	1.241,54	235,46	96,12	55,57	101,39	5.533,03
-Uva da tavola	159,10	111,43	76,33	10,63	6,75	8,05	2,40	374,69
Olivo	455,63	502,87	740,65	178,34	107,44	204,96	54,74	2.244,63
Agrumi	707,52	489,42	397,34	115,77	35,41	24,55	13,86	1.783,87
di cui:								
arancio	300,19	213,55	137,64	43,83	15,28	5,75	2,05	718,29
limone	245,08	164,49	162,74	32,55	11,48	14,10	1,81	632,25
Fruttiferi	4.691,86	5.957,17	7.598,17	2.594,82	1.282,26	552,36	289,78	22.966,42
di cui:								
melo	117,86	219,29	490,47	269,51	158,71	71,91	17,03	1.344,78
pero	58,97	93,65	198,36	109,87	91,36	28,22	3,02	583,45
pesco	453,87	788,86	1.567,84	908,47	521,89	199,21	118,45	4.558,59
mandorlo	14,94	25,37	14,15	4,00	8,00	—	0,36	66,82
nocciolo	2.511,81	2.916,58	2.885,22	516,19	184,13	109,70	22,22	9.145,85
Vivai	13,46	24,81	15,05	7,80	0,66	—	—	61,78
CASTAGNETI DA FRUTTO	22,39	37,49	64,39	22,66	11,94	29,18	189,00	377,05
SUPERFICIE AGRICOLA UTILIZZATA	15.471,55	14.584,92	14.948,18	4.195,67	2.218,17	1.468,45	1.013,03	53.899,97
COLTURE BOSCHIVE	152,98	331,26	847,46	644,44	670,35	1.045,86	5.775,29	9.467,64
Pioppete	0,87	—	0,70	—	3,00	4,00	26,00	34,57
Boschi	152,11	331,26	846,76	644,44	667,35	1.041,86	5.749,29	9.433,07
SUPERFICIE AGRARIA NON UTILIZZATA	304,31	280,66	394,50	149,51	106,80	160,65	330,56	1.726,99
ALTRA SUPERFICIE	492,31	416,30	420,00	136,14	74,72	35,93	382,50	1.957,90
SUPERFICIE TOTALE	16.421,15	15.613,14	16.610,14	5.125,76	3.070,04	2.710,89	7.501,38	67.052,50

segue TAV. 5 — **Aziende e superficie delle principali coltivazioni per classe di superficie totale, forma di utilizzazione dei terreni e zona altimetrica**

B - COLLINA - AZIENDE

FORME DI UTILIZZAZIONE DEI TERRENI E COLTIVAZIONI	CLASSI DI SUPERFICIE TOTALE (ettari)							TOTALE
	Fino a 0,99	1,00 — 1,99	2,00 — 4,99	5,00 — 9,99	10,00 — 19,99	20,00 — 49,99	50,00 ed oltre	
SEMINATIVI	11.651	2.553	1.151	161	42	32	5	15.595
Cereali	598	243	167	35	12	10	2	1.067
di cui:								
frumento	19	10	9	—	3	—	1	42
granoturco	583	234	160	35	9	10	1	1.032
riso	—	—	—	—	—	—	—	—
Patata	4.231	1.247	613	90	25	16	2	6.224
Barbabietola da zucchero	8	6	9	—	1	—	—	24
Piante industriali	35	26	12	1	1	—	—	75
di cui:								
tabacco	34	25	12	—	1	—	—	72
Ortive	9.587	2.227	986	141	37	28	3	13.009
-In piena aria	9.434	2.220	983	141	37	28	3	12.846
di cui: carciofo	817	168	68	7	1	2	—	1.063
fragola	37	9	9	—	—	—	—	55
pomodoro	6.502	1.493	681	101	30	21	2	8.830
-Protette	469	52	10	3	—	—	—	534
in serra	461	52	10	3	—	—	—	526
in tunnels, campane, ecc.	8	—	—	—	—	—	—	8
Fiori e piante ornamentali	1.442	194	55	9	—	1	1	1.702
di cui: in piena aria	632	76	30	6	—	—	—	744
in serra	907	140	35	7	—	1	1	1.091
Foraggiere avvicendate	392	164	143	29	8	8	—	744
PRATI PERMANENTI E PASCOLI	271	114	109	29	13	9	3	548
Prati permanenti	252	102	99	25	11	8	—	497
Pascoli	21	16	16	6	3	1	3	66
COLTIVAZIONI LEGNOSE AGRARIE	18.823	4.874	2.550	310	72	45	11	26.685
Vite	13.294	3.559	1.759	233	54	26	8	18.933
di cui per la produzione di:								
-Vini a denominazione di origine controllata (vini DOC)	971	133	48	9	1	—	—	1.162
-Altri vini (compresi i vini da tavola con indicazione geografica)	11.669	3.260	1.654	219	52	25	8	16.887
-Uva da tavola	1.124	408	203	24	8	2	1	1.770
Olivo	2.534	1.050	716	94	28	28	5	4.455
Agrumi	4.009	1.081	511	76	15	8	2	5.702
di cui:								
arancio	2.664	725	323	56	11	5	1	3.785
limone	2.502	703	357	53	11	7	1	3.634
Fruttiferi	8.951	3.466	1.919	208	48	29	6	14.627
di cui:								
melo	709	365	211	41	10	10	1	1.347
pero	608	314	186	36	8	7	1	1.160
pesco	1.155	535	281	49	11	5	2	2.038
mandorlo	76	49	13	—	—	—	2	140
nocciolo	3.360	1.510	989	89	17	11	4	5.980
Vivai	146	56	35	3	1	—	—	241
CASTAGNETI DA FRUTTO	141	99	102	27	7	6	2	384
SUPERFICIE AGRICOLA UTILIZZATA	23.787	5.257	2.653	322	76	48	17	32.160
COLTURE BOSCHIVE	780	559	524	151	67	40	33	2.154
Pioppete	2	—	3	—	—	1	1	7
Boschi	778	559	522	151	67	40	33	2.150
SUPERFICIE AGRARIA NON UTILIZZATA	2.106	649	440	83	25	21	7	3.331
ALTRA SUPERFICIE	10.219	3.144	1.615	226	48	35	19	15.306
SUPERFICIE TOTALE	23.839	5.280	2.681	342	94	62	38	32.336

segue TAV. 5 — **Aziende e superficie delle principali coltivazioni per classe di superficie totale, forma di utilizzazione dei terreni e zona altimetrica**

B - COLLINA - SUPERFICIE INVESTITA (ettari)

FORME DI UTILIZZAZIONE DEI TERRENI E COLTIVAZIONI	CLASSI DI SUPERFICIE TOTALE (ettari)							TOTALE
	Fino a 0,99	1,00 — 1,99	2,00 — 4,99	5,00 — 9,99	10,00 — 19,99	20,00 — 49,99	50,00 ed oltre	
SEMINATIVI	2.572,72	1.263,77	877,10	207,77	88,07	180,93	110,77	5.301,13
Cereali	62,57	52,67	59,43	14,67	12,53	50,89	3,10	255,86
di cui:								
frumento	1,57	2,47	4,40	—	10,90	—	0,10	19,44
granoturco	60,49	49,62	52,10	14,67	0,83	49,39	3,00	230,10
riso	—	—	—	—	—	—	—	—
Patata	333,68	207,21	144,43	30,24	9,70	16,44	22,10	763,80
Barbabietola da zucchero	0,34	0,45	1,55	—	0,10	—	—	2,44
Piante industriali	8,76	12,59	8,57	4,72	12,80	—	—	47,44
di cui:								
tabacco	8,73	12,49	8,57	—	12,80	—	—	42,59
Ortive	1.662,85	775,28	452,08	87,79	32,21	70,35	25,55	3.106,11
-In piena aria	1.582,99	759,80	448,43	87,00	32,21	70,35	25,55	3.006,33
di cui: carciofo	55,37	12,13	4,74	1,71	0,20	2,01	—	76,16
fragola	2,07	0,70	1,89	—	—	—	—	4,66
pomodoro	768,95	346,02	188,54	38,14	18,21	44,26	25,15	1.429,27
-Protette	79,86	15,48	3,65	0,79	—	—	—	99,78
in serra	78,29	15,48	3,65	0,79	—	—	—	98,21
in tunnels, campane, ecc.	1,57	—	—	—	—	—	—	1,57
Fiori e piante ornamentali	323,70	120,14	58,63	8,48	—	7,00	60,00	577,95
di cui: in piena aria	110,56	32,26	23,44	4,01	—	—	—	170,27
in serra	212,23	87,44	34,39	4,47	—	7,00	60,00	405,53
Foraggere avvicendate	62,38	47,05	105,49	39,62	8,20	33,77	—	296,51
PRATI PERMANENTI E PASCOLI	38,97	30,45	60,94	27,49	24,47	23,32	164,44	370,08
Prati permanenti	36,08	27,00	53,05	19,41	14,15	19,32	—	169,01
Pascoli	2,89	3,45	7,89	8,08	10,32	4,00	164,44	201,07
COLTIVAZIONI LEGNOSE AGRARIE	5.516,90	4.888,66	5.079,42	1.139,69	345,37	421,88	217,17	17.609,09
Vite	2.253,38	1.502,56	1.074,00	208,14	60,48	53,27	90,79	5.242,62
di cui per la produzione di:								
-Vini a denominazione di origine controllata (vini DOC)	212,42	86,18	65,82	19,24	2,00	—	—	385,66
-Altri vini (compresi i vini da tavola con indicazione geografica)	1.885,59	1.306,08	929,49	170,49	52,00	45,22	89,39	4.478,26
-Uva da tavola	153,21	106,95	75,53	10,03	6,48	8,05	1,40	361,65
Olivo	447,05	486,03	715,76	169,97	99,59	204,96	46,24	2.169,60
Agriumi	602,24	422,05	333,99	93,11	16,98	15,75	0,36	1.484,48
di cui:								
arancio	251,80	184,86	111,26	31,87	7,45	1,75	0,05	589,04
limone	231,07	156,17	155,26	32,35	8,58	13,30	0,31	597,04
Fruttiferi	2.203,70	2.467,47	2.944,04	664,77	167,66	147,90	79,78	8.675,32
di cui:								
melo	40,71	46,97	48,83	26,58	7,46	14,32	0,03	184,90
pero	26,85	35,26	40,87	24,53	4,92	2,30	0,02	134,75
pesco	85,13	101,27	100,19	34,43	10,83	14,45	0,45	346,75
mandorlo	7,72	10,56	5,81	—	—	—	0,36	24,45
nocciolo	937,67	1.106,22	1.484,33	307,40	56,56	60,20	16,22	3.968,60
Vivai	10,30	10,31	10,96	3,70	0,66	—	—	35,93
CASTAGNETI DA FRUTTO	22,39	37,43	63,19	21,66	11,94	29,18	175,00	360,79
SUPERFICIE AGRICOLA UTILIZZATA	8.150,98	6.220,31	6.080,65	1.396,61	469,85	655,31	667,38	23.641,09
COLTURE BOSCHIVE	150,41	321,48	819,50	631,48	652,27	938,63	5.159,97	8.673,74
Pioppete	0,26	—	0,70	—	—	4,00	13,00	17,96
Boschi	150,15	321,48	818,80	631,48	652,27	934,63	5.146,97	8.655,78
SUPERFICIE AGRARIA NON UTILIZZATA	271,10	233,72	338,16	134,47	83,31	159,65	251,96	1.472,37
ALTRA SUPERFICIE	322,23	215,91	175,94	51,49	20,89	14,93	370,50	1.171,89
SUPERFICIE TOTALE	8.894,72	6.991,42	7.414,25	2.214,05	1.226,32	1.768,52	6.449,81	34.959,09

segue TAV. 5 — **Aziende e superficie delle principali coltivazioni per classe di superficie totale, forma di utilizzazione dei terreni e zona altimetrica**

C - PIANURA - AZIENDE

FORME DI UTILIZZAZIONE DEI TERRENI E COLTIVAZIONI	CLASSI DI SUPERFICIE TOTALE (ettari)							TOTALE
	Fino a 0,99	1,00 — 1,99	2,00 — 4,99	5,00 — 9,99	10,00 — 19,99	20,00 — 49,99	50,00 ed oltre	
SEMINATIVI	10.140	4.116	1.900	182	66	20	3	16.427
Cereali	849	947	649	63	25	5	2	2.540
di cui:								
frumento	201	274	261	36	13	4	—	789
granoturco	646	687	403	35	13	2	2	1.788
riso	—	—	—	—	—	—	—	—
Patata	5.078	3.099	1.433	116	34	6	—	9.766
Barbabietola da zucchero	37	28	29	3	—	2	—	99
Piante industriali	262	209	138	14	11	3	—	637
di cui:								
tabacco	214	162	124	14	10	3	—	527
Ortive	7.991	3.592	1.658	140	55	9	2	13.447
-In piena aria	7.979	3.591	1.657	140	55	9	2	13.433
di cui: <i>carciofo</i>	129	61	26	2	2	2	—	222
<i>fragola</i>	268	155	124	24	20	4	—	595
<i>pomodoro</i>	6.312	2.910	1.361	101	41	7	1	10.733
-Protette	25	10	2	—	—	1	—	38
in serra	25	7	2	—	—	1	—	35
in tunnels, campane, ecc.	—	3	—	—	—	—	—	3
Fiori e piante ornamentali	450	73	20	2	—	—	—	545
di cui: in piena aria	297	50	14	2	—	—	—	363
in serra	205	36	10	—	—	—	—	251
Foraggiere avvicendate	105	150	109	27	14	9	1	415
PRATI PERMANENTI E PASCOLI	30	14	34	6	7	10	1	102
Prati permanenti	17	9	26	4	3	2	—	61
Pascoli	14	5	8	2	4	8	1	42
COLTIVAZIONI LEGNOSE AGRARIE	6.884	3.734	2.328	375	124	28	5	13.478
Vite	1.774	1.334	981	149	50	11	3	4.302
di cui per la produzione di:								
-Vini a denominazione di origine controllata (vini DOC)	—	—	—	—	—	—	—	—
-Altri vini (compresi i vini da tavola con indicazione geografica)	1.766	1.331	980	148	50	11	3	4.289
-Uva da tavola	51	19	3	2	1	—	1	77
Olivo	36	52	49	9	2	—	2	150
Agrumi	562	150	97	18	11	3	3	844
di cui:								
arancio	472	115	76	16	9	2	2	692
limone	180	56	33	3	5	1	2	280
Fruttiferi	5.950	3.358	2.156	362	121	28	5	11.980
di cui:								
melo	501	502	620	173	66	16	5	1.883
pero	305	258	285	84	41	9	1	983
pesco	1.181	1.030	1.156	290	96	22	5	3.780
mandorlo	22	23	12	2	1	—	—	60
nocciolo	3.858	1.819	754	49	17	4	1	6.502
Vivai	12	18	8	1	—	—	—	39
CASTAGNETI DA FRUTTO	—	1	2	1	—	—	2	6
SUPERFICIE AGRICOLA UTILIZZATA	15.472	6.449	3.290	446	145	31	7	25.840
COLTURE BOSCHIVE	9	24	21	7	4	5	6	76
Pioppete	2	—	—	—	1	—	2	5
Boschi	7	24	21	7	3	5	6	73
SUPERFICIE AGRARIA NON UTILIZZATA	376	289	181	18	15	2	4	885
ALTRA SUPERFICIE	4.498	2.649	1.923	360	122	29	7	9.588
SUPERFICIE TOTALE	15.474	6.450	3.291	446	145	33	9	25.848

segue TAV. 5 — Aziende e superficie delle principali coltivazioni per classe di superficie totale, forma di utilizzazione dei terreni e zona altimetrica

C - PIANURA - SUPERFICIE INVESTITA (ettari)

FORME DI UTILIZZAZIONE DEI TERRENI E COLTIVAZIONI	CLASSI DI SUPERFICIE TOTALE (ettari)							TOTALE
	Fino a 0,99	1,00 — 1,99	2,00 — 4,99	5,00 — 9,99	10,00 — 19,99	20,00 — 49,99	50,00 ed oltre	
SEMINATIVI	4.408,48	4.442,90	3.786,22	736,12	514,01	275,96	76,65	14.240,34
Cereali	212,62	412,04	476,47	99,10	95,23	24,94	27,00	1.347,40
di cui:								
frumento	58,05	124,64	184,24	42,28	42,48	22,02	—	473,71
granoturco	151,25	278,70	283,24	42,81	30,15	2,92	27,00	816,07
riso	—	—	—	—	—	—	—	—
Patata	1.356,37	1.527,26	1.197,46	168,28	43,68	41,93	—	4.334,98
Barbabetola da zucchero	7,27	9,07	12,75	1,54	—	2,15	—	32,78
Piante industriali	72,28	75,55	77,23	16,16	19,40	5,45	—	266,07
di cui:								
tabacco	59,38	60,85	71,07	16,16	15,60	5,45	—	228,51
Ortive	2.495,35	2.171,30	1.736,42	348,94	235,22	94,33	13,65	7.095,21
-In piena aria	2.489,16	2.166,87	1.733,64	348,94	235,22	81,33	13,65	7.068,81
di cui: carciofo	11,99	8,88	7,34	4,20	1,00	1,72	—	35,13
fragola	54,91	51,29	63,71	23,81	36,16	6,19	—	236,07
pomodoro	1.769,90	1.474,29	1.101,24	158,39	71,67	40,44	13,00	4.628,93
-Protette	6,19	4,43	2,78	—	—	13,00	—	26,40
in serra	6,19	3,01	2,78	—	—	13,00	—	24,98
in tunnels, campane, ecc.	—	1,42	—	—	—	—	—	1,42
Fiori e piante ornamentali	117,93	44,15	24,69	5,43	—	—	—	192,20
di cui: in piena aria	77,29	28,75	17,53	5,43	—	—	—	129,00
in serra	40,49	15,40	5,36	—	—	—	—	61,25
Foraggiere avvicendate	39,15	67,46	86,80	60,37	96,15	98,15	30,00	478,08
PRATI PERMANENTI E PASCOLI	7,77	4,85	16,20	14,19	49,04	113,57	10,00	215,62
Prati permanenti	4,85	1,81	8,77	6,19	10,24	0,86	—	32,72
Pascoli	2,92	3,04	7,43	8,00	38,80	112,71	10,00	182,90
COLTIVAZIONI LEGNOSE AGRARIE	2.904,32	3.916,80	5.063,91	2.047,75	1.185,27	423,61	245,00	15.786,66
Vite	298,64	327,75	316,25	82,57	44,39	10,35	13,00	1.092,95
di cui per la produzione di:								
-Vini a denominazione di origine controllata (vini DOC)	—	—	—	—	—	—	—	—
-Altri vini (compresi i vini da tavola con indicazione geografica)	291,56	319,72	312,05	64,97	44,12	10,35	12,00	1.054,77
-Uva da tavola	5,89	4,48	0,80	0,60	0,27	—	1,00	13,04
Olivo	8,58	16,84	24,89	8,37	7,85	—	8,50	75,03
Agrumi	105,28	67,37	63,35	22,66	18,43	8,80	13,50	299,39
di cui:								
arancio	48,39	28,69	26,38	11,96	7,83	4,00	2,00	129,25
limone	14,01	8,32	7,48	0,20	2,90	0,80	1,50	35,21
Fruttiferi	2.488,16	3.489,70	4.654,13	1.930,05	1.114,60	404,46	210,00	14.291,10
di cui:								
melo	77,15	172,32	441,64	242,93	151,25	57,59	17,00	1.159,88
pero	32,12	58,39	157,49	85,34	86,44	25,92	3,00	448,70
pesco	368,74	687,59	1.467,65	874,04	511,06	184,76	118,00	4.211,84
mandorlo	7,22	14,81	8,34	4,00	8,00	—	—	42,37
nocciolo	1.574,14	1.810,36	1.400,89	208,79	127,57	49,50	6,00	5.177,25
Vivai	3,16	14,50	4,09	4,10	—	—	—	25,85
CASTAGNETI DA FRUTTO	—	0,06	1,20	1,00	—	—	14,00	16,26
SUPERFICIE AGRICOLA UTILIZZATA	7.320,57	8.364,61	8.867,53	2.799,06	1.748,32	813,14	345,65	30.258,88
COLTURE BOSCHIVE	2,57	9,78	27,96	12,96	18,08	107,23	615,32	793,90
Pioppete	0,61	—	—	—	3,00	—	13,00	16,61
Boschi	1,96	9,78	27,96	12,96	15,08	107,23	602,32	777,29
SUPERFICIE AGRARIA NON UTILIZZATA	33,21	46,94	56,34	15,04	23,49	1,00	78,60	254,62
ALTRA SUPERFICIE	170,08	200,39	244,06	84,65	53,83	21,00	12,00	786,01
SUPERFICIE TOTALE	7.526,43	8.621,72	9.195,89	2.911,71	1.843,72	942,37	1.051,57	32.093,41

TAV. 6 — Aziende e superficie delle principali coltivazioni per classe di superficie agricola utilizzata (SAU), forma di utilizzazione dei terreni e zona altimetrica**A - TOTALE - AZIENDE**

FORME DI UTILIZZAZIONE DEI TERRENI E COLTIVAZIONI	CLASSI DI SUPERFICIE AGRICOLA UTILIZZATA (SAU) (ettari)							TOTALE
	Fino a 0,99	1,00 — 1,99	2,00 — 4,99	5,00 — 9,99	10,00 — 19,99	20,00 — 49,99	50,00 ed oltre	
SEMINATIVI	23.007	6.132	2.529	241	79	29	5	32.022
Cereali	1.641	1.158	701	70	27	7	3	3.607
di cui:								
frumento	237	292	254	31	15	2	—	831
granoturco	1.404	884	465	46	12	6	3	2.820
riso	—	—	—	—	—	—	—	—
Patata	10.033	4.032	1.731	142	39	12	1	15.990
Barbabietola da zucchero	47	35	36	3	1	1	—	123
Piante industriali	312	231	141	13	14	1	—	712
di cui:								
tabacco	259	187	126	13	13	1	—	599
Ortive	18.581	5.382	2.213	193	66	18	3	26.456
-In piena aria	18.414	5.374	2.211	193	66	18	3	26.279
di cui: carciofo	1.008	195	69	7	4	2	—	1.285
fragola	321	157	127	24	20	1	—	650
pomodoro	13.514	4.121	1.724	139	49	14	2	19.563
-Protette	509	53	9	—	1	—	—	572
in serra	501	50	9	—	1	—	—	561
in tunnels, campane, ecc.	8	3	—	—	—	—	—	11
Fiori e piante ornamentali	1.940	241	59	5	—	1	1	2.247
di cui: in piena aria	961	107	35	4	—	—	—	1.107
in serra	1.141	160	37	2	—	1	1	1.342
Foraggiere avvicendate	604	299	194	34	17	10	1	1.159
PRATI PERMANENTI E PASCOLI	410	105	91	17	14	12	1	650
Prati permanenti	368	94	76	11	5	4	—	558
Pascoli	45	16	22	7	9	8	1	108
COLTIVAZIONI LEGNOSE AGRARIE	27.465	7.915	4.085	509	139	45	5	40.163
Vite	16.367	4.372	2.155	250	64	24	3	23.235
di cui per la produzione di:								
-Vini a denominazione di origine controllata (vini DOC)	1.058	72	31	1	—	—	—	1.162
-Altri vini (compresi i vini da tavola con indicazione geografica)	14.616	4.150	2.078	242	64	23	3	21.176
-Uva da tavola	1.256	395	165	22	5	3	1	1.847
Olivo	2.911	1.024	578	59	17	14	2	4.605
Agrumi	4.862	1.113	488	57	18	6	2	6.546
di cui:								
arancio	3.330	770	318	42	13	2	2	4.477
limone	2.871	689	308	32	9	3	2	3.914
Fruttiferi	15.919	6.506	3.544	467	130	36	5	26.607
di cui:								
melo	1.420	825	721	182	58	20	4	3.230
pero	1.066	532	389	106	37	12	1	2.143
pesco	2.616	1.500	1.299	289	89	21	4	5.818
mandorlo	115	60	22	2	1	—	—	200
nocciolo	7.459	3.274	1.592	118	26	12	1	12.482
Vivai	170	71	36	3	—	—	—	280
CASTAGNETI DA FRUTTO	200	104	67	12	3	3	1	390
SUPERFICIE AGRICOLA UTILIZZATA	41.311	10.854	5.029	588	159	50	9	58.000
COLTURE BOSCHIVE	1.585	371	209	35	14	12	4	2.230
Pioppete	5	—	4	1	—	—	2	12
Boschi	1.581	371	207	34	14	12	4	2.223
SUPERFICIE AGRARIA NON UTILIZZATA	3.084	698	356	49	20	10	1	4.218
ALTRA SUPERFICIE	16.356	5.126	2.797	441	126	40	8	24.894
SUPERFICIE TOTALE	41.495	10.854	5.029	588	159	50	9	58.184

**segue TAV. 6 — Aziende e superficie delle principali coltivazioni per classe di superficie agricola utilizzata (SAU),
forma di utilizzazione dei terreni e zona altimetrica**

A - TOTALE - SUPERFICIE INVESTITA (ettari)

FORME DI UTILIZZAZIONE DEI TERRENI E COLTIVAZIONI	CLASSI DI SUPERFICIE AGRICOLA UTILIZZATA (SAU) (ettari)							
	Fino a 0,99	1,00 — 1,99	2,00 — 4,99	5,00 — 9,99	10,00 — 19,99	20,00 — 49,99	50,00 ed oltre	TOTALE
SEMINATIVI	7.461,54	5.676,52	4.372,74	884,95	611,03	348,04	186,65	19.541,47
Cereali	300,92	479,52	507,74	119,53	94,28	71,27	30,00	1.603,26
di cui:								
frumento	66,09	133,02	181,70	47,84	46,35	18,15	—	493,15
granoturco	230,57	337,10	314,27	54,46	28,15	51,62	30,00	1.046,17
riso	—	—	—	—	—	—	—	—
Patata	1.805,83	1.722,67	1.264,51	180,03	49,14	54,60	22,00	5.098,78
Barbabetola da zucchero	7,91	9,53	14,09	1,54	0,86	1,29	—	35,22
Piante industriali	86,07	87,64	86,63	15,52	35,50	2,15	—	313,51
di cui:								
tabacco	72,36	73,62	75,75	15,52	31,70	2,15	—	271,10
Ortive	4.419,02	2.905,11	2.045,11	404,42	285,82	103,19	38,65	10.201,32
-In piena aria	4.329,24	2.887,14	2.039,68	404,42	272,82	103,19	38,65	10.075,14
di cui: carciofo	71,28	18,60	10,70	5,98	3,86	0,87	—	111,29
fragola	61,78	49,60	66,06	27,90	32,09	3,30	—	240,73
pomodoro	2.665,05	1.805,19	1.208,64	181,48	89,67	70,17	38,00	6.058,20
-Protette	89,78	17,97	5,43	—	13,00	—	—	126,18
in serra	88,21	16,55	5,43	—	13,00	—	—	123,19
in tunnels, campane, ecc.	1,57	1,42	—	—	—	—	—	2,99
Fiori e piante ornamentali	463,48	158,01	72,90	8,76	—	7,00	60,00	770,15
di cui: in piena aria	199,15	58,11	35,60	6,41	—	—	—	299,27
in serra	263,27	99,46	34,70	2,35	—	7,00	60,00	466,78
Foraggere avvicendate	126,18	126,72	182,26	89,70	118,83	100,90	30,00	774,59
PRATI PERMANENTI E PASCOLI	69,69	38,47	77,94	39,23	96,27	147,80	116,30	585,70
Prati permanenti	61,67	33,02	60,97	17,65	16,67	11,75	—	201,73
Pascoli	8,02	5,45	16,97	21,58	79,60	136,05	116,30	383,97
COLTIVAZIONI LEGNOSE AGRARIE	9.420,39	8.945,63	9.583,36	2.950,70	1.371,86	856,46	267,35	33.395,75
Vite	2.918,16	1.773,70	1.207,17	206,94	75,87	140,73	13,00	6.335,57
di cui per la produzione di:								
-Vini a denominazione di origine controllata (vini DOC)	243,95	74,62	65,09	2,00	—	—	—	385,66
-Altri vini (compresi i vini da tavola con indicazione geografica)	2.495,82	1.579,81	1.065,71	175,46	72,95	131,28	12,00	5.533,03
-Uva da tavola	174,91	112,32	61,71	12,38	2,92	9,45	1,00	374,69
Olivo	555,77	538,64	679,09	157,22	124,52	180,89	8,50	2.244,63
Agrumi	773,84	492,12	368,37	91,95	37,48	8,61	11,50	1.783,87
di cui:								
arancio	325,53	214,85	131,62	29,51	12,28	2,50	2,00	718,29
limone	267,21	168,47	147,00	30,06	16,30	1,71	1,50	632,25
Fruttiferi	5.157,57	6.114,53	7.312,76	2.486,99	1.133,99	526,23	234,35	22.966,42
di cui:								
melo	148,41	236,61	481,04	262,61	134,56	69,55	12,00	1.344,78
pero	75,50	100,36	187,18	109,05	80,24	28,12	3,00	583,45
pesco	527,68	833,33	1.563,67	864,72	482,32	198,87	88,00	4.558,59
mandorlo	15,89	24,50	14,43	4,00	8,00	—	—	66,82
nocciolo	2.618,10	2.959,77	2.784,78	509,68	164,22	103,30	6,00	9.145,85
Vivai	14,13	25,86	14,19	7,60	—	—	—	61,78
CASTAGNETI DA FRUTTO	34,53	44,30	59,90	29,00	10,44	58,88	140,00	377,05
SUPERFICIE AGRICOLA UTILIZZATA	16.986,15	14.704,92	14.093,94	3.903,88	2.089,60	1.411,18	710,30	53.899,97
COLTURE BOSCHIVE	5.618,94	735,93	557,00	710,83	103,90	1.056,98	684,06	9.467,64
Pioppete	10,87	—	4,70	3,00	—	—	16,00	34,57
Boschi	5.608,07	735,93	552,30	707,83	103,90	1.056,98	668,06	9.433,07
SUPERFICIE AGRARIA NON UTILIZZATA	854,62	297,71	212,65	102,24	17,99	212,87	28,91	1.726,99
ALTRA SUPERFICIE	1.011,89	402,09	355,29	91,40	47,70	34,95	14,58	1.957,90
SUPERFICIE TOTALE	24.471,80	16.140,85	15.218,88	4.808,35	2.259,19	2.715,98	1.437,85	67.052,50

segue TAV. 6 — **Aziende e superficie delle principali coltivazioni per classe di superficie agricola utilizzata (SAU),
forma di utilizzazione dei terreni e zona altimetrica**

B - COLLINA - AZIENDE

FORME DI UTILIZZAZIONE DEI TERRENI E COLTIVAZIONI	CLASSI DI SUPERFICIE AGRICOLA UTILIZZATA (SAU) (ettari)							TOTALE
	Fino a 0,99	1,00 — 1,99	2,00 — 4,99	5,00 — 9,99	10,00 — 19,99	20,00 — 49,99	50,00 ed oltre	
SEMINATIVI	12.578	2.147	767	72	13	16	2	15.595
Cereali	757	204	88	12	1	4	1	1.067
di cui:								
frumento	22	10	9	1	—	—	—	42
granoturco	738	198	80	11	—	4	1	1.032
riso	—	—	—	—	—	—	—	—
Patata	4.765	1.019	387	38	5	9	1	6.224
Barbabietola da zucchero	10	6	8	—	—	—	—	24
Piante industriali	41	20	13	—	1	—	—	75
di cui:								
tabacco	39	20	12	—	1	—	—	72
Ortive	10.361	1.891	667	64	11	14	1	13.009
-In piena aria	10.206	1.884	666	64	11	14	1	12.846
di cui: carciofo	875	138	43	5	1	1	—	1.063
fragola	38	9	8	—	—	—	—	55
pomodoro	7.048	1.272	448	43	8	10	1	8.830
-Protette	484	43	7	—	—	—	—	534
in serra	476	43	7	—	—	—	—	526
in tunnels, campane, ecc.	8	—	—	—	—	—	—	8
Fiori e piante ornamentali	1.475	179	43	3	—	1	1	1.702
di cui: in piena aria	652	67	23	2	—	—	—	744
in serra	927	131	29	2	—	1	1	1.091
Foraggere avvicendate	493	148	88	9	3	3	—	744
PRATI PERMANENTI E PASCOLI	379	91	57	12	3	5	1	548
Prati permanenti	350	85	50	8	1	3	—	497
Pascoli	31	11	14	5	2	2	1	66
COLTIVAZIONI LEGNOSE AGRARIE	20.274	4.256	1.934	168	28	24	1	26.685
Vite	14.472	3.045	1.268	114	19	15	—	18.933
di cui per la produzione di:								
-Vini a denominazione di origine controllata (vini DOC)	1.058	72	31	1	—	—	—	1.162
-Altri vini (compresi i vini da tavola con indicazione geografica)	12.731	2.824	1.193	106	19	14	—	16.887
-Uva da tavola	1.203	378	161	21	4	3	—	1.770
Olivo	2.873	970	532	51	15	14	—	4.455
Agrumi	4.285	969	399	39	7	3	—	5.702
di cui:								
arancio	2.848	657	249	26	4	1	—	3.785
limone	2.688	634	276	29	5	2	—	3.634
Fruttiferi	9.686	3.219	1.545	139	22	15	1	14.627
di cui:								
melo	832	327	157	22	3	6	—	1.347
pero	703	291	134	26	3	3	—	1.160
pesco	1.319	469	217	25	4	4	—	2.038
mandorlo	91	39	10	—	—	—	—	140
nocciolo	3.531	1.480	880	70	11	8	—	5.980
Vivai	158	52	29	2	—	—	—	241
CASTAGNETI DA FRUTTO	200	103	65	9	3	3	1	384
SUPERFICIE AGRICOLA UTILIZZATA	25.346	4.580	1.995	177	30	27	5	32.160
COLTURE BOSCHIVE	1.552	351	196	31	12	10	2	2.154
Pioppete	2	—	4	—	—	—	1	7
Boschi	1.550	351	194	31	12	10	2	2.150
SUPERFICIE AGRARIA NON UTILIZZATA	2.596	460	227	30	9	9	—	3.331
ALTRA SUPERFICIE	11.407	2.631	1.114	113	18	19	4	15.306
SUPERFICIE TOTALE	25.522	4.580	1.995	177	30	27	5	32.336

segue TAV. 6 — **Aziende e superficie delle principali coltivazioni per classe di superficie agricola utilizzata (SAU),
forma di utilizzazione dei terreni e zona altimetrica**

B - COLLINA - SUPERFICIE INVESTITA (ettari)

FORME DI UTILIZZAZIONE DEI TERRENI E COLTIVAZIONI	CLASSI DI SUPERFICIE AGRICOLA UTILIZZATA (SAU) (ettari)							
	Fino a 0,99	1,00 — 1,99	2,00 — 4,99	5,00 — 9,99	10,00 — 19,99	20,00 — 49,99	50,00 ed oltre	TOTALE
SEMINATIVI	2.848,91	1.221,20	745,04	157,51	66,76	151,71	110,00	5.301,13
Cereali	76,44	56,27	49,10	20,45	0,40	50,20	3,00	255,86
di cui:								
frumento	1,94	2,40	5,30	9,80	—	—	—	19,44
granoturco	73,64	53,62	40,49	10,65	—	48,70	3,00	230,10
riso	—	—	—	—	—	—	—	—
Patata	385,42	193,30	120,11	23,81	4,19	14,97	22,00	763,80
Barbabetola da zucchero	0,64	0,28	1,52	—	—	—	—	2,44
Piante industriali	10,56	10,79	13,29	—	12,80	—	—	47,44
di cui:								
tabacco	10,43	10,79	8,57	—	12,80	—	—	42,59
Ortive	1.819,13	734,88	381,18	64,49	24,99	56,44	25,00	3.106,11
-In piena aria	1.735,54	721,34	378,53	64,49	24,99	56,44	25,00	3.006,33
di cui: carciofo	58,57	10,44	3,36	1,78	2,00	0,01	—	76,16
fragola	2,08	0,70	1,88	—	—	—	—	4,66
pomodoro	833,34	329,74	162,16	27,09	12,90	39,04	25,00	1.429,27
-Protette	83,59	13,54	2,65	—	—	—	—	99,78
in serra	82,02	13,54	2,65	—	—	—	—	98,21
in tunnels, campane, ecc.	1,57	—	—	—	—	—	—	1,57
Fiori e piante ornamentali	337,47	119,53	50,62	3,33	—	7,00	60,00	577,95
di cui: in piena aria	116,73	33,08	19,48	0,98	—	—	—	170,27
in serra	219,83	86,01	30,34	2,35	—	7,00	60,00	405,53
Foraggere avvicendate	83,38	57,95	92,72	25,38	14,33	22,75	—	296,51
PRATI PERMANENTI E PASCOLI	61,82	32,92	62,39	25,19	12,00	59,46	116,30	370,08
Prati permanenti	56,72	30,51	52,85	11,61	6,00	11,32	—	169,01
Pascoli	5,10	2,41	9,54	13,58	6,00	48,14	116,30	201,07
COLTIVAZIONI LEGNOSE AGRARIE	6.287,12	4.907,34	4.653,15	954,05	300,78	445,30	61,35	17.609,09
Vite	2.593,42	1.439,72	912,02	128,30	36,76	132,40	—	5.242,62
di cui per la produzione di:								
-Vini a denominazione di origine controllata (vini DOC)	243,95	74,62	65,09	2,00	—	—	—	385,66
-Altri vini (compresi i vini da tavola con indicazione geografica)	2.178,61	1.253,41	774,86	114,32	34,11	122,95	—	4.478,26
-Uva da tavola	168,57	108,29	60,81	11,88	2,65	9,45	—	361,65
Olivo	547,04	519,56	655,79	149,65	116,67	180,89	—	2.169,60
Agrumi	663,92	423,62	309,99	68,49	16,65	1,81	—	1.484,48
di cui:								
arancio	275,29	184,58	108,47	17,15	3,05	0,50	—	589,04
limone	252,70	160,56	139,51	29,76	13,60	0,91	—	597,04
Fruttiferi	2.471,35	2.513,84	2.763,77	604,11	130,70	130,20	61,35	8.675,32
di cui:								
melo	49,30	46,30	47,47	23,03	4,60	14,20	—	184,90
pero	34,41	34,76	37,52	22,06	3,80	2,20	—	134,75
pesco	105,73	101,81	92,50	23,61	8,70	14,40	—	346,75
mandorlo	8,27	10,09	6,09	—	—	—	—	24,45
nocciolo	1.000,35	1.135,22	1.432,24	294,84	52,15	53,80	—	3.968,60
Vivai	10,97	10,46	11,00	3,50	—	—	—	35,93
CASTAGNETI DA FRUTTO	34,53	44,24	58,70	14,00	10,44	58,88	140,00	360,79
SUPERFICIE AGRICOLA UTILIZZATA	9.232,38	6.205,70	5.519,28	1.150,75	389,98	715,35	427,65	23.641,09
COLTURE BOSCHIVE	5.245,88	719,61	529,29	381,33	77,59	1.044,98	675,06	8.673,74
Pioppete	0,26	—	4,70	—	—	—	13,00	17,96
Boschi	5.245,62	719,61	524,59	381,33	77,59	1.044,98	662,06	8.655,78
SUPERFICIE AGRARIA NON UTILIZZATA	777,56	250,59	181,16	41,64	8,75	212,67	—	1.472,37
ALTRA SUPERFICIE	791,42	201,08	134,59	15,46	3,56	19,20	6,58	1.171,89
SUPERFICIE TOTALE	16.047,24	7.376,98	6.364,32	1.589,18	479,88	1.992,20	1.109,29	34.959,09

segue TAV. 6 — **Aziende e superficie delle principali coltivazioni per classe di superficie agricola utilizzata (SAU),
forma di utilizzazione dei terreni e zona altimetrica**

C - PIANURA - AZIENDE

FORME DI UTILIZZAZIONE DEI TERRENI E COLTIVAZIONI	CLASSI DI SUPERFICIE AGRICOLA UTILIZZATA (SAU) (ettari)							
	Fino a 0,99	1,00 — 1,99	2,00 — 4,99	5,00 — 9,99	10,00 — 19,99	20,00 — 49,99	50,00 ed oltre	TOTALE
SEMINATIVI	10.429	3.985	1.762	169	66	13	3	16.427
Cereali	884	954	613	58	26	3	2	2.540
di cui:								
frumento	215	282	245	30	15	2	—	789
granoturco	666	686	385	35	12	2	2	1.788
riso	—	—	—	—	—	—	—	—
Patata	5.268	3.013	1.344	104	34	3	—	9.766
Barbabietola da zucchero	37	29	28	3	1	1	—	99
Piante industriali	271	211	128	13	13	1	—	637
di cui:								
tabacco	220	167	114	13	12	1	—	527
Ortive	8.220	3.491	1.546	129	55	4	2	13.447
-In piena aria	8.208	3.490	1.545	129	55	4	2	13.433
di cui: carciofo	133	57	26	2	3	1	—	222
fragola	283	148	119	24	20	1	—	595
pomodoro	6.466	2.849	1.276	96	41	4	1	10.733
-Protette	25	10	2	—	1	—	—	38
in serra	25	7	2	—	1	—	—	35
in tunnels, campane, ecc.	—	3	—	—	—	—	—	3
Fiori e piante ornamentali	465	62	16	2	—	—	—	545
di cui: in piena aria	309	40	12	2	—	—	—	363
in serra	214	29	8	—	—	—	—	251
Foraggere avvicendate	111	151	106	25	14	7	1	415
PRATI PERMANENTI E PASCOLI	31	14	34	5	11	7	—	102
Prati permanenti	18	9	26	3	4	1	—	61
Pascoli	14	5	8	2	7	6	—	42
COLTIVAZIONI LEGNOSE AGRARIE	7.191	3.659	2.151	341	111	21	4	13.478
Vite	1.895	1.327	887	136	45	9	3	4.302
di cui per la produzione di:								
-Vini a denominazione di origine controllata (vini DOC)	—	—	—	—	—	—	—	—
-Altri vini (compresi i vini da tavola con indicazione geografica)	1.885	1.326	885	136	45	9	3	4.289
-Uva da tavola	53	17	4	1	1	—	1	77
Olivo	38	54	46	8	2	—	2	150
Agrumi	577	144	89	18	11	3	2	844
di cui:								
arancio	482	113	69	16	9	1	2	692
limone	183	55	32	3	4	1	2	280
Fruttiferi	6.233	3.287	1.999	328	108	21	4	11.980
di cui:								
melo	588	498	564	160	55	14	4	1.883
pero	363	241	255	80	34	9	1	983
pesco	1.297	1.031	1.082	264	85	17	4	3.780
mandorlo	24	21	12	2	1	—	—	60
nocciolo	3.928	1.794	712	48	15	4	1	6.502
Vivai	12	19	7	1	—	—	—	39
CASTAGNETI DA FRUTTO	—	1	2	3	—	—	—	6
SUPERFICIE AGRICOLA UTILIZZATA	15.965	6.274	3.034	411	129	23	4	25.840
COLTURE BOSCHIVE	33	20	13	4	2	2	2	76
Pioppete	3	—	—	1	—	—	1	5
Boschi	31	20	13	3	2	2	2	73
SUPERFICIE AGRARIA NON UTILIZZATA	488	236	129	19	11	1	1	885
ALTRA SUPERFICIE	4.949	2.495	1.683	328	108	21	4	9.588
SUPERFICIE TOTALE	15.973	6.274	3.034	411	129	23	4	25.848

segue TAV. 6 — **Aziende e superficie delle principali coltivazioni per classe di superficie agricola utilizzata (SAU),
forma di utilizzazione dei terreni e zona altimetrica**

C - PIANURA - SUPERFICIE INVESTITA (ettari)

FORME DI UTILIZZAZIONE DEI TERRENI E COLTIVAZIONI	CLASSI DI SUPERFICIE AGRICOLA UTILIZZATA (SAU) (ettari)							TOTALE
	Fino a 0,99	1,00 — 1,99	2,00 — 4,99	5,00 — 9,99	10,00 — 19,99	20,00 — 49,99	50,00 ed oltre	
SEMINATIVI	4.612,63	4.455,32	3.827,70	727,44	544,27	196,33	76,65	14.240,34
Cereali	224,48	423,25	458,64	99,08	93,88	21,07	27,00	1.347,40
di cui:								
frumento	64,15	130,62	176,40	38,04	46,35	18,15	—	473,71
granoturco	156,93	283,48	273,78	43,81	28,15	2,92	27,00	816,07
riso	—	—	—	—	—	—	—	—
Patata	1.420,41	1.529,37	1.144,40	156,22	44,95	39,63	—	4.334,98
Barbabietola da zucchero	7,27	9,25	12,57	1,54	0,86	1,29	—	32,78
Piante industriali	75,51	76,85	73,34	15,52	22,70	2,15	—	266,07
di cui:								
tabacco	61,93	62,83	67,18	15,52	18,90	2,15	—	228,51
Ortive	2.599,89	2.170,23	1.663,93	339,93	260,83	46,75	13,65	7.095,21
-In piena aria	2.593,70	2.165,80	1.661,15	339,93	247,83	46,75	13,65	7.068,81
di cui: carciofo	12,71	8,16	7,34	4,20	1,86	0,86	—	35,13
fragola	59,70	48,90	64,18	27,90	32,09	3,30	—	236,07
pomodoro	1.831,71	1.475,45	1.046,48	154,39	76,77	31,13	13,00	4.628,93
-Protette	6,19	4,43	2,78	—	13,00	—	—	26,40
in serra	6,19	3,01	2,78	—	13,00	—	—	24,98
in tunnels, campane, ecc.	—	1,42	—	—	—	—	—	1,42
Fiori e piante ornamentali	126,01	38,48	22,28	5,43	—	—	—	192,20
di cui: in piena aria	82,42	25,03	16,12	5,43	—	—	—	129,00
in serra	43,44	13,45	4,36	—	—	—	—	61,25
Foraggere avvicendate	42,80	68,77	89,54	64,32	104,50	78,15	30,00	478,08
PRATI PERMANENTI E PASCOLI	7,87	5,55	15,55	14,04	84,27	88,34	—	215,62
Prati permanenti	4,95	2,51	8,12	6,04	10,67	0,43	—	32,72
Pascoli	2,92	3,04	7,43	8,00	73,60	87,91	—	182,90
COLTIVAZIONI LEGNOSE AGRARIE	3.133,27	4.038,29	4.930,21	1.996,65	1.071,08	411,16	206,00	15.786,66
Vite	324,74	333,98	295,15	78,64	39,11	8,33	13,00	1.092,95
di cui per la produzione di:								
-Vini a denominazione di origine controllata (vini DOC)	—	—	—	—	—	—	—	—
-Altri vini (compresi i vini da tavola con indicazione geografica)	317,21	326,40	290,85	61,14	38,84	8,33	12,00	1.054,77
-Uva da tavola	6,34	4,03	0,90	0,50	0,27	—	1,00	13,04
Olivo	8,73	19,08	23,30	7,57	7,85	—	8,50	75,03
Agrumi	109,92	68,50	58,38	23,46	20,83	6,80	11,50	299,39
di cui:								
arancio	50,24	30,27	23,15	12,36	9,23	2,00	2,00	129,25
limone	14,51	7,91	7,49	0,30	2,70	0,80	1,50	35,21
Fruttiferi	2.686,22	3.600,69	4.548,99	1.882,88	1.003,29	396,03	173,00	14.291,10
di cui:								
melo	99,11	190,31	433,57	239,58	129,96	55,35	12,00	1.159,88
pero	41,09	65,60	149,66	86,99	76,44	25,92	3,00	448,70
pesco	421,95	731,52	1.471,17	841,11	473,62	184,47	88,00	4.211,84
mandorlo	7,62	14,41	8,34	4,00	8,00	—	—	42,37
nocciolo	1.617,75	1.824,55	1.352,54	214,84	112,07	49,50	6,00	5.177,25
Vivai	3,16	15,40	3,19	4,10	—	—	—	25,85
CASTAGNETI DA FRUTTO	—	0,06	1,20	15,00	—	—	—	16,26
SUPERFICIE AGRICOLA UTILIZZATA	7.753,77	8.499,22	8.574,66	2.753,13	1.699,62	695,83	282,65	30.258,88
COLTURE BOSCHIVE	373,06	16,32	27,71	329,50	26,31	12,00	9,00	793,90
Pioppete	10,61	—	—	3,00	—	—	3,00	16,61
Boschi	362,45	16,32	27,71	326,50	26,31	12,00	6,00	777,29
SUPERFICIE AGRARIA NON UTILIZZATA	77,06	47,12	31,49	60,60	9,24	0,20	28,91	254,62
ALTRA SUPERFICIE	220,47	201,01	220,70	75,94	44,14	15,75	8,00	786,01
SUPERFICIE TOTALE	8.424,36	8.763,67	8.854,56	3.219,17	1.779,31	723,78	328,56	32.093,41

TAV. 7 — Aziende che praticano l'irrigazione e relativa superficie irrigata, per classe di superficie totale, classe di superficie agricola utilizzata (SAU), forma di conduzione e zona altimetrica

A - TOTALE

CLASSI DI SUPERFICIE TOTALE Ettari CLASSI DI SUPERFICIE AGRICOLA UTILIZZATA Ettari FORME DI CONDUZIONE	AZIENDE	SUPERFICIE (ettari)					SUPERFICIE IRRIGATA (ettari)
		Agricola utilizzata (SAU)	Pioppete	Boschi	Altra	TOTALE	
PER CLASSE DI SUPERFICIE TOTALE							
Fino a 0,49	9.722	2.477,71	0,01	0,13	108,47	2.586,32	2.244,42
0,50 - 0,99	6.557	4.435,05	—	6,63	131,88	4.573,56	3.846,50
1,00 - 1,99	5.111	6.585,89	—	20,39	219,87	6.826,15	5.186,51
2,00 - 2,99	1.652	3.677,97	—	19,94	123,57	3.821,48	2.836,36
3,00 - 4,99	909	3.155,43	0,10	33,00	133,06	3.321,59	2.436,12
5,00 - 9,99	358	2.195,89	—	36,91	89,61	2.322,41	1.613,32
10,00 -19,99	123	1.469,62	—	43,18	49,94	1.562,74	1.079,31
20,00 -29,99	21	456,41	—	12,10	12,13	480,64	323,73
30,00 -49,99	12	415,46	—	7,50	11,02	433,98	310,75
50,00 -99,99	7	375,30	—	61,25	8,60	445,15	265,90
100,00 e oltre	2	109,65	3,00	79,80	40,91	233,36	77,00
PER CLASSE DI SUPERFICIE AGRICOLA UTILIZZATA							
Fino a 0,49	10.238	2.701,65	0,01	23,61	170,38	2.895,65	2.431,74
0,50 - 0,99	6.526	4.633,41	—	29,78	160,21	4.823,40	3.993,38
1,00 - 1,99	4.917	6.663,40	—	20,17	214,00	6.897,57	5.245,67
2,00 - 2,99	1.523	3.589,72	—	35,89	105,58	3.731,19	2.759,92
3,00 - 4,99	808	3.001,05	0,10	80,16	103,71	3.185,02	2.303,04
5,00 - 9,99	321	2.138,90	—	25,64	68,13	2.232,67	1.568,69
10,00 -19,99	108	1.424,37	—	10,68	39,49	1.474,54	1.043,01
20,00 -29,99	16	392,77	—	2,60	10,13	405,50	279,82
30,00 -49,99	11	416,46	—	86,30	19,02	521,78	298,05
50,00 -99,99	6	392,65	3,00	6,00	38,41	440,06	296,60
100,00 e oltre	—	—	—	—	—	—	—
PER FORMA DI CONDUZIONE							
CONDUZIONE DIRETTA DEL COLTIVATORE	24.227	24.276,99	3,11	231,06	878,66	25.389,82	19.346,20
-Con solo manodopera familiare	18.272	14.144,92	0,11	101,81	500,07	14.746,91	11.412,42
-Con manodopera familiare prevalente	4.846	7.312,38	—	52,80	250,85	7.616,03	5.759,16
-Con manodopera extrafamiliare prevalente	1.109	2.819,69	3,00	76,45	127,74	3.026,88	2.174,62
CONDUZIONE CON SALARIATI E/O COMPARTICIPANTI (in economia)	214	1.026,98	—	89,31	48,60	1.164,89	843,09
CONDUZIONE A COLONIA PARZIARIA APPODERATA (mezzadria)	31	47,64	—	0,46	1,80	49,90	28,58
ALTRA FORMA DI CONDUZIONE	2	2,77	—	—	—	2,77	2,05
TOTALE	24.474	25.354,38	3,11	320,83	929,06	26.607,38	20.219,92

segue TAV. 7 — Aziende che praticano l'irrigazione e relativa superficie irrigata, per classe di superficie totale, classe di superficie agricola utilizzata (SAU), forma di conduzione e zona altimetrica

B - COLLINA

CLASSI DI SUPERFICIE TOTALE Ettari CLASSI DI SUPERFICIE AGRICOLA UTILIZZATA Ettari FORME DI CONDUZIONE	AZIENDE	SUPERFICIE (ettari)					SUPERFICIE IRRIGATA (ettari)
		Agricola utilizzata (SAU)	Pioppete	Boschi	Altra	TOTALE	
PER CLASSE DI SUPERFICIE TOTALE							
Fino a 0,49	4.821	1.062,21	—	0,08	71,26	1.133,55	919,30
0,50 - 0,99	2.073	1.312,03	—	6,30	71,20	1.389,53	1.047,80
1,00 - 1,99	1.085	1.299,52	—	18,43	92,04	1.409,99	868,74
2,00 - 2,99	250	510,45	—	16,11	47,72	574,28	306,68
3,00 - 4,99	130	399,79	0,10	30,20	36,97	467,06	211,22
5,00 - 9,99	55	279,85	—	36,11	18,86	334,82	129,42
10,00 -19,99	12	104,76	—	35,10	12,64	152,50	40,56
20,00 -29,99	5	104,90	—	12,10	2,05	119,05	48,73
30,00 -49,99	1	28,30	—	—	1,70	30,00	10,00
50,00 -99,99	3	114,30	—	56,25	1,60	172,15	50,90
100,00 e oltre	1	39,00	—	78,80	10,00	127,80	16,00
PER CLASSE DI SUPERFICIE AGRICOLA UTILIZZATA							
Fino a 0,49	5.166	1.208,63	—	19,73	120,64	1.349,00	1.037,51
0,50 - 0,99	1.969	1.365,67	—	26,12	79,27	1.471,06	1.064,02
1,00 - 1,99	945	1.247,95	—	19,34	82,39	1.349,68	819,96
2,00 - 2,99	199	465,99	—	35,89	27,31	529,19	275,06
3,00 - 4,99	106	394,83	0,10	70,76	25,93	491,62	208,18
5,00 - 9,99	38	239,94	—	25,64	14,39	279,97	98,99
10,00 -19,99	5	64,70	—	10,60	0,91	76,21	20,93
20,00 -29,99	5	118,40	—	2,60	3,70	124,70	58,10
30,00 -49,99	1	39,00	—	78,80	10,00	127,80	16,00
50,00 -99,99	2	110,00	—	—	1,50	111,50	50,60
100,00 e oltre	—	—	—	—	—	—	—
PER FORMA DI CONDUZIONE							
CONDUZIONE DIRETTA DEL COLTIVATORE	8.360	5.138,68	0,10	200,91	346,45	5.686,14	3.588,91
-Con solo manodopera familiare	6.473	3.293,57	0,10	82,24	239,08	3.614,99	2.382,95
-Con manodopera familiare prevalente	1.557	1.393,37	—	43,22	72,93	1.509,52	889,91
-Con manodopera extrafamiliare prevalente	330	451,74	—	75,45	34,44	561,63	316,05
CONDUZIONE CON SALARIATI E/O COMPARTICIPANTI (in economia)	51	84,94	—	88,11	18,10	191,15	42,72
CONDUZIONE A COLONIA PARZIARIA APPODERATA (mezzadria)	25	31,49	—	0,46	1,49	33,44	17,72
ALTRA FORMA DI CONDUZIONE	—	—	—	—	—	—	—
TOTALE	8.436	5.255,11	0,10	289,48	366,04	5.910,73	3.649,35

segue TAV. 7 — Aziende che praticano l'irrigazione e relativa superficie irrigata, per classe di superficie totale, classe di superficie agricola utilizzata (SAU), forma di conduzione e zona altimetrica

C - PIANURA

CLASSI DI SUPERFICIE TOTALE Ettari CLASSI DI SUPERFICIE AGRICOLA UTILIZZATA Ettari FORME DI CONDUZIONE	AZIENDE	SUPERFICIE (ettari)					SUPERFICIE IRRIGATA (ettari)
		Agricola utilizzata (SAU)	Pioppete	Boschi	Altra	TOTALE	
PER CLASSE DI SUPERFICIE TOTALE							
Fino a 0,49	4.901	1.415,50	0,01	0,05	37,21	1.452,77	1.325,12
0,50 - 0,99	4.484	3.123,02	—	0,33	60,68	3.184,03	2.798,70
1,00 - 1,99	4.026	5.286,37	—	1,96	127,83	5.416,16	4.317,77
2,00 - 2,99	1.402	3.167,52	—	3,83	75,85	3.247,20	2.529,68
3,00 - 4,99	779	2.755,64	—	2,80	96,09	2.854,53	2.224,90
5,00 - 9,99	303	1.916,04	—	0,80	70,75	1.987,59	1.483,90
10,00 -19,99	111	1.364,86	—	8,08	37,30	1.410,24	1.038,75
20,00 -29,99	16	351,51	—	—	10,08	361,59	275,00
30,00 -49,99	11	387,16	—	7,50	9,32	403,98	300,75
50,00 -99,99	4	261,00	—	5,00	7,00	273,00	215,00
100,00 e oltre	1	70,65	3,00	1,00	30,91	105,56	61,00
PER CLASSE DI SUPERFICIE AGRICOLA UTILIZZATA							
Fino a 0,49	5.072	1.493,02	0,01	3,88	49,74	1.546,65	1.394,23
0,50 - 0,99	4.557	3.267,74	—	3,66	80,94	3.352,34	2.929,36
1,00 - 1,99	3.972	5.415,45	—	0,83	131,61	5.547,89	4.425,71
2,00 - 2,99	1.324	3.123,73	—	—	78,27	3.202,00	2.484,86
3,00 - 4,99	702	2.606,22	—	9,40	77,78	2.693,40	2.094,86
5,00 - 9,99	283	1.898,96	—	—	53,74	1.952,70	1.469,70
10,00 -19,99	103	1.359,67	—	0,08	38,58	1.398,33	1.022,08
20,00 -29,99	11	274,37	—	—	6,43	280,80	221,72
30,00 -49,99	10	377,46	—	7,50	9,02	393,98	282,05
50,00 -99,99	4	282,65	3,00	6,00	36,91	328,56	246,00
100,00 e oltre	—	—	—	—	—	—	—
PER FORMA DI CONDUZIONE							
CONDUZIONE DIRETTA DEL COLTIVATORE	15.867	19.138,31	3,01	30,15	532,21	19.703,68	15.757,29
-Con solo manodopera familiare	11.799	10.851,35	0,01	19,57	260,99	11.131,92	9.029,47
-Con manodopera familiare prevalente	3.289	5.919,01	—	9,58	177,92	6.106,51	4.869,25
-Con manodopera extrafamiliare prevalente	779	2.367,95	3,00	1,00	93,30	2.465,25	1.858,57
CONDUZIONE CON SALARIATI E/O COMPARTICIPANTI (in economia)	163	942,04	—	1,20	30,50	973,74	800,37
CONDUZIONE A COLONIA PARZIARIA APPODERATA (mezzadria)	6	16,15	—	—	0,31	16,46	10,86
ALTRA FORMA DI CONDUZIONE	2	2,77	—	—	—	2,77	2,05
TOTALE	16.038	20.099,27	3,01	31,35	563,02	20.696,65	16.570,57

TAV. 8 — Aziende che praticano l'irrigazione secondo il tipo di approvvigionamento dell'acqua irrigua, per classe di superficie totale, classe di superficie agricola utilizzata (SAU), forma di conduzione e zona altimetrica

CLASSI DI SUPERFICIE TOTALE Ettari CLASSI DI SUPERFICIE AGRICOLA UTILIZZATA Ettari FORME DI CONDUZIONE ZONE ALTIMETRICHE	APPROVVIGIONAMENTO DI ACQUA IRRIGUA							
	In forma indipendente				In forma dipendente			
	TOTALE	da corsi d'acqua superficiali	da laghi naturali e laghetti artif.	superficie irrigata (ettari)	TOTALE	da consorzi di irrigazione	da altre aziende agricole	superficie irrigata (ettari)
PER CLASSE DI SUPERFICIE TOTALE								
Fino a 0,49	8.362	268	23	1.963,57	1.494	179	1.087	310,91
0,50 - 0,99	5.922	92	7	3.530,41	741	97	532	369,88
1,00 - 1,99	4.763	64	16	4.893,28	413	25	308	342,71
2,00 - 2,99	1.538	30	4	2.696,68	134	4	98	166,53
3,00 - 4,99	867	14	2	2.358,79	54	2	35	111,59
5,00 - 9,99	344	7	2	1.577,30	22	4	12	80,47
10,00 -19,99	121	2	1	1.070,31	3	1	1	19,00
20,00 -29,99	20	1	—	300,83	1	—	—	22,90
30,00 -49,99	12	2	—	310,75	1	—	—	10,00
50,00 -99,99	7	—	—	265,90	1	—	1	60,00
100,00 e oltre	2	—	—	77,00	—	—	—	—
PER CLASSE DI SUPERFICIE AGRICOLA UTILIZZATA								
Fino a 0,49	8.814	275	24	2.128,86	1.563	188	1.127	333,97
0,50 - 0,99	5.917	96	9	3.675,72	713	94	518	371,61
1,00 - 1,99	4.581	56	14	4.949,33	399	20	301	346,61
2,00 - 2,99	1.425	30	3	2.638,74	117	4	84	146,05
3,00 - 4,99	771	11	2	2.227,83	49	2	31	109,47
5,00 - 9,99	311	7	2	1.534,76	18	3	11	78,38
10,00 -19,99	107	2	1	1.038,01	2	1	1	15,00
20,00 -29,99	15	2	—	256,92	2	—	—	32,90
30,00 -49,99	11	1	—	298,05	—	—	—	—
50,00 -99,99	6	—	—	296,60	1	—	1	60,00
100,00 e oltre	—	—	—	—	—	—	—	—
PER FORMA DI CONDUZIONE								
CONDUZIONE DIRETTA DEL COLTIVATORE	21.727	475	55	18.179,90	2.847	311	2.061	1.483,69
-Con solo manodopera familiare	16.290	321	43	10.647,80	2.248	243	1.671	958,39
-Con manodopera familiare prevalente	4.432	140	9	5.429,50	472	42	301	420,20
-Con manodopera extrafamiliare prevalente	1.005	14	3	2.102,60	127	26	89	105,10
CONDUZIONE CON SALARIATI E/O COMPARTICIPANTI (in economia)	204	1	—	838,39	11	1	7	6,20
CONDUZIONE A COLONIA PARZIARIA APPODERATA (mezzadria)	25	4	—	24,48	6	—	6	4,10
ALTRA FORMA DI CONDUZIONE	2	—	—	2,05	—	—	—	—
PER ZONA ALTIMETRICA								
Montagna	—	—	—	—	—	—	—	—
Collina	7.502	92	35	3.294,93	1.108	86	840	435,71
Pianura	14.456	388	20	15.749,89	1.756	226	1.234	1.058,28
TOTALE	21.958	480	55	19.044,82	2.864	312	2.074	1.493,99

TAV. 9 — Aziende che praticano l'irrigazione secondo il sistema di irrigazione; superficie delle principali coltivazioni irrigate e aziende che praticano la fertirrigazione per classe di superficie totale, classe di superficie agricola utilizzata (SAU), forma di conduzione e zona altimetrica

CLASSI DI SUPERFICIE TOTALE Ettari CLASSI DI SUPERFICIE AGRICOLA UTILIZZATA Ettari FORME DI CONDUZIONE ZONE ALTIMETRICHE	SISTEMA DI IRRIGAZIONE				PRINCIPALI COLTIVAZIONI IRRIGATE (ettari)				AZIENDE CHE PRATICANO LA FERTIRRI- GAZIONE	
	TOTALE	Aspersione (a pioggia)	Sommer- sione	Scorrimento superficiale ed infiltrazione laterale	Altri sistemi	Granoturco da granella	Ortive	Foraggiere avvicendate		Fruttiferi
PER CLASSE DI SUPERFICIE TOTALE										
Fino a 0,49	9.722	179	49	9.304	302	111,66	2.066,61	43,79	70,91	2.396
0,50 - 0,99	6.557	116	66	6.345	128	332,62	3.061,64	97,93	162,24	1.080
1,00 - 1,99	5.111	100	78	4.937	93	624,45	3.264,60	151,67	497,00	556
2,00 - 2,99	1.652	60	29	1.594	20	342,61	1.476,16	86,57	616,28	185
3,00 - 4,99	909	63	9	882	9	232,60	1.002,36	92,30	871,38	98
5,00 - 9,99	358	43	9	340	7	92,40	425,99	40,38	951,52	54
10,00 -19,99	123	28	7	117	6	46,13	259,35	58,16	687,84	18
20,00 -29,99	21	4	—	18	2	3,72	52,09	42,75	171,05	4
30,00 -49,99	12	2	—	10	—	10,59	56,52	50,00	169,31	—
50,00 -99,99	7	1	1	6	2	20,00	48,30	30,00	145,00	1
100,00 e oltre	2	2	—	2	2	10,00	—	—	40,00	—
PER CLASSE DI SUPERFICIE AGRICOLA UTILIZZATA										
Fino a 0,49	10.238	196	52	9.786	326	114,58	2.232,22	45,50	77,17	2.570
0,50 - 0,99	6.526	111	66	6.327	118	351,94	3.137,57	105,26	189,04	1.019
1,00 - 1,99	4.917	95	76	4.754	86	633,86	3.209,02	158,53	587,92	482
2,00 - 2,99	1.523	58	30	1.470	14	332,45	1.398,39	82,32	632,30	165
3,00 - 4,99	808	66	9	779	11	216,33	938,61	82,11	847,38	91
5,00 - 9,99	321	38	8	309	6	88,98	408,39	38,92	942,64	47
10,00 -19,99	108	26	6	102	5	48,05	284,90	78,76	606,35	15
20,00 -29,99	16	4	—	13	1	5,00	—	27,15	194,12	3
30,00 -49,99	11	2	—	10	1	5,59	56,52	45,00	156,61	—
50,00 -99,99	6	2	1	5	3	30,00	48,00	30,00	149,00	—
100,00 e oltre	—	—	—	—	—	—	—	—	—	—
PER FORMA DI CONDUZIONE										
CONDUZIONE DIRETTA DEL COLTIVATORE	24.227	588	245	23.326	556	1.803,09	11.537,78	573,34	3.924,77	4.382
-Con solo manodopera familiare	18.272	332	208	17.548	440	1.194,70	7.648,64	384,05	1.234,48	3.259
-Con manodopera familiare prevalente	4.846	159	17	4.732	58	473,22	2.994,14	118,56	1.735,35	886
-Con manodopera extrafamiliare prevalente	1.109	97	20	1.046	58	135,17	895,00	70,73	954,94	237
CONDUZIONE CON SALARIATI E/O COMPARTECIPANTI (in economia)	214	9	3	197	15	23,36	167,10	119,88	442,86	6
CONDUZIONE A COLONIA PARZIARIA APPODERATA (mezzadria)	31	1	—	30	—	—	8,04	—	14,90	4
ALTRA FORMA DI CONDUZIONE	2	—	—	2	—	0,33	0,70	0,33	—	—
PER ZONA ALTIMETRICA										
Montagna	—	—	—	—	—	—	—	—	—	—
Collina	8.436	349	60	7.787	523	110,50	2.599,05	40,29	413,35	3.177
Pianura	16.038	249	188	15.768	48	1.716,28	9.114,57	653,26	3.969,18	1.215
T O T A L E	24.474	598	248	23.555	571	1.826,78	11.713,62	693,55	4.382,53	4.392

TAV. 10 — Aziende con allevamenti per specie di bestiame, forma di conduzione, classe di superficie totale e zona altimetrica

A - TOTALE - AZIENDE

FORME DI CONDUZIONE CLASSI DI SUPERFICIE TOTALE Ettari	TOTALE DELLE AZIENDE CON ALLEVAMENTI	BOVINI	OVINI	CAPRINI	EQUINI	SUINI	ALLEVAMENTI AVICOLI
CONDUZIONE DIRETTA DEL COLTIVATORE	16.606	5.984	139	202	1.166	7.629	12.230
-Con solo manodopera familiare	12.156	4.098	94	145	805	5.434	8.983
Senza terreno agrario	39	17	3	10	7	15	16
fino a 0,49	4.877	1.039	30	54	213	1.731	3.799
0,50 - 0,99	3.277	1.204	27	31	220	1.501	2.393
1,00 - 1,99	2.571	1.092	16	32	248	1.323	1.733
2,00 - 2,99	822	413	9	9	72	478	609
3,00 - 4,99	403	231	6	5	24	261	309
5,00 - 9,99	126	75	2	1	16	93	97
10,00 - 19,99	31	21	1	2	3	24	19
20,00 - 29,99	7	5	—	1	1	6	5
30,00 - 49,99	2	—	—	—	1	1	2
50,00 - 99,99	1	1	—	—	—	1	1
100,00 e oltre	—	—	—	—	—	—	—
-Con manodopera familiare prevalente	3.786	1.656	33	45	303	1.907	2.771
Senza terreno agrario	1	—	—	—	—	—	1
fino a 0,49	701	184	2	5	27	223	579
0,50 - 0,99	975	379	2	10	51	474	735
1,00 - 1,99	1.088	520	13	13	107	588	752
2,00 - 2,99	505	268	3	5	66	284	345
3,00 - 4,99	358	205	7	7	38	235	256
5,00 - 9,99	115	75	3	3	10	76	74
10,00 - 19,99	33	19	1	1	3	23	23
20,00 - 29,99	7	4	2	1	1	2	4
30,00 - 49,99	3	2	—	—	—	2	2
50,00 - 99,99	—	—	—	—	—	—	—
100,00 e oltre	—	—	—	—	—	—	—
-Con manodopera extrafamiliare prevalente	664	230	12	12	58	288	476
Senza terreno agrario	2	—	—	—	—	2	1
fino a 0,49	116	16	1	—	4	27	94
0,50 - 0,99	138	33	—	2	7	51	112
1,00 - 1,99	158	51	1	1	15	71	117
2,00 - 2,99	91	43	3	4	11	51	66
3,00 - 4,99	84	45	2	1	14	40	46
5,00 - 9,99	40	16	2	1	4	26	26
10,00 - 19,99	21	16	3	3	1	14	10
20,00 - 29,99	8	5	—	—	1	4	3
30,00 - 49,99	5	5	—	—	1	2	—
50,00 - 99,99	1	—	—	—	—	—	1
100,00 e oltre	—	—	—	—	—	—	—
CONDUZIONE CON SALARIATI E/O COMPARTICIPANTI (in economia)	108	24	3	3	6	37	82
Senza terreno agrario	4	1	—	—	1	2	2
fino a 0,49	32	3	—	—	—	2	29
0,50 - 0,99	11	1	—	—	—	3	7
1,00 - 1,99	17	2	1	1	1	5	14
2,00 - 2,99	13	1	1	—	—	4	9
3,00 - 4,99	12	2	1	1	—	11	12
5,00 - 9,99	5	3	—	1	1	4	5
10,00 - 19,99	7	6	—	—	2	6	4
20,00 - 29,99	3	2	—	—	1	—	—
30,00 - 49,99	2	2	—	—	—	—	—
50,00 - 99,99	1	1	—	—	—	—	—
100,00 e oltre	1	—	—	—	—	—	—
CONDUZIONE A COLONIA PARZIARIA APPODERATA (mezzadria) ED ALTRA FORMA DI CONDUZIONE	107	60	2	—	2	57	89
Senza terreno agrario	—	—	—	—	—	—	—
fino a 0,49	10	1	—	—	—	3	9
0,50 - 0,99	28	10	1	—	—	14	25
1,00 - 1,99	28	18	—	—	—	17	23
2,00 - 2,99	21	14	—	—	2	10	16
3,00 - 4,99	16	13	1	—	—	9	12
5,00 - 9,99	4	4	—	—	—	4	4
10,00 - 19,99	—	—	—	—	—	—	—
20,00 - 29,99	—	—	—	—	—	—	—
30,00 - 49,99	—	—	—	—	—	—	—
50,00 - 99,99	—	—	—	—	—	—	—
100,00 e oltre	—	—	—	—	—	—	—
TOTALE	16.821	6.068	144	205	1.174	7.723	12.401
Senza terreno agrario	46	18	3	10	8	19	20
fino a 0,49	5.736	1.243	33	59	244	1.986	4.510
0,50 - 0,99	4.429	1.627	30	43	278	2.043	3.272
1,00 - 1,99	3.862	1.683	31	47	371	2.004	2.639
2,00 - 2,99	1.452	739	16	18	151	827	1.045
3,00 - 4,99	873	496	17	14	76	556	635
5,00 - 9,99	290	173	7	6	31	203	206
10,00 - 19,99	92	62	5	6	9	67	56
20,00 - 29,99	25	16	2	2	4	12	12
30,00 - 49,99	12	9	—	—	2	5	4
50,00 - 99,99	3	2	—	—	—	1	2
100,00 e oltre	1	—	—	—	—	—	—

segue TAV. 10 — Aziende con allevamenti per specie di bestiame, forma di conduzione,
classe di superficie totale e zona altimetrica

A - TOTALE - CAPI

FORME DI CONDUZIONE CLASSI DI SUPERFICIE TOTALE Ettari	BOVINI	OVINI	CAPRINI	EQUINI	SUINI	ALLEVAMENTI AVICOLI
CONDUZIONE DIRETTA DEL COLTIVATORE	21.218	1.774	1.314	1.337	27.913	1.714.603
-Con solo manodopera familiare	12.860	1.450	1.004	940	13.323	200.973
Senza terreno agrario	130	163	277	26	317	8.186
fino a 0,49	2.855	386	335	226	3.637	61.662
0,50 - 0,99	3.329	439	65	254	3.192	55.021
1,00 - 1,99	3.436	137	235	292	3.426	42.369
2,00 - 2,99	1.379	54	47	83	1.350	22.971
3,00 - 4,99	995	263	19	29	985	8.010
5,00 - 9,99	494	3	1	21	282	2.150
10,00 - 19,99	183	5	23	4	72	405
20,00 - 29,99	35	—	2	1	58	124
30,00 - 49,99	—	—	—	4	1	40
50,00 - 99,99	24	—	—	—	3	35
100,00 e oltre	—	—	—	—	—	—
-Con manodopera familiare prevalente	6.690	270	281	333	8.370	202.179
Senza terreno agrario	—	—	—	—	—	10.000
fino a 0,49	543	11	15	29	746	28.772
0,50 - 0,99	1.145	3	26	55	1.349	67.219
1,00 - 1,99	1.861	33	36	115	2.030	19.353
2,00 - 2,99	888	34	37	72	1.635	30.286
3,00 - 4,99	999	18	10	43	1.948	30.238
5,00 - 9,99	609	46	17	12	521	15.027
10,00 - 19,99	226	40	15	5	126	1.037
20,00 - 29,99	351	85	125	2	5	162
30,00 - 49,99	68	—	—	—	10	85
50,00 - 99,99	—	—	—	—	—	—
100,00 e oltre	—	—	—	—	—	—
-Con manodopera extrafamiliare prevalente	1.668	54	29	64	6.220	1.311.451
Senza terreno agrario	—	—	—	—	3.092	15
fino a 0,49	40	1	—	6	37	1.242
0,50 - 0,99	116	—	7	7	113	28.704
1,00 - 1,99	173	1	1	15	198	1.002.344
2,00 - 2,99	164	13	8	14	183	106.371
3,00 - 4,99	297	5	2	15	1.235	41.322
5,00 - 9,99	76	19	2	4	438	738
10,00 - 19,99	278	15	9	1	84	609
20,00 - 29,99	237	—	—	1	832	130.088
30,00 - 49,99	287	—	—	1	8	—
50,00 - 99,99	—	—	—	—	—	18
100,00 e oltre	—	—	—	—	—	—
CONDUZIONE CON SALARIATI E/O COMPARTICIPANTI (in economia)	763	4	4	164	3.448	338.145
Senza terreno agrario	300	—	—	150	1.606	275.000
fino a 0,49	11	—	—	—	11	412
0,50 - 0,99	1	—	—	—	5	1.063
1,00 - 1,99	52	1	1	4	8	374
2,00 - 2,99	11	2	—	—	1.673	144
3,00 - 4,99	5	1	1	—	81	60.294
5,00 - 9,99	8	—	2	2	11	310
10,00 - 19,99	152	—	—	6	53	548
20,00 - 29,99	124	—	—	2	—	—
30,00 - 49,99	69	—	—	—	—	—
50,00 - 99,99	30	—	—	—	—	—
100,00 e oltre	—	—	—	—	—	—
CONDUZIONE A COLONIA PARZIARIA APPODERATA (mezzadria) ED ALTRA FORMA DI CONDUZIONE	242	4	—	2	191	1.594
Senza terreno agrario	—	—	—	—	—	—
fino a 0,49	6	—	—	—	17	167
0,50 - 0,99	25	3	—	—	49	483
1,00 - 1,99	64	—	—	—	58	347
2,00 - 2,99	60	—	—	2	22	272
3,00 - 4,99	57	1	—	—	21	244
5,00 - 9,99	30	—	—	—	24	81
10,00 - 19,99	—	—	—	—	—	—
20,00 - 29,99	—	—	—	—	—	—
30,00 - 49,99	—	—	—	—	—	—
50,00 - 99,99	—	—	—	—	—	—
100,00 e oltre	—	—	—	—	—	—
TOTALE	22.223	1.782	1.318	1.503	31.552	2.054.342
Senza terreno agrario	430	163	277	176	5.015	293.201
fino a 0,49	3.455	398	350	261	4.448	92.255
0,50 - 0,99	4.616	445	98	316	4.708	152.490
1,00 - 1,99	5.586	172	273	426	5.720	1.064.787
2,00 - 2,99	2.502	103	92	171	4.863	160.044
3,00 - 4,99	2.353	288	32	87	4.270	140.108
5,00 - 9,99	1.217	68	22	39	1.276	18.306
10,00 - 19,99	839	60	47	16	335	2.599
20,00 - 29,99	747	85	127	6	895	130.374
30,00 - 49,99	424	—	—	5	19	125
50,00 - 99,99	54	—	—	—	3	53
100,00 e oltre	—	—	—	—	—	—

segue TAV. 10 — Aziende con allevamenti per specie di bestiame, forma di conduzione,
classe di superficie totale e zona altimetrica

B - COLLINA - AZIENDE

FORME DI CONDUZIONE CLASSI DI SUPERFICIE TOTALE Ettari	TOTALE DELLE AZIENDE CON ALLEVAMENTI	BOVINI	OVINI	CAPRINI	EQUINI	SUINI	ALLEVAMENTI AVICOLI
CONDUZIONE DIRETTA DEL COLTIVATORE	9.863	3.410	78	150	247	4.443	7.794
-Con solo manodopera familiare	7.440	2.413	57	115	173	3.347	5.902
Senza terreno agrario	23	8	—	4	4	7	12
fino a 0,49	3.495	748	22	49	50	1.247	2.811
0,50 - 0,99	1.917	715	13	22	49	899	1.509
1,00 - 1,99	1.308	554	9	24	43	730	1.004
2,00 - 2,99	387	205	6	8	14	262	311
3,00 - 4,99	213	123	4	4	4	127	173
5,00 - 9,99	71	43	2	1	4	53	59
10,00 - 19,99	17	12	1	2	3	14	15
20,00 - 29,99	6	4	—	1	1	6	5
30,00 - 49,99	2	—	—	—	1	1	2
50,00 - 99,99	1	1	—	—	—	1	1
100,00 e oltre	—	—	—	—	—	—	—
-Con manodopera familiare prevalente	2.088	900	18	31	62	958	1.637
Senza terreno agrario	1	—	—	—	—	—	1
fino a 0,49	471	128	1	3	6	135	413
0,50 - 0,99	572	224	2	9	20	259	469
1,00 - 1,99	579	286	7	8	14	307	428
2,00 - 2,99	231	119	1	3	10	118	167
3,00 - 4,99	164	97	1	3	10	97	117
5,00 - 9,99	51	35	3	3	1	32	31
10,00 - 19,99	11	6	1	1	—	7	6
20,00 - 29,99	5	3	2	1	1	1	3
30,00 - 49,99	3	2	—	—	—	2	2
50,00 - 99,99	—	—	—	—	—	—	—
100,00 e oltre	—	—	—	—	—	—	—
-Con manodopera extrafamiliare prevalente	335	97	3	4	12	138	255
Senza terreno agrario	2	—	—	—	—	2	1
fino a 0,49	80	11	1	—	2	18	68
0,50 - 0,99	88	22	—	2	3	34	70
1,00 - 1,99	81	25	—	—	3	40	60
2,00 - 2,99	30	13	—	2	1	16	18
3,00 - 4,99	33	17	1	—	3	15	24
5,00 - 9,99	14	5	1	—	—	10	10
10,00 - 19,99	3	2	—	—	—	2	1
20,00 - 29,99	2	1	—	—	—	1	2
30,00 - 49,99	1	1	—	—	—	—	—
50,00 - 99,99	1	—	—	—	—	—	1
100,00 e oltre	—	—	—	—	—	—	—
CONDUZIONE CON SALARIATI E/O COMPARTICIPANTI (in economia)	57	3	2	1	3	10	46
Senza terreno agrario	2	1	—	—	1	2	—
fino a 0,49	27	—	—	—	—	1	26
0,50 - 0,99	6	—	—	—	—	—	4
1,00 - 1,99	8	—	—	1	1	1	7
2,00 - 2,99	7	—	1	—	—	3	5
3,00 - 4,99	3	1	1	—	—	3	3
5,00 - 9,99	1	—	—	—	—	—	1
10,00 - 19,99	—	—	—	—	—	—	—
20,00 - 29,99	1	—	—	—	1	—	—
30,00 - 49,99	1	1	—	—	—	—	—
50,00 - 99,99	—	—	—	—	—	—	—
100,00 e oltre	1	—	—	—	—	—	—
CONDUZIONE A COLONIA PARZIARIA APPODERATA (mezzadria) ED ALTRA FORMA DI CONDUZIONE	103	59	2	—	2	55	86
Senza terreno agrario	—	—	—	—	—	—	—
fino a 0,49	9	1	—	—	—	2	9
0,50 - 0,99	28	10	1	—	—	14	25
1,00 - 1,99	26	17	—	—	—	16	21
2,00 - 2,99	20	14	—	—	2	10	15
3,00 - 4,99	16	13	1	—	—	9	12
5,00 - 9,99	4	4	—	—	—	4	4
10,00 - 19,99	—	—	—	—	—	—	—
20,00 - 29,99	—	—	—	—	—	—	—
30,00 - 49,99	—	—	—	—	—	—	—
50,00 - 99,99	—	—	—	—	—	—	—
100,00 e oltre	—	—	—	—	—	—	—
TOTALE	10.023	3.472	82	151	252	4.508	7.926
Senza terreno agrario	28	9	—	4	5	11	14
fino a 0,49	4.082	888	24	52	58	1.403	3.327
0,50 - 0,99	2.611	971	16	33	72	1.206	2.077
1,00 - 1,99	2.002	882	16	33	61	1.094	1.520
2,00 - 2,99	675	351	8	13	27	409	516
3,00 - 4,99	429	251	8	7	17	251	329
5,00 - 9,99	141	87	6	4	5	99	105
10,00 - 19,99	31	20	2	3	3	23	22
20,00 - 29,99	14	8	2	2	3	8	10
30,00 - 49,99	7	4	—	—	1	3	4
50,00 - 99,99	2	1	—	—	—	1	2
100,00 e oltre	1	—	—	—	—	—	—

segue TAV. 10 — Aziende con allevamenti per specie di bestiame, forma di conduzione,
classe di superficie totale e zona altimetrica

B - COLLINA - CAPI

FORME DI CONDUZIONE CLASSI DI SUPERFICIE TOTALE Ettari	BOVINI	OVINI	CAPRINI	EQUINI	SUINI	ALLEVAMENTI AVICOLI
CONDUZIONE DIRETTA DEL COLTIVATORE	14.537	1.066	1.066	317	20.406	1.600.490
-Con solo manodopera familiare	9.088	854	837	233	9.423	134.711
Senza terreno agrario	91	—	149	4	37	7.922
fino a 0,49	2.277	366	327	56	2.910	48.309
0,50 - 0,99	2.444	134	52	77	2.389	38.015
1,00 - 1,99	2.380	59	223	59	2.404	28.889
2,00 - 2,99	852	37	46	19	846	6.225
3,00 - 4,99	642	250	14	5	612	3.803
5,00 - 9,99	290	3	1	4	133	1.019
10,00 - 19,99	73	5	23	4	30	330
20,00 - 29,99	15	—	2	1	58	124
30,00 - 49,99	—	—	—	4	1	40
50,00 - 99,99	24	—	—	—	3	35
100,00 e oltre	—	—	—	—	—	—
-Con manodopera familiare prevalente	4.675	195	219	72	6.304	159.749
Senza terreno agrario	—	—	—	—	—	10.000
fino a 0,49	442	1	4	7	593	26.459
0,50 - 0,99	881	3	24	24	999	61.190
1,00 - 1,99	1.365	17	19	16	1.477	11.455
2,00 - 2,99	581	2	12	10	1.326	23.697
3,00 - 4,99	677	1	3	11	1.574	25.830
5,00 - 9,99	431	46	17	2	285	686
10,00 - 19,99	59	40	15	—	39	215
20,00 - 29,99	171	85	125	2	1	132
30,00 - 49,99	68	—	—	—	10	85
50,00 - 99,99	—	—	—	—	—	—
100,00 e oltre	—	—	—	—	—	—
-Con manodopera extrafamiliare prevalente	774	17	10	12	4.679	1.306.030
Senza terreno agrario	—	—	—	—	3.092	15
fino a 0,49	34	1	—	2	26	818
0,50 - 0,99	101	—	7	3	88	27.836
1,00 - 1,99	107	—	—	3	135	1.001.122
2,00 - 2,99	65	—	3	1	47	105.415
3,00 - 4,99	99	1	—	3	108	40.566
5,00 - 9,99	27	15	—	—	364	192
10,00 - 19,99	40	—	—	—	19	40
20,00 - 29,99	200	—	—	—	800	130.008
30,00 - 49,99	101	—	—	—	—	—
50,00 - 99,99	—	—	—	—	—	18
100,00 e oltre	—	—	—	—	—	—
CONDUZIONE CON SALARIATI E/O COMPARTICIPANTI (in economia)	314	3	1	156	3.332	1.894
Senza terreno agrario	300	—	—	150	1.606	—
fino a 0,49	—	—	—	—	1	287
0,50 - 0,99	—	—	—	—	—	1.019
1,00 - 1,99	—	—	1	4	1	263
2,00 - 2,99	—	2	—	—	1.671	80
3,00 - 4,99	4	1	—	—	53	95
5,00 - 9,99	—	—	—	—	—	150
10,00 - 19,99	—	—	—	—	—	—
20,00 - 29,99	—	—	—	2	—	—
30,00 - 49,99	10	—	—	—	—	—
50,00 - 99,99	—	—	—	—	—	—
100,00 e oltre	—	—	—	—	—	—
CONDUZIONE A COLONIA PARZIARIA APPODERATA (mezzadria) ED ALTRA FORMA DI CONDUZIONE	241	4	—	2	189	1.551
Senza terreno agrario	—	—	—	—	—	—
fino a 0,49	6	—	—	—	16	167
0,50 - 0,99	25	3	—	—	49	483
1,00 - 1,99	63	—	—	—	57	324
2,00 - 2,99	60	—	—	2	22	252
3,00 - 4,99	57	1	—	—	21	244
5,00 - 9,99	30	—	—	—	24	81
10,00 - 19,99	—	—	—	—	—	—
20,00 - 29,99	—	—	—	—	—	—
30,00 - 49,99	—	—	—	—	—	—
50,00 - 99,99	—	—	—	—	—	—
100,00 e oltre	—	—	—	—	—	—
TOTALE	15.092	1.073	1.067	475	23.927	1.603.935
Senza terreno agrario	391	—	149	154	4.735	17.937
fino a 0,49	2.759	368	331	65	3.546	76.040
0,50 - 0,99	3.451	140	83	104	3.525	128.543
1,00 - 1,99	3.915	76	243	82	4.074	1.042.053
2,00 - 2,99	1.558	41	61	32	3.912	135.669
3,00 - 4,99	1.479	254	17	19	2.368	70.538
5,00 - 9,99	778	64	18	6	806	2.128
10,00 - 19,99	172	45	38	4	88	585
20,00 - 29,99	386	85	127	5	859	130.264
30,00 - 49,99	179	—	—	4	11	125
50,00 - 99,99	24	—	—	—	3	53
100,00 e oltre	—	—	—	—	—	—

segue TAV. 10 — Aziende con allevamenti per specie di bestiame, forma di conduzione,
classe di superficie totale e zona altimetrica

C - PIANURA - AZIENDE

FORME DI CONDUZIONE CLASSI DI SUPERFICIE TOTALE Ettari	TOTALE DELLE AZIENDE CON ALLEVAMENTI	BOVINI	OVINI	CAPRINI	EQUINI	SUINI	ALLEVAMENTI AVICOLI
CONDUZIONE DIRETTA DEL COLTIVATORE	6.743	2.574	61	52	919	3.186	4.436
-Con solo manodopera familiare	4.716	1.685	37	30	632	2.087	3.081
Senza terreno agrario	16	9	3	6	3	8	4
fino a 0,49	1.382	291	8	5	163	484	988
0,50 - 0,99	1.360	489	14	9	171	602	884
1,00 - 1,99	1.263	538	7	8	205	593	729
2,00 - 2,99	435	208	3	1	58	216	298
3,00 - 4,99	190	108	2	1	20	134	136
5,00 - 9,99	55	32	—	—	12	40	38
10,00 - 19,99	14	9	—	—	—	10	4
20,00 - 29,99	1	1	—	—	—	—	—
30,00 - 49,99	—	—	—	—	—	—	—
50,00 - 99,99	—	—	—	—	—	—	—
100,00 e oltre	—	—	—	—	—	—	—
-Con manodopera familiare prevalente	1.698	756	15	14	241	949	1.134
Senza terreno agrario	—	—	—	—	—	—	—
fino a 0,49	230	56	1	2	21	88	166
0,50 - 0,99	403	155	—	1	31	215	266
1,00 - 1,99	509	234	6	5	93	281	324
2,00 - 2,99	274	149	2	2	56	166	178
3,00 - 4,99	194	108	6	4	28	138	139
5,00 - 9,99	64	40	—	—	9	44	43
10,00 - 19,99	22	13	—	—	3	16	17
20,00 - 29,99	2	1	—	—	—	1	1
30,00 - 49,99	—	—	—	—	—	—	—
50,00 - 99,99	—	—	—	—	—	—	—
100,00 e oltre	—	—	—	—	—	—	—
-Con manodopera extrafamiliare prevalente	329	133	9	8	46	150	221
Senza terreno agrario	—	—	—	—	—	—	—
fino a 0,49	36	5	—	—	2	9	26
0,50 - 0,99	50	11	—	—	4	17	42
1,00 - 1,99	77	26	1	1	12	31	57
2,00 - 2,99	61	30	3	2	10	35	48
3,00 - 4,99	51	28	1	1	11	25	22
5,00 - 9,99	26	11	1	1	4	16	16
10,00 - 19,99	18	14	3	3	1	12	9
20,00 - 29,99	6	4	—	—	1	3	1
30,00 - 49,99	4	4	—	—	1	2	—
50,00 - 99,99	—	—	—	—	—	—	—
100,00 e oltre	—	—	—	—	—	—	—
CONDUZIONE CON SALARIATI E/O COMPARTICIPANTI (in economia)	51	21	1	2	3	27	36
Senza terreno agrario	2	—	—	—	—	—	2
fino a 0,49	5	3	—	—	—	1	3
0,50 - 0,99	5	1	—	—	—	3	3
1,00 - 1,99	9	2	1	—	—	4	7
2,00 - 2,99	6	1	—	—	—	1	4
3,00 - 4,99	9	1	—	1	—	8	9
5,00 - 9,99	4	3	—	1	1	4	4
10,00 - 19,99	7	6	—	—	2	6	4
20,00 - 29,99	2	2	—	—	—	—	—
30,00 - 49,99	1	1	—	—	—	—	—
50,00 - 99,99	1	1	—	—	—	—	—
100,00 e oltre	—	—	—	—	—	—	—
CONDUZIONE A COLONIA PARZIARIA APPODERATA (mezzadria) ED ALTRA FORMA DI CONDUZIONE	4	1	—	—	—	2	3
Senza terreno agrario	—	—	—	—	—	—	—
fino a 0,49	1	—	—	—	—	1	—
0,50 - 0,99	—	—	—	—	—	—	—
1,00 - 1,99	2	1	—	—	—	1	2
2,00 - 2,99	1	—	—	—	—	—	1
3,00 - 4,99	—	—	—	—	—	—	—
5,00 - 9,99	—	—	—	—	—	—	—
10,00 - 19,99	—	—	—	—	—	—	—
20,00 - 29,99	—	—	—	—	—	—	—
30,00 - 49,99	—	—	—	—	—	—	—
50,00 - 99,99	—	—	—	—	—	—	—
100,00 e oltre	—	—	—	—	—	—	—
TOTALE	6.798	2.596	62	54	922	3.215	4.475
Senza terreno agrario	18	9	3	6	3	8	6
fino a 0,49	1.654	355	9	7	186	583	1.183
0,50 - 0,99	1.818	656	14	10	206	837	1.195
1,00 - 1,99	1.860	801	15	14	310	910	1.119
2,00 - 2,99	777	388	8	5	124	418	529
3,00 - 4,99	444	245	9	7	59	305	306
5,00 - 9,99	149	86	1	2	26	104	101
10,00 - 19,99	61	42	3	3	6	44	34
20,00 - 29,99	11	8	—	—	1	4	2
30,00 - 49,99	5	5	—	—	1	2	—
50,00 - 99,99	1	1	—	—	—	—	—
100,00 e oltre	—	—	—	—	—	—	—

segue TAV. 10 — Aziende con allevamenti per specie di bestiame, forma di conduzione, classe di superficie totale e zona altimetrica

C - PIANURA - CAPI

FORME DI CONDUZIONE CLASSI DI SUPERFICIE TOTALE Ettari	BOVINI	OVINI	CAPRINI	EQUINI	SUINI	ALLEVAMENTI AVICOLI
CONDUZIONE DIRETTA DEL COLTIVATORE	6.681	708	248	1.020	7.507	114.113
-Con solo manodopera familiare	3.772	596	167	707	3.900	66.262
Senza terreno agrario	39	163	128	22	280	264
fino a 0,49	578	20	8	170	727	13.353
0,50 - 0,99	885	305	13	177	803	17.006
1,00 - 1,99	1.056	78	12	233	1.022	13.480
2,00 - 2,99	527	17	1	64	504	16.746
3,00 - 4,99	353	13	5	24	373	4.207
5,00 - 9,99	204	—	—	17	149	1.131
10,00 - 19,99	110	—	—	—	42	75
20,00 - 29,99	20	—	—	—	—	—
30,00 - 49,99	—	—	—	—	—	—
50,00 - 99,99	—	—	—	—	—	—
100,00 e oltre	—	—	—	—	—	—
-Con manodopera familiare prevalente	2.015	75	62	261	2.066	42.430
Senza terreno agrario	—	—	—	—	—	—
fino a 0,49	101	10	11	22	153	2.313
0,50 - 0,99	264	—	2	31	350	6.029
1,00 - 1,99	496	16	17	99	553	7.898
2,00 - 2,99	307	32	25	62	309	6.589
3,00 - 4,99	322	17	7	32	374	4.408
5,00 - 9,99	178	—	—	10	236	14.341
10,00 - 19,99	167	—	—	5	87	822
20,00 - 29,99	180	—	—	—	4	30
30,00 - 49,99	—	—	—	—	—	—
50,00 - 99,99	—	—	—	—	—	—
100,00 e oltre	—	—	—	—	—	—
-Con manodopera extrafamiliare prevalente	894	37	19	52	1.541	5.421
Senza terreno agrario	—	—	—	—	—	—
fino a 0,49	6	—	—	4	11	424
0,50 - 0,99	15	—	—	4	25	868
1,00 - 1,99	66	1	1	12	63	1.222
2,00 - 2,99	99	13	5	13	136	956
3,00 - 4,99	198	4	2	12	1.127	756
5,00 - 9,99	49	4	2	4	74	546
10,00 - 19,99	238	15	9	1	65	569
20,00 - 29,99	37	—	—	1	32	80
30,00 - 49,99	186	—	—	1	8	—
50,00 - 99,99	—	—	—	—	—	—
100,00 e oltre	—	—	—	—	—	—
CONDUZIONE CON SALARIATI E/O COMPARTICIPANTI (in economia)	449	1	3	8	116	336.251
Senza terreno agrario	—	—	—	—	—	275.000
fino a 0,49	11	—	—	—	10	125
0,50 - 0,99	1	—	—	—	5	44
1,00 - 1,99	52	1	—	—	7	111
2,00 - 2,99	11	—	—	—	2	64
3,00 - 4,99	1	—	1	—	28	60.199
5,00 - 9,99	8	—	2	2	11	160
10,00 - 19,99	152	—	—	6	53	548
20,00 - 29,99	124	—	—	—	—	—
30,00 - 49,99	59	—	—	—	—	—
50,00 - 99,99	30	—	—	—	—	—
100,00 e oltre	—	—	—	—	—	—
CONDUZIONE A COLONIA PARZIARIA APPODERATA (mezzadria) ED ALTRA FORMA DI CONDUZIONE	1	—	—	—	2	43
Senza terreno agrario	—	—	—	—	—	—
fino a 0,49	—	—	—	—	1	—
0,50 - 0,99	—	—	—	—	—	—
1,00 - 1,99	1	—	—	—	1	23
2,00 - 2,99	—	—	—	—	—	20
3,00 - 4,99	—	—	—	—	—	—
5,00 - 9,99	—	—	—	—	—	—
10,00 - 19,99	—	—	—	—	—	—
20,00 - 29,99	—	—	—	—	—	—
30,00 - 49,99	—	—	—	—	—	—
50,00 - 99,99	—	—	—	—	—	—
100,00 e oltre	—	—	—	—	—	—
TOTALE	7.131	709	251	1.028	7.625	450.407
Senza terreno agrario	39	163	128	22	280	275.264
fino a 0,49	696	30	19	196	902	16.215
0,50 - 0,99	1.165	305	15	212	1.183	23.947
1,00 - 1,99	1.671	96	30	344	1.646	22.734
2,00 - 2,99	944	62	31	139	951	24.375
3,00 - 4,99	874	34	15	68	1.902	69.570
5,00 - 9,99	439	4	4	33	470	16.178
10,00 - 19,99	667	15	9	12	247	2.014
20,00 - 29,99	361	—	—	1	36	110
30,00 - 49,99	245	—	—	1	8	—
50,00 - 99,99	30	—	—	—	—	—
100,00 e oltre	—	—	—	—	—	—

TAV. 11 — Aziende con allevamenti per classe di superficie totale, specie e categoria di bestiame e zona altimetrica**A - TOTALE**

SPECIE E CATEGORIE DI BESTIAME	CLASSI DI SUPERFICIE TOTALE (ettari)									TOTALE
	Senza terreno agrario	fino a 0,99	1,00 — 1,99	2,00 — 4,99	5,00 — 9,99	10,00 — 19,99	20,00 — 49,99	50,00 — 99,99	100,00 ed oltre	
BOVINI (Compresi i bufalini)	18	2.870	1.683	1.235	173	62	25	2	—	6.068
Di eta' inferiore a 6 mesi	8	329	199	207	39	12	3	1	—	798
Da 6 mesi a meno di 1 anno	3	558	341	278	56	13	5	—	—	1.254
Da 1 anno a meno di 2 anni	8	537	467	421	74	30	9	1	—	1.547
Maschi	4	327	314	303	58	20	6	1	—	1.033
-da riproduzione	2	117	81	54	6	9	3	1	—	273
-da macello	3	234	242	255	56	15	3	1	—	809
Femmine	6	265	202	166	30	17	4	—	—	690
-da allevamento	5	188	124	98	16	13	3	—	—	447
-da macello	1	82	85	76	17	8	2	—	—	271
Di 2 anni e piu'	13	2.491	1.412	1.035	152	55	23	2	—	5.183
Maschi	2	202	142	165	31	26	11	2	—	581
-da riproduzione	2	81	36	41	6	10	9	2	—	187
-da macello	1	109	92	104	21	18	3	1	—	349
-da lavoro	—	18	17	34	6	1	—	—	—	76
Femmine	13	2.430	1.376	991	151	52	23	2	—	5.038
-manze da allevamento	1	95	54	48	9	8	1	—	—	216
-manze da macello	1	48	42	44	9	3	—	—	—	147
-vacche da latte (comprese quelle da latte e da carne)	13	1.937	1.073	786	127	50	22	2	—	4.010
-altre vacche (da carne, da lavoro, da carne e da lavoro)	1	475	316	237	31	8	1	1	—	1.070
OVINI	3	63	31	33	7	5	2	—	—	144
di cui: pecore	3	59	18	31	6	5	2	—	—	124
CAPRINI	10	102	47	32	6	6	2	—	—	205
di cui: capre	10	93	41	26	4	6	1	—	—	181
EQUINI	8	522	371	227	31	9	6	—	—	1.174
di cui: cavalli	7	313	292	178	24	7	4	—	—	825
SUINI	19	4.029	2.004	1.383	203	67	17	1	—	7.723
Di peso inferiore a 20 kg	2	160	90	79	13	6	1	—	—	351
Da 20 kg a meno di 50 kg	5	305	154	184	18	10	3	—	—	679
Di 50 kg e piu'	16	3.791	1.868	1.272	195	62	14	1	—	7.219
di cui:										
scrofe	6	280	172	138	22	13	3	—	—	634
da macello	15	3.357	1.698	1.175	185	55	13	1	—	6.499
-da 50 kg a meno di 80 kg	11	1.074	602	491	67	23	4	1	—	2.273
-di 80 kg e piu'	7	2.374	1.166	776	141	45	10	—	—	4.519
CONIGLI	6	2.746	886	537	70	23	5	2	—	4.275
ALLEVAMENTI AVICOLI	20	7.782	2.639	1.680	206	56	16	2	—	12.401
di cui:										
polli da carne	13	4.754	1.685	1.091	133	39	7	2	—	7.724
galline da uova	17	6.778	2.257	1.447	184	51	15	2	—	10.751
ALTRI ALLEVAMENTI	1	11	4	3	—	—	—	—	1	20
di cui:										
selvaggina	—	1	1	—	—	—	—	—	1	3
animali da pelliccia	—	—	—	—	—	—	—	—	—	—
api	1	7	3	2	—	—	—	—	—	13
allevamenti ittici	—	—	—	—	—	—	—	—	—	—
AZIENDE CHE PRODUCONO PULCINI MEDIANTE INCUBAZIONE ARTIFICIALE	—	—	1	1	—	—	—	—	—	2
TOTALE DELLE AZIENDE CON ALLEVAMENTI	46	10.165	3.862	2.325	290	92	37	3	1	16.821

segue TAV. 11 — Aziende con allevamenti per classe di superficie totale, specie e categoria di bestiame e zona altimetrica

B - COLLINA

SPECIE E CATEGORIE DI BESTIAME	CLASSI DI SUPERFICIE TOTALE (ettari)									TOTALE
	Senza terreno agrario	fino a 0,99	1,00 — 1,99	2,00 — 4,99	5,00 — 9,99	10,00 — 19,99	20,00 — 49,99	50,00 — 99,99	100,00 ed oltre	
BOVINI (Compresi i bufalini)	9	1.859	882	602	87	20	12	1	—	3.472
Di eta' inferiore a 6 mesi	5	272	146	140	29	6	3	1	—	602
Da 6 mesi a meno di 1 anno	3	461	250	194	36	8	4	—	—	956
Da 1 anno a meno di 2 anni	4	377	244	170	29	6	5	1	—	836
Maschi	4	210	150	115	24	3	3	1	—	510
-da riproduzione	2	72	45	32	3	1	1	1	—	157
-da macello	3	141	109	86	22	2	2	1	—	366
Femmine	2	203	116	73	12	3	2	—	—	411
-da allevamento	1	152	83	62	9	2	2	—	—	311
-da macello	1	54	36	14	4	1	1	—	—	111
Di 2 anni e piu'	7	1.628	770	541	78	18	10	1	—	3.053
Maschi	2	119	73	59	7	3	3	1	—	267
-da riproduzione	2	53	21	22	2	1	2	1	—	104
-da macello	1	69	52	35	5	3	1	1	—	167
-da lavoro	—	1	2	5	—	—	—	—	—	8
Femmine	7	1.603	757	531	78	18	10	1	—	3.005
-manze da allevamento	1	68	33	31	5	2	1	—	—	141
-manze da macello	1	27	26	20	3	—	—	—	—	77
-vacche da latte (comprese quelle da latte e da carne)	7	1.524	700	491	73	18	9	1	—	2.823
-altre vacche (da carne, da lavoro, da carne e da lavoro)	1	68	45	39	5	1	—	1	—	160
OVINI	—	40	16	16	6	2	2	—	—	82
di cui: pecore	—	39	9	14	5	2	2	—	—	71
CAPRINI	4	85	33	20	4	3	2	—	—	151
di cui: capre	4	78	31	15	2	3	1	—	—	134
EQUINI	5	130	61	44	5	3	4	—	—	252
di cui: cavalli	4	81	32	21	1	1	2	—	—	142
SUINI	11	2.609	1.094	660	99	23	11	1	—	4.508
Di peso inferiore a 20 kg	2	118	60	38	4	2	1	—	—	225
Da 20 kg a meno di 50 kg	4	188	84	74	6	1	1	—	—	358
Di 50 kg e piu'	9	2.484	1.030	612	96	22	10	1	—	4.264
di cui:										
scrofe	4	243	150	89	12	6	1	—	—	505
da macello	8	2.222	915	549	90	20	10	1	—	3.815
-da 50 kg a meno di 80 kg	5	656	292	225	29	4	2	1	—	1.214
-di 80 kg e piu'	6	1.640	660	350	64	17	8	—	—	2.745
CONIGLI	6	2.331	635	351	37	6	5	2	—	3.373
ALLEVAMENTI AVICOLI	14	5.404	1.520	845	105	22	14	2	—	7.926
di cui:										
polli da carne	10	3.222	976	527	62	14	7	2	—	4.820
galline da uova	13	4.781	1.333	773	100	21	13	2	—	7.036
ALTRI ALLEVAMENTI	1	10	4	2	—	—	—	—	1	18
di cui:										
selvaggina	—	1	1	—	—	—	—	—	1	3
animali da pelliccia	—	—	—	—	—	—	—	—	—	—
api	1	7	3	2	—	—	—	—	—	13
allevamenti ittici	—	—	—	—	—	—	—	—	—	—
AZIENDE CHE PRODUCONO PULCINI MEDIANTE INCUBAZIONE ARTIFICIALE	—	—	1	—	—	—	—	—	—	1
TOTALE DELLE AZIENDE CON ALLEVAMENTI	28	6.693	2.002	1.104	141	31	21	2	1	10.023

segue TAV. 11 — Aziende con allevamenti per classe di superficie totale, specie e categoria di bestiame e zona altimetrica

C - PIANURA

SPECIE E CATEGORIE DI BESTIAME	CLASSI DI SUPERFICIE TOTALE (ettari)									TOTALE
	Senza terreno agrario	fino a 0,99	1,00 — 1,99	2,00 — 4,99	5,00 — 9,99	10,00 — 19,99	20,00 — 49,99	50,00 — 99,99	100,00 ed oltre	
BOVINI (Compresi i bufalini)	9	1.011	801	633	86	42	13	1	—	2.596
Di eta' inferiore a 6 mesi	3	57	53	67	10	6	—	—	—	196
Da 6 mesi a meno di 1 anno	—	97	91	84	20	5	1	—	—	298
Da 1 anno a meno di 2 anni	4	160	223	251	45	24	4	—	—	711
Maschi	—	117	164	188	34	17	3	—	—	523
-da riproduzione	—	45	36	22	3	8	2	—	—	116
-da macello	—	93	133	169	34	13	1	—	—	443
Femmine	4	62	86	93	18	14	2	—	—	279
-da allevamento	4	36	41	36	7	11	1	—	—	136
-da macello	—	28	49	62	13	7	1	—	—	160
Di 2 anni e piu'	6	863	642	494	74	37	13	1	—	2.130
Maschi	—	83	69	106	24	23	8	1	—	314
-da riproduzione	—	28	15	19	4	9	7	1	—	83
-da macello	—	40	40	69	16	15	2	—	—	182
-da lavoro	—	17	15	29	6	1	—	—	—	68
Femmine	6	827	619	460	73	34	13	1	—	2.033
-manze da allevamento	—	27	21	17	4	6	—	—	—	75
-manze da macello	—	21	16	24	6	3	—	—	—	70
-vacche da latte (comprese quelle da latte e da carne)	6	413	373	295	54	32	13	1	—	1.187
-altre vacche (da carne, da lavoro, da carne e da lavoro)	—	407	271	198	26	7	1	—	—	910
OVINI	3	23	15	17	1	3	—	—	—	62
di cui: pecore	3	20	9	17	1	3	—	—	—	53
CAPRINI	6	17	14	12	2	3	—	—	—	54
di cui: capre	6	15	10	11	2	3	—	—	—	47
EQUINI	3	392	310	183	26	6	2	—	—	922
di cui: cavalli	3	232	260	157	23	6	2	—	—	683
SUINI	8	1.420	910	723	104	44	6	—	—	3.215
Di peso inferiore a 20 kg	—	42	30	41	9	4	—	—	—	126
Da 20 kg a meno di 50 kg	1	117	70	110	12	9	2	—	—	321
Di 50 kg e piu'	7	1.307	838	660	99	40	4	—	—	2.955
di cui:										
scrofe	2	37	22	49	10	7	2	—	—	129
da macello	7	1.135	783	626	95	35	3	—	—	2.684
-da 50 kg a meno di 80 kg	6	418	310	266	38	19	2	—	—	1.059
-di 80 kg e piu'	1	734	506	426	77	28	2	—	—	1.774
CONIGLI	—	415	251	186	33	17	—	—	—	902
ALLEVAMENTI AVICOLI	6	2.378	1.119	835	101	34	2	—	—	4.475
di cui:										
polli da carne	3	1.532	709	564	71	25	—	—	—	2.904
galline da uova	4	1.997	924	674	84	30	2	—	—	3.715
ALTRI ALLEVAMENTI	—	1	—	1	—	—	—	—	—	2
di cui:										
selvaggina	—	—	—	—	—	—	—	—	—	—
animali da pelliccia	—	—	—	—	—	—	—	—	—	—
api	—	—	—	—	—	—	—	—	—	—
allevamenti ittici	—	—	—	—	—	—	—	—	—	—
AZIENDE CHE PRODUCONO PULCINI MEDIANTE INCUBAZIONE ARTIFICIALE	—	—	—	1	—	—	—	—	—	1
TOTALE DELLE AZIENDE CON ALLEVAMENTI	18	3.472	1.860	1.221	149	61	16	1	—	6.798

TAV. 12 — Numero di capi di bestiame per classe di superficie totale, specie e categoria di bestiame e zona altimetrica

SPECIE E CATEGORIE DI BESTIAME	A - TOTALE									TOTALE
	CLASSI DI SUPERFICIE TOTALE (ettari)									
	Senza terreno agrario	fino a 0,99	1,00 — 1,99	2,00 — 4,99	5,00 — 9,99	10,00 — 19,99	20,00 — 49,99	50,00 — 99,99	100,00 ed oltre	
BOVINI (compresi i bufalini)	430	8.071	5.586	4.855	1.217	839	1.171	54	—	22.223
Di eta' inferiore a 6 mesi	92	510	405	376	89	26	50	3	—	1.551
Da 6 mesi a meno di 1 anno	59	974	697	560	124	29	45	—	—	2.488
Da 1 anno a meno di 2 anni	103	1.050	997	986	247	162	398	4	—	3.947
Maschi	80	604	591	664	173	73	141	4	—	2.330
-da riproduzione	11	196	158	99	11	18	5	2	—	500
-da macello	69	408	433	565	162	55	136	2	—	1.830
Femmine	23	446	406	322	74	89	257	—	—	1.617
-da allevamento	18	288	220	193	34	64	48	—	—	865
-da macello	5	158	186	129	40	25	209	—	—	752
Di 2 anni e piu'	176	5.537	3.487	2.933	757	622	671	47	—	14.230
Maschi	41	331	260	309	151	74	64	5	—	1.235
-da riproduzione	13	113	57	72	8	20	20	3	—	306
-da macello	28	198	180	192	133	52	44	2	—	829
-da lavoro	—	20	23	45	10	2	—	—	—	100
Femmine	135	5.206	3.227	2.624	606	548	607	42	—	12.995
-manze da allevamento	30	169	130	95	26	28	50	—	—	528
-manze da macello	30	95	66	66	22	24	—	—	—	303
-vacche da latte (comprese quelle da latte e da carne)	65	4.350	2.650	2.127	493	478	554	38	—	10.755
-altre vacche (da carne, da lavoro, da carne e da lavoro)	10	592	381	336	65	18	3	4	—	1.409
OVINI	163	843	172	391	68	60	85	—	—	1.782
di cui: pecore	163	609	100	247	33	46	70	—	—	1.268
CAPRINI	277	448	273	124	22	47	127	—	—	1.318
di cui: capre	216	361	244	105	6	41	100	—	—	1.073
EQUINI	176	577	426	258	39	16	11	—	—	1.503
di cui: cavalli	135	351	319	195	29	13	5	—	—	1.047
SUINI	5.015	9.156	5.720	9.133	1.276	335	914	3	—	31.552
Di peso inferiore a 20 kg	155	990	754	1.367	226	29	4	—	—	3.525
Da 20 kg a meno di 50 kg	503	974	586	1.276	249	36	32	—	—	3.656
Di 50 kg e piu'	4.357	7.192	4.380	6.490	801	270	878	3	—	24.371
di cui:										
scrofe	405	558	379	913	110	40	19	—	—	2.424
da macello	3.684	5.965	3.688	5.382	635	220	848	3	—	20.425
-da 50 kg a meno di 80 kg	1.841	1.911	1.221	2.220	286	75	18	3	—	7.575
-di 80 kg e piu'	1.843	4.054	2.467	3.162	349	145	830	—	—	12.850
CONIGLI	314	37.323	14.457	10.347	1.263	893	170	57	—	64.824
ALLEVAMENTI AVICOLI	293.201	244.745	1.064.787	300.152	18.306	2.599	130.499	53	—	2.054.342
di cui:										
polli da carne	3.825	51.116	20.828	51.908	2.217	1.071	139	18	—	131.122
galline da uova	264.376	190.422	42.272	246.235	15.801	1.208	130.284	35	—	890.633

segue TAV. 12 — Numero di capi di bestiame per classe di superficie totale, specie e categoria di bestiame e zona altimetrica

B - COLLINA

SPECIE E CATEGORIE DI BESTIAME	CLASSI DI SUPERFICIE TOTALE (ettari)									TOTALE
	Senza terreno agrario	fino a 0,99	1,00 — 1,99	2,00 — 4,99	5,00 — 9,99	10,00 — 19,99	20,00 — 49,99	50,00 — 99,99	100,00 ed oltre	
BOVINI (compresi i bufalini)	391	6.210	3.915	3.037	778	172	565	24	—	15.092
Di eta' inferiore a 6 mesi	86	428	312	267	74	15	50	3	—	1.235
Da 6 mesi a meno di 1 anno	59	815	565	385	91	18	40	—	—	1.973
Da 1 anno a meno di 2 anni	88	682	545	405	135	20	328	4	—	2.207
Maschi	80	350	298	259	95	11	126	4	—	1.223
-da riproduzione	11	121	79	63	5	4	1	2	—	286
-da macello	69	229	219	196	90	7	125	2	—	937
Femmine	8	332	247	146	40	9	202	—	—	984
-da allevamento	3	233	163	118	24	8	8	—	—	557
-da macello	5	99	84	28	16	1	194	—	—	427
Di 2 anni e piu'	158	4.285	2.493	1.980	478	119	140	17	—	9.670
Maschi	41	216	148	125	90	15	4	3	—	642
-da riproduzione	13	77	38	42	3	1	2	1	—	177
-da macello	28	138	108	76	87	14	2	2	—	455
-da lavoro	—	1	2	7	—	—	—	—	—	10
Femmine	117	4.069	2.345	1.855	388	104	136	14	—	9.028
-manze da allevamento	30	125	98	59	21	6	50	—	—	389
-manze da macello	30	61	45	32	14	—	—	—	—	182
-vacche da latte (comprese quelle da latte e da carne)	47	3.715	2.114	1.685	330	97	86	10	—	8.084
-altre vacche (da carne, da lavoro, da carne e da lavoro)	10	168	88	79	23	1	—	4	—	373
OVINI	—	508	76	295	64	45	85	—	—	1.073
di cui: pecore	—	363	57	169	29	35	70	—	—	723
CAPRINI	149	414	243	78	18	38	127	—	—	1.067
di cui: capre	123	331	220	65	2	32	100	—	—	873
EQUINI	154	169	82	51	6	4	9	—	—	475
di cui: cavalli	113	107	47	23	1	1	3	—	—	295
SUINI	4.735	7.071	4.074	6.280	806	88	870	3	—	23.927
Di peso inferiore a 20 kg	155	899	685	1.306	106	18	4	—	—	3.173
Da 20 kg a meno di 50 kg	253	775	449	1.080	216	2	30	—	—	2.805
Di 50 kg e piu'	4.327	5.397	2.940	3.894	484	68	836	3	—	17.949
di cui:										
scrofe	400	505	323	792	72	7	5	—	—	2.104
da macello	3.659	4.454	2.396	3.008	378	59	830	3	—	14.787
-da 50 kg a meno di 80 kg	1.824	1.396	762	1.569	192	9	7	3	—	5.762
-di 80 kg e piu'	1.835	3.058	1.634	1.439	186	50	823	—	—	9.025
CONIGLI	314	32.629	10.296	6.594	594	208	170	57	—	50.862
ALLEVAMENTI AVICOLI	17.937	204.583	1.042.053	206.207	2.128	585	130.389	53	—	1.603.935
di cui:										
polli da carne	3.685	35.980	11.810	16.599	812	209	139	18	—	69.252
galline da uova	14.252	166.464	29.522	189.150	1.303	339	130.204	35	—	531.269

segue TAV. 12 — Numero di capi di bestiame per classe di superficie totale, specie e categoria di bestiame e zona altimetrica

C - PIANURA

SPECIE E CATEGORIE DI BESTIAME	CLASSI DI SUPERFICIE TOTALE (ettari)									TOTALE
	Senza terreno agrario	fino a 0,99	1,00 — 1,99	2,00 — 4,99	5,00 — 9,99	10,00 — 19,99	20,00 — 49,99	50,00 — 99,99	100,00 ed oltre	
BOVINI (compresi i bufalini)	39	1.881	1.671	1.818	439	667	606	30	—	7.131
Di eta' inferiore a 6 mesi	6	82	93	109	15	11	—	—	—	316
Da 6 mesi a meno di 1 anno	—	159	132	175	33	11	5	—	—	515
Da 1 anno a meno di 2 anni	15	368	452	581	112	142	70	—	—	1.740
Maschi	—	254	293	405	78	62	15	—	—	1.107
-da riproduzione	—	75	79	36	6	14	4	—	—	214
-da macello	—	179	214	369	72	48	11	—	—	893
Femmine	15	114	159	176	34	80	55	—	—	633
-da allevamento	15	55	57	75	10	56	40	—	—	308
-da macello	—	59	102	101	24	24	15	—	—	325
Di 2 anni e piu'	18	1.252	994	953	279	503	531	30	—	4.560
Maschi	—	115	112	184	61	59	60	2	—	593
-da riproduzione	—	36	19	30	5	19	18	2	—	129
-da macello	—	60	72	116	46	38	42	—	—	374
-da lavoro	—	19	21	38	10	2	—	—	—	90
Femmine	18	1.137	882	769	218	444	471	28	—	3.967
-manze da allevamento	—	44	32	36	5	22	—	—	—	139
-manze da macello	—	34	21	34	8	24	—	—	—	121
-vacche da latte (comprese quelle da latte e da carne)	18	635	536	442	163	381	468	28	—	2.671
-altre vacche (da carne, da lavoro, da carne e da lavoro)	—	424	293	257	42	17	3	—	—	1.036
OVINI	163	335	96	96	4	15	—	—	—	709
di cui: pecore	163	246	43	78	4	11	—	—	—	545
CAPRINI	128	34	30	46	4	9	—	—	—	251
di cui: capre	93	30	24	40	4	9	—	—	—	200
EQUINI	22	408	344	207	33	12	2	—	—	1.028
di cui: cavalli	22	244	272	172	28	12	2	—	—	752
SUINI	280	2.085	1.646	2.853	470	247	44	—	—	7.625
Di peso inferiore a 20 kg	—	91	69	61	120	11	—	—	—	352
Da 20 kg a meno di 50 kg	250	199	137	196	33	34	2	—	—	851
Di 50 kg e piu'	30	1.795	1.440	2.596	317	202	42	—	—	6.422
di cui:										
scrofe	5	53	56	121	38	33	14	—	—	320
da macello	25	1.511	1.292	2.374	257	161	18	—	—	5.638
-da 50 kg a meno di 80 kg	17	515	459	651	94	66	11	—	—	1.813
-di 80 kg e piu'	8	996	833	1.723	163	95	7	—	—	3.825
CONIGLI	—	4.694	4.161	3.753	669	685	—	—	—	13.962
ALLEVAMENTI AVICOLI	275.264	40.162	22.734	93.945	16.178	2.014	110	—	—	450.407
di cui:										
polli da carne	140	15.136	9.018	35.309	1.405	862	—	—	—	61.870
galline da uova	250.124	23.958	12.750	57.085	14.498	869	80	—	—	359.364

TAV. 13 — Aziende con bovini per numero di capi, classe di superficie totale, forma di conduzione e zona altimetrica

CLASSI DI SUPERFICIE TOTALE Ettari FORME DI CONDUZIONE ZONE ALTIMETRICHE	NUMERO DI CAPI								TOTALE
	1 - 2	3 - 5	6 - 9	10 - 19	20 - 49	50 - 99	100 - 499	500 ed oltre	
AZIENDE									
PER CLASSE DI SUPERFICIE TOTALE									
Senza terreno agrario	4	7	1	4	1	—	1	—	18
fino a 0,49	811	319	76	28	9	—	—	—	1.243
0,50 - 0,99	1.044	395	138	43	7	—	—	—	1.627
1,00 - 1,99	1.006	412	178	65	21	1	—	—	1.683
2,00 - 2,99	369	239	97	33	1	—	—	—	739
3,00 - 4,99	198	167	75	49	5	2	—	—	496
5,00 - 9,99	49	51	36	29	7	—	1	—	173
10,00 - 19,99	6	14	17	12	10	3	—	—	62
20,00 - 29,99	1	4	1	1	5	1	3	—	16
30,00 - 49,99	—	1	—	3	1	2	2	—	9
50,00 - 99,99	—	—	—	—	2	—	—	—	2
100,00 e oltre	—	—	—	—	—	—	—	—	—
PER FORMA DI CONDUZIONE									
CONDUZIONE DIRETTA DEL COLTIVATORE	3.463	1.579	605	261	65	5	6	—	5.984
-Con solo manodopera familiare	2.476	1.061	382	140	39	—	—	—	4.098
-Con manodopera familiare prevalente	877	456	201	98	19	2	3	—	1.656
-Con manodopera extrafamiliare prevalente	110	62	22	23	7	3	3	—	230
CONDUZIONE CON SALARIATI E/O COMPARTICIPANTI (in economia)	6	5	1	3	4	4	1	—	24
CONDUZIONE A COLONIA PARZIARIA APPODERATA (mezzadria)	19	25	13	3	—	—	—	—	60
ALTRA FORMA DI CONDUZIONE	—	—	—	—	—	—	—	—	—
PER ZONA ALTIMETRICA									
Montagna	—	—	—	—	—	—	—	—	—
Collina	1.557	1.160	498	199	52	1	5	—	3.472
Pianura	1.931	449	121	68	17	8	2	—	2.596
TOTALE	3.488	1.609	619	267	69	9	7	—	6.068
CAPI									
PER CLASSE DI SUPERFICIE TOTALE									
Senza terreno agrario	7	29	7	48	39	—	300	—	430
fino a 0,49	1.151	1.194	535	327	248	—	—	—	3.455
0,50 - 0,99	1.435	1.496	969	524	192	—	—	—	4.616
1,00 - 1,99	1.411	1.554	1.236	801	534	50	—	—	5.586
2,00 - 2,99	534	882	681	383	22	—	—	—	2.502
3,00 - 4,99	300	634	541	648	110	120	—	—	2.353
5,00 - 9,99	76	196	259	378	198	—	110	—	1.217
10,00 - 19,99	11	61	127	151	297	192	—	—	839
20,00 - 29,99	2	13	7	10	136	82	497	—	747
30,00 - 49,99	—	4	—	36	22	117	245	—	424
50,00 - 99,99	—	—	—	—	54	—	—	—	54
100,00 e oltre	—	—	—	—	—	—	—	—	—
PER FORMA DI CONDUZIONE									
CONDUZIONE DIRETTA DEL COLTIVATORE	4.889	5.957	4.266	3.236	1.718	300	852	—	21.218
-Con solo manodopera familiare	3.479	3.977	2.679	1.697	1.028	—	—	—	12.860
-Con manodopera familiare prevalente	1.250	1.750	1.430	1.250	495	108	407	—	6.690
-Con manodopera extrafamiliare prevalente	160	230	157	289	195	192	445	—	1.668
CONDUZIONE CON SALARIATI E/O COMPARTICIPANTI (in economia)	8	20	7	33	134	261	300	—	763
CONDUZIONE A COLONIA PARZIARIA APPODERATA (mezzadria)	30	86	89	37	—	—	—	—	242
ALTRA FORMA DI CONDUZIONE	—	—	—	—	—	—	—	—	—
PER ZONA ALTIMETRICA									
Montagna	—	—	—	—	—	—	—	—	—
Collina	2.435	4.437	3.525	2.450	1.359	58	828	—	15.092
Pianura	2.492	1.626	837	856	493	503	324	—	7.131
TOTALE	4.927	6.063	4.362	3.306	1.852	561	1.152	—	22.223

TAV. 14 — Aziende con vacche da latte per numero di capi, classe di superficie totale, forma di conduzione e zona altimetrica

CLASSI DI SUPERFICIE TOTALE Ettari FORME DI CONDUZIONE ZONE ALTIMETRICHE	NUMERO DI CAPI								TOTALE
	1 - 2	3 - 5	6 - 9	10 - 19	20 - 49	50 - 99	100 - 499	500 ed oltre	
AZIENDE									
PER CLASSE DI SUPERFICIE TOTALE									
Senza terreno agrario	5	5	1	1	1	—	—	—	13
fino a 0,49	658	186	20	8	2	—	—	—	874
0,50 - 0,99	752	268	36	4	3	—	—	—	1.063
1,00 - 1,99	711	294	53	14	1	—	—	—	1.073
2,00 - 2,99	286	136	22	5	—	—	—	—	449
3,00 - 4,99	183	110	35	9	—	—	—	—	337
5,00 - 9,99	64	34	20	8	1	—	—	—	127
10,00 - 19,99	20	12	8	3	5	2	—	—	50
20,00 - 29,99	3	3	—	4	2	1	1	—	14
30,00 - 49,99	1	—	2	1	3	1	—	—	8
50,00 - 99,99	—	—	—	1	1	—	—	—	2
100,00 e oltre	—	—	—	—	—	—	—	—	—
PER FORMA DI CONDUZIONE									
CONDUZIONE DIRETTA DEL COLTIVATORE	2.658	1.016	193	57	15	2	1	—	3.942
-Con solo manodopera familiare	1.861	652	109	30	8	—	—	—	2.660
-Con manodopera familiare prevalente	710	325	72	22	4	—	1	—	1.134
-Con manodopera extrafamiliare prevalente	87	39	12	5	3	2	—	—	148
CONDUZIONE CON SALARIATI E/O COMPARTICIPANTI <i>(in economia)</i>	3	3	2	1	4	2	—	—	15
CONDUZIONE A COLONIA PARZIARIA APPODERATA <i>(mezzadria)</i>	22	29	2	—	—	—	—	—	53
ALTRA FORMA DI CONDUZIONE	—	—	—	—	—	—	—	—	—
PER ZONA ALTIMETRICA									
Montagna	—	—	—	—	—	—	—	—	—
Collina	1.635	950	181	48	9	—	—	—	2.823
Pianura	1.048	98	16	10	10	4	1	—	1.187
TOTALE	2.683	1.048	197	58	19	4	1	—	4.010
CAPI									
PER CLASSE DI SUPERFICIE TOTALE									
Senza terreno agrario	9	19	7	10	20	—	—	—	65
fino a 0,49	956	664	132	110	45	—	—	—	1.907
0,50 - 0,99	1.078	980	249	46	90	—	—	—	2.443
1,00 - 1,99	1.007	1.081	355	167	40	—	—	—	2.650
2,00 - 2,99	394	514	151	50	—	—	—	—	1.109
3,00 - 4,99	254	421	242	101	—	—	—	—	1.018
5,00 - 9,99	95	132	142	104	20	—	—	—	493
10,00 - 19,99	34	47	56	39	174	128	—	—	478
20,00 - 29,99	4	12	—	61	60	80	174	—	391
30,00 - 49,99	1	—	15	15	72	60	—	—	163
50,00 - 99,99	—	—	—	10	28	—	—	—	38
100,00 e oltre	—	—	—	—	—	—	—	—	—
PER FORMA DI CONDUZIONE									
CONDUZIONE DIRETTA DEL COLTIVATORE	3.799	3.759	1.318	703	414	120	174	—	10.287
-Con solo manodopera familiare	2.641	2.410	748	383	203	—	—	—	6.385
-Con manodopera familiare prevalente	1.042	1.202	487	255	123	—	174	—	3.283
-Con manodopera extrafamiliare prevalente	116	147	83	65	88	120	—	—	619
CONDUZIONE CON SALARIATI E/O COMPARTICIPANTI <i>(in economia)</i>	4	10	17	10	135	148	—	—	324
CONDUZIONE A COLONIA PARZIARIA APPODERATA <i>(mezzadria)</i>	29	101	14	—	—	—	—	—	144
ALTRA FORMA DI CONDUZIONE	—	—	—	—	—	—	—	—	—
PER ZONA ALTIMETRICA									
Montagna	—	—	—	—	—	—	—	—	—
Collina	2.516	3.524	1.235	569	240	—	—	—	8.084
Pianura	1.316	346	114	144	309	268	174	—	2.671
TOTALE	3.832	3.870	1.349	713	549	268	174	—	10.755

TAV. 15 — Aziende con suini per numero di capi, classe di superficie totale, forma di conduzione e zona altimetrica

CLASSI DI SUPERFICIE TOTALE Ettari FORME DI CONDUZIONE ZONE ALTIMETRICHE	NUMERO DI CAPI								TOTALE
	1 - 2	3 - 9	10 - 19	20 - 49	50 - 99	100 - 499	500 - 999	1000 ed oltre	
AZIENDE									
PER CLASSE DI SUPERFICIE TOTALE									
Senza terreno agrario	8	3	2	1	—	2	1	2	19
fino a 0,49	1.698	223	49	12	2	2	—	—	1.986
0,50 - 0,99	1.744	237	37	19	4	2	—	—	2.043
1,00 - 1,99	1.559	346	66	27	3	3	—	—	2.004
2,00 - 2,99	631	152	23	12	4	4	—	1	827
3,00 - 4,99	375	139	26	10	1	3	1	1	556
5,00 - 9,99	123	65	8	4	—	3	—	—	203
10,00 - 19,99	32	23	9	3	—	—	—	—	67
20,00 - 29,99	6	3	—	2	—	—	1	—	12
30,00 - 49,99	1	4	—	—	—	—	—	—	5
50,00 - 99,99	—	1	—	—	—	—	—	—	1
100,00 e oltre	—	—	—	—	—	—	—	—	—
PER FORMA DI CONDUZIONE									
CONDUZIONE DIRETTA DEL COLTIVATORE	6.127	1.166	213	86	14	19	2	2	7.629
-Con solo manodopera familiare	4.548	696	126	50	8	6	—	—	5.434
-Con manodopera familiare prevalente	1.383	406	75	27	5	10	—	1	1.907
-Con manodopera extrafamiliare prevalente	196	64	12	9	1	3	2	1	288
CONDUZIONE CON SALARIATI E/O COMPARTICIPANTI (in economia)	17	10	3	4	—	—	1	2	37
CONDUZIONE A COLONIA PARZIARIA APPODERATA (mezzadria)	32	20	4	—	—	—	—	—	56
ALTRA FORMA DI CONDUZIONE	1	—	—	—	—	—	—	—	1
PER ZONA ALTIMETRICA									
Montagna	—	—	—	—	—	—	—	—	—
Collina	3.471	755	170	78	12	16	2	4	4.508
Pianura	2.706	441	50	12	2	3	1	—	3.215
TOTALE	6.177	1.196	220	90	14	19	3	4	7.723
CAPI									
PER CLASSE DI SUPERFICIE TOTALE									
Senza terreno agrario	11	16	20	20	—	477	500	3.971	5.015
fino a 0,49	2.154	990	603	302	149	250	—	—	4.448
0,50 - 0,99	2.206	985	441	541	220	315	—	—	4.708
1,00 - 1,99	2.092	1.473	836	764	182	373	—	—	5.720
2,00 - 2,99	880	648	281	376	226	794	—	1.658	4.863
3,00 - 4,99	536	580	305	261	70	608	850	1.060	4.270
5,00 - 9,99	180	287	106	87	—	616	—	—	1.276
10,00 - 19,99	49	108	114	64	—	—	—	—	335
20,00 - 29,99	9	12	—	74	—	—	800	—	895
30,00 - 49,99	1	18	—	—	—	—	—	—	19
50,00 - 99,99	—	3	—	—	—	—	—	—	3
100,00 e oltre	—	—	—	—	—	—	—	—	—
PER FORMA DI CONDUZIONE									
CONDUZIONE DIRETTA DEL COLTIVATORE	8.045	4.985	2.629	2.399	847	3.433	1.650	3.925	27.913
-Con solo manodopera familiare	5.921	2.927	1.560	1.415	490	1.010	—	—	13.323
-Con manodopera familiare prevalente	1.856	1.783	921	764	291	1.695	—	1.060	8.370
-Con manodopera extrafamiliare prevalente	268	275	148	220	66	728	1.650	2.865	6.220
CONDUZIONE CON SALARIATI E/O COMPARTICIPANTI (in economia)	25	38	31	90	—	—	500	2.764	3.448
CONDUZIONE A COLONIA PARZIARIA APPODERATA (mezzadria)	47	97	46	—	—	—	—	—	190
ALTRA FORMA DI CONDUZIONE	1	—	—	—	—	—	—	—	1
PER ZONA ALTIMETRICA									
Montagna	—	—	—	—	—	—	—	—	—
Collina	4.728	3.305	2.119	2.203	721	2.862	1.300	6.689	23.927
Pianura	3.390	1.815	587	286	126	571	850	—	7.625
TOTALE	8.118	5.120	2.706	2.489	847	3.433	2.150	6.689	31.552

TAV. 16 — Aziende con galline da uova per numero di capi, classe di superficie totale, forma di conduzione e zona altimetrica

CLASSI DI SUPERFICIE TOTALE Ettari FORME DI CONDUZIONE ZONE ALTIMETRICHE	NUMERO DI CAPI								TOTALE
	1	50	100	500	1.000	3.000	5.000	10.000 ed oltre	
	49	99	499	999	2.999	4.999	9.999		
AZIENDE									
PER CLASSE DI SUPERFICIE TOTALE									
Senza terreno agrario	6	2	4	—	2	1	1	1	17
fino a 0,49	3.918	31	10	4	1	2	—	1	3.967
0,50 - 0,99	2.765	19	13	1	9	1	—	3	2.811
1,00 - 1,99	2.170	58	22	3	3	—	1	—	2.257
2,00 - 2,99	860	32	4	2	4	—	—	2	904
3,00 - 4,99	508	27	2	1	1	—	—	4	543
5,00 - 9,99	175	8	—	—	—	—	—	1	184
10,00 - 19,99	46	4	1	—	—	—	—	—	51
20,00 - 29,99	9	2	—	—	—	—	—	1	12
30,00 - 49,99	3	—	—	—	—	—	—	—	3
50,00 - 99,99	2	—	—	—	—	—	—	—	2
100,00 e oltre	—	—	—	—	—	—	—	—	—
PER FORMA DI CONDUZIONE									
CONDUZIONE DIRETTA DEL COLTIVATORE	10.320	180	54	11	19	4	2	11	10.601
-Con solo manodopera familiare	7.614	106	43	6	13	3	1	—	7.786
-Con manodopera familiare prevalente	2.303	64	11	4	6	1	1	6	2.396
-Con manodopera extrafamiliare prevalente	403	10	—	1	—	—	—	5	419
CONDUZIONE CON SALARIATI E/O COMPARTICIPANTI <i>(in economia)</i>	55	3	2	—	1	—	—	2	63
CONDUZIONE A COLONIA PARZIARIA APPODERATA <i>(mezzadria)</i>	86	—	—	—	—	—	—	—	86
ALTRA FORMA DI CONDUZIONE	1	—	—	—	—	—	—	—	1
PER ZONA ALTIMETRICA									
Montagna	—	—	—	—	—	—	—	—	—
Collina	6.849	98	49	11	13	4	2	10	7.036
Pianura	3.613	85	7	—	7	—	—	3	3.715
TOTALE	10.462	183	56	11	20	4	2	13	10.751
CAPI									
PER CLASSE DI SUPERFICIE TOTALE									
Senza terreno agrario	66	110	700	—	2.500	3.000	8.000	250.000	264.376
fino a 0,49	35.220	1.659	2.000	2.487	1.000	7.800	—	15.000	65.166
0,50 - 0,99	28.976	980	2.200	600	14.500	4.000	—	74.000	125.256
1,00 - 1,99	25.258	3.084	3.630	1.800	3.500	—	5.000	—	42.272
2,00 - 2,99	10.729	1.670	545	1.200	8.000	—	—	122.000	144.144
3,00 - 4,99	7.001	1.390	700	500	2.500	—	—	90.000	102.091
5,00 - 9,99	2.401	400	—	—	—	—	—	13.000	15.801
10,00 - 19,99	768	240	200	—	—	—	—	—	1.208
20,00 - 29,99	152	100	—	—	—	—	—	130.000	130.252
30,00 - 49,99	32	—	—	—	—	—	—	—	32
50,00 - 99,99	35	—	—	—	—	—	—	—	35
100,00 e oltre	—	—	—	—	—	—	—	—	—
PER FORMA DI CONDUZIONE									
CONDUZIONE DIRETTA DEL COLTIVATORE	108.855	9.483	9.675	6.587	31.000	14.800	13.000	404.000	597.400
-Con solo manodopera familiare	77.705	5.579	7.795	3.587	19.500	10.000	5.000	—	129.166
-Con manodopera familiare prevalente	26.305	3.340	1.880	2.400	11.500	4.800	8.000	113.000	171.225
-Con manodopera extrafamiliare prevalente	4.845	564	—	600	—	—	—	291.000	297.009
CONDUZIONE CON SALARIATI E/O COMPARTICIPANTI <i>(in economia)</i>	533	150	300	—	1.000	—	—	290.000	291.983
CONDUZIONE A COLONIA PARZIARIA APPODERATA <i>(mezzadria)</i>	1.240	—	—	—	—	—	—	—	1.240
ALTRA FORMA DI CONDUZIONE	10	—	—	—	—	—	—	—	10
PER ZONA ALTIMETRICA									
Montagna	—	—	—	—	—	—	—	—	—
Collina	72.139	5.218	9.025	6.587	19.500	14.800	13.000	391.000	531.269
Pianura	38.499	4.415	950	—	12.500	—	—	303.000	359.364
TOTALE	110.638	9.633	9.975	6.587	32.000	14.800	13.000	694.000	890.633

TAV. 17 — Aziende con polli da carne per numero di capi, classe di superficie totale, forma di conduzione e zona altimetrica

CLASSI DI SUPERFICIE TOTALE Ettari	NUMERO DI CAPI								TOTALE
	1 — 49	50 — 99	100 — 499	500 — 999	1.000 — 4.999	5.000 — 9.999	10.000 — 24.999	25.000 ed oltre	
AZIENDE									
PER CLASSE DI SUPERFICIE TOTALE									
Senza terreno agrario	6	—	5	—	2	—	—	—	13
fino a 0,49	2.699	17	7	—	—	—	—	—	2.723
0,50 - 0,99	2.010	10	9	—	2	—	—	—	2.031
1,00 - 1,99	1.652	26	7	—	—	—	—	—	1.685
2,00 - 2,99	646	14	3	—	2	—	—	—	665
3,00 - 4,99	405	14	5	—	—	—	2	—	426
5,00 - 9,99	123	8	2	—	—	—	—	—	133
10,00 - 19,99	35	1	3	—	—	—	—	—	39
20,00 - 29,99	4	—	—	—	—	—	—	—	4
30,00 - 49,99	3	—	—	—	—	—	—	—	3
50,00 - 99,99	2	—	—	—	—	—	—	—	2
100,00 e oltre	—	—	—	—	—	—	—	—	—
PER FORMA DI CONDUZIONE									
CONDUZIONE DIRETTA DEL COLTIVATORE	7.503	88	39	—	6	—	1	—	7.637
-Con solo manodopera familiare	5.280	47	27	—	4	—	—	—	5.358
-Con manodopera familiare prevalente	1.896	37	10	—	2	—	—	—	1.945
-Con manodopera extrafamiliare prevalente	327	4	2	—	—	—	1	—	334
CONDUZIONE CON SALARIATI E/O COMPARTICIPANTI <i>(in economia)</i>	42	2	2	—	—	—	1	—	47
CONDUZIONE A COLONIA PARZIARIA APPODERATA <i>(mezzadria)</i>	39	—	—	—	—	—	—	—	39
ALTRA FORMA DI CONDUZIONE	1	—	—	—	—	—	—	—	1
PER ZONA ALTIMETRICA									
Montagna	—	—	—	—	—	—	—	—	—
Collina	4.734	53	28	—	4	—	1	—	4.820
Pianura	2.851	37	13	—	2	—	1	—	2.904
TOTALE	7.585	90	41	—	6	—	2	—	7.724
CAPI									
PER CLASSE DI SUPERFICIE TOTALE									
Senza terreno agrario	75	—	750	—	3.000	—	—	—	3.825
fino a 0,49	23.387	907	1.050	—	—	—	—	—	25.344
0,50 - 0,99	20.326	520	1.426	—	3.500	—	—	—	25.772
1,00 - 1,99	18.233	1.345	1.250	—	—	—	—	—	20.828
2,00 - 2,99	7.674	720	350	—	6.000	—	—	—	14.744
3,00 - 4,99	5.564	700	900	—	—	—	30.000	—	37.164
5,00 - 9,99	1.547	420	250	—	—	—	—	—	2.217
10,00 - 19,99	581	50	440	—	—	—	—	—	1.071
20,00 - 29,99	90	—	—	—	—	—	—	—	90
30,00 - 49,99	49	—	—	—	—	—	—	—	49
50,00 - 99,99	18	—	—	—	—	—	—	—	18
100,00 e oltre	—	—	—	—	—	—	—	—	—
PER FORMA DI CONDUZIONE									
CONDUZIONE DIRETTA DEL COLTIVATORE	76.585	4.562	6.166	—	12.500	—	10.000	—	109.813
-Con solo manodopera familiare	51.407	2.462	4.070	—	9.000	—	—	—	66.939
-Con manodopera familiare prevalente	21.712	1.900	1.796	—	3.500	—	—	—	28.908
-Con manodopera extrafamiliare prevalente	3.466	200	300	—	—	—	10.000	—	13.966
CONDUZIONE CON SALARIATI E/O COMPARTICIPANTI <i>(in economia)</i>	619	100	250	—	—	—	20.000	—	20.969
CONDUZIONE A COLONIA PARZIARIA APPODERATA <i>(mezzadria)</i>	330	—	—	—	—	—	—	—	330
ALTRA FORMA DI CONDUZIONE	10	—	—	—	—	—	—	—	10
PER ZONA ALTIMETRICA									
Montagna	—	—	—	—	—	—	—	—	—
Collina	45.374	2.752	4.626	—	6.500	—	10.000	—	69.252
Pianura	32.170	1.910	1.790	—	6.000	—	20.000	—	61.870
TOTALE	77.544	4.662	6.416	—	12.500	—	30.000	—	131.122

TAV. 18 — Aziende che utilizzano mezzi meccanici per titolo di possesso dei mezzi meccanici, classe di superficie totale, classe di superficie agricola utilizzata (SAU), forma di conduzione, numero di giornate di lavoro e zona altimetrica

CLASSI DI SUPERFICIE TOTALE Ettari CLASSI DI SUPERFICIE AGRICOLA UTILIZZATA Ettari FORME DI CONDUZIONE NUMERO DI GIORNATE DI LAVORO ZONE ALTIMETRICHE	AZIENDE CHE UTILIZZANO MEZZI MECCANICI							
	TOTALE	Solo in proprietà	Solo in comproprietà	Solo forniti da terzi			Sia in proprietà che in comproprietà	Sia in proprietà che forniti da terzi
				TOTALE	di cui solo da cooperative agricole od organismi associativi simili	di cui solo da imprese di esercizio e noleggio per conto terzi		
PER CLASSE DI SUPERFICIE TOTALE								
Senza terreno agrario	7	7	—	—	—	—	—	—
fino a 0,49	10.506	4.628	700	2.695	28	2.667	599	1.994
0,50 - 0,99	9.449	4.728	411	2.017	35	1.981	465	1.881
1,00 - 1,99	8.798	4.996	267	1.576	34	1.540	429	1.572
2,00 - 2,99	3.097	2.020	88	375	11	364	138	480
3,00 - 4,99	1.718	1.231	39	123	1	122	71	254
5,00 - 9,99	634	501	19	25	—	25	28	62
10,00 - 19,99	189	146	3	11	—	11	4	24
20,00 - 29,99	39	28	2	2	—	2	4	4
30,00 - 49,99	17	13	—	1	—	1	—	3
50,00 - 99,99	10	8	1	1	—	1	—	—
100,00 e oltre	5	4	—	1	—	1	—	—
PER CLASSE DI SUPERFICIE AGRICOLA UTILIZZATA								
Senza superficie agricola utilizzata	18	17	—	1	—	1	—	—
fino a 0,49	11.191	5.039	723	2.806	28	2.778	630	2.101
0,50 - 0,99	9.875	4.968	433	2.094	40	2.052	503	1.939
1,00 - 1,99	8.411	4.838	247	1.476	31	1.444	392	1.494
2,00 - 2,99	2.775	1.831	72	314	9	305	123	437
3,00 - 4,99	1.483	1.053	38	105	1	104	66	224
5,00 - 9,99	525	422	11	24	—	24	16	51
10,00 - 19,99	146	108	5	5	—	5	5	23
20,00 - 29,99	24	17	—	—	—	—	3	4
30,00 - 49,99	14	12	1	—	—	—	—	1
50,00 - 99,99	7	5	—	2	—	2	—	—
100,00 e oltre	—	—	—	—	—	—	—	—
PER FORMA DI CONDUZIONE								
CONDUZIONE DIRETTA DEL COLTIVATORE	33.940	18.064	1.458	6.721	102	6.616	1.701	6.205
-Con solo manodopera familiare	24.318	12.497	961	4.975	41	4.931	1.215	4.838
-Con manodopera familiare prevalente	7.538	4.571	352	1.230	41	1.189	359	1.056
-Con manodopera extrafamiliare prevalente	2.084	996	145	516	20	496	127	311
CONDUZIONE CON SALARIATI E/O COMPARTICIPANTI (in economia)	400	163	53	94	7	87	24	67
CONDUZIONE A COLONIA PARZIARIA APPODERATA (mezzadria)	127	82	19	12	—	12	13	1
ALTRA FORMA DI CONDUZIONE	2	1	—	—	—	—	—	1
PER NUMERO DI GIORNATE DI LAVORO								
Fino a 49	3.379	1.423	439	934	19	915	136	422
50 - 99	4.843	2.018	387	1.370	34	1.335	239	829
100 - 199	8.105	3.939	342	2.029	45	1.983	399	1.412
200 - 299	6.156	3.385	169	1.087	6	1.081	307	1.260
300 - 499	7.151	4.366	128	893	2	891	367	1.490
500 - 999	4.316	2.799	59	477	3	473	254	792
1000 - 2499	496	360	6	37	—	37	35	68
2500 e oltre	23	20	—	—	—	—	1	1
PER ZONA ALTIMETRICA								
Montagna	—	—	—	—	—	—	—	—
Collina	13.396	7.946	804	2.070	33	2.037	850	1.956
Pianura	21.073	10.364	726	4.757	76	4.678	888	4.318
TOTALE	34.469	18.310	1.530	6.827	109	6.715	1.738	6.274

TAV. 19 — Aziende che utilizzano i principali mezzi meccanici di uso agricolo per titolo di possesso dei mezzi meccanici e zona altimetrica

MEZZI MECCANICI	AZIENDE CHE UTILIZZANO MEZZI MECCANICI							
	TOTALE	Solo in proprietà	Solo in comproprietà	Solo forniti da terzi			Sia in proprietà che in comproprietà	Sia in proprietà che forniti da terzi
				TOTALE	di cui solo da cooperative agricole od organismi associativi simili	di cui solo da imprese di esercizio e noleggio per conto terzi		
A - TOTALE								
TRATTRICI	14.468	5.519	836	7.160	80	7.080	210	652
Di potenza inferiore a 25 kw (34 cv)	6.325	2.695	407	2.649	30	2.619	135	349
Da 25 kw (34 cv) a meno di 40 kw (54 cv)	3.803	1.440	202	2.035	12	2.023	40	83
Da 40 kw (54 cv) a meno di 60 kw (82 cv)	3.558	1.272	209	1.938	17	1.921	24	116
Da 60 kw (82 cv) a meno di 80 kw (109 cv)	977	396	40	529	21	508	7	5
Di 80 kw (109 cv) e oltre	218	61	2	153	—	153	—	2
MOTOCOLTIVATORI, MOTOZAPPE, MOTOFRESATRICI E MOTOFALCIATRICI	22.725	14.923	1.480	5.210	84	5.126	412	743
APPARECCHI MECCANICI PER LA IRRORAZIONE E PER LA LOTTA CONTRO I PARASSITI E LE ERBE INFESTANTI	12.357	9.386	825	1.791	66	1.725	187	169
MACCHINE PER LA CONCIMAZIONE	155	115	3	23	1	22	12	1
RACCOGLITRICI - TRINCIATRICI	96	20	2	72	—	72	1	1
TREBBIATRICI	205	8	3	193	—	193	—	1
MIETITREBBIATRICI	544	16	1	527	—	527	—	—
MACCHINE PER LA RACCOLTA COMPLETAMENTE MECCANIZZATA DELLA PATATA	419	173	21	173	1	172	1	51
MACCHINE PER LA RACCOLTA COMPLETAMENTE MECCANIZZATA DELLA BARBABIETOLA DA ZUCCHERO	1	—	—	1	—	1	—	—
MACCHINE PER LA RACCOLTA DELLA FRUTTA	189	51	6	132	1	131	—	—
AUTOMEZZI PER TRASPORTO MERCI	9.172	7.749	363	697	7	690	199	163
ALTRI	5.556	5.136	129	215	1	214	50	26
TOTALE DELLE AZIENDE CHE UTILIZZANO MEZZI MECCANICI	34.469	18.310	1.530	6.827	109	6.715	1.738	6.274
B - COLLINA								
TRATTRICI	3.632	1.457	168	1.424	21	1.403	129	366
Di potenza inferiore a 25 kw (34 cv)	2.636	1.184	147	833	18	815	97	286
Da 25 kw (34 cv) a meno di 40 kw (54 cv)	528	213	26	232	2	230	21	34
Da 40 kw (54 cv) a meno di 60 kw (82 cv)	510	100	2	360	1	359	12	37
Da 60 kw (82 cv) a meno di 80 kw (109 cv)	38	28	—	8	—	8	1	1
Di 80 kw (109 cv) e oltre	12	5	—	5	—	5	—	2
MOTOCOLTIVATORI, MOTOZAPPE, MOTOFRESATRICI E MOTOFALCIATRICI	8.328	5.155	717	1.692	16	1.676	282	526
APPARECCHI MECCANICI PER LA IRRORAZIONE E PER LA LOTTA CONTRO I PARASSITI E LE ERBE INFESTANTI	5.501	4.508	320	411	9	402	146	116
MACCHINE PER LA CONCIMAZIONE	65	46	—	8	1	7	10	1
RACCOGLITRICI - TRINCIATRICI	4	3	—	—	—	—	—	1
TREBBIATRICI	1	—	—	—	—	—	—	1
MIETITREBBIATRICI	8	8	—	—	—	—	—	—
MACCHINE PER LA RACCOLTA COMPLETAMENTE MECCANIZZATA DELLA PATATA	110	104	—	3	—	3	—	3
MACCHINE PER LA RACCOLTA COMPLETAMENTE MECCANIZZATA DELLA BARBABIETOLA DA ZUCCHERO	—	—	—	—	—	—	—	—
MACCHINE PER LA RACCOLTA DELLA FRUTTA	6	5	—	1	1	—	—	—
AUTOMEZZI PER TRASPORTO MERCI	3.809	3.340	109	54	1	53	173	133
ALTRI	1.105	1.041	28	15	—	15	21	—
TOTALE DELLE AZIENDE CHE UTILIZZANO MEZZI MECCANICI	13.396	7.946	804	2.070	33	2.037	850	1.956

segue TAV. 19 — **Aziende che utilizzano i principali mezzi meccanici di uso agricolo per titolo di possesso dei mezzi meccanici e zona altimetrica**

MEZZI MECCANICI	AZIENDE CHE UTILIZZANO MEZZI MECCANICI							
	TOTALE	Solo in proprietà	Solo in comproprietà	Solo forniti da terzi			Sia in proprietà che in comproprietà	Sia in proprietà che forniti da terzi
				TOTALE	di cui solo da cooperative agricole od organismi associativi simili	di cui solo da imprese di esercizio e noleggio per conto terzi		
C - PIANURA								
TRATTRICI	10.836	4.062	668	5.736	59	5.677	81	286
Di potenza inferiore a 25 kw (34 cv)	3.689	1.511	260	1.816	12	1.804	38	63
Da 25 kw (34 cv) a meno di 40 kw (54 cv)	3.275	1.227	176	1.803	10	1.793	19	49
Da 40 kw (54 cv) a meno di 60 kw (82 cv)	3.048	1.172	207	1.578	16	1.562	12	79
Da 60 kw (82 cv) a meno di 80 kw (109 cv)	939	368	40	521	21	500	6	4
Di 80 kw (109 cv) e oltre	206	56	2	148	—	148	—	—
MOTOCOLTIVATORI, MOTOZAPPE, MOTOFRESATRICI E MOTOFALCIATRICI	14.397	9.768	763	3.518	68	3.450	130	217
APPARECCHI MECCANICI PER LA IRRORAZIONE E PER LA LOTTA CONTRO I PARASSITI E LE ERBE INFESTANTI	6.856	4.878	505	1.380	57	1.323	41	53
MACCHINE PER LA CONCIMAZIONE	90	69	3	15	—	15	2	—
RACCOGLITRICI - TRINCIATRICI	92	17	2	72	—	72	1	—
TREBBIATRICI	204	8	3	193	—	193	—	—
MIETITREBBIATRICI	536	8	1	527	—	527	—	—
MACCHINE PER LA RACCOLTA COMPLETAMENTE MECCANIZZATA DELLA PATATA	309	69	21	170	1	169	1	48
MACCHINE PER LA RACCOLTA COMPLETAMENTE MECCANIZZATA DELLA BARBABIETOLA DA ZUCCHERO	1	—	—	1	—	1	—	—
MACCHINE PER LA RACCOLTA DELLA FRUTTA	183	46	6	131	—	131	—	—
AUTOMEZZI PER TRASPORTO MERCI	5.363	4.409	254	643	6	637	26	30
ALTRI	4.451	4.095	101	200	1	199	29	26
TOTALE DELLE AZIENDE CHE UTILIZZANO MEZZI MECCANICI	21.073	10.364	726	4.757	76	4.678	888	4.318

TAV. 20 — Aziende che utilizzano i principali mezzi meccanici di uso agricolo per classe di superficie agricola utilizzata (SAU) e zona altimetrica

A - TOTALE

MEZZI MECCANICI	CLASSI DI SUPERFICIE AGRICOLA UTILIZZATA (SAU) (ettari)									TOTALE
	Senza superficie agricola utilizzata	fino a 0,99	1,00 — 1,99	2,00 — 4,99	5,00 — 9,99	10,00 — 19,99	20,00 — 49,99	50,00 — 99,99	100,00 ed oltre	
AZIENDE										
TRATTRICI	2	7.479	3.818	2.575	425	133	30	6	—	14.468
Di potenza inferiore a 25 kw (34 cv)	1	3.731	1.544	915	91	28	12	3	—	6.325
Da 25 kw (34 cv) a meno di 40 kw (54 cv)	—	1.792	1.009	808	149	36	6	3	—	3.803
Da 40 kw (54 cv) a meno di 60 kw (82 cv)	1	1.582	999	725	164	70	13	4	—	3.558
Da 60 kw (82 cv) a meno di 80 kw (109 cv)	—	328	308	238	66	27	8	2	—	977
Di 80 kw (109 cv) e oltre	—	122	60	26	4	5	1	—	—	218
MOTOCOLTIVATORI, MOTOZAPPE, MOTOFRESATRICI E MOTOFALCIATRICI	2	13.003	6.101	3.085	384	111	33	6	—	22.725
APPARECCHI MECCANICI PER LA IRRORAZIONE E PER LA LOTTA CONTRO I PARASSITI E LE ERBE INFESTANTI	2	6.789	3.115	2.009	320	91	25	6	—	12.357
MACCHINE PER LA CONCIMAZIONE	—	48	24	41	23	11	6	2	—	155
RACCOGLITRICI - TRINCIATRICI	—	5	44	34	6	3	4	—	—	96
TREBBIATRICI	—	40	87	66	9	3	—	—	—	205
MIETITREBBIATRICI	—	143	206	166	15	13	1	—	—	544
MACCHINE PER LA RACCOLTA COMPLETAMENTE MECCANIZZATA DELLA PATATA	—	225	125	62	4	3	—	—	—	419
MACCHINE PER LA RACCOLTA COMPLETAMENTE MECCANIZZATA DELLA BARBABIETOLA DA ZUCCHERO	—	1	—	—	—	—	—	—	—	1
MACCHINE PER LA RACCOLTA DELLA FRUTTA	—	64	79	32	9	5	—	—	—	189
AUTOMEZZI PER TRASPORTO MERCI	6	5.103	2.222	1.420	290	101	26	4	—	9.172
ALTRI	12	3.622	1.236	582	71	23	9	1	—	5.556
TOTALE DELLE AZIENDE CHE UTILIZZANO MEZZI MECCANICI	18	21.066	8.411	4.258	525	146	38	7	—	34.469

MEZZI MECCANICI IN PROPRIETA'

TRATTRICI	3	2.304	2.124	2.172	472	181	47	14	—	7.317
Di potenza inferiore a 25 kw (34 cv)	1	1.537	1.105	812	121	27	15	1	—	3.619
Da 25 kw (34 cv) a meno di 40 kw (54 cv)	—	374	487	609	137	46	5	4	—	1.662
Da 40 kw (54 cv) a meno di 60 kw (82 cv)	2	331	411	564	147	71	16	7	—	1.549
Da 60 kw (82 cv) a meno di 80 kw (109 cv)	—	51	98	168	62	30	10	2	—	421
Di 80 kw (109 cv) e oltre	—	11	23	19	5	7	1	—	—	66
MOTOCOLTIVATORI, MOTOZAPPE, MOTOFRESATRICI E MOTOFALCIATRICI	1	9.536	5.197	3.111	448	144	49	7	—	18.493
APPARECCHI MECCANICI PER LA IRRORAZIONE E PER LA LOTTA CONTRO I PARASSITI E LE ERBE INFESTANTI	2	5.517	2.619	1.935	323	92	29	6	—	10.523
MACCHINE PER LA CONCIMAZIONE	—	88	20	37	23	10	6	2	—	186
RACCOGLITRICI - TRINCIATRICI	—	1	1	11	3	3	4	—	—	23
TREBBIATRICI	—	3	1	3	1	1	—	—	—	9
MIETITREBBIATRICI	—	1	2	10	—	2	1	—	—	16
MACCHINE PER LA RACCOLTA COMPLETAMENTE MECCANIZZATA DELLA PATATA	—	149	45	30	2	2	—	—	—	228
MACCHINE PER LA RACCOLTA COMPLETAMENTE MECCANIZZATA DELLA BARBABIETOLA DA ZUCCHERO	—	—	—	—	—	—	—	—	—	—
MACCHINE PER LA RACCOLTA DELLA FRUTTA	—	8	20	11	8	8	—	—	—	55
AUTOMEZZI PER TRASPORTO MERCI	6	4.849	2.136	1.398	289	93	34	4	—	8.809

segue TAV. 20 — Aziende che utilizzano i principali mezzi meccanici di uso agricolo per
 classe di superficie agricola utilizzata (SAU) e zona altimetrica

B - COLLINA

MEZZI MECCANICI	CLASSI DI SUPERFICIE AGRICOLA UTILIZZATA (SAU) (ettari)									TOTALE
	Senza superficie agricola utilizzata	fino a 0,99	1,00 — 1,99	2,00 — 4,99	5,00 — 9,99	10,00 — 19,99	20,00 — 49,99	50,00 — 99,99	100,00 ed oltre	
AZIENDE										
TRATTRICI	2	2.361	750	436	60	12	9	2	—	3.632
Di potenza inferiore a 25 kw (34 cv)	1	1.677	581	324	38	8	5	2	—	2.636
Da 25 kw (34 cv) a meno di 40 kw (54 cv)	—	310	110	88	15	2	2	1	—	528
Da 40 kw (54 cv) a meno di 60 kw (82 cv)	1	384	65	45	10	2	2	1	—	510
Da 60 kw (82 cv) a meno di 80 kw (109 cv)	—	7	11	9	4	2	3	2	—	38
Di 80 kw (109 cv) e oltre	—	7	3	—	1	—	1	—	—	12
MOTOCOLTIVATORI, MOTOZAPPE, MOTOFRESATRICI E MOTOFALCIATRICI	1	5.260	1.920	1.020	95	17	13	2	—	8.328
APPARECCHI MECCANICI PER LA IRRORAZIONE E PER LA LOTTA CONTRO I PARASSITI E LE ERBE INFESTANTI	2	3.636	1.170	619	56	7	9	2	—	5.501
MACCHINE PER LA CONCIMAZIONE	—	27	8	22	5	1	2	—	—	65
RACCOGLITRICI - TRINCIATRICI	—	—	—	2	—	—	2	—	—	4
TREBBIATRICI	—	—	—	1	—	—	—	—	—	1
MIETITREBBIATRICI	—	1	1	6	—	—	—	—	—	8
MACCHINE PER LA RACCOLTA COMPLETAMENTE MECCANIZZATA DELLA PATATA	—	90	14	6	—	—	—	—	—	110
MACCHINE PER LA RACCOLTA COMPLETAMENTE MECCANIZZATA DELLA BARBABIETOLA DA ZUCCHERO	—	—	—	—	—	—	—	—	—	—
MACCHINE PER LA RACCOLTA DELLA FRUTTA	—	2	2	1	1	—	—	—	—	6
AUTOMEZZI PER TRASPORTO MERCI	6	2.709	702	330	47	6	8	1	—	3.809
ALTRI	10	729	216	117	23	6	4	—	—	1.105
TOTALE DELLE AZIENDE CHE UTILIZZANO MEZZI MECCANICI	16	8.920	2.870	1.422	129	20	16	3	—	13.396

MEZZI MECCANICI IN PROPRIETA'

TRATTRICI	3	1.043	659	525	92	17	18	5	—	2.362
Di potenza inferiore a 25 kw (34 cv)	1	839	526	381	61	10	8	1	—	1.827
Da 25 kw (34 cv) a meno di 40 kw (54 cv)	—	113	97	84	16	2	1	1	—	314
Da 40 kw (54 cv) a meno di 60 kw (82 cv)	2	83	27	51	10	3	3	1	—	180
Da 60 kw (82 cv) a meno di 80 kw (109 cv)	—	4	8	9	4	2	5	2	—	34
Di 80 kw (109 cv) e oltre	—	4	1	—	1	—	1	—	—	7
MOTOCOLTIVATORI, MOTOZAPPE, MOTOFRESATRICI E MOTOFALCIATRICI	1	3.723	1.679	1.112	116	16	23	2	—	6.672
APPARECCHI MECCANICI PER LA IRRORAZIONE E PER LA LOTTA CONTRO I PARASSITI E LE ERBE INFESTANTI	2	3.359	1.118	705	78	9	11	2	—	5.284
MACCHINE PER LA CONCIMAZIONE	—	75	7	20	5	1	2	—	—	110
RACCOGLITRICI - TRINCIATRICI	—	—	—	2	—	—	2	—	—	4
TREBBIATRICI	—	—	—	1	—	—	—	—	—	1
MIETITREBBIATRICI	—	1	1	6	—	—	—	—	—	8
MACCHINE PER LA RACCOLTA COMPLETAMENTE MECCANIZZATA DELLA PATATA	—	88	14	6	—	—	—	—	—	108
MACCHINE PER LA RACCOLTA COMPLETAMENTE MECCANIZZATA DELLA BARBABIETOLA DA ZUCCHERO	—	—	—	—	—	—	—	—	—	—
MACCHINE PER LA RACCOLTA DELLA FRUTTA	—	2	2	—	1	—	—	—	—	5
AUTOMEZZI PER TRASPORTO MERCI	6	2.776	703	329	62	7	14	1	—	3.898

segue TAV. 20 — Aziende che utilizzano i principali mezzi meccanici di uso agricolo per
 classe di superficie agricola utilizzata (SAU) e zona altimetrica

C - PIANURA

MEZZI MECCANICI	CLASSI DI SUPERFICIE AGRICOLA UTILIZZATA (SAU) (ettari)									TOTALE
	Senza superficie agricola utilizzata	fino a 0,99	1,00 — 1,99	2,00 — 4,99	5,00 — 9,99	10,00 — 19,99	20,00 — 49,99	50,00 — 99,99	100,00 ed oltre	
AZIENDE										
TRATTRICI	—	5.118	3.068	2.139	365	121	21	4	—	10.836
Di potenza inferiore a 25 kw (34 cv)	—	2.054	963	591	53	20	7	1	—	3.689
Da 25 kw (34 cv) a meno di 40 kw (54 cv)	—	1.482	899	720	134	34	4	2	—	3.275
Da 40 kw (54 cv) a meno di 60 kw (82 cv)	—	1.198	934	680	154	68	11	3	—	3.048
Da 60 kw (82 cv) a meno di 80 kw (109 cv)	—	321	297	229	62	25	5	—	—	939
Di 80 kw (109 cv) e oltre	—	115	57	26	3	5	—	—	—	206
MOTOCOLTIVATORI, MOTOZAPPE, MOTOFRESATRICI E MOTOFALCIATRICI	1	7.743	4.181	2.065	289	94	20	4	—	14.397
APPARECCHI MECCANICI PER LA IRRORAZIONE E PER LA LOTTA CONTRO I PARASSITI E LE ERBE INFESTANTI	—	3.153	1.945	1.390	264	84	16	4	—	6.856
MACCHINE PER LA CONCIMAZIONE	—	21	16	19	18	10	4	2	—	90
RACCOGLITRICI - TRINCIATRICI	—	5	44	32	6	3	2	—	—	92
TREBBIATRICI	—	40	87	65	9	3	—	—	—	204
MIETITREBBIATRICI	—	142	205	160	15	13	1	—	—	536
MACCHINE PER LA RACCOLTA COMPLETAMENTE MECCANIZZATA DELLA PATATA	—	135	111	56	4	3	—	—	—	309
MACCHINE PER LA RACCOLTA COMPLETAMENTE MECCANIZZATA DELLA BARBABIETOLA DA ZUCCHERO	—	1	—	—	—	—	—	—	—	1
MACCHINE PER LA RACCOLTA DELLA FRUTTA	—	62	77	31	8	5	—	—	—	183
AUTOMEZZI PER TRASPORTO MERCI	—	2.394	1.520	1.090	243	95	18	3	—	5.363
ALTRI	2	2.893	1.020	465	48	17	5	1	—	4.451
TOTALE DELLE AZIENDE CHE UTILIZZANO MEZZI MECCANICI	2	12.146	5.541	2.836	396	126	22	4	—	21.073

MEZZI MECCANICI IN PROPRIETA'

TRATTRICI	—	1.261	1.465	1.647	380	164	29	9	—	4.955
Di potenza inferiore a 25 kw (34 cv)	—	698	579	431	60	17	7	—	—	1.792
Da 25 kw (34 cv) a meno di 40 kw (54 cv)	—	261	390	525	121	44	4	3	—	1.348
Da 40 kw (54 cv) a meno di 60 kw (82 cv)	—	248	384	513	137	68	13	6	—	1.369
Da 60 kw (82 cv) a meno di 80 kw (109 cv)	—	47	90	159	58	28	5	—	—	387
Di 80 kw (109 cv) e oltre	—	7	22	19	4	7	—	—	—	59
MOTOCOLTIVATORI, MOTOZAPPE, MOTOFRESATRICI E MOTOFALCIATRICI	—	5.813	3.518	1.999	332	128	26	5	—	11.821
APPARECCHI MECCANICI PER LA IRRORAZIONE E PER LA LOTTA CONTRO I PARASSITI E LE ERBE INFESTANTI	—	2.158	1.501	1.230	245	83	18	4	—	5.239
MACCHINE PER LA CONCIMAZIONE	—	13	13	17	18	9	4	2	—	76
RACCOGLITRICI - TRINCIATRICI	—	1	1	9	3	3	2	—	—	19
TREBBIATRICI	—	3	1	2	1	1	—	—	—	8
MIETITREBBIATRICI	—	—	1	4	—	2	1	—	—	8
MACCHINE PER LA RACCOLTA COMPLETAMENTE MECCANIZZATA DELLA PATATA	—	61	31	24	2	2	—	—	—	120
MACCHINE PER LA RACCOLTA COMPLETAMENTE MECCANIZZATA DELLA BARBABIETOLA DA ZUCCHERO	—	—	—	—	—	—	—	—	—	—
MACCHINE PER LA RACCOLTA DELLA FRUTTA	—	6	18	11	7	8	—	—	—	50
AUTOMEZZI PER TRASPORTO MERCI	—	2.073	1.433	1.069	227	86	20	3	—	4.911

TAV. 21 — Aziende con impianti e fabbricati rurali per classe di superficie totale e zona altimetrica**A - TOTALE**

IMPIANTI E FABBRICATI RURALI	CLASSI DI SUPERFICIE TOTALE (ettari)									TOTALE
	Senza terreno agrario	fino a 0,99	1,00 — 1,99	2,00 — 4,99	5,00 — 9,99	10,00 — 19,99	20,00 — 49,99	50,00 — 99,99	100,00 ed oltre	
IMPIANTI	4	3.372	1.132	575	97	42	12	3	2	5.239
per:										
-La selezionatura, calibratura ed imballaggio di frutta, agrumi ed ortaggi	—	6	5	3	1	—	—	—	1	16
-La cura della foglia verde del tabacco	—	26	19	19	4	5	—	—	—	73
-Il condizionamento della foglia curata del tabacco in colli	—	7	2	1	—	—	—	—	—	10
-L'essiccazione meccanica:										
della granella	—	—	—	—	—	—	—	—	—	—
del foraggio	—	—	—	1	—	—	—	—	—	1
-La conservazione di frutta, ortaggi, ecc.(celle frigorifere)	—	7	9	8	7	2	1	1	—	35
-La trasformazione di:										
uva	—	3.239	1.054	490	69	27	6	2	1	4.888
olive	—	3	4	5	—	4	1	—	1	18
latte	—	7	5	3	—	—	1	—	—	16
-La produzione di mangime	2	3	3	4	6	—	1	—	—	19
-L'alimentazione automatizzata del bestiame	4	5	9	12	4	5	3	—	—	42
-L'abbeveraggio automatizzato del bestiame	4	18	22	30	8	5	4	—	—	91
-Lo sgombero quotidiano del letame	4	37	10	19	9	2	4	—	—	85
-La depurazione dei liquami	3	3	—	4	1	1	—	—	1	13
-La mungitura meccanica	—	93	83	76	17	9	5	—	—	283
-La refrigerazione e/o il trattamento igienico del latte	—	2	1	1	1	3	1	—	—	9
-La lavorazione del legno (seghe fisse)	—	1	—	—	—	—	—	—	1	2
FABBRICATI RURALI	29	11.266	3.875	2.430	352	105	48	8	4	18.115
Ricoveri per animali	29	7.157	2.669	1.772	235	74	37	3	1	11.977
stalle	14	2.511	1.381	1.120	164	55	32	2	1	5.280
porcilaie	11	2.927	1.452	1.093	167	53	15	1	—	5.719
pollai	14	5.699	1.983	1.354	170	49	17	2	—	9.288
Locali per l'immagazzinamento dei prodotti	6	1.843	838	599	137	51	33	5	3	3.515
magazzini	2	1.218	440	243	54	20	15	2	3	1.997
sili da foraggio	—	9	6	19	3	—	5	—	—	42
fienili	4	636	418	377	85	33	20	3	1	1.577
Serre	—	1.464	221	53	7	—	2	1	—	1.748

segue TAV. 21 — Aziende con impianti e fabbricati rurali per classe di superficie totale e zona altimetrica

B - COLLINA

IMPIANTI E FABBRICATI RURALI	CLASSI DI SUPERFICIE TOTALE (ettari)									TOTALE
	Senza terreno agrario	fino a 0,99	1,00 — 1,99	2,00 — 4,99	5,00 — 9,99	10,00 — 19,99	20,00 — 49,99	50,00 — 99,99	100,00 ed oltre	
IMPIANTI	2	3.125	954	438	68	17	8	1	1	4.614
per:										
-La selezionatura, calibratura ed imballaggio di frutta, agrumi ed ortaggi	—	—	1	—	—	—	—	—	—	1
-La cura della foglia verde del tabacco	—	—	—	—	—	—	—	—	—	—
-Il condizionamento della foglia curata del tabacco in colli	—	—	—	—	—	—	—	—	—	—
-L'essiccazione meccanica:										
della granella	—	—	—	—	—	—	—	—	—	—
del foraggio	—	—	—	—	—	—	—	—	—	—
-La conservazione di frutta, ortaggi, ecc.(celle frigorifere)	—	6	7	4	5	1	1	—	—	24
-La trasformazione di:										
uva	—	3.034	905	384	51	12	4	1	1	4.392
olive	—	3	4	5	—	3	1	—	1	17
latte	—	7	5	3	—	—	—	—	—	15
-La produzione di mangime	—	2	2	3	6	—	1	—	—	14
-L'alimentazione automatizzata del bestiame	2	4	8	9	1	2	1	—	—	27
-L'abbeveraggio automatizzato del bestiame	2	17	21	27	5	3	2	—	—	77
-Lo sgombero quotidiano del letame	2	30	9	14	5	2	2	—	—	64
-La depurazione dei liquami	2	3	—	2	—	1	—	—	1	9
-La mungitura meccanica	—	91	81	75	15	6	3	—	—	271
-La refrigerazione e/o il trattamento igienico del latte	—	2	1	1	1	1	—	—	—	6
-La lavorazione del legno (seghe fisse)	—	1	—	—	—	—	—	—	1	2
FABBRICATI RURALI	20	8.887	2.559	1.379	182	49	30	5	3	13.114
Ricoveri per animali	20	5.417	1.743	1.025	132	34	23	2	1	8.397
stalle	10	2.030	910	643	89	27	20	1	1	3.731
porcilaie	7	2.295	983	623	91	26	12	1	—	4.038
pollai	11	4.260	1.303	774	95	23	15	2	—	6.483
Locali per l'immagazzinamento dei prodotti	4	1.716	715	441	71	21	20	3	2	2.993
magazzini	1	1.155	383	185	32	8	11	1	2	1.778
sili da foraggio	—	7	5	14	2	—	4	—	—	32
fienili	3	573	352	273	42	13	10	2	—	1.268
Serre	—	1.237	177	41	7	—	1	1	—	1.464

segue TAV. 21 — Aziende con impianti e fabbricati rurali per classe di superficie totale e zona altimetrica

C - PIANURA

IMPIANTI E FABBRICATI RURALI	CLASSI DI SUPERFICIE TOTALE (ettari)									TOTALE
	Senza terreno agrario	fino a 0,99	1,00 — 1,99	2,00 — 4,99	5,00 — 9,99	10,00 — 19,99	20,00 — 49,99	50,00 — 99,99	100,00 ed oltre	
IMPIANTI	2	247	178	137	29	25	4	2	1	625
per:										
-La selezionatura, calibratura ed imballaggio di frutta, agrumi ed ortaggi	—	6	4	3	1	—	—	—	1	15
-La cura della foglia verde del tabacco	—	26	19	19	4	5	—	—	—	73
-Il condizionamento della foglia curata del tabacco in colli	—	7	2	1	—	—	—	—	—	10
-L'essiccazione meccanica:										
della granella	—	—	—	—	—	—	—	—	—	—
del foraggio	—	—	—	1	—	—	—	—	—	1
-La conservazione di frutta, ortaggi, ecc.(celle frigorifere)	—	1	2	4	2	1	—	1	—	11
-La trasformazione di:										
uva	—	205	149	106	18	15	2	1	—	496
olive	—	—	—	—	—	1	—	—	—	1
latte	—	—	—	—	—	—	1	—	—	1
-La produzione di mangime	2	1	1	1	—	—	—	—	—	5
-L'alimentazione automatizzata del bestiame	2	1	1	3	3	3	2	—	—	15
-L'abbeveraggio automatizzato del bestiame	2	1	1	3	3	2	2	—	—	14
-Lo sgombero quotidiano del letame	2	7	1	5	4	—	2	—	—	21
-La depurazione dei liquami	1	—	—	2	1	—	—	—	—	4
-La mungitura meccanica	—	2	2	1	2	3	2	—	—	12
-La refrigerazione e/o il trattamento igienico del latte	—	—	—	—	—	2	1	—	—	3
-La lavorazione del legno (seghe fisse)	—	—	—	—	—	—	—	—	—	—
FABBRICATI RURALI	9	2.379	1.316	1.051	170	56	16	3	1	5.001
Ricoveri per animali	9	1.740	926	747	103	40	14	1	—	3.580
stalle	4	481	471	477	75	28	12	1	—	1.549
porcilaie	4	632	469	470	76	27	3	—	—	1.681
pollai	3	1.439	680	580	75	26	2	—	—	2.805
Locali per l'immagazzinamento dei prodotti	2	127	123	158	66	30	13	2	1	522
magazzini	1	63	57	58	22	12	4	1	1	219
sili da foraggio	—	2	1	5	1	—	1	—	—	10
fienili	1	63	66	104	43	20	10	1	1	309
Serre	—	227	44	12	—	—	1	—	—	284

TAV. 22 — Aziende con abitazioni situate nell'azienda per classe di superficie totale e zona altimetrica**A - TOTALE**

ABITAZIONI	CLASSI DI SUPERFICIE TOTALE (ettari)									TOTALE
	Senza terreno agrario	fino a 0,99	1,00 — 1,99	2,00 — 4,99	5,00 — 9,99	10,00 — 19,99	20,00 — 49,99	50,00 — 99,99	100,00 ed oltre	
AZIENDE										
AZIENDE CON ABITAZIONI	8	11.810	3.953	2.331	371	111	43	10	5	18.642
OCCUPATE	8	11.450	3.620	2.090	302	92	39	7	4	17.612
Dal conduttore e dai suoi familiari	8	11.389	3.602	2.073	297	84	28	3	2	17.486
-con acqua potabile	8	9.585	2.800	1.573	231	67	26	2	1	14.293
-con gabinetto	8	9.958	3.082	1.754	251	68	27	2	2	15.152
-con energia elettrica	8	10.060	3.142	1.782	255	68	27	2	2	15.346
-con telefono	5	4.621	1.486	826	110	29	15	1	—	7.093
Da operai a tempo indeterminato, categorie speciali, impiegati e dirigenti	—	5	5	5	2	5	6	2	3	33
-con acqua potabile	—	4	5	4	2	5	5	2	2	29
-con gabinetto	—	4	5	4	2	5	5	2	3	30
-con energia elettrica	—	4	5	4	2	5	5	2	3	30
-con telefono	—	2	3	4	1	—	2	1	2	15
Da altre persone	—	216	55	44	12	5	6	2	2	342
-con acqua potabile	—	191	43	37	10	3	4	2	1	291
-con gabinetto	—	193	45	38	10	3	5	2	2	298
-con energia elettrica	—	194	45	37	10	3	5	2	1	297
-con telefono	—	112	20	25	5	2	1	1	1	167
NON OCCUPATE	—	435	376	274	77	22	7	4	1	1.196
-con acqua potabile	—	158	74	44	11	4	3	1	—	295
-con gabinetto	—	148	65	42	15	6	4	1	—	281
-con energia elettrica	—	158	79	59	17	6	2	1	—	322
-con telefono	—	25	14	4	2	1	—	—	—	46
AZIENDE CON ABITAZIONI FORNITE DI										
-acqua potabile	8	9.764	2.867	1.614	243	76	35	7	3	14.617
-gabinetto	8	10.127	3.145	1.795	267	79	38	7	4	15.470
-energia elettrica	8	10.241	3.215	1.842	274	80	37	7	4	15.708
-telefono	5	4.672	1.506	841	113	32	18	3	2	7.192
AZIENDE CHE HANNO OSPITATO TURISTI	—	147	25	37	4	6	3	—	—	222
ABITAZIONI										
ABITAZIONI	8	13.141	4.420	2.688	453	131	70	27	12	20.950
OCCUPATE	8	12.652	4.023	2.368	367	107	57	17	10	19.609
Dal conduttore e dai suoi familiari	8	12.305	3.949	2.288	336	94	39	3	2	19.024
-con acqua potabile	8	10.191	3.008	1.684	256	75	34	2	1	15.259
-con gabinetto	8	10.614	3.329	1.901	281	75	36	2	2	16.248
-con energia elettrica	8	10.703	3.382	1.930	284	75	73	2	2	16.459
-con telefono	5	4.777	1.552	855	113	29	15	1	—	7.347
Da operai a tempo indeterminato, categorie speciali, impiegati e dirigenti	—	5	5	6	2	5	6	2	5	36
-con acqua potabile	—	4	5	5	2	5	5	2	4	32
-con gabinetto	—	4	5	5	2	5	5	2	5	33
-con energia elettrica	—	4	5	5	2	5	5	2	5	33
-con telefono	—	2	3	5	1	—	2	1	2	16
Da altre persone	—	342	69	74	29	8	12	12	3	549
-con acqua potabile	—	292	52	59	19	5	7	12	1	447
-con gabinetto	—	295	53	60	19	5	11	12	3	458
-con energia elettrica	—	296	54	59	19	5	10	12	1	456
-con telefono	—	170	21	42	13	2	1	10	1	260
NON OCCUPATE	—	489	397	320	86	24	13	10	2	1.341
-con acqua potabile	—	181	81	49	14	4	6	6	—	341
-con gabinetto	—	174	72	48	18	6	10	6	—	334
-con energia elettrica	—	184	86	65	20	7	5	6	—	373
-con telefono	—	36	16	4	2	1	—	—	—	59
ABITAZIONI FORNITE DI										
-acqua potabile	8	10.668	3.146	1.797	291	89	52	22	6	16.079
-gabinetto	8	11.087	3.459	2.014	320	91	62	22	10	17.073
-energia elettrica	8	11.187	3.527	2.059	325	92	93	22	8	17.321
-telefono	5	4.985	1.592	906	129	32	18	12	3	7.682

segue TAV. 22 — Aziende con abitazioni situate nell'azienda per classe di superficie totale e zona altimetrica

B - COLLINA

ABITAZIONI	CLASSI DI SUPERFICIE TOTALE (ettari)									TOTALE
	Senza terreno agrario	fino a 0,99	1,00 — 1,99	2,00 — 4,99	5,00 — 9,99	10,00 — 19,99	20,00 — 49,99	50,00 — 99,99	100,00 ed oltre	
AZIENDE										
AZIENDE CON ABITAZIONI	8	8.956	2.647	1.401	203	46	28	7	4	13.300
OCCUPATE	8	8.727	2.519	1.332	184	42	25	6	3	12.846
Dal conduttore e dai suoi familiari	8	8.674	2.504	1.320	181	41	22	3	1	12.754
-con acqua potabile	8	7.607	2.089	1.067	153	38	22	2	1	10.987
-con gabinetto	8	7.867	2.229	1.167	166	37	22	2	1	11.499
-con energia elettrica	8	7.959	2.286	1.191	165	37	22	2	1	11.671
-con telefono	5	3.662	1.084	546	74	17	13	1	—	5.402
Da operai a tempo indeterminato, categorie speciali, impiegati e dirigenti	—	5	5	3	1	—	1	1	2	18
-con acqua potabile	—	4	5	2	1	—	1	1	2	16
-con gabinetto	—	4	5	2	1	—	1	1	2	16
-con energia elettrica	—	4	5	2	1	—	1	1	2	16
-con telefono	—	2	3	2	1	—	1	1	2	12
Da altre persone	—	182	47	35	11	2	2	2	1	282
-con acqua potabile	—	165	38	31	9	2	2	2	1	250
-con gabinetto	—	166	39	32	9	2	2	2	1	253
-con energia elettrica	—	167	39	31	9	2	2	2	1	253
-con telefono	—	100	16	20	5	1	1	1	1	145
NON OCCUPATE	—	293	158	89	24	6	6	1	1	578
-con acqua potabile	—	127	54	29	7	1	3	1	—	222
-con gabinetto	—	122	48	30	6	3	4	1	—	214
-con energia elettrica	—	132	59	31	6	1	2	1	—	232
-con telefono	—	23	10	2	1	—	—	—	—	36
AZIENDE CON ABITAZIONI FORNITE DI										
-acqua potabile	8	7.757	2.137	1.093	160	39	26	6	3	11.229
-gabinetto	8	8.013	2.276	1.196	173	40	27	6	3	11.742
-energia elettrica	8	8.115	2.340	1.222	172	39	26	6	3	11.931
-telefono	5	3.710	1.098	556	76	18	15	3	2	5.483
AZIENDE CHE HANNO OSPITATO TURISTI	—	143	25	37	4	5	3	—	—	217
ABITAZIONI										
ABITAZIONI	8	10.000	2.952	1.635	265	58	49	23	8	14.998
OCCUPATE	8	9.657	2.777	1.510	234	51	37	16	6	14.296
Dal conduttore e dai suoi familiari	8	9.366	2.711	1.450	205	47	31	3	1	13.822
-con acqua potabile	8	8.086	2.243	1.149	170	43	29	2	1	11.731
-con gabinetto	8	8.379	2.389	1.263	188	41	29	2	1	12.300
-con energia elettrica	8	8.461	2.444	1.284	186	41	66	2	1	12.493
-con telefono	5	3.796	1.131	566	76	17	13	1	—	5.605
Da operai a tempo indeterminato, categorie speciali, impiegati e dirigenti	—	5	5	3	1	—	1	1	4	20
-con acqua potabile	—	4	5	2	1	—	1	1	4	18
-con gabinetto	—	4	5	2	1	—	1	1	4	18
-con energia elettrica	—	4	5	2	1	—	1	1	4	18
-con telefono	—	2	3	2	1	—	1	1	2	12
Da altre persone	—	286	61	57	28	4	5	12	1	454
-con acqua potabile	—	253	47	48	18	4	5	12	1	388
-con gabinetto	—	254	47	49	18	4	5	12	1	390
-con energia elettrica	—	255	48	48	18	4	4	12	1	390
-con telefono	—	156	17	33	13	1	1	10	1	232
NON OCCUPATE	—	343	175	125	31	7	12	7	2	702
-con acqua potabile	—	150	61	33	10	1	6	6	—	267
-con gabinetto	—	148	55	35	9	3	10	6	—	266
-con energia elettrica	—	158	66	35	9	1	5	6	—	280
-con telefono	—	34	12	2	1	—	—	—	—	49
ABITAZIONI FORNITE DI										
-acqua potabile	8	8.493	2.356	1.232	199	48	41	21	6	12.404
-gabinetto	8	8.785	2.496	1.349	216	48	45	21	6	12.974
-energia elettrica	8	8.878	2.563	1.369	214	46	76	21	6	13.181
-telefono	5	3.988	1.163	603	91	18	15	12	3	5.898

segue TAV. 22 — Aziende con abitazioni situate nell'azienda per classe di superficie totale e zona altimetrica

C - PIANURA

ABITAZIONI	CLASSI DI SUPERFICIE TOTALE (ettari)									TOTALE
	Senza terreno agrario	fino a 0,99	1,00 — 1,99	2,00 — 4,99	5,00 — 9,99	10,00 — 19,99	20,00 — 49,99	50,00 — 99,99	100,00 ed oltre	
AZIENDE										
AZIENDE CON ABITAZIONI	—	2.854	1.306	930	168	65	15	3	1	5.342
OCCUPATE	—	2.723	1.101	758	118	50	14	1	1	4.766
Dal conduttore e dai suoi familiari	—	2.715	1.098	753	116	43	6	—	1	4.732
-con acqua potabile	—	1.978	711	506	78	29	4	—	—	3.306
-con gabinetto	—	2.091	853	587	85	31	5	—	1	3.653
-con energia elettrica	—	2.101	856	591	90	31	5	—	1	3.675
-con telefono	—	959	402	280	36	12	2	—	—	1.691
Da operai a tempo indeterminato, categorie speciali, impiegati e dirigenti	—	—	—	2	1	5	5	1	1	15
-con acqua potabile	—	—	—	2	1	5	4	1	—	13
-con gabinetto	—	—	—	2	1	5	4	1	1	14
-con energia elettrica	—	—	—	2	1	5	4	1	1	14
-con telefono	—	—	—	2	—	—	1	—	—	3
Da altre persone	—	34	8	9	1	3	4	—	1	60
-con acqua potabile	—	26	5	6	1	1	2	—	—	41
-con gabinetto	—	27	6	6	1	1	3	—	1	45
-con energia elettrica	—	27	6	6	1	1	3	—	—	44
-con telefono	—	12	4	5	—	1	—	—	—	22
NON OCCUPATE	—	142	218	185	53	16	1	3	—	618
-con acqua potabile	—	31	20	15	4	3	—	—	—	73
-con gabinetto	—	26	17	12	9	3	—	—	—	67
-con energia elettrica	—	26	20	28	11	5	—	—	—	90
-con telefono	—	2	4	2	1	1	—	—	—	10
AZIENDE CON ABITAZIONI FORNITE DI										
-acqua potabile	—	2.007	730	521	83	37	9	1	—	3.388
-gabinetto	—	2.114	869	599	94	39	11	1	1	3.728
-energia elettrica	—	2.126	875	620	102	41	11	1	1	3.777
-telefono	—	962	408	285	37	14	3	—	—	1.709
AZIENDE CHE HANNO OSPITATO TURISTI										
—	—	4	—	—	—	1	—	—	—	5
ABITAZIONI										
ABITAZIONI	—	3.141	1.468	1.053	188	73	21	4	4	5.952
OCCUPATE	—	2.995	1.246	858	133	56	20	1	4	5.313
Dal conduttore e dai suoi familiari	—	2.939	1.238	838	131	47	8	—	1	5.202
-con acqua potabile	—	2.105	765	535	86	32	5	—	—	3.528
-con gabinetto	—	2.235	940	638	93	34	7	—	1	3.948
-con energia elettrica	—	2.242	938	646	98	34	7	—	1	3.966
-con telefono	—	981	421	289	37	12	2	—	—	1.742
Da operai a tempo indeterminato, categorie speciali, impiegati e dirigenti	—	—	—	3	1	5	5	1	1	16
-con acqua potabile	—	—	—	3	1	5	4	1	—	14
-con gabinetto	—	—	—	3	1	5	4	1	1	15
-con energia elettrica	—	—	—	3	1	5	4	1	1	15
-con telefono	—	—	—	3	—	—	1	—	—	4
Da altre persone	—	56	8	17	1	4	7	—	2	95
-con acqua potabile	—	39	5	11	1	1	2	—	—	59
-con gabinetto	—	41	6	11	1	1	6	—	2	68
-con energia elettrica	—	41	6	11	1	1	6	—	—	66
-con telefono	—	14	4	9	—	1	—	—	—	28
NON OCCUPATE	—	146	222	195	55	17	1	3	—	639
-con acqua potabile	—	31	20	16	4	3	—	—	—	74
-con gabinetto	—	26	17	13	9	3	—	—	—	68
-con energia elettrica	—	26	20	30	11	6	—	—	—	93
-con telefono	—	2	4	2	1	1	—	—	—	10
ABITAZIONI FORNITE DI										
-acqua potabile	—	2.175	790	565	92	41	11	1	—	3.675
-gabinetto	—	2.302	963	665	104	43	17	1	4	4.099
-energia elettrica	—	2.309	964	690	111	46	17	1	2	4.140
-telefono	—	997	429	303	38	14	3	—	—	1.784

TAV. 23 — Giornate di lavoro prestate dalle varie categorie di manodopera agricola per classe di superficie totale, agricola utilizzata (SAU), forma di conduzione, numero di giornate di lavoro e zona altimetrica
A - MASCHI E FEMMINE

CLASSI DI SUPERFICIE TOTALE Ettari CLASSI DI SUPERFICIE AGRICOLA UTILIZZATA Ettari FORME DI CONDUZIONE NUMERO DI GIORNATE DI LAVORO ZONE ALTIMETRICHE	CATEGORIE DI MANODOPERA AGRICOLA						TOTALE
	Manodopera familiare				Operai a tempo indeterminato, categorie speciali, impiegati e dirigenti	Operai a tempo determinato, coloni impropri ed assimilati	
	conduttore	coniuge del conduttore	altri familiari del conduttore	TOTALE			
PER CLASSE DI SUPERFICIE TOTALE							
Senza terreno agrario	5.488	1.020	901	7.409	4.840	710	12.959
fino a 0,49	2.101.592	641.786	421.836	3.165.214	6.107	167.973	3.339.294
0,50 - 0,99	1.646.315	631.387	563.040	2.840.742	8.482	245.619	3.094.843
1,00 - 1,99	1.552.945	652.981	671.665	2.877.591	13.451	399.306	3.290.348
2,00 - 2,99	563.443	257.993	305.659	1.127.095	8.893	238.682	1.374.670
3,00 - 4,99	319.250	143.613	203.854	666.717	7.278	181.060	855.055
5,00 - 9,99	123.617	56.261	92.335	272.213	9.953	107.143	389.309
10,00 - 19,99	32.623	14.538	31.160	78.321	7.520	91.309	177.150
20,00 - 29,99	6.804	1.511	5.352	13.667	2.030	25.389	41.086
30,00 - 49,99	3.250	1.316	2.763	7.329	2.730	21.084	31.143
50,00 - 99,99	1.923	640	356	2.919	2.068	13.287	18.274
100,00 e oltre	410	—	600	1.010	9.493	15.000	25.503
PER CLASSE DI SUPERFICIE AGRICOLA UTILIZZATA							
Senza superficie agricola utilizzata	10.042	1.680	1.406	13.128	10.088	4.359	27.575
fino a 0,49	2.309.163	719.242	487.856	3.516.261	7.262	191.961	3.715.484
0,50 - 0,99	1.679.870	649.014	601.615	2.930.499	11.449	271.913	3.213.861
1,00 - 1,99	1.465.680	624.992	646.121	2.736.793	11.590	402.744	3.151.127
2,00 - 2,99	493.151	227.339	278.638	999.128	10.242	218.231	1.227.601
3,00 - 4,99	270.401	122.679	172.425	565.505	10.131	170.699	746.335
5,00 - 9,99	97.470	45.491	83.835	226.796	5.471	105.693	337.960
10,00 - 19,99	24.355	10.218	20.495	55.068	6.902	83.642	145.612
20,00 - 29,99	4.710	1.851	5.230	11.791	1.050	27.812	40.653
30,00 - 49,99	1.488	220	1.100	2.808	4.540	21.262	28.610
50,00 - 99,99	1.330	320	800	2.450	2.440	7.996	12.886
100,00 e oltre	—	—	—	—	1.680	250	1.930
PER FORMA DI CONDUZIONE							
CONDUZIONE DIRETTA DEL COLTIVATORE	6.305.346	2.387.684	2.276.965	10.969.995	40.908	1.377.270	12.388.173
-Con solo manodopera familiare	4.709.334	1.753.710	1.683.042	8.146.086	—	—	8.146.086
-Con manodopera familiare prevalente	1.383.121	585.609	561.040	2.529.770	15.944	734.222	3.279.936
-Con manodopera extrafamiliare prevalente	212.891	48.365	32.883	294.139	24.964	643.048	962.151
CONDUZIONE CON SALARIATI E/O COMPARTICIPANTI (in economia)	23.322	1.870	2.326	27.518	41.837	124.407	193.762
CONDUZIONE A COLONIA PARZIARIA APPODERATA (mezzadria)	28.049	13.392	20.130	61.571	100	4.178	65.849
ALTRA FORMA DI CONDUZIONE	943	100	100	1.143	—	707	1.850
PER NUMERO DI GIORNATE DI LAVORO							
Fino a 49	195.006	25.998	15.869	236.873	756	16.238	253.867
50 - 99	429.071	85.413	75.959	590.443	959	60.405	651.807
100 - 199	1.120.464	282.155	250.895	1.653.514	5.771	177.909	1.837.194
200 - 299	1.342.336	330.165	292.096	1.964.597	6.409	199.500	2.170.506
300 - 499	1.873.207	748.491	596.945	3.218.643	13.166	350.133	3.581.942
500 - 999	1.249.958	825.757	827.200	2.902.915	21.555	394.401	3.318.871
1000 - 2499	142.254	102.216	233.607	478.077	29.979	226.133	734.189
2500 e oltre	5.364	2.851	6.950	15.165	4.250	81.843	101.258
PER ZONA ALTIMETRICA							
Montagna	—	—	—	—	—	—	—
Collina	3.639.909	1.307.626	1.331.642	6.279.177	57.988	732.398	7.069.563
Pianura	2.717.751	1.095.420	967.879	4.781.050	24.857	774.164	5.580.071
TOTALE	6.357.660	2.403.046	2.299.521	11.060.227	82.845	1.506.562	12.649.634

segue Tav. 23 — Giornate di lavoro prestate dalle varie categorie di manodopera agricola per classe di superficie totale, agricola utilizzata (SAU), forma di conduzione, numero di giornate di lavoro e zona altimetrica

B - MASCHI

CLASSI DI SUPERFICIE TOTALE Ettari CLASSI DI SUPERFICIE AGRICOLA UTILIZZATA Ettari FORME DI CONDUZIONE NUMERO DI GIORNATE DI LAVORO ZONE ALTIMETRICHE	CATEGORIE DI MANODOPERA AGRICOLA						TOTALE
	Manodopera familiare				Operai a tempo indeterminato, categorie speciali, impiegati e dirigenti	Operai a tempo determinato, coloni impropri ed assimilati	
	conduttore	coniuge del conduttore	altri familiari del conduttore	TOTALE			
PER CLASSE DI SUPERFICIE TOTALE							
Senza terreno agrario	4.598	120	591	5.309	3.420	710	9.439
fino a 0,49	1.384.102	149.588	227.636	1.761.326	5.452	108.294	1.875.072
0,50 - 0,99	1.190.872	110.251	323.254	1.624.377	6.579	135.111	1.766.067
1,00 - 1,99	1.236.679	92.272	415.106	1.744.057	11.437	244.474	1.999.968
2,00 - 2,99	477.865	29.316	199.926	707.107	7.320	144.865	859.292
3,00 - 4,99	276.776	13.160	132.784	422.720	6.462	112.591	541.773
5,00 - 9,99	112.478	3.808	67.469	183.755	9.393	68.799	261.947
10,00 - 19,99	29.340	860	22.245	52.445	6.749	53.887	113.081
20,00 - 29,99	5.775	30	3.590	9.395	2.030	17.327	28.752
30,00 - 49,99	2.804	456	2.376	5.636	2.730	13.583	21.949
50,00 - 99,99	1.743	20	200	1.963	2.068	9.103	13.134
100,00 e oltre	390	—	600	990	9.213	13.490	23.693
PER CLASSE DI SUPERFICIE AGRICOLA UTILIZZATA							
Senza superficie agricola utilizzata	7.450	680	976	9.106	8.668	4.206	21.980
fino a 0,49	1.530.179	163.293	266.864	1.960.336	6.238	122.550	2.089.124
0,50 - 0,99	1.235.138	109.008	349.816	1.693.962	9.333	151.770	1.855.065
1,00 - 1,99	1.173.149	86.937	399.522	1.659.608	9.758	247.457	1.916.823
2,00 - 2,99	418.995	26.407	181.702	627.104	8.465	132.836	768.405
3,00 - 4,99	240.577	10.229	113.938	364.744	9.919	105.521	480.184
5,00 - 9,99	89.170	2.897	62.476	154.543	4.911	66.684	226.138
10,00 - 19,99	21.935	400	15.013	37.348	6.131	51.026	94.505
20,00 - 29,99	4.211	30	3.750	7.991	1.050	21.059	30.100
30,00 - 49,99	1.438	—	920	2.358	4.540	14.179	21.077
50,00 - 99,99	1.180	—	800	1.980	2.440	4.696	9.116
100,00 e oltre	—	—	—	—	1.400	250	1.650
PER FORMA DI CONDUZIONE							
CONDUZIONE DIRETTA DEL COLTIVATORE	4.680.375	398.711	1.383.306	6.462.392	34.776	827.030	7.324.198
-Con solo manodopera familiare	3.490.406	301.467	1.010.864	4.802.737	—	—	4.802.737
-Con manodopera familiare prevalente	1.029.495	91.060	349.944	1.470.499	12.434	432.518	1.915.451
-Con manodopera extrafamiliare prevalente	160.474	6.184	22.498	189.156	22.342	394.512	606.010
CONDUZIONE CON SALARIATI E/O COMPARTECIPANTI (in economia)	18.461	330	1.848	20.639	37.977	92.496	151.112
CONDUZIONE A COLONIA PARZIARIA APPODERATA (mezzadria)	24.103	840	10.623	35.566	100	2.001	37.667
ALTRA FORMA DI CONDUZIONE	483	—	—	483	—	707	1.190
PER NUMERO DI GIORNATE DI LAVORO							
Fino a 49	132.429	6.438	9.808	148.475	696	14.466	163.637
50 - 99	302.750	20.336	43.757	366.843	854	47.670	415.367
100 - 199	789.038	56.277	141.998	987.313	5.204	116.630	1.109.147
200 - 299	952.647	63.124	178.005	1.193.776	5.562	114.905	1.314.243
300 - 499	1.396.193	127.735	364.584	1.888.512	11.469	194.759	2.094.740
500 - 999	1.026.743	113.281	511.459	1.651.483	18.394	233.901	1.903.778
1000 - 2499	119.058	12.630	142.096	273.784	26.424	150.515	450.723
2500 e oltre	4.564	60	4.270	8.894	4.250	49.388	62.532
PER ZONA ALTIMETRICA							
Montagna	—	—	—	—	—	—	—
Collina	2.649.080	229.690	778.407	3.657.177	52.404	474.041	4.183.622
Pianura	2.074.342	170.191	617.370	2.861.903	20.449	448.193	3.330.545
TOTALE	4.723.422	399.881	1.395.777	6.519.080	72.853	922.234	7.514.167

segue TAV. 23 — Giornate di lavoro prestate dalle varie categorie di manodopera agricola per classe di superficie totale, agricola utilizzata (SAU), forma di conduzione, numero di giornate di lavoro e zona altimetrica
C - FEMMINE

CLASSI DI SUPERFICIE TOTALE Ettari CLASSI DI SUPERFICIE AGRICOLA UTILIZZATA Ettari FORME DI CONDUZIONE NUMERO DI GIORNATE DI LAVORO ZONE ALTIMETRICHE	CATEGORIE DI MANODOPERA AGRICOLA						TOTALE
	Manodopera familiare				Operai - a tempo indeterminato, categorie speciali, impiegati e dirigenti	Operai a tempo determinato, coloni impropri ed assimilati	
	conduttore	coniuge del conduttore	altri familiari del conduttore	TOTALE			
PER CLASSE DI SUPERFICIE TOTALE							
Senza terreno agrario	890	900	310	2.100	1.420	—	3.520
fino a 0,49	717.490	492.198	194.200	1.403.888	655	59.679	1.464.222
0,50 - 0,99	455.443	521.136	239.786	1.216.365	1.903	110.508	1.328.776
1,00 - 1,99	316.266	560.709	256.559	1.133.534	2.014	154.832	1.290.380
2,00 - 2,99	85.578	228.677	105.733	419.988	1.573	93.817	515.378
3,00 - 4,99	42.474	130.453	71.070	243.997	816	68.469	313.282
5,00 - 9,99	11.139	52.453	24.866	88.458	560	38.344	127.362
10,00 - 19,99	3.283	13.678	8.915	25.876	771	37.422	64.069
20,00 - 29,99	1.029	1.481	1.762	4.272	—	8.062	12.334
30,00 - 49,99	446	860	387	1.693	—	7.501	9.194
50,00 - 99,99	180	620	156	956	—	4.184	5.140
100,00 e oltre	20	—	—	20	280	1.510	1.810
PER CLASSE DI SUPERFICIE AGRICOLA UTILIZZATA							
Senza superficie agricola utilizzata	2.592	1.000	430	4.022	1.420	153	5.595
fino a 0,49	778.984	555.949	220.992	1.555.925	1.024	69.411	1.626.360
0,50 - 0,99	444.732	540.006	251.799	1.236.537	2.116	120.143	1.358.796
1,00 - 1,99	292.531	538.055	246.599	1.077.185	1.832	155.287	1.234.304
2,00 - 2,99	74.156	200.932	96.936	372.024	1.777	85.395	459.196
3,00 - 4,99	29.824	112.450	58.487	200.761	212	65.178	266.151
5,00 - 9,99	8.300	42.594	21.359	72.253	560	39.009	111.822
10,00 - 19,99	2.420	9.818	5.482	17.720	771	32.616	51.107
20,00 - 29,99	499	1.821	1.480	3.800	—	6.753	10.553
30,00 - 49,99	50	220	180	450	—	7.083	7.533
50,00 - 99,99	150	320	—	470	—	3.300	3.770
100,00 e oltre	—	—	—	—	280	—	280
PER FORMA DI CONDUZIONE							
CONDUZIONE DIRETTA DEL COLTIVATORE	1.624.971	1.988.973	893.659	4.507.603	6.132	550.240	5.063.975
-Con solo manodopera familiare	1.218.928	1.452.243	672.178	3.343.349	—	—	3.343.349
-Con manodopera familiare prevalente	353.626	494.549	211.096	1.059.271	3.510	301.704	1.364.485
-Con manodopera extrafamiliare prevalente	52.417	42.181	10.385	104.983	2.622	248.536	356.141
CONDUZIONE CON SALARIATI E/O COMPARTICIPANTI <i>(in economia)</i>	4.861	1.540	478	6.879	3.860	31.911	42.650
CONDUZIONE A COLONIA PARZIARIA APPODERATA <i>(mezzadria)</i>	3.946	12.552	9.507	26.005	—	2.177	28.182
ALTRA FORMA DI CONDUZIONE	460	100	100	660	—	—	660
PER NUMERO DI GIORNATE DI LAVORO							
Fino a 49	62.577	19.560	6.261	88.398	60	1.772	90.230
50 - 99	126.321	65.077	32.202	223.600	105	12.735	236.440
100 - 199	331.426	225.878	108.897	666.201	567	61.279	728.047
200 - 299	389.689	267.041	114.091	770.821	847	84.595	856.263
300 - 499	477.014	620.756	232.361	1.330.131	1.697	155.374	1.487.202
500 - 999	223.215	712.476	315.741	1.251.432	3.161	160.500	1.415.093
1000 - 2499	23.196	89.586	91.511	204.293	3.555	75.618	283.466
2500 e oltre	800	2.791	2.680	6.271	—	32.455	38.726
PER ZONA ALTIMETRICA							
Montagna	—	—	—	—	—	—	—
Collina	990.829	1.077.936	553.235	2.622.000	5.584	258.357	2.885.941
Pianura	643.409	925.229	350.509	1.919.147	4.408	325.971	2.249.526
TOTALE	1.634.238	2.003.165	903.744	4.541.147	9.992	584.328	5.135.467

TAV. 24 — Manodopera familiare ed a tempo indeterminato che ha lavorato nell'azienda per classe di superficie totale, agricola utilizzata (SAU), forma di conduzione, numero di giornate di lavoro e zona altimetrica**A - MASCHI E FEMMINE**

CLASSI DI SUPERFICIE TOTALE Ettari CLASSI DI SUPERFICIE AGRICOLA UTILIZZATA Ettari FORME DI CONDUZIONE NUMERO DI GIORNATE DI LAVORO ZONE ALTIMETRICHE	CATEGORIE DI MANODOPERA AGRICOLA					Operai a tempo indeterminato categorie speciali, impiegati e dirigenti	TOTALE
	Manodopera familiare				TOTALE		
	conduttore	coniuge del conduttore	altri familiari del conduttore				
PER CLASSE DI SUPERFICIE TOTALE							
Senza terreno agrario	43	15	11	69	21	90	
fino a 0,49	24.773	8.272	5.991	39.036	173	39.209	
0,50 - 0,99	14.519	6.743	7.048	28.310	235	28.545	
1,00 - 1,99	11.720	6.189	7.748	25.657	228	25.885	
2,00 - 2,99	3.870	2.228	3.129	9.227	91	9.318	
3,00 - 4,99	2.087	1.181	1.884	5.152	64	5.216	
5,00 - 9,99	781	421	686	1.888	55	1.943	
10,00 - 19,99	230	106	193	529	47	576	
20,00 - 29,99	61	10	38	109	10	119	
30,00 - 49,99	30	10	15	55	12	67	
50,00 - 99,99	15	3	2	20	12	32	
100,00 e oltre	6	—	2	8	52	60	
PER CLASSE DI SUPERFICIE AGRICOLA UTILIZZATA							
Senza superficie agricola utilizzata	202	26	20	248	63	311	
fino a 0,49	26.621	9.022	6.776	42.419	207	42.626	
0,50 - 0,99	14.659	6.907	7.421	28.987	241	29.228	
1,00 - 1,99	10.842	5.862	7.364	24.068	212	24.280	
2,00 - 2,99	3.323	1.945	2.806	8.074	98	8.172	
3,00 - 4,99	1.694	1.006	1.600	4.300	65	4.365	
5,00 - 9,99	584	322	587	1.493	30	1.523	
10,00 - 19,99	157	75	133	365	41	406	
20,00 - 29,99	33	10	30	73	7	80	
30,00 - 49,99	14	2	7	23	18	41	
50,00 - 99,99	6	1	3	10	12	22	
100,00 e oltre	—	—	—	—	6	6	
PER FORMA DI CONDUZIONE							
CONDUZIONE DIRETTA DEL COLTIVATORE	57.179	25.064	26.543	108.786	762	109.548	
-Con solo manodopera familiare	43.811	19.083	20.401	83.295	—	83.295	
-Con manodopera familiare prevalente	9.943	5.246	5.728	20.917	491	21.408	
-Con manodopera extrafamiliare prevalente	3.425	735	414	4.574	271	4.845	
CONDUZIONE CON SALARIATI E/O COMPARTICIPANTI <i>(in economia)</i>	776	25	25	826	237	1.063	
CONDUZIONE A COLONIA PARZIARIA APPODERATA <i>(mezzadria)</i>	173	87	178	438	1	439	
ALTRA FORMA DI CONDUZIONE	7	2	1	10	—	10	
PER NUMERO DI GIORNATE DI LAVORO							
Fino a 49	9.685	1.973	1.097	12.755	51	12.806	
50 - 99	9.768	3.152	2.742	15.662	42	15.704	
100 - 199	13.616	5.617	5.723	24.956	169	25.125	
200 - 299	9.407	4.178	4.541	18.126	115	18.241	
300 - 499	9.825	5.907	6.176	21.908	205	22.113	
500 - 999	5.243	3.930	5.394	14.567	245	14.812	
1000 - 2499	567	409	1.049	2.025	155	2.180	
2500 e oltre	24	12	25	61	18	79	
PER ZONA ALTIMETRICA							
Montagna	—	—	—	—	—	—	
Collina	32.280	12.310	13.644	58.234	752	58.986	
Pianura	25.855	12.868	13.103	51.826	248	52.074	
TOTALE	58.135	25.178	26.747	110.060	1.000	111.060	

segue TAV. 24 — **Manodopera familiare ed a tempo indeterminato che ha lavorato nell'azienda per classe di superficie totale, agricola utilizzata (SAU), forma di conduzione, numero di giornate di lavoro e zona altimetrica**

B - MASCHI

CLASSI DI SUPERFICIE TOTALE Ettari CLASSI DI SUPERFICIE AGRICOLA UTILIZZATA Ettari FORME DI CONDUZIONE NUMERO DI GIORNATE DI LAVORO ZONE ALTIMETRICHE	CATEGORIE DI MANODOPERA AGRICOLA					TOTALE
	Manodopera familiare				Operai a tempo indeterminato categorie speciali, impiegati e dirigenti	
	conduttore	coniuge del conduttore	altri familiari del conduttore	TOTALE		
PER CLASSE DI SUPERFICIE TOTALE						
Senza terreno agrario	36	3	6	45	14	59
fino a 0,49	16.308	2.093	3.345	21.746	153	21.899
0,50 - 0,99	10.399	1.289	3.909	15.597	203	15.800
1,00 - 1,99	9.016	924	4.525	14.465	195	14.660
2,00 - 2,99	3.128	246	1.902	5.276	78	5.354
3,00 - 4,99	1.725	106	1.163	2.994	55	3.049
5,00 - 9,99	662	28	459	1.149	52	1.201
10,00 - 19,99	194	9	129	332	39	371
20,00 - 29,99	49	1	24	74	10	84
30,00 - 49,99	23	2	11	36	12	48
50,00 - 99,99	13	1	1	15	12	27
100,00 e oltre	5	—	2	7	51	58
PER CLASSE DI SUPERFICIE AGRICOLA UTILIZZATA						
Senza superficie agricola utilizzata	140	8	13	161	56	217
fino a 0,49	17.603	2.253	3.808	23.664	180	23.844
0,50 - 0,99	10.607	1.265	4.145	16.017	212	16.229
1,00 - 1,99	8.407	859	4.285	13.551	181	13.732
2,00 - 2,99	2.691	212	1.708	4.611	81	4.692
3,00 - 4,99	1.432	80	994	2.506	62	2.568
5,00 - 9,99	498	20	406	924	27	951
10,00 - 19,99	135	4	89	228	33	261
20,00 - 29,99	27	1	20	48	7	55
30,00 - 49,99	13	—	5	18	18	36
50,00 - 99,99	5	—	3	8	12	20
100,00 e oltre	—	—	—	—	5	5
PER FORMA DI CONDUZIONE						
CONDUZIONE DIRETTA DEL COLTIVATORE	40.884	4.691	15.364	60.939	658	61.597
-Con solo manodopera familiare	31.496	3.688	11.673	46.857	—	46.857
-Con manodopera familiare prevalente	7.096	895	3.436	11.427	416	11.843
-Con manodopera extrafamiliare prevalente	2.292	108	255	2.655	242	2.897
CONDUZIONE CON SALARIATI E/O COMPARTICIPANTI (in economia)	527	4	18	549	215	764
CONDUZIONE A COLONIA PARZIARIA APPODERATA (mezzadria)	142	7	94	243	1	244
ALTRA FORMA DI CONDUZIONE	5	—	—	5	—	5
PER NUMERO DI GIORNATE DI LAVORO						
Fino a 49	6.471	475	642	7.588	40	7.628
50 - 99	6.711	701	1.589	9.001	35	9.036
100 - 199	9.614	1.113	3.207	13.934	156	14.090
200 - 299	6.696	793	2.802	10.091	96	10.187
300 - 499	7.333	1.036	3.630	11.999	179	12.178
500 - 999	4.243	532	3.170	7.945	216	8.161
1000 - 2499	469	51	620	1.140	134	1.274
2500 e oltre	21	1	16	38	18	56
PER ZONA ALTIMETRICA						
Montagna	—	—	—	—	—	—
Collina	22.587	2.487	7.871	32.945	696	33.641
Pianura	18.971	2.215	7.605	28.791	178	28.969
TOTALE	41.558	4.702	15.476	61.736	874	62.610

segue TAV. 24 — Manodopera familiare ed a tempo indeterminato che ha lavorato nell'azienda per classe di superficie totale, agricola utilizzata (SAU), forma di conduzione, numero di giornate di lavoro e zona altimetrica

C - FEMMINE

CLASSI DI SUPERFICIE TOTALE Ettari CLASSI DI SUPERFICIE AGRICOLA UTILIZZATA Ettari FORME DI CONDUZIONE NUMERO DI GIORNATE DI LAVORO ZONE ALTIMETRICHE	CATEGORIE DI MANODOPERA AGRICOLA					Operai a tempo indeterminato categorie speciali, impiegati e dirigenti	TOTALE
	Manodopera familiare				TOTALE		
	conduttore	coniuge del conduttore	altri familiari del conduttore	TOTALE			
PER CLASSE DI SUPERFICIE TOTALE							
Senza terreno agrario	7	12	5	24	7	31	
fino a 0,49	8.465	6.179	2.646	17.290	20	17.310	
0,50 - 0,99	4.120	5.454	3.139	12.713	32	12.745	
1,00 - 1,99	2.704	5.265	3.223	11.192	33	11.225	
2,00 - 2,99	742	1.982	1.227	3.951	13	3.964	
3,00 - 4,99	362	1.075	721	2.158	9	2.167	
5,00 - 9,99	119	393	227	739	3	742	
10,00 - 19,99	36	97	64	197	8	205	
20,00 - 29,99	12	9	14	35	—	35	
30,00 - 49,99	7	8	4	19	—	19	
50,00 - 99,99	2	2	1	5	—	5	
100,00 e oltre	1	—	—	1	1	2	
PER CLASSE DI SUPERFICIE AGRICOLA UTILIZZATA							
Senza superficie agricola utilizzata	62	18	7	87	7	94	
fino a 0,49	9.018	6.769	2.968	18.755	27	18.782	
0,50 - 0,99	4.052	5.642	3.276	12.970	29	12.999	
1,00 - 1,99	2.435	5.003	3.079	10.517	31	10.548	
2,00 - 2,99	632	1.733	1.098	3.463	17	3.480	
3,00 - 4,99	262	926	606	1.794	3	1.797	
5,00 - 9,99	86	302	181	569	3	572	
10,00 - 19,99	22	71	44	137	8	145	
20,00 - 29,99	6	9	10	25	—	25	
30,00 - 49,99	1	2	2	5	—	5	
50,00 - 99,99	1	1	—	2	—	2	
100,00 e oltre	—	—	—	—	1	1	
PER FORMA DI CONDUZIONE							
CONDUZIONE DIRETTA DEL COLTIVATORE	16.295	20.373	11.179	47.847	104	47.951	
-Con solo manodopera familiare	12.315	15.395	8.728	36.438	—	36.438	
-Con manodopera familiare prevalente	2.847	4.351	2.292	9.490	75	9.565	
-Con manodopera extrafamiliare prevalente	1.133	627	159	1.919	29	1.948	
CONDUZIONE CON SALARIATI E/O COMPARTICIPANTI (in economia)	249	21	7	277	22	299	
CONDUZIONE A COLONIA PARZIARIA APPODERATA (mezzadria)	31	80	84	195	—	195	
ALTRA FORMA DI CONDUZIONE	2	2	1	5	—	5	
PER NUMERO DI GIORNATE DI LAVORO							
Fino a 49	3.214	1.498	455	5.167	11	5.178	
50 - 99	3.057	2.451	1.153	6.661	7	6.668	
100 - 199	4.002	4.504	2.516	11.022	13	11.035	
200 - 299	2.711	3.385	1.939	8.035	19	8.054	
300 - 499	2.492	4.871	2.546	9.909	26	9.935	
500 - 999	1.000	3.398	2.224	6.622	29	6.651	
1000 - 2499	98	358	429	885	21	906	
2500 e oltre	3	11	9	23	—	23	
PER ZONA ALTIMETRICA							
Montagna	—	—	—	—	—	—	
Collina	9.693	9.823	5.773	25.289	56	25.345	
Pianura	6.884	10.653	5.498	23.035	70	23.105	
TOTALE	16.577	20.476	11.271	48.324	126	48.450	

TAV. 25 — Aziende per numero di giornate di lavoro, forma di conduzione, classe di superficie totale e zona altimetrica**A - TOTALE**

FORME DI CONDUZIONE CLASSI DI SUPERFICIE TOTALE Ettari	AZIENDE CHE HANNO IMPIEGATO							TOTALE
	Fino a 49 giornate di lavoro	50 — 99	100 — 199	200 — 299	300 — 499	500 — 999	1.000 ed oltre	
CONDUZIONE DIRETTA DEL COLTIVATORE	9.465	9.543	13.411	9.323	9.733	5.157	547	57.179
-Con solo manodopera familiare	8.542	7.979	10.665	6.936	6.521	2.986	182	43.811
Senza terreno agrario	11	2	10	6	10	—	—	39
fino a 0,49	6.871	4.650	4.605	2.651	1.947	642	24	21.390
0,50 - 0,99	1.052	2.440	3.134	1.845	1.762	790	35	11.058
1,00 - 1,99	404	739	2.420	1.642	1.743	911	56	7.915
2,00 - 2,99	84	85	347	571	625	352	32	2.096
3,00 - 4,99	65	37	108	176	337	205	14	942
5,00 - 9,99	29	20	32	35	76	73	14	279
10,00 - 19,99	13	3	6	6	17	8	6	59
20,00 - 29,99	8	2	2	3	2	2	1	20
30,00 - 49,99	4	—	1	1	1	1	—	8
50,00 - 99,99	1	1	—	—	1	2	—	5
100,00 e oltre	—	—	—	—	—	—	—	—
-Con manodopera familiare prevalente	559	876	1.840	1.852	2.762	1.835	219	9.943
Senza terreno agrario	—	—	—	1	—	—	—	1
fino a 0,49	414	379	486	358	415	210	8	2.270
0,50 - 0,99	104	328	569	482	616	391	36	2.526
1,00 - 1,99	28	142	594	589	781	497	61	2.692
2,00 - 2,99	8	23	146	285	447	292	40	1.241
3,00 - 4,99	5	3	37	106	397	226	38	812
5,00 - 9,99	—	1	6	24	87	183	17	318
10,00 - 19,99	—	—	2	4	17	32	16	71
20,00 - 29,99	—	—	—	2	2	2	2	8
30,00 - 49,99	—	—	—	1	—	2	1	4
50,00 - 99,99	—	—	—	—	—	—	—	—
100,00 e oltre	—	—	—	—	—	—	—	—
-Con manodopera extrafamiliare prevalente	364	688	906	535	450	336	146	3.425
Senza terreno agrario	—	—	—	—	—	1	1	2
fino a 0,49	250	264	166	66	26	16	4	792
0,50 - 0,99	74	257	226	93	52	35	11	748
1,00 - 1,99	26	138	332	186	123	70	39	914
2,00 - 2,99	5	19	137	105	110	46	31	453
3,00 - 4,99	3	6	31	66	91	73	10	280
5,00 - 9,99	4	3	11	15	33	60	15	141
10,00 - 19,99	1	—	—	3	8	30	21	63
20,00 - 29,99	—	1	—	—	5	4	4	14
30,00 - 49,99	1	—	—	1	2	—	7	11
50,00 - 99,99	—	—	1	—	—	1	2	4
100,00 e oltre	—	—	2	—	—	—	1	3
CONDUZIONE CON SALARIATI E/O COMPARTICIPANTI (in economia)	243	231	190	58	51	54	44	871
Senza terreno agrario	1	—	—	—	—	2	1	4
fino a 0,49	157	101	35	4	—	1	—	298
0,50 - 0,99	30	66	39	7	5	2	—	149
1,00 - 1,99	10	35	78	18	12	5	2	160
2,00 - 2,99	8	11	16	12	8	4	2	61
3,00 - 4,99	5	6	8	5	12	7	1	44
5,00 - 9,99	8	1	6	4	8	15	3	45
10,00 - 19,99	8	3	5	—	2	12	16	46
20,00 - 29,99	8	1	—	3	—	1	7	20
30,00 - 49,99	3	—	—	—	—	4	3	10
50,00 - 99,99	2	6	2	1	1	—	3	15
100,00 e oltre	3	1	1	4	3	1	6	19
CONDUZIONE A COLONIA PARZIARIA APPODERATA (mezzadria) ED ALTRA FORMA DI CONDUZIONE	5	9	31	37	47	42	9	180
Senza terreno agrario	—	—	—	—	—	—	—	—
fino a 0,49	4	7	12	8	9	—	—	40
0,50 - 0,99	—	1	10	7	13	11	—	42
1,00 - 1,99	1	1	6	13	13	13	2	49
2,00 - 2,99	—	—	1	8	6	10	1	26
3,00 - 4,99	—	—	1	1	6	7	2	17
5,00 - 9,99	—	—	—	—	—	1	4	5
10,00 - 19,99	—	—	—	—	—	—	—	—
20,00 - 29,99	—	—	—	—	—	—	—	—
30,00 - 49,99	—	—	—	—	—	—	—	—
50,00 - 99,99	—	—	—	—	—	—	—	—
100,00 e oltre	—	—	1	—	—	—	—	1
TOTALE	9.713	9.783	13.632	9.418	9.831	5.253	600	58.230
Senza terreno agrario	12	2	10	7	10	3	2	46
fino a 0,49	7.696	5.401	5.304	3.087	2.397	869	36	24.790
0,50 - 0,99	1.260	3.092	3.978	2.434	2.448	1.229	82	14.523
1,00 - 1,99	469	1.055	3.430	2.448	2.672	1.496	160	11.730
2,00 - 2,99	105	138	647	981	1.196	704	106	3.877
3,00 - 4,99	78	52	185	354	843	518	65	2.095
5,00 - 9,99	41	25	55	78	204	332	53	788
10,00 - 19,99	22	6	13	13	44	82	59	239
20,00 - 29,99	16	4	2	8	9	9	14	62
30,00 - 49,99	8	—	1	3	3	7	11	33
50,00 - 99,99	3	7	3	1	2	3	5	24
100,00 e oltre	3	1	4	4	3	1	7	23

segue TAV. 25 — Aziende per numero di giornate di lavoro, forma di conduzione, classe di superficie totale e zona altimetrica

B - COLLINA

FORME DI CONDUZIONE CLASSI DI SUPERFICIE TOTALE Ettari	AZIENDE CHE HANNO IMPIEGATO							TOTALE
	Fino a 49 giornate di lavoro	50 — 99	100 — 199	200 — 299	300 — 499	500 — 999	1.000 ed oltre	
CONDUZIONE DIRETTA DEL COLTIVATORE	6.005	5.118	6.614	4.945	5.490	3.069	371	31.612
-Con solo manodopera familiare	5.258	4.034	5.161	3.804	3.930	1.982	167	24.336
Senza terreno agrario	5	1	8	2	7	—	—	23
fino a 0,49	4.398	2.499	2.900	2.016	1.653	587	24	14.077
0,50 - 0,99	508	1.044	1.122	929	1.083	577	35	5.298
1,00 - 1,99	194	373	839	533	796	551	52	3.338
2,00 - 2,99	55	62	193	209	227	152	30	928
3,00 - 4,99	48	32	69	85	109	86	12	441
5,00 - 9,99	28	18	21	24	41	23	10	165
10,00 - 19,99	12	2	6	2	11	2	3	38
20,00 - 29,99	6	2	2	3	2	2	1	18
30,00 - 49,99	3	—	1	1	1	—	—	6
50,00 - 99,99	1	1	—	—	—	2	—	4
100,00 e oltre	—	—	—	—	—	—	—	—
-Con manodopera familiare prevalente	459	607	908	870	1.337	957	137	5.275
Senza terreno agrario	—	—	—	1	—	—	—	1
fino a 0,49	351	256	252	224	313	179	7	1.582
0,50 - 0,99	81	218	244	217	344	276	32	1.412
1,00 - 1,99	18	112	295	234	356	259	50	1.324
2,00 - 2,99	7	19	90	121	154	119	15	525
3,00 - 4,99	2	1	22	54	134	76	24	313
5,00 - 9,99	—	1	3	13	28	38	6	89
10,00 - 19,99	—	—	2	4	7	6	1	20
20,00 - 29,99	—	—	—	1	1	2	1	5
30,00 - 49,99	—	—	—	1	—	2	1	4
50,00 - 99,99	—	—	—	—	—	—	—	—
100,00 e oltre	—	—	—	—	—	—	—	—
-Con manodopera extrafamiliare prevalente	288	477	545	271	223	130	67	2.001
Senza terreno agrario	—	—	—	—	—	1	1	2
fino a 0,49	199	189	103	46	23	11	3	574
0,50 - 0,99	60	167	129	43	34	29	8	470
1,00 - 1,99	17	97	188	69	63	32	30	496
2,00 - 2,99	5	17	93	57	51	13	10	246
3,00 - 4,99	3	4	21	42	30	23	4	127
5,00 - 9,99	3	2	8	11	14	13	7	58
10,00 - 19,99	—	—	—	2	4	6	—	12
20,00 - 29,99	—	1	—	—	3	1	1	6
30,00 - 49,99	1	—	—	1	1	—	1	4
50,00 - 99,99	—	—	1	—	—	1	2	4
100,00 e oltre	—	—	2	—	—	—	—	2
CONDUZIONE CON SALARIATI E/O COMPARTICIPANTI (in economia)	212	175	107	27	24	24	18	587
Senza terreno agrario	—	—	—	—	—	2	—	2
fino a 0,49	147	83	25	4	—	1	—	260
0,50 - 0,99	17	46	17	2	3	2	—	87
1,00 - 1,99	5	25	36	7	5	3	2	83
2,00 - 2,99	8	6	13	6	2	2	2	39
3,00 - 4,99	3	4	5	2	4	1	1	20
5,00 - 9,99	8	1	4	1	5	6	1	26
10,00 - 19,99	8	3	5	—	1	4	3	24
20,00 - 29,99	8	1	—	2	—	1	1	13
30,00 - 49,99	3	—	—	—	—	1	2	6
50,00 - 99,99	2	5	1	1	1	—	1	11
100,00 e oltre	3	1	1	2	3	1	5	16
CONDUZIONE A COLONIA PARZIARIA APPODERATA (mezzadria) ED ALTRA FORMA DI CONDUZIONE	5	8	25	32	45	42	8	165
Senza terreno agrario	—	—	—	—	—	—	—	—
fino a 0,49	4	7	11	8	9	—	—	39
0,50 - 0,99	—	—	9	7	13	11	—	40
1,00 - 1,99	1	1	2	8	12	13	2	39
2,00 - 2,99	—	—	1	8	5	10	1	25
3,00 - 4,99	—	—	1	1	6	7	2	17
5,00 - 9,99	—	—	—	—	—	1	3	4
10,00 - 19,99	—	—	—	—	—	—	—	—
20,00 - 29,99	—	—	—	—	—	—	—	—
30,00 - 49,99	—	—	—	—	—	—	—	—
50,00 - 99,99	—	—	—	—	—	—	—	—
100,00 e oltre	—	—	1	—	—	—	—	1
TOTALE	6.222	5.301	6.746	5.004	5.559	3.135	397	32.364
Senza terreno agrario	5	1	8	3	7	3	1	28
fino a 0,49	5.099	3.034	3.291	2.298	1.998	778	34	16.532
0,50 - 0,99	666	1.475	1.521	1.198	1.477	895	75	7.307
1,00 - 1,99	235	608	1.360	851	1.232	858	136	5.280
2,00 - 2,99	75	104	390	401	439	296	58	1.763
3,00 - 4,99	56	41	118	184	283	193	43	918
5,00 - 9,99	39	22	36	49	88	81	27	342
10,00 - 19,99	20	5	13	8	23	18	7	94
20,00 - 29,99	14	4	2	6	6	6	4	42
30,00 - 49,99	7	—	1	3	2	3	4	20
50,00 - 99,99	3	6	2	1	1	3	3	19
100,00 e oltre	3	1	4	2	3	1	5	19

segue TAV. 25 — Aziende per numero di giornate di lavoro, forma di conduzione, classe di superficie totale e zona altimetrica

C - PIANURA

FORME DI CONDUZIONE CLASSI DI SUPERFICIE TOTALE Ettari	AZIENDE CHE HANNO IMPIEGATO							TOTALE
	Fino a 49 giornate di lavoro	50 — 99	100 — 199	200 — 299	300 — 499	500 — 999	1.000 ed oltre	
CONDUZIONE DIRETTA DEL COLTIVATORE	3.460	4.425	6.797	4.378	4.243	2.088	176	25.567
-Con solo manodopera familiare	3.284	3.945	5.504	3.132	2.591	1.004	15	19.475
Senza terreno agrario	6	1	2	4	3	—	—	16
fino a 0,49	2.473	2.151	1.705	635	294	55	—	7.313
0,50 - 0,99	544	1.396	2.012	916	679	213	—	5.760
1,00 - 1,99	210	366	1.581	1.109	947	360	4	4.577
2,00 - 2,99	29	23	154	362	398	200	2	1.168
3,00 - 4,99	17	5	39	91	228	119	2	501
5,00 - 9,99	1	2	11	11	35	50	4	114
10,00 - 19,99	1	1	—	4	6	6	3	21
20,00 - 29,99	2	—	—	—	—	—	—	2
30,00 - 49,99	1	—	—	—	—	1	—	2
50,00 - 99,99	—	—	—	—	1	—	—	1
100,00 e oltre	—	—	—	—	—	—	—	—
-Con manodopera familiare prevalente	100	269	932	982	1.425	878	82	4.668
Senza terreno agrario	—	—	—	—	—	—	—	—
fino a 0,49	63	123	234	134	102	31	1	688
0,50 - 0,99	23	110	325	265	272	115	4	1.114
1,00 - 1,99	10	30	299	355	425	238	11	1.368
2,00 - 2,99	1	4	56	164	293	173	25	716
3,00 - 4,99	3	2	15	52	263	150	14	499
5,00 - 9,99	—	—	3	11	59	145	11	229
10,00 - 19,99	—	—	—	—	10	26	15	51
20,00 - 29,99	—	—	—	1	1	—	1	3
30,00 - 49,99	—	—	—	—	—	—	—	—
50,00 - 99,99	—	—	—	—	—	—	—	—
100,00 e oltre	—	—	—	—	—	—	—	—
-Con manodopera extrafamiliare prevalente	76	211	361	264	227	206	79	1.424
Senza terreno agrario	—	—	—	—	—	—	—	—
fino a 0,49	51	75	63	20	3	5	1	218
0,50 - 0,99	14	90	97	50	18	6	3	278
1,00 - 1,99	9	41	144	117	60	38	9	418
2,00 - 2,99	—	2	44	48	59	33	21	207
3,00 - 4,99	—	2	10	24	61	50	6	153
5,00 - 9,99	1	1	3	4	19	47	8	83
10,00 - 19,99	1	—	—	1	4	24	21	51
20,00 - 29,99	—	—	—	—	2	3	3	8
30,00 - 49,99	—	—	—	—	1	—	6	7
50,00 - 99,99	—	—	—	—	—	—	—	—
100,00 e oltre	—	—	—	—	—	—	1	1
CONDUZIONE CON SALARIATI E/O COMPARTICIPANTI (in economia)	31	56	83	31	27	30	26	284
Senza terreno agrario	1	—	—	—	—	—	1	2
fino a 0,49	10	18	10	—	—	—	—	38
0,50 - 0,99	13	20	22	5	2	—	—	62
1,00 - 1,99	5	10	42	11	7	2	—	77
2,00 - 2,99	—	5	3	6	6	2	—	22
3,00 - 4,99	2	2	3	3	8	6	—	24
5,00 - 9,99	—	—	2	3	3	9	2	19
10,00 - 19,99	—	—	—	—	1	8	13	22
20,00 - 29,99	—	—	—	1	—	—	6	7
30,00 - 49,99	—	—	—	—	—	3	1	4
50,00 - 99,99	—	1	1	—	—	—	2	4
100,00 e oltre	—	—	—	2	—	—	1	3
CONDUZIONE A COLONIA PARZIARIA APPODERATA (mezzadria) ED ALTRA FORMA DI CONDUZIONE	—	1	6	5	2	—	1	15
Senza terreno agrario	—	—	—	—	—	—	—	—
fino a 0,49	—	—	1	—	—	—	—	1
0,50 - 0,99	—	1	1	—	—	—	—	2
1,00 - 1,99	—	—	4	5	1	—	—	10
2,00 - 2,99	—	—	—	—	1	—	—	1
3,00 - 4,99	—	—	—	—	—	—	—	—
5,00 - 9,99	—	—	—	—	—	—	1	1
10,00 - 19,99	—	—	—	—	—	—	—	—
20,00 - 29,99	—	—	—	—	—	—	—	—
30,00 - 49,99	—	—	—	—	—	—	—	—
50,00 - 99,99	—	—	—	—	—	—	—	—
100,00 e oltre	—	—	—	—	—	—	—	—
TOTALE	3.491	4.482	6.886	4.414	4.272	2.118	203	25.866
Senza terreno agrario	7	1	2	4	3	—	1	18
fino a 0,49	2.597	2.367	2.013	789	399	91	2	8.258
0,50 - 0,99	594	1.617	2.457	1.236	971	334	7	7.216
1,00 - 1,99	234	447	2.070	1.597	1.440	638	24	6.450
2,00 - 2,99	30	34	257	580	757	408	48	2.114
3,00 - 4,99	22	11	67	170	560	325	22	1.177
5,00 - 9,99	2	3	19	29	116	251	26	446
10,00 - 19,99	2	1	—	5	21	64	52	145
20,00 - 29,99	2	—	—	2	3	3	10	20
30,00 - 49,99	1	—	—	—	1	4	7	13
50,00 - 99,99	—	1	1	—	1	—	2	5
100,00 e oltre	—	—	—	2	—	—	2	4

TAV. 26 — Aziende secondo l'attività lavorativa aziendale ed extraaziendale del conduttore per classe di superficie totale, agricola utilizzata (SAU), forma di conduzione, numero di giornate di lavoro e zona altimetrica
A - ATTIVITÀ ESCLUSIVA E PREVALENTE PRESSO L'AZIENDA

CLASSI DI SUPERFICIE TOTALE Ettari CLASSI DI SUPERFICIE AGRICOLA UTILIZZATA Ettari FORME DI CONDUZIONE NUMERO DI GIORNATE DI LAVORO ZONE ALTIMETRICHE	ATTIVITÀ ESERCITATA							
	Esclusi- vamente presso l'azienda	Prevalentemente presso l'azienda						
		TOTALE	con attività secondaria presso altre aziende agricole	con attività secondaria nel turismo nell'ambito aziendale	con attività secondaria nell'artigianato nell'ambito aziendale	con attività secondaria in aziende industriali	con attività in aziende commerciali	con altre attività secondarie
PER CLASSE DI SUPERFICIE TOTALE								
Senza terreno agrario	35	1	1	—	—	—	—	—
fino a 0,49	17.726	938	440	5	13	70	38	372
0,50 - 0,99	11.684	607	378	3	1	23	16	186
1,00 - 1,99	10.228	387	242	3	3	22	16	101
2,00 - 2,99	3.505	103	56	—	—	7	6	34
3,00 - 4,99	1.914	43	23	2	—	1	4	13
5,00 - 9,99	718	22	5	—	—	1	2	14
10,00 - 19,99	204	4	1	—	—	1	—	2
20,00 - 29,99	48	4	3	—	—	—	—	1
30,00 - 49,99	26	—	—	—	—	—	—	—
50,00 - 99,99	15	—	—	—	—	—	—	—
100,00 e oltre	6	—	—	—	—	—	—	—
PER CLASSE DI SUPERFICIE AGRICOLA UTILIZZATA								
Senza superficie agricola utilizzata	161	2	2	—	—	—	—	—
fino a 0,49	19.217	1.000	475	6	13	74	42	390
0,50 - 0,99	11.865	610	377	2	2	22	19	188
1,00 - 1,99	9.538	354	221	3	2	21	12	95
2,00 - 2,99	3.035	84	52	—	—	6	3	23
3,00 - 4,99	1.568	36	17	2	—	—	4	13
5,00 - 9,99	541	17	3	—	—	1	2	11
10,00 - 19,99	138	4	1	—	—	1	—	2
20,00 - 29,99	28	2	1	—	—	—	—	1
30,00 - 49,99	12	—	—	—	—	—	—	—
50,00 - 99,99	6	—	—	—	—	—	—	—
100,00 e oltre	—	—	—	—	—	—	—	—
PER FORMA DI CONDUZIONE								
CONDUZIONE DIRETTA DEL COLTIVATORE	45.338	2.087	1.141	13	17	125	82	709
-Con solo manodopera familiare	33.986	1.722	1.000	11	15	109	58	529
-Con manodopera familiare prevalente	8.627	283	122	2	2	14	21	122
-Con manodopera extrafamiliare prevalente	2.725	82	19	—	—	2	3	58
CONDUZIONE CON SALARIATI E/O COMPARTICIPANTI (in economia)	617	11	—	—	—	—	—	11
CONDUZIONE A COLONIA PARZIARIA APPODERATA (mezzadria)	148	11	8	—	—	—	—	3
ALTRA FORMA DI CONDUZIONE	6	—	—	—	—	—	—	—
PER NUMERO DI GIORNATE DI LAVORO								
Fino a 49	6.316	278	120	1	3	15	15	124
50 - 99	6.686	274	160	—	6	19	8	81
100 - 199	10.361	619	378	2	3	30	15	191
200 - 299	8.201	420	221	4	2	31	14	148
300 - 499	8.971	358	193	6	2	24	22	111
500 - 999	5.024	140	72	—	1	6	8	53
1000 - 2499	529	19	5	—	—	—	—	14
2500 e oltre	21	1	—	—	—	—	—	1
PER ZONA ALTIMETRICA								
Montagna	—	—	—	—	—	—	—	—
Collina	25.602	1.163	536	12	9	85	48	473
Pianura	20.507	946	613	1	8	40	34	250
TOTALE	46.109	2.109	1.149	13	17	125	82	723

segue TAV. 26 — Aziende secondo l'attività lavorativa aziendale ed extraaziendale del conduttore per classe di superficie totale, agricola utilizzata (SAU), forma di conduzione, numero di giornate di lavoro e zona altimetrica

B - ATTIVITÀ PREVALENTEMENTE EXTRAZIENDALE

CLASSI DI SUPERFICIE TOTALE Ettari CLASSI DI SUPERFICIE AGRICOLA UTILIZZATA Ettari FORME DI CONDUZIONE NUMERO DI GIORNATE DI LAVORO ZONE ALTIMETRICHE	ATTIVITÀ ESERCITATA						
	TOTALE	Presso altre aziende agricole	Nel turismo nell'ambito aziendale	Nell'artigianato nell'ambito aziendale	Presso aziende industriali	Presso aziende commerciali	In altri settori
PER CLASSE DI SUPERFICIE TOTALE							
Senza terreno agrario	7	2	—	—	2	1	2
fino a 0,49	6.109	1.431	39	76	723	431	3.409
0,50 - 0,99	2.228	855	6	26	222	147	972
1,00 - 1,99	1.105	385	5	14	107	81	513
2,00 - 2,99	262	53	1	4	27	32	145
3,00 - 4,99	130	15	1	1	14	13	86
5,00 - 9,99	41	6	—	—	4	1	30
10,00 - 19,99	22	1	—	—	1	—	20
20,00 - 29,99	9	—	—	—	—	1	8
30,00 - 49,99	4	—	—	—	—	—	4
50,00 - 99,99	—	—	—	—	—	—	—
100,00 e oltre	—	—	—	—	—	—	—
PER CLASSE DI SUPERFICIE AGRICOLA UTILIZZATA							
Senza superficie agricola utilizzata	39	5	—	—	4	4	26
fino a 0,49	6.404	1.480	42	78	747	463	3.594
0,50 - 0,99	2.184	858	7	28	220	129	942
1,00 - 1,99	950	345	3	12	94	76	420
2,00 - 2,99	204	42	—	2	21	27	112
3,00 - 4,99	90	15	—	1	11	6	57
5,00 - 9,99	26	3	—	—	2	1	20
10,00 - 19,99	15	—	—	—	1	—	14
20,00 - 29,99	3	—	—	—	—	1	2
30,00 - 49,99	2	—	—	—	—	—	2
50,00 - 99,99	—	—	—	—	—	—	—
100,00 e oltre	—	—	—	—	—	—	—
PER FORMA DI CONDUZIONE							
CONDUZIONE DIRETTA DEL COLTIVATORE	9.754	2.735	51	121	1.093	694	5.060
-Con solo manodopera familiare	8.103	2.491	44	107	916	536	4.009
-Con manodopera familiare prevalente	1.033	194	4	7	122	69	637
-Con manodopera extrafamiliare prevalente	618	50	3	7	55	89	414
CONDUZIONE CON SALARIATI E/O COMPARTICIPANTI <i>(in economia)</i>	148	4	1	—	6	12	125
CONDUZIONE A COLONIA PARZIARIA APPODERATA <i>(mezzadria)</i>	14	8	—	—	1	1	4
ALTRA FORMA DI CONDUZIONE	1	1	—	—	—	—	—
PER NUMERO DI GIORNATE DI LAVORO							
Fino a 49	3.091	693	19	44	313	263	1.759
50 - 99	2.808	899	17	33	281	188	1.390
100 - 199	2.636	823	14	30	324	158	1.287
200 - 299	786	203	2	11	102	50	418
300 - 499	496	112	—	2	71	40	271
500 - 999	79	14	—	1	8	8	48
1000 - 2499	19	4	—	—	1	—	14
2500 e oltre	2	—	—	—	—	—	2
PER ZONA ALTIMETRICA							
Montagna	—	—	—	—	—	—	—
Collina	5.515	1.057	50	67	549	489	3.303
Pianura	4.402	1.691	2	54	551	218	1.886
TOTALE	9.917	2.748	52	121	1.100	707	5.189

TAV. 27 — Conduttori per classe di età e sesso, classe di superficie totale dell'azienda, classe di superficie agricola utilizzata (SAU), forma di conduzione, numero di giornate di lavoro e zona altimetrica**A - MASCHI E FEMMINE**

CLASSI DI SUPERFICIE TOTALE Ettari CLASSI DI SUPERFICIE AGRICOLA UTILIZZATA Ettari FORME DI CONDUZIONE NUMERO DI GIORNATE DI LAVORO ZONE ALTIMETRICHE	CLASSI DI ETÀ DEL CONDUTTORE (anni)							TOTALE
	14 - 24	25 - 34	35 - 44	45 - 54	55 - 59	60 - 64	65 ed oltre	
PER CLASSE DI SUPERFICIE TOTALE								
Senza terreno agrario	—	2	9	13	3	8	8	43
fino a 0,49	242	1.641	4.396	6.644	3.532	2.919	5.399	24.773
0,50 - 0,99	91	560	2.024	4.005	2.311	2.004	3.524	14.519
1,00 - 1,99	76	427	1.502	3.085	1.966	1.624	3.040	11.720
2,00 - 2,99	30	148	503	1.072	658	475	984	3.870
3,00 - 4,99	17	92	298	553	343	244	540	2.087
5,00 - 9,99	8	41	102	219	132	108	171	781
10,00 - 19,99	4	15	34	62	41	23	51	230
20,00 - 29,99	3	3	13	22	3	2	15	61
30,00 - 49,99	1	2	5	4	2	6	10	30
50,00 - 99,99	1	—	2	4	1	2	5	15
100,00 e oltre	2	—	1	—	2	—	1	6
PER CLASSE DI SUPERFICIE AGRICOLA UTILIZZATA								
Senza superficie agricola utilizzata	9	16	27	54	18	25	53	202
fino a 0,49	253	1.723	4.626	7.123	3.805	3.146	5.945	26.621
0,50 - 0,99	89	557	2.031	4.007	2.360	2.035	3.580	14.659
1,00 - 1,99	74	393	1.436	2.879	1.813	1.502	2.745	10.842
2,00 - 2,99	28	120	404	959	571	398	843	3.323
3,00 - 4,99	10	79	249	434	295	209	418	1.694
5,00 - 9,99	6	26	82	163	105	79	123	584
10,00 - 19,99	2	14	21	53	24	16	27	157
20,00 - 29,99	2	3	10	9	—	3	6	33
30,00 - 49,99	2	—	2	2	1	2	5	14
50,00 - 99,99	—	—	1	—	2	—	3	6
100,00 e oltre	—	—	—	—	—	—	—	—
PER FORMA DI CONDUZIONE								
CONDUZIONE DIRETTA DEL COLTIVATORE	432	2.878	8.745	15.463	8.890	7.325	13.446	57.179
-Con solo manodopera familiare	350	2.301	6.868	12.233	6.849	5.597	9.613	43.811
-Con manodopera familiare prevalente	50	437	1.457	2.567	1.643	1.292	2.497	9.943
-Con manodopera extrafamiliare prevalente	32	140	420	663	398	436	1.336	3.425
CONDUZIONE CON SALARIATI E/O COMPARTICIPANTI <i>(in economia)</i>	42	49	122	178	70	66	249	776
CONDUZIONE A COLONIA PARZIARIA APPODERATA <i>(mezzadria)</i>	—	4	21	42	31	24	51	173
ALTRA FORMA DI CONDUZIONE	1	—	1	—	3	—	2	7
PER NUMERO DI GIORNATE DI LAVORO								
Fino a 49	136	652	1.699	2.436	1.314	1.106	2.342	9.685
50 - 99	88	547	1.510	2.550	1.381	1.239	2.453	9.768
100 - 199	101	634	2.059	3.573	2.019	1.771	3.459	13.616
200 - 299	74	450	1.403	2.558	1.498	1.272	2.152	9.407
300 - 499	58	442	1.416	2.822	1.681	1.286	2.120	9.825
500 - 999	14	189	736	1.565	986	649	1.104	5.243
1000 - 2499	3	17	64	170	110	89	114	567
2500 e oltre	1	—	2	9	5	3	4	24
PER ZONA ALTIMETRICA								
Montagna	—	—	—	—	—	—	—	—
Collina	299	1.736	4.860	8.342	4.795	4.007	8.241	32.280
Pianura	176	1.195	4.029	7.341	4.199	3.408	5.507	25.855
TOTALE	475	2.931	8.889	15.683	8.994	7.415	13.748	58.135

segue TAV. 27 — **Conduttori per classe di età e sesso, classe di superficie totale dell'azienda, classe di superficie agricola utilizzata (SAU), forma di conduzione, numero di giornate di lavoro e zona altimetrica**

B - MASCHI

CLASSI DI SUPERFICIE TOTALE Ettari CLASSI DI SUPERFICIE AGRICOLA UTILIZZATA Ettari FORME DI CONDUZIONE NUMERO DI GIORNATE DI LAVORO ZONE ALTIMETRICHE	CLASSI DI ETÀ DEL CONDUTTORE (anni)							TOTALE
	14 - 24	25 - 34	35 - 44	45 - 54	55 - 59	60 - 64	65 ed oltre	
PER CLASSE DI SUPERFICIE TOTALE								
Senza terreno agrario	—	1	8	11	2	7	7	36
fino a 0,49	165	1.012	2.891	4.461	2.353	1.893	3.533	16.308
0,50 - 0,99	74	391	1.426	2.894	1.652	1.470	2.492	10.399
1,00 - 1,99	62	324	1.136	2.393	1.534	1.240	2.327	9.016
2,00 - 2,99	29	122	405	893	524	393	762	3.128
3,00 - 4,99	16	78	260	471	283	198	419	1.725
5,00 - 9,99	7	35	96	188	106	87	143	662
10,00 - 19,99	4	11	28	58	34	19	40	194
20,00 - 29,99	3	3	10	18	2	1	12	49
30,00 - 49,99	1	2	3	4	2	5	6	23
50,00 - 99,99	1	—	1	3	1	2	5	13
100,00 e oltre	2	—	1	—	1	—	1	5
PER CLASSE DI SUPERFICIE AGRICOLA UTILIZZATA								
Senza superficie agricola utilizzata	7	12	23	44	7	17	30	140
fino a 0,49	176	1.074	3.051	4.798	2.543	2.060	3.901	17.603
0,50 - 0,99	73	390	1.446	2.929	1.714	1.491	2.564	10.607
1,00 - 1,99	60	296	1.094	2.241	1.419	1.162	2.135	8.407
2,00 - 2,99	27	99	325	805	455	331	649	2.691
3,00 - 4,99	10	71	222	374	251	169	335	1.432
5,00 - 9,99	5	23	78	144	81	68	99	498
10,00 - 19,99	2	11	17	49	21	13	22	135
20,00 - 29,99	2	3	7	8	—	2	5	27
30,00 - 49,99	2	—	2	2	1	2	4	13
50,00 - 99,99	—	—	—	—	2	—	3	5
100,00 e oltre	—	—	—	—	—	—	—	—
PER FORMA DI CONDUZIONE								
CONDUZIONE DIRETTA DEL COLTIVATORE	321	1.932	6.147	11.228	6.433	5.253	9.570	40.884
-Con solo manodopera familiare	256	1.517	4.787	8.909	4.997	4.065	6.965	31.496
-Con manodopera familiare prevalente	39	311	1.037	1.851	1.164	912	1.782	7.096
-Con manodopera extrafamiliare prevalente	26	104	323	468	272	276	823	2.292
CONDUZIONE CON SALARIATI E/O COMPARTICIPANTI <i>(in economia)</i>	42	43	98	133	35	41	135	527
CONDUZIONE A COLONIA PARZIARIA APPODERATA <i>(mezzadria)</i>	—	4	19	33	25	21	40	142
ALTRA FORMA DI CONDUZIONE	1	—	1	—	1	—	2	5
PER NUMERO DI GIORNATE DI LAVORO								
Fino a 49	103	443	1.192	1.680	858	737	1.458	6.471
50 - 99	70	348	1.007	1.819	965	839	1.663	6.711
100 - 199	77	414	1.441	2.544	1.419	1.236	2.483	9.614
200 - 299	54	303	956	1.825	1.101	922	1.535	6.696
300 - 499	44	305	1.022	2.120	1.255	973	1.614	7.333
500 - 999	12	152	598	1.255	797	532	897	4.243
1000 - 2499	3	14	48	143	94	73	94	469
2500 e oltre	1	—	1	8	5	3	3	21
PER ZONA ALTIMETRICA								
Montagna	—	—	—	—	—	—	—	—
Collina	231	1.172	3.368	5.932	3.355	2.810	5.719	22.587
Pianura	133	807	2.897	5.462	3.139	2.505	4.028	18.971
TOTALE	364	1.979	6.265	11.394	6.494	5.315	9.747	41.558

segue TAV. 27 — Conduttori per classe di età e sesso, classe di superficie totale dell'azienda, classe di superficie agricola utilizzata (SAU), forma di conduzione, numero di giornate di lavoro e zona altimetrica

C - FEMMINE

CLASSI DI SUPERFICIE TOTALE Ettari CLASSI DI SUPERFICIE AGRICOLA UTILIZZATA Ettari FORME DI CONDUZIONE NUMERO DI GIORNATE DI LAVORO ZONE ALTIMETRICHE	CLASSI DI ETÀ DEL CONDUTTORE (anni)							TOTALE
	14 - 24	25 - 34	35 - 44	45 - 54	55 - 59	60 - 64	65 ed oltre	
PER CLASSE DI SUPERFICIE TOTALE								
Senza terreno agrario	—	1	1	2	1	1	1	7
fino a 0,49	77	629	1.505	2.183	1.179	1.026	1.866	8.465
0,50 - 0,99	17	169	598	1.111	659	534	1.032	4.120
1,00 - 1,99	14	103	366	692	432	384	713	2.704
2,00 - 2,99	1	26	98	179	134	82	222	742
3,00 - 4,99	1	14	38	82	60	46	121	362
5,00 - 9,99	1	6	6	31	26	21	28	119
10,00 - 19,99	—	4	6	4	7	4	11	36
20,00 - 29,99	—	—	3	4	1	1	3	12
30,00 - 49,99	—	—	2	—	—	1	4	7
50,00 - 99,99	—	—	1	1	—	—	—	2
100,00 e oltre	—	—	—	—	1	—	—	1
PER CLASSE DI SUPERFICIE AGRICOLA UTILIZZATA								
Senza superficie agricola utilizzata	2	4	4	10	11	8	23	62
fino a 0,49	77	649	1.575	2.325	1.262	1.086	2.044	9.018
0,50 - 0,99	16	167	585	1.078	646	544	1.016	4.052
1,00 - 1,99	14	97	342	638	394	340	610	2.435
2,00 - 2,99	1	21	79	154	116	67	194	632
3,00 - 4,99	—	8	27	60	44	40	83	262
5,00 - 9,99	1	3	4	19	24	11	24	86
10,00 - 19,99	—	3	4	4	3	3	5	22
20,00 - 29,99	—	—	3	1	—	1	1	6
30,00 - 49,99	—	—	—	—	—	—	1	1
50,00 - 99,99	—	—	1	—	—	—	—	1
100,00 e oltre	—	—	—	—	—	—	—	—
PER FORMA DI CONDUZIONE								
CONDUZIONE DIRETTA DEL COLTIVATORE	111	946	2.598	4.235	2.457	2.072	3.876	16.295
-Con solo manodopera familiare	94	784	2.081	3.324	1.852	1.532	2.648	12.315
-Con manodopera familiare prevalente	11	126	420	716	479	380	715	2.847
-Con manodopera extrafamiliare prevalente	6	36	97	195	126	160	513	1.133
CONDUZIONE CON SALARIATI E/O COMPARTICIPANTI <i>(in economia)</i>	—	6	24	45	35	25	114	249
CONDUZIONE A COLONIA PARZIARIA APPODERATA <i>(mezzadria)</i>	—	—	2	9	6	3	11	31
ALTRA FORMA DI CONDUZIONE	—	—	—	—	2	—	—	2
PER NUMERO DI GIORNATE DI LAVORO								
Fino a 49	33	209	507	756	456	369	884	3.214
50 - 99	18	199	503	731	416	400	790	3.057
100 - 199	24	220	618	1.029	600	535	976	4.002
200 - 299	20	147	447	733	397	350	617	2.711
300 - 499	14	137	394	702	426	313	506	2.492
500 - 999	2	37	138	310	189	117	207	1.000
1000 - 2499	—	3	16	27	16	16	20	98
2500 e oltre	—	—	1	1	—	—	1	3
PER ZONA ALTIMETRICA								
Montagna	—	—	—	—	—	—	—	—
Collina	68	564	1.492	2.410	1.440	1.197	2.522	9.693
Pianura	43	388	1.132	1.879	1.060	903	1.479	6.884
TOTALE	111	952	2.624	4.289	2.500	2.100	4.001	16.577

TAV. 28 — Capi azienda che sono nello stesso tempo conduttori secondo il titolo di studio, per classe di superficie agricola utilizzata (SAU), forma di conduzione, numero di giornate di lavoro, classe di età del capo azienda e zona altimetrica

CLASSI DI SUPERFICIE AGRICOLA UTILIZZATA Ettari FORME DI CONDUZIONE NUMERO DI GIORNATE DI LAVORO CLASSI DI ETÀ DEL CAPO AZIENDA ZONE ALTIMETRICHE	TITOLO DI STUDIO							CAPI AZIENDA PRIVI DI TITOLO DI STUDIO	TOTALE
	Conseguito in scuole ad indirizzo agrario			Conseguito in altri tipi di scuola			Licenza di scuola elementare		
	laurea	diploma	licenza di scuola media inferiore	laurea	diploma	licenza di scuola media inferiore			
PER CLASSE DI SUPERFICIE AGRICOLA UTILIZZATA									
Senza superficie agricola utilizzata	—	1	4	5	16	13	114	46	199
fino a 0,49	28	69	401	213	628	1.669	13.398	9.909	26.315
0,50 - 0,99	13	22	183	62	191	620	7.498	5.864	14.453
1,00 - 1,99	13	31	162	42	103	451	5.961	3.939	10.702
2,00 - 2,99	2	7	55	28	42	184	1.849	1.112	3.279
3,00 - 4,99	6	8	47	25	23	113	969	481	1.672
5,00 - 9,99	7	4	22	10	26	55	323	132	579
10,00 -19,99	1	7	9	11	11	23	76	18	156
20,00 -29,99	1	2	—	1	1	2	21	4	32
30,00 -49,99	—	2	1	3	—	2	5	1	14
50,00 -99,99	1	—	—	1	—	1	2	1	6
100,00 e oltre	—	—	—	—	—	—	—	—	—
PER FORMA DI CONDUZIONE									
CONDUZIONE DIRETTA DEL COLTIVATORE	62	151	878	337	947	2.995	29.827	21.351	56.548
-Con solo manodopera familiare	35	97	665	177	633	2.136	23.132	16.490	43.365
-Con manodopera familiare prevalente	9	29	148	56	156	572	5.185	3.689	9.824
-Con manodopera extrafamiliare prevalente	18	25	65	104	158	287	1.510	1.192	3.359
CONDUZIONE CON SALARIATI E/O COMPARTICIPANTI (in economia)	10	1	5	64	92	123	279	105	679
CONDUZIONE A COLONIA PARZIARIA APPODERATA (mezzadria)	—	1	1	—	1	15	106	49	173
ALTRA FORMA DI CONDUZIONE	—	—	—	—	1	—	4	2	7
PER NUMERO DI GIORNATE DI LAVORO									
Fino a 49	26	39	195	153	345	695	5.028	3.110	9.591
50 - 99	18	25	155	90	237	589	4.997	3.520	9.631
100 - 199	9	29	199	75	216	700	6.934	5.266	13.428
200 - 299	7	18	135	33	108	411	4.960	3.613	9.285
300 - 499	5	22	111	26	76	433	5.133	3.902	9.708
500 - 999	4	15	76	14	40	262	2.817	1.950	5.178
1000 - 2499	2	4	11	8	19	42	332	144	562
2500 e oltre	1	1	2	2	—	1	15	2	24
PER CLASSE DI ETÀ DEL CAPO AZIENDA									
14 - 24	—	7	31	2	40	119	269	—	468
25 - 34	10	34	158	49	205	491	1.599	340	2.886
35 - 44	14	38	244	89	267	913	5.514	1.717	8.796
45 - 54	14	40	245	92	241	837	9.208	4.856	15.533
55 - 59	11	11	81	48	112	334	4.662	3.664	8.923
60 - 64	7	8	58	45	72	188	3.739	3.231	7.348
65 e oltre	16	15	67	76	104	251	5.225	7.699	13.453
PER ZONA ALTIMETRICA									
Montagna	—	—	—	—	—	—	—	—	—
Collina	33	94	499	304	811	1.826	15.915	12.359	31.841
Pianura	39	59	385	97	230	1.307	14.301	9.148	25.566
T O T A L E	72	153	884	401	1.041	3.133	30.216	21.507	57.407

TAV. 29 — Aziende che partecipano a cooperative agricole o ad organismi associativi simili per classe di superficie totale, tipo di operazione svolta nell'ambito dei rapporti associativi e zona altimetrica

OPERAZIONI	CLASSI DI SUPERFICIE TOTALE (ettari)									TOTALE
	Senza terreno agrario	fino a 0,99	1,00 — 1,99	2,00 — 4,99	5,00 — 9,99	10,00 — 19,99	20,00 — 49,99	50,00 — 99,99	100,00 ed oltre	
A - TOTALE										
AZIENDE CHE PARTECIPANO A COOPERATIVE AGRICOLE PER:	1	1.131	632	377	51	22	9	2	—	2.225
ACQUISTO DI	—	854	532	338	43	21	9	2	—	1.599
-Fertilizzanti, antiparassitari e diserbanti	—	646	519	328	42	21	9	2	—	1.567
-Sementi e piante	—	338	271	160	20	10	5	—	—	804
-Bestiame	—	15	23	14	—	1	1	—	—	54
-Mangime, foraggi e medicinali	—	251	136	55	5	6	3	—	—	458
-Attrezzature e mezzi meccanici	—	76	77	34	5	4	3	1	—	200
-Altri prodotti	—	106	118	97	24	12	4	1	—	362
CONFERIMENTO DI PRODOTTI	1	163	131	122	18	11	1	—	—	447
DELLE COLTIVAZIONI	—	160	130	118	18	11	—	—	—	437
-Cereali	—	6	11	4	—	—	—	—	—	21
-Barbabietola da zucchero	—	—	—	—	—	—	—	—	—	—
-Tabacco	—	3	2	2	—	—	—	—	—	7
-Ortaggi	—	72	77	74	7	10	—	—	—	240
-Uva	—	55	14	6	2	6	—	—	—	83
-Olive	—	—	—	—	—	—	—	—	—	—
-Frutta ed agrumi	—	10	37	85	15	11	—	—	—	158
-Altri	—	67	42	16	1	—	—	—	—	126
DEGLI ALLEVAMENTI	1	7	2	5	—	—	1	—	—	16
-Bovini	—	6	1	—	—	—	1	—	—	8
-Suini	—	2	1	—	—	—	—	—	—	3
-Ovini	1	—	—	—	—	—	—	—	—	1
-Pollame	—	—	—	2	—	—	—	—	—	2
-Uova	—	—	1	4	—	—	—	—	—	5
-Latte	—	—	—	1	—	—	1	—	—	2
-Altri	—	—	—	—	—	—	—	—	—	—
APPROVVIGIONAMENTO DELL'ACQUA IRRIGUA	—	276	25	6	4	1	—	—	—	312
UTILIZZAZIONE DEI MEZZI MECCANICI	—	126	69	25	—	—	—	—	—	220
B - COLLINA										
AZIENDE CHE PARTECIPANO A COOPERATIVE AGRICOLE PER	—	384	135	57	8	—	4	1	—	589
ACQUISTO DI	—	183	99	37	3	—	4	1	—	327
-Fertilizzanti, antiparassitari e diserbanti	—	176	93	33	3	—	4	1	—	310
-Sementi e piante	—	129	67	18	1	—	3	—	—	218
-Bestiame	—	5	4	3	—	—	1	—	—	13
-Mangime, foraggi e medicinali	—	98	59	20	2	—	3	—	—	182
-Attrezzature e mezzi meccanici	—	53	39	9	—	—	2	1	—	104
-Altri prodotti	—	63	44	14	—	—	3	1	—	125
CONFERIMENTO DI PRODOTTI	—	83	18	10	3	—	1	—	—	115
DELLE COLTIVAZIONI	—	80	17	8	3	—	—	—	—	108
-Cereali	—	1	1	—	—	—	—	—	—	2
-Barbabietola da zucchero	—	—	—	—	—	—	—	—	—	—
-Tabacco	—	3	2	2	—	—	—	—	—	7
-Ortaggi	—	12	2	3	—	—	—	—	—	17
-Uva	—	44	8	3	1	—	—	—	—	56
-Olive	—	—	—	—	—	—	—	—	—	—
-Frutta ed agrumi	—	6	5	—	2	—	—	—	—	13
-Altri	—	15	2	—	—	—	—	—	—	17
DEGLI ALLEVAMENTI	—	7	2	3	—	—	1	—	—	13
-Bovini	—	6	1	—	—	—	1	—	—	8
-Suini	—	2	1	—	—	—	—	—	—	3
-Ovini	—	—	—	—	—	—	—	—	—	—
-Pollame	—	—	—	1	—	—	—	—	—	1
-Uova	—	—	1	2	—	—	—	—	—	3
-Latte	—	—	—	1	—	—	1	—	—	2
-Altri	—	—	—	—	—	—	—	—	—	—
APPROVVIGIONAMENTO DELL'ACQUA IRRIGUA	—	77	5	2	2	—	—	—	—	86
UTILIZZAZIONE DEI MEZZI MECCANICI	—	46	19	13	—	—	—	—	—	78

segue TAV. 29 — **Aziende che partecipano a cooperative agricole o ad organismi associativi simili per classe di superficie totale, tipo di operazione svolta nell'ambito dei rapporti associativi e zona altimetrica**

OPERAZIONI	CLASSI DI SUPERFICIE TOTALE (ettari)									TOTALE
	Senza terreno agrario	fino a 0,99	1,00 — 1,99	2,00 — 4,99	5,00 — 9,99	10,00 — 19,99	20,00 — 49,99	50,00 — 99,99	100,00 ed oltre	
C - PIANURA										
AZIENDE CHE PARTECIPANO A COOPERATIVE AGRICOLE PER	1	747	497	320	43	22	5	1	—	1.636
ACQUISTO DI	—	471	433	301	40	21	5	1	—	1.272
-Fertilizzanti, antiparassitari e diserbanti	—	470	426	295	39	21	5	1	—	1.257
-Sementi e piante	—	209	204	142	19	10	2	—	—	586
-Bestiame	—	10	19	11	—	1	—	—	—	41
-Mangime, foraggi e medicinali	—	153	77	35	3	6	—	—	—	274
-Attrezzature e mezzi meccanici	—	23	38	25	5	4	1	—	—	96
-Altri prodotti	—	43	74	83	24	12	1	—	—	237
CONFERIMENTO DI PRODOTTI	1	80	113	112	15	11	—	—	—	332
DELLE COLTIVAZIONI	—	80	113	110	15	11	—	—	—	329
-Cereali	—	5	10	4	—	—	—	—	—	19
-Barbabietola da zucchero	—	—	—	—	—	—	—	—	—	—
-Tabacco	—	—	—	—	—	—	—	—	—	—
-Ortaggi	—	60	75	71	7	10	—	—	—	223
-Uva	—	11	6	3	1	6	—	—	—	27
-Olive	—	—	—	—	—	—	—	—	—	—
-Frutta ed agrumi	—	4	32	85	13	11	—	—	—	145
-Altri	—	52	40	16	1	—	—	—	—	109
DEGLI ALLEVAMENTI	1	—	—	2	—	—	—	—	—	3
-Bovini	—	—	—	—	—	—	—	—	—	—
-Suini	—	—	—	—	—	—	—	—	—	—
-Ovini	1	—	—	—	—	—	—	—	—	1
-Pollame	—	—	—	1	—	—	—	—	—	1
-Uova	—	—	—	2	—	—	—	—	—	2
-Latte	—	—	—	—	—	—	—	—	—	—
-Altri	—	—	—	—	—	—	—	—	—	—
APPROVVIGIONAMENTO DELL'ACQUA IRRIGUA	—	199	20	4	2	1	—	—	—	226
UTILIZZAZIONE DEI MEZZI MECCANICI	—	80	50	12	—	—	—	—	—	142

TAV. 30 — Aziende per classe di superficie totale, vendita dei prodotti, vincolo contrattuale per la produzione e la vendita, contabilità aziendale e zona altimetrica

VENDITA DEI PRODOTTI DELL'AZIENDA CONTABILITÀ	CLASSI DI SUPERFICIE TOTALE (ettari)									TOTALE
	Senza terreno agrario	fino a 0,99	1,00 — 1,99	2,00 — 4,99	5,00 — 9,99	10,00 — 19,99	20,00 — 49,99	50,00 — 99,99	100,00 ed oltre	
A - TOTALE										
AZIENDE CHE PRODUCONO NORMALMENTE PER LA VENDITA	43	33.764	11.591	5.904	770	231	92	23	22	52.440
AZIENDE LA CUI PRODUZIONE COMMERCIALIZZATA RAGGIUNGE NORMALMENTE IL VALORE DI L. 700.000 PER ANNATA AGRARIA	40	31.534	11.358	5.850	758	230	90	22	18	49.900
AZIENDE VINCOLATE CON CONTRATTO PER LA PRODUZIONE E LA VENDITA DI PRODOTTI:	4	4.199	1.999	925	86	24	10	5	—	7.252
DELLE COLTIVAZIONI	—	4.092	1.940	848	67	21	8	5	—	6.981
-Cereali	—	14	14	17	4	6	1	1	—	57
-Barbabietola da zucchero	—	—	—	2	—	—	—	—	—	2
-Tabacco	—	44	31	27	4	7	—	—	—	113
-Ortaggi	—	3.729	1.561	574	26	7	2	1	—	5.900
-Uva	—	90	67	34	5	1	2	1	—	200
-Olive	—	3	16	24	2	1	1	—	—	47
-Frutta ed agrumi	—	151	130	96	23	10	3	2	—	415
-Altri	—	227	243	174	29	12	3	3	—	691
DEGLI ALLEVAMENTI	4	149	117	127	26	5	3	1	—	432
-Bovini	1	75	51	45	10	2	1	—	—	185
-Suini	—	10	16	33	7	2	1	—	—	69
-Ovini	—	1	—	—	—	—	—	—	—	1
-Pollame	2	4	8	44	8	1	1	—	—	68
-Uova	2	4	10	47	7	2	1	—	—	73
-Latte	1	117	94	64	16	3	2	—	—	297
-Altri	1	—	1	1	—	—	—	1	—	4
AZIENDE CHE REGISTRANO SISTEMATICAMENTE "USCITE" ED "ENTRATE"	15	1.455	754	668	136	64	32	10	16	3.150
AZIENDE CHE REDIGONO UN "INVENTARIO", UN "BILANCIO" ED UN "CONTO PROFITTI E PERDITE"	14	607	342	286	80	42	20	9	16	1.416
B - COLLINA										
AZIENDE CHE PRODUCONO NORMALMENTE PER LA VENDITA	26	19.170	5.162	2.616	325	87	59	18	19	27.482
AZIENDE LA CUI PRODUZIONE COMMERCIALIZZATA RAGGIUNGE NORMALMENTE IL VALORE DI L. 700.000 PER ANNATA AGRARIA	23	17.872	5.087	2.591	317	86	57	17	15	26.065
AZIENDE VINCOLATE CON CONTRATTO PER LA PRODUZIONE E LA VENDITA DI PRODOTTI:	3	1.186	342	155	31	5	6	3	—	1.731
DELLE COLTIVAZIONI	—	1.087	290	122	20	3	5	3	—	1.530
-Cereali	—	8	4	2	—	—	—	1	—	15
-Barbabietola da zucchero	—	—	—	—	—	—	—	—	—	—
-Tabacco	—	6	7	2	—	—	—	—	—	15
-Ortaggi	—	886	134	24	4	—	1	1	—	1.050
-Uva	—	75	59	30	5	1	2	—	—	172
-Olive	—	3	15	24	2	1	1	—	—	46
-Frutta ed agrumi	—	104	90	52	10	1	3	—	—	260
-Altri	—	65	32	19	4	1	2	3	—	126
DEGLI ALLEVAMENTI	3	135	102	74	17	3	2	1	—	337
-Bovini	1	72	47	30	5	1	1	—	—	157
-Suini	—	6	9	2	1	—	—	—	—	18
-Ovini	—	1	—	—	—	—	—	—	—	1
-Pollame	2	3	3	3	—	—	—	—	—	11
-Uova	1	2	6	6	—	—	—	—	—	15
-Latte	1	113	89	64	15	3	2	—	—	287
-Altri	1	—	1	1	—	—	—	1	—	4
AZIENDE CHE REGISTRANO SISTEMATICAMENTE "USCITE" ED "ENTRATE"	13	884	400	269	60	22	18	7	13	1.686
AZIENDE CHE REDIGONO UN "INVENTARIO", UN "BILANCIO" ED UN "CONTO PROFITTI E PERDITE"	12	427	194	135	35	13	11	6	13	846

segue TAV. 30 — **Aziende per classe di superficie totale, vendita dei prodotti, vincolo contrattuale per la produzione e la vendita, contabilità aziendale e zona altimetrica**

VENDITA DEI PRODOTTI DELL'AZIENDA CONTABILITÀ	CLASSI DI SUPERFICIE TOTALE (ettari)									TOTALE
	Senza terreno agrario	fino a 0,99	1,00 — 1,99	2,00 — 4,99	5,00 — 9,99	10,00 — 19,99	20,00 — 49,99	50,00 — 99,99	100,00 ed oltre	
C - PIANURA										
AZIENDE CHE PRODUCONO NORMALMENTE PER LA VENDITA	17	14.594	6.429	3.288	445	144	33	5	3	24.958
AZIENDE LA CUI PRODUZIONE COMMERCIALIZZATA RAGGIUNGE NORMALMENTE IL VALORE DI L. 700.000 PER ANNATA AGRARIA	17	13.662	6.271	3.259	441	144	33	5	3	23.835
AZIENDE VINCOLATE CON CONTRATTO PER LA PRODUZIONE E LA VENDITA DI PRODOTTI:	1	3.013	1.657	770	55	19	4	2	—	5.521
DELLE COLTIVAZIONI	—	3.005	1.650	726	47	18	3	2	—	5.451
-Cereali	—	6	10	15	4	6	1	—	—	42
-Barbabietola da zucchero	—	—	—	2	—	—	—	—	—	2
-Tabacco	—	38	24	25	4	7	—	—	—	98
-Ortaggi	—	2.843	1.427	550	22	7	1	—	—	4.850
-Uva	—	15	8	4	—	—	—	1	—	28
-Olive	—	—	1	—	—	—	—	—	—	1
-Frutta ed agrumi	—	47	40	44	13	9	—	2	—	155
-Altri	—	162	211	155	25	11	1	—	—	565
DEGLI ALLEVAMENTI	1	14	15	53	9	2	1	—	—	95
-Bovini	—	3	4	15	5	1	—	—	—	28
-Suini	—	4	7	31	6	2	1	—	—	51
-Ovini	—	—	—	—	—	—	—	—	—	—
-Pollame	—	1	5	41	8	1	1	—	—	57
-Uova	1	2	4	41	7	2	1	—	—	58
-Latte	—	4	5	—	1	—	—	—	—	10
-Altri	—	—	—	—	—	—	—	—	—	—
AZIENDE CHE REGISTRANO SISTEMATICAMENTE "USCITE" ED "ENTRATE"	2	571	354	399	76	42	14	3	3	1.464
AZIENDE CHE REDIGONO UN "INVENTARIO", UN "BILANCIO" ED UN "CONTO PROFITTI E PERDITE"	2	180	148	151	45	29	9	3	3	570

**parte seconda
dati comunali**

TAV. 31 — Aziende e relativa superficie

Superficie

Codice dei Comuni	COMUNI	CONDUZIONE DIRETTA DEL COLTIVATORE								
		Con solo manodopera familiare		Con manodopera familiare prevalente		Con manodopera extra familiare prevalente		TOTALE		
		Aziende	Superficie	Aziende	Superficie	Aziende	Superficie	Aziende	Superficie	
							Totale	di cui in proprietà		
001	ACERRA	1.672	1.847,25	560	1.262,01	188	375,93	2.420	3.485,19	1.806,24
002	AFRAGOLA	653	1.065,77	94	256,98	27	107,15	774	1.429,90	678,45
003	AGEROLA	1.036	1.446,40	12	62,84	14	50,00	1.062	1.559,24	1.503,88
004	ANACAPRI	325	145,07	1	0,43	2	0,48	328	145,98	82,91
005	ARZANO	46	27,14	17	17,37	—	—	63	44,51	9,83
006	BACOLI	571	412,97	113	108,05	23	34,94	707	555,96	270,15
007	BARANO D'ISCHIA	914	460,25	32	10,43	8	4,78	954	475,46	451,45
008	BOSCOREALE	1.156	455,47	90	60,83	38	69,32	1.284	585,62	504,04
009	BOSCOTRECASE	487	206,00	66	56,06	60	83,83	613	345,89	303,06
010	BRUSCIANO	385	331,60	58	89,92	8	24,09	451	445,61	226,98
011	CAIVANO	891	875,13	51	184,81	15	118,30	957	1.178,24	242,58
012	CALVIZZANO	243	201,47	32	72,68	9	7,37	284	281,52	132,35
013	CAMPOSANO	150	95,00	82	86,20	15	13,40	247	194,60	123,39
014	CAPRI	143	67,95	21	10,89	13	10,86	177	89,70	58,68
015	CARBONARA DI NOLA	163	136,49	49	93,96	16	33,45	228	263,90	181,32
016	CARDITO	124	149,93	1	12,21	1	1,70	126	163,84	58,87
017	CASALNUOVO DI NAPOLI	255	341,46	9	13,26	—	—	264	354,72	98,38
018	CASAMARCIANO	70	54,71	133	126,07	21	63,36	224	244,14	167,51
019	CASAMICCIOLA TERME	352	151,38	8	3,30	6	2,42	366	157,10	144,56
020	CASANDRINO	115	71,30	16	20,31	1	0,49	132	92,10	44,40
021	CASAVATORE	3	1,83	—	—	—	—	3	1,83	—
022	CASOLA DI NAPOLI	282	167,77	9	7,45	8	15,04	299	190,26	122,34
023	CASORIA	159	117,77	14	16,01	1	5,00	174	138,78	61,28
024	CASTELLAMMARE DI STABIA	631	234,03	432	332,82	32	340,46	1.095	907,31	686,89
025	CASTELLO DI CISTERNA	56	26,82	11	11,27	15	15,61	82	53,70	32,56
026	CERCOLA	225	156,85	69	129,03	5	4,97	299	290,85	130,09
027	CICCIANO	494	626,52	3	6,46	—	—	497	632,98	318,50
028	CIMITILE	29	22,30	106	124,20	30	43,10	165	189,60	183,40
029	COMIZIANO	135	120,41	23	28,95	17	30,65	175	180,01	134,19
030	CRISPANO	94	62,69	19	27,49	12	23,76	125	113,94	23,36
064	ERCOLANO	754	416,80	229	164,32	15	18,86	998	599,98	404,13
031	FORIO	810	270,03	229	118,51	131	102,14	1.170	490,68	441,49
032	FRATTAMAGGIORE	120	77,93	41	67,96	19	45,33	180	191,22	76,27
033	FRATTAMINORE	71	48,69	14	14,43	—	—	85	63,12	9,95
034	GIUGLIANO IN CAMPANIA	1.146	2.031,66	778	2.549,94	228	1.450,36	2.152	6.031,96	3.716,43
035	GRAGNANO	384	281,77	161	161,61	12	19,75	557	463,13	302,74
036	GRUMO NEVANO	85	60,90	1	4,00	3	1,83	89	66,73	23,08
037	ISCHIA	174	117,22	33	30,29	2	0,67	209	148,18	117,25
038	LACCO AMENO	126	73,52	31	16,64	8	4,23	165	94,39	81,10
039	LETTERE	446	431,23	42	66,21	29	34,03	517	531,47	382,59
040	LIVERI	104	108,82	29	87,34	43	71,33	176	267,49	198,36
041	MARANO DI NAPOLI	622	789,58	84	187,63	10	60,98	716	1.038,19	643,20
042	MARIGLIANELLA	104	81,36	25	28,84	4	4,65	133	114,85	62,48
043	MARIGLIANO	1.125	1.004,06	287	357,65	8	11,06	1.420	1.372,77	660,88
044	MASSA LUBRENSE	1.011	800,99	187	243,11	80	81,26	1.278	1.125,36	676,86
045	MELITO DI NAPOLI	119	73,52	17	17,77	11	14,77	147	106,06	31,45
046	META	145	73,49	16	21,82	10	10,38	171	105,69	64,74

totale per forma di conduzione e comune

in ettari

CONDUZIONE CON SALARIATI E/O COMPARTICIPANTI (in economia)		CONDUZIONE A COLONIA PARZIARIA APPODERATA (mezzadria) ED ALTRA FORMA DI CONDUZIONE		TOTALE			COMUNI	Codice dei Comuni
Aziende	Superficie	Aziende	Superficie	Aziende	Superficie			
					Totale	di cui in proprietà		
112	451,97	—	—	2.532	3.937,16	2.204,96	ACERRA	001
—	—	1	2,37	775	1.432,27	680,10	AFRAGOLA	002
5	95,23	1	4,08	1.068	1.658,55	1.603,19	AGEROLA	003
4	81,70	1	0,45	333	228,13	84,38	ANACAPRI	004
1	0,66	—	—	64	45,17	10,49	ARZANO	005
2	2,50	—	—	709	558,46	270,65	BACOLI	006
48	52,88	1	2,97	1.003	531,31	504,33	BARANO D'ISCHIA	007
1	0,52	2	2,01	1.287	588,15	504,21	BOSCOREALE	008
12	159,16	—	—	625	505,05	462,22	BOSCOTRECASE	009
1	8,00	—	—	452	453,61	234,98	BRUSCIANO	010
4	47,47	—	—	961	1.225,71	290,05	CAIVANO	011
1	0,29	—	—	285	281,81	132,64	CALVIZZANO	012
—	—	—	—	247	194,60	123,39	CAMPOSANO	013
6	2,07	—	—	183	91,77	60,75	CAPRI	014
1	83,00	—	—	229	346,90	264,32	CARBONARA DI NOLA	015
—	—	—	—	126	163,84	58,87	CARDITO	016
—	—	—	—	264	354,72	98,38	CASALNUOVO DI NAPOLI	017
—	—	—	—	224	244,14	167,51	CASAMARCIANO	018
6	53,70	1	0,08	373	210,88	198,34	CASAMICCIOLA TERME	019
1	0,84	—	—	133	92,94	44,92	CASANDRINO	020
—	—	—	—	3	1,83	—	CASAVATORE	021
1	2,65	—	—	300	192,91	124,99	CASOLA DI NAPOLI	022
—	—	10	13,05	184	151,83	63,67	CASORIA	023
2	44,33	—	—	1.097	951,64	731,22	CASTELLAMMARE DI STABIA	024
—	—	—	—	82	53,70	32,56	CASTELLO DI CISTERNA	025
2	107,03	3	3,07	304	400,95	237,12	CERCOLA	026
9	13,75	—	—	506	646,73	327,73	CICCIANO	027
—	—	—	—	165	189,60	183,40	CIMITILE	028
—	—	—	—	175	180,01	134,19	COMIZIANO	029
1	1,71	—	—	126	115,65	24,64	CRISPANO	030
1	1.019,66	3	2,86	1.002	1.622,50	1.424,32	ERCOLANO	064
18	97,88	—	—	1.188	588,56	539,37	FORIO	031
—	—	—	—	180	191,22	76,27	FRATTAMAGGIORE	032
—	—	—	—	85	63,12	9,95	FRATTAMINORE	033
37	751,28	—	—	2.189	6.783,24	4.452,03	GIUGLIANO IN CAMPANIA	034
8	412,99	1	0,33	566	876,45	715,73	GRAGNANO	035
—	—	—	—	89	66,73	23,08	GRUMO NEVANO	036
2	13,18	—	—	209	148,18	117,25	ISCHIA	037
11	235,02	—	—	528	766,49	616,28	LETTERE	039
1	3,00	—	—	177	270,49	201,36	LIVERI	040
3	14,84	—	—	719	1.053,03	657,71	MARANO DI NAPOLI	041
3	4,60	—	—	136	119,45	64,28	MARIGLIANELLA	042
2	1,80	—	—	1.422	1.374,57	662,48	MARIGLIANO	043
23	153,76	32	84,96	1.333	1.364,08	835,23	MASSA LUBRENSE	044
1	1,00	—	—	148	107,06	31,45	MELITO DI NAPOLI	045
10	4,06	23	23,21	204	132,96	92,01	META	046

segue TAV. 31 - Aziende e relativa superficie

Superficie

Codice dei Comuni	COMUNI	CONDUZIONE DIRETTA DEL COLTIVATORE								
		Con solo manodopera familiare		Con manodopera familiare prevalente		Con manodopera extra familiare prevalente		TOTALE		
		Aziende	Superficie	Aziende	Superficie	Aziende	Superficie	Aziende	Totale	di cui in proprietà
047	MONTE DI PROCIDA	251	129,65	61	64,85	3	1,33	315	195,83	141,40
048	MUGNANO DI NAPOLI	283	155,70	9	8,34	3	1,92	295	165,96	61,15
049	NAPOLI	2.649	1.745,44	443	511,51	48	73,92	3.140	2.330,87	823,37
050	NOLA	1.881	1.292,67	856	1.041,25	199	290,28	2.936	2.624,20	1.426,27
051	OTTAVIANO	776	515,10	147	166,28	150	224,48	1.073	905,86	827,29
052	PALMA CAMPANIA	442	443,81	205	268,12	211	380,58	858	1.092,51	918,90
053	PIANO DI SORRENTO	293	247,66	62	67,71	18	16,77	373	332,14	162,17
054	PIMONTE	431	511,08	79	133,28	31	32,21	541	676,57	521,11
055	POGGIOMARINO	1.008	647,51	128	113,81	58	68,82	1.194	830,14	582,94
056	POLLENA TROCCHIA	326	419,42	56	110,00	27	41,97	409	571,39	394,95
057	POMIGLIANO D'ARCO	216	232,14	27	44,97	5	7,70	248	284,81	136,54
058	POMPEI	1.079	386,38	433	311,93	28	22,83	1.540	721,14	484,41
059	PORTICI	116	52,49	15	12,24	—	—	131	64,73	28,10
060	POZZUOLI	938	1.056,75	255	551,51	81	201,94	1.274	1.810,20	758,88
061	PROCIDA	415	150,03	107	47,86	22	12,28	544	210,17	130,54
062	QUALIANO	156	261,01	84	424,82	5	38,00	245	723,83	429,52
063	QUARTO	449	539,46	83	130,97	75	155,01	607	825,44	445,88
065	ROCCARAINOLA	192	279,64	117	243,18	145	326,01	454	848,83	653,97
066	SAN GENNARO VESUVIANO	758	495,71	23	26,60	28	37,92	809	560,23	446,62
067	SAN GIORGIO A CREMANO	134	55,24	44	29,29	9	10,03	187	94,56	42,59
068	SAN GIUSEPPE VESUVIANO	878	403,59	62	52,88	165	129,42	1.105	585,89	537,65
069	SAN PAOLO BEL SITO	99	104,96	40	85,98	22	45,35	161	236,29	163,44
070	SAN SEBASTIANO AL VESUVIO	228	132,65	7	6,57	5	6,46	240	145,68	100,48
071	SANT'AGNELLO	244	180,02	29	45,74	3	6,31	276	232,07	162,40
090	SANTA MARIA LA CARITA'	306	93,24	79	57,47	50	28,74	435	179,45	127,87
072	SANT'ANASTASIA	604	502,48	248	381,40	109	261,55	961	1.145,43	715,35
073	SANT'ANTIMO	167	147,93	27	49,48	3	4,20	197	201,61	123,55
074	SANT'ANTONIO ABATE	1.062	527,81	17	16,26	9	4,92	1.088	548,99	446,50
075	SAN VITALIANO	239	217,03	1	1,80	1	3,60	241	222,43	116,57
076	SAVIANO	778	838,02	112	258,30	1	1,50	891	1.097,82	882,72
077	SCISCIANO	374	334,00	6	4,40	6	3,53	386	341,93	215,55
078	SERRARA FONTANA	369	233,90	52	49,02	23	35,58	444	318,50	274,17
079	SOMMA VESUVIANA	1.236	892,13	533	768,23	251	439,64	2.020	2.100,00	1.840,93
080	SORRENTO	335	277,94	79	134,84	29	38,70	443	451,48	260,88
081	STRIANO	650	450,08	59	61,22	13	9,66	722	520,96	343,26
082	TERZIGNO	521	516,63	72	109,19	32	84,76	625	710,58	634,93
083	TORRE ANNUNZIATA	378	104,92	76	55,29	48	59,32	502	219,53	146,35
084	TORRE DEL GRECO	1.415	762,11	107	98,85	62	86,28	1.584	947,24	763,71
091	TRECASE	307	164,86	63	60,65	18	18,93	388	244,44	163,10
085	TUFINO	238	253,30	13	29,40	24	53,02	275	335,72	280,74
086	VICO EQUENSE	347	478,32	327	741,60	46	285,88	720	1.505,80	1.069,71
087	VILLARICCA	358	528,95	2	20,00	—	—	360	548,95	325,25
088	VISCIANO	336	548,56	134	356,27	88	154,12	558	1.058,95	552,39
089	VOLLA	344	186,22	229	156,12	73	57,33	646	399,67	111,77
TOTALE PROVINCIA		43.811	35.317,84	9.943	15.279,84	3.425	7.174,89	57.179	57.772,57	36.450,51

totale per forma di conduzione e comune

in ettari

CONDUZIONE CON SALARIATI E/O COMPARTECIPANTI (in economia)		CONDUZIONE A COLONIA PARZIARIA APPODERATA (mezzadria) ED ALTRA FORMA DI CONDUZIONE		TOTALE			COMUNI	Codice dei Comuni
Aziende	Superficie	Aziende	Superficie	Aziende	Superficie			
					Totale	di cui in proprietà		
—	—	8	4,55	323	200,38	141,74	MONTE DI PROCIDA	047
—	—	—	—	295	165,96	61,15	MUGNANO DI NAPOLI	048
8	11,50	—	—	3.148	2.342,37	832,85	NAPOLI	049
7	7,86	1	9,21	2.944	2.641,27	1.443,14	NOLA	050
118	231,52	—	—	1.191	1.137,38	1.055,36	OTTAVIANO	051
50	441,14	8	10,15	916	1.543,80	1.359,57	PALMA CAMPANIA	052
39	95,20	7	11,17	419	438,51	257,60	PIANO DI SORRENTO	053
17	316,37	—	—	558	992,94	837,48	PIMONTE	054
38	33,53	1	0,40	1.233	864,07	615,02	POGGIOMARINO	055
1	2,05	—	—	410	573,44	397,00	POLLENA TROCCHIA	056
—	—	1	0,54	249	285,35	137,08	POMIGLIANO D'ARCO	057
1	0,12	—	—	1.541	721,26	484,53	POMPEI	058
5	5,86	—	—	136	70,59	30,20	PORTICI	059
12	378,22	22	295,23	1.308	2.483,65	1.376,59	POZZUOLI	060
64	64,01	—	—	608	274,18	194,39	PROCIDA	061
—	—	—	—	245	723,83	429,52	QUALIANO	062
2	2,15	—	—	609	827,59	448,03	QUARTO	063
19	1.237,40	—	—	473	2.086,23	1.891,17	ROCCARAINOLA	065
1	4,50	—	—	810	564,73	451,12	SAN GENNARO VESUVIANO	066
3	2,01	9	10,01	199	106,58	53,78	SAN GIORGIO A CREMANO	067
5	192,40	1	1,40	1.111	779,69	730,85	SAN GIUSEPPE VESUVIANO	068
—	—	—	—	161	236,29	163,44	SAN PAOLO BEL SITO	069
3	2,64	—	—	243	148,32	103,12	SAN SEBASTIANO AL VESUVIO	070
44	27,00	22	32,58	342	291,65	221,40	SANT'AGNELLO	071
1	1,24	—	—	436	180,69	128,67	SANTA MARIA LA CARITA'	090
4	85,20	—	—	965	1.230,63	800,55	SANT'ANASTASIA	072
1	0,21	—	—	198	201,82	123,55	SANT'ANTIMO	073
4	4,70	—	—	1.092	553,69	449,70	SANT'ANTONIO ABATE	074
—	—	—	—	241	222,43	116,57	SAN VITALIANO	075
—	—	—	—	891	1.097,82	882,72	SAVIANO	076
1	0,76	—	—	387	342,69	216,31	SCISCIANO	077
2	5,18	—	—	446	323,68	279,35	SERRARA FONTANA	078
8	76,15	—	—	2.028	2.176,15	1.917,08	SOMMA VESUVIANA	079
6	56,68	17	26,98	466	535,14	340,51	SORRENTO	080
—	—	—	—	722	520,96	343,26	STRIANO	081
40	298,16	—	—	665	1.008,74	932,09	TERZIGNO	082
3	5,45	1	1,30	506	226,28	153,10	TORRE ANNUNZIATA	083
2	1,35	2	1,08	1.588	949,67	765,81	TORRE DEL GRECO	084
2	160,00	1	2,00	391	406,44	323,10	TRECASE	091
—	—	—	—	275	335,72	280,74	TUFINO	085
14	938,12	—	—	734	2.443,92	2.005,83	VICO EQUENSE	086
1	25,00	—	—	361	573,95	350,25	VILLARICCA	087
1	96,00	—	—	559	1.154,95	648,39	VISCIANO	088
4	1,68	—	—	650	401,35	111,77	VOLLA	089
871	8.733,89	180	546,04	58.230	67.052,50	45.356,76	TOTALE PROVINCIA	

TAV. 32 — Aziende e relativa superficie totale

Superficie

Codice dei Comuni	COMUNI	CLASSI DI							
		Fino a 0,99		1,00 - 1,99		2,00 - 4,99		5,00 - 9,99	
		Aziende	Superficie	Aziende	Superficie	Aziende	Superficie	Aziende	Superficie
001	ACERRA	1.196	683,28	752	1.020,49	499	1.441,89	61	396,31
002	AFRAGOLA	213	120,35	355	491,52	169	496,20	27	166,24
003	AGEROLA	728	283,61	128	174,99	146	441,64	41	263,32
004	ANACAPRI	305	83,30	18	23,00	6	19,10	3	22,05
005	ARZANO	50	25,17	12	14,50	2	5,50	—	—
006	BACOLI	516	208,15	140	182,78	49	128,18	3	15,00
007	BARANO D'ISCHIA	865	261,23	98	125,60	36	105,43	2	14,81
008	BOSCOREALE	1.190	422,36	82	107,23	13	39,08	1	7,48
009	BOSCOTRECASE	548	195,22	52	69,53	21	57,27	1	7,26
010	BRUSCIANO	283	141,96	119	163,05	45	117,11	5	31,49
011	CAIVANO	606	341,65	216	295,42	118	351,19	12	71,85
012	CALVIZZANO	190	93,22	68	90,17	25	71,09	—	—
013	CAMPOSANO	169	89,01	69	86,59	9	19,00	—	—
014	CAPRI	161	55,04	16	21,39	6	15,34	—	—
015	CARBONARA DI NOLA	129	61,95	68	97,44	26	67,71	4	26,78
016	CARDITO	95	37,59	16	20,96	7	19,40	2	14,60
017	CASALNUOVO DI NAPOLI	101	61,58	114	159,75	47	119,39	2	14,00
018	CASAMARCIANO	131	58,97	69	92,97	23	62,20	—	—
019	CASAMICCIOLA TERME	329	86,69	31	41,24	9	25,95	1	5,00
020	CASANDRINO	106	50,62	22	29,97	5	12,35	—	—
021	CASAVATORE	2	0,83	1	1,00	—	—	—	—
022	CASOLA DI NAPOLI	247	83,40	36	48,32	15	41,74	1	9,25
023	CASORIA	131	60,86	37	47,87	15	38,10	1	5,00
024	CASTELLAMMARE DI STABIA	954	307,48	96	120,37	34	87,60	6	39,26
025	CASTELLO DI CISTERNA	65	28,80	15	20,90	2	4,00	—	—
026	CERCOLA	205	82,51	59	80,09	32	91,51	5	29,16
027	CICCIANO	202	121,62	205	279,84	98	245,27	—	—
028	CIMITILE	86	52,40	58	78,90	20	52,70	1	5,60
029	COMIZIANO	101	59,16	61	81,10	12	32,55	1	7,20
030	CRISPANO	86	47,30	26	36,22	11	32,13	—	—
064	ERCOLANO	806	296,94	157	199,99	35	84,25	2	11,66
031	FORIO	1.071	302,17	80	103,99	28	79,33	5	32,07
032	FRATTAMAGGIORE	112	56,48	42	54,93	16	43,52	3	16,29
033	FRATTAMINORE	65	35,41	12	16,22	4	11,49	—	—
034	GIUGLIANO IN CAMPANIA	468	316,24	631	869,56	780	2.294,68	215	1.417,00
035	GRAGNANO	410	172,86	114	145,29	32	90,82	6	36,48
036	GRUMO NEVANO	67	31,60	19	24,45	3	10,68	—	—
037	ISCHIA	169	84,50	33	43,10	7	20,58	—	—
038	LACCO AMENO	140	41,07	18	23,13	4	13,72	5	29,65
039	LETTERE	404	139,74	74	99,46	36	107,62	8	37,50
040	LIVERI	84	36,73	48	66,44	37	104,46	6	36,72
041	MARANO DI NAPOLI	323	175,49	258	343,53	126	353,78	7	48,79
042	MARIGLIANELLA	95	51,56	31	41,25	10	26,64	—	—
043	MARIGLIANO	841	464,90	445	567,33	133	325,14	3	17,20
044	MASSA LUBRENSE	957	363,84	214	296,29	136	408,46	22	139,18
045	MELITO DI NAPOLI	116	60,08	25	29,55	7	17,43	—	—
046	META	165	50,74	27	40,86	9	28,68	2	12,68

per classe di superficie totale e comune

in ettari

SUPERFICIE TOTALE								COMUNI	Codice dei Comuni
10,00 - 19,99		20,00 - 49,99		50,00 ed oltre		TOTALE			
Aziende	Superficie	Aziende	Superficie	Aziende	Superficie	Aziende	Superficie		
16	196,61	3	112,58	1	86,00	2.528	3.937,16	ACERRA	001
10	137,96	1	20,00	—	—	775	1.432,27	AFRAGOLA	002
17	228,35	6	197,00	1	69,64	1.067	1.658,55	AGEROLA	003
—	—	—	—	1	80,68	333	228,13	ANACAPRI	004
—	—	—	—	—	—	64	45,17	ARZANO	005
—	—	1	24,35	—	—	709	558,46	BACOLI	006
2	24,24	—	—	—	—	1.003	531,31	BARANO D'ISCHIA	007
1	12,00	—	—	—	—	1.287	588,15	BOSCOREALE	008
—	—	1	24,00	1	151,77	624	505,05	BOSCOTRECASE	009
—	—	—	—	—	—	452	453,61	BRUSCIANO	010
6	86,71	3	78,89	—	—	961	1.225,71	CAIVANO	011
2	27,33	—	—	—	—	285	281,81	CALVIZZANO	012
—	—	—	—	—	—	247	194,60	CAMPOSANO	013
—	—	—	—	—	—	183	91,77	CAPRI	014
1	10,02	—	—	1	83,00	229	346,90	CARBONARA DI NOLA	015
6	71,29	—	—	—	—	126	163,84	CARDITO	016
—	—	—	—	—	—	264	354,72	CASALNUOVO DI NAPOLI	017
—	—	1	30,00	—	—	224	244,14	CASAMARCIANO	018
1	10,00	1	42,00	—	—	372	210,88	CASAMICCIOLA TERME	019
—	—	—	—	—	—	133	92,94	CASANDRINO	020
—	—	—	—	—	—	3	1,83	CASAVATORE	021
1	10,20	—	—	—	—	300	192,91	CASOLA DI NAPOLI	022
—	—	—	—	—	—	184	151,83	CASORIA	023
2	25,84	2	65,33	2	305,76	1.096	951,64	CASTELLAMMARE DI STABIA	024
—	—	—	—	—	—	82	53,70	CASTELLO DI CISTERNA	025
1	10,99	—	—	1	106,69	303	400,95	CERCOLA	026
—	—	—	—	—	—	505	646,73	CICCIANO	027
—	—	—	—	—	—	165	189,60	CIMITILE	028
—	—	—	—	—	—	175	180,01	COMIZIANO	029
—	—	—	—	—	—	123	115,65	CRISPANO	030
1	10,00	—	—	1	1.019,66	1.002	1.622,50	ERCOLANO	064
2	24,00	2	47,00	—	—	1.188	588,56	FORIO	031
2	20,00	—	—	—	—	175	191,22	FRATTAMAGGIORE	032
—	—	—	—	—	—	81	63,12	FRATTAMINORE	033
72	909,59	18	478,89	5	497,28	2.189	6.783,24	GIUGLIANO IN CAMPANIA	034
2	31,00	—	—	2	400,00	566	876,45	GRAGNANO	035
—	—	—	—	—	—	89	66,73	GRUMO NEVANO	036
—	—	—	—	—	—	209	148,18	ISCHIA	037
—	—	—	—	—	—	167	107,57	LACCO AMENO	038
2	26,88	3	80,44	3	274,85	528	766,49	LETTERE	039
2	26,14	—	—	—	—	177	270,49	LIVERI	040
2	23,64	3	107,80	—	—	719	1.053,03	MARANO DI NAPOLI	041
—	—	—	—	—	—	136	119,45	MARIGLIANELLA	042
—	—	—	—	—	—	1.422	1.374,57	MARIGLIANO	043
1	15,53	1	24,40	1	116,38	1.332	1.364,08	MASSA LUBRENSE	044
—	—	—	—	—	—	148	107,06	MELITO DI NAPOLI	045
—	—	—	—	—	—	203	132,96	META	046

segue TAV. 32 — Aziende e relativa superficie totale

Superficie

Codice dei Comuni	COMUNI	CLASSI DI							
		Fino a 0,99		1,00 - 1,99		2,00 - 4,99		5,00 - 9,99	
		Aziende	Superficie	Aziende	Superficie	Aziende	Superficie	Aziende	Superficie
047	MONTE DI PROCIDA	263	107,53	51	64,06	7	16,95	2	11,84
048	MUGNANO DI NAPOLI	248	106,06	43	50,90	4	9,00	—	—
049	NAPOLI	2.411	875,69	510	656,27	187	508,29	34	216,62
050	NOLA	2.001	966,37	662	868,52	267	694,24	11	70,34
051	OTTAVIANO	857	356,91	216	272,91	91	226,30	20	133,55
052	PALMA CAMPANIA	497	280,29	270	364,56	133	368,36	8	50,10
053	PIANO DI SORRENTO	277	105,09	105	143,89	33	89,88	3	19,82
054	PIMONTE	412	126,66	73	100,80	38	108,53	15	104,54
055	POGGIOMARINO	969	424,93	225	295,34	36	89,06	2	10,33
056	POLLENA TROCCHIA	229	99,32	93	121,94	73	205,22	13	85,96
057	POMIGLIANO D'ARCO	128	67,61	89	121,36	28	71,78	4	24,60
058	POMPEI	1.411	514,87	107	135,62	21	57,34	2	13,43
059	PORTICI	116	40,34	18	25,25	2	5,00	—	—
060	POZZUOLI	668	289,59	348	458,99	245	686,88	28	180,97
061	PROCIDA	563	166,08	36	47,98	7	19,68	1	5,70
062	QUALIANO	64	35,50	38	50,27	100	292,75	33	225,71
063	QUARTO	305	153,75	195	253,99	93	261,79	12	81,56
065	ROCCARAINOLA	138	72,89	171	229,40	136	367,49	10	66,35
066	SAN GENNARO VESUVIANO	644	295,98	129	165,89	35	90,66	2	12,20
067	SAN GIORGIO A CREMANO	165	55,14	24	28,43	6	18,01	1	5,00
068	SAN GIUSEPPE VESUVIANO	962	343,39	107	134,36	35	93,89	3	17,65
069	SAN PAOLO BEL SITO	77	40,63	53	73,91	26	78,00	3	21,25
070	SAN SEBASTIANO AL VESUVIO	193	60,73	36	48,06	13	34,08	1	5,45
071	SANT'AGNELLO	255	99,48	53	73,16	31	88,73	2	12,78
090	SANTA MARIA LA CARITA'	405	138,20	30	36,95	—	—	1	5,54
072	SANT'ANASTASIA	578	250,62	233	304,83	128	336,57	13	73,61
073	SANT'ANTIMO	123	56,44	49	68,13	25	72,21	1	5,04
074	SANT'ANTONIO ABATE	971	350,67	92	128,67	23	57,95	3	16,40
075	SAN VITALIANO	148	71,48	69	96,70	24	54,25	—	—
076	SAVIANO	392	228,38	355	477,64	142	380,50	2	11,30
077	SCISCIANO	248	118,54	102	136,19	37	87,96	—	—
078	SERRARA FONTANA	343	133,53	76	102,76	23	64,62	4	22,77
079	SOMMA VESUVIANA	1.286	565,80	430	580,29	285	730,88	18	122,22
080	SORRENTO	313	136,10	82	116,21	60	169,05	6	39,96
081	STRIANO	543	278,25	165	205,91	14	36,80	—	—
082	TERZIGNO	401	197,59	190	244,69	58	144,90	4	29,16
083	TORRE ANNUNZIATA	456	128,88	34	42,33	14	38,44	—	—
084	TORRE DEL GRECO	1.312	400,50	210	271,42	59	163,32	4	22,00
091	TRECASE	306	115,13	68	89,80	14	34,04	1	7,47
085	TUFINO	155	73,87	64	88,75	50	133,13	6	39,97
086	VICO EQUENSE	315	154,37	198	265,84	174	516,95	25	182,11
087	VILLARICCA	179	91,13	95	126,15	68	198,37	16	108,30
088	VISCIANO	153	94,38	175	256,80	218	630,49	12	77,28
089	VOLLA	550	266,80	94	118,65	6	15,90	—	—
	TOTALE PROVINCIA	39.313	16.421,15	11.730	15.613,14	5.972	16.610,14	788	5.125,76

per classe di superficie totale e comune

in ettari

SUPERFICIE TOTALE								COMUNI	Codice dei Comuni
10,00 - 19,99		20,00 - 49,99		50,00 ed oltre		TOTALE			
Aziende	Superficie	Aziende	Superficie	Aziende	Superficie	Aziende	Superficie		
—	—	—	—	—	—	323	200,38	MONTE DI PROCIDA	047
—	—	—	—	—	—	295	165,96	MUGNANO DI NAPOLI	048
3	35,12	2	50,38	—	—	3.147	2.342,37	NAPOLI	049
3	41,80	—	—	—	—	2.944	2.641,27	NOLA	050
4	42,50	—	—	1	105,21	1.189	1.137,38	OTTAVIANO	051
4	48,40	2	46,80	2	385,29	916	1.543,80	PALMA CAMPANIA	052
—	—	—	—	1	79,83	419	438,51	PIANO DI SORRENTO	053
10	141,20	8	234,46	2	176,75	558	992,94	PIMONTE	054
—	—	1	44,41	—	—	1.233	864,07	POGGIOMARINO	055
1	14,00	1	47,00	—	—	410	573,44	POLLENA TROCCHIA	056
—	—	—	—	—	—	249	285,35	POMIGLIANO D'ARCO	057
—	—	—	—	—	—	1.541	721,26	POMPEI	058
—	—	—	—	—	—	136	70,59	PORTICI	059
6	76,86	5	125,33	4	665,03	1.304	2.483,65	POZZUOLI	060
—	—	1	34,74	—	—	608	274,18	PROCIDA	061
10	119,60	—	—	—	—	245	723,83	QUALIANO	062
3	48,50	1	28,00	—	—	609	827,59	QUARTO	063
5	58,30	11	275,80	2	1.016,00	473	2.086,23	ROCCARAINOLA	065
—	—	—	—	—	—	810	564,73	SAN GENNARO VESUVIANO	066
—	—	—	—	—	—	196	106,58	SAN GIORGIO A CREMANO	067
1	15,40	—	—	1	175,00	1.109	779,69	SAN GIUSEPPE VESUVIANO	068
2	22,50	—	—	—	—	161	236,29	SAN PAOLO BEL SITO	069
—	—	—	—	—	—	243	148,32	SAN SEBASTIANO AL VESUVIO	070
1	17,50	—	—	—	—	342	291,65	SANT'AGNELLO	071
—	—	—	—	—	—	436	180,69	SANTA MARIA LA CARITA'	090
5	66,50	3	77,00	2	121,50	962	1.230,63	SANT'ANASTASIA	072
—	—	—	—	—	—	198	201,82	SANT'ANTIMO	073
—	—	—	—	—	—	1.089	553,69	SANT'ANTONIO ABATE	074
—	—	—	—	—	—	241	222,43	SAN VITALIANO	075
—	—	—	—	—	—	891	1.097,82	SAVIANO	076
—	—	—	—	—	—	387	342,69	SCISCIANO	077
—	—	—	—	—	—	446	323,68	SERRARA FONTANA	078
6	84,36	1	20,00	1	72,60	2.027	2.176,15	SOMMA VESUVIANA	079
4	53,29	1	20,53	—	—	466	535,14	SORRENTO	080
—	—	—	—	—	—	722	520,96	STRIANO	081
4	46,60	2	45,00	4	300,80	663	1.008,74	TERZIGNO	082
1	16,63	—	—	—	—	505	226,28	TORRE ANNUNZIATA	083
1	10,13	1	22,30	1	60,00	1.588	949,67	TORRE DEL GRECO	084
—	—	—	—	2	180,00	391	406,44	TRECASE	091
—	—	—	—	—	—	275	335,72	TUFINO	085
11	147,53	8	281,46	3	895,66	734	2.443,92	VICO EQUENSE	086
2	25,00	1	25,00	—	—	361	573,95	VILLARICCA	087
—	—	—	—	1	96,00	559	1.154,95	VISCIANO	088
—	—	—	—	—	—	650	401,35	VOLLA	089
239	3.070,04	95	2.710,89	47	7.501,38	58.184	67.052,50	TOTALE PROVINCIA	

TAV. 33 — Aziende e relativa superficie agricola utilizzata

Superficie

Codice dei Comuni	COMUNI	CLASSI DI SUPERFICIE							
		Fino a 0,99		1,00 - 1,99		2,00 - 4,99		5,00 - 9,99	
		Aziende	Superficie	Aziende	Superficie	Aziende	Superficie	Aziende	Superficie
001	ACERRA	1.280	746,12	727	1.018,54	446	1.307,68	55	358,72
002	AFRAGOLA	229	135,00	357	502,61	155	473,29	23	144,11
003	AGEROLA	940	323,09	69	88,67	33	95,23	6	37,22
004	ANACAPRI	312	77,90	15	18,49	5	18,82	—	—
005	ARZANO	55	27,37	8	10,46	1	3,20	—	—
006	BACOLI	567	233,85	107	150,44	34	97,89	—	—
007	BARANO D'ISCHIA	938	228,34	44	54,33	19	48,01	1	7,00
008	BOSCOREALE	1.200	412,67	72	94,14	13	35,60	1	7,40
009	BOSCOTRECASE	550	192,94	51	68,13	20	54,85	1	7,26
010	BRUSCIANO	287	144,09	118	162,84	42	109,96	5	31,49
011	CAIVANO	611	334,63	217	291,26	114	337,98	10	59,96
012	CALVIZZANO	194	92,57	65	85,38	24	67,51	—	—
013	CAMPOSANO	172	90,79	66	82,79	9	19,00	—	—
014	CAPRI	170	54,20	11	14,84	2	6,21	—	—
015	CARBONARA DI NOLA	129	59,30	70	98,27	24	62,91	4	26,68
016	CARDITO	99	40,15	12	16,48	8	22,04	1	9,40
017	CASALNUOVO DI NAPOLI	101	61,18	114	159,75	47	119,39	2	13,00
018	CASAMARCIANO	132	58,91	71	95,77	21	58,92	—	—
019	CASAMICCIOLA TERME	346	72,09	16	19,99	4	10,71	1	5,00
020	CASANDRINO	109	49,07	20	27,56	4	9,89	—	—
021	CASAVATORE	3	1,79	—	—	—	—	—	—
022	CASOLA DI NAPOLI	263	86,92	26	33,49	8	20,01	—	—
023	CASORIA	139	67,23	37	53,78	8	26,28	—	—
024	CASTELLAMMARE DI STABIA	977	309,60	85	106,41	25	63,52	—	—
025	CASTELLO DI CISTERNA	65	28,80	15	20,90	2	4,00	—	—
026	CERCOLA	214	85,50	53	72,77	32	92,64	3	16,26
027	CICCIANO	202	120,71	205	277,26	98	243,87	—	—
028	CIMITILE	86	52,40	58	78,90	20	52,70	1	5,60
029	COMIZIANO	101	59,16	61	81,10	12	32,55	1	7,20
030	CRISPANO	88	46,51	25	34,23	10	29,18	—	—
064	ERCOLANO	866	317,84	116	158,03	19	45,41	—	—
031	FORIO	1.111	281,83	60	76,52	14	34,19	1	7,00
032	FRATTAMAGGIORE	115	59,34	41	55,52	15	44,23	4	31,16
033	FRATTAMINORE	67	36,78	10	14,09	4	11,36	—	—
034	GIUGLIANO IN CAMPANIA	528	353,03	643	891,33	736	2.180,30	202	1.359,96
035	GRAGNANO	467	196,20	87	118,49	10	27,99	2	12,65
036	GRUMO NEVANO	72	34,19	14	19,06	3	10,60	—	—
037	ISCHIA	182	66,63	21	25,45	5	13,41	—	—
038	LACCO AMENO	145	38,50	10	12,92	5	15,30	—	—
039	LETTERE	444	149,10	53	70,76	19	48,08	—	—
040	LIVERI	85	37,52	49	68,99	36	101,89	6	40,72
041	MARANO DI NAPOLI	386	209,91	226	309,35	97	275,03	5	33,18
042	MARIGLIANELLA	96	51,68	31	41,81	9	24,08	—	—
043	MARIGLIANO	845	467,01	445	567,52	129	315,72	3	17,20
044	MASSA LUBRENSE	1.044	375,70	180	251,38	96	276,64	9	54,20
045	MELITO DI NAPOLI	120	62,62	22	27,31	6	15,13	—	—
046	META	171	51,93	26	37,74	6	15,88	—	—

per classe di superficie agricola utilizzata (SAU) e comune

in ettari

AGRICOLA UTILIZZATA (SAU)								COMUNI	Codice dei Comuni
10,00 - 19,99		20,00 - 49,99		50,00 ed oltre		TOTALE			
Aziende	Superficie	Aziende	Superficie	Aziende	Superficie	Aziende	Superficie		
16	191,83	3	110,00	1	84,00	2.528	3.816,89	ACERRA	001
11	154,25	—	—	—	—	775	1.409,26	AFRAGOLA	002
—	—	1	26,04	—	—	1.049	570,25	AGEROLA	003
—	—	1	40,25	—	—	333	155,46	ANACAPRI	004
—	—	—	—	—	—	64	41,03	ARZANO	005
1	14,80	—	—	—	—	709	496,98	BACOLI	006
—	—	—	—	—	—	1.002	337,68	BARANO D'ISCHIA	007
1	12,00	—	—	—	—	1.287	561,81	BOSCOREALE	008
—	—	1	24,00	—	—	623	347,18	BOSCOTRECASE	009
—	—	—	—	—	—	452	448,38	BRUSCIANO	010
8	122,40	1	37,75	—	—	961	1.183,98	CAIVANO	011
2	27,10	—	—	—	—	285	272,56	CALVIZZANO	012
—	—	—	—	—	—	247	192,58	CAMPOSANO	013
—	—	—	—	—	—	183	75,25	CAPRI	014
1	10,00	—	—	—	—	228	257,16	CARBONARA DI NOLA	015
6	70,95	—	—	—	—	126	159,02	CARDITO	016
—	—	—	—	—	—	264	353,32	CASALNUOVO DI NAPOLI	017
—	—	—	—	—	—	224	213,60	CASAMARCIANO	018
—	—	—	—	—	—	367	107,79	CASAMICCIOLA TERME	019
—	—	—	—	—	—	133	86,52	CASANDRINO	020
—	—	—	—	—	—	3	1,79	CASAVATORE	021
—	—	—	—	—	—	297	140,42	CASOLA DI NAPOLI	022
—	—	—	—	—	—	184	147,29	CASORIA	023
—	—	—	—	—	—	1.087	479,53	CASTELLAMMARE DI STABIA	024
—	—	—	—	—	—	82	53,70	CASTELLO DI CISTERNA	025
—	—	—	—	—	—	302	267,17	CERCOLA	026
—	—	—	—	—	—	505	641,84	CICCIANO	027
—	—	—	—	—	—	165	189,60	CIMITILE	028
—	—	—	—	—	—	175	180,01	COMIZIANO	029
—	—	—	—	—	—	123	109,92	CRISPANO	030
—	—	—	—	—	—	1.001	521,28	ERCOLANO	064
1	10,00	—	—	—	—	1.187	409,54	FORIO	031
—	—	—	—	—	—	175	190,25	FRATTAMAGGIORE	032
—	—	—	—	—	—	81	62,23	FRATTAMINORE	033
62	826,97	14	417,17	3	198,65	2.188	6.227,41	GIUGLIANO IN CAMPANIA	034
—	—	—	—	—	—	566	355,33	GRAGNANO	035
—	—	—	—	—	—	89	63,85	GRUMO NEVANO	036
—	—	—	—	—	—	208	105,49	ISCHIA	037
—	—	—	—	—	—	160	66,72	LACCO AMENO	038
—	—	—	—	—	—	516	267,94	LETTERE	039
1	15,74	—	—	—	—	177	264,86	LIVERI	040
2	23,87	—	—	—	—	716	851,34	MARANO DI NAPOLI	041
—	—	—	—	—	—	136	117,57	MARIGLIANELLA	042
—	—	—	—	—	—	1.422	1.367,45	MARIGLIANO	043
1	15,47	1	24,10	1	116,30	1.332	1.113,79	MASSA LUBRENSE	044
—	—	—	—	—	—	148	105,06	MELITO DI NAPOLI	045
—	—	—	—	—	—	203	105,55	META	046

segue TAV. 33 — Aziende e relativa superficie agricola utilizzata

Codice dei Comuni	COMUNI	Superficie							
		CLASSI DI SUPERFICIE							
		Fino a 0,99		1,00 - 1,99		2,00 - 4,99		5,00 - 9,99	
Aziende	Superficie	Aziende	Superficie	Aziende	Superficie	Aziende	Superficie		
047	MONTE DI PROCIDA	282	102,98	36	45,52	3	6,86	2	10,97
048	MUGNANO DI NAPOLI	262	104,57	30	35,94	3	6,80	—	—
049	NAPOLI	2.531	921,80	449	597,64	141	395,36	17	104,42
050	NOLA	2.032	975,38	654	866,80	244	639,89	11	69,66
051	OTTAVIANO	886	376,91	201	262,94	76	194,58	19	124,20
052	PALMA CAMPANIA	515	292,86	265	364,68	122	345,60	9	62,99
053	PIANO DI SORRENTO	299	114,24	96	131,65	22	60,15	—	—
054	PIMONTE	453	134,76	54	70,46	10	26,94	2	10,48
055	POGGIOMARINO	973	424,93	222	291,74	35	86,51	2	10,33
056	POLLENA TROCCHIA	262	113,96	85	114,40	51	147,80	6	36,58
057	POMIGLIANO D'ARCO	128	67,56	89	121,16	28	71,58	4	24,60
058	POMPEI	1.433	514,92	88	116,06	18	50,39	2	12,17
059	PORTICI	119	39,73	15	20,87	1	2,00	—	—
060	POZZUOLI	795	369,42	294	419,91	187	538,44	14	89,10
061	PROCIDA	573	160,28	31	42,33	3	9,07	1	5,60
062	QUALIANO	69	39,58	57	88,85	84	270,97	29	219,00
063	QUARTO	351	182,43	167	223,93	78	224,82	10	70,85
065	ROCCARAINOLA	161	94,69	181	264,74	108	303,17	11	70,12
066	SAN GENNARO VESUVIANO	650	294,15	126	163,61	32	82,86	2	12,10
067	SAN GIORGIO A CREMANO	174	59,56	16	20,05	6	20,47	—	—
068	SAN GIUSEPPE VESUVIANO	978	352,06	95	121,71	32	87,28	2	12,30
069	SAN PAOLO BEL SITO	77	40,54	54	75,84	25	75,89	3	21,24
070	SAN SEBASTIANO AL VESUVIO	201	63,80	32	41,72	9	23,54	1	5,45
071	SANT'AGNELLO	263	99,54	52	69,07	23	63,94	3	21,78
090	SANTA MARIA LA CARITA'	411	133,26	24	29,89	—	—	1	5,49
072	SANT'ANASTASIA	633	287,84	219	308,92	87	248,59	11	71,99
073	SANT'ANTIMO	124	54,27	49	68,74	24	69,26	1	5,04
074	SANT'ANTONIO ABATE	978	345,55	91	126,06	19	49,52	—	—
075	SAN VITALIANO	148	71,48	69	96,70	24	54,23	—	—
076	SAVIANO	394	229,98	357	482,87	138	370,38	2	11,10
077	SCISCIANO	250	119,14	101	134,92	36	85,92	—	—
078	SERRARA FONTANA	407	123,52	29	35,50	7	23,37	—	—
079	SOMMA VESUVIANA	1.303	569,10	422	567,22	267	672,76	17	116,35
080	SORRENTO	320	135,04	88	125,98	49	139,73	5	36,99
081	STRIANO	575	297,38	138	174,87	9	25,18	—	—
082	TERZIGNO	409	200,22	189	243,11	56	141,36	2	12,90
083	TORRE ANNUNZIATA	466	132,37	26	33,63	11	30,17	—	—
084	TORRE DEL GRECO	1.346	395,33	189	233,12	34	85,70	5	31,70
091	TRECASE	313	118,50	61	82,79	13	30,92	—	—
085	TUFINO	157	75,84	63	88,67	50	135,99	5	34,92
086	VICO EQUENSE	393	205,85	175	251,98	133	396,15	20	141,94
087	VILLARICCA	193	97,84	91	121,43	59	175,12	13	88,27
088	VISCIANO	154	94,98	177	260,50	218	631,99	9	60,88
089	VOLLA	567	275,32	78	100,55	5	13,61	—	—
	TOTALE PROVINCIA	41.311	16.986,15	10.854	14.704,92	5.029	14.093,94	588	3.903,88

per classe di superficie agricola utilizzata (SAU) e comune

in ettari

AGRICOLA UTILIZZATA (SAU)								COMUNI	Codice dei Comuni
10,00 - 19,99		20,00 - 49,99		50,00 ed oltre		TOTALE			
Aziende	Superficie	Aziende	Superficie	Aziende	Superficie	Aziende	Superficie		
—	—	—	—	—	—	323	166,33	MONTE DI PROCIDA	047
—	—	—	—	—	—	295	147,31	MUGNANO DI NAPOLI	048
1	15,10	2	49,25	—	—	3.141	2.083,57	NAPOLI	049
3	41,47	—	—	—	—	2.944	2.593,20	NOLA	050
4	41,50	—	—	—	—	1.186	1.000,13	OTTAVIANO	051
3	37,95	2	46,50	—	—	916	1.150,58	PALMA CAMPANIA	052
—	—	1	34,35	—	—	418	340,39	PIANO DI SORRENTO	053
1	10,20	—	—	—	—	520	252,84	PIMONTE	054
—	—	1	36,41	—	—	1.233	849,92	POGGIOMARINO	055
—	—	—	—	—	—	404	412,74	POLLENA TROCCHIA	056
—	—	—	—	—	—	249	284,90	POMIGLIANO D'ARCO	057
—	—	—	—	—	—	1.541	693,54	POMPEI	058
—	—	—	—	—	—	135	62,60	PORTICI	059
4	44,40	2	50,30	1	61,35	1.297	1.572,92	POZZUOLI	060
—	—	—	—	—	—	608	217,28	PROCIDA	061
6	74,90	—	—	—	—	245	693,30	QUALIANO	062
2	26,46	1	23,00	—	—	609	751,49	QUARTO	063
3	49,70	8	203,36	—	—	472	985,78	ROCCARAINOLA	065
—	—	—	—	—	—	810	552,72	SAN GENNARO VESUVIANO	066
—	—	—	—	—	—	196	100,08	SAN GIORGIO A CREMANO	067
1	11,30	1	35,00	—	—	1.109	619,65	SAN GIUSEPPE VESUVIANO	068
2	22,50	—	—	—	—	161	236,01	SAN PAOLO BEL SITO	069
—	—	—	—	—	—	243	134,51	SAN SEBASTIANO AL VESUVIO	070
—	—	—	—	—	—	341	254,33	SANT'AGNELLO	071
1	18,45	2	45,50	1	50,00	954	1.031,29	SANT'ANASTASIA	072
—	—	—	—	—	—	198	197,31	SANT'ANTIMO	073
—	—	—	—	—	—	1.088	521,13	SANT'ANTONIO ABATE	074
—	—	—	—	—	—	241	222,41	SAN VITALIANO	075
—	—	—	—	—	—	891	1.094,33	SAVIANO	076
—	—	—	—	—	—	387	339,98	SCISCIANO	077
—	—	—	—	—	—	443	182,39	SERRARA FONTANA	078
2	29,00	1	20,00	—	—	2.012	1.974,43	SOMMA VESUVIANA	079
2	29,49	—	—	—	—	464	467,23	SORRENTO	080
—	—	—	—	—	—	722	497,43	STRIANO	081
1	12,20	3	81,00	—	—	660	690,79	TERZIGNO	082
1	16,63	—	—	—	—	504	212,80	TORRE ANNUNZIATA	083
—	—	1	22,00	1	60,00	1.576	827,85	TORRE DEL GRECO	084
—	—	—	—	—	—	387	232,21	TRECASE	091
—	—	—	—	—	—	275	335,42	TUFINO	085
7	88,37	2	60,20	1	140,00	731	1.284,49	VICO EQUENSE	086
2	24,60	1	25,00	—	—	359	532,26	VILLARICCA	087
—	—	—	—	—	—	558	1.048,35	VISCIANO	088
—	—	—	—	—	—	650	389,48	VOLLA	089
159	2.089,60	50	1.411,18	9	710,30	58.000	53.899,97	TOTALE PROVINCIA	

TAV. 34 — Ripartizione della superficie aziendale secondo l'utilizzazione dei terreni per comune*Superficie in ettari*

Codice dei Comuni	COMUNI	SUPERFICIE AGRICOLA UTILIZZATA (SAU)				SUPERFICIE A BOSCHI	ALTRA SUPERFICIE	TOTALE
		Seminativi	Prati permanenti e pascoli	Coltivazioni permanenti	TOTALE			
001	ACERRA	3.087,03	36,36	693,50	3.816,89	—	120,27	3.937,16
002	AFRAGOLA	1.291,29	—	117,97	1.409,26	0,33	22,68	1.432,27
003	AGEROLA	316,31	99,34	154,60	570,25	1.058,56	29,74	1.658,55
004	ANACAPRI	2,27	—	153,19	155,46	1,12	71,55	228,13
005	ARZANO	26,33	—	14,70	41,03	—	4,14	45,17
006	BACOLI	166,97	9,50	320,51	496,98	11,64	49,84	558,46
007	BARANO D'ISCHIA	12,71	—	324,97	337,68	60,43	133,20	531,31
008	BOSCOREALE	254,08	0,16	307,57	561,81	—	26,34	588,15
009	BOSCOTRECASE	3,64	—	343,54	347,18	152,21	5,66	505,05
010	BRUSCIANO	438,80	—	9,58	448,38	—	5,23	453,61
011	CAIVANO	1.038,72	15,92	129,34	1.183,98	—	41,73	1.225,71
012	CALVIZZANO	16,45	—	256,11	272,56	0,94	8,31	281,81
013	CAMPOSANO	146,66	—	45,92	192,58	—	2,02	194,60
014	CAPRI	11,53	0,20	63,52	75,25	2,78	13,74	91,77
015	CARBONARA DI NOLA	0,90	—	256,26	257,16	77,10	12,64	346,90
016	CARDITO	139,63	—	19,39	159,02	—	4,82	163,84
017	CASALNUOVO DI NAPOLI	351,51	—	1,81	353,32	—	1,40	354,72
018	CASAMARCIANO	2,17	—	211,43	213,60	24,00	6,54	244,14
019	CASAMICCIOLA TERME	8,56	—	99,23	107,79	72,43	30,66	210,88
020	CASANDRINO	31,68	—	54,84	86,52	—	6,42	92,94
021	CASAVATORE	0,71	—	1,08	1,79	—	0,04	1,83
022	CASOLA DI NAPOLI	65,01	0,20	75,21	140,42	46,04	6,45	192,91
023	CASORIA	133,67	—	13,62	147,29	—	4,54	151,83
024	CASTELLAMMARE DI STABIA	295,17	0,02	184,34	479,53	450,02	22,09	951,64
025	CASTELLO DI CISTERNA	53,70	—	—	53,70	—	—	53,70
026	CERCOLA	127,45	0,40	139,32	267,17	121,98	11,80	400,95
027	CICCIANO	381,81	—	260,03	641,84	—	4,89	646,73
028	CIMITILE	188,00	—	1,60	189,60	—	—	189,60
029	COMIZIANO	2,30	—	177,71	180,01	—	—	180,01
030	CRISPANO	84,43	—	25,49	109,92	0,40	5,33	115,65
064	ERCOLANO	90,40	—	430,88	521,28	754,05	347,17	1.622,50
031	FORIO	26,35	1,44	381,75	409,54	53,63	125,39	588,56
032	FRATTAMAGGIORE	162,86	0,08	27,31	190,25	—	0,97	191,22
033	FRATTAMINORE	52,59	—	9,64	62,23	—	0,89	63,12
034	GIUGLIANO IN CAMPANIA	848,15	133,13	5.246,13	6.227,41	227,92	327,91	6.783,24
035	GRAGNANO	156,19	2,12	197,02	355,33	501,13	19,99	876,45
036	GRUMO NEVANO	40,24	—	23,61	63,85	—	2,88	66,73
037	ISCHIA	21,89	—	83,60	105,49	8,45	34,24	148,18
038	LACCO AMENO	11,31	—	55,41	66,72	21,95	18,90	107,57
039	LETTERE	30,78	0,02	237,14	267,94	468,56	29,99	766,49
040	LIVERI	1,00	—	263,86	264,86	3,20	2,43	270,49
041	MARANO DI NAPOLI	92,62	0,04	758,68	851,34	126,93	74,76	1.053,03
042	MARIGLIANELLA	108,53	4,78	4,26	117,57	—	1,88	119,45
043	MARIGLIANO	1.324,52	1,00	41,93	1.367,45	0,80	6,32	1.374,57
044	MASSA LUBRENSE	88,59	136,16	889,04	1.113,79	56,32	193,97	1.364,08
045	MELITO DI NAPOLI	26,62	—	78,44	105,06	—	2,00	107,06
046	META	1,97	0,60	102,98	105,55	14,61	12,80	132,96

segue TAV. 34 — Ripartizione della superficie aziendale secondo l'utilizzazione dei terreni per comune

Superficie in ettari

Codice dei Comuni	COMUNI	SUPERFICIE AGRICOLA UTILIZZATA (SAU)				SUPERFICIE A BOSCHI	ALTRA SUPERFICIE	TOTALE
		Seminativi	Prati permanenti e pascoli	Coltivazioni permanenti	TOTALE			
047	MONTE DI PROCIDA	21,15	0,12	145,06	166,33	0,32	33,73	200,38
048	MUGNANO DI NAPOLI	18,77	—	128,54	147,31	—	18,65	165,96
049	NAPOLI	932,58	8,72	1.142,27	2.083,57	88,38	170,42	2.342,37
050	NOLA	1.502,95	1,56	1.088,69	2.593,20	0,10	47,97	2.641,27
051	OTTAVIANO	17,03	—	983,10	1.000,13	98,90	38,35	1.137,38
052	PALMA CAMPANIA	59,08	1,20	1.090,30	1.150,58	326,03	67,19	1.543,80
053	PIANO DI SORRENTO	6,93	34,80	298,66	340,39	67,96	30,16	438,51
054	PIMONTE	101,71	0,47	150,66	252,84	718,76	21,34	992,94
055	POGGIOMARINO	387,63	11,41	450,88	849,92	7,50	6,65	864,07
056	POLLENA TROCCHIA	14,57	0,80	397,37	412,74	123,92	36,78	573,44
057	POMIGLIANO D'ARCO	252,84	0,74	31,32	284,90	—	0,45	285,35
058	POMPEI	584,36	4,58	104,60	693,54	—	27,72	721,26
059	PORTICI	46,08	0,10	16,42	62,60	3,91	4,08	70,59
060	POZZUOLI	384,54	16,00	1.172,38	1.572,92	727,07	183,66	2.483,65
061	PROCIDA	25,37	—	191,91	217,28	0,62	56,28	274,18
062	QUALIANO	22,98	—	670,32	693,30	0,40	30,13	723,83
063	QUARTO	87,08	1,00	663,41	751,49	4,50	71,60	827,59
065	ROCCARAINOLA	92,80	24,56	868,42	985,78	821,86	278,59	2.086,23
066	SAN GENNARO VESUVIANO	52,18	—	500,54	552,72	—	12,01	564,73
067	SAN GIORGIO A CREMANO	38,72	—	61,36	100,08	—	6,50	106,58
068	SAN GIUSEPPE VESUVIANO	24,59	—	595,06	619,65	145,70	14,34	779,69
069	SAN PAOLO BEL SITO	3,81	—	232,20	236,01	—	0,28	236,29
070	SAN SEBASTIANO AL VESUVIO	8,09	—	126,42	134,51	—	13,81	148,32
071	SANT'AGNELLO	3,43	15,54	235,36	254,33	18,28	19,04	291,65
090	SANTA MARIA LA CARITA'	162,40	0,05	6,19	168,64	—	12,05	180,69
072	SANT'ANASTASIA	210,11	3,49	817,69	1.031,29	156,40	42,94	1.230,63
073	SANT'ANTIMO	47,84	1,80	147,67	197,31	—	4,51	201,82
074	SANT'ANTONIO ABATE	443,46	—	77,67	521,13	12,43	20,13	553,69
075	SAN VITALIANO	222,01	—	0,40	222,41	—	0,02	222,43
076	SAVIANO	136,85	—	957,48	1.094,33	—	3,49	1.097,82
077	SCISCIANO	131,44	1,50	207,04	339,98	—	2,71	342,69
078	SERRARA FONTANA	27,08	0,05	155,26	182,39	22,72	118,57	323,68
079	SOMMA VESUVIANA	182,62	1,65	1.790,16	1.974,43	155,22	46,50	2.176,15
080	SORRENTO	21,20	8,72	437,31	467,23	37,47	30,44	535,14
081	STRIANO	370,01	0,20	127,22	497,43	0,05	23,48	520,96
082	TERZIGNO	15,93	—	674,86	690,79	254,23	63,72	1.008,74
083	TORRE ANNUNZIATA	119,57	—	93,23	212,80	4,04	9,44	226,28
084	TORRE DEL GRECO	465,56	0,42	361,87	827,85	37,03	84,79	949,67
091	TRECASE	43,92	—	188,29	232,21	127,26	46,97	406,44
085	TUFINO	—	—	335,42	335,42	—	0,30	335,72
086	VICO EQUENSE	57,89	4,59	1.222,01	1.284,49	1.078,79	80,64	2.443,92
087	VILLARICCA	49,78	0,16	482,32	532,26	13,66	28,03	573,95
088	VISCIANO	0,50	—	1.047,85	1.048,35	96,60	10,00	1.154,95
089	VOLLA	379,93	—	9,55	389,48	—	11,87	401,35
	TOTALE PROVINCIA	19.541,47	585,70	33.772,80	53.899,97	9.467,64	3.684,89	67.052,50

TAV. 35 — Aziende con seminativi per principali coltivazioni e comune

Codice dei Comuni	COMUNI	Superficie in ettari				COLTIVAZIONI ORTIVE		COLTIVAZIONI FORAGGERE AVVICENDATE	
		CEREALI		di cui frumento		Aziende	Superficie a coltivazioni ortive	Aziende	Superficie a coltivazioni foraggere avvicendate
		Aziende	Superficie a cereali	Aziende	Superficie a frumento				
001	ACERRA	453	287,19	274	187,66	1.840	1.370,43	89	54,74
002	AFRAGOLA	295	237,70	60	43,94	585	614,83	51	48,47
003	AGEROLA	526	42,50	20	2,45	745	69,62	384	106,87
004	ANACAPRI	—	—	—	—	14	1,31	—	—
005	ARZANO	28	4,06	28	4,06	62	13,75	—	—
006	BACOLI	11	4,22	—	—	492	111,70	1	0,20
007	BARANO D'ISCHIA	—	—	—	—	57	8,58	—	—
008	BOSCOREALE	15	1,56	2	0,28	742	212,69	1	0,33
009	BOSCOTRECASE	—	—	—	—	7	1,67	—	—
010	BRUSCIANO	105	47,30	5	3,40	348	171,23	16	7,00
011	CAIVANO	316	150,31	292	134,02	849	647,26	29	8,48
012	CALVIZZANO	—	—	—	—	59	9,03	2	1,78
013	CAMPOSANO	27	6,00	—	—	175	68,82	—	—
014	CAPRI	—	—	—	—	70	4,74	1	0,01
015	CARBONARA DI NOLA	—	—	—	—	1	0,10	—	—
016	CARDITO	2	0,92	2	0,92	99	121,74	1	0,12
017	CASALNUOVO DI NAPOLI	176	85,43	2	1,05	223	142,44	36	11,34
018	CASAMARCIANO	—	—	—	—	9	1,20	—	—
019	CASAMICCIOLA TERME	—	—	—	—	38	4,16	—	—
020	CASANDRINO	9	3,11	1	0,50	73	16,66	7	3,61
021	CASAVATORE	—	—	—	—	2	0,71	—	—
022	CASOLA DI NAPOLI	3	0,78	—	—	265	50,50	2	0,28
023	CASORIA	97	30,50	1	0,33	115	38,79	—	—
024	CASTELLAMMARE DI STABIA	—	—	—	—	807	182,71	1	0,23
025	CASTELLO DI CISTERNA	44	13,10	—	—	59	18,51	—	—
026	CERCOLA	4	1,68	—	—	242	109,73	6	1,15
027	CICCIANO	21	7,33	3	1,33	385	201,28	1	0,05
028	CIMITILE	1	1,00	—	—	101	41,15	—	—
029	COMIZIANO	—	—	—	—	3	1,50	—	—
030	CRISPANO	15	6,51	12	5,58	95	58,76	6	2,01
064	ERCOLANO	—	—	—	—	168	33,48	1	0,33
031	FORIO	—	—	—	—	107	17,52	1	0,03
032	FRATTAMAGGIORE	17	6,26	11	3,56	161	112,93	2	0,50
033	FRATTAMINORE	3	2,97	3	2,97	39	24,10	—	—
034	GIUGLIANO IN CAMPANIA	50	122,35	14	31,86	275	350,59	44	264,23
035	GRAGNANO	—	—	—	—	481	113,28	12	2,44
036	GRUMO NEVANO	5	1,95	2	0,45	61	16,15	4	1,70
037	ISCHIA	—	—	—	—	155	15,53	—	—
038	LACCO AMENO	1	0,01	1	0,01	65	6,86	—	—
039	LETTERE	—	—	—	—	145	27,59	4	0,24
040	LIVERI	—	—	—	—	—	—	—	—
041	MARANO DI NAPOLI	—	—	—	—	403	41,41	—	—
042	MARIGLIANELLA	44	16,68	1	0,70	108	44,24	5	1,10
043	MARIGLIANO	286	118,95	36	18,00	1.209	572,53	37	18,95
044	MASSA LUBRENSE	1	1,18	—	—	335	30,43	96	22,78
045	MELITO DI NAPOLI	—	—	—	—	10	2,14	—	—
046	META	—	—	—	—	10	1,02	—	—

segue TAV. 35 — Aziende con seminativi per principali coltivazioni e comune

Superficie in ettari

Codice dei Comuni	COMUNI	CEREALI				COLTIVAZIONI ORTIVE		COLTIVAZIONI FORAGGERE AVVICENDATE	
		TOTALE		di cui frumento		Aziende	Superficie a coltivazioni ortive	Aziende	Superficie a coltivazioni foraggere avvicendate
		Aziende	Superficie a cereali	Aziende	Superficie a frumento				
047	MONTE DI PROCIDA	—	—	—	—	161	16,35	—	—
048	MUGNANO DI NAPOLI	—	—	—	—	105	16,89	—	—
049	NAPOLI	74	21,83	9	1,98	2.605	612,29	82	42,85
050	NOLA	364	96,74	13	3,20	1.832	936,56	5	1,60
051	OTTAVIANO	—	—	—	—	55	12,07	—	—
052	PALMA CAMPANIA	2	0,49	—	—	78	25,89	3	4,70
053	PIANO DI SORRENTO	1	0,02	—	—	93	3,53	1	0,23
054	PIMONTE	74	2,51	1	0,10	401	45,74	56	11,92
055	POGGIOMARINO	51	26,91	2	16,10	695	302,55	6	2,74
056	POLLENA TROCCHIA	4	1,50	—	—	16	4,73	—	—
057	POMIGLIANO D'ARCO	74	39,85	6	2,50	198	90,07	15	8,20
058	POMPEI	24	8,36	1	0,12	914	267,86	4	1,35
059	PORTICI	—	—	—	—	97	33,05	2	0,25
060	POZZUOLI	23	23,68	3	1,50	788	202,60	34	68,10
061	PROCIDA	—	—	—	—	191	20,49	—	—
062	QUALIANO	6	5,40	2	2,00	14	8,60	1	1,00
063	QUARTO	19	19,55	5	4,71	50	14,32	23	21,15
065	ROCCARAINOLA	1	21,00	—	—	10	59,80	—	—
066	SAN GENNARO VESUVIANO	10	2,44	—	—	112	17,84	5	3,14
067	SAN GIORGIO A CREMANO	1	1,50	—	—	96	24,84	—	—
068	SAN GIUSEPPE VESUVIANO	—	—	—	—	63	16,86	—	—
069	SAN PAOLO BEL SITO	2	0,25	1	0,05	5	1,10	—	—
070	SAN SEBASTIANO AL VESUVIO	—	—	—	—	18	4,67	—	—
071	SANT'AGNELLO	—	—	—	—	3	1,10	—	—
090	SANTA MARIA LA CARITA'	13	4,00	2	0,59	376	96,15	16	4,47
072	SANT'ANASTASIA	28	37,25	1	0,20	291	123,14	9	4,15
073	SANT'ANTIMO	21	6,95	4	0,69	47	15,27	9	4,59
074	SANT'ANTONIO ABATE	14	2,24	1	0,15	956	393,13	1	0,09
075	SAN VITALIANO	—	—	—	—	150	38,67	4	0,90
076	SAVIANO	3	0,70	—	—	175	66,79	—	—
077	SCISCIANO	36	11,95	—	—	111	36,74	7	3,30
078	SERRARA FONTANA	—	—	—	—	365	20,60	—	—
079	SOMMA VESUVIANA	20	5,24	—	—	312	93,92	1	0,20
080	SORRENTO	—	—	—	—	83	6,64	7	9,28
081	STRIANO	10	1,57	3	0,70	609	292,71	1	0,30
082	TERZIGNO	—	—	—	—	16	5,14	—	—
083	TORRE ANNUNZIATA	2	2,20	1	2,00	356	79,59	—	—
084	TORRE DEL GRECO	1	9,80	1	9,80	813	176,86	8	1,32
091	TRECASE	—	—	—	—	139	40,94	—	—
085	TUFINO	—	—	—	—	—	—	—	—
086	VICO EQUENSE	5	7,51	1	2,00	142	24,35	14	18,11
087	VILLARICCA	4	3,36	3	1,36	29	8,78	1	0,70
088	VISCIANO	—	—	—	—	—	—	—	—
089	VOLLA	165	36,91	1	0,33	592	236,70	4	0,98
	TOTALE PROVINCIA	3.607	1.603,26	831	493,15	26.456	10.201,32	1.159	774,59

TAV. 36 — Aziende con coltivazioni legnose agrarie per principali coltivazioni e comune*Superficie in ettari*

Codice dei Comuni	COMUNI	VITE		OLIVO		AGRUMI		FRUTTIFERI	
		Aziende	Superficie a vite	Aziende	Superficie ad olivo	Aziende	Superficie ad agrumi	Aziende	Superficie a fruttiferi
001	ACERRA	118	63,71	3	5,20	12	15,09	315	608,86
002	AFRAGOLA	32	13,83	—	—	1	0,34	25	102,07
003	AGEROLA	963	83,42	6	1,07	3	0,37	184	10,78
004	ANACAPRI	294	92,54	161	58,79	18	1,01	9	0,80
005	ARZANO	45	7,31	—	—	3	0,85	18	6,54
006	BACOLI	542	192,85	1	0,10	303	78,35	148	41,69
007	BARANO D'ISCHIA	977	297,18	5	0,95	37	7,26	88	17,79
008	BOSCOREALE	365	96,64	2	0,13	269	65,59	416	145,21
009	BOSCOTRECASE	455	182,80	—	—	286	65,89	313	94,75
010	BRUSCIANO	3	2,66	—	—	—	—	8	6,92
011	CAIVANO	318	47,65	—	—	1	0,10	69	81,59
012	CALVIZZANO	39	7,18	—	—	3	0,29	279	248,33
013	CAMPOSANO	81	9,00	1	0,20	4	1,40	97	35,32
014	CAPRI	176	46,71	41	8,79	61	6,76	16	1,13
015	CARBONARA DI NOLA	121	18,44	14	1,69	23	2,79	220	233,34
016	CARDITO	1	0,61	—	—	12	3,59	7	15,19
017	CASALNUOVO DI NAPOLI	—	—	—	—	—	—	2	1,81
018	CASAMARCIANO	44	7,29	18	4,98	10	1,74	222	194,42
019	CASAMICCIOLA TERME	316	77,00	1	0,05	68	7,14	89	12,61
020	CASANDRINO	49	7,44	—	—	—	—	95	47,40
021	CASAVATORE	1	0,48	—	—	—	—	1	0,60
022	CASOLA DI NAPOLI	198	39,64	158	18,00	46	3,06	113	14,51
023	CASORIA	2	0,75	—	—	1	3,00	9	9,78
024	CASTELLAMMARE DI STABIA	194	54,39	106	29,06	207	43,54	220	56,35
025	CASTELLO DI CISTERNA	—	—	—	—	—	—	—	—
026	CERCOLA	146	29,52	—	—	24	6,26	248	79,55
027	CICCIANO	135	37,20	26	11,70	—	—	337	211,13
028	CIMITILE	—	—	—	—	—	—	1	1,60
029	COMIZIANO	—	—	—	—	—	—	174	177,31
030	CRISPANO	48	8,27	—	—	—	—	20	16,02
064	ERCOLANO	423	85,20	22	3,09	64	14,85	750	326,74
031	FORIO	1.118	328,00	78	19,96	170	18,45	71	5,23
032	FRATTAMAGGIORE	41	12,62	—	—	—	—	16	14,28
033	FRATTAMINORE	33	7,12	—	—	—	—	2	2,52
034	GIUGLIANO IN CAMPANIA	571	224,07	2	6,50	20	25,76	2.055	4.989,50
035	GRAGNANO	335	79,28	263	44,10	85	14,16	255	59,18
036	GRUMO NEVANO	61	13,70	—	—	1	0,02	23	9,89
037	ISCHIA	173	72,54	4	0,13	106	7,37	60	3,46
038	LACCO AMENO	136	50,76	5	1,84	17	1,11	19	1,70
039	LETTERE	484	141,86	302	50,87	26	7,84	139	33,80
040	LIVERI	1	0,39	20	12,09	47	16,47	166	234,91
041	MARANO DI NAPOLI	683	116,86	—	—	10	5,88	703	635,94
042	MARIGLIANELLA	—	—	—	—	—	—	9	4,26
043	MARIGLIANO	5	2,46	—	—	3	1,15	53	38,32
044	MASSA LUBRENSE	934	196,15	1.113	510,47	523	139,06	225	37,15
045	MELITO DI NAPOLI	10	3,47	—	—	1	0,50	101	65,09
046	META	99	9,69	88	38,03	176	51,89	42	3,37

segue TAV. 36 — Aziende con coltivazioni legnose agrarie per principali coltivazioni e comune

Superficie in ettari

Codice dei Comuni	COMUNI	VITE		OLIVO		AGRUMI		FRUTTIFERI	
		Aziende	Superficie a vite	Aziende	Superficie ad olivo	Aziende	Superficie ad agrumi	Aziende	Superficie a fruttiferi
047	MONTE DI PROCIDA	278	112,73	3	0,42	135	25,39	41	6,42
048	MUGNANO DI NAPOLI	—	—	—	—	—	—	238	128,49
049	NAPOLI	1.911	421,90	11	18,58	682	107,08	1.575	591,84
050	NOLA	31	9,61	20	9,20	66	13,30	1.134	1.056,58
051	OTTAVIANO	951	298,07	1	0,20	29	3,70	877	648,00
052	PALMA CAMPANIA	327	54,63	38	10,46	44	18,76	885	992,25
053	PIANO DI SORRENTO	322	68,92	186	76,28	334	145,86	68	7,46
054	PIMONTE	435	80,79	311	27,47	—	—	325	38,13
055	POGGIOMARINO	5	2,02	—	—	6	0,57	763	447,29
056	POLLENA TROCCHIA	37	15,08	—	—	5	3,12	379	376,42
057	POMIGLIANO D'ARCO	3	1,40	—	—	2	1,10	23	27,82
058	POMPEI	89	18,18	1	0,50	122	41,66	108	44,26
059	PORTICI	13	3,46	2	0,97	34	4,13	29	7,86
060	POZZUOLI	1.156	463,60	5	4,47	348	139,54	797	559,37
061	PROCIDA	413	82,60	26	6,73	490	98,27	77	4,31
062	QUALIANO	153	39,78	—	—	1	0,20	230	630,34
063	QUARTO	385	150,99	—	—	15	12,74	532	499,18
065	ROCCARAINOLA	5	3,39	272	256,19	4	1,40	453	607,44
066	SAN GENNARO VESUVIANO	94	18,30	—	—	10	0,88	764	477,26
067	SAN GIORGIO A CREMANO	62	10,18	—	—	67	9,44	129	41,74
068	SAN GIUSEPPE VESUVIANO	670	161,46	—	—	32	8,39	972	385,56
069	SAN PAOLO BEL SITO	12	3,03	20	15,17	22	11,12	152	202,88
070	SAN SEBASTIANO AL VESUVIO	184	48,78	—	—	8	2,73	214	73,61
071	SANT'AGNELLO	222	49,02	162	69,99	240	108,28	50	7,79
090	SANTA MARIA LA CARITA'	6	0,72	1	0,20	4	0,40	24	4,87
072	SANT'ANASTASIA	383	132,02	2	0,30	7	4,10	857	670,05
073	SANT'ANTIMO	108	33,89	1	1,50	5	0,20	153	105,88
074	SANT'ANTONIO ABATE	7	3,09	18	9,66	87	43,70	53	18,74
075	SAN VITALIANO	—	—	—	—	—	—	1	0,40
076	SAVIANO	183	17,27	—	—	—	—	878	940,21
077	SCISCIANO	77	24,74	—	—	—	—	284	182,30
078	SERRARA FONTANA	421	143,45	3	0,11	66	10,44	9	0,76
079	SOMMA VESUVIANA	621	160,04	—	—	50	17,75	1.911	1.581,17
080	SORRENTO	425	74,58	400	205,70	341	154,40	25	2,52
081	STRIANO	—	—	—	—	3	2,62	211	124,60
082	TERZIGNO	527	281,60	8	24,62	15	3,25	571	365,39
083	TORRE ANNUNZIATA	30	7,43	2	0,69	128	51,51	74	33,21
084	TORRE DEL GRECO	719	227,05	7	2,38	273	47,53	408	84,88
091	TRECASE	337	86,15	—	—	124	25,19	332	76,94
085	TUFINO	252	41,96	1	1,40	2	0,24	263	291,82
086	VICO EQUENSE	402	172,20	585	644,80	90	39,70	400	222,44
087	VILLARICCA	44	10,57	—	—	10	4,91	338	464,20
088	VISCIANO	163	30,55	79	28,85	2	0,25	555	988,20
089	VOLLA	2	1,66	—	—	2	1,09	13	6,80
	TOTALE PROVINCIA	23.235	6.335,57	4.605	2.244,63	6.548	1.783,87	26.607	22.966,42

TAV. 37 — Aziende con allevamenti per principali categorie di bestiame e comune

Codice dei Comuni	COMUNI	TOTALE DELLE AZIENDE CON ALLEVAMENTI	BOVINI			OVINI		SUINI	
			Aziende	Capi		Aziende	Capi	Aziende	Capi
				TOTALE	di cui vacche				
001	ACERRA	756	417	1.236	556	9	310	471	1.373
002	AFRAGOLA	166	23	208	45	—	—	110	511
003	AGEROLA	770	526	1.888	1.347	3	91	647	1.083
004	ANACAPRI	83	12	39	10	2	31	19	54
005	ARZANO	12	1	3	2	—	—	1	1
006	BACOLI	373	70	138	23	1	2	232	474
007	BARANO D'ISCHIA	538	—	—	—	—	—	53	71
008	BOSCOREALE	197	94	280	39	—	—	113	281
009	BOSCOTRECASE	11	10	32	8	—	—	—	—
010	BRUSCIANO	73	27	56	7	1	8	51	104
011	CAIVANO	337	163	247	235	1	1	85	119
012	CALVIZZANO	22	8	17	7	—	—	10	14
013	CAMPOSANO	13	3	4	—	—	—	6	9
014	CAPRI	87	6	19	6	—	—	12	21
015	CARBONARA DI NOLA	108	1	2	2	—	—	2	4
016	CARDITO	12	3	25	6	—	—	10	61
017	CASALNUOVO DI NAPOLI	106	77	141	76	1	1	27	36
018	CASAMARCIANO	1	—	—	—	—	—	—	—
019	CASAMICCIOLA TERME	29	—	—	—	2	7	5	49
020	CASANDRINO	5	1	1	1	—	—	—	—
021	CASAVATORE	—	—	—	—	—	—	—	—
022	CASOLA DI NAPOLI	135	71	252	138	4	15	69	207
023	CASORIA	19	8	13	2	—	—	1	6
024	CASTELLAMMARE DI STABIA	640	283	1.021	655	—	—	280	1.336
025	CASTELLO DI CISTERNA	42	19	30	27	—	—	20	23
026	CERCOLA	68	38	148	90	9	19	51	163
027	CICCIANO	87	12	13	6	—	—	12	265
028	CIMITILE	40	3	26	—	—	—	16	19
029	COMIZIANO	37	—	—	—	—	—	4	15
030	CRISPANO	20	7	73	11	3	144	14	116
064	ERCOLANO	198	31	72	41	3	3	59	761
031	FORIO	16	—	—	—	—	—	11	160
032	FRATTAMAGGIORE	16	9	26	20	—	—	—	—
033	FRATTAMINORE	4	4	20	5	—	—	4	5
034	GIUGLIANO IN CAMPANIA	213	115	1.429	1.001	5	22	162	528
035	GRAGNANO	377	227	873	549	5	13	273	702
036	GRUMO NEVANO	5	1	2	—	—	—	2	6
037	ISCHIA	141	1	1	—	—	—	23	40
038	LACCO AMENO	1	—	—	—	—	—	1	127
039	LETTERE	230	55	183	128	5	108	133	328
040	LIVERI	62	2	22	6	—	—	3	142
041	MARANO DI NAPOLI	482	81	149	92	2	2	331	546
042	MARIGLIANELLA	57	15	26	18	—	—	46	57
043	MARIGLIANO	295	127	182	113	2	42	61	98
044	MASSA LUBRENSE	616	362	1.224	719	5	429	259	833
045	MELITO DI NAPOLI	5	—	—	—	—	—	2	3
046	META	153	42	164	122	1	8	48	196

segue TAV. 37 — Aziende con allevamenti per principali categorie di bestiame e comune

Codice dei Comuni	COMUNI	TOTALE DELLE AZIENDE CON ALLEVAMENTI	BOVINI			OVINI		SUINI	
			Aziende	Capi		Aziende	Capi	Aziende	Capi
				TOTALE	di cui vacche				
047	MONTE DI PROCIDA	101	7	22	2	—	—	51	289
048	MUGNANO DI NAPOLI	53	10	12	10	—	—	19	23
049	NAPOLI	1.447	135	564	214	11	55	384	1.539
050	NOLA	1.437	696	1.040	707	19	108	746	976
051	OTTAVIANO	69	7	19	17	7	9	7	239
052	PALMA CAMPANIA	70	37	182	8	—	—	21	28
053	PIANO DI SORRENTO	242	145	605	385	4	6	104	666
054	PIMONTE	285	124	864	376	8	77	244	590
055	POGGIOMARINO	96	11	43	4	—	—	29	57
056	POLLENA TROCCHIA	15	5	8	—	—	—	5	1.066
057	POMIGLIANO D'ARCO	137	76	132	81	2	4	63	74
058	POMPEI	821	170	597	307	2	2	336	1.489
059	PORTICI	32	12	64	41	1	1	7	73
060	POZZUOLI	713	94	401	169	1	2	485	1.171
061	PROCIDA	402	4	19	3	—	—	32	166
062	QUALIANO	110	95	309	96	1	26	84	107
063	QUARTO	93	77	186	83	—	—	34	68
065	ROCCARAINOLA	3	3	107	1	—	—	—	—
066	SAN GENNARO VESUVIANO	209	10	21	2	8	10	82	98
067	SAN GIORGIO A CREMANO	37	11	39	10	1	1	29	125
068	SAN GIUSEPPE VESUVIANO	15	5	23	12	—	—	6	16
069	SAN PAOLO BEL SITO	41	2	4	3	—	—	11	15
070	SAN SEBASTIANO AL VESUVIO	7	2	26	—	—	—	3	57
071	SANT'AGNELLO	152	93	403	215	1	1	81	272
090	SANTA MARIA LA CARITA'	311	112	381	250	—	—	140	208
072	SANT'ANASTASIA	205	95	568	117	—	—	119	5.563
073	SANT'ANTIMO	15	12	19	11	—	—	11	12
074	SANT'ANTONIO ABATE	354	122	353	262	1	10	231	305
075	SAN VITALIANO	62	35	50	13	—	—	—	—
076	SAVIANO	115	65	71	2	—	—	92	117
077	SCISCIANO	60	30	87	30	—	—	11	43
078	SERRARA FONTANA	3	—	—	—	1	50	2	91
079	SOMMA VESUVIANA	61	18	347	19	—	—	35	918
080	SORRENTO	282	172	573	363	1	2	146	688
081	STRIANO	78	1	2	1	—	—	39	43
082	TERZIGNO	8	5	72	34	—	—	1	44
083	TORRE ANNUNZIATA	194	49	147	69	6	29	43	103
084	TORRE DEL GRECO	49	15	36	19	—	—	7	38
091	TRECASE	14	4	18	12	—	—	2	6
085	TUFINO	2	—	—	—	—	—	1	6
086	VICO EQUENSE	562	508	3.415	2.071	5	133	137	3.037
087	VILLARICCA	35	7	11	5	—	—	31	36
088	VISCIANO	34	—	—	—	—	—	1	8
089	VOLLA	132	32	98	27	—	—	72	135
	TOTALE PROVINCIA	16.821	6.068	22.223	12.164	144	1.782	7.723	31.552

TAV. 38 — Aziende che utilizzano i principali mezzi meccanici di uso agricolo per comune

Codice dei Comuni	COMUNI	TRATTRICI		MOTOCOLTIVATORI		APPARECCHI PER LA IRRORAZIONE E LA LOTTA ANTIPARASSITARIA		TREBBIATRICI E MIETITREBBIATRICI		RACCOGLITRICI-TRINCIATRICI	
		Aziende	Numero di mezzi in proprietà	Aziende	Numero di mezzi in proprietà	Aziende	Numero di mezzi in proprietà	Aziende	Numero di mezzi in proprietà	Aziende	Numero di mezzi in proprietà
001	ACERRA	2.183	516	2.152	1.475	1.241	865	217	4	5	2
002	AFRAGOLA	652	269	431	263	171	85	138	—	69	2
003	AGEROLA	2	2	17	17	1	1	—	—	—	—
004	ANACAPRI	—	—	30	34	37	38	—	—	—	—
005	ARZANO	63	7	—	—	—	—	—	—	—	—
006	BACOLI	43	44	200	175	10	10	—	—	—	—
007	BARANO D'ISCHIA	44	48	58	59	—	—	—	—	—	—
008	BOSCOREALE	38	38	480	464	61	56	—	—	—	—
009	BOSCOTRECASE	2	2	272	246	299	316	—	—	—	—
010	BRUSCIANO	396	28	324	225	210	202	61	—	—	—
011	CAIVANO	404	103	717	705	2	—	259	5	—	—
012	CALVIZZANO	88	77	213	91	106	57	—	—	—	—
013	CAMPOSANO	6	6	132	145	129	126	—	—	—	—
014	CAPRI	1	1	8	8	25	25	—	—	—	—
015	CARBONARA DI NOLA	7	9	1	1	1	2	—	—	—	—
016	CARDITO	61	16	54	50	119	96	1	—	1	1
017	CASALNUOVO DI NAPOLI	116	21	69	65	14	37	1	—	—	—
018	CASAMARCIANO	18	—	193	—	24	—	—	—	—	—
019	CASAMICCIOLA TERME	7	7	22	22	—	—	—	—	—	—
020	CASANDRINO	11	10	30	30	—	—	—	—	—	—
021	CASAVATORE	—	—	3	3	—	—	—	—	—	—
022	CASOLA DI NAPOLI	1	1	13	13	9	9	—	—	—	—
023	CASORIA	98	28	27	22	1	—	—	—	—	—
024	CASTELLAMMARE DI STABIA	176	129	473	403	226	222	—	—	—	—
025	CASTELLO DI CISTERNA	70	11	24	7	—	—	6	2	—	—
026	CERCOLA	72	62	60	57	1	1	—	—	—	—
027	CICCIANO	31	32	355	394	3	3	—	—	—	—
028	CIMITILE	25	26	116	122	2	3	—	—	—	—
029	COMIZIANO	—	—	155	10	13	2	—	—	—	—
030	CRISPANO	88	7	82	85	10	9	—	—	—	—
064	ERCOLANO	105	50	143	98	132	137	—	—	—	—
031	FORIO	3	3	158	147	18	18	—	—	—	—
032	FRATTAMAGGIORE	61	31	80	85	10	10	1	—	—	—
033	FRATTAMINORE	78	67	69	69	70	70	2	1	—	—
034	GIUGLIANO IN CAMPANIA	2.107	1.640	1.382	1.327	1.644	1.269	3	2	7	6
035	GRAGNANO	2	2	138	146	328	337	—	—	—	—
036	GRUMO NEVANO	25	21	19	17	—	—	—	—	—	—
037	ISCHIA	3	2	30	30	—	—	—	—	—	—
038	LACCO AMENO	—	—	25	28	1	3	—	—	—	—
039	LETTERE	—	—	42	44	141	140	—	—	—	—
040	LIVERI	61	72	27	26	2	2	—	—	—	—
041	MARANO DI NAPOLI	233	228	237	233	82	75	—	—	—	—
042	MARIGLIANELLA	113	19	65	76	22	22	—	—	—	—
043	MARIGLIANO	90	100	1.004	1.056	146	143	1	2	3	3
044	MASSA LUBRENSE	1	5	189	132	189	176	5	5	—	—
045	MELITO DI NAPOLI	43	28	126	77	115	49	—	—	—	—
046	META	—	—	25	19	66	49	—	—	—	—

segue TAV. 38 — Aziende che utilizzano i principali mezzi meccanici di uso agricolo per comune

Codice dei Comuni	COMUNI	TRATTRICI		MOTOCOLTIVATORI		APPARECCHI PER LA IRRORAZIONE E LA LOTTA ANTIPARASSITARIA		TREBBIATRICI E MIETITREBBIATRICI		RACCOGLITRICI-TRINCIATRICI	
		Aziende	Numero di mezzi in proprietà	Aziende	Numero di mezzi in proprietà	Aziende	Numero di mezzi in proprietà	Aziende	Numero di mezzi in proprietà	Aziende	Numero di mezzi in proprietà
047	MONTE DI PROCIDA	15	16	20	24	1	1	—	—	—	—
048	MUGNANO DI NAPOLI	60	61	40	38	23	23	—	—	—	—
049	NAPOLI	643	689	615	636	43	50	—	—	1	1
050	NOLA	642	296	1.289	758	104	96	2	—	1	—
051	OTTAVIANO	25	17	368	185	41	13	—	—	—	—
052	PALMA CAMPANIA	115	65	330	92	195	15	—	—	—	—
053	PIANO DI SORRENTO	4	5	133	148	179	183	—	—	—	—
054	PIMONTE	9	10	14	14	22	22	—	—	—	—
055	POGGIOMARINO	244	28	797	587	404	376	—	—	—	—
056	POLLENA TROCCHIA	24	26	38	39	22	22	—	—	—	—
057	POMIGLIANO D'ARCO	145	21	44	33	3	2	2	—	—	—
058	POMPEI	632	104	501	243	302	303	1	—	—	—
059	PORTICI	6	3	25	29	6	7	—	—	—	—
060	POZZUOLI	193	116	973	544	670	354	—	—	1	1
061	PROCIDA	6	6	37	39	12	12	—	—	—	—
062	QUALIANO	216	130	76	72	230	139	—	—	—	—
063	QUARTO	322	222	337	205	518	317	—	—	3	1
065	ROCCARAINOLA	22	22	455	140	16	13	—	—	—	—
066	SAN GENNARO VESUVIANO	231	169	421	161	23	10	—	—	1	2
067	SAN GIORGIO A CREMANO	28	25	28	27	2	5	—	—	—	—
068	SAN GIUSEPPE VESUVIANO	1	1	89	35	32	3	—	—	—	—
069	SAN PAOLO BEL SITO	29	32	2	1	1	—	—	—	2	2
070	SAN SEBASTIANO AL VESUVIO	13	12	36	42	1	1	—	—	—	—
071	SANT'AGNELLO	1	1	90	34	242	240	—	—	—	—
090	SANTA MARIA LA CARITA'	149	28	108	147	136	232	—	—	—	—
072	SANT'ANASTASIA	170	113	543	238	256	147	—	—	1	1
073	SANT'ANTIMO	82	50	63	30	56	20	—	—	—	—
074	SANT'ANTONIO ABATE	760	134	1.043	1.044	980	991	—	—	—	—
075	SAN VITALIANO	220	7	192	129	4	3	—	—	—	—
076	SAVIANO	127	78	634	185	5	—	—	—	—	—
077	SCISCIANO	94	104	312	339	177	153	—	—	—	—
078	SERRARA FONTANA	—	—	59	85	1	1	—	—	—	—
079	SOMMA VESUVIANA	443	545	117	127	269	276	—	—	—	—
080	SORRENTO	2	2	79	81	243	238	4	4	—	—
081	STRIANO	12	20	701	1.645	139	293	—	—	—	—
082	TERZIGNO	17	40	58	60	81	107	—	—	—	—
083	TORRE ANNUNZIATA	338	32	167	97	214	143	—	—	—	—
084	TORRE DEL GRECO	91	89	462	154	155	156	—	—	—	—
091	TRECASE	12	12	89	47	285	280	—	—	—	—
085	TUFINO	—	—	68	72	—	—	—	—	—	—
086	VICO EQUENSE	4	4	349	354	177	167	—	—	—	—
087	VILLARICCA	277	154	144	105	285	163	—	—	—	—
088	VISCIANO	—	—	222	537	115	277	—	—	1	1
089	VOLLA	416	60	87	90	6	4	—	—	—	—
	TOTALE PROVINCIA	14.468	7.317	22.725	18.493	12.357	10.523	704	25	96	23

TAV. 39 — Giornate di lavoro prestate dalle varie categorie di manodopera agricola per comune

Codice dei Comuni	COMUNI	CATEGORIE DI MANODOPERA AGRICOLA						TOTALE
		Manodopera familiare				Operai a tempo indeterminato, categorie speciali, impiegati e dirigenti	Operai a tempo determinato, coloni impropri ed assimilati	
		conduttore	coniuge del conduttore	altri familiari del conduttore	TOTALE			
001	ACERRA	258.132	104.944	111.497	474.573	5.990	91.969	572.532
002	AFRAGOLA	95.873	22.299	15.685	133.857	380	18.337	152.574
003	AGEROLA	72.300	39.720	34.388	146.408	223	2.903	149.534
004	ANACAPRI	34.380	4.890	3.390	42.660	620	567	43.847
005	ARZANO	6.380	2.087	2.840	11.307	—	630	11.937
006	BACOLI	86.007	23.263	32.344	141.614	80	8.783	150.477
007	BARANO D'ISCHIA	62.154	15.902	12.906	90.962	—	2.253	93.215
008	BOSCOREALE	65.834	18.019	26.498	110.351	2.483	13.869	126.703
009	BOSCOTRECASE	37.048	2.549	3.978	43.575	677	9.490	53.742
010	BRUSCIANO	84.073	43.707	21.807	149.587	51	5.286	154.924
011	CAIVANO	88.808	12.759	12.124	113.691	2.091	19.002	134.784
012	CALVIZZANO	24.261	5.120	8.180	37.561	410	2.869	40.840
013	CAMPOSANO	36.684	22.171	11.436	70.291	—	9.854	80.145
014	CAPRI	17.739	3.682	6.711	28.132	190	1.954	30.276
015	CARBONARA DI NOLA	10.043	6.050	6.880	22.973	—	4.812	27.785
016	CARDITO	9.429	1.992	4.036	15.457	662	69	16.188
017	CASALNUOVO DI NAPOLI	19.237	10.198	4.051	33.486	176	609	34.271
018	CASAMARCIANO	9.319	3.350	2.396	15.065	—	3.592	18.657
019	CASAMICCIOLA TERME	34.193	3.775	6.898	44.866	1.665	215	46.746
020	CASANDRINO	9.355	1.620	1.710	12.685	192	1.453	14.330
021	CASAVATORE	788	—	468	1.256	—	—	1.256
022	CASOLA DI NAPOLI	23.607	8.915	8.997	41.519	10	1.665	43.194
023	CASORIA	31.506	3.574	3.982	39.062	—	820	39.882
024	CASTELLAMMARE DI STABIA	230.685	92.220	81.420	404.325	1.270	43.845	449.440
025	CASTELLO DI CISTERNA	21.470	11.950	3.370	36.790	—	14.080	50.870
026	CERCOLA	47.919	15.916	15.951	79.786	200	8.216	88.202
027	CICCIANO	73.086	42.559	43.971	159.616	—	712	160.328
028	CIMITILE	26.200	6.120	—	32.320	600	19.031	51.951
029	COMIZIANO	8.129	2.274	3.738	14.141	—	3.430	17.571
030	CRISPANO	9.847	5.430	5.497	20.774	—	5.305	26.079
064	ERCOLANO	187.645	83.228	79.040	349.913	1.976	21.089	372.978
031	FORIO	74.233	13.194	13.375	100.802	1.391	12.878	115.071
032	FRATTAMAGGIORE	25.580	6.041	8.401	40.022	200	12.490	52.712
033	FRATTAMINORE	3.095	1.180	540	4.815	100	665	5.580
034	GIUGLIANO IN CAMPANIA	272.294	103.205	134.268	509.767	6.193	208.689	724.649
035	GRAGNANO	110.760	45.089	33.250	189.099	—	20.838	209.937
036	GRUMO NEVANO	11.500	1.430	3.110	16.040	—	450	16.490
037	ISCHIA	39.036	15.205	13.160	67.401	840	2.606	70.847
038	LACCO AMENO	8.598	1.455	4.723	14.776	19	1.516	16.311
039	LETTERE	54.357	29.247	20.312	103.916	150	7.093	111.159
040	LIVERI	9.925	4.070	2.726	16.721	19	6.805	23.545
041	MARANO DI NAPOLI	77.470	22.004	41.491	140.965	660	8.869	150.494
042	MARIGLIANELLA	18.884	8.231	4.192	31.307	—	2.982	34.289
043	MARIGLIANO	234.806	86.284	38.357	359.447	—	21.194	380.641
044	MASSA LUBRENSE	109.586	52.792	50.257	212.635	188	21.219	234.042
045	MELITO DI NAPOLI	11.566	2.440	7.648	21.654	—	5.380	27.034
046	META	17.470	9.673	12.244	39.387	884	1.667	41.938

segue TAV. 39 — Giornate di lavoro prestate dalle varie categorie di manodopera agricola per comune

Codice dei Comuni	COMUNI	CATEGORIE DI MANODOPERA AGRICOLA						TOTALE
		Manodopera familiare				Operai a tempo indeterminato, categorie speciali, impiegati e dirigenti	Operai a tempo determinato, coloni impropri ed assimilati	
		conduttore	coniuge del conduttore	altri familiari del conduttore	TOTALE			
047	MONTE DI PROCIDA	59.433	2.700	14.537	76.670	150	5.021	81.841
048	MUGNANO DI NAPOLI	30.700	1.965	4.130	36.795	25	804	37.624
049	NAPOLI	599.710	195.394	225.384	1.020.488	8.027	38.632	1.067.147
050	NOLA	359.497	218.571	214.648	792.716	274	115.966	908.956
051	OTTAVIANO	37.757	5.732	9.326	52.815	299	19.538	72.652
052	PALMA CAMPANIA	61.364	19.532	12.877	93.773	530	51.146	145.449
053	PIANO DI SORRENTO	61.727	36.739	44.774	143.240	—	6.869	150.109
054	PIMONTE	50.832	29.934	29.097	109.863	51	12.033	121.947
055	POGGIOMARINO	52.267	26.832	25.885	104.984	—	14.858	119.842
056	POLLENA TROCCHIA	28.326	8.111	5.871	42.308	269	8.310	50.887
057	POMIGLIANO D'ARCO	41.161	14.218	12.190	67.569	—	3.754	71.323
058	POMPEI	199.818	97.119	54.116	351.053	—	39.464	390.517
059	PORTICI	30.748	11.991	17.507	60.246	1.435	974	62.655
060	POZZUOLI	170.247	71.525	74.339	316.111	10.166	48.717	374.994
061	PROCIDA	55.419	11.818	15.990	83.227	220	5.702	89.149
062	QUALIANO	34.153	14.560	16.240	64.953	280	12.771	78.004
063	QUARTO	34.785	14.755	19.640	69.180	431	11.477	81.088
065	ROCCARAINOLA	44.321	18.141	5.727	68.189	249	36.963	105.401
066	SAN GENNARO VESUVIANO	24.614	5.579	5.968	36.161	395	2.975	39.531
067	SAN GIORGIO A CREMANO	19.975	6.499	10.469	36.943	431	3.547	40.921
068	SAN GIUSEPPE VESUVIANO	32.126	12.370	9.353	53.849	635	12.395	66.879
069	SAN PAOLO BEL SITO	16.063	2.514	3.874	22.451	—	5.532	27.983
070	SAN SEBASTIANO AL VESUVIO	25.993	3.261	2.584	31.838	100	1.698	33.636
071	SANT'AGNELLO	41.561	13.767	10.510	65.838	432	4.339	70.609
090	SANTA MARIA LA CARITA'	36.419	16.513	13.975	66.907	51	14.708	81.666
072	SANT'ANASTASIA	48.099	8.425	11.827	68.351	2.328	26.890	97.569
073	SANT'ANTIMO	20.450	4.805	3.406	28.661	—	1.404	30.065
074	SANT'ANTONIO ABATE	161.115	60.794	38.090	259.999	2.225	4.864	267.088
075	SAN VITALIANO	63.290	21.030	10.310	94.630	—	470	95.100
076	SAVIANO	133.373	34.944	12.271	180.588	—	17.177	197.765
077	SCISCIANO	33.306	16.550	6.328	56.184	111	402	56.697
078	SERRARA FONTANA	37.225	12.943	10.737	60.905	520	3.373	64.798
079	SOMMA VESUVIANA	124.723	31.365	40.059	196.147	7.583	57.221	260.951
080	SORRENTO	61.306	32.950	37.621	131.877	1.960	12.745	146.582
081	STRIANO	40.826	25.999	15.463	82.288	224	3.986	86.498
082	TERZIGNO	28.340	12.708	14.245	55.293	2.226	11.673	69.192
083	TORRE ANNUNZIATA	30.121	11.513	9.373	51.007	2.380	12.287	65.674
084	TORRE DEL GRECO	296.482	115.039	129.302	540.823	683	88.562	630.068
091	TRECASE	15.552	3.888	9.261	28.701	—	4.666	33.367
085	TUFINO	24.542	12.205	8.609	45.356	280	6.768	52.404
086	VICO EQUENSE	112.564	37.327	27.439	177.330	3.099	52.861	233.290
087	VILLARICCA	29.214	10.750	16.639	56.603	—	850	57.453
088	VISCIANO	40.735	18.403	21.005	80.143	—	21.109	101.252
089	VOLLA	106.090	49.445	54.282	209.817	4.186	49.011	263.014
	TOTALE PROVINCIA	6.357.660	2.403.046	2.299.521	11.060.227	82.845	1.506.562	12.649.634

TAV. 40 — Aziende secondo l'attività lavorativa aziendale ed extraaziendale del conduttore per comune

Codice dei Comuni	COMUNI	ATTIVITÀ PRESTATATA								
		Esclusivamente presso l'azienda	Prevalentemente presso l'azienda			Prevalentemente extraaziendale				
			TOTALE	con attività secondaria presso altre aziende agricole	con attività secondaria in aziende industriali	con attività secondaria in altri settori	TOTALE	presso altre aziende agricole	presso aziende industriali	in altri settori
001	ACERRA	2.115	44	22	5	17	373	167	104	102
002	AFRAGOLA	630	43	7	2	34	102	47	2	53
003	AGEROLA	877	13	2	1	10	175	10	13	152
004	ANACAPRI	198	10	1	5	4	125	3	15	107
005	ARZANO	55	9	—	1	8	—	—	—	—
006	BACOLI	561	10	5	1	4	138	12	40	86
007	BARANO D'ISCHIA	726	44	1	—	43	232	7	—	225
008	BOSCOREALE	1.087	33	26	1	6	167	93	7	67
009	BOSCOTRECASE	464	13	5	—	8	147	38	4	105
010	BRUSCIANO	362	4	3	—	1	86	12	22	52
011	CAIVANO	603	62	58	1	3	296	195	2	99
012	CALVIZZANO	221	4	4	—	—	60	24	3	33
013	CAMPOSANO	216	—	—	—	—	31	2	1	28
014	CAPRI	139	2	—	—	2	42	2	1	39
015	CARBONARA DI NOLA	174	2	2	—	—	52	8	—	44
016	CARDITO	30	—	—	—	—	96	51	3	42
017	CASALNUOVO DI NAPOLI	259	1	—	—	1	4	2	—	2
018	CASAMARCIANO	192	—	—	—	—	32	—	3	29
019	CASAMICCIOLA TERME	228	5	—	—	5	139	1	3	135
020	CASANDRINO	90	5	3	—	2	37	10	—	27
021	CASAVATORE	3	—	—	—	—	—	—	—	—
022	CASOLA DI NAPOLI	300	—	—	—	—	—	—	—	—
023	CASORIA	173	1	—	—	1	10	—	1	9
024	CASTELLAMMARE DI STABIA	1.004	9	1	1	7	82	2	13	67
025	CASTELLO DI CISTERNA	77	2	—	1	1	3	—	2	1
026	CERCOLA	242	14	9	1	4	47	14	2	31
027	CICCIANO	486	1	—	1	—	19	3	3	13
028	CIMITILE	153	—	—	—	—	12	—	3	9
029	COMIZIANO	158	3	1	—	2	14	—	1	13
030	CRISPANO	78	9	5	1	3	39	28	1	10
064	ERCOLANO	838	64	13	5	46	99	12	10	77
031	FORIO	769	21	10	1	10	395	33	5	357
032	FRATTAMAGGIORE	148	7	7	—	—	25	16	4	5
033	FRATTAMINORE	30	3	3	—	—	52	27	1	24
034	GIUGLIANO IN CAMPANIA	1.861	93	84	—	9	234	156	16	62
035	GRAGNANO	512	13	5	—	8	39	9	2	28
036	GRUMÒ NEVANO	65	1	1	—	—	23	7	13	3
037	ISCHIA	186	10	2	—	8	13	1	1	11
038	LACCO AMENO	93	1	—	—	1	72	2	—	70
039	LETTERE	384	56	26	19	11	83	13	16	54
040	LIVERI	148	—	—	—	—	28	9	4	15
041	MARANO DI NAPOLI	575	36	21	3	12	108	56	7	45
042	MARIGLIANELLA	118	2	2	—	—	16	2	3	11
043	MARIGLIANO	1.293	26	19	1	6	102	32	31	39
044	MASSA LUBRENSE	892	81	63	2	16	351	71	31	249
045	MELITO DI NAPOLI	116	4	4	—	—	28	14	—	14
046	META	145	6	5	—	1	50	13	7	30

segue TAV. 40 — Aziende secondo l'attività lavorativa aziendale ed extraaziendale del conduttore per comune

Codice dei Comuni	COMUNI	ATTIVITÀ PRESTATATA								
		Esclusivamente presso l'azienda	Prevalentemente presso l'azienda			Prevalentemente extraaziendale				
			TOTALE	con attività secondaria presso altre aziende agricole	con attività secondaria in aziende industriali	con attività secondaria in altri settori	TOTALE	presso altre aziende agricole	presso aziende industriali	in altri settori
047	MONTE DI PROCIDA	275	6	—	—	6	42	1	—	41
048	MUGNANO DI NAPOLI	208	5	3	—	2	82	31	10	41
049	NAPOLI	2.839	56	19	16	21	249	35	59	155
050	NOLA	2.233	123	66	—	57	587	118	39	430
051	OTTAVIANO	882	143	83	3	57	162	45	15	102
052	PALMA CAMPANIA	698	66	38	—	28	150	50	5	95
053	PIANO DI SORRENTO	351	20	13	—	7	47	9	2	36
054	PIMONTE	438	34	25	3	6	85	14	30	41
055	POGGIOMARINO	891	68	46	1	21	274	128	16	130
056	POLLENA TROCCHIA	325	16	9	—	7	68	15	14	39
057	POMIGLIANO D'ARCO	237	2	—	—	2	10	—	—	10
058	POMPEI	1.162	102	78	2	22	277	47	68	162
059	PORTICI	124	2	—	—	2	7	—	—	7
060	POZZUOLI	1.051	34	22	2	10	218	47	47	124
061	PROCIDA	460	18	3	1	14	126	2	4	120
062	QUALIANO	195	8	8	—	—	42	16	9	17
063	QUARTO	385	56	43	2	11	167	62	51	54
065	ROCCARAINOLA	380	16	16	—	—	74	34	1	39
066	SAN GENNARO VESUVIANO	533	27	4	4	19	250	104	21	125
067	SAN GIORGIO A CREMANO	145	14	12	—	2	40	8	5	27
068	SAN GIUSEPPE VESUVIANO	751	21	3	—	18	338	89	17	232
069	SAN PAOLO BEL SITO	131	3	—	—	3	27	4	—	23
070	SAN SEBASTIANO AL VESUVIO	177	11	6	2	3	54	14	12	28
071	SANT'AGNELLO	265	14	8	—	6	62	19	5	38
090	SANTA MARIA LA CARITA'	391	—	—	—	—	45	8	1	36
072	SANT'ANASTASIA	697	42	18	9	15	223	34	35	154
073	SANT'ANTIMO	181	3	3	—	—	14	3	3	8
074	SANT'ANTONIO ABATE	913	85	68	5	12	93	45	8	40
075	SAN VITALIANO	198	15	9	1	5	28	8	3	17
076	SAVIANO	717	34	13	13	8	140	40	46	54
077	SCISCIANO	384	—	—	—	—	3	1	2	—
078	SERRARA FONTANA	280	18	4	1	13	146	6	6	134
079	SOMMA VESUVIANA	1.488	32	16	1	15	504	164	53	287
080	SORRENTO	342	28	22	—	6	93	34	3	56
081	STRIANO	563	27	22	—	5	132	40	13	79
082	TERZIGNO	374	19	13	2	4	270	139	29	102
083	TORRE ANNUNZIATA	364	7	2	—	5	133	19	28	86
084	TORRE DEL GRECO	1.387	83	6	—	77	118	10	7	101
091	TRECASE	286	14	11	—	3	89	17	14	58
085	TUFINO	247	4	—	2	2	24	—	7	17
086	VICO EQUENSE	703	7	4	1	2	21	7	3	11
087	VILLARICCA	276	6	6	—	—	79	59	4	16
088	VISCIANO	546	1	—	—	1	11	—	4	7
089	VOLLA	562	52	7	1	44	35	18	1	16
	TOTALE PROVINCIA	46.109	2.109	1.149	125	835	9.917	2.748	1.100	6.069

parte terza

**dati provinciali concernenti le aziende
del "campo di osservazione CEE"**

Nella presente parte sono inserite alcune tavole con i dati provinciali concernenti le aziende del "campo di osservazione CEE", costituito da tutte le aziende con almeno un ettaro di superficie agricola utilizzata, nonché dalle aziende esclusivamente zootecniche, forestali-zootecniche e quelle con meno di un ettaro di superficie agricola utilizzata la cui produzione commercializzata raggiungeva normalmente il valore di 700.000 lire per annata agraria.

Sono escluse pertanto:

- a) le aziende zootecniche, le aziende forestali-zootecniche e le aziende con superficie agricola utilizzata inferiore ad un ettaro la cui produzione commercializzata non raggiungeva normalmente 700.000 lire per annata agraria;
- b) le aziende esclusivamente forestali, vale a dire le aziende i cui terreni erano investiti esclusivamente a boschi (comprese le pioppete) e che non praticavano alcun allevamento di bestiame.

TAV. 41 — Aziende per forma di conduzione, classe di superficie totale,

A -

Superficie

FORME DI CONDUZIONE CLASSI DI SUPERFICIE TOTALE Ettari	TOTALE				SOLO PROPRIETÀ	
	Aziende	Superficie		TOTALE	Aziende	Superficie
		proprietà	affitto			
CONDUZIONE DIRETTA DEL COLTIVATORE	49.116	33.749,64	20.778,03	54.527,67	28.967	27.722,36
-Con solo manodopera familiare	35.760	19.355,35	13.049,97	32.405,32	21.225	16.262,31
Fino a 0,49	14.418	2.898,22	1.139,37	4.037,59	10.517	2.799,49
0,50 - 0,99	10.276	4.329,53	2.801,90	7.131,43	5.745	3.930,50
1,00 - 1,99	7.777	5.650,34	4.630,57	10.280,91	3.560	4.631,09
2,00 - 2,99	2.051	2.555,74	2.173,64	4.729,38	842	1.929,71
3,00 - 4,99	913	1.947,45	1.341,16	3.288,61	400	1.443,12
5,00 - 9,99	256	1.021,48	618,49	1.639,97	121	772,35
10,00 - 19,99	49	481,30	139,16	620,46	29	364,26
20,00 - 29,99	12	188,92	88,35	277,27	6	137,00
30,00 - 49,99	5	150,12	50,33	200,45	3	122,54
50,00 - 99,99	3	132,25	67,00	199,25	2	132,25
100,00 e oltre	—	—	—	—	—	—
-Con manodopera familiare prevalente	9.941	9.099,70	6.170,71	15.270,41	5.266	6.901,02
Fino a 0,49	2.270	480,13	201,14	681,27	1.601	457,34
0,50 - 0,99	2.526	1.098,92	695,02	1.793,94	1.376	975,46
1,00 - 1,99	2.692	2.050,05	1.590,94	3.640,99	1.248	1.667,07
2,00 - 2,99	1.241	1.601,25	1.282,76	2.884,01	539	1.240,89
3,00 - 4,99	812	1.760,62	1.218,61	2.979,23	339	1.235,92
5,00 - 9,99	317	1.307,38	726,41	2.033,79	131	834,62
10,00 - 19,99	71	598,53	296,74	895,27	27	345,07
20,00 - 29,99	8	150,27	46,56	196,83	4	98,09
30,00 - 49,99	4	52,55	112,53	165,08	1	46,56
50,00 - 99,99	—	—	—	—	—	—
100,00 e oltre	—	—	—	—	—	—
-Con manodopera extrafamiliare prevalente	3.415	5.294,59	1.557,35	6.851,94	2.476	4.559,03
Fino a 0,49	792	201,94	31,14	233,08	690	197,25
0,50 - 0,99	747	417,44	116,18	533,62	558	397,22
1,00 - 1,99	912	928,38	300,69	1.229,07	633	838,47
2,00 - 2,99	452	757,15	291,47	1.048,62	277	632,89
3,00 - 4,99	280	737,27	292,13	1.029,40	174	632,15
5,00 - 9,99	139	662,28	269,46	931,74	82	543,87
10,00 - 19,99	63	680,22	141,11	821,33	40	517,88
20,00 - 29,99	14	285,85	33,76	319,61	11	256,53
30,00 - 49,99	11	299,14	81,41	380,55	6	217,85
50,00 - 99,99	4	219,36	—	219,36	4	219,36
100,00 e oltre	1	105,56	—	105,56	1	105,56
CONDUZIONE CON SALARIATI E/O COMPARTICIPANTI (in economia)	809	5.174,72	223,39	5.398,11	722	5.048,23
Fino a 0,49	286	65,55	3,23	68,78	273	65,35
0,50 - 0,99	147	95,59	6,21	101,80	135	93,74
1,00 - 1,99	158	170,39	36,40	206,79	122	162,16
2,00 - 2,99	58	118,08	16,62	134,70	49	114,68
3,00 - 4,99	44	134,39	27,40	161,79	33	119,57
5,00 - 9,99	40	263,23	9,08	272,31	38	259,63
10,00 - 19,99	36	460,09	5,60	465,69	35	449,79
20,00 - 29,99	18	415,78	3,00	418,78	17	397,93
30,00 - 49,99	7	263,92	—	263,92	7	263,92
50,00 - 99,99	6	340,83	80,68	421,51	5	340,83
100,00 e oltre	9	2.846,87	35,17	2.882,04	8	2.780,63
CONDUZIONE A COLONIA PARZIARIA APPODERATA (mezzadria) ED ALTRA FORMA DI CONDUZIONE	164	120,01	148,95	268,96	77	109,27
Fino a 0,49	26	4,57	3,95	8,52	15	4,57
0,50 - 0,99	41	17,15	11,63	28,78	24	16,57
1,00 - 1,99	49	33,97	34,55	68,52	21	29,87
2,00 - 2,99	26	25,72	36,23	61,95	9	22,03
3,00 - 4,99	17	29,39	35,39	64,78	7	27,02
5,00 - 9,99	5	9,21	27,20	36,41	1	9,21
10,00 - 19,99	—	—	—	—	—	—
20,00 - 29,99	—	—	—	—	—	—
30,00 - 49,99	—	—	—	—	—	—
50,00 - 99,99	—	—	—	—	—	—
100,00 e oltre	—	—	—	—	—	—
TOTALE	50.089	39.044,37	21.150,37	60.194,74	29.766	32.879,86
Fino a 0,49	17.792	3.650,41	1.378,83	5.029,24	13.096	3.524,00
0,50 - 0,99	13.737	5.958,63	3.630,94	9.589,57	7.838	5.413,49
1,00 - 1,99	11.588	8.833,13	6.593,15	15.426,28	5.584	7.328,66
2,00 - 2,99	3.828	5.057,94	3.800,72	8.858,66	1.716	3.940,20
3,00 - 4,99	2.066	4.609,12	2.914,69	7.523,81	953	3.457,78
5,00 - 9,99	757	3.263,58	1.650,64	4.914,22	373	2.419,68
10,00 - 19,99	219	2.220,14	582,61	2.802,75	131	1.677,00
20,00 - 29,99	52	1.040,82	171,67	1.212,49	38	889,55
30,00 - 49,99	27	765,73	244,27	1.010,00	17	650,87
50,00 - 99,99	13	692,44	147,68	840,12	11	692,44
100,00 e oltre	10	2.952,43	35,17	2.987,60	9	2.886,19

titolo di possesso della superficie totale e zona altimetrica

TOTALE

in ettari

FORME DI CONDUZIONE CLASSI DI SUPERFICIE TOTALE Ettari	SOLO AFFITTO		PARTE IN PROPRIETÀ E PARTE IN AFFITTO				FORME DI CONDUZIONE CLASSI DI SUPERFICIE TOTALE Ettari
	Aziende	Superficie	Aziende	Superficie		TOTALE	
				proprietà	affitto		
CONDUZIONE DIRETTA DEL COLTIVATORE	13.364	14.172,67	6.785	6.027,28	6.605,36	12.632,64	CONDUZIONE DIRETTA DEL COLTIVATORE
-Con solo manodopera familiare	10.076	9.485,09	4.459	3.093,04	3.564,88	6.657,92	-Con solo manodopera familiare
Fino a 0,49	3.251	1.019,70	650	98,73	119,67	218,40	Fino a 0,49
0,50 - 0,99	3.296	2.317,67	1.235	399,03	484,23	883,26	0,50 - 0,99
1,00 - 1,99	2.608	3.417,31	1.609	1.019,25	1.213,26	2.232,51	1,00 - 1,99
2,00 - 2,99	629	1.929,71	580	626,03	722,98	1.349,01	2,00 - 2,99
3,00 - 4,99	242	856,49	271	504,33	484,67	989,00	3,00 - 4,99
5,00 - 9,99	45	285,23	90	249,13	333,26	582,39	5,00 - 9,99
10,00 - 19,99	2	20,65	18	117,04	118,51	235,55	10,00 - 19,99
20,00 - 29,99	2	50,38	4	51,92	37,97	89,89	20,00 - 29,99
30,00 - 49,99	—	—	2	27,58	50,33	77,91	30,00 - 49,99
50,00 - 99,99	1	67,00	—	—	—	—	50,00 - 99,99
100,00 e oltre	—	—	—	—	—	—	100,00 e oltre
-Con manodopera familiare prevalente	2.791	3.845,53	1.884	2.198,68	2.325,18	4.523,86	-Con manodopera familiare prevalente
Fino a 0,49	523	172,31	146	22,79	28,83	51,62	Fino a 0,49
0,50 - 0,99	786	554,94	364	123,46	140,08	263,54	0,50 - 0,99
1,00 - 1,99	868	1.160,53	576	382,98	430,41	813,39	1,00 - 1,99
2,00 - 2,99	372	1.240,89	330	360,36	420,78	781,14	2,00 - 2,99
3,00 - 4,99	184	655,99	289	524,70	562,62	1.087,32	3,00 - 4,99
5,00 - 9,99	48	472,76	138	427,23	427,23	899,99	5,00 - 9,99
10,00 - 19,99	9	110,60	35	253,46	186,14	439,60	10,00 - 19,99
20,00 - 29,99	—	—	4	52,18	46,56	98,74	20,00 - 29,99
30,00 - 49,99	1	30,00	2	5,99	82,53	88,52	30,00 - 49,99
50,00 - 99,99	—	—	—	—	—	—	50,00 - 99,99
100,00 e oltre	—	—	—	—	—	—	100,00 e oltre
-Con manodopera extrafamiliare prevalente	497	842,05	442	735,56	715,30	1.450,86	-Con manodopera extrafamiliare prevalente
Fino a 0,49	73	25,84	29	4,69	5,30	9,99	Fino a 0,49
0,50 - 0,99	131	94,16	58	20,22	22,02	42,24	0,50 - 0,99
1,00 - 1,99	154	207,47	125	89,91	93,22	183,13	1,00 - 1,99
2,00 - 2,99	69	161,78	106	124,26	129,69	253,95	2,00 - 2,99
3,00 - 4,99	48	176,77	58	105,12	115,36	220,48	3,00 - 4,99
5,00 - 9,99	18	115,98	39	118,41	153,48	271,89	5,00 - 9,99
10,00 - 19,99	3	39,86	20	162,34	101,25	263,59	10,00 - 19,99
20,00 - 29,99	1	20,19	2	29,32	13,57	42,89	20,00 - 29,99
30,00 - 49,99	—	—	5	81,29	81,41	162,70	30,00 - 49,99
50,00 - 99,99	—	—	—	—	—	—	50,00 - 99,99
100,00 e oltre	—	—	—	—	—	—	100,00 e oltre
CONDUZIONE CON SALARIATI E/O COMPARTICIPANTI (in economia)	55	146,24	32	126,49	77,15	203,64	CONDUZIONE CON SALARIATI E/O COMPARTICIPANTI (in economia)
Fino a 0,49	12	3,03	1	0,20	0,20	0,40	Fino a 0,49
0,50 - 0,99	7	4,61	5	1,85	1,60	3,45	0,50 - 0,99
1,00 - 1,99	26	30,02	10	8,23	6,38	14,61	1,00 - 1,99
2,00 - 2,99	5	11,22	4	3,40	5,40	8,80	2,00 - 2,99
3,00 - 4,99	3	9,60	8	14,82	17,80	32,62	3,00 - 4,99
5,00 - 9,99	1	7,08	1	3,60	2,00	5,60	5,00 - 9,99
10,00 - 19,99	—	—	1	10,30	5,60	15,90	10,00 - 19,99
20,00 - 29,99	—	—	1	17,85	3,00	20,85	20,00 - 29,99

segue TAV. 41 - Aziende per forma di conduzione, classe di superficie totale,

B -
Superficie

FORME DI CONDUZIONE CLASSI DI SUPERFICIE TOTALE Ettari	TOTALE				SOLO PROPRIETÀ	
	Aziende	Superficie			Aziende	Superficie
		proprietà	affitto	TOTALE		
CONDUZIONE DIRETTA DEL COLTIVATORE	25.394	16.689,02	8.297,91	24.986,93	16.879	14.784,31
-Con solo manodopera familiare	18.130	9.919,39	5.191,79	15.111,18	12.159	8.855,42
Fino a 0,49	8.599	1.774,10	494,78	2.268,88	6.703	1.711,91
0,50 - 0,99	4.835	2.205,81	1.077,03	3.282,84	3.035	2.041,64
1,00 - 1,99	3.213	2.470,50	1.752,86	4.223,36	1.664	2.167,16
2,00 - 2,99	883	1.170,26	867,50	2.037,76	425	978,86
3,00 - 4,99	413	938,73	549,67	1.488,40	218	789,12
5,00 - 9,99	142	588,70	312,26	900,96	83	523,51
10,00 - 19,99	28	316,41	47,01	363,42	20	251,43
20,00 - 29,99	11	173,92	83,35	257,27	6	137,00
30,00 - 49,99	4	148,71	7,33	156,04	3	122,54
50,00 - 99,99	2	132,25	—	132,25	2	132,25
100,00 e oltre	—	—	—	—	—	—
-Con manodopera familiare prevalente	5.273	4.095,92	2.582,74	6.678,66	3.121	3.395,53
Fino a 0,49	1.582	335,30	112,56	447,86	1.188	322,03
0,50 - 0,99	1.412	643,30	340,74	984,04	844	588,70
1,00 - 1,99	1.324	997,21	779,11	1.776,32	640	851,30
2,00 - 2,99	525	703,65	506,68	1.210,33	251	577,50
3,00 - 4,99	313	677,98	461,90	1.139,88	142	518,81
5,00 - 9,99	88	356,69	212,86	569,55	41	271,62
10,00 - 19,99	20	216,33	49,70	266,03	11	146,72
20,00 - 29,99	5	112,91	6,66	119,57	3	72,29
30,00 - 49,99	4	52,55	112,53	165,08	1	46,56
50,00 - 99,99	—	—	—	—	—	—
100,00 e oltre	—	—	—	—	—	—
-Con manodopera extrafamiliare prevalente	1.991	2.673,71	523,38	3.197,09	1.599	2.513,36
Fino a 0,49	574	145,50	16,22	161,72	516	142,01
0,50 - 0,99	469	265,06	65,98	331,04	360	254,34
1,00 - 1,99	494	539,56	121,17	660,73	387	511,80
2,00 - 2,99	245	445,86	119,59	565,45	177	406,09
3,00 - 4,99	127	377,12	90,87	467,99	95	347,85
5,00 - 9,99	56	287,61	78,29	365,90	41	265,51
10,00 - 19,99	12	148,91	7,50	156,41	10	127,91
20,00 - 29,99	6	141,73	—	141,73	6	141,73
30,00 - 49,99	4	103,00	23,76	126,76	3	96,76
50,00 - 99,99	4	219,36	—	219,36	4	219,36
100,00 e oltre	—	—	—	—	—	—
CONDUZIONE CON SALARIATI E/O COMPARTICIPANTI (in economia)	530	3.642,93	139,05	3.781,98	501	3.569,87
Fino a 0,49	248	54,74	1,62	56,36	241	54,74
0,50 - 0,99	85	54,47	3,13	57,60	80	54,47
1,00 - 1,99	82	95,88	8,05	103,93	72	92,23
2,00 - 2,99	36	77,90	5,00	82,90	33	76,90
3,00 - 4,99	20	68,79	5,40	74,19	18	66,62
5,00 - 9,99	21	138,90	—	138,90	21	138,90
10,00 - 19,99	14	173,17	—	173,17	14	173,17
20,00 - 29,99	11	263,33	—	263,33	11	263,33
30,00 - 49,99	3	119,34	—	119,34	3	119,34
50,00 - 99,99	3	134,83	80,68	215,51	2	134,83
100,00 e oltre	7	2.461,58	35,17	2.496,75	6	2.395,34
CONDUZIONE A COLONIA PARZIARIA APPODERATA (mezzadria) ED ALTRA FORMA DI CONDUZIONE	149	104,18	138,80	242,98	72	96,82
Fino a 0,49	25	4,17	3,95	8,12	14	4,17
0,50 - 0,99	39	16,61	10,97	27,58	23	16,03
1,00 - 1,99	39	29,94	25,78	55,72	19	27,57
2,00 - 2,99	25	24,07	35,51	59,58	9	22,03
3,00 - 4,99	17	29,39	35,39	64,78	7	27,02
5,00 - 9,99	4	—	27,20	27,20	—	—
10,00 - 19,99	—	—	—	—	—	—
20,00 - 29,99	—	—	—	—	—	—
30,00 - 49,99	—	—	—	—	—	—
50,00 - 99,99	—	—	—	—	—	—
100,00 e oltre	—	—	—	—	—	—
TOTALE	26.073	20.436,13	8.575,76	29.011,89	17.452	18.431,00
Fino a 0,49	11.028	2.313,81	629,13	2.942,94	8.662	2.234,86
0,50 - 0,99	6.840	3.185,25	1.497,85	4.683,10	4.342	2.955,18
1,00 - 1,99	5.152	4.133,09	2.686,97	6.820,06	2.782	3.650,06
2,00 - 2,99	1.714	2.421,74	1.534,28	3.956,02	895	2.061,38
3,00 - 4,99	890	2.092,01	1.143,23	3.235,24	480	1.749,42
5,00 - 9,99	311	1.371,90	630,61	2.002,51	186	1.199,54
10,00 - 19,99	74	854,82	104,21	959,03	55	699,23
20,00 - 29,99	33	691,89	90,01	781,90	26	614,35
30,00 - 49,99	15	423,60	143,62	567,22	10	385,20
50,00 - 99,99	9	486,44	80,68	567,12	8	486,44
100,00 e oltre	7	2.461,58	35,17	2.496,75	6	2.395,34

titolo di possesso della superficie totale e zona altimetrica

COLLINA
in ettari

SOLO AFFITTO		PARTE IN PROPRIETÀ E PARTE IN AFFITTO				FORME DI CONDUZIONE CLASSI DI SUPERFICIE TOTALE Ettari	
Aziende	Superficie	Aziende	Superficie				
			proprietà	affitto	TOTALE		
5.903	6.122,51	2.612	1.924,71	2.175,40	4.100,11	CONDUZIONE DIRETTA DEL COLTIVATORE	
-Con solo manodopera familiare	4.238	3.965,82	1.733	1.063,97	1.225,97	2.289,94	-Con solo manodopera familiare
Fino a 0,49	1.491	423,81	405	62,19	70,97	133,16	Fino a 0,49
0,50 - 0,99	1.270	868,04	530	164,17	208,99	373,16	0,50 - 0,99
1,00 - 1,99	1.047	1.364,23	502	303,34	388,63	691,97	1,00 - 1,99
2,00 - 2,99	283	649,97	175	191,40	217,53	408,93	2,00 - 2,99
3,00 - 4,99	113	398,00	82	149,61	151,67	301,28	3,00 - 4,99
5,00 - 9,99	31	200,74	28	65,19	111,52	176,71	5,00 - 9,99
10,00 - 19,99	1	10,65	7	64,98	36,36	101,34	10,00 - 19,99
20,00 - 29,99	2	50,38	3	36,92	32,97	69,89	20,00 - 29,99
30,00 - 49,99	—	—	1	26,17	7,33	33,50	30,00 - 49,99
50,00 - 99,99	—	—	—	—	—	—	50,00 - 99,99
100,00 e oltre	—	—	—	—	—	—	100,00 e oltre
-Con manodopera familiare prevalente	1.421	1.805,97	731	700,39	776,77	1.477,16	-Con manodopera familiare prevalente
Fino a 0,49	309	96,98	85	13,27	15,58	28,85	Fino a 0,49
0,50 - 0,99	402	276,59	166	54,60	64,15	118,75	0,50 - 0,99
1,00 - 1,99	446	598,51	238	145,91	180,60	326,51	1,00 - 1,99
2,00 - 2,99	158	361,31	116	126,15	145,37	271,52	2,00 - 2,99
3,00 - 4,99	83	291,49	88	159,17	170,41	329,58	3,00 - 4,99
5,00 - 9,99	20	129,10	27	85,07	83,76	168,83	5,00 - 9,99
10,00 - 19,99	2	21,99	7	69,61	27,71	97,32	10,00 - 19,99
20,00 - 29,99	—	—	2	40,62	6,66	47,28	20,00 - 29,99
30,00 - 49,99	1	30,00	2	5,99	82,53	88,52	30,00 - 49,99
50,00 - 99,99	—	—	—	—	—	—	50,00 - 99,99
100,00 e oltre	—	—	—	—	—	—	100,00 e oltre
-Con manodopera extrafamiliare prevalente	244	350,72	148	160,35	172,66	333,01	-Con manodopera extrafamiliare prevalente
Fino a 0,49	38	12,90	20	3,49	3,32	6,81	Fino a 0,49
0,50 - 0,99	80	55,87	29	10,72	10,11	20,83	0,50 - 0,99
1,00 - 1,99	69	511,80	38	27,76	27,50	55,26	1,00 - 1,99
2,00 - 2,99	34	78,75	34	39,77	40,84	80,61	2,00 - 2,99
3,00 - 4,99	14	51,47	18	29,27	39,40	68,67	3,00 - 4,99
5,00 - 9,99	9	58,06	6	22,10	20,23	42,33	5,00 - 9,99
10,00 - 19,99	—	—	2	21,00	7,50	28,50	10,00 - 19,99
20,00 - 29,99	—	—	—	—	—	—	20,00 - 29,99
30,00 - 49,99	—	—	1	6,24	23,76	30,00	30,00 - 49,99
50,00 - 99,99	—	—	—	—	—	—	50,00 - 99,99
100,00 e oltre	—	—	—	—	—	—	100,00 e oltre
CONDUZIONE CON SALARIATI E/O COMPARTICIPANTI (in economia)	22	99,08	7	73,06	39,97	113,03	CONDUZIONE CON SALARIATI E/O COMPARTICIPANTI (in economia)
Fino a 0,49	7	54,74	—	—	—	—	Fino a 0,49
0,50 - 0,99	5	54,47	—	—	—	—	0,50 - 0,99
1,00 - 1,99	6	92,23	4	3,65	1,40	5,05	1,00 - 1,99
2,00 - 2,99	2	76,90	1	1,00	1,00	2,00	2,00 - 2,99
3,00 - 4,99	1	66,62	1	2,17	2,40	4,57	3,00 - 4,99
5,00 - 9,99	—	—	—	—	—	—	5,00 - 9,99
10,00 - 19,99	—	—	—	—	—	—	10,00 - 19,99
20,00 - 29,99	—	—	—	—	—	—	20,00 - 29,99
30,00 - 49,99	—	—	—	—	—	—	30,00 - 49,99
50,00 - 99,99	—	—	—	—	—	—	50,00 - 99,99
100,00 e oltre	1	2.395,34	6	66,24	35,17	101,41	100,00 e oltre
CONDUZIONE A COLONIA PARZIARIA APPODERATA (mezzadria) ED ALTRA FORMA DI CONDUZIONE	67	125,29	10	7,36	13,51	20,87	CONDUZIONE A COLONIA PARZIARIA APPODERATA (mezzadria) ED ALTRA FORMA DI CONDUZIONE
Fino a 0,49</							

segue TAV. 41 — Aziende per forma di conduzione, classe di superficie totale,

C -
Superficie

FORME DI CONDUZIONE CLASSI DI SUPERFICIE TOTALE Ettari	TOTALE				SOLO PROPRIETÀ	
	Aziende	Superficie			Aziende	Superficie
		proprietà	affitto	TOTALE		
CONDUZIONE DIRETTA DEL COLTIVATORE	23.722	17.060,62	12.480,12	29.540,74	12.088	12.958,05
-Con solo manodopera familiare	17.630	9.435,96	7.858,18	17.294,14	9.066	7.406,89
Fino a 0,49	5.819	1.124,12	644,59	1.768,71	3.814	1.087,58
0,50 - 0,99	5.441	2.123,72	1.724,87	3.848,59	2.710	1.888,86
1,00 - 1,99	4.564	3.179,84	2.877,71	6.057,55	1.896	2.463,93
2,00 - 2,99	1.168	1.385,48	1.306,14	2.691,62	417	950,85
3,00 - 4,99	500	1.008,72	791,49	1.800,21	182	654,00
5,00 - 9,99	114	432,78	306,23	739,01	38	248,84
10,00 - 19,99	21	164,89	92,15	257,04	9	112,83
20,00 - 29,99	1	15,00	5,00	20,00	—	—
30,00 - 49,99	1	1,41	43,00	44,41	—	—
50,00 - 99,99	1	—	67,00	67,00	—	—
100,00 e oltre	—	—	—	—	—	—
-Con manodopera familiare prevalente	4.668	5.003,78	3.587,97	8.591,75	2.145	3.505,49
Fino a 0,49	688	144,83	88,58	233,41	413	135,31
0,50 - 0,99	1.114	455,62	354,28	809,90	532	386,76
1,00 - 1,99	1.368	1.052,84	811,83	1.864,67	608	815,77
2,00 - 2,99	716	897,60	776,08	1.673,68	288	663,39
3,00 - 4,99	499	1.082,64	756,71	1.839,35	197	717,11
5,00 - 9,99	229	950,69	513,55	1.464,24	90	563,00
10,00 - 19,99	51	382,20	247,04	629,24	16	198,35
20,00 - 29,99	3	37,36	39,90	77,26	1	25,80
30,00 - 49,99	—	—	—	—	—	—
50,00 - 99,99	—	—	—	—	—	—
100,00 e oltre	—	—	—	—	—	—
-Con manodopera extrafamiliare prevalente	1.424	2.620,88	1.033,97	3.654,85	877	2.045,67
Fino a 0,49	218	56,44	14,92	71,36	174	55,24
0,50 - 0,99	278	152,38	50,20	202,58	198	142,88
1,00 - 1,99	418	388,82	179,52	568,34	246	326,67
2,00 - 2,99	207	311,29	171,88	483,17	100	226,80
3,00 - 4,99	153	360,15	201,26	561,41	79	284,30
5,00 - 9,99	83	374,67	191,17	565,84	41	278,36
10,00 - 19,99	51	531,31	133,61	664,92	30	389,97
20,00 - 29,99	8	144,12	33,76	177,88	5	114,80
30,00 - 49,99	7	196,14	57,65	253,79	3	121,09
50,00 - 99,99	—	—	—	—	—	—
100,00 e oltre	1	105,56	—	105,56	1	105,56
CONDUZIONE CON SALARIATI E/O COMPARTICIPANTI (in economia)	279	1.531,79	84,34	1.616,13	221	1.478,36
Fino a 0,49	38	10,81	1,61	12,42	32	10,61
0,50 - 0,99	62	41,12	3,08	44,20	55	39,27
1,00 - 1,99	76	74,51	28,35	102,86	50	69,93
2,00 - 2,99	22	40,18	11,62	51,80	16	37,78
3,00 - 4,99	24	65,60	22,00	87,60	15	52,95
5,00 - 9,99	19	124,33	9,08	133,41	17	120,73
10,00 - 19,99	22	286,92	5,60	292,52	21	276,62
20,00 - 29,99	7	152,45	3,00	155,45	6	134,60
30,00 - 49,99	4	144,58	—	144,58	4	144,58
50,00 - 99,99	3	206,00	—	206,00	3	206,00
100,00 e oltre	2	385,29	—	385,29	2	385,29
CONDUZIONE A COLONIA PARZIARIA APPODERATA (mezzadria) ED ALTRA FORMA DI CONDUZIONE	15	15,83	10,15	25,98	5	12,45
Fino a 0,49	1	0,40	—	0,40	1	0,40
0,50 - 0,99	2	0,54	0,66	1,20	1	0,54
1,00 - 1,99	10	4,03	8,77	12,80	2	2,30
2,00 - 2,99	1	1,65	0,72	2,37	—	—
3,00 - 4,99	—	—	—	—	—	—
5,00 - 9,99	1	9,21	—	9,21	1	9,21
10,00 - 19,99	—	—	—	—	—	—
20,00 - 29,99	—	—	—	—	—	—
30,00 - 49,99	—	—	—	—	—	—
50,00 - 99,99	—	—	—	—	—	—
100,00 e oltre	—	—	—	—	—	—
TOTALE	24.016	18.608,24	12.574,61	31.182,85	12.314	14.448,86
Fino a 0,49	6.764	1.336,60	749,70	2.086,30	4.434	1.289,14
0,50 - 0,99	6.897	2.773,38	2.133,09	4.906,47	3.496	2.458,31
1,00 - 1,99	6.436	4.700,04	3.906,18	8.606,22	2.802	3.678,60
2,00 - 2,99	2.114	2.636,20	2.266,44	4.902,64	821	1.878,82
3,00 - 4,99	1.176	2.517,11	1.771,46	4.288,57	473	1.708,36
5,00 - 9,99	446	1.891,68	1.020,03	2.911,71	187	1.220,14
10,00 - 19,99	145	1.365,32	478,40	1.843,72	76	977,77
20,00 - 29,99	19	348,93	81,66	430,59	12	275,20
30,00 - 49,99	12	342,13	100,65	442,78	7	265,67
50,00 - 99,99	4	206,00	67,00	273,00	3	206,00
100,00 e oltre	3	490,85	—	490,85	3	490,85

titolo di possesso della superficie totale e zona altimetrica

PIANURA

in ettari

SOLO AFFITTO		PARTE IN PROPRIETÀ E PARTE IN AFFITTO				FORME DI CONDUZIONE CLASSI DI SUPERFICIE TOTALE Ettari
Aziende	Superficie	Aziende	Superficie			
			proprietà	affitto	TOTALE	
7.461	8.050,16	4.173	4.102,57	4.429,96	8.532,53	CONDUZIONE DIRETTA DEL COLTIVATORE
5.838	5.519,27	2.726	2.029,07	2.338,91	4.367,98	-Con solo manodopera familiare
1.760	595,89	245	36,54	48,70	85,24	Fino a 0,49
2.026	1.449,63	705	234,86	275,24	510,10	0,50 - 0,99
1.561	2.053,08	1.107	715,91	824,63	1.540,54	1,00 - 1,99
346	800,69	405	434,63	505,45	940,08	2,00 - 2,99
129	458,49	189	354,72	333,00	687,72	3,00 - 4,99
14	84,49	62	183,94	221,74	405,68	5,00 - 9,99
1	10,00	11	52,06	82,15	134,21	10,00 - 19,99
—	—	1	15,00	5,00	20,00	20,00 - 29,99
—	—	1	1,41	43,00	44,41	30,00 - 49,99
1	67,00	—	—	—	—	50,00 - 99,99
—	—	—	—	—	—	100,00 e oltre
1.370	2.039,56	1.153	1.498,29	1.548,41	3.046,70	-Con manodopera familiare prevalente
214	75,33	61	9,52	13,25	22,77	Fino a 0,49
384	278,35	198	68,86	75,93	144,79	0,50 - 0,99
422	562,02	338	237,07	249,81	486,88	1,00 - 1,99
214	500,67	214	234,21	275,41	509,62	2,00 - 2,99
101	364,50	201	365,53	392,21	757,74	3,00 - 4,99
28	170,08	111	387,69	343,47	731,16	5,00 - 9,99
7	88,61	28	183,85	158,43	342,28	10,00 - 19,99
—	—	2	11,56	39,90	51,46	20,00 - 29,99
—	—	—	—	—	—	30,00 - 49,99
—	—	—	—	—	—	50,00 - 99,99
—	—	—	—	—	—	100,00 e oltre
253	491,33	294	575,21	542,64	1.117,85	-Con manodopera extrafamiliare prevalente
35	12,94	9	1,20	1,98	3,18	Fino a 0,49
51	38,29	29	11,91	9,50	21,41	0,50 - 0,99
85	113,80	87	62,15	65,72	127,87	1,00 - 1,99
35	83,03	72	84,49	88,85	173,34	2,00 - 2,99
34	125,30	40	75,85	75,96	151,81	3,00 - 4,99
9	57,92	33	96,31	133,25	229,56	5,00 - 9,99
3	39,86	18	141,34	93,75	235,09	10,00 - 19,99
1	20,19	2	29,32	13,57	42,89	20,00 - 29,99
—	—	4	75,05	57,65	132,70	30,00 - 49,99
—	—	—	—	—	—	50,00 - 99,99
—	—	—	—	—	—	100,00 e oltre
33	47,16	25	53,43	37,18	90,61	CONDUZIONE CON SALARIATI E/O COMPARTICIPANTI (in economia)
5	1,41	1	0,20	0,20	0,40	Fino a 0,49
2	1,48	5	1,85	1,60	3,45	0,50 - 0,99
20	23,37	6	4,58	4,98	9,56	1,00 - 1,99
3	7,22	3	2,40	4,40	6,80	2,00 - 2,99
2	6,60	7	12,65	15,40	28,05	3,00 - 4,99
1	7,08	1	3,60	2,00	5,60	5,00 - 9,99
—	—	1	10,30	5,60	15,90	10,00 - 19,99
—	—	1	17,85	3,00	20,85	20,00 - 29,99
—	—	—	—	—	—	30,00 - 49,99
—	—	—	—	—	—	50,00 - 99,99
—	—	—	—	—	—	100,00 e oltre
7	7,71	3	3,38	2,44	5,82	CONDUZIONE A COLONIA PARZIARIA APPODERATA (mezzadria) ED ALTRA FORMA DI CONDUZIONE
1	0,66	—	—	—	—	Fino a 0,49
6	7,05	2	1,73	1,72	3,45	0,50 - 0,99
—	—	1	1,65	0,72	2,37	1,00 - 1,99
—	—	—	—	—	—	2,00 - 2,99
—	—	—	—	—	—	3,00 - 4,99
—	—	—	—	—	—	5,00 - 9,99
—	—	—	—	—	—	10,00 - 19,99
—	—	—	—	—	—	20,00 - 29,99
—	—	—	—	—	—	30,00 - 49,99
—	—	—	—	—	—	50,00 - 99,99
—	—	—	—	—	—	100,00 e oltre
7.501	8.105,03	4.201	4.159,38	4.469,58	8.628,96	TOTALE

**TAV. 42 — Aziende e superficie delle principali coltivazioni per classe di superficie totale,
forma di utilizzazione dei terreni e zona altimetrica**

A - TOTALE - AZIENDE

FORME DI UTILIZZAZIONE DEI TERRENI E COLTIVAZIONI	CLASSI DI SUPERFICIE TOTALE (ettari)							TOTALE
	Fino a 0,99	1,00 — 1,99	2,00 — 4,99	5,00 — 9,99	10,00 — 19,99	20,00 — 49,99	50,00 ed oltre	
SEMINATIVI	18.578	6.597	3.014	336	106	52	7	28.690
Cereali	1.260	1.169	808	93	36	15	4	3.385
di cui:								
frumento	211	283	270	36	16	4	1	821
granoturco	1.050	901	555	65	21	12	3	2.607
riso	—	—	—	—	—	—	—	—
Patata	7.938	4.293	2.020	201	57	22	2	14.533
Barbabietola da zucchero	44	34	38	3	1	2	—	122
Piante industriali	297	235	150	15	12	3	—	712
di cui:								
tabacco	248	187	136	14	11	3	—	599
Ortive	15.158	5.759	2.615	276	90	37	5	23.940
-In piena aria	14.993	5.751	2.611	276	90	37	5	23.763
di cui: carciofo	781	225	93	9	3	4	—	1.115
fragola	256	163	133	24	20	4	—	600
pomodoro	11.120	4.354	2.016	197	69	28	3	17.787
-Protette	494	62	12	3	—	1	—	572
in serra	486	59	12	3	—	1	—	561
in tunnels, campane, ecc.	8	3	—	—	—	—	—	11
Fiori e piante ornamentali	1.892	267	75	11	—	1	1	2.247
di cui: in piena aria	929	126	44	8	—	—	—	1.107
in serra	1.112	176	45	7	—	1	1	1.342
Foraggere avvicendate	380	298	250	52	21	17	1	1.019
PRATI PERMANENTI E PASCOLI	253	120	142	35	19	19	4	592
Prati permanenti	230	103	124	29	13	10	—	509
Pascoli	26	21	24	8	7	9	4	99
COLTIVAZIONI LEGNOSE AGRARIE	19.473	8.507	4.836	675	194	73	15	33.773
Vite	11.783	4.829	2.709	375	102	37	11	19.846
di cui per la produzione di:								
-Vini a denominazione di origine controllata (vini DOC)	649	123	46	9	1	—	—	828
-Altri vini (compresi i vini da tavola con indicazione geografica)	10.608	4.538	2.604	360	100	36	11	18.257
-Uva da tavola	1.009	425	206	26	9	2	2	1.679
Olivo	1.687	1.079	758	102	30	28	7	3.691
Agrumi	3.236	1.222	605	94	26	11	4	5.198
di cui:								
arancio	2.179	835	397	72	20	7	2	3.512
limone	1.897	751	388	56	16	8	3	3.119
Fruttiferi	11.943	6.783	4.064	568	168	57	11	23.594
di cui:								
melo	946	850	831	214	75	26	6	2.948
pero	725	566	471	120	49	16	2	1.949
pesco	1.933	1.554	1.436	339	107	27	7	5.403
mandorlo	79	71	25	2	1	—	2	180
nocciolo	5.746	3.321	1.741	137	34	15	5	10.999
Vivai	158	74	43	4	1	—	—	280
CASTAGNETI DA FRUTTO	103	97	101	27	7	6	4	345
SUPERFICIE AGRICOLA UTILIZZATA	31.528	11.588	5.892	757	219	79	23	50.086
COLTURE BOSCHIVE	504	489	477	129	51	29	15	1.694
Pioppete	1	—	3	—	1	1	2	8
Boschi	503	489	475	129	50	29	15	1.690
SUPERFICIE AGRARIA NON UTILIZZATA	1.648	895	605	98	40	21	7	3.314
ALTRA SUPERFICIE	12.079	5.719	3.516	578	170	62	16	22.140
SUPERFICIE TOTALE	31.529	11.588	5.894	757	219	79	23	50.089

segue TAV. 42 — **Aziende e superficie delle principali coltivazioni per classe di superficie totale, forma di utilizzazione dei terreni e zona altimetrica**

A - TOTALE - SUPERFICIE INVESTITA (ettari)

FORME DI UTILIZZAZIONE DEI TERRENI E COLTIVAZIONI	CLASSI DI SUPERFICIE TOTALE (ettari)							
	Fino a 0,99	1,00 — 1,99	2,00 — 4,99	5,00 — 9,99	10,00 — 19,99	20,00 — 49,99	50,00 ed oltre	TOTALE
SEMINATIVI	6.475,41	5.689,82	4.654,68	942,14	601,65	456,89	187,40	19.007,99
Cereali	254,51	463,73	535,37	113,39	107,71	75,83	30,10	1.580,64
di cui:								
frumento	56,97	127,10	188,64	42,28	53,38	22,02	0,10	490,49
granoturco	194,20	327,35	334,81	57,10	30,93	52,31	30,00	1.026,70
riso	—	—	—	—	—	—	—	—
Patata	1.568,62	1.730,74	1.340,19	198,34	53,33	58,37	22,10	4.971,69
Barbabietola da zucchero	7,59	9,52	14,30	1,54	0,10	2,15	—	35,20
Piante industriali	81,04	88,14	85,80	20,88	32,20	5,45	—	313,51
di cui:								
tabacco	68,11	73,34	79,64	16,16	28,40	5,45	—	271,10
Ortive	3.885,81	2.938,52	2.184,75	436,59	267,37	164,68	39,20	9.916,92
-In piena aria	3.799,76	2.918,61	2.178,32	435,80	267,37	151,68	39,20	9.790,74
di cui: carciofo	62,09	20,96	11,85	5,91	1,20	3,73	—	105,74
fragola	50,45	51,98	65,60	23,81	36,16	6,19	—	234,19
pomodoro	2.401,25	1.816,35	1.287,76	196,41	89,84	84,70	38,15	5.914,46
-Protette	86,05	19,91	6,43	0,79	—	13,00	—	126,18
in serra	84,48	18,49	6,43	0,79	—	13,00	—	123,19
in tunnels, campane, ecc.	1,57	1,42	—	—	—	—	—	2,99
Fiori e piante ornamentali	441,63	164,29	83,32	13,91	—	7,00	60,00	770,15
di cui: in piena aria	187,85	61,01	40,97	9,44	—	—	—	299,27
in serra	252,72	102,84	39,75	4,47	—	7,00	60,00	466,78
Foraggere avvicendate	81,68	111,98	191,58	99,23	104,18	131,92	30,00	750,57
PRATI PERMANENTI E PASCOLI	39,03	33,09	76,95	41,68	73,26	136,89	174,44	575,34
Prati permanenti	34,61	26,60	61,63	25,60	24,14	20,18	—	192,76
Pascoli	4,42	6,49	15,32	16,08	49,12	116,71	174,44	382,58
COLTIVAZIONI LEGNOSE AGRARIE	7.397,43	8.778,09	10.137,08	3.186,47	1.530,54	845,49	462,12	32.337,22
Vite	2.346,63	1.826,66	1.388,49	290,44	104,80	63,62	103,79	6.124,43
di cui per la produzione di:								
-Vini a denominazione di origine controllata (vini DOC)	193,54	85,47	65,77	19,24	2,00	—	—	366,02
-Altri vini (compresi i vini da tavola con indicazione geografica)	2.002,35	1.623,05	1.239,84	235,19	96,05	55,57	101,39	5.353,44
-Uva da tavola	147,78	111,25	76,33	10,63	6,75	8,05	2,40	363,19
Olivo	327,55	493,98	738,00	178,14	107,44	204,96	54,74	2.104,81
Agrumi	557,23	488,17	397,05	115,77	35,41	24,55	13,81	1.631,99
di cui:								
arancio	229,91	213,09	137,50	43,83	15,28	5,75	2,00	647,36
limone	193,92	164,00	162,64	32,55	11,48	14,10	1,81	580,50
Fruttiferi	4.151,83	5.943,59	7.596,62	2.594,32	1.282,23	552,36	289,78	22.410,73
di cui:								
melo	101,52	217,07	490,47	269,51	158,70	71,91	17,03	1.326,21
pero	51,09	93,39	198,36	109,87	91,36	28,22	3,02	575,31
pesco	414,40	787,43	1.567,83	908,47	521,89	199,21	118,45	4.517,68
mandorlo	13,75	25,35	14,15	4,00	8,00	—	0,36	65,61
nocciolo	2.210,00	2.914,42	2.885,00	516,09	184,13	109,70	22,22	8.841,56
Vivai	13,46	24,81	15,05	7,80	0,66	—	—	61,78
CASTAGNETI DA FRUTTO	17,69	36,72	63,99	22,16	11,94	29,18	189,00	370,68
SUPERFICIE AGRICOLA UTILIZZATA	13.929,56	14.537,72	14.932,70	4.192,45	2.217,39	1.468,45	1.012,96	52.291,23
COLTURE BOSCHIVE	86,98	232,13	660,00	459,61	403,84	595,25	2.508,41	4.946,22
Pioppete	0,25	—	0,70	—	3,00	4,00	16,00	23,95
Boschi	86,73	232,13	659,30	459,61	400,84	591,25	2.492,41	4.922,27
SUPERFICIE AGRARIA NON UTILIZZATA	196,44	248,04	371,39	134,87	106,80	123,56	277,37	1.458,47
ALTRA SUPERFICIE	405,83	408,39	418,38	127,29	74,72	35,23	28,98	1.498,82
SUPERFICIE TOTALE	14.618,81	15.426,28	16.382,47	4.914,22	2.802,75	2.222,49	3.827,72	60.194,74

segue TAV. 42 — Aziende e superficie delle principali coltivazioni per classe di superficie totale, forma di utilizzazione dei terreni e zona altimetrica

B - COLLINA - AZIENDE

FORME DI UTILIZZAZIONE DEI TERRENI E COLTIVAZIONI	CLASSI DI SUPERFICIE TOTALE (ettari)							TOTALE
	Fino a 0,99	1,00 — 1,99	2,00 — 4,99	5,00 — 9,99	10,00 — 19,99	20,00 — 49,99	50,00 ed oltre	
SEMINATIVI	9.409	2.489	1.114	154	40	32	4	13.242
Cereali	457	222	159	30	11	10	2	891
di cui:								
frumento	17	9	9	—	3	—	1	39
granoturco	443	214	152	30	8	10	1	858
riso	—	—	—	—	—	—	—	—
Patata	3.268	1.200	587	85	23	16	2	5.181
Barbabietola da zucchero	7	6	9	—	1	—	—	23
Piante industriali	35	26	12	1	1	—	—	75
di cui:								
tabacco	34	25	12	—	1	—	—	72
Ortive	7.872	2.172	957	136	35	28	3	11.203
-In piena aria	7.719	2.165	954	136	35	28	3	11.040
di cui: carciofo	686	164	67	7	1	2	—	927
fragola	32	8	9	—	—	—	—	49
pomodoro	5.272	1.447	655	96	28	21	2	7.521
-Protette	469	52	10	3	—	—	—	534
in serra	461	52	10	3	—	—	—	526
in tunnels, campane, ecc.	8	—	—	—	—	—	—	8
Fiori e piante ornamentali	1.442	194	55	9	—	1	1	1.702
di cui: in piena aria	632	76	30	6	—	—	—	744
in serra	907	140	35	7	—	1	1	1.091
Foraggiere avvicendate	297	149	141	25	7	8	—	627
PRATI PERMANENTI E PASCOLI	229	106	108	29	12	9	3	496
Prati permanenti	216	94	98	25	10	8	—	451
Pascoli	15	16	16	6	3	1	3	60
COLTIVAZIONI LEGNOSE AGRARIE	13.581	4.784	2.508	300	70	45	10	21.298
Vite	10.186	3.496	1.728	226	52	26	8	15.722
di cui per la produzione di:								
-Vini a denominazione di origine controllata (vini DOC)	649	123	46	9	1	—	—	828
-Altri vini (compresi i vini da tavola con indicazione geografica)	9.017	3.208	1.624	212	50	25	8	14.144
-Uva da tavola	961	406	203	24	8	2	1	1.605
Olivo	1.655	1.027	709	93	28	28	5	3.545
Agrumi	2.773	1.073	508	76	15	8	1	4.454
di cui:								
arancio	1.797	721	321	56	11	5	—	2.911
limone	1.745	696	355	53	11	7	1	2.868
Fruttiferi	6.862	3.435	1.908	206	47	29	6	12.493
di cui:								
melo	518	353	211	41	9	10	1	1.143
pero	465	308	186	36	8	7	1	1.011
pesco	902	527	280	49	11	5	2	1.776
mandorlo	59	48	13	—	—	—	2	122
nocciolo	2.486	1.504	987	88	17	11	4	5.097
Vivai	146	56	35	3	1	—	—	241
CASTAGNETI DA FRUTTO	103	96	99	26	7	6	2	339
SUPERFICIE AGRICOLA UTILIZZATA	17.867	5.152	2.602	311	74	48	16	26.070
COLTURE BOSCHIVE	500	467	457	122	47	26	11	1.630
Pioppete	1	—	3	—	—	1	1	6
Boschi	499	467	455	122	47	26	11	1.627
SUPERFICIE AGRARIA NON UTILIZZATA	1.368	610	424	80	25	19	4	2.530
ALTRA SUPERFICIE	8.053	3.080	1.593	218	48	33	10	13.035
SUPERFICIE TOTALE	17.868	5.152	2.604	311	74	48	16	26.073

segue TAV. 42 — **Aziende e superficie delle principali coltivazioni per classe di superficie totale, forma di utilizzazione dei terreni e zona altimetrica**

B - COLLINA - SUPERFICIE INVESTITA (ettari)

FORME DI UTILIZZAZIONE DEI TERRENI E COLTIVAZIONI	CLASSI DI SUPERFICIE TOTALE (ettari)							TOTALE
	Fino a 0,99	1,00 — 1,99	2,00 — 4,99	5,00 — 9,99	10,00 — 19,99	20,00 — 49,99	50,00 ed oltre	
SEMINATIVI	2.328,97	1.249,92	868,46	206,02	87,64	180,93	110,75	5.032,69
Cereali	54,44	51,69	58,90	14,29	12,48	50,89	3,10	245,79
di cui:								
frumento	1,44	2,46	4,40	—	10,90	—	0,10	19,30
granoturco	52,58	48,65	51,57	14,29	0,78	49,39	3,00	220,26
riso	—	—	—	—	—	—	—	—
Patata	288,58	204,68	142,73	30,06	9,65	16,44	22,10	714,24
Barbabietola da zucchero	0,32	0,45	1,55	—	0,10	—	—	2,42
Piante industriali	8,76	12,59	8,57	4,72	12,80	—	—	47,44
di cui:								
tabacco	8,73	12,49	8,57	—	12,80	—	—	42,59
Ortive	1.521,77	768,62	448,33	87,65	32,15	70,35	25,55	2.954,42
-In piena aria	1.441,91	753,14	444,68	86,86	32,15	70,35	25,55	2.854,64
di cui: carciofo	51,47	12,08	4,51	1,71	0,20	2,01	—	71,98
fragola	1,96	0,69	1,89	—	—	—	—	4,54
pomodoro	703,58	342,68	186,52	38,02	18,17	44,26	25,15	1.358,38
-Protette	79,86	15,48	3,65	0,79	—	—	—	99,78
in serra	78,29	15,48	3,65	0,79	—	—	—	98,21
in tunnels, campane, ecc.	1,57	—	—	—	—	—	—	1,57
Fiori e piante ornamentali	323,70	120,14	58,63	8,48	—	7,00	60,00	577,95
di cui: in piena aria	110,56	32,26	23,44	4,01	—	—	—	170,27
in serra	212,23	87,44	34,39	4,47	—	7,00	60,00	405,53
Foraggiere avvicendate	51,40	44,92	104,78	38,86	8,03	33,77	—	281,76
PRATI PERMANENTI E PASCOLI	32,80	28,24	60,75	27,49	24,22	23,32	164,44	361,26
Prati permanenti	30,60	24,79	52,86	19,41	13,90	19,32	—	160,88
Pascoli	2,20	3,45	7,89	8,08	10,32	4,00	164,44	200,38
COLTIVAZIONI LEGNOSE AGRARIE	4.732,03	4.868,64	5.073,17	1.138,72	345,27	421,88	217,12	16.796,83
Vite	2.059,86	1.498,95	1.072,24	207,87	60,41	53,27	90,79	5.043,39
di cui per la produzione di:								
-Vini a denominazione di origine controllata (vini DOC)	193,54	85,47	65,77	19,24	2,00	—	—	366,02
-Altri vini (compresi i vini da tavola con indicazione geografica)	1.722,32	1.303,37	927,79	170,22	51,93	45,22	89,39	4.310,24
-Uva da tavola	142,13	106,77	75,53	10,03	6,48	8,05	1,40	350,39
Olivo	320,47	477,14	713,11	169,77	99,59	204,96	46,24	2.031,28
Agrumi	463,88	421,20	333,70	93,11	16,98	15,75	0,31	1.344,93
di cui:								
arancio	187,75	184,60	111,12	31,87	7,45	1,75	—	524,54
limone	181,29	155,78	155,16	32,35	8,58	13,30	0,31	546,77
Fruttiferi	1.877,29	2.460,80	2.942,49	664,27	167,63	147,90	79,78	8.340,16
di cui:								
melo	33,28	46,55	48,83	26,58	7,45	14,32	0,03	177,04
pero	22,89	35,00	40,87	24,53	4,92	2,30	0,02	130,53
pesco	74,45	100,83	100,18	34,43	10,83	14,45	0,45	335,62
mandorlo	6,70	10,54	5,81	—	—	—	0,36	23,41
nocciolo	772,03	1.105,12	1.484,11	307,30	56,56	60,20	16,22	3.801,54
Vivai	10,30	10,31	10,96	3,70	0,66	—	—	35,93
CASTAGNETI DA FRUTTO	17,69	36,66	62,79	21,16	11,94	29,18	175,00	354,42
SUPERFICIE AGRICOLA UTILIZZATA	7.111,49	6.183,46	6.065,17	1.393,39	469,07	655,31	667,31	22.545,20
COLTURE BOSCHIVE	85,82	223,35	636,72	446,65	385,76	557,02	2.173,41	4.508,73
Pioppete	0,25	—	0,70	—	—	4,00	13,00	17,95
Boschi	85,57	223,35	636,02	446,65	385,76	553,02	2.160,41	4.490,78
SUPERFICIE AGRARIA NON UTILIZZATA	173,21	202,92	315,05	119,83	83,31	122,56	205,17	1.222,05
ALTRA SUPERFICIE	255,52	210,33	174,32	42,64	20,89	14,23	17,98	735,91
SUPERFICIE TOTALE	7.626,04	6.820,06	7.191,26	2.002,51	959,03	1.349,12	3.063,87	29.011,89

segue TAV. 42 — **Aziende e superficie delle principali coltivazioni per classe di superficie totale, forma di utilizzazione dei terreni e zona altimetrica**

C - PIANURA - AZIENDE

FORME DI UTILIZZAZIONE DEI TERRENI E COLTIVAZIONI	CLASSI DI SUPERFICIE TOTALE (ettari)							
	Fino a 0,99	1,00 — 1,99	2,00 — 4,99	5,00 — 9,99	10,00 — 19,99	20,00 — 49,99	50,00 ed oltre	TOTALE
SEMINATIVI	9.169	4.108	1.900	182	66	20	3	15.448
Cereali	803	947	649	63	25	5	2	2.494
di cui:								
frumento	194	274	261	36	13	4	—	782
granoturco	607	687	403	35	13	2	2	1.749
riso	—	—	—	—	—	—	—	—
Patata	4.670	3.093	1.433	116	34	6	—	9.352
Barbabietola da zucchero	37	28	29	3	—	2	—	99
Piante industriali	262	209	138	14	11	3	—	637
di cui:								
tabacco	214	162	124	14	10	3	—	527
Ortive	7.286	3.587	1.658	140	55	9	2	12.737
-In piena aria	7.274	3.586	1.657	140	55	9	2	12.723
di cui: carciofo	95	61	26	2	2	2	—	188
fragola	224	155	124	24	20	4	—	551
pomodoro	5.848	2.907	1.361	101	41	7	1	10.266
-Protette	25	10	2	—	—	1	—	38
in serra	25	7	2	—	—	1	—	35
in tunnels, campane, ecc.	—	3	—	—	—	—	—	3
Fiori e piante ornamentali	450	73	20	2	—	—	—	545
di cui: in piena aria	297	50	14	2	—	—	—	363
in serra	205	36	10	—	—	—	—	251
Foraggiere avvicendate	83	149	109	27	14	9	1	392
PRATI PERMANENTI E PASCOLI	24	14	34	6	7	10	1	96
Prati permanenti	14	9	26	4	3	2	—	58
Pascoli	11	5	8	2	4	8	1	39
COLTIVAZIONI LEGNOSE AGRARIE	5.892	3.723	2.328	375	124	28	5	12.475
Vite	1.597	1.333	981	149	50	11	3	4.124
di cui per la produzione di:								
-Vini a denominazione di origine controllata (vini DOC)	—	—	—	—	—	—	—	—
-Altri vini (compresi i vini da tavola con indicazione geografica)	1.591	1.330	980	148	50	11	3	4.113
-Uva da tavola	48	19	3	2	1	—	1	74
Olivo	32	52	49	9	2	—	2	146
Agrumi	463	149	97	18	11	3	3	744
di cui:								
arancio	382	114	76	16	9	2	2	601
limone	152	55	33	3	5	1	2	251
Fruttiferi	5.081	3.348	2.156	362	121	28	5	11.101
di cui:								
melo	428	497	620	173	66	16	5	1.805
pero	260	258	285	84	41	9	1	938
pesco	1.031	1.027	1.156	290	96	22	5	3.627
mandorlo	20	23	12	2	1	—	—	58
nocciolo	3.260	1.817	754	49	17	4	1	5.902
Vivai	12	18	8	1	—	—	—	39
CASTAGNETI DA FRUTTO	—	1	2	1	—	—	2	6
SUPERFICIE AGRICOLA UTILIZZATA	13.661	6.436	3.290	446	145	31	7	24.016
COLTURE BOSCHIVE	4	22	20	7	4	3	4	64
Pioppete	—	—	—	—	1	—	1	2
Boschi	4	22	20	7	3	3	4	63
SUPERFICIE AGRARIA NON UTILIZZATA	280	285	181	18	15	2	3	784
ALTRA SUPERFICIE	4.026	2.639	1.923	360	122	29	6	9.105
SUPERFICIE TOTALE	13.661	6.436	3.290	446	145	31	7	24.016

segue TAV. 42 — **Aziende e superficie delle principali coltivazioni per classe di superficie totale, forma di utilizzazione dei terreni e zona altimetrica**

C - PIANURA - SUPERFICIE INVESTITA (ettari)

FORME DI UTILIZZAZIONE DEI TERRENI E COLTIVAZIONI	CLASSI DI SUPERFICIE TOTALE (ettari)							TOTALE
	Fino a 0,99	1,00 — 1,99	2,00 — 4,99	5,00 — 9,99	10,00 — 19,99	20,00 — 49,99	50,00 ed oltre	
SEMINATIVI	4.146,44	4.439,90	3.786,22	736,12	514,01	275,96	76,65	13.975,30
Cereali	200,07	412,04	476,47	99,10	95,23	24,94	27,00	1.334,85
di cui:								
frumento	55,53	124,64	184,24	42,28	42,48	22,02	—	471,19
granoturco	141,62	278,70	283,24	42,81	30,15	2,92	27,00	806,44
riso	—	—	—	—	—	—	—	—
Patata	1.280,04	1.526,06	1.197,46	168,28	43,68	41,93	—	4.257,45
Barbabietola da zucchero	7,27	9,07	12,75	1,54	—	2,15	—	32,78
Piante industriali	72,28	75,55	77,23	16,16	19,40	5,45	—	266,07
di cui:								
tabacco	59,38	60,85	71,07	16,16	15,60	5,45	—	228,51
Ortive	2.364,04	2.169,90	1.736,42	348,94	235,22	94,33	13,65	6.962,50
-In piena aria	2.357,85	2.165,47	1.733,64	348,94	235,22	81,33	13,65	6.936,10
di cui: carciofo	10,62	8,88	7,34	4,20	1,00	1,72	—	33,76
fragola	48,49	51,29	63,71	23,81	36,16	6,19	—	229,65
pomodoro	1.697,67	1.473,67	1.101,24	158,39	71,67	40,44	13,00	4.556,08
-Protette	6,19	4,43	2,78	—	—	13,00	—	26,40
in serra	6,19	3,01	2,78	—	—	13,00	—	24,98
in tunnels, campane, ecc.	—	1,42	—	—	—	—	—	1,42
Fiori e piante ornamentali	117,93	44,15	24,69	5,43	—	—	—	192,20
di cui: in piena aria	77,29	28,75	17,53	5,43	—	—	—	129,00
in serra	40,49	15,40	5,36	—	—	—	—	61,25
Foraggere avvicendate	30,28	67,06	86,80	60,37	96,15	98,15	30,00	468,81
PRATI PERMANENTI E PASCOLI	6,23	4,85	16,20	14,19	49,04	113,57	10,00	214,08
Prati permanenti	4,01	1,81	8,77	6,19	10,24	0,86	—	31,88
Pascoli	2,22	3,04	7,43	8,00	38,80	112,71	10,00	182,20
COLTIVAZIONI LEGNOSE AGRARIE	2.665,40	3.909,45	5.063,91	2.047,75	1.185,27	423,61	245,00	15.540,39
Vite	286,77	327,71	316,25	82,57	44,39	10,35	13,00	1.081,04
di cui per la produzione di:								
-Vini a denominazione di origine controllata (vini DOC)	—	—	—	—	—	—	—	—
-Altri vini (compresi i vini da tavola con indicazione geografica)	280,03	319,68	312,05	64,97	44,12	10,35	12,00	1.043,20
-Uva da tavola	5,65	4,48	0,80	0,60	0,27	—	1,00	12,80
Olivo	7,08	16,84	24,89	8,37	7,85	—	8,50	73,53
Agrumi	93,35	66,97	63,35	22,66	18,43	8,80	13,50	287,06
di cui:								
arancio	42,16	28,49	26,38	11,96	7,83	4,00	2,00	122,82
limone	12,63	8,22	7,48	0,20	2,90	0,80	1,50	33,73
Fruttiferi	2.274,54	3.482,79	4.654,13	1.930,05	1.114,60	404,46	210,00	14.070,57
di cui:								
melo	68,24	170,52	441,64	242,93	151,25	57,59	17,00	1.149,17
pero	28,20	58,39	157,49	85,34	86,44	25,92	3,00	444,78
pesco	339,95	686,60	1.467,65	874,04	511,06	184,76	118,00	4.182,06
mandorlo	7,05	14,81	8,34	4,00	8,00	—	—	42,20
nocciolo	1.437,97	1.809,30	1.400,89	208,79	127,57	49,50	6,00	5.040,02
Vivai	3,16	14,50	4,09	4,10	—	—	—	25,85
CASTAGNETI DA FRUTTO	—	0,06	1,20	1,00	—	—	14,00	16,26
SUPERFICIE AGRICOLA UTILIZZATA	6.818,07	8.354,26	8.867,53	2.799,06	1.748,32	813,14	345,65	29.746,03
COLTURE BOSCHIVE	1,16	8,78	23,28	12,96	18,08	38,23	335,00	437,49
Pioppete	—	—	—	—	3,00	—	3,00	6,00
Boschi	1,16	8,78	23,28	12,96	15,08	38,23	332,00	431,49
SUPERFICIE AGRARIA NON UTILIZZATA	23,23	45,12	56,34	15,04	23,49	1,00	72,20	236,42
ALTRA SUPERFICIE	150,31	198,06	244,06	84,65	53,83	21,00	11,00	762,91
SUPERFICIE TOTALE	6.992,77	8.606,22	9.191,21	2.911,71	1.843,72	873,37	763,85	31.182,85

**TAV. 43 — Aziende e superficie delle principali coltivazioni per classe di superficie agricola utilizzata (SAU),
forma di utilizzazione dei terreni e zona altimetrica**

A - TOTALE - AZIENDE

FORME DI UTILIZZAZIONE DEI TERRENI E COLTIVAZIONI	CLASSI DI SUPERFICIE AGRICOLA UTILIZZATA (SAU) (ettari)							TOTALE
	Fino a 0,99	1,00 — 1,99	2,00 — 4,99	5,00 — 9,99	10,00 — 19,99	20,00 — 49,99	50,00 ed oltre	
SEMINATIVI	19.675	6.132	2.529	241	79	29	5	28.690
Cereali	1.419	1.158	701	70	27	7	3	3.385
di cui:								
frumento	227	292	254	31	15	2	—	821
granoturco	1.191	884	465	46	12	6	3	2.607
riso	—	—	—	—	—	—	—	—
Patata	8.576	4.032	1.731	142	39	12	1	14.533
Barbabietola da zucchero	46	35	36	3	1	1	—	122
Piante industriali	312	231	141	13	14	1	—	712
di cui:								
tabacco	259	187	126	13	13	1	—	599
Ortive	16.065	5.382	2.213	193	66	18	3	23.940
-In piena aria	15.898	5.374	2.211	193	66	18	3	23.763
di cui: carciofo	838	195	69	7	4	2	—	1.115
fragola	271	157	127	24	20	1	—	600
pomodoro	11.738	4.121	1.724	139	49	14	2	17.787
-Protette	509	53	9	—	1	—	—	572
in serra	501	50	9	—	1	—	—	561
in tunnels, campane, ecc.	8	3	—	—	—	—	—	11
Fiori e piante ornamentali	1.940	241	59	5	—	1	1	2.247
di cui: in piena aria	961	107	35	4	—	—	—	1.107
in serra	1.141	160	37	2	—	1	1	1.342
Foraggere avvicendate	464	299	194	34	17	10	1	1.019
PRATI PERMANENTI E PASCOLI	352	105	91	17	14	12	1	592
Prati permanenti	319	94	76	11	5	4	—	509
Pascoli	36	16	22	7	9	8	1	99
COLTIVAZIONI LEGNOSE AGRARIE	21.075	7.915	4.085	509	139	45	5	33.773
Vite	12.978	4.372	2.155	250	64	24	3	19.846
di cui per la produzione di:								
-Vini a denominazione di origine controllata (vini DOC)	724	72	31	1	—	—	—	828
-Altri vini (compresi i vini da tavola con indicazione geografica)	11.697	4.150	2.078	242	64	23	3	18.257
-Uva da tavola	1.088	395	165	22	5	3	1	1.679
Olivo	1.997	1.024	578	59	17	14	2	3.691
Agrumi	3.514	1.113	488	57	18	6	2	5.198
di cui:								
arancio	2.365	770	318	42	13	2	2	3.512
limone	2.076	689	308	32	9	3	2	3.119
Fruttiferi	12.906	6.506	3.544	467	130	36	5	23.594
di cui:								
melo	1.138	825	721	182	58	20	4	2.948
pero	872	532	389	106	37	12	1	1.949
pesco	2.201	1.500	1.299	289	89	21	4	5.403
mandorlo	95	60	22	2	1	—	—	180
nocciolo	5.976	3.274	1.592	118	26	12	1	10.999
Vivai	170	71	36	3	—	—	—	280
CASTAGNETI DA FRUTTO	155	104	67	12	3	3	1	345
SUPERFICIE AGRICOLA UTILIZZATA	33.397	10.854	5.029	588	159	50	9	50.086
COLTURE BOSCHIVE	1.049	371	209	35	14	12	4	1.694
Pioppete	1	—	4	1	—	—	2	8
Boschi	1.048	371	207	34	14	12	4	1.690
SUPERFICIE AGRARIA NON UTILIZZATA	2.182	696	356	49	20	10	1	3.314
ALTRA SUPERFICIE	13.602	5.126	2.797	441	126	40	8	22.140
SUPERFICIE TOTALE	33.400	10.854	5.029	588	159	50	9	50.089

**segue TAV. 43 — Aziende e superficie delle principali coltivazioni per classe di superficie agricola utilizzata (SAU),
forma di utilizzazione dei terreni e zona altimetrica**

A - TOTALE - SUPERFICIE INVESTITA (ettari)

FORME DI UTILIZZAZIONE DEI TERRENI E COLTIVAZIONI	CLASSI DI SUPERFICIE AGRICOLA UTILIZZATA (SAU) (ettari)							TOTALE
	Fino a 0,99	1,00 — 1,99	2,00 — 4,99	5,00 — 9,99	10,00 — 19,99	20,00 — 49,99	50,00 ed oltre	
SEMINATIVI	6.928,06	5.676,52	4.372,74	884,95	611,03	348,04	186,65	19.007,99
Cereali	278,30	479,52	507,74	119,53	94,28	71,27	30,00	1.580,64
di cui:								
frumento	63,43	133,02	181,70	47,84	46,35	18,15	—	490,49
granoturco	211,10	337,10	314,27	54,46	28,15	51,62	30,00	1.026,70
riso	—	—	—	—	—	—	—	—
Patata	1.678,74	1.722,67	1.264,51	180,03	49,14	54,60	22,00	4.971,69
Barbabetola da zucchero	7,89	9,53	14,09	1,54	0,86	1,29	—	35,20
Piante industriali	86,07	87,64	86,63	15,52	35,50	2,15	—	313,51
di cui:								
tabacco	72,36	73,62	75,75	15,52	31,70	2,15	—	271,10
Ortive	4.134,62	2.905,11	2.045,11	404,42	285,82	103,19	38,65	9.916,92
-In piena aria	4.044,84	2.887,14	2.039,68	404,42	272,82	103,19	38,65	9.790,74
di cui: carciofo	65,73	18,60	10,70	5,98	3,86	0,87	—	105,74
fragola	55,24	49,60	66,06	27,90	32,09	3,30	—	234,19
pomodoro	2.521,31	1.805,19	1.208,64	181,48	89,67	70,17	38,00	5.914,46
-Protette	89,78	17,97	5,43	—	13,00	—	—	126,18
in serra	88,21	16,55	5,43	—	13,00	—	—	123,19
in tunnels, campane, ecc.	1,57	1,42	—	—	—	—	—	2,99
Fiori e piante ornamentali	463,48	158,01	72,90	8,76	—	7,00	60,00	770,15
di cui: in piena aria	199,15	58,11	35,60	6,41	—	—	—	299,27
in serra	263,27	99,46	34,70	2,35	—	7,00	60,00	466,78
Foraggere avvicendate	102,16	126,72	182,26	89,70	118,83	100,90	30,00	750,57
PRATI PERMANENTI E PASCOLI	59,33	38,47	77,94	39,23	96,27	147,80	116,30	575,34
Prati permanenti	52,70	33,02	60,97	17,65	16,67	11,75	—	192,76
Pascoli	6,63	5,45	16,97	21,58	79,60	136,05	116,30	382,58
COLTIVAZIONI LEGNOSE AGRARIE	8.361,86	8.945,63	9.583,36	2.950,70	1.371,86	856,46	267,35	32.337,22
Vite	2.707,02	1.773,70	1.207,17	206,94	75,87	140,73	13,00	6.124,43
di cui per la produzione di:								
-Vini a denominazione di origine controllata (vini DOC)	224,31	74,62	65,09	2,00	—	—	—	366,02
-Altri vini (compresi i vini da tavola con indicazione geografica)	2.316,23	1.579,81	1.065,71	175,46	72,95	131,28	12,00	5.353,44
-Uva da tavola	163,41	112,32	61,71	12,38	2,92	9,45	1,00	363,19
Olivo	415,95	538,64	679,09	157,22	124,52	180,89	8,50	2.104,81
Agrumi	621,96	492,12	368,37	91,95	37,48	8,61	11,50	1.631,99
di cui:								
arancio	254,60	214,85	131,62	29,51	12,28	2,50	2,00	647,36
limone	215,46	168,47	147,00	30,06	16,30	1,71	1,50	580,50
Fruttiferi	4.601,88	6.114,53	7.312,76	2.486,99	1.133,99	526,23	234,35	22.410,73
di cui:								
melo	129,84	236,61	481,04	262,61	134,56	69,55	12,00	1.326,21
pero	67,36	100,36	187,18	109,05	80,24	28,12	3,00	575,31
pesco	486,77	833,33	1.563,67	864,72	482,32	198,87	88,00	4.517,68
mandorlo	14,68	24,50	14,43	4,00	8,00	—	—	65,61
nocciolo	2.313,81	2.959,77	2.784,78	509,68	164,22	103,30	6,00	8.841,56
Vivai	14,13	25,86	14,19	7,60	—	—	—	61,78
CASTAGNETI DA FRUTTO	28,16	44,30	59,90	29,00	10,44	58,88	140,00	370,68
SUPERFICIE AGRICOLA UTILIZZATA	15.377,41	14.704,92	14.093,94	3.903,88	2.089,60	1.411,18	710,30	52.291,23
COLTURE BOSCHIVE	1.097,52	735,93	557,00	710,83	103,90	1.056,98	684,06	4.946,22
Pioppete	0,25	—	4,70	3,00	—	—	16,00	23,95
Boschi	1.097,27	735,93	552,30	707,83	103,90	1.056,98	668,06	4.922,27
SUPERFICIE AGRARIA NON UTILIZZATA	586,10	297,71	212,65	102,24	17,99	212,87	28,91	1.458,47
ALTRA SUPERFICIE	552,81	402,09	355,29	91,40	47,70	34,95	14,58	1.498,82
SUPERFICIE TOTALE	17.613,84	16.140,65	15.218,88	4.808,35	2.259,19	2.715,98	1.437,85	60.194,74

segue TAV. 43 — **Aziende e superficie delle principali coltivazioni per classe di superficie agricola utilizzata (SAU),
forma di utilizzazione dei terreni e zona altimetrica**

B - COLLINA - AZIENDE

FORME DI UTILIZZAZIONE DEI TERRENI E COLTIVAZIONI	CLASSI DI SUPERFICIE AGRICOLA UTILIZZATA (SAU) (ettari)							TOTALE
	Fino a 0,99	1,00 — 1,99	2,00 — 4,99	5,00 — 9,99	10,00 — 19,99	20,00 — 49,99	50,00 ed oltre	
SEMINATIVI	10.225	2.147	767	72	13	16	2	13.242
Cereali	581	204	88	12	1	4	1	891
di cui:								
frumento	19	10	9	1	—	—	—	39
granoturco	564	198	80	11	—	4	1	858
riso	—	—	—	—	—	—	—	—
Patata	3.722	1.019	387	38	5	9	1	5.181
Barbabietola da zucchero	9	6	8	—	—	—	—	23
Piante industriali	41	20	13	—	1	—	—	75
di cui:								
tabacco	39	20	12	—	1	—	—	72
Ortive	8.555	1.891	667	64	11	14	1	11.203
-In piena aria	8.400	1.884	666	64	11	14	1	11.040
di cui: carciofo	739	138	43	5	1	1	—	927
fragola	32	9	8	—	—	—	—	49
pomodoro	5.739	1.272	448	43	8	10	1	7.521
-Protette	484	43	7	—	—	—	—	534
in serra	476	43	7	—	—	—	—	526
in tunnels, campane, ecc.	8	—	—	—	—	—	—	8
Fiori e piante ornamentali	1.475	179	43	3	—	1	1	1.702
di cui: in piena aria	652	67	23	2	—	—	—	744
in serra	927	131	29	2	—	1	1	1.091
Foraggere avvicendate	376	148	88	9	3	3	—	627
PRATI PERMANENTI E PASCOLI	327	91	57	12	3	5	1	496
Prati permanenti	304	85	50	8	1	3	—	451
Pascoli	25	11	14	5	2	2	1	60
COLTIVAZIONI LEGNOSE AGRARIE	14.887	4.256	1.934	168	28	24	1	21.298
Vite	11.261	3.045	1.268	114	19	15	—	15.722
di cui per la produzione di:								
-Vini a denominazione di origine controllata (vini DOC)	724	72	31	1	—	—	—	828
-Altri vini (compresi i vini da tavola con indicazione geografica)	9.988	2.824	1.193	106	19	14	—	14.144
-Uva da tavola	1.038	378	161	21	4	3	—	1.605
Olivo	1.963	970	532	51	15	14	—	3.545
Agrumi	3.037	969	399	39	7	3	—	4.454
di cui:								
arancio	1.974	657	249	26	4	1	—	2.911
limone	1.922	634	276	29	5	2	—	2.868
Fruttiferi	7.552	3.219	1.545	139	22	15	1	12.493
di cui:								
melo	628	327	157	22	3	6	—	1.143
pero	554	291	134	26	3	3	—	1.011
pesco	1.057	469	217	25	4	4	—	1.776
mandorlo	73	39	10	—	—	—	—	122
nocciolo	2.648	1.480	880	70	11	8	—	5.097
Vivai	158	52	29	2	—	—	—	241
CASTAGNETI DA FRUTTO	155	103	65	9	3	3	1	339
SUPERFICIE AGRICOLA UTILIZZATA	19.256	4.580	1.995	177	30	27	5	26.070
COLTURE BOSCHIVE	1.028	351	196	31	12	10	2	1.630
Pioppete	1	—	4	—	—	—	1	6
Boschi	1.027	351	194	31	12	10	2	1.627
SUPERFICIE AGRARIA NON UTILIZZATA	1.795	460	227	30	9	9	—	2.530
ALTRA SUPERFICIE	9.136	2.631	1.114	113	18	19	4	13.035
SUPERFICIE TOTALE	19.259	4.580	1.995	177	30	27	5	26.073

segue TAV. 43 — **Aziende e superficie delle principali coltivazioni per classe di superficie agricola utilizzata (SAU),
forma di utilizzazione dei terreni e zona altimetrica**

B - COLLINA - SUPERFICIE INVESTITA (ettari)

FORME DI UTILIZZAZIONE DEI TERRENI E COLTIVAZIONI	CLASSI DI SUPERFICIE AGRICOLA UTILIZZATA (SAU) (ettari)							TOTALE
	Fino a 0,99	1,00 — 1,99	2,00 — 4,99	5,00 — 9,99	10,00 — 19,99	20,00 — 49,99	50,00 ed oltre	
SEMINATIVI	2.580,47	1.221,20	745,04	157,51	66,76	151,71	110,00	5.032,69
Cereali	66,37	56,27	49,10	20,45	0,40	50,20	3,00	245,79
di cui:								
frumento	1,80	2,40	5,30	9,80	—	—	—	19,30
granoturco	63,80	53,62	40,49	10,65	—	48,70	3,00	220,26
riso	—	—	—	—	—	—	—	—
Patata	335,86	193,30	120,11	23,81	4,19	14,97	22,00	714,24
Barbabietola da zucchero	0,62	0,28	1,52	—	—	—	—	2,42
Piante industriali	10,56	10,79	13,29	—	12,80	—	—	47,44
di cui:								
tabacco	10,43	10,79	8,57	—	12,80	—	—	42,59
Ortive	1.667,44	734,88	381,18	64,49	24,99	56,44	25,00	2.954,42
-In piena aria	1.583,85	721,34	378,53	64,49	24,99	56,44	25,00	2.854,64
di cui: carciofo	54,39	10,44	3,36	1,78	2,00	0,01	—	71,98
fragola	1,96	0,70	1,88	—	—	—	—	4,54
pomodoro	762,45	329,74	162,16	27,09	12,90	39,04	25,00	1.358,38
-Protette	83,59	13,54	2,65	—	—	—	—	99,78
in serra	82,02	13,54	2,65	—	—	—	—	98,21
in tunnels, campane, ecc.	1,57	—	—	—	—	—	—	1,57
Fiori e piante ornamentali	337,47	119,53	50,62	3,33	—	7,00	60,00	577,95
di cui: in piena aria	116,73	33,08	19,48	0,98	—	—	—	170,27
in serra	219,83	86,01	30,34	2,35	—	7,00	60,00	405,53
Foraggere avvicendate	68,63	57,95	92,72	25,38	14,33	22,75	—	281,76
PRATI PERMANENTI E PASCOLI	53,00	32,92	62,39	25,19	12,00	59,46	116,30	361,26
Prati permanenti	48,59	30,51	52,85	11,61	6,00	11,32	—	160,88
Pascoli	4,41	2,41	9,54	13,58	6,00	48,14	116,30	200,38
COLTIVAZIONI LEGNOSE AGRARIE	5.474,86	4.907,34	4.653,15	954,05	300,78	445,30	61,35	16.796,83
Vite	2.394,19	1.439,72	912,02	128,30	36,76	132,40	—	5.043,39
di cui per la produzione di:								
-Vini a denominazione di origine controllata (vini DOC)	224,31	74,62	65,09	2,00	—	—	—	366,02
-Altri vini (compresi i vini da tavola con indicazione geografica)	2.010,59	1.253,41	774,86	114,32	34,11	122,95	—	4.310,24
-Uva da tavola	157,31	108,29	60,81	11,88	2,65	9,45	—	350,39
Olivo	408,72	519,56	655,79	149,65	116,67	180,89	—	2.031,28
Agrumi	524,37	423,62	309,99	68,49	16,65	1,81	—	1.344,93
di cui:								
arancio	210,79	184,58	108,47	17,15	3,05	0,50	—	524,54
limone	202,43	160,56	139,51	29,76	13,60	0,91	—	546,77
Fruttiferi	2.136,19	2.513,84	2.763,77	604,11	130,70	130,20	61,35	8.340,16
di cui:								
melo	41,44	46,30	47,47	23,03	4,60	14,20	—	177,04
pero	30,19	34,76	37,52	22,06	3,80	2,20	—	130,53
pesco	94,60	101,81	92,50	23,61	8,70	14,40	—	335,62
mandorlo	7,23	10,09	6,09	—	—	—	—	23,41
nocciolo	833,29	1.135,22	1.432,24	294,84	52,15	53,80	—	3.801,54
Vivai	10,97	10,46	11,00	3,50	—	—	—	35,93
CASTAGNETI DA FRUTTO	28,16	44,24	58,70	14,00	10,44	58,88	140,00	354,42
SUPERFICIE AGRICOLA UTILIZZATA	8.136,49	6.205,70	5.519,28	1.150,75	389,98	715,35	427,65	22.545,20
COLTURE BOSCHIVE	1.080,87	719,61	529,29	381,33	77,59	1.044,98	675,06	4.508,73
Pioppete	0,25	—	4,70	—	—	—	13,00	17,95
Boschi	1.080,62	719,61	524,59	381,33	77,59	1.044,98	662,06	4.490,78
SUPERFICIE AGRARIA NON UTILIZZATA	527,24	250,59	181,16	41,64	8,75	212,67	—	1.222,05
ALTRA SUPERFICIE	355,44	201,08	134,59	15,46	3,56	19,20	6,58	735,91
SUPERFICIE TOTALE	10.100,04	7.376,98	6.364,32	1.589,18	479,88	1.992,20	1.109,29	29.011,89

**segue TAV. 43 — Aziende e superficie delle principali coltivazioni per classe di superficie agricola utilizzata (SAU),
forma di utilizzazione dei terreni e zona altimetrica**

C - PIANURA - AZIENDE

FORME DI UTILIZZAZIONE DEI TERRENI E COLTIVAZIONI	CLASSI DI SUPERFICIE AGRICOLA UTILIZZATA (SAU) (ettari)							
	Fino a 0,99	1,00 — 1,99	2,00 — 4,99	5,00 — 9,99	10,00 — 19,99	20,00 — 49,99	50,00 ed oltre	TOTALE
SEMINATIVI	9.450	3.985	1.762	169	66	13	3	15.448
Cereali	838	954	613	58	26	3	2	2.494
di cui:								
frumento	208	282	245	30	15	2	—	782
granoturco	627	686	385	35	12	2	2	1.749
riso	—	—	—	—	—	—	—	—
Patata	4.854	3.013	1.344	104	34	3	—	9.352
Barbabetola da zucchero	37	29	28	3	1	1	—	99
Piante industriali	271	211	128	13	13	1	—	637
di cui:								
tabacco	220	167	114	13	12	1	—	527
Ortive	7.510	3.491	1.546	129	55	4	2	12.737
-In piena aria	7.498	3.490	1.545	129	55	4	2	12.723
di cui: carciofo	99	57	26	2	3	1	—	188
fragola	239	148	119	24	20	1	—	551
pomodoro	5.999	2.849	1.276	96	41	4	1	10.266
-Protette	25	10	2	—	1	—	—	38
in serra	25	7	2	—	1	—	—	35
in tunnels, campane, ecc.	—	3	—	—	—	—	—	3
Fiori e piante ornamentali	465	62	16	2	—	—	—	545
di cui: in piena aria	309	40	12	2	—	—	—	363
in serra	214	29	8	—	—	—	—	251
Foraggere avvicendate	88	151	106	25	14	7	1	392
PRATI PERMANENTI E PASCOLI	25	14	34	5	11	7	—	96
Prati permanenti	15	9	26	3	4	1	—	58
Pascoli	11	5	8	2	7	6	—	39
COLTIVAZIONI LEGNOSE AGRARIE	6.188	3.659	2.151	341	111	21	4	12.475
Vite	1.717	1.327	887	136	45	9	3	4.124
di cui per la produzione di:								
-Vini a denominazione di origine controllata (vini DOC)	—	—	—	—	—	—	—	—
-Altri vini (compresi i vini da tavola con indicazione geografica)	1.709	1.326	885	136	45	9	3	4.113
-Uva da tavola	50	17	4	1	1	—	1	74
Olivo	34	54	46	8	2	—	2	146
Agrumi	477	144	89	18	11	3	2	744
di cui:								
arancio	391	113	69	16	9	1	2	601
limone	154	55	32	3	4	1	2	251
Fruttiferi	5.354	3.287	1.999	328	108	21	4	11.101
di cui:								
melo	510	498	564	160	55	14	4	1.805
pero	318	241	255	80	34	9	1	938
pesco	1.144	1.031	1.082	264	85	17	4	3.627
mandorlo	22	21	12	2	1	—	—	58
nocciolo	3.328	1.794	712	48	15	4	1	5.902
Vivai	12	19	7	1	—	—	—	39
CASTAGNETI DA FRUTTO	—	1	2	3	—	—	—	6
SUPERFICIE AGRICOLA UTILIZZATA	14.141	6.274	3.034	411	129	23	4	24.016
COLTURE BOSCHIVE	21	20	13	4	2	2	2	64
Pioppete	—	—	—	1	—	—	1	2
Boschi	21	20	13	3	2	2	2	63
SUPERFICIE AGRARIA NON UTILIZZATA	387	236	129	19	11	1	1	784
ALTRA SUPERFICIE	4.466	2.495	1.683	328	108	21	4	9.105
SUPERFICIE TOTALE	14.141	6.274	3.034	411	129	23	4	24.016

**segue TAV. 43 — Aziende e superficie delle principali coltivazioni per classe di superficie agricola utilizzata (SAU),
forma di utilizzazione dei terreni e zona altimetrica**

C - PIANURA - SUPERFICIE INVESTITA (ettari)

FORME DI UTILIZZAZIONE DEI TERRENI E COLTIVAZIONI	CLASSI DI SUPERFICIE AGRICOLA UTILIZZATA (SAU) (ettari)							
	Fino a 0,99	1,00 — 1,99	2,00 — 4,99	5,00 — 9,99	10,00 — 19,99	20,00 — 49,99	50,00 ed oltre	TOTALE
SEMINATIVI	4.347,59	4.455,32	3.627,70	727,44	544,27	196,33	76,65	13.975,30
Cereali	211,93	423,25	458,64	99,08	93,88	21,07	27,00	1.334,85
di cui:								
frumento	61,63	130,62	176,40	38,04	46,35	18,15	—	471,19
granoturco	147,30	283,48	273,78	43,81	28,15	2,92	27,00	806,44
riso	—	—	—	—	—	—	—	—
Patata	1.342,88	1.529,37	1.144,40	156,22	44,95	39,63	—	4.257,45
Barbabetola da zucchero	7,27	9,25	12,57	1,54	0,86	1,29	—	32,78
Piante industriali	75,51	76,85	73,34	15,52	22,70	2,15	—	266,07
di cui:								
tabacco	61,93	62,83	67,18	15,52	18,90	2,15	—	228,51
Ortive	2.467,18	2.170,23	1.663,93	339,93	260,83	46,75	13,65	6.962,50
-In piena aria	2.460,99	2.165,80	1.661,15	339,93	247,83	46,75	13,65	6.936,10
di cui: carciofo	11,34	8,16	7,34	4,20	1,86	0,86	—	33,76
fragola	53,28	48,90	64,18	27,90	32,09	3,30	—	229,65
pomodoro	1.758,86	1.475,45	1.046,48	154,39	76,77	31,13	13,00	4.556,08
-Protette	6,19	4,43	2,78	—	13,00	—	—	26,40
in serra	6,19	3,01	2,78	—	13,00	—	—	24,98
in tunnels, campane, ecc.	—	1,42	—	—	—	—	—	1,42
Fiori e piante ornamentali	126,01	38,48	22,28	5,43	—	—	—	192,20
di cui: in piena aria	82,42	25,03	16,12	5,43	—	—	—	129,00
in serra	43,44	13,45	4,36	—	—	—	—	61,25
Foraggere avvicendate	33,53	68,77	89,54	64,32	104,50	78,15	30,00	468,81
PRATI PERMANENTI E PASCOLI	6,33	5,55	15,55	14,04	84,27	88,34	—	214,08
Prati permanenti	4,11	2,51	8,12	6,04	10,67	0,43	—	31,88
Pascoli	2,22	3,04	7,43	8,00	73,60	87,91	—	182,20
COLTIVAZIONI LEGNOSE AGRARIE	2.887,00	4.038,29	4.930,21	1.996,65	1.071,08	411,16	206,00	15.540,39
Vite	312,83	333,98	295,15	78,64	39,11	8,33	13,00	1.081,04
di cui per la produzione di:								
-Vini a denominazione di origine controllata (vini DOC)	—	—	—	—	—	—	—	—
-Altri vini (compresi i vini da tavola con indicazione geografica)	305,64	326,40	290,85	61,14	38,84	8,33	12,00	1.043,20
-Uva da tavola	6,10	4,03	0,90	0,50	0,27	—	1,00	12,80
Olivo	7,23	19,08	23,30	7,57	7,85	—	8,50	73,53
Agrumi	97,59	68,50	58,38	23,46	20,83	6,80	11,50	287,06
di cui:								
arancio	43,81	30,27	23,15	12,36	9,23	2,00	2,00	122,82
limone	13,03	7,91	7,49	0,30	2,70	0,80	1,50	33,73
Fruttiferi	2.465,69	3.600,69	4.548,99	1.882,88	1.003,29	396,03	173,00	14.070,57
di cui:								
melo	88,40	190,31	433,57	239,58	129,96	55,35	12,00	1.149,17
pero	37,17	65,60	149,66	86,99	76,44	25,92	3,00	444,78
pesco	392,17	731,52	1.471,17	841,11	473,62	184,47	88,00	4.182,06
mandorlo	7,45	14,41	8,34	4,00	8,00	—	—	42,20
nocciolo	1.480,52	1.824,55	1.352,54	214,84	112,07	49,50	6,00	5.040,02
Vivai	3,16	15,40	3,19	4,10	—	—	—	25,85
CASTAGNETI DA FRUTTO	—	0,06	1,20	15,00	—	—	—	16,26
SUPERFICIE AGRICOLA UTILIZZATA	7.240,92	8.499,22	8.574,66	2.753,13	1.699,62	695,83	282,65	29.746,03
COLTURE BOSCHIVE	16,65	16,32	27,71	329,50	26,31	12,00	9,00	437,49
Pioppete	—	—	—	3,00	—	—	3,00	6,00
Boschi	16,65	16,32	27,71	326,50	26,31	12,00	6,00	431,49
SUPERFICIE AGRARIA NON UTILIZZATA	58,86	47,12	31,49	60,60	9,24	0,20	28,91	236,42
ALTRA SUPERFICIE	197,37	201,01	220,70	75,94	44,14	15,75	8,00	762,91
SUPERFICIE TOTALE	7.513,80	8.763,67	8.854,56	3.219,17	1.779,31	723,78	328,56	31.182,85

**TAV. 44 — Aziende con allevamenti per specie di bestiame, forma di conduzione,
classe di superficie totale e zona altimetrica**

A - TOTALE - AZIENDE

FORME DI CONDUZIONE CLASSI DI SUPERFICIE TOTALE Ettari	TOTALE DELLE AZIENDE CON ALLEVAMENTI	BOVINI	OVINI	CAPRINI	EQUINI	SUINI	ALLEVAMENTI AVICOLI
CONDUZIONE DIRETTA DEL COLTIVATORE	15.186	5.984	130	180	1.135	7.189	11.024
-Con solo manodopera familiare	10.736	4.098	85	123	774	4.994	7.777
Senza terreno agrario	33	17	3	8	7	12	12
fino a 0,49	3.647	1.039	22	37	191	1.375	2.753
0,50 - 0,99	3.150	1.204	26	29	213	1.453	2.288
1,00 - 1,99	2.531	1.092	16	32	247	1.303	1.696
2,00 - 2,99	816	413	9	8	71	474	604
3,00 - 4,99	399	231	6	5	24	258	305
5,00 - 9,99	120	75	2	1	16	88	93
10,00 - 19,99	30	21	1	2	3	23	18
20,00 - 29,99	7	5	—	1	1	6	5
30,00 - 49,99	2	—	—	—	1	1	2
50,00 - 99,99	1	1	—	—	—	1	1
100,00 e oltre	—	—	—	—	—	—	—
-Con manodopera familiare prevalente	3.786	1.656	33	45	303	1.907	2.771
Senza terreno agrario	1	—	—	—	—	—	1
fino a 0,49	701	184	2	5	27	223	579
0,50 - 0,99	975	379	2	10	51	474	735
1,00 - 1,99	1.088	520	13	13	107	588	752
2,00 - 2,99	505	268	3	5	66	284	345
3,00 - 4,99	358	205	7	7	38	235	256
5,00 - 9,99	115	75	3	3	10	76	74
10,00 - 19,99	33	19	1	1	3	23	23
20,00 - 29,99	7	4	2	1	1	2	4
30,00 - 49,99	3	2	—	—	—	2	2
50,00 - 99,99	—	—	—	—	—	—	—
100,00 e oltre	—	—	—	—	—	—	—
-Con manodopera extrafamiliare prevalente	664	230	12	12	58	288	476
Senza terreno agrario	2	—	—	—	—	2	1
fino a 0,49	116	16	1	—	4	27	94
0,50 - 0,99	138	33	—	2	7	51	112
1,00 - 1,99	158	51	1	1	15	71	117
2,00 - 2,99	91	43	3	4	11	51	66
3,00 - 4,99	84	45	2	1	14	40	46
5,00 - 9,99	40	16	2	1	4	26	26
10,00 - 19,99	21	16	3	3	1	14	10
20,00 - 29,99	8	5	—	—	1	4	3
30,00 - 49,99	5	5	—	—	1	2	—
50,00 - 99,99	1	—	—	—	—	—	1
100,00 e oltre	—	—	—	—	—	—	—
CONDUZIONE CON SALARIATI E/O COMPARTICIPANTI (in economia)	106	24	3	3	6	37	80
Senza terreno agrario	4	1	—	—	1	2	2
fino a 0,49	31	3	—	—	—	2	28
0,50 - 0,99	11	1	—	—	—	3	7
1,00 - 1,99	17	2	1	1	1	5	14
2,00 - 2,99	12	1	1	—	—	4	8
3,00 - 4,99	12	2	1	1	—	11	12
5,00 - 9,99	5	3	—	1	1	4	5
10,00 - 19,99	7	6	—	—	2	6	4
20,00 - 29,99	3	2	—	—	1	—	—
30,00 - 49,99	2	2	—	—	—	—	—
50,00 - 99,99	1	1	—	—	—	—	—
100,00 e oltre	1	—	—	—	—	—	—
CONDUZIONE A COLONIA PARZIARIA APPODERATA (mezzadria) ED ALTRA FORMA DI CONDUZIONE	101	60	2	—	2	57	83
Senza terreno agrario	—	—	—	—	—	—	—
fino a 0,49	5	1	—	—	—	3	4
0,50 - 0,99	27	10	1	—	—	14	24
1,00 - 1,99	28	18	—	—	—	17	23
2,00 - 2,99	21	14	—	—	2	10	16
3,00 - 4,99	16	13	1	—	—	9	12
5,00 - 9,99	4	4	—	—	—	4	4
10,00 - 19,99	—	—	—	—	—	—	—
20,00 - 29,99	—	—	—	—	—	—	—
30,00 - 49,99	—	—	—	—	—	—	—
50,00 - 99,99	—	—	—	—	—	—	—
100,00 e oltre	—	—	—	—	—	—	—
TOTALE	15.393	6.068	135	183	1.143	7.283	11.187
Senza terreno agrario	40	18	3	8	8	16	16
fino a 0,49	4.500	1.243	25	42	222	1.630	3.458
0,50 - 0,99	4.301	1.627	29	41	271	1.995	3.166
1,00 - 1,99	3.822	1.683	31	47	370	1.984	2.602
2,00 - 2,99	1.445	739	16	17	150	823	1.039
3,00 - 4,99	869	496	17	14	76	553	631
5,00 - 9,99	284	173	7	6	31	198	202
10,00 - 19,99	91	62	5	6	9	66	55
20,00 - 29,99	25	16	2	2	4	12	12
30,00 - 49,99	12	9	—	—	2	5	4
50,00 - 99,99	3	2	—	—	—	1	2
100,00 e oltre	1	—	—	—	—	—	—

segue TAV. 44 — Aziende con allevamenti per specie di bestiame, forma di conduzione,
classe di superficie totale e zona altimetrica

A - TOTALE - CAPI

FORME DI CONDUZIONE CLASSI DI SUPERFICIE TOTALE Ettari	BOVINI	OVINI	CAPRINI	EQUINI	SUINI	ALLEVAMENTI AVICOLI
CONDUZIONE DIRETTA DEL COLTIVATORE	21.218	1.444	1.060	1.301	27.116	1.698.766
-Con solo manodopera familiare	12.860	1.120	750	904	12.526	185.136
Senza terreno agrario	130	163	189	26	306	8.080
fino a 0,49	2.855	106	216	200	2.975	48.016
0,50 - 0,99	3.329	389	48	247	3.116	53.609
1,00 - 1,99	3.436	137	235	291	3.399	41.874
2,00 - 2,99	1.379	54	17	81	1.345	22.891
3,00 - 4,99	995	263	19	29	979	7.971
5,00 - 9,99	494	3	1	21	273	2.099
10,00 - 19,99	183	5	23	4	71	397
20,00 - 29,99	35	—	2	1	58	124
30,00 - 49,99	—	—	—	4	1	40
50,00 - 99,99	24	—	—	—	3	35
100,00 e oltre	—	—	—	—	—	—
-Con manodopera familiare prevalente	6.690	270	281	333	8.370	202.179
Senza terreno agrario	—	—	—	—	—	10.000
fino a 0,49	543	11	15	29	746	28.772
0,50 - 0,99	1.145	3	26	55	1.349	67.219
1,00 - 1,99	1.861	33	36	115	2.030	19.353
2,00 - 2,99	888	34	37	72	1.635	30.286
3,00 - 4,99	999	18	10	43	1.948	30.238
5,00 - 9,99	609	46	17	12	521	15.027
10,00 - 19,99	226	40	15	5	126	1.037
20,00 - 29,99	351	85	125	2	5	162
30,00 - 49,99	68	—	—	—	10	85
50,00 - 99,99	—	—	—	—	—	—
100,00 e oltre	—	—	—	—	—	—
-Con manodopera extrafamiliare prevalente	1.668	54	29	64	6.220	1.311.451
Senza terreno agrario	—	—	—	—	3.092	15
fino a 0,49	40	1	—	6	37	1.242
0,50 - 0,99	116	—	7	7	113	28.704
1,00 - 1,99	173	1	1	15	198	1.002.344
2,00 - 2,99	164	13	8	14	183	106.371
3,00 - 4,99	297	5	2	15	1.235	41.322
5,00 - 9,99	76	19	2	4	438	738
10,00 - 19,99	278	15	9	1	84	609
20,00 - 29,99	237	—	—	1	832	130.088
30,00 - 49,99	287	—	—	1	8	—
50,00 - 99,99	—	—	—	—	—	18
100,00 e oltre	—	—	—	—	—	—
CONDUZIONE CON SALARIATI E/O COMPARTICIPANTI (in economia)	763	4	4	164	3.448	338.130
Senza terreno agrario	300	—	—	150	1.606	275.000
fino a 0,49	11	—	—	—	11	407
0,50 - 0,99	1	—	—	—	5	1.063
1,00 - 1,99	52	1	1	4	8	374
2,00 - 2,99	11	2	—	—	1.673	134
3,00 - 4,99	5	1	1	—	81	60.294
5,00 - 9,99	8	—	2	2	11	310
10,00 - 19,99	152	—	—	6	53	548
20,00 - 29,99	124	—	—	2	—	—
30,00 - 49,99	69	—	—	—	—	—
50,00 - 99,99	30	—	—	—	—	—
100,00 e oltre	—	—	—	—	—	—
CONDUZIONE A COLONIA PARZIARIA APPODERATA (mezzadria) ED ALTRA FORMA DI CONDUZIONE	242	4	—	2	191	1.510
Senza terreno agrario	—	—	—	—	—	—
fino a 0,49	6	—	—	—	17	95
0,50 - 0,99	25	3	—	—	49	471
1,00 - 1,99	64	—	—	—	58	347
2,00 - 2,99	60	—	—	2	22	272
3,00 - 4,99	57	1	—	—	21	244
5,00 - 9,99	30	—	—	—	24	81
10,00 - 19,99	—	—	—	—	—	—
20,00 - 29,99	—	—	—	—	—	—
30,00 - 49,99	—	—	—	—	—	—
50,00 - 99,99	—	—	—	—	—	—
100,00 e oltre	—	—	—	—	—	—
TOTALE	22.223	1.452	1.064	1.467	30.755	2.038.406
Senza terreno agrario	430	163	189	176	5.004	293.095
fino a 0,49	3.455	118	231	235	3.786	78.532
0,50 - 0,99	4.616	395	81	309	4.632	151.066
1,00 - 1,99	5.586	172	273	425	5.693	1.064.292
2,00 - 2,99	2.502	103	62	169	4.858	159.954
3,00 - 4,99	2.353	288	32	87	4.264	140.069
5,00 - 9,99	1.217	68	22	39	1.267	18.255
10,00 - 19,99	839	60	47	16	334	2.591
20,00 - 29,99	747	85	127	6	895	130.374
30,00 - 49,99	424	—	—	5	19	125
50,00 - 99,99	54	—	—	—	3	53
100,00 e oltre	—	—	—	—	—	—

segue TAV. 44 — Aziende con allevamenti per specie di bestiame, forma di conduzione,
classe di superficie totale e zona altimetrica

B - COLLINA - AZIENDE

FORME DI CONDUZIONE CLASSI DI SUPERFICIE TOTALE Ettari	TOTALE DELLE AZIENDE CON ALLEVAMENTI	BOVINI	OVINI	CAPRINI	EQUINI	SUINI	ALLEVAMENTI AVICOLI
CONDUZIONE DIRETTA DEL COLTIVATORE	8.661	3.410	70	129	236	4.053	6.779
-Con solo manodopera familiare	6.238	2.413	49	94	162	2.957	4.887
Senza terreno agrario	18	8	—	2	4	5	9
fino a 0,49	2.438	748	15	33	41	927	1.918
0,50 - 0,99	1.832	715	12	20	49	862	1.439
1,00 - 1,99	1.270	554	9	24	42	712	969
2,00 - 2,99	381	205	6	7	13	258	306
3,00 - 4,99	209	123	4	4	4	124	169
5,00 - 9,99	65	43	2	1	4	48	55
10,00 - 19,99	16	12	1	2	3	13	14
20,00 - 29,99	6	4	—	1	1	6	5
30,00 - 49,99	2	—	—	—	1	1	2
50,00 - 99,99	1	1	—	—	—	1	1
100,00 e oltre	—	—	—	—	—	—	—
-Con manodopera familiare prevalente	2.088	900	18	31	62	958	1.637
Senza terreno agrario	1	—	—	—	—	—	1
fino a 0,49	471	128	1	3	6	135	413
0,50 - 0,99	572	224	2	9	20	259	469
1,00 - 1,99	579	286	7	8	14	307	428
2,00 - 2,99	231	119	1	3	10	118	167
3,00 - 4,99	164	97	1	3	10	97	117
5,00 - 9,99	51	35	3	3	1	32	31
10,00 - 19,99	11	6	1	1	—	7	6
20,00 - 29,99	5	3	2	1	1	1	3
30,00 - 49,99	3	2	—	—	—	2	2
50,00 - 99,99	—	—	—	—	—	—	—
100,00 e oltre	—	—	—	—	—	—	—
-Con manodopera extrafamiliare prevalente	335	97	3	4	12	138	255
Senza terreno agrario	2	—	—	—	—	2	1
fino a 0,49	80	11	1	—	—	18	68
0,50 - 0,99	88	22	—	2	3	34	70
1,00 - 1,99	81	25	—	—	3	40	60
2,00 - 2,99	30	13	—	2	1	16	18
3,00 - 4,99	33	17	1	3	3	15	24
5,00 - 9,99	14	5	1	—	—	10	10
10,00 - 19,99	3	2	—	—	—	2	1
20,00 - 29,99	2	1	—	—	—	1	2
30,00 - 49,99	1	1	—	—	—	—	—
50,00 - 99,99	1	—	—	—	—	—	1
100,00 e oltre	—	—	—	—	—	—	—
CONDUZIONE CON SALARIATI E/O COMPARTICIPANTI (in economia)	55	3	2	1	3	10	44
Senza terreno agrario	2	1	—	—	1	2	—
fino a 0,49	26	—	—	—	—	1	25
0,50 - 0,99	6	—	—	—	—	—	4
1,00 - 1,99	8	—	—	1	1	1	7
2,00 - 2,99	6	—	1	—	—	3	4
3,00 - 4,99	3	1	1	—	—	3	3
5,00 - 9,99	1	—	—	—	—	—	1
10,00 - 19,99	—	—	—	—	—	—	—
20,00 - 29,99	1	—	—	—	1	—	—
30,00 - 49,99	1	1	—	—	—	—	—
50,00 - 99,99	—	—	—	—	—	—	—
100,00 e oltre	1	—	—	—	—	—	—
CONDUZIONE A COLONIA PARZIARIA APPODERATA (mezzadria) ED ALTRA FORMA DI CONDUZIONE	97	59	2	—	2	55	80
Senza terreno agrario	—	—	—	—	—	—	—
fino a 0,49	4	1	—	—	—	2	4
0,50 - 0,99	27	10	1	—	—	14	24
1,00 - 1,99	26	17	—	—	—	16	21
2,00 - 2,99	20	14	—	—	2	10	15
3,00 - 4,99	16	13	1	—	—	9	12
5,00 - 9,99	4	4	—	—	—	4	4
10,00 - 19,99	—	—	—	—	—	—	—
20,00 - 29,99	—	—	—	—	—	—	—
30,00 - 49,99	—	—	—	—	—	—	—
50,00 - 99,99	—	—	—	—	—	—	—
100,00 e oltre	—	—	—	—	—	—	—
TOTALE	8.813	3.472	74	130	241	4.118	6.903
Senza terreno agrario	23	9	—	2	5	9	11
fino a 0,49	3.019	888	17	36	49	1.083	2.428
0,50 - 0,99	2.525	971	15	31	72	1.169	2.006
1,00 - 1,99	1.964	882	16	33	60	1.076	1.485
2,00 - 2,99	668	351	8	12	26	405	510
3,00 - 4,99	425	251	8	7	17	248	325
5,00 - 9,99	135	87	6	4	5	94	101
10,00 - 19,99	30	20	2	3	3	22	21
20,00 - 29,99	14	8	2	2	3	8	10
30,00 - 49,99	7	4	—	—	1	3	4
50,00 - 99,99	2	1	—	—	—	1	2
100,00 e oltre	1	—	—	—	—	—	—

segue TAV. 44 — Aziende con allevamenti per specie di bestiame, forma di conduzione,
 classe di superficie totale e zona altimetrica

B - COLLINA - CAPI

FORME DI CONDUZIONE CLASSI DI SUPERFICIE TOTALE Ettari	BOVINI	OVINI	CAPRINI	EQUINI	SUINI	ALLEVAMENTI AVICOLI
CONDUZIONE DIRETTA DEL COLTIVATORE	14.537	737	813	305	19.687	1.587.219
-Con solo manodopera familiare	9.088	525	584	221	8.704	121.440
Senza terreno agrario	91	—	61	4	31	7.866
fino a 0,49	2.277	87	209	47	2.305	36.744
0,50 - 0,99	2.444	84	35	77	2.327	37.014
1,00 - 1,99	2.380	59	223	58	2.379	28.418
2,00 - 2,99	852	37	16	17	841	6.145
3,00 - 4,99	642	250	14	5	606	3.764
5,00 - 9,99	290	3	1	4	124	968
10,00 - 19,99	73	5	23	4	29	322
20,00 - 29,99	15	—	2	1	58	124
30,00 - 49,99	—	—	—	4	1	40
50,00 - 99,99	24	—	—	—	3	35
100,00 e oltre	—	—	—	—	—	—
-Con manodopera familiare prevalente	4.675	195	219	72	6.304	159.749
Senza terreno agrario	—	—	—	—	—	10.000
fino a 0,49	442	1	4	7	593	26.459
0,50 - 0,99	881	3	24	24	999	61.190
1,00 - 1,99	1.365	17	19	16	1.477	11.455
2,00 - 2,99	581	2	12	10	1.326	23.697
3,00 - 4,99	677	1	3	11	1.574	25.830
5,00 - 9,99	431	46	17	2	285	686
10,00 - 19,99	59	40	15	—	39	215
20,00 - 29,99	171	85	125	2	1	132
30,00 - 49,99	68	—	—	—	10	85
50,00 - 99,99	—	—	—	—	—	—
100,00 e oltre	—	—	—	—	—	—
-Con manodopera extrafamiliare prevalente	774	17	10	12	4.679	1.306.030
Senza terreno agrario	—	—	—	—	3.092	15
fino a 0,49	34	1	—	2	26	818
0,50 - 0,99	101	—	7	3	88	27.836
1,00 - 1,99	107	—	—	3	135	1.001.122
2,00 - 2,99	65	—	3	1	47	105.415
3,00 - 4,99	99	1	—	3	108	40.566
5,00 - 9,99	27	15	—	—	364	192
10,00 - 19,99	40	—	—	—	19	40
20,00 - 29,99	200	—	—	—	800	130.008
30,00 - 49,99	101	—	—	—	—	—
50,00 - 99,99	—	—	—	—	—	18
100,00 e oltre	—	—	—	—	—	—
CONDUZIONE CON SALARIATI E/O COMPARTICIPANTI (in economia)	314	3	1	156	3.332	1.879
Senza terreno agrario	300	—	—	150	1.606	—
fino a 0,49	—	—	—	—	1	282
0,50 - 0,99	—	—	—	—	—	1.019
1,00 - 1,99	—	—	1	4	1	263
2,00 - 2,99	—	2	—	—	1.671	70
3,00 - 4,99	4	1	—	—	53	95
5,00 - 9,99	—	—	—	—	—	150
10,00 - 19,99	—	—	—	—	—	—
20,00 - 29,99	—	—	—	2	—	—
30,00 - 49,99	10	—	—	—	—	—
50,00 - 99,99	—	—	—	—	—	—
100,00 e oltre	—	—	—	—	—	—
CONDUZIONE A COLONIA PARZIARIA APPODERATA (mezzadria) ED ALTRA FORMA DI CONDUZIONE	241	4	—	2	189	1.467
Senza terreno agrario	—	—	—	—	—	—
fino a 0,49	6	—	—	—	16	95
0,50 - 0,99	25	3	—	—	49	471
1,00 - 1,99	63	—	—	—	57	324
2,00 - 2,99	60	—	—	2	22	252
3,00 - 4,99	57	1	—	—	21	244
5,00 - 9,99	30	—	—	—	24	81
10,00 - 19,99	—	—	—	—	—	—
20,00 - 29,99	—	—	—	—	—	—
30,00 - 49,99	—	—	—	—	—	—
50,00 - 99,99	—	—	—	—	—	—
100,00 e oltre	—	—	—	—	—	—
TOTALE	15.092	744	814	463	23.208	1.590.565
Senza terreno agrario	391	—	61	154	4.729	17.881
fino a 0,49	2.759	89	213	56	2.941	64.398
0,50 - 0,99	3.451	90	66	104	3.463	127.530
1,00 - 1,99	3.915	76	243	81	4.049	1.041.582
2,00 - 2,99	1.558	41	31	30	3.907	135.579
3,00 - 4,99	1.479	254	17	19	2.362	70.499
5,00 - 9,99	778	64	18	6	797	2.077
10,00 - 19,99	172	45	38	4	87	577
20,00 - 29,99	386	85	127	5	859	130.264
30,00 - 49,99	179	—	—	4	11	125
50,00 - 99,99	24	—	—	—	3	53
100,00 e oltre	—	—	—	—	—	—

segue TAV. 44 — Aziende con allevamenti per specie di bestiame, forma di conduzione,
 classe di superficie totale e zona altimetrica

C - PIANURA - AZIENDE

FORME DI CONDUZIONE CLASSI DI SUPERFICIE TOTALE Ettari	TOTALE DELLE AZIENDE CON ALLEVAMENTI	BOVINI	OVINI	CAPRINI	EQUINI	SUINI	ALLEVAMENTI AVICOLI
CONDUZIONE DIRETTA DEL COLTIVATORE	6.525	2.574	60	51	899	3.136	4.245
-Con solo manodopera familiare	4.498	1.685	36	29	612	2.037	2.890
Senza terreno agrario	15	9	3	6	3	7	3
fino a 0,49	1.209	291	7	4	150	448	835
0,50 - 0,99	1.318	489	14	9	164	591	849
1,00 - 1,99	1.261	538	7	8	205	591	727
2,00 - 2,99	435	208	3	1	58	216	298
3,00 - 4,99	190	108	2	1	20	134	136
5,00 - 9,99	55	32	—	—	12	40	38
10,00 - 19,99	14	9	—	—	—	10	4
20,00 - 29,99	1	1	—	—	—	—	—
30,00 - 49,99	—	—	—	—	—	—	—
50,00 - 99,99	—	—	—	—	—	—	—
100,00 e oltre	—	—	—	—	—	—	—
-Con manodopera familiare prevalente	1.698	756	15	14	241	949	1.134
Senza terreno agrario	—	—	—	—	—	—	—
fino a 0,49	230	56	1	2	21	88	166
0,50 - 0,99	403	155	—	1	31	215	266
1,00 - 1,99	509	234	6	5	93	281	324
2,00 - 2,99	274	149	2	2	56	166	178
3,00 - 4,99	194	108	6	4	28	138	139
5,00 - 9,99	64	40	—	—	9	44	43
10,00 - 19,99	22	13	—	—	3	16	17
20,00 - 29,99	2	1	—	—	—	1	1
30,00 - 49,99	—	—	—	—	—	—	—
50,00 - 99,99	—	—	—	—	—	—	—
100,00 e oltre	—	—	—	—	—	—	—
-Con manodopera extrafamiliare prevalente	329	133	9	8	46	150	221
Senza terreno agrario	—	—	—	—	—	—	—
fino a 0,49	36	5	—	—	2	9	26
0,50 - 0,99	50	11	—	—	4	17	42
1,00 - 1,99	77	26	1	—	12	31	57
2,00 - 2,99	61	30	3	2	10	35	48
3,00 - 4,99	51	28	1	1	11	25	22
5,00 - 9,99	26	11	1	1	4	16	16
10,00 - 19,99	18	14	3	3	1	12	9
20,00 - 29,99	6	4	—	—	1	3	1
30,00 - 49,99	4	4	—	—	1	2	—
50,00 - 99,99	—	—	—	—	—	—	—
100,00 e oltre	—	—	—	—	—	—	—
CONDUZIONE CON SALARIATI E/O COMPARTICIPANTI (in economia)	51	21	1	2	3	27	36
Senza terreno agrario	2	—	—	—	—	—	2
fino a 0,49	5	3	—	—	—	1	3
0,50 - 0,99	5	1	—	—	—	3	3
1,00 - 1,99	9	2	1	—	—	4	7
2,00 - 2,99	6	1	—	—	—	1	4
3,00 - 4,99	9	1	—	1	—	8	9
5,00 - 9,99	4	3	—	1	1	4	4
10,00 - 19,99	7	6	—	—	2	6	4
20,00 - 29,99	2	2	—	—	—	—	—
30,00 - 49,99	1	1	—	—	—	—	—
50,00 - 99,99	1	1	—	—	—	—	—
100,00 e oltre	—	—	—	—	—	—	—
CONDUZIONE A COLONIA PARZIARIA APPODERATA (mezzadria) ED ALTRA FORMA DI CONDUZIONE	4	1	—	—	—	2	3
Senza terreno agrario	—	—	—	—	—	—	—
fino a 0,49	1	—	—	—	—	1	—
0,50 - 0,99	—	—	—	—	—	—	—
1,00 - 1,99	2	1	—	—	—	1	2
2,00 - 2,99	1	—	—	—	—	—	1
3,00 - 4,99	—	—	—	—	—	—	—
5,00 - 9,99	—	—	—	—	—	—	—
10,00 - 19,99	—	—	—	—	—	—	—
20,00 - 29,99	—	—	—	—	—	—	—
30,00 - 49,99	—	—	—	—	—	—	—
50,00 - 99,99	—	—	—	—	—	—	—
100,00 e oltre	—	—	—	—	—	—	—
TOTALE	6.580	2.598	61	53	902	3.165	4.284
Senza terreno agrario	17	9	3	6	3	7	5
fino a 0,49	1.481	355	8	6	173	547	1.030
0,50 - 0,99	1.776	656	14	10	199	826	1.160
1,00 - 1,99	1.858	801	15	14	310	908	1.117
2,00 - 2,99	777	388	8	5	124	418	529
3,00 - 4,99	444	245	9	7	59	305	306
5,00 - 9,99	149	86	1	2	26	104	101
10,00 - 19,99	61	42	3	3	6	44	34
20,00 - 29,99	11	8	—	—	1	4	2
30,00 - 49,99	5	5	—	—	1	2	—
50,00 - 99,99	1	1	—	—	—	—	—
100,00 e oltre	—	—	—	—	—	—	—

segue TAV. 44 — **Aziende con allevamenti per specie di bestiame, forma di conduzione, classe di superficie totale e zona altimetrica**
C - PIANURA - CAPI

FORME DI CONDUZIONE CLASSI DI SUPERFICIE TOTALE Ettari	BOVINI	OVINI	CAPRINI	EQUINI	SUINI	ALLEVAMENTI AVICOLI
CONDUZIONE DIRETTA DEL COLTIVATORE	6.681	707	247	996	7.429	111.547
-Con solo manodopera familiare	3.772	595	166	683	3.822	63.696
Senza terreno agrario	39	163	128	22	275	214
fino a 0,49	578	19	7	153	670	11.272
0,50 - 0,99	885	305	13	170	789	16.595
1,00 - 1,99	1.056	78	12	233	1.020	13.456
2,00 - 2,99	527	17	1	64	504	16.746
3,00 - 4,99	353	13	5	24	373	4.207
5,00 - 9,99	204	—	—	17	149	1.131
10,00 - 19,99	110	—	—	—	42	75
20,00 - 29,99	20	—	—	—	—	—
30,00 - 49,99	—	—	—	—	—	—
50,00 - 99,99	—	—	—	—	—	—
100,00 e oltre	—	—	—	—	—	—
-Con manodopera familiare prevalente	2.015	75	62	261	2.066	42.430
Senza terreno agrario	—	—	—	—	—	—
fino a 0,49	101	10	11	22	153	2.313
0,50 - 0,99	264	—	2	31	350	6.029
1,00 - 1,99	496	16	17	99	553	7.898
2,00 - 2,99	307	32	25	62	309	6.589
3,00 - 4,99	322	17	7	32	374	4.408
5,00 - 9,99	178	—	—	10	236	14.341
10,00 - 19,99	167	—	—	5	87	822
20,00 - 29,99	180	—	—	—	4	30
30,00 - 49,99	—	—	—	—	—	—
50,00 - 99,99	—	—	—	—	—	—
100,00 e oltre	—	—	—	—	—	—
-Con manodopera extrafamiliare prevalente	894	37	19	52	1.541	5.421
Senza terreno agrario	—	—	—	—	—	—
fino a 0,49	6	—	—	4	11	424
0,50 - 0,99	15	—	—	4	25	868
1,00 - 1,99	66	1	1	12	63	1.222
2,00 - 2,99	99	13	5	13	136	956
3,00 - 4,99	198	4	2	12	1.127	756
5,00 - 9,99	49	4	2	4	74	546
10,00 - 19,99	238	15	9	1	65	569
20,00 - 29,99	37	—	—	1	32	80
30,00 - 49,99	186	—	—	1	8	—
50,00 - 99,99	—	—	—	—	—	—
100,00 e oltre	—	—	—	—	—	—
CONDUZIONE CON SALARIATI E/O COMPARTICIPANTI (in economia)	449	1	3	8	116	336.251
Senza terreno agrario	—	—	—	—	—	275.000
fino a 0,49	11	—	—	—	10	125
0,50 - 0,99	1	—	—	—	5	44
1,00 - 1,99	52	1	—	—	7	111
2,00 - 2,99	11	—	—	—	2	64
3,00 - 4,99	1	—	1	—	28	60.199
5,00 - 9,99	8	—	2	2	11	160
10,00 - 19,99	152	—	—	6	53	548
20,00 - 29,99	124	—	—	—	—	—
30,00 - 49,99	59	—	—	—	—	—
50,00 - 99,99	30	—	—	—	—	—
100,00 e oltre	—	—	—	—	—	—
CONDUZIONE A COLONIA PARZIARIA APPODERATA (mezzadria) ED ALTRA FORMA DI CONDUZIONE	1	—	—	—	2	43
Senza terreno agrario	—	—	—	—	—	—
fino a 0,49	—	—	—	—	1	—
0,50 - 0,99	—	—	—	—	—	—
1,00 - 1,99	1	—	—	—	1	23
2,00 - 2,99	—	—	—	—	—	20
3,00 - 4,99	—	—	—	—	—	—
5,00 - 9,99	—	—	—	—	—	—
10,00 - 19,99	—	—	—	—	—	—
20,00 - 29,99	—	—	—	—	—	—
30,00 - 49,99	—	—	—	—	—	—
50,00 - 99,99	—	—	—	—	—	—
100,00 e oltre	—	—	—	—	—	—
TOTALE	7.131	708	250	1.004	7.547	447.841
Senza terreno agrario	39	163	128	22	275	275.214
fino a 0,49	696	29	18	179	845	14.134
0,50 - 0,99	1.165	305	15	205	1.169	23.536
1,00 - 1,99	1.671	96	30	344	1.644	22.710
2,00 - 2,99	944	62	31	139	951	24.375
3,00 - 4,99	874	34	15	68	1.902	69.570
5,00 - 9,99	439	4	4	33	470	16.178
10,00 - 19,99	667	15	9	12	247	2.014
20,00 - 29,99	361	—	—	1	36	110
30,00 - 49,99	245	—	—	1	8	—
50,00 - 99,99	30	—	—	—	—	—
100,00 e oltre	—	—	—	—	—	—

TAV. 45 — Aziende che utilizzano i principali mezzi meccanici di uso agricolo per titolo di possesso dei mezzi meccanici e zona altimetrica

MEZZI MECCANICI	AZIENDE CHE UTILIZZANO MEZZI MECCANICI							
	TOTALE	Solo in proprietà	Solo in comproprietà	Solo forniti da terzi			Sia in proprietà che in comproprietà	Sia in proprietà che forniti da terzi
				TOTALE	di cui solo da cooperative agricole od organismi associativi simili	di cui solo da imprese di esercizio e noleggio per conto terzi		
A - TOTALE								
TRATTRICI	14.302	5.420	786	7.156	76	7.080	197	652
Di potenza inferiore a 25 kw (34 cv)	6.202	2.622	370	2.647	28	2.619	124	349
Da 25 kw (34 cv) a meno di 40 kw (54 cv)	3.783	1.429	196	2.033	10	2.023	39	83
Da 40 kw (54 cv) a meno di 60 kw (82 cv)	3.541	1.261	203	1.938	17	1.921	24	116
Da 60 kw (82 cv) a meno di 80 kw (109 cv)	972	393	39	529	21	508	6	5
Di 80 kw (109 cv) e oltre	217	60	2	153	—	153	—	2
MOTOCOLTIVATORI, MOTOZAPPE, MOTOFRESATRICI E MOTOFALCIATRICI	22.150	14.495	1.369	5.206	81	5.125	383	740
APPARECCHI MECCANICI PER LA IRRORAZIONE E PER LA LOTTA CONTRO I PARASSITI E LE ERBE INFESTANTI	11.896	9.015	749	1.789	64	1.725	175	169
MACCHINE PER LA CONCIMAZIONE	151	111	3	23	1	22	12	1
RACCOGLITRICI - TRINCIATRICI	96	20	2	72	—	72	1	1
TREBBIATRICI	205	8	3	193	—	193	—	1
MIETITREBBIATRICI	544	16	1	527	—	527	—	—
MACCHINE PER LA RACCOLTA COMPLETAMENTE MECCANIZZATA DELLA PATATA	418	172	21	173	1	172	1	51
MACCHINE PER LA RACCOLTA COMPLETAMENTE MECCANIZZATA DELLA BARBABIETOLA DA ZUCCHERO	1	—	—	1	—	1	—	—
MACCHINE PER LA RACCOLTA DELLA FRUTTA	189	51	6	132	1	131	—	—
AUTOMEZZI PER TRASPORTO MERCI	9.025	7.624	345	697	7	690	195	163
ALTRI	5.263	4.867	109	214	1	213	47	26
TOTALE DELLE AZIENDE CHE UTILIZZANO MEZZI MECCANICI	33.203	17.325	1.349	6.821	104	6.714	1.648	6.269
B - COLLINA								
TRATTRICI	3.569	1.416	157	1.423	20	1.403	119	366
Di potenza inferiore a 25 kw (34 cv)	2.577	1.146	137	832	17	815	87	286
Da 25 kw (34 cv) a meno di 40 kw (54 cv)	526	212	25	232	2	230	21	34
Da 40 kw (54 cv) a meno di 60 kw (82 cv)	508	98	2	360	1	359	12	37
Da 60 kw (82 cv) a meno di 80 kw (109 cv)	38	28	—	8	—	8	1	1
Di 80 kw (109 cv) e oltre	12	5	—	5	—	5	—	2
MOTOCOLTIVATORI, MOTOZAPPE, MOTOFRESATRICI E MOTOFALCIATRICI	8.107	4.978	689	1.692	16	1.676	268	524
APPARECCHI MECCANICI PER LA IRRORAZIONE E PER LA LOTTA CONTRO I PARASSITI E LE ERBE INFESTANTI	5.199	4.259	276	411	9	402	137	116
MACCHINE PER LA CONCIMAZIONE	63	44	—	8	1	7	10	1
RACCOGLITRICI - TRINCIATRICI	4	3	—	—	—	—	—	1
TREBBIATRICI	1	—	—	—	—	—	—	1
MIETITREBBIATRICI	8	8	—	—	—	—	—	—
MACCHINE PER LA RACCOLTA COMPLETAMENTE MECCANIZZATA DELLA PATATA	110	104	—	3	—	3	—	3
MACCHINE PER LA RACCOLTA COMPLETAMENTE MECCANIZZATA DELLA BARBABIETOLA DA ZUCCHERO	—	—	—	—	—	—	—	—
MACCHINE PER LA RACCOLTA DELLA FRUTTA	6	5	—	1	1	—	—	—
AUTOMEZZI PER TRASPORTO MERCI	3.747	3.288	103	54	1	53	169	133
ALTRI	997	940	23	15	—	15	19	—
TOTALE DELLE AZIENDE CHE UTILIZZANO MEZZI MECCANICI	12.774	7.439	733	2.069	32	2.037	808	1.954

segue TAV. 45 — **Aziende che utilizzano i principali mezzi meccanici di uso agricolo per titolo di possesso dei mezzi meccanici e zona altimetrica**

MEZZI MECCANICI	AZIENDE CHE UTILIZZANO MEZZI MECCANICI							
	TOTALE	Solo in proprietà	Solo in comproprietà	Solo forniti da terzi			Sia in proprietà che in comproprietà	Sia in proprietà che forniti da terzi
				TOTALE	di cui solo da cooperative agricole od organismi associativi simili	di cui solo da imprese di esercizio e noleggio per conto terzi		
C - PIANURA								
TRATTRICI	10.733	4.004	629	5.733	56	5.677	78	286
Di potenza inferiore a 25 kw (34 cv)	3.625	1.476	233	1.815	11	1.804	37	63
Da 25 kw (34 cv) a meno di 40 kw (54 cv)	3.257	1.217	171	1.801	8	1.793	18	49
Da 40 kw (54 cv) a meno di 60 kw (82 cv)	3.033	1.163	201	1.578	16	1.562	12	79
Da 60 kw (82 cv) a meno di 80 kw (109 cv)	934	365	39	521	21	500	5	4
Di 80 kw (109 cv) e oltre	205	55	2	148	—	148	—	—
MOTOCOLTIVATORI, MOTOZAPPE, MOTOFRESATRICI E MOTOFALCIATRICI	14.043	9.517	680	3.514	65	3.449	115	216
APPARECCHI MECCANICI PER LA IRRORAZIONE E PER LA LOTTA CONTRO I PARASSITI E LE ERBE INFESTANTI	6.697	4.756	473	1.378	55	1.323	38	53
MACCHINE PER LA CONCIMAZIONE	88	67	3	15	—	15	2	—
RACCOGLITRICI - TRINCIATRICI	92	17	2	72	—	72	1	—
TREBBIATRICI	204	8	3	193	—	193	—	—
MIETITREBBIATRICI	536	8	1	527	—	527	—	—
MACCHINE PER LA RACCOLTA COMPLETAMENTE MECCANIZZATA DELLA PATATA	308	68	21	170	1	169	1	48
MACCHINE PER LA RACCOLTA COMPLETAMENTE MECCANIZZATA DELLA BARBABIETOLA DA ZUCCHERO	1	—	—	1	—	1	—	—
MACCHINE PER LA RACCOLTA DELLA FRUTTA	183	46	6	131	—	131	—	—
AUTOMEZZI PER TRASPORTO MERCI	5.278	4.336	242	643	6	637	26	30
ALTRI	4.266	3.927	86	199	1	198	28	26
TOTALE DELLE AZIENDE CHE UTILIZZANO MEZZI MECCANICI	20.429	9.886	616	4.752	72	4.677	840	4.315

TAV. 46 — Giornate di lavoro prestate dalle varie categorie di manodopera agricola per classe di superficie totale, agricola utilizzata (SAU), forma di conduzione, numero di giornate di lavoro e zona altimetrica
A - MASCHI E FEMMINE

CLASSI DI SUPERFICIE TOTALE Ettari CLASSI DI SUPERFICIE AGRICOLA UTILIZZATA Ettari FORME DI CONDUZIONE NUMERO DI GIORNATE DI LAVORO ZONE ALTIMETRICHE	CATEGORIE DI MANODOPERA AGRICOLA						TOTALE
	Manodopera familiare				Operai a tempo indeterminato, categorie speciali, impiegati e dirigenti	Operai a tempo determinato, coloni impropri ed assimilati	
	conduttore	coniuge del conduttore	altri familiari del conduttore	TOTALE			
PER CLASSE DI SUPERFICIE TOTALE							
Senza terreno agrario	5.108	980	901	6.989	4.840	710	12.539
fino a 0,49	1.734.211	563.948	362.807	2.660.966	6.078	167.765	2.834.809
0,50 - 0,99	1.591.395	618.577	550.133	2.760.105	8.482	245.265	3.013.852
1,00 - 1,99	1.545.291	650.555	667.751	2.863.597	13.451	399.057	3.276.105
2,00 - 2,99	561.251	257.303	305.349	1.123.903	8.874	238.568	1.371.345
3,00 - 4,99	318.410	143.343	203.513	665.266	7.278	181.060	853.604
5,00 - 9,99	122.154	56.151	91.858	270.163	9.902	106.919	386.984
10,00 - 19,99	32.114	14.458	31.160	77.732	7.463	90.943	176.138
20,00 - 29,99	6.443	1.501	5.352	13.296	2.030	25.377	40.703
30,00 - 49,99	3.095	1.016	2.763	6.874	2.210	21.044	30.128
50,00 - 99,99	1.854	640	356	2.850	2.030	12.727	17.607
100,00 e oltre	320	—	600	920	4.930	13.018	18.868
PER CLASSE DI SUPERFICIE AGRICOLA UTILIZZATA							
Senza superficie agricola utilizzata	5.509	990	901	7.400	4.840	710	12.950
fino a 0,49	1.917.383	635.081	422.684	2.975.148	7.233	191.653	3.174.034
0,50 - 0,99	1.640.169	639.291	590.314	2.869.774	11.449	271.761	3.152.984
1,00 - 1,99	1.465.680	624.992	646.121	2.736.793	11.590	402.744	3.151.127
2,00 - 2,99	493.151	227.339	278.638	999.128	10.242	218.231	1.227.601
3,00 - 4,99	270.401	122.679	172.425	565.505	10.131	170.699	746.335
5,00 - 9,99	97.470	45.491	83.835	226.796	5.471	105.693	337.960
10,00 - 19,99	24.355	10.218	20.495	55.068	6.902	83.642	145.612
20,00 - 29,99	4.710	1.851	5.230	11.791	1.050	27.812	40.653
30,00 - 49,99	1.488	220	1.100	2.808	4.540	21.262	28.610
50,00 - 99,99	1.330	320	800	2.450	2.440	7.996	12.886
100,00 e oltre	—	—	—	—	1.680	250	1.930
PER FORMA DI CONDUZIONE							
CONDUZIONE DIRETTA DEL COLTIVATORE	5.871.437	2.293.356	2.200.373	10.365.166	40.876	1.376.324	11.782.366
-Con solo manodopera familiare	4.276.009	1.659.382	1.606.450	7.541.841	—	—	7.541.841
-Con manodopera familiare prevalente	1.382.971	585.609	561.040	2.529.620	15.944	734.171	3.279.735
-Con manodopera extrafamiliare prevalente	212.457	48.365	32.883	293.705	24.932	642.153	960.790
CONDUZIONE CON SALARIATI E/O COMPARTICIPANTI (in economia)	22.785	1.870	2.326	26.981	36.592	121.345	184.918
CONDUZIONE A COLONIA PARZIARIA APPODERATA (mezzadria)	26.500	13.146	19.744	59.390	100	4.178	63.668
ALTRA FORMA DI CONDUZIONE	924	100	100	1.124	—	606	1.730
PER NUMERO DI GIORNATE DI LAVORO							
Fino a 49	118.395	16.899	10.152	145.446	581	15.878	161.905
50 - 99	344.811	69.107	63.788	477.706	959	59.707	538.372
100 - 199	989.245	257.631	228.522	1.475.398	5.752	176.824	1.657.974
200 - 299	1.272.022	313.315	277.929	1.863.266	6.390	199.049	2.068.705
300 - 499	1.812.577	728.806	583.546	3.124.929	12.886	350.113	3.487.928
500 - 999	1.237.278	817.947	818.649	2.873.874	21.035	394.097	3.289.006
1000 - 2499	141.954	101.916	233.007	476.877	25.715	224.942	727.534
2500 e oltre	5.364	2.851	6.950	15.165	4.250	81.843	101.258
PER ZONA ALTIMETRICA							
Montagna	—	—	—	—	—	—	—
Collina	3.278.967	1.229.019	1.265.577	5.773.563	54.459	728.451	6.556.473
Pianura	2.642.679	1.079.453	956.966	4.679.098	23.109	774.002	5.476.209
TOTALE	5.921.646	2.308.472	2.222.543	10.452.661	77.568	1.502.453	12.032.682

segue TAV. 46 — Giornate di lavoro prestate dalle varie categorie di manodopera agricola per classe di superficie totale, agricola utilizzata (SAU), forma di conduzione, numero di giornate di lavoro e zona altimetrica
B - MASCHI

CLASSI DI SUPERFICIE TOTALE Ettari CLASSI DI SUPERFICIE AGRICOLA UTILIZZATA Ettari FORME DI CONDUZIONE NUMERO DI GIORNATE DI LAVORO ZONE ALTIMETRICHE	CATEGORIE DI MANODOPERA AGRICOLA						
	Manodopera familiare				Operai a tempo indeterminato, categorie speciali, impiegati e dirigenti	Operai a tempo determinato, coloni impropri ed assimilati	TOTALE
	conduttore	coniuge del conduttore	altri familiari del conduttore	TOTALE			
PER CLASSE DI SUPERFICIE TOTALE							
Senza terreno agrario	4.228	120	591	4.939	3.420	710	9.069
fino a 0,49	1.145.349	129.005	191.249	1.465.603	5.423	108.086	1.579.112
0,50 - 0,99	1.155.496	106.964	315.780	1.578.240	6.579	134.757	1.719.576
1,00 - 1,99	1.231.142	91.467	412.985	1.735.594	11.437	244.225	1.991.256
2,00 - 2,99	476.398	29.186	199.706	705.290	7.301	144.751	857.342
3,00 - 4,99	276.096	13.060	132.504	421.660	6.462	112.591	540.713
5,00 - 9,99	111.635	3.808	67.119	182.562	9.342	68.626	260.530
10,00 - 19,99	28.963	860	22.245	52.068	6.692	53.521	112.281
20,00 - 29,99	5.484	30	3.590	9.104	2.030	17.315	28.449
30,00 - 49,99	2.759	156	2.376	5.291	2.210	13.543	21.044
50,00 - 99,99	1.674	20	200	1.894	2.030	8.543	12.467
100,00 e oltre	300	—	600	900	4.650	11.610	17.160
PER CLASSE DI SUPERFICIE AGRICOLA UTILIZZATA							
Senza superficie agricola utilizzata	4.329	120	591	5.040	3.420	710	9.170
fino a 0,49	1.275.709	141.219	227.110	1.644.038	6.209	122.242	1.772.489
0,50 - 0,99	1.208.831	106.437	343.123	1.658.391	9.333	151.618	1.819.342
1,00 - 1,99	1.173.149	86.937	399.522	1.659.608	9.758	247.457	1.916.823
2,00 - 2,99	418.995	26.407	181.702	627.104	8.465	132.836	768.405
3,00 - 4,99	240.577	10.229	113.938	364.744	9.919	105.521	480.184
5,00 - 9,99	89.170	2.897	62.476	154.543	4.911	66.684	226.138
10,00 - 19,99	21.935	400	15.013	37.348	6.131	51.026	94.505
20,00 - 29,99	4.211	30	3.750	7.991	1.050	21.059	30.100
30,00 - 49,99	1.438	—	920	2.358	4.540	14.179	21.077
50,00 - 99,99	1.180	—	800	1.980	2.440	4.696	9.116
100,00 e oltre	—	—	—	—	1.400	250	1.650
PER FORMA DI CONDUZIONE							
CONDUZIONE DIRETTA DEL COLTIVATORE	4.397.543	373.557	1.336.680	6.107.780	34.744	826.237	6.968.761
-Con solo manodopera familiare	3.207.948	276.313	964.238	4.448.499	—	—	4.448.499
-Con manodopera familiare prevalente	1.029.345	91.060	349.944	1.470.349	12.434	432.518	1.915.301
-Con manodopera extrafamiliare prevalente	160.250	6.184	22.498	188.932	22.310	393.719	604.961
CONDUZIONE CON SALARIATI E/O COMPARTICIPANTI (in economia)	18.094	330	1.848	20.272	32.732	89.434	142.438
CONDUZIONE A COLONIA PARZIARIA APPODERATA (mezzadria)	23.423	789	10.417	34.629	100	2.001	36.730
ALTRA FORMA DI CONDUZIONE	464	—	—	464	—	606	1.070
PER NUMERO DI GIORNATE DI LAVORO							
Fino a 49	81.000	3.855	5.948	90.803	521	14.106	105.430
50 - 99	247.557	15.370	35.882	298.809	854	46.972	346.635
100 - 199	703.207	50.175	128.718	882.100	5.185	115.647	1.002.932
200 - 299	906.968	58.568	169.310	1.134.846	5.543	114.505	1.254.894
300 - 499	1.358.907	121.847	356.392	1.837.146	11.189	194.739	2.043.074
500 - 999	1.018.563	112.171	506.629	1.637.363	17.874	233.597	1.888.834
1000 - 2499	118.758	12.630	141.796	273.184	22.160	149.324	444.668
2500 e oltre	4.564	60	4.270	8.894	4.250	49.388	62.532
PER ZONA ALTIMETRICA							
Montagna	—	—	—	—	—	—	—
Collina	2.417.876	207.836	738.021	3.363.733	48.875	470.247	3.882.855
Pianura	2.021.648	166.840	610.924	2.799.412	18.701	448.031	3.266.144
TOTALE	4.439.524	374.676	1.348.945	6.163.145	67.576	918.278	7.148.999

segue TAV. 46 — Giornate di lavoro prestate dalle varie categorie di manodopera agricola per classe di superficie totale, agricola utilizzata (SAU), forma di conduzione, numero di giornate di lavoro e zona altimetrica
C - FEMMINE

CLASSI DI SUPERFICIE TOTALE Ettari CLASSI DI SUPERFICIE AGRICOLA UTILIZZATA Ettari FORME DI CONDUZIONE NUMERO DI GIORNATE DI LAVORO ZONE ALTIMETRICHE	CATEGORIE DI MANODOPERA AGRICOLA						TOTALE
	Manodopera familiare				Operai a tempo indeterminato, categorie speciali, impiegati e dirigenti	Operai a tempo determinato, coloni impropri ed assimilati	
	conduttore	coniuge del conduttore	altri familiari del conduttore	TOTALE			
PER CLASSE DI SUPERFICIE TOTALE							
Senza terreno agrario	880	860	310	2.050	1.420	—	3.470
fino a 0,49	588.862	434.943	171.558	1.195.363	655	59.679	1.255.697
0,50 - 0,99	435.899	511.613	234.353	1.181.865	1.903	110.508	1.294.276
1,00 - 1,99	314.149	559.088	254.766	1.128.003	2.014	154.832	1.284.849
2,00 - 2,99	84.853	228.117	105.643	418.613	1.573	93.817	514.003
3,00 - 4,99	42.314	130.283	71.009	243.606	816	68.469	312.891
5,00 - 9,99	10.519	52.343	24.739	87.601	560	38.293	126.454
10,00 - 19,99	3.151	13.598	8.915	25.664	771	37.422	63.857
20,00 - 29,99	959	1.471	1.762	4.192	—	8.062	12.254
30,00 - 49,99	336	860	387	1.583	—	7.501	9.084
50,00 - 99,99	180	620	156	956	—	4.184	5.140
100,00 e oltre	20	—	—	20	280	1.408	1.708
PER CLASSE DI SUPERFICIE AGRICOLA UTILIZZATA							
Senza superficie agricola utilizzata	1.180	870	310	2.360	1.420	—	3.780
fino a 0,49	641.674	493.862	195.574	1.331.110	1.024	69.411	1.401.545
0,50 - 0,99	431.338	532.854	247.191	1.211.383	2.116	120.143	1.333.642
1,00 - 1,99	292.531	538.055	246.599	1.077.185	1.832	155.287	1.234.304
2,00 - 2,99	74.156	200.932	96.936	372.024	1.777	85.395	459.196
3,00 - 4,99	29.824	112.450	58.487	200.761	212	65.178	266.151
5,00 - 9,99	8.300	42.594	21.359	72.253	560	39.009	111.822
10,00 - 19,99	2.420	9.818	5.482	17.720	771	32.616	51.107
20,00 - 29,99	499	1.821	1.480	3.800	—	6.753	10.553
30,00 - 49,99	50	220	180	450	—	7.083	7.533
50,00 - 99,99	150	320	—	470	—	3.300	3.770
100,00 e oltre	—	—	—	—	280	—	280
PER FORMA DI CONDUZIONE							
CONDUZIONE DIRETTA DEL COLTIVATORE	1.473.894	1.919.799	863.693	4.257.386	6.132	550.087	4.813.605
-Con solo manodopera familiare	1.068.061	1.383.069	642.212	3.093.342	—	—	3.093.342
-Con manodopera familiare prevalente	353.626	494.549	211.096	1.059.271	3.510	301.653	1.364.434
-Con manodopera extrafamiliare prevalente	52.207	42.181	10.385	104.773	2.622	248.434	355.829
CONDUZIONE CON SALARIATI E/O COMPARTICIPANTI (in economia)	4.691	1.540	478	6.709	3.860	31.911	42.480
CONDUZIONE A COLONIA PARZIARIA APPODERATA (mezzadria)	3.077	12.357	9.327	24.761	—	2.177	26.938
ALTRA FORMA DI CONDUZIONE	460	100	100	660	—	—	660
PER NUMERO DI GIORNATE DI LAVORO							
Fino a 49	37.395	13.044	4.204	54.643	60	1.772	56.475
50 - 99	97.254	53.737	27.906	178.897	105	12.735	191.737
100 - 199	286.038	207.456	99.804	593.298	567	61.177	655.042
200 - 299	365.054	254.747	108.619	728.420	847	84.544	813.811
300 - 499	453.670	606.959	227.154	1.287.783	1.697	155.374	1.444.854
500 - 999	218.715	705.776	312.020	1.236.511	3.161	160.500	1.400.172
1000 - 2499	23.196	89.286	91.211	203.693	3.555	75.618	282.866
2500 e oltre	800	2.791	2.680	6.271	—	32.455	38.726
PER ZONA ALTIMETRICA-							
Montagna	—	—	—	—	—	—	—
Collina	861.091	1.021.183	527.556	2.409.830	5.584	258.204	2.673.618
Pianura	621.031	912.613	346.042	1.879.686	4.408	325.971	2.210.065
TOTALE	1.482.122	1.933.796	873.598	4.289.516	9.992	584.175	4.883.683

TAV. 47 — Aziende per numero di giornate di lavoro, forma di conduzione, classe di superficie totale e zona altimetrica

A - TOTALE

FORME DI CONDUZIONE CLASSI DI SUPERFICIE TOTALE Ettari	AZIENDE CHE HANNO IMPIEGATO							TOTALE
	Fino a 49 giornate di lavoro	50 — 99	100 — 199	200 — 299	300 — 499	500 — 999	1.000 ed oltre	
CONDUZIONE DIRETTA DEL COLTIVATORE	5.450	7.736	11.986	8.867	9.457	5.110	546	49.152
-Con solo manodopera familiare	4.528	6.173	9.245	6.481	6.245	2.940	181	35.793
Senza terreno agrario	7	1	10	5	10	—	—	33
fino a 0,49	3.252	3.105	3.405	2.294	1.733	606	23	14.418
0,50 - 0,99	791	2.225	2.963	1.764	1.716	782	35	10.276
1,00 - 1,99	344	715	2.389	1.631	1.733	909	56	7.777
2,00 - 2,99	59	75	342	570	621	352	32	2.051
3,00 - 4,99	46	34	103	174	337	205	14	913
5,00 - 9,99	17	16	28	33	75	73	14	256
10,00 - 19,99	7	2	3	6	17	8	6	49
20,00 - 29,99	3	—	1	3	2	2	1	12
30,00 - 49,99	2	—	1	1	—	1	—	5
50,00 - 99,99	—	—	—	—	1	2	—	3
100,00 e oltre	—	—	—	—	—	—	—	—
-Con manodopera familiare prevalente	559	876	1.840	1.851	2.762	1.835	219	9.942
Senza terreno agrario	—	—	—	1	—	—	—	1
fino a 0,49	414	379	486	358	415	210	8	2.270
0,50 - 0,99	104	328	569	482	616	391	36	2.526
1,00 - 1,99	28	142	594	589	781	497	61	2.692
2,00 - 2,99	8	23	146	285	447	292	40	1.241
3,00 - 4,99	5	3	37	106	397	226	38	812
5,00 - 9,99	—	1	6	23	87	183	17	317
10,00 - 19,99	—	—	2	4	17	32	16	71
20,00 - 29,99	—	—	—	2	2	2	2	8
30,00 - 49,99	—	—	—	1	—	2	1	4
50,00 - 99,99	—	—	—	—	—	—	—	—
100,00 e oltre	—	—	—	—	—	—	—	—
-Con manodopera extrafamiliare prevalente	363	687	901	535	450	335	146	3.417
Senza terreno agrario	—	—	—	—	—	1	1	2
fino a 0,49	250	264	166	66	26	16	4	792
0,50 - 0,99	74	257	226	93	52	34	11	747
1,00 - 1,99	26	137	331	186	123	70	39	912
2,00 - 2,99	5	19	136	105	110	46	31	452
3,00 - 4,99	3	6	31	66	91	73	10	280
5,00 - 9,99	3	3	10	15	33	60	15	139
10,00 - 19,99	1	—	—	3	8	30	21	63
20,00 - 29,99	—	1	—	—	5	4	4	14
30,00 - 49,99	1	—	—	1	2	—	7	11
50,00 - 99,99	—	—	1	—	—	1	2	4
100,00 e oltre	—	—	—	—	—	—	1	1
CONDUZIONE CON SALARIATI E/O COMPARTICIPANTI (in economia)	212	217	184	56	50	53	41	813
Senza terreno agrario	1	—	—	—	—	2	1	4
fino a 0,49	148	98	35	4	—	1	—	286
0,50 - 0,99	30	65	38	7	5	2	—	147
1,00 - 1,99	9	35	77	18	12	5	2	158
2,00 - 2,99	5	11	16	12	8	4	2	58
3,00 - 4,99	5	6	8	5	12	7	1	44
5,00 - 9,99	3	1	6	4	8	15	3	40
10,00 - 19,99	3	1	2	—	2	12	16	36
20,00 - 29,99	7	—	—	3	—	1	7	18
30,00 - 49,99	1	—	—	—	—	3	3	7
50,00 - 99,99	—	—	2	—	1	—	3	6
100,00 e oltre	—	—	—	3	2	1	3	9
CONDUZIONE A COLONIA PARZIARIA APPODERATA (mezzadria) ED ALTRA FORMA DI CONDUZIONE	2	6	25	36	44	42	9	164
Senza terreno agrario	—	—	—	—	—	—	—	—
fino a 0,49	1	4	8	7	6	—	—	26
0,50 - 0,99	—	1	9	7	13	11	—	41
1,00 - 1,99	1	1	6	13	13	13	2	49
2,00 - 2,99	—	—	1	8	6	10	1	26
3,00 - 4,99	—	—	1	1	6	7	2	17
5,00 - 9,99	—	—	—	—	—	1	4	5
10,00 - 19,99	—	—	—	—	—	—	—	—
20,00 - 29,99	—	—	—	—	—	—	—	—
30,00 - 49,99	—	—	—	—	—	—	—	—
50,00 - 99,99	—	—	—	—	—	—	—	—
100,00 e oltre	—	—	—	—	—	—	—	—
TOTALE	5.664	7.959	12.195	8.959	9.551	5.205	596	50.129
Senza terreno agrario	8	1	10	6	10	3	2	40
fino a 0,49	4.065	3.850	4.100	2.729	2.180	833	35	17.792
0,50 - 0,99	999	2.876	3.805	2.353	2.402	1.220	82	13.737
1,00 - 1,99	408	1.030	3.397	2.437	2.662	1.494	160	11.588
2,00 - 2,99	77	128	641	980	1.192	704	106	3.828
3,00 - 4,99	59	49	180	352	843	518	65	2.066
5,00 - 9,99	23	21	50	75	203	332	53	757
10,00 - 19,99	11	3	7	13	44	82	59	219
20,00 - 29,99	10	1	1	8	9	9	14	52
30,00 - 49,99	4	—	1	3	2	6	11	27
50,00 - 99,99	—	—	3	—	2	3	5	13
100,00 e oltre	—	—	—	3	2	1	4	10

segue TAV. 47 — Aziende per numero di giornate di lavoro, forma di conduzione, classe di superficie totale e zona altimetrica

B - COLLINA

FORME DI CONDUZIONE CLASSI DI SUPERFICIE TOTALE Ettari	AZIENDE CHE HANNO IMPIEGATO							TOTALE
	Fino a 49 giornate di lavoro	50 — 99	100 — 199	200 — 299	300 — 499	500 — 999	1.000 ed oltre	
CONDUZIONE DIRETTA DEL COLTIVATORE	3.068	3.728	5.444	4.546	5.234	3.025	370	25.415
-Con solo manodopera familiare	2.322	2.645	3.996	3.406	3.674	1.939	166	18.148
Senza terreno agrario	2	—	8	1	7	—	—	18
fino a 0,49	1.717	1.288	1.877	1.692	1.450	552	23	8.599
0,50 - 0,99	380	910	1.024	869	1.046	571	35	4.835
1,00 - 1,99	137	351	813	525	786	549	52	3.213
2,00 - 2,99	30	52	188	208	223	152	30	883
3,00 - 4,99	30	29	64	83	109	86	12	413
5,00 - 9,99	16	14	17	22	40	23	10	142
10,00 - 19,99	6	1	3	2	11	2	3	28
20,00 - 29,99	2	—	1	3	2	2	1	11
30,00 - 49,99	2	—	1	1	—	—	—	4
50,00 - 99,99	—	—	—	—	—	2	—	2
100,00 e oltre	—	—	—	—	—	—	—	—
-Con manodopera familiare prevalente	459	607	908	869	1.337	957	137	5.274
Senza terreno agrario	—	—	—	1	—	—	—	1
fino a 0,49	351	256	252	224	313	179	7	1.582
0,50 - 0,99	81	218	244	217	344	276	32	1.412
1,00 - 1,99	18	112	295	234	356	259	50	1.324
2,00 - 2,99	7	19	90	121	154	119	15	525
3,00 - 4,99	2	1	22	54	134	76	24	313
5,00 - 9,99	—	1	3	12	28	38	6	88
10,00 - 19,99	—	—	2	4	7	6	1	20
20,00 - 29,99	—	—	—	1	1	2	1	5
30,00 - 49,99	—	—	—	1	—	2	1	4
50,00 - 99,99	—	—	—	—	—	—	—	—
100,00 e oltre	—	—	—	—	—	—	—	—
-Con manodopera extrafamiliare prevalente	287	476	540	271	223	129	67	1.993
Senza terreno agrario	—	—	—	—	—	1	1	2
fino a 0,49	199	189	103	46	23	11	3	574
0,50 - 0,99	60	167	129	43	34	28	8	469
1,00 - 1,99	17	96	187	69	63	32	30	494
2,00 - 2,99	5	17	92	57	51	13	10	245
3,00 - 4,99	3	4	21	42	30	23	4	127
5,00 - 9,99	2	2	7	11	14	13	7	56
10,00 - 19,99	—	—	—	2	4	6	—	12
20,00 - 29,99	—	1	—	—	3	1	1	6
30,00 - 49,99	1	—	—	1	1	—	1	4
50,00 - 99,99	—	—	1	—	—	1	2	4
100,00 e oltre	—	—	—	—	—	—	—	—
CONDUZIONE CON SALARIATI E/O COMPARTICIPANTI (in economia)	181	162	102	25	23	23	16	532
Senza terreno agrario	—	—	—	—	—	2	—	2
fino a 0,49	138	80	25	4	—	1	—	248
0,50 - 0,99	17	45	16	2	3	2	—	85
1,00 - 1,99	4	25	36	7	5	3	2	82
2,00 - 2,99	5	6	13	6	2	2	2	36
3,00 - 4,99	3	4	5	2	4	1	1	20
5,00 - 9,99	3	1	4	1	5	6	1	21
10,00 - 19,99	3	1	2	—	1	4	3	14
20,00 - 29,99	7	—	—	2	—	1	1	11
30,00 - 49,99	1	—	—	—	—	—	2	3
50,00 - 99,99	—	—	1	—	1	—	1	3
100,00 e oltre	—	—	—	1	2	1	3	7
CONDUZIONE A COLONIA PARZIARIA APPODERATA (mezzadria) ED ALTRA FORMA DI CONDUZIONE	2	5	19	31	42	42	8	149
Senza terreno agrario	—	—	—	—	—	—	—	—
fino a 0,49	1	4	7	7	6	—	—	25
0,50 - 0,99	—	—	8	7	13	11	—	39
1,00 - 1,99	1	1	2	8	12	13	2	39
2,00 - 2,99	—	—	1	8	5	10	1	25
3,00 - 4,99	—	—	1	1	6	7	2	17
5,00 - 9,99	—	—	—	—	—	1	3	4
10,00 - 19,99	—	—	—	—	—	—	—	—
20,00 - 29,99	—	—	—	—	—	—	—	—
30,00 - 49,99	—	—	—	—	—	—	—	—
50,00 - 99,99	—	—	—	—	—	—	—	—
100,00 e oltre	—	—	—	—	—	—	—	—
TOTALE	3.251	3.895	5.565	4.602	5.299	3.090	394	26.096
Senza terreno agrario	2	—	8	2	7	3	1	23
fino a 0,49	2.406	1.817	2.264	1.973	1.792	743	33	11.028
0,50 - 0,99	538	1.340	1.421	1.138	1.440	888	75	6.840
1,00 - 1,99	177	585	1.333	843	1.222	856	136	5.152
2,00 - 2,99	47	94	384	400	435	296	58	1.714
3,00 - 4,99	38	38	113	182	283	193	43	890
5,00 - 9,99	21	18	31	46	87	81	27	311
10,00 - 19,99	9	2	7	8	23	18	7	74
20,00 - 29,99	9	1	1	6	6	6	4	33
30,00 - 49,99	4	—	1	3	1	2	4	15
50,00 - 99,99	—	—	2	—	1	3	3	9
100,00 e oltre	—	—	—	1	2	1	3	7

segue TAV. 47 — Aziende per numero di giornate di lavoro, forma di conduzione, classe di superficie totale e zona altimetrica

C - PIANURA

FORME DI CONDUZIONE CLASSI DI SUPERFICIE TOTALE Ettari	AZIENDE CHE HANNO IMPIEGATO							TOTALE
	Fino a 49 giornate di lavoro	50 — 99	100 — 199	200 — 299	300 — 499	500 — 999	1.000 ed oltre	
CONDUZIONE DIRETTA DEL COLTIVATORE	2.382	4.008	6.542	4.321	4.223	2.085	176	23.737
-Con solo manodopera familiare	2.206	3.528	5.249	3.075	2.571	1.001	15	17.645
Senza terreno agrario	5	1	2	4	3	—	—	15
fino a 0,49	1.535	1.817	1.528	602	283	54	—	5.819
0,50 - 0,99	411	1.315	1.939	895	670	211	—	5.441
1,00 - 1,99	207	364	1.576	1.106	947	360	4	4.564
2,00 - 2,99	29	23	154	362	398	200	2	1.168
3,00 - 4,99	16	5	39	91	228	119	2	500
5,00 - 9,99	1	2	11	11	35	50	4	114
10,00 - 19,99	1	1	—	4	6	6	3	21
20,00 - 29,99	1	—	—	—	—	—	—	1
30,00 - 49,99	—	—	—	—	—	1	—	1
50,00 - 99,99	—	—	—	—	1	—	—	1
100,00 e oltre	—	—	—	—	—	—	—	—
-Con manodopera familiare prevalente	100	269	932	982	1.425	878	82	4.668
Senza terreno agrario	63	123	234	134	102	31	1	688
fino a 0,49	23	110	325	265	272	115	4	1.114
0,50 - 0,99	10	30	299	355	425	238	11	1.368
1,00 - 1,99	1	4	56	164	293	173	25	716
2,00 - 2,99	3	2	15	52	263	150	14	499
3,00 - 4,99	—	—	3	11	59	145	11	229
5,00 - 9,99	—	—	—	—	10	26	15	51
10,00 - 19,99	—	—	—	1	1	—	1	3
20,00 - 29,99	—	—	—	—	—	—	—	—
30,00 - 49,99	—	—	—	—	—	—	—	—
50,00 - 99,99	—	—	—	—	—	—	—	—
100,00 e oltre	—	—	—	—	—	—	—	—
-Con manodopera extrafamiliare prevalente	76	211	361	264	227	206	79	1.424
Senza terreno agrario	51	75	63	20	3	5	1	218
fino a 0,49	14	90	97	50	18	6	3	278
0,50 - 0,99	9	41	144	117	60	38	9	418
1,00 - 1,99	—	2	44	48	59	33	21	207
2,00 - 2,99	—	2	10	24	61	50	6	153
3,00 - 4,99	1	1	3	4	19	47	8	83
5,00 - 9,99	1	—	—	1	4	24	21	51
10,00 - 19,99	—	—	—	—	2	3	3	8
20,00 - 29,99	—	—	—	—	1	—	6	7
30,00 - 49,99	—	—	1	—	—	3	1	4
50,00 - 99,99	—	—	—	—	—	—	2	3
100,00 e oltre	—	—	—	2	—	—	—	2
CONDUZIONE CON SALARIATI E/O COMPARTICIPANTI (in economia)	31	55	82	31	27	30	25	281
Senza terreno agrario	10	18	10	—	—	—	1	2
fino a 0,49	13	20	22	5	2	—	—	38
0,50 - 0,99	5	10	41	11	7	2	—	62
1,00 - 1,99	—	5	3	6	6	2	—	76
2,00 - 2,99	2	2	3	3	8	6	—	22
3,00 - 4,99	—	—	2	3	3	9	2	24
5,00 - 9,99	—	—	—	—	3	9	2	19
10,00 - 19,99	—	—	—	—	1	8	13	22
20,00 - 29,99	—	—	—	1	—	—	6	7
30,00 - 49,99	—	—	—	—	—	3	1	4
50,00 - 99,99	—	—	1	—	—	—	2	3
100,00 e oltre	—	—	—	2	—	—	—	2
CONDUZIONE A COLONIA PARZIARIA APPODERATA (mezzadria) ED ALTRA FORMA DI CONDUZIONE	—	1	6	5	2	—	1	15
Senza terreno agrario	—	—	1	—	—	—	—	—
fino a 0,49	—	1	1	—	—	—	—	1
0,50 - 0,99	—	—	4	5	1	—	—	2
1,00 - 1,99	—	—	—	—	1	—	—	10
2,00 - 2,99	—	—	—	—	—	—	—	1
3,00 - 4,99	—	—	—	—	—	—	1	—
5,00 - 9,99	—	—	—	—	—	—	—	1
10,00 - 19,99	—	—	—	—	—	—	—	—
20,00 - 29,99	—	—	—	—	—	—	—	—
30,00 - 49,99	—	—	—	—	—	—	—	—
50,00 - 99,99	—	—	—	—	—	—	—	—
100,00 e oltre	—	—	—	—	—	—	—	—
TOTALE	2.413	4.064	6.630	4.357	4.252	2.115	202	24.033
Senza terreno agrario	6	1	2	4	3	—	1	17
fino a 0,49	1.659	2.033	1.836	756	388	90	2	6.764
0,50 - 0,99	461	1.536	2.384	1.215	962	332	7	6.897
1,00 - 1,99	231	445	2.064	1.594	1.440	638	24	6.436
2,00 - 2,99	30	34	257	580	757	408	48	2.114
3,00 - 4,99	21	11	67	170	560	325	22	1.176
5,00 - 9,99	2	3	19	29	116	251	26	446
10,00 - 19,99	2	1	—	5	21	64	52	145
20,00 - 29,99	1	—	—	2	3	3	10	19
30,00 - 49,99	—	—	—	—	1	4	7	12
50,00 - 99,99	—	—	1	—	1	—	2	4
100,00 e oltre	—	—	—	2	—	—	1	3

appendice

A — Titolo delle tavole disponibili, per provincia e zona altimetrica

- Tavola 1 — Aziende e relativa superficie totale per forma giuridica, forma di conduzione, titolo di possesso dei terreni e zona altimetrica
- Tavola 2 — Aziende e superficie delle principali coltivazioni per forma di conduzione, forma di utilizzazione dei terreni e zona altimetrica
- Tavola 3 — Aziende con colture boschive per essenza legnosa, classe di superficie totale, forma di conduzione, forma giuridica e zona altimetrica
- Tavola 4 — Aziende con solo colture boschive per essenza legnosa, classe di superficie totale, forma di conduzione, forma giuridica e zona altimetrica
- Tavola 5 — Aziende con coltivazioni consociate e relativa superficie consociata per classe di superficie totale, superficie agricola utilizzata (SAU), forma di conduzione e zona altimetrica
- Tavola 6 — Aziende che utilizzano i principali mezzi meccanici di uso agricolo per forma di conduzione e zona altimetrica
- Tavola 7 — Aziende che utilizzano trattrici per titolo di possesso delle trattrici, classe di superficie totale, superficie agricola utilizzata (SAU), forma di conduzione, numero di giornate di lavoro e zona altimetrica
- Tavola 8 — Aziende con impianti e fabbricati rurali per forma di conduzione e zona altimetrica
- Tavola 9 — Aziende con abitazioni situate nell'azienda per forma di conduzione e zona altimetrica
- Tavola 10 — Giornate di lavoro prestate dalle varie categorie di manodopera agricola per forma di conduzione, classe di superficie totale, titolo di possesso dei terreni e zona altimetrica
A — Totale; B — Conduttore; C — Coniuge del conduttore; D — Altri familiari del conduttore; E — Totale manodopera familiare; F — Operai a tempo indeterminato, categorie speciali, impiegati, dirigenti; G — Operai a tempo determinato, coloni impropri ed assimilati; H — Totale manodopera extrafamiliare

- Tavola 11** — Aziende per numero dei componenti la manodopera familiare che svolge attività extraziendale, classe di superficie totale, forma di conduzione, numero di persone della manodopera familiare e zona altimetrica
- Tavola 12** — Aziende a conduzione diretta del coltivatore secondo la percentuale di manodopera extrafamiliare impiegata, per classe di superficie totale, superficie agricola utilizzata (SAU), numero di giornate di lavoro e zona altimetrica
A — Aziende; B — Superficie agricola utilizzata
- Tavola 13** — Aziende che partecipano a cooperative agricole o ad organismi associativi simili per forma di conduzione, tipo di operazione svolta nell'ambito dei rapporti associativi e zona altimetrica
- Tavola 14** — Aziende per forma di conduzione, vendita dei prodotti, vincolo contrattuale per la produzione e la vendita, contabilità aziendale e zona altimetrica

B — Elenco delle coltivazioni

(Ciascuna voce è contrassegnata con lo stesso numero con il quale è indicata nel questionario di azienda allegato in questa Appendice)

4. - SEMINATIVI**4.1. - Cereali per la produzione di granella (escluse le varietà da foraggio)**

- a) Frumento tenero (compresi i frumenti semiduri) e spelta
- b) Frumento duro
- c) Segale
- d) Orzo
- e) Avena
- f) Granoturco (nostrano e ibridi)
- g) Riso
- h) Altri cereali: farro, grano saraceno, miglio, panico, scagliola, sorgo da granella.

4.2. - Legumi secchi (escluse le varietà da foraggio e le varietà ortive per la produzione di legumi freschi)

Cece; Cicerchia; Fagiuolo; Fava; Lenticchia; Lupino; Pisello; Veccia; Altri legumi secchi.

4.3. - Patata (primaticcia, comune, da semina, compresa la patata dolce o batata).**4.4. - Barbabietola da zucchero (escluse le barbabietole da orto, da foraggio e le semizuccherine).****4.5. - Piante industriali**

- a) Tabacco
- b) Luppolo
- c) Piante da semi oleosi: arachide, colza, girasole, ravizzone, ricino, senape, sesamo, soia, ecc.
- d) Piante tessili: canapa, cotone, lino
- e) Altre piante industriali: cicoria da caffè, piante aromatiche, da condimento e officinali, saggina da scope, sorgo zuccherino, zafferano.

4.6. - Ortive (esclusi gli orti familiari e le varietà da foraggio)

- fagiuolo fresco (compresi i fagioli mangiatutto)
- pisello fresco (compresi i piselli mangiatutto)
- carciofo
- insalata (indivia, lattuga, radicchio o cicoria)
- fragola
- pomodoro da mensa
- pomodoro da industria
- altre ortive:
 - aglio; asparago; barbabietola da orto; bietola; broccoletto di rapa; cardo; carota; cavolfiore (compreso il cavolo broccolo); cavolo (cavolo cappuccio, cavolo rapa, cavolo verza, cavolo

a penna, cavolo di Bruxelles, ecc.); cetriolo da mensa e cetriolini per sottaceto; cipolla; cocomero o anguria; fava fresca; finocchio; funghi (esclusi quelli coltivati in grotte, sotterranei o in appositi edifici); melanzana; peperone; popone o melone; porro; prezzemolo; rapa; ravanello; sedano; spinacio; zucca (zucche da conservare e zucchine); altre ortive (basilico, crescione, rosmarino, valeriana, ecc.).

4.7. - *Fiori e piante ornamentali* (compresi i bulbi e tuberi da fiori).

4.8. - *Piante sarchiate da foraggio* (escluse le superfici destinate alla produzione di sementi)
Barbabietola da foraggio; Carota da foraggio; Cavolo da foraggio; Navoni; Rapa da foraggio; Topinambur; Altre piante sarchiate da foraggio.

4.9. - *Foraggere avvicendate*

a) Prati avvicendati:

puri (erba medica, lupinella, sulla, trifoglio ladino, trifoglio pratense, altre specie)
misti

b) Erbai:

puri (avena, cicerchia, colza, fava, granoturco, lupino, miglio, moco, orzo, pisello di campo, ravizzone, segale, senape, serradella, sorgo, trifoglio alessandrino, trifoglio incarnato, trigonella o fieno greco, veccia, vigna cinese, altre specie)
misti

4.10. - *Sementi* (superfici per la produzione di sementi o piantine destinate alla vendita, escluse le sementi di cereali, legumi secchi, patate e piante da semi oleosi).

4.11. - *Altri seminativi* (altre coltivazioni non comprese nelle voci precedenti).

5. - ORTI FAMILIARI

6. - PRATI PERMANENTI E PASCOLI

6.1. - *Prati permanenti*

6.2. - *Pascoli*

7. - COLTIVAZIONI LEGNOSE AGRARIE

7.1. - *Vite* (comprese le viti madri di portainnesto e le barbatelle).

7.2. - *Olivo*

7.3. - *Agrumi*

a) Arancio

b) Mandarino (comprese le clementine e i mandaranci)

c) Limone

d) Altri agrumi: bergamotto, cedro, chinotto, kumquat, limetta, pompelmo.

7.4. - *Fruttiferi*

- a) Melo
- b) Pero
- c) Pesco (comprese le nettarine)
- d) Mandorlo
- e) Nocciolo
- f) Altri fruttiferi: actinidia, albicocco, carrubo, ciliegio, cotogno, fico, fico d'India, loto, melograno, nespolo comune, nespolo del Giappone, noce, pistacchio, ribes, sorbo, susino, uva spina, ecc.

7.5. - *Vivai* (esclusi le viti madri di portainnesto, i barbatellai ed i vivai forestali destinati al fabbisogno aziendale).

7.6. - *Altre coltivazioni legnose agrarie*

Canne; Gelso (foglie); Manna; Salici da vimini e giunchi; Sommacco.

8. - COLTURE BOSCHIVE

8.1. - *Castagneti da frutto*

8.2. - *Pioppete*

8.4. - *Boschi*

- a) Fustaie
 - conifere (abete bianco, abete rosso, larice, pino silvestre, ecc.)
 - latifoglie (carpino, cerro, faggio, frassino, rovere, sughera, ecc.)
 - miste di conifere e latifoglie
- b) Cedui (esclusa la macchia mediterranea)
 - semplici
 - composti
- c) Macchia mediterranea.

C – Definizioni di alcuni mezzi meccanici

(Ciascuna voce è contrassegnata con lo stesso numero con il quale è indicata nel questionario di azienda allegato in questa Appendice)

26.1. - *Trattrici*

Trattrici con almeno due assi, utilizzate per l'esecuzione dei lavori agricoli.

Sono compresi i veicoli a motore trasformati (derivate) ed i veicoli a motore specializzati (Jeep, Unimog, ecc.) che vengono utilizzati come trattrici agricole propriamente dette.

26.3. - *Motocoltivatori, motozappe, motofresatrici e motofalciatrici*

Veicoli a motore, ad un solo asse, utilizzati per i lavori agricoli.

Sono esclusi tutti gli apparecchi utilizzati esclusivamente per gli orti familiari, i parchi ed i giardini ornamentali (ad esempio: le motofalciatrici impiegate per il giardinaggio).

26.4. - *Apparecchi meccanici per l'irrorazione e per la lotta contro i parassiti e le erbe infestanti*

Apparecchi a motore, a dorso od a trazione animale e tutti gli apparecchi a trazione meccanica e semoventi che servono per irrorare, atomizzare, nebulizzare, polverizzare o bruciare e che vengono utilizzati nella lotta contro i parassiti vegetali ed animali e le erbe infestanti.

Sono compresi anche gli aerei, gli elicotteri e le jeeps utilizzati a detto scopo, mentre sono esclusi gli apparecchi portati a dorso od a trazione animale non azionati da motore.

26.5. - *Macchine per la concimazione*

Spandiconcime

Macchine semoventi, trainate, portate o semiportate da trattrici, utilizzate per la distribuzione meccanica dei concimi chimici.

Sono compresi anche i distributori combinati di concimi ed antiparassitari, mentre sono esclusi sia gli spandiconcime azionati a mano sia le seminatrici combinate con spandiconcime.

Spandiletame

Macchine trainate o portate da trattrici, utilizzate per il trasporto e la distribuzione meccanica del letame.

Sono esclusi tutti gli spanditori semimeccanici come pure i rimorchi a piano mobile senza apparecchi spanditori.

26.6. - *Raccogliatrici - trinciatrici*

Macchine semoventi oppure trainate, portate o semiportate da trattrici, che effettuano in maniera continua la raccolta, la trinciatura ed il caricamento del foraggio (verde, da insilare, semiappassito o secco) e della paglia lasciati sul posto o preventivamente disposti in andane.

26.7. - *Trebbiatrici*

Macchine che eseguono la separazione delle cariossidi dei cereali dagli involucri che le racchiudono, dalle spighe e dagli steli. Sono comprese le trinciatrebbiatrici.

26.8. - *Mietitrebbiatrici*

Macchine semoventi, trainate o portate da trattrici, utilizzate per la mietitura, raccolta, trebbiatura dei cereali, dei legumi secchi, dei semi oleosi e delle sementi foraggere.

26.9. - *Macchine per la raccolta completamente meccanizzata della patata*

Macchine semoventi, oppure trainate o portate da trattrici, che estraggono le patate dal terreno, le separano dalle foglie, zolle, terriccio, ecc., le dispongono in file, le raccolgono e/o le caricano in sacchi o in casse o in recipienti da carico o su di un rimorchio. Gli organi che eseguono tali operazioni possono essere raccolti in un'unica macchina o divisi in più macchine semplici collegate tra loro.

26.10. - *Macchine per la raccolta completamente meccanizzata della barbabietola da zucchero*

Macchine semoventi, oppure trainate o portate da trattrici, che scollettano le barbabietole da zucchero, le estraggono dal terreno, le allineano in file, le raccolgono in cassoni e/o distruggono le foglie, oppure le sistemano in andane trasversali o longitudinali.

Gli organi che eseguono tali operazioni possono essere raccolti in una unica macchina o divisi in più macchine semplici collegate tra loro.

26.11. - *Macchine per la raccolta della frutta*

Macchine semoventi dotate di piattaforma mobile a comando idraulico portata all'estremità di telai articolati capaci di spostarsi verticalmente e orizzontalmente (carrelli elevatori), utilizzate per la raccolta della frutta.

D – Definizioni di alcuni impianti

(Ciascuna voce è contrassegnata con lo stesso numero con il quale è indicata nel questionario di azienda allegato in questa Appendice)

27.1. - Impianti per la selezione, calibratura ed imballaggio di frutta, agrumi ed ortaggi

Apparecchi, fissi o mobili, azionati da motore che realizzano meccanicamente la selezione della frutta e degli ortaggi in base alle dimensioni (calibratura) ed al peso e che facilitano (mediante una tavola di cernita) la selezione manuale secondo la qualità e l'imballaggio.

27.2. - Impianti per la cura della foglia verde del tabacco

Impianti costituiti da locali opportunamente attrezzati al fine di ottenere tabacco greggio dalle foglie allo stato verde, attraverso le successive fasi di ingiallimento, ammarronamento ed essiccamento delle foglie stesse.

27.3. - Impianti per il condizionamento della foglia curata del tabacco in colli

Impianti per le operazioni di cernita e di umidificazione delle foglie del tabacco e di pressatura del prodotto in colli.

27.4. - Impianti per l'essiccazione meccanica

a) della granella

Impianti utilizzati per l'essiccamento artificiale della granella che per la ventilazione di aria fredda, riscaldata o calda riducono il tasso di umidità della granella ad un grado che ne consenta la conservazione;

b) del foraggio

Impianti utilizzati per l'essiccamento artificiale del foraggio verde o semiappassito che per la ventilazione di aria fredda, riscaldata o calda riducono il tasso di umidità del foraggio in modo da ottenere un prodotto concentrato di più alto potere nutritivo.

27.5. - Impianti per la conservazione di frutta, ortaggi, ecc. (celle frigorifere)

Locali in muratura o prefabbricati predisposti allo stoccaggio di prodotti deperibili, i quali vengono mantenuti a temperatura e umidità costanti.

27.7. - Impianti per la produzione di mangime

Impianti utilizzati per ridurre in piccoli frammenti le granaglie ed i foraggi destinati all'alimentazione del bestiame e per miscelare gli elementi costitutivi dei mangimi, previamente tritati o macinati.

27.8. - *Impianti per l'alimentazione automatizzata del bestiame*

Apparecchiature rappresentate essenzialmente dagli alimentatori automatici (a coclea, a nastro o a catena), fissi o mobili con strutture metalliche o di legno, utilizzati per la distribuzione automatica degli alimenti agli animali e che consistono in uno o più trasportatori che prelevano il foraggio o i mangimi da una tramoggia oppure direttamente dai silos e li trasportano in una canaletta parallela alla mangiatoia.

27.10. - *Impianti per lo sgombero quotidiano del letame*

Impianti fissi, meccanici o semimeccanici, che trasportano il letame fuori dalle stalle nelle concimaie.

Sono esclusi i caricatori frontali o posteriori ed i ripulitori-trasportatori di letame fissati alle trattrici come pure le tregge utilizzate per lo sgombero.

27.11. - *Impianti per la depurazione dei liquami*

Impianti costituiti da fosse biologiche di decantazione, fosse di ossigenazione, fanghi attivi, letti percolatori, ecc. che, attraverso l'attività di micro-organismi e/o di reattivi chimici, provvedono a depurare i liquami degli allevamenti al fine di ottenere acque non inquinanti.

27.12. - *Impianti per la mungitura meccanica*

Impianti di mungitura fissi o mobili i cui dispositivi funzionano secondo il principio della aspirazione e della compressione.

In particolare:

- impianti di mungitura con secchi o canalizzazione;
- sale da mungitura compresi gli impianti utilizzati nei pascoli;
- autocarri per la mungitura (compresi gli autocarri muniti d'impianti per la mungitura e la raccolta del latte).

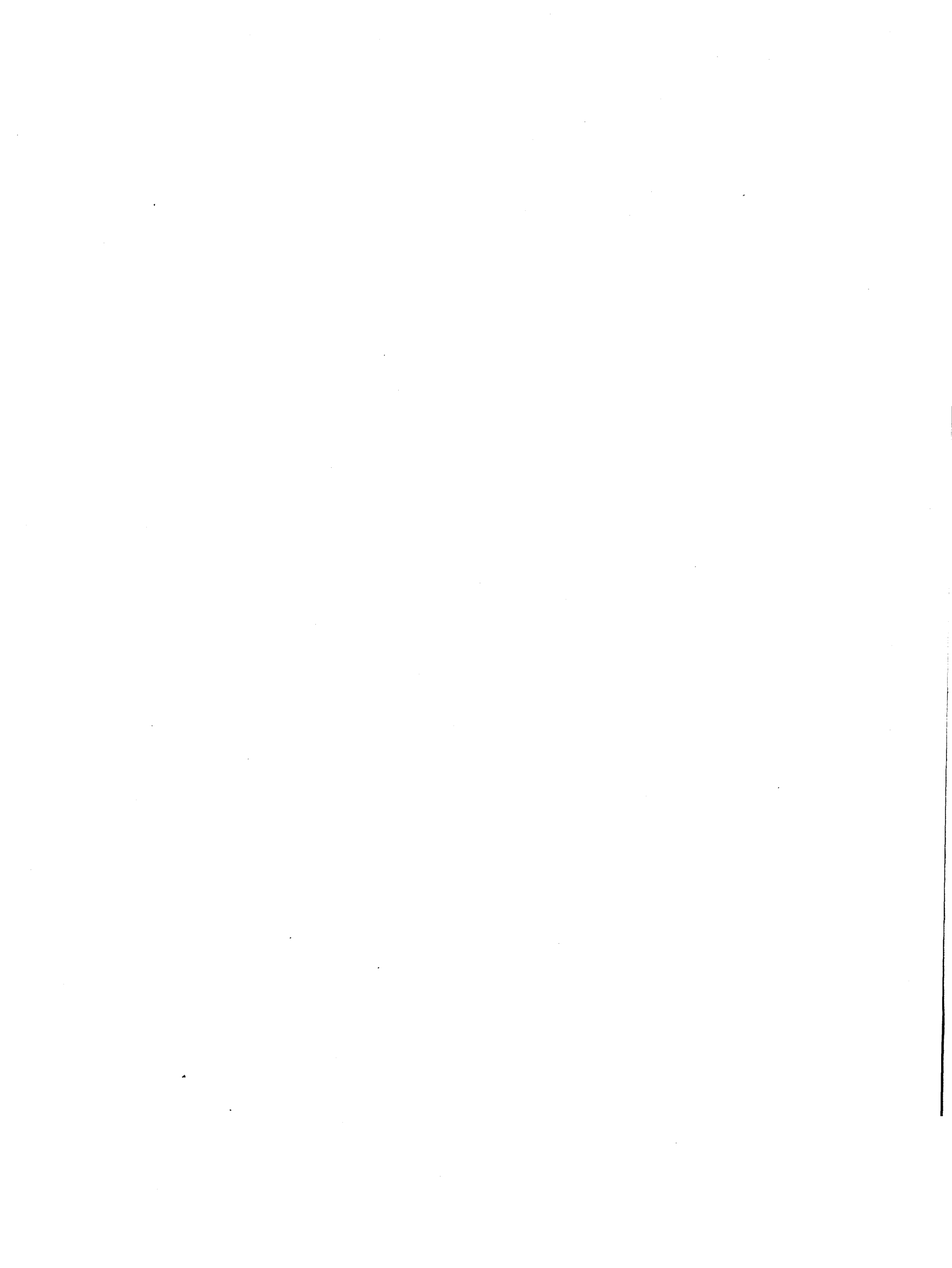



ISTITUTO CENTRALE DI STATISTICA

3° CENSIMENTO GENERALE DELL'AGRICOLTURA

24 ottobre 1982 (Legge 18 dicembre 1980, n. 864)

QUESTIONARIO DI AZIENDA

A	Comune	NUMERO DI CODICE
	Provincia	

B	SEZIONE DI CENSIMENTO
C	NUMERO D'ORDINE DEL QUESTIONARIO
	Provvisorio Definitivo

D	IN CASO DI RISPOSTA AD UNO O PIU' QUESITI DELLA SEZIONE III - NOTIZIE PARTICOLARI SULLA VITE - BARRARE IL QUADRATINO A LATO	1 <input type="checkbox"/>
---	---	----------------------------

Per i quesiti seguiti da quadratino barrare così la risposta che fa al caso

Sezione I - NOTIZIE GENERALI SULL'AZIENDA

1 SISTEMA DI CONDUZIONE

Prima di dare risposta al punto 1.1 compilare la SEZIONE VIII - LAVORO

1.1 Forma di conduzione (rapporti tra impresa e lavoro)

- a) Conduzione diretta del coltivatore
 - con solo manodopera familiare . . . 1
 - con manodopera familiare prevalente (a) 2
 - con manodopera extrafamiliare prevalente (b) 3
- b) Conduzione con salariati e/o compartecipanti (in economia) . . . 4
- c) Conduzione a colonia parziaria appoderata (mezzadria) 5
- d) Altra forma di conduzione
 (specificare) 6

- a) Nel caso in cui le giornate di lavoro della manodopera familiare (punto 31.2 pag. 7) sono uguali o maggiori di quelle della manodopera extrafamiliare (punto 31.4 pag. 7).
- b) Nel caso in cui le giornate di lavoro della manodopera familiare (punto 31.2 pag. 7) sono inferiori a quelle della manodopera extrafamiliare (punto 31.4 pag. 7).

1.2 Titolo di possesso dei terreni (rapporti tra impresa e capitale fondiario)

	SUPERFICIE TOTALE		SUPERFICIE AGRICOLA UTILIZZATA (SAU)	
	ETTARI	ARE	ETTARI	ARE
a) Proprietà				
b) Affitto				
TOTALE				

I dati devono essere uguali tra loro ed uguali al TOTALE indicato al punto 11.11 pag. 3.

Il dato deve essere uguale al TOTALE indicato al punto 11.6 pag. 3.

2 FORMA GIURIDICA

2.1 Persona fisica

- a) Persona singola; persone legate da vincoli di parentela che conducono l'azienda pro-indiviso; società di fatto 1
- b) Comunanza od affittanza collettiva 2

2.2 Società

- a) Cooperativa 3
- b) Per azioni 4
- c) Di altro tipo (specificare) 5

2.3 Ente pubblico

- (specificare) 6

Il conduttore è anche la persona che di fatto gestisce l'azienda (capo azienda)? 1 sì 2 no

3 SUPERFICIE DELL'AZIENDA E FRAMMENTAZIONE DEI TERRENI

3.1 Azienda senza terreno agrario

3.2 Azienda con superficie agraria e/o forestale

- a) Corpi che costituiscono l'azienda N.

b) Superficie totale

	CODICI		ETTARI	ARE
	Prov.	Comune		
— situata nel Comune di censimento . . .	XXXX	XXXXXXXX		
— situata in altri Comuni:				
(Provincia)		(Comune)		
— situata all'estero . . .	9	90000		
TOTALE				

OBLIGHI DI DENUNCIA E SEGRETEZZA DEI DATI FORNITI COL PRESENTE QUESTIONARIO

L'obbligo di fornire le notizie richieste è stabilito dall'art. 7 della legge 18 dicembre 1980, n. 864. Coloro che non forniscono le notizie richieste, ovvero le forniscono scierentemente errate o incomplete, sono passibili, ai sensi dell'art. 18 del R.D.L. 27 maggio 1929, n. 1285, convertito nella legge 21 dicembre 1929, n. 2238 e successive modifiche, di una sanzione amministrativa fino a L. 400.000 che, in caso di recidiva, può essere aumentata fino a L. 4.000.000 senza pregiudizio delle sanzioni fissate dal codice penale. L'art. 8 della legge n. 864/80 citata, stabilisce inoltre che le notizie raccolte in occasione dei censimenti sono tutelate dal segreto d'ufficio di cui all'art. 19 del decreto-legge 1285/1929 e successive modifiche, che così dispone: «Le notizie che si raccolgono in occasione di inchieste ordinate dall'Istituto centrale di statistica, direttamente o a mezzo di enti delegati, sono vincolate al più scrupoloso segreto d'ufficio e non possono essere rese note, per nessun titolo, se non in forma collettiva, in modo che non se ne possa fare alcun riferimento individuale». «Coloro che, per ragioni del proprio ufficio, essendo venuti a conoscenza di notizie, di carattere personale, le comunicano ad altri o se ne servono per scopi privati, sono passibili di una sanzione amministrativa fino a L. 600.000 eievabile, in caso di recidiva, fino a L. 4.000.000, senza pregiudizio delle pene in cui fossero incorsi per reati previsti dal codice penale».

4 SEMINATIVI

4.1 Cereali per la produzione di granella (*)

- a) Frumento tenero e spelta
- b) Frumento duro
- c) Segale
- d) Orzo
- e) Avena
- f) Granoturco (escluso il granoturco in erba ed a maturazione cerosa da indicare nel successivo punto 4.9 b)
- g) Riso
- h) Altri cereali

(specificare)

4.2 Legumi secchi (*)

4.3 Patata (*)

4.4 Barbabietola da zucchero

4.5 Piante industriali

- a) Tabacco
- b) Luppolo
- c) Piante da semi oleosi (*)
- d) Piante tessili
- e) Altre piante industriali

(specificare)

4.6 Ortive

In piena aria:

- a) in coltivazioni di pieno campo
 - fagiuolo fresco
 - pisello fresco
 - carciofo
 - insalata (indivia, lattuga, radicchio o cicoria)
 - fragola
 - pomodoro da mensa
 - pomodoro da industria
 - altre ortive

(specificare)

- b) in orti stabili o industriali

Protette:

- a) in serra
- b) in tunnels, campane, ecc.

4.7 Fiori e piante ornamentali

- a) in piena aria
- b) Protette:
 - in serra
 - in tunnels, campane, ecc.

Codice	COLTIVAZIONE PRINCIPALE		COLTIVAZIONE SUCCESSIVA SECONDARIA	
	ETTARI	ARE	ETTARI	ARE
01				
02				
03				
04				
05				
06				
07				
08				
09				
10				
11				
12				
13				
14				
15				
16				
17				
18				
19				
20				
21				
22				
23				
24				
25				
26				
27				
28				
29				
30				

4.8 Piante sarchiate da foraggio

4.9 Foraggere avvicendate

- a) Prati avvicendati
- b) Erbai (compreso il granoturco in erba ed a maturazione cerosa)

4.10 Sementi (superfici per la produzione di sementi o piantine destinate alla vendita)

4.11 Altri seminativi

(specificare)

4.12 Terreni a riposo

4.13 TOTALE SEMINATIVI

Codice	COLTIVAZIONE PRINCIPALE		COLTIVAZIONE SUCCESSIVA SECONDARIA	
	ETTARI	ARE	ETTARI	ARE
31				
32				
33				
34				
35				
36			XXXXXX	XXXX
•				

5 ORTI FAMILIARI

6 PRATI PERMANENTI E PASCOLI

- 6.1 Prati permanenti
- 6.2 Pascoli
- 6.3 TOTALE PRATI PERMANENTI E PASCOLI

7 COLTIVAZIONI LEGNOSE AGRARIE

(comprese le coltivazioni legnose agrarie non ancora in produzione)

- 7.1 Vite (riportare il dato dal punto 15.8 pag. 4)
- 7.2 Olivo
- 7.3 Agrumi
 - a) Arancio
 - b) Mandarino
 - c) Limone
 - d) Altri agrumi (specificare)
- 7.4 Fruttiferi
 - a) Melo
 - b) Pero
 - c) Pesco
 - d) Mandorlo
 - e) Nocciolo
 - f) Altri fruttiferi (specificare)
- 7.5 Vivai (escluse le viti madri di portinnesto e i barbatellai; i vivai forestali destinati al fabbisogno aziendale devono essere indicati tra le colture boschive nel successivo punto 8)
- 7.6 Altre coltivazioni legnose agrarie (specificare)
- 7.7 Coltivazioni legnose agrarie in serra
- 7.8 TOTALE COLTIVAZIONI LEGNOSE AGRARIE

Codice	COLTIVAZIONE PRINCIPALE	
	ETTARI	ARE
37		
38		
39		
•		
44		
45		
46		
47		
48		
49		
50		
51		
52		
53		
54		
55		
58		
59		
•		

(*) Comprese le superfici destinate alla produzione di sementi.

17 BOVINI
(compresi i bufalini)

- 17.1 Di età inferiore a 6 mesi
- 17.2 Da 6 mesi a meno di 1 anno
- 17.3 Da 1 anno a meno di 2 anni
 - a) Maschi
 - da riproduzione
 - da macello
 - b) Femmine
 - da allevamento
 - da macello
- 17.4 Di 2 anni e più
 - a) Maschi
 - da riproduzione
 - da macello
 - da lavoro
 - b) Femmine
 - manze da allevamento
 - manze da macello
 - vacche da latte (comprese le vacche da latte e da carne)
 - altre vacche (da carne, da lavoro, da carne e da lavoro)

Codice	CAPI
01	
02	
03	
04	
05	
06	
07	
08	
09	
10	
11	
12	
13	
14	
15	
16	
17	
18	
19	
20	
21	
22	
23	
24	

17.5 **TOTALE BOVINI**
di cui **BUFALINI**

18 OVINI

- 18.1 Pecore
- 18.2 Agnelli, agnelloni, montoni, castrati
- 18.3 **TOTALE OVINI**

19 CAPRINI

- 19.1 Capre
- 19.2 Capretti, caprettini, becchi
- 19.3 **TOTALE CAPRINI**

20 EQUINI

- 20.1 Cavalli
- 20.2 Asini, muli e bardotti
- 20.3 **TOTALE EQUINI**

21 SUINI

- 21.1 Di peso inferiore a 20 kg
- 21.2 Da 20 kg a meno di 50 kg
- 21.3 Di 50 kg e più
 - a) Verri
 - b) Scrofe
 - c) Da macello
 - da 50 kg a meno di 80 kg
 - di 80 kg e più
- 21.4 **TOTALE SUINI**

Codice	CAPI
25	
26	
27	
28	
29	
30	
31	
32	
33	
34	

22 CONIGLI

- 22.1 Fattrici
- 22.2 Altri conigli
- 22.3 **TOTALE CONIGLI**

23 ALLEVAMENTI AVICOLI

- 23.1 Polli da carne
- 23.2 Galline da uova
- 23.3 Tacchini, galline faraone, anatre, oche
- 23.4 **TOTALE ALLEVAMENTI AVICOLI**

Codice	CAPI
35	
36	
37	
38	

24 ALTRI ALLEVAMENTI

- 24.1 Selvaggina
- 24.2 Animali da pelliccia
- 24.3 Api (N. alveari)
- 24.4 Allevamenti ittici
- 24.5 Altri

25 L'AZIENDA PRODUCE PULCINI DI UN GIORNO MEDIANTE INCUBAZIONE ARTIFICIALE?
44 si no

Sezione V - MEZZI MECCANICI

26 MEZZI MECCANICI UTILIZZATI
(annata agraria 1981-82)

- 26.1 **Trattrici (*) (potenza effettiva)**
 - a) Di potenza inferiore a 25 Kw (34 Cv)
 - b) Da 25 Kw (34 Cv) a meno di 40 Kw (54 Cv)
 - c) Da 40 Kw (54 Cv) a meno di 60 Kw (82 Cv)
 - d) Da 60 Kw (82 Cv) a meno di 80 Kw (109 Cv)
 - e) Di 80 Kw (109 Cv) e oltre
- 26.2 **TOTALE TRATTRICI**
- 26.3 **Motocoltivatori, motozappe, motofresatrici e motofalciatrici**
- 26.4 **Apparecchi meccanici per la irrorazione e per la lotta contro i parassiti e le erbe infestanti**
- 26.5 **Macchine per la concimazione**
- 26.6 **Raccogliatrici-trinciatrici**
- 26.7 **Trebbiatrici**
- 26.8 **Mietitrebbiatrici**
- 26.9 **Macchine per la raccolta completamente meccanizzata della patata**
- 26.10 **Macchine per la raccolta completamente meccanizzata della barbabietola da zucchero**
- 26.11 **Macchine per la raccolta della frutta**
- 26.12 **Automezzi per trasporto merci (autocarri, motocarri)**
- 26.13 **Altri**

Codice	FORNITI DA			
	DI PROPRIETA' DELLA AZIENDA (Numero)	IN COM-PROPRIETA' O FORNITI DA ALTRE AZIENDE AGRICOLE	Cooperative agricole od organismi associativi simili	Imprese di esercizio e noleggio per conto terzi
01		1 <input type="checkbox"/>	2 <input type="checkbox"/>	3 <input type="checkbox"/>
02		1 <input type="checkbox"/>	2 <input type="checkbox"/>	3 <input type="checkbox"/>
03		1 <input type="checkbox"/>	2 <input type="checkbox"/>	3 <input type="checkbox"/>
04		1 <input type="checkbox"/>	2 <input type="checkbox"/>	3 <input type="checkbox"/>
05		1 <input type="checkbox"/>	2 <input type="checkbox"/>	3 <input type="checkbox"/>
06		1 <input type="checkbox"/>	2 <input type="checkbox"/>	3 <input type="checkbox"/>
07		1 <input type="checkbox"/>	2 <input type="checkbox"/>	3 <input type="checkbox"/>
08		1 <input type="checkbox"/>	2 <input type="checkbox"/>	3 <input type="checkbox"/>
09		1 <input type="checkbox"/>	2 <input type="checkbox"/>	3 <input type="checkbox"/>
10		1 <input type="checkbox"/>	2 <input type="checkbox"/>	3 <input type="checkbox"/>
11		1 <input type="checkbox"/>	2 <input type="checkbox"/>	3 <input type="checkbox"/>
12		1 <input type="checkbox"/>	2 <input type="checkbox"/>	3 <input type="checkbox"/>
13		1 <input type="checkbox"/>	2 <input type="checkbox"/>	3 <input type="checkbox"/>
14		1 <input type="checkbox"/>	2 <input type="checkbox"/>	3 <input type="checkbox"/>
15		1 <input type="checkbox"/>	2 <input type="checkbox"/>	3 <input type="checkbox"/>
16	11 <input type="checkbox"/>	1 <input type="checkbox"/>	2 <input type="checkbox"/>	3 <input type="checkbox"/>

(*) Per facilitare la compilazione, la potenza è indicata sia in Kilowatt (Kw), sia in Cavalli vapore (Cv).

27 IMPIANTI

INDICARE SE L'AZIENDA DISPONE
DI PROPRI IMPIANTI PER

- 27.1 La selezionatura, calibratura ed imballaggio di frutta, agrumi ed ortaggi . . . 51
- 27.2 La cura della foglia verde del tabacco . . . 52
- 27.3 Il condizionamento della foglia curata del tabacco in colli . . . 53
- 27.4 L'essiccazione meccanica
- a) della granella . . . 54
- b) del foraggio . . . 55
- 27.5 La conservazione di frutta, ortaggi, ecc. (celle frigorifere) . . . 56
- 27.6 La trasformazione di
- a) Uva . . . 57
- b) Olive . . . 58
- c) Latte . . . 59
- 27.7 La produzione di mangime . . . 60
- 27.8 L'alimentazione automatizzata del bestiame . . . 61
- 27.9 L'abbeveraggio automatizzato del bestiame . . . 62
- 27.10 Lo sgombero quotidiano del letame . . . 63
- 27.11 La depurazione dei liquami . . . 64
- 27.12 La mungitura meccanica . . . 65
- 27.13 La refrigerazione e/o il trattamento igienico del latte . . . 66
- 27.14 La lavorazione del legno (seghe fisse) . . . 67

28 FABBRICATI RURALI

INDICARE SE L'AZIENDA DISPONE DI

- 28.1 Ricoveri per animali
- a) Stalle . . . 1
- b) Porcilate . . . 2
- c) Pollai . . . 3
- 28.2 Locali per l'immagazzinamento dei prodotti
- a) Magazzini (escluse le celle frigorifere per le quali deve essere data risposta al precedente punto 27.5) . . . 4
- b) Sili da foraggio . . . 5
- c) Fienili . . . 6
- 28.3 Locali per il deposito di macchine ed attrezzi di uso agricolo . . . 7
- 28.4 Serre
- | | SUPERFICIE DI BASE (m ²) |
|--|--------------------------------------|
| a) con impianti di riscaldamento . . . | |
| b) senza impianti di riscaldamento . . . | |
| TOTALE . . . | |

29 ABITAZIONI SITUATE NELL'AZIENDA

29.1 Abitazioni

a) Occupate

— dal conduttore e dai suoi familiari (rispondere solo se il conduttore è una persona fisica) . . .

— da operai a tempo indeterminato, categorie speciali, impiegati e dirigenti . . .

— da altre persone . . .

b) Non occupate . . .

TOTALE . . .

NUMERO TOTALE DELLE ABITAZIONI	NUMERO DELLE ABITAZIONI FORNITE DI			
	Acqua potabile	Gabinetto	Energia elettrica	Telefono

29.2 Tutti gli operai a tempo indeterminato, categorie speciali, impiegati e dirigenti abitano nell'azienda? . . . 1 si no29.3 Nell'azienda sono stati ospitati turisti nell'annata agraria 1981-82? . . . 1 si no

30 ENERGIA ELETTRICA PER USO AGRICOLO

L'azienda utilizza energia elettrica per uso agricolo? . . . 1 si no

31

NOTIZIE SULLE PERSONE DI 14 ANNI E PIU' CHE HANNO LAVORATO NELL'AZIENDA

(annata agraria 1981-82)

Se il conduttore non è una persona fisica nessuna risposta deve essere data al punto 31.1. Per le aziende a colonia parziaria appoderata i dati sul conduttore e sui familiari devono far riferimento al mezzadro e ai suoi familiari.

31.1 Manodopera familiare

- a) Conduttore (responsabile giuridico ed economico dell'azienda)
- b) Coniuge del conduttore
- c) Altri familiari del conduttore (indicare la relazione di parentela, cioè a seconda dei casi: padre, madre, figlio, genero, nuora, ecc.)

Codice	SESSO		ANNO DI NASCITA	GIORNATE DI LAVORO PRESTATE NELL'ANNATA AGRARIA	INDICARE SE HA ESPLICATO ATTIVITA' REMUNERATIVA EXTRAZIENDALE		IN CASO DI RISPOSTA AFFERMATIVA PRECISARE SE L'ATTIVITA' EXTRAZIENDALE HA ASSORBITO		ATTIVITA' EXTRAZIENDALE PREVALENTEMENTE ESERCITATA (1)
	1	2			si	no	maggior tempo di quello dedicato alla azienda	minor tempo di quello dedicato alla azienda	
01	1 <input type="checkbox"/> M 2 <input type="checkbox"/> F				<input type="checkbox"/> si <input type="checkbox"/> no		1 <input type="checkbox"/> 2 <input type="checkbox"/>		
02	1 <input type="checkbox"/> M 2 <input type="checkbox"/> F				<input type="checkbox"/> si <input type="checkbox"/> no		1 <input type="checkbox"/> 2 <input type="checkbox"/>		
03	1 <input type="checkbox"/> M 2 <input type="checkbox"/> F				<input type="checkbox"/> si <input type="checkbox"/> no		1 <input type="checkbox"/> 2 <input type="checkbox"/>		
03	1 <input type="checkbox"/> M 2 <input type="checkbox"/> F				<input type="checkbox"/> si <input type="checkbox"/> no		1 <input type="checkbox"/> 2 <input type="checkbox"/>		
03	1 <input type="checkbox"/> M 2 <input type="checkbox"/> F				<input type="checkbox"/> si <input type="checkbox"/> no		1 <input type="checkbox"/> 2 <input type="checkbox"/>		
03	1 <input type="checkbox"/> M 2 <input type="checkbox"/> F				<input type="checkbox"/> si <input type="checkbox"/> no		1 <input type="checkbox"/> 2 <input type="checkbox"/>		
03	1 <input type="checkbox"/> M 2 <input type="checkbox"/> F				<input type="checkbox"/> si <input type="checkbox"/> no		1 <input type="checkbox"/> 2 <input type="checkbox"/>		
03	1 <input type="checkbox"/> M 2 <input type="checkbox"/> F				<input type="checkbox"/> si <input type="checkbox"/> no		1 <input type="checkbox"/> 2 <input type="checkbox"/>		
03	1 <input type="checkbox"/> M 2 <input type="checkbox"/> F				<input type="checkbox"/> si <input type="checkbox"/> no		1 <input type="checkbox"/> 2 <input type="checkbox"/>		

31.2 TOTALE GIORNATE DI LAVORO DELLA MANODOPERA FAMILIARE

31.3 Manodopera extrafamiliare

- a) Operai a tempo indeterminato, categorie speciali, impiegati e dirigenti (indicare, a seconda dei casi: direttore, fattore, contabile, mungitore, trattorista, ecc.)

Codice	SESSO		ANNO DI NASCITA	GIORNATE DI LAVORO PRESTATE NELL'ANNATA AGRARIA
	1	2		
04	1 <input type="checkbox"/> M 2 <input type="checkbox"/> F			
04	1 <input type="checkbox"/> M 2 <input type="checkbox"/> F			
04	1 <input type="checkbox"/> M 2 <input type="checkbox"/> F			
04	1 <input type="checkbox"/> M 2 <input type="checkbox"/> F			
04	1 <input type="checkbox"/> M 2 <input type="checkbox"/> F			
04	1 <input type="checkbox"/> M 2 <input type="checkbox"/> F			
04	1 <input type="checkbox"/> M 2 <input type="checkbox"/> F			
05	XXXXXXXXXXXX		XXXXXXXXXXXX	
06	XXXXXXXXXXXX		XXXXXXXXXXXX	

- b) Operai a tempo determinato (braccianti, giornalieri e simili), coloni impropri ed assimilati
- maschi (in complesso)
- femmine (in complesso)

31.4 TOTALE GIORNATE DI LAVORO DELLA MANODOPERA EXTRAFAMILIARE

(1) Utilizzando la seguente tabella riportare il codice relativo all'attività esercitata.

ATTIVITA' ESERCITATA	Codice
In altre aziende agricole	1
In aziende dedite alla silvicoltura	2
Turismo nell'ambito aziendale	3
Artigianato nell'ambito aziendale	4
In aziende industriali, di costruzioni ed installazioni di impianti	5
In aziende commerciali	6
Nella Pubblica Amministrazione	7
Altre attività sull'azienda	8
Altre attività fuori dell'azienda	9

32

GRADO D'ISTRUZIONE DEL CAPO AZIENDA

(persona che di fatto gestisce l'azienda) (2)

TITOLO DI STUDIO CONSEGUITO	Codice	
	in scuole ad indirizzo agrario	in altri tipi di scuole
11	<input type="checkbox"/>	66 <input type="checkbox"/>
22	<input type="checkbox"/>	77 <input type="checkbox"/>
33	<input type="checkbox"/>	88 <input type="checkbox"/>
44	<input type="checkbox"/>	
55	<input type="checkbox"/>	

- 32.1 Laureato
- 32.2 Diplomato
- 32.3 Fornito di licenza di scuola media inferiore
- 32.4 Fornito di licenza di scuola elementare
- 32.5 Privo di titolo di studio

(2) Al presente quesito deve essere data in ogni caso risposta.

33

PARTECIPAZIONE A COOPERATIVE AGRICOLE O AD ORGANISMI ASSOCIATIVI SIMILI

Se l'azienda fa parte di cooperative agricole od organismi associativi simili, indicare le operazioni svolte nell'annata agraria 1981-82.

33.1 Acquisto di

- a) Fertilizzanti 1
- b) Antiparassitari e diserbanti 2
- c) Sementi e piante 3
- d) Bestiame 4
- e) Mangimi e foraggi 5
- f) Medicinali 6
- g) Attrezzature e mezzi meccanici 7
- h) Carburanti e lubrificanti 8
- i) Altri prodotti 9
(specificare)

33.2 Conferimento di prodotti**a) delle coltivazioni**

	Codice	SELEZIONATURA, CONDIZIONAMENTO, CONSERVAZIONE E VENDITA	SOLA TRASFORMAZIONE	TRASFORMAZIONE E VENDITA
— cereali	01	1 <input type="checkbox"/>	1 <input type="checkbox"/>	2 <input type="checkbox"/>
— barbabietola da zucchero	02	xxxxxxx	1 <input type="checkbox"/>	2 <input type="checkbox"/>
— tabacco	03	1 <input type="checkbox"/>	xxxxxxx	xxxxxxx
— ortaggi	04	1 <input type="checkbox"/>	1 <input type="checkbox"/>	2 <input type="checkbox"/>
— uva	05	1 <input type="checkbox"/>	1 <input type="checkbox"/>	2 <input type="checkbox"/>
— olive	06	1 <input type="checkbox"/>	1 <input type="checkbox"/>	2 <input type="checkbox"/>
— frutta ed agrumi	07	1 <input type="checkbox"/>	1 <input type="checkbox"/>	2 <input type="checkbox"/>
— altri (specificare)	08	1 <input type="checkbox"/>	1 <input type="checkbox"/>	2 <input type="checkbox"/>

b) degli allevamenti

— bovini	09	1 <input type="checkbox"/>	1 <input type="checkbox"/>	2 <input type="checkbox"/>
— suini	10	1 <input type="checkbox"/>	1 <input type="checkbox"/>	2 <input type="checkbox"/>
— ovini	11	1 <input type="checkbox"/>	1 <input type="checkbox"/>	2 <input type="checkbox"/>
— pollame	12	1 <input type="checkbox"/>	xxxxxxx	xxxxxxx
— uova	13	1 <input type="checkbox"/>	xxxxxxx	xxxxxxx
— latte	14	1 <input type="checkbox"/>	1 <input type="checkbox"/>	2 <input type="checkbox"/>
— altri (specificare)	15	1 <input type="checkbox"/>	1 <input type="checkbox"/>	2 <input type="checkbox"/>

33.3 Altre operazioni (escluse la fornitura dell'acqua irrigua e l'utilizzazione dei mezzi meccanici)

. 16
(specificare)

34

CONTABILITA'

34.1 Le uscite e le entrate dell'azienda vengono sistematicamente e regolarmente registrate? 1 si 2 no

34.2 Viene redatto, inoltre, un « inventario », un « bilancio » ed un conto « profitti e perdite » dell'azienda? 1 si 2 no

35

VENDITA DEI PRODOTTI DELL'AZIENDA

35.1 L'azienda produce normalmente per la vendita? 1 si 2 no

35.2 In caso affermativo la produzione commercializzata raggiunge normalmente il valore di lire 700.000 per annata agraria? 1 si 2 no

35.3 L'azienda è stata vincolata con contratto ad una o più imprese agricole, industriali e/o commerciali per la produzione e la vendita dei suoi prodotti? 1 si 2 no

In caso affermativo indicare i prodotti che ne hanno formato oggetto nell'annata agraria 1981-82.

a) Prodotti delle coltivazioni

- cereali 01
- barbabietola da zucchero 02
- tabacco 03
- ortaggi 04
- uva 05
- olive 06
- frutta ed agrumi 07
- altri
(specificare)
- 08

b) Prodotti degli allevamenti

- bovini 09
- suini 10
- ovini 11
- pollame 12
- uova 13
- latte 14
- altri
(specificare)
- 15



ISTITUTO CENTRALE DI STATISTICA

A	Comune	NUMERO DI CODICE	
	Provincia		
B	SEZIONE DI CENSIMENTO	<input style="width: 100%; height: 15px;" type="text"/>	
C	NUMERO D'ORDINE DEFINITIVO DEL QUESTIONARIO	<input style="width: 100%; height: 15px;" type="text"/>	

NOTIZIE INDICATIVE DEL CONDUTTORE

Per l'azienda condotta a « colonia parziaria appoderata » fare riferimento al mezzadro.

--

COGNOME DELLA PERSONA FISICA O DENOMINAZIONE DELLA SOCIETA' OD ENTE CHE GESTISCE L'AZIENDA

--

NOME DELLA PERSONA FISICA CHE GESTISCE L'AZIENDA

INDIRIZZO

--

VIA, PIAZZA O LOCALITA'

--

N.

--

COMUNE

--

CODICE ISTAT

--

PROVINCIA

--

CODICE

Per l'azienda condotta a « colonia parziaria appoderata » indicare anche il concedente.

--

COGNOME DELLA PERSONA FISICA O DENOMINAZIONE DELLA SOCIETA' OD ENTE

--

NOME DELLA PERSONA FISICA

Dichiaro che i dati e le notizie contenuti nel presente questionario rispondono a verità.

IL RILEVATORE

IL CONDUTTORE DELL'AZIENDA
(o chi per esso)

Data

ANNOTAZIONI

Stampa: abete grafica spa - Roma
Fotocomposizione: ILTE - Moncalieri