

3°
censimento generale
dell'agricoltura
24 ottobre 1982



volume II

caratteristiche strutturali
delle aziende agricole

tomo 1 - fascicoli provinciali

57 - RIETI



Istat
Istituto Centrale di Statistica

II 63 E
roma 1985

Al fine di favorire la diffusione e l'utilizzazione dei dati e delle informazioni, l'ISTAT autorizza la riproduzione parziale o totale del contenuto del presente volume con la citazione della fonte.

indice

CARTA PLANIMETRICA

Introduzione

1. Premessa	pag.	XIII
2. Definizioni	»	XIV
Azienda agricola, forestale e zootecnica (pag. XIV) - Campo di osservazione (pag. XV) - Forma di conduzione (pag. XV) - Titolo di possesso dei terreni (pag. XVI) - Forma giuridica (pag. XVI) - Superfici dell'azienda (pag. XVII) - Coltivazioni (pag. XVII) - Irrigazione (pag. XXI) - Allevamenti (pag. XXII) - Mezzi meccanici e impianti (pag. XXIII) - Fabbricati rurali e abi- tazioni (pag. XXIII) - Lavoro (pag. XXIV) - Partecipazione a cooperative agricole o ad orga- nismi associativi simili e vincoli contrattuali (pag. XXVII)		
3. Avvertenze alle tavole	»	XXVII
4. Qualità dei dati	»	XXIX
5. Dati di confronto censimenti 1982-1970	»	XXXIV
6. Diffusione dei dati	»	XXXVII

TABELLA SINOTTICA

Parte prima - dati provinciali

Tavola 1	— Aziende per frammentazione in corpi di terreno, classe di superficie totale, classe di superficie agricola utilizzata (SAU), forma di conduzione e zona altimetrica	pag.	2
Tavola 2	— Aziende e relativa superficie per forma giuridica, classe di superficie totale, classe di superficie agricola utilizzata (SAU) e zona altimetrica		
	A — Totale	»	3
	B — Montagna	»	4
	C — Collina	»	5
Tavola 3	— Aziende per forma di conduzione, classe di superficie totale, titolo di possesso della superficie totale e zona altimetrica		
	A — Totale	»	6
	B — Montagna	»	8
	C — Collina	»	10
Tavola 4	— Aziende per forma di conduzione, classe di superficie totale, titolo di possesso della superficie agricola utilizzata (SAU) e zona altimetrica		
	A — Totale	»	12
	B — Montagna	»	14
	C — Collina	»	16
Tavola 5	— Aziende e superficie delle principali coltivazioni per classe di superficie totale, forma di utilizzazione dei terreni e zona altimetrica		
	A — Totale		
	<i>Aziende</i>	»	18
	<i>Superficie investita</i>	»	19
	B — Montagna		
	<i>Aziende</i>	»	20
	<i>Superficie investita</i>	»	21
	C — Collina		
	<i>Aziende</i>	»	22
	<i>Superficie investita</i>	»	23
Tavola 6	— Aziende e superficie delle principali coltivazioni per classe di superficie agricola utilizzata (SAU), forma di utilizzazione dei terreni e zona altimetrica		
	A — Totale		
	<i>Aziende</i>	»	24
	<i>Superficie investita</i>	»	25
	B — Montagna		
	<i>Aziende</i>	»	26
	<i>Superficie investita</i>	»	27
	C — Collina		
	<i>Aziende</i>	»	28
	<i>Superficie investita</i>	»	29

Tavola 7	— Aziende che praticano l'irrigazione e relativa superficie irrigata, per classe di superficie totale, classe di superficie agricola utilizzata (SAU), forma di conduzione e zona altimetrica		
	A — Totale	pag.	30
	B — Montagna	»	31
	C — Collina	»	32
Tavola 8	— Aziende che praticano l'irrigazione secondo il tipo di approvvigionamento dell'acqua irrigua, per classe di superficie totale, classe di superficie agricola utilizzata (SAU), forma di conduzione e zona altimetrica	»	33
Tavola 9	— Aziende che praticano l'irrigazione secondo il sistema di irrigazione; superficie delle principali coltivazioni irrigate e aziende che praticano la fertirrigazione per classe di superficie totale, classe di superficie agricola utilizzata (SAU), forma di conduzione e zona altimetrica	»	34
Tavola 10	— Aziende con allevamenti per specie di bestiame, forma di conduzione, classe di superficie totale e zona altimetrica		
	A — Totale		
	<i>Aziende</i>	»	35
	<i>Capi</i>	»	36
	B — Montagna		
	<i>Aziende</i>	»	37
	<i>Capi</i>	»	38
	C — Collina		
	<i>Aziende</i>	»	39
	<i>Capi</i>	»	40
Tavola 11	— Aziende con allevamenti per classe di superficie totale, specie e categoria di bestiame e zona altimetrica		
	A — Totale	»	41
	B — Montagna	»	42
	C — Collina	»	43
Tavola 12	— Numero di capi di bestiame per classe di superficie totale, specie e categoria di bestiame e zona altimetrica		
	A — Totale	»	44
	B — Montagna	»	45
	C — Collina	»	46
Tavola 13	— Aziende con bovini per numero di capi, classe di superficie totale, forma di conduzione e zona altimetrica	»	47

Tavola 14	— Aziende con vacche da latte per numero di capi, classe di superficie totale, forma di conduzione e zona altimetrica	pag.	48
Tavola 15	— Aziende con suini per numero di capi, classe di superficie totale, forma di conduzione e zona altimetrica	»	49
Tavola 16	— Aziende con galline da uova per numero di capi, classe di superficie totale, forma di conduzione e zona altimetrica	»	50
Tavola 17	— Aziende con polli da carne per numero di capi, classe di superficie totale, forma di conduzione e zona altimetrica	»	51
Tavola 18	— Aziende che utilizzano mezzi meccanici per titolo di possesso dei mezzi meccanici, classe di superficie totale, classe di superficie agricola utilizzata (SAU), forma di conduzione, numero di giornate di lavoro e zona altimetrica	»	52
Tavola 19	— Aziende che utilizzano i principali mezzi meccanici di uso agricolo per titolo di possesso dei mezzi meccanici e zona altimetrica		
	A — Totale	»	53
	B — Montagna	»	53
	C — Collina	»	54
Tavola 20	— Aziende che utilizzano i principali mezzi meccanici di uso agricolo per classe di superficie agricola utilizzata (SAU) e zona altimetrica		
	A — Totale	»	55
	B — Montagna	»	56
	C — Collina	»	57
Tavola 21	— Aziende con impianti e fabbricati rurali per classe di superficie totale e zona altimetrica		
	A — Totale	»	58
	B — Montagna	»	59
	C — Collina	»	60
Tavola 22	— Aziende con abitazioni situate nell'azienda per classe di superficie totale e zona altimetrica		
	A — Totale	»	61
	B — Montagna	»	62
	C — Collina	»	63
Tavola 23	— Giornate di lavoro prestate dalle varie categorie di manodopera agricola per classe di superficie totale, agricola utilizzata (SAU), forma di conduzione, numero di giornate di lavoro e zona altimetrica		
	A — Maschi e femmine	»	64
	B — Maschi	»	65
	C — Femmine	»	66

Tavola 24	— Manodopera familiare ed a tempo indeterminato che ha lavorato nell'azienda per classe di superficie totale, agricola utilizzata (SAU), forma di conduzione, numero di giornate di lavoro e zona altimetrica	
	A — Maschi e femmine	pag. 67
	B — Maschi	» 68
	C — Femmine	» 69
Tavola 25	— Aziende per numero di giornate di lavoro, forma di conduzione, classe di superficie totale e zona altimetrica	
	A — Totale	» 70
	B — Montagna	» 71
	C — Collina	» 72
Tavola 26	— Aziende secondo l'attività lavorativa aziendale ed extraaziendale del conduttore per classe di superficie totale, agricola utilizzata (SAU), forma di conduzione, numero di giornate di lavoro e zona altimetrica	
	A — Attività esclusiva e prevalente presso l'azienda	» 73
	B — Attività prevalentemente extraaziendale	» 74
Tavola 27	— Conduttori per classe di età e sesso, classe di superficie totale dell'azienda, classe di superficie agricola utilizzata (SAU), forma di conduzione, numero di giornate di lavoro e zona altimetrica	
	A — Maschi e femmine	» 75
	B — Maschi	» 76
	C — Femmine	» 77
Tavola 28	— Capi azienda che sono nello stesso tempo conduttori secondo il titolo di studio, per classe di superficie agricola utilizzata (SAU), forma di conduzione, numero di giornate di lavoro, classe di età del capo azienda e zona altimetrica	
	» 78
Tavola 29	— Aziende che partecipano a cooperative agricole o ad organismi associativi simili per classe di superficie totale, tipo di operazione svolta nell'ambito dei rapporti associativi e zona altimetrica	
	A — Totale	» 79
	B — Montagna	» 79
	C — Collina	» 80
Tavola 30	— Aziende per classe di superficie totale, vendita dei prodotti, vincolo contrattuale per la produzione e la vendita, contabilità aziendale e zona altimetrica	
	A — Totale	» 81
	B — Montagna	» 81
	C — Collina	» 82

Parte seconda — dati comunali

Tavola 31 — Aziende e relativa superficie totale per forma di conduzione e comune	pag.	84
Tavola 32 — Aziende e relativa superficie totale per classe di superficie totale e comune	»	86
Tavola 33 — Aziende e relativa superficie agricola utilizzata per classe di superficie agricola utilizzata (SAU) e comune	»	88
Tavola 34 — Ripartizione della superficie aziendale secondo l'utilizzazione dei terreni per comune	»	90
Tavola 35 — Aziende con seminativi per principali coltivazioni e comune	»	91
Tavola 36 — Aziende con coltivazioni legnose agrarie per principali coltivazioni e comune	»	92
Tavola 37 — Aziende con allevamenti per principali categorie di bestiame e comune	»	93
Tavola 38 — Aziende che utilizzano i principali mezzi meccanici di uso agricolo per comune	»	94
Tavola 39 — Giornate di lavoro prestate dalle varie categorie di manodopera agricola per comune	»	95
Tavola 40 — Aziende secondo l'attività lavorativa aziendale ed extraaziendale del conduttore per comune	»	96

Parte terza — dati provinciali concernenti le aziende del "campo di osservazione CEE"

Tavola 41 — Aziende per forma di conduzione, classe di superficie totale, titolo di possesso della superficie totale e zona altimetrica		
A — Totale	»	98
B — Montagna	»	100
C — Collina	»	102
Tavola 42 — Aziende e superficie delle principali coltivazioni per classe di superficie totale, forma di utilizzazione dei terreni e zona altimetrica		
A — Totale		
Aziende	»	104
Superficie investita	»	105
B — Montagna		
Aziende	»	106
Superficie investita	»	107
C — Collina		
Aziende	»	108
Superficie investita	»	109

Tavola 43 — Aziende e superficie delle principali coltivazioni per classe di superficie agricola utilizzata (SAU), forma di utilizzazione dei terreni e zona altimetrica	
A — Totale	
Aziende	pag. 110
Superficie investita	» 111
B — Montagna	
Aziende	» 112
Superficie investita	» 113
C — Collina	
Aziende	» 114
Superficie investita	» 115
Tavola 44 — Aziende con allevamenti per specie di bestiame, forma di conduzione, classe di superficie totale e zona altimetrica	
A — Totale	
Aziende	» 116
Capi	» 117
B — Montagna	
Aziende	» 118
Capi	» 119
C — Collina	
Aziende	» 120
Capi	» 121
Tavola 45 — Aziende che utilizzano i principali mezzi meccanici di uso agricolo per titolo di possesso dei mezzi meccanici e zona altimetrica	
A — Totale	» 122
B — Montagna	» 122
C — Collina	» 123
Tavola 46 — Giornate di lavoro prestate dalle varie categorie di manodopera agricola per classe di superficie totale, agricola utilizzata (SAU), forma di conduzione, numero di giornate di lavoro e zona altimetrica	
A — Maschi e femmine	» 124
B — Maschi	» 125
C — Femmine	» 126
Tavola 47 — Aziende per numero di giornate di lavoro, forma di conduzione, classe di superficie totale e zona altimetrica	
A — Totale	» 127
B — Montagna	» 128
C — Collina	» 129

Appendice

- A — Titolo delle tavole disponibili, per provincia e zona altimetrica
- B — Elenco delle coltivazioni
- C — Definizioni di alcuni mezzi meccanici
- D — Definizioni di alcuni impianti

Fac-simile del *Questionario di azienda*

COMUNI DELLA PROVINCIA

N. D'ORDINE		DENOMINAZIONE	N. D'ORDINE		DENOMINAZIONE
alfabetico (a)	geografico (b)		alfabetico (a)	geografico (b)	
1	1	Accumoli	38	47	Mompeo
2	3	Amatrice	39	26	Montasola
3	22	Antrodoco	40	24	Montebuono
4	65	Ascrea	41	57	Monteleone Sabino
5	37	Belmonte in Sabina	42	40	Montenero Sabino
6	10	Borbona	43	36	Monte San Giovanni in Sabina
7	63	Borgorose	44	45	Montopoli di Sabina
8	21	Borgo Velino	45	6	Morro Reatino
9	12	Cantalice	46	70	Nespolo
10	34	Cantalupo in Sabina	47	71	Orvinio
11	48	Casapota	48	66	Paganico
12	30	Casperia	49	62	Pescorocchiano
13	59	Castel di Tora	50	43	Petrella Salto
14	52	Castelnuovo di Farfa	51	8	Poggio Bustone
15	20	Castel Sant'Angelo	52	39	Poggio Catino
16	19	Cittaducale	53	44	Poggio Mirteto
17	2	Cittareale	54	64	Poggio Moiano
18	73	Collalto Sabino	55	55	Poggio Nativo
19	58	Colle di Tora	56	49	Poggio San Lorenzo
20	67	Collegiove	57	9	Posta
21	27	Collevecchio	58	69	Pozzaglia Sabino
22	11	Colli sul Velino	59	18	Rieti
23	38	Concerviano	60	7	Rivodutri
24	14	Configni	61	35	Roccantica
25	17	Contigliano	62	41	Rocca Sinibalda
26	15	Cottanello	63	46	Salisano
27	53	Fara in Sabina	64	68	Scandriglia
28	51	Fiamignano	65	33	Selci
29	32	Forano	66	31	Stimigliano
30	56	Frasso Sabino	67	28	Tarano
31	16	Greccio	68	54	Toffia
32	5	Labro	69	50	Torricella in Sabina
33	4	Leonessa	70	29	Torri in Sabina
34	42	Longone Sabino	71	72	Turania
35	23	Magliano Sabina	72	25	Vacone
36	61	Marcetelli	73	60	Varco Sabino
37	13	Micigliano			

(a) Nella carta planimetrica tale numero è indicato tra parentesi per contraddistinguere i Comuni la cui denominazione è stata omessa per ragioni di spazio. - (b) Dall'alto in basso procedendo da sinistra a destra.

PROVINCIA DI RIETI

CIRCOSCRIZIONI COMUNALI AL 25 OTTOBRE 1981

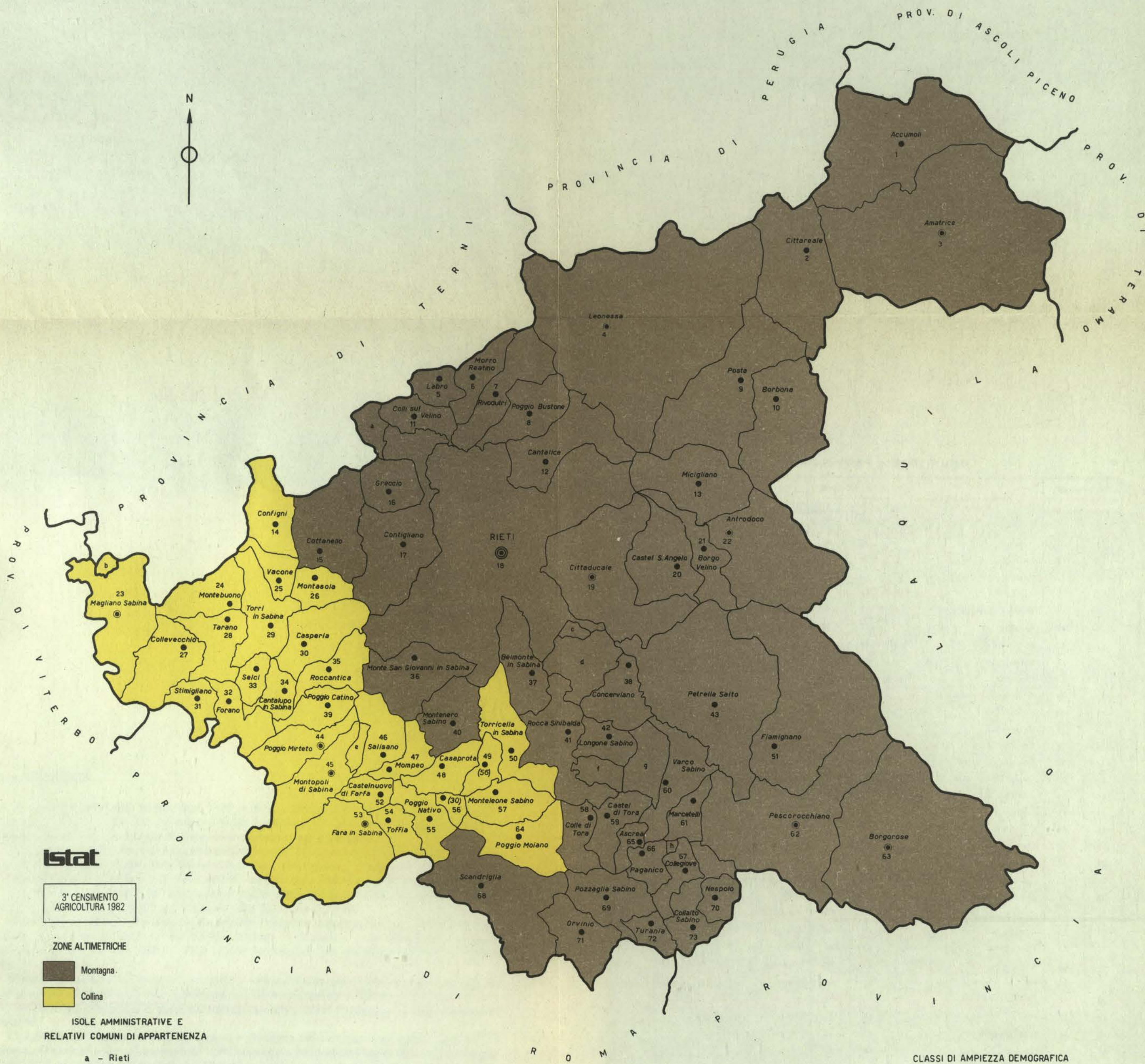

Istat

3° CENSIMENTO AGRICOLTURA 1982

ZONE ALTIMETRICHE

- Montagna.
- Collina

ISOLE AMMINISTRATIVE E RELATIVI COMUNI DI APPARTENENZA

- a - Rieti
- b - Gallese (Prov. di Viterbo)
- c - Concerviano
- d - Longone Sabino
- e - Poggio Mirteto
- f-h - Ascrea
- g - Rocca Sinibalda

CLASSI DI AMPIEZZA DEMOGRAFICA DEI COMUNI

- Comuni fino a 3.000 abitanti
- » da 3.001 » 10.000 »
- ◎ » » 30.001 » 100.000 »

SEGNI CONVENZIONALI

- Confine di provincia
- » » confine

5 4 3 2 1 0 5 10 km.

introduzione

1. — PREMESSA

In attuazione della legge 18 dicembre 1980, n. 864, e delle relative norme di esecuzione (D.P.R. 19 ottobre 1982, n. 768), dal 24 ottobre al 30 novembre 1982 hanno avuto luogo in Italia le operazioni di raccolta dei dati del 3° Censimento generale dell'agricoltura.

Il censimento è stato attuato nel quadro del programma del censimento mondiale dell'agricoltura promosso dall'Organizzazione delle Nazioni Unite per l'alimentazione e l'agricoltura (F.A.O.) ed in adempimento dei regolamenti 218/78 e 449/82 del Consiglio delle Comunità Europee.

Con il censimento sono state rilevate anche alcune notizie particolari sulla vite, in attuazione dei regolamenti 357/79 e 3719/81 del Consiglio delle Comunità Europee.

Per una più completa conoscenza delle modalità tecniche, organizzative ed esecutive del censimento, si rimanda al fascicolo dell'Istituto Centrale di Statistica — 3° Censimento generale dell'agricoltura, 24 ottobre 1982 — *Disposizioni ed Istruzioni per gli Organi periferici* — Roma, 1982.

Il piano di rilevazione del censimento è stato predisposto sulla base delle proposte formulate da un'apposita Commissione di studio istituita presso l'Istituto Centrale di Statistica della quale hanno fatto parte docenti universitari e rappresentanti di Amministrazioni Pubbliche e di Organizzazioni di categoria.

Il piano di pubblicazione, secondo quanto annunciato nell'incontro organizzato da ISTAT e regioni su «*Le informazioni dai censimenti: il 3° Censimento generale dell'agricoltura 1982*» (Bari 24 marzo 1983), allorché ne furono illustrate le linee fondamentali, che risulta modificato rispetto al '70 in particolare per quanto riguarda la disponibilità dei risultati in funzione delle diverse aggregazioni territoriali, si articola nel modo seguente:

Volume I — **Primi risultati provinciali e comunali (luglio 1983)**

Volume II — Caratteristiche strutturali delle aziende agricole

Tomo 1 — Fascicoli provinciali (95 fascicoli)

Tomo 2 — Fascicoli regionali (20 fascicoli)

Tomo 3 — Fascicolo nazionale

Volume III — Atti del Censimento.

È previsto, inoltre, un volume dedicato ad una relazione illustrativa ed interpretativa dei risultati del censimento.

Due appositi volumi, infine, conterranno i risultati della **Indagine sulle superfici a vite** le cui particolari notizie sono state assunte con il censimento:

Volume I — Caratteristiche delle aziende viticole

Tomo 1 — Dati provinciali, regionali e nazionali

Tomo 2 — Dati comunali

Volume II — Caratteristiche dei vitigni**2. — DEFINIZIONI****AZIENDA AGRICOLA, FORESTALE E ZOOTECNICA**

Unità tecnico-economica costituita da terreni, anche in appezzamenti non contigui ed eventualmente da impianti ed attrezzature varie, in cui si attua la produzione agraria, forestale o zootecnica ad opera di un conduttore, e cioè persona fisica, società od ente che ne sopporta il rischio sia da solo (conduttore coltivatore o conduttore con salariati e/o compartecipanti), sia in associazione ad un mezzadro o colono parziario.

Tra le aziende agricole sono comprese anche le **aziende senza terreno agrario**, intendendosi per tali:

a) le aziende zootecniche nelle quali si attua l'allevamento del bestiame senza utilizzazione di terreno agrario (es.: allevamenti intensivi di bovini, allevamenti di suini annessi a caseifici industriali, allevamenti avicoli intensivi);

b) le aziende zootecniche che praticano l'allevamento di bestiame utilizzando terreni pascolativi appartenenti a Comuni, ad altri enti pubblici od a privati, senza che i terreni possano configurarsi come elementi costitutivi di dette aziende.

Le aziende sono state individuate e, quindi, censite nel Comune in cui sono ubicati i terreni. Nel caso di aziende i cui terreni erano situati in due o più Comuni, esse sono state censite dal Comune in cui si trovava il centro aziendale, ove esisteva, oppure la maggior parte dei terreni.

Poiché da un lato le superfici non appartenenti alle aziende agricole sono state escluse dal censimento e dall'altro una parte della superficie aziendale poteva essere situata in Comuni limitrofi, la superficie territoriale del Comune di censimento non corrisponde alla somma delle superfici totali delle aziende.

CAMPO DI OSSERVAZIONE

Comprende tutte le aziende agricole, forestali e zootecniche, di qualsiasi ampiezza e da chiunque condotte.

Rientrano nel suddetto campo di osservazione anche:

- a) le aziende agricole degli istituti di ricerca, degli ospedali, delle cliniche, delle comunità religiose, delle scuole, dei penitenziari e delle imprese industriali;
- b) gli allevamenti di tori e verri per la riproduzione, gli allevamenti di cavalli, i centri di incubazione;
- c) le aziende agricole costituite da prati permanenti o pascoli condotti dall'amministrazione comunale (ad es.: terreni messi a disposizione, generalmente dietro retribuzione, per l'utilizzazione da parte di animali appartenenti ad altre aziende).

Sono, invece, **esclusi dal campo di osservazione del censimento:**

- a) i terreni non utilizzati per la produzione agricola, forestale o zootecnica (es.: terreni destinati ad aree fabbricabili, ecc.);
- b) le aziende completamente abbandonate, per emigrazione del conduttore o per altre cause, anche se i terreni danno luogo ancora ad una produzione spontanea;
- c) i parchi ed i giardini ornamentali a chiunque appartenenti, salvo il caso in cui gli stessi siano situati all'interno di aziende agricole;
- d) gli orti familiari, generalmente annessi alle abitazioni, salvo il caso in cui la persona che ne dispone sia anche conduttore di azienda agricola, dovendosi allora l'orto considerare come parte integrante dell'azienda stessa;
- e) i piccoli allevamenti a carattere familiare, costituiti da uno o due capi di bestiame suino, ovino, caprino o da pochi animali da cortile (polli, tacchini, oche, conigli, ecc.) utilizzati normalmente per il consumo familiare, salvo il caso in cui la persona che ne dispone sia anche conduttore di azienda agricola, dovendosi allora considerare tali allevamenti come parte integrante dell'azienda stessa.

Inoltre, **non costituiscono aziende agricole:** le scuderie, i terreni per l'esercizio dei cavalli da corsa, gli allevamenti di cani, i centri di commercio del bestiame ed i macelli che non praticano l'allevamento del bestiame.

FORMA DI CONDUZIONE (rapporti tra impresa e lavoro)

I rapporti tra il conduttore e le forze di lavoro aziendali si specificano nei seguenti tipi:

a) **Conduzione diretta del coltivatore**, quando il conduttore presta egli stesso lavoro manuale nell'azienda, da solo o con l'aiuto di familiari, indipendentemente dall'entità del lavoro fornito da eventuale manodopera salariale, la quale può anche risultare prevalente rispetto a quella prestata dal conduttore e dai suoi familiari;

b) **Conduzione con salariati e/o compartecipanti (in economia)**, quando il conduttore impiega per i lavori manuali dell'azienda esclusivamente manodopera fornita da operai a tempo indeterminato o a tempo determinato (salariati fissi ed assimilati, braccianti, giornalieri e simili) e/o

compartecipanti, mentre la sua opera e quella dei familiari è rivolta, in generale, alla direzione dell'azienda nei riguardi dei vari aspetti tecnico-organizzativi;

c) **Conduzione a colonia parziaria appoderata (mezzadria)**, quando una persona fisica o giuridica (concedente) affida un podere a un capo famiglia il quale si impegna ad eseguire, con l'aiuto dei familiari (famiglia colonica), tutti i lavori che il podere richiede, sostenendo parte delle spese necessarie;

d) **Altra forma di conduzione**, che comprende tutti gli altri tipi di rapporti di conduzione non classificabili tra quelli sopra indicati. In particolare, con detta forma di conduzione il concedente non conferisce un podere — così come si riscontra nelle aziende a colonia parziaria appoderata (mezzadria) ma soltanto uno o più appezzamenti di terreno. Inoltre, il rapporto associativo non si estende ai familiari del colono, sebbene questi, di norma, si avvalgano di familiari per i lavori richiesti dal fondo.

TITOLO DI POSSESSO DEI TERRENI (rapporti tra impresa e capitale fondiario)

Il titolo di possesso dei terreni fa riferimento ai rapporti che intercorrono tra il conduttore ed il capitale fondiario vale a dire ai titoli in base ai quali il conduttore dispone dei terreni.

Nel caso di colonia parziaria (appoderata o non) il titolo di possesso fa riferimento al concedente.

Sono assimilati alla proprietà: **l'usufrutto, l'enfiteusi, l'assegnazione dei terreni da parte di enti di sviluppo, consorzi e simili, il beneficio parrocchiale, la colonia perpetua.**

All'affitto sono assimilati: **l'affitto misto e l'uso gratuito.**

FORMA GIURIDICA

Persona fisica, quando l'azienda è condotta da una persona singola o, *pro indiviso*, da più persone legate da vincoli di parentela (es.: nuclei familiari che conducono unitariamente terreni appartenenti a più componenti) o da altri rapporti associativi di natura privatistica (società di fatto, comunanza od affittanza collettiva).

Comunanza, quando l'azienda è condotta da una associazione costituita da una collettività di famiglie che conducono in forma mutualistica l'azienda agricola costituita, di norma, da terreni pascolativi di proprietà della comunanza stessa.

Affittanza collettiva, quando l'azienda è condotta da una associazione di lavoratori agricoli che conducono *pro indiviso* l'azienda agricola costituita, di norma, da estese superfici prese in affitto.

Cooperativa agricola, è una associazione tra agricoltori costituita secondo la legislazione vigente, la cui caratteristica fondamentale è la mutualità (stalle sociali, cooperative di conduzione dei terreni, ecc.).

Ente pubblico, quando l'azienda è condotta da una persona giuridica di diritto pubblico (Stato, Regioni, Province, Comuni, ecc.), nonché da altri enti ed istituzioni pubbliche non aventi scopo di lucro (ospedali, enti comunali di assistenza, enti ecclesiastici e religiosi, case di pena, scuole agrarie, ecc.).

SUPERFICI DELL'AZIENDA

Superficie totale — area complessiva dei terreni dell'azienda destinati a colture erbacee e/o arboree, inclusi i boschi, la superficie agraria non utilizzata, nonché l'area occupata da parchi e giardini ornamentali, fabbricati, terre sterili, canali, ecc. situati entro il perimetro dei terreni che costituiscono l'azienda.

Superficie agricola utilizzata (SAU) — insieme dei terreni investiti a seminativi, orti familiari, prati permanenti e pascoli, coltivazioni legnose agrarie e castagneti da frutto. Essa costituisce, pertanto, la superficie investita ed effettivamente utilizzata in coltivazioni propriamente agricole.

Corpi che costituiscono l'azienda — per *corpo* si intende una porzione continua di terreno facente parte di un'unica azienda, non interrotto da fattori di discontinuità quali strade, corsi d'acqua, ecc. Non costituiscono, tuttavia, fattori tali da configurare l'esistenza di due o più corpi, piccoli canali, sentieri poderali, muriccioli, siepi, nonché le aree di servizio delle coltivazioni.

COLTIVAZIONI

I dati delle superfici investite nelle singole coltivazioni fanno riferimento *all'annata agraria 1° novembre 1981 — 31 ottobre 1982* e sono stati indicati al netto delle tare (piccoli canali, sentieri poderali, capezzagne, muriccioli, siepi e simili).

Sono state indicate sia le superfici che durante detta annata agraria hanno fornito un raccolto, sia le superfici delle coltivazioni non ancora in produzione. I dati sono stati raccolti distintamente per la superficie investita in «coltivazione principale» e per quella in «coltivazione successiva secondaria».

Per **coltivazione principale** s'intende:

a) *la coltivazione unica*, vale a dire quella che è la sola ad essere praticata su una data superficie nel corso dell'annata agraria di riferimento. Una coltivazione si considera «unica» anche quando è consociata con coltivazioni erbacee aventi carattere accessorio o marginale o colture legnose agrarie presenti in numero trascurabile di piante;

b) *le coltivazioni erbacee consociate (1) praticate sui seminativi nudi*. In tal caso ciascuna coltivazione erbacea consociata è stata considerata come «coltivazione principale» per la parte di superficie effettivamente occupata.

Così, ad esempio, se su un ettaro viene praticata la coltivazione consociata del granoturco e della patata e la superficie effettivamente occupata dalla coltivazione del granoturco è di 0,70 ettari, mentre quella occupata dalla coltivazione della patata è di 0,30 ettari, si sono considerate nella «coltivazione principale» ettari 0,70 in corrispondenza della voce «granoturco» ed ettari 0,30 in corrispondenza della voce «patata» come se si trattasse di due coltivazioni uniche;

c) *le coltivazioni legnose agrarie consociate tra loro o con coltivazioni erbacee*. Ciascuna coltivazione è stata considerata come «coltivazione principale» per la parte di superficie effettivamente occupata.

(1) **Coltivazioni consociate**: coltivazioni che si trovano durante uno stesso periodo sullo stesso terreno e ciascuna delle quali fornisce un raccolto ben distinto nel corso dell'annata agraria.

Così, ad esempio, se su un ettaro sono compresenti l'olivo ed il mandorlo rappresentati da un numero di piante o di filari rispettivamente per il 60% ed il 40%, si sono indicati ettari 0,60 in corrispondenza della voce «olivo» ed ettari 0,40 in corrispondenza della voce «mandorlo». Così pure, se su un ettaro viene praticata la coltivazione consociata dell'olivo e del frumento duro e la superficie effettivamente occupata dalla coltivazione dell'olivo è di 0,30 ettari comprese le aree di rispetto, mentre quella occupata dalla coltivazione del frumento duro era di 0,70 ettari, sono stati considerati come «coltivazione principale» ettari 0,30 di «olivo» ed ettari 0,70 di «frumento duro».

Nel caso di *consociazione fra coltivazioni erbacee e coltivazioni legnose agrarie con colture boschive* ciascuna coltivazione è stata considerata per la parte di superficie effettivamente occupata;

d) *la coltivazione successiva od intercalare (1) più importante dal punto di vista economico* (valore della produzione annuale). In tal caso la coltivazione è stata considerata «coltivazione principale» per l'intera superficie sulla quale essa è praticata.

Così, ad esempio, se su un ettaro veniva praticata prima la coltivazione del frumento tenero e successivamente la coltivazione di un erbaio e la coltivazione del frumento tenero rappresentava la coltivazione successiva più importante si è indicata l'intera superficie di 1,00 ettari di «frumento tenero» come coltivazione principale e sempre lo stesso ettaro come «coltivazione successiva secondaria» in corrispondenza della voce «erbai».

Per *coltivazione successiva secondaria* si intende *la coltivazione successiva od intercalare meno importante dal punto di vista economico* (valore della produzione annuale). In tal caso, ciascuna coltivazione successiva od intercalare è stata considerata come «coltivazione successiva secondaria» per l'intera superficie su cui essa è stata praticata.

Occorre sottolineare che nel Questionario di azienda, nella colonna relativa alla *coltivazione successiva secondaria* sono state indicate solo le superfici delle coltivazioni successive ed intercalari. Per le coltivazioni consociate la relativa superficie è stata inclusa nella «coltivazione principale» ciascuna per la parte effettivamente occupata.

Al fine di una corretta interpretazione dei dati di superficie delle coltivazioni è da tener presente che, come in precedenza esposto, con il censimento 1982 la determinazione delle superfici delle coltivazioni consociate (vite con olivo, vite con frumento, ecc.), in attuazione di apposito regolamento comunitario, è stata effettuata adottando il criterio cosiddetto del **pro rata** (attribuzione a ciascuna coltivazione della superficie effettivamente occupata).

Nel censimento del 1970 detto criterio fu applicato solo per le consociazioni tra coltivazioni erbacee, mentre per le altre (legnose con erbacee e legnose con legnose) venne adottato quello della prevalenza del valore della produzione annuale. In conseguenza di ciò l'intera superficie consociata venne indicata in coltura principale ed attribuita alla coltivazione più importante dal punto di vista economico; la stessa superficie, inoltre, venne attribuita alle coltivazioni compresenti meno importanti dal punto di vista economico (coltura secondaria). Poiché nel 1970 tale criterio fu applicato anche nel caso di compresenza di essenze forestali con altre forme di utilizzazione e, in particolare, con i pascoli permanenti, ne risulta che, rispetto a detto anno le superfici di tali coltivazioni hanno subito, nel 1982, una variazione in dipendenza anche del criterio di qualificazione.

Avuto riguardo alla utilizzazione dei terreni per singole coltivazioni o per gruppi di coltivazioni considerate, sono state adottate le seguenti definizioni:

Seminativi — terreni investiti a coltivazioni erbacee soggetti all'avvicendamento (ad esclusione quindi dei prati permanenti e pascoli), nonché terreni a riposo.

(1) **Coltivazioni successive od intercalari:** coltivazioni praticate e raccolte l'una dopo l'altra su una determinata superficie nel corso dell'annata agraria.

Ortive in piena aria — coltivazioni di legumi freschi ed ortaggi praticate all'aperto sia in pieno campo che in orti stabili o industriali. Intendendosi per *coltivazioni ortive di pieno campo*, quando sono in avvicendamento con altre coltivazioni agricole e per *coltivazioni ortive in orti stabili o industriali*, quando sono caratterizzate da un rapido avvicendamento tra di loro e producono ortaggi e legumi freschi normalmente immessi nel commercio.

Ortive protette — quelle praticate al coperto per tutto o per la maggior parte del ciclo vegetativo. I dati sono stati raccolti distintamente per le coltivazioni effettuate in serra oppure in tunnels, campane, ecc.:

a) *Serra* — costruzione per la protezione delle coltivazioni di altezza sufficiente per potervi accedere ed eseguirvi le operazioni colturali e che realizza un ambiente artificiale che permette di coltivare piante fuori stagione o piante che esigono speciali condizioni climatiche.

Fra le serre sono comprese sia le installazioni di tipo tradizionale con struttura in muratura o metallica e con copertura di vetro, sia le costruzioni più semplici, generalmente costituite da intelaiatura di legno con copertura di materiale plastico rigido o flessibile estesa sia al tetto sia alle pareti, che di norma si rinnova all'inizio della campagna. Non sono, invece, considerate serre le costruzioni la cui copertura è limitata al tetto, dato che tale sistema non realizza quella differenza tra condizioni ambientali interne ed esterne che è caratteristica delle serre vere e proprie;

b) *Tunnels* — coperture installate allo scopo di proteggere file di piante;

c) *Campane* — coperture installate allo scopo di proteggere singole piante. Sono comprese le superfici coperte da cassoni fissi e mobili.

Foraggiere avvicendate — sono compresi i *prati avvicendati*, vale a dire le coltivazioni foraggiere erbacee in avvicendamento che occupano il terreno per più annate agrarie consecutive (al massimo fino a cinque anni) e che sono costituite generalmente da leguminose, pure o in miscuglio, nonché gli *erbai*, vale a dire le coltivazioni foraggiere erbacee in *avvicendamento* che occupano il terreno al massimo per un'annata agraria (veccia, trifoglio incarnato, cereali in erba ed a maturazione cerosa, ecc.).

Orti familiari — piccole superfici utilizzate essenzialmente per la produzione di ortaggi, legumi freschi, patate, ecc. destinati, di norma, ad essere consumati dalla famiglia del conduttore o da altre persone che lavorano nell'azienda. Su tali superfici possono essere eventualmente presenti anche altre coltivazioni erbacee e/o alcune piante legnose agrarie.

Prati permanenti e pascoli — coltivazioni foraggiere erbacee fuori avvicendamento che occupano il terreno per un periodo superiore a cinque anni.

Si ha il *prato permanente* quando il foraggio viene, di norma, raccolto mediante falciatura; si ha il *pascolo* quando, invece, il foraggio viene utilizzato, di regola, soltanto dal bestiame pascolante.

Coltivazioni legnose agrarie — comprendono le coltivazioni fuori avvicendamento che occupano il terreno per un lungo periodo di tempo e che possono essere utilizzate per molti anni prima di essere rinnovate.

Vite:

a) *Uva per la produzione di vini a denominazione di origine controllata (vini DOC)* — uva prodotta da viti appartenenti a vitigni di uva da vino, le cui superfici ricadono nelle zone di produzione di vini a denominazione di origine controllata (vini DOC) — come delimitate dai relativi disciplinari — e

sono destinate alla produzione di tali vini, nonché iscritte nell'apposito «Albo dei vigneti». Tale uva può anche, in alcuni casi, essere destinata in tutto o in parte alla produzione di altri vini o al consumo diretto;

b) *Uva per la produzione di altri vini* (compresi i vini da tavola con indicazione geografica) — uva prodotta da viti appartenenti a vitigni di uva da vino le cui superfici non sono comunque iscritte all'«Albo dei vigneti»;

c) *Uva per la produzione di vini da tavola con indicazione geografica* — uva per la produzione di altri vini le cui superfici sono destinate dal conduttore dell'azienda alla produzione di vini da tavola con indicazione geografica e dichiarate come tali alla competente Camera di commercio, industria, artigianato e agricoltura. Per *indicazione geografica* si intende la specificazione della zona di produzione in cui ricadono le superfici a vite, la quale può essere costituita da una o più unità amministrative (comune, provincia, regione) oppure da una parte del loro territorio o da località delimitate da apposito decreto del Ministero dell'agricoltura e delle foreste;

d) *Uva da tavola* — uva prodotta da viti appartenenti a vitigni di uva da tavola, anche se, in alcuni casi, essa viene destinata del tutto o in parte alla vinificazione.

Vivai — superfici investite a piantine legnose agrarie e forestali, destinate ad essere trapiantate, nonché le superfici destinate alla coltivazione di piante madri di portinnesto.

Castagneti da frutto — castagneti allevati ad alto fusto e destinati principalmente alla produzione del frutto.

Pioppete — superficie utilizzate per la coltivazione dei pioppi ad alto fusto, anche se il suolo viene parzialmente adibito a coltivazioni erbacee a carattere accessorio o marginale.

Boschi — superfici coperte da alberi e/o arbusti forestali. Sono considerati sotto tale voce anche i terreni il cui suolo occupato dalle piante forestali viene parzialmente utilizzato per coltivazioni erbacee aventi, peraltro, carattere accessorio o marginale.

Sono compresi i vivai forestali destinati al fabbisogno aziendale.

a) *Fustaie* — boschi costituiti da piante, di norma, provenienti da seme, destinate ad essere allevate ad alto fusto. Rispetto alle specie legnose, le fustaie vengono distinte nelle categorie costituite dalle *conifere o resinose*, dalle *latifoglie* e dalla mescolanza delle prime due.

Le *conifere o resinose* comprendono le sole specie legnose appartenenti a tale gruppo vegetale come l'abete bianco, l'abete rosso, il larice, il pino silvestre, ecc.

Le *latifoglie* comprendono tutte le altre specie boschive come la sughera, il rovere, il cerro, il faggio, ecc.;

b) *Cedui* — si distinguono in *cedui semplici* e cioè boschi le cui piante, provenienti esclusivamente o prevalentemente da ceppaie, vengono periodicamente sottoposte a tagli, e in *cedui composti* cioè boschi costituiti da fustaie e da cedui semplici fra loro frammisti;

c) *Macchia mediterranea* — associazione vegetale tipica della fascia litoranea del Mediterraneo, costituita da piante forestali sempreverdi (pino marittimo, cipresso, leccio, sughera, ecc.) alle quali si associano, con carattere di prevalenza, piante arbustive sempreverdi (lentisco, alloro, mirto, corbezzolo, olivastro, oleandro, ecc.). Tali formazioni boschive non sono sottoposte a regolari tagli per la produzione di legname.

Superficie agraria non utilizzata — insieme dei terreni dell'azienda non utilizzati a scopi agricoli per una qualsiasi ragione (di natura economica, sociale od altra), ma suscettibili di esserlo mediante l'intervento di mezzi normalmente disponibili presso l'azienda agricola.

Sono, pertanto, compresi gli eventuali terreni abbandonati facenti parte dell'azienda ed esclusi i terreni a riposo.

Altra superficie — area occupata da fabbricati, cortili, strade poderali, canali, terre sterili, rocce, parchi e giardini ornamentali, ecc. situati entro il perimetro dei terreni che costituiscono l'azienda.

Nell'Appendice (punto B) di questo fascicolo è riportato l'elenco di coltivazioni che hanno interessato il censimento.

IRRIGAZIONE

Quale **superficie irrigata** è stata considerata la superficie dei terreni normalmente irrigata.

I dati relativi alle altre notizie sull'irrigazione, invece, fanno riferimento a tutte le aziende che hanno praticato l'irrigazione di tutta o parte della superficie nell'*annata agraria 1981-'82*.

Le **fonti di approvvigionamento dell'acqua irrigua** sono state distinte:

— *in forma autonoma od indipendente*, quando l'azienda si approvvigiona per derivazione diretta da corsi d'acqua superficiali, laghi naturali e laghetti artificiali, senza essere soggetta a vincoli per quanto riguarda le modalità di presa e di utilizzazione dell'acqua o mediante pozzi, fontanili, ecc. situati sul proprio fondo;

— *da consorzi di irrigazione*, quando l'azienda si approvvigiona di acqua attraverso consorzi di irrigazione che servono per lo più un complesso organizzato di aziende;

— *da altre aziende agricole*;

— *in altra forma*, quando l'azienda si approvvigiona di acqua attraverso imprese private non agricole, ecc.

I **sistemi di irrigazione** presi in considerazione sono stati i seguenti:

— *aspersione* (a pioggia), se l'acqua viene somministrata al terreno dall'alto, mediante idonee apparecchiature, in modo da riprodurre l'effetto della pioggia naturale;

— *sommersione*, se l'acqua, trattenuta da arginelli, sommerge per periodi variabili e con spessore variabile il terreno (tipica delle risaie). L'irrigazione «a conca» degli alberi da frutto nel Mezzogiorno è assimilata alla sommersione;

— *scorrimento superficiale ed infiltrazione laterale*, se l'acqua viene fatta scorrere sul terreno sistemato a piani inclinati (è tipica delle marcite lombarde) oppure se viene immessa in canaletti o in solchi e raggiunge lateralmente, per infiltrazione, le radici delle piante coltivate. È frequente nell'irrigazione delle sarchiate, in genere, e delle colture ortive nel Mezzogiorno;

— *altri sistemi*, comprendenti tutti gli altri sistemi non contemplati nelle voci precedenti quali, ad esempio, la subirrigazione che si ha quando l'acqua viene somministrata a mezzo di condotti sotterranei disperdenti o talora a mezzo di condotti di drenaggio.

La superficie delle coltivazioni irrigate comprende sia quella delle coltivazioni in coltura principale sia quella delle coltivazioni in coltura successiva secondaria.

Per **fertirrigazione** si intende la somministrazione alle coltivazioni di acqua, nella quale sono disciolti o sospesi elementi fertilizzanti, mediante apposite apparecchiature per la irrigazione opportunamente predisposte per il dosaggio degli elementi stessi.

ALLEVAMENTI

I dati sulla consistenza degli allevamenti fanno riferimento alla *data del 24 ottobre 1982*. Sono stati considerati, pertanto, tutti i capi di bestiame che a tale data sono stati trovati presso l'azienda sia che si trattasse di bestiame in dotazione dell'azienda stessa, sia che si trattasse di bestiame affidato o da essa allevato.

Sono inclusi i capi di bestiame temporaneamente assenti per transumanza, pascolo, ecc., mentre sono esclusi gli animali di passaggio (per es. femmine presenti per la monta).

Bovini — I dati relativi ai bovini comprendono anche quelli relativi ai **bufalini** e sono stati rilevati distintamente secondo l'età, il sesso e la destinazione economica:

a) **Maschi**

— da *riproduzione*, costituiti dai torelli (bovini interi destinati alla riproduzione) e dai tori (bovini interi già adibiti alla riproduzione naturale od impiegati per la fecondazione artificiale) compresi i tori riformati, cioè al termine della loro carriera riproduttiva;

— da *macello*, costituiti dai vitelli, vitelloni, manzetti o manzi e buoi destinati alla produzione di carne;

— da *lavoro*, rappresentati dai buoi (bovini castrati) adibiti esclusivamente per il lavoro;

b) **Femmine**

— da *allevamento*, costituite dalle bovine (manzette e manze) che non hanno mai partorito anche se gravide alla data del censimento e che sono allevate per la riproduzione;

— da *macello*, rappresentate dalle bovine (manzette e manze) che non hanno mai partorito e che vengono allevate per essere macellate;

— *vacche da latte* (comprese le vacche da latte e da carne). Si intendono per tali le vacche (bovine che hanno già partorito almeno una volta) che, per razza o attitudine, sono adibite esclusivamente o prevalentemente alla produzione di latte destinato al consumo umano o alla trasformazione in prodotti lattiero caseari.

Sono comprese anche le vacche da latte riformate o al termine della loro carriera economica;

— *altre vacche* (da carne, da lavoro, da carne e lavoro), intendendo per tali sempre le bovine che hanno già partorito almeno una volta ma che sono allevate per la produzione di vitelli o vengono adibite per il lavoro o ad entrambe le funzioni economiche ed il cui latte, di norma, non è destinato né al consumo umano diretto né alla trasformazione in prodotti lattiero caseari.

Ovini — per *pecore* si intendono le femmine di ovini che hanno già partorito.

Caprini — per *capre* si intendono le femmine di caprini che hanno già partorito.

Cavalli — sono compresi i cavalli da corsa e da sella appartenenti ad aziende agricole.

Suini — il numero di capi suini è fornito distintamente a seconda del peso vivo e per talune categorie della destinazione economica:

- *verri*, i maschi interi già utilizzati per la funzione riproduttiva o ad essa destinati;
- *scrofe*, le femmine utilizzate o destinate alla riproduzione;
- *suini da macello*, quelli destinati alla produzione di carne. Sono compresi i verri e le scrofe da riforma, ossia al termine della loro carriera riproduttiva.

Conigli — per *fattrici* si intendono le femmine che hanno partorito almeno una volta.

Allevamenti avicoli:

Galline da uova — comprendono sia le galline che hanno già cominciato a deporre uova sia i giovani capi destinati alla produzione di uova.

Allevamenti ittici — allevamenti in acque dolci per la produzione di novellame e/o l'ingrassamento di pesci adulti. Sono esclusi gli allevamenti effettuati in acque marine e lagunari.

MEZZI MECCANICI E IMPIANTI

Mezzi meccanici — i dati fanno riferimento ai mezzi meccanici *effettivamente utilizzati* nell'azienda durante l'*annata agraria 1981-'82*.

Sono stati considerati:

- *di proprietà della azienda*, i mezzi meccanici di proprietà esclusiva dell'azienda, anche se temporaneamente utilizzati da altre aziende agricole;
- *in comproprietà o forniti da altre aziende*, i mezzi meccanici di proprietà di due o più aziende agricole ed i mezzi meccanici temporaneamente utilizzati dall'azienda, ma di proprietà di un'altra azienda (ad esempio: aiuto reciproco, consorzi per il noleggio di macchine agricole);
- *forniti da cooperative agricole od organismi associativi simili*, i mezzi meccanici appartenenti a cooperative agricole, enti di sviluppo, consorzi di bonifica ecc. ed utilizzati dall'azienda in quanto facente parte dell'organismo associativo stesso;
- *forniti da imprese di esercizio e noleggio per conto terzi*, i mezzi meccanici utilizzati dall'azienda e di proprietà di imprenditori di lavori agricoli o di altre imprese industriali.

Impianti — i dati fanno riferimento alle aziende che durante l'*annata agraria 1981-'82* hanno avuto la disponibilità di impianti.

Nell'Appendice (punti C e D) di questo fascicolo sono riportate le definizioni rispettivamente dei mezzi meccanici e impianti, evidenziati nel questionario di azienda.

FABBRICATI RURALI E ABITAZIONI

Fabbricati rurali — i dati fanno riferimento alle aziende che durante l'*annata agraria 1981-'82* hanno avuto la disponibilità di fabbricati rurali:

- *stalle*, i locali appositamente predisposti per l'allevamento dei bovini e bufalini condotto a stabulazione fissa (stalle tradizionali e stalle aperte) o a stabulazione libera (stalle libere);
- *porcilaie*, i locali appositamente predisposti per l'allevamento suino con caratteristiche particolari in relazione al tipo di specializzazione produttiva;
- *pollai*, i locali appositamente predisposti per gli allevamenti avicoli e con caratteristiche particolari a seconda del tipo di allevamento praticato (a terra o in batteria);

— *magazzini*, i locali appositamente attrezzati per il deposito e la conservazione dei prodotti dell'azienda (escluse le celle frigorifere);

— *sili da foraggio*, gli speciali serbatoi in muratura ed in plastica rigida destinati alla conservazione del foraggio verde o semiessiccato, che vi subisce una particolare maturazione. Sono esclusi i cosiddetti «sili all'aperto» costituiti da masse di fieno o paglia pressate e conservate all'aperto;

— *fenili*, i locali destinati alla conservazione del foraggio secco e della paglia, esclusi i cumuli di fieno o di paglia all'aperto o sotto tettoie aperte.

Abitazioni — un insieme di vani, o anche un vano solo, destinato funzionalmente ad uso di abitazione, che dispone di un ingresso indipendente su strada, pianerottolo, cortile, terrazza, ballatoio e simili.

Un'abitazione è stata considerata occupata quando in essa abitavano una o più persone ivi aventi la loro dimora abituale, anche se temporaneamente assenti alla data del censimento.

LAVORO

I dati fanno riferimento alla **manodopera agricola dell'azienda** intendendosi per tale l'insieme di persone di 14 anni e più occupate nei lavori agricoli dell'azienda nell'*annata agraria 1981-82*.

Lavori agricoli — tutti i lavori che contribuiscono al conseguimento della produzione agricola, forestale e zootecnica, ad eccezione dei lavori domestici (pulizia della casa di abitazione, preparazione dei pasti per la famiglia, ecc.). Sono inclusi tra i lavori agricoli, purché effettuati dalla manodopera aziendale, anche quelli di organizzazione, sorveglianza, manutenzione di fabbricati, macchine e impianti, nonché i trasporti per conto dell'azienda. *È esclusa, invece, la manodopera fornita da imprese di esercizio e noleggio di mezzi meccanici per conto terzi od a titolo di aiuto reciproco.*

È da tener presente, in via preliminare, che le definizioni adottate e l'impostazione dei relativi quesiti nel questionario di azienda hanno avuto essenzialmente lo scopo di acquisire dati idonei a determinare il volume di lavoro prestato nelle singole aziende agricole e non già quello di conoscere il numero delle persone che sono state occupate nel settore dell'agricoltura.

A quest'ultimo scopo rispondono, come è noto, i censimenti della popolazione e le rilevazioni sulle forze di lavoro, che vengono condotte presso le famiglie e che raccolgono, tra l'altro, dati sul ramo di attività economica in cui ciascuna persona attiva presta la propria opera.

Ciò non rappresenta una situazione peculiare del nostro Paese, ma è da ritenersi generalizzato a pressoché tutti i Paesi.

Non è possibile, pertanto, istituire raffronti tra i dati sulla «manodopera agricola» rilevati dal censimento dell'agricoltura e quelli sulle persone occupate in agricoltura provenienti dalle rilevazioni sulle forze di lavoro. Le principali cause di divergenza tra i due tipi di rilevazione possono essere le seguenti:

a) diversità dell'unità di rilevazione, che, come già detto, per il censimento è rappresentata dall'azienda agricola, mentre nelle rilevazioni delle forze di lavoro è rappresentata dalla famiglia;

b) diversità degli scopi delle due indagini, mentre scopo del censimento è quello di rilevare il volume complessivo di lavoro (espresso in giornate di lavoro) prestato presso le singole aziende, scopo delle rilevazioni sulle forze di lavoro è quello di accertare lo stato di occupazione di ciascuna persona durante la settimana di riferimenti dei dati;

c) diversità del periodo di riferimento, che per il censimento è l'*annata agraria 1° novembre 1981 - 31 ottobre 1982*, mentre per le indagini sulle forze di lavoro è costituito dalla settimana precedente a quella di rilevazione;

d) diversità dei concetti e delle definizioni adottate. Le definizioni utilizzate per il censimento hanno comportato l'inclusione tra la manodopera agricola anche delle persone che dedicano all'agricoltura solo parte della propria attività e che esercitano attività prevalente in settori diversi dall'agricoltura. Tale è il caso, ad esempio, di un conduttore di azienda che, pur esercitando prevalentemente la professione di operaio dell'industria, provvede da solo — o con l'aiuto saltuario di altre persone — ai lavori colturali dell'azienda.

Per contro, tenuto conto che è praticamente impossibile rilevare presso le aziende il numero delle persone della cosiddetta «manodopera non familiare» che hanno prestato attività lavorativa a carattere saltuario od occasionale (quale è il caso, ad esempio, dei braccianti, dei giornalieri di campagna e simili), il censimento ha rilevato, con riferimento a ciascuna azienda solo il numero di giornate di lavoro complessivamente prestate da dette persone durante l'annata agraria di riferimento.

Manodopera familiare — i dati sono stati raccolti solo nel caso in cui il conduttore è una persona fisica.

Conduttore — responsabile giuridico ed economico dell'azienda. Per le aziende a colonia parziaria appoderata i dati sul conduttore e sui familiari fanno riferimento al *mezzadro* e ai suoi familiari.

Sono stati considerati quali conduttori di azienda non solo le persone che nel periodo 1° novembre 1981-31 ottobre 1982 hanno esercitato professionalmente, vale a dire in maniera esclusiva o prevalente, l'attività di conduzione dell'azienda agricola, ma anche le persone che hanno esercitato tale attività soltanto in forma sussidiaria ad altra svolta prevalentemente in settori non agricoli (ad esempio: operaio dell'industria che provvedeva ai lavori colturali di una sua piccola azienda, libero professionista o impiegato che era conduttore di azienda in economia e/o colonia parziaria impropria) ed, infine, anche quelle persone che, pur essendo abitualmente in condizione non professionale (casalinghe, benestanti, ecc.), provvedevano, saltuariamente o marginalmente, alla gestione dell'azienda agricola.

Altri familiari del conduttore, escluso il coniuge — discendenti, ascendenti ed altri parenti o affini del conduttore (compresi i casi di parentela derivante da adozione) e con esso generalmente coabitanti, la cui attività lavorativa presso l'azienda durante l'annata agraria non sia stata svolta a carattere saltuario od occasionale.

Nel caso di azienda gestita da una società di fatto, comunanza od affittanza collettiva, fra i familiari del conduttore sono indicati tutti i soci e membri della comunanza od affittanza che hanno prestato attività lavorativa presso l'azienda.

Manodopera extrafamiliare:

a) *Operai a tempo indeterminato* — lavoratori agricoli assunti con rapporti di lavoro senza prefissione di termine ed ai quali il datore di lavoro garantisce almeno 181 giornate annuali di effettivo lavoro per tutta la durata del rapporto e la cui retribuzione, riferita all'anno, viene corrisposta mensilmente, a norma del patto nazionale di lavoro per gli operai agricoli con l'integrazione dei patti provinciali;

b) *Categorie speciali* — lavoratori che guidano e controllano, con apporto di adeguata competenza tecnico-pratica, gruppi di altri lavoratori operai, esercitando a volte un certo potere di iniziativa per la condotta dei lavori;

c) *Impiegati* — lavoratori che svolgono una attività nel campo tecnico-amministrativo di semplice coordinamento e controllo o di mera esecuzione con diverso grado di responsabilità;

d) *Dirigenti* — lavoratori che ricoprono un ruolo caratterizzato da un elevato grado di professionalità, autonomia e potere decisionale e sono preposti alla direzione dell'azienda agricola, forestale o zootecnica, esplicando le loro funzioni al fine di promuovere, coordinare e gestire la realizzazione degli obiettivi dell'azienda stessa;

e) *Operai a tempo determinato* — operai assunti con rapporto individuale di lavoro a tempo determinato per l'esecuzione di lavori di breve durata, stagionale o a carattere saltuario, o assunti per fase lavorativa o per la sostituzione di operai assunti per i quali sussiste il diritto alla conservazione del posto;

f) *Coloni impropri* — coloro che prestano lavoro manuale in un'azienda agricola, sulla base di pattuizioni particolari aventi in comune la natura associativa parziaria, ma caratterizzate da una diversità di contenuto per quanto riguarda le prestazioni di lavoro, i conferimenti delle scorte e le suddivisioni delle spese e dei prodotti. Esempi caratteristici di coloni impropri si hanno per le aziende a colonia miglioritaria dei vigneti, esistenti particolarmente nell'Italia meridionale, per le aziende a metateria, esistenti soprattutto in Sicilia, ecc..

Ai coloni impropri sono da assimilare, ai fini del censimento, *i compartecipanti*, intendendosi per tali i lavoratori ai quali sono state affidate, nel corso dell'annata agraria, tutti o soltanto una parte dei lavori che richiede una determinata coltivazione, ricevendo come compenso una quota parte del prodotto (la metà, un terzo, un quarto, ecc.).

Giornata di lavoro — prestazione lavorativa non inferiore ad 8 ore. Se il lavoro prestato giornalmente presso l'azienda è stato inferiore alle 8 ore si sono convertite le ore di lavoro in giornate di 8 ore.

Ad esempio, se una persona ha lavorato 200 giorni con una media di 6 ore giornaliere si è effettuata la conversione in giornate complete di lavoro secondo il seguente procedimento:

— giorni 200×6 ore giornaliere = 1200 ore complessive di lavoro;

— ore $1200 : 8$ (numero minimo di ore di una giornata completa di lavoro) = 150 giornate di lavoro; quindi, nella colonna relativa alle giornate di lavoro si è indicato 150.

Se, invece, le ore di lavoro giornaliero hanno superato le 8 ore non si è operata alcuna conversione.

Se, ad esempio, una persona ha lavorato 200 giorni in un anno con una media di 9 ore giornaliere, nella colonna in questione si sono indicate 200 giornate di lavoro.

Il numero delle giornate di lavoro fa riferimento a quelle effettivamente prestate con esclusione dei giorni di congedo (ferie e malattia).

Attività remunerativa extraaziendale — qualsiasi attività esercitata al di fuori dell'azienda e che ha come corrispettivo una remunerazione fissa (retribuzione, salario, onorario o reddito a seconda dell'attività esercitata). Sono comprese anche eventuali attività remunerative che possono essere state esercitate nell'azienda stessa o in un'altra impresa agricola (per es.: gestione di un terreno da campeggio, affitto di alloggi a turisti, ecc.), oppure in un'impresa non agricola appartenente al conduttore.

Capo azienda — la persona che di fatto gestisce l'azienda e cioè la persona fisica che assicura la gestione corrente e quotidiana dell'azienda.

Si ha la gestione quotidiana dell'azienda anche quando l'attività è assicurata per un numero limitato di mesi, come, ad esempio, nelle aziende specializzate per la viticoltura, l'olivicoltura, ecc..

Il capo azienda è in genere il conduttore stesso, ma può anche essere un'altra persona. Quest'ultimo caso si verifica qualora il conduttore abbia affidato la gestione dell'azienda ad un'altra persona, per esempio ad un membro della famiglia.

Grado di istruzione del capo azienda — il titolo di studio considerato è il più elevato conseguito dal capo azienda in scuole ad indirizzo agrario o in altri tipi di scuola.

Nel caso in cui il capo azienda ha conseguito titoli di studio sia in scuole ad indirizzo agrario, sia in altri tipi di scuole si è fatto riferimento al titolo di studio conseguito nelle scuole ad indirizzo agrario.

Tra le scuole ad indirizzo agrario sono state considerate:

a) le facoltà o istituti che rilasciano la laurea in scienze agrarie, in scienze forestali, in medicina veterinaria, in scienze della produzione animale ed in scienze della preparazione alimentare;

b) gli istituti di scuola media superiore che rilasciano i diplomi di perito agrario, di perito forestale e di perito enologo;

c) gli istituti professionali e le scuole tecniche agrarie che rilasciano diplomi di qualificazione professionale in agricoltura o gli istituti di scuola media inferiore che, secondo il vecchio ordinamento scolastico, rilasciavano la licenza di avviamento professionale a tipo agrario.

Tra gli altri tipi di scuole sono state comprese, invece, tutte le altre scuole che rilasciano un qualsiasi titolo di studio (laurea, diploma, licenza) in settori diversi da quello specificatamente agricolo.

PARTECIPAZIONE A COOPERATIVE AGRICOLE O AD ORGANISMI ASSOCIATIVI SIMILI E VINCOLI CONTRATTUALI

Cooperative agricole — associazioni tra agricoltori costituite secondo la legislazione vigente, aventi scopo mutualistico e rivolte prevalentemente alla fornitura di beni e servizi direttamente ai membri dell'organismo sociale a condizioni più vantaggiose.

Le cooperative a seconda delle finalità e del campo di attività prendono denominazioni diverse; così, ad esempio, con riferimento ai prodotti trattati, si hanno le cantine sociali, gli oleifici cooperativi, le centrali ortofrutticole, le latterie ed i caseifici sociali, i macelli cooperativi, le cooperative di servizi di macchine agricole, per segnalare le più diffuse. Peraltro figurano tra le cooperative le casse rurali di risparmio, i mangimifici cooperativi, ecc..

Organismi associativi simili — società, di diritto o di fatto, che operano nel campo agricolo o che, per statuto, hanno lo scopo di conseguire un dato fine economico sia attraverso l'aumento della produzione e della produttività sia attraverso l'espletamento di determinati servizi *senza che sia sancito il principio mutualistico*.

Sono compresi tra gli organismi associativi simili gli enopoli, gli elaiopoli, i consorzi di miglioramento fondiario, ecc., in genere, cioè, ogni altra società o ente che abbia come scopo mutualistico l'acquisto o la produzione per i propri soci di sostanze utili per l'agricoltura, l'acquisto di terreni, la raccolta, la conservazione, trasformazione e vendita di prodotti dei soci.

Vincoli contrattuali per la produzione e la vendita dei prodotti — impegni derivanti da contratti scritti per la fornitura di una certa quantità di uno o più prodotti agricoli, forestali o zootecnici dell'azienda, a determinate condizioni per quanto riguarda la quantità, la qualità, i termini di consegna ed il prezzo.

3. — AVVERTENZE ALLE TAVOLE

La denominazione e le Circostrizioni territoriali delle Province e dei Comuni fanno riferimento alla situazione esistente alla data del 25 ottobre 1981. La classificazione dei Comuni per zona altimetrica è effettuata secondo i criteri indicati dal fascicolo dell'ISTAT *Circostrizioni statistiche, Metodi e Norme, serie C, n. 1, agosto 1958*.

Tale ripartizione è evidenziata con apposita colorazione nella Cartina planimetrica inserita fuori testo nel presente fascicolo.

Secondo i sopraccennati criteri si intende per zona altimetrica di **montagna** il territorio caratterizzato dalla presenza di notevoli masse rilevate aventi altitudini, di norma, non inferiori a 600 metri

nell'Italia settentrionale e 700 metri nell'Italia centro-meridionale e insulare. Le aree intercluse fra le masse rilevate, costituite da valli, altipiani ed analoghe configurazioni del suolo, sono comprese nella zona di montagna.

Per zona di **collina** si intende il territorio caratterizzato dalla presenza di diffuse masse rilevate aventi altitudini, di regola inferiori a 600 metri nell'Italia settentrionale e 700 metri nell'Italia centro-meridionale e insulare. Eventuali aree di limitata estensione aventi differenti caratteristiche, intercluse, sono comprese nella zona di collina.

Per zona di **pianura** si intende il territorio basso e pianeggiante caratterizzato dall'assenza di masse rilevate. Sono incluse, in questa zona altimetrica, sia le propaggini di territorio che nei punti più discosti dal mare si elevino ad altitudine, di regola, non superiore ai 300 metri, purché presentino, nell'insieme e senza soluzione di continuità, inclinazione trascurabile rispetto al corpo della zona di pianura, sia eventuali rilievi montagnosi o collinari, interclusi, nella superficie pianeggiante e di estensione trascurabile.

**La Provincia di Rieti è ripartita nelle
zone altimetriche di montagna e collina**

Per alcune tavole contenute nel presente fascicolo, è da tener presente che, secondo i caratteri considerati, le aziende possono risultare ripetute tante volte quanti sono i caratteri stessi. Così, ad esempio, con riferimento alle coltivazioni, se una azienda ha praticato la coltivazione della vite e dell'olivo, tale azienda risulta sia tra le aziende che hanno praticato la coltivazione della vite, sia tra le aziende che hanno praticato la coltivazione dell'olivo.

È da tener presente, inoltre, che costituendo la superficie agricola utilizzata (SAU) una parte della superficie totale, nella ripartizione delle aziende per classe di SAU si verifica, rispetto a quella per classe di superficie totale, un passaggio delle aziende verso le classi più piccole. Così, ad esempio, un'azienda costituita da 2,50 ettari di superficie totale di cui 0,80 ettari di superficie agricola utilizzata (SAU) viene collocata nella classe da 2,00 a 2,99 ettari nella ripartizione per classe di superficie totale, mentre nella ripartizione per classe di SAU tale azienda figura nella classe da 0,50 a 0,99 ettari.

Tavole 3 e 41:

sono escluse le aziende prive di terreno agrario.

Tavola 4:

sono escluse le aziende prive di SAU (esclusivamente forestali, zootecniche e forestali-zootecniche).

Tavole 5, 6, 35, 42 e 43:

la voce "frumento" comprende sia il frumento duro, sia il frumento tenero. Nella voce "ortive" non sono compresi gli orti familiari.

La voce "foraggiere avvicendate" è comprensiva anche delle piante sarchiate da foraggio.

Tavole 5, 6, 42 e 43:

la voce "vivai" comprende anche le viti madri di portinnesto ed i barbatellai.

Tavola 8:

le aziende che praticano l'irrigazione con approvvigionamento dell'acqua irrigua sia in forma indipendente che dipendente sono ripetute, con le relative superfici irrigate, tante volte quanti sono stati i tipi di approvvigionamento; cosicché, ad esempio, se una azienda si è contemporaneamente approvvigionata da un lago artificiale e da altre aziende agricole essa entra nel conteggio del primo dato come del secondo.

Tavola 9:

la superficie delle coltivazioni irrigate è comprensiva sia delle superfici in coltura principale che secondaria.

Tavola 11:

gli allevamenti ittici considerati sono quelli praticati nell'ambito di un'azienda agricola. Sono esclusi, pertanto, gli allevamenti effettuati in modo esclusivo o connessi ad altre attività espletate al di fuori della azienda agricola.

Tavole 18, 19 e 45:

le aziende che utilizzano mezzi meccanici forniti da terzi sono costituite dalle aziende che utilizzano mezzi meccanici appartenenti sia a cooperative ed organismi associativi simili che ad imprese di esercizio e noleggio.

Tavola 21:

tra gli impianti per la trasformazione dell'uva non sempre sono stati considerati soltanto quelli azionati a motore e situati in appositi locali destinati ed attrezzati a tale scopo.

Tavole 23 e 46:

è da tener presente che le giornate di lavoro prestate da manodopera fornita da imprese di esercizio e noleggio per conto terzi, non sono state considerate tra quelle prestate dalla manodopera extrafamiliare. Ciò riguarda, in modo particolare quelle aziende a conduzione con salariati e/o compartecipanti nelle quali il lavoro manuale è stato fornito esclusivamente da tale manodopera.

Tavole 23, 39 e 46:

i dati delle giornate di lavoro della manodopera familiare fanno riferimento alle aziende il cui conduttore è una persona fisica.

Tavola 28:

è da tenere presente che, nel caso in cui il capo azienda ha conseguito titoli di studio sia in scuole ad indirizzo agrario sia in altri tipi di scuole, si è tenuto conto esclusivamente del titolo di studio conseguito nelle scuole ad indirizzo agrario.

4. – QUALITÀ DEI DATI

Per assicurare, nei limiti del possibile, il più alto livello di attendibilità e coerenza dei risultati, sono state previste particolari procedure di controllo già nel corso delle operazioni di raccolta dei dati. In tale fase gli Uffici Comunali di Censimento, assistiti dagli Uffici Provinciali ed Intercomunali di Cen-

simento, dagli Ispettori Provinciali e da Funzionari dell'ISTAT dislocati in tutte le Province, hanno provveduto alla revisione quantitativa dei questionari di azienda accertando che tutte le unità oggetto di rilevazione (aziende agricole, forestali e zootecniche) fossero state censite. Al termine delle operazioni di raccolta dei dati gli Uffici Comunali ed Intercomunali di Censimento hanno provveduto alla revisione qualitativa dei questionari di azienda (provvedendo a codificare le notizie che per loro natura non risultavano precodificate).

Nella fase di registrazione dei dati su supporto informatico l'ISTAT ha posto in atto le misure necessarie ad assicurare la validità dell'operazione, inserendo nelle convenzioni stipulate con quelle Regioni, che a norma dell'art. 27, del D.P.R. 19 Ottobre 1982 n. 768, hanno provveduto ad eseguire in proprio tale lavorazione, oltre alla verifica anche il rispetto di particolari vincoli idonei ad assicurare in corrispondenza dei vari quesiti, la compatibilità dei codici registrati. Analoghe procedure sono state seguite per il materiale fatto registrare direttamente a cura dell'ISTAT.

In entrambi i casi, è stata attivata una procedura di controllo effettuando una nuova verifica su un campione del materiale registrato. Tale operazione ha consentito di accertare che il livello di errore attribuibile all'approntamento dell'input è risultato generalmente inferiore al 5 per mille.

Il controllo finale sulla validità dei risultati è stato attuato attraverso una complessa procedura elettronica per la messa a punto quantitativa e qualitativa del materiale; procedura articolata in varie fasi di lavoro, illustrate qui di seguito.

A – Verifica della sequenzialità dei dati indicativi dei questionari di azienda (codici di Provincia, Comune, sezione di censimento e numero d'ordine definitivo del questionario).

La verifica delle anomalie di sequenzialità create da questionari mancanti e/o doppiati ha permesso di riscontrare o l'effettiva mancanza di questionari (semplice salto di numerazione) o la loro esistenza con conseguente registrazione degli stessi, nonché la presenza di dati indicativi uguali in due o più questionari di azienda, con conseguente rettifica dei dati medesimi.

In tale sede sono stati effettuati controlli di struttura per verificare l'esistenza di tutti i records, al fine della validità dell'unità di rilevazione. Su undici tipi records possibili, ne dovevano esistere almeno quattro:

- il record «Notizie generali sull'azienda»;
- il record «Lavoro»;
- il record «Contabilità e vendita dei prodotti»;
- almeno un tipo record «Utilizzazione dei terreni - coltivazione principale» oppure «Allevamenti» oppure «Vite».

Per effettuare tali controlli è stato necessario, in diversi casi, ricorrere ai rispettivi questionari di azienda. Ciò ha consentito di procedere al successivo annullamento dell'unità impropriamente rilevata od all'inserimento interattivo dei records erroneamente non registrati.

Analogamente con correzioni interattive si è proceduto alla eliminazione dei grandi errori di consistenza sulle variabili «superfici» e «numero di capi di bestiame».

B – Messa a punto qualitativa dei questionari di azienda.

I records registrati sono stati sottoposti al vaglio di un complesso programma di controllo (piano di incompatibilità) che prevede l'imposizione automatica, sotto determinate condizioni, di notizie eventualmente mancanti o non valide e l'aggiustamento delle notizie registrate nei casi di accertata incongruenza.

Scopo del controllo è stato quello di determinare la correttezza del dato di ogni singolo campo dei records o l'esistenza della condizione di errore.

Sulla scorta delle relazioni logiche intercorrenti tra le notizie contenute nel questionario di azienda, il controllo è svolto relativamente a:

C.1) il singolo campo del record (*controllo di rango*) per accertare se la modalità o la variabile in esame ha valori non compresi tra i limiti per essa specificati;

C.2) più campi dello stesso record o di records diversi (*controllo di coerenza o di consistenza*) per verificare la coerenza tra più modalità o la consistenza tra più variabili.

Il controllo automatico dei dati qualitativi (modalità) è stato effettuato con tabelle decisionali a doppia o multipla entrata, adottando come criteri di base le definizioni censuarie dei singoli quesiti e con tabelle di correzione che, secondo combinazioni di risposte non compatibili, prevedevano quale risposta si doveva ritenere non fondamentale e la relativa correzione. In caso di combinazioni di tre o più risposte incompatibili si è corretto il minor numero di risposte necessarie a ristabilire la compatibilità tra esse.

Tabelle decisionali e di correzione per area geografica, sono state impostate per quelle coltivazioni la cui presenza è limitata solo in aree geo-climatiche definite. Per quanto riguarda in particolare i vitigni la tabella decisionale si è basata sulla legislazione vigente in materia, costruendo per i vitigni destinati alla produzione di vini D.O.C. una tabella per aree comunali.

Il controllo automatico dei dati quantitativi (variabili) è stato effettuato con i metodi dell'operatore logico e della funzione di controllo. Numerose variabili del questionario di azienda debbono soddisfare alla relazione dell'operatore uguaglianza o disuguaglianza (maggiore o minore). A titolo di esempio, la superficie irrigata di una coltivazione non può essere superiore alla superficie complessiva della coltivazione stessa, il numero delle abitazioni fornite di acqua potabile (o di altro servizio) deve essere minore o uguale al numero totale di abitazioni.

Maggiormente applicata è stata la funzione di controllo considerato l'elevato numero di variabili soggette a quadratura con la funzione «addizione». A titolo di esempio, la somma delle singole superfici in coltura principale deve essere uguale alla superficie totale aziendale, la somma del numero dei capi delle singole categorie di bestiame bovino deve essere uguale al numero totale di capi bovini.

Inoltre, come già accennato per i records, anche le risposte ai quesiti del questionario risultano essere in prevalenza non obbligatorie. Ove, però sono risultate presenti una o più risposte non obbligatorie ciò ha implicato il controllo di presenza di risposta ad altro quesito.

Una volta verificata l'esistenza della condizione di errore tramite i controlli C.1, C.2 ed i metodi innanzi descritti, è stato automaticamente corretto il campo del record relativo al quesito affetto da errore. Nel caso di controlli tra più campi appartenenti allo stesso record o a records diversi sono stati scelti uno o più campi come fondamentali ed i rimanenti campi sono stati oggetto di correzione.

Nel prospetto che segue sono riportati a livello provinciale, i valori percentuali del numero di aggiustamenti (correzioni) effettuati sui principali quesiti del questionario di azienda distintamente per:

Interventi di tipo 1

— Correzioni automatiche derivanti dal controllo di rango (C.1) relative a condizioni di errore imputabili a mancata risposta, codici incompatibili, nonché a variabili fuori dei limiti prefissati.

Interventi di tipo 2

— Correzioni automatiche derivanti dal controllo di coerenza o di consistenza (C.2) relative a condizioni di errore riscontrate tra quesiti dello stesso tipo record o di records diversi.

PROVINCIA DI RIETI

Incidenza percentuale degli aggiustamenti effettuati per tipo di intervento e quesito.

QUESITI	TIPI DI INTERVENTO		QUESITI	TIPI DI INTERVENTO	
	1	2		1	2
Forma di conduzione (1)	—	0,85	Manodopera (12):		
Forma giuridica (1)	0,40	0,80	Sesso	2,98	—
Superficie totale e/o agricola utilizzata (2)	—	22,47	Anno di nascita	1,77	—
Coltivazioni consociate (3)	—	14,62	Numero giornate di lavoro	7,11	5,80
Coltivazioni irrigate (4)	—	32,19	Grado di istruzione del capo azienda (1)	6,94	—
Vitigni (5)	—	..	Conferimento prodotti delle colti- vazioni a cooperative o ad orga- nismi associativi simili (13)	—	3,91
Superficie a vite:			Vendita prodotti (1)	—	44,99
— vini Doc (6)	—	—	Vincoli contrattuali per i prodotti delle coltivazioni (14)	—	..
— altri vini (7)	—	8,88	Annullamenti di records doppi e/o anomali (1)	—	0,75
— uva da tavola (8)	—	..			
Numero capi bovini (9)	—	4,00			
Numero capi suini (10)	—	1,68			
Mezzi meccanici (11)	—	0,61			

Note — Basi di calcolo delle incidenze percentuali

(1) Numero totale aziende — (2) Numero aziende con superficie totale — (3) Numero aziende con coltivazioni consociate — (4) Numero aziende con coltivazioni irrigate — (5) Numero totale vitigni — (6) Numero aziende con vitigni per vini D.O.C. — (7) Numero aziende con vitigni per altri vini — (8) Numero aziende con vitigni per uva da tavola — (9) Numero aziende con bovini — (10) Numero aziende con suini — (11) Numero aziende con mezzi meccanici — (12) Numero persone manodopera familiare ed operai a tempo indeterminato, categorie speciali, impiegati e dirigenti — (13) Numero aziende con conferimento prodotti delle coltivazioni — (14) Numero aziende con vincoli contrattuali per i prodotti delle coltivazioni.

Il materiale relativo alla Provincia di Rieti, pur non evidenziando carenze di rilievo, ha presentato in taluni casi imperfezioni dovute ad errata indicazione di alcune coltivazioni, nonché incongruenze ai quesiti sulla vendita dei prodotti, sanate a seguito del controllo automatico dei dati. I necessari elementi di intervento sono stati desunti da altre informazioni riportate sul questionario di azienda.

A scopo esemplificativo, distintamente per tipo di intervento, si riportano di seguito alcuni casi verificatisi.

Interventi di tipo 1 — la correzione è stata effettuata, prevalentemente, sulla scorta della distribuzione conosciuta.

Ad esempio: se alla Sez. VIII - Lavoro, in corrispondenza delle persone che hanno lavorato nell'azienda si è riscontrata l'assenza del relativo codice «sesso», quest'ultimo è stato imposto in sequenza analoga alla distribuzione percentuale dei due sessi conosciuta dal precedente Censimento.

Interventi di tipo 2 — sono stati effettuati secondo il metodo adottato nel controllo, vale a dire avvalendosi di:

a) — *tabella decisionale costruita con le definizioni dei quesiti.*

Ad esempio: il quesito «forma di conduzione» è stato posto in relazione con il quesito «forma giuridica» e nel caso di intersezione tra le due risposte non prevista nella tabella decisionale, è stata corretta la modalità (risposta) non ritenuta fondamentale nel caso in esame;

b) — *tabella decisionale per area geografica.*

Ad esempio: ciascun «codice vitigno» presente nel questionario di azienda è stato posto in relazione con l'area geografica «Comune - Provincia» e nel caso di intersezione tra vitigno-Comune assente nella tabella, il codice del vitigno è stato corretto con altro diffuso nell'area geografica esaminata, estratto in sequenza da una tabella di correzione;

c) — *presenza modalità o variabile (non obbligatoria) e modalità o variabile (obbligatoria).*

Ad esempio: le «coltivazioni consociate» sono state confrontate con le «coltivazioni principali», al fine di appurare tra quest'ultime la presenza dei codici di quelle coltivazioni di cui è stata dichiarata la consociazione.

Analogamente si è proceduto per le «coltivazioni irrigate», alcuni «mezzi meccanici utilizzati», i «prodotti delle coltivazioni conferiti e/o soggetti a vincoli contrattuali», estendendo il controllo di presenza anche sulle coltivazioni successive secondarie;

d) — *operatore logico.*

Ad esempio: per le «coltivazioni irrigate» si è proceduto oltre al controllo di esistenza dei corrispondenti codici nella Sez. II - Utilizzazione dei terreni, al controllo dall'entità della superficie irrigata con l'operatore logico (uguale o minore) rispetto alle relative superfici indicate nella Sezione suddetta.

e) — *funzione di controllo.*

Ad esempio: per ogni «codice vitigno» la somma delle superfici per classe di anno di impianto delle viti è stata controllata con la relativa superficie totale. La somma del numero di capi delle singole categorie di bestiame è stata controllata con il totale della specie in esame. La somma delle singole superfici in coltivazione principale della Sez. II è stata controllata con la somma della superficie totale per titolo di possesso dei terreni della Sez. I - Notizie generali sull'azienda.

Negli interventi di tipo 2, derivanti dall'applicazione della funzione di controllo, la correzione automatica ha agito prevalentemente sulla variabile, ritenuta non fondamentale, «totali superfici o capi di bestiame», mentre per gli interventi derivanti dall'applicazione del controllo di presenza la correzione automatica ha interessato le variabili non obbligatorie «consociazione, irrigazione, mezzi meccanici utilizzati, conferimento e/o vincoli contrattuali di prodotti delle coltivazioni».

Gli «annullamenti di records doppi e/o anomali» indicati nel prospetto, costituiscono il completamento automatico dei controlli di struttura di cui al punto A).

Il programma di controllo e correzione automatica, nell'applicazione della funzione di controllo, ha previsto la lista di uscita delle unità di rilevazione che non hanno soddisfatto in una o più variabili alla funzione additiva oltre il limite percentuale prefissato (ammontare della disuguaglianza superiore al 20% della variabile non fondamentale oggetto dell'aggiustamento), al fine di una ulteriore revisione manuale di dette unità.

Inoltre, in uscita sono state prodotte le incidenze percentuali della numerosità degli aggiustamenti effettuati sul totale delle unità con risposta al quesito in esame, come risulta dal prospetto, e tali incidenze, per area geografica Comune-Provincia, sono state confrontate con saggi percentuali di tolleranza prefissati.

Analogo confronto è stato effettuato tra l'ammontare delle variabili in uscita dal programma di correzione ed il valore delle variabili osservate grezze prima del controllo e correzione nonché con i dati provenienti da altre fonti statistiche contemporanee o precedenti.

Tutta la procedura descritta ha permesso la correzione dei dati osservati errati e/o l'integrazione di quelli incompleti, minimizzando la differenza tra dati aggregati osservati e dati aggregati reali.

Il risultato di tale minimizzazione si concretizza nei dati aggregati pubblicati nel presente fascicolo provinciale.

Da segnalare infine che, nel periodo immediatamente successivo alla raccolta dei dati, l'ISTAT ha attivato una indagine campionaria con l'obiettivo di raccogliere, con riferimento ad alcuni fondamentali caratteri delle aziende agricole, informazioni sulla qualità dei dati.

5. - DATI DI CONFRONTO CENSIMENTI 1982-1970 - PROVINCIA DI RIETI

Prospetto 1 - Aziende e relativa superficie totale per forma di conduzione, titolo di possesso dei terreni, classe di superficie totale e classe di superficie agricola utilizzata (SAU)

Superficie in ettari

FORME DI CONDUZIONE — TITOLI DI POSSESSO DEI TERRENI — CLASSI DI SUPERFICIE	CENSIMENTO 1982		CENSIMENTO 1970		VARIAZIONI RISPETTO AL 1970			
					Assolute		Percentuali	
	Aziende	Superficie totale	Aziende	Superficie totale	Aziende	Superficie totale	Aziende	Superficie totale

FORMA DI CONDUZIONE

Diretta del coltivatore	24.021	107.901	22.866	88.602	1.155	19.299	5,1	21,8
Con salariati e/o compartecipanti	632	104.128	2.228	127.599	-1.596	-23.471	-71,6	-18,4
Colonia parziale appoderata (Mezzadria)	432	4.555	1.201	11.714	-769	-7.159	-64,0	-61,1
Altra forma	58	385	98	384	-40	1	-40,8	0,3
TOTALE	25.143	216.969	26.393	228.299	-1.250	-11.330	-4,7	-5,0

TITOLO DI POSSESSO DEI TERRENI (*)

Solo proprietà	22.334	193.718	22.818	208.066	-484	-14.348	-2,1	-6,9
Solo affitto	364	2.242	540	1.502	-176	740	-32,6	49,3
Parte in proprietà e parte in affitto	2.426	21.009	2.984	18.731	-558	2.278	-18,7	12,2
— Superficie in proprietà		11.387		12.203		-816		-6,7
— Superficie in affitto		9.622		6.528		3.094		47,4
TOTALE	25.124	216.969	26.342	228.299	-1.218	-11.330	-4,6	-5,0

CLASSE DI SUPERFICIE TOTALE

Senza terreno agrario	19	—	51	—	-32	—	-62,7	—
fino a 0,99	6.529	3.227	6.859	4.082	-130	-855	-2,0	-20,9
1,00 — 1,99	5.494	7.406	5.242	8.269	252	-863	4,8	-10,4
2,00 — 2,99	3.355	7.831	3.562	9.261	-207	-1.430	-5,8	-15,4
3,00 — 4,99	3.794	14.064	4.184	16.758	-370	-2.694	-8,9	-16,1
5,00 — 9,99	3.455	23.130	3.973	28.373	-518	-5.243	-13,0	-18,5
10,00 — 19,99	1.573	20.851	1.829	25.220	-256	-4.369	-14,0	-17,3
20,00 — 29,99	357	8.369	386	9.545	-29	-1.176	-7,5	-12,3
30,00 — 49,99	247	9.084	216	8.211	31	873	14,4	10,6
50,00 — 99,99	157	10.561	146	10.141	11	420	7,5	4,1
100,00 e oltre	163	112.446	165	108.439	-2	4.007	-1,2	3,7
TOTALE	25.143	216.969	26.393	228.299	-1.250	-11.330	-4,7	-5,0

CLASSE DI SUPERFICIE AGRICOLA UTILIZZATA (SAU)

Senza SAU	484	—	240	—	244	—	101,7	—
fino a 0,99	9.293	4.310	8.732	5.038	561	-728	6,4	-14,5
1,00 — 1,99	5.425	7.441	5.601	8.649	-176	-1.208	-3,1	-14,0
2,00 — 2,99	2.886	6.874	3.331	8.540	-445	-1.666	-13,4	-19,5
3,00 — 4,99	2.997	11.329	3.570	14.174	-573	-2.845	-16,1	-20,1
5,00 — 9,99	2.465	16.778	3.130	22.197	-665	-5.419	-21,2	-24,4
10,00 — 19,99	1.028	13.713	1.253	16.848	-225	-3.135	-18,0	-18,6
20,00 — 29,99	228	5.407	218	5.341	10	66	4,6	1,2
30,00 — 49,99	147	5.510	134	5.120	13	390	9,7	7,6
50,00 — 99,99	94	6.382	91	6.342	3	20	3,3	0,3
100,00 e oltre	96	43.246	93	38.153	3	5.093	3,2	13,3
TOTALE	25.143	120.970	26.393	130.402	-1.250	-9.432	-4,7	-7,2

(*) Non sono comprese le aziende prive di terreno agrario.

Prospetto 2 - Aziende e relativa superficie investita in alcune principali coltivazioni (*)

Superficie in ettari

COLTIVAZIONI	CENSIMENTO 1982		CENSIMENTO 1970		VARIAZIONI RISPETTO AL 1970			
	Aziende	Superficie	Aziende	Superficie	Assolute		Percentuali	
					Aziende	Superficie	Aziende	Superficie
SEMINATIVI	17.086	36.268	18.133	40.744	-1.047	-4.476	-5,8	-11,0
Cereali	9.111	16.310	11.945	16.100	-2.834	210	-23,7	1,3
di cui:								
<i>frumento</i>	7.285	10.436	11.066	13.389	-3.781	-2.953	-34,2	-22,1
<i>granoturco</i>	3.347	2.893	3.927	1.707	-580	1.186	-14,8	69,5
Patata	5.024	928	7.027	1.543	-2.003	-615	-28,5	-39,9
Barbabietola da zucchero	508	590	1.076	949	-568	-359	-52,8	-37,8
Tabacco	2	4	20	31	-18	-27	-90,0	-87,1
Ortive	4.588	787	8.666	922	-4.078	-135	-47,1	-14,6
Fiori e piante ornamentali	14	11	81	84	-67	-73	-82,7	-86,9
Foraggere avvicendate	7.584	15.321	8.826	14.724	-1.242	597	-14,1	4,1
PRATI PERMANENTI E PASCOLI	9.689	64.955	11.696	61.547	-2.007	3.408	-17,2	5,5
COLTIVAZIONI LEGNOSE AGRARIE	17.505	17.367	17.356	25.041	149	-7.674	0,9	-30,6
Vite	13.455	4.420	11.625	8.590	1.830	-4.170	15,7	-48,5
Olivo	11.518	12.167	9.314	15.730	2.204	-3.563	23,7	-22,7
Agrumi	-	-	-	-	-	-	-	-
Fruttiferi	2.127	692	1.094	681	1.033	11	94,4	1,6
BOSCHI	10.924	80.262	10.812	79.310	112	952	1,0	1,2

(*) Le aziende possono essere ripetute tante volte quanti sono i caratteri considerati.

Prospetto 3 - Aziende con allevamenti, per specie di bestiame e relativo numero di capi

SPECIE DI BESTIAME	CENSIMENTO 1982		CENSIMENTO 1970		VARIAZIONI RISPETTO AL 1970			
	Aziende	Capi	Aziende	Capi	Assolute		Percentuali	
					Aziende	Capi	Aziende	Capi
BOVINI	4.198	36.659	7.581	43.585	-3.383	-6.924	-44,6	-15,9
di cui: <i>vacche da latte</i>	1.660	9.289	2.553	7.730	-893	-1.559	-35,0	20,2
OVINI	1.753	85.554	1.210	75.759	543	9.795	44,9	12,9
di cui: <i>pecore</i>	1.644	73.733		74.873		-1.140		-1,5
CAPRINI	466	4.385	304	3.987	162	398	53,3	10,0
di cui: <i>capre</i>	422	3.729		3.956		-227		-5,7
EQUINI	3.042	8.732	7.003	9.127	-3.961	-395	-56,6	-4,3
SUINI	7.740	22.557	12.515	25.695	-4.775	-3.138	-38,2	-12,2
di cui: <i>scrofe</i>	276	783	786	1.256	-510	-473	-64,9	-37,7
ALLEVAMENTI AVICOLI	11.739	319.163	15.327	347.216	-3.588	-28.053	-23,4	-8,1
di cui:								
<i>polli da carne</i>	6.390	138.726	7.461	102.987	-1.071	35.739	-14,4	34,7
<i>galline da uova</i>	11.059	166.699	14.797	222.687	-3.738	-55.988	-25,3	-25,1

Prospetto 4 - Aziende che utilizzano i principali mezzi meccanici e relativo numero di mezzi meccanici in proprietà

MEZZI MECCANICI	CENSIMENTO 1982		CENSIMENTO 1970		VARIAZIONI RISPETTO AL 1970			
	Aziende	Mezzi	Aziende	Mezzi	Assolute		Percentuali	
					Aziende	Mezzi	Aziende	Mezzi
Trattrici	12.770	5.892	12.818	2.991	-48	2.901	-0,4	97,0
Motocoltivatori	8.004	6.258	7.428	1.554	576	4.704	7,8	302,7
Raccogliatrici-Trinciatrici	997	375	2.715	241	-1.718	134	-63,3	55,6
Trebbiatrici	1.195	57	9.506	67	-8.311	-10	-87,4	-14,9
Mietitrebbiatrici	2.036	136	1.536	51	500	85	32,6	166,7

Prospetto 5 - Giornate di lavoro per categoria di manodopera (*)

CATEGORIE DI MANODOPERA	CENSIMENTO 1982		CENSIMENTO 1970		VARIAZIONI RISPETTO AL 1970	
	Numero	%	Numero	%	Assolute	%
MANODOPERA FAMILIARE	3.714.255	90,8	4.418.884	86,8	-704.629	-15,9
- Conduttore	2.158.209	52,8	2.411.064	47,4	-252.855	-10,5
- Familiari del conduttore	1.556.046	38,0	2.007.820	39,4	-451.774	-22,5
MANODOPERA EXTRAFAMILIARE	374.909	9,2	674.393	13,2	-299.484	-44,4
- a tempo indeterminato	85.922	2,1	188.126	3,7	-102.204	-54,3
- a tempo determinato	288.987	7,1	486.267	9,5	-197.280	-40,6
TOTALE	4.089.164	100,0	5.093.277	100,0	-1.004.113	-19,7

Prospetto 6 - Conduttori secondo l'attività aziendale ed extraaziendale esercitata dal conduttore (*)

ATTIVITÀ ESERCITATA	CENSIMENTO 1982		CENSIMENTO 1970		VARIAZIONI RISPETTO AL 1970	
	Numero	%	Numero	%	Assolute	%
- esclusivamente presso l'azienda	16.545	66,2	13.857	57,6	2.688	19,4
- prevalentemente presso l'azienda	524	2,1	1.446	6,0	-922	-63,8
- prevalentemente extraaziendale	7.909	31,7	8.764	36,4	-855	-9,8
TOTALE	24.978	100,0	24.067	100,0	918	3,8

(*) I dati fanno riferimento alle aziende il cui conduttore è una persona fisica.

6. – DIFFUSIONE DEI DATI

Allo scopo di favorire un'ampia utilizzazione dei dati raccolti con il censimento, si precisa quanto segue:

a) ad integrazione delle tavole riportate nel presente fascicolo, sono state elaborate le tavole non destinate alla pubblicazione, ma comunque disponibili per gli utilizzatori, riportate in Appendice (punto A);

b) tutte le tavole pubblicate sono disponibili anche con riferimento alle singole zone altimetriche;

c) sia le tavole pubblicate che quelle di cui alla lettera a) e b) possono essere fornite su nastro magnetico;

d) le richieste comportano il rimborso delle spese vive sostenute per l'approntamento del supporto e devono essere inoltrate a:

Istituto Centrale di Statistica, Servizio Censimenti – Rep. CEN/AGRI, Via Cesare Balbo, 16 – 00100 Roma.

parte prima
dati provinciali

TAV. 1 — Aziende per frammentazione in corpi di terreno, classe di superficie totale, classe di superficie agricola utilizzata (SAU), forma di conduzione e zona altimetrica*Superficie in ettari*

CLASSI DI SUPERFICIE TOTALE Ettari	AZIENDE COSTITUITE DA UN UNICO CORPO		AZIENDE I CUI TERRENI SONO FRAMMENTATI IN CORPI						TOTALE	
			2 - 3		4 - 5		oltre 5			
			Aziende	Superficie	Aziende	Superficie	Aziende	Superficie		
CLASSI DI SUPERFICIE AGRICOLA UTILIZZATA Ettari										
FORME DI CONDUZIONE										
ZONE ALTIMETRICHE										
PER CLASSE DI SUPERFICIE TOTALE										
Fino a 0,49	2.057	531,67	842	263,57	105	35,06	39	11,76	3.043	842,06
0,50 - 0,99	1.725	1.144,11	1.317	910,54	314	232,98	130	97,57	3.486	2.385,20
1,00 - 1,99	1.764	2.229,11	2.192	2.971,12	918	1.295,47	620	910,84	5.494	7.406,54
2,00 - 2,99	623	1.424,88	1.210	2.792,12	810	1.890,09	712	1.724,08	3.355	7.831,17
3,00 - 4,99	559	2.030,12	1.073	3.911,94	928	3.420,78	1.234	4.701,20	3.794	14.064,04
5,00 - 9,99	512	3.426,07	805	5.333,93	654	4.289,09	1.484	10.080,99	3.455	23.130,08
10,00 - 19,99	273	3.562,73	298	3.927,75	260	3.491,89	742	9.868,74	1.573	20.851,11
20,00 - 29,99	68	1.644,23	83	1.901,44	49	1.144,17	157	3.678,80	357	8.368,64
30,00 - 49,99	41	1.542,64	49	1.859,12	43	1.568,23	114	4.113,61	247	9.083,60
50,00 - 99,99	26	1.749,64	39	2.514,87	18	1.284,70	74	5.011,61	157	10.560,82
100,00 e oltre	49	34.865,02	18	6.218,60	15	3.798,95	81	67.563,31	163	112.445,88
PER CLASSE DI SUPERFICIE AGRICOLA UTILIZZATA										
Fino a 0,49	2.814	2.557,09	1.690	2.023,76	512	1.004,64	406	3.838,98	5.422	9.424,47
0,50 - 0,99	1.794	1.555,26	1.559	1.855,75	565	914,15	418	904,14	4.336	5.229,30
1,00 - 1,99	1.380	2.309,53	2.062	3.899,33	1.042	2.242,29	941	2.665,21	5.425	11.116,36
2,00 - 2,99	506	1.474,44	943	2.829,99	630	2.032,31	807	3.127,80	2.886	9.464,54
3,00 - 4,99	449	2.021,01	770	3.590,83	708	3.453,16	1.070	6.381,52	2.997	15.446,52
5,00 - 9,99	439	4.131,49	574	4.735,25	405	3.461,40	1.047	10.066,81	2.465	22.394,95
10,00 - 19,99	196	3.371,78	211	3.721,43	173	3.834,99	448	9.066,57	1.028	19.994,77
20,00 - 29,99	46	1.711,90	51	1.552,65	32	1.124,55	99	3.373,71	228	7.762,81
30,00 - 49,99	26	2.160,75	32	3.055,66	27	1.359,57	62	3.971,80	147	10.547,78
50,00 - 99,99	16	3.150,43	25	1.919,95	14	1.319,55	39	4.565,98	94	10.955,91
100,00 e oltre	31	29.706,54	9	3.420,40	6	1.704,80	50	59.799,99	96	94.631,73
PER FORMA DI CONDUZIONE										
CONDUZIONE DIRETTA DEL COLTIVATORE	7.248	22.657,67	7.561	22.899,02	3.977	17.392,88	5.217	44.951,40	24.003	107.900,97
-Con solo manodopera familiare	6.322	18.361,75	6.585	18.243,79	3.507	14.767,00	4.548	38.059,88	20.962	89.432,42
-Con manodopera familiare prevalente	541	1.965,99	693	2.204,47	358	1.442,88	512	3.916,83	2.104	9.530,17
-Con manodopera extrafamiliare prevalente	385	2.329,93	283	2.450,76	112	1.183,00	157	2.974,69	937	8.938,38
CONDUZIONE CON SALARIATI E/O COMPARTICIPANTI (<i>in economia</i>)	217	29.081,46	192	8.156,25	85	4.524,11	137	62.366,45	631	104.128,27
CONDUZIONE A COLONIA PARZIARIA APPODERATA (<i>mezzadria</i>)	221	2.207,47	154	1.472,40	39	494,77	18	380,30	432	4.554,94
ALTRA FORMA DI CONDUZIONE	11	203,62	19	77,33	13	39,65	15	64,36	58	384,96
PER ZONA ALTIMETRICA										
Montagna	2.545	41.426,56	4.284	17.927,27	3.030	13.975,64	4.826	96.599,15	14.685	169.928,62
Collina	5.152	12.723,66	3.642	14.677,73	1.084	8.475,77	561	11.163,36	10.439	47.040,52
Pianura	—	—	—	—	—	—	—	—	—	—
T O T A L E	7.697	54.150,22	7.926	32.605,00	4.114	22.451,41	5.387	107.762,51	25.124	216.969,14

TAV. 2 — Aziende e relativa superficie per forma giuridica, classe di superficie totale, classe di superficie agricola utilizzata (SAU) e zona altimetrica**A - TOTALE**

CLASSI DI SUPERFICIE TOTALE Ettari	PERSONA FISICA	SOCIETÀ			ENTE PUBBLICO	TOTALE
		TOTALE	di cui			
			cooperative	per azioni		

AZIENDE

PER CLASSE DI SUPERFICIE TOTALE						
Senza terreno agrario	18	1	—	—	—	19
fino a 0,49	3.043	—	—	—	—	3.043
0,50 - 0,99	3.485	—	—	—	1	3.486
1,00 - 1,99	5.487	3	1	—	4	5.494
2,00 - 2,99	3.351	2	1	—	2	3.355
3,00 - 4,99	3.785	4	—	1	5	3.794
5,00 - 9,99	3.444	5	—	—	6	3.455
10,00 - 19,99	1.559	4	—	1	10	1.573
20,00 - 29,99	349	—	—	—	8	357
30,00 - 49,99	235	4	—	—	8	247
50,00 - 99,99	139	7	2	1	11	157
100,00 e oltre	83	9	3	1	71	163
PER CLASSE DI SUPERFICIE AGRICOLA UTILIZZATA						
Senza superficie agricola utilizzata	464	1	—	—	19	484
fino a 0,49	4.955	—	—	—	2	4.957
0,50 - 0,99	4.332	2	1	—	2	4.336
1,00 - 1,99	5.414	3	1	—	8	5.425
2,00 - 2,99	2.878	3	—	—	5	2.886
3,00 - 4,99	2.990	4	—	1	3	2.997
5,00 - 9,99	2.456	4	—	1	5	2.465
10,00 - 19,99	1.011	3	—	—	14	1.028
20,00 - 29,99	222	—	—	—	6	228
30,00 - 49,99	132	4	—	1	11	147
50,00 - 99,99	80	8	3	1	6	94
100,00 e oltre	44	7	2	—	45	96
TOTALE	24.978	39	7	4	126	25.143

SUPERFICIE TOTALE (ettari)

PER CLASSE DI SUPERFICIE TOTALE						
Fino a 0,49	842,06	—	—	—	—	842,06
0,50 - 0,99	2.384,70	—	—	—	0,50	2.385,20
1,00 - 1,99	7.397,31	3,90	1,80	—	5,33	7.406,54
2,00 - 2,99	7.821,00	4,92	2,42	—	5,25	7.831,17
3,00 - 4,99	14.032,47	14,63	—	3,03	16,94	14.064,04
5,00 - 9,99	23.060,41	31,00	—	—	38,67	23.130,08
10,00 - 19,99	20.644,55	53,08	—	10,30	153,48	20.851,11
20,00 - 29,99	8.173,62	—	—	—	195,02	8.368,64
30,00 - 49,99	8.644,11	149,10	—	—	290,39	9.083,60
50,00 - 99,99	9.266,80	521,55	164,00	60,00	772,47	10.560,82
100,00 e oltre	29.489,46	3.466,17	765,00	100,00	79.490,25	112.445,88
PER CLASSE DI SUPERFICIE AGRICOLA UTILIZZATA						
Senza superficie agricola utilizzata	1.973,19	—	—	—	3.933,10	5.906,29
fino a 0,49	3.500,88	—	—	—	17,30	3.518,18
0,50 - 0,99	5.215,24	2,90	1,80	—	11,16	5.229,30
1,00 - 1,99	11.064,66	8,52	2,42	—	43,18	11.116,36
2,00 - 2,99	9.406,99	12,50	—	—	45,05	9.464,54
3,00 - 4,99	15.023,10	14,63	—	3,03	408,79	15.446,52
5,00 - 9,99	22.011,97	36,20	—	10,30	346,78	22.394,95
10,00 - 19,99	18.165,62	63,78	—	—	1.765,37	19.994,77
20,00 - 29,99	7.415,78	—	—	—	347,03	7.762,81
30,00 - 49,99	6.858,06	178,10	—	60,00	3.511,62	10.547,78
50,00 - 99,99	8.225,75	711,55	314,00	100,00	2.018,61	10.955,91
100,00 e oltre	22.895,25	3.216,17	615,00	—	68.520,31	94.631,73
TOTALE	131.756,49	4.244,35	933,22	173,33	80.968,30	216.969,14

SUPERFICIE AGRICOLA UTILIZZATA (ettari)

PER CLASSE DI SUPERFICIE TOTALE						
Fino a 0,49	711,66	—	—	—	—	711,66
0,50 - 0,99	1.905,18	—	—	—	0,45	1.905,63
1,00 - 1,99	5.594,13	2,40	0,60	—	3,35	5.599,88
2,00 - 2,99	5.613,69	3,60	1,10	—	2,50	5.619,79
3,00 - 4,99	10.115,19	14,40	—	3,00	7,30	10.136,89
5,00 - 9,99	16.860,82	20,67	—	—	7,80	16.889,29
10,00 - 19,99	15.088,26	49,97	—	9,80	59,00	15.197,23
20,00 - 29,99	5.903,94	—	—	—	76,22	5.980,16
30,00 - 49,99	5.614,50	131,04	—	—	183,81	5.929,35
50,00 - 99,99	5.945,50	432,30	160,00	40,50	227,44	6.605,24
100,00 e oltre	15.507,76	1.858,50	486,00	75,00	29.028,44	46.394,70
PER CLASSE DI SUPERFICIE AGRICOLA UTILIZZATA						
Fino a 0,49	1.277,53	—	—	—	0,55	1.278,08
0,50 - 0,99	3.029,47	1,40	0,60	—	1,05	3.031,92
1,00 - 1,99	7.426,02	3,97	1,10	—	10,70	7.440,69
2,00 - 2,99	6.856,43	7,30	—	—	10,80	6.874,53
3,00 - 4,99	11.305,60	14,40	—	3,00	9,40	11.329,40
5,00 - 9,99	16.707,83	33,77	—	9,80	36,80	16.778,40
10,00 - 19,99	13.477,90	49,20	—	—	185,65	13.712,75
20,00 - 29,99	5.265,80	—	—	—	141,02	5.406,82
30,00 - 49,99	4.955,93	152,54	—	40,50	401,57	5.510,04
50,00 - 99,99	5.298,59	546,80	240,00	75,00	516,16	6.361,55
100,00 e oltre	13.259,53	1.703,50	406,00	—	28.282,61	43.245,64
TOTALE	88.860,63	2.512,88	647,70	128,30	29.596,31	120.969,82

segue TAV. 2 — Aziende e relativa superficie per forma giuridica, classe di superficie totale, classe di superficie agricola utilizzata (SAU) e zona altimetrica

B - MONTAGNA

CLASSI DI SUPERFICIE TOTALE Ettari	CLASSI DI SUPERFICIE AGRICOLA UTILIZZATA Ettari	PERSONA FISICA	SOCIETÀ		ENTE PUBBLICO	TOTALE	
			TOTALE	di cui			
				cooperative			per azioni

AZIENDE

PER CLASSE DI SUPERFICIE TOTALE						
Senza terreno agrario	11	—	—	—	—	11
fino a 0,49	1.382	—	—	—	—	1.382
0,50 - 0,99	1.647	—	—	—	—	1.647
1,00 - 1,99	2.928	2	—	—	3	2.933
2,00 - 2,99	2.104	—	—	—	2	2.106
3,00 - 4,99	2.475	1	—	—	4	2.480
5,00 - 9,99	2.422	—	—	—	2	2.424
10,00 - 19,99	1.082	2	—	—	9	1.093
20,00 - 29,99	223	—	—	—	7	230
30,00 - 49,99	156	2	—	—	6	164
50,00 - 99,99	89	6	2	1	7	102
100,00 e oltre	62	6	1	1	56	124
PER CLASSE DI SUPERFICIE AGRICOLA UTILIZZATA						
Senza superficie agricola utilizzata	391	—	—	—	9	400
fino a 0,49	2.583	—	—	—	1	2.584
0,50 - 0,99	2.156	1	—	—	1	2.158
1,00 - 1,99	3.121	1	—	—	6	3.128
2,00 - 2,99	1.812	—	—	—	4	1.816
3,00 - 4,99	1.910	1	—	—	2	1.913
5,00 - 9,99	1.656	—	—	—	4	1.660
10,00 - 19,99	864	2	—	—	12	878
20,00 - 29,99	133	—	—	—	3	136
30,00 - 49,99	73	3	—	1	7	83
50,00 - 99,99	50	6	2	1	5	61
100,00 e oltre	32	5	1	—	42	79
TOTALE	14.581	19	3	2	96	14.696

SUPERFICIE TOTALE (ettari)

PER CLASSE DI SUPERFICIE TOTALE						
Fino a 0,49	398,04	—	—	—	—	398,04
0,50 - 0,99	1.135,84	—	—	—	—	1.135,84
1,00 - 1,99	4.041,75	2,10	—	—	3,83	4.047,68
2,00 - 2,99	4.932,67	—	—	—	5,25	4.937,92
3,00 - 4,99	9.220,10	3,50	—	—	13,94	9.237,54
5,00 - 9,99	16.307,08	—	—	—	13,00	16.320,08
10,00 - 19,99	14.419,81	32,78	—	—	139,59	14.592,18
20,00 - 29,99	5.181,34	—	—	—	173,02	5.354,36
30,00 - 49,99	5.706,68	83,10	—	—	209,85	5.999,63
50,00 - 99,99	5.906,66	450,25	164,00	60,00	464,22	6.821,13
100,00 e oltre	24.642,42	2.841,17	323,00	100,00	73.600,63	101.084,22
PER CLASSE DI SUPERFICIE AGRICOLA UTILIZZATA						
Senza superficie agricola utilizzata	1.802,55	—	—	—	2.584,90	4.387,45
fino a 0,49	2.298,99	—	—	—	16,80	2.315,79
0,50 - 0,99	3.068,21	1,10	—	—	2,70	3.072,01
1,00 - 1,99	7.041,62	1,00	—	—	36,38	7.079,00
2,00 - 2,99	6.272,25	—	—	—	42,05	6.314,30
3,00 - 4,99	10.063,71	3,50	—	—	401,88	10.469,09
5,00 - 9,99	15.254,66	—	—	—	324,78	15.579,44
10,00 - 19,99	12.484,68	32,78	—	—	668,76	13.186,22
20,00 - 29,99	4.313,00	—	—	—	114,64	4.427,64
30,00 - 49,99	4.075,28	143,10	—	60,00	1.819,02	6.037,40
50,00 - 99,99	5.835,49	490,25	164,00	100,00	1.908,11	8.233,85
100,00 e oltre	19.381,95	2.741,17	323,00	—	66.703,31	88.826,43
TOTALE	91.892,39	3.412,90	487,00	160,00	74.623,33	169.928,62

SUPERFICIE AGRICOLA UTILIZZATA (ettari)

PER CLASSE DI SUPERFICIE TOTALE						
Fino a 0,49	319,37	—	—	—	—	319,37
0,50 - 0,99	844,38	—	—	—	—	844,38
1,00 - 1,99	2.856,14	1,80	—	—	2,00	2.859,94
2,00 - 2,99	3.302,69	—	—	—	2,50	3.305,19
3,00 - 4,99	6.240,15	3,50	—	—	4,50	6.248,15
5,00 - 9,99	11.386,33	—	—	—	2,00	11.388,33
10,00 - 19,99	10.110,00	30,20	—	—	59,00	10.199,20
20,00 - 29,99	3.546,24	—	—	—	71,22	3.617,46
30,00 - 49,99	3.443,46	80,04	—	—	115,81	3.639,31
50,00 - 99,99	3.362,71	371,30	160,00	40,50	207,44	3.941,45
100,00 e oltre	13.036,32	1.373,50	176,00	75,00	28.051,64	42.461,46
PER CLASSE DI SUPERFICIE AGRICOLA UTILIZZATA						
Fino a 0,49	664,52	—	—	—	0,10	664,62
0,50 - 0,99	1.492,28	0,80	—	—	0,50	1.493,58
1,00 - 1,99	4.277,24	1,00	—	—	7,50	4.285,74
2,00 - 2,99	4.299,81	—	—	—	8,00	4.307,81
3,00 - 4,99	7.218,69	3,50	—	—	6,00	7.228,19
5,00 - 9,99	11.257,53	—	—	—	31,80	11.289,33
10,00 - 19,99	8.827,74	30,20	—	—	155,33	9.013,27
20,00 - 29,99	3.153,70	—	—	—	73,00	3.226,70
30,00 - 49,99	2.724,10	120,54	—	40,50	254,42	3.099,06
50,00 - 99,99	3.339,15	405,80	160,00	75,00	423,16	4.168,11
100,00 e oltre	11.193,03	1.298,50	176,00	—	27.556,30	40.047,83
TOTALE	58.447,79	1.860,34	336,00	115,50	28.516,11	88.824,24

segue TAV. 2 — Aziende e relativa superficie per forma giuridica, classe di superficie totale, classe di superficie agricola utilizzata (SAU) e zona altimetrica

C - COLLINA

CLASSI DI SUPERFICIE TOTALE Ettari CLASSI DI SUPERFICIE AGRICOLA UTILIZZATA Ettari	PERSONA FISICA	SOCIETÀ			ENTE PUBBLICO	TOTALE
		TOTALE	di cui			
			cooperative	per azioni		
AZIENDE						
PER CLASSE DI SUPERFICIE TOTALE						
Senza terreno agrario	7	1	—	—	—	8
fino a 0,49	1.661	—	—	—	—	1.661
0,50 - 0,99	1.838	—	—	—	1	1.839
1,00 - 1,99	2.559	1	1	—	1	2.561
2,00 - 2,99	1.247	2	1	—	—	1.249
3,00 - 4,99	1.310	3	—	1	1	1.314
5,00 - 9,99	1.022	5	—	—	4	1.031
10,00 - 19,99	477	2	—	1	1	480
20,00 - 29,99	126	—	—	—	1	127
30,00 - 49,99	79	2	—	—	2	83
50,00 - 99,99	50	1	—	—	4	55
100,00 e oltre	21	3	2	—	15	39
PER CLASSE DI SUPERFICIE AGRICOLA UTILIZZATA						
Senza superficie agricola utilizzata	73	1	—	—	10	84
fino a 0,49	2.372	—	—	—	1	2.373
0,50 - 0,99	2.176	1	1	—	1	2.178
1,00 - 1,99	2.293	2	1	—	2	2.297
2,00 - 2,99	1.066	3	—	—	1	1.070
3,00 - 4,99	1.080	3	—	1	1	1.084
5,00 - 9,99	800	4	—	1	1	805
10,00 - 19,99	347	1	—	—	2	350
20,00 - 29,99	89	—	—	—	3	92
30,00 - 49,99	59	1	—	—	4	64
50,00 - 99,99	30	2	1	—	1	33
100,00 e oltre	12	2	1	—	3	17
TOTALE	10.397	20	4	2	30	10.447
SUPERFICIE TOTALE (ettari)						
PER CLASSE DI SUPERFICIE TOTALE						
Fino a 0,49	444,02	—	—	—	—	444,02
0,50 - 0,99	1.248,86	—	—	—	0,50	1.249,36
1,00 - 1,99	3.355,56	1,80	1,80	—	1,50	3.358,86
2,00 - 2,99	2.888,33	4,92	2,42	—	—	2.893,25
3,00 - 4,99	4.812,37	11,13	—	3,03	3,00	4.826,50
5,00 - 9,99	6.753,33	31,00	—	—	25,67	6.810,00
10,00 - 19,99	6.224,74	20,30	—	10,30	13,89	6.258,93
20,00 - 29,99	2.992,28	—	—	—	22,00	3.014,28
30,00 - 49,99	2.937,43	66,00	—	—	80,54	3.083,97
50,00 - 99,99	3.360,14	71,30	—	—	308,25	3.739,69
100,00 e oltre	4.847,04	625,00	442,00	—	5.889,62	11.361,66
PER CLASSE DI SUPERFICIE AGRICOLA UTILIZZATA						
Senza superficie agricola utilizzata	170,64	—	—	—	1.348,20	1.518,84
fino a 0,49	1.201,89	—	—	—	0,50	1.202,39
0,50 - 0,99	2.147,03	1,80	1,80	—	8,46	2.157,29
1,00 - 1,99	4.023,04	7,52	2,42	—	6,80	4.037,36
2,00 - 2,99	3.134,74	12,50	—	—	3,00	3.150,24
3,00 - 4,99	4.959,39	11,13	—	3,03	6,91	4.977,43
5,00 - 9,99	6.757,31	36,20	—	10,30	22,00	6.815,51
10,00 - 19,99	5.680,94	31,00	—	—	1.096,61	6.808,55
20,00 - 29,99	3.102,78	—	—	—	232,39	3.335,17
30,00 - 49,99	2.782,78	35,00	—	—	1.692,60	4.510,38
50,00 - 99,99	2.390,26	221,30	150,00	—	110,50	2.722,06
100,00 e oltre	3.513,30	475,00	292,00	—	1.817,00	5.805,30
TOTALE	39.864,10	831,45	446,22	13,33	6.344,97	47.040,52
SUPERFICIE AGRICOLA UTILIZZATA (ettari)						
PER CLASSE DI SUPERFICIE TOTALE						
Fino a 0,49	392,29	—	—	—	—	392,29
0,50 - 0,99	1.060,80	—	—	—	0,45	1.061,25
1,00 - 1,99	2.737,99	0,60	0,60	—	1,35	2.739,94
2,00 - 2,99	2.311,00	3,60	1,10	—	—	2.314,60
3,00 - 4,99	3.875,04	10,90	—	3,00	2,80	3.888,74
5,00 - 9,99	5.474,49	20,67	—	—	5,80	5.500,96
10,00 - 19,99	4.978,26	19,77	—	9,80	—	4.998,03
20,00 - 29,99	2.357,70	—	—	—	5,00	2.362,70
30,00 - 49,99	2.171,04	51,00	—	—	68,00	2.290,04
50,00 - 99,99	2.582,79	61,00	—	—	20,00	2.663,79
100,00 e oltre	2.471,44	485,00	310,00	—	976,80	3.933,24
PER CLASSE DI SUPERFICIE AGRICOLA UTILIZZATA						
Fino a 0,49	613,01	—	—	—	0,45	613,46
0,50 - 0,99	1.537,19	0,60	0,60	—	0,55	1.538,34
1,00 - 1,99	3.148,78	2,97	1,10	—	3,20	3.154,95
2,00 - 2,99	2.556,62	7,30	—	—	2,80	2.566,72
3,00 - 4,99	4.086,91	10,90	—	3,00	3,40	4.101,21
5,00 - 9,99	5.450,30	33,77	—	9,80	5,00	5.489,07
10,00 - 19,99	4.650,16	19,00	—	—	30,32	4.699,48
20,00 - 29,99	2.112,10	—	—	—	68,02	2.180,12
30,00 - 49,99	2.231,83	32,00	—	—	147,15	2.410,98
50,00 - 99,99	1.959,44	141,00	80,00	—	93,00	2.193,44
100,00 e oltre	2.066,50	405,00	230,00	—	726,31	3.197,81
TOTALE	30.412,84	652,54	311,70	12,80	1.080,20	32.145,58

TAV. 3 — Aziende per forma di conduzione, classe di superficie totale, A - Superficie

FORME DI CONDUZIONE CLASSI DI SUPERFICIE TOTALE Ettari	TOTALE				SOLO PROPRIETÀ	
	Aziende	Superficie			Aziende	Superficie
		proprietà	affitto	TOTALE		
CONDUZIONE DIRETTA DEL COLTIVATORE	24.003	98.498,84	9.402,13	107.900,97	21.268	88.279,90
-Con solo manodopera familiare	20.962	81.535,56	7.896,86	89.432,42	18.492	72.522,90
Fino a 0,49	2.772	734,64	23,19	757,83	2.655	721,40
0,50 - 0,99	3.050	2.013,24	71,93	2.085,17	2.873	1.960,66
1,00 - 1,99	4.680	6.023,71	289,89	6.313,60	4.275	5.741,43
2,00 - 2,99	2.873	6.410,22	300,90	6.711,12	2.591	6.046,45
3,00 - 4,99	3.213	11.273,04	609,09	11.882,13	2.784	10.255,19
5,00 - 9,99	2.782	17.025,27	1.580,09	18.605,36	2.205	14.632,72
10,00 - 19,99	1.138	13.157,72	1.893,15	15.050,87	815	10.696,08
20,00 - 29,99	216	4.195,35	877,38	5.072,73	135	3.186,14
30,00 - 49,99	144	4.295,63	918,79	5.214,42	91	3.318,11
50,00 - 99,99	63	3.192,20	1.052,45	4.244,65	39	2.760,18
100,00 e oltre	31	13.214,54	280,00	13.494,54	29	13.204,54
-Con manodopera familiare prevalente	2.104	8.758,14	772,03	9.530,17	1.867	7.790,21
Fino a 0,49	197	58,05	3,87	61,92	179	56,57
0,50 - 0,99	298	200,39	5,65	206,04	280	193,61
1,00 - 1,99	514	666,19	30,67	696,86	467	631,82
2,00 - 2,99	297	660,10	30,28	690,38	269	622,93
3,00 - 4,99	332	1.170,42	62,90	1.233,32	293	1.085,33
5,00 - 9,99	277	1.693,12	130,64	1.823,76	227	1.477,43
10,00 - 19,99	112	1.369,81	112,65	1.482,46	93	1.223,29
20,00 - 29,99	35	734,65	100,72	835,37	28	671,12
30,00 - 49,99	23	786,39	43,56	829,95	17	599,65
50,00 - 99,99	13	748,57	122,65	871,22	10	657,57
100,00 e oltre	6	670,45	128,44	798,89	4	570,89
-Con manodopera extrafamiliare prevalente	937	8.205,14	733,24	8.938,38	909	7.966,79
Fino a 0,49	47	13,49	0,30	13,79	46	13,49
0,50 - 0,99	91	62,49	1,40	63,89	89	62,49
1,00 - 1,99	193	255,96	1,10	257,06	191	254,66
2,00 - 2,99	116	265,16	4,88	270,04	111	258,53
3,00 - 4,99	141	528,76	3,23	531,99	137	517,54
5,00 - 9,99	138	929,79	6,00	935,79	136	922,19
10,00 - 19,99	113	1.475,67	28,28	1.503,95	108	1.434,82
20,00 - 29,99	38	847,10	25,05	872,15	35	801,05
30,00 - 49,99	23	893,16	—	893,16	23	893,16
50,00 - 99,99	26	1.679,77	—	1.679,77	26	1.679,77
100,00 e oltre	11	1.253,79	663,00	1.916,79	7	1.129,09
CONDUZIONE CON SALARIATI E/O COMPARTICIPANTI (in economia)	631	101.958,24	2.170,03	104.128,27	603	100.847,03
Fino a 0,49	20	6,70	0,17	6,87	19	6,70
0,50 - 0,99	31	19,10	—	19,10	31	19,10
1,00 - 1,99	71	87,74	1,63	89,37	70	87,74
2,00 - 2,99	46	103,90	2,00	105,90	45	103,90
3,00 - 4,99	42	156,27	—	156,27	42	156,27
5,00 - 9,99	76	495,87	13,08	508,95	73	480,74
10,00 - 19,99	90	1.251,21	25,20	1.276,41	87	1.224,28
20,00 - 29,99	48	1.076,10	61,50	1.137,60	43	1.027,10
30,00 - 49,99	45	1.618,26	73,80	1.692,06	43	1.607,26
50,00 - 99,99	50	3.138,43	300,91	3.439,34	45	3.087,69
100,00 e oltre	112	94.004,66	1.691,74	95.696,40	105	93.046,25
CONDUZIONE A COLONIA PARZIARIA APPODERATA (mezzadria) ED ALTRA FORMA DI CONDUZIONE	490	4.648,02	291,88	4.939,90	463	4.591,18
Fino a 0,49	7	1,65	—	1,65	7	1,65
0,50 - 0,99	16	8,92	2,08	11,00	13	8,62
1,00 - 1,99	36	49,65	—	49,65	36	49,65
2,00 - 2,99	23	50,05	3,68	53,73	21	49,38
3,00 - 4,99	66	255,83	4,50	260,33	65	255,83
5,00 - 9,99	182	1.210,30	45,92	1.256,22	174	1.199,68
10,00 - 19,99	120	1.447,22	90,20	1.537,42	111	1.420,97
20,00 - 29,99	20	426,79	24,00	450,79	18	407,79
30,00 - 49,99	12	415,51	38,50	454,01	11	415,51
50,00 - 99,99	5	242,84	83,00	325,84	4	242,84
100,00 e oltre	3	539,26	—	539,26	3	539,26
TOTALE	25.124	205.105,10	11.864,04	216.969,14	22.334	193.718,11
Fino a 0,49	3.043	814,53	27,53	842,06	2.906	799,81
0,50 - 0,99	3.486	2.304,14	81,06	2.385,20	3.286	2.244,48
1,00 - 1,99	5.494	7.083,25	323,29	7.406,54	5.039	6.765,30
2,00 - 2,99	3.355	7.489,43	341,74	7.831,17	3.037	7.081,19
3,00 - 4,99	3.794	13.384,32	679,72	14.064,04	3.321	12.270,16
5,00 - 9,99	3.455	21.354,35	1.775,73	23.130,08	2.815	18.712,76
10,00 - 19,99	1.573	18.701,63	2.149,48	20.851,11	1.214	15.999,44
20,00 - 29,99	357	7.279,99	1.088,65	8.368,64	259	6.093,20
30,00 - 49,99	247	8.008,95	1.074,65	9.083,60	185	6.833,69
50,00 - 99,99	157	9.001,81	1.559,01	10.560,82	124	8.428,05
100,00 e oltre	163	109.682,70	2.763,18	112.445,88	148	108.490,03

titolo di possesso della superficie totale e zona altimetrica
TOTALE
in ettari

FORME DI CONDUZIONE CLASSI DI SUPERFICIE TOTALE Ettari	SOLO AFFITTO		PARTE IN PROPRIETÀ E PARTE IN AFFITTO			FORME DI CONDUZIONE CLASSI DI SUPERFICIE TOTALE Ettari
	Aziende	Superficie	Aziende	Superficie		
				proprietà	affitto	
CONDUZIONE DIRETTA DEL COLTIVATORE	337	1.418,74	2.398	10.218,94	7.983,39	18.202,33
-Con solo manodopera familiare	305	1.279,79	2.165	9.012,66	6.617,07	15.629,73
Fino a 0,49	50	14,16	67	13,24	9,03	22,27
0,50 - 0,99	48	31,45	129	52,58	40,48	93,06
1,00 - 1,99	74	90,71	331	282,28	199,18	481,46
2,00 - 2,99	34	75,07	248	363,77	225,83	589,60
3,00 - 4,99	33	120,06	396	1.017,85	489,03	1.506,88
5,00 - 9,99	37	255,56	540	2.392,55	1.324,53	3.717,08
10,00 - 19,99	21	267,01	302	2.461,64	1.626,14	4.087,78
20,00 - 29,99	4	87,57	77	1.009,21	789,81	1.799,02
30,00 - 49,99	1	32,20	52	977,52	866,59	1.864,11
50,00 - 99,99	2	126,00	22	432,02	926,45	1.358,47
100,00 e oltre	1	180,00	1	100,00	100,00	110,00
-Con manodopera familiare prevalente	28	121,25	209	967,93	650,78	1.618,71
Fino a 0,49	8	2,38	10	1,48	1,49	2,97
0,50 - 0,99	3	1,80	15	6,78	3,85	10,63
1,00 - 1,99	8	10,22	39	34,37	20,45	54,82
2,00 - 2,99	2	4,90	26	37,17	25,38	62,55
3,00 - 4,99	2	8,32	37	85,09	54,58	139,67
5,00 - 9,99	3	17,00	47	215,69	113,64	329,33
10,00 - 19,99	1	18,98	18	146,52	93,67	240,19
20,00 - 29,99	—	—	7	63,53	100,72	164,25
30,00 - 49,99	—	—	6	186,74	43,56	230,30
50,00 - 99,99	1	57,65	2	91,00	65,00	156,00
100,00 e oltre	—	—	2	99,56	128,44	228,00
-Con manodopera extrafamiliare prevalente	4	17,70	24	238,35	715,54	953,89
Fino a 0,49	1	0,30	—	—	—	—
0,50 - 0,99	2	1,40	—	—	—	—
1,00 - 1,99	—	—	2	1,30	1,10	2,40
2,00 - 2,99	—	—	5	6,63	4,88	11,51
3,00 - 4,99	—	—	4	11,22	3,23	14,45
5,00 - 9,99	—	—	2	7,80	6,00	13,80
10,00 - 19,99	1	16,00	4	40,85	12,28	53,13
20,00 - 29,99	—	—	3	46,05	25,05	71,10
30,00 - 49,99	—	—	—	—	—	—
50,00 - 99,99	—	—	—	—	—	—
100,00 e oltre	—	—	4	124,70	663,00	787,70
CONDUZIONE CON SALARIATI E/O COMPARTICIPANTI (in economia)	9	565,75	19	1.111,21	1.604,28	2.715,49
Fino a 0,49	1	0,17	—	—	—	—
0,50 - 0,99	—	—	—	—	—	—
1,00 - 1,99	1	1,63	—	—	—	—
2,00 - 2,99	1	2,00	—	—	—	—
3,00 - 4,99	—	—	—	—	—	—
5,00 - 9,99	—	—	3	15,13	13,08	28,21
10,00 - 19,99	1	13,00	2	26,93	12,20	39,13
20,00 - 29,99	1	20,50	4	49,00	41,00	90,00
30,00 - 49,99	—	—	2	11,00	73,80	84,80
50,00 - 99,99	3	236,45	2	50,74	64,46	115,20
100,00 e oltre	1	292,00	6	958,41	1.399,74	2.358,15
CONDUZIONE A COLONIA PARZIARIA APPODERATA (mezzadria) ED ALTRA FORMA DI CONDUZIONE	18	257,31	9	56,84	34,57	91,41
Fino a 0,49	—	—	—	—	—	—
0,50 - 0,99	2	1,48	1	0,30	0,60	0,90
1,00 - 1,99	—	—	—	—	—	—
2,00 - 2,99	1	2,18	1	0,67	1,50	2,17
3,00 - 4,99	1	4,50	—	—	—	—
5,00 - 9,99	6	44,10	2	10,62	1,82	12,4

segue TAV. 3 — Aziende per forma di conduzione, classe di superficie totale,

B -
Superficie

FORME DI CONDUZIONE CLASSI DI SUPERFICIE TOTALE Ettari	TOTALE				SOLO PROPRIETÀ	
	Aziende	Superficie			Aziende	Superficie
		proprietà	affitto	TOTALE		
CONDUZIONE DIRETTA DEL COLTIVATORE	14.089	69.535,90	6.957,37	76.493,27	12.181	62.280,99
-Con solo manodopera familiare	12.495	60.755,48	5.978,04	66.733,52	10.771	54.216,23
Fino a 0,49	1.214	331,17	14,73	345,90	1.131	319,88
0,50 - 0,99	1.427	941,25	43,04	984,29	1.304	898,57
1,00 - 1,99	2.525	3.329,76	158,79	3.488,55	2.275	3.130,49
2,00 - 2,99	1.858	4.197,49	161,83	4.359,32	1.688	3.955,52
3,00 - 4,99	2.145	7.561,24	417,31	7.978,55	1.844	6.834,95
5,00 - 9,99	2.077	12.779,54	1.200,97	13.980,51	1.647	10.997,30
10,00 - 19,99	895	10.474,05	1.436,44	11.910,49	653	8.665,82
20,00 - 29,99	162	3.094,96	686,15	3.781,11	98	2.293,50
30,00 - 49,99	115	3.350,80	779,29	4.130,09	72	2.606,23
50,00 - 99,99	50	2.560,68	799,49	3.360,17	34	2.389,43
100,00 e oltre	27	12.134,54	280,00	12.414,54	25	12.124,54
-Con manodopera familiare prevalente	1.205	4.877,95	544,10	5.422,05	1.033	4.299,87
Fino a 0,49	138	40,22	2,88	43,10	123	38,88
0,50 - 0,99	157	105,32	3,35	108,67	143	98,64
1,00 - 1,99	272	359,64	17,71	377,35	241	333,43
2,00 - 2,99	167	371,07	19,27	390,34	149	346,17
3,00 - 4,99	211	739,12	50,38	789,50	181	675,21
5,00 - 9,99	168	1.001,55	107,24	1.108,79	129	834,69
10,00 - 19,99	54	645,53	93,27	738,80	39	535,35
20,00 - 29,99	16	316,56	65,41	381,97	11	263,12
30,00 - 49,99	9	317,86	13,50	331,36	7	249,86
50,00 - 99,99	9	511,87	92,65	604,52	7	476,87
100,00 e oltre	4	469,21	78,44	547,65	3	447,65
-Con manodopera extrafamiliare prevalente	389	3.902,47	435,23	4.337,70	377	3.764,89
Fino a 0,49	18	5,77	—	5,77	18	5,77
0,50 - 0,99	36	25,37	—	25,37	36	25,37
1,00 - 1,99	78	105,40	0,10	105,50	77	104,20
2,00 - 2,99	44	101,86	1,88	103,74	42	98,73
3,00 - 4,99	61	229,51	2,20	231,71	59	225,11
5,00 - 9,99	56	384,10	4,00	388,10	55	379,50
10,00 - 19,99	48	644,05	2,00	646,05	47	627,55
20,00 - 29,99	20	425,95	25,05	451,00	17	379,90
30,00 - 49,99	8	333,75	—	333,75	8	333,75
50,00 - 99,99	14	905,42	—	905,42	14	905,42
100,00 e oltre	6	741,29	400,00	1.141,29	4	679,59
CONDUZIONE CON SALARIATI E/O COMPARTICIPANTI (in economia)	327	89.223,24	1.600,19	90.823,43	311	88.563,90
Fino a 0,49	6	1,63	0,17	1,80	5	1,63
0,50 - 0,99	15	9,11	—	9,11	15	9,11
1,00 - 1,99	32	37,27	1,63	38,90	31	37,27
2,00 - 2,99	21	45,17	2,00	47,17	20	45,17
3,00 - 4,99	23	84,70	—	84,70	23	84,70
5,00 - 9,99	27	178,13	—	178,13	27	178,13
10,00 - 19,99	42	593,06	25,20	618,26	39	566,13
20,00 - 29,99	25	572,40	12,00	584,40	24	564,40
30,00 - 49,99	25	910,27	43,00	953,27	24	909,27
50,00 - 99,99	26	1.525,76	236,45	1.762,21	23	1.525,76
100,00 e oltre	85	85.265,74	1.279,74	86.545,48	80	84.642,33
CONDUZIONE A COLONIA PARZIARIA APPODERATA (mezzadria) ED ALTRA FORMA DI CONDUZIONE	269	2.524,49	87,43	2.611,92	257	2.468,65
Fino a 0,49	6	1,47	—	1,47	6	1,47
0,50 - 0,99	12	7,12	1,28	8,40	10	6,82
1,00 - 1,99	26	37,38	—	37,38	26	37,38
2,00 - 2,99	16	33,67	3,68	37,35	14	33,00
3,00 - 4,99	40	153,08	—	153,08	40	153,08
5,00 - 9,99	96	662,73	1,82	664,55	94	652,11
10,00 - 19,99	54	660,43	18,15	678,58	51	635,18
20,00 - 29,99	7	131,88	24,00	155,88	5	112,88
30,00 - 49,99	7	212,66	38,50	251,16	6	212,66
50,00 - 99,99	3	188,81	—	188,81	3	188,81
100,00 e oltre	2	435,26	—	435,26	2	435,26
TOTALE	14.685	161.283,63	8.644,99	169.928,62	12.749	153.313,54
Fino a 0,49	1.382	380,26	17,78	398,04	1.283	367,63
0,50 - 0,99	1.647	1.088,17	47,67	1.135,84	1.508	1.038,51
1,00 - 1,99	2.933	3.869,45	178,23	4.047,68	2.650	3.642,77
2,00 - 2,99	2.106	4.749,26	188,66	4.937,92	1.913	4.478,59
3,00 - 4,99	2.480	8.767,65	469,89	9.237,54	2.147	7.973,05
5,00 - 9,99	2.424	15.006,05	1.314,03	16.320,08	1.952	13.041,73
10,00 - 19,99	1.093	13.017,12	1.575,06	14.592,18	829	11.030,03
20,00 - 29,99	230	4.541,75	812,61	5.354,36	155	3.613,80
30,00 - 49,99	164	5.125,34	874,29	5.999,63	117	4.311,77
50,00 - 99,99	102	5.692,54	1.128,59	6.821,13	81	5.486,29
100,00 e oltre	124	99.046,04	2.038,18	101.084,22	114	98.329,37

titolo di possesso della superficie totale e zona altimetrica

MONTAGNA

in ettari

SOLO AFFITTO		PARTE IN PROPRIETÀ E PARTE IN AFFITTO				FORME DI CONDUZIONE CLASSI DI SUPERFICIE TOTALE Ettari
Aziende	Superficie	Aziende	Superficie			
			proprietà	affitto	TOTALE	
175	959,56	1.733	7.254,91	5.997,81	13.252,72	CONDUZIONE DIRETTA DEL COLTIVATORE
156	845,58	1.568	6.539,25	5.132,46	11.671,71	-Con solo manodopera familiare
26	7,10	57	11,29	7,63	18,92	Fino a 0,49
22	13,94	101	42,68	29,10	71,78	0,50 - 0,99
30	37,52	220	199,27	121,27	320,54	1,00 - 1,99
12	26,27	158	241,97	135,56	377,53	2,00 - 2,99
25	93,16	276	726,29	324,15	1.050,44	3,00 - 4,99
26	171,28	404	1.782,24	1.029,69	2.811,93	5,00 - 9,99
9	113,54	233	1.808,23	1.322,90	3.131,13	10,00 - 19,99
2	44,57	62	801,46	641,58	1.443,04	20,00 - 29,99
1	32,20	42	744,57	747,09	1.491,66	30,00 - 49,99
2	126,00	14	171,25	673,49	844,74	50,00 - 99,99
1	180,00	1	10,00	100,00	110,00	100,00 e oltre
19	113,98	153	578,08	430,12	1.008,20	-Con manodopera familiare prevalente
6	1,53	9	1,34	1,35	2,69	Fino a 0,49
—	—	14	6,68	3,35	10,03	0,50 - 0,99
4	5,60	27	26,21	12,11	38,32	1,00 - 1,99
2	4,90	16	24,90	14,37	39,27	2,00 - 2,99
2	8,32	28	63,91	42,06	105,97	3,00 - 4,99
3	17,00	36	166,86	90,24	257,10	5,00 - 9,99
1	18,98	14	110,18	74,29	184,47	10,00 - 19,99
—	—	5	53,44	65,41	118,85	20,00 - 29,99
—	—	2	68,00	13,50	81,50	30,00 - 49,99
1	57,65	1	35,00	35,00	70,00	50,00 - 99,99
—	—	1	21,56	78,44	100,00	100,00 e oltre
—	—	12	137,58	435,23	572,81	-Con manodopera extrafamiliare prevalente
—	—	—	—	—	—	Fino a 0,49
—	—	1	1,20	0,10	1,30	0,50 - 0,99
—	—	2	3,13	1,88	5,01	1,00 - 1,99
—	—	2	4,40	2,20	6,60	2,00 - 2,99
—	—	1	4,60	4,00	8,60	3,00 - 4,99
—	—	1	16,50	2,00	18,50	5,00 - 9,99
—	—	3	46,05	25,05	71,10	10,00 - 19,99
—	—	—	—	—	—	20,00 - 29,99
—	—	—	—	—	—	30,00 - 49,99
—	—	2	61,70	400,00	461,70	50,00 - 99,99
—	—	—	—	—	—	100,00 e oltre
7	253,25	9	659,34	1.346,94	2.006,28	CONDUZIONE CON SALARIATI E/O COMPARTICIPANTI (in economia)
1	0,17	—	—	—	—	Fino a 0,49
—	—	—	—	—	—	0,50 - 0,99
1	1,63	—	—	—	—	1,00 - 1,99
1	2,00	—	—	—	—	2,00 - 2,99
—	—	—	—	—	—	3,00 - 4,99
—	—	—	—	—	—	5,00 - 9,99
1	13,00	2	26,93	12,20	39,13	10,00 - 19,99
—	—	1	8,00	12,00	20,00	20,00 - 29,99
—	—	1	1,00	43,00	44,00	30,00 - 49,99
3	236,45	—	—	—	—	50,00 - 99,99
—	—	5	623,41	1.279,74	1.903,15	100,00 e oltre
4	62,86	8	55,84	24,57	80,41	CONDUZIONE A COLONIA PARZIARIA APPODERATA (mezzadria) ED ALTRA FORMA DI CONDUZIONE
—	—	—	—	—	—	Fino a 0,49
1	0,68	1	0,30	0,60	0,90	0,50 - 0,99
—	—	—	—	—	—	1,00 - 1,99
1	2,18	1	0,67	1,50	2,17	2,00 - 2,99
—	—	—	—	—	—	3,00 - 4,99
—	—	2	10,62	1,82	12,44	5,00 - 9,99
—	—	3	25,25	18,15	43,40	10,00 - 19,99
1	21,50	1	19,00	2,50	21,50	20,00 - 29,99
1	38,50	—	—	—	—	30,00 - 49,99
—	—	—	—	—	—	50,00 -

segue TAV. 3 — Aziende per forma di conduzione, classe di superficie totale,

C -

Superficie

FORME DI CONDUZIONE CLASSI DI SUPERFICIE TOTALE Ettari	TOTALE				SOLO PROPRIETÀ	
	Aziende	Superficie			Aziende	Superficie
		proprietà	affitto	TOTALE		
CONDUZIONE DIRETTA DEL COLTIVATORE	9.914	28.962,94	2.444,76	31.407,70	9.087	25.998,91
-Con solo manodopera familiare	8.467	20.780,08	1.918,82	22.698,90	7.721	18.306,67
Fino a 0,49	1.558	403,47	8,46	411,93	1.524	401,52
0,50 - 0,99	1.623	1.071,99	28,89	1.100,88	1.569	1.062,09
1,00 - 1,99	2.155	2.693,95	131,10	2.825,05	2.000	2.610,94
2,00 - 2,99	1.015	2.212,73	139,07	2.351,80	903	2.090,93
3,00 - 4,99	1.068	3.711,80	191,78	3.903,58	940	3.420,24
5,00 - 9,99	705	4.245,73	379,12	4.624,85	558	3.635,42
10,00 - 19,99	243	2.683,67	456,71	3.140,38	162	2.030,26
20,00 - 29,99	54	1.100,39	191,23	1.291,62	37	892,64
30,00 - 49,99	29	944,83	139,50	1.084,33	19	711,88
50,00 - 99,99	13	631,52	252,96	884,48	5	370,75
100,00 e oltre	4	1.080,00	—	1.080,00	4	1.080,00
-Con manodopera familiare prevalente	899	3.880,19	227,93	4.108,12	834	3.490,34
Fino a 0,49	59	17,83	0,99	18,82	56	17,69
0,50 - 0,99	141	95,07	2,30	97,37	137	94,97
1,00 - 1,99	242	306,55	12,96	319,51	226	298,39
2,00 - 2,99	130	289,03	11,01	300,04	120	276,76
3,00 - 4,99	121	431,30	12,52	443,82	112	410,12
5,00 - 9,99	109	691,57	23,40	714,97	98	642,74
10,00 - 19,99	58	724,28	19,38	743,66	54	687,94
20,00 - 29,99	19	418,09	35,31	453,40	17	408,00
30,00 - 49,99	14	468,53	30,06	498,59	10	349,79
50,00 - 99,99	4	236,70	30,00	266,70	3	180,70
100,00 e oltre	2	201,24	50,00	251,24	1	123,24
-Con manodopera extrafamiliare prevalente	548	4.302,67	298,01	4.600,68	532	4.201,90
Fino a 0,49	29	7,72	0,30	8,02	28	7,72
0,50 - 0,99	55	37,12	1,40	38,52	53	37,12
1,00 - 1,99	115	150,56	1,00	151,56	114	150,46
2,00 - 2,99	72	163,30	3,00	166,30	69	159,80
3,00 - 4,99	80	299,25	1,03	300,28	78	292,43
5,00 - 9,99	82	545,69	2,00	547,69	81	542,69
10,00 - 19,99	65	831,62	26,28	857,90	61	807,27
20,00 - 29,99	18	421,15	—	421,15	18	421,15
30,00 - 49,99	15	559,41	—	559,41	15	559,41
50,00 - 99,99	12	774,35	—	774,35	12	774,35
100,00 e oltre	5	512,50	263,00	775,50	3	449,50
CONDUZIONE CON SALARIATI E/O COMPARTICIPANTI (in economia)	304	12.735,00	569,84	13.304,84	292	12.283,13
Fino a 0,49	14	5,07	—	5,07	14	5,07
0,50 - 0,99	16	9,99	—	9,99	16	9,99
1,00 - 1,99	39	50,47	—	50,47	39	50,47
2,00 - 2,99	25	58,73	—	58,73	25	58,73
3,00 - 4,99	19	71,57	—	71,57	19	71,57
5,00 - 9,99	49	317,74	13,08	330,82	46	302,61
10,00 - 19,99	48	658,15	—	658,15	48	658,15
20,00 - 29,99	23	503,70	49,50	553,20	19	462,70
30,00 - 49,99	20	707,99	30,80	738,79	19	697,99
50,00 - 99,99	24	1.612,67	64,46	1.677,13	22	1.561,93
100,00 e oltre	27	8.738,92	412,00	9.150,92	25	8.403,92
CONDUZIONE A COLONIA PARZIARIA APPODERATA (mezzadria) ED ALTRA FORMA DI CONDUZIONE	221	2.123,53	204,45	2.327,98	206	2.122,53
Fino a 0,49	1	0,18	—	0,18	1	0,18
0,50 - 0,99	4	1,80	0,80	2,60	3	1,80
1,00 - 1,99	10	12,27	—	12,27	10	12,27
2,00 - 2,99	7	16,38	—	16,38	7	16,38
3,00 - 4,99	26	102,75	4,50	107,25	25	102,75
5,00 - 9,99	86	547,57	44,10	591,67	80	547,57
10,00 - 19,99	66	786,79	72,05	858,84	60	785,79
20,00 - 29,99	13	294,91	—	294,91	13	294,91
30,00 - 49,99	5	202,85	—	202,85	5	202,85
50,00 - 99,99	2	54,03	83,00	137,03	1	54,03
100,00 e oltre	1	104,00	—	104,00	1	104,00
TOTALE	10.439	43.821,47	3.219,05	47.040,52	9.585	40.404,57
Fino a 0,49	1.661	434,27	9,75	444,02	1.623	432,18
0,50 - 0,99	1.839	1.215,97	33,39	1.249,36	1.778	1.205,97
1,00 - 1,99	2.561	3.213,80	145,06	3.358,86	2.389	3.122,53
2,00 - 2,99	1.249	2.740,17	153,08	2.893,25	1.124	2.602,60
3,00 - 4,99	1.314	4.616,67	209,83	4.826,50	1.174	4.297,11
5,00 - 9,99	1.031	6.348,30	461,70	6.810,00	863	5.671,03
10,00 - 19,99	480	5.684,51	574,42	6.258,93	385	4.969,41
20,00 - 29,99	127	2.738,24	276,04	3.014,28	104	2.479,40
30,00 - 49,99	83	2.883,61	200,36	3.083,97	68	2.521,92
50,00 - 99,99	55	3.309,27	430,42	3.739,69	43	2.941,76
100,00 e oltre	39	10.636,66	725,00	11.361,66	34	10.160,66

titolo di possesso della superficie totale e zona altimetrica

COLLINA

in ettari

SOLO AFFITTO		PARTE IN PROPRIETÀ E PARTE IN AFFITTO				FORME DI CONDUZIONE CLASSI DI SUPERFICIE TOTALE Ettari
Aziende	Superficie	Aziende	Superficie			
			proprietà	affitto	TOTALE	
162	459,18	665	2.964,03	1.985,58	4.949,61	CONDUZIONE DIRETTA DEL COLTIVATORE
149	434,21	597	2.473,41	1.484,61	3.958,02	-Con solo manodopera familiare
24	7,06	10	1,95	1,40	3,35	Fino a 0,49
26	17,51	28	9,90	11,38	21,28	0,50 - 0,99
44	53,19	111	83,01	77,91	160,92	1,00 - 1,99
22	48,80	90	121,80	90,27	212,07	2,00 - 2,99
8	26,90	120	291,56	164,88	456,44	3,00 - 4,99
11	84,28	136	610,31	294,84	905,15	5,00 - 9,99
12	153,47	69	653,41	303,24	956,65	10,00 - 19,99
2	43,00	15	207,75	148,23	355,98	20,00 - 29,99
—	—	10	232,95	139,50	372,45	30,00 - 49,99
—	—	8	260,77	252,96	513,73	50,00 - 99,99
—	—	—	—	—	—	100,00 e oltre
9	7,27	56	389,85	220,66	610,51	-Con manodopera familiare prevalente
2	0,85	1	0,14	0,14	0,28	Fino a 0,49
3	1,80	1	0,10	0,50	0,60	0,50 - 0,99
4	4,62	12	8,16	8,34	16,50	1,00 - 1,99
—	—	10	12,27	11,01	23,28	2,00 - 2,99
—	—	9	21,18	12,52	33,70	3,00 - 4,99
—	—	11	48,83	23,40	72,23	5,00 - 9,99
—	—	4	36,34	19,38	55,72	10,00 - 19,99
—	—	2	10,09	35,31	45,40	20,00 - 29,99
—	—	4	118,74	30,06	148,80	30,00 - 49,99
—	—	1	56,00	30,00	86,00	50,00 - 99,99
—	—	1	78,00	50,00	128,00	100,00 e oltre
4	17,70	12	100,77	280,31	381,08	-Con manodopera extrafamiliare prevalente
1	0,30	—	—	—	—	Fino a 0,49
2	1,40	—	—	—	—	0,50 - 0,99
—	—	1	0,10	1,00	1,10	1,00 - 1,99
—	—	3	3,50	3,00	6,50	2,00 - 2,99
—	—	2	6,82	1,03	7,85	3,00 - 4,99
—	—	1	3,00	2,00	5,00	5,00 - 9,99
1	16,00	3	24,35	10,28	34,63	10,00 - 19,99
—	—	—	—	—	—	20,00 - 29,99
—	—	—	—	—	—	30,00 - 49,99
—	—	—	—	—	—	50,00 - 99,99
—	—	2	63,00	263,00	326,00	100,00 e oltre
2	312,50	10	451,87	257,34	709,21	CONDUZIONE CON SALARIATI E/O COMPARTICIPANTI (in economia)
—	—	—	—	—	—	Fino a 0,49
—	—	—	—	—	—	0,50 - 0,99
—	—	—	—	—	—	1,00 - 1,99
—	—	—	—	—	—	2,00 - 2,99
—	—	—	—	—	—	3,00 - 4,99
—	—	3	15,13	13,08	28,21	5,00 - 9,99
—	—	—	—	—	—	10,00 - 19,99
1	20,50	3	41,00	29,00	70,00	20,00 - 29,99
—	—	1	10,00	30,80	40,80	30,00 - 49,99
—	—	2	50,74	64,46	115,20	50,00 - 99,99
1	292,00	1	335,00	120,00	455,00	100,00 e oltre
14	194,45	1	1,00	10,00	11,00	CONDUZIONE A COLONIA PARZIARIA APPODERATA (mezzadria) ED ALTRA FORMA DI CONDUZIONE
—	—	—	—	—	—	Fino a 0,49
1	0,80	—	—	—	—	0,50 - 0,99
—	—	—	—	—	—	1,00 - 1,99
—	—	—	—	—	—	2,00 - 2,99
1	4,50	—	—	—	—	3,00 - 4,99
6	44,10	—	—	—	—	5,00 - 9,99
5	62,05	1	1,00	10,00	11,00	10,00 - 19,99
—	—	—	—	—	—	20,00 - 29,99
—	—	—	—	—	—	30,00 - 49,99
1	83,00	—	—	—	—	50,00 - 99,99
—	—	—	—	—	—	100,00 e oltre

TAV. 4 — Aziende per forma di conduzione, classe di superficie totale, titolo di

A -

Superficie

FORME DI CONDUZIONE CLASSI DI SUPERFICIE TOTALE Ettari	TOTALE				SOLO PROPRIETÀ	
	Aziende	Superficie agricola utilizzata (SAU)			Aziende	Superficie agricola utilizzata (SAU)
		proprietà	affitto	TOTALE		
CONDUZIONE DIRETTA DEL COLTIVATORE	23.640	65.621,05	8.178,92	73.799,97	21.243	58.984,61
-Con solo manodopera familiare	20.616	53.854,83	6.778,64	60.633,47	18.454	48.078,88
Fino a 0,49	2.730	619,31	20,56	639,87	2.623	611,07
0,50 - 0,99	2.985	1.600,76	59,39	1.660,15	2.825	1.567,10
1,00 - 1,99	4.594	4.537,11	228,48	4.765,59	4.248	4.369,30
2,00 - 2,99	2.816	4.542,67	238,78	4.781,45	2.576	4.323,75
3,00 - 4,99	3.172	7.985,38	508,06	8.493,44	2.816	7.371,98
5,00 - 9,99	2.744	11.930,18	1.388,48	13.318,66	2.232	10.360,21
10,00 - 19,99	1.129	9.135,07	1.682,09	10.817,16	835	7.520,49
20,00 - 29,99	214	2.815,74	772,06	3.587,80	138	2.147,16
30,00 - 49,99	140	2.628,07	789,18	3.417,25	94	2.061,25
50,00 - 99,99	62	1.766,31	832,56	2.598,87	39	1.457,24
100,00 e oltre	30	6.294,23	259,00	6.553,23	28	6.289,33
-Con manodopera familiare prevalente	2.102	6.313,35	684,34	6.997,69	1.890	5.592,90
Fino a 0,49	197	50,09	3,85	53,94	179	48,86
0,50 - 0,99	297	171,17	4,50	175,67	281	165,67
1,00 - 1,99	513	527,52	24,23	551,75	476	509,66
2,00 - 2,99	297	507,29	23,99	531,28	274	480,72
3,00 - 4,99	332	896,23	56,83	953,06	296	830,88
5,00 - 9,99	277	1.255,17	122,01	1.377,18	230	1.105,36
10,00 - 19,99	112	1.075,73	92,60	1.168,33	94	959,32
20,00 - 29,99	35	565,22	100,72	665,94	28	511,09
30,00 - 49,99	23	546,11	33,73	579,84	18	421,64
50,00 - 99,99	13	391,96	98,50	490,46	10	307,96
100,00 e oltre	6	326,86	123,38	450,24	4	251,74
-Con manodopera extrafamiliare prevalente	922	5.452,87	715,94	6.168,81	899	5.312,83
Fino a 0,49	47	12,09	0,20	12,29	46	12,09
0,50 - 0,99	90	47,59	1,20	48,79	88	47,59
1,00 - 1,99	189	188,95	1,00	189,95	187	187,70
2,00 - 2,99	112	195,40	2,25	197,65	109	193,64
3,00 - 4,99	138	390,18	3,03	393,21	135	382,56
5,00 - 9,99	136	709,95	5,00	714,95	134	703,95
10,00 - 19,99	112	1.005,30	20,76	1.026,06	108	985,35
20,00 - 29,99	38	587,28	19,50	606,78	36	571,28
30,00 - 49,99	23	615,97	—	615,97	23	615,97
50,00 - 99,99	26	1.124,89	—	1.124,89	26	1.124,89
100,00 e oltre	11	575,27	663,00	1.238,27	7	487,81
CONDUZIONE CON SALARIATI E/O COMPARTICIPANTI (in economia)	548	41.835,66	1.538,19	43.373,85	521	41.138,92
Fino a 0,49	18	5,21	0,17	5,38	17	5,21
0,50 - 0,99	25	13,77	—	13,77	25	13,77
1,00 - 1,99	55	60,41	—	60,41	55	60,41
2,00 - 2,99	35	65,29	1,99	67,28	34	65,29
3,00 - 4,99	29	83,84	—	83,84	29	83,84
5,00 - 9,99	71	328,92	12,18	341,10	68	314,23
10,00 - 19,99	80	818,24	21,01	839,25	77	794,10
20,00 - 29,99	44	716,05	53,87	769,92	39	672,65
30,00 - 49,99	43	1.001,00	33,00	1.034,00	41	992,50
50,00 - 99,99	44	1.936,68	274,26	2.210,94	39	1.889,44
100,00 e oltre	104	36.806,25	1.141,71	37.947,96	97	36.247,48
CONDUZIONE A COLONIA PARZIARIA APPODERATA (mezzadria) ED ALTRA FORMA DI CONDUZIONE	471	3.555,05	240,95	3.796,00	445	3.510,86
Fino a 0,49	1	0,18	—	0,18	1	0,18
0,50 - 0,99	14	5,77	1,48	7,25	12	5,77
1,00 - 1,99	31	32,18	—	32,18	31	32,18
2,00 - 2,99	23	38,86	3,27	42,13	21	38,19
3,00 - 4,99	62	209,84	3,50	213,34	61	209,84
5,00 - 9,99	181	1.093,78	43,62	1.137,40	173	1.084,71
10,00 - 19,99	119	1.262,51	83,92	1.346,43	110	1.237,86
20,00 - 29,99	20	332,72	17,00	349,72	18	322,92
30,00 - 49,99	12	257,13	25,16	282,29	11	257,13
50,00 - 99,99	5	117,08	63,00	180,08	4	117,08
100,00 e oltre	3	205,00	—	205,00	3	205,00
TOTALE	24.659	111.011,76	9.958,06	120.969,82	22.209	103.634,39
Fino a 0,49	2.993	686,88	24,78	711,66	2.866	677,41
0,50 - 0,99	3.411	1.839,06	66,57	1.905,63	3.231	1.799,90
1,00 - 1,99	5.382	5.346,17	253,71	5.599,88	4.997	5.159,25
2,00 - 2,99	3.283	5.349,51	270,28	5.619,79	3.014	5.101,59
3,00 - 4,99	3.733	9.565,47	571,42	10.136,89	3.337	8.879,10
5,00 - 9,99	3.409	15.318,00	1.571,29	16.889,29	2.837	13.568,46
10,00 - 19,99	1.552	13.296,85	1.900,38	15.197,23	1.224	11.497,12
20,00 - 29,99	351	963,15	5.017,01	5.980,16	259	4.225,10
30,00 - 49,99	241	5.048,28	881,07	5.929,35	187	4.348,49
50,00 - 99,99	150	5.336,92	1.268,32	6.605,24	118	4.896,61
100,00 e oltre	154	44.207,61	2.187,09	46.394,70	139	43.481,36

possesso della superficie agricola utilizzata (SAU) e zona altimetrica

TOTALE

in ettari

FORME DI CONDUZIONE CLASSI DI SUPERFICIE TOTALE Ettari	SOLO AFFITTO		PARTE IN PROPRIETÀ E PARTE IN AFFITTO			FORME DI CONDUZIONE CLASSI DI SUPERFICIE TOTALE Ettari
	Aziende	Superficie agricola utilizzata (SAU)	Aziende	Superficie agricola utilizzata (SAU)		
				proprietà	affitto	
CONDUZIONE DIRETTA DEL COLTIVATORE	379	1.286,15	2.018	6.636,44	6.892,77	13.529,21
-Con solo manodopera familiare	344	1.183,80	1.818	5.775,95	5.594,84	11.370,79
Fino a 0,49	55	13,77	52	8,24	6,79	15,03
0,50 - 0,99	54	26,81	106	33,66	32,58	66,24
1,00 - 1,99	82	76,15	264	167,81	152,33	320,14
2,00 - 2,99	41	68,09	199	218,92	170,69	389,61
3,00 - 4,99	37	113,90	319	613,40	394,16	1.007,56
5,00 - 9,99	41	245,86	471	1.569,97	1.142,62	2.712,59
10,00 - 19,99	25	271,94	269	1.614,58	1.410,15	3.024,73
20,00 - 29,99	4	76,07	72	668,58	695,99	1.364,57
30,00 - 49,99	2	41,60	44	566,82	747,58	1.314,40
50,00 - 99,99	2	70,61	21	309,07	761,95	1.071,02
100,00 e oltre	1	179,00	1	4,90	80,00	84,90
-Con manodopera familiare prevalente	31	89,70	181	720,45	594,64	1.315,09
Fino a 0,49	8	2,38	10	1,23	1,47	2,70
0,50 - 0,99	3	1,06	13	5,50	3,44	8,94
1,00 - 1,99	10	10,19	27	17,86	14,04	31,90
2,00 - 2,99	2	3,70	21	26,57	20,29	46,86
3,00 - 4,99	3	9,08	33	65,35	47,75	113,10
5,00 - 9,99	3	16,79	44	149,81	105,22	255,03
10,00 - 19,99	1	6,00	17	116,41	86,60	203,01
20,00 - 29,99	—	—	7	54,13	100,72	154,85
30,00 - 49,99	—	—	5	124,47	33,73	158,20
50,00 - 99,99	1	40,50	2	84,00	58,00	142,00
100,00 e oltre	—	—	2	75,12	123,38	198,50
-Con manodopera extrafamiliare prevalente	4	12,65	19	140,04	703,29	843,33
Fino a 0,49	1	0,20	—	—	—	—
0,50 - 0,99	2	1,20	—	—	—	—
1,00 - 1,99	—	—	2	1,25	1,00	2,25
2,00 - 2,99	—	—	3	1,76	2,25	4,01
3,00 - 4,99	—	—	3	7,62	3,03	10,65
5,00 - 9,99	—	—	2	6,00	5,00	11,00
10,00 - 19,99	1	11,25	3	19,95	9,51	29,46
20,00 - 29,99	—	—	2	16,00	19,50	35,50
30,00 - 49,99	—	—	—	—	—	—
50,00 - 99,99	—	—	—	—	—	—
100,00 e oltre	—	—	4	87,46	663,00	750,46
CONDUZIONE CON SALARIATI E/O COMPARTICIPANTI (in economia)	8	473,03	19	696,74	1.065,16	1.761,90
Fino a 0,49	1	0,17	—	—	—	—
0,50 - 0,99	—	—	—	—	—	—
1,00 - 1,99	—	—	—	—	—	—
2,00 - 2,99	—	—	—	—	—	—
3,00 - 4,99	1	1,99	—	—	—	—
5,00 - 9,99	—	—	—	—	—	—
10,00 - 19,99	—	—	3	14,69	12,18	26,87
20,00 - 29,99	1	12,50	2	24,14	8,51	32,65
30,00 - 49,99	1	15,37	4	43,40	38,50	81,90
50,00 - 99,99	—	—	2	8,50	33,00	41,50
100,00 e oltre	3	213,00	2	47,24	61,26	108,50
-Con manodopera extrafamiliare prevalente	1	230,00	6	558,77	911,71	1.470,48
CONDUZIONE A COLONIA PARZIARIA APPODERATA (mezzadria) ED ALTRA FORMA DI CONDUZIONE	18	207,99	8	44,19	32,96	77,15
Fino a 0,49	—	—	—	—	—	—
0,50 - 0,99	2	1,48	—	—	—	—
1,00 - 1,99	—	—	—	—	—	—
2,00 - 2,99	1	2,18	1	0,67	1,09	1,76
3,00 - 4,99	1	3,50	—	—	—	—

segue TAV. 4 — Aziende per forma di conduzione, classe di superficie totale, titolo di

B -

Superficie

FORME DI CONDUZIONE CLASSI DI SUPERFICIE TOTALE Ettari	TOTALE				SOLO PROPRIETÀ	
	Aziende	Superficie agricola utilizzata (SAU)			Aziende	Superficie agricola utilizzata (SAU)
		proprietà	affitto	TOTALE		
CONDUZIONE DIRETTA DEL COLTIVATORE	13.789	43.553,23	6.138,04	49.691,27	12.090	38.970,62
-Con solo manodopera familiare	12.204	37.950,97	5.231,04	43.182,01	10.668	33.870,73
Fino a 0,49	1.180	261,78	13,43	275,21	1.103	254,61
0,50 - 0,99	1.372	681,05	37,31	718,36	1.261	654,08
1,00 - 1,99	2.455	2.314,25	133,89	2.448,14	2.240	2.195,61
2,00 - 2,99	1.805	2.756,93	137,66	2.894,59	1.656	2.606,21
3,00 - 4,99	2.114	4.994,56	363,78	5.358,34	1.856	4.539,90
5,00 - 9,99	2.043	8.552,87	1.072,81	9.625,68	1.651	7.378,04
10,00 - 19,99	889	7.030,87	1.296,69	8.327,56	668	5.892,99
20,00 - 29,99	160	1.979,42	599,29	2.578,71	101	1.487,69
30,00 - 49,99	111	1.910,33	654,80	2.565,13	75	1.532,28
50,00 - 99,99	49	1.352,18	662,38	2.014,56	33	1.217,49
100,00 e oltre	26	6.116,73	259,00	6.375,73	24	6.111,83
-Con manodopera familiare prevalente	1.205	3.304,50	479,70	3.784,20	1.051	2.881,55
Fino a 0,49	138	34,83	2,86	37,69	123	33,73
0,50 - 0,99	157	92,37	2,97	95,34	145	86,95
1,00 - 1,99	272	281,59	14,95	296,54	248	268,06
2,00 - 2,99	167	278,40	17,16	295,56	151	257,97
3,00 - 4,99	211	541,44	45,89	587,33	184	494,20
5,00 - 9,99	168	695,63	101,85	797,48	132	585,53
10,00 - 19,99	54	453,35	74,73	528,08	40	365,38
20,00 - 29,99	16	235,42	65,41	300,83	11	190,38
30,00 - 49,99	9	218,49	10,00	228,49	7	172,99
50,00 - 99,99	9	225,86	70,50	296,36	7	195,86
100,00 e oltre	4	247,12	73,38	320,50	3	230,50
-Con manodopera extrafamiliare prevalente	380	2.297,76	427,30	2.725,06	371	2.218,34
Fino a 0,49	18	5,46	—	5,46	18	5,46
0,50 - 0,99	36	20,73	—	20,73	36	20,73
1,00 - 1,99	76	77,12	0,05	77,17	75	75,92
2,00 - 2,99	41	65,97	1,75	67,72	39	64,71
3,00 - 4,99	59	156,60	2,00	158,60	58	155,10
5,00 - 9,99	55	244,01	4,00	248,01	54	240,01
10,00 - 19,99	47	417,72	—	417,72	47	417,72
20,00 - 29,99	20	289,39	19,50	308,89	18	273,39
30,00 - 49,99	8	221,97	—	221,97	8	221,97
50,00 - 99,99	14	485,52	—	485,52	14	485,52
100,00 e oltre	6	313,27	400,00	713,27	4	257,81
CONDUZIONE CON SALARIATI E/O COMPARTICIPANTI (in economia)	256	36.201,13	1.076,08	37.277,21	241	35.748,72
Fino a 0,49	4	0,84	0,17	1,01	3	0,84
0,50 - 0,99	9	4,86	—	4,86	9	4,86
1,00 - 1,99	16	15,06	—	15,06	16	15,06
2,00 - 2,99	11	15,70	1,99	17,69	10	15,70
3,00 - 4,99	10	23,76	—	23,76	10	23,76
5,00 - 9,99	23	104,15	—	104,15	23	104,15
10,00 - 19,99	34	295,65	21,01	316,66	31	271,51
20,00 - 29,99	21	302,22	12,00	314,22	20	295,22
30,00 - 49,99	23	503,18	6,20	509,38	22	502,68
50,00 - 99,99	23	842,46	213,00	1.055,46	20	842,46
100,00 e oltre	82	34.093,25	821,71	34.914,96	77	33.672,48
CONDUZIONE A COLONIA PARZIARIA APPODERATA (mezzadria) ED ALTRA FORMA DI CONDUZIONE	251	1.789,78	65,98	1.855,76	240	1.748,59
Fino a 0,49	—	—	—	—	—	—
0,50 - 0,99	10	4,41	0,68	5,09	9	4,41
1,00 - 1,99	22	23,03	—	23,03	22	23,03
2,00 - 2,99	16	26,36	3,27	29,63	14	25,69
3,00 - 4,99	36	120,12	—	120,12	36	120,12
5,00 - 9,99	95	611,19	1,82	613,01	93	602,12
10,00 - 19,99	53	591,13	18,05	609,18	50	567,48
20,00 - 29,99	7	97,81	17,00	114,81	5	88,01
30,00 - 49,99	7	89,18	25,16	114,34	6	89,18
50,00 - 99,99	3	89,55	—	89,55	3	89,55
100,00 e oltre	2	137,00	—	137,00	2	137,00
TOTALE	14.296	81.544,14	7.280,10	88.824,24	12.571	76.465,93
Fino a 0,49	1.340	302,91	16,46	319,37	1.247	294,64
0,50 - 0,99	1.584	803,42	40,96	844,38	1.460	771,03
1,00 - 1,99	2.841	2.711,05	148,89	2.859,94	2.601	2.577,68
2,00 - 2,99	2.040	3.143,36	161,83	3.305,19	1.870	2.970,28
3,00 - 4,99	2.430	5.836,48	411,67	6.248,15	2.144	5.333,08
5,00 - 9,99	2.384	10.207,85	1.180,48	11.388,33	1.953	8.909,85
10,00 - 19,99	1.077	8.788,72	1.410,48	10.199,20	836	7.515,08
20,00 - 29,99	224	2.904,26	713,20	3.617,46	155	2.334,69
30,00 - 49,99	158	2.943,15	696,16	3.639,31	118	2.519,10
50,00 - 99,99	98	2.995,57	945,88	3.941,45	77	2.830,88
100,00 e oltre	120	40.907,37	1.554,09	42.461,46	110	40.409,62

possesto della superficie agricola utilizzata (SAU) e zona altimetrica

MONTAGNA

in ettari

SOLO AFFITTO		PARTE IN PROPRIETÀ E PARTE IN AFFITTO				FORME DI CONDUZIONE CLASSI DI SUPERFICIE TOTALE Ettari	
Aziende	Superficie agricola utilizzata (SAU)	Aziende	Superficie agricola utilizzata (SAU)				
			proprietà	affitto	TOTALE		
210	894,25	1.489	4.582,61	5.243,79	9.826,40	CONDUZIONE DIRETTA DEL COLTIVATORE	
-Con solo manodopera familiare	189	810,83	1.347	4.080,24	4.420,21	8.500,45	-Con solo manodopera familiare
Fino a 0,49	31	7,61	46	7,17	5,82	12,99	Fino a 0,49
0,50 - 0,99	29	14,35	82	26,97	22,96	49,93	0,50 - 0,99
1,00 - 1,99	34	38,99	181	118,64	94,90	213,54	1,00 - 1,99
2,00 - 2,99	17	30,08	132	150,72	107,58	258,30	2,00 - 2,99
3,00 - 4,99	29	95,46	229	454,66	268,32	722,98	3,00 - 4,99
5,00 - 9,99	30	173,21	362	1.174,83	899,60	2.074,43	5,00 - 9,99
10,00 - 19,99	12	123,40	209	1.137,88	1.173,29	2.311,17	10,00 - 19,99
20,00 - 29,99	2	36,52	57	491,73	562,77	1.054,50	20,00 - 29,99
30,00 - 49,99	2	41,60	34	378,05	613,20	991,25	30,00 - 49,99
50,00 - 99,99	2	70,61	14	134,69	591,77	726,46	50,00 - 99,99
100,00 e oltre	1	179,00	1	4,90	80,00	84,90	100,00 e oltre
-Con manodopera familiare prevalente	21	83,42	133	422,95	396,28	819,23	-Con manodopera familiare prevalente
Fino a 0,49	6	1,53	9	1,10	1,33	2,43	Fino a 0,49
0,50 - 0,99	—	—	12	5,42	2,97	8,39	0,50 - 0,99
1,00 - 1,99	5	5,82	19	13,53	9,13	22,66	1,00 - 1,99
2,00 - 2,99	2	3,70	14	20,43	13,46	33,89	2,00 - 2,99
3,00 - 4,99	3	9,08	24	47,24	36,81	84,05	3,00 - 4,99
5,00 - 9,99	3	16,79	33	110,10	85,06	195,16	5,00 - 9,99
10,00 - 19,99	1	6,00	13	87,97	68,73	156,70	10,00 - 19,99
20,00 - 29,99	—	—	5	45,04	65,41	110,45	20,00 - 29,99
30,00 - 49,99	—	—	2	45,50	10,00	55,50	30,00 - 49,99
50,00 - 99,99	1	40,50	1	30,00	30,00	60,00	50,00 - 99,99
100,00 e oltre	—	—	1	16,62	73,38	90,00	100,00 e oltre
-Con manodopera extrafamiliare prevalente	—	—	9	79,42	427,30	506,72	-Con manodopera extrafamiliare prevalente
Fino a 0,49	—	—	—	—	—	—	Fino a 0,49
0,50 - 0,99	—	—	—	—	—	—	0,50 - 0,99
1,00 - 1,99	—	—	1	1,20	0,05	1,25	1,00 - 1,99
2,00 - 2,99	—	—	2	1,26	1,75	3,01	2,00 - 2,99
3,00 - 4,99	—	—	1	1,50	2,00	3,50	3,00 - 4,99
5,00 - 9,99	—	—	1	4,00	4,00	8,00	5,00 - 9,99
10,00 - 19,99	—	—	—	—	—	—	10,00 - 19,99
20,00 - 29,99	—	—	2	16,00	19,50	35,50	20,00 - 29,99
30,00 - 49,99	—	—	—	—	—	—	30,00 - 49,99
50,00 - 99,99	—	—	—	—	—	—	50,00 - 99,99
100,00 e oltre	—	—	2	55,46	400,00	455,46	100,00 e oltre
CONDUZIONE CON SALARIATI E/O COMPARTICIPANTI (in economia)	6	227,66	9	452,41	848,42	1.300,83	CONDUZIONE CON SALARIATI E/O COMPARTICIPANTI (in economia)
Fino a 0,49	1	0,17	—	—	—	—	Fino a 0,49
0,50 - 0,99	—	—	—	—	—	—	0,50 - 0,99
1,00 - 1,99	—	—	—	—	—	—	1,00 - 1,99
2,00 - 2,99	1	1,99	—	—	—	—	2,00 - 2,99
3,00 - 4,99	—	—	—	—	—	—	3,00 - 4,99
5,00 - 9,99	—	—	—	—	—	—	5,00 - 9,99
10,00 - 19,99	1	12,50	2	24,14	8,51	32,65	10,00 - 19,99
20,00 - 29,99	—	—	1	7,00	12,00	19,00	20,00 - 29,99
30,00 - 49,99	—	—	1	0,50	6,20	6,70	30,00 - 49,99
50,00 - 99,99	3	213,00	—	—	—	—	50,00 - 99,99
100,00 e oltre	—	—	5	420,77	821,71		

segue TAV. 4 — Aziende per forma di conduzione, classe di superficie totale, titolo di

C -

Superficie

FORME DI CONDUZIONE CLASSI DI SUPERFICIE TOTALE Ettari	TOTALE				SOLO PROPRIETÀ	
	Aziende	Superficie agricola utilizzata (SAU)			Aziende	Superficie agricola utilizzata (SAU)
		proprietà	affitto	TOTALE		
CONDUZIONE DIRETTA DEL COLTIVATORE	9.851	22.067,82	2.040,88	24.108,70	9.153	20.013,99
-Con solo manodopera familiare	8.412	15.903,86	1.547,60	17.451,46	7.786	14.208,15
Fino a 0,49	1.550	357,53	7,13	364,66	1.520	356,46
0,50 - 0,99	1.613	919,71	22,08	941,79	1.564	913,02
1,00 - 1,99	2.139	2.222,86	94,59	2.317,45	2.008	2.173,69
2,00 - 2,99	1.011	1.785,74	101,12	1.886,86	920	1.717,54
3,00 - 4,99	1.058	2.990,82	144,28	3.135,10	960	2.832,08
5,00 - 9,99	701	3.377,31	315,67	3.692,98	581	2.982,17
10,00 - 19,99	240	2.104,20	385,40	2.489,60	167	1.627,50
20,00 - 29,99	54	836,32	172,77	1.009,09	37	659,47
30,00 - 49,99	29	717,74	134,38	852,12	19	528,97
50,00 - 99,99	13	414,13	170,18	584,31	6	239,75
100,00 e oltre	4	177,50	—	177,50	4	177,50
-Con manodopera familiare prevalente	897	3.008,85	204,64	3.213,49	839	2.711,35
Fino a 0,49	59	15,26	0,99	16,25	56	15,13
0,50 - 0,99	140	78,80	1,53	80,33	136	78,72
1,00 - 1,99	241	245,93	9,28	255,21	228	241,60
2,00 - 2,99	130	228,89	6,83	235,72	123	222,75
3,00 - 4,99	121	354,79	10,94	365,73	112	336,68
5,00 - 9,99	109	559,54	20,16	579,70	98	519,83
10,00 - 19,99	58	622,38	17,87	640,25	54	593,94
20,00 - 29,99	19	329,80	35,31	365,11	17	320,71
30,00 - 49,99	14	327,62	23,73	351,35	11	248,65
50,00 - 99,99	4	166,10	28,00	194,10	3	112,10
100,00 e oltre	2	79,74	50,00	129,74	1	21,24
-Con manodopera extrafamiliare prevalente	542	3.155,11	288,64	3.443,75	528	3.094,49
Fino a 0,49	29	6,63	0,20	6,83	28	6,63
0,50 - 0,99	54	26,86	1,20	28,06	52	26,86
1,00 - 1,99	113	111,83	0,95	112,78	112	111,78
2,00 - 2,99	71	129,43	0,50	129,93	70	128,93
3,00 - 4,99	79	233,58	1,03	234,61	77	227,46
5,00 - 9,99	81	465,94	1,00	466,94	80	463,94
10,00 - 19,99	65	587,58	20,76	608,34	61	567,63
20,00 - 29,99	18	297,89	—	297,89	18	297,89
30,00 - 49,99	15	394,00	—	394,00	15	394,00
50,00 - 99,99	12	639,37	—	639,37	12	639,37
100,00 e oltre	5	262,00	263,00	525,00	3	230,00
CONDUZIONE CON SALARIATI E/O COMPARTICIPANTI (in economia)	292	5.634,53	482,11	6.096,64	280	5.390,20
Fino a 0,49	14	4,37	—	4,37	14	4,37
0,50 - 0,99	16	8,91	—	8,91	16	8,91
1,00 - 1,99	39	45,35	—	45,35	39	45,35
2,00 - 2,99	24	49,59	—	49,59	24	49,59
3,00 - 4,99	19	60,08	—	60,08	19	60,08
5,00 - 9,99	48	224,77	12,18	236,95	45	210,08
10,00 - 19,99	46	522,59	—	522,59	46	522,59
20,00 - 29,99	23	413,83	41,87	455,70	19	377,43
30,00 - 49,99	20	497,82	26,80	524,62	19	489,82
50,00 - 99,99	21	1.094,22	61,26	1.155,48	19	1.046,98
100,00 e oltre	22	2.713,00	320,00	3.033,00	20	2.575,00
CONDUZIONE A COLONIA PARZIARIA APPODERATA (mezzadria) ED ALTRA FORMA DI CONDUZIONE	220	1.765,27	174,97	1.940,24	205	1.764,27
Fino a 0,49	1	0,18	—	0,18	1	0,18
0,50 - 0,99	4	1,36	0,80	2,16	3	1,36
1,00 - 1,99	9	9,15	—	9,15	9	9,15
2,00 - 2,99	7	12,50	—	12,50	7	12,50
3,00 - 4,99	26	89,72	3,50	93,22	25	89,72
5,00 - 9,99	86	482,59	41,80	524,39	80	482,59
10,00 - 19,99	66	671,38	65,87	737,25	60	670,38
20,00 - 29,99	13	234,91	—	234,91	13	234,91
30,00 - 49,99	5	167,95	—	167,95	5	167,95
50,00 - 99,99	2	27,53	63,00	90,53	1	27,53
100,00 e oltre	1	68,00	—	68,00	1	68,00
TOTALE	10.363	29.467,62	2.677,96	32.145,58	9.638	27.168,46
Fino a 0,49	1.653	383,97	8,32	392,29	1.619	382,77
0,50 - 0,99	1.827	1.035,64	25,61	1.061,25	1.771	1.028,87
1,00 - 1,99	2.541	2.635,12	104,82	2.739,94	2.396	2.581,57
2,00 - 2,99	1.243	2.206,15	108,45	2.314,60	1.144	2.131,31
3,00 - 4,99	1.303	3.728,99	159,75	3.888,74	1.193	3.546,02
5,00 - 9,99	1.025	5.110,15	390,81	5.500,96	884	4.658,61
10,00 - 19,99	475	4.508,13	489,90	4.998,03	388	3.982,04
20,00 - 29,99	127	2.112,75	249,95	2.362,70	104	1.890,41
30,00 - 49,99	83	2.105,13	184,91	2.290,04	69	1.829,39
50,00 - 99,99	52	2.341,35	322,44	2.663,79	41	2.065,73
100,00 e oltre	34	3.300,24	633,00	3.933,24	29	3.071,74

possesto della superficie agricola utilizzata (SAU) e zona altimetrica

COLLINA

in ettari

AZIENDE	SUPERFICIE AGRICOLA UTILIZZATA (SAU)	PARTE IN PROPRIETÀ E PARTE IN AFFITTO				FORME DI CONDUZIONE CLASSI DI SUPERFICIE TOTALE Ettari
		AZIENDE	SUPERFICIE AGRICOLA UTILIZZATA (SAU)			
			proprietà	affitto	TOTALE	
169	391,90	529	2.053,83	1.648,98	3.702,81	
-Con solo manodopera familiare	155	471	1.695,71	1.174,63	2.870,34	
Fino a 0,49	24	6	1,07	0,97	2,04	
0,50 - 0,99	25	24	6,69	9,62	16,31	
1,00 - 1,99	48	83	49,17	57,43	106,60	
2,00 - 2,99	24	67	68,20	63,11	131,31	
3,00 - 4,99	8	90	158,74	125,84	284,58	
5,00 - 9,99	11	109	395,14	243,02	638,16	
10,00 - 19,99	13	60	476,70	236,86	713,56	
20,00 - 29,99	2	15	176,85	133,22	310,07	
30,00 - 49,99	—	10	188,77	134,38	323,15	
50,00 - 99,99	—	7	174,38	170,18	344,56	
100,00 e oltre	—	—	—	—	—	
-Con manodopera familiare prevalente	10	48	297,50	198,36	495,86	
Fino a 0,49	2	1	0,13	0,14	0,27	
0,50 - 0,99	3	1	0,08	0,47	0,55	
1,00 - 1,99	5	8	4,33	4,91	9,24	
2,00 - 2,99	—	7	6,14	6,83	12,97	
3,00 - 4,99	—	9	18,11	10,94	29,05	
5,00 - 9,99	—	11	39,71	20,16	59,87	
10,00 - 19,99	—	4	28,44	17,87	46,31	
20,00 - 29,99	—	2	9,09	35,31	44,40	
30,00 - 49,99	—	3	78,97	23,73	102,70	
50,00 - 99,99	—	1	54,00	28,00	82,00	
100,00 e oltre	—	1	58,50	50,00	108,50	
-Con manodopera extrafamiliare prevalente	4	10	60,62	275,99	336,61	
Fino a 0,49	1	—	—	—	—	
0,50 - 0,99	2	—	1,20	—	—	
1,00 - 1,99	—	1	0,05	0,95	1,00	
2,00 - 2,99	—	1	0,50	0,50	1,00	
3,00 - 4,99	—	2	6,12	1,03	7,15	
5,00 - 9,99	—	1	2,00	1,00	3,00	
10,00 - 19,99	1	3	19,95	9,51	29,46	
20,00 - 29,99	—	—	—	—	—	
30,00 - 49,99	—	—	—	—	—	
50,00 - 99,99	—	—	—	—	—	
100,00 e oltre	—	2	32,00	263,00	295,00	
CONDUZIONE CON SALARIATI E/O COMPARTICIPANTI (in economia)	2	10	244,33	216,74	461,07	
Fino a 0,49	—	—	—	—	—	
0,50 - 0,99	—	—	—	—	—	
1,00 - 1,99	—	—	—	—	—	
2,00 - 2,99	—	—	—	—	—	
3,00 - 4,99	—	—	—	—	—	
5,00 - 9,99	—	3	14,69	12,18	26,87	
10,00 - 19,99	—	—	—	—	—	
20,00 - 29,99	—	—	—	—	—	
30,00 - 49,99	—	1	36,40	26,50	62,90	
50,00 - 99,99	—	1	8,00	26,80	34,80	
100,00 e oltre	—	2	47,24	61,26	108,50	
CONDUZIONE A COLONIA PARZIARIA APPODERATA (mezzadria) ED ALTRA FORMA DI CONDUZIONE	14	1	1,00	9,50	10,50	
Fino a 0,49	—	—	—	—	—	
0,50 - 0,99	—	—	—	—	—	
1,00 - 1,99	1	—	0,80	—	—	
2,00 - 2,99	—	—	—	—	—	
3,00 - 4,99	—	—	—	—	—	
5,00 - 9,99	—	—	—	—	—	
10,00 - 19,99	—	—	—	—	—	
20,00 - 29,99	—	—	—	—	—	
30,00 - 49,99	—	—	—	—	—	
50,00 - 99,99	—	—	—	—	—	
100,00 e oltre	—	—	—	—	—	
TOTALE	185	540	2.299,16	1.875,22	4.174,38	
Fino a 0,49	27	7	1,20	1,11	2,31	
0,50 - 0,99	31	25	6,77	10,09	16,86	
1,00 - 1,99	53	92	53,55	63,29	116,84	
2,00 - 2,99	24	75	74,84	70,44	145,28	
3,00 - 4,99	9	101	182,97	137,81	320,78	
5,00 - 9,99	17	124	451,54	276,36	727,90	
10,00 - 19,99	19	68	526,09	273,74	799,83	
20,00						

TAV. 5 — Aziende e superficie delle principali coltivazioni per classe di superficie totale, forma di utilizzazione dei terreni e zona altimetrica**A - TOTALE - AZIENDE**

FORME DI UTILIZZAZIONE DEI TERRENI E COLTIVAZIONI	CLASSI DI SUPERFICIE TOTALE (ettari)							TOTALE
	Fino a 0,99	1,00 — 1,99	2,00 — 4,99	5,00 — 9,99	10,00 — 19,99	20,00 — 49,99	50,00 ed oltre	
SEMINATIVI	3.670	3.443	5.227	2.847	1.248	471	180	17.086
Cereali	1.085	1.510	3.063	2.003	945	360	145	9.111
di cui:								
frumento	656	1.117	2.467	1.749	855	308	133	7.285
granoturco	495	594	1.075	664	329	125	65	3.347
riso	—	—	—	—	—	—	—	—
Patata	680	921	1.780	997	451	157	38	5.024
Barbabetola da zucchero	27	59	161	161	67	17	16	508
Piante industriali	—	—	2	—	1	2	5	10
di cui:								
tabacco	—	—	1	—	—	—	1	2
Ortive	916	966	1.426	770	327	133	50	4.588
-In piena aria	915	966	1.426	770	327	133	50	4.587
di cui: carciofo	22	31	33	17	13	6	1	123
fragola	2	6	5	5	—	—	—	18
pomodoro	242	198	343	169	54	21	4	1.031
-Protette	1	1	—	—	—	—	—	2
in serra	—	—	—	—	—	—	—	—
in tunnels, campane, ecc.	1	1	—	—	—	—	—	2
Fiori e piante ornamentali	7	1	2	4	—	—	—	14
di cui: in piena aria	7	1	2	3	—	—	—	13
in serra	—	1	1	—	—	—	—	2
Foraggiere avvicendate	1.061	1.300	2.447	1.552	793	310	121	7.584
PRATI PERMANENTI E PASCOLI	920	1.626	3.306	2.091	1.070	434	242	9.689
Prati permanenti	605	1.010	2.131	1.387	722	269	125	6.249
Pascoli	344	763	1.883	1.399	841	370	206	5.806
COLTIVAZIONI LEGNOSE AGRARIE	5.215	4.111	4.793	2.140	824	310	112	17.505
Vite	3.493	3.022	4.001	1.905	707	242	85	13.455
di cui per la produzione di:								
-Vini a denominazione di origine controllata (vini DOC)	—	—	—	—	—	—	—	—
-Altri vini (compresi i vini da tavola con indicazione geografica)	3.479	3.016	3.995	1.903	707	242	85	13.427
-Uva da tavola	20	19	24	10	4	2	1	80
Olivo	3.596	2.814	3.049	1.241	515	221	82	11.518
Agrumi	—	—	—	—	—	—	—	—
di cui:								
arancio	—	—	—	—	—	—	—	—
limone	—	—	—	—	—	—	—	—
Fruttiferi	622	498	575	255	114	47	16	2.127
di cui:								
melo	212	218	264	136	62	28	5	925
pero	184	173	194	97	47	21	5	721
pesco	382	252	261	119	56	21	5	1.096
mandorlo	33	30	42	28	3	4	2	142
nocciole	82	122	170	85	34	13	7	513
Vivai	36	42	58	19	12	3	1	171
CASTAGNETI DA FRUTTO	293	545	1.040	514	244	99	46	2.781
SUPERFICIE AGRICOLA UTILIZZATA	6.404	5.382	7.016	3.409	1.552	592	304	24.659
COLTURE BOSCHIVE	1.000	1.794	3.891	2.340	1.130	499	290	10.944
Pioppete	7	9	32	22	12	6	3	91
Boschi	995	1.789	3.887	2.337	1.129	498	289	10.924
SUPERFICIE AGRARIA NON UTILIZZATA	1.212	1.716	2.394	1.081	457	178	117	7.155
ALTRA SUPERFICIE	2.646	2.547	4.008	2.249	1.103	426	214	13.193
SUPERFICIE TOTALE	6.529	5.494	7.149	3.455	1.573	604	320	25.124

segue TAV. 5 — **Aziende e superficie delle principali coltivazioni per classe di superficie totale, forma di utilizzazione dei terreni e zona altimetrica**

A - TOTALE - SUPERFICIE INVESTITA (ettari)

FORME DI UTILIZZAZIONE DEI TERRENI E COLTIVAZIONI	CLASSI DI SUPERFICIE TOTALE (ettari)							TOTALE
	Fino a 0,99	1,00 — 1,99	2,00 — 4,99	5,00 — 9,99	10,00 — 19,99	20,00 — 49,99	50,00 ed oltre	
SEMINATIVI	839,94	1.972,69	6.287,30	7.597,69	6.908,69	5.218,15	7.443,82	36.268,28
Cereali	268,57	751,37	2.711,63	3.533,71	3.152,92	2.194,38	3.696,93	16.309,51
di cui:								
frumento	165,20	503,28	1.869,13	2.383,66	1.964,37	1.315,12	2.234,96	10.435,72
granoturco	80,45	163,88	445,64	484,80	462,69	380,98	874,43	2.892,87
riso	—	—	—	—	—	—	—	—
Patata	46,80	103,53	264,61	222,46	186,20	70,13	34,61	928,34
Barbabietola da zucchero	2,69	12,94	64,52	118,06	139,92	55,30	197,00	590,43
Piante industriali	—	—	1,60	—	2,28	5,50	53,00	62,38
di cui:								
tabacco	—	—	0,10	—	—	—	4,00	4,10
Ortive	109,93	141,56	225,15	165,49	78,59	48,88	17,65	787,25
-In piena aria	109,91	141,53	225,15	165,49	78,59	48,88	17,65	787,20
di cui: carciofo	0,58	0,97	1,15	0,56	0,42	0,27	0,05	4,00
fragola	0,11	0,11	2,22	0,07	—	—	—	2,51
pomodoro	9,07	11,51	19,31	18,18	5,59	1,80	0,45	65,91
-Protette	0,02	0,03	—	—	—	—	—	0,05
in serra	—	—	—	—	—	—	—	—
in tunnels, campane, ecc.	0,02	0,03	—	—	—	—	—	0,05
Fiori e piante ornamentali	0,70	0,90	1,53	7,44	—	—	—	10,57
di cui: in piena aria	0,70	0,80	1,33	5,44	—	—	—	8,27
in serra	—	0,10	0,20	—	—	—	—	0,30
Foraggiere avvicendate	256,13	699,31	2.459,41	3.096,12	3.033,46	2.591,55	3.184,61	15.320,59
PRATI PERMANENTI E PASCOLI	278,69	1.008,68	4.207,74	5.631,91	5.890,61	4.923,59	43.014,06	64.955,28
Prati permanenti	175,87	575,12	2.239,61	2.759,62	2.590,27	1.851,79	9.811,61	20.003,89
Pascoli	102,82	433,56	1.968,13	2.872,29	3.300,34	3.071,80	33.202,45	44.951,39
COLTIVAZIONI LEGNOSE AGRARIE	1.438,35	2.435,59	4.673,67	3.199,00	2.061,96	1.483,12	2.075,48	17.367,17
Vite	437,93	668,57	1.295,66	938,16	563,72	289,91	226,37	4.420,32
di cui per la produzione di:								
-Vini a denominazione di origine controllata (vini DOC)	—	—	—	—	—	—	—	—
-Altri vini (compresi i vini da tavola con indicazione geografica)	435,93	664,04	1.285,35	930,95	550,54	288,62	224,37	4.379,80
-Uva da tavola	0,92	2,35	3,97	2,02	1,35	0,70	2,00	13,31
Olivo	943,33	1.674,77	3.168,12	2.083,95	1.345,95	1.139,48	1.811,67	12.167,27
Agrumi	—	—	—	—	—	—	—	—
di cui:								
arancio	—	—	—	—	—	—	—	—
limone	—	—	—	—	—	—	—	—
Fruttiferi	54,65	88,19	192,22	163,36	106,06	51,02	36,94	692,44
di cui:								
melo	7,47	13,35	21,89	16,89	9,20	4,23	2,71	75,74
pero	6,15	9,44	16,70	12,92	6,94	2,57	2,41	57,13
pesco	15,98	20,29	42,87	34,76	27,54	8,33	4,80	154,57
mandorlo	1,91	1,74	2,99	3,24	0,59	0,13	2,01	12,61
nocciolo	12,63	25,41	64,57	53,26	31,81	18,65	19,00	225,33
Vivai	1,91	3,01	14,65	13,43	40,13	1,71	0,50	75,34
CASTAGNETI DA FRUTTO	60,31	182,92	587,97	460,69	335,97	284,65	466,58	2.379,09
SUPERFICIE AGRICOLA UTILIZZATA	2.617,29	5.599,88	15.756,68	16.889,29	15.197,23	11.909,51	52.999,94	120.969,82
COLTURE BOSCHIVE	234,87	786,71	3.340,36	4.054,02	4.227,08	4.419,72	63.252,43	80.315,19
Pioppete	2,05	3,61	13,38	14,98	10,80	6,30	1,64	52,76
Boschi	232,82	783,10	3.326,98	4.039,04	4.216,28	4.413,42	63.250,79	80.262,43
SUPERFICIE AGRARIA NON UTILIZZATA	253,33	833,25	2.395,19	1.806,02	1.110,18	893,72	3.559,68	10.851,37
ALTRA SUPERFICIE	121,77	186,70	402,98	380,75	316,62	229,29	3.194,65	4.832,76
SUPERFICIE TOTALE	3.227,26	7.406,54	21.895,21	23.130,08	20.851,11	17.452,24	123.006,70	216.969,14

segue TAV. 5 — Aziende e superficie delle principali coltivazioni per classe di superficie totale, forma di utilizzazione dei terreni e zona altimetrica

B - MONTAGNA - AZIENDE

FORME DI UTILIZZAZIONE DEI TERRENI E COLTIVAZIONI	CLASSI DI SUPERFICIE TOTALE (ettari)							TOTALE
	Fino a 0,99	1,00 — 1,99	2,00 — 4,99	5,00 — 9,99	10,00 — 19,99	20,00 — 49,99	50,00 ed oltre	
SEMINATIVI	2.138	2.135	3.588	2.039	851	292	108	11.151
Cereali	903	1.131	2.252	1.459	638	216	86	6.685
di cui:								
frumento	568	891	1.853	1.306	601	200	80	5.499
granoturco	418	460	852	521	225	70	40	2.586
riso	—	—	—	—	—	—	—	—
Patata	628	862	1.664	947	421	146	33	4.701
Barbabietola da zucchero	27	58	160	160	67	17	14	503
Piante industriali	—	—	1	—	1	1	2	5
di cui:								
tabacco	—	—	1	—	—	—	—	1
Ortive	525	601	1.017	543	189	73	26	2.974
-In piena aria	524	601	1.017	543	189	73	26	2.973
di cui: carciofo	9	26	18	5	7	3	—	68
fragola	1	4	3	4	—	—	—	12
pomodoro	204	174	306	144	40	13	2	883
-Protette	1	—	—	—	—	—	—	1
in serra	—	—	—	—	—	—	—	—
in tunnels, campane, ecc.	1	—	—	—	—	—	—	1
Fiori e piante ornamentali	2	1	1	4	—	—	—	8
di cui: in piena aria	2	1	1	3	—	—	—	7
in serra	—	1	1	—	—	—	—	2
Foraggiere avvicendate	780	910	1.695	1.062	519	179	73	5.218
PRATI PERMANENTI E PASCOLI	647	1.230	2.697	1.728	867	317	190	7.676
Prati permanenti	435	770	1.807	1.200	614	229	98	5.153
Pascoli	241	599	1.566	1.187	708	278	169	4.748
COLTIVAZIONI LEGNOSE AGRARIE	1.916	1.722	2.359	1.140	370	121	46	7.674
Vite	1.454	1.392	2.084	1.053	328	92	32	6.435
di cui per la produzione di:								
-Vini a denominazione di origine controllata (vini DOC)	—	—	—	—	—	—	—	—
-Altri vini (compresi i vini da tavola con indicazione geografica)	1.454	1.391	2.082	1.053	328	92	32	6.432
-Uva da tavola	3	10	11	6	2	2	—	34
Olivo	676	626	773	290	94	42	21	2.522
Agrumi	—	—	—	—	—	—	—	—
di cui:								
arancio	—	—	—	—	—	—	—	—
limone	—	—	—	—	—	—	—	—
Fruttiferi	96	128	199	100	39	15	7	584
di cui:								
melo	38	38	65	47	23	9	1	221
pero	26	24	38	26	15	5	1	135
pesco	22	16	19	6	3	—	1	67
mandorlo	9	7	7	4	—	—	—	27
nocciolo	55	79	127	50	17	5	5	338
Vivai	27	33	49	19	6	2	—	136
CASTAGNETI DA FRUTTO	293	542	1.036	511	242	99	43	2.766
SUPERFICIE AGRICOLA UTILIZZATA	2.924	2.841	4.470	2.384	1.077	382	218	14.296
COLTURE BOSCHIVE	763	1.307	2.933	1.814	867	351	212	8.247
Pioppete	7	7	30	18	9	5	3	79
Boschi	758	1.304	2.930	1.813	866	350	211	8.232
SUPERFICIE AGRARIA NON UTILIZZATA	634	1.006	1.664	753	283	93	70	4.503
ALTRA SUPERFICIE	1.094	1.134	2.271	1.454	704	252	142	7.051
SUPERFICIE TOTALE	3.029	2.933	4.586	2.424	1.093	394	226	14.685

segue TAV. 5 — **Aziende e superficie delle principali coltivazioni per classe di superficie totale, forma di utilizzazione dei terreni e zona altimetrica**

B - MONTAGNA - SUPERFICIE INVESTITA (ettari)

FORME DI UTILIZZAZIONE DEI TERRENI E COLTIVAZIONI	CLASSI DI SUPERFICIE TOTALE (ettari)							
	Fino a 0,99	1,00 — 1,99	2,00 — 4,99	5,00 — 9,99	10,00 — 19,99	20,00 — 49,99	50,00 ed oltre	TOTALE
SEMINATIVI	549,91	1.289,64	4.184,00	5.202,45	4.330,04	2.646,97	4.352,52	22.555,53
Cereali	213,08	533,64	1.887,13	2.559,89	2.073,46	1.104,88	2.113,27	10.485,35
di cui:								
frumento	138,34	376,17	1.315,62	1.775,98	1.359,34	697,39	1.353,80	7.016,64
granoturco	63,36	115,04	327,39	381,60	325,61	203,95	557,63	1.974,58
riso	—	—	—	—	—	—	—	—
Patata	43,78	99,63	254,55	217,44	182,82	68,91	34,06	901,19
Barbabetola da zucchero	2,69	12,89	62,52	118,01	139,92	55,30	166,00	557,33
Piante industriali	—	—	0,10	—	2,28	4,00	25,00	31,38
di cui:								
tabacco	—	—	0,10	—	—	—	—	0,10
Ortive	62,97	90,82	160,30	115,01	45,33	37,29	7,05	518,77
-In piena aria	62,95	90,82	160,30	115,01	45,33	37,29	7,05	518,75
di cui: carciofo	0,28	0,77	0,36	0,13	0,18	0,16	—	1,88
fragola	0,01	0,09	0,11	0,06	—	—	—	0,27
pomodoro	7,89	10,60	17,19	16,80	2,14	1,35	0,30	56,27
-Protette	0,02	—	—	—	—	—	—	0,02
in serra	—	—	—	—	—	—	—	—
in tunnels, campane, ecc.	0,02	—	—	—	—	—	—	0,02
Fiori e piante ornamentali	0,20	0,90	1,50	7,44	—	—	—	10,04
di cui: in piena aria	0,20	0,80	1,30	5,44	—	—	—	7,74
in serra	—	0,10	0,20	—	—	—	—	0,30
Foraggere avvicendate	172,32	457,92	1.559,00	1.951,92	1.730,43	1.218,60	1.890,77	8.980,96
PRATI PERMANENTI E PASCOLI	192,97	773,46	3.545,74	4.902,32	5.120,55	4.017,73	41.157,11	59.709,88
Prati permanenti	125,71	437,70	1.913,26	2.419,15	2.233,42	1.595,37	9.282,53	18.007,14
Pascoli	67,26	335,76	1.632,48	2.483,17	2.887,13	2.422,36	31.874,58	41.702,74
COLTIVAZIONI LEGNOSE AGRARIE	360,56	614,24	1.236,16	824,67	412,99	307,42	432,20	4.188,24
Vite	152,65	231,31	512,82	407,41	194,37	64,01	33,46	1.596,03
di cui per la produzione di:								
-Vini a denominazione di origine controllata (vini DOC)	—	—	—	—	—	—	—	—
-Altri vini (compresi i vini da tavola con indicazione geografica)	151,73	228,38	504,42	401,59	182,29	62,72	33,46	1.564,59
-Uva da tavola	0,14	1,45	2,41	0,63	0,25	0,70	—	5,58
Olivo	188,88	350,06	633,46	341,54	157,14	228,61	375,74	2.275,43
Agrumi	—	—	—	—	—	—	—	—
di cui:								
arancio	—	—	—	—	—	—	—	—
limone	—	—	—	—	—	—	—	—
Fruttiferi	17,53	30,86	77,71	62,29	26,04	12,10	23,00	249,53
di cui:								
melo	2,14	4,17	8,13	6,27	2,55	2,40	1,00	26,66
pero	1,21	1,66	3,68	2,22	1,65	0,70	1,00	12,12
pesco	1,05	1,61	3,22	1,14	0,10	—	2,00	9,12
mandorlo	0,25	0,67	0,66	1,61	—	—	—	3,19
nocciolo	11,31	20,07	57,20	46,38	21,51	8,10	16,00	180,57
Vivai	1,30	2,01	12,17	13,43	35,44	1,70	—	66,05
CASTAGNETI DA FRUTTO	60,31	182,60	587,44	458,89	335,62	284,65	461,08	2.370,59
SUPERFICIE AGRICOLA UTILIZZATA	1.163,75	2.859,94	9.553,34	11.388,33	10.199,20	7.256,77	46.402,91	88.824,24
COLTURE BOSCHIVE	184,90	593,26	2.621,07	3.329,20	3.458,96	3.465,00	55.665,11	69.317,50
Pioppete	2,05	3,50	12,38	13,20	9,60	4,80	1,64	47,17
Boschi	182,85	589,76	2.608,69	3.316,00	3.449,36	3.460,20	55.663,47	69.270,33
SUPERFICIE AGRARIA NON UTILIZZATA	138,75	530,09	1.818,61	1.424,80	789,84	533,26	2.876,78	8.112,13
ALTRA SUPERFICIE	46,48	64,39	182,44	177,75	144,18	98,96	2.960,55	3.674,75
SUPERFICIE TOTALE	1.533,88	4.047,68	14.175,46	16.320,08	14.592,18	11.353,99	107.905,35	169.928,62

segue TAV. 5 — **Aziende e superficie delle principali coltivazioni per classe di superficie totale, forma di utilizzazione dei terreni e zona altimetrica**

C - COLLINA - AZIENDE

FORME DI UTILIZZAZIONE DEI TERRENI E COLTIVAZIONI	CLASSI DI SUPERFICIE TOTALE (ettari)							TOTALE
	Fino a 0,99	1,00 — 1,99	2,00 — 4,99	5,00 — 9,99	10,00 — 19,99	20,00 — 49,99	50,00 ed oltre	
SEMINATIVI	1.532	1.308	1.639	808	397	179	72	5.935
Cereali	182	379	811	544	307	144	59	2.426
di cui:								
frumento	88	226	614	443	254	108	53	1.786
granoturco	77	134	223	143	104	55	25	761
riso	—	—	—	—	—	—	—	—
Patata	52	59	116	50	30	11	5	323
Barbabietola da zucchero	—	1	1	1	—	—	2	5
Piante industriali	—	—	1	—	—	1	3	5
di cui:								
tabacco	—	—	—	—	—	—	1	1
Ortive	391	365	409	227	138	60	24	1.614
-In piena aria	391	365	409	227	138	60	24	1.614
di cui: carciofo	13	5	15	12	6	3	1	55
fragola	1	2	2	1	—	—	—	6
pomodoro	38	24	37	25	14	8	2	148
-Protette	—	1	—	—	—	—	—	1
in serra	—	—	—	—	—	—	—	—
in tunnels, campane, ecc.	—	1	—	—	—	—	—	1
Fiori e piante ornamentali	5	—	1	—	—	—	—	6
di cui: in piena aria	5	—	1	—	—	—	—	6
in serra	—	—	—	—	—	—	—	—
Foraggiere avvicendate	281	390	752	490	274	131	48	2.366
PRATI PERMANENTI E PASCOLI	273	396	609	363	203	117	52	2.013
Prati permanenti	170	240	324	187	108	40	27	1.096
Pascoli	103	164	317	212	133	92	37	1.058
COLTIVAZIONI LEGNOSE AGRARIE	3.299	2.389	2.434	1.000	454	189	66	9.831
Vite	2.039	1.630	1.917	852	379	150	53	7.020
di cui per la produzione di:								
-Vini a denominazione di origine controllata (vini DOC)	—	—	—	—	—	—	—	—
-Altri vini (compresi i vini da tavola con indicazione geografica)	2.025	1.625	1.913	850	379	150	53	6.995
-Uva da tavola	17	9	13	4	2	—	1	46
Olivo	2.920	2.188	2.276	951	421	179	61	8.996
Agrumi	—	—	—	—	—	—	—	—
di cui:								
arancio	—	—	—	—	—	—	—	—
limone	—	—	—	—	—	—	—	—
Fruttiferi	526	370	376	155	75	32	9	1.543
di cui:								
melo	174	180	199	89	39	19	4	704
pero	158	149	156	71	32	16	4	586
pesco	360	236	242	113	53	21	4	1.029
mandorlo	24	23	35	24	3	4	2	115
nocciolo	27	43	43	35	17	8	2	175
Vivai	9	9	9	—	6	1	1	35
CASTAGNETI DA FRUTTO	—	3	4	3	2	—	3	15
SUPERFICIE AGRICOLA UTILIZZATA	3.480	2.541	2.546	1.025	475	210	86	10.363
COLTURE BOSCHIVE	237	487	958	526	263	148	78	2.697
Pioppete	—	2	2	4	3	1	—	12
Boschi	237	485	957	524	263	148	78	2.692
SUPERFICIE AGRARIA NON UTILIZZATA.	578	710	730	328	174	85	47	2.652
ALTRA SUPERFICIE	1.552	1.413	1.737	795	399	174	72	6.142
SUPERFICIE TOTALE	3.500	2.561	2.563	1.031	480	210	94	10.439

segue TAV. 5 — Aziende e superficie delle principali coltivazioni per classe di superficie totale, forma di utilizzazione dei terreni e zona altimetrica

C - COLLINA - SUPERFICIE INVESTITA (ettari)

FORME DI UTILIZZAZIONE DEI TERRENI E COLTIVAZIONI	CLASSI DI SUPERFICIE TOTALE (ettari)							TOTALE
	Fino a 0,99	1,00 — 1,99	2,00 — 4,99	5,00 — 9,99	10,00 — 19,99	20,00 — 49,99	50,00 ed oltre	
SEMINATIVI	290,03	683,05	2.103,30	2.395,24	2.578,65	2.571,18	3.091,30	13.712,75
Cereali	55,49	217,73	824,50	973,82	1.079,46	1.089,50	1.583,66	5.824,16
di cui:								
frumento	26,86	127,11	553,51	607,68	605,03	617,73	881,16	3.419,08
granoturco	17,09	48,84	118,25	103,20	137,08	177,03	316,80	918,29
riso	—	—	—	—	—	—	—	—
Patata	3,02	3,90	10,06	5,02	3,38	1,22	0,55	27,15
Barbabietola da zucchero	—	0,05	2,00	0,05	—	—	31,00	33,10
Piante industriali	—	—	1,50	—	—	1,50	28,00	31,00
di cui:								
tabacco	—	—	—	—	—	—	4,00	4,00
Ortive	46,96	50,74	64,85	50,48	33,26	11,59	10,60	268,48
-In piena aria	46,96	50,71	64,85	50,48	33,26	11,59	10,60	268,45
di cui: carciofo	0,30	0,20	0,79	0,43	0,24	0,11	0,05	2,12
fragola	0,10	0,02	2,11	0,01	—	—	—	2,24
pomodoro	1,18	0,91	2,12	1,38	3,45	0,45	0,15	9,64
-Protette	—	0,03	—	—	—	—	—	0,03
in serra	—	—	—	—	—	—	—	—
in tunnels, campane, ecc.	—	0,03	—	—	—	—	—	0,03
Fiori e piante ornamentali	0,50	—	0,03	—	—	—	—	0,53
di cui: in piena aria	0,50	—	0,03	—	—	—	—	0,53
in serra	—	—	—	—	—	—	—	—
Foraggiere avvicendate	83,81	241,39	900,41	1.144,20	1.303,03	1.372,95	1.293,84	6.339,63
PRATI PERMANENTI E PASCOLI	85,72	235,22	662,00	729,59	770,06	905,86	1.856,95	5.245,40
Prati permanenti	50,16	137,42	326,35	340,47	356,85	256,42	529,08	1.996,75
Pascoli	35,56	97,80	335,65	389,12	413,21	649,44	1.327,87	3.248,65
COLTIVAZIONI LEGNOSE AGRARIE	1.077,79	1.821,35	3.437,51	2.374,33	1.648,97	1.175,70	1.643,28	13.178,93
Vite	285,28	437,26	782,84	530,75	369,35	225,90	192,91	2.824,29
di cui per la produzione di:								
-Vini a denominazione di origine controllata (vini DOC)	—	—	—	—	—	—	—	—
-Altri vini (compresi i vini da tavola con indicazione geografica)	284,20	435,66	780,93	529,36	368,25	225,90	190,91	2.815,21
-Uva da tavola	0,78	0,90	1,56	1,39	1,10	—	2,00	7,73
Olivo	754,45	1.324,71	2.534,66	1.742,41	1.188,81	910,87	1.435,93	9.891,84
Agrumi	—	—	—	—	—	—	—	—
di cui:								
arancio	—	—	—	—	—	—	—	—
limone	—	—	—	—	—	—	—	—
Fruttiferi	37,12	57,33	114,51	101,07	80,02	38,92	13,94	442,91
di cui:								
melo	5,33	9,18	13,76	10,62	6,65	1,83	1,71	49,08
pero	4,94	7,78	13,02	10,70	5,29	1,87	1,41	45,01
pesco	14,93	18,68	39,65	33,62	27,44	8,33	2,80	145,45
mandorlo	1,66	1,07	2,33	1,63	0,59	0,13	2,01	9,42
nocciolo	1,32	5,34	7,37	6,88	10,30	10,55	3,00	44,76
Vivai	0,61	1,00	2,48	—	4,69	0,01	0,50	9,29
CASTAGNETI DA FRUTTO	—	0,32	0,53	1,80	0,35	—	5,50	8,50
SUPERFICIE AGRICOLA UTILIZZATA	1.453,54	2.739,94	6.203,34	5.500,96	4.998,03	4.652,74	6.597,03	32.145,58
COLTURE BOSCHIVE	49,97	193,46	719,29	724,82	768,12	954,72	7.587,32	10.997,69
Pioppete	—	0,11	1,00	1,78	1,20	1,50	—	5,59
Boschi	49,97	193,34	718,29	723,04	766,92	953,22	7.587,32	10.992,10
SUPERFICIE AGRARIA NON UTILIZZATA	114,58	303,16	576,58	381,22	320,34	360,46	682,90	2.739,24
ALTRA SUPERFICIE	75,29	122,31	220,54	203,00	172,44	130,33	234,10	1.158,01
SUPERFICIE TOTALE	1.693,38	3.358,86	7.719,75	6.810,00	6.258,93	6.098,25	15.101,35	47.040,52

TAV. 6 — Aziende e superficie delle principali coltivazioni per classe di superficie agricola utilizzata (SAU), forma di utilizzazione dei terreni e zona altimetrica**A - TOTALE - AZIENDE**

FORME DI UTILIZZAZIONE DEI TERRENI E COLTIVAZIONI	CLASSI DI SUPERFICIE AGRICOLA UTILIZZATA (SAU) (ettari)							TOTALE
	Fino a 0,99	1,00 — 1,99	2,00 — 4,99	5,00 — 9,99	10,00 — 19,99	20,00 — 49,99	50,00 ed oltre	
SEMINATIVI	5.588	3.642	4.545	2.058	839	309	105	17.086
Cereali	1.771	1.839	2.925	1.575	667	247	87	9.111
di cui:								
frumento	1.116	1.411	2.460	1.392	613	212	81	7.285
granoturco	793	693	981	522	218	95	45	3.347
riso	—	—	—	—	—	—	—	—
Patata	1.318	1.094	1.504	703	289	104	12	5.024
Barbabetola da zucchero	44	73	168	144	52	12	15	508
Piante industriali	—	1	1	—	2	1	5	10
di cui:								
tabacco	—	1	—	—	—	—	1	2
Ortive	1.534	966	1.220	536	211	92	29	4.588
-In piena aria	1.533	966	1.220	536	211	92	29	4.587
di cui: carciofo	37	28	32	15	7	4	—	123
fragola	5	5	8	—	—	—	—	18
pomodoro	407	210	258	110	30	15	1	1.031
-Protette	1	1	—	—	—	—	—	2
in serra	—	—	—	—	—	—	—	—
in tunnels, campane, ecc.	1	1	—	—	—	—	—	2
Fiori e piante ornamentali	8	1	3	2	—	—	—	14
di cui: in piena aria	8	1	2	2	—	—	—	13
in serra	1	—	1	—	—	—	—	2
Foraggere avvicendate	1.579	1.530	2.303	1.306	568	218	80	7.584
PRATI PERMANENTI E PASCOLI	1.706	2.125	3.173	1.548	711	272	154	9.689
Prati permanenti	1.054	1.316	2.106	1.052	481	168	72	6.249
Pascoli	734	1.064	1.931	1.143	560	239	135	5.806
COLTIVAZIONI LEGNOSE AGRARIE	7.105	3.999	4.048	1.532	549	211	61	17.505
Vite	4.881	3.068	3.461	1.365	467	165	48	13.455
di cui per la produzione di:								
-Vini a denominazione di origine controllata (vini DOC)	—	—	—	—	—	—	—	—
-Altri vini (compresi i vini da tavola con indicazione geografica)	4.863	3.064	3.456	1.364	467	165	48	13.427
-Uva da tavola	28	15	25	5	6	1	—	80
Olivo	4.742	2.680	2.598	928	365	159	46	11.518
Agrumi	—	—	—	—	—	—	—	—
di cui:								
arancio	—	—	—	—	—	—	—	—
limone	—	—	—	—	—	—	—	—
Fruttiferi	827	475	508	201	75	30	11	2.127
di cui:								
melo	305	211	251	95	45	15	3	925
pero	256	157	186	70	34	15	3	721
pesco	469	224	239	104	41	14	5	1.096
mandorlo	41	33	47	14	3	3	1	142
nocciolo	140	138	143	61	17	10	4	513
Vivai	55	39	51	17	7	1	1	171
CASTAGNETI DA FRUTTO	796	639	801	341	127	55	22	2.781
SUPERFICIE AGRICOLA UTILIZZATA	9.293	5.425	5.883	2.465	1.028	375	190	24.659
COLTURE BOSCHIVE	3.041	2.143	3.118	1.510	686	281	165	10.944
Pioppete	22	19	22	15	7	6	—	91
Boschi	3.033	2.139	3.116	1.507	685	279	165	10.924
SUPERFICIE AGRARIA NON UTILIZZATA	3.190	1.535	1.487	535	237	106	65	7.155
ALTRA SUPERFICIE	4.203	2.618	3.515	1.683	755	285	134	13.193
SUPERFICIE TOTALE	9.758	5.425	5.883	2.465	1.028	375	190	25.124

segue TAV. 6 — **Aziende e superficie delle principali coltivazioni per classe di superficie agricola utilizzata (SAU),
forma di utilizzazione dei terreni e zona altimetrica**

A - TOTALE - SUPERFICIE INVESTITA (ettari)

FORME DI UTILIZZAZIONE DEI TERRENI E COLTIVAZIONI	CLASSI DI SUPERFICIE AGRICOLA UTILIZZATA (SAU) (ettari)							TOTALE
	Fino a 0,99	1,00 — 1,99	2,00 — 4,99	5,00 — 9,99	10,00 — 19,99	20,00 — 49,99	50,00 ed oltre	
SEMINATIVI	1.428,07	2.669,95	7.245,61	7.645,32	6.155,25	4.716,84	6.407,24	36.268,28
Cereali	476,41	1.080,60	3.255,62	3.526,35	2.776,15	2.034,61	3.159,77	16.309,51
di cui:								
frumento	302,50	731,46	2.237,68	2.312,67	1.770,88	1.137,89	1.942,64	10.435,72
granoturco	137,18	215,20	483,01	490,45	400,66	405,94	760,43	2.892,87
riso	—	—	—	—	—	—	—	—
Patata	102,11	141,95	271,24	193,54	147,48	61,69	10,33	928,34
Barbabietola da zucchero	4,87	14,55	74,14	127,48	126,89	48,50	194,00	590,43
Piante industriali	—	0,10	1,50	—	6,28	1,50	53,00	62,38
di cui:								
tabacco	—	0,10	—	—	—	—	4,00	4,10
Ortive	181,89	151,02	218,44	139,42	45,40	39,77	11,31	787,25
-In piena aria	181,87	150,99	218,44	139,42	45,40	39,77	11,31	787,20
di cui: carciofo	0,94	0,90	1,15	0,63	0,23	0,15	—	4,00
fragola	0,14	0,14	2,23	—	—	—	—	2,51
pomodoro	15,77	12,54	16,73	17,53	2,26	0,88	0,20	65,91
-Protette	0,02	0,03	—	—	—	—	—	0,05
in serra	—	—	—	—	—	—	—	—
in tunnels, campane, ecc.	0,02	0,03	—	—	—	—	—	0,05
Fiori e piante ornamentali	1,60	0,03	3,55	5,39	—	—	—	10,57
di cui: in piena aria	1,50	0,03	1,35	5,39	—	—	—	8,27
in serra	0,10	—	0,20	—	—	—	—	0,30
Foraggiere avvicendate	430,24	961,62	2.821,75	3.248,95	2.746,21	2.335,67	2.776,15	15.320,59
PRATI PERMANENTI E PASCOLI	598,65	1.701,40	5.606,70	5.841,72	5.385,30	4.501,23	41.320,28	64.955,28
Prati permanenti	342,63	930,92	2.860,77	2.756,73	2.319,41	1.495,99	9.297,44	20.003,89
Pascoli	256,02	770,48	2.745,93	3.084,99	3.065,89	3.005,24	32.022,84	44.951,39
COLTIVAZIONI LEGNOSE AGRARIE	2.088,57	2.753,18	4.725,05	2.889,16	1.868,00	1.461,61	1.581,60	17.367,17
Vite	655,85	769,31	1.301,08	831,97	449,18	246,08	166,85	4.420,32
di cui per la produzione di:								
-Vini a denominazione di origine controllata (vini DOC)	—	—	—	—	—	—	—	—
-Altri vini (compresi i vini da tavola con indicazione geografica)	651,17	764,12	1.291,66	826,78	435,34	243,88	166,85	4.379,80
-Uva da tavola	1,38	2,10	4,25	1,53	2,05	2,00	—	13,31
Olivo	1.350,16	1.879,55	3.204,62	1.876,76	1.296,02	1.177,81	1.382,35	12.167,27
Agrumi	—	—	—	—	—	—	—	—
di cui:								
arancio	—	—	—	—	—	—	—	—
limone	—	—	—	—	—	—	—	—
Fruttiferi	78,40	98,69	200,26	166,25	79,92	37,02	31,90	692,44
di cui:								
melo	11,63	14,44	22,46	16,70	6,35	2,46	1,70	75,74
pero	8,99	10,41	16,81	11,95	5,04	2,53	1,40	57,13
pesco	20,55	21,09	43,30	37,71	19,82	7,30	4,80	154,57
mandorlo	2,30	1,94	3,46	2,47	0,38	0,06	2,00	12,61
nocciolo	19,20	32,16	67,04	57,66	23,66	9,61	16,00	225,33
Vivai	3,33	4,88	16,07	13,98	35,88	0,70	0,50	75,34
CASTAGNETI DA FRUTTO	194,71	316,16	626,57	402,20	304,20	237,18	298,07	2.379,09
SUPERFICIE AGRICOLA UTILIZZATA	4.310,00	7.440,69	18.203,93	16.778,40	13.712,75	10.916,86	49.607,19	120.969,82
COLTURE BOSCHIVE	6.102,59	1.956,92	4.700,00	4.452,25	5.371,59	6.322,76	51.409,08	80.315,19
Pioppete	8,75	6,81	13,33	13,73	6,20	3,94	—	52,76
Boschi	6.093,84	1.950,11	4.686,67	4.438,52	5.365,39	6.318,82	51.409,08	80.262,43
SUPERFICIE AGRARIA NON UTILIZZATA	3.898,40	1.488,07	1.592,59	820,73	664,55	689,12	1.697,91	10.851,37
ALTRA SUPERFICIE	342,78	230,68	414,54	343,57	245,88	381,85	2.873,46	4.832,76
SUPERFICIE TOTALE	14.653,77	11.116,36	24.911,06	22.394,95	19.994,77	18.310,59	105.587,64	216.969,14

segue TAV. 6 — **Aziende e superficie delle principali coltivazioni per classe di superficie agricola utilizzata (SAU),
forma di utilizzazione dei terreni e zona altimetrica**

B - MONTAGNA - AZIENDE

FORME DI UTILIZZAZIONE DEI TERRENI E COLTIVAZIONI	CLASSI DI SUPERFICIE AGRICOLA UTILIZZATA (SAU) (ettari)							TOTALE
	Fino a 0,99	1,00 — 1,99	2,00 — 4,99	5,00 — 9,99	10,00 — 19,99	20,00 — 49,99	50,00 ed oltre	
SEMINATIVI	3.516	2.397	3.052	1.413	543	171	59	11.151
Cereali	1.473	1.410	2.080	1.110	434	132	46	6.685
di cui:								
frumento	975	1.128	1.794	1.020	415	124	43	5.499
granoturco	661	565	754	388	143	50	25	2.586
riso	—	—	—	—	—	—	—	—
Patata	1.223	1.028	1.404	673	270	92	11	4.701
Barbabietola da zucchero	44	72	166	144	52	11	14	503
Piante industriali	—	1	—	—	2	—	2	5
di cui:								
tabacco	—	1	—	—	—	—	—	1
Ortive	961	667	834	346	108	43	15	2.974
-In piena aria	960	667	834	346	108	43	15	2.973
di cui: carciofo	22	23	15	6	1	1	—	68
fragola	2	5	5	—	—	—	—	12
pomodoro	351	194	222	90	19	6	1	883
-Protette	1	—	—	—	—	—	—	1
in serra	—	—	—	—	—	—	—	—
in tunnels, campane, ecc.	1	—	—	—	—	—	—	1
Fiori e piante ornamentali	3	—	3	2	—	—	—	8
di cui: in piena aria	3	—	2	2	—	—	—	7
in serra	1	—	1	—	—	—	—	2
Foraggiere avvicendate	1.183	1.089	1.552	868	362	116	48	5.218
PRATI PERMANENTI E PASCOLI	1.282	1.703	2.588	1.249	541	188	125	7.676
Prati permanenti	809	1.069	1.790	897	394	137	57	5.153
Pascoli	552	879	1.625	962	442	174	114	4.748
COLTIVAZIONI LEGNOSE AGRARIE	2.822	1.813	1.976	747	223	71	22	7.674
Vite	2.235	1.501	1.746	690	194	56	13	6.435
di cui per la produzione di:								
-Vini a denominazione di origine controllata (vini DOC)	—	—	—	—	—	—	—	—
-Altri vini (compresi i vini da tavola con indicazione geografica)	2.235	1.500	1.744	690	194	56	13	6.432
-Uva da tavola	5	9	13	3	4	—	—	34
Olivo	957	632	645	191	58	29	10	2.522
Agrumi	—	—	—	—	—	—	—	—
di cui:								
arancio	—	—	—	—	—	—	—	—
limone	—	—	—	—	—	—	—	—
Fruttiferi	149	151	182	72	18	8	4	584
di cui:								
melo	50	47	79	31	11	3	—	221
pero	31	30	44	19	8	3	—	135
pesco	26	17	17	6	—	—	1	67
mandorlo	9	9	5	4	—	—	—	27
nocciolo	90	102	96	37	6	4	3	338
Vivai	40	34	43	14	4	1	—	136
CASTAGNETI DA FRUTTO	794	636	798	337	127	54	20	2.766
SUPERFICIE AGRICOLA UTILIZZATA	4.742	3.128	3.729	1.660	678	219	140	14.296
COLTURE BOSCHIVE	2.366	1.606	2.320	1.146	501	182	126	8.247
Pioppete	21	16	21	12	3	6	—	79
Boschi	2.359	1.604	2.318	1.145	500	180	126	8.232
SUPERFICIE AGRARIA NON UTILIZZATA	1.990	1.021	967	324	119	42	40	4.503
ALTRA SUPERFICIE	1.881	1.357	2.049	1.060	458	155	91	7.051
SUPERFICIE TOTALE	5.131	3.128	3.729	1.660	678	219	140	14.685

segue TAV. 6 — **Aziende e superficie delle principali coltivazioni per classe di superficie agricola utilizzata (SAU),
forma di utilizzazione dei terreni e zona altimetrica**

B - MONTAGNA - SUPERFICIE INVESTITA (ettari)

FORME DI UTILIZZAZIONE DEI TERRENI E COLTIVAZIONI	CLASSI DI SUPERFICIE AGRICOLA UTILIZZATA (SAU) (ettari)							
	Fino a 0,99	1,00 — 1,99	2,00 — 4,99	5,00 — 9,99	10,00 — 19,99	20,00 — 49,99	50,00 ed oltre	TOTALE
SEMINATIVI	980,11	1.836,03	4.838,47	5.094,83	3.852,75	2.137,58	3.815,76	22.555,53
Cereali	376,17	792,59	2.268,45	2.527,82	1.799,12	892,19	1.829,01	10.485,35
di cui:								
frumento	253,34	554,85	1.577,13	1.739,04	1.188,74	509,16	1.194,38	7.016,64
granoturco	104,33	160,94	357,67	369,34	288,76	213,91	479,63	1.974,58
riso	—	—	—	—	—	—	—	—
Patata	96,67	137,38	261,11	190,63	144,92	60,25	10,23	901,19
Barbabietola da zucchero	4,87	14,50	72,09	127,48	126,89	45,50	166,00	557,33
Piante industriali	—	0,10	—	—	6,28	—	25,00	31,38
di cui:								
tabacco	—	0,10	—	—	—	—	—	0,10
Ortive	113,13	105,52	156,34	86,74	22,56	31,07	3,41	518,77
-In piena aria	113,11	105,52	156,34	86,74	22,56	31,07	3,41	518,75
di cui: carciofo	0,58	0,71	0,32	0,25	0,01	0,01	—	1,88
fragola	0,02	0,14	0,11	—	—	—	—	0,27
pomodoro	14,03	11,89	14,58	14,04	1,23	0,30	0,20	56,27
-Protette	0,02	—	—	—	—	—	—	0,02
in serra	—	—	—	—	—	—	—	—
in tunnels, campane, ecc.	0,02	—	—	—	—	—	—	0,02
Fiori e piante ornamentali	1,10	—	3,55	5,39	—	—	—	10,04
di cui: in piena aria	1,00	—	1,35	5,39	—	—	—	7,74
in serra	0,10	—	0,20	—	—	—	—	0,30
Foraggere avvicendate	295,50	652,65	1.793,66	1.963,29	1.591,55	1.006,68	1.677,63	8.980,96
PRATI PERMANENTI E PASCOLI	445,21	1.417,11	4.826,15	5.105,20	4.473,66	3.636,61	39.805,94	59.709,88
Prati permanenti	259,66	778,08	2.484,30	2.400,44	1.968,51	1.258,86	8.857,29	18.007,14
Pascoli	185,55	639,03	2.341,85	2.704,76	2.505,15	2.377,75	30.948,65	41.702,74
COLTIVAZIONI LEGNOSE AGRARIE	538,39	716,94	1.245,44	688,75	382,66	315,39	300,67	4.188,24
Vite	249,43	286,85	510,68	341,30	156,03	36,24	15,50	1.596,03
di cui per la produzione di:								
-Vini a denominazione di origine controllata (vini DOC)	—	—	—	—	—	—	—	—
-Altri vini (compresi i vini da tavola con indicazione geografica)	246,74	282,56	503,17	337,29	143,29	36,04	15,50	1.564,59
-Uva da tavola	0,39	1,25	2,64	0,35	0,95	—	—	5,58
Olivo	261,57	386,32	638,88	277,79	172,95	271,75	266,17	2.275,43
Agrumi	—	—	—	—	—	—	—	—
di cui:								
arancio	—	—	—	—	—	—	—	—
limone	—	—	—	—	—	—	—	—
Fruttiferi	24,99	39,49	84,17	57,77	17,41	6,70	19,00	249,53
di cui:								
melo	3,47	4,62	9,49	5,14	2,59	1,35	—	26,66
pero	1,59	1,92	4,33	1,54	1,39	1,35	—	12,12
pesco	1,64	1,13	3,20	1,15	—	—	2,00	9,12
mandorlo	0,25	0,72	0,61	1,61	—	—	—	3,19
nocciolo	15,14	28,44	58,96	47,53	13,40	3,10	14,00	180,57
Vivai	2,20	4,28	11,71	11,89	35,27	0,70	—	66,05
CASTAGNETI DA FRUTTO	194,49	315,66	625,94	400,55	304,20	236,18	293,57	2.370,59
SUPERFICIE AGRICOLA UTILIZZATA	2.158,20	4.285,74	11.536,00	11.289,33	9.013,27	6.325,76	44.215,94	88.824,24
COLTURE BOSCHIVE	4.367,92	1.537,54	3.863,79	3.621,61	3.610,21	3.676,88	48.639,55	69.317,50
Pioppete	8,65	5,80	13,08	12,20	3,50	3,94	—	47,17
Boschi	4.359,27	1.531,74	3.850,71	3.609,41	3.606,71	3.672,94	48.639,55	69.270,33
SUPERFICIE AGRARIA NON UTILIZZATA	3.098,30	1.162,94	1.201,58	513,46	445,34	227,88	1.462,63	8.112,13
ALTRA SUPERFICIE	150,83	92,78	182,02	155,04	117,40	234,52	2.742,16	3.674,75
SUPERFICIE TOTALE	9.775,25	7.079,00	16.783,39	15.579,44	13.186,22	10.465,04	97.060,28	169.928,62

segue TAV. 6 — **Aziende e superficie delle principali coltivazioni per classe di superficie agricola utilizzata (SAU),
forma di utilizzazione dei terreni e zona altimetrica**

C - COLLINA - AZIENDE

FORME DI UTILIZZAZIONE DEI TERRENI E COLTIVAZIONI	CLASSI DI SUPERFICIE AGRICOLA UTILIZZATA (SAU) (ettari)							
	Fino a 0,99	1,00 — 1,99	2,00 — 4,99	5,00 — 9,99	10,00 — 19,99	20,00 — 49,99	50,00 ed oltre	TOTALE
SEMINATIVI	2.072	1.245	1.493	645	296	138	46	5.935
Cereali	298	429	845	465	233	115	41	2.426
di cui:								
frumento	141	283	666	372	198	88	38	1.786
granoturco	132	128	227	134	75	45	20	761
riso	—	—	—	—	—	—	—	—
Patata	95	66	100	30	19	12	1	323
Barbabietola da zucchero	—	1	2	—	—	1	1	5
Piante industriali	—	—	1	—	—	1	3	5
di cui:								
tabacco	—	—	—	—	—	—	1	1
Ortive	573	299	386	190	103	49	14	1.614
-In piena aria	573	299	386	190	103	49	14	1.614
di cui: carciofo	15	5	17	9	6	3	—	55
fragola	3	—	3	—	—	—	—	6
pomodoro	56	16	36	20	11	9	—	148
-Protette	—	1	—	—	—	—	—	1
in serra	—	—	—	—	—	—	—	—
in tunnels, campane, ecc.	—	1	—	—	—	—	—	1
Fiori e piante ornamentali	5	1	—	—	—	—	—	6
di cui: in piena aria	5	1	—	—	—	—	—	6
in serra	—	—	—	—	—	—	—	—
Foraggere avvicendate	396	441	751	438	206	102	32	2.366
PRATI PERMANENTI E PASCOLI	424	422	585	299	170	84	29	2.013
Prati permanenti	245	247	316	155	87	31	15	1.096
Pascoli	182	185	306	181	118	65	21	1.058
COLTIVAZIONI LEGNOSE AGRARIE	4.283	2.186	2.072	785	326	140	39	9.831
Vite	2.646	1.567	1.715	675	273	109	35	7.020
di cui per la produzione di:								
-Vini a denominazione di origine controllata (vini DOC)	—	—	—	—	—	—	—	—
-Altri vini (compresi i vini da tavola con indicazione geografica)	2.628	1.564	1.712	674	273	109	35	6.995
-Uva da tavola	23	6	12	2	2	1	—	46
Olivo	3.785	2.048	1.953	737	307	130	36	8.996
Agrumi	—	—	—	—	—	—	—	—
di cui:								
arancio	—	—	—	—	—	—	—	—
limone	—	—	—	—	—	—	—	—
Fruttiferi	678	324	326	129	57	22	7	1.543
di cui:								
melo	255	164	172	64	34	12	3	704
pero	225	127	142	51	26	12	3	586
pesco	443	207	222	98	41	14	4	1.029
mandorlo	32	24	42	10	3	3	1	115
nocciolo	50	36	47	24	11	6	1	175
Vivai	15	5	8	3	3	—	1	35
CASTAGNETI DA FRUTTO	2	3	3	4	—	1	2	15
SUPERFICIE AGRICOLA UTILIZZATA	4.551	2.297	2.154	805	350	156	50	10.363
COLTURE BOSCHIVE	675	537	798	364	185	99	39	2.697
Pioppete	1	3	1	3	4	—	—	12
Boschi	674	535	798	362	185	99	39	2.692
SUPERFICIE AGRARIA NON UTILIZZATA	1.200	514	520	211	118	64	25	2.652
ALTRA SUPERFICIE	2.322	1.261	1.466	623	297	130	43	6.142
SUPERFICIE TOTALE	4.627	2.297	2.154	805	350	156	50	10.439

segue TAV. 6 — **Aziende e superficie delle principali coltivazioni per classe di superficie agricola utilizzata (SAU),
forma di utilizzazione dei terreni e zona altimetrica**

C - COLLINA - SUPERFICIE INVESTITA (ettari)

FORME DI UTILIZZAZIONE DEI TERRENI E COLTIVAZIONI	CLASSI DI SUPERFICIE AGRICOLA UTILIZZATA (SAU) (ettari)							TOTALE
	Fino a 0,99	1,00 — 1,99	2,00 — 4,99	5,00 — 9,99	10,00 — 19,99	20,00 — 49,99	50,00 ed oltre	
SEMINATIVI	447,96	833,92	2.407,14	2.550,49	2.302,50	2.579,26	2.591,48	13.712,75
Cereali	100,24	288,01	987,17	998,53	977,03	1.142,42	1.330,76	5.824,16
di cui:								
frumento	49,16	176,61	660,55	573,63	582,14	628,73	748,26	3.419,08
granoturco	32,85	54,26	125,34	121,11	111,90	192,03	280,80	918,29
riso	—	—	—	—	—	—	—	—
Patata	5,44	4,57	10,13	2,91	2,56	1,44	0,10	27,15
Barbabietola da zucchero	—	0,05	2,05	—	—	3,00	28,00	33,10
Piante industriali	—	—	1,50	—	—	1,50	28,00	31,00
di cui:								
tabacco	—	—	—	—	—	—	4,00	4,00
Ortive	68,76	45,50	62,10	52,68	22,84	8,70	7,90	268,48
-In piena aria	68,76	45,47	62,10	52,68	22,84	8,70	7,90	268,45
di cui: carciofo	0,36	0,19	0,83	0,38	0,22	0,14	—	2,12
fragola	0,12	—	2,12	—	—	—	—	2,24
pomodoro	1,74	0,65	2,15	3,49	1,03	0,58	—	9,64
-Protette	—	0,03	—	—	—	—	—	0,03
in serra	—	—	—	—	—	—	—	—
in tunnels, campane, ecc.	—	0,03	—	—	—	—	—	0,03
Fiori e piante ornamentali	0,50	0,03	—	—	—	—	—	0,53
di cui: in piena aria	0,50	0,03	—	—	—	—	—	0,53
in serra	—	—	—	—	—	—	—	—
Foraggere avvicendate	134,74	308,97	1.028,09	1.285,66	1.154,66	1.328,99	1.098,52	6.339,63
PRATI PERMANENTI E PASCOLI	153,44	284,29	780,55	736,52	911,64	864,62	1.514,34	5.245,40
Prati permanenti	82,97	152,84	376,47	356,29	350,90	237,13	440,15	1.996,75
Pascoli	70,47	131,45	404,08	380,23	560,74	627,49	1.074,19	3.248,65
COLTIVAZIONI LEGNOSE AGRARIE	1.550,18	2.036,24	3.479,61	2.200,41	1.485,34	1.146,22	1.280,93	13.178,93
Vite	406,42	482,46	790,40	490,67	293,15	209,84	151,35	2.824,29
di cui per la produzione di:								
-Vini a denominazione di origine controllata (vini DOC)	—	—	—	—	—	—	—	—
-Altri vini (compresi i vini da tavola con indicazione geografica)	404,43	481,56	788,49	489,49	292,05	207,84	151,35	2.815,21
-Uva da tavola	0,99	0,85	1,61	1,18	1,10	2,00	—	7,73
Olivo	1.088,59	1.493,23	2.565,74	1.598,97	1.123,07	906,06	1.116,18	9.891,84
Agrumi	—	—	—	—	—	—	—	—
di cui:								
arancio	—	—	—	—	—	—	—	—
limone	—	—	—	—	—	—	—	—
Fruttiferi	53,41	59,20	116,09	108,48	62,51	30,32	12,90	442,91
di cui:								
melo	8,16	9,82	12,97	11,56	3,76	1,11	1,70	49,08
pero	7,40	8,49	12,48	10,41	3,65	1,18	1,40	45,01
pesco	18,91	19,96	40,10	36,56	19,82	7,30	2,80	145,45
mandorlo	2,05	1,22	2,85	0,86	0,38	0,06	2,00	9,42
nocciolo	4,06	3,72	8,08	10,13	10,26	6,51	2,00	44,76
Vivai	1,13	0,60	4,36	2,09	0,61	—	0,50	9,29
CASTAGNETI DA FRUTTO	0,22	0,50	0,63	1,65	—	1,00	4,50	8,50
SUPERFICIE AGRICOLA UTILIZZATA	2.151,80	3.154,95	6.667,93	5.489,07	4.699,48	4.591,10	5.391,25	32.145,58
COLTURE BOSCHIVE	1.734,67	419,38	836,21	830,64	1.761,38	2.645,88	2.769,53	10.997,69
Pioppete	0,10	1,01	0,25	1,53	2,70	—	—	5,59
Boschi	1.734,57	418,37	835,96	829,11	1.758,68	2.645,88	2.769,53	10.992,10
SUPERFICIE AGRARIA NON UTILIZZATA	800,10	325,13	391,01	307,27	219,21	461,24	235,28	2.739,24
ALTRA SUPERFICIE	191,95	137,90	232,52	188,53	128,48	147,33	131,30	1.158,01
SUPERFICIE TOTALE	4.878,52	4.037,36	8.127,67	6.815,51	6.808,55	7.845,55	8.527,36	47.040,52

TAV. 7 — Aziende che praticano l'irrigazione e relativa superficie irrigata, per classe di superficie totale, classe di superficie agricola utilizzata (SAU), forma di conduzione e zona altimetrica

A - TOTALE

CLASSI DI SUPERFICIE TOTALE Ettari CLASSI DI SUPERFICIE AGRICOLA UTILIZZATA Ettari FORME DI CONDUZIONE	AZIENDE	SUPERFICIE (ettari)					SUPERFICIE IRRIGATA (ettari)
		Agricola utilizzata (SAU)	Pioppete	Boschi	Altra	TOTALE	
PER CLASSE DI SUPERFICIE TOTALE							
Fino a 0,49	136	31,01	—	0,70	3,75	35,46	12,11
0,50 - 0,99	125	71,17	—	5,45	10,80	87,42	25,94
1,00 - 1,99	183	192,11	—	22,80	38,95	253,86	49,31
2,00 - 2,99	165	280,51	—	48,03	65,04	393,58	54,03
3,00 - 4,99	178	494,29	0,40	89,07	90,74	674,50	99,69
5,00 - 9,99	202	1.092,89	0,03	142,41	113,03	1.348,36	201,41
10,00 -19,99	111	1.228,14	0,50	160,88	85,04	1.474,56	253,54
20,00 -29,99	29	567,21	—	102,21	22,62	692,04	150,82
30,00 -49,99	25	808,34	1,00	73,10	31,42	913,86	252,05
50,00 -99,99	28	1.597,00	0,50	170,25	94,77	1.862,52	430,05
100,00 e oltre	21	3.727,50	—	1.603,76	256,18	5.587,44	936,83
PER CLASSE DI SUPERFICIE AGRICOLA UTILIZZATA							
Fino a 0,49	215	57,65	—	27,47	55,03	140,15	20,59
0,50 - 0,99	179	127,85	—	48,52	67,33	243,70	37,55
1,00 - 1,99	204	294,47	0,40	85,18	80,98	461,03	62,45
2,00 - 2,99	117	281,13	—	48,80	35,95	365,88	54,44
3,00 - 4,99	163	637,52	—	147,59	71,53	856,64	107,51
5,00 - 9,99	155	1.087,75	0,03	132,43	57,02	1.277,23	219,63
10,00 -19,99	82	1.102,91	0,50	126,40	55,85	1.285,66	253,27
20,00 -29,99	20	487,86	—	42,96	11,24	542,06	122,40
30,00 -49,99	27	994,52	1,50	185,68	88,82	1.270,52	298,11
50,00 -99,99	26	1.711,17	—	801,13	103,88	2.616,18	407,55
100,00 e oltre	15	3.307,34	—	772,50	184,71	4.264,55	882,28
PER FORMA DI CONDUZIONE							
CONDUZIONE DIRETTA DEL COLTIVATORE	1.093	5.831,43	1,93	1.102,41	524,63	7.460,40	1.329,46
-Con solo manodopera familiare	980	3.806,91	0,43	663,13	394,21	4.864,68	714,47
-Con manodopera familiare prevalente	75	852,77	—	217,95	40,84	1.111,56	151,60
-Con manodopera extrafamiliare prevalente	38	1.171,75	1,50	221,33	89,58	1.484,16	463,39
CONDUZIONE CON SALARIATI E/O COMPARTICIPANTI (in economia)	47	3.739,95	0,50	1.304,73	264,56	5.309,74	990,22
CONDUZIONE A COLONIA PARZIARIA APPODERATA (mezzadria)	63	518,79	—	11,52	23,15	553,46	146,10
ALTRA FORMA DI CONDUZIONE	—	—	—	—	—	—	—
T O T A L E	1.203	10.090,17	2,43	2.418,66	812,34	13.323,60	2.465,78

segue TAV. 7 — Aziende che praticano l'irrigazione e relativa superficie irrigata, per classe di superficie totale, classe di superficie agricola utilizzata (SAU), forma di conduzione e zona altimetrica

B - MONTAGNA

CLASSI DI SUPERFICIE TOTALE Ettari CLASSI DI SUPERFICIE AGRICOLA UTILIZZATA Ettari FORME DI CONDUZIONE	AZIENDE	SUPERFICIE (ettari)					SUPERFICIE IRRIGATA (ettari)
		Agricola utilizzata (SAU)	Pioppete	Boschi	Altra	TOTALE	
PER CLASSE DI SUPERFICIE TOTALE							
Fino a 0,49	76	17,54	—	0,70	2,61	20,85	10,03
0,50 - 0,99	82	45,09	—	4,55	8,25	57,89	21,49
1,00 - 1,99	135	138,78	—	19,23	31,69	189,70	43,31
2,00 - 2,99	115	182,92	—	39,73	49,89	272,54	45,45
3,00 - 4,99	127	328,51	0,40	75,83	78,45	483,19	79,65
5,00 - 9,99	138	727,37	—	107,67	84,53	919,57	156,35
10,00 -19,99	72	763,80	—	125,54	61,51	950,85	188,40
20,00 -29,99	14	234,01	—	79,11	5,06	318,18	64,05
30,00 -49,99	11	375,64	1,00	31,30	10,36	418,30	172,09
50,00 -99,99	15	802,69	0,50	140,95	43,58	987,72	224,00
100,00 e oltre	15	2.597,60	—	1.329,76	122,88	4.050,24	590,49
PER CLASSE DI SUPERFICIE AGRICOLA UTILIZZATA							
Fino a 0,49	142	39,50	—	21,97	48,14	109,61	17,52
0,50 - 0,99	120	85,40	—	45,02	57,21	187,63	31,14
1,00 - 1,99	162	230,78	0,40	78,61	72,20	381,99	56,33
2,00 - 2,99	73	174,25	—	43,03	26,50	243,78	41,13
3,00 - 4,99	104	408,90	—	91,21	48,50	548,61	87,12
5,00 - 9,99	106	750,25	—	103,70	37,42	891,37	176,79
10,00 -19,99	48	647,11	—	85,66	29,38	762,15	182,85
20,00 -29,99	7	170,90	—	35,96	2,84	209,70	46,60
30,00 -49,99	15	577,55	1,50	178,88	39,53	797,46	198,39
50,00 -99,99	14	951,87	—	771,83	85,68	1.809,38	221,50
100,00 e oltre	9	2.177,44	—	498,50	51,41	2.727,35	535,94
PER FORMA DI CONDUZIONE							
CONDUZIONE DIRETTA DEL COLTIVATORE	731	3.709,36	1,40	922,92	371,33	5.005,01	939,06
-Con solo manodopera familiare	671	2.511,09	0,40	531,83	300,04	3.343,36	484,87
-Con manodopera familiare prevalente	39	336,75	—	186,45	24,62	547,82	65,62
-Con manodopera extrafamiliare prevalente	21	861,52	1,00	204,64	46,67	1.113,83	388,57
CONDUZIONE CON SALARIATI E/O COMPARTICIPANTI (in economia)	21	2.177,20	0,50	1.020,83	111,53	3.310,06	539,52
CONDUZIONE A COLONIA PARZIARIA APPODERATA (mezzadria)	48	327,39	—	10,62	15,95	353,96	116,73
ALTRA FORMA DI CONDUZIONE	—	—	—	—	—	—	—
TOTALE	800	6.213,95	1,90	1.954,37	498,81	8.669,03	1.595,31

segue TAV. 7 — Aziende che praticano l'irrigazione e relativa superficie irrigata, per classe di superficie totale, classe di superficie agricola utilizzata (SAU), forma di conduzione e zona altimetrica

C - COLLINA

CLASSI DI SUPERFICIE TOTALE Ettari CLASSI DI SUPERFICIE AGRICOLA UTILIZZATA Ettari FORME DI CONDUZIONE	AZIENDE	SUPERFICIE (ettari)					SUPERFICIE IRRIGATA (ettari)
		Agricola utilizzata (SAU)	Pioppete	Boschi	Altra	TOTALE	
PER CLASSE DI SUPERFICIE TOTALE							
Fino a 0,49	60	13,47	—	—	1,14	14,61	2,08
0,50 - 0,99	43	26,08	—	0,90	2,55	29,53	4,45
1,00 - 1,99	48	53,33	—	3,57	7,26	64,16	6,00
2,00 - 2,99	50	97,59	—	8,30	15,15	121,04	8,58
3,00 - 4,99	51	165,78	—	13,24	12,29	191,31	20,04
5,00 - 9,99	64	365,52	0,03	34,74	28,50	428,79	45,06
10,00 - 19,99	39	464,34	0,50	35,34	23,53	523,71	65,14
20,00 - 29,99	15	333,20	—	23,10	17,56	373,86	86,77
30,00 - 49,99	14	432,70	—	41,80	21,06	495,56	79,96
50,00 - 99,99	13	794,31	—	29,30	51,19	874,80	206,05
100,00 e oltre	6	1.129,90	—	274,00	133,30	1.537,20	346,34
PER CLASSE DI SUPERFICIE AGRICOLA UTILIZZATA							
Fino a 0,49	73	18,15	—	5,50	6,89	30,54	3,07
0,50 - 0,99	59	42,45	—	3,50	10,12	56,07	6,41
1,00 - 1,99	42	63,69	—	6,57	8,78	79,04	6,12
2,00 - 2,99	44	106,88	—	5,77	9,45	122,10	13,31
3,00 - 4,99	59	228,62	—	56,38	23,03	308,03	20,39
5,00 - 9,99	49	337,50	0,03	28,73	19,60	385,86	42,84
10,00 - 19,99	34	455,80	0,50	40,74	26,47	523,51	70,42
20,00 - 29,99	13	316,96	—	7,00	8,40	332,36	75,80
30,00 - 49,99	12	416,97	—	6,80	49,29	473,06	99,72
50,00 - 99,99	12	759,30	—	29,30	18,20	806,80	186,05
100,00 e oltre	6	1.129,90	—	274,00	133,30	1.537,20	346,34
PER FORMA DI CONDUZIONE							
CONDUZIONE DIRETTA DEL COLTIVATORE	362	2.122,07	0,53	179,49	153,30	2.455,39	390,40
-Con solo manodopera familiare	309	1.295,82	0,03	131,30	94,17	1.521,32	229,60
-Con manodopera familiare prevalente	36	516,02	—	31,50	16,22	563,74	85,98
-Con manodopera extrafamiliare prevalente	17	310,23	0,50	16,69	42,91	370,33	74,82
CONDUZIONE CON SALARIATI E/O COMPARTICIPANTI (in economia)	26	1.562,75	—	283,90	153,03	1.999,68	450,70
CONDUZIONE A COLONIA PARZIARIA APPODERATA (mezzadria)	15	191,40	—	0,90	7,20	199,50	29,37
ALTRA FORMA DI CONDUZIONE	—	—	—	—	—	—	—
TOTALE	403	3.876,22	0,53	484,29	313,53	4.654,57	870,47

TAV. 8 — Aziende che praticano l'irrigazione secondo il tipo di approvvigionamento dell'acqua irrigua, per classe di superficie totale, classe di superficie agricola utilizzata (SAU), forma di conduzione e zona altimetrica

CLASSI DI SUPERFICIE TOTALE Ettari CLASSI DI SUPERFICIE AGRICOLA UTILIZZATA Ettari FORME DI CONDUZIONE ZONE ALTIMETRICHE	APPROVVIGIONAMENTO DI ACQUA IRRIGUA							
	In forma indipendente				In forma dipendente			
	TOTALE	da corsi d'acqua superficiali	da laghi naturali e laghetti artif.	superficie irrigata (ettari)	TOTALE	da consorzi di irrigazione	da altre aziende agricole	superficie irrigata (ettari)
PER CLASSE DI SUPERFICIE TOTALE								
Fino a 0,49	116	43	1	8,80	22	22	—	3,51
0,50 - 0,99	107	57	5	20,87	22	21	—	6,50
1,00 - 1,99	164	89	2	40,04	26	25	1	12,75
2,00 - 2,99	146	75	2	37,72	21	19	—	17,57
3,00 - 4,99	155	93	1	73,52	24	23	—	26,25
5,00 - 9,99	177	87	3	167,65	26	26	—	36,16
10,00 -19,99	94	52	2	225,93	18	18	—	31,65
20,00 -29,99	26	17	2	115,22	3	3	—	35,60
30,00 -49,99	22	14	1	207,83	6	5	—	84,22
50,00 -99,99	26	18	1	407,55	3	3	—	72,50
100,00 e oltre	20	14	1	771,83	1	1	—	165,00
PER CLASSE DI SUPERFICIE AGRICOLA UTILIZZATA								
Fino a 0,49	189	81	1	16,79	28	27	—	4,00
0,50 - 0,99	163	89	7	31,84	24	23	1	9,15
1,00 - 1,99	183	111	—	50,19	25	24	—	13,79
2,00 - 2,99	100	47	2	38,91	19	17	—	16,81
3,00 - 4,99	139	69	1	80,48	24	24	—	27,03
5,00 - 9,99	130	66	3	179,07	27	27	—	47,00
10,00 -19,99	68	40	3	209,76	14	14	—	43,51
20,00 -29,99	18	10	1	93,95	2	2	—	28,45
30,00 -49,99	24	18	1	263,14	6	5	—	74,97
50,00 -99,99	25	18	1	395,55	2	2	—	62,00
100,00 e oltre	14	10	1	717,28	1	1	—	165,00
PER FORMA DI CONDUZIONE								
CONDUZIONE DIRETTA DEL COLTIVATORE	960	497	17	1.163,81	155	149	1	268,54
-Con solo manodopera familiare	878	456	14	586,58	122	117	1	149,78
-Con manodopera familiare prevalente	51	24	1	126,67	24	24	—	24,93
-Con manodopera extrafamiliare prevalente	31	17	2	450,56	9	8	—	93,83
CONDUZIONE CON SALARIATI E/O COMPARTECIPANTI (in economia)	44	25	4	810,56	3	3	—	179,66
CONDUZIONE A COLONIA PARZIARIA APPODERATA (mezzadria)	49	37	—	102,59	14	14	—	43,51
ALTRA FORMA DI CONDUZIONE	—	—	—	—	—	—	—	—
PER ZONA ALTIMETRICA								
Montagna	651	446	3	1.223,66	166	163	—	465,35
Collina	402	113	18	853,30	6	3	1	26,36
Pianura	—	—	—	—	—	—	—	—
TOTALE	1.053	559	21	2.076,96	172	166	1	491,71

TAV. 9 — Aziende che praticano l'irrigazione secondo il sistema di irrigazione; superficie delle principali coltivazioni irrigate e aziende che praticano la fertirrigazione per classe di superficie totale, classe di superficie agricola utilizzata (SAU), forma di conduzione e zona altimetrica

CLASSI DI SUPERFICIE TOTALE Ettari CLASSI DI SUPERFICIE AGRICOLA UTILIZZATA Ettari FORME DI CONDUZIONE ZONE ALTIMETRICHE	SISTEMA DI IRRIGAZIONE					PRINCIPALI COLTIVAZIONI IRRIGATE (ettari)				AZIENDE CHE PRATICANO LA FERTIRRI- GAZIONE
	TOTALE	Aspersione (a pioggia)	Sommer- sione	Scorrimento superficiale ed infiltrazione laterale	Altri sistemi	Granoturco da granella	Ortive	Foraggiere avvicendate	Fruttiferi	
PER CLASSE DI SUPERFICIE TOTALE										
Fino a 0,49	136	8	3	121	4	0,94	4,56	3,21	0,09	1
0,50 - 0,99	125	14	4	106	2	4,32	9,88	7,39	—	—
1,00 - 1,99	183	29	3	151	5	10,16	17,76	13,29	0,57	1
2,00 - 2,99	165	28	1	131	6	11,95	12,30	19,31	0,05	1
3,00 - 4,99	178	48	1	123	10	27,22	11,42	45,88	0,11	2
5,00 - 9,99	202	71	4	121	9	46,11	15,42	108,98	1,00	2
10,00 -19,99	111	56	1	54	7	92,22	6,78	81,75	1,55	—
20,00 -29,99	29	16	—	11	2	62,90	0,45	78,20	—	—
30,00 -49,99	25	14	—	10	1	137,92	0,10	66,50	—	1
50,00 -99,99	28	19	—	9	2	168,50	0,50	210,00	—	1
100,00 e oltre	21	15	—	6	1	368,00	2,00	732,74	—	2
PER CLASSE DI SUPERFICIE AGRICOLA UTILIZZATA										
Fino a 0,49	215	19	4	187	6	1,93	8,10	5,08	0,09	1
0,50 - 0,99	179	21	4	158	2	6,31	13,56	9,89	—	—
1,00 - 1,99	204	29	3	168	6	13,04	19,80	17,91	0,57	2
2,00 - 2,99	117	23	—	88	7	13,41	11,63	21,45	0,05	1
3,00 - 4,99	163	56	1	99	9	29,94	11,23	51,08	1,11	1
5,00 - 9,99	155	67	4	78	9	61,69	11,21	118,41	0,05	2
10,00 -19,99	82	45	1	37	5	80,60	2,79	91,49	1,50	—
20,00 -29,99	20	11	—	7	2	68,65	0,35	52,70	—	—
30,00 -49,99	27	16	—	10	1	152,67	—	99,00	—	1
50,00 -99,99	26	19	—	8	1	168,00	1,50	177,00	—	1
100,00 e oltre	15	12	—	3	1	334,00	1,00	723,24	—	2
PER FORMA DI CONDUZIONE										
CONDUZIONE DIRETTA DEL COLTIVATORE	1.093	260	17	790	44	411,72	74,73	684,29	3,29	9
-Con solo manodopera familiare	980	193	16	747	41	250,14	67,17	324,08	1,40	5
-Con manodopera familiare prevalente	75	46	—	29	—	75,43	3,74	52,39	0,39	2
-Con manodopera extrafamiliare prevalente	38	21	1	14	3	86,15	3,82	307,82	1,50	2
CONDUZIONE CON SALARIATI E/O COMPARTICIPANTI (in economia)	47	29	—	17	5	464,75	1,80	606,42	0,03	2
CONDUZIONE A COLONIA PARZIARIA APPODERATA (mezzadria)	63	29	—	36	—	53,77	4,64	76,54	0,05	—
ALTRA FORMA DI CONDUZIONE	—	—	—	—	—	—	—	—	—	—
PER ZONA ALTIMETRICA										
Montagna	800	209	14	576	17	551,82	56,87	950,05	0,79	10
Collina	403	109	3	267	32	378,42	24,30	417,20	2,58	1
Pianura	—	—	—	—	—	—	—	—	—	—
T O T A L E	1.203	318	17	843	49	930,24	81,17	1.367,25	3,37	11

TAV. 10 — Aziende con allevamenti per specie di bestiame, forma di conduzione, classe di superficie totale e zona altimetrica**A - TOTALE - AZIENDE**

FORME DI CONDUZIONE CLASSI DI SUPERFICIE TOTALE Ettari	TOTALE DELLE AZIENDE CON ALLEVAMENTI	BOVINI	OVINI	CAPRINI	EQUINI	SUINI	ALLEVAMENTI AVICOLI
CONDUZIONE DIRETTA DEL COLTIVATORE	12.716	3.791	1.693	440	2.993	7.340	11.320
-Con solo manodopera familiare	11.640	3.510	1.575	412	2.743	6.836	10.440
Senza terreno agrario	17	3	12	3	4	4	5
fino a 0,49	948	34	35	18	49	389	854
0,50 - 0,99	1.260	77	68	41	104	592	1.126
1,00 - 1,99	2.375	327	196	64	400	1.241	2.142
2,00 - 2,99	1.706	444	184	46	415	952	1.490
3,00 - 4,99	2.218	823	319	81	646	1.415	2.001
5,00 - 9,99	2.030	1.067	408	86	701	1.438	1.842
10,00 - 19,99	796	531	237	47	301	603	729
20,00 - 29,99	156	105	63	11	64	108	140
30,00 - 49,99	87	66	35	9	37	66	78
50,00 - 99,99	39	28	17	6	19	25	31
100,00 e oltre	8	5	1	—	3	3	2
-Con manodopera familiare prevalente	919	252	105	24	219	432	756
Senza terreno agrario	—	—	—	—	—	—	—
fino a 0,49	34	4	1	—	1	12	23
0,50 - 0,99	71	11	3	1	7	19	51
1,00 - 1,99	193	22	10	1	26	77	162
2,00 - 2,99	132	32	10	5	33	59	107
3,00 - 4,99	198	66	26	7	60	99	169
5,00 - 9,99	177	58	33	5	57	100	149
10,00 - 19,99	67	35	10	3	17	39	58
20,00 - 29,99	20	10	8	1	7	10	15
30,00 - 49,99	15	5	3	—	5	9	14
50,00 - 99,99	9	6	1	—	4	6	6
100,00 e oltre	3	3	—	1	2	2	2
-Con manodopera extrafamiliare prevalente	157	29	13	4	31	72	124
Senza terreno agrario	1	1	—	—	—	1	1
fino a 0,49	4	—	—	—	—	1	4
0,50 - 0,99	12	—	1	—	1	4	10
1,00 - 1,99	16	—	1	—	1	7	10
2,00 - 2,99	11	1	1	3	2	4	10
3,00 - 4,99	27	2	3	—	3	12	26
5,00 - 9,99	26	1	—	1	6	10	22
10,00 - 19,99	20	5	3	—	4	12	17
20,00 - 29,99	15	7	1	—	4	6	9
30,00 - 49,99	8	3	1	—	1	3	4
50,00 - 99,99	10	4	—	—	5	5	6
100,00 e oltre	7	5	2	—	4	7	5
CONDUZIONE CON SALARIATI E/O COMPARTICIPANTI (in economia)	126	68	19	6	28	66	82
Senza terreno agrario	1	—	—	—	—	—	1
fino a 0,49	—	—	—	—	—	—	—
0,50 - 0,99	2	—	—	—	—	—	2
1,00 - 1,99	4	—	—	—	—	1	4
2,00 - 2,99	9	2	1	—	1	4	7
3,00 - 4,99	5	3	—	—	—	2	4
5,00 - 9,99	13	3	1	—	1	7	11
10,00 - 19,99	21	11	4	1	3	15	15
20,00 - 29,99	12	7	1	1	2	5	10
30,00 - 49,99	13	7	2	2	6	8	9
50,00 - 99,99	17	12	4	—	4	9	6
100,00 e oltre	29	23	6	2	11	15	13
CONDUZIONE A COLONIA PARZIARIA APPODERATA (mezzadria) ED ALTRA FORMA DI CONDUZIONE	401	339	41	20	21	334	337
Senza terreno agrario	—	—	—	—	—	—	—
fino a 0,49	—	—	—	—	—	—	—
0,50 - 0,99	4	—	—	—	—	3	2
1,00 - 1,99	17	6	1	—	1	11	10
2,00 - 2,99	14	6	—	—	2	12	10
3,00 - 4,99	44	35	4	4	1	36	33
5,00 - 9,99	173	149	14	7	7	140	150
10,00 - 19,99	115	110	12	8	5	102	102
20,00 - 29,99	18	17	6	1	2	17	17
30,00 - 49,99	10	10	2	—	1	8	8
50,00 - 99,99	4	4	1	—	1	3	4
100,00 e oltre	2	2	1	—	1	2	1
TOTALE	13.243	4.198	1.753	466	3.042	7.740	11.739
Senza terreno agrario	19	4	12	3	4	5	7
fino a 0,49	986	38	36	18	50	402	881
0,50 - 0,99	1.349	88	72	42	112	618	1.191
1,00 - 1,99	2.605	355	208	65	428	1.337	2.328
2,00 - 2,99	1.872	485	196	54	453	1.031	1.624
3,00 - 4,99	2.492	929	352	92	710	1.564	2.233
5,00 - 9,99	2.419	1.278	456	99	772	1.695	2.174
10,00 - 19,99	1.019	692	266	59	330	771	921
20,00 - 29,99	221	146	79	14	79	146	191
30,00 - 49,99	133	91	43	11	50	94	113
50,00 - 99,99	79	54	23	6	33	48	53
100,00 e oltre	49	38	10	3	21	29	23

segue TAV. 10 — Aziende con allevamenti per specie di bestiame, forma di conduzione,
classe di superficie totale e zona altimetrica

A - TOTALE - CAPI

FORME DI CONDUZIONE CLASSI DI SUPERFICIE TOTALE Ettari	BOVINI	OVINI	CAPRINI	EQUINI	SUINI	ALLEVAMENTI AVICOLI
CONDUZIONE DIRETTA DEL COLTIVATORE	30.105	80.563	4.271	8.454	20.706	236.476
-Con solo manodopera familiare	25.888	74.723	3.839	7.882	17.384	199.493
Senza terreno agrario	14	1.766	81	21	7	76
fino a 0,49	111	230	72	65	666	13.348
0,50 - 0,99	258	2.485	324	128	907	17.001
1,00 - 1,99	1.195	4.943	297	576	2.188	34.892
2,00 - 2,99	1.809	7.232	523	1.827	2.038	25.705
3,00 - 4,99	4.011	10.920	637	1.071	2.993	37.439
5,00 - 9,99	7.753	19.878	1.067	2.682	5.702	46.383
10,00 - 19,99	6.130	16.909	540	898	2.209	17.036
20,00 - 29,99	1.804	4.772	33	280	336	3.812
30,00 - 49,99	1.658	3.875	148	211	224	2.632
50,00 - 99,99	846	1.513	117	88	106	1.049
100,00 e oltre	299	200	—	35	8	120
-Con manodopera familiare prevalente	3.130	4.988	413	436	2.343	19.060
Senza terreno agrario	—	—	—	—	—	—
fino a 0,49	16	3	—	1	21	382
0,50 - 0,99	30	683	2	9	33	660
1,00 - 1,99	94	362	3	34	117	2.714
2,00 - 2,99	127	200	133	50	86	1.834
3,00 - 4,99	311	1.281	109	91	222	3.629
5,00 - 9,99	488	1.110	82	116	1.376	7.016
10,00 - 19,99	1.085	476	77	40	246	1.869
20,00 - 29,99	273	369	4	25	64	402
30,00 - 49,99	169	344	—	9	32	390
50,00 - 99,99	397	160	—	30	57	128
100,00 e oltre	140	—	3	31	89	36
-Con manodopera extrafamiliare prevalente	1.087	852	19	136	979	17.923
Senza terreno agrario	15	—	—	—	10	240
fino a 0,49	—	—	—	—	2	47
0,50 - 0,99	—	6	—	1	4	107
1,00 - 1,99	—	2	—	1	11	107
2,00 - 2,99	6	3	18	6	13	340
3,00 - 4,99	2	27	—	9	22	490
5,00 - 9,99	2	—	1	28	18	482
10,00 - 19,99	43	22	—	10	39	14.597
20,00 - 29,99	41	2	—	17	13	270
30,00 - 49,99	70	100	—	20	20	660
50,00 - 99,99	615	—	—	10	799	339
100,00 e oltre	293	690	—	34	28	244
CONDUZIONE CON SALARIATI E/O COMPARTICIPANTI (in economia)	3.595	4.272	60	250	665	72.743
Senza terreno agrario	—	—	—	—	—	40.000
fino a 0,49	—	—	—	—	—	—
0,50 - 0,99	—	—	—	—	—	35
1,00 - 1,99	—	—	—	—	1	60
2,00 - 2,99	46	800	—	2	8	111
3,00 - 4,99	9	—	—	—	3	30.075
5,00 - 9,99	16	1.000	—	2	161	335
10,00 - 19,99	75	210	4	28	146	543
20,00 - 29,99	67	2	11	11	16	415
30,00 - 49,99	139	50	15	39	32	353
50,00 - 99,99	1.077	735	—	47	79	261
100,00 e oltre	2.166	1.475	30	121	219	555
CONDUZIONE A COLONIA PARZIARIA APPODERATA (mezzadria) ED ALTRA FORMA DI CONDUZIONE	2.959	7.19	54	28	1.186	9.944
Senza terreno agrario	—	—	—	—	—	—
fino a 0,49	—	—	—	—	—	—
0,50 - 0,99	—	—	—	—	6	29
1,00 - 1,99	46	23	—	1	32	281
2,00 - 2,99	19	—	—	2	18	217
3,00 - 4,99	229	10	6	1	103	928
5,00 - 9,99	971	258	28	7	466	4.269
10,00 - 19,99	1.162	74	19	7	422	2.932
20,00 - 29,99	193	96	1	2	63	499
30,00 - 49,99	211	22	—	4	42	584
50,00 - 99,99	65	230	—	2	29	185
100,00 e oltre	63	6	—	2	5	20
TOTALE	36.659	85.554	4.385	8.732	22.557	319.163
Senza terreno agrario	29	1.766	81	21	17	40.316
fino a 0,49	127	233	72	66	689	13.777
0,50 - 0,99	288	3.174	326	138	950	17.832
1,00 - 1,99	1.335	5.330	300	612	2.349	38.054
2,00 - 2,99	2.007	8.235	674	1.887	2.163	28.207
3,00 - 4,99	4.562	12.238	752	1.172	3.343	72.561
5,00 - 9,99	9.230	22.246	1.178	2.835	7.723	58.485
10,00 - 19,99	8.495	17.691	640	983	3.062	36.977
20,00 - 29,99	2.378	5.241	49	335	492	5.398
30,00 - 49,99	2.247	4.391	163	283	350	4.619
50,00 - 99,99	3.000	2.638	117	177	1.070	1.962
100,00 e oltre	2.961	2.371	33	223	349	975

segue TAV. 10 — Aziende con allevamenti per specie di bestiame, forma di conduzione,
classe di superficie totale e zona altimetrica

B - MONTAGNA - AZIENDE

FORME DI CONDUZIONE CLASSI DI SUPERFICIE TOTALE Ettari	TOTALE DELLE AZIENDE CON ALLEVAMENTI	BOVINI	OVINI	CAPRINI	EQUINI	SUINI	ALLEVAMENTI AVICOLI
CONDUZIONE DIRETTA DEL COLTIVATORE	8.183	2.648	1.219	260	2.598	4.875	7.082
-Con solo manodopera familiare	7.523	2.440	1.138	238	2.389	4.538	6.578
Senza terreno agrario	10	3	7	2	3	—	2
fino a 0,49	536	31	21	6	45	221	461
0,50 - 0,99	690	51	46	21	96	340	593
1,00 - 1,99	1.423	233	135	23	333	781	1.241
2,00 - 2,99	1.106	302	133	20	367	625	941
3,00 - 4,99	1.480	545	227	50	537	965	1.306
5,00 - 9,99	1.462	734	315	69	629	1.013	1.304
10,00 - 19,99	600	386	166	29	272	446	545
20,00 - 29,99	113	76	48	8	56	77	100
30,00 - 49,99	66	54	26	7	34	49	60
50,00 - 99,99	30	21	13	3	14	18	23
100,00 e oltre	7	4	1	—	3	3	2
-Con manodopera familiare prevalente	575	191	72	19	188	293	440
Senza terreno agrario	—	—	—	—	—	—	—
fino a 0,49	22	4	—	—	1	8	13
0,50 - 0,99	44	11	3	—	7	13	24
1,00 - 1,99	114	20	7	1	19	55	87
2,00 - 2,99	77	26	8	4	29	40	56
3,00 - 4,99	140	54	16	6	56	73	113
5,00 - 9,99	118	40	23	4	52	69	97
10,00 - 19,99	37	22	7	3	14	20	31
20,00 - 29,99	8	7	5	—	3	8	7
30,00 - 49,99	8	3	2	—	4	3	7
50,00 - 99,99	5	2	1	—	2	3	4
100,00 e oltre	2	2	—	1	1	1	1
-Con manodopera extrafamiliare prevalente	85	17	9	3	21	44	64
Senza terreno agrario	1	1	—	—	—	1	1
fino a 0,49	1	—	—	—	—	—	1
0,50 - 0,99	7	—	1	—	1	3	5
1,00 - 1,99	12	—	—	—	1	6	7
2,00 - 2,99	4	—	1	2	1	3	4
3,00 - 4,99	17	1	2	—	2	8	16
5,00 - 9,99	12	1	—	1	3	4	10
10,00 - 19,99	9	4	2	—	3	8	7
20,00 - 29,99	10	4	—	—	3	3	7
30,00 - 49,99	2	1	1	—	—	1	1
50,00 - 99,99	6	2	—	—	4	3	3
100,00 e oltre	4	3	2	—	3	4	2
CONDUZIONE CON SALARIATI E/O COMPARTICIPANTI (in economia)	41	25	11	3	14	24	21
Senza terreno agrario	—	—	—	—	—	—	—
fino a 0,49	—	—	—	—	—	—	—
0,50 - 0,99	—	—	—	—	—	—	—
1,00 - 1,99	—	—	—	—	—	—	—
2,00 - 2,99	2	1	1	—	—	—	—
3,00 - 4,99	—	—	—	—	—	—	—
5,00 - 9,99	3	—	—	—	—	3	2
10,00 - 19,99	3	1	1	—	—	2	—
20,00 - 29,99	3	2	—	—	1	1	2
30,00 - 49,99	3	1	1	1	1	2	2
50,00 - 99,99	5	4	2	2	2	2	2
100,00 e oltre	22	16	6	2	10	14	13
CONDUZIONE A COLONIA PARZIARIA APPODERATA (mezzadria) ED ALTRA FORMA DI CONDUZIONE	199	166	9	6	10	173	153
Senza terreno agrario	—	—	—	—	—	—	—
fino a 0,49	—	—	—	—	—	—	—
0,50 - 0,99	2	—	—	—	—	2	—
1,00 - 1,99	11	5	1	—	1	9	5
2,00 - 2,99	9	4	—	—	2	9	5
3,00 - 4,99	24	19	1	1	—	20	14
5,00 - 9,99	87	73	3	3	3	74	73
10,00 - 19,99	51	50	1	2	2	47	43
20,00 - 29,99	6	6	1	—	1	6	6
30,00 - 49,99	6	6	1	—	1	4	5
50,00 - 99,99	2	2	1	—	—	1	2
100,00 e oltre	1	1	—	—	—	1	—
TOTALE	8.423	2.839	1.239	269	2.622	5.072	7.256
Senza terreno agrario	11	4	7	2	3	1	3
fino a 0,49	559	35	21	6	46	229	475
0,50 - 0,99	743	62	50	21	104	358	622
1,00 - 1,99	1.560	258	143	24	354	851	1.340
2,00 - 2,99	1.198	333	143	26	399	677	1.006
3,00 - 4,99	1.661	619	246	57	595	1.066	1.449
5,00 - 9,99	1.682	848	341	77	687	1.163	1.486
10,00 - 19,99	700	463	177	34	291	523	626
20,00 - 29,99	140	95	54	8	64	95	122
30,00 - 49,99	85	65	31	8	40	59	75
50,00 - 99,99	48	31	17	3	22	27	34
100,00 e oltre	36	26	9	3	17	23	18

segue TAV. 10 — Aziende con allevamenti per specie di bestiame, forma di conduzione,
classe di superficie totale e zona altimetrica

B - MONTAGNA - CAPI

FORME DI CONDUZIONE CLASSI DI SUPERFICIE TOTALE Ettari	BOVINI	OVINI	CAPRINI	EQUINI	SUINI	ALLEVAMENTI AVICOLI
CONDUZIONE DIRETTA DEL COLTIVATORE	20.318	63.807	3.450	7.550	11.648	136.235
-Con solo manodopera familiare	17.552	59.319	3.032	7.139	10.858	111.275
Senza terreno agrario	14	1.202	65	14	—	37
fino a 0,49	103	183	33	55	370	5.599
0,50 - 0,99	177	1.688	265	110	557	7.775
1,00 - 1,99	814	3.694	162	468	1.348	18.434
2,00 - 2,99	1.104	5.980	412	1.753	1.088	14.268
3,00 - 4,99	2.672	8.660	539	890	1.962	22.726
5,00 - 9,99	5.147	17.732	1.022	2.506	3.796	25.679
10,00 - 19,99	4.274	13.230	285	823	1.279	11.897
20,00 - 29,99	1.290	2.770	22	254	224	2.477
30,00 - 49,99	1.204	2.489	141	172	159	1.683
50,00 - 99,99	577	1.491	86	59	67	580
100,00 e oltre	176	200	—	35	8	120
-Con manodopera familiare prevalente	1.942	3.648	400	348	568	9.287
Senza terreno agrario	—	—	—	—	—	—
fino a 0,49	16	—	—	1	16	196
0,50 - 0,99	30	683	—	9	19	256
1,00 - 1,99	86	281	3	27	80	1.520
2,00 - 2,99	109	190	132	46	55	808
3,00 - 4,99	266	917	106	86	150	1.819
5,00 - 9,99	352	727	79	104	102	3.498
10,00 - 19,99	339	351	77	28	48	705
20,00 - 29,99	231	165	—	8	56	272
30,00 - 49,99	103	174	—	8	13	103
50,00 - 99,99	294	160	—	20	26	95
100,00 e oltre	116	—	3	11	3	15
-Con manodopera extrafamiliare prevalente	824	840	18	63	222	15.673
Senza terreno agrario	15	—	—	—	10	240
fino a 0,49	—	—	—	—	—	8
0,50 - 0,99	—	6	—	1	3	47
1,00 - 1,99	—	—	—	1	9	55
2,00 - 2,99	—	3	17	2	6	96
3,00 - 4,99	1	21	—	3	16	283
5,00 - 9,99	2	—	1	7	5	147
10,00 - 19,99	28	20	—	9	19	14.251
20,00 - 29,99	26	—	—	8	7	245
30,00 - 49,99	31	100	—	—	8	72
50,00 - 99,99	473	—	—	8	123	174
100,00 e oltre	248	690	—	24	16	55
CONDUZIONE CON SALARIATI E/O COMPARTICIPANTI (in economia)	1.352	3.250	32	132	243	830
Senza terreno agrario	—	—	—	—	—	—
fino a 0,49	—	—	—	—	—	—
0,50 - 0,99	—	—	—	—	—	—
1,00 - 1,99	—	—	—	—	—	—
2,00 - 2,99	40	800	—	—	—	—
3,00 - 4,99	—	—	—	—	—	—
5,00 - 9,99	—	—	—	—	5	20
10,00 - 19,99	7	200	—	—	7	—
20,00 - 29,99	29	—	—	2	1	30
30,00 - 49,99	10	45	2	10	9	175
50,00 - 99,99	177	730	—	5	9	50
100,00 e oltre	1.089	1.475	30	115	212	555
CONDUZIONE A COLONIA PARZIARIA APPODERATA (mezzadria) ED ALTRA FORMA DI CONDUZIONE	1.584	286	16	15	747	5.267
Senza terreno agrario	—	—	—	—	—	—
fino a 0,49	—	—	—	—	—	—
0,50 - 0,99	—	—	—	—	5	—
1,00 - 1,99	43	23	—	1	29	185
2,00 - 2,99	9	—	—	2	14	126
3,00 - 4,99	135	2	—	—	62	485
5,00 - 9,99	532	11	11	3	315	2.481
10,00 - 19,99	593	3	4	4	237	1.271
20,00 - 29,99	66	5	—	1	30	172
30,00 - 49,99	145	12	—	4	32	477
50,00 - 99,99	28	230	—	—	20	70
100,00 e oltre	33	—	—	—	3	—
TOTALE	23.254	67.343	3.498	7.697	12.638	142.332
Senza terreno agrario	29	1.202	65	14	10	277
fino a 0,49	119	183	33	56	386	5.803
0,50 - 0,99	207	2.377	265	120	584	8.078
1,00 - 1,99	943	3.998	165	497	1.466	20.194
2,00 - 2,99	1.262	6.973	561	1.803	1.163	15.298
3,00 - 4,99	3.074	9.600	646	979	2.190	25.313
5,00 - 9,99	6.033	18.470	1.113	2.620	4.223	31.825
10,00 - 19,99	5.241	13.804	366	864	1.590	28.124
20,00 - 29,99	1.642	2.940	22	273	318	3.196
30,00 - 49,99	1.493	2.820	143	194	221	2.510
50,00 - 99,99	1.549	2.611	86	92	245	969
100,00 e oltre	1.662	2.365	33	185	242	745

segue TAV. 10 — Aziende con allevamenti per specie di bestiame, forma di conduzione,
classe di superficie totale e zona altimetrica

C - COLLINA - AZIENDE

FORME DI CONDUZIONE CLASSI DI SUPERFICIE TOTALE Ettari	TOTALE DELLE AZIENDE CON ALLEVAMENTI	BOVINI	OVINI	CAPRINI	EQUINI	SUINI	ALLEVAMENTI AVICOLI
CONDUZIONE DIRETTA DEL COLTIVATORE	4.533	1.143	474	180	395	2.465	4.238
-Con solo manodopera familiare	4.117	1.070	437	174	354	2.298	3.862
Senza terreno agrario	7	—	5	1	1	4	3
fino a 0,49	412	3	14	12	4	168	393
0,50 - 0,99	570	26	22	20	8	252	533
1,00 - 1,99	952	94	61	41	67	460	901
2,00 - 2,99	600	142	51	26	48	327	549
3,00 - 4,99	738	278	92	31	109	450	695
5,00 - 9,99	568	333	93	17	72	425	538
10,00 - 19,99	196	145	71	18	29	157	184
20,00 - 29,99	43	29	15	3	8	31	40
30,00 - 49,99	21	12	9	2	3	17	18
50,00 - 99,99	9	7	4	3	5	7	8
100,00 e oltre	1	1	—	—	—	—	—
-Con manodopera familiare prevalente	344	61	33	5	31	139	316
Senza terreno agrario	—	—	—	—	—	—	—
fino a 0,49	12	—	1	—	—	4	10
0,50 - 0,99	27	—	—	1	—	6	27
1,00 - 1,99	79	2	3	—	7	22	75
2,00 - 2,99	55	6	2	1	4	19	51
3,00 - 4,99	58	12	10	1	4	26	56
5,00 - 9,99	59	18	10	1	5	31	52
10,00 - 19,99	30	13	3	—	3	19	27
20,00 - 29,99	12	3	3	1	4	2	8
30,00 - 49,99	7	2	1	—	1	6	7
50,00 - 99,99	4	4	—	—	2	3	2
100,00 e oltre	1	1	—	—	1	1	1
-Con manodopera extrafamiliare prevalente	72	12	4	1	10	28	60
Senza terreno agrario	—	—	—	—	—	—	—
fino a 0,49	3	—	—	—	—	1	3
0,50 - 0,99	5	—	—	—	—	1	5
1,00 - 1,99	4	—	1	—	—	1	3
2,00 - 2,99	7	1	—	1	—	1	6
3,00 - 4,99	10	1	1	—	1	4	10
5,00 - 9,99	14	—	—	—	3	6	12
10,00 - 19,99	11	1	1	—	1	4	10
20,00 - 29,99	5	3	1	—	1	3	2
30,00 - 49,99	6	2	—	—	1	2	3
50,00 - 99,99	4	2	—	—	1	2	3
100,00 e oltre	3	2	—	—	1	3	3
CONDUZIONE CON SALARIATI E/O COMPARTICIPANTI (in economia)	85	43	8	3	14	42	61
Senza terreno agrario	1	—	—	—	—	—	1
fino a 0,49	—	—	—	—	—	—	—
0,50 - 0,99	2	—	—	—	—	—	2
1,00 - 1,99	4	—	—	—	—	1	4
2,00 - 2,99	7	1	—	—	1	4	7
3,00 - 4,99	5	3	—	—	—	2	4
5,00 - 9,99	10	3	1	—	1	4	9
10,00 - 19,99	18	10	3	1	3	13	15
20,00 - 29,99	9	5	1	1	1	4	8
30,00 - 49,99	10	6	1	1	5	6	7
50,00 - 99,99	12	8	2	—	2	7	4
100,00 e oltre	7	7	—	—	1	1	—
CONDUZIONE A COLONIA PARZIARIA APPODERATA (mezzadria) ED ALTRA FORMA DI CONDUZIONE	202	173	32	14	11	161	184
Senza terreno agrario	—	—	—	—	—	—	—
fino a 0,49	—	—	—	—	—	—	—
0,50 - 0,99	2	—	—	—	—	1	2
1,00 - 1,99	6	1	—	—	—	2	5
2,00 - 2,99	5	2	—	—	—	3	5
3,00 - 4,99	20	16	3	3	1	16	19
5,00 - 9,99	86	76	11	4	4	66	77
10,00 - 19,99	64	60	11	6	3	55	59
20,00 - 29,99	12	11	5	1	1	11	11
30,00 - 49,99	4	4	1	—	—	4	3
50,00 - 99,99	2	2	—	—	1	2	2
100,00 e oltre	1	1	1	—	1	1	1
TOTALE	4.820	1.359	514	197	420	2.668	4.483
Senza terreno agrario	8	—	5	1	1	4	4
fino a 0,49	427	3	15	12	4	173	406
0,50 - 0,99	606	26	22	21	8	260	569
1,00 - 1,99	1.045	97	65	41	74	486	988
2,00 - 2,99	674	152	53	28	54	354	618
3,00 - 4,99	831	310	106	35	115	498	784
5,00 - 9,99	737	430	115	22	85	532	688
10,00 - 19,99	319	229	89	25	39	248	295
20,00 - 29,99	81	51	25	6	15	51	69
30,00 - 49,99	48	26	12	3	10	35	38
50,00 - 99,99	31	23	6	3	11	21	19
100,00 e oltre	13	12	1	—	4	6	5

segue TAV. 10 — Aziende con allevamenti per specie di bestiame, forma di conduzione,
classe di superficie totale e zona altimetrica

C - COLLINA - CAPI

FORME DI CONDUZIONE CLASSI DI SUPERFICIE TOTALE Ettari	BOVINI	OVINI	CAPRINI	EQUINI	SUINI	ALLEVAMENTI AVICOLI
CONDUZIONE DIRETTA DEL COLTIVATORE	9.787	16.756	821	904	9.058	100.241
-Con solo manodopera familiare	8.336	15.404	807	743	6.526	88.218
Senza terreno agrario	—	564	16	7	7	39
fino a 0,49	8	47	39	10	296	7.749
0,50 - 0,99	81	797	59	18	350	9.226
1,00 - 1,99	381	1.249	135	108	840	16.458
2,00 - 2,99	705	1.252	111	74	950	11.437
3,00 - 4,99	1.339	2.260	98	181	1.031	14.713
5,00 - 9,99	2.606	2.146	45	176	1.906	20.704
10,00 - 19,99	1.856	3.679	255	75	930	5.139
20,00 - 29,99	514	2.002	11	26	112	1.335
30,00 - 49,99	454	1.386	7	39	65	949
50,00 - 99,99	269	22	31	29	39	469
100,00 e oltre	123	—	—	—	—	—
-Con manodopera familiare prevalente	1.188	1.340	13	88	1.775	9.773
Senza terreno agrario	—	—	—	—	—	—
fino a 0,49	—	3	—	—	5	186
0,50 - 0,99	—	—	2	—	14	404
1,00 - 1,99	8	81	—	7	37	1.194
2,00 - 2,99	18	10	1	4	31	1.026
3,00 - 4,99	45	364	3	5	72	1.810
5,00 - 9,99	136	383	3	12	1.274	3.518
10,00 - 19,99	746	125	—	12	198	1.164
20,00 - 29,99	42	204	4	17	8	130
30,00 - 49,99	66	170	—	1	19	287
50,00 - 99,99	103	—	—	10	31	33
100,00 e oltre	24	—	—	20	86	21
-Con manodopera extrafamiliare prevalente	263	12	1	73	757	2.250
Senza terreno agrario	—	—	—	—	—	—
fino a 0,49	—	—	—	—	2	39
0,50 - 0,99	—	—	—	—	1	60
1,00 - 1,99	—	2	—	—	2	52
2,00 - 2,99	6	—	1	4	7	244
3,00 - 4,99	1	6	—	6	6	207
5,00 - 9,99	—	—	—	21	13	335
10,00 - 19,99	15	2	—	1	20	346
20,00 - 29,99	15	2	—	9	6	25
30,00 - 49,99	39	—	—	20	12	588
50,00 - 99,99	142	—	—	2	676	165
100,00 e oltre	45	—	—	10	12	189
CONDUZIONE CON SALARIATI E/O COMPARTICIPANTI (in economia)	2.243	1.022	28	118	422	71.913
Senza terreno agrario	—	—	—	—	—	40.000
fino a 0,49	—	—	—	—	—	—
0,50 - 0,99	—	—	—	—	—	35
1,00 - 1,99	—	—	—	—	1	60
2,00 - 2,99	6	—	—	2	8	111
3,00 - 4,99	9	—	—	—	3	30.075
5,00 - 9,99	16	1.000	—	2	156	315
10,00 - 19,99	68	10	4	28	139	543
20,00 - 29,99	38	2	11	9	15	385
30,00 - 49,99	129	5	13	29	23	178
50,00 - 99,99	900	5	—	42	70	211
100,00 e oltre	1.077	—	—	6	7	—
CONDUZIONE A COLONIA PARZIARIA APPODERATA (mezzadria) ED ALTRA FORMA DI CONDUZIONE	1.375	433	38	13	439	4.677
Senza terreno agrario	—	—	—	—	—	—
fino a 0,49	—	—	—	—	—	—
0,50 - 0,99	—	—	—	—	1	29
1,00 - 1,99	3	—	—	—	3	96
2,00 - 2,99	10	—	—	—	4	91
3,00 - 4,99	94	8	5	1	41	443
5,00 - 9,99	439	247	17	4	151	1.788
10,00 - 19,99	569	71	15	3	185	1.661
20,00 - 29,99	127	91	1	1	33	327
30,00 - 49,99	66	10	—	—	10	107
50,00 - 99,99	37	—	—	2	9	115
100,00 e oltre	30	6	—	2	2	20
TOTALE	13.405	18.211	887	1.035	9.919	176.831
Senza terreno agrario	—	564	16	7	7	40.039
fino a 0,49	8	50	39	10	303	7.974
0,50 - 0,99	81	797	61	18	366	9.754
1,00 - 1,99	392	1.332	135	115	883	17.860
2,00 - 2,99	745	1.262	113	84	1.000	12.909
3,00 - 4,99	1.488	2.638	106	193	1.153	47.248
5,00 - 9,99	3.197	3.776	65	215	3.500	26.660
10,00 - 19,99	3.254	3.887	274	119	1.472	8.853
20,00 - 29,99	736	2.301	27	62	174	2.202
30,00 - 49,99	754	1.571	20	89	129	2.109
50,00 - 99,99	1.451	27	31	85	825	993
100,00 e oltre	1.299	6	—	38	107	230

TAV. 11 — Aziende con allevamenti per classe di superficie totale, specie e categoria di bestiame e zona altimetrica**A - TOTALE**

SPECIE E CATEGORIE DI BESTIAME	CLASSI DI SUPERFICIE TOTALE (ettari)									TOTALE
	Senza terreno agrario	fino a 0,99	1,00 — 1,99	2,00 — 4,99	5,00 — 9,99	10,00 — 19,99	20,00 — 49,99	50,00 — 99,99	100,00 ed oltre	
BOVINI (Compresi i bufalini)	4	126	355	1.414	1.278	692	237	54	38	4.198
Di eta' inferiore a 6 mesi	—	37	101	507	599	390	138	34	25	1.831
Da 6 mesi a meno di 1 anno	—	16	65	291	374	270	107	32	23	1.178
Da 1 anno a meno di 2 anni	—	17	65	325	410	283	110	32	24	1.266
Maschi	—	5	27	150	209	163	71	20	21	666
-da riproduzione	—	2	6	32	56	49	22	7	7	181
-da macello	—	3	23	119	160	118	50	13	17	503
Femmine	—	12	45	210	262	182	80	26	17	834
-da allevamento	—	10	41	182	234	162	73	23	11	736
-da macello	—	2	6	31	31	22	8	4	6	110
Di 2 anni e piu'	4	98	302	1.290	1.186	659	218	51	35	3.843
Maschi	—	6	11	73	77	66	41	22	16	312
-da riproduzione	—	3	7	31	26	35	25	17	14	158
-da macello	—	2	2	40	47	35	18	10	6	160
-da lavoro	—	2	2	5	8	1	—	—	—	18
Femmine	4	94	298	1.268	1.168	649	216	51	35	3.783
-manze da allevamento	—	20	50	244	224	126	54	21	13	752
-manze da macello	—	7	4	35	25	22	10	5	3	111
-vacche da latte (comprese quelle da latte e da carne)	2	34	116	489	507	345	130	28	9	1.660
-altre vacche (da carne, da lavoro, da carne e da lavoro)	2	39	148	622	581	278	78	21	21	1.790
OVINI	12	108	208	548	456	266	122	23	10	1.753
di cui: pecore	12	98	195	513	424	251	119	23	9	1.644
CAPRINI	3	60	65	146	99	59	25	6	3	466
di cui: capre	3	52	57	133	91	53	24	6	3	422
EQUINI	4	162	428	1.163	772	330	129	33	21	3.042
di cui: cavalli	4	38	112	360	356	213	103	29	20	1.235
SUINI	5	1.020	1.337	2.595	1.695	771	240	48	29	7.740
Di peso inferiore a 20 kg	—	11	14	43	39	21	6	5	3	142
Da 20 kg a meno di 50 kg	1	12	30	71	69	39	8	4	2	236
Di 50 kg e piu'	5	1.008	1.313	2.559	1.667	766	239	48	28	7.633
di cui:										
scrofe	—	15	18	74	83	57	15	7	7	276
da macello	5	997	1.287	2.492	1.625	752	230	46	25	7.459
-da 50 kg a meno di 80 kg	2	159	201	430	235	75	20	6	2	1.130
-di 80 kg e piu'	3	844	1.091	2.093	1.420	699	217	42	23	6.432
CONIGLI	2	1.276	1.312	2.170	1.271	527	168	32	12	6.770
ALLEVAMENTI AVICOLI	7	2.072	2.328	3.857	2.174	921	304	53	23	11.739
di cui:										
polli da carne	5	1.114	1.245	1.966	1.253	562	194	37	14	6.390
galline da uova	5	1.907	2.188	3.629	2.076	885	293	53	23	11.059
ALTRI ALLEVAMENTI	—	83	74	142	121	75	26	4	5	530
di cui:										
selvaggina	—	21	7	12	3	—	1	—	1	45
animali da pelliccia	—	—	1	—	—	—	—	—	—	1
api	—	31	46	91	83	52	21	4	4	332
allevamenti ittici	—	1	—	1	—	—	—	—	—	2
AZIENDE CHE PRODUCONO PULCINI MEDIANTE INCUBAZIONE ARTIFICIALE	—	—	—	2	2	—	—	—	—	4
TOTALE DELLE AZIENDE CON ALLEVAMENTI	19	2.335	2.605	4.364	2.419	1.019	354	79	49	13.243

segue TAV. 11 — Aziende con allevamenti per classe di superficie totale, specie e categoria di bestiame e zona altimetrica

B - MONTAGNA

SPECIE E CATEGORIE DI BESTIAME	CLASSI DI SUPERFICIE TOTALE (ettari)									TOTALE
	Senza terreno agrario	fino a 0,99	1,00 — 1,99	2,00 — 4,99	5,00 — 9,99	10,00 — 19,99	20,00 — 49,99	50,00 — 99,99	100,00 ed oltre	
BOVINI (Compresi i bufalini)	4	97	258	952	848	463	160	31	26	2.839
Di eta' inferiore a 6 mesi	—	24	63	315	378	236	87	15	18	1.136
Da 6 mesi a meno di 1 anno	—	13	43	200	261	170	63	14	15	779
Da 1 anno a meno di 2 anni	—	14	52	232	275	180	70	16	16	855
Maschi	—	3	21	112	156	117	48	9	13	479
-da riproduzione	—	2	2	20	48	40	16	2	3	133
-da macello	—	1	19	93	111	79	32	7	12	354
Femmine	—	11	36	144	158	100	47	14	10	520
-da allevamento	—	10	34	126	140	88	42	13	5	458
-da macello	—	1	4	19	19	12	6	1	5	67
Di 2 anni e piu'	4	77	220	878	789	439	150	30	24	2.611
Maschi	—	3	9	53	56	48	26	9	10	214
-da riproduzione	—	3	6	24	19	25	13	5	9	104
-da macello	—	1	2	28	36	27	14	7	3	118
-da lavoro	—	—	1	2	3	—	—	—	—	6
Femmine	4	75	218	861	776	431	149	30	24	2.568
-manze da allevamento	—	15	38	169	150	77	40	11	7	507
-manze da macello	—	7	3	17	14	13	9	4	2	69
-vacche da latte (comprese quelle da latte e da carne)	2	21	73	295	295	201	81	16	6	990
-altre vacche (da carne, da lavoro, da carne e da lavoro)	2	36	117	456	402	204	59	11	13	1.300
OVINI	7	71	143	389	341	177	85	17	9	1.239
di cui: pecore	7	71	137	375	325	173	85	17	8	1.198
CAPRINI	2	27	24	83	77	34	16	3	3	269
di cui: capre	2	23	23	80	73	34	15	3	3	256
EQUINI	3	150	354	994	687	291	104	22	17	2.622
di cui: cavalli	3	33	91	286	299	181	80	19	16	1.008
SUINI	1	587	851	1.743	1.163	523	154	27	23	5.072
Di peso inferiore a 20 kg	—	6	9	25	20	9	3	1	2	75
Da 20 kg a meno di 50 kg	—	10	15	37	35	15	3	2	2	119
Di 50 kg e piu'	1	578	836	1.716	1.146	519	153	27	22	4.998
di cui:										
scrofe	—	10	11	47	51	30	7	2	5	163
da macello	1	572	814	1.665	1.110	509	145	26	20	4.862
-da 50 kg a meno di 80 kg	—	90	126	307	167	48	11	2	2	753
-di 80 kg e piu'	1	484	691	1.380	961	473	139	25	18	4.172
CONIGLI	2	618	720	1.297	806	315	90	17	11	3.876
ALLEVAMENTI AVICOLI	3	1.097	1.340	2.455	1.486	626	197	34	18	7.256
di cui:										
polli da carne	2	475	582	1.016	721	333	104	19	11	3.263
galline da uova	3	978	1.238	2.294	1.415	596	191	34	18	6.767
ALTRI ALLEVAMENTI	—	16	20	56	52	35	15	3	4	201
di cui:										
selvaggina	—	3	1	4	2	—	—	—	1	11
animali da pelliccia	—	—	—	—	—	—	—	—	—	—
api	—	8	15	47	49	34	14	3	3	173
allevamenti ittici	—	—	—	1	—	—	—	—	—	1
AZIENDE CHE PRODUCONO PULCINI MEDIANTE INCUBAZIONE ARTIFICIALE	—	—	—	2	2	—	—	—	—	4
TOTALE DELLE AZIENDE CON ALLEVAMENTI	11	1.302	1.560	2.859	1.682	700	225	48	36	8.423

segue TAV. 11 — Aziende con allevamenti per classe di superficie totale, specie e categoria di bestiame e zona altimetrica

C - COLLINA

SPECIE E CATEGORIE DI BESTIAME	CLASSI DI SUPERFICIE TOTALE (ettari)									TOTALE
	Senza terreno agrario	fino a 0,99	1,00 — 1,99	2,00 — 4,99	5,00 — 9,99	10,00 — 19,99	20,00 — 49,99	50,00 — 99,99	100,00 ed oltre	
BOVINI (Compresi i bufalini)	—	29	97	462	430	229	77	23	12	1.359
Di eta' inferiore a 6 mesi	—	13	38	192	221	154	51	19	7	695
Da 6 mesi a meno di 1 anno	—	3	22	91	113	100	44	18	8	399
Da 1 anno a meno di 2 anni	—	3	13	93	135	103	40	16	8	411
Maschi	—	2	6	38	53	46	23	11	8	187
-da riproduzione	—	—	4	12	8	9	6	5	4	48
-da macello	—	2	4	26	49	39	18	6	5	149
Femmine	—	1	9	66	104	82	33	12	7	314
-da allevamento	—	—	7	56	94	74	31	10	6	278
-da macello	—	1	2	12	12	10	2	3	1	43
Di 2 anni e piu'	—	21	82	412	397	220	68	21	11	1.232
Maschi	—	3	2	20	21	18	15	13	6	98
-da riproduzione	—	—	1	7	7	10	12	12	5	54
-da macello	—	1	—	12	11	8	4	3	3	42
-da lavoro	—	2	1	3	5	1	—	—	—	12
Femmine	—	19	80	407	392	218	67	21	11	1.215
-manze da allevamento	—	5	12	75	74	49	14	10	6	245
-manze da macello	—	—	1	18	11	9	1	1	1	42
-vacche da latte (comprese quelle da latte e da carne)	—	13	43	194	212	144	49	12	3	670
-altre vacche (da carne, da lavoro, da carne e da lavoro)	—	3	31	166	179	74	19	10	8	490
OVINI	5	37	65	159	115	89	37	6	1	514
di cui: pecore	5	27	58	138	99	78	34	6	1	446
CAPRINI	1	33	41	63	22	25	9	3	—	197
di cui: capre	1	29	34	53	18	19	9	3	—	166
EQUINI	1	12	74	169	85	39	25	11	4	420
di cui: cavalli	1	5	21	74	57	32	23	10	4	227
SUINI	4	433	486	852	532	248	86	21	6	2.668
Di peso inferiore a 20 kg	—	5	5	18	19	12	3	4	1	67
Da 20 kg a meno di 50 kg	1	2	15	34	34	24	5	2	—	117
Di 50 kg e piu'	4	430	477	843	521	247	86	21	6	2.635
di cui:										
scrofe	—	5	7	27	32	27	8	5	2	113
da macello	4	425	473	827	515	243	85	20	5	2.597
-da 50 kg a meno di 80 kg	2	69	75	123	68	27	9	4	—	377
-di 80 kg e piu'	2	360	400	713	459	226	78	17	5	2.260
CONIGLI	—	658	592	873	465	212	78	15	1	2.894
ALLEVAMENTI AVICOLI	4	975	988	1.402	688	295	107	19	5	4.483
di cui:										
polli da carne	3	639	663	950	532	229	90	18	3	3.127
galline da uova	2	929	950	1.335	661	289	102	19	5	4.292
ALTRI ALLEVAMENTI	—	67	54	86	69	40	11	1	1	329
di cui:										
selvaggina	—	18	6	8	1	—	1	—	—	34
animali da pelliccia	—	—	1	—	—	—	—	—	—	1
api	—	23	31	44	34	18	7	1	1	159
allevamenti ittici	—	1	—	—	—	—	—	—	—	1
AZIENDE CHE PRODUCONO PULCINI MEDIANTE INCUBAZIONE ARTIFICIALE	—	—	—	—	—	—	—	—	—	—
TOTALE DELLE AZIENDE CON ALLEVAMENTI	8	1.033	1.045	1.505	737	319	129	31	13	4.820

TAV. 12 — Numero di capi di bestiame per classe di superficie totale, specie e categoria di bestiame e zona altimetrica**A - TOTALE**

SPECIE E CATEGORIE DI BESTIAME	CLASSI DI SUPERFICIE TOTALE (ettari)									TOTALE
	Senza terreno agrario	fino a 0,99	1,00 — 1,99	2,00 — 4,99	5,00 — 9,99	10,00 — 19,99	20,00 — 49,99	50,00 — 99,99	100,00 ed oltre	
BOVINI (compresi i bufalini)	29	415	1.335	6.569	9.230	8.495	4.625	3.000	2.961	36.659
Di eta' inferiore a 6 mesi	—	93	255	961	1.435	1.749	606	382	503	5.984
Da 6 mesi a meno di 1 anno	—	35	147	599	912	813	611	525	383	4.025
Da 1 anno a meno di 2 anni	—	25	155	803	1.127	1.090	728	524	530	4.982
Maschi	—	7	65	367	518	522	349	266	286	2.380
-da riproduzione	—	2	9	74	129	126	52	13	20	425
-da macello	—	5	56	293	389	396	297	253	266	1.955
Femmine	—	18	90	436	609	568	379	258	244	2.602
-da allevamento	—	13	81	359	535	511	354	217	178	2.248
-da macello	—	5	9	77	74	57	25	41	66	354
Di 2 anni e piu'	29	262	778	4.206	5.756	4.843	2.680	1.569	1.545	21.668
Maschi	—	13	26	158	240	213	129	104	93	976
-da riproduzione	—	4	17	63	65	68	45	33	31	326
-da macello	—	4	5	86	159	142	84	71	62	613
-da lavoro	—	5	4	9	16	3	—	—	—	37
Femmine	29	249	752	4.048	5.516	4.630	2.551	1.465	1.452	20.692
-manze da allevamento	—	52	118	612	753	540	465	407	249	3.196
-manze da macello	—	12	8	114	141	111	76	35	41	538
-vacche da latte (comprese quelle da latte e da carne)	16	79	280	1.595	2.504	2.518	1.473	601	223	9.289
-altre vacche (da carne, da lavoro, da carne e da lavoro)	13	106	346	1.727	2.118	1.461	537	422	939	7.669
OVINI	1.766	3.407	5.330	20.473	22.246	17.691	9.632	2.638	2.371	85.554
di cui: pecore	1.594	2.826	4.596	17.934	18.510	15.499	8.538	2.121	2.115	73.733
CAPRINI	81	398	300	1.426	1.178	640	212	117	33	4.385
di cui: capre	80	341	234	1.175	1.010	551	197	108	33	3.729
EQUINI	21	204	612	3.059	2.835	983	618	177	223	8.732
di cui: cavalli	20	70	269	747	959	738	522	164	218	3.707
SUINI	17	1.639	2.349	5.506	7.723	3.062	842	1.070	349	22.557
Di peso inferiore a 20 kg	—	51	104	392	547	343	50	242	144	1.873
Da 20 kg a meno di 50 kg	1	58	127	396	584	394	66	299	27	1.952
Di 50 kg e piu'	16	1.530	2.118	4.718	6.592	2.325	726	529	178	18.732
di cui:										
scrofe	—	23	98	152	269	117	25	69	30	783
da macello	16	1.492	1.984	4.482	6.255	2.173	678	455	142	17.677
-da 50 kg a meno di 80 kg	4	284	323	811	1.107	275	79	41	4	2.928
-di 80 kg e piu'	12	1.208	1.661	3.671	5.148	1.898	599	414	138	14.749
CONIGLI	18	15.321	19.436	179.675	22.138	10.613	4.350	937	443	252.931
ALLEVAMENTI AVICOLI	40.316	31.609	38.054	100.768	58.485	36.977	10.017	1.962	975	319.163
di cui:										
polli da carne	40.036	14.341	15.547	26.153	28.449	9.279	3.734	767	420	138.726
galline da uova	130	16.279	20.779	70.011	26.265	26.328	5.295	1.132	480	166.699

segue TAV. 12 — Numero di capi di bestiame per classe di superficie totale, specie e categoria di bestiame e zona altimetrica

B - MONTAGNA

SPECIE E CATEGORIE DI BESTIAME	CLASSI DI SUPERFICIE TOTALE (ettari)									TOTALE
	Senza terreno agrario	fino a 0,99	1,00 — 1,99	2,00 — 4,99	5,00 — 9,99	10,00 — 19,99	20,00 — 49,99	50,00 — 99,99	100,00 ed oltre	
BOVINI (compresi i bufalini)	29	326	943	4.336	6.033	5.241	3.135	1.549	1.662	23.254
Di eta' inferiore a 6 mesi	—	70	181	569	893	697	402	171	301	3.284
Da 6 mesi a meno di 1 anno	—	31	97	389	606	522	411	302	210	2.568
Da 1 anno a meno di 2 anni	—	20	120	510	763	750	478	247	317	3.205
Maschi	—	4	50	247	393	399	249	137	175	1.654
-da riproduzione	—	2	4	41	106	109	43	3	6	314
-da macello	—	2	46	206	287	290	206	134	169	1.340
Femmine	—	16	70	263	370	351	229	110	142	1.551
-da allevamento	—	13	65	236	325	318	210	95	86	1.348
-da macello	—	3	5	27	45	33	19	15	56	203
Di 2 anni e piu'	29	205	545	2.868	3.771	3.272	1.844	829	834	14.197
Maschi	—	6	14	98	185	159	103	74	65	704
-da riproduzione	—	4	7	43	53	43	32	7	20	209
-da macello	—	2	5	52	126	116	71	67	45	484
-da lavoro	—	—	2	3	6	—	—	—	—	11
Femmine	29	199	531	2.770	3.586	3.113	1.741	755	769	13.493
-manze da allevamento	—	41	96	415	521	316	365	322	124	2.200
-manze da macello	—	12	6	70	68	78	72	20	11	337
-vacche da latte (comprese quelle da latte e da carne)	16	51	149	971	1.486	1.560	874	269	197	5.573
-altre vacche (da carne, da lavoro, da carne e da lavoro)	13	95	280	1.314	1.511	1.159	430	144	437	5.383
OVINI	1.202	2.560	3.998	16.573	18.470	13.804	5.760	2.611	2.365	67.343
di cui: pecore	1.095	2.154	3.468	14.530	16.012	12.249	5.100	2.094	2.109	58.811
CAPRINI	65	298	165	1.207	1.113	366	165	86	33	3.498
di cui: capre	65	275	133	1.047	962	332	159	83	33	3.089
EQUINI	14	176	497	2.782	2.620	864	467	92	185	7.697
di cui: cavalli	13	49	208	589	797	631	373	84	180	2.924
SUINI	10	970	1.466	3.353	4.223	1.590	539	245	242	12.638
Di peso inferiore a 20 kg	—	30	37	168	142	95	31	9	84	596
Da 20 kg a meno di 50 kg	—	56	91	133	166	138	26	88	27	725
Di 50 kg e piu'	10	884	1.338	3.052	3.915	1.357	482	148	131	11.317
di cui:										
scrofe	—	16	80	74	125	56	11	3	13	378
da macello	10	862	1.229	2.924	3.735	1.277	450	145	114	10.746
-da 50 kg a meno di 80 kg	—	158	181	506	349	153	52	26	4	1.429
-di 80 kg e piu'	10	704	1.048	2.418	3.386	1.124	398	119	110	9.317
CONIGLI	18	7.428	10.562	163.649	14.598	6.129	1.416	297	423	204.520
ALLEVAMENTI AVICOLI	277	13.881	20.194	40.611	31.825	28.124	5.706	969	745	142.332
di cui:										
polli da carne	17	5.211	7.389	13.468	10.836	5.097	1.688	302	300	44.308
galline da uova	110	8.153	11.878	24.415	17.886	22.352	3.574	634	375	89.377

segue TAV. 12 — Numero di capi di bestiame per classe di superficie totale, specie e categoria di bestiame e zona altimetrica

C - COLLINA

SPECIE E CATEGORIE DI BESTIAME	CLASSI DI SUPERFICIE TOTALE (ettari)									TOTALE
	Senza terreno agrario	fino a 0,99	1,00 — 1,99	2,00 — 4,99	5,00 — 9,99	10,00 — 19,99	20,00 — 49,99	50,00 — 99,99	100,00 ed oltre	
BOVINI (compresi i bufalini)	—	89	392	2.233	3.197	3.254	1.490	1.451	1.299	13.405
Di eta' inferiore a 6 mesi	—	23	74	392	542	1.052	204	211	202	2.700
Da 6 mesi a meno di 1 anno	—	4	50	210	306	291	200	223	173	1.457
Da 1 anno a meno di 2 anni	—	5	35	293	364	340	250	277	213	1.777
Maschi	—	3	15	120	125	123	100	129	111	726
-da riproduzione	—	—	5	33	23	17	9	10	14	111
-da macello	—	3	10	87	102	106	91	119	97	615
Femmine	—	2	20	173	239	217	150	148	102	1.051
-da allevamento	—	—	16	123	210	193	144	122	92	900
-da macello	—	2	4	50	29	24	6	26	10	151
Di 2 anni e piu'	—	57	233	1.338	1.985	1.571	836	740	711	7.471
Maschi	—	7	12	60	55	54	26	30	28	272
-da riproduzione	—	—	10	20	12	25	13	26	11	117
-da macello	—	2	—	34	33	26	13	4	17	129
-da lavoro	—	5	2	6	10	3	—	—	—	26
Femmine	—	50	221	1.278	1.930	1.517	810	710	683	7.199
-manze da allevamento	—	11	22	197	232	224	100	85	125	996
-manze da macello	—	—	2	44	73	33	4	15	30	201
-vacche da latte (comprese quelle da latte e da carne)	—	28	131	624	1.018	958	599	332	26	3.716
-altre vacche (da carne, da lavoro, da carne e da lavoro)	—	11	66	413	607	302	107	278	502	2.286
OVINI	564	847	1.332	3.900	3.776	3.887	3.872	27	6	18.211
di cui: pecore	499	672	1.128	3.404	2.498	3.250	3.438	27	6	14.922
CAPRINI	16	100	135	219	65	274	47	31	—	887
di cui: capre	15	66	101	128	48	219	38	25	—	640
EQUINI	7	28	115	277	215	119	151	85	38	1.035
di cui: cavalli	7	21	61	158	162	107	149	80	38	783
SUINI	7	669	883	2.153	3.500	1.472	303	825	107	9.919
Di peso inferiore a 20 kg	—	21	67	224	405	248	19	233	60	1.277
Da 20 kg a meno di 50 kg	1	2	36	263	418	256	40	211	—	1.227
Di 50 kg e piu'	6	646	780	1.666	2.677	968	244	381	47	7.415
di cui:										
scrofe	—	7	18	78	144	61	14	66	17	405
da macello	6	630	755	1.558	2.520	896	228	310	28	6.931
-da 50 kg a meno di 80 kg	4	126	142	305	758	122	27	15	—	1.499
-di 80 kg e piu'	2	504	613	1.253	1.762	774	201	295	28	5.432
CONIGLI	—	7.893	8.874	16.026	7.540	4.484	2.934	640	20	48.411
ALLEVAMENTI AVICOLI	40.039	17.728	17.860	60.157	26.660	8.853	4.311	993	230	176.831
di cui:										
polli da carne	40.019	9.130	8.158	12.685	17.613	4.182	2.046	465	120	94.418
galline da uova	20	8.126	8.901	45.596	8.379	3.976	1.721	498	105	77.322

TAV. 13 — Aziende con bovini per numero di capi, classe di superficie totale, forma di conduzione e zona altimetrica

CLASSI DI SUPERFICIE TOTALE Ettari FORME DI CONDUZIONE ZONE ALTIMETRICHE	NUMERO DI CAPI								TOTALE
	1 - 2	3 - 5	6 - 9	10 - 19	20 - 49	50 - 99	100 - 499	500 ed oltre	
AZIENDE									
PER CLASSE DI SUPERFICIE TOTALE									
Senza terreno agrario	2	—	—	2	—	—	—	—	4
fino a 0,49	23	10	3	1	1	—	—	—	38
0,50 - 0,99	51	30	5	1	—	1	—	—	88
1,00 - 1,99	186	114	27	22	5	1	—	—	355
2,00 - 2,99	228	166	57	25	8	1	—	—	485
3,00 - 4,99	276	385	176	76	16	—	—	—	929
5,00 - 9,99	225	410	353	232	54	4	—	—	1.278
10,00 - 19,99	61	137	176	222	85	9	1	1	692
20,00 - 29,99	7	23	25	51	33	6	1	—	146
30,00 - 49,99	2	14	6	28	29	10	2	—	91
50,00 - 99,99	—	5	3	9	22	9	6	—	54
100,00 e oltre	—	2	1	7	14	3	11	—	38
PER FORMA DI CONDUZIONE									
CONDUZIONE DIRETTA DEL COLTIVATORE	1.032	1.197	709	570	234	40	8	1	3.791
-Con solo manodopera familiare	959	1.119	661	527	207	33	4	—	3.510
-Con manodopera familiare prevalente	67	76	43	36	22	5	2	1	252
-Con manodopera extrafamiliare prevalente	6	2	5	7	5	2	2	—	29
CONDUZIONE CON SALARIATI E/O COMPARTICIPANTI <i>(in economia)</i>	4	10	10	15	14	2	13	—	68
CONDUZIONE A COLONIA PARZIARIA APPODERATA <i>(mezzadria)</i>	25	89	112	91	19	2	—	—	338
ALTRA FORMA DI CONDUZIONE	—	—	1	—	—	—	—	—	1
PER ZONA ALTIMETRICA									
Montagna	783	860	537	441	177	28	13	—	2.839
Collina	278	436	295	235	90	16	8	1	1.359
Pianura	—	—	—	—	—	—	—	—	—
TOTALE	1.061	1.296	832	676	267	44	21	1	4.198
CAPI									
PER CLASSE DI SUPERFICIE TOTALE									
Senza terreno agrario	2	—	—	27	—	—	—	—	29
fino a 0,49	37	37	18	14	21	—	—	—	127
0,50 - 0,99	77	114	32	10	—	55	—	—	288
1,00 - 1,99	287	414	184	253	123	74	—	—	1.335
2,00 - 2,99	388	633	382	303	215	86	—	—	2.007
3,00 - 4,99	461	1.495	1.250	931	425	—	—	—	4.562
5,00 - 9,99	403	1.614	2.550	2.953	1.451	259	—	—	9.230
10,00 - 19,99	110	560	1.309	2.976	2.206	628	106	600	8.495
20,00 - 29,99	12	95	177	704	916	374	100	—	2.378
30,00 - 49,99	4	55	43	377	893	615	260	—	2.247
50,00 - 99,99	—	21	20	130	744	598	1.487	—	3.000
100,00 e oltre	—	9	6	95	441	280	2.130	—	2.961
PER FORMA DI CONDUZIONE									
CONDUZIONE DIRETTA DEL COLTIVATORE	1.726	4.645	5.093	7.428	6.477	2.682	1.454	600	30.105
-Con solo manodopera familiare	1.599	4.346	4.757	6.877	5.626	2.194	489	—	25.888
-Con manodopera familiare prevalente	118	290	303	460	681	346	332	600	3.130
-Con manodopera extrafamiliare prevalente	9	9	33	91	170	142	633	—	1.087
CONDUZIONE CON SALARIATI E/O COMPARTICIPANTI <i>(in economia)</i>	8	43	67	192	469	187	2.629	—	3.595
CONDUZIONE A COLONIA PARZIARIA APPODERATA <i>(mezzadria)</i>	47	359	805	1.153	489	100	—	—	2.953
ALTRA FORMA DI CONDUZIONE	—	—	6	—	—	—	—	—	6
PER ZONA ALTIMETRICA									
Montagna	1.306	3.341	3.857	5.689	4.929	1.859	2.273	—	23.254
Collina	475	1.706	2.114	3.084	2.506	1.110	1.810	600	13.405
Pianura	—	—	—	—	—	—	—	—	—
TOTALE	1.781	5.047	5.971	8.773	7.435	2.969	4.083	600	36.659

TAV. 14 — Aziende con vacche da latte per numero di capi, classe di superficie totale, forma di conduzione e zona altimetrica

CLASSI DI SUPERFICIE TOTALE Ettari FORME DI CONDUZIONE ZONE ALTIMETRICHE	NUMERO DI CAPI								TOTALE
	1 - 2	3 - 5	6 - 9	10 - 19	20 - 49	50 - 99	100 - 499	500 ed oltre	
AZIENDE									
PER CLASSE DI SUPERFICIE TOTALE									
Senza terreno agrario	1	—	—	1	—	—	—	—	2
fino a 0,49	5	2	—	—	1	—	—	—	8
0,50 - 0,99	23	2	1	—	—	—	—	—	26
1,00 - 1,99	85	21	9	—	1	—	—	—	116
2,00 - 2,99	98	48	8	5	1	—	—	—	160
3,00 - 4,99	157	126	32	12	2	—	—	—	329
5,00 - 9,99	145	199	113	43	6	1	—	—	507
10,00 - 19,99	67	88	95	83	12	—	—	—	345
20,00 - 29,99	12	15	23	31	6	—	—	—	87
30,00 - 49,99	2	3	11	16	9	2	—	—	43
50,00 - 99,99	5	1	1	7	11	3	—	—	28
100,00 e oltre	—	1	2	4	1	—	1	—	9
PER FORMA DI CONDUZIONE									
CONDUZIONE DIRETTA DEL COLTIVATORE	557	462	258	180	45	3	—	—	1.505
-Con solo manodopera familiare	515	419	246	166	42	3	—	—	1.391
-Con manodopera familiare prevalente	39	43	11	8	3	—	—	—	104
-Con manodopera extrafamiliare prevalente	3	—	1	6	—	—	—	—	10
CONDUZIONE CON SALARIATI E/O COMPARTICIPANTI <i>(in economia)</i>	7	6	4	6	5	3	1	—	32
CONDUZIONE A COLONIA PARZIARIA APPODERATA <i>(mezzadria)</i>	35	38	33	16	—	—	—	—	122
ALTRA FORMA DI CONDUZIONE	1	—	—	—	—	—	—	—	1
PER ZONA ALTIMETRICA									
Montagna	364	293	171	127	32	2	1	—	990
Collina	236	213	124	75	18	4	—	—	670
Pianura	—	—	—	—	—	—	—	—	—
TOTALE	600	506	295	202	50	6	1	—	1.660
CAPI									
PER CLASSE DI SUPERFICIE TOTALE									
Senza terreno agrario	1	—	—	15	—	—	—	—	16
fino a 0,49	8	6	—	—	21	—	—	—	35
0,50 - 0,99	32	6	6	—	—	—	—	—	44
1,00 - 1,99	122	77	61	—	20	—	—	—	280
2,00 - 2,99	145	177	52	53	40	—	—	—	467
3,00 - 4,99	247	474	223	134	50	—	—	—	1.128
5,00 - 9,99	225	775	807	500	137	60	—	—	2.504
10,00 - 19,99	111	360	681	1.036	330	—	—	—	2.518
20,00 - 29,99	18	63	170	377	211	—	—	—	839
30,00 - 49,99	4	11	78	207	227	107	—	—	634
50,00 - 99,99	6	3	9	95	275	213	—	—	601
100,00 e oltre	—	4	16	53	40	—	110	—	223
PER FORMA DI CONDUZIONE									
CONDUZIONE DIRETTA DEL COLTIVATORE	858	1.792	1.844	2.201	1.209	167	—	—	8.071
-Con solo manodopera familiare	794	1.630	1.757	2.033	1.133	167	—	—	7.514
-Con manodopera familiare prevalente	61	162	79	97	76	—	—	—	475
-Con manodopera extrafamiliare prevalente	3	—	8	71	—	—	—	—	82
CONDUZIONE CON SALARIATI E/O COMPARTICIPANTI <i>(in economia)</i>	10	25	28	79	142	213	110	—	607
CONDUZIONE A COLONIA PARZIARIA APPODERATA <i>(mezzadria)</i>	49	139	231	190	—	—	—	—	609
ALTRA FORMA DI CONDUZIONE	2	—	—	—	—	—	—	—	2
PER ZONA ALTIMETRICA									
Montagna	560	1.135	1.226	1.556	876	110	110	—	5.573
Collina	359	821	877	914	475	270	—	—	3.716
Pianura	—	—	—	—	—	—	—	—	—
TOTALE	919	1.956	2.103	2.470	1.351	380	110	—	9.289

TAV. 15 — Aziende con suini per numero di capi, classe di superficie totale, forma di conduzione e zona altimetrica

CLASSI DI SUPERFICIE TOTALE Ettari FORME DI CONDUZIONE ZONE ALTIMETRICHE	NUMERO DI CAPI								TOTALE
	1 - 2	3 - 9	10 - 19	20 - 49	50 - 99	100 - 499	500 - 999	1000 ed oltre	
AZIENDE									
PER CLASSE DI SUPERFICIE TOTALE									
Senza terreno agrario	3	1	1	—	—	—	—	—	5
fino a 0,49	368	31	1	1	1	—	—	—	402
0,50 - 0,99	574	40	3	1	—	—	—	—	618
1,00 - 1,99	1.219	107	8	2	—	1	—	—	1.337
2,00 - 2,99	914	99	14	2	—	2	—	—	1.031
3,00 - 4,99	1.319	212	23	9	1	—	—	—	1.564
5,00 - 9,99	1.314	325	33	14	2	4	2	1	1.695
10,00 - 19,99	508	219	27	11	1	5	—	—	771
20,00 - 29,99	87	51	5	3	—	—	—	—	146
30,00 - 49,99	42	46	5	1	—	—	—	—	94
50,00 - 99,99	20	18	4	3	1	1	1	—	48
100,00 e oltre	11	14	2	—	1	1	—	—	29
PER FORMA DI CONDUZIONE									
CONDUZIONE DIRETTA DEL COLTIVATORE	6.177	989	112	41	6	11	3	1	7.340
-Con solo manodopera familiare	5.778	903	103	36	5	9	2	—	6.836
-Con manodopera familiare prevalente	352	67	5	5	1	1	—	1	432
-Con manodopera extrafamiliare prevalente	47	19	4	—	—	1	1	—	72
CONDUZIONE CON SALARIATI E/O COMPARTICIPANTI (in economia)	37	22	3	—	1	3	—	—	66
CONDUZIONE A COLONIA PARZIARIA APPODERATA (mezzadria)	163	151	11	6	—	—	—	—	331
ALTRA FORMA DI CONDUZIONE	2	1	—	—	—	—	—	—	3
PER ZONA ALTIMETRICA									
Montagna	4.200	758	79	26	2	6	1	—	5.072
Collina	2.179	405	47	21	5	8	2	1	2.668
Pianura	—	—	—	—	—	—	—	—	—
TOTALE	6.379	1.163	126	47	7	14	3	1	7.740
CAPI									
PER CLASSE DI SUPERFICIE TOTALE									
Senza terreno agrario	4	3	10	—	—	—	—	—	17
fino a 0,49	474	113	14	33	55	—	—	—	689
0,50 - 0,99	728	165	36	21	—	—	—	—	950
1,00 - 1,99	1.614	410	111	74	—	140	—	—	2.349
2,00 - 2,99	1.226	386	185	59	—	307	—	—	2.163
3,00 - 4,99	1.874	863	289	251	66	—	—	—	3.343
5,00 - 9,99	1.981	1.293	419	376	137	1.115	1.202	1.200	7.723
10,00 - 19,99	814	892	351	292	50	663	—	—	3.062
20,00 - 29,99	142	213	63	74	—	—	—	—	492
30,00 - 49,99	72	191	64	23	—	—	—	—	350
50,00 - 99,99	35	85	60	66	50	110	664	—	1.070
100,00 e oltre	20	61	28	—	86	154	—	—	349
PER FORMA DI CONDUZIONE									
CONDUZIONE DIRETTA DEL COLTIVATORE	8.653	3.947	1.444	1.128	394	2.074	1.866	1.200	20.706
-Con solo manodopera familiare	8.100	3.593	1.331	986	308	1.864	1.202	—	17.384
-Con manodopera familiare prevalente	487	259	69	142	86	100	—	1.200	2.343
-Con manodopera extrafamiliare prevalente	66	95	44	—	—	110	664	—	979
CONDUZIONE CON SALARIATI E/O COMPARTICIPANTI (in economia)	60	101	39	—	50	415	—	—	665
CONDUZIONE A COLONIA PARZIARIA APPODERATA (mezzadria)	269	624	147	141	—	—	—	—	1.181
ALTRA FORMA DI CONDUZIONE	2	3	—	—	—	—	—	—	5
PER ZONA ALTIMETRICA									
Montagna	5.827	2.994	1.003	656	130	1.386	642	—	12.638
Collina	3.157	1.681	627	613	314	1.103	1.224	1.200	9.919
Pianura	—	—	—	—	—	—	—	—	—
TOTALE	8.984	4.675	1.630	1.269	444	2.489	1.866	1.200	22.557

TAV. 16 — Aziende con galline da uova per numero di capi, classe di superficie totale, forma di conduzione e zona altimetrica

CLASSI DI SUPERFICIE TOTALE Ettari FORME DI CONDUZIONE ZONE ALTIMETRICHE	NUMERO DI CAPI								TOTALE
	1 — 49	50 — 99	100 — 499	500 — 999	1.000 — 2.999	3.000 — 4.999	5.000 — 9.999	10.000 ed oltre	
AZIENDE									
PER CLASSE DI SUPERFICIE TOTALE									
Senza terreno agrario	4	1	—	—	—	—	—	—	5
fino a 0,49	805	—	—	—	—	—	—	—	805
0,50 - 0,99	1.098	3	1	—	—	—	—	—	1.102
1,00 - 1,99	2.179	7	2	—	—	—	—	—	2.188
2,00 - 2,99	1.522	4	—	—	—	—	—	—	1.526
3,00 - 4,99	2.092	4	5	1	—	—	—	1	2.103
5,00 - 9,99	2.057	16	3	—	—	—	—	—	2.076
10,00 - 19,99	877	6	1	—	—	—	—	1	885
20,00 - 29,99	179	5	2	—	—	—	—	—	186
30,00 - 49,99	101	3	3	—	—	—	—	—	107
50,00 - 99,99	49	3	1	—	—	—	—	—	53
100,00 e oltre	22	1	—	—	—	—	—	—	23
PER FORMA DI CONDUZIONE									
CONDUZIONE DIRETTA DEL COLTIVATORE	10.586	48	17	1	—	—	—	1	10.653
-Con solo manodopera familiare	9.768	36	12	—	—	—	—	—	9.816
-Con manodopera familiare prevalente	706	7	3	1	—	—	—	—	717
-Con manodopera extrafamiliare prevalente	112	5	2	—	—	—	—	1	120
CONDUZIONE CON SALARIATI E/O COMPARTICIPANTI (in economia)	74	3	—	—	—	—	—	1	78
CONDUZIONE A COLONIA PARZIARIA APPODERATA (mezzadria)	320	2	1	—	—	—	—	—	323
ALTRA FORMA DI CONDUZIONE	5	—	—	—	—	—	—	—	5
PER ZONA ALTIMETRICA									
Montagna	6.724	34	8	—	—	—	—	1	6.767
Collina	4.261	19	10	1	—	—	—	1	4.292
Pianura	—	—	—	—	—	—	—	—	—
TOTALE	10.985	53	18	1	—	—	—	2	11.059
CAPI									
PER CLASSE DI SUPERFICIE TOTALE									
Senza terreno agrario	40	90	—	—	—	—	—	—	130
fino a 0,49	6.331	—	—	—	—	—	—	—	6.331
0,50 - 0,99	9.438	180	330	—	—	—	—	—	9.948
1,00 - 1,99	20.191	388	200	—	—	—	—	—	20.779
2,00 - 2,99	15.322	210	—	—	—	—	—	—	15.532
3,00 - 4,99	22.774	250	855	600	—	—	—	30.000	54.479
5,00 - 9,99	24.763	902	600	—	—	—	—	—	26.265
10,00 - 19,99	11.898	330	100	—	—	—	—	14.000	26.328
20,00 - 29,99	2.499	260	200	—	—	—	—	—	2.959
30,00 - 49,99	1.576	160	600	—	—	—	—	—	2.336
50,00 - 99,99	872	160	100	—	—	—	—	—	1.132
100,00 e oltre	430	50	—	—	—	—	—	—	480
PER FORMA DI CONDUZIONE									
CONDUZIONE DIRETTA DEL COLTIVATORE	110.702	2.730	2.685	600	—	—	—	14.000	130.717
-Con solo manodopera familiare	101.364	2.040	1.885	—	—	—	—	—	105.289
-Con manodopera familiare prevalente	7.831	370	600	600	—	—	—	—	9.401
-Con manodopera extrafamiliare prevalente	1.507	320	200	—	—	—	—	14.000	16.027
CONDUZIONE CON SALARIATI E/O COMPARTICIPANTI (in economia)	1.058	150	—	—	—	—	—	30.000	31.208
CONDUZIONE A COLONIA PARZIARIA APPODERATA (mezzadria)	4.330	100	300	—	—	—	—	—	4.730
ALTRA FORMA DI CONDUZIONE	44	—	—	—	—	—	—	—	44
PER ZONA ALTIMETRICA									
Montagna	72.115	1.932	1.330	—	—	—	—	14.000	89.377
Collina	44.019	1.048	1.655	600	—	—	—	30.000	77.322
Pianura	—	—	—	—	—	—	—	—	—
TOTALE	116.134	2.980	2.985	600	—	—	—	44.000	166.699

TAV. 17 — Aziende con polli da carne per numero di capi, classe di superficie totale, forma di conduzione e zona altimetrica

CLASSI DI SUPERFICIE TOTALE Ettari	NUMERO DI CAPI								TOTALE
	1 — 49	50 — 99	100 — 499	500 — 999	1.000 — 4.999	5.000 — 9.999	10.000 — 24.999	25.000 ed oltre	
AZIENDE									
PER CLASSE DI SUPERFICIE TOTALE									
Senza terreno agrario	4	—	—	—	—	—	—	1	5
fino a 0,49	467	2	—	—	1	—	—	—	470
0,50 - 0,99	642	1	1	—	—	—	—	—	644
1,00 - 1,99	1.229	10	6	—	—	—	—	—	1.245
2,00 - 2,99	814	5	3	1	—	—	—	—	823
3,00 - 4,99	1.129	12	1	1	—	—	—	—	1.143
5,00 - 9,99	1.230	14	6	1	1	1	—	—	1.253
10,00 - 19,99	542	16	4	—	—	—	—	—	562
20,00 - 29,99	109	4	1	—	—	—	—	—	114
30,00 - 49,99	74	3	3	—	—	—	—	—	80
50,00 - 99,99	33	4	—	—	—	—	—	—	37
100,00 e oltre	10	3	1	—	—	—	—	—	14
PER FORMA DI CONDUZIONE									
CONDUZIONE DIRETTA DEL COLTIVATORE	5.968	64	23	3	2	1	—	—	6.061
-Con solo manodopera familiare	5.554	52	17	3	1	1	—	—	5.628
-Con manodopera familiare prevalente	364	9	3	—	1	—	—	—	377
-Con manodopera extrafamiliare prevalente	50	3	3	—	—	—	—	—	56
CONDUZIONE CON SALARIATI E/O COMPARTICIPANTI (in economia)	50	5	2	—	—	—	—	1	58
CONDUZIONE A COLONIA PARZIARIA APPODERATA (mezzadria)	263	5	1	—	—	—	—	—	269
ALTRA FORMA DI CONDUZIONE	2	—	—	—	—	—	—	—	2
PER ZONA ALTIMETRICA									
Montagna	3.207	42	12	2	—	—	—	—	3.263
Collina	3.076	32	14	1	2	1	—	1	3.127
Pianura	—	—	—	—	—	—	—	—	—
TOTALE	6.283	74	26	3	2	1	—	1	6.390
CAPI									
PER CLASSE DI SUPERFICIE TOTALE									
Senza terreno agrario	36	—	—	—	—	—	—	40.000	40.036
fino a 0,49	4.986	100	—	—	2.000	—	—	—	7.086
0,50 - 0,99	7.105	50	100	—	—	—	—	—	7.255
1,00 - 1,99	14.022	590	935	—	—	—	—	—	15.547
2,00 - 2,99	9.331	270	300	515	—	—	—	—	10.416
3,00 - 4,99	14.147	740	330	520	—	—	—	—	15.737
5,00 - 9,99	16.316	801	810	522	2.000	8.000	—	—	28.449
10,00 - 19,99	7.999	830	450	—	—	—	—	—	9.279
20,00 - 29,99	1.522	230	150	—	—	—	—	—	1.902
30,00 - 49,99	1.165	170	497	—	—	—	—	—	1.832
50,00 - 99,99	517	250	—	—	—	—	—	—	767
100,00 e oltre	160	160	100	—	—	—	—	—	420
PER FORMA DI CONDUZIONE									
CONDUZIONE DIRETTA DEL COLTIVATORE	72.426	3.641	3.212	1.557	4.000	8.000	—	—	92.836
-Con solo manodopera familiare	67.152	2.941	2.412	1.557	2.000	8.000	—	—	84.062
-Con manodopera familiare prevalente	4.548	510	400	—	2.000	—	—	—	7.458
-Con manodopera extrafamiliare prevalente	726	190	400	—	—	—	—	—	1.316
CONDUZIONE CON SALARIATI E/O COMPARTICIPANTI (in economia)	804	260	250	—	—	—	—	40.000	41.314
CONDUZIONE A COLONIA PARZIARIA APPODERATA (mezzadria)	4.041	290	210	—	—	—	—	—	4.541
ALTRA FORMA DI CONDUZIONE	35	—	—	—	—	—	—	—	35
PER ZONA ALTIMETRICA									
Montagna	39.585	2.371	1.310	1.042	—	—	—	—	44.308
Collina	37.721	1.820	2.362	515	4.000	8.000	—	40.000	94.418
Pianura	—	—	—	—	—	—	—	—	—
TOTALE	77.306	4.191	3.672	1.557	4.000	8.000	—	40.000	138.726

TAV. 18 — Aziende che utilizzano mezzi meccanici per titolo di possesso dei mezzi meccanici, classe di superficie totale, classe di superficie agricola utilizzata (SAU), forma di conduzione, numero di giornate di lavoro e zona altimetrica

CLASSI DI SUPERFICIE TOTALE Ettari CLASSI DI SUPERFICIE AGRICOLA UTILIZZATA Ettari FORME DI CONDUZIONE NUMERO DI GIORNATE DI LAVORO ZONE ALTIMETRICHE	AZIENDE CHE UTILIZZANO MEZZI MECCANICI							
	TOTALE	Solo in proprietà	Solo in comproprietà	Solo forniti da terzi			Sia in proprietà che in comproprietà	Sia in proprietà che forniti da terzi
				TOTALE	di cui solo da cooperative agricole od organismi associativi simili	di cui solo da imprese di esercizio e noleggio per conto terzi		
PER CLASSE DI SUPERFICIE TOTALE								
Senza terreno agrario	1	—	1	—	—	—	—	—
fino a 0,49	1.654	534	327	675	28	646	34	83
0,50 - 0,99	2.085	603	275	905	30	875	90	204
1,00 - 1,99	3.561	1.024	418	1.551	52	1.494	120	420
2,00 - 2,99	2.201	625	203	972	35	935	92	306
3,00 - 4,99	2.671	858	208	1.007	36	970	146	446
5,00 - 9,99	2.545	872	129	791	14	775	187	584
10,00 - 19,99	1.196	400	57	315	7	307	84	337
20,00 - 29,99	277	88	8	69	3	66	26	85
30,00 - 49,99	171	64	3	39	3	36	10	57
50,00 - 99,99	111	46	4	21	—	21	5	36
100,00 e oltre	76	40	3	14	—	14	1	17
PER CLASSE DI SUPERFICIE AGRICOLA UTILIZZATA								
Senza superficie agricola utilizzata	14	6	3	5	—	5	—	—
fino a 0,49	2.629	787	448	1.151	37	1.113	67	172
0,50 - 0,99	2.758	724	348	1.284	43	1.241	108	269
1,00 - 1,99	3.665	1.086	390	1.572	56	1.511	140	464
2,00 - 2,99	2.058	594	171	850	28	820	97	344
3,00 - 4,99	2.230	767	145	738	23	713	139	446
5,00 - 9,99	1.953	732	92	489	14	474	153	495
10,00 - 19,99	826	290	29	195	6	188	65	251
20,00 - 29,99	185	59	5	38	1	37	18	62
30,00 - 49,99	114	50	1	19	—	19	5	39
50,00 - 99,99	77	35	3	11	—	11	2	26
100,00 e oltre	40	24	1	7	—	7	1	7
PER FORMA DI CONDUZIONE								
CONDUZIONE DIRETTA DEL COLTIVATORE	15.841	4.900	1.598	6.163	200	5.953	745	2.406
-Con solo manodopera familiare	13.514	4.471	1.397	4.817	175	4.632	668	2.156
-Con manodopera familiare prevalente	1.696	311	108	986	15	971	61	216
-Con manodopera extrafamiliare prevalente	631	118	93	360	10	350	16	34
CONDUZIONE CON SALARIATI E/O COMPARTICIPANTI <i>(in economia)</i>	337	109	23	143	7	136	11	52
CONDUZIONE A COLONIA PARZIARIA APPODERATA <i>(mezzadria)</i>	355	143	12	45	1	42	39	114
ALTRA FORMA DI CONDUZIONE	16	2	3	8	—	8	—	3
PER NUMERO DI GIORNATE DI LAVORO								
Fino a 49	4.451	895	667	2.485	44	2.439	111	272
50 - 99	3.253	904	372	1.472	64	1.406	123	360
100 - 199	3.239	1.112	296	1.142	45	1.094	157	520
200 - 299	1.623	592	108	526	31	493	103	297
300 - 499	2.058	833	128	472	16	454	136	484
500 - 999	1.622	662	60	245	8	236	136	539
1000 - 2499	296	151	5	17	—	17	29	101
2500 e oltre	7	5	—	—	—	—	—	2
PER ZONA ALTIMETRICA								
Montagna	8.884	2.251	583	4.071	18	4.050	443	1.514
Collina	7.665	2.903	1.053	2.288	190	2.089	352	1.061
Pianura	—	—	—	—	—	—	—	—
TOTALE	16.549	5.154	1.636	6.359	208	6.139	795	2.575

TAV. 19 — Aziende che utilizzano i principali mezzi meccanici di uso agricolo per titolo di possesso dei mezzi meccanici e zona altimetrica

MEZZI MECCANICI	AZIENDE CHE UTILIZZANO MEZZI MECCANICI							
	TOTALE	Solo in proprietà	Solo in comproprietà	Solo forniti da terzi			Sia in proprietà che in comproprietà	Sia in proprietà che forniti da terzi
				TOTALE	di cui solo da cooperative agricole od organismi associativi simili	di cui solo da imprese di esercizio e noleggio per conto terzi		
A - TOTALE								
TRATTRICI	12.770	4.127	1.801	6.489	240	6.247	199	138
Di potenza inferiore a 25 kw (34 cv)	1.550	892	162	454	1	453	34	6
Da 25 kw (34 cv) a meno di 40 kw (54 cv)	3.869	1.448	778	1.561	40	1.521	68	10
Da 40 kw (54 cv) a meno di 60 kw (82 cv)	5.893	1.675	736	3.355	109	3.245	72	51
Da 60 kw (82 cv) a meno di 80 kw (109 cv)	1.638	515	166	932	96	836	14	6
Di 80 kw (109 cv) e oltre	441	131	18	287	4	283	1	4
MOTOCOLTIVATORI, MOTOZAPPE, MOTOFRESATRICI E MOTOFALCIATRICI	8.004	5.317	532	1.845	65	1.780	187	121
APPARECCHI MECCANICI PER LA IRRORAZIONE E PER LA LOTTA CONTRO I PARASSITI E LE ERBE INFESTANTI	2.061	1.290	188	565	82	482	14	3
MACCHINE PER LA CONCIMAZIONE	576	378	63	128	3	125	4	3
RACCOGLITRICI - TRINCIATRICI	997	336	47	587	1	586	4	23
TREBBIATRICI	1.195	39	76	1.072	1	1.071	6	2
MIETITREBBIATRICI	2.036	71	203	1.748	7	1.740	5	6
MACCHINE PER LA RACCOLTA COMPLETAMENTE MECCANIZZATA DELLA PATATA	2	1	—	1	—	1	—	—
MACCHINE PER LA RACCOLTA COMPLETAMENTE MECCANIZZATA DELLA BARBABIETOLA DA ZUCCHERO	67	—	—	67	2	65	—	—
MACCHINE PER LA RACCOLTA DELLA FRUTTA	—	—	—	—	—	—	—	—
AUTOMEZZI PER TRASPORTO MERCI	565	287	183	83	9	74	12	—
ALTRI	733	382	14	320	1	319	4	15
TOTALE DELLE AZIENDE CHE UTILIZZANO MEZZI MECCANICI	16.549	5.154	1.636	6.359	208	6.139	795	2.575
B - MONTAGNA								
TRATTRICI	6.848	1.974	707	3.988	17	3.971	102	76
Di potenza inferiore a 25 kw (34 cv)	759	346	52	345	—	345	12	3
Da 25 kw (34 cv) a meno di 40 kw (54 cv)	1.639	635	233	732	2	730	32	5
Da 40 kw (54 cv) a meno di 60 kw (82 cv)	3.157	828	333	1.930	12	1.918	40	27
Da 60 kw (82 cv) a meno di 80 kw (109 cv)	1.188	298	108	766	2	764	10	6
Di 80 kw (109 cv) e oltre	385	95	13	273	2	271	—	4
MOTOCOLTIVATORI, MOTOZAPPE, MOTOFRESATRICI E MOTOFALCIATRICI	4.565	2.719	348	1.307	5	1.302	110	79
APPARECCHI MECCANICI PER LA IRRORAZIONE E PER LA LOTTA CONTRO I PARASSITI E LE ERBE INFESTANTI	491	168	3	318	3	314	—	2
MACCHINE PER LA CONCIMAZIONE	188	133	5	46	—	46	3	1
RACCOGLITRICI - TRINCIATRICI	614	186	27	375	—	375	3	23
TREBBIATRICI	865	24	51	786	1	785	2	2
MIETITREBBIATRICI	1.524	37	165	1.313	4	1.308	2	5
MACCHINE PER LA RACCOLTA COMPLETAMENTE MECCANIZZATA DELLA PATATA	1	1	—	—	—	—	—	—
MACCHINE PER LA RACCOLTA COMPLETAMENTE MECCANIZZATA DELLA BARBABIETOLA DA ZUCCHERO	66	—	—	66	2	64	—	—
MACCHINE PER LA RACCOLTA DELLA FRUTTA	—	—	—	—	—	—	—	—
AUTOMEZZI PER TRASPORTO MERCI	365	133	166	54	—	54	12	—
ALTRI	491	196	6	278	—	278	2	9
TOTALE DELLE AZIENDE CHE UTILIZZANO MEZZI MECCANICI	8.884	2.251	583	4.071	18	4.050	443	1.514

segue TAV. 19 — **Aziende che utilizzano i principali mezzi meccanici di uso agricolo per titolo di possesso dei mezzi meccanici e zona altimetrica**

MEZZI MECCANICI	AZIENDE CHE UTILIZZANO MEZZI MECCANICI							
	TOTALE	Solo in proprietà	Solo in comproprietà	Solo forniti da terzi			Sia in proprietà che in comproprietà	Sia in proprietà che forniti da terzi
				TOTALE	di cui solo da cooperative agricole od organismi associativi simili	di cui solo da imprese di esercizio e noleggio per conto terzi		
C - COLLINA								
TRATTRICI	5.922	2.153	1.094	2.501	223	2.276	97	62
Di potenza inferiore a 25 kw (34 cv)	791	546	110	109	1	108	22	3
Da 25 kw (34 cv) a meno di 40 kw (54 cv)	2.230	813	545	829	38	791	36	5
Da 40 kw (54 cv) a meno di 60 kw (82 cv)	2.736	847	403	1.425	97	1.327	32	24
Da 60 kw (82 cv) a meno di 80 kw (109 cv)	450	217	58	166	94	72	4	—
Di 80 kw (109 cv) e oltre	56	36	5	14	2	12	1	—
MOTOCOLTIVATORI, MOTOZAPPE, MOTOFRESATRICI E MOTOFALCIATRICI	3.439	2.598	184	538	60	478	77	42
APPARECCHI MECCANICI PER LA IRRORAZIONE E PER LA LOTTA CONTRO I PARASSITI E LE ERBE INFESTANTI	1.570	1.122	185	247	79	168	14	1
MACCHINE PER LA CONCIMAZIONE	388	245	58	82	3	79	1	2
RACCOGLITRICI - TRINCIATRICI	383	150	20	212	1	211	1	—
TREBBIATRICI	330	15	25	286	—	286	4	—
MIETITREBBIATRICI	512	34	38	435	3	432	3	1
MACCHINE PER LA RACCOLTA COMPLETAMENTE MECCANIZZATA DELLA PATATA	1	—	—	1	—	1	—	—
MACCHINE PER LA RACCOLTA COMPLETAMENTE MECCANIZZATA DELLA BARBABIETOLA DA ZUCCHERO	1	—	—	1	—	1	—	—
MACCHINE PER LA RACCOLTA DELLA FRUTTA	—	—	—	—	—	—	—	—
AUTOMEZZI PER TRASPORTO MERCI	200	154	17	29	9	20	—	—
ALTRI	242	186	8	42	1	41	2	6
TOTALE DELLE AZIENDE CHE UTILIZZANO MEZZI MECCANICI	7.665	2.903	1.053	2.288	190	2.089	352	1.061

TAV. 20 — Aziende che utilizzano i principali mezzi meccanici di uso agricolo per classe di superficie agricola utilizzata (SAU) e zona altimetrica

A - TOTALE

MEZZI MECCANICI	CLASSI DI SUPERFICIE AGRICOLA UTILIZZATA (SAU) (ettari)									TOTALE
	Senza superficie agricola utilizzata	fino a 0,99	1,00 — 1,99	2,00 — 4,99	5,00 — 9,99	10,00 — 19,99	20,00 — 49,99	50,00 — 99,99	100,00 ed oltre	
AZIENDE										
TRATTRICI	11	3.663	2.774	3.493	1.692	753	279	71	34	12.770
Di potenza inferiore a 25 kw (34 cv)	2	545	400	395	127	40	23	10	8	1.550
Da 25 kw (34 cv) a meno di 40 kw (54 cv)	3	1.193	879	1.043	481	180	53	23	14	3.869
Da 40 kw (54 cv) a meno di 60 kw (82 cv)	5	1.552	1.210	1.631	857	401	161	51	25	5.893
Da 60 kw (82 cv) a meno di 80 kw (109 cv)	1	325	262	416	305	187	98	28	16	1.638
Di 80 kw (109 cv) e oltre	—	67	61	113	77	64	28	14	17	441
MOTOCOLTIVATORI, MOTOZAPPE, MOTOFRESATRICI E MOTOFALCIATRICI	5	2.348	1.685	2.132	1.123	488	165	38	20	8.004
APPARECCHI MECCANICI PER LA IRRORAZIONE E PER LA LOTTA CONTRO I PARASSITI E LE ERBE INFESTANTI	—	531	453	545	278	125	76	35	18	2.061
MACCHINE PER LA CONCIMAZIONE	—	51	34	117	128	117	80	30	19	576
RACCOGLITRICI - TRINCIATRICI	—	52	109	297	288	150	71	18	12	997
TREBBIATRICI	—	111	199	413	286	143	39	2	2	1.195
MIETITREBBIATRICI	—	252	323	623	415	259	112	37	15	2.036
MACCHINE PER LA RACCOLTA COMPLETAMENTE MECCANIZZATA DELLA PATATA	—	—	—	—	1	1	—	—	—	2
MACCHINE PER LA RACCOLTA COMPLETAMENTE MECCANIZZATA DELLA BARBABIETOLA DA ZUCCHERO	—	1	4	20	27	9	1	4	1	67
MACCHINE PER LA RACCOLTA DELLA FRUTTA	—	—	—	—	—	—	—	—	—	—
AUTOMEZZI PER TRASPORTO MERCI	—	129	107	141	85	55	24	14	10	565
ALTRI	1	138	147	208	117	67	32	13	10	733
TOTALE DELLE AZIENDE CHE UTILIZZANO MEZZI MECCANICI	14	5.387	3.665	4.288	1.953	826	299	77	40	16.549

MEZZI MECCANICI IN PROPRIETA'

TRATTRICI	3	633	841	1.767	1.313	712	344	145	134	5.892
Di potenza inferiore a 25 kw (34 cv)	1	242	271	272	106	36	21	8	12	969
Da 25 kw (34 cv) a meno di 40 kw (54 cv)	1	150	303	587	398	150	53	30	25	1.697
Da 40 kw (54 cv) a meno di 60 kw (82 cv)	1	220	222	762	582	358	167	63	50	2.425
Da 60 kw (82 cv) a meno di 80 kw (109 cv)	—	15	40	132	146	125	81	31	23	593
Di 80 kw (109 cv) e oltre	—	6	5	14	81	43	22	13	24	208
MOTOCOLTIVATORI, MOTOZAPPE, MOTOFRESATRICI E MOTOFALCIATRICI	5	1.646	1.176	1.696	1.018	480	163	41	33	6.258
APPARECCHI MECCANICI PER LA IRRORAZIONE E PER LA LOTTA CONTRO I PARASSITI E LE ERBE INFESTANTI	—	254	323	372	227	98	71	41	27	1.413
MACCHINE PER LA CONCIMAZIONE	—	4	10	55	106	98	71	32	30	406
RACCOGLITRICI - TRINCIATRICI	—	2	6	69	130	81	55	16	16	375
TREBBIATRICI	—	5	2	10	28	8	3	1	—	57
MIETITREBBIATRICI	—	11	6	38	35	19	8	9	10	136
MACCHINE PER LA RACCOLTA COMPLETAMENTE MECCANIZZATA DELLA PATATA	—	—	—	—	—	2	—	—	—	2
MACCHINE PER LA RACCOLTA COMPLETAMENTE MECCANIZZATA DELLA BARBABIETOLA DA ZUCCHERO	—	—	—	—	—	—	—	—	—	—
MACCHINE PER LA RACCOLTA DELLA FRUTTA	—	—	—	—	—	—	—	—	—	—
AUTOMEZZI PER TRASPORTO MERCI	—	56	42	101	58	41	21	11	14	344

segue TAV. 20 — Aziende che utilizzano i principali mezzi meccanici di uso agricolo per
classe di superficie agricola utilizzata (SAU) e zona altimetrica

B - MONTAGNA

MEZZI MECCANICI	CLASSI DI SUPERFICIE AGRICOLA UTILIZZATA (SAU) (ettari)									
	Senza superficie agricola utilizzata	fino a 0,99	1,00 — 1,99	2,00 — 4,99	5,00 — 9,99	10,00 — 19,99	20,00 — 49,99	50,00 — 99,99	100,00 ed oltre	TOTALE
AZIENDE										
TRATTRICI	5	1.701	1.412	1.997	1.068	454	150	40	21	6.848
Di potenza inferiore a 25 kw (34 cv)	1	267	190	210	54	15	11	5	6	759
Da 25 kw (34 cv) a meno di 40 kw (54 cv)	1	403	356	504	255	84	20	9	7	1.639
Da 40 kw (54 cv) a meno di 60 kw (82 cv)	2	742	634	924	527	215	75	26	12	3.157
Da 60 kw (82 cv) a meno di 80 kw (109 cv)	1	237	188	305	225	141	65	18	8	1.188
Di 80 kw (109 cv) e oltre	—	62	58	100	71	56	17	10	11	385
MOTOCOLTIVATORI, MOTOZAPPE, MOTOFRESATRICI E MOTOFALCIATRICI	4	1.102	959	1.322	736	307	96	27	12	4.565
APPARECCHI MECCANICI PER LA IRRORAZIONE E PER LA LOTTA CONTRO I PARASSITI E LE ERBE INFESTANTI	—	128	125	110	63	26	18	14	7	491
MACCHINE PER LA CONCIMAZIONE	—	7	10	40	49	42	21	12	7	188
RACCOGLITRICI - TRINCIATRICI	—	29	67	186	194	95	29	8	6	614
TREBBIATRICI	—	85	136	276	221	113	31	2	1	865
MIETITREBBIATRICI	—	215	262	478	308	173	60	21	7	1.524
MACCHINE PER LA RACCOLTA COMPLETAMENTE MECCANIZZATA DELLA PATATA	—	—	—	—	—	1	—	—	—	1
MACCHINE PER LA RACCOLTA COMPLETAMENTE MECCANIZZATA DELLA BARBABIETOLA DA ZUCCHERO	—	1	4	20	27	9	1	4	—	66
MACCHINE PER LA RACCOLTA DELLA FRUTTA	—	—	—	—	—	—	—	—	—	—
AUTOMEZZI PER TRASPORTO MERCI	—	96	75	96	52	26	9	8	3	365
ALTRI	—	106	105	142	69	40	17	8	4	491
TOTALE DELLE AZIENDE CHE UTILIZZANO MEZZI MECCANICI	8	2.423	1.921	2.532	1.255	507	165	46	27	8.884

MEZZI MECCANICI IN PROPRIETA'

TRATTRICI	2	206	361	812	716	371	145	70	67	2.750
Di potenza inferiore a 25 kw (34 cv)	1	90	97	112	45	16	9	3	10	383
Da 25 kw (34 cv) a meno di 40 kw (54 cv)	1	51	121	279	175	68	16	10	13	734
Da 40 kw (54 cv) a meno di 60 kw (82 cv)	—	50	115	345	342	174	61	29	20	1.136
Da 60 kw (82 cv) a meno di 80 kw (109 cv)	—	11	25	69	80	79	46	17	10	337
Di 80 kw (109 cv) e oltre	—	4	3	7	74	34	13	11	14	160
MOTOCOLTIVATORI, MOTOZAPPE, MOTOFRESATRICI E MOTOFALCIATRICI	3	705	559	937	594	274	88	30	18	3.208
APPARECCHI MECCANICI PER LA IRRORAZIONE E PER LA LOTTA CONTRO I PARASSITI E LE ERBE INFESTANTI	—	9	92	46	47	15	16	17	7	249
MACCHINE PER LA CONCIMAZIONE	—	2	7	20	39	33	18	12	12	143
RACCOGLITRICI - TRINCIATRICI	—	2	5	44	85	44	20	7	7	214
TREBBIATRICI	—	4	2	3	11	6	1	1	—	28
MIETITREBBIATRICI	—	11	5	32	26	11	1	4	4	94
MACCHINE PER LA RACCOLTA COMPLETAMENTE MECCANIZZATA DELLA PATATA	—	—	—	—	—	2	—	—	—	2
MACCHINE PER LA RACCOLTA COMPLETAMENTE MECCANIZZATA DELLA BARBABIETOLA DA ZUCCHERO	—	—	—	—	—	—	—	—	—	—
MACCHINE PER LA RACCOLTA DELLA FRUTTA	—	—	—	—	—	—	—	—	—	—
AUTOMEZZI PER TRASPORTO MERCI	—	26	18	56	27	19	7	5	4	162

segue TAV. 20 — Aziende che utilizzano i principali mezzi meccanici di uso agricolo per classe di superficie agricola utilizzata (SAU) e zona altimetrica

C - COLLINA

MEZZI MECCANICI	CLASSI DI SUPERFICIE AGRICOLA UTILIZZATA (SAU) (ettari)									
	Senza superficie agricola utilizzata	fino a 0,99	1,00 — 1,99	2,00 — 4,99	5,00 — 9,99	10,00 — 19,99	20,00 — 49,99	50,00 — 99,99	100,00 ed oltre	TOTALE
AZIENDE										
TRATTRICI	6	1.962	1.362	1.496	624	299	129	31	13	5.922
Di potenza inferiore a 25 kw (34 cv)	1	278	210	185	73	25	12	5	2	791
Da 25 kw (34 cv) a meno di 40 kw (54 cv)	2	790	523	539	226	96	33	14	7	2.230
Da 40 kw (54 cv) a meno di 60 kw (82 cv)	3	810	576	707	330	186	86	25	13	2.736
Da 60 kw (82 cv) a meno di 80 kw (109 cv)	—	88	74	111	80	46	33	10	8	450
Di 80 kw (109 cv) e oltre	—	5	3	13	6	8	11	4	6	56
MOTOCOLTIVATORI, MOTOZAPPE, MOTOFRESATRICI E MOTOFALCIATRICI	1	1.246	726	810	387	181	69	11	8	3.439
APPARECCHI MECCANICI PER LA IRRORAZIONE E PER LA LOTTA CONTRO I PARASSITI E LE ERBE INFESTANTI	—	403	328	435	215	99	58	21	11	1.570
MACCHINE PER LA CONCIMAZIONE	—	44	24	77	79	75	59	18	12	388
RACCOGLITRICI - TRINCIATRICI	—	23	42	111	94	55	42	10	6	383
TREBBIATRICI	—	26	63	137	65	30	8	—	1	330
MIETITREBBIATRICI	—	37	61	145	107	86	52	16	8	512
MACCHINE PER LA RACCOLTA COMPLETAMENTE MECCANIZZATA DELLA PATATA	—	—	—	—	1	—	—	—	—	1
MACCHINE PER LA RACCOLTA COMPLETAMENTE MECCANIZZATA DELLA BARBABIETOLA DA ZUCCHERO	—	—	—	—	—	—	—	—	1	1
MACCHINE PER LA RACCOLTA DELLA FRUTTA	—	—	—	—	—	—	—	—	—	—
AUTOMEZZI PER TRASPORTO MERCI	—	33	32	45	33	29	15	6	7	200
ALTRI	1	32	42	66	48	27	15	5	6	242
TOTALE DELLE AZIENDE CHE UTILIZZANO MEZZI MECCANICI	6	2.964	1.744	1.756	698	319	134	31	13	7.665

MEZZI MECCANICI IN PROPRIETA'

TRATTRICI	1	427	480	955	597	341	199	75	67	3.142
Di potenza inferiore a 25 kw (34 cv)	—	152	174	160	61	20	12	5	2	586
Da 25 kw (34 cv) a meno di 40 kw (54 cv)	—	99	182	308	223	82	37	20	12	963
Da 40 kw (54 cv) a meno di 60 kw (82 cv)	1	170	107	417	240	184	106	34	30	1.289
Da 60 kw (82 cv) a meno di 80 kw (109 cv)	—	4	15	63	66	46	35	14	13	256
Di 80 kw (109 cv) e oltre	—	2	2	7	7	9	9	2	10	48
MOTOCOLTIVATORI, MOTOZAPPE, MOTOFRESATRICI E MOTOFALCIATRICI	2	941	617	759	424	206	75	11	15	3.050
APPARECCHI MECCANICI PER LA IRRORAZIONE E PER LA LOTTA CONTRO I PARASSITI E LE ERBE INFESTANTI	—	245	231	326	180	83	55	24	20	1.164
MACCHINE PER LA CONCIMAZIONE	—	2	3	35	67	65	53	20	18	263
RACCOGLITRICI - TRINCIATRICI	—	—	1	25	45	37	35	9	9	161
TREBBIATRICI	—	1	—	7	17	2	2	—	—	29
MIETITREBBIATRICI	—	—	1	6	9	8	7	5	6	42
MACCHINE PER LA RACCOLTA COMPLETAMENTE MECCANIZZATA DELLA PATATA	—	—	—	—	—	—	—	—	—	—
MACCHINE PER LA RACCOLTA COMPLETAMENTE MECCANIZZATA DELLA BARBABIETOLA DA ZUCCHERO	—	—	—	—	—	—	—	—	—	—
MACCHINE PER LA RACCOLTA DELLA FRUTTA	—	—	—	—	—	—	—	—	—	—
AUTOMEZZI PER TRASPORTO MERCI	—	30	24	45	31	22	14	6	10	182

TAV. 21 — Aziende con impianti e fabbricati rurali per classe di superficie totale e zona altimetrica

A - TOTALE

IMPIANTI E FABBRICATI RURALI	CLASSI DI SUPERFICIE TOTALE (ettari)									TOTALE
	Senza terreno agrario	fino a 0,99	1,00 — 1,99	2,00 — 4,99	5,00 — 9,99	10,00 — 19,99	20,00 — 49,99	50,00 — 99,99	100,00 ed oltre	
IMPIANTI	1	818	709	1.034	689	385	167	47	27	3.877
per:										
-La selezione, calibratura ed imballaggio di frutta, agrumi ed ortaggi	—	—	—	—	—	—	—	—	—	—
-La cura della foglia verde del tabacco	—	—	—	—	—	—	—	1	—	1
-Il condizionamento della foglia curata del tabacco in colli	—	—	—	—	—	—	—	—	—	—
-L'essiccazione meccanica:										
della granella	—	—	—	1	3	—	2	2	6	14
del foraggio	—	—	—	1	2	—	—	—	1	4
-La conservazione di frutta, ortaggi, ecc.(celle frigorifere)	—	—	2	1	1	2	—	—	—	6
-La trasformazione di:										
uva	—	785	683	931	497	228	80	23	11	3.238
olive	—	32	13	9	7	9	6	7	4	87
latte	—	—	1	1	2	—	—	—	—	4
-La produzione di mangime	1	4	7	18	30	17	6	5	6	94
-L'alimentazione automatizzata del bestiame	1	—	1	7	12	8	6	5	4	44
-L'abbeveraggio automatizzato del bestiame	1	2	24	114	224	152	83	29	18	647
-Lo sgombero quotidiano del letame	—	—	1	2	24	31	24	12	10	104
-La depurazione dei liquami	—	—	—	4	14	12	6	1	1	38
-La mungitura meccanica	—	1	7	56	139	134	74	19	8	438
-La refrigerazione e/o il trattamento igienico del latte	—	1	9	54	100	85	48	15	8	320
-La lavorazione del legno (seghe fisse)	—	—	—	—	—	—	—	1	—	1
FABBRICATI RURALI	5	2.424	2.689	4.528	2.545	1.146	437	115	67	13.956
Ricoveri per animali	5	1.963	2.302	4.040	2.354	1.048	393	96	55	12.256
stalle	3	335	757	2.212	1.664	825	306	76	47	6.225
porcilaie	2	958	1.241	2.447	1.661	798	280	75	38	7.500
pollai	3	1.679	1.925	3.282	1.969	865	314	73	31	10.141
Locali per l'immagazzinamento dei prodotti	1	929	1.281	2.740	1.863	887	369	102	61	8.233
magazzini	1	739	833	1.600	1.120	548	225	66	39	5.171
sili da foraggio	—	1	6	15	25	20	22	16	15	120
fienili	1	235	627	1.863	1.497	737	307	83	55	5.405
Serre	—	—	1	1	—	—	—	—	—	2

segue TAV. 21 — Aziende con impianti e fabbricati rurali per classe di superficie totale e zona altimetrica

B - MONTAGNA

IMPIANTI E FABBRICATI RURALI	CLASSI DI SUPERFICIE TOTALE (ettari)									TOTALE
	Senza terreno agrario	fino a 0,99	1,00 — 1,99	2,00 — 4,99	5,00 — 9,99	10,00 — 19,99	20,00 — 49,99	50,00 — 99,99	100,00 ed oltre	
IMPIANTI	—	260	235	433	302	169	71	21	12	1.503
per:										
-La selezionatura, calibratura ed imballaggio di frutta, agrumi ed ortaggi	—	—	—	—	—	—	—	—	—	—
-La cura della foglia verde del tabacco	—	—	—	—	—	—	—	—	—	—
-Il condizionamento della foglia curata del tabacco in colli	—	—	—	—	—	—	—	—	—	—
-L'essiccazione meccanica:										
della granella	—	—	—	1	1	—	—	—	2	4
del foraggio	—	—	—	1	—	—	—	—	—	1
-La conservazione di frutta, ortaggi, ecc.(celle frigorifere)	—	—	—	—	—	—	—	—	—	—
-La trasformazione di:										
uva	—	232	219	372	199	73	15	8	2	1.120
olive	—	27	7	6	3	1	1	2	—	47
latte	—	—	—	—	—	—	—	—	—	—
-La produzione di mangime	—	3	6	15	25	12	3	2	3	69
-L'alimentazione automatizzata del bestiame	—	—	1	6	5	4	1	2	3	22
-L'abbeveraggio automatizzato del bestiame	—	1	13	58	98	62	42	13	11	298
-Lo sgombero quotidiano del letame	—	—	—	1	6	12	12	4	5	40
-La depurazione dei liquami	—	—	—	—	2	2	1	1	1	7
-La mungitura meccanica	—	—	—	21	50	62	42	9	5	189
-La refrigerazione e/o il trattamento igienico del latte	—	—	2	6	8	15	15	5	5	56
-La lavorazione del legno (seghe fisse)	—	—	—	—	—	—	—	—	—	—
FABBRICATI RURALI	3	1.195	1.530	2.906	1.739	755	267	70	46	8.511
Ricoveri per animali	3	1.041	1.356	2.622	1.622	700	251	59	39	7.693
stalle	2	223	544	1.568	1.160	564	206	47	32	4.346
porcilaie	1	485	737	1.542	1.086	499	164	46	30	4.590
pollai	2	836	1.071	2.008	1.300	557	188	43	24	6.029
Locali per l'immagazzinamento dei prodotti	1	434	749	1.785	1.267	580	224	62	43	5.145
magazzini	1	265	350	821	632	282	96	31	23	2.501
sili da foraggio	—	—	5	12	15	14	11	6	9	72
fienili	1	203	528	1.439	1.102	527	202	52	39	4.093
Serre	—	—	1	1	—	—	—	—	—	2

TAV. 22 — Aziende con abitazioni situate nell'azienda per classe di superficie totale e zona altimetrica**A - TOTALE**

ABITAZIONI	CLASSI DI SUPERFICIE TOTALE (ettari)									TOTALE
	Senza terreno agrario	fino a 0,99	1,00 — 1,99	2,00 — 4,99	5,00 — 9,99	10,00 — 19,99	20,00 — 49,99	50,00 — 99,99	100,00 ed oltre	
AZIENDE										
AZIENDE CON ABITAZIONI	2	2.028	1.778	2.658	1.557	731	294	78	57	9.183
OCCUPATE	2	1.689	1.537	2.364	1.422	651	245	65	42	8.017
Dal conduttore e dai suoi familiari	—	1.679	1.525	2.343	1.403	635	230	53	20	7.888
-con acqua potabile	—	1.414	1.197	1.715	1.015	490	175	48	17	6.071
-con gabinetto	—	1.430	1.215	1.736	1.030	495	181	48	18	6.153
-con energia elettrica	—	1.437	1.227	1.760	1.057	507	180	47	17	6.232
-con telefono	—	913	753	1.112	691	338	120	40	10	3.977
Da operai a tempo indeterminato, categorie speciali, impiegati e dirigenti	2	—	—	—	6	8	12	9	22	59
-con acqua potabile	2	—	—	—	6	8	9	7	14	46
-con gabinetto	2	—	—	—	6	7	10	7	14	46
-con energia elettrica	2	—	—	—	6	8	10	7	15	48
-con telefono	1	—	—	—	2	3	4	5	8	23
Da altre persone	—	15	17	44	39	20	23	8	14	180
-con acqua potabile	—	12	16	31	28	10	20	5	10	132
-con gabinetto	—	13	13	31	27	11	19	5	10	129
-con energia elettrica	—	13	15	33	28	15	20	5	8	137
-con telefono	—	5	4	18	7	4	10	1	4	53
NON OCCUPATE	—	351	269	355	198	126	72	32	32	1.435
-con acqua potabile	—	136	118	177	91	56	34	18	9	639
-con gabinetto	—	200	103	148	72	48	22	19	10	622
-con energia elettrica	—	220	120	190	103	68	37	21	9	768
-con telefono	—	24	21	22	13	6	6	7	3	102
AZIENDE CON ABITAZIONI FORNITE DI										
-acqua potabile	2	1.554	1.312	1.872	1.095	542	212	63	34	6.686
-gabinetto	2	1.637	1.316	1.875	1.102	541	208	63	35	6.779
-energia elettrica	2	1.662	1.343	1.929	1.144	571	218	64	30	6.963
-telefono	1	942	777	1.143	709	346	131	48	21	4.118
AZIENDE CHE HANNO OSPITATO TURISTI	—	6	2	5	9	2	3	1	3	31
ABITAZIONI										
ABITAZIONI	2	2.151	1.873	2.921	1.766	872	436	156	227	10.404
OCCUPATE	2	1.789	1.591	2.538	1.529	717	317	97	117	8.697
Dal conduttore e dai suoi familiari	—	1.771	1.573	2.479	1.475	687	260	59	22	8.326
-con acqua potabile	—	1.434	1.213	1.760	1.046	514	190	53	18	6.228
-con gabinetto	—	1.450	1.229	1.781	1.062	518	201	53	19	6.313
-con energia elettrica	—	1.457	1.243	1.806	1.088	532	201	52	18	6.397
-con telefono	—	919	757	1.124	700	349	124	42	11	4.026
Da operai a tempo indeterminato, categorie speciali, impiegati e dirigenti	2	—	—	—	7	8	13	24	60	114
-con acqua potabile	2	—	—	—	7	8	10	18	40	85
-con gabinetto	2	—	—	—	7	7	11	18	41	86
-con energia elettrica	2	—	—	—	7	8	11	18	42	88
-con telefono	1	—	—	—	2	3	5	9	11	31
Da altre persone	—	18	18	59	47	22	44	14	35	257
-con acqua potabile	—	12	16	41	36	11	29	10	24	179
-con gabinetto	—	13	13	38	35	12	29	10	23	173
-con energia elettrica	—	13	15	43	36	16	30	10	22	185
-con telefono	—	5	4	21	8	4	13	1	5	61
NON OCCUPATE	—	362	282	383	237	155	119	59	110	1.707
-con acqua potabile	—	136	119	181	98	58	44	33	12	681
-con gabinetto	—	200	104	152	77	50	29	36	13	661
-con energia elettrica	—	220	121	195	110	73	54	39	11	823
-con telefono	—	24	21	22	13	6	7	10	3	106
ABITAZIONI FORNITE DI										
-acqua potabile	2	1.582	1.348	1.982	1.187	591	273	114	94	7.173
-gabinetto	2	1.663	1.346	1.971	1.181	587	270	117	96	7.233
-energia elettrica	2	1.690	1.379	2.044	1.241	629	296	119	93	7.493
-telefono	1	948	782	1.167	723	362	149	62	30	4.224

segue TAV. 22 — Aziende con abitazioni situate nell'azienda per classe di superficie totale e zona altimetrica

B - MONTAGNA

ABITAZIONI	CLASSI DI SUPERFICIE TOTALE (ettari)									TOTALE
	Senza terreno agrario	fino a 0,99	1,00 — 1,99	2,00 — 4,99	5,00 — 9,99	10,00 — 19,99	20,00 — 49,99	50,00 — 99,99	100,00 ed oltre	
AZIENDE										
AZIENDE CON ABITAZIONI	1	847	708	1.242	814	331	120	36	36	4.135
OCCUPATE	1	775	638	1.115	764	301	100	30	26	3.750
Dal conduttore e dai suoi familiari	—	774	636	1.110	759	297	96	23	10	3.705
-con acqua potabile	—	676	521	855	564	221	61	19	8	2.925
-con gabinetto	—	666	510	825	554	218	64	19	9	2.865
-con energia elettrica	—	683	532	872	585	225	66	18	8	2.989
-con telefono	—	489	333	555	380	154	41	15	4	1.971
Da operai a tempo indeterminato, categorie speciali, impiegati e dirigenti	1	—	—	—	—	—	2	4	13	20
-con acqua potabile	1	—	—	—	—	—	2	2	7	12
-con gabinetto	1	—	—	—	—	—	2	2	7	12
-con energia elettrica	1	—	—	—	—	—	2	2	7	12
-con telefono	1	—	—	—	—	—	1	1	4	7
Da altre persone	—	2	3	10	12	7	6	5	10	55
-con acqua potabile	—	1	2	5	6	2	5	2	7	30
-con gabinetto	—	1	2	4	5	1	4	2	7	26
-con energia elettrica	—	1	2	5	6	3	5	2	5	29
-con telefono	—	—	—	3	2	1	1	1	4	12
NON OCCUPATE	—	77	81	159	74	44	29	12	16	492
-con acqua potabile	—	43	44	83	30	21	12	5	4	242
-con gabinetto	—	36	42	68	25	18	8	6	4	207
-con energia elettrica	—	41	44	89	37	26	12	7	2	258
-con telefono	—	12	8	13	4	1	2	1	1	42
AZIENDE CON ABITAZIONI FORNITE DI										
-acqua potabile	1	717	560	922	589	238	74	24	21	3.146
-gabinetto	1	702	548	885	577	232	74	24	21	3.064
-energia elettrica	1	722	570	941	613	246	78	24	16	3.211
-telefono	1	501	341	567	385	155	44	18	11	2.023
AZIENDE CHE HANNO OSPITATO TURISTI	—	2	—	1	5	2	3	—	2	15
ABITAZIONI										
ABITAZIONI	1	916	739	1.372	875	360	175	62	120	4.620
OCCUPATE	1	839	655	1.190	786	312	117	43	68	4.011
Dal conduttore e dai suoi familiari	—	837	651	1.177	773	305	102	27	10	3.882
-con acqua potabile	—	683	522	868	569	227	64	23	8	2.964
-con gabinetto	—	673	511	837	559	223	67	23	9	2.902
-con energia elettrica	—	690	533	886	590	231	70	22	8	3.030
-con telefono	—	492	333	561	381	156	42	16	4	1.985
Da operai a tempo indeterminato, categorie speciali, impiegati e dirigenti	1	—	—	—	—	—	3	8	36	48
-con acqua potabile	1	—	—	—	—	—	3	2	18	24
-con gabinetto	1	—	—	—	—	—	3	2	19	25
-con energia elettrica	1	—	—	—	—	—	3	2	19	25
-con telefono	1	—	—	—	—	—	2	1	6	10
Da altre persone	—	2	4	13	13	7	12	8	22	81
-con acqua potabile	—	1	2	8	7	2	8	4	17	49
-con gabinetto	—	1	2	4	6	1	7	4	16	41
-con energia elettrica	—	1	2	8	7	3	8	4	15	48
-con telefono	—	—	—	4	2	1	2	1	5	15
NON OCCUPATE	—	77	84	182	89	48	58	19	52	609
-con acqua potabile	—	43	44	85	34	22	17	9	5	259
-con gabinetto	—	36	42	70	28	19	12	10	5	222
-con energia elettrica	—	41	44	92	41	27	17	11	2	275
-con telefono	—	12	8	13	4	1	3	1	1	43
ABITAZIONI FORNITE DI										
-acqua potabile	1	727	568	961	610	251	92	38	48	3.296
-gabinetto	1	710	555	911	593	243	89	39	49	3.190
-energia elettrica	1	732	579	986	638	261	98	39	44	3.378
-telefono	1	504	341	578	387	158	49	19	16	2.053

segue TAV. 22 — Aziende con abitazioni situate nell'azienda per classe di superficie totale e zona altimetrica

C - COLLINA

ABITAZIONI	CLASSI DI SUPERFICIE TOTALE (ettari)									TOTALE
	Senza terreno agrario	fino a 0,99	1,00 — 1,99	2,00 — 4,99	5,00 — 9,99	10,00 — 19,99	20,00 — 49,99	50,00 — 99,99	100,00 ed oltre	
AZIENDE										
AZIENDE CON ABITAZIONI	1	1.181	1.070	1.416	743	400	174	42	21	5.048
OCCUPATE	1	914	899	1.249	658	350	145	35	16	4.267
Dal conduttore e dai suoi familiari	—	905	889	1.233	644	338	134	30	10	4.183
-con acqua potabile	—	738	676	860	451	269	114	29	9	3.146
-con gabinetto	—	764	705	911	476	277	117	29	9	3.288
-con energia elettrica	—	754	695	888	472	282	114	29	9	3.243
-con telefono	—	424	420	557	311	184	79	25	6	2.006
Da operai a tempo indeterminato, categorie speciali, impiegati e dirigenti	1	—	—	—	6	8	10	5	9	39
-con acqua potabile	1	—	—	—	6	8	7	5	7	34
-con gabinetto	1	—	—	—	6	7	8	5	7	34
-con energia elettrica	1	—	—	—	6	8	8	5	8	36
-con telefono	—	—	—	—	2	3	3	4	4	16
Da altre persone	—	13	14	34	27	13	17	3	4	125
-con acqua potabile	—	11	14	26	22	8	15	3	3	102
-con gabinetto	—	12	11	27	22	10	15	3	3	103
-con energia elettrica	—	12	13	28	22	12	15	3	3	108
-con telefono	—	5	4	15	5	3	9	—	—	41
NON OCCUPATE	—	274	188	196	124	82	43	20	16	943
-con acqua potabile	—	93	74	94	61	35	22	13	5	397
-con gabinetto	—	164	61	80	47	30	14	13	6	415
-con energia elettrica	—	179	76	101	66	42	25	14	7	510
-con telefono	—	12	13	9	9	5	4	6	2	60
AZIENDE CON ABITAZIONI FORNITE DI										
-acqua potabile	1	837	752	950	506	304	138	39	13	3.540
-gabinetto	1	935	768	990	525	309	134	39	14	3.715
-energia elettrica	1	940	773	988	531	325	140	40	14	3.752
-telefono	—	441	436	576	324	191	87	30	10	2.095
AZIENDE CHE HANNO OSPITATO TURISTI	—	4	2	4	4	—	—	1	1	16
ABITAZIONI										
ABITAZIONI	1	1.235	1.134	1.549	891	512	261	94	107	5.784
OCCUPATE	1	950	936	1.348	743	405	200	54	49	4.686
Dal conduttore e dai suoi familiari	—	934	922	1.302	702	382	158	32	12	4.444
-con acqua potabile	—	751	691	892	477	287	126	30	10	3.264
-con gabinetto	—	777	718	944	503	295	134	30	10	3.411
-con energia elettrica	—	767	710	920	498	301	131	30	10	3.367
-con telefono	—	427	424	563	319	193	82	26	7	2.041
Da operai a tempo indeterminato, categorie speciali, impiegati e dirigenti	1	—	—	—	7	8	10	16	24	66
-con acqua potabile	1	—	—	—	7	8	7	16	22	61
-con gabinetto	1	—	—	—	7	7	8	16	22	61
-con energia elettrica	1	—	—	—	7	8	8	16	23	63
-con telefono	—	—	—	—	2	3	3	8	5	21
Da altre persone	—	16	14	46	34	15	32	6	13	176
-con acqua potabile	—	11	14	33	29	9	21	6	7	130
-con gabinetto	—	12	11	34	29	11	22	6	7	132
-con energia elettrica	—	12	13	35	29	13	22	6	7	137
-con telefono	—	5	4	17	6	3	11	—	—	46
NON OCCUPATE	—	285	198	201	148	107	61	40	58	1.098
-con acqua potabile	—	93	75	96	64	36	27	24	7	422
-con gabinetto	—	164	62	82	49	31	17	26	8	439
-con energia elettrica	—	179	77	103	69	46	37	28	9	548
-con telefono	—	12	13	9	9	5	4	9	2	63
ABITAZIONI FORNITE DI										
-acqua potabile	1	855	780	1.021	577	340	181	76	46	3.877
-gabinetto	1	953	791	1.060	588	344	181	78	47	4.043
-energia elettrica	1	958	800	1.058	603	368	198	80	49	4.115
-telefono	—	444	441	589	336	204	100	43	14	2.171

TAV. 23 — Giornate di lavoro prestate dalle varie categorie di manodopera agricola per classe di superficie totale, agricola utilizzata (SAU), forma di conduzione, numero di giornate di lavoro e zona altimetrica

A - MASCHI E FEMMINE

CLASSI DI SUPERFICIE TOTALE Ettari CLASSI DI SUPERFICIE AGRICOLA UTILIZZATA Ettari FORME DI CONDUZIONE NUMERO DI GIORNATE DI LAVORO ZONE ALTIMETRICHE	CATEGORIE DI MANODOPERA AGRICOLA						TOTALE
	Manodopera familiare				Operai a tempo indeterminato, categorie speciali, impiegati e dirigenti	Operai a tempo determinato, coloni impropri ed assimilati	
	conduttore	coniuge del conduttore	altri familiari del conduttore	TOTALE			
PER CLASSE DI SUPERFICIE TOTALE							
Senza terreno agrario	3.625	1.240	300	5.165	560	85	5.810
fino a 0,49	100.238	29.892	9.466	139.596	70	8.540	148.206
0,50 - 0,99	160.114	52.257	18.461	230.832	150	14.506	245.488
1,00 - 1,99	334.572	128.666	47.688	510.926	835	29.297	541.058
2,00 - 2,99	272.517	108.956	51.424	432.897	486	21.062	454.445
3,00 - 4,99	420.927	191.972	101.096	713.995	1.625	35.975	751.595
5,00 - 9,99	491.784	236.430	178.316	906.530	5.734	40.226	952.490
10,00 - 19,99	250.297	129.734	135.980	516.011	15.830	39.234	571.075
20,00 - 29,99	53.371	27.904	33.325	114.600	5.434	17.890	137.924
30,00 - 49,99	36.481	15.359	29.412	81.252	6.299	15.435	102.986
50,00 - 99,99	22.416	8.529	15.696	46.641	15.320	33.411	95.372
100,00 e oltre	11.867	1.598	2.345	15.810	33.579	33.326	82.715
PER CLASSE DI SUPERFICIE AGRICOLA UTILIZZATA							
Senza superficie agricola utilizzata	12.168	1.875	575	14.618	1.027	4.308	19.953
fino a 0,49	173.897	50.965	16.650	241.512	190	14.561	256.263
0,50 - 0,99	227.002	79.901	29.650	336.553	726	19.931	357.210
1,00 - 1,99	383.845	155.173	61.311	600.329	1.361	29.151	630.841
2,00 - 2,99	288.195	121.194	64.687	474.076	1.097	23.567	498.740
3,00 - 4,99	400.346	182.311	107.599	690.256	1.656	35.158	727.070
5,00 - 9,99	412.325	210.477	180.371	803.173	7.670	38.886	849.729
10,00 - 19,99	175.242	94.926	104.411	374.579	16.338	37.482	428.399
20,00 - 29,99	39.128	19.548	26.365	85.041	3.387	12.830	101.258
30,00 - 49,99	24.292	11.278	21.827	57.397	8.690	19.790	85.877
50,00 - 99,99	15.196	4.302	8.943	28.441	15.342	29.767	73.550
100,00 e oltre	6.573	587	1.120	8.280	28.438	23.556	60.274
PER FORMA DI CONDUZIONE							
CONDUZIONE DIRETTA DEL COLTIVATORE	2.027.172	864.859	569.334	3.461.365	16.602	208.249	3.686.216
-Con solo manodopera familiare	1.837.552	805.443	520.143	3.163.138	—	—	3.163.138
-Con manodopera familiare prevalente	157.541	55.917	45.866	259.324	4.145	107.882	371.351
-Con manodopera extrafamiliare prevalente	32.079	3.499	3.325	38.903	12.457	100.367	151.727
CONDUZIONE CON SALARIATI E/O COMPARTICIPANTI (in economia)	22.982	2.872	3.197	29.051	67.668	72.675	169.394
CONDUZIONE A COLONIA PARZIARIA APPODERATA (mezzadria)	106.424	64.436	50.598	221.458	1.242	2.522	225.222
ALTRA FORMA DI CONDUZIONE	1.631	370	380	2.381	410	5.541	8.332
PER NUMERO DI GIORNATE DI LAVORO							
Fino a 49	167.976	21.447	10.560	199.983	1.008	12.864	213.855
50 - 99	208.697	49.522	27.151	285.370	1.798	20.990	308.158
100 - 199	340.482	114.244	55.056	509.782	4.796	49.429	564.007
200 - 299	272.169	106.113	49.177	427.459	6.184	31.252	464.895
300 - 499	555.673	206.778	96.988	859.439	10.512	42.708	912.659
500 - 999	520.475	367.860	237.383	1.125.718	20.487	56.158	1.202.363
1000 - 2499	91.277	65.883	144.244	301.404	28.552	63.724	393.680
2500 e oltre	1.460	690	2.950	5.100	12.585	11.862	29.547
PER ZONA ALTIMETRICA							
Montagna	1.257.012	528.823	336.743	2.122.578	46.313	139.160	2.308.051
Collina	901.197	403.714	286.766	1.591.677	39.609	149.827	1.781.113
Pianura	—	—	—	—	—	—	—
TOTALE	2.158.209	932.537	623.509	3.714.255	85.922	288.987	4.089.164

segue TAV. 23 — Giornate di lavoro prestate dalle varie categorie di manodopera agricola per classe di superficie totale, agricola utilizzata (SAU), forma di conduzione, numero di giornate di lavoro e zona altimetrica
B - MASCHI

CLASSI DI SUPERFICIE TOTALE Ettari CLASSI DI SUPERFICIE AGRICOLA UTILIZZATA Ettari FORME DI CONDUZIONE NUMERO DI GIORNATE DI LAVORO ZONE ALTIMETRICHE	CATEGORIE DI MANODOPERA AGRICOLA						
	Manodopera familiare				Operai a tempo indeterminato, categorie speciali, impiegati e dirigenti	Operai a tempo determinato, coloni impropri ed assimilati	TOTALE
	conduttore	coniuge del conduttore	altri familiari del conduttore	TOTALE			
PER CLASSE DI SUPERFICIE TOTALE							
Senza terreno agrario	3.145	360	300	3.805	560	85	4.450
fino a 0,49	76.170	6.146	7.110	89.426	70	8.363	97.859
0,50 - 0,99	127.915	8.727	13.793	150.435	150	13.468	164.053
1,00 - 1,99	271.409	15.325	34.490	321.224	725	26.427	348.376
2,00 - 2,99	233.844	10.512	34.557	278.913	486	18.010	297.409
3,00 - 4,99	368.321	13.862	65.488	447.671	1.555	31.857	481.083
5,00 - 9,99	435.629	14.036	127.310	576.975	5.474	32.562	615.011
10,00 - 19,99	231.105	4.514	98.948	334.567	14.250	30.179	378.996
20,00 - 29,99	48.123	1.330	24.373	73.826	5.379	13.076	92.281
30,00 - 49,99	33.156	475	19.622	53.253	6.109	10.844	70.206
50,00 - 99,99	20.526	60	11.058	31.644	15.290	22.526	69.460
100,00 e oltre	11.112	88	1.725	12.925	32.517	24.835	70.277
PER CLASSE DI SUPERFICIE AGRICOLA UTILIZZATA							
Senza superficie agricola utilizzata	10.478	420	535	11.433	1.027	4.278	16.738
fino a 0,49	134.759	9.480	11.857	156.096	190	13.973	170.259
0,50 - 0,99	186.384	11.515	22.576	220.475	616	18.181	239.272
1,00 - 1,99	315.542	16.737	42.246	374.525	1.311	25.436	401.272
2,00 - 2,99	248.103	11.195	43.148	302.446	1.097	20.080	323.623
3,00 - 4,99	356.469	11.432	73.410	441.311	1.636	30.785	473.732
5,00 - 9,99	368.866	10.434	126.523	505.823	7.410	30.920	544.153
10,00 - 19,99	160.735	3.184	77.502	241.421	14.748	28.938	285.107
20,00 - 29,99	35.773	890	18.935	55.598	3.312	8.909	67.819
30,00 - 49,99	22.752	123	14.707	37.582	8.485	13.729	59.796
50,00 - 99,99	14.051	—	6.775	20.826	15.342	20.383	56.551
100,00 e oltre	6.543	25	560	7.128	27.391	16.620	51.139
PER FORMA DI CONDUZIONE							
CONDUZIONE DIRETTA DEL COLTIVATORE	1.739.867	73.610	403.773	2.217.250	15.137	171.932	2.404.319
-Con solo manodopera familiare	1.582.989	66.542	367.234	2.016.765	—	—	2.016.765
-Con manodopera familiare prevalente	130.816	6.218	33.894	170.928	3.685	100.254	274.867
-Con manodopera extrafamiliare prevalente	26.062	850	2.645	29.557	11.452	71.678	112.687
CONDUZIONE CON SALARIATI E/O COMPARTICIPANTI (in economia)	19.875	275	1.720	21.870	65.976	53.077	140.923
CONDUZIONE A COLONIA PARZIARIA APPODERATA (mezzadria)	99.422	1.500	32.901	133.823	1.042	1.872	136.737
ALTRA FORMA DI CONDUZIONE	1.291	50	380	1.721	410	5.351	7.482
PER NUMERO DI GIORNATE DI LAVORO							
Fino a 49	128.820	5.077	8.107	142.004	998	11.603	154.605
50 - 99	171.803	9.203	20.485	201.491	1.748	17.806	221.045
100 - 199	280.556	15.484	40.668	336.708	4.621	41.781	383.110
200 - 299	226.162	12.489	35.762	274.413	6.104	25.631	306.148
300 - 499	478.053	17.392	68.993	564.438	10.257	36.106	610.801
500 - 999	484.751	15.240	163.767	663.758	19.857	42.416	726.031
1000 - 2499	88.850	550	99.122	188.522	26.395	46.927	261.844
2500 e oltre	1.460	—	1.870	3.330	12.585	9.962	25.877
PER ZONA ALTIMETRICA							
Montagna	1.079.281	35.518	239.990	1.354.789	44.028	118.946	1.517.763
Collina	781.174	39.917	198.784	1.019.875	38.537	113.286	1.171.698
Pianura	—	—	—	—	—	—	—
T O T A L E	1.860.455	75.435	438.774	2.374.664	82.565	232.232	2.689.461

segue TAV. 23 — Giornate di lavoro prestate dalle varie categorie di manodopera agricola per classe di superficie totale, agricola utilizzata (SAU), forma di conduzione, numero di giornate di lavoro e zona altimetrica

C - FEMMINE

CLASSI DI SUPERFICIE TOTALE Ettari CLASSI DI SUPERFICIE AGRICOLA UTILIZZATA Ettari FORME DI CONDUZIONE NUMERO DI GIORNATE DI LAVORO ZONE ALTIMETRICHE	CATEGORIE DI MANODOPERA AGRICOLA						TOTALE
	Manodopera familiare				Operai a tempo indeterminato, categorie speciali, impiegati e dirigenti	Operai a tempo determinato, coloni impropri ed assimilati	
	conduttore	coniuge del conduttore	altri familiari del conduttore	TOTALE			
PER CLASSE DI SUPERFICIE TOTALE							
Senza terreno agrario	480	880	—	1.360	—	—	1.360
fino a 0,49	24.068	23.746	2.356	50.170	—	177	50.347
0,50 - 0,99	32.199	43.530	4.668	80.397	—	1.038	81.435
1,00 - 1,99	63.163	113.341	13.198	189.702	110	2.870	192.682
2,00 - 2,99	38.673	98.444	16.867	153.984	—	3.052	157.036
3,00 - 4,99	52.606	178.110	35.608	266.324	70	4.118	270.512
5,00 - 9,99	56.155	222.394	51.006	329.555	260	7.664	337.479
10,00 - 19,99	19.192	125.220	37.032	181.444	1.580	9.055	192.079
20,00 - 29,99	5.248	26.574	8.952	40.774	55	4.814	45.643
30,00 - 49,99	3.325	14.884	9.790	27.999	190	4.591	32.780
50,00 - 99,99	1.890	8.469	4.638	14.997	30	10.885	25.912
100,00 e oltre	755	1.510	620	2.885	1.062	8.491	12.438
PER CLASSE DI SUPERFICIE AGRICOLA UTILIZZATA							
Senza superficie agricola utilizzata	1.690	1.455	40	3.185	—	30	3.215
fino a 0,49	39.138	41.485	4.793	85.416	—	588	86.004
0,50 - 0,99	40.618	68.386	7.074	116.078	110	1.750	117.938
1,00 - 1,99	68.303	138.436	19.065	225.804	50	3.715	229.569
2,00 - 2,99	40.092	109.999	21.539	171.630	—	3.487	175.117
3,00 - 4,99	43.877	170.879	34.189	248.945	20	4.373	253.338
5,00 - 9,99	43.459	200.043	53.848	297.350	260	7.966	305.576
10,00 - 19,99	14.507	91.742	26.909	133.158	1.590	8.544	143.292
20,00 - 29,99	3.355	18.658	7.430	29.443	75	3.921	33.439
30,00 - 49,99	1.540	11.155	7.120	19.815	205	6.061	26.081
50,00 - 99,99	1.145	4.302	2.168	7.615	—	9.384	16.999
100,00 e oltre	30	562	560	1.152	1.047	6.936	9.135
PER FORMA DI CONDUZIONE							
CONDUZIONE DIRETTA DEL COLTIVATORE	287.305	791.249	165.561	1.244.115	1.465	36.317	1.281.897
-Con solo manodopera familiare	254.563	738.901	152.909	1.146.373	—	—	1.146.373
-Con manodopera familiare prevalente	26.725	49.699	11.972	88.396	460	7.628	96.484
-Con manodopera extrafamiliare prevalente	6.017	2.649	680	9.346	1.005	28.689	39.040
CONDUZIONE CON SALARIATI E/O COMPARTICIPANTI <i>(in economia)</i>	3.107	2.597	1.477	7.181	1.692	19.598	28.471
CONDUZIONE A COLONIA PARZIARIA APPODERATA <i>(mezzadria)</i>	7.002	62.936	17.697	87.635	200	650	88.485
ALTRA FORMA DI CONDUZIONE	340	320	—	660	—	190	850
PER NUMERO DI GIORNATE DI LAVORO							
Fino a 49	39.156	16.370	2.453	57.979	10	1.261	59.250
50 - 99	36.894	40.319	6.666	83.879	50	3.184	87.113
100 - 199	59.926	98.760	14.388	173.074	175	7.648	180.897
200 - 299	46.007	93.624	13.415	153.046	80	5.621	158.747
300 - 499	77.620	189.386	27.995	295.001	255	6.602	301.858
500 - 999	35.724	352.620	73.616	461.960	630	13.742	476.332
1000 - 2499	2.427	65.333	45.122	112.882	2.157	16.797	131.836
2500 e oltre	—	690	1.080	1.770	—	1.900	3.670
PER ZONA ALTIMETRICA							
Montagna	177.731	493.305	96.753	767.789	2.285	20.214	790.288
Collina	120.023	363.797	87.982	571.802	1.072	36.541	609.415
Pianura	—	—	—	—	—	—	—
TOTALE	297.754	857.102	184.735	1.339.591	3.357	56.755	1.399.703

TAV. 24 — Manodopera familiare ed a tempo indeterminato che ha lavorato nell'azienda per classe di superficie totale, agricola utilizzata (SAU), forma di conduzione, numero di giornate di lavoro e zona altimetrica

A - MASCHI E FEMMINE

CLASSI DI SUPERFICIE TOTALE Ettari CLASSI DI SUPERFICIE AGRICOLA UTILIZZATA Ettari FORME DI CONDUZIONE NUMERO DI GIORNATE DI LAVORO ZONE ALTIMETRICHE	CATEGORIE DI MANODOPERA AGRICOLA					Operai a tempo indeterminato categorie speciali, impiegati e dirigenti	TOTALE
	Manodopera familiare				TOTALE		
	conduttore	coniuge del conduttore	altri familiari del conduttore				
PER CLASSE DI SUPERFICIE TOTALE							
Senza terreno agrario	18	10	1	29	2	31	
fino a 0,49	3.043	856	327	4.226	2	4.228	
0,50 - 0,99	3.485	1.181	552	5.218	7	5.225	
1,00 - 1,99	5.487	2.133	1.106	8.726	24	8.750	
2,00 - 2,99	3.351	1.325	872	5.548	17	5.565	
3,00 - 4,99	3.785	1.788	1.273	6.846	29	6.875	
5,00 - 9,99	3.444	1.661	1.537	6.642	46	6.688	
10,00 - 19,99	1.559	712	879	3.150	79	3.229	
20,00 - 29,99	349	143	205	697	32	729	
30,00 - 49,99	235	80	151	466	32	498	
50,00 - 99,99	139	38	73	250	69	319	
100,00 e oltre	83	12	19	114	179	293	
PER CLASSE DI SUPERFICIE AGRICOLA UTILIZZATA							
Senza superficie agricola utilizzata	464	43	22	529	15	544	
fino a 0,49	4.955	1.402	589	6.946	8	6.954	
0,50 - 0,99	4.332	1.566	746	6.644	15	6.659	
1,00 - 1,99	5.414	2.222	1.269	8.905	33	8.938	
2,00 - 2,99	2.878	1.301	942	5.121	18	5.139	
3,00 - 4,99	2.990	1.479	1.143	5.612	28	5.640	
5,00 - 9,99	2.456	1.276	1.360	5.092	48	5.140	
10,00 - 19,99	1.011	477	629	2.117	81	2.198	
20,00 - 29,99	222	100	148	470	21	491	
30,00 - 49,99	132	53	100	285	44	329	
50,00 - 99,99	80	16	41	137	64	201	
100,00 e oltre	44	4	6	54	143	197	
PER FORMA DI CONDUZIONE							
CONDUZIONE DIRETTA DEL COLTIVATORE	24.021	9.603	6.663	40.287	141	40.428	
-Con solo manodopera familiare	20.979	8.718	5.820	35.517	—	35.517	
-Con manodopera familiare prevalente	2.104	782	759	3.645	58	3.703	
-Con manodopera extrafamiliare prevalente	938	103	84	1.125	83	1.208	
CONDUZIONE CON SALARIATI E/O COMPARTICIPANTI <i>(in economia)</i>	467	29	37	533	366	899	
CONDUZIONE A COLONIA PARZIARIA APPODERATA <i>(mezzadria)</i>	432	304	292	1.028	8	1.036	
ALTRA FORMA DI CONDUZIONE	58	3	3	64	3	67	
PER NUMERO DI GIORNATE DI LAVORO							
Fino a 49	9.376	1.557	763	11.696	64	11.760	
50 - 99	4.685	1.831	1.109	7.625	51	7.676	
100 - 199	4.313	2.137	1.334	7.784	68	7.852	
200 - 299	2.020	1.166	750	3.936	32	3.968	
300 - 499	2.479	1.536	1.041	5.056	55	5.111	
500 - 999	1.805	1.492	1.440	4.737	91	4.828	
1000 - 2499	295	218	549	1.062	109	1.171	
2500 e oltre	5	2	9	16	48	64	
PER ZONA ALTIMETRICA							
Montagna	14.581	5.557	3.680	23.818	311	24.129	
Collina	10.397	4.382	3.315	18.094	207	18.301	
Pianura	—	—	—	—	—	—	
TOTALE	24.978	9.939	6.995	41.912	518	42.430	

segue TAV. 24 — **Manodopera familiare ed a tempo indeterminato che ha lavorato nell'azienda per classe di superficie totale, agricola utilizzata (SAU), forma di conduzione, numero di giornate di lavoro e zona altimetrica**

B - MASCHI

CLASSI DI SUPERFICIE TOTALE Ettari CLASSI DI SUPERFICIE AGRICOLA UTILIZZATA Ettari FORME DI CONDUZIONE NUMERO DI GIORNATE DI LAVORO ZONE ALTIMETRICHE	CATEGORIE DI MANODOPERA AGRICOLA					Operai a tempo indeterminato categorie speciali, impiegati e dirigenti	TOTALE
	Manodopera familiare				TOTALE		
	conduttore	coniuge del conduttore	altri familiari del conduttore	TOTALE			
PER CLASSE DI SUPERFICIE TOTALE							
Senza terreno agrario	16	1	1	18	2	20	
fino a 0,49	2.213	192	249	2.654	2	2.656	
0,50 - 0,99	2.627	235	402	3.264	7	3.271	
1,00 - 1,99	4.316	308	820	5.444	23	5.467	
2,00 - 2,99	2.701	174	635	3.510	17	3.527	
3,00 - 4,99	3.170	169	868	4.207	27	4.234	
5,00 - 9,99	2.921	149	1.097	4.167	44	4.211	
10,00 - 19,99	1.354	43	620	2.017	73	2.090	
20,00 - 29,99	300	13	142	455	31	486	
30,00 - 49,99	204	7	97	308	30	338	
50,00 - 99,99	120	2	48	170	66	236	
100,00 e oltre	77	2	14	93	171	264	
PER CLASSE DI SUPERFICIE AGRICOLA UTILIZZATA							
Senza superficie agricola utilizzata	364	4	18	386	15	401	
fino a 0,49	3.653	288	430	4.371	8	4.379	
0,50 - 0,99	3.373	268	551	4.192	14	4.206	
1,00 - 1,99	4.288	307	936	5.531	32	5.563	
2,00 - 2,99	2.375	154	654	3.183	18	3.201	
3,00 - 4,99	2.562	126	808	3.496	27	3.523	
5,00 - 9,99	2.108	103	952	3.163	46	3.209	
10,00 - 19,99	875	33	449	1.357	74	1.431	
20,00 - 29,99	187	9	99	295	18	313	
30,00 - 49,99	117	2	64	183	41	224	
50,00 - 99,99	74	—	29	103	64	167	
100,00 e oltre	43	1	3	47	136	183	
PER FORMA DI CONDUZIONE							
CONDUZIONE DIRETTA DEL COLTIVATORE	19.232	1.274	4.779	25.285	134	25.419	
-Con solo manodopera familiare	16.990	1.118	4.182	22.290	—	22.290	
-Con manodopera familiare prevalente	1.591	126	537	2.254	56	2.310	
-Con manodopera extrafamiliare prevalente	651	30	60	741	78	819	
CONDUZIONE CON SALARIATI E/O COMPARTICIPANTI <i>(in economia)</i>	351	8	24	383	349	732	
CONDUZIONE A COLONIA PARZIARIA APPODERATA <i>(mezzadria)</i>	399	12	187	598	7	605	
ALTRA FORMA DI CONDUZIONE	37	1	3	41	3	44	
PER NUMERO DI GIORNATE DI LAVORO							
Fino a 49	6.989	331	581	7.901	63	7.964	
50 - 99	3.730	298	818	4.846	48	4.894	
100 - 199	3.507	276	964	4.747	65	4.812	
200 - 299	1.678	158	543	2.379	30	2.409	
300 - 499	2.147	158	748	3.053	53	3.106	
500 - 999	1.679	72	972	2.723	86	2.809	
1000 - 2499	284	2	361	647	100	747	
2500 e oltre	5	—	6	11	48	59	
PER ZONA ALTIMETRICA							
Montagna	11.745	566	2.640	14.951	296	15.247	
Collina	8.274	729	2.353	11.356	197	11.553	
Pianura	—	—	—	—	—	—	
T O T A L E	20.019	1.295	4.993	26.307	493	26.800	

segue TAV. 24 — Manodopera familiare ed a tempo indeterminato che ha lavorato nell'azienda per classe di superficie totale, agricola utilizzata (SAU), forma di conduzione, numero di giornate di lavoro e zona altimetrica

C - FEMMINE

CLASSI DI SUPERFICIE TOTALE Ettari CLASSI DI SUPERFICIE AGRICOLA UTILIZZATA Ettari FORME DI CONDUZIONE NUMERO DI GIORNATE DI LAVORO ZONE ALTIMETRICHE	CATEGORIE DI MANODOPERA AGRICOLA					Operai a tempo indeterminato categorie speciali, impiegati e dirigenti	TOTALE
	Manodopera familiare				TOTALE		
	conduttore	coniuge del conduttore	altri familiari del conduttore				
PER CLASSE DI SUPERFICIE TOTALE							
Senza terreno agrario	2	9	—	11	—	11	
fino a 0,49	830	664	78	1.572	—	1.572	
0,50 - 0,99	858	946	150	1.954	—	1.954	
1,00 - 1,99	1.171	1.825	286	3.282	1	3.283	
2,00 - 2,99	650	1.151	237	2.038	—	2.038	
3,00 - 4,99	615	1.619	405	2.639	2	2.641	
5,00 - 9,99	523	1.512	440	2.475	2	2.477	
10,00 - 19,99	205	669	259	1.133	6	1.139	
20,00 - 29,99	49	130	63	242	1	243	
30,00 - 49,99	31	73	54	158	2	160	
50,00 - 99,99	19	36	25	80	3	83	
100,00 e oltre	6	10	5	21	8	29	
PER CLASSE DI SUPERFICIE AGRICOLA UTILIZZATA							
Senza superficie agricola utilizzata	100	39	4	143	—	143	
fino a 0,49	1.302	1.114	159	2.575	—	2.575	
0,50 - 0,99	959	1.298	195	2.452	1	2.453	
1,00 - 1,99	1.126	1.915	333	3.374	1	3.375	
2,00 - 2,99	503	1.147	288	1.938	—	1.938	
3,00 - 4,99	428	1.353	335	2.116	1	2.117	
5,00 - 9,99	348	1.173	408	1.929	2	1.931	
10,00 - 19,99	136	444	180	760	7	767	
20,00 - 29,99	35	91	49	175	3	178	
30,00 - 49,99	15	51	36	102	3	105	
50,00 - 99,99	6	16	12	34	—	34	
100,00 e oltre	1	3	3	7	7	14	
PER FORMA DI CONDUZIONE							
CONDUZIONE DIRETTA DEL COLTIVATORE	4.789	8.329	1.884	15.002	7	15.009	
-Con solo manodopera familiare	3.989	7.600	1.638	13.227	—	13.227	
-Con manodopera familiare prevalente	513	656	222	1.391	2	1.393	
-Con manodopera extrafamiliare prevalente	287	73	24	384	5	389	
CONDUZIONE CON SALARIATI E/O COMPARTICIPANTI (in economia)	116	21	13	150	17	167	
CONDUZIONE A COLONIA PARZIARIA APPODERATA (mezzadria)	33	292	105	430	1	431	
ALTRA FORMA DI CONDUZIONE	21	2	—	23	—	23	
PER NUMERO DI GIORNATE DI LAVORO							
Fino a 49	2.387	1.226	182	3.795	1	3.796	
50 - 99	955	1.533	291	2.779	3	2.782	
100 - 199	806	1.861	370	3.037	3	3.040	
200 - 299	342	1.008	207	1.557	2	1.559	
300 - 499	332	1.378	293	2.003	2	2.005	
500 - 999	126	1.420	468	2.014	5	2.019	
1000 - 2499	11	216	188	415	9	424	
2500 e oltre	—	2	3	5	—	5	
PER ZONA ALTIMETRICA							
Montagna	2.836	4.991	1.040	8.867	15	8.882	
Collina	2.123	3.653	962	6.738	10	6.748	
Pianura	—	—	—	—	—	—	
TOTALE	4.959	8.644	2.002	15.605	25	15.630	

TAV. 25 — Aziende per numero di giornate di lavoro, forma di conduzione, classe di superficie totale e zona altimetrica**A - TOTALE**

FORME DI CONDUZIONE CLASSI DI SUPERFICIE TOTALE Ettari	AZIENDE CHE HANNO IMPIEGATO							TOTALE
	Fino a 49 giornate di lavoro	50 — 99	100 — 199	200 — 299	300 — 499	500 — 999	1.000 ed oltre	
CONDUZIONE DIRETTA DEL COLTIVATORE	9.216	4.567	4.175	1.955	2.303	1.559	246	24.021
-Con solo manodopera familiare	8.214	3.925	3.528	1.699	2.046	1.385	182	20.979
Senza terreno agrario	—	—	6	1	9	1	—	17
fino a 0,49	1.931	501	246	55	31	8	—	2.772
0,50 - 0,99	1.629	744	438	135	91	12	1	3.050
1,00 - 1,99	1.803	1.219	973	352	255	76	2	4.680
2,00 - 2,99	924	591	655	285	298	118	2	2.873
3,00 - 4,99	820	485	658	417	525	293	15	3.213
5,00 - 9,99	677	284	407	323	559	476	56	2.782
10,00 - 19,99	303	69	112	101	197	299	57	1.138
20,00 - 29,99	57	14	14	11	46	57	17	216
30,00 - 49,99	41	8	11	7	26	30	21	144
50,00 - 99,99	15	5	7	6	6	14	10	63
100,00 e oltre	14	5	1	6	3	1	1	31
-Con manodopera familiare prevalente	676	460	393	184	212	137	42	2.104
Senza terreno agrario	—	—	—	—	—	—	—	—
fino a 0,49	91	47	42	13	3	1	—	197
0,50 - 0,99	147	73	37	25	13	2	1	298
1,00 - 1,99	189	161	97	24	30	13	—	514
2,00 - 2,99	89	73	78	20	24	10	3	297
3,00 - 4,99	91	43	66	35	64	27	6	332
5,00 - 9,99	47	45	48	40	52	34	11	277
10,00 - 19,99	14	11	13	14	13	33	14	112
20,00 - 29,99	2	3	7	8	5	7	3	35
30,00 - 49,99	3	3	3	4	4	5	1	23
50,00 - 99,99	3	—	1	—	3	4	2	13
100,00 e oltre	—	1	1	1	1	1	1	6
-Con manodopera extrafamiliare prevalente	326	182	254	72	45	37	22	938
Senza terreno agrario	—	—	—	—	1	—	—	1
fino a 0,49	36	4	7	—	—	—	—	47
0,50 - 0,99	61	13	14	2	1	—	—	91
1,00 - 1,99	98	55	34	3	3	—	—	193
2,00 - 2,99	48	25	35	6	2	—	—	116
3,00 - 4,99	31	35	58	13	4	—	—	141
5,00 - 9,99	28	22	60	18	6	3	1	138
10,00 - 19,99	17	22	28	17	13	13	3	113
20,00 - 29,99	4	1	11	7	8	5	2	38
30,00 - 49,99	2	4	3	3	4	5	2	23
50,00 - 99,99	—	1	3	2	3	7	10	26
100,00 e oltre	1	—	1	1	—	4	4	11
CONDUZIONE CON SALARIATI E/O COMPARTICIPANTI (in economia)	197	122	107	53	58	56	39	632
Senza terreno agrario	—	—	—	1	—	—	—	1
fino a 0,49	14	6	—	—	—	—	—	20
0,50 - 0,99	24	5	2	—	—	—	—	31
1,00 - 1,99	29	29	12	1	—	—	—	71
2,00 - 2,99	15	20	8	1	1	—	—	46
3,00 - 4,99	10	17	10	3	1	1	—	42
5,00 - 9,99	23	9	17	15	9	2	1	76
10,00 - 19,99	23	12	21	8	14	9	3	90
20,00 - 29,99	11	6	8	5	11	5	2	48
30,00 - 49,99	12	6	9	4	4	8	2	45
50,00 - 99,99	11	2	3	5	7	12	10	50
100,00 e oltre	25	10	17	10	11	18	21	112
CONDUZIONE A COLONIA PARZIARIA APPODERATA (mezzadria) ED ALTRA FORMA DI CONDUZIONE	13	16	68	26	131	208	28	490
Senza terreno agrario	—	—	—	—	—	—	—	—
fino a 0,49	—	—	7	—	—	—	—	7
0,50 - 0,99	2	1	8	2	3	—	—	16
1,00 - 1,99	3	1	21	1	8	2	—	36
2,00 - 2,99	2	3	6	4	6	2	—	23
3,00 - 4,99	3	2	15	5	18	23	—	66
5,00 - 9,99	1	6	6	6	54	100	9	182
10,00 - 19,99	1	1	5	5	34	61	13	120
20,00 - 29,99	—	1	—	2	2	12	3	20
30,00 - 49,99	1	—	—	—	4	6	1	12
50,00 - 99,99	—	1	—	1	1	—	2	5
100,00 e oltre	—	—	—	—	1	2	—	3
TOTALE	9.426	4.705	4.350	2.034	2.492	1.823	313	25.143
Senza terreno agrario	—	—	6	2	10	1	—	19
fino a 0,49	2.072	558	302	68	34	9	—	3.043
0,50 - 0,99	1.863	836	499	164	108	14	2	3.486
1,00 - 1,99	2.122	1.465	1.137	381	296	91	2	5.494
2,00 - 2,99	1.078	712	782	316	331	131	5	3.355
3,00 - 4,99	955	582	807	473	612	344	21	3.794
5,00 - 9,99	776	366	538	402	680	615	78	3.455
10,00 - 19,99	358	115	179	145	271	415	90	1.573
20,00 - 29,99	74	25	40	33	72	86	27	357
30,00 - 49,99	59	21	26	18	42	54	27	247
50,00 - 99,99	29	9	14	14	20	37	34	157
100,00 e oltre	40	16	20	18	16	26	27	163

segue TAV. 25 — Aziende per numero di giornate di lavoro, forma di conduzione, classe di superficie totale e zona altimetrica

B - MONTAGNA

FORME DI CONDUZIONE CLASSI DI SUPERFICIE TOTALE Ettari	AZIENDE CHE HANNO IMPIEGATO							TOTALE
	Fino a 49 giornate di lavoro	50 — 99	100 — 199	200 — 299	300 — 499	500 — 999	1.000 ed oltre	
CONDUZIONE DIRETTA DEL COLTIVATORE	5.912	2.381	2.234	1.096	1.453	893	131	14.100
-Con solo manodopera familiare	5.313	2.047	1.947	984	1.307	810	97	12.505
Senza terreno agrario	—	—	5	—	5	—	—	10
fino a 0,49	857	221	107	14	12	3	—	1.214
0,50 - 0,99	849	292	189	55	36	5	1	1.427
1,00 - 1,99	1.151	547	468	170	149	40	—	2.525
2,00 - 2,99	750	333	362	166	186	60	1	1.858
3,00 - 4,99	694	336	382	250	315	160	8	2.145
5,00 - 9,99	613	235	313	220	395	270	31	2.077
10,00 - 19,99	287	58	92	84	146	198	30	895
20,00 - 29,99	50	10	10	10	34	41	7	162
30,00 - 49,99	36	7	11	5	21	21	14	115
50,00 - 99,99	12	5	7	5	5	12	4	50
100,00 e oltre	14	3	1	5	3	—	1	27
-Con manodopera familiare prevalente	441	251	200	91	130	66	26	1.205
Senza terreno agrario	—	—	—	—	—	—	—	—
fino a 0,49	56	35	34	10	3	—	—	138
0,50 - 0,99	74	30	24	18	8	2	1	157
1,00 - 1,99	106	80	47	11	22	6	—	272
2,00 - 2,99	62	41	36	7	17	3	1	167
3,00 - 4,99	79	25	29	15	41	17	5	211
5,00 - 9,99	45	29	21	19	29	17	8	168
10,00 - 19,99	12	7	5	5	4	16	5	54
20,00 - 29,99	2	2	3	2	1	3	3	16
30,00 - 49,99	2	1	—	3	2	1	—	9
50,00 - 99,99	3	—	1	—	2	1	2	9
100,00 e oltre	—	1	—	1	1	—	1	4
-Con manodopera extrafamiliare prevalente	158	83	87	21	16	17	8	390
Senza terreno agrario	—	—	—	—	—	—	—	—
fino a 0,49	17	1	—	—	—	—	—	18
0,50 - 0,99	31	2	3	—	—	—	—	36
1,00 - 1,99	36	28	10	1	3	—	—	78
2,00 - 2,99	19	10	12	2	1	—	—	44
3,00 - 4,99	20	14	21	5	1	—	—	61
5,00 - 9,99	18	15	17	3	—	2	1	56
10,00 - 19,99	13	9	14	5	2	3	2	48
20,00 - 29,99	3	1	5	3	3	4	1	20
30,00 - 49,99	1	2	1	—	2	2	—	8
50,00 - 99,99	—	1	3	1	3	3	3	14
100,00 e oltre	—	—	1	1	—	3	1	6
CONDUZIONE CON SALARIATI E/O COMPARTICIPANTI (in economia)	123	67	50	18	23	28	18	327
Senza terreno agrario	—	—	—	—	—	—	—	—
fino a 0,49	4	2	—	—	—	—	—	6
0,50 - 0,99	14	1	—	—	—	—	—	15
1,00 - 1,99	16	15	1	—	—	—	—	32
2,00 - 2,99	9	11	—	—	—	1	—	21
3,00 - 4,99	7	11	4	1	—	—	—	23
5,00 - 9,99	12	3	5	3	4	—	—	27
10,00 - 19,99	13	5	15	1	3	2	3	42
20,00 - 29,99	9	5	5	1	3	2	—	25
30,00 - 49,99	9	4	5	3	—	3	1	25
50,00 - 99,99	11	1	2	1	3	5	3	26
100,00 e oltre	19	9	13	8	10	15	11	85
CONDUZIONE A COLONIA PARZIARIA APPODERATA (mezzadria) ED ALTRA FORMA DI CONDUZIONE	5	10	51	18	88	90	7	269
Senza terreno agrario	—	—	—	—	—	—	—	—
fino a 0,49	—	—	6	—	—	—	—	6
0,50 - 0,99	1	—	8	1	2	—	—	12
1,00 - 1,99	1	—	16	1	7	1	—	26
2,00 - 2,99	1	3	3	3	4	2	—	16
3,00 - 4,99	1	1	11	3	14	10	—	40
5,00 - 9,99	1	4	4	5	34	46	2	96
10,00 - 19,99	—	1	3	2	21	24	3	54
20,00 - 29,99	—	—	—	2	1	3	1	7
30,00 - 49,99	—	—	—	—	4	3	—	7
50,00 - 99,99	—	1	—	1	—	—	1	3
100,00 e oltre	—	—	—	—	1	1	—	2
TOTALE	6.040	2.458	2.335	1.132	1.564	1.011	156	14.696
Senza terreno agrario	—	—	5	—	6	—	—	11
fino a 0,49	934	259	147	24	15	3	—	1.382
0,50 - 0,99	969	325	224	74	46	7	2	1.647
1,00 - 1,99	1.310	670	542	183	181	47	—	2.933
2,00 - 2,99	841	398	413	178	208	66	2	2.106
3,00 - 4,99	801	387	447	274	371	187	13	2.480
5,00 - 9,99	689	286	360	250	462	335	42	2.424
10,00 - 19,99	325	80	129	97	176	243	43	1.093
20,00 - 29,99	64	18	23	18	42	53	12	230
30,00 - 49,99	48	14	17	11	29	30	15	164
50,00 - 99,99	26	8	13	8	13	21	13	102
100,00 e oltre	33	13	15	15	15	19	14	124

segue TAV. 25 — Aziende per numero di giornate di lavoro, forma di conduzione, classe di superficie totale e zona altimetrica

C - COLLINA

FORME DI CONDUZIONE CLASSI DI SUPERFICIE TOTALE Ettari	AZIENDE CHE HANNO IMPIEGATO							TOTALE
	Fino a 49 giornate di lavoro	50 — 99	100 — 199	200 — 299	300 — 499	500 — 999	1.000 ed oltre	
CONDUZIONE DIRETTA DEL COLTIVATORE	3.304	2.186	1.941	859	850	666	115	9.921
-Con solo manodopera familiare	2.901	1.878	1.581	715	739	575	85	8.474
Senza terreno agrario	—	—	1	1	4	1	—	7
fino a 0,49	1.074	280	139	41	19	5	—	1.558
0,50 - 0,99	780	452	249	80	55	7	—	1.623
1,00 - 1,99	652	672	505	182	106	36	2	2.155
2,00 - 2,99	174	258	293	119	112	58	1	1.015
3,00 - 4,99	126	149	276	167	210	133	7	1.068
5,00 - 9,99	64	49	94	103	164	206	25	705
10,00 - 19,99	16	11	20	17	51	101	27	243
20,00 - 29,99	7	4	4	1	12	16	10	54
30,00 - 49,99	5	1	—	2	5	9	7	29
50,00 - 99,99	3	—	—	1	1	2	6	13
100,00 e oltre	—	2	—	1	—	1	—	4
-Con manodopera familiare prevalente	235	209	193	93	82	71	16	899
Senza terreno agrario	—	—	—	—	—	—	—	—
fino a 0,49	35	12	8	3	—	1	—	59
0,50 - 0,99	73	43	13	7	5	—	—	141
1,00 - 1,99	83	81	50	13	8	7	—	242
2,00 - 2,99	27	32	42	13	7	7	2	130
3,00 - 4,99	12	18	37	20	23	10	1	121
5,00 - 9,99	2	16	27	21	23	17	3	109
10,00 - 19,99	2	4	8	9	9	17	9	58
20,00 - 29,99	—	1	4	6	4	4	—	19
30,00 - 49,99	1	2	3	1	2	4	1	14
50,00 - 99,99	—	—	—	—	1	3	—	4
100,00 e oltre	—	—	1	—	—	1	—	2
-Con manodopera extrafamiliare prevalente	168	99	167	51	29	20	14	548
Senza terreno agrario	—	—	—	—	—	—	—	—
fino a 0,49	19	3	7	—	—	—	—	29
0,50 - 0,99	30	11	11	2	1	—	—	55
1,00 - 1,99	62	27	24	2	—	—	—	115
2,00 - 2,99	29	15	23	4	1	—	—	72
3,00 - 4,99	11	21	37	8	3	—	—	80
5,00 - 9,99	10	7	43	15	6	1	—	82
10,00 - 19,99	4	13	14	12	11	10	1	65
20,00 - 29,99	1	—	6	4	5	1	1	18
30,00 - 49,99	1	2	2	3	2	3	2	15
50,00 - 99,99	—	—	—	1	—	4	7	12
100,00 e oltre	1	—	—	—	—	1	3	5
CONDUZIONE CON SALARIATI E/O COMPARTICIPANTI (in economia)	74	55	57	35	35	28	21	305
Senza terreno agrario	—	—	—	1	—	—	—	1
fino a 0,49	10	4	—	—	—	—	—	14
0,50 - 0,99	10	4	2	—	—	—	—	16
1,00 - 1,99	13	14	11	1	—	—	—	39
2,00 - 2,99	6	9	8	1	1	—	—	25
3,00 - 4,99	3	6	6	2	1	1	—	19
5,00 - 9,99	11	6	12	12	5	2	1	49
10,00 - 19,99	10	7	6	7	11	7	—	48
20,00 - 29,99	2	1	3	4	8	3	2	23
30,00 - 49,99	3	2	4	1	4	5	1	20
50,00 - 99,99	—	1	1	4	4	7	7	24
100,00 e oltre	6	1	4	2	1	3	10	27
CONDUZIONE A COLONIA PARZIARIA APPODERATA (mezzadria) ED ALTRA FORMA DI CONDUZIONE	8	6	17	8	43	118	21	221
Senza terreno agrario	—	—	—	—	—	—	—	—
fino a 0,49	—	—	1	—	—	—	—	1
0,50 - 0,99	1	1	—	1	1	—	—	4
1,00 - 1,99	2	1	5	—	1	1	—	10
2,00 - 2,99	1	—	3	1	2	—	—	7
3,00 - 4,99	2	1	4	2	4	13	—	26
5,00 - 9,99	—	2	2	1	20	54	7	86
10,00 - 19,99	1	—	2	3	13	37	10	66
20,00 - 29,99	—	1	—	—	1	9	2	13
30,00 - 49,99	1	—	—	—	—	3	1	5
50,00 - 99,99	—	—	—	—	1	—	1	2
100,00 e oltre	—	—	—	—	—	1	—	1
TOTALE	3.386	2.247	2.015	902	928	812	157	10.447
Senza terreno agrario	—	—	1	2	4	1	—	8
fino a 0,49	1.138	299	155	44	19	6	—	1.661
0,50 - 0,99	894	511	275	90	62	7	—	1.839
1,00 - 1,99	812	795	595	198	115	44	2	2.561
2,00 - 2,99	237	314	369	138	123	65	3	1.249
3,00 - 4,99	154	195	360	199	241	157	8	1.314
5,00 - 9,99	87	80	178	152	218	280	36	1.031
10,00 - 19,99	33	35	50	48	95	172	47	480
20,00 - 29,99	10	7	17	15	30	33	15	127
30,00 - 49,99	11	7	9	7	13	24	12	83
50,00 - 99,99	3	1	1	6	7	16	21	55
100,00 e oltre	7	3	5	3	1	7	13	39

TAV. 26 — Aziende secondo l'attività lavorativa aziendale ed extraaziendale del conduttore per classe di superficie totale, agricola utilizzata (SAU), forma di conduzione, numero di giornate di lavoro e zona altimetrica**A - ATTIVITÀ ESCLUSIVA E PREVALENTE PRESSO L'AZIENDA**

CLASSI DI SUPERFICIE TOTALE Ettari CLASSI DI SUPERFICIE AGRICOLA UTILIZZATA Ettari FORME DI CONDUZIONE NUMERO DI GIORNATE DI LAVORO ZONE ALTIMETRICHE	ATTIVITÀ ESERCITATA							
	Esclusivamente presso l'azienda	Prevalentemente presso l'azienda						
		TOTALE	con attività secondaria presso altre aziende agricole	con attività secondaria nel turismo nell'ambito aziendale	con attività secondaria nell'artigianato nell'ambito aziendale	con attività secondaria in aziende industriali	con attività in aziende commerciali	con altre attività secondarie
PER CLASSE DI SUPERFICIE TOTALE								
Senza terreno agrario	15	—	—	—	—	—	—	—
fino a 0,49	1.658	24	2	—	—	3	2	17
0,50 - 0,99	1.978	37	14	—	2	6	—	15
1,00 - 1,99	3.371	92	23	—	5	5	12	47
2,00 - 2,99	2.232	75	30	—	—	14	5	26
3,00 - 4,99	2.736	119	35	—	4	17	9	54
5,00 - 9,99	2.703	101	28	—	1	17	16	39
10,00 - 19,99	1.253	44	6	—	—	3	12	23
20,00 - 29,99	254	11	1	—	1	—	4	5
30,00 - 49,99	179	9	1	—	—	—	2	6
50,00 - 99,99	108	7	—	—	—	1	—	6
100,00 e oltre	58	5	1	—	—	—	1	3
PER CLASSE DI SUPERFICIE AGRICOLA UTILIZZATA								
Senza superficie agricola utilizzata	355	13	—	—	1	1	1	10
fino a 0,49	2.860	36	3	—	—	8	3	22
0,50 - 0,99	2.552	57	18	—	2	6	3	28
1,00 - 1,99	3.426	106	33	—	4	12	13	44
2,00 - 2,99	1.985	84	23	—	2	16	5	38
3,00 - 4,99	2.212	99	34	—	2	12	11	40
5,00 - 9,99	1.973	81	24	—	1	9	18	29
10,00 - 19,99	819	24	4	—	—	1	5	14
20,00 - 29,99	170	10	—	—	1	—	3	6
30,00 - 49,99	99	5	1	—	—	1	—	3
50,00 - 99,99	56	8	—	—	—	—	1	7
100,00 e oltre	38	1	1	—	—	—	—	—
PER FORMA DI CONDUZIONE								
CONDUZIONE DIRETTA DEL COLTIVATORE	15.791	496	132	—	13	64	61	226
-Con solo manodopera familiare	13.876	449	123	—	12	59	53	202
-Con manodopera familiare prevalente	1.362	36	9	—	1	4	6	16
-Con manodopera extrafamiliare prevalente	553	11	—	—	—	1	2	8
CONDUZIONE CON SALARIATI E/O COMPARTICIPANTI (in economia)	305	7	1	—	—	—	1	5
CONDUZIONE A COLONIA PARZIARIA APPODERATA (mezzadria)	408	11	8	—	—	—	—	3
ALTRA FORMA DI CONDUZIONE	41	10	—	—	—	2	1	7
PER NUMERO DI GIORNATE DI LAVORO								
Fino a 49	5.683	54	7	—	2	9	4	32
50 - 99	2.715	57	13	—	1	6	7	30
100 - 199	2.720	102	35	—	1	10	12	44
200 - 299	1.413	98	30	—	3	7	11	47
300 - 499	2.060	137	37	—	3	20	21	56
500 - 999	1.671	66	18	—	3	12	6	27
1000 - 2499	279	9	1	—	—	2	1	5
2500 e oltre	4	1	—	—	—	—	1	—
PER ZONA ALTIMETRICA								
Montagna	10.395	280	25	—	5	52	39	159
Collina	6.150	244	116	—	8	14	24	82
Pianura	—	—	—	—	—	—	—	—
TOTALE	16.545	524	141	—	13	66	63	241

segue TAV. 26 — Aziende secondo l'attività lavorativa aziendale ed extraaziendale del conduttore per classe di superficie totale, agricola utilizzata (SAU), forma di conduzione, numero di giornate di lavoro e zona altimetrica

B - ATTIVITÀ PREVALENTEMENTE EXTRAZIENDALE

CLASSI DI SUPERFICIE TOTALE Ettari CLASSI DI SUPERFICIE AGRICOLA UTILIZZATA Ettari FORME DI CONDUZIONE NUMERO DI GIORNATE DI LAVORO ZONE ALTIMETRICHE	ATTIVITÀ ESERCITATA						
	TOTALE	Presso altre aziende agricole	Nel turismo nell'ambito aziendale	Nell'artigianato nell'ambito aziendale	Presso aziende industriali	Presso aziende commerciali	In altri settori
PER CLASSE DI SUPERFICIE TOTALE							
Senza terreno agrario	3	—	—	—	1	1	1
fino a 0,49	1.361	37	2	24	241	65	992
0,50 - 0,99	1.470	71	—	31	275	103	990
1,00 - 1,99	2.024	144	2	33	359	158	1.328
2,00 - 2,99	1.044	58	2	25	192	96	671
3,00 - 4,99	930	53	2	22	167	106	580
5,00 - 9,99	640	27	—	9	114	72	418
10,00 - 19,99	262	11	—	4	29	42	176
20,00 - 29,99	84	1	—	—	5	11	67
30,00 - 49,99	47	3	—	—	4	3	37
50,00 - 99,99	24	1	—	—	2	2	19
100,00 e oltre	20	1	—	—	1	2	16
PER CLASSE DI SUPERFICIE AGRICOLA UTILIZZATA							
Senza superficie agricola utilizzata	96	1	—	1	15	14	65
fino a 0,49	2.059	63	2	34	373	119	1.468
0,50 - 0,99	1.723	79	—	36	341	102	1.165
1,00 - 1,99	1.882	156	4	35	316	162	1.209
2,00 - 2,99	809	41	2	20	151	90	505
3,00 - 4,99	679	40	—	18	116	87	418
5,00 - 9,99	402	14	—	3	57	54	274
10,00 - 19,99	168	9	—	1	14	23	121
20,00 - 29,99	42	1	—	—	3	6	32
30,00 - 49,99	28	3	—	—	2	1	22
50,00 - 99,99	16	—	—	—	1	1	14
100,00 e oltre	5	—	—	—	1	2	2
PER FORMA DI CONDUZIONE							
CONDUZIONE DIRETTA DEL COLTIVATORE	7.734	398	7	148	1.378	645	5.158
-Con solo manodopera familiare	6.654	361	7	140	1.290	527	4.329
-Con manodopera familiare prevalente	706	30	—	8	70	78	520
-Con manodopera extrafamiliare prevalente	374	7	—	—	18	40	309
CONDUZIONE CON SALARIATI E/O COMPARTICIPANTI (in economia)	155	4	1	—	10	16	124
CONDUZIONE A COLONIA PARZIARIA APPODERATA (mezzadria)	13	5	—	—	2	—	6
ALTRA FORMA DI CONDUZIONE	7	—	—	—	—	—	7
PER NUMERO DI GIORNATE DI LAVORO							
Fino a 49	3.639	142	6	73	533	297	2.588
50 - 99	1.913	121	1	35	353	178	1.225
100 - 199	1.491	96	1	30	300	123	941
200 - 299	509	33	—	8	112	40	316
300 - 499	282	11	—	2	78	17	174
500 - 999	68	3	—	—	13	6	46
1000 - 2499	7	1	—	—	1	—	5
2500 e oltre	—	—	—	—	—	—	—
PER ZONA ALTIMETRICA							
Montagna	3.906	161	2	80	739	303	2.621
Collina	4.003	246	6	68	651	358	2.674
Pianura	—	—	—	—	—	—	—
TOTALE	7.909	407	8	148	1.390	661	5.295

TAV. 27 — Conduttori per classe di età e sesso, classe di superficie totale dell'azienda, classe di superficie agricola utilizzata (SAU), forma di conduzione, numero di giornate di lavoro e zona altimetrica
A - MASCHI E FEMMINE

CLASSI DI SUPERFICIE TOTALE Ettari CLASSI DI SUPERFICIE AGRICOLA UTILIZZATA Ettari FORME DI CONDUZIONE NUMERO DI GIORNATE DI LAVORO ZONE ALTIMETRICHE	CLASSI DI ETÀ DEL CONDUTTORE (anni)							TOTALE
	14 - 24	25 - 34	35 - 44	45 - 54	55 - 59	60 - 64	65 ed oltre	
PER CLASSE DI SUPERFICIE TOTALE								
Senza terreno agrario	—	5	4	6	1	2	—	18
fino a 0,49	32	202	553	815	387	338	716	3.043
0,50 - 0,99	32	199	580	858	488	434	894	3.485
1,00 - 1,99	54	257	745	1.369	789	728	1.545	5.487
2,00 - 2,99	41	148	396	783	462	434	1.087	3.351
3,00 - 4,99	42	135	383	887	569	525	1.244	3.785
5,00 - 9,99	43	155	358	742	510	486	1.150	3.444
10,00 - 19,99	27	74	196	365	254	180	463	1.559
20,00 - 29,99	6	17	55	84	54	43	90	349
30,00 - 49,99	12	15	30	60	42	24	52	235
50,00 - 99,99	2	13	22	32	19	17	34	139
100,00 e oltre	2	6	19	26	13	5	12	83
PER CLASSE DI SUPERFICIE AGRICOLA UTILIZZATA								
Senza superficie agricola utilizzata	24	40	79	103	43	37	138	464
fino a 0,49	39	284	794	1.239	647	593	1.359	4.955
0,50 - 0,99	52	226	661	998	630	552	1.213	4.332
1,00 - 1,99	53	260	675	1.363	757	725	1.581	5.414
2,00 - 2,99	33	103	340	669	429	385	919	2.878
3,00 - 4,99	36	119	302	727	422	413	971	2.990
5,00 - 9,99	27	114	279	548	409	342	737	2.456
10,00 - 19,99	17	45	128	257	170	122	272	1.011
20,00 - 29,99	6	12	37	49	40	25	53	222
30,00 - 49,99	3	14	22	33	22	14	24	132
50,00 - 99,99	1	6	10	29	13	5	16	80
100,00 e oltre	2	3	14	12	6	3	4	44
PER FORMA DI CONDUZIONE								
CONDUZIONE DIRETTA DEL COLTIVATORE	259	1.175	3.204	5.818	3.457	3.094	7.014	24.021
-Con solo manodopera familiare	214	1.023	2.816	5.106	3.020	2.736	6.064	20.979
-Con manodopera familiare prevalente	19	95	259	505	321	250	655	2.104
-Con manodopera extrafamiliare prevalente	26	57	129	207	116	108	295	938
CONDUZIONE CON SALARIATI E/O COMPARTICIPANTI <i>(in economia)</i>	31	35	84	95	47	49	126	467
CONDUZIONE A COLONIA PARZIARIA APPODERATA <i>(mezzadria)</i>	—	10	42	99	80	71	130	432
ALTRA FORMA DI CONDUZIONE	3	6	11	15	4	2	17	58
PER NUMERO DI GIORNATE DI LAVORO								
Fino a 49	173	579	1.429	2.159	1.127	1.060	2.849	9.376
50 - 99	44	239	655	1.172	659	557	1.359	4.685
100 - 199	42	189	541	1.049	665	574	1.253	4.313
200 - 299	9	76	223	487	308	293	624	2.020
300 - 499	17	77	276	622	419	395	673	2.479
500 - 999	8	59	188	461	342	284	463	1.805
1000 - 2499	—	7	29	74	67	52	66	295
2500 e oltre	—	—	—	3	1	1	—	5
PER ZONA ALTIMETRICA								
Montagna	169	572	1.552	3.242	2.148	1.957	4.941	14.581
Collina	124	654	1.789	2.785	1.440	1.259	2.346	10.397
Pianura	—	—	—	—	—	—	—	—
TOTALE	293	1.226	3.341	6.027	3.588	3.216	7.287	24.978

segue TAV. 27 — **Conduttori per classe di età e sesso, classe di superficie totale dell'azienda, classe di superficie agricola utilizzata (SAU), forma di conduzione, numero di giornate di lavoro e zona altimetrica**

B - MASCHI

CLASSI DI SUPERFICIE TOTALE Ettari CLASSI DI SUPERFICIE AGRICOLA UTILIZZATA Ettari FORME DI CONDUZIONE NUMERO DI GIORNATE DI LAVORO ZONE ALTIMETRICHE	CLASSI DI ETÀ DEL CONDUTTORE (anni)							TOTALE
	14 - 24	25 - 34	35 - 44	45 - 54	55 - 59	60 - 64	65 ed oltre	
PER CLASSE DI SUPERFICIE TOTALE								
Senza terreno agrario	—	5	3	5	1	2	—	16
fino a 0,49	30	142	392	614	284	242	509	2.213
0,50 - 0,99	28	147	433	658	390	315	656	2.627
1,00 - 1,99	50	203	573	1.107	616	564	1.203	4.316
2,00 - 2,99	37	123	306	627	373	357	878	2.701
3,00 - 4,99	40	111	313	742	478	434	1.052	3.170
5,00 - 9,99	38	124	304	628	435	418	974	2.921
10,00 - 19,99	25	61	168	324	222	160	394	1.354
20,00 - 29,99	6	15	48	69	48	38	76	300
30,00 - 49,99	11	15	26	52	37	20	43	204
50,00 - 99,99	2	11	21	28	17	16	25	120
100,00 e oltre	2	6	19	25	10	4	11	77
PER CLASSE DI SUPERFICIE AGRICOLA UTILIZZATA								
Senza superficie agricola utilizzata	24	37	65	85	31	26	96	364
fino a 0,49	36	206	571	947	477	436	980	3.653
0,50 - 0,99	48	177	506	789	516	413	924	3.373
1,00 - 1,99	48	206	512	1.088	596	569	1.269	4.288
2,00 - 2,99	30	79	276	548	358	314	770	2.375
3,00 - 4,99	31	95	259	619	360	362	836	2.562
5,00 - 9,99	24	92	230	470	356	303	633	2.108
10,00 - 19,99	17	39	111	223	145	104	236	875
20,00 - 29,99	6	10	30	42	36	23	40	187
30,00 - 49,99	2	13	22	30	20	12	18	117
50,00 - 99,99	1	6	10	26	11	5	15	74
100,00 e oltre	2	3	14	12	5	3	4	43
PER FORMA DI CONDUZIONE								
CONDUZIONE DIRETTA DEL COLTIVATORE	237	918	2.485	4.704	2.801	2.472	5.615	19.232
-Con solo manodopera familiare	199	807	2.192	4.183	2.460	2.210	4.939	16.990
-Con manodopera familiare prevalente	14	70	193	361	253	193	507	1.591
-Con manodopera extrafamiliare prevalente	24	41	100	160	88	69	169	651
CONDUZIONE CON SALARIATI E/O COMPARTICIPANTI <i>(in economia)</i>	29	31	77	78	33	30	73	351
CONDUZIONE A COLONIA PARZIARIA APPODERATA <i>(mezzadria)</i>	—	9	37	87	76	67	123	399
ALTRA FORMA DI CONDUZIONE	3	5	7	10	1	1	10	37
PER NUMERO DI GIORNATE DI LAVORO								
Fino a 49	160	451	1.090	1.686	852	752	1.998	6.989
50 - 99	39	184	520	940	507	431	1.109	3.730
100 - 199	40	147	420	828	553	477	1.042	3.507
200 - 299	8	60	168	399	249	244	550	1.678
300 - 499	14	61	213	529	370	348	612	2.147
500 - 999	8	54	166	422	315	267	447	1.679
1000 - 2499	—	6	29	72	64	50	63	284
2500 e oltre	—	—	—	3	1	1	—	5
PER ZONA ALTIMETRICA								
Montagna	158	472	1.234	2.602	1.761	1.552	3.966	11.745
Collina	111	491	1.372	2.277	1.150	1.018	1.855	8.274
Pianura	—	—	—	—	—	—	—	—
TOTALE	269	963	2.606	4.879	2.911	2.570	5.821	20.019

segue TAV. 27 — **Conduttori per classe di età e sesso, classe di superficie totale dell'azienda, classe di superficie agricola utilizzata (SAU), forma di conduzione, numero di giornate di lavoro e zona altimetrica**

C - FEMMINE

CLASSI DI SUPERFICIE TOTALE Ettari CLASSI DI SUPERFICIE AGRICOLA UTILIZZATA Ettari FORME DI CONDUZIONE NUMERO DI GIORNATE DI LAVORO ZONE ALTIMETRICHE	CLASSI DI ETÀ DEL CONDUTTORE (anni)							65 ed oltre	TOTALE
	14 - 24	25 - 34	35 - 44	45 - 54	55 - 59	60 - 64			
PER CLASSE DI SUPERFICIE TOTALE									
Senza terreno agrario	—	—	1	1	—	—	—	—	2
fino a 0,49	2	60	161	201	103	96	207	830	
0,50 - 0,99	4	52	147	200	98	119	238	858	
1,00 - 1,99	4	54	172	262	173	164	342	1.171	
2,00 - 2,99	4	25	90	156	89	77	209	650	
3,00 - 4,99	2	24	70	145	91	91	192	615	
5,00 - 9,99	5	31	54	114	75	68	176	523	
10,00 - 19,99	2	13	28	41	32	20	69	205	
20,00 - 29,99	—	2	7	15	6	5	14	49	
30,00 - 49,99	1	—	4	8	5	4	9	31	
50,00 - 99,99	—	2	1	4	2	1	9	19	
100,00 e oltre	—	—	—	1	3	1	1	6	
PER CLASSE DI SUPERFICIE AGRICOLA UTILIZZATA									
Senza superficie agricola utilizzata	—	3	14	18	12	11	42	100	
fino a 0,49	3	78	223	292	170	157	379	1.302	
0,50 - 0,99	4	49	155	209	114	139	289	959	
1,00 - 1,99	5	54	163	275	161	156	312	1.126	
2,00 - 2,99	3	24	64	121	71	71	149	503	
3,00 - 4,99	5	24	43	108	62	51	135	428	
5,00 - 9,99	3	22	49	78	53	39	104	348	
10,00 - 19,99	—	6	17	34	25	18	36	136	
20,00 - 29,99	—	2	7	7	4	2	13	35	
30,00 - 49,99	1	1	—	3	2	2	6	15	
50,00 - 99,99	—	—	—	3	2	—	1	6	
100,00 e oltre	—	—	—	—	1	—	—	1	
PER FORMA DI CONDUZIONE									
CONDUZIONE DIRETTA DEL COLTIVATORE	22	257	719	1.114	656	622	1.399	4.789	
-Con solo manodopera familiare	15	216	624	923	560	526	1.125	3.989	
-Con manodopera familiare prevalente	5	25	66	144	68	57	148	513	
-Con manodopera extrafamiliare prevalente	2	16	29	47	28	39	126	287	
CONDUZIONE CON SALARIATI E/O COMPARTICIPANTI <i>(in economia)</i>	2	4	7	17	14	19	53	116	
CONDUZIONE A COLONIA PARZIARIA APPODERATA <i>(mezzadria)</i>	—	1	5	12	4	4	7	33	
ALTRA FORMA DI CONDUZIONE	—	1	4	5	3	1	7	21	
PER NUMERO DI GIORNATE DI LAVORO									
Fino a 49	13	128	339	473	275	308	851	2.387	
50 - 99	5	55	135	232	152	126	250	955	
100 - 199	2	42	121	221	112	97	211	806	
200 - 299	1	16	55	88	59	49	74	342	
300 - 499	3	16	63	93	49	47	61	332	
500 - 999	—	5	22	39	27	17	16	126	
1000 - 2499	—	1	—	2	3	2	3	11	
2500 e oltre	—	—	—	—	—	—	—	—	
PER ZONA ALTIMETRICA									
Montagna	11	100	318	640	387	405	975	2.836	
Collina	13	163	417	508	290	241	491	2.123	
Pianura	—	—	—	—	—	—	—	—	
TOTALE	24	263	735	1.148	677	648	1.466	4.959	

TAV. 28 — Capi azienda che sono nello stesso tempo conduttori secondo il titolo di studio, per classe di superficie agricola utilizzata (SAU), forma di conduzione, numero di giornate di lavoro, classe di età del capo azienda e zona altimetrica

CLASSI DI SUPERFICIE AGRICOLA UTILIZZATA Ettari FORME DI CONDUZIONE NUMERO DI GIORNATE DI LAVORO CLASSI DI ETÀ DEL CAPO AZIENDA ZONE ALTIMETRICHE	TITOLO DI STUDIO							CABI AZIENDA PRIVI DI TITOLO DI STUDIO	TOTALE
	Conseguito in scuole ad indirizzo agrario			Conseguito in altri tipi di scuola			Licenza di scuola elementare		
	laurea	diploma	licenza di scuola media inferiore	laurea	diploma	licenza di scuola media inferiore			
PER CLASSE DI SUPERFICIE AGRICOLA UTILIZZATA									
Senza superficie agricola utilizzata	—	2	1	8	25	32	295	96	459
fino a 0,49	6	23	71	52	211	469	2.980	1.092	4.904
0,50 - 0,99	7	26	53	57	193	344	2.654	928	4.262
1,00 - 1,99	7	40	64	83	194	365	3.385	1.197	5.335
2,00 - 2,99	2	16	32	40	126	139	1.823	652	2.830
3,00 - 4,99	2	15	31	50	101	174	1.895	685	2.953
5,00 - 9,99	7	22	26	57	110	148	1.595	463	2.428
10,00 -19,99	11	9	18	46	92	68	612	144	1.000
20,00 -29,99	3	—	4	15	35	19	121	22	219
30,00 -49,99	2	8	6	15	10	13	71	7	132
50,00 -99,99	4	4	3	14	15	10	24	4	78
100,00 e oltre	3	3	2	4	6	10	16	—	44
PER FORMA DI CONDUZIONE									
CONDUZIONE DIRETTA DEL COLTIVATORE	39	155	298	387	1.015	1.724	14.955	5.149	23.722
-Con solo manodopera familiare	27	130	252	206	695	1.402	13.428	4.630	20.770
-Con manodopera familiare prevalente	2	13	30	64	146	188	1.181	429	2.053
-Con manodopera extrafamiliare prevalente	10	12	16	117	174	134	346	90	899
CONDUZIONE CON SALARIATI E/O COMPARTICIPANTI (in economia)	15	11	9	51	97	62	171	22	438
CONDUZIONE A COLONIA PARZIARIA APPODERATA (mezzadria)	—	2	4	—	3	5	306	112	432
ALTRA FORMA DI CONDUZIONE	—	—	—	3	3	—	39	7	52
PER NUMERO DI GIORNATE DI LAVORO									
Fino a 49	20	55	125	196	511	811	5.648	1.911	9.277
50 - 99	9	29	49	72	227	401	2.862	962	4.611
100 - 199	8	39	59	85	207	306	2.605	923	4.232
200 - 299	6	15	23	31	74	109	1.266	462	1.986
300 - 499	2	15	26	24	53	100	1.640	589	2.449
500 - 999	3	11	23	23	38	49	1.260	386	1.793
1000 - 2499	5	4	6	9	8	15	187	57	291
2500 e oltre	1	—	—	1	—	—	3	—	5
PER CLASSE DI ETÀ DEL CAPO AZIENDA									
14 - 24	1	6	10	1	33	51	181	—	283
25 - 34	6	28	39	34	204	290	573	37	1.211
35 - 44	9	50	82	93	260	525	2.079	184	3.282
45 - 54	11	25	78	99	279	467	4.299	700	5.958
55 - 59	14	18	36	66	125	167	2.452	668	3.546
60 - 64	4	12	33	67	93	114	2.165	700	3.188
65 e oltre	9	29	33	81	124	177	3.722	3.001	7.176
PER ZONA ALTIMETRICA									
Montagna	27	68	169	156	462	710	9.041	3.800	14.433
Collina	27	100	142	285	656	1.081	6.430	1.490	10.211
Pianura	—	—	—	—	—	—	—	—	—
T O T A L E	54	188	311	441	1.118	1.791	15.471	5.290	24.644

TAV. 30 — Aziende per classe di superficie totale, vendita dei prodotti, vincolo contrattuale per la produzione e la vendita, contabilità aziendale e zona altimetrica

VENDITA DEI PRODOTTI DELL'AZIENDA CONTABILITÀ	CLASSI DI SUPERFICIE TOTALE (ettari)									TOTALE
	Senza terreno agrario	fino a 0,99	1,00 — 1,99	2,00 — 4,99	5,00 — 9,99	10,00 — 19,99	20,00 — 49,99	50,00 — 99,99	100,00 ed oltre	
A - TOTALE										
AZIENDE CHE PRODUCONO NORMALMENTE PER LA VENDITA	19	3.415	3.952	5.666	2.914	1.345	527	143	143	18.124
AZIENDE LA CUI PRODUZIONE COMMERCIALIZZATA RAGGIUNGE NORMALMENTE IL VALORE DI L. 700.000 PER ANNATA AGRARIA	19	3.245	3.763	5.386	2.836	1.321	512	137	131	17.350
AZIENDE VINCOLATE CON CONTRATTO PER LA PRODUZIONE E LA VENDITA DI PRODOTTI:	3	23	45	255	245	140	67	30	19	827
DELLE COLTIVAZIONI	—	15	32	141	121	54	33	24	13	433
-Cereali	—	2	5	15	15	16	17	13	9	92
-Barbabetola da zucchero	—	1	4	41	61	26	5	6	6	150
-Tabacco	—	—	—	—	—	—	—	1	—	1
-Ortaggi	—	1	1	—	—	—	—	—	—	2
-Uva	—	3	4	11	9	5	7	2	2	43
-Olive	—	9	10	47	19	9	6	2	2	104
-Frutta ed agrumi	—	—	1	4	3	—	—	—	—	8
-Altri	—	2	8	35	26	5	7	4	2	89
DEGLI ALLEVAMENTI	3	9	16	143	152	100	39	10	12	484
-Bovini	—	1	4	86	73	41	17	7	8	237
-Suini	—	3	3	29	34	17	2	2	5	95
-Ovini	2	3	5	18	20	16	2	—	3	69
-Pollame	1	—	—	2	3	3	—	1	1	11
-Uova	—	1	2	30	30	7	3	—	—	73
-Latte	1	2	7	54	71	71	31	6	2	245
-Altri	2	—	1	6	3	2	1	—	3	18
AZIENDE CHE REGISTRANO SISTEMATICAMENTE "USCITE" ED "ENTRATE"	2	28	82	248	318	246	176	76	116	1.292
AZIENDE CHE REDIGONO UN "INVENTARIO", UN "BILANCIO" ED UN "CONTO PROFITTI E PERDITE"	2	11	37	110	162	127	105	50	96	700
B - MONTAGNA										
AZIENDE CHE PRODUCONO NORMALMENTE PER LA VENDITA	11	1.657	1.962	3.431	1.938	881	322	90	109	10.401
AZIENDE LA CUI PRODUZIONE COMMERCIALIZZATA RAGGIUNGE NORMALMENTE IL VALORE DI L. 700.000 PER ANNATA AGRARIA	11	1.559	1.843	3.211	1.872	861	311	86	97	9.851
AZIENDE VINCOLATE CON CONTRATTO PER LA PRODUZIONE E LA VENDITA DI PRODOTTI:	1	21	34	179	201	109	37	20	15	617
DELLE COLTIVAZIONI	—	14	23	95	97	41	12	16	10	308
-Cereali	—	2	5	14	13	12	5	9	7	67
-Barbabetola da zucchero	—	1	4	41	61	26	5	6	6	150
-Tabacco	—	—	—	—	—	—	—	—	—	—
-Ortaggi	—	1	1	—	—	—	—	—	—	2
-Uva	—	3	1	2	2	1	—	—	—	9
-Olive	—	8	5	3	4	1	—	—	1	22
-Frutta ed agrumi	—	—	—	4	3	—	—	—	—	7
-Altri	—	2	8	35	24	3	4	3	2	81
DEGLI ALLEVAMENTI	1	8	14	98	121	75	28	6	9	360
-Bovini	—	1	3	65	57	31	13	4	7	181
-Suini	—	2	2	28	33	16	2	2	5	90
-Ovini	1	3	4	13	18	13	2	—	3	57
-Pollame	—	—	—	2	2	2	—	1	1	8
-Uova	—	1	2	30	30	7	3	—	—	73
-Latte	—	2	7	33	55	52	22	3	2	176
-Altri	1	—	1	3	3	2	—	—	1	11
AZIENDE CHE REGISTRANO SISTEMATICAMENTE "USCITE" ED "ENTRATE"	1	18	51	151	192	145	95	44	88	785
AZIENDE CHE REDIGONO UN "INVENTARIO", UN "BILANCIO" ED UN "CONTO PROFITTI E PERDITE"	1	6	18	61	96	75	53	28	71	409

segue TAV. 30 — **Aziende per classe di superficie totale, vendita dei prodotti, vincolo contrattuale per la produzione e la vendita, contabilità aziendale e zona altimetrica**

VENDITA DEI PRODOTTI DELL'AZIENDA CONTABILITÀ	CLASSI DI SUPERFICIE TOTALE (ettari)									TOTALE
	Senza terreno agrario	fino a 0,99	1,00 — 1,99	2,00 — 4,99	5,00 — 9,99	10,00 — 19,99	20,00 — 49,99	50,00 — 99,99	100,00 ed oltre	
C - COLLINA										
AZIENDE CHE PRODUCONO NORMALMENTE PER LA VENDITA	8	1.758	1.990	2.235	976	464	205	53	34	7.723
AZIENDE LA CUI PRODUZIONE COMMERCIALIZZATA RAGGIUNGE NORMALMENTE IL VALORE DI L. 700.000 PER ANNATA AGRARIA	8	1.686	1.920	2.175	964	460	201	51	34	7.499
AZIENDE VINCOLATE CON CONTRATTO PER LA PRODUZIONE E LA VENDITA DI PRODOTTI:	2	2	11	76	44	31	30	10	4	210
DELLE COLTIVAZIONI	—	1	9	46	24	13	21	8	3	125
-Cereali	—	—	—	1	2	4	12	4	2	25
-Barbabietola da zucchero	—	—	—	—	—	—	—	—	—	—
-Tabacco	—	—	—	—	—	—	—	1	—	1
-Ortaggi	—	—	—	—	—	—	—	—	—	—
-Uva	—	—	3	9	7	4	7	2	2	34
-Olive	—	1	5	44	15	8	6	2	1	82
-Frutta ed agrumi	—	—	1	—	—	—	—	—	—	1
-Altri	—	—	—	—	2	2	3	1	—	8
DEGLI ALLEVAMENTI	2	1	2	45	31	25	11	4	3	124
-Bovini	—	—	1	21	16	10	4	3	1	56
-Suini	—	1	1	1	1	1	—	—	—	5
-Ovini	1	—	1	5	2	3	—	—	—	12
-Pollame	1	—	—	—	1	1	—	—	—	3
-Uova	—	—	—	—	—	—	—	—	—	—
-Latte	1	—	—	21	16	19	9	3	—	69
-Altri	1	—	—	3	—	—	1	—	2	7
AZIENDE CHE REGISTRANO SISTEMATICAMENTE "USCITE" ED "ENTRATE"	1	10	31	97	126	101	81	32	28	507
AZIENDE CHE REDIGONO UN "INVENTARIO", UN "BILANCIO" ED UN "CONTO PROFITTI E PERDITE"	1	5	19	49	66	52	52	22	25	291

parte seconda
dati comunali

TAV. 31 - Aziende e relativa superficie

Codice dei Comuni	COMUNI	Superficie								
		CONDUZIONE DIRETTA DEL COLTIVATORE								
		Con solo manodopera familiare		Con manodopera familiare prevalente		Con manodopera extra familiare prevalente		TOTALE		
		Aziende	Superficie	Aziende	Superficie	Aziende	Superficie	Aziende	Superficie	
							Totale	di cui in proprietà		
001	ACCUMOLI	356	5.627,99	4	173,72	—	—	360	5.801,71	5.404,28
002	AMATRICE	832	8.598,50	11	356,03	7	266,22	850	9.220,75	7.285,31
003	ANTRODOCO	481	6.317,47	72	236,90	1	1,30	554	6.555,67	6.429,35
004	ASCREA	96	444,91	2	245,75	—	—	98	690,66	646,78
005	BELMONTE IN SABINA	214	1.033,95	—	—	—	—	214	1.033,95	875,19
006	BORBONA	252	1.360,06	1	12,00	1	6,97	254	1.379,03	1.120,55
007	BORGOROSE	933	2.940,74	40	248,90	12	153,82	985	3.343,46	3.107,04
008	BORGO VELINO	171	510,09	—	—	5	11,92	176	522,01	517,70
009	CANTALICE	572	973,08	7	74,93	—	—	579	1.048,01	966,27
010	CANTALUPO IN SABINA	236	396,83	21	179,69	15	22,58	272	599,10	584,56
011	CASAPROTA	162	471,49	10	102,15	23	198,67	195	772,31	696,38
012	CASPERIA	290	969,08	13	29,22	22	227,17	325	1.225,47	1.217,44
013	CASTEL DI TORA	68	236,46	—	—	—	—	68	236,46	193,27
014	CASTELNUOVO DI FARFA	129	465,07	2	6,75	—	—	131	471,82	297,97
015	CASTEL SANT'ANGELO	288	1.103,21	2	8,54	8	32,44	298	1.144,19	1.124,48
016	CITTADUCALE	666	1.925,70	7	42,23	3	70,48	676	2.038,41	1.924,88
017	CITTAREALE	128	1.962,84	—	—	—	—	128	1.962,84	1.700,32
018	COLLALTO SABINO	190	520,12	10	76,03	9	55,10	209	651,25	613,49
019	COLLE DI TORA	88	369,40	3	27,47	4	11,26	95	408,13	315,63
020	COLLEGIOVE	58	270,60	1	3,03	1	4,71	60	278,34	278,34
021	COLLEVECCIO	317	1.688,32	29	341,67	9	53,22	355	2.083,21	1.600,59
022	COLLI SUL VELINO	127	396,54	—	—	4	46,32	131	442,86	440,01
023	CONCERVIANO	153	1.151,88	—	—	4	42,50	157	1.194,38	1.192,68
024	CONFIGNI	212	924,02	23	65,96	2	4,04	237	994,02	955,51
025	CONTIGLIANO	368	1.395,04	39	238,38	23	374,48	430	2.007,90	1.843,81
026	COTTANELLO	166	696,72	28	160,05	7	21,15	201	877,92	794,17
027	FARA IN SABINA	1.339	1.718,10	121	669,34	115	1.311,43	1.575	3.698,87	3.570,61
028	FIAMIGNANO	289	969,75	4	26,15	13	141,97	306	1.137,87	1.043,70
029	FORANO	333	455,28	60	208,21	18	137,17	411	800,66	734,16
030	FRASSO SABINO	68	106,75	54	130,34	21	75,96	143	313,05	278,50
031	GRECCIO	117	294,74	34	97,43	8	43,29	159	435,46	404,68
032	LABRO	109	416,51	2	12,00	2	25,63	113	454,14	454,04
033	LEONESSA	463	3.279,87	117	612,84	13	30,09	593	3.922,80	3.114,01
034	LONGONE SABINO	217	1.389,79	4	31,50	3	16,70	224	1.437,99	1.276,80
035	MAGLIANO SABINA	396	1.705,29	64	616,87	21	191,35	481	2.513,51	2.345,37
036	MARCIETELLI	48	92,28	39	121,36	52	240,49	139	454,13	454,13
037	MICIGLIANO	59	212,90	—	—	—	—	59	212,90	183,87
038	MOMPEO	161	459,04	35	205,82	28	70,55	224	735,41	702,06
039	MONTASOLA	165	530,06	1	35,44	—	—	166	565,50	561,03
040	MONTEBUONO	219	906,14	10	37,28	4	13,85	233	957,27	854,70
041	MONTELEONE SABINO	391	726,03	27	98,39	17	102,31	435	926,73	911,39
042	MONTENERO SABINO	130	671,50	2	6,71	1	2,01	133	680,22	609,52
043	MONTE SAN GIOVANNI IN SABINA	217	2.988,48	—	—	—	—	217	2.988,48	2.974,91
044	MONTOPOLO DI SABINA	651	1.192,12	28	197,94	11	339,18	690	1.729,24	1.546,04
045	MORRO REATINO	102	476,23	4	18,43	3	36,51	109	531,17	476,34
046	NESPOLO	119	488,48	6	59,34	9	94,39	134	642,21	642,21
047	ORVINIO	19	411,80	30	424,33	—	—	49	836,13	787,73
048	PAGANICO	80	272,86	—	—	—	—	80	272,86	272,86
049	PESCOROCCHIANO	545	2.469,22	17	212,05	27	437,20	589	3.118,47	2.858,93
050	PETRELLA SALTO	558	2.667,86	12	219,07	9	567,45	579	3.454,38	2.985,21
051	POGGIO BUSTONE	86	72,71	227	320,66	—	—	313	393,37	380,95
052	POGGIO CATINO	216	655,18	33	77,95	27	125,29	276	858,42	803,79
053	POGGIO MIRTETO	493	848,77	43	134,11	32	88,28	568	1.071,16	1.018,11
054	POGGIO MOIANO	309	723,02	154	348,25	66	440,75	529	1.512,02	1.374,02
055	POGGIO NATIVO	398	1.021,16	18	83,43	14	105,75	430	1.210,34	1.193,76
056	POGGIO SAN LORENZO	80	101,47	47	78,18	29	260,14	156	439,79	439,69
057	POSTA	197	1.233,09	—	—	1	11,00	198	1.244,09	886,43
058	POZZAGLIA SABINO	21	81,79	189	649,83	10	37,65	220	769,27	722,45
059	RIETI	1.545	4.854,39	49	199,85	28	302,89	1.622	5.357,13	5.178,01
060	RIVODUTRI	273	540,64	4	20,52	6	93,65	283	654,81	633,33
061	ROCCANTICA	252	1.275,36	1	1,00	8	30,15	261	1.306,51	1.289,93
062	ROCCA SINIBALDA	329	3.169,97	1	35,10	1	14,00	331	3.219,07	3.062,64
063	SALISANO	103	343,25	4	9,19	5	45,70	112	398,14	397,34
064	SCANDRIGLIA	482	895,56	209	342,52	86	714,61	777	1.952,69	1.909,80
065	SELCI	205	443,71	1	0,39	3	38,10	209	482,20	467,54
066	STIMIGLIANO	204	495,74	2	6,30	3	19,50	209	521,54	444,60
067	TARANO	285	1.225,71	3	39,40	3	24,60	291	1.289,71	1.177,24
068	TOFFIA	207	355,70	27	47,84	8	65,29	242	468,63	459,79
069	TORRICELLA IN SABINA	319	1.002,77	39	190,74	30	260,51	388	1.454,02	1.172,46
070	TORRI IN SABINA	238	1.198,04	22	143,67	14	349,14	274	1.690,85	1.569,59
071	TURANIA	108	149,21	27	103,10	23	128,60	158	380,91	345,01
072	VACONE	96	295,40	7	22,80	—	—	103	318,20	298,77
073	VARCO SABINO	185	798,59	1	5,30	6	300,90	192	1.104,79	1.104,79
	TOTALE PROVINCIA	20.979	89.432,42	2.104	9.530,17	938	8.938,38	24.021	107.900,97	98.498,84

totale per forma di conduzione e comune

in ettari		CONDUZIONE A COLONIA PARZIARIA APPODERATA (mezzadria) ED ALTRA FORMA DI CONDUZIONE		TOTALE		COMUNI	Codice dei Comuni	
CONDUZIONE CON SALARIATI E/O COMPARTICIPANTI (in economia)								
Aziende	Superficie	Aziende	Superficie	Aziende	Superficie			
					Totale	di cui in proprietà		
15	1.062,84	6	236,37	381	7.100,92	6.341,75	ACCUMOLI	001
35	4.280,71	5	156,73	890	13.658,19	11.710,75	AMATRICE	002
1	14,91	1	8,56	556	6.579,14	6.452,82	ANTRODOCO	003
2	470,00	—	—	100	1.160,66	1.116,78	ASCREA	004
2	560,00	2	78,30	218	1.672,25	1.500,42	BELMONTE IN SABINA	005
3	2.474,61	1	1,39	258	3.855,03	3.596,55	BORBONA	006
5	8.555,44	24	40,07	1.014	11.938,97	11.698,95	BORGOROSE	007
4	820,92	1	10,43	181	1.353,36	1.349,05	BORGO VELINO	008
5	2.198,93	2	6,34	586	3.253,28	3.171,22	CANTALICE	009
12	651,31	10	82,75	294	1.333,16	1.318,62	CANTALUPO IN SABINA	010
7	215,99	4	95,10	206	1.083,40	1.007,47	CASAPROTA	011
18	968,79	8	158,60	351	2.352,86	2.344,83	CASPERIA	012
1	652,00	—	—	69	888,46	845,27	CASTEL DI TORA	013
4	630,20	—	—	135	1.102,02	902,91	CASTELNUOVO DI FARFA	014
1	1.440,00	2	41,07	301	2.625,26	2.605,55	CASTEL SANT'ANGELO	015
5	2.583,37	11	51,65	692	4.673,43	4.559,05	CITTADUCALE	016
1	2.052,78	—	—	129	4.015,62	3.753,10	CITTAREALE	017
8	741,51	1	2,17	218	1.394,93	1.280,67	COLLALTO SABINO	018
2	730,94	—	—	97	1.139,07	1.046,57	COLLE DI TORA	019
37	489,00	—	—	97	767,34	767,34	COLLEGIOVE	020
1	134,59	3	19,00	359	2.236,80	1.735,18	COLLEVECCIO	021
6	557,14	—	—	137	1.000,00	909,70	COLLI SUL VELINO	022
3	241,46	2	17,50	162	1.453,34	1.451,64	CONCERVIANO	023
5	872,90	3	18,30	245	1.885,22	1.846,71	CONFIGNI	024
8	2.636,16	9	110,62	447	4.754,68	4.585,51	CONTIGLIANO	025
8	2.459,45	2	14,70	211	3.352,07	3.268,32	COTTANELLO	026
12	733,54	9	70,20	1.596	4.502,61	4.374,35	FARA IN SABINA	027
9	6.373,35	—	—	315	7.511,22	7.417,05	FIAMIGNANO	028
19	446,56	8	103,40	438	1.350,62	1.255,32	FORANO	029
6	804,93	3	41,30	168	1.281,69	1.249,28	FRASSO SABINO	030
4	854,62	1	1,00	118	1.309,76	699,66	GRECCIO	031
8	12.679,20	4	13,78	605	16.615,78	15.806,99	LABRO	032
16	624,67	2	60,00	242	2.122,66	1.901,47	LEONESSA	033
19	1.233,00	15	160,55	515	3.907,06	3.615,92	LONGONE SABINO	034
1	330,00	—	—	140	784,13	784,13	MAGLIANO SABINA	035
1	2.517,00	—	—	60	2.729,90	2.700,87	MARCIETELLI	036
1	93,75	2	10,90	227	840,06	799,21	MICIGLIANO	037
1	619,00	—	—	167	1.184,50	1.180,03	MOMPEO	038
8	328,84	18	154,45	259	1.440,56	1.298,19	MONTASOLA	039
32	558,83	4	48,05	471	1.533,61	1.470,22	MONTEBUONO	040
6	1.402,88	—	—	139	2.083,10	2.012,40	MONTELEONE SABINO	041</

TAV. 32 — Aziende e relativa superficie totale

Codice dei Comuni	COMUNI	Superficie							
		CLASSI DI							
		Fino a 0,99		1,00 - 1,99		2,00 - 4,99		5,00 - 9,99	
Aziende	Superficie	Aziende	Superficie	Aziende	Superficie	Aziende	Superficie		
001	ACCUMOLI	—	—	12	18,50	79	286,57	110	784,14
002	AMATRICE	20	11,67	63	80,51	223	724,26	246	1.693,52
003	ANTRODOCO	140	80,11	140	199,89	179	570,96	64	438,98
004	ASCREA	4	2,54	26	40,67	42	139,73	19	130,75
005	BELMONTE IN SABINA	40	24,52	33	45,49	69	208,37	53	361,31
006	BORBONA	16	9,11	43	64,66	110	360,65	55	375,19
007	BORGOROSE	190	101,44	268	370,91	364	1.096,01	140	908,37
008	BORGO VELINO	50	26,37	41	55,64	59	178,24	21	139,59
009	CANTALICE	283	118,68	135	188,67	123	352,19	30	196,75
010	CANTALUPO IN SABINA	127	60,78	73	95,80	45	119,17	28	183,01
011	CASAPROTA	72	31,68	50	68,42	42	120,25	21	155,33
012	CASPERIA	107	51,75	70	97,18	113	352,98	41	284,95
013	CASTEL DI TORA	12	4,93	10	13,22	27	73,68	14	84,58
014	CASTELNUOVO DI FARFA	44	22,97	32	42,79	27	74,60	14	94,51
015	CASTEL SANT'ANGELO	42	32,23	115	168,43	114	351,13	15	101,70
016	CITTA'DUCALE	267	122,98	167	237,07	153	438,72	65	426,11
017	CITTAREALE	—	—	2	3,40	35	112,65	46	324,10
018	COLLALTO SABINO	25	14,35	58	77,08	95	283,28	26	166,94
019	COLLE DI TORA	3	1,75	8	12,04	57	201,46	25	157,96
020	COLLEGIOVE	7	3,18	15	17,49	55	180,37	14	92,61
021	COLLEVECCIO	69	38,91	81	104,08	101	321,62	55	394,07
022	COLLI SUL VELINO	54	26,66	23	29,30	30	86,86	14	92,59
023	CONCERVIANO	1	0,30	4	5,62	58	179,59	61	421,42
024	CONFIGNI	32	14,72	45	59,05	90	301,64	57	366,58
025	CONTIGLIANO	109	47,08	101	135,19	106	352,74	78	555,09
026	COTTANELLO	22	11,19	41	54,41	85	267,99	49	311,00
027	FARA IN SABINA	782	303,52	374	481,01	279	827,75	90	592,11
028	FIAMIGNANO	41	26,78	91	122,65	109	342,79	51	344,97
029	FORANO	242	109,35	79	102,51	61	170,11	30	203,25
030	FRASSO SABINO	41	22,18	47	65,04	39	112,93	16	98,90
031	GRECCIO	48	21,85	41	56,41	49	157,21	17	110,39
032	LABRO	19	11,17	14	18,49	49	143,74	23	150,09
033	LEONESSA	55	34,41	100	143,41	207	670,81	146	1.011,68
034	LONGONE SABINO	5	3,39	20	26,76	82	260,80	94	612,33
035	MAGLIANO SABINA	118	63,70	110	138,74	127	390,75	73	483,12
036	MAR CETELLI	18	10,02	52	68,67	52	148,78	13	95,10
037	MICIGLIANO	5	2,37	6	9,07	35	110,58	12	79,67
038	MOMPEO	59	32,14	59	77,24	71	225,80	27	175,24
039	MONTASOLA	36	20,47	38	51,55	60	199,46	23	142,38
040	MONTEBUONO	65	33,97	49	64,45	60	185,47	46	286,10
041	MONTELEONE SABINO	158	86,89	135	179,42	114	332,03	40	258,34
042	MONTENERO SABINO	10	5,92	22	29,51	64	194,88	23	146,85
043	MONTE SAN GIOVANNI IN SABINA	1	0,90	15	19,60	68	210,47	88	606,94
044	MONTEPOLI DI SABINA	328	174,35	171	227,84	145	453,62	59	389,03
045	MORRO REATINO	17	7,71	24	33,98	40	118,32	18	127,43
046	NESPOLO	16	8,17	17	25,79	54	182,17	33	222,21
047	ORVINIO	2	0,90	—	—	19	64,65	12	83,98
048	PAGANICO	1	1,16	15	23,55	44	131,22	18	106,93
049	PESCOROCCHIANO	111	57,23	143	202,96	224	677,23	70	470,71
050	PETRELLA SALTO	104	54,17	126	163,83	183	547,23	109	727,91
051	POGGIO BUSTONE	208	87,78	56	75,92	34	103,10	13	89,31
052	POGGIO CATINO	126	56,71	60	84,37	51	163,89	26	163,35
053	POGGIO MIRTETO	252	124,04	167	217,63	118	350,48	40	279,41
054	POGGIO MOIANO	96	60,60	168	224,22	214	626,43	42	262,83
055	POGGIO NATIVO	64	39,38	131	170,83	181	519,46	56	351,82
056	POGGIO SAN LORENZO	57	28,67	54	65,93	28	73,90	7	45,80
057	POSTA	11	4,30	25	33,51	72	226,44	48	325,06
058	POZZAGLIA SABINO	12	6,78	52	76,48	106	329,29	45	290,35
059	RIETI	514	250,95	354	481,29	531	1.618,32	281	1.870,90
060	RIVODUTRI	114	57,62	66	93,76	76	226,41	18	166,32
061	ROCCANTICA	114	57,11	72	90,75	54	161,25	14	100,20
062	ROCCA SINIBALDA	40	26,63	64	89,23	115	353,53	61	410,72
063	SALISANO	43	26,81	24	34,21	26	80,17	18	118,07
064	SCANDRIGLIA	284	153,78	244	329,20	202	576,84	42	264,84
065	SELCI	63	33,22	59	80,19	70	193,22	19	135,82
066	STIMIGLIANO	120	50,05	46	59,72	25	70,13	12	81,56
067	TARANO	66	37,16	85	109,39	73	236,56	42	296,42
068	TOFFIA	104	49,70	60	79,60	69	207,81	12	78,60
069	TORRICELLA IN SABINA	38	22,18	123	158,67	154	457,30	47	299,79
070	TORRI IN SABINA	41	23,36	67	87,12	93	289,39	67	428,71
071	TURANIA	65	38,41	46	58,40	44	133,60	10	65,70
072	VACONE	36	17,01	32	41,11	33	101,58	9	60,70
073	VARCO SABINO	43	22,39	35	47,02	64	201,60	34	220,12
	TOTALE PROVINCIA	6.529	3.227,26	5.494	7.406,54	7.149	21.895,21	3.455	23.130,08

per classe di superficie totale e comune

SUPERFICIE TOTALE								COMUNI	Codice dei Comuni
in ettari									
10,00 - 19,99		20,00 - 49,99		50,00 ed oltre		TOTALE			
Aziende	Superficie	Aziende	Superficie	Aziende	Superficie	Aziende	Superficie		
104	1.467,03	54	1.596,44	22	2.948,24	381	7.100,92	ACCUMOLI	001
221	2.967,58	89	2.580,30	28	5.600,35	890	13.658,19	AMATRICE	002
25	318,63	3	99,18	4	4.871,39	555	6.579,14	ANTRODOCO	003
3	40,10	3	91,87	3	715,00	100	1.160,66	ASCREA	004
12	175,14	8	237,42	3	620,00	218	1.672,25	BELMONTE IN SABINA	005
25	320,81	6	187,75	3	2.536,86	258	3.855,03	BORBONA	006
37	504,50	8	218,75	7	8.738,99	1.014	11.938,37	BORGOROSE	007
7	88,68	2	56,00	1	808,84	181	1.353,36	BORGO VELINO	008
8	108,50	4	98,49	2	2.190,00	585	3.253,28	CANTALICE	009
11	135,30	9	289,10	1	450,00	294	1.333,16	CANTALUPO IN SABINA	010
9	126,58	6	169,76	6	411,38	206	1.083,40	CASAPROTA	011
12	140,93	3	74,82	5	1.350,25	351	2.352,86	CASPERIA	012
5	60,05	—	—	1	652,00	69	888,46	CASTEL DI TORA	013
10	115,30	5	131,95	3	619,90	135	1.102,02	CASTELNUOVO DI FARFA	014
10	126,38	2	64,39	3	1.781,00	301	2.625,26	CASTEL SANT'ANGELO	015
20	425,42	17	506,69	3	2.687,44	692	4.673,43	CITTA'DUCALE	016
33	447,00	10	279,45	3	2.849,02	129	4.015,62	CITTAREALE	017
9	122,88	2	47,40	3	683,00	218	1.394,93	COLLALTO SABINO	018
3	38,42	—	—	1	727,44	97	1.139,07	COLLE DI TORA	019
4	60,20	1	26,17	1	387,32	97	767,34	COLLEGIOVE	020
35	437,86	12	392,70	6	547,56	359	2.236,80	COLLEVECCIO	021
9	117,59	4	137,63	3	509,37	137	1.000,00	COLLI SUL VELINO	022
29	369,40	7	191,30	2	285,71	162	1.453,34	CONCERVIANO	023
18	234,63	1	46,20	2	862,40	245	1.885,22	CONFIGNI	024
31	421,08	12	314,60	10	2.928,90	447	4.754,68	CONTIGLIANO	025
9	132,65	3	79,67	2	2.495,16	211	3.352,07	COTTANELLO	026
44	587,14	15	430,08	12	1.281,00	1.596	4.502,61	FARA IN SABINA	027
19	238,33	2	69,20	2	6.366,50	315	7.511,22	FIAMIGNANO	028
13	183,90	11	308,50	2	273,00	438	1.350,62	FORANO	029
2	29,00	—	—	—	—	145	328,05	FRASSO SABINO	030
11	145,73	1	20,50	1	769,60	168	1.281,69	GRECCIO	031
8	104,98	3	80,67	2	800,62	118	1.309,76	LABRO	032
69	920,32	21	542,05	7	13.293,10	605	16.615,78	LEONESSA	033
22	293,01	14	403,21	5	523,16	242	2.122,66	LONGONE SABINO	034
45	591,14	30	891,16	11	1.348,45	514	3.907,06	MAGLIANO SABINA	035
2	24,06	—	—	3	437,50	140	784,13	MAR CETELLI	036
1	11,21	—	—	1	2.517,00	60	2.729,90	MICIGLIANO	037
8	91,80	1	20,85	2	216,99	227	840,06	MOMPEO	038
7	92,70	2	58,94	1	619,00	167	1.184,50	MONTASOLA	039
23	293,53	15	438,04	1	139,00	259	1.440,56	MONTEBUONO	040
14	188,23	6	162,19	3	326,51	470	1.533,61	MONTELEONE SABINO	041
11	131,51	7	216,06	2	1.358,37	139	2.083,10	MONTENERO SABINO	042
39	513,68	6	151,56	2	1.554,84	219	3.057,99	MONTE SAN GIOVANNI IN SABINA	043
42	608,75	11	269,66	9	1.071,22	765	3.194,47	MONTEPOLI DI SABINA	044
8	110,04	2	49,24	2	933,56	111	1.380,28	MORRO REATINO	045
12	157,38	2	46,49	—	—	134	642,21	NESPOLO	046
8	98,05	7	224,55	5	1.359,00	52	1.831,13	ORVINIO	047
1	10,00	—	—	1	411,80	81	684,66	PAGANICO	048
20	272,27	9	231,20	13	3.622,14	590	5.533,74	PESCOROCCHIANO	049
33	438,40	14	451,49	14					

TAV. 33 - Aziende e relativa superficie agricola utilizzata

Codice dei Comuni	COMUNI	Superficie							
		CLASSI DI SUPERFICIE							
		Fino a 0,99		1,00 - 1,99		2,00 - 4,99		5,00 - 9,99	
Aziende	Superficie	Aziende	Superficie	Aziende	Superficie	Aziende	Superficie		
001	ACCUMOLI	13	6,58	37	50,90	114	347,86	109	744,83
002	AMATRICE	43	23,73	102	135,80	274	894,67	225	1.594,68
003	ANTRODOCO	220	107,38	132	185,09	132	417,29	44	309,20
004	ASCREA	12	8,68	31	47,01	41	126,65	10	67,20
005	BELMONTE IN SABINA	53	29,88	46	64,75	74	229,28	31	210,35
006	BORBONA	65	32,23	59	79,89	69	206,21	27	187,39
007	BORGOROSE	321	154,41	274	368,87	251	771,18	80	508,64
008	BORGO VELINO	88	38,78	37	50,07	43	130,68	7	45,44
009	CANTALICE	328	123,64	133	182,19	88	248,43	24	150,85
010	CANTALUPO IN SABINA	151	73,04	59	79,29	47	130,64	23	154,53
011	CASAPROTA	86	39,82	46	62,57	41	115,46	15	114,78
012	CASPERIA	124	57,34	83	119,01	93	286,11	34	225,78
013	CASTEL DI TORA	39	15,80	11	15,68	17	54,09	2	—
014	CASTELNUOVO DI FARFA	51	26,50	32	46,11	23	63,24	16	118,54
015	CASTEL SANT'ANGELO	132	77,78	91	128,14	54	161,23	10	69,64
016	CITTADUCALE	409	157,14	134	182,84	71	220,12	34	235,37
017	CITTAREALE	9	4,61	18	25,49	35	123,68	43	298,11
018	COLLALTO SABINO	109	47,58	54	72,27	37	112,17	9	64,37
019	COLLE DI TORA	4	2,05	15	24,02	62	200,09	15	90,63
020	COLLEGIOVE	8	3,89	12	16,59	29	84,89	3	19,60
021	COLLEVECCIO	87	48,28	81	110,45	96	299,00	55	395,75
022	COLLI SUL VELINO	68	24,63	26	35,59	19	57,83	10	73,06
023	CONCERVIANO	17	8,14	20	25,27	50	146,73	32	221,55
024	CONFIGNI	64	31,66	41	58,49	94	310,40	35	241,85
025	CONTIGLIANO	143	60,63	94	123,30	96	315,72	68	458,11
026	COTTANELLO	42	23,14	49	65,22	85	260,35	23	159,63
027	FARA IN SABINA	861	343,53	342	460,52	248	754,28	85	585,26
028	FIAMIGNANO	80	39,87	88	118,17	95	288,66	36	240,70
029	FORANO	294	115,27	58	76,08	37	108,77	26	178,86
030	FRASSO SABINO	63	32,60	39	54,43	31	95,26	9	57,15
031	GRECCIO	67	29,13	36	50,40	41	126,51	12	79,84
032	LABRO	31	16,78	26	34,16	36	106,97	11	74,82
033	LEONESSA	119	43,01	119	168,20	210	674,62	122	849,38
034	LONGONE SABINO	14	7,01	33	46,37	111	368,20	53	332,25
035	MAGLIANO SABINA	183	93,63	73	98,86	123	389,58	64	442,55
036	MARCETELLI	60	29,04	48	57,91	26	63,91	3	16,00
037	MICIGLIANO	39	9,42	8	10,81	5	13,51	4	25,85
038	MOMPEO	122	39,28	32	43,92	53	177,56	16	120,36
039	MONTASOLA	48	23,76	47	65,13	52	166,63	15	102,20
040	MONTEBUONO	78	39,54	49	64,71	62	207,73	37	228,37
041	MONTELEONE SABINO	210	107,71	121	160,57	98	290,62	20	123,54
042	MONTENERO SABINO	23	11,91	28	37,71	53	155,81	20	131,69
043	MONTE SAN GIOVANNI IN SABINA	5	2,19	28	38,69	97	316,10	62	430,94
044	MONTOPODI DI SABINA	362	188,39	166	229,67	133	433,25	48	323,18
045	MORRO REATINO	30	14,97	27	36,69	31	93,81	13	91,11
046	NESPOLO	80	24,09	25	29,33	18	51,78	4	27,20
047	ORVINIO	1	0,30	6	10,95	19	61,91	7	44,52
048	PAGANICO	39	19,50	22	32,01	14	42,15	2	11,55
049	PESCOROCCHIANO	189	91,00	156	219,20	167	506,12	54	353,30
050	PETRELLA SALTO	154	71,06	132	169,91	177	549,11	67	444,12
051	POGGIO BUSTONE	225	86,01	39	54,36	33	98,89	13	84,06
052	POGGIO CATINO	147	65,14	54	73,61	50	154,92	17	108,86
053	POGGIO MIRTETO	330	149,46	131	186,06	83	254,84	39	276,80
054	POGGIO MOIANO	169	95,77	160	213,49	159	451,67	33	198,25
055	POGGIO NATIVO	107	74,18	147	215,92	140	439,48	46	315,47
056	POGGIO SAN LORENZO	81	45,19	38	52,15	20	54,90	6	42,30
057	POSTA	43	10,27	37	49,36	41	127,96	39	258,36
058	POZZAGLIA SABINO	65	34,81	83	115,29	64	181,97	8	53,56
059	RIETI	737	328,79	346	480,06	410	1.271,27	213	1.483,23
060	RIVODUTRI	124	55,30	67	93,37	64	188,33	13	89,34
061	ROCCANTICA	138	70,16	60	74,25	34	93,60	6	42,10
062	ROCCA SINIBALDA	61	36,03	86	127,35	103	333,03	48	330,26
063	SALISANO	51	28,44	26	33,93	30	97,16	12	74,98
064	SCANDRIGLIA	321	172,08	239	325,33	183	530,91	30	186,14
065	SELCI	79	39,19	60	84,25	60	174,77	14	103,72
066	STIMIGLIANO	140	53,58	33	44,79	18	51,81	14	98,91
067	TARANO	103	57,58	65	87,61	72	238,64	39	288,69
068	TOFFIA	113	53,55	66	92,98	56	175,24	9	58,98
069	TORRICELLA IN SABINA	183	88,06	91	127,44	88	281,89	14	91,98
070	TORRI IN SABINA	71	42,65	69	100,68	92	305,62	50	323,58
071	TURANIA	86	47,44	35	47,09	32	86,05	6	37,70
072	VACONE	55	28,50	28	37,98	21	64,86	8	51,75
073	VARCO SABINO	69	27,49	39	54,04	58	189,27	16	104,76
	TOTALE PROVINCIA	9.293	4.310,00	5.425	7.440,69	5.883	18.203,93	2.465	16.778,40

per classe di superficie agricola utilizzata (SAU) e comune

Codice dei Comuni	COMUNI	in ettari							
		AGRICOLA UTILIZZATA (SAU)							
		10,00 - 19,99		20,00 - 49,99		50,00 ed oltre		TOTALE	
Aziende	Superficie	Aziende	Superficie	Aziende	Superficie	Aziende	Superficie		
001	ACCUMOLI	63	842,23	29	879,43	15	1.472,62	380	4.344,45
002	AMATRICE	144	1.937,27	60	1.664,15	16	3.999,43	864	10.249,73
003	ANTRODOCO	14	188,71	3	85,05	2	2.620,00	547	3.912,72
004	ASCREA	1	15,75	1	36,05	2	271,00	98	572,34
005	BELMONTE IN SABINA	8	112,67	4	94,99	—	—	216	741,92
006	BORBONA	11	143,97	3	126,00	2	625,47	236	1.401,16
007	BORGOROSE	19	240,77	2	59,30	7	4.993,50	954	7.096,67
008	BORGO VELINO	5	59,86	—	—	1	152,91	181	477,74
009	CANTALICE	6	85,59	3	75,33	2	750,70	584	1.616,73
010	CANTALUPO IN SABINA	10	142,10	3	107,00	1	200,00	294	886,60
011	CASAPROTA	7	86,53	8	260,09	—	—	203	679,25
012	CASPERIA	9	133,14	2	63,80	2	150,00	347	1.035,18
013	CASTEL DI TORA	1	10,16	—	—	1	400,00	69	495,73
014	CASTELNUOVO DI FARFA	7	88,09	5	179,20	1	371,90	135	893,58
015	CASTEL SANT'ANGELO	4	55,80	2	46,37	2	353,90	295	892,86
016	CITTADUCALE	10	147,20	10	286,37	1	1.400,00	669	2.629,04
017	CITTAREALE	15	188,90	6	160,47	3	1.184,27	129	1.985,53
018	COLLALTO SABINO	5	65,38	1	38,00	2	171,72	217	571,49
019	COLLE DI TORA	—	—	—	—	1	436,00	97	752,79
020	COLLEGIOVE	1	12,00	1	24,17	1	125,22	55	286,36
021	COLLEVECCIO	24	307,46	11	356,00	4	321,30	358	1.838,24
022	COLLI SUL VELINO	4	54,68	3	103,37	1	53,00	131	402,16
023	CONCERVIANO	8	89,18	1	24,25	—	—	128	515,12
024	CONFIGNI	8	110,56	1	42,09	1	346,31	244	1.141,36
025	CONTIGLIANO	30	409,83	6	168,50	7	742,96	444	2.279,05
026	COTTANELLO	4	62,61	4	113,39	1	350,68	208	1.035,02
027	FARA IN SABINA	35	489,36	13	389,07	10	815,50	1.594	3.837,52
028	FIAMIGNANO	14	165,40	1	24,60	1	3.950,91	315	4.828,31
029	FORANO	11	152,34	8	223,80	2	255,00	436	1.110,12
030	FRASSO SABINO	1	15,60	—	—	—	—	143	255,04
031	GRECCIO	7	86,38	1	20,20	1	327,05	165	719,51
032	LABRO	6	78,04	1	30,62	1	300,00	112	641,39
033	LEONESSA	59	808,00	12	304,80	7	3.728,30	605	6.576,31
034	LONGONE SABINO	15	199,68	3	82,17	1	111,00	230	1.146,68
035	MAGLIANO SABINA	36	468,87	27	808,35	5	647,25	511	2.949,09
036	MARCETELLI	3	30,00	—	—	—	—	140	196,86
037	MICIGLIANO	1	11,16	—	—	1	1.107,79	58	1.178,54
038	MOMPEO	1	10,23	1	21,24	—	—	225	412,59
039	MONTASOLA	2	26,60	1	22,14	1	180,00	166	586,46
040	MONTEBUONO	16	224,32	12	321,55	—	—	254	1.086,22
041	MONTELEONE SABINO	12	149,18	5	126,56	2	165,50	468	1.123,68
042	MONTENERO SABINO	4	49,50	3	83,50	1	80,00	132	550,12
043	MONTE SAN GIOVANNI IN SABINA	23	285,03	1	20,01	1	499,00	217	1.591,96
044	MONTOPODI DI SABINA	41	577,83	7	187,56	7	722,70	764	2.662,58
045	MORRO REATINO	5	64,42	3	110,24	—	—	109	411,24
046	NESPOLO	1	18,96	—	—	—	—	128	151,36
047	ORVINIO	10	133,14	4	133,26	4	789,00	51	1.173,08
048	PAGANICO	—	—	—	—	1	211,00	78	316,21
049	PESCOROCCHIANO	11	140,52	7	223,76	5	613,42	589	2.147,32
050	PETRELLA SALTO	21	263,69	9	264,49	5	3.520,23	565	5.282,61
051	POGGIO BUSTONE	3	38,36	—	—	1	719,69	314	1.081,37
052	POGGIO CATINO	11							

TAV. 34 — Ripartizione della superficie aziendale secondo l'utilizzazione dei terreni per comune*Superficie in ettari*

Codice dei Comuni	COMUNI	SUPERFICIE AGRICOLA UTILIZZATA (SAU)				SUPERFICIE A BOSCHI	ALTRA SUPERFICIE	TOTALE
		Seminativi	Prati permanenti e pascoli	Coltivazioni permanenti	TOTALE			
001	ACCUMOLI	291,21	3.937,81	115,43	4.344,45	2.643,90	112,57	7.100,92
002	AMATRICE	2.068,59	7.992,88	188,26	10.249,73	3.099,10	309,36	13.658,19
003	ANTRODOCO	401,63	3.309,71	201,38	3.912,72	2.341,38	325,04	6.579,14
004	ASCREA	154,48	402,49	15,37	572,34	525,33	62,99	1.160,66
005	BELMONTE IN SABINA	295,09	407,83	39,00	741,92	883,87	46,46	1.672,25
006	BORBONA	154,60	1.241,39	5,17	1.401,16	1.956,68	497,19	3.855,03
007	BORGOROSE	1.648,23	5.324,42	124,02	7.096,67	3.593,36	1.248,94	11.938,97
008	BORGO VELINO	68,80	254,76	154,18	477,74	748,26	127,36	1.353,36
009	CANTALICE	755,09	782,53	79,11	1.616,73	1.549,17	87,38	3.253,28
010	CANTALUPO IN SABINA	478,02	265,59	142,99	886,60	246,30	200,26	1.333,16
011	CASAPROTA	118,46	81,19	479,60	679,25	237,60	166,55	1.083,40
012	CASPERIA	445,09	132,64	457,45	1.035,18	1.192,05	125,63	2.352,86
013	CASTEL DI TORA	54,08	437,41	4,24	495,73	56,65	336,08	888,46
014	CASTELNUOVO DI FARFA	244,59	74,15	574,84	893,58	110,27	98,17	1.102,02
015	CASTEL SANT'ANGELO	223,20	488,38	181,28	892,86	711,20	1.021,20	2.625,26
016	CITTADUCALE	689,70	1.671,95	267,39	2.629,04	1.770,68	273,71	4.673,43
017	CITTAREALE	382,94	1.595,66	6,93	1.985,53	1.866,55	163,54	4.015,62
018	COLLALTO SABINO	139,56	280,69	151,24	571,49	646,70	176,74	1.394,93
019	COLLE DI TORA	128,25	612,88	11,66	752,79	364,29	21,99	1.139,07
020	COLLEGIOVE	40,15	166,63	79,58	286,36	429,72	51,26	767,34
021	COLLEVECCHIO	1.549,85	69,43	218,96	1.838,24	283,08	115,48	2.236,80
022	COLLI SUL VELINO	289,31	93,71	19,14	402,16	553,91	43,93	1.000,00
023	CONCERVIANO	132,74	358,33	24,05	515,12	773,56	164,66	1.453,34
024	CONFIGNI	392,20	577,09	172,07	1.141,36	686,71	57,15	1.885,22
025	CONTIGLIANO	1.689,49	534,40	55,16	2.279,05	2.123,41	352,22	4.754,68
026	COTTANELLO	147,78	652,24	235,00	1.035,02	2.149,05	168,00	3.352,07
027	FARA IN SABINA	677,68	329,49	2.830,35	3.837,52	431,51	233,58	4.502,61
028	FIAMIGNANO	199,80	4.447,33	181,18	4.828,31	2.466,45	216,46	7.511,22
029	FORANO	800,92	103,89	205,31	1.110,12	75,16	165,34	1.350,62
030	FRASSO SABINO	50,22	37,66	167,16	255,04	42,64	30,37	328,05
031	GRECCIO	286,83	415,09	17,59	719,51	532,51	29,67	1.281,69
032	LABRO	509,74	96,84	34,81	641,39	612,83	55,54	1.309,76
033	LEONESSA	1.709,71	4.863,74	2,86	6.576,31	9.865,35	174,12	16.615,78
034	LONGONE SABINO	410,98	722,77	12,93	1.146,68	756,69	219,29	2.122,66
035	MAGLIANO SABINA	2.205,53	507,23	236,33	2.949,09	580,46	377,51	3.907,06
036	MARCETELLI	9,79	21,35	165,72	196,86	488,74	98,53	784,13
037	MICIGLIANO	36,32	1.122,04	20,18	1.178,54	1.426,18	125,18	2.729,90
038	MOMPEO	276,08	51,89	84,62	412,59	223,36	204,11	840,06
039	MONTASOLA	149,90	274,05	162,51	586,46	574,69	23,35	1.184,50
040	MONTETUONO	610,97	166,57	308,68	1.086,22	312,88	41,46	1.440,56
041	MONTELEONE SABINO	122,62	141,59	859,47	1.123,68	307,50	102,43	1.533,61
042	MONTENERO SABINO	212,62	196,04	141,46	550,12	1.466,74	66,24	2.083,10
043	MONTE SAN GIOVANNI IN SABINA	428,97	1.012,39	150,60	1.591,96	1.449,97	16,06	3.057,99
044	MONTEPOLI DI SABINA	1.408,66	484,86	769,06	2.662,58	302,56	229,33	3.194,47
045	MORRO REATINO	317,87	78,63	14,74	411,24	733,75	235,29	1.380,28
046	NESPOLO	15,74	21,44	114,18	151,36	89,99	400,86	642,21
047	ORVINIO	118,53	1.047,60	6,95	1.173,08	625,64	32,41	1.831,13
048	PAGANICO	15,53	262,76	37,92	316,21	257,70	110,75	684,66
049	PESCOROCCHIANO	422,74	799,89	924,69	2.147,32	2.194,35	1.192,07	5.533,74
050	PETRELLA SALTO	845,76	4.167,82	269,03	5.282,61	2.224,52	647,12	8.154,25
051	POGGIO BUSTONE	245,25	733,59	102,53	1.081,37	597,22	98,28	1.776,87
052	POGGIO CATINO	204,48	73,45	357,05	634,98	229,44	92,50	956,92
053	POGGIO MIRTETO	830,90	97,02	651,68	1.579,60	413,45	249,15	2.242,20
054	POGGIO MOIANO	122,00	140,72	985,22	1.247,94	1.079,92	287,66	2.615,52
055	POGGIO NATIVO	251,58	51,58	867,51	1.170,67	132,38	37,29	1.340,34
056	POGGIO SAN LORENZO	28,64	100,86	212,09	341,59	107,60	26,49	475,68
057	POSTA	293,45	1.968,60	3,50	2.265,55	1.452,66	677,88	4.396,09
058	POZZAGLIA SABINO	119,54	1.224,57	16,92	1.361,03	293,41	474,51	2.128,95
059	RIETI	5.289,45	2.198,01	381,92	7.869,38	7.133,86	827,87	15.831,11
060	RIVODUTRI	549,37	307,96	65,77	923,10	1.186,28	59,70	2.169,08
061	ROCCANTICA	60,39	332,85	241,87	635,11	843,30	77,15	1.555,56
062	ROCCA SINIBALDA	459,75	1.487,77	52,14	1.999,66	1.177,53	63,47	3.240,66
063	SALISANO	183,27	76,23	218,09	477,59	141,52	121,61	740,72
064	SCANDRIGLIA	173,21	1.345,15	1.609,37	3.127,73	2.354,02	174,41	5.656,16
065	SELCI	258,00	107,19	218,64	583,83	31,89	49,04	664,76
066	STIMIGLIANO	398,95	60,51	127,36	586,82	74,90	62,80	724,52
067	TARANO	748,03	328,65	174,09	1.250,77	157,17	141,78	1.549,72
068	TOFFIA	108,36	4,10	454,53	566,99	21,40	36,34	624,73
069	TORRICELLA IN SABINA	289,25	315,39	350,69	955,33	916,09	373,32	2.244,74
070	TORRI IN SABINA	598,42	165,27	529,09	1.292,78	745,05	121,56	2.159,39
071	TURANIA	53,29	109,60	100,39	263,28	183,00	54,83	501,11
072	VACONE	99,69	94,26	130,12	324,07	496,81	49,84	870,72
073	VARCO SABINO	76,37	512,80	173,86	763,03	961,34	145,72	1.870,09
	TOTALE PROVINCIA	36.268,28	64.955,28	19.746,26	120.969,82	80.315,19	15.684,13	216.969,14

TAV. 35 — Aziende con seminativi per principali coltivazioni e comune

Codice dei Comuni	COMUNI	CEREALI				COLTIVAZIONI ORTIVE		COLTIVAZIONI FORAGGERE AVVICENDATE	
		TOTALE		di cui frumento		Aziende	Superficie a coltivazioni ortive	Aziende	Superficie a coltivazioni foraggere avvicendate
		Aziende	Superficie a cereali	Aziende	Superficie a frumento				
001	ACCUMOLI	73	98,35	71	79,67	84	24,33	16	47,04
002	AMATRICE	288	509,33	260	369,13	90	14,24	391	1.376,53
003	ANTRODOCO	207	151,86	87	71,52	129	9,01	131	142,82
004	ASCREA	39	39,55	35	30,25	70	14,24	2	0,70
005	BELMONTE IN SABINA	92	163,83	72	85,43	147	21,23	86	103,46
006	BORBONA	52	45,77	47	42,35	4	0,90	31	56,62
007	BORGOROSE	624	701,33	600	557,02	100	24,98	511	726,91
008	BORGIO VELINO	56	23,50	15	8,57	62	10,41	37	20,66
009	CANTALICE	338	309,91	308	215,11	54	7,46	384	386,82
010	CANTALUPO IN SABINA	105	204,76	59	101,78	39	13,20	104	213,45
011	CASAPROTA	11	30,60	8	19,10	22	3,24	19	82,20
012	CASPERIA	141	152,04	131	129,32	28	3,72	134	237,62
013	CASTEL DI TORA	50	30,40	42	20,33	27	2,26	18	14,44
014	CASTELNUOVO DI FARFA	26	113,67	23	70,77	17	6,32	21	111,23
015	CASTEL SANT'ANGELO	176	88,20	68	33,77	95	12,25	76	90,77
016	CITTADUCALE	339	366,51	223	215,53	233	42,98	249	227,82
017	CITTAREALE	90	124,45	88	95,60	9	1,15	92	176,61
018	COLLALTO SABINO	84	49,80	48	24,56	64	9,59	26	49,46
019	COLLE DI TORA	65	84,60	50	44,55	55	6,89	31	30,50
020	COLLEGIOVE	12	5,77	8	3,90	23	22,16	3	1,30
021	COLLEVECCHIO	167	451,40	123	191,26	120	22,37	251	995,14
022	COLLI SUL VELINO	76	207,09	63	121,81	25	4,38	35	49,10
023	CONCERVIANO	55	86,27	42	47,81	27	7,51	10	29,16
024	CONFIGNI	144	203,81	122	152,28	19	17,29	100	117,83
025	CONTIGLIANO	270	994,18	245	636,63	89	15,12	233	528,80
026	COTTANELLO	40	62,48	34	42,14	1	0,10	48	80,25
027	FARA IN SABINA	109	520,76	88	350,97	54	10,19	60	130,13
028	FIAMIGNANO	81	105,51	67	82,70	209	42,10	18	26,30
029	FORANO	103	399,66	51	220,88	142	17,02	124	360,94
030	FRASSO SABINO	38	35,68	26	23,16	26	2,10	15	7,98
031	GRECCIO	96	126,32	74	80,76	14	2,30	105	137,61
032	LABRO	92	343,34	90	222,39	43	13,05	56	134,23
033	LEONESSA	446	722,57	433	471,68	15	2,70	327	789,24
034	LONGONE SABINO	157	263,55	150	199,81	14	4,65	29	36,78
035	MAGLIANO SABINA	249	793,94	186	439,37	290	33,76	308	1.341,60
036	MARCESELLI	—	—	—	—	37	1,12	—	—
037	MICIGLIANO	15	9,24	5	2,62	1	0,05	18	21,87
038	MOMPEO	78	99,93	55	61,68	9	1,32	80	124,02
039	MONTASOLA	56	58,94	42	40,69	31	4,95	43	58,65
040	MONTEBUONO	91	200,51	61	94,80	40	7,15	101	368,07
041	MONTELEONE SABINO	29	78,96	22	36,26	18	3,82	17	31,59
042	MONTENERO SABINO	41	64,06	24	39,50	18	5,22	67	135,90
043	MONTE SAN GIOVANNI IN SABINA	160	403,81	147	259,95	44	6,17	1	1,40
044	MONTOPOLI DI SABINA	166	650,10	135	438,23	57	12,22	202	383,42
045	MORRO REATINO	76	146,55	72	84,88	26	9,44	74	129,08
046	NESPOLO	11	2,43	5	1,19	13	1,97	1	0,01
047	ORVINIO	18	63,80	16	56,30	17	2,40	1	40,00
048	PAGANICO	20	9,33	15	4,70	33	1,95	2	0,40
049	PESCOROCCHIANO	247	140,96	208	125,59	223	16,60	250	147,79
050	PETRELLA SALTO	119	183,81	61	116,09	181	30,64	68	530,28
051	POGGIO BUSTONE	152	121,98	106	77,20	37	10,36	140	107,90
052	POGGIO CATINO	37	91,73	24	37,48	72	9,20	27	99,78
053	POGGIO MIRTETO	113	339,88	90	198,31	171	31,45	133	399,93
054	POGGIO MOIANO	48	73,90	30	53,40	20	4,70	15	12,40
055	POGGIO NATIVO	67	83,38	54	50,47	29	5,02	21	21,86
056	POGGIO SAN LORENZO	4	1,84	—	—	17	3,58	—	—
057	POSTA	89	73,96	72	63,51	30	3,43	73	162,10
058	POZZAGLIA SABINO	152	84,50	149	69,28	9	1,05	31	21,01
059	RIETI	1.256	2.830,58	1.089	1.913,46	499	78,91	1.240	1.902,82
060	RIVODUTRI	188	274,75	161	181,43	16	3,27	176	230,46
061	ROCCANTICA	20	40,10	9	20,00	111	12,71	2	1,23
062	ROCCA SINIBALDA	145	244,82	113	128,17	8	2,02	114	200,41
063	SALISANO	58	136,55	54	108,32	4	1,45	5	19,60
064	SCANDRIGLIA	32	94,90	29	83,50	4	1,38	6	51,50
065	SELCI	88	135,91	69	99,82	11	2,25	70	108,41
066	STIMIGLIANO	46	208,09	25	90,02	62	8,67	51	145,32
067	TARANO	132	230,76	72	91,75	100	15,75	161	459,45
068	TOFFIA	25	38,25	20	20,00	7	0,92	22	45,78
069	TORRICELLA IN SABINA	152	194,66	113	131,72	50	5,41	84	66,74
070	TORRI IN SABINA	110	233,00	83	133,39	42	6,70	173	319,58
071	TURANIA	57	16,95	1	0,25	35	6,85	—	—
072	VACONE	13	21,35	11	13,85	6	2,00	23	75,68
073	VARCO SABINO	9	14,45	6	6,00	60	19,95	11	34,30
	TOTALE PROVINCIA	9.111	16.309,51	7.285	10.435,72	4.588	787,25	7.584	15.320,59

TAV. 36 — Aziende con coltivazioni legnose agrarie per principali coltivazioni e comune

Codice dei Comuni	COMUNI	Superficie in ettari							
		VITE		OLIVO		AGRUMI		FRUTTIFERI	
		Aziende	Superficie a vite	Aziende	Superficie ad olivo	Aziende	Superficie ad agrumi	Aziende	Superficie a fruttiferi
001	ACCUMOLI	15	11,21	—	—	—	—	6	0,74
002	AMATRICE	1	0,30	—	—	—	—	13	5,40
003	ANTRODOCO	336	42,49	276	55,62	—	—	25	4,60
004	ASCREA	—	—	—	—	—	—	—	—
005	BELMONTE IN SABINA	153	22,34	8	1,08	—	—	51	12,55
006	BORBONA	—	—	—	—	—	—	—	—
007	BORGOROSE	350	92,25	—	—	—	—	6	1,65
008	BORGO VELINO	113	28,19	115	28,40	—	—	16	1,02
009	CANTALICE	527	61,76	72	12,75	—	—	22	1,08
010	CANTALUPO IN SABINA	193	61,92	258	75,96	—	—	17	5,10
011	CASAPROTA	90	50,72	201	426,97	—	—	3	1,90
012	CASPERIA	288	105,82	328	340,68	—	—	30	6,07
013	CASTEL DI TORA	35	3,61	6	0,63	—	—	—	—
014	CASTELNUOVO DI FARFA	46	55,16	131	513,06	—	—	7	6,12
015	CASTEL SANT'ANGELO	245	37,99	252	89,52	—	—	1	0,10
016	CITTADUCALE	387	96,86	255	164,84	—	—	3	1,37
017	CITTAREALE	—	—	—	—	—	—	—	—
018	COLLALTO SABINO	18	4,70	—	—	—	—	15	4,68
019	COLLE DI TORA	22	5,60	2	1,80	—	—	12	4,26
020	COLLEGIOVE	2	0,20	1	0,09	—	—	1	0,20
021	COLLEVECCHIO	262	132,10	237	82,14	—	—	15	4,72
022	COLLI SUL VELINO	33	13,37	4	4,02	—	—	3	1,45
023	CONCERVIANO	24	20,05	—	—	—	—	1	2,00
024	CONFIGNI	202	58,43	201	112,47	—	—	3	0,14
025	CONTIGLIANO	166	51,51	8	2,15	—	—	1	0,14
026	COTTANELLO	171	73,54	179	158,20	—	—	2	0,21
027	FARA IN SABINA	1.054	374,67	1.532	2.237,34	—	—	605	217,75
028	FIAMIGNANO	257	90,09	—	—	—	—	26	19,50
029	FORANO	333	100,15	274	88,62	—	—	61	16,54
030	FRASSO SABINO	81	27,90	139	131,72	—	—	27	7,54
031	GRECCIO	69	15,52	2	0,70	—	—	8	1,37
032	LABRO	36	17,37	30	17,24	—	—	—	—
033	LEONESSA	—	—	3	2,55	—	—	2	0,31
034	LONGONE SABINO	118	4,18	27	7,37	—	—	4	0,61
035	MAGLIANO SABINA	429	148,30	299	80,37	—	—	78	7,66
036	MARCELLI	41	5,40	—	—	—	—	—	—
037	MICIGLIANO	8	0,33	—	—	—	—	2	0,15
038	MOMPEO	166	33,15	219	50,56	—	—	19	0,91
039	MONTASOLA	132	43,83	136	118,15	—	—	3	0,43
040	MONTEBUONO	211	93,78	235	211,80	—	—	4	3,10
041	MONTELEONE SABINO	289	189,31	452	663,93	—	—	18	6,23
042	MONTENERO SABINO	48	36,19	74	102,97	—	—	3	2,30
043	MONTE SAN GIOVANNI IN SABINA	215	146,10	19	4,50	—	—	—	—
044	MONTOPOLI DI SABINA	518	171,62	727	577,45	—	—	51	18,88
045	MORRO REATINO	29	12,10	6	2,64	—	—	—	—
046	NESPOLO	—	—	—	—	—	—	6	4,80
047	ORVINIO	15	4,95	—	—	—	—	—	—
048	PAGANICO	19	7,92	5	2,02	—	—	—	—
049	PESCOROCCHIANO	448	104,18	—	—	—	—	178	85,04
050	PETRELLA SALTO	235	49,37	—	—	—	—	66	53,07
051	POGGIO BUSTONE	226	68,04	136	33,97	—	—	2	0,34
052	POGGIO CATINO	200	101,39	266	235,48	—	—	111	17,86
053	POGGIO MIRTETO	460	162,43	564	471,01	—	—	131	12,07
054	POGGIO MOIANO	246	110,22	505	860,65	—	—	46	14,35
055	POGGIO NATIVO	334	158,32	445	651,28	—	—	128	57,56
056	POGGIO SAN LORENZO	41	24,68	128	184,66	—	—	2	1,70
057	POSTA	1	0,15	—	—	—	—	1	1,00
058	POZZAGLIA SABINO	146	13,70	5	0,82	—	—	7	0,29
059	RIETI	1.359	286,33	125	55,37	—	—	16	2,50
060	RIVODUTRI	181	52,24	55	11,35	—	—	5	1,18
061	ROCCANTICA	179	72,91	213	165,86	—	—	9	1,10
062	ROCCA SINIBALDA	172	17,48	96	11,92	—	—	4	0,16
063	SALISANO	59	69,05	104	149,04	—	—	—	—
064	SCANDRIGLIA	145	80,83	760	1.502,88	—	—	59	25,46
065	SELCI	161	72,82	189	140,46	—	—	5	1,06
066	STIMIGLIANO	184	68,09	129	51,58	—	—	44	6,19
067	TARANO	236	110,74	210	52,05	—	—	15	11,20
068	TOFFIA	111	45,25	246	408,38	—	—	2	0,90
069	TORRICELLA IN SABINA	204	81,36	230	259,36	—	—	54	7,80
070	TORRI IN SABINA	245	80,72	290	441,20	—	—	46	7,17
071	TURANIA	17	4,30	—	—	—	—	15	8,40
072	VACONE	66	19,45	108	109,61	—	—	9	1,06
073	VARCO SABINO	52	13,29	1	0,03	—	—	2	1,60
	TOTALE PROVINCIA	13.455	4.420,32	11.518	12.167,27	—	—	2.127	692,44

TAV. 37 — Aziende con allevamenti per principali categorie di bestiame e comune

Codice dei Comuni	COMUNI	TOTALE DELLE AZIENDE CON ALLEVAMENTI	BOVINI			OVINI		SUINI	
			Aziende	Capi		Aziende	Capi	Aziende	Capi
				TOTALE	di cui vacche				
001	ACCUMOLI	160	67	888	436	23	863	102	237
002	AMATRICE	409	186	2.951	1.493	88	4.148	250	540
003	ANTRODOCO	337	37	219	141	46	2.284	135	247
004	ASCREA	71	15	65	14	6	242	44	62
005	BELMONTE IN SABINA	114	46	241	43	23	110	75	143
006	BORBONA	101	30	275	133	32	2.360	60	87
007	BORGOROSE	606	299	1.079	609	95	5.997	322	541
008	BORGO VELINO	41	3	64	38	5	185	26	502
009	CANTALICE	400	146	929	297	29	139	250	396
010	CANTALUPO IN SABINA	156	34	403	196	8	88	88	321
011	CASAPROTA	87	20	179	52	9	107	32	70
012	CASPERIA	153	78	453	217	11	653	111	280
013	CASTEL DI TORA	60	13	99	20	17	945	23	46
014	CASTELNUOVO DI FARFA	74	19	254	95	20	405	44	1.334
015	CASTEL SANT'ANGELO	226	42	372	152	29	549	115	177
016	CITTADUCALE	365	71	386	117	24	466	190	362
017	CITTAREALE	114	61	557	334	34	1.397	78	157
018	COLLALTO SABINO	104	16	69	43	12	1.373	64	106
019	COLLE DI TORA	64	19	234	133	23	2.162	34	42
020	COLLEGIOVE	37	3	9	1	1	20	30	31
021	COLLEVECCHIO	218	88	1.039	439	52	1.866	156	596
022	COLLI SUL VELINO	53	9	61	6	7	731	29	75
023	CONCERVIANO	80	24	109	17	5	73	35	62
024	CONFIGNI	175	73	390	208	43	648	119	523
025	CONTIGLIANO	288	117	1.810	880	27	715	163	535
026	COTTANELLO	144	84	1.076	615	32	877	91	1.046
027	FARA IN SABINA	355	76	1.322	385	19	1.836	216	1.685
028	FIAMIGNANO	257	73	464	283	81	12.060	177	286
029	FORANO	231	20	173	72	17	602	126	229
030	FRASSO SABINO	64	9	29	9	2	74	23	54
031	GRECCIO	100	30	178	95	13	258	56	123
032	LABRO	56	16	69	22	9	144	35	76
033	LEONESSA	409	212	2.556	1.499	96	2.630	296	1.252
034	LONGONE SABINO	162	56	299	105	30	1.324	86	123
035	MAGLIANO SABINA	356	121	2.237	1.033	74	2.033	257	604
036	MAR CETELLI	42	—	—	—	5	32	25	34
037	MICIGLIANO	26	2	17	7	5	339	10	19
038	MOMPEO	132	50	214	130	24	206	68	108
039	MONTASOLA	86	29	288	126	8	475	31	91
040	MONTEBUONO	168	75	731	433	23	639	77	177
041	MONTELEONE SABINO	160	12	54	2	7	584	66	94
042	MONTENERO SABINO	80	36	135	109	18	222	38	54
043	MONTE SAN GIOVANNI IN SABINA	137	75	402	256	28	462	92	143
044	MONTOPOLI DI SABINA	340	90	913	448	21	1.544	200	633
045	MORRO REATINO	85	24	190	117	21	919	58	136
046	NESPOLO	40	1	4	4	2	202	17	17
047	ORVINIO	43	15	224	135	4	553	15	35
048	PAGANICO	34	9	47	27	—	—	22	25
049	PESCOROCCHIANO	483	115	362	166	81	3.676	373	517
050	PETRELLA SALTO	295	59	426	181	47	4.302	171	269
051	POGGIO BUSTONE	104	46	192	8	13	565	54	94
052	POGGIO CATINO	133	44	423	238	14	158	81	262
053	POGGIO MIRTETO	342	62	870	401	34	2.186	176	451
054	POGGIO MOIANO	196	24	239	38	19	518	50	87
055	POGGIO NATIVO	257	70	270	57	13	761	105	321
056	POGGIO SAN LORENZO	50	6	23	1	—	—	30	46
057	POSTA	170	49	379	168	51	2.409	106	140
058	POZZAGLIA SABINO	110	22	168	81	9	947	52	60
059	RIETI	1.315	557	4.613	1.700	93	2.336	896	3.186
060	RIVODUTRI	187	62	328	99	27	1.633	135	251
061	ROCCANTICA	80	18	186	105	6	134	31	72
062	ROCCA SINIBALDA	193	51	286	212	33	5.424	88	162
063	SALISANO	37	28	148	75	6	46	24	37
064	SCANDRIGLIA	227	27	293	65	4	860	89	145
065	SELCI	145	48	339	154	7	332	84	235
066	STIMIGLIANO	126	14	118	42	10	840	79	132
067	TARANO	161	71	744	317	30	789	115	518
068	TOFFIA	52	16	69	26	4	400	22	30
069	TORRICELLA IN SABINA	230	30	137	57	15	57	88	158
070	TORRI IN SABINA	204	122	1.070	572	16	185	145	647
071	TURANIA	32	2	14	—	3	211	16	17
072	VACONE	52	12	90	74	2	45	24	124
073	VARCO SABINO	62	12	115	95	8	199	49	80
	TOTALE PROVINCIA	13.243	4.198	36.659	16.958	1.753	85.554	7.740	22.557

TAV. 38 — Aziende che utilizzano i principali mezzi meccanici di uso agricolo per comune

Codice dei Comuni	COMUNI	TRATTRICI		MOTOCOLTIVATORI		APPARECCHI PER LA IRRORAZIONE E LA LOTTA ANTIPARASSITARIA		TREBBIATRICI E MIETITREBBIATRICI		RACCOLTRICI-TRINCIATRICI	
		Aziende	Numero di mezzi in proprietà	Aziende	Numero di mezzi in proprietà	Aziende	Numero di mezzi in proprietà	Aziende	Numero di mezzi in proprietà	Aziende	Numero di mezzi in proprietà
001	ACCUMOLI	163	35	136	48	—	—	63	—	1	1
002	AMATRICE	321	135	104	71	4	4	202	—	12	12
003	ANTRODOCO	340	30	321	197	—	—	58	2	34	18
004	ASCREA	39	2	14	11	—	—	22	—	—	—
005	BELMONTE IN SABINA	81	32	86	68	4	3	66	2	1	—
006	BORBONA	102	18	45	30	1	—	40	—	41	8
007	BORGOROSE	388	121	108	85	1	1	8	4	25	20
008	BORGO VELINO	32	11	42	39	1	1	1	—	—	—
009	CANTALICE	357	119	234	137	6	3	231	7	5	2
010	CANTALUPO IN SABINA	84	102	84	97	2	3	1	1	3	3
011	CASAPROTA	91	26	135	63	125	16	6	—	2	2
012	CASPERIA	119	139	119	145	3	3	3	1	1	1
013	CASTEL DI TORA	46	7	24	14	—	—	1	1	—	—
014	CASTELNUOVO DI FARFA	39	59	60	85	31	38	1	1	11	14
015	CASTEL SANT'ANGELO	164	41	157	95	1	—	51	1	—	—
016	CITTADUCALE	218	95	185	197	3	3	25	5	5	4
017	CITTAREALE	110	46	54	48	—	—	85	1	26	26
018	COLLALTO SABINO	55	26	47	16	1	1	1	10	1	1
019	COLLE DI TORA	4	4	6	5	—	—	—	—	—	—
020	COLLEGIOVE	30	2	4	5	—	—	—	—	—	—
021	COLLEVECCIO	166	190	98	110	13	13	6	5	3	3
022	COLLI SUL VELINO	31	33	44	49	3	3	5	10	1	1
023	CONCERVIANO	55	19	25	21	—	—	5	2	1	1
024	CONFIGNI	69	67	87	90	26	26	9	5	13	12
025	CONTIGLIANO	191	179	217	188	6	6	58	10	6	5
026	COTTANELLO	177	47	139	70	1	1	16	1	6	2
027	FARA IN SABINA	1.224	428	299	217	234	99	21	4	5	3
028	FIAMIGNANO	71	28	122	78	2	1	2	—	—	—
029	FORANO	201	85	182	169	96	80	61	2	44	8
030	FRASSO SABINO	137	13	74	36	—	—	7	—	—	—
031	GRECCIO	103	37	73	59	2	1	13	1	30	14
032	LABRO	54	35	24	26	—	—	10	23	—	—
033	LEONESSA	416	204	165	95	3	1	354	1	213	14
034	LONGONE SABINO	146	68	61	56	1	1	5	1	1	1
035	MAGLIANO SABINA	312	275	167	150	44	40	186	7	79	44
036	MARCESELLI	—	—	—	—	—	—	—	—	—	—
037	MICIGLIANO	27	1	1	1	—	—	—	—	—	—
038	MOMPEO	183	68	53	52	88	84	10	1	1	1
039	MONTASOLA	38	41	57	65	9	9	3	3	8	8
040	MONTEBUONO	63	90	90	94	20	20	3	3	2	2
041	MONTELEONE SABINO	459	61	65	69	2	2	1	1	1	1
042	MONTENERO SABINO	63	42	26	29	4	4	—	—	—	—
043	MONTE SAN GIOVANNI IN SABINA	33	34	76	80	—	—	3	3	—	—
044	MONTOPOLI DI SABINA	430	307	248	250	140	109	152	5	5	5
045	MORRO REATINO	83	43	47	58	1	1	4	4	1	1
046	NESPOLO	59	2	4	4	—	—	—	—	—	—
047	ORVINIO	9	13	44	15	1	1	10	—	—	—
048	PAGANICO	30	1	5	5	—	—	—	—	—	—
049	PESCOROCCHIANO	262	36	44	42	3	2	5	—	1	1
050	PETRELLA SALTO	75	18	189	117	—	—	10	1	31	24
051	POGGIO BUSTONE	193	49	52	52	—	—	4	1	—	—
052	POGGIO CATINO	196	87	188	160	200	124	25	3	5	2
053	POGGIO MIRTETO	168	186	246	268	27	24	5	4	5	5
054	POGGIO MOIANO	435	67	65	65	103	103	1	1	2	2
055	POGGIO NATIVO	345	150	36	37	57	55	—	—	—	—
056	POGGIO SAN LORENZO	109	14	59	27	4	5	—	—	—	—
057	POSTA	150	28	106	23	—	—	70	—	3	1
058	POZZAGLIA SABINO	6	7	208	4	—	—	134	—	—	—
059	RIETI	942	677	774	781	106	88	398	25	164	56
060	RIVODUTRI	117	85	136	122	1	—	131	2	3	—
061	ROCCANTICA	72	26	97	94	85	81	1	—	—	—
062	ROCCA SINIBALDA	255	130	247	52	1	1	94	1	1	—
063	SALISANO	19	18	26	27	3	3	—	—	—	—
064	SCANDRIGLIA	738	205	158	107	334	122	3	2	1	1
065	SELCI	53	62	59	61	6	7	2	2	2	3
066	STIMIGLIANO	50	41	142	68	2	2	32	—	7	3
067	TARANO	185	168	150	129	142	120	55	5	77	19
068	TOFFIA	115	41	109	83	1	1	1	—	—	—
069	TORRICELLA IN SABINA	358	163	214	111	5	6	110	1	11	—
070	TORRI IN SABINA	167	140	195	206	102	91	111	16	95	20
071	TURANIA	105	3	5	2	—	—	—	—	—	—
072	VACONE	35	28	35	22	—	—	5	—	1	—
073	VARCO SABINO	7	2	6	6	—	—	5	1	—	—
	TOTALE PROVINCIA	12.770	5.892	8.004	6.258	2.061	1.413	3.011	193	997	375

TAV. 39 — Giornate di lavoro prestate dalle varie categorie di manodopera agricola per comune

Codice dei Comuni	COMUNI	CATEGORIE DI MANODOPERA AGRICOLA						Operai a tempo determinato, coloni impropri ed assimilati	TOTALE
		Manodopera familiare				Operai a tempo indeterminato, categorie speciali, impiegati e dirigenti			
		conduttore	coniuge del conduttore	altri familiari del conduttore	TOTALE				
001	ACCUMOLI	26.013	15.852	13.230	55.095	2.294	605	57.994	
002	AMATRICE	95.780	38.511	28.019	162.310	1.670	2.386	166.366	
003	ANTRODOCO	37.845	22.224	5.168	65.237	—	4.304	69.541	
004	ASCREA	10.958	5.018	3.045	19.021	280	285	19.586	
005	BELMONTE IN SABINA	12.460	2.032	2.459	16.951	20	45	17.016	
006	BORBONA	19.228	6.337	6.810	32.375	375	256	33.006	
007	BORGOROSE	95.065	39.803	19.590	154.458	2.005	15.266	171.729	
008	BORGO VELINO	11.781	4.265	1.970	18.016	80	834	18.930	
009	CANTALICE	36.678	20.766	7.732	65.176	1.040	92	66.308	
010	CANTALUPO IN SABINA	25.410	16.998	11.226	53.634	970	4.257	58.861	
011	CASAPROTA	12.604	4.520	2.730	19.854	810	5.368	26.032	
012	CASPERIA	35.587	12.830	7.164	55.581	657	2.992	59.230	
013	CASTEL DI TORA	10.215	2.155	2.995	15.365	—	300	15.665	
014	CASTELNUOVO DI FARFA	14.403	6.265	9.915	30.583	3.080	6.870	40.533	
015	CASTEL SANT'ANGELO	31.092	11.607	10.045	52.744	22	1.031	53.797	
016	CITTADUCALE	47.902	6.815	7.605	62.322	531	1.788	64.641	
017	CITTAREALE	20.919	8.324	7.740	36.983	—	36	37.019	
018	COLLALTO SABINO	14.713	6.245	7.175	28.133	700	3.201	32.034	
019	COLLE DI TORA	13.930	972	2.904	17.806	19	457	18.282	
020	COLLEGIOVE	4.139	1.530	670	6.339	120	648	7.107	
021	COLLEVECCHIO	54.133	28.240	28.275	110.648	615	4.673	115.936	
022	COLLI SUL VELINO	7.991	3.956	2.014	13.961	1.690	1.496	17.147	
023	CONCERVIANO	11.782	4.500	3.170	19.452	19	80	19.551	
024	CONFIGNI	29.268	17.642	12.833	59.743	106	659	60.508	
025	CONTIGLIANO	48.281	20.789	13.573	82.643	4.566	2.812	90.021	
026	COTTANELLO	22.240	9.007	12.629	43.876	70	1.285	45.231	
027	FARA IN SABINA	93.337	32.763	17.561	143.661	3.115	33.523	180.299	
028	FIAMIGNANO	20.977	5.168	4.705	30.850	643	2.577	34.070	
029	FORANO	25.990	8.310	8.880	43.180	3.707	3.168	50.055	
030	FRASSO SABINO	7.967	1.760	980	10.707	40	3.642	14.389	
031	GRECCIO	7.195	3.034	1.284	11.513	200	1.826	13.539	
032	LABRO	7.500	3.840	1.115	12.455	280	1.253	13.988	
033	LEONESSA	112.886	60.484	46.050	219.420	805	9.557	229.782	
034	LONGONE SABINO	12.472	4.652	3.390	20.514	420	1.473	22.407	
035	MAGLIANO SABINA	70.810	25.595	22.165	118.570	8.335	13.518	140.423	
036	MARCESELLI	4.260	1.905	200	6.365	100	5.994	12.459	
037	MICIGLIANO	3.161	555	290	4.006	—	300	4.306	
038	MOMPEO	20.732	9.700	4.225	34.657	—	3.790	38.447	
039	MONTASOLA	18.354	11.568	12.172	42.094	50	55	42.199	
040	MONTESUONO	35.095	19.530	12.890	67.515	184	1.513	69.212	
041	MONTELEONE SABINO	26.127	9.487	3.324	38.938	200	8.488	47.626	
042	MONTENERO SABINO	15.256	7.002	1.220	23.478	19	784	24.281	
043	MONTE SAN GIOVANNI IN SABINA	13.051	2.673	1.605	17.329	—	30	17.359	
044	MONTOPOLI DI SABINA	68.544	31.440	16.065	116.049	3.499	8.478	128.026	
045	MORRO REATINO	8.685	4.465	2.630	15.780	185	794	16.759	
046	NESPOLO	4.161	615	905	5.681	—	814	6.495	
047	ORVINIO	5.301	340	600	6.241	460	400	7.101	
048	PAGANICO	6.510	2.400	1.350	10.260	1.400	—	11.660	
049	PESCOROCCHIANO	64.289	28.009	12.639	104.937	280	11.147	116.364	
050	PETRELLA SALTO	31.414	8.628	5.239	45.281	2.660	544	48.485	
051	POGGIO BUSTONE	18.176	10.021	3.546	31.743	231	23.389	55.363	
052	POGGIO CATINO	28.216	17.265	12.860	58.341	570	4.528	63.439	
053	POGGIO MIRTETO	64.400	29.420	15.844	109.664	7.186	5.915	122.765	
054	POGGIO MOIANO	31.108	2.548	7.699	41.355	305	10.468	52.128	
055	POGGIO NATIVO	48.026	25.684	5.255	78.965	300	4.988	84.253	
056	POGGIO SAN LORENZO	4.694	1.380	462	6.536	20	4.559	11.115	
057	POSTA	24.788	10.735	7.560	43.083	1.120	350	44.553	
058	POZZAGLIA SABINO	7.683	1.365	1.207	10.255	222	1.859	12.336	
059	RIETI	203.814	102.961	56.381	363.156	17.903	10.857	391.916	
060	RIVODUTRI	23.119	11.323	3.420	37.862	856	413	39.131	
061	ROCCANTICA	13.121	4.080	1.485	18.686	1.410	1.216	21.312	
062	ROCCA SINIBALDA	27.359	14.411	7.050	48.820	432	267	49.519	
063	SALISANO	13.890	5.520	3.600	23.010	690	463	24.163	
064	SCANDRIGLIA	40.040	11.124	13.546	64.710	2.267	24.331	91.308	
065	SELCI	23.812	7.935	8.185	39.932	—	2.966	42.898	
066	STIMIGLIANO	17.158	6.969	6.165	30.292	280	606	31.178	
067	TARANO	34.319	19.542	14.619	68.480	560	187	69.227	
068	TOFFIA	15.206	6.425	3.810	25.441	200	4.620	30.261	
069	TORRICELLA IN SABINA	16.347	4.732	4.562	25.641	870	5.019	31.530	
070	TORRI IN SABINA	44.599	31.041	28.240	103.880	1.790	2.776	108.446	
071	TURANIA	7.087	1.825	1.158	10.070	19	2.209	12.298	
072	VACONE	7.940	4.525	3.575	16.040	60	522	16.622	
073	VARCO SABINO	8.816	580	1.110	10.506	310	785	11.601	
	TOTALE PROVINCIA	2.158.209	932.537	623.509	3.714.255	85.922	288.987	4.089.164	

TAV. 40 — Aziende secondo l'attività lavorativa aziendale ed extraaziendale del conduttore per comune

Codice dei Comuni	COMUNI	ATTIVITÀ PRESTATI								
		Esclusivamente presso l'azienda	Prevalentemente presso l'azienda			Prevalentemente extraaziendale				
			TOTALE	con attività secondaria presso altre aziende agricole	con attività secondaria in aziende industriali	con attività secondaria in altri settori	TOTALE	presso altre aziende agricole	presso aziende industriali	in altri settori
001	ACCUMOLI	320	1	—	—	1	47	—	1	46
002	AMATRICE	695	15	1	2	12	179	3	31	145
003	ANTRODOCO	409	6	1	3	2	141	1	35	105
004	ASCREA	71	5	—	—	5	23	2	4	17
005	BELMONTE IN SABINA	155	7	—	5	2	54	—	24	30
006	BORBONA	187	3	—	—	3	65	2	—	63
007	BORGOROSE	776	49	—	17	32	184	1	65	118
008	BORGO VELINO	115	5	—	—	5	60	2	10	48
009	CANTALICE	309	13	1	3	9	263	—	58	205
010	CANTALUPO IN SABINA	154	15	9	1	5	124	6	46	72
011	CASAPROTA	141	—	—	—	—	64	6	—	58
012	CASPERIA	258	3	—	1	2	89	3	5	81
013	CASTEL DI TORA	57	2	—	—	9	9	—	—	9
014	CASTELNUOVO DI FARFA	97	1	1	—	—	36	10	3	23
015	CASTEL SANT'ANGELO	217	6	3	—	3	77	3	14	60
016	CITTADUCALE	488	12	1	1	10	210	—	49	161
017	CITTAREALE	108	1	—	—	1	19	—	5	14
018	COLLALTO SABINO	153	2	1	1	—	61	7	15	39
019	COLLE DI TORA	73	1	—	—	1	21	1	4	16
020	COLLEGIOVE	96	—	—	—	—	—	—	—	—
021	COLLEVECCCHIO	229	18	3	1	14	111	10	27	74
022	COLLI SUL VELINO	76	2	1	—	1	54	1	7	46
023	CONCERVIANO	136	—	—	—	—	25	—	5	20
024	CONFIGNI	180	3	—	—	3	61	1	12	48
025	CONTIGLIANO	293	7	1	—	6	146	2	8	136
026	COTTANELLO	165	2	—	—	2	43	1	11	31
027	FARA IN SABINA	762	32	13	2	17	797	52	167	578
028	FIAMIGNANO	200	8	—	—	8	103	4	2	97
029	FORANO	270	3	—	—	3	162	2	49	111
030	FRASSO SABINO	102	3	1	—	2	40	2	3	35
031	GRECCIO	94	3	—	1	2	66	—	20	46
032	LABRO	77	3	1	1	1	36	1	14	21
033	LEONESSA	518	25	4	1	20	56	—	1	55
034	LONGONE SABINO	187	7	—	—	7	45	3	19	23
035	MAGLIANO SABINA	312	13	4	—	9	187	12	21	154
036	MARCETELLI	82	3	—	—	3	54	12	10	32
037	MICIGLIANO	48	1	—	—	1	10	—	—	10
038	MOMPEO	141	1	1	—	—	84	1	8	75
039	MONTASOLA	106	6	—	2	4	54	—	10	44
040	MONTEBUONO	171	8	3	1	4	78	4	10	64
041	MONTELEONE SABINO	276	18	14	1	3	173	19	17	137
042	MONTENERO SABINO	103	3	—	—	3	29	—	3	26
043	MONTE SAN GIOVANNI IN SABINA	139	2	—	—	2	78	7	5	66
044	MONTOPOLI DI SABINA	449	3	2	—	1	309	13	40	256
045	MORRO REATINO	74	14	—	1	13	22	—	2	20
046	NESPOLO	89	1	—	—	1	44	2	18	24
047	ORVINIO	51	—	—	—	—	—	—	—	—
048	PAGANICO	52	7	—	5	2	21	—	10	11
049	PESCOROCCHIANO	471	6	1	—	5	117	27	12	78
050	PETRELLA SALTO	410	—	—	—	—	173	6	35	132
051	POGGIO BUSTONE	193	2	1	—	1	119	8	20	91
052	POGGIO CATINO	160	8	5	—	3	114	4	—	110
053	POGGIO MIRTETO	361	11	—	—	11	240	5	40	195
054	POGGIO MOIANO	304	32	28	—	4	195	12	22	161
055	POGGIO NATIVO	261	10	7	1	2	178	19	56	103
056	POGGIO SAN LORENZO	90	—	—	—	—	68	6	4	58
057	POSTA	161	2	—	—	2	35	—	—	35
058	POZZAGLIA SABINO	152	2	—	—	2	66	11	2	53
059	RIETI	1.354	29	1	10	18	442	9	126	307
060	RIVODUTRI	183	1	—	—	1	108	1	61	46
061	ROCCANTICA	177	4	—	1	3	88	3	41	44
062	ROCCA SINIBALDA	219	4	—	—	4	110	4	7	99
063	SALISANO	89	8	3	1	4	30	1	2	27
064	SCANDRIGLIA	446	16	6	1	9	333	31	11	291
065	SELCI	142	7	1	—	6	72	6	18	48
066	STIMIGLIANO	121	2	—	—	2	101	1	23	77
067	TARANO	173	19	11	1	7	120	13	10	97
068	TOFFIA	128	6	6	—	—	118	13	1	104
069	TORRICELLA IN SABINA	211	—	—	—	—	181	9	2	170
070	TORRI IN SABINA	216	8	4	—	4	78	11	5	62
071	TURANIA	104	2	1	—	1	67	7	3	57
072	VACONE	69	2	—	1	1	51	2	9	40
073	VARCO SABINO	109	—	—	—	—	91	2	12	77
	TOTALE PROVINCIA	16.545	524	141	66	317	7.909	407	1.390	6.112

parte terza
dati provinciali concernenti le aziende
del "campo di osservazione CEE"

Nella presente parte sono inserite alcune tavole con i dati provinciali concernenti le aziende del "campo di osservazione CEE", costituito da tutte le aziende con almeno un ettaro di superficie agricola utilizzata, nonchè dalle aziende esclusivamente zootecniche, forestali-zootecniche e quelle con meno di un ettaro di superficie agricola utilizzata la cui produzione commercializzata raggiungeva normalmente il valore di 700.000 lire per annata agraria.

Sono escluse pertanto:

a) le aziende zootecniche, le aziende forestali-zootecniche e le aziende con superficie agricola utilizzata inferiore ad un ettaro la cui produzione commercializzata non raggiungeva normalmente 700.000 lire per annata agraria;

b) le aziende esclusivamente forestali, vale a dire le aziende i cui terreni erano investiti esclusivamente a boschi (comprese le pioppete) e che non praticavano alcun allevamento di bestiame.

TAV. 41 — Aziende per forma di conduzione, classe di superficie totale, A - Superficie

FORME DI CONDUZIONE CLASSI DI SUPERFICIE TOTALE Ettari	TOTALE				SOLO PROPRIETÀ	
	Aziende	Superficie			Aziende	Superficie
		proprietà	affitto	TOTALE		
CONDUZIONE DIRETTA DEL COLTIVATORE	19.299	93.321,21	9.330,61	102.651,82	16.733	83.168,69
-Con solo manodopera familiare	16.275	76.411,05	7.825,34	84.236,39	13.974	67.464,81
Fino a 0,49	951	277,84	12,81	290,65	891	270,73
0,50 - 0,99	1.604	1.073,56	43,78	1.117,34	1.492	1.037,06
1,00 - 1,99	3.807	4.946,81	266,45	5.213,26	3.440	4.687,95
2,00 - 2,99	2.598	5.782,62	296,04	6.078,66	2.321	5.424,57
3,00 - 4,99	3.049	10.679,88	604,49	11.284,37	2.623	9.668,43
5,00 - 9,99	2.699	16.488,59	1.580,00	18.068,59	2.123	14.104,71
10,00 - 19,99	1.125	12.994,45	1.893,15	14.887,60	802	10.532,81
20,00 - 29,99	213	4.125,33	877,38	5.002,71	132	3.116,12
30,00 - 49,99	138	4.068,53	918,79	4.987,32	85	3.091,01
50,00 - 99,99	61	3.048,90	1.052,45	4.101,35	37	2.616,88
100,00 e oltre	30	12.924,54	280,00	13.204,54	28	12.914,54
-Con manodopera familiare prevalente	2.102	8.756,14	772,03	9.528,17	1.865	7.788,21
Fino a 0,49	197	58,05	3,87	61,92	179	56,57
0,50 - 0,99	297	199,89	5,65	205,54	279	193,11
1,00 - 1,99	513	664,69	30,67	695,36	466	630,32
2,00 - 2,99	297	660,10	30,28	690,38	269	622,93
3,00 - 4,99	332	1.170,42	62,90	1.233,32	293	1.085,33
5,00 - 9,99	277	1.693,12	130,64	1.823,76	227	1.477,43
10,00 - 19,99	112	1.369,81	112,65	1.482,46	93	1.223,29
20,00 - 29,99	35	734,65	100,72	835,37	28	671,12
30,00 - 49,99	23	786,39	43,56	829,95	17	599,65
50,00 - 99,99	13	748,57	122,65	871,22	10	657,57
100,00 e oltre	6	670,45	128,44	798,89	4	570,89
-Con manodopera extrafamiliare prevalente	922	8.154,02	733,24	8.887,26	894	7.915,67
Fino a 0,49	47	13,49	0,30	13,79	46	13,49
0,50 - 0,99	90	61,59	1,40	62,99	88	61,59
1,00 - 1,99	189	251,31	1,10	252,41	187	250,01
2,00 - 2,99	112	255,66	4,88	260,54	107	249,03
3,00 - 4,99	138	516,66	3,23	519,89	134	505,44
5,00 - 9,99	136	917,82	6,00	923,82	134	910,22
10,00 - 19,99	112	1.463,67	28,28	1.491,95	107	1.422,82
20,00 - 29,99	38	847,10	25,05	872,15	35	801,05
30,00 - 49,99	23	893,16	—	893,16	23	893,16
50,00 - 99,99	26	1.679,77	—	1.679,77	26	1.679,77
100,00 e oltre	11	1.253,79	663,00	1.916,79	7	1.129,09
CONDUZIONE CON SALARIATI E/O COMPARTICIPANTI (in economia)	536	97.505,85	2.168,23	99.674,08	510	96.394,64
Fino a 0,49	15	5,10	—	5,10	15	5,10
0,50 - 0,99	22	13,98	—	13,98	22	13,98
1,00 - 1,99	51	66,00	—	66,00	51	66,00
2,00 - 2,99	34	76,78	2,00	78,78	33	76,78
3,00 - 4,99	29	109,02	—	109,02	29	109,02
5,00 - 9,99	71	466,67	13,08	479,75	68	451,54
10,00 - 19,99	79	1.102,06	25,20	1.127,26	76	1.075,13
20,00 - 29,99	44	984,40	61,50	1.045,90	39	935,40
30,00 - 49,99	43	1.538,52	73,80	1.612,32	41	1.527,52
50,00 - 99,99	44	2.664,78	300,91	2.965,69	39	2.614,04
100,00 e oltre	104	90.478,54	1.691,74	92.170,28	97	89.520,13
CONDUZIONE A COLONIA PARZIARIA APPODERATA (mezzadria) ED ALTRA FORMA DI CONDUZIONE	467	4.599,78	291,20	4.890,98	441	4.542,94
Fino a 0,49	1	0,18	—	0,18	1	0,18
0,50 - 0,99	11	6,42	1,40	7,82	9	6,12
1,00 - 1,99	31	42,10	—	42,10	31	42,10
2,00 - 2,99	22	48,05	3,68	51,73	20	47,38
3,00 - 4,99	62	241,13	4,50	245,63	61	241,13
5,00 - 9,99	181	1.204,28	45,92	1.250,20	173	1.193,66
10,00 - 19,99	119	1.433,22	90,20	1.523,42	110	1.406,97
20,00 - 29,99	20	426,79	24,00	450,79	18	407,79
30,00 - 49,99	12	415,51	38,50	454,01	11	415,51
50,00 - 99,99	5	242,84	83,00	325,84	4	242,84
100,00 e oltre	3	539,26	—	539,26	3	539,26
TOTALE	20.302	195.426,84	11.790,04	207.216,88	17.684	184.106,27
Fino a 0,49	1.211	354,66	16,98	371,64	1.132	346,07
0,50 - 0,99	2.024	1.355,44	52,23	1.407,67	1.890	1.311,86
1,00 - 1,99	4.591	5.970,91	298,22	6.269,13	4.175	5.678,38
2,00 - 2,99	3.063	6.823,21	338,88	7.162,09	2.750	6.420,69
3,00 - 4,99	3.610	12.717,11	675,12	13.392,23	3.140	11.609,35
5,00 - 9,99	3.364	20.770,48	1.775,64	22.546,12	2.725	18.137,56
10,00 - 19,99	1.547	18.363,21	2.149,48	20.512,69	1.188	15.661,02
20,00 - 29,99	350	7.118,27	1.088,65	8.206,92	252	5.931,48
30,00 - 49,99	239	7.702,11	1.074,65	8.776,76	177	6.526,85
50,00 - 99,99	149	8.384,86	1.559,01	9.943,87	116	7.811,10
100,00 e oltre	154	105.866,58	2.763,18	108.629,76	139	104.673,91

**titolo di possesso della superficie totale e zona altimetrica
TOTALE
in ettari**

FORME DI CONDUZIONE CLASSI DI SUPERFICIE TOTALE Ettari	SOLO AFFITTO		PARTE IN PROPRIETÀ E PARTE IN AFFITTO			FORME DI CONDUZIONE CLASSI DI SUPERFICIE TOTALE Ettari
	Aziende	Superficie	Aziende	Superficie		
				proprietà	affitto	
CONDUZIONE DIRETTA DEL COLTIVATORE	274	1.378,96	2.292	10.152,52	7.951,65	18.104,17
-Con solo manodopera familiare	242	1.240,01	2.059	8.946,24	6.585,33	15.531,57
Fino a 0,49	24	7,59	36	7,11	5,22	12,33
0,50 - 0,99	20	13,04	92	36,50	30,74	67,24
1,00 - 1,99	67	82,11	300	258,86	184,34	443,20
2,00 - 2,99	33	73,07	244	358,05	222,97	581,02
3,00 - 4,99	32	115,86	394	1.011,45	488,63	1.500,08
5,00 - 9,99	37	238,88	539	1.324,44	1.324,44	3.708,32
10,00 - 19,99	21	267,01	302	2.461,64	1.626,14	4.087,78
20,00 - 29,99	4	87,57	77	1.009,21	789,81	1.799,02
30,00 - 49,99	1	32,20	52	977,52	886,59	1.864,11
50,00 - 99,99	2	126,00	22	432,02	926,45	1.358,47
100,00 e oltre	1	180,00	1	10,00	100,00	110,00
-Con manodopera familiare prevalente	28	121,25	209	967,93	650,78	1.618,71
Fino a 0,49	8	2,38	10	1,48	1,49	2,97
0,50 - 0,99	3	1,80	15	6,78	3,85	10,63
1,00 - 1,99	8	10,22	39	34,37	20,45	54,82
2,00 - 2,99	2	4,90	26	37,17	25,38	62,55
3,00 - 4,99	2	8,32	37	85,09	54,58	139,67
5,00 - 9,99	3	17,00	47	215,69	113,64	329,33
10,00 - 19,99	1	18,98	18	146,52	93,67	240,19
20,00 - 29,99	—	—	7	63,53	100,72	164,25
30,00 - 49,99	—	—	6	186,74	43,56	230,30
50,00 - 99,99	1	57,65	2	91,00	65,00	156,00
100,00 e oltre	—	—	2	99,56	128,44	228,00
-Con manodopera extrafamiliare prevalente	4	17,70	24	238,35	715,54	953,89
Fino a 0,49	1	0,30	—	—	—	—
0,50 - 0,99	2	1,40	—	—	—	—
1,00 - 1,99	—	—	2	1,30	1,10	2,40
2,00 - 2,99	—	—	5	6,63	4,88	11,51
3,00 - 4,99	—	—	4	11,22	3,23	14,45
5,00 - 9,99	—	—	2	7,60	6,00	13,60
10,00 - 19,99	1	16,00	4	40,85	12,28	53,13
20,00 - 29,99	—	—	3	46,05	25,05	71,10
30,00 - 49,99	—	—	—	—	—	—
50,00 - 99,99	—	—	—	—	—	—
100,00 e oltre	—	—	4	124,70	663,00	787,70
CONDUZIONE CON SALARIATI E/O COMPARTICIPANTI (in economia)	7	563,95	19	1.111,21	1.604,28	2.715,49
Fino a 0,49	—	—	—	—	—	—
0,50 - 0,99	—	—	—	—	—	—
1,00 - 1,99	—	—	—	—	—	—
2,00 - 2,99	1	2,00	—	—	—	—
3,00 - 4,99	—	—	—	—	—	—
5,00 - 9,99	—	—	3	15,13	13,08	28,21
10,00 - 19,99	1	13,00	2	26,93	12,20	39,13
20,00 - 29,99	1	20,50	4	49,00	41,00	90,00
30,00 - 49,99	—	—	2	11,00	73,80	84,80
50,00 - 99,99	3	236,45	2	50,74	64,46	115,20
100,00 e oltre	1	292,00	6	958,41	1.399,74	2.358,15
CONDUZIONE A COLONIA PARZIARIA APPODERATA (mezzadria) ED ALTRA FORMA DI CONDUZIONE	17	256,63	9	56,84	34,57	91,41
Fino a 0,49	—	—	—	—	—	—
0,50 - 0,99	1	0,80	1	0,30	0,60	0,90
1,00 - 1,99	—	—	—	—	—	—
2,00 - 2,99	1	2,18	1	0,67	1,50	2,17
3,00 - 4,99	1	4,50	—	—	—	—
5,00 - 9,99	6	44,10	2	10,62	1,82	12,44
10,00 - 19,99	5	6				

segue TAV. 41 — Aziende per forma di conduzione, classe di superficie totale,

B -

Superficie

FORME DI CONDUZIONE CLASSI DI SUPERFICIE TOTALE Ettari	TOTALE				SOLO PROPRIETÀ	
	Aziende	Superficie		TOTALE	Aziende	Superficie
		proprietà	affitto			
CONDUZIONE DIRETTA DEL COLTIVATORE	11.535	65.681,37	6.921,12	72.602,49	9.736	58.482,16
-Con solo manodopera familiare	9.950	56.937,42	5.941,79	62.879,21	8.335	50.453,87
Fino a 0,49	466	136,82	8,60	145,42	421	130,50
0,50 - 0,99	718	478,46	28,34	506,80	635	448,25
1,00 - 1,99	1.914	2.546,08	146,72	2.692,80	1.688	2.364,28
2,00 - 2,99	1.617	3.646,40	158,97	3.805,37	1.451	3.410,15
3,00 - 4,99	2.003	7.040,51	416,91	7.457,42	1.704	6.320,62
5,00 - 9,99	2.004	12.315,17	1.200,88	13.516,05	1.575	10.541,60
10,00 - 19,99	886	10.363,42	1.436,44	11.799,86	644	8.555,19
20,00 - 29,99	159	3.024,94	686,15	3.711,09	95	2.223,48
30,00 - 49,99	109	3.123,70	779,29	3.902,99	66	2.379,13
50,00 - 99,99	48	2.417,38	799,49	3.216,87	32	2.246,13
100,00 e oltre	26	11.844,54	280,00	12.124,54	24	11.834,54
-Con manodopera familiare prevalente	1.205	4.877,95	544,10	5.422,05	1.033	4.299,87
Fino a 0,49	138	40,22	2,88	43,10	123	38,88
0,50 - 0,99	157	105,32	3,35	108,67	143	98,64
1,00 - 1,99	272	359,64	17,71	377,35	241	333,43
2,00 - 2,99	167	371,07	19,27	390,34	149	346,17
3,00 - 4,99	211	739,12	50,38	789,50	181	675,21
5,00 - 9,99	168	1.001,55	107,24	1.108,79	129	834,69
10,00 - 19,99	54	645,53	93,27	738,80	39	535,35
20,00 - 29,99	16	316,56	65,41	381,97	11	263,12
30,00 - 49,99	9	317,86	13,50	331,36	7	249,86
50,00 - 99,99	9	511,87	92,65	604,52	7	476,87
100,00 e oltre	4	469,21	78,44	547,65	3	447,65
-Con manodopera extrafamiliare prevalente	380	3.866,00	435,23	4.301,23	368	3.728,42
Fino a 0,49	18	5,77	—	5,77	18	5,77
0,50 - 0,99	36	25,37	—	25,37	36	25,37
1,00 - 1,99	76	103,40	0,10	103,50	75	102,20
2,00 - 2,99	41	94,36	1,88	96,24	39	91,23
3,00 - 4,99	59	221,51	2,20	223,71	57	217,11
5,00 - 9,99	55	377,13	4,00	381,13	54	372,53
10,00 - 19,99	47	632,05	2,00	634,05	46	615,55
20,00 - 29,99	20	425,95	25,05	451,00	17	379,90
30,00 - 49,99	8	333,75	—	333,75	8	333,75
50,00 - 99,99	14	905,42	—	905,42	14	905,42
100,00 e oltre	6	741,29	400,00	1.141,29	4	679,59
CONDUZIONE CON SALARIATI E/O COMPARTICIPANTI (in economia)	248	86.135,65	1.598,39	87.734,04	234	85.476,31
Fino a 0,49	3	0,93	—	0,93	3	0,93
0,50 - 0,99	7	4,49	—	4,49	7	4,49
1,00 - 1,99	13	16,53	—	16,53	13	16,53
2,00 - 2,99	10	20,25	2,00	22,25	9	20,25
3,00 - 4,99	10	37,45	—	37,45	10	37,45
5,00 - 9,99	23	153,93	—	153,93	23	153,93
10,00 - 19,99	33	469,80	25,20	495,00	30	442,87
20,00 - 29,99	21	480,70	12,00	492,70	20	472,70
30,00 - 49,99	23	830,53	43,00	873,53	22	829,53
50,00 - 99,99	23	1.305,76	236,45	1.542,21	20	1.305,76
100,00 e oltre	82	82.815,28	1.279,74	84.095,02	77	82.191,87
CONDUZIONE A COLONIA PARZIARIA APPODERATA (mezzadria) ED ALTRA FORMA DI CONDUZIONE	249	2.479,95	86,75	2.566,70	238	2.424,11
Fino a 0,49	—	—	—	—	—	—
0,50 - 0,99	8	5,32	0,60	5,92	7	5,02
1,00 - 1,99	22	30,83	—	30,83	22	30,83
2,00 - 2,99	16	33,67	3,68	37,35	14	33,00
3,00 - 4,99	36	138,38	—	138,38	36	138,38
5,00 - 9,99	95	656,71	1,82	658,53	93	646,09
10,00 - 19,99	53	646,43	18,15	664,58	50	621,18
20,00 - 29,99	7	131,88	24,00	155,88	5	112,88
30,00 - 49,99	7	212,66	38,50	251,16	6	212,66
50,00 - 99,99	3	188,81	—	188,81	3	188,81
100,00 e oltre	2	435,26	—	435,26	2	435,26
TOTALE	12.032	154.296,97	8.606,26	162.903,23	10.208	146.382,58
Fino a 0,49	625	183,74	11,48	195,22	565	176,08
0,50 - 0,99	926	618,96	32,29	651,25	828	581,77
1,00 - 1,99	2.297	3.056,48	164,53	3.221,01	2.039	2.847,27
2,00 - 2,99	1.851	4.165,75	185,80	4.351,55	1.662	3.900,80
3,00 - 4,99	2.319	8.176,97	469,49	8.646,46	1.988	7.388,77
5,00 - 9,99	2.345	14.504,49	1.313,94	15.818,43	1.874	12.548,84
10,00 - 19,99	1.073	12.757,23	1.575,06	14.332,29	809	10.770,14
20,00 - 29,99	223	4.380,03	812,61	5.192,64	148	3.452,08
30,00 - 49,99	156	4.818,50	874,29	5.692,79	109	4.004,93
50,00 - 99,99	97	5.329,24	1.128,59	6.457,83	76	5.122,99
100,00 e oltre	120	96.305,58	2.038,18	98.343,76	110	95.588,91

titolo di possesso della superficie totale e zona altimetrica

MONTAGNA

in ettari

Aziende	Superficie	PARTE IN PROPRIETÀ E PARTE IN AFFITTO				FORME DI CONDUZIONE CLASSI DI SUPERFICIE TOTALE Ettari	
		Aziende	Superficie		TOTALE		
			proprietà	affitto			
SOLO AFFITTO	149	947,36	1.650	7.199,21	5.973,76	13.172,97	CONDUZIONE DIRETTA DEL COLTIVATORE
130	833,38	1.485	6.483,55	5.108,41	11.591,96	-Con solo manodopera familiare	
13	4,19	32	6,32	4,41	10,73	Fino a 0,49	
11	6,65	72	30,21	21,69	51,90	0,50 - 0,99	
28	35,52	198	181,80	111,20	293,00	1,00 - 1,99	
12	26,27	154	236,25	132,70	368,95	2,00 - 2,99	
25	93,16	274	719,89	323,75	1.043,64	3,00 - 4,99	
26	171,28	403	1.773,57	1.029,60	2.803,17	5,00 - 9,99	
9	113,54	233	1.808,23	1.322,90	3.131,13	10,00 - 19,99	
2	44,57	62	801,46	641,58	1.443,04	20,00 - 29,99	
1	32,20	42	744,57	747,09	1.491,66	30,00 - 49,99	
2	126,00	14	171,25	673,49	844,74	50,00 - 99,99	
1	180,00	1	10,00	100,00	110,00	100,00 e oltre	
19	113,98	153	578,08	430,12	1.008,20	-Con manodopera familiare prevalente	
6	1,53	9	1,34	1,35	2,69	Fino a 0,49	
4	5,60	14	6,68	3,35	10,03	0,50 - 0,99	
2	4,90	16	26,21	12,11	38,32	1,00 - 1,99	
2	8,32	28	24,90	14,37	39,27	2,00 - 2,99	
3	17,00	36	63,91	42,06	105,97	3,00 - 4,99	
1	18,98	14	166,86	90,24	257,10	5,00 - 9,99	
5	—	5	110,18	74,29	184,47	10,00 - 19,99	
2	—	2	53,44	65,41	118,85	20,00 - 29,99	
1	57,65	1	68,00	13,50	81,50	30,00 - 49,99	
1	—	1	35,00	35,00	70,00	50,00 - 99,99	
1	—	1	21,56	78,44	100,00	100,00 e oltre	
12	—	12	137,58	435,23	572,81	-Con manodopera extrafamiliare prevalente	
1	—	—	—	—	—	Fino a 0,49	
1	—	1	1,20	0,10	1,30	0,50 - 0,99	
2	—	2	3,13	1,88	5,01	1,00 - 1,99	
2	—	2	4,40	2,20	6,60	2,00 - 2,99	
1	—	1	4,60	4,00	8,60	3,00 - 4,99	
3	—	3	16,50	2,00	18,50	5,00 - 9,99	
1	—	1	46,05	25,05	71,10	10,00 - 19,99	
2	—	2	—	—	—	20,00 - 29,99	
2	—	2	—	—	—	30,00 - 49,99	
2	—	2	61,70	400,00	461,70	50,00 - 99,99	
2	—	2	—	—	—	100,00 e oltre	
CONDUZIONE CON SALARIATI E/O COMPARTICIPANTI (in economia)	5	251,45	9	659,34	1.346,94	2.006,28	CONDUZIONE CON SALARIATI E/O COMPARTICIPANTI (in economia)
1	—	—	—	—	—	—	Fino a 0,49
1	—	—	—	—	—	—	0,50 - 0,99
1	—	—	—	—	—	—	1,00 - 1,99
1	2,00	—	—	—	—	—	2,00 - 2,99
1	—	—	—	—	—	—	3,00 - 4,99
1	—	—	—	—	—	—	5,00 - 9,99
1	13,00	2	26,93	12,20	39,13	10,00 - 19,99	
1	—	1	8,00	12,00	20,00	20,00 - 29,99	
1	—	1	1,00	43,00	44,00	30,00 - 49,99	
3	236,45	—	—	—	—	—	50,00 - 99,99
5	—	5	623,41	1.279,74	1.903,15	100,00 e oltre	
CONDUZIONE A COLONIA PARZIARIA APPODERATA (mezzadria) ED ALTRA FORMA DI CONDUZIONE	3	62,18	8	55,84	24,57	80,41	CONDUZIONE A COLONIA PARZIARIA APPODERATA (mezzadria) ED ALTRA FORMA DI CONDUZIONE
1	—	—	—	—	—	—	Fino a 0,49
1	—	1	0,30	0,60	0,90	0,50 - 0,99	
1	2,18	1	0,67	1,50	2,17	1,00 - 1,99	
2	—	2	10,62	1,82	12,44	2,00 - 2,99	
3	—	3	25,25	18,15	43,40	3,00 - 4,99	
1	21,50	1	19,00	2,50	21,5		

segue TAV. 41 — Aziende per forma di conduzione, classe di superficie totale,
C -
Superficie

FORME DI CONDUZIONE CLASSI DI SUPERFICIE TOTALE Ettari	TOTALE				SOLO PROPRIETÀ	
	Aziende	Superficie			Aziende	Superficie
		proprietà	affitto	TOTALE		
CONDUZIONE DIRETTA DEL COLTIVATORE	7.784	27.639,84	2.409,49	30.049,33	6.997	24.686,53
-Con solo manodopera familiare	6.325	19.473,63	1.883,55	21.357,18	5.639	17.010,94
Fino a 0,49	485	141,02	4,21	145,23	470	140,23
0,50 - 0,99	886	595,10	15,44	610,54	857	588,81
1,00 - 1,99	1.893	2.400,73	119,73	2.520,46	1.752	2.323,67
2,00 - 2,99	981	2.136,22	137,07	2.273,29	870	2.014,42
3,00 - 4,99	1.046	3.639,37	187,58	3.826,95	919	3.347,81
5,00 - 9,99	695	4.173,42	379,12	4.552,54	548	3.563,11
10,00 - 19,99	239	2.631,03	456,71	3.087,74	158	1.977,62
20,00 - 29,99	54	1.100,39	191,23	1.291,62	37	892,64
30,00 - 49,99	29	944,83	139,50	1.084,33	19	711,88
50,00 - 99,99	13	631,52	252,96	884,48	5	370,75
100,00 e oltre	4	1.080,00	—	1.080,00	4	1.080,00
-Con manodopera familiare prevalente	897	3.878,19	227,93	4.106,12	832	3.488,34
Fino a 0,49	59	17,83	0,99	18,82	56	17,69
0,50 - 0,99	140	94,57	2,30	96,87	136	94,47
1,00 - 1,99	241	305,05	12,96	318,01	225	296,89
2,00 - 2,99	130	289,03	11,01	300,04	120	276,76
3,00 - 4,99	121	431,30	12,52	443,82	112	410,12
5,00 - 9,99	109	691,57	23,40	714,97	98	642,74
10,00 - 19,99	58	724,28	19,38	743,66	54	687,94
20,00 - 29,99	19	418,09	35,31	453,40	17	408,00
30,00 - 49,99	14	468,53	30,06	498,59	10	349,79
50,00 - 99,99	4	236,70	30,00	266,70	3	180,70
100,00 e oltre	2	201,24	50,00	251,24	1	123,24
-Con manodopera extrafamiliare prevalente	542	4.288,02	298,01	4.586,03	526	4.187,25
Fino a 0,49	29	7,72	0,30	8,02	28	7,72
0,50 - 0,99	54	36,22	1,40	37,62	52	36,22
1,00 - 1,99	113	147,91	1,00	148,91	112	147,81
2,00 - 2,99	71	161,30	3,00	164,30	68	157,80
3,00 - 4,99	79	295,15	1,03	296,18	77	288,33
5,00 - 9,99	81	540,69	2,00	542,69	80	537,69
10,00 - 19,99	65	831,62	26,28	857,90	61	807,27
20,00 - 29,99	18	421,15	—	421,15	18	421,15
30,00 - 49,99	15	559,41	—	559,41	15	559,41
50,00 - 99,99	12	774,35	—	774,35	12	774,35
100,00 e oltre	5	512,50	263,00	775,50	3	449,50
CONDUZIONE CON SALARIATI E/O COMPARTICIPANTI (in economia)	288	11.370,20	569,84	11.940,04	276	10.918,33
Fino a 0,49	12	4,17	—	4,17	12	4,17
0,50 - 0,99	15	9,49	—	9,49	15	9,49
1,00 - 1,99	38	49,47	—	49,47	38	49,47
2,00 - 2,99	24	56,53	—	56,53	24	56,53
3,00 - 4,99	19	71,57	—	71,57	19	71,57
5,00 - 9,99	48	312,74	13,08	325,82	45	297,61
10,00 - 19,99	46	632,26	—	632,26	46	632,26
20,00 - 29,99	23	503,70	49,50	553,20	19	462,70
30,00 - 49,99	20	707,99	30,80	738,79	19	697,99
50,00 - 99,99	21	1.359,02	64,46	1.423,48	19	1.308,28
100,00 e oltre	22	7.663,26	412,00	8.075,26	20	7.328,26
CONDUZIONE A COLONIA PARZIARIA APPODERATA (mezzadria) ED ALTRA FORMA DI CONDUZIONE	218	2.119,83	204,45	2.324,28	203	2.118,83
Fino a 0,49	1	0,18	—	0,18	1	0,18
0,50 - 0,99	3	1,10	0,80	1,90	2	1,10
1,00 - 1,99	9	11,27	—	11,27	9	11,27
2,00 - 2,99	6	14,38	—	14,38	6	14,38
3,00 - 4,99	26	102,75	4,50	107,25	25	102,75
5,00 - 9,99	86	547,57	44,10	591,67	80	547,57
10,00 - 19,99	66	786,79	72,05	858,84	60	785,79
20,00 - 29,99	13	294,91	—	294,91	13	294,91
30,00 - 49,99	5	202,85	—	202,85	5	202,85
50,00 - 99,99	2	54,03	83,00	137,03	1	54,03
100,00 e oltre	1	104,00	—	104,00	1	104,00
TOTALE	8.270	41.129,87	3.183,78	44.313,65	7.476	37.723,69
Fino a 0,49	586	170,92	5,50	176,42	567	169,99
0,50 - 0,99	1.098	736,48	19,94	756,42	1.062	730,09
1,00 - 1,99	2.294	2.914,43	133,69	3.048,12	2.136	2.829,11
2,00 - 2,99	1.212	2.657,46	151,08	2.808,54	1.088	2.519,89
3,00 - 4,99	1.291	4.540,14	205,63	4.745,77	1.152	4.220,58
5,00 - 9,99	1.019	6.265,99	461,70	6.727,69	851	5.588,72
10,00 - 19,99	474	5.605,98	574,42	6.180,40	379	4.890,88
20,00 - 29,99	127	2.738,24	276,04	3.014,28	104	2.479,40
30,00 - 49,99	83	2.883,61	200,36	3.083,97	68	2.521,92
50,00 - 99,99	52	3.055,62	430,42	3.486,04	40	2.688,11
100,00 e oltre	34	9.561,00	725,00	10.286,00	29	9.085,00

titolo di possesso della superficie totale e zona altimetrica
COLLINA
in ettari

SOLO AFFITTO		PARTE IN PROPRIETÀ E PARTE IN AFFITTO				FORME DI CONDUZIONE CLASSI DI SUPERFICIE TOTALE Ettari
Aziende	Superficie	Aziende	Superficie			
			proprietà	affitto	TOTALE	
125	431,60	642	2.953,31	1.977,89	4.931,20	CONDUZIONE DIRETTA DEL COLTIVATORE
112	406,63	574	2.462,69	1.476,92	3.939,61	-Con solo manodopera familiare
11	3,40	4	0,81	0,81	1,60	Fino a 0,49
9	6,39	20	6,29	9,05	15,34	0,50 - 0,99
39	46,59	102	77,06	73,14	150,20	1,00 - 1,99
21	46,80	90	121,80	90,27	212,07	2,00 - 2,99
7	22,70	120	291,56	164,88	456,44	3,00 - 4,99
11	84,28	136	610,31	294,84	905,15	5,00 - 9,99
12	153,47	69	653,41	303,24	956,65	10,00 - 19,99
2	43,00	15	207,75	148,23	355,98	20,00 - 29,99
—	—	10	232,95	139,50	372,45	30,00 - 49,99
—	—	8	260,77	252,96	513,73	50,00 - 99,99
—	—	—	—	—	—	100,00 e oltre
9	7,27	56	389,85	220,66	610,51	-Con manodopera familiare prevalente
2	0,85	1	0,14	0,14	0,28	Fino a 0,49
3	1,80	1	0,10	0,50	0,60	0,50 - 0,99
4	4,62	12	8,16	8,34	16,50	1,00 - 1,99
—	—	10	12,27	11,01	23,28	2,00 - 2,99
—	—	9	21,18	12,52	33,70	3,00 - 4,99
—	—	11	48,83	23,40	72,23	5,00 - 9,99
—	—	4	36,34	19,38	55,72	10,00 - 19,99
—	—	2	10,09	35,31	45,40	20,00 - 29,99
—	—	4	118,74	30,06	148,80	30,00 - 49,99
—	—	1	56,00	30,00	86,00	50,00 - 99,99
—	—	1	78,00	50,00	128,00	100,00 e oltre
4	17,70	12	100,77	280,31	381,08	-Con manodopera extrafamiliare prevalente
1	0,30	—	—	—	—	Fino a 0,49
2	1,40	—	—	—	—	0,50 - 0,99
—	—	1	0,10	1,00	1,10	1,00 - 1,99
—	—	3	3,50	3,00	6,50	2,00 - 2,99
—	—	2	6,82	1,03	7,85	3,00 - 4,99
—	—	1	3,00	2,00	5,00	5,00 - 9,99
1	16,00	3	24,35	10,28	34,63	10,00 - 19,99
—	—	—	—	—	—	20,00 - 29,99
—	—	—	—	—	—	30,00 - 49,99
—	—	—	—	—	—	50,00 - 99,99
—	—	2	63,00	263,00	326,00	100,00 e oltre
2	312,50	10	451,87	257,34	709,21	CONDUZIONE CON SALARIATI E/O COMPARTICIPANTI (in economia)
—	—	—	—	—	—	Fino a 0,49
—	—	—	—	—	—	0,50 - 0,99
—	—	—	—	—	—	1,00 - 1,99
—	—	—	—	—	—	2,00 - 2,99
—	—	—	—	—	—	3,00 - 4,99
—	—	3	15,13	13,08	28,21	5,00 - 9,99
—	—	—	—	—	—	10,00 - 19,99
1	20,50	3	41,00	29,00	70,00	20,00 - 29,99
—	—	1	10,00	30,80	40,80	30,00 - 49,99
—	—	2	50,74	64,46	115,20	50,00 - 99,99
1	292,00	1	335,00	120,00	455,00	100,00 e oltre
14	194,45	1	1,00	10,00	11,00	CONDUZIONE A COLONIA PARZIARIA APPODERATA (mezzadria) ED ALTRA FORMA DI CONDUZIONE
—	—	—	—	—	—	Fino a 0,49
1	0,80	—	—	—	—	0,50 - 0,99
—	—	—	—	—	—	1,00 - 1,99
—	—	—	—	—	—	2,00 - 2,99
—	—	—	—	—	—	3,00 - 4,99
1	4,50	—	—	—	—	5,00 - 9,99
6	44,10	—	—	—	—	10,00 - 19,99
5	62,05	1	1,00	10,00	11,00	20,00 - 29,99
—	—	—	—	—	—	30,00 - 49,99
—	—	—	—	—	—	50,00 - 99,99
1	83,00	—	—	—	—	100,00 e oltre
141	938,55	653	3.406,18	2.245,23	5.651,41	TOTALE
14	4,55	5	0,93	0,95	1,88	Fino a 0,49
15	10,39	21	6,39	9,55	15,94	0,50 - 0,99
43	51,21	115	85,32	82,48	167,80	1,00 - 1,99
21	46,80	103	137,57	104,28	241,85</	

TAV. 42 — Aziende e superficie delle principali coltivazioni per classe di superficie totale, forma di utilizzazione dei terreni e zona altimetrica

A - TOTALE - AZIENDE

FORME DI UTILIZZAZIONE DEI TERRENI E COLTIVAZIONI	CLASSI DI SUPERFICIE TOTALE (ettari)							TOTALE
	Fino a 0,99	1,00 — 1,99	2,00 — 4,99	5,00 — 9,99	10,00 — 19,99	20,00 — 49,99	50,00 ed oltre	
SEMINATIVI	1.799	2.932	5.006	2.812	1.245	471	179	14.444
Cereali	673	1.368	2.995	1.999	945	360	144	8.484
di cui:								
frumento	419	1.024	2.427	1.746	855	308	132	6.911
granoturco	301	535	1.041	663	329	125	64	3.058
riso	—	—	—	—	—	—	—	—
Patata	349	776	1.703	988	451	157	37	4.461
Barbabettoia da zucchero	16	56	159	161	67	17	16	492
Piante industriali	—	—	2	—	1	2	5	10
di cui:								
tabacco	—	—	1	—	—	—	1	2
Ortive	443	800	1.349	758	326	133	49	3.858
-In piena aria	442	800	1.349	758	326	133	49	3.857
di cui: carciofo	14	30	33	16	13	6	1	113
fragola	1	6	5	5	—	—	—	17
pomodoro	130	160	322	166	54	21	4	857
-Protette	1	1	—	—	—	—	—	2
in serra	—	—	—	—	—	—	—	—
in tunnels, campane, ecc.	1	1	—	—	—	—	—	2
Fiori e piante ornamentali	7	1	2	4	—	—	—	14
di cui: in piena aria	7	1	2	3	—	—	—	13
in serra	—	1	1	—	—	—	—	2
Foraggiere avvicendate	601	1.162	2.406	1.547	793	310	121	6.940
PRATI PERMANENTI E PASCOLI	381	1.356	3.208	2.082	1.069	433	242	8.771
Prati permanenti	264	861	2.087	1.381	721	269	125	5.708
Pascoli	127	622	1.824	1.396	841	369	206	5.385
COLTIVAZIONI LEGNOSE AGRARIE	2.832	3.681	4.663	2.125	824	308	111	14.544
Vite	2.064	2.733	3.909	1.896	707	242	84	11.635
di cui per la produzione di:								
-Vini a denominazione di origine controllata (vini DOC)	—	—	—	—	—	—	—	—
-Altri vini (compresi i vini da tavola con indicazione geografica)	2.060	2.729	3.903	1.894	707	242	84	11.619
-Uva da tavola	6	17	24	10	4	2	1	64
Olivo	1.820	2.549	2.987	1.233	515	219	82	9.405
Agrumi	—	—	—	—	—	—	—	—
di cui:								
arancio	—	—	—	—	—	—	—	—
limone	—	—	—	—	—	—	—	—
Fruttiferi	225	451	561	254	114	47	16	1.668
di cui:								
melo	92	208	260	136	62	28	5	791
pero	72	164	193	97	47	21	5	599
pesco	121	236	257	119	56	21	5	815
mandorlo	14	29	42	28	3	4	2	122
nocciolo	39	105	161	84	34	13	7	443
Vivai	36	42	58	19	12	3	1	171
CASTAGNETI DA FRUTTO	114	379	919	500	243	99	46	2.300
SUPERFICIE AGRICOLA UTILIZZATA	3.233	4.590	6.673	3.364	1.547	589	303	20.299
COLTURE BOSCHIVE	402	1.209	3.478	2.256	1.104	484	273	9.206
Pioppete	4	6	29	22	12	6	3	82
Boschi	399	1.204	3.474	2.253	1.103	483	272	9.188
SUPERFICIE AGRARIA NON UTILIZZATA	536	1.181	2.078	1.026	443	167	110	5.541
ALTRA SUPERFICIE	1.447	2.188	3.859	2.224	1.093	421	209	11.441
SUPERFICIE TOTALE	3.235	4.591	6.673	3.364	1.547	589	303	20.302

segue TAV. 42 — **Aziende e superficie delle principali coltivazioni per classe di superficie totale, forma di utilizzazione dei terreni e zona altimetrica**

A - TOTALE - SUPERFICIE INVESTITA (ettari)

FORME DI UTILIZZAZIONE DEI TERRENI E COLTIVAZIONI	CLASSI DI SUPERFICIE TOTALE (ettari)							TOTALE
	Fino a 0,99	1,00 — 1,99	2,00 — 4,99	5,00 — 9,99	10,00 — 19,99	20,00 — 49,99	50,00 ed oltre	
SEMINATIVI	456,38	1.817,63	6.239,63	7.589,84	6.908,51	5.218,15	7.442,91	35.673,05
Cereali	174,86	706,31	2.694,00	3.532,51	3.152,92	2.194,38	3.696,18	16.151,16
di cui:								
frumento	106,63	471,86	1.858,17	2.382,76	1.964,37	1.315,12	2.234,51	10.333,42
granoturco	51,16	153,08	439,87	484,50	462,69	380,98	874,13	2.846,41
riso	—	—	—	—	—	—	—	—
Patata	24,68	92,43	259,48	220,40	186,20	70,13	34,60	887,92
Barbabietola da zucchero	1,67	12,53	64,46	118,06	139,92	55,30	197,00	588,94
Piante industriali	—	—	1,60	—	2,28	5,50	53,00	62,38
di cui:								
tabacco	—	—	0,10	—	—	—	4,00	4,10
Ortive	53,55	121,26	216,64	163,72	78,49	48,88	17,50	700,04
-In piena aria	53,53	121,23	216,64	163,72	78,49	48,88	17,50	699,99
di cui: carciofo	0,41	0,96	1,15	0,55	0,42	0,27	0,05	3,81
fragola	0,01	0,11	2,22	0,07	—	—	—	2,41
pomodoro	5,44	9,79	18,68	18,06	5,59	1,80	0,45	59,81
-Protette	0,02	0,03	—	—	—	—	—	0,05
in serra	—	—	—	—	—	—	—	—
in tunnels, campane, ecc.	0,02	0,03	—	—	—	—	—	0,05
Fiori e piante ornamentali	0,70	0,90	1,53	7,44	—	—	—	10,57
di cui: in piena aria	0,70	0,80	1,33	5,44	—	—	—	8,27
in serra	—	0,10	0,20	—	—	—	—	0,30
Foraggiere avvicendate	140,47	645,68	2.448,46	3.094,22	3.033,46	2.591,55	3.184,61	15.138,45
PRATI PERMANENTI E PASCOLI	112,72	889,25	4.164,78	5.628,57	5.890,11	4.923,46	43.014,06	64.622,95
Prati permanenti	76,63	515,47	2.223,10	2.757,87	2.589,77	1.851,79	9.811,61	19.826,24
Pascoli	36,09	373,78	1.941,68	2.870,70	3.300,34	3.071,67	33.202,45	44.796,71
COLTIVAZIONI LEGNOSE AGRARIE	922,42	2.319,61	4.652,93	3.195,16	2.061,96	1.482,12	2.075,43	16.709,63
Vite	351,07	650,70	1.290,63	937,58	563,72	289,91	226,32	4.309,93
di cui per la produzione di:								
-Vini a denominazione di origine controllata (vini DOC)	—	—	—	—	—	—	—	—
-Altri vini (compresi i vini da tavola con indicazione geografica)	350,05	646,37	1.280,32	930,43	550,54	288,62	224,32	4.270,65
-Uva da tavola	0,27	2,23	3,97	2,02	1,35	0,70	2,00	12,54
Olivo	545,93	1.582,44	3.153,73	2.080,81	1.345,95	1.138,48	1.811,67	11.659,01
Agrumi	—	—	—	—	—	—	—	—
di cui:								
arancio	—	—	—	—	—	—	—	—
limone	—	—	—	—	—	—	—	—
Fruttiferi	23,01	82,41	190,90	163,24	106,06	51,02	36,94	653,58
di cui:								
melo	3,76	12,74	21,83	16,89	9,20	4,23	2,71	71,36
pero	3,32	9,13	16,69	12,92	6,94	2,57	2,41	53,98
pesco	6,26	19,33	42,73	34,76	27,54	8,33	4,80	143,75
mandorlo	0,66	1,73	2,99	3,24	0,59	0,13	2,01	11,35
nocciolo	3,81	22,99	63,48	53,14	31,81	18,65	19,00	212,88
Vivai	1,91	3,01	14,65	13,43	40,13	1,71	0,50	75,34
CASTAGNETI DA FRUTTO	27,37	140,00	553,97	458,04	335,88	284,65	466,58	2.266,29
SUPERFICIE AGRICOLA UTILIZZATA	1.518,89	5.166,49	15.611,31	16.871,61	15.196,26	11.908,38	52.998,98	119.271,92
COLTURE BOSCHIVE	80,49	452,71	2.738,49	3.731,17	3.967,99	4.119,83	60.002,34	75.093,02
Pioppete	0,95	1,71	11,08	14,98	10,80	6,30	1,64	47,46
Boschi	79,54	451,00	2.727,41	3.716,19	3.957,19	4.113,53	60.000,70	75.045,56
SUPERFICIE AGRARIA NON UTILIZZATA	112,34	488,59	1.821,26	1.576,66	1.036,53	741,82	2.417,95	8.195,15
ALTRA SUPERFICIE	67,59	161,34	381,26	366,68	311,91	213,65	3.154,36	4.656,79
SUPERFICIE TOTALE	1.779,31	6.269,13	20.552,32	22.546,12	20.512,69	16.963,68	118.573,63	207.216,88

segue TAV. 42 — Aziende e superficie delle principali coltivazioni per classe di superficie totale,
forma di utilizzazione dei terreni e zona altimetrica

B - MONTAGNA - AZIENDE

FORME DI UTILIZZAZIONE DEI TERRENI E COLTIVAZIONI	CLASSI DI SUPERFICIE TOTALE (ettari)							TOTALE
	Fino a 0,99	1,00 — 1,99	2,00 — 4,99	5,00 — 9,99	10,00 — 19,99	20,00 — 49,99	50,00 ed oltre	
SEMINATIVI	1.080	1.756	3.387	2.008	849	292	107	9.479
Cereali	564	1.010	2.188	1.455	638	216	85	6.156
di cui:								
frumento	364	808	1.814	1.303	601	200	79	5.169
granoturco	260	408	821	520	225	70	39	2.343
riso	—	—	—	—	—	—	—	—
Patata	315	723	1.589	938	421	146	32	4.164
Barbabietola da zucchero	16	55	158	160	67	17	14	487
Piante industriali	—	—	1	—	1	1	2	5
di cui:								
tabacco	—	—	1	—	—	—	—	1
Ortive	221	475	949	533	188	73	25	2.464
-In piena aria	220	475	949	533	188	73	25	2.463
di cui: carciofo	6	25	18	4	7	3	—	63
fragola	1	4	3	4	—	—	—	12
pomodoro	106	137	285	141	40	13	2	724
-Protette	1	—	—	—	—	—	—	1
in serra	—	—	—	—	—	—	—	—
in tunnels, campane, ecc.	1	—	—	—	—	—	—	1
Fiori e piante ornamentali	2	1	1	4	—	—	—	8
di cui: in piena aria	2	1	1	3	—	—	—	7
in serra	—	1	1	—	—	—	—	2
Foraggiere avvicendate	473	809	1.661	1.057	519	179	73	4.771
PRATI PERMANENTI E PASCOLI	264	1.009	2.604	1.719	866	316	190	6.968
Prati permanenti	189	647	1.766	1.194	613	229	98	4.736
Pascoli	85	481	1.509	1.184	708	277	169	4.413
COLTIVAZIONI LEGNOSE AGRARIE	1.205	1.510	2.266	1.130	370	119	45	6.645
Vite	914	1.222	2.011	1.046	328	92	31	5.644
di cui per la produzione di:								
-Vini a denominazione di origine controllata (vini DOC)	—	—	—	—	—	—	—	—
-Altri vini (compresi i vini da tavola con indicazione geografica)	914	1.221	2.009	1.046	328	92	31	5.641
-Uva da tavola	1	10	11	6	2	2	—	32
Olivo	451	557	745	287	94	40	21	2.195
Agrumi	—	—	—	—	—	—	—	—
di cui:								
arancio	—	—	—	—	—	—	—	—
limone	—	—	—	—	—	—	—	—
Fruttiferi	43	110	190	99	39	15	7	503
di cui:								
melo	18	36	65	47	23	9	1	199
pero	13	23	38	26	15	5	1	121
pesco	11	16	19	6	3	—	1	56
mandorlo	4	7	7	4	—	—	—	22
nocciolo	22	66	118	49	17	5	5	282
Vivai	27	33	49	19	6	2	—	136
CASTAGNETI DA FRUTTO	114	377	915	497	241	99	43	2.286
SUPERFICIE AGRICOLA UTILIZZATA	1.550	2.296	4.170	2.345	1.073	379	217	12.030
COLTURE BOSCHIVE	273	818	2.564	1.739	847	336	203	6.780
Pioppete	4	4	27	18	9	5	3	70
Boschi	270	815	2.561	1.738	846	335	202	6.767
SUPERFICIE AGRARIA NON UTILIZZATA	235	597	1.379	704	271	82	66	3.334
ALTRA SUPERFICIE	638	944	2.150	1.434	695	247	140	6.248
SUPERFICIE TOTALE	1.551	2.297	4.170	2.345	1.073	379	217	12.032

segue TAV. 42 — **Aziende e superficie delle principali coltivazioni per classe di superficie totale, forma di utilizzazione dei terreni e zona altimetrica**

B - MONTAGNA - SUPERFICIE INVESTITA (ettari)

FORME DI UTILIZZAZIONE DEI TERRENI E COLTIVAZIONI	CLASSI DI SUPERFICIE TOTALE (ettari)							TOTALE
	Fino a 0,99	1,00 — 1,99	2,00 — 4,99	5,00 — 9,99	10,00 — 19,99	20,00 — 49,99	50,00 ed oltre	
SEMINATIVI	323,28	1.181,45	4.141,18	5.195,54	4.329,90	2.646,97	4.351,61	22.169,93
Cereali	139,04	496,21	1.870,80	2.558,69	2.073,46	1.104,88	2.112,52	10.355,60
di cui:								
frumento	89,56	349,24	1.305,11	1.775,08	1.359,34	697,39	1.353,35	6.929,07
granoturco	41,64	106,21	322,47	381,30	325,61	203,95	557,33	1.938,51
riso	—	—	—	—	—	—	—	—
Patata	22,72	88,79	249,56	215,38	182,82	68,91	34,05	862,23
Barbabietola da zucchero	1,67	12,48	62,46	118,01	139,92	55,30	166,00	555,84
Piante industriali	—	—	0,10	—	2,28	4,00	25,00	31,38
di cui:								
tabacco	—	—	0,10	—	—	—	—	0,10
Ortive	28,22	75,47	152,79	113,84	45,23	37,29	6,90	459,74
-In piena aria	28,20	75,47	152,79	113,84	45,23	37,29	6,90	459,72
di cui: carciofo	0,22	0,76	0,36	0,12	0,18	0,16	—	1,80
fragola	0,01	0,09	0,11	0,06	—	—	—	0,27
pomodoro	4,75	8,93	16,56	16,68	2,14	1,35	0,30	50,71
-Protette	0,02	—	—	—	—	—	—	0,02
in serra	—	—	—	—	—	—	—	—
in tunnels, campane, ecc.	0,02	—	—	—	—	—	—	0,02
Fiori e piante ornamentali	0,20	0,90	1,50	7,44	—	—	—	10,04
di cui: in piena aria	0,20	0,80	1,30	5,44	—	—	—	7,74
in serra	—	0,10	0,20	—	—	—	—	0,30
Foraggere avvicendate	106,56	424,08	1.549,94	1.950,02	1.730,43	1.218,60	1.890,77	8.870,40
PRATI PERMANENTI E PASCOLI	77,16	681,53	3.504,59	4.898,98	5.120,05	4.017,60	41.157,11	59.457,02
Prati permanenti	55,75	392,28	1.897,86	2.417,40	2.232,92	1.595,37	9.282,53	17.874,11
Pascoli	21,41	289,25	1.606,73	2.481,58	2.887,13	2.422,23	31.874,58	41.582,91
COLTIVAZIONI LEGNOSE AGRARIE	282,52	586,63	1.224,47	822,56	412,99	308,42	432,15	4.067,74
Vite	121,50	221,07	508,81	406,90	194,37	64,01	33,41	1.550,07
di cui per la produzione di:								
-Vini a denominazione di origine controllata (vini DOC)	—	—	—	—	—	—	—	—
-Altri vini (compresi i vini da tavola con indicazione geografica)	120,95	218,22	500,41	401,14	182,29	62,72	33,41	1.519,14
-Uva da tavola	0,05	1,45	2,41	0,63	0,25	0,70	—	5,49
Olivo	152,38	335,72	626,87	340,06	157,14	227,61	375,74	2.215,52
Agrumi	—	—	—	—	—	—	—	—
di cui:								
arancio	—	—	—	—	—	—	—	—
limone	—	—	—	—	—	—	—	—
Fruttiferi	7,14	27,83	76,62	62,17	26,04	12,10	23,00	234,90
di cui:								
melo	1,01	3,87	8,13	6,27	2,55	2,40	1,00	25,23
pero	0,98	1,56	3,68	2,22	1,65	0,70	1,00	11,79
pesco	0,73	1,61	3,22	1,14	0,10	—	2,00	8,80
mandorlo	0,06	0,67	0,66	1,61	—	—	—	3,00
nocciolo	2,98	18,34	56,11	46,26	21,51	8,10	16,00	169,30
Vivai	1,30	2,01	12,17	13,43	35,44	1,70	—	66,05
CASTAGNETI DA FRUTTO	27,37	139,70	553,44	456,24	335,33	284,65	461,08	2.257,81
SUPERFICIE AGRICOLA UTILIZZATA	710,33	2.589,31	9.423,68	11.373,32	10.198,27	7.255,64	46.401,95	87.952,50
COLTURE BOSCHIVE	57,67	316,99	2.103,42	3.054,85	3.266,36	3.165,11	53.599,35	65.563,75
Pioppete	0,95	1,60	10,08	13,20	9,60	4,80	1,64	41,87
Boschi	56,72	315,39	2.093,34	3.041,65	3.256,76	3.160,31	53.597,71	65.521,88
SUPERFICIE AGRARIA NON UTILIZZATA	50,10	259,68	1.307,62	1.225,25	726,19	381,36	1.841,28	5.791,48
ALTRA SUPERFICIE	28,37	55,03	163,29	165,01	141,47	83,32	2.959,01	3.595,50
SUPERFICIE TOTALE	846,47	3.221,01	12.998,01	15.818,43	14.332,29	10.885,43	104.801,59	162.903,23

segue TAV. 42 — Aziende e superficie delle principali coltivazioni per classe di superficie totale, forma di utilizzazione dei terreni e zona altimetrica

C - COLLINA - AZIENDE

FORME DI UTILIZZAZIONE DEI TERRENI E COLTIVAZIONI	CLASSI DI SUPERFICIE TOTALE (ettari)							
	Fino a 0,99	1,00 — 1,99	2,00 — 4,99	5,00 — 9,99	10,00 — 19,99	20,00 — 49,99	50,00 ed oltre	TOTALE
SEMINATIVI	719	1.176	1.619	804	396	179	72	4.965
Cereali	109	358	807	544	307	144	59	2.328
di cui:								
frumento	55	216	613	443	254	108	53	1.742
granoturco	41	127	220	143	104	55	25	715
riso	—	—	—	—	—	—	—	—
Patata	34	53	114	50	30	11	5	297
Barbabietola da zucchero	—	1	1	1	—	—	2	5
Piante industriali	—	—	1	—	—	1	3	5
di cui:								
tabacco	—	—	—	—	—	—	1	1
Ortive	222	325	400	225	138	60	24	1.394
-In piena aria	222	325	400	225	138	60	24	1.394
di cui: carciofo	8	5	15	12	6	3	1	50
fragola	—	2	2	1	—	—	—	5
pomodoro	24	23	37	25	14	8	2	133
-Protette	—	1	—	—	—	—	—	1
in serra	—	—	—	—	—	—	—	—
in tunnels, campane, ecc.	—	1	—	—	—	—	—	1
Fiori e piante ornamentali	5	—	1	—	—	—	—	6
di cui: in piena aria	5	—	1	—	—	—	—	6
in serra	—	—	—	—	—	—	—	—
Foraggiere avvicendate	128	353	745	490	274	131	48	2.169
PRATI PERMANENTI E PASCOLI	117	347	604	363	203	117	52	1.803
Prati permanenti	75	214	321	187	108	40	27	972
Pascoli	42	141	315	212	133	92	37	972
COLTIVAZIONI LEGNOSE AGRARIE	1.627	2.171	2.397	995	454	189	66	7.899
Vite	1.150	1.511	1.898	850	379	150	53	5.991
di cui per la produzione di:								
-Vini a denominazione di origine controllata (vini DOC)	—	—	—	—	—	—	—	—
-Altri vini (compresi i vini da tavola con indicazione geografica)	1.146	1.508	1.894	848	379	150	53	5.978
-Uva da tavola	5	7	13	4	2	—	1	32
Olivo	1.369	1.992	2.242	946	421	179	61	7.210
Agrumi	—	—	—	—	—	—	—	—
di cui:								
arancio	—	—	—	—	—	—	—	—
limone	—	—	—	—	—	—	—	—
Fruttiferi	182	341	371	155	75	32	9	1.165
di cui:								
melo	74	172	195	89	39	19	4	592
pero	59	141	155	71	32	16	4	478
pesco	110	220	238	113	53	21	4	759
mandorlo	10	22	35	24	3	4	2	100
nocciolo	17	39	43	35	17	8	2	161
Vivai	9	9	9	—	6	1	1	35
CASTAGNETI DA FRUTTO	—	2	4	3	2	—	3	14
SUPERFICIE AGRICOLA UTILIZZATA	1.683	2.294	2.503	1.019	474	210	86	8.269
COLTURE BOSCHIVE	129	391	914	517	257	148	70	2.426
Pioppete	—	2	2	4	3	1	—	12
Boschi	129	389	913	515	257	148	70	2.421
SUPERFICIE AGRARIA NON UTILIZZATA	301	584	699	322	172	85	44	2.207
ALTRA SUPERFICIE	809	1.244	1.709	790	398	174	69	5.193
SUPERFICIE TOTALE	1.684	2.294	2.503	1.019	474	210	86	8.270

segue TAV. 42 — **Aziende e superficie delle principali coltivazioni per classe di superficie totale, forma di utilizzazione dei terreni e zona altimetrica**

C - COLLINA - SUPERFICIE INVESTITA (ettari)

FORME DI UTILIZZAZIONE DEI TERRENI E COLTIVAZIONI	CLASSI DI SUPERFICIE TOTALE (ettari)							TOTALE
	Fino a 0,99	1,00 — 1,99	2,00 — 4,99	5,00 — 9,99	10,00 — 19,99	20,00 — 49,99	50,00 ed oltre	
SEMINATIVI	133,10	636,18	2.098,45	2.394,30	2.578,61	2.571,18	3.091,30	13.503,12
Cereali	35,82	210,10	823,20	973,82	1.079,46	1.089,50	1.583,66	5.795,56
di cui:								
frumento	17,07	122,62	553,06	607,68	605,03	617,73	881,16	3.404,35
granoturco	9,52	46,87	117,40	103,20	137,08	177,03	316,80	907,90
riso	—	—	—	—	—	—	—	—
Patata	1,96	3,64	9,92	5,02	3,38	1,22	0,55	25,69
Barbabietola da zucchero	—	0,05	2,00	0,05	—	—	31,00	33,10
Piante industriali	—	—	1,50	—	—	1,50	28,00	31,00
di cui:								
tabacco	—	—	—	—	—	—	4,00	4,00
Ortive	25,33	45,79	63,85	49,88	33,26	11,59	10,60	240,30
-In piena aria	25,33	45,76	63,85	49,88	33,26	11,59	10,60	240,27
di cui: carciofo	0,19	0,20	0,79	0,43	0,24	0,11	0,05	2,01
fragola	—	0,02	2,11	0,01	—	—	—	2,14
pomodoro	0,69	0,86	2,12	1,38	3,45	0,45	0,15	9,10
-Protette	—	0,03	—	—	—	—	—	0,03
in serra	—	—	—	—	—	—	—	—
in tunnels, campane, ecc.	—	0,03	—	—	—	—	—	0,03
Fiori e piante ornamentali	0,50	—	0,03	—	—	—	—	0,53
di cui: in piena aria	0,50	—	0,03	—	—	—	—	0,53
in serra	—	—	—	—	—	—	—	—
Foraggiere avvicendate	33,91	221,60	898,52	1.144,20	1.303,03	1.372,95	1.293,84	6.268,05
PRATI PERMANENTI E PASCOLI	35,56	207,72	660,19	729,59	770,06	905,86	1.856,95	5.165,93
Prati permanenti	20,88	123,19	325,24	340,47	356,85	256,42	529,08	1.952,13
Pascoli	14,68	84,53	334,95	389,12	413,21	649,44	1.327,87	3.213,80
COLTIVAZIONI LEGNOSE AGRARIE	639,90	1.732,98	3.428,46	2.372,60	1.648,97	1.175,70	1.643,28	12.641,89
Vite	229,57	429,63	781,82	530,68	369,35	225,90	192,91	2.759,86
di cui per la produzione di:								
-Vini a denominazione di origine controllata (vini DOC)	—	—	—	—	—	—	—	—
-Altri vini (compresi i vini da tavola con indicazione geografica)	229,10	428,15	779,91	529,29	368,25	225,90	190,91	2.751,51
-Uva da tavola	0,22	0,78	1,56	1,39	1,10	—	2,00	7,05
Olivo	393,55	1.246,72	2.526,66	1.740,75	1.188,81	910,87	1.435,93	9.443,49
Agrumi	—	—	—	—	—	—	—	—
di cui:								
arancio	—	—	—	—	—	—	—	—
limone	—	—	—	—	—	—	—	—
Fruttiferi	15,87	54,58	114,28	101,07	80,02	38,92	13,94	418,68
di cui:								
melo	2,75	8,87	13,70	10,62	6,65	1,83	1,71	46,13
pero	2,34	7,57	13,01	10,70	5,29	1,87	1,41	42,19
pesco	5,53	17,72	39,51	33,62	27,44	8,33	2,80	134,95
mandorlo	0,60	1,06	2,33	1,63	0,59	0,13	2,01	8,35
nocciolo	0,83	4,65	7,37	6,88	10,30	10,55	3,00	43,58
Vivai	0,61	1,00	2,48	—	4,69	0,01	0,50	9,29
CASTAGNETI DA FRUTTO	—	0,30	0,53	1,80	0,35	—	5,50	8,48
SUPERFICIE AGRICOLA UTILIZZATA	808,56	2.577,18	6.187,63	5.498,29	4.997,99	4.652,74	6.597,03	31.319,42
COLTURE BOSCHIVE	22,82	135,72	635,07	676,32	701,63	954,72	6.402,99	9.529,27
Pioppete	—	0,11	1,00	1,78	1,20	1,50	—	5,59
Boschi	22,82	135,61	634,07	674,54	700,43	953,22	6.402,99	9.523,68
SUPERFICIE AGRARIA NON UTILIZZATA	62,24	228,91	513,64	351,41	310,34	380,46	576,67	2.403,67
ALTRA SUPERFICIE	39,22	106,31	217,97	201,67	170,44	130,33	195,35	1.061,29
SUPERFICIE TOTALE	932,84	3.048,12	7.554,31	6.727,69	6.180,40	6.098,25	13.772,04	44.313,65

**TAV. 43 — Aziende e superficie delle principali coltivazioni per classe di superficie agricola utilizzata (SAU),
forma di utilizzazione dei terreni e zona altimetrica**

A - TOTALE - AZIENDE

FORME DI UTILIZZAZIONE DEI TERRENI E COLTIVAZIONI	CLASSI DI SUPERFICIE AGRICOLA UTILIZZATA (SAU) (ettari)							TOTALE
	Fino a 0,99	1,00 — 1,99	2,00 — 4,99	5,00 — 9,99	10,00 — 19,99	20,00 — 49,99	50,00 ed oltre	
SEMINATIVI	2.946	3.642	4.545	2.058	839	309	105	14.444
Cereali	1.144	1.839	2.925	1.575	667	247	87	8.484
di cui:								
frumento	742	1.411	2.460	1.392	613	212	81	6.911
granoturco	504	693	981	522	218	95	45	3.058
riso	—	—	—	—	—	—	—	—
Patata	755	1.094	1.504	703	289	104	12	4.461
Barbabietola da zucchero	28	73	168	144	52	12	15	492
Piante industriali	—	1	1	—	2	1	5	10
di cui:								
tabacco	—	1	—	—	—	—	1	2
Ortive	804	966	1.220	536	211	92	29	3.858
-In piena aria	803	966	1.220	536	211	92	29	3.857
di cui: carciofo	27	28	32	15	7	4	—	113
fragola	4	5	8	—	—	—	—	17
pomodoro	233	210	258	110	30	15	1	857
-Protette	1	1	—	—	—	—	—	2
in serra	—	—	—	—	—	—	—	—
in tunnels, campane, ecc.	1	1	—	—	—	—	—	2
Fiori e piante ornamentali	8	1	3	2	—	—	—	14
di cui: in piena aria	8	1	2	2	—	—	—	13
in serra	1	—	1	—	—	—	—	2
Foraggere avvicendate	935	1.530	2.303	1.306	568	218	80	6.940
PRATI PERMANENTI E PASCOLI	788	2.125	3.173	1.548	711	272	154	8.771
Prati permanenti	513	1.316	2.106	1.052	481	168	72	5.708
Pascoli	313	1.064	1.931	1.143	560	239	135	5.385
COLTIVAZIONI LEGNOSE AGRARIE	4.144	3.999	4.048	1.532	549	211	61	14.544
Vite	3.061	3.068	3.461	1.365	467	165	48	11.635
di cui per la produzione di:								
-Vini a denominazione di origine controllata (vini DOC)	—	—	—	—	—	—	—	—
-Altri vini (compresi i vini da tavola con indicazione geografica)	3.055	3.064	3.456	1.364	467	165	48	11.619
-Uva da tavola	12	15	25	5	6	1	—	64
Olivo	2.629	2.680	2.598	928	365	159	46	9.405
Agrumi	—	—	—	—	—	—	—	—
di cui:								
arancio	—	—	—	—	—	—	—	—
limone	—	—	—	—	—	—	—	—
Fruttiferi	368	475	508	201	75	30	11	1.668
di cui:								
melo	171	211	251	95	45	15	3	791
pero	134	157	186	70	34	15	3	599
pesco	188	224	239	104	41	14	5	815
mandorlo	21	33	47	14	3	3	1	122
nocciolo	70	138	143	61	17	10	4	443
Vivai	55	39	51	17	7	1	1	171
CASTAGNETI DA FRUTTO	315	639	801	341	127	55	22	2.300
SUPERFICIE AGRICOLA UTILIZZATA	4.933	5.425	5.883	2.465	1.028	375	190	20.299
COLTURE BOSCHIVE	1.303	2.143	3.118	1.510	686	281	165	9.206
Pioppete	13	19	22	15	7	6	—	82
Boschi	1.297	2.139	3.116	1.507	685	279	165	9.188
SUPERFICIE AGRARIA NON UTILIZZATA	1.576	1.535	1.487	535	237	106	65	5.541
ALTRA SUPERFICIE	2.451	2.618	3.515	1.683	755	285	134	11.441
SUPERFICIE TOTALE	4.936	5.425	5.883	2.465	1.028	375	190	20.302

segue TAV. 43 — **Aziende e superficie delle principali coltivazioni per classe di superficie agricola utilizzata (SAU),
forma di utilizzazione dei terreni e zona altimetrica**

A - TOTALE - SUPERFICIE INVESTITA (ettari)

FORME DI UTILIZZAZIONE DEI TERRENI E COLTIVAZIONI	CLASSI DI SUPERFICIE AGRICOLA UTILIZZATA (SAU) (ettari)							TOTALE
	Fino a 0,99	1,00 — 1,99	2,00 — 4,99	5,00 — 9,99	10,00 — 19,99	20,00 — 49,99	50,00 ed oltre	
SEMINATIVI	832,84	2.669,95	7.245,61	7.645,32	6.155,25	4.716,84	6.407,24	35.673,05
Cereali	318,06	1.080,60	3.255,62	3.526,35	2.776,15	2.034,61	3.159,77	16.151,16
di cui:								
frumento	200,20	731,46	2.237,68	2.312,67	1.770,88	1.137,89	1.942,64	10.333,42
granoturco	90,72	215,20	483,01	490,45	400,66	405,94	760,43	2.846,41
riso	—	—	—	—	—	—	—	—
Patata	61,69	141,95	271,24	193,54	147,48	61,69	10,33	887,92
Barbabetola da zucchero	3,38	14,55	74,14	127,48	126,89	48,50	194,00	588,94
Piante industriali	—	0,10	1,50	—	6,28	1,50	53,00	62,38
di cui:								
tabacco	—	0,10	—	—	—	—	4,00	4,10
Ortive	94,68	151,02	218,44	139,42	45,40	39,77	11,31	700,04
-In piena aria	94,66	150,99	218,44	139,42	45,40	39,77	11,31	699,99
di cui: carciofo	0,75	0,90	1,15	0,63	0,23	0,15	—	3,81
fragola	0,04	0,14	2,23	—	—	—	—	2,41
pomodoro	9,67	12,54	16,73	17,53	2,26	0,88	0,20	59,81
-Protette	0,02	0,03	—	—	—	—	—	0,05
in serra	—	—	—	—	—	—	—	—
in tunnels, campane, ecc.	0,02	0,03	—	—	—	—	—	0,05
Fiori e piante ornamentali	1,60	0,03	3,55	5,39	—	—	—	10,57
di cui: in piena aria	1,50	0,03	1,35	5,39	—	—	—	8,27
in serra	0,10	—	0,20	—	—	—	—	0,30
Foraggiere avvicendate	248,10	961,62	2.821,75	3.248,95	2.746,21	2.335,67	2.776,15	15.138,45
PRATI PERMANENTI E PASCOLI	266,32	1.701,40	5.606,70	5.841,72	5.385,30	4.501,23	41.320,28	64.622,95
Prati permanenti	164,98	930,92	2.860,77	2.756,73	2.319,41	1.495,99	9.297,44	19.826,24
Pascoli	101,34	770,48	2.745,93	3.084,99	3.065,89	3.005,24	32.022,84	44.796,71
COLTIVAZIONI LEGNOSE AGRARIE	1.431,03	2.753,18	4.725,05	2.889,16	1.868,00	1.461,61	1.581,60	16.709,63
Vite	545,46	769,31	1.301,08	831,97	449,18	246,08	166,85	4.309,93
di cui per la produzione di:								
-Vini a denominazione di origine controllata (vini DOC)	—	—	—	—	—	—	—	—
-Altri vini (compresi i vini da tavola con indicazione geografica)	542,02	764,12	1.291,66	826,78	435,34	243,88	166,85	4.270,65
-Uva da tavola	0,61	2,10	4,25	1,53	2,05	2,00	—	12,54
Olivo	841,90	1.879,55	3.204,62	1.876,76	1.296,02	1.177,81	1.382,35	11.659,01
Agrumi	—	—	—	—	—	—	—	—
di cui:								
arancio	—	—	—	—	—	—	—	—
limone	—	—	—	—	—	—	—	—
Fruttiferi	39,54	98,69	200,26	166,25	79,92	37,02	31,90	653,58
di cui:								
melo	7,25	14,44	22,46	16,70	6,35	2,46	1,70	71,36
pero	5,84	10,41	16,81	11,95	5,04	2,53	1,40	53,98
pesco	9,73	21,09	43,30	37,71	19,82	7,30	4,80	143,75
mandorlo	1,04	1,94	3,46	2,47	0,38	0,06	2,00	11,35
nocciolo	6,75	32,16	67,04	57,66	23,66	9,61	16,00	212,88
Vivai	3,33	4,88	16,07	13,98	35,88	0,70	0,50	75,34
CASTAGNETI DA FRUTTO	81,91	316,16	626,57	402,20	304,20	237,18	298,07	2.266,29
SUPERFICIE AGRICOLA UTILIZZATA	2.612,10	7.440,69	18.203,93	16.778,40	13.712,75	10.916,86	49.607,19	119.271,92
COLTURE BOSCHIVE	880,42	1.956,92	4.700,00	4.452,25	5.371,59	6.322,76	51.409,08	75.093,02
Pioppete	3,45	6,81	13,33	13,73	6,20	3,94	—	47,46
Boschi	876,97	1.950,11	4.686,67	4.438,52	5.365,39	6.318,82	51.409,08	75.045,56
SUPERFICIE AGRARIA NON UTILIZZATA	1.242,18	1.488,07	1.592,59	820,73	664,55	689,12	1.697,91	8.195,15
ALTRA SUPERFICIE	166,81	230,68	414,54	343,57	245,88	381,85	2.873,46	4.656,79
SUPERFICIE TOTALE	4.901,51	11.116,36	24.911,06	22.394,95	19.994,77	18.310,59	105.587,64	207.216,88

segue TAV. 43 — **Aziende e superficie delle principali coltivazioni per classe di superficie agricola utilizzata (SAU),
forma di utilizzazione dei terreni e zona altimetrica**

B - MONTAGNA - AZIENDE

FORME DI UTILIZZAZIONE DEI TERRENI E COLTIVAZIONI	CLASSI DI SUPERFICIE AGRICOLA UTILIZZATA (SAU) (ettari)							TOTALE
	Fino a 0,99	1,00 — 1,99	2,00 — 4,99	5,00 — 9,99	10,00 — 19,99	20,00 — 49,99	50,00 ed oltre	
SEMINATIVI	1.844	2.397	3.052	1.413	543	171	59	9.479
Cereali	944	1.410	2.080	1.110	434	132	46	6.156
di cui:								
frumento	645	1.128	1.794	1.020	415	124	43	5.169
granoturco	418	565	754	388	143	50	25	2.343
riso	—	—	—	—	—	—	—	—
Patata	686	1.028	1.404	673	270	92	11	4.164
Barbabietola da zucchero	28	72	166	144	52	11	14	487
Piante industriali	—	1	—	—	2	—	2	5
di cui:								
tabacco	—	1	—	—	—	—	—	1
Ortive	451	667	834	346	108	43	15	2.464
-In piena aria	450	667	834	346	108	43	15	2.463
di cui: carciofo	17	23	15	6	1	1	—	63
fragola	2	5	5	—	—	—	—	12
pomodoro	192	194	222	90	19	6	1	724
-Protette	1	—	—	—	—	—	—	1
in serra	—	—	—	—	—	—	—	—
in tunnels, campane, ecc.	1	—	—	—	—	—	—	1
Fiori e piante ornamentali	3	—	3	2	—	—	—	8
di cui: in piena aria	3	—	2	2	—	—	—	7
in serra	1	—	1	—	—	—	—	2
Foraggiere avvicendate	736	1.089	1.552	868	362	116	48	4.771
PRATI PERMANENTI E PASCOLI	574	1.703	2.588	1.249	541	188	125	6.968
Prati permanenti	392	1.069	1.790	897	394	137	57	4.736
Pascoli	217	879	1.625	962	442	174	114	4.413
COLTIVAZIONI LEGNOSE AGRARIE	1.793	1.813	1.976	747	223	71	22	6.645
Vite	1.444	1.501	1.746	690	194	56	13	5.644
di cui per la produzione di:								
-Vini a denominazione di origine controllata (vini DOC)	—	—	—	—	—	—	—	—
-Altri vini (compresi i vini da tavola con indicazione geografica)	1.444	1.500	1.744	690	194	56	13	5.641
-Uva da tavola	3	9	13	3	4	—	—	32
Olivo	630	632	645	191	58	29	10	2.195
Agrumi	—	—	—	—	—	—	—	—
di cui:								
arancio	—	—	—	—	—	—	—	—
limone	—	—	—	—	—	—	—	—
Fruttiferi	68	151	182	72	18	8	4	503
di cui:								
melo	28	47	79	31	11	3	—	199
pero	17	30	44	19	8	3	—	121
pesco	15	17	17	6	—	—	1	56
mandorlo	4	9	5	4	—	—	—	22
nocciolo	34	102	96	37	6	4	3	282
Vivai	40	34	43	14	4	1	—	136
CASTAGNETI DA FRUTTO	314	636	798	337	127	54	20	2.286
SUPERFICIE AGRICOLA UTILIZZATA	2.476	3.128	3.729	1.660	678	219	140	12.030
COLTURE BOSCHIVE	899	1.606	2.320	1.146	501	182	126	6.780
Pioppete	12	16	21	12	3	6	—	70
Boschi	894	1.604	2.318	1.145	500	180	126	6.767
SUPERFICIE AGRARIA NON UTILIZZATA	821	1.021	967	324	119	42	40	3.334
ALTRA SUPERFICIE	1.078	1.357	2.049	1.080	458	155	91	6.248
SUPERFICIE TOTALE	2.478	3.128	3.729	1.660	678	219	140	12.032

**segue TAV. 43 — Aziende e superficie delle principali coltivazioni per classe di superficie agricola utilizzata (SAU),
forma di utilizzazione dei terreni e zona altimetrica**

B - MONTAGNA - SUPERFICIE INVESTITA (ettari)

FORME DI UTILIZZAZIONE DEI TERRENI E COLTIVAZIONI	CLASSI DI SUPERFICIE AGRICOLA UTILIZZATA (SAU) (ettari)							
	Fino a 0,99	1,00 — 1,99	2,00 — 4,99	5,00 — 9,99	10,00 — 19,99	20,00 — 49,99	50,00 ed oltre	TOTALE
SEMINATIVI	594,51	1.836,03	4.838,47	5.094,83	3.852,75	2.137,58	3.815,76	22.169,93
Cereali	246,42	792,59	2.268,45	2.527,82	1.799,12	892,19	1.829,01	10.355,60
di cui:								
frumento	165,77	554,85	1.577,13	1.739,04	1.188,74	509,16	1.194,38	6.929,07
granoturco	68,26	160,94	357,67	369,34	288,76	213,91	479,63	1.938,51
riso	—	—	—	—	—	—	—	—
Patata	57,71	137,38	261,11	190,63	144,92	60,25	10,23	862,23
Barbabetola da zucchero	3,38	14,50	72,09	127,48	126,89	45,50	166,00	555,84
Piante industriali	—	0,10	—	—	6,28	—	25,00	31,38
di cui:								
tabacco	—	0,10	—	—	—	—	—	0,10
Ortive	54,10	105,52	156,34	86,74	22,56	31,07	3,41	459,74
-In piena aria	54,08	105,52	156,34	86,74	22,56	31,07	3,41	459,72
di cui: carciofo	0,50	0,71	0,32	0,25	0,01	0,01	—	1,80
fragola	0,02	0,14	0,11	—	—	—	—	0,27
pomodoro	8,47	11,89	14,58	14,04	1,23	0,30	0,20	50,71
-Protette	0,02	—	—	—	—	—	—	0,02
in serra	—	—	—	—	—	—	—	—
in tunnels, campane, ecc.	0,02	—	—	—	—	—	—	0,02
Fiori e piante ornamentali	1,10	—	3,55	5,39	—	—	—	10,04
di cui: in piena aria	1,00	—	1,35	5,39	—	—	—	7,74
in serra	0,10	—	0,20	—	—	—	—	0,30
Foraggiere avvicendate	184,94	652,65	1.793,66	1.963,29	1.591,55	1.006,68	1.677,63	8.870,40
PRATI PERMANENTI E PASCOLI	192,35	1.417,11	4.826,15	5.105,20	4.473,66	3.636,61	39.805,94	59.457,02
Prati permanenti	126,63	778,08	2.484,30	2.400,44	1.968,51	1.258,86	8.857,29	17.874,11
Pascoli	65,72	639,03	2.341,85	2.704,76	2.505,15	2.377,75	30.948,65	41.582,91
COLTIVAZIONI LEGNOSE AGRARIE	417,89	716,94	1.245,44	688,75	382,66	315,39	300,67	4.067,74
Vite	203,47	286,85	510,68	341,30	156,03	36,24	15,50	1.550,07
di cui per la produzione di:								
-Vini a denominazione di origine controllata (vini DOC)	—	—	—	—	—	—	—	—
-Altri vini (compresi i vini da tavola con indicazione geografica)	201,29	282,56	503,17	337,29	143,29	36,04	15,50	1.519,14
-Uva da tavola	0,30	1,25	2,64	0,35	0,95	—	—	5,49
Olivo	201,66	386,32	638,88	277,79	172,95	271,75	266,17	2.215,52
Agrumi	—	—	—	—	—	—	—	—
di cui:								
arancio	—	—	—	—	—	—	—	—
limone	—	—	—	—	—	—	—	—
Fruttiferi	10,36	39,49	84,17	57,77	17,41	6,70	19,00	234,90
di cui:								
melo	2,04	4,62	9,49	5,14	2,59	1,35	—	25,23
pero	1,26	1,92	4,33	1,54	1,39	1,35	—	11,79
pesco	1,32	1,13	3,20	1,15	—	—	2,00	8,80
mandorlo	0,06	0,72	0,61	1,61	—	—	—	3,00
nocciolo	3,87	28,44	58,96	47,53	13,40	3,10	14,00	169,30
Vivai	2,20	4,28	11,71	11,89	35,27	0,70	—	66,05
CASTAGNETI DA FRUTTO	81,71	315,86	625,94	400,55	304,20	236,18	293,57	2.257,81
SUPERFICIE AGRICOLA UTILIZZATA	1.286,46	4.285,74	11.536,00	11.289,33	9.013,27	6.325,76	44.215,94	87.952,50
COLTURE BOSCHIVE	614,17	1.537,54	3.863,79	3.621,61	3.610,21	3.676,88	48.639,55	65.563,75
Pioppete	3,35	5,80	13,08	12,20	3,50	3,94	—	41,87
Boschi	610,82	1.531,74	3.850,71	3.609,41	3.606,71	3.672,94	48.639,55	65.521,88
SUPERFICIE AGRARIA NON UTILIZZATA	777,65	1.162,94	1.201,58	513,46	445,34	227,88	1.462,63	5.791,48
ALTRA SUPERFICIE	71,58	92,78	182,02	155,04	117,40	234,52	2.742,16	3.595,50
SUPERFICIE TOTALE	2.749,86	7.079,00	16.783,39	15.579,44	13.186,22	10.465,04	97.060,28	162.903,23

segue TAV. 43 — **Aziende e superficie delle principali coltivazioni per classe di superficie agricola utilizzata (SAU),
forma di utilizzazione dei terreni e zona altimetrica**

C - COLLINA - AZIENDE

FORME DI UTILIZZAZIONE DEI TERRENI E COLTIVAZIONI	CLASSI DI SUPERFICIE AGRICOLA UTILIZZATA (SAU) (ettari)							TOTALE
	Fino a 0,99	1,00 — 1,99	2,00 — 4,99	5,00 — 9,99	10,00 — 19,99	20,00 — 49,99	50,00 ed oltre	
SEMINATIVI	1.102	1.245	1.493	645	296	138	46	4.965
Cereali	200	429	845	465	233	115	41	2.328
di cui:								
frumento	97	283	666	372	198	88	38	1.742
granoturco	86	128	227	134	75	45	20	715
riso	—	—	—	—	—	—	—	—
Patata	69	66	100	30	19	12	1	297
Barbabetola da zucchero	—	1	2	—	—	1	1	5
Piante industriali	—	—	1	—	—	1	3	5
di cui:								
tabacco	—	—	—	—	—	—	1	1
Ortive	353	299	386	190	103	49	14	1.394
-In piena aria	353	299	386	190	103	49	14	1.394
di cui: carciofo	10	5	17	9	6	3	—	50
fragola	2	—	3	—	—	—	—	5
pomodoro	41	16	36	20	11	9	—	133
-Protette	—	1	—	—	—	—	—	1
in serra	—	—	—	—	—	—	—	—
in tunnels, campane, ecc.	—	1	—	—	—	—	—	1
Fiori e piante ornamentali	5	1	—	—	—	—	—	6
di cui: in piena aria	5	1	—	—	—	—	—	6
in serra	—	—	—	—	—	—	—	—
Foraggiere avvicendate	199	441	751	438	206	102	32	2.169
PRATI PERMANENTI E PASCOLI	214	422	585	299	170	84	29	1.803
Prati permanenti	121	247	316	155	87	31	15	972
Pascoli	96	185	306	181	118	65	21	972
COLTIVAZIONI LEGNOSE AGRARIE	2.351	2.186	2.072	785	326	140	39	7.899
Vite	1.617	1.567	1.715	675	273	109	35	5.991
di cui per la produzione di:								
-Vini a denominazione di origine controllata (vini DOC)	—	—	—	—	—	—	—	—
-Altri vini (compresi i vini da tavola con indicazione geografica)	1.611	1.564	1.712	674	273	109	35	5.978
-Uva da tavola	9	6	12	2	2	1	—	32
Olivo	1.999	2.048	1.953	737	307	130	36	7.210
Agrumi	—	—	—	—	—	—	—	—
di cui:								
arancio	—	—	—	—	—	—	—	—
limone	—	—	—	—	—	—	—	—
Fruttiferi	300	324	326	129	57	22	7	1.165
di cui:								
melo	143	164	172	64	34	12	3	592
pero	117	127	142	51	26	12	3	478
pesco	173	207	222	98	41	14	4	759
mandorlo	17	24	42	10	3	3	1	100
nocciolo	36	36	47	24	11	6	1	161
Vivai	15	5	8	3	3	—	1	35
CASTAGNETI DA FRUTTO	1	3	3	4	—	1	2	14
SUPERFICIE AGRICOLA UTILIZZATA	2.457	2.297	2.154	805	350	156	50	8.269
COLTURE BOSCHIVE	404	537	798	364	185	99	39	2.426
Pioppete	1	3	1	3	4	—	—	12
Boschi	403	535	798	362	185	99	39	2.421
SUPERFICIE AGRARIA NON UTILIZZATA	755	514	520	211	118	64	25	2.207
ALTRA SUPERFICIE	1.373	1.261	1.466	623	297	130	43	5.193
SUPERFICIE TOTALE	2.458	2.297	2.154	805	350	156	50	8.270

segue TAV. 43 — **Aziende e superficie delle principali coltivazioni per classe di superficie agricola utilizzata (SAU),
forma di utilizzazione dei terreni e zona altimetrica**

C - COLLINA - SUPERFICIE INVESTITA (ettari)

FORME DI UTILIZZAZIONE DEI TERRENI E COLTIVAZIONI	CLASSI DI SUPERFICIE AGRICOLA UTILIZZATA (SAU) (ettari)							
	Fino a 0,99	1,00 — 1,99	2,00 — 4,99	5,00 — 9,99	10,00 — 19,99	20,00 — 49,99	50,00 ed oltre	TOTALE
SEMINATIVI	238,33	833,92	2.407,14	2.550,49	2.302,50	2.579,26	2.591,48	13.503,12
Cereali	71,64	288,01	987,17	998,53	977,03	1.142,42	1.330,76	5.795,56
di cui:								
frumento	34,43	176,61	660,55	573,63	582,14	628,73	748,26	3.404,35
granoturco	22,46	54,26	125,34	121,11	111,90	192,03	280,80	907,90
riso	—	—	—	—	—	—	—	—
Patata	3,98	4,57	10,13	2,91	2,56	1,44	0,10	25,69
Barbabietola da zucchero	—	0,05	2,05	—	—	3,00	28,00	33,10
Piante industriali	—	—	1,50	—	—	1,50	28,00	31,00
di cui:								
tabacco	—	—	—	—	—	—	4,00	4,00
Ortive	40,58	45,50	62,10	52,68	22,84	8,70	7,90	240,30
-In piena aria	40,58	45,47	62,10	52,68	22,84	8,70	7,90	240,27
di cui: carciofo	0,25	0,19	0,83	0,38	0,22	0,14	—	2,01
fragola	0,02	—	2,12	—	—	—	—	2,14
pomodoro	1,20	0,65	2,15	3,49	1,03	0,58	—	9,10
-Protette	—	0,03	—	—	—	—	—	0,03
in serra	—	—	—	—	—	—	—	—
in tunnels, campane, ecc.	—	0,03	—	—	—	—	—	0,03
Fiori e piante ornamentali	0,50	0,03	—	—	—	—	—	0,53
di cui: in piena aria	0,50	0,03	—	—	—	—	—	0,53
in serra	—	—	—	—	—	—	—	—
Foraggere avvicendate	63,16	308,97	1.028,09	1.285,66	1.154,66	1.328,99	1.098,52	6.268,05
PRATI PERMANENTI E PASCOLI	73,97	284,29	780,55	736,52	911,64	864,62	1.514,34	5.165,93
Prati permanenti	38,35	152,84	376,47	356,29	350,90	237,13	440,15	1.952,13
Pascoli	35,62	131,45	404,08	380,23	560,74	627,49	1.074,19	3.213,80
COLTIVAZIONI LEGNOSE AGRARIE	1.013,14	2.036,24	3.479,61	2.200,41	1.485,34	1.146,22	1.280,93	12.641,89
Vite	341,99	482,46	790,40	490,67	293,15	209,84	151,35	2.759,86
di cui per la produzione di:								
-Vini a denominazione di origine controllata (vini DOC)	—	—	—	—	—	—	—	—
-Altri vini (compresi i vini da tavola con indicazione geografica)	340,73	481,56	788,49	489,49	292,05	207,84	151,35	2.751,51
-Uva da tavola	0,31	0,85	1,61	1,18	1,10	2,00	—	7,05
Olivo	640,24	1.493,23	2.565,74	1.598,97	1.123,07	906,06	1.116,18	9.443,49
Agrumi	—	—	—	—	—	—	—	—
di cui:								
arancio	—	—	—	—	—	—	—	—
limone	—	—	—	—	—	—	—	—
Fruttiferi	29,18	59,20	116,09	108,48	62,51	30,32	12,90	418,68
di cui:								
melo	5,21	9,82	12,97	11,56	3,76	1,11	1,70	46,13
pero	4,58	8,49	12,48	10,41	3,65	1,18	1,40	42,19
pesco	8,41	19,96	40,10	36,56	19,82	7,30	2,80	134,95
mandorlo	0,98	1,22	2,85	0,86	0,38	0,06	2,00	8,35
nocciolo	2,88	3,72	8,08	10,13	10,26	6,51	2,00	43,58
Vivai	1,13	0,60	4,36	2,09	0,61	—	0,50	9,29
CASTAGNETI DA FRUTTO	0,20	0,50	0,63	1,65	—	1,00	4,50	8,48
SUPERFICIE AGRICOLA UTILIZZATA	1.325,64	3.154,95	6.667,93	5.489,07	4.699,48	4.591,10	5.391,25	31.319,42
COLTURE BOSCHIVE	266,25	419,38	836,21	830,64	1.761,38	2.645,88	2.769,53	9.529,27
Pioppete	0,10	1,01	0,25	1,53	2,70	—	—	5,59
Boschi	266,15	418,37	835,96	829,11	1.758,68	2.645,88	2.769,53	9.523,68
SUPERFICIE AGRARIA NON UTILIZZATA	464,53	325,13	391,01	307,27	219,21	461,24	235,28	2.403,67
ALTRA SUPERFICIE	95,23	137,90	232,52	188,53	128,48	147,33	131,30	1.061,29
SUPERFICIE TOTALE	2.151,65	4.037,36	8.127,67	6.815,51	6.808,55	7.845,55	8.527,36	44.313,65

TAV. 44 — Aziende con allevamenti per specie di bestiame, forma di conduzione, classe di superficie totale e zona altimetrica

A - TOTALE - AZIENDE

FORME DI CONDUZIONE CLASSI DI SUPERFICIE TOTALE Ettari	TOTALE DELLE AZIENDE CON ALLEVAMENTI	BOVINI	OVINI	CAPRINI	EQUINI	SUINI	ALLEVAMENTI AVICOLI
CONDUZIONE DIRETTA DEL COLTIVATORE	11.175	3.791	1.626	402	2.842	6.762	9.915
-Con solo manodopera familiare	10.099	3.510	1.508	374	2.592	6.258	9.035
Senza terreno agrario	17	3	12	3	4	4	5
fino a 0,49	388	34	16	9	20	181	345
0,50 - 0,99	749	77	41	20	62	387	653
1,00 - 1,99	2.066	327	184	61	352	1.123	1.857
2,00 - 2,99	1.614	444	181	44	397	926	1.411
3,00 - 4,99	2.171	823	315	80	637	1.403	1.961
5,00 - 9,99	2.010	1.067	406	84	696	1.430	1.824
10,00 - 19,99	795	531	237	47	301	603	728
20,00 - 29,99	156	105	63	11	64	108	140
30,00 - 49,99	87	66	35	9	37	66	78
50,00 - 99,99	38	28	17	6	19	24	31
100,00 e oltre	8	5	1	—	3	3	2
-Con manodopera familiare prevalente	919	252	105	24	219	432	756
Senza terreno agrario	—	—	—	—	—	—	—
fino a 0,49	34	4	1	—	1	12	23
0,50 - 0,99	71	11	3	1	7	19	51
1,00 - 1,99	193	22	10	1	26	77	162
2,00 - 2,99	132	32	10	5	33	59	107
3,00 - 4,99	198	66	26	7	60	99	169
5,00 - 9,99	177	58	33	5	57	100	149
10,00 - 19,99	67	35	10	3	17	39	58
20,00 - 29,99	20	10	8	1	7	10	15
30,00 - 49,99	15	5	3	—	5	9	14
50,00 - 99,99	9	6	1	—	4	6	6
100,00 e oltre	3	3	—	1	2	2	2
-Con manodopera extrafamiliare prevalente	157	29	13	4	31	72	124
Senza terreno agrario	1	1	—	—	—	1	1
fino a 0,49	4	—	—	—	—	1	4
0,50 - 0,99	12	—	1	—	1	4	10
1,00 - 1,99	16	—	1	—	1	7	10
2,00 - 2,99	11	1	1	3	2	4	10
3,00 - 4,99	27	2	3	—	3	12	26
5,00 - 9,99	26	1	—	1	6	10	22
10,00 - 19,99	20	5	3	—	4	12	17
20,00 - 29,99	15	7	1	—	4	6	9
30,00 - 49,99	8	3	1	—	1	3	4
50,00 - 99,99	10	4	—	—	5	5	6
100,00 e oltre	7	5	2	—	4	7	5
CONDUZIONE CON SALARIATI E/O COMPARTICIPANTI (in economia)	126	68	19	6	28	66	82
Senza terreno agrario	1	—	—	—	—	—	1
fino a 0,49	—	—	—	—	—	—	—
0,50 - 0,99	2	—	—	—	—	—	2
1,00 - 1,99	4	—	—	—	—	1	4
2,00 - 2,99	9	2	1	—	1	4	7
3,00 - 4,99	5	3	—	—	—	2	4
5,00 - 9,99	13	3	1	—	1	7	11
10,00 - 19,99	21	11	4	1	3	15	15
20,00 - 29,99	12	7	1	1	2	5	10
30,00 - 49,99	13	7	2	2	6	8	9
50,00 - 99,99	17	12	4	—	4	9	6
100,00 e oltre	29	23	6	2	11	15	13
CONDUZIONE A COLONIA PARZIARIA APPODERATA (mezzadria) ED ALTRA FORMA DI CONDUZIONE	400	339	41	20	21	334	336
Senza terreno agrario	—	—	—	—	—	—	—
fino a 0,49	—	—	—	—	—	—	—
0,50 - 0,99	4	—	—	—	—	3	2
1,00 - 1,99	17	6	1	—	1	11	10
2,00 - 2,99	13	6	—	—	2	12	9
3,00 - 4,99	44	35	4	4	1	36	33
5,00 - 9,99	173	149	14	7	7	140	150
10,00 - 19,99	115	110	12	8	5	102	102
20,00 - 29,99	18	17	6	1	2	17	17
30,00 - 49,99	10	10	2	—	1	8	8
50,00 - 99,99	4	4	1	—	1	3	4
100,00 e oltre	2	2	1	—	1	2	1
TOTALE	11.701	4.198	1.686	428	2.891	7.162	10.333
Senza terreno agrario	19	4	12	3	4	5	7
fino a 0,49	426	38	17	9	21	194	372
0,50 - 0,99	838	88	45	21	70	413	718
1,00 - 1,99	2.296	355	196	62	380	1.219	2.043
2,00 - 2,99	1.779	485	193	52	435	1.005	1.544
3,00 - 4,99	2.445	929	348	91	701	1.552	2.193
5,00 - 9,99	2.399	1.278	454	97	767	1.687	2.156
10,00 - 19,99	1.018	692	266	59	330	771	920
20,00 - 29,99	221	146	79	14	79	146	191
30,00 - 49,99	133	91	43	11	50	94	113
50,00 - 99,99	78	54	23	6	33	47	53
100,00 e oltre	49	38	10	3	21	29	23

segue TAV. 44 — Aziende con allevamenti per specie di bestiame, forma di conduzione,
 classe di superficie totale e zona altimetrica

A - TOTALE - CAPI

FORME DI CONDUZIONE CLASSI DI SUPERFICIE TOTALE Ettari	BOVINI	OVINI	CAPRINI	EQUINI	SUINI	ALLEVAMENTI AVICOLI
CONDUZIONE DIRETTA DEL COLTIVATORE	30.105	78.553	3.994	7.043	19.851	217.867
-Con solo manodopera familiare	25.888	72.713	3.562	6.471	16.529	180.884
Senza terreno agrario	14	1.766	81	21	7	76
fino a 0,49	111	133	43	29	344	6.841
0,50 - 0,99	258	1.806	160	84	616	10.412
1,00 - 1,99	1.195	4.237	290	519	2.009	31.122
2,00 - 2,99	1.809	7.112	476	567	2.005	24.679
3,00 - 4,99	4.011	10.519	629	1.062	2.976	36.938
5,00 - 9,99	7.753	19.871	1.045	2.677	5.691	46.172
10,00 - 19,99	6.130	16.909	540	898	2.209	17.031
20,00 - 29,99	1.804	4.772	33	280	336	3.812
30,00 - 49,99	1.658	3.875	148	211	224	2.632
50,00 - 99,99	846	1.513	117	88	104	1.049
100,00 e oltre	299	200	—	35	8	120
-Con manodopera familiare prevalente	3.130	4.988	413	436	2.343	19.060
Senza terreno agrario	—	—	—	—	—	—
fino a 0,49	16	3	—	1	21	382
0,50 - 0,99	30	683	2	9	33	660
1,00 - 1,99	94	362	3	34	117	2.714
2,00 - 2,99	127	200	133	50	86	1.834
3,00 - 4,99	311	1.281	109	91	222	3.629
5,00 - 9,99	488	1.110	82	116	1.376	7.016
10,00 - 19,99	1.085	476	77	40	246	1.869
20,00 - 29,99	273	369	4	25	64	402
30,00 - 49,99	169	344	—	9	32	390
50,00 - 99,99	397	160	—	30	57	128
100,00 e oltre	140	—	3	31	89	36
-Con manodopera extrafamiliare prevalente	1.087	852	19	136	979	17.923
Senza terreno agrario	15	—	—	—	10	240
fino a 0,49	—	—	—	—	2	47
0,50 - 0,99	—	6	—	1	4	107
1,00 - 1,99	—	2	—	1	11	107
2,00 - 2,99	6	3	18	6	13	340
3,00 - 4,99	2	27	—	9	22	490
5,00 - 9,99	2	—	1	28	18	482
10,00 - 19,99	43	22	—	10	39	14.597
20,00 - 29,99	41	2	—	17	13	270
30,00 - 49,99	70	100	—	20	20	660
50,00 - 99,99	615	—	—	10	799	339
100,00 e oltre	293	690	—	34	28	244
CONDUZIONE CON SALARIATI E/O COMPARTICIPANTI (in economia)	3.595	4.272	60	250	665	72.743
Senza terreno agrario	—	—	—	—	—	40.000
fino a 0,49	—	—	—	—	—	—
0,50 - 0,99	—	—	—	—	—	35
1,00 - 1,99	—	—	—	—	1	60
2,00 - 2,99	46	800	—	2	8	111
3,00 - 4,99	9	—	—	—	3	30.075
5,00 - 9,99	16	1.000	—	2	161	335
10,00 - 19,99	75	210	4	28	146	543
20,00 - 29,99	67	2	11	11	16	415
30,00 - 49,99	139	50	15	39	32	353
50,00 - 99,99	1.077	735	—	47	79	261
100,00 e oltre	2.166	1.475	30	121	219	555
CONDUZIONE A COLONIA PARZIARIA APPODERATA (mezzadria) ED ALTRA FORMA DI CONDUZIONE	2.959	719	54	28	1.186	9.926
Senza terreno agrario	—	—	—	—	—	—
fino a 0,49	—	—	—	—	—	—
0,50 - 0,99	—	—	—	—	6	29
1,00 - 1,99	46	23	—	1	32	281
2,00 - 2,99	19	—	—	2	18	199
3,00 - 4,99	229	10	6	1	103	928
5,00 - 9,99	971	258	28	7	466	4.269
10,00 - 19,99	1.162	74	19	7	422	2.932
20,00 - 29,99	193	96	1	2	63	499
30,00 - 49,99	211	22	—	4	42	584
50,00 - 99,99	65	230	—	2	29	185
100,00 e oltre	63	6	—	2	5	20
TOTALE	36.659	83.544	4.108	7.321	21.702	300.536
Senza terreno agrario	29	1.766	81	21	17	40.316
fino a 0,49	127	136	43	30	367	7.270
0,50 - 0,99	288	2.495	162	94	659	11.243
1,00 - 1,99	1.335	4.624	293	555	2.170	34.284
2,00 - 2,99	2.007	8.115	627	627	2.130	27.163
3,00 - 4,99	4.562	11.837	744	1.163	3.326	72.060
5,00 - 9,99	9.230	22.239	1.156	2.830	7.712	58.274
10,00 - 19,99	8.495	17.691	640	983	3.062	36.972
20,00 - 29,99	2.378	5.241	49	335	492	5.398
30,00 - 49,99	2.247	4.391	163	283	350	4.619
50,00 - 99,99	3.000	2.638	117	177	1.068	1.962
100,00 e oltre	2.961	2.371	33	223	349	975

segue TAV. 44 — Aziende con allevamenti per specie di bestiame, forma di conduzione,
 classe di superficie totale e zona altimetrica
 B - MONTAGNA - AZIENDE

FORME DI CONDUZIONE CLASSI DI SUPERFICIE TOTALE Ettari	TOTALE DELLE AZIENDE CON ALLEVAMENTI	BOVINI	OVINI	CAPRINI	EQUINI	SUINI	ALLEVAMENTI AVICOLI
CONDUZIONE DIRETTA DEL COLTIVATORE	7.220	2.648	1.178	247	2.456	4.521	6.227
-Con solo manodopera familiare	6.560	2.440	1.097	225	2.247	4.184	5.723
Senza terreno agrario	10	3	7	2	3	—	2
fino a 0,49	237	31	11	5	18	117	199
0,50 - 0,99	387	51	31	12	55	216	318
1,00 - 1,99	1.202	233	125	23	291	695	1.041
2,00 - 2,99	1.028	302	131	19	349	604	875
3,00 - 4,99	1.438	545	224	49	528	954	1.271
5,00 - 9,99	1.444	734	314	68	624	1.006	1.288
10,00 - 19,99	599	386	166	29	272	446	544
20,00 - 29,99	113	76	48	8	56	77	100
30,00 - 49,99	66	54	26	7	34	49	60
50,00 - 99,99	29	21	13	3	14	17	23
100,00 e oltre	7	4	1	—	3	3	2
-Con manodopera familiare prevalente	575	191	72	19	188	293	440
Senza terreno agrario	—	—	—	—	—	—	—
fino a 0,49	22	4	—	—	1	8	13
0,50 - 0,99	44	11	3	—	7	13	24
1,00 - 1,99	114	20	7	1	19	55	87
2,00 - 2,99	77	26	8	4	29	40	56
3,00 - 4,99	140	54	16	6	56	73	113
5,00 - 9,99	118	40	23	4	52	69	97
10,00 - 19,99	37	22	7	3	14	20	31
20,00 - 29,99	8	7	5	—	3	8	7
30,00 - 49,99	8	3	2	—	4	3	7
50,00 - 99,99	5	2	1	—	2	3	4
100,00 e oltre	2	2	—	1	1	1	1
-Con manodopera extrafamiliare prevalente	85	17	9	3	21	44	64
Senza terreno agrario	1	1	—	—	—	1	1
fino a 0,49	1	—	—	—	—	—	1
0,50 - 0,99	7	—	1	—	1	3	5
1,00 - 1,99	12	—	—	—	1	6	7
2,00 - 2,99	4	—	1	2	1	3	4
3,00 - 4,99	17	1	2	—	2	8	16
5,00 - 9,99	12	1	—	1	3	4	10
10,00 - 19,99	9	4	2	—	3	8	7
20,00 - 29,99	10	4	—	—	3	3	7
30,00 - 49,99	2	1	1	—	—	1	1
50,00 - 99,99	6	2	—	—	4	3	3
100,00 e oltre	4	3	2	—	3	4	2
CONDUZIONE CON SALARIATI E/O COMPARTICIPANTI (in economia)	41	25	11	3	14	24	21
Senza terreno agrario	—	—	—	—	—	—	—
fino a 0,49	—	—	—	—	—	—	—
0,50 - 0,99	—	—	—	—	—	—	—
1,00 - 1,99	—	—	—	—	—	—	—
2,00 - 2,99	2	1	1	—	—	—	—
3,00 - 4,99	—	—	—	—	—	—	—
5,00 - 9,99	3	—	—	—	—	3	2
10,00 - 19,99	3	1	1	—	—	2	—
20,00 - 29,99	3	2	—	—	1	1	2
30,00 - 49,99	3	1	1	1	1	2	2
50,00 - 99,99	5	4	2	—	2	2	2
100,00 e oltre	22	16	6	2	10	14	13
CONDUZIONE A COLONIA PARZIARIA APPODERATA (mezzadria) ED ALTRA FORMA DI CONDUZIONE	199	166	9	6	10	173	153
Senza terreno agrario	—	—	—	—	—	—	—
fino a 0,49	—	—	—	—	—	—	—
0,50 - 0,99	2	—	—	—	—	2	—
1,00 - 1,99	11	5	1	—	1	9	5
2,00 - 2,99	9	4	—	—	2	9	5
3,00 - 4,99	24	19	1	1	—	20	14
5,00 - 9,99	87	73	3	3	3	74	73
10,00 - 19,99	51	50	1	2	2	47	43
20,00 - 29,99	6	6	1	—	1	6	6
30,00 - 49,99	6	6	1	—	1	4	5
50,00 - 99,99	2	2	1	—	—	1	2
100,00 e oltre	1	1	—	—	—	1	—
TOTALE	7.460	2.839	1.198	256	2.480	4.718	6.401
Senza terreno agrario	11	4	7	2	3	1	3
fino a 0,49	260	35	11	5	19	125	213
0,50 - 0,99	440	62	35	12	63	234	347
1,00 - 1,99	1.339	258	133	24	312	765	1.140
2,00 - 2,99	1.120	333	141	25	381	656	940
3,00 - 4,99	1.619	619	243	56	586	1.055	1.414
5,00 - 9,99	1.664	848	340	76	682	1.156	1.470
10,00 - 19,99	699	463	177	34	291	523	625
20,00 - 29,99	140	95	54	8	64	95	122
30,00 - 49,99	85	65	31	8	40	59	75
50,00 - 99,99	47	31	17	3	22	26	34
100,00 e oltre	36	26	9	3	17	23	18

segue TAV. 44 — Aziende con allevamenti per specie di bestiame, forma di conduzione,
 classe di superficie totale e zona altimetrica

B - MONTAGNA - CAPI

FORME DI CONDUZIONE CLASSI DI SUPERFICIE TOTALE Ettari	BOVINI	OVINI	CAPRINI	EQUINI	SUINI	ALLEVAMENTI AVICOLI
CONDUZIONE DIRETTA DEL COLTIVATORE	20.318	62.309	3.242	6.155	11.160	126.333
-Con solo manodopera familiare	17.552	57.821	2.824	5.744	10.370	101.373
Senza terreno agrario	14	1.202	65	14	—	37
fino a 0,49	103	124	25	27	233	2.564
0,50 - 0,99	177	1.119	138	67	378	4.565
1,00 - 1,99	814	2.993	162	418	1.229	16.137
2,00 - 2,99	1.104	5.864	367	493	1.062	13.508
3,00 - 4,99	2.672	8.609	531	881	1.946	22.304
5,00 - 9,99	5.147	17.730	1.002	2.501	3.787	25.506
10,00 - 19,99	4.274	13.230	285	823	1.279	11.892
20,00 - 29,99	1.290	2.770	22	254	224	2.477
30,00 - 49,99	1.204	2.489	141	172	159	1.683
50,00 - 99,99	577	1.491	86	59	65	580
100,00 e oltre	176	200	—	35	8	120
-Con manodopera familiare prevalente	1.942	3.648	400	348	568	9.287
Senza terreno agrario	—	—	—	—	—	—
fino a 0,49	16	—	—	1	16	196
0,50 - 0,99	30	683	—	9	19	256
1,00 - 1,99	86	281	3	27	80	1.520
2,00 - 2,99	109	190	132	46	55	808
3,00 - 4,99	266	917	106	86	150	1.819
5,00 - 9,99	352	727	79	104	102	3.498
10,00 - 19,99	339	351	77	28	48	705
20,00 - 29,99	231	165	—	8	56	272
30,00 - 49,99	103	174	—	8	13	103
50,00 - 99,99	294	160	—	20	26	95
100,00 e oltre	116	—	3	11	3	15
-Con manodopera extrafamiliare prevalente	824	840	18	63	222	15.673
Senza terreno agrario	15	—	—	—	10	240
fino a 0,49	—	—	—	—	—	8
0,50 - 0,99	—	6	—	1	3	47
1,00 - 1,99	—	—	—	1	9	55
2,00 - 2,99	—	3	17	2	6	96
3,00 - 4,99	1	21	—	3	16	283
5,00 - 9,99	2	—	1	7	5	147
10,00 - 19,99	28	20	—	9	19	14.251
20,00 - 29,99	26	—	—	8	7	245
30,00 - 49,99	31	100	—	—	8	72
50,00 - 99,99	473	—	—	8	123	174
100,00 e oltre	248	690	—	24	16	55
CONDUZIONE CON SALARIATI E/O COMPARTICIPANTI (in economia)	1.352	3.250	32	132	243	830
Senza terreno agrario	—	—	—	—	—	—
fino a 0,49	—	—	—	—	—	—
0,50 - 0,99	—	—	—	—	—	—
1,00 - 1,99	—	—	—	—	—	—
2,00 - 2,99	40	800	—	—	—	—
3,00 - 4,99	—	—	—	—	—	—
5,00 - 9,99	—	—	—	—	5	20
10,00 - 19,99	7	200	—	—	7	—
20,00 - 29,99	29	—	—	2	1	30
30,00 - 49,99	10	45	2	10	9	175
50,00 - 99,99	177	730	—	5	9	50
100,00 e oltre	1.089	1.475	30	115	212	555
CONDUZIONE A COLONIA PARZIARIA APPODERATA (mezzadria) ED ALTRA FORMA DI CONDUZIONE	1.584	286	16	15	747	5.267
Senza terreno agrario	—	—	—	—	—	—
fino a 0,49	—	—	—	—	—	—
0,50 - 0,99	—	—	—	—	5	—
1,00 - 1,99	43	23	—	1	29	185
2,00 - 2,99	9	—	—	2	14	126
3,00 - 4,99	135	2	1	—	62	485
5,00 - 9,99	532	11	11	3	315	2.481
10,00 - 19,99	593	3	4	4	237	1.271
20,00 - 29,99	66	5	—	1	30	172
30,00 - 49,99	145	12	—	4	32	477
50,00 - 99,99	28	230	—	—	20	70
100,00 e oltre	33	—	—	—	3	—
TOTALE	23.254	65.845	3.290	6.302	12.150	132.430
Senza terreno agrario	29	1.202	65	14	10	277
fino a 0,49	119	124	25	28	249	2.768
0,50 - 0,99	207	1.808	138	77	405	4.868
1,00 - 1,99	943	3.297	165	447	1.347	17.897
2,00 - 2,99	1.262	6.857	516	543	1.137	14.538
3,00 - 4,99	3.074	9.549	638	970	2.174	24.891
5,00 - 9,99	6.033	18.468	1.093	2.615	4.214	31.652
10,00 - 19,99	5.241	13.804	366	864	1.590	28.119
20,00 - 29,99	1.642	2.940	22	273	318	3.196
30,00 - 49,99	1.493	2.820	143	194	221	2.510
50,00 - 99,99	1.549	2.611	86	92	243	969
100,00 e oltre	1.662	2.365	33	185	242	745

segue TAV. 44 — **Aziende con allevamenti per specie di bestiame, forma di conduzione, classe di superficie totale e zona altimetrica**

C - COLLINA - AZIENDE

FORME DI CONDUZIONE CLASSI DI SUPERFICIE TOTALE Ettari	TOTALE DELLE AZIENDE CON ALLEVAMENTI	BOVINI	OVINI	CAPRINI	EQUINI	SUINI	ALLEVAMENTI AVICOLI
CONDUZIONE DIRETTA DEL COLTIVATORE	3.955	1.143	448	155	386	2.241	3.688
-Con solo manodopera familiare	3.539	1.070	411	149	345	2.074	3.312
Senza terreno agrario	7	—	5	1	1	4	3
fino a 0,49	151	3	5	4	2	64	146
0,50 - 0,99	362	26	10	8	7	171	335
1,00 - 1,99	864	94	59	38	61	428	816
2,00 - 2,99	586	142	50	25	48	322	536
3,00 - 4,99	733	278	91	31	109	449	690
5,00 - 9,99	566	333	92	16	72	424	536
10,00 - 19,99	196	145	71	18	29	157	184
20,00 - 29,99	43	29	15	3	8	31	40
30,00 - 49,99	21	12	9	2	3	17	18
50,00 - 99,99	9	7	4	3	5	7	8
100,00 e oltre	1	1	—	—	—	—	—
-Con manodopera familiare prevalente	344	61	33	5	31	139	316
Senza terreno agrario	—	—	—	—	—	—	—
fino a 0,49	12	—	1	—	—	4	10
0,50 - 0,99	27	—	—	1	—	6	27
1,00 - 1,99	79	2	3	—	7	22	75
2,00 - 2,99	55	6	2	1	4	19	51
3,00 - 4,99	58	12	10	1	4	26	56
5,00 - 9,99	59	18	10	1	5	31	52
10,00 - 19,99	30	13	3	—	3	19	27
20,00 - 29,99	12	3	3	1	4	2	8
30,00 - 49,99	7	2	1	—	1	6	7
50,00 - 99,99	4	4	—	—	2	3	2
100,00 e oltre	1	1	—	—	1	1	1
-Con manodopera extrafamiliare prevalente	72	12	4	1	10	28	60
Senza terreno agrario	—	—	—	—	—	—	—
fino a 0,49	3	—	—	—	—	1	3
0,50 - 0,99	5	—	—	—	—	1	5
1,00 - 1,99	4	—	1	—	—	1	3
2,00 - 2,99	7	1	—	1	1	1	6
3,00 - 4,99	10	1	1	—	1	4	10
5,00 - 9,99	14	—	—	—	3	6	12
10,00 - 19,99	11	1	1	—	1	4	10
20,00 - 29,99	5	3	1	—	1	3	2
30,00 - 49,99	6	2	—	—	1	2	3
50,00 - 99,99	4	2	—	—	1	2	3
100,00 e oltre	3	2	—	—	1	3	3
CONDUZIONE CON SALARIATI E/O COMPARTICIPANTI (in economia)	85	43	8	3	14	42	61
Senza terreno agrario	1	—	—	—	—	—	1
fino a 0,49	—	—	—	—	—	—	—
0,50 - 0,99	2	—	—	—	—	—	2
1,00 - 1,99	4	—	—	—	—	1	4
2,00 - 2,99	7	1	—	—	1	4	7
3,00 - 4,99	5	3	—	—	—	2	4
5,00 - 9,99	10	3	1	—	1	4	9
10,00 - 19,99	18	10	3	1	3	13	15
20,00 - 29,99	9	5	1	1	1	4	8
30,00 - 49,99	10	6	1	1	5	6	7
50,00 - 99,99	12	8	2	—	2	7	4
100,00 e oltre	7	7	—	—	1	1	—
CONDUZIONE A COLONIA PARZIARIA APPODERATA (mezzadria) ED ALTRA FORMA DI CONDUZIONE	201	173	32	14	11	161	183
Senza terreno agrario	—	—	—	—	—	—	—
fino a 0,49	—	—	—	—	—	—	—
0,50 - 0,99	2	—	—	—	—	1	2
1,00 - 1,99	6	1	—	—	—	2	5
2,00 - 2,99	4	2	—	—	—	3	4
3,00 - 4,99	20	16	3	3	1	16	19
5,00 - 9,99	86	76	11	4	4	66	77
10,00 - 19,99	64	60	11	6	3	55	59
20,00 - 29,99	12	11	5	1	1	11	11
30,00 - 49,99	4	4	1	—	—	4	3
50,00 - 99,99	2	2	—	—	1	2	2
100,00 e oltre	1	1	1	—	1	1	1
TOTALE	4.241	1.359	488	172	411	2.444	3.932
Senza terreno agrario	8	—	5	1	1	4	4
fino a 0,49	166	3	6	4	2	69	159
0,50 - 0,99	398	26	10	9	7	179	371
1,00 - 1,99	957	97	63	38	68	454	903
2,00 - 2,99	659	152	52	27	54	349	604
3,00 - 4,99	826	310	105	35	115	497	779
5,00 - 9,99	735	430	114	21	85	531	686
10,00 - 19,99	319	229	89	25	39	248	295
20,00 - 29,99	81	51	25	6	15	51	69
30,00 - 49,99	48	26	12	3	10	35	38
50,00 - 99,99	31	23	6	3	11	21	19
100,00 e oltre	13	12	1	—	4	6	5

segue TAV. 44 — Aziende con allevamenti per specie di bestiame, forma di conduzione,
classe di superficie totale e zona altimetrica

C - COLLINA - CAPI

FORME DI CONDUZIONE CLASSI DI SUPERFICIE TOTALE Ettari	BOVINI	OVINI	CAPRINI	EQUINI	SUINI	ALLEVAMENTI AVICOLI
CONDUZIONE DIRETTA DEL COLTIVATORE	9.787	16.244	752	888	8.691	91.534
-Con solo manodopera familiare	8.336	14.892	738	727	6.159	79.511
Senza terreno agrario	—	564	16	7	7	39
fino a 0,49	8	9	18	2	111	4.277
0,50 - 0,99	81	687	22	17	238	5.847
1,00 - 1,99	381	1.244	128	101	780	14.985
2,00 - 2,99	705	1.248	109	74	943	11.171
3,00 - 4,99	1.339	1.910	98	181	1.030	14.634
5,00 - 9,99	2.606	2.141	43	176	1.904	20.666
10,00 - 19,99	1.856	3.679	255	75	930	5.139
20,00 - 29,99	514	2.002	11	26	112	1.335
30,00 - 49,99	454	1.386	7	39	65	949
50,00 - 99,99	269	22	31	29	39	469
100,00 e oltre	123	—	—	—	—	—
-Con manodopera familiare prevalente	1.188	1.340	13	88	1.775	9.773
Senza terreno agrario	—	—	—	—	—	—
fino a 0,49	—	3	—	—	5	186
0,50 - 0,99	—	—	2	—	14	404
1,00 - 1,99	8	81	—	7	37	1.194
2,00 - 2,99	18	10	1	4	31	1.026
3,00 - 4,99	45	364	3	5	72	1.810
5,00 - 9,99	136	383	3	12	1.274	3.518
10,00 - 19,99	746	125	—	12	198	1.164
20,00 - 29,99	42	204	4	17	8	130
30,00 - 49,99	66	170	—	1	19	287
50,00 - 99,99	103	—	—	10	31	33
100,00 e oltre	24	—	—	20	86	21
-Con manodopera extrafamiliare prevalente	263	12	1	73	757	2.250
Senza terreno agrario	—	—	—	—	—	—
fino a 0,49	—	—	—	—	2	39
0,50 - 0,99	—	—	—	—	1	60
1,00 - 1,99	—	2	—	—	2	52
2,00 - 2,99	6	—	1	4	7	244
3,00 - 4,99	1	6	—	6	6	207
5,00 - 9,99	—	—	—	21	13	335
10,00 - 19,99	15	2	—	1	20	346
20,00 - 29,99	15	2	—	9	6	25
30,00 - 49,99	39	—	—	20	12	588
50,00 - 99,99	142	—	—	2	676	165
100,00 e oltre	45	—	—	10	12	189
CONDUZIONE CON SALARIATI E/O COMPARTICIPANTI (in economia)	2.243	1.022	28	118	422	71.913
Senza terreno agrario	—	—	—	—	—	40.000
fino a 0,49	—	—	—	—	—	—
0,50 - 0,99	—	—	—	—	—	35
1,00 - 1,99	—	—	—	—	1	60
2,00 - 2,99	6	—	—	2	8	111
3,00 - 4,99	9	—	—	—	3	30.075
5,00 - 9,99	16	1.000	—	2	156	315
10,00 - 19,99	68	10	4	28	139	543
20,00 - 29,99	38	2	11	9	15	385
30,00 - 49,99	129	5	13	29	23	178
50,00 - 99,99	900	5	—	42	70	211
100,00 e oltre	1.077	—	—	6	7	—
CONDUZIONE A COLONIA PARZIARIA APPODERATA (mezzadria) ED ALTRA FORMA DI CONDUZIONE	1.375	433	38	13	439	4.659
Senza terreno agrario	—	—	—	—	—	—
fino a 0,49	—	—	—	—	—	—
0,50 - 0,99	—	—	—	—	1	29
1,00 - 1,99	3	—	—	—	3	96
2,00 - 2,99	10	—	—	—	4	73
3,00 - 4,99	94	8	5	1	41	443
5,00 - 9,99	439	247	17	4	151	1.788
10,00 - 19,99	569	71	15	3	185	1.661
20,00 - 29,99	127	91	1	1	33	327
30,00 - 49,99	66	10	—	—	10	107
50,00 - 99,99	37	—	—	2	9	115
100,00 e oltre	30	6	—	2	2	20
TOTALE	13.405	17.699	818	1.019	9.552	168.106
Senza terreno agrario	—	564	16	7	7	40.039
fino a 0,49	8	12	18	2	118	4.502
0,50 - 0,99	81	687	24	17	254	6.375
1,00 - 1,99	392	1.327	128	108	823	16.387
2,00 - 2,99	745	1.258	111	84	993	12.625
3,00 - 4,99	1.488	2.288	106	193	1.152	47.169
5,00 - 9,99	3.197	3.771	63	215	3.498	26.622
10,00 - 19,99	3.254	3.887	274	119	1.472	8.853
20,00 - 29,99	736	2.301	27	62	174	2.202
30,00 - 49,99	754	1.571	20	89	129	2.109
50,00 - 99,99	1.451	27	31	85	825	993
100,00 e oltre	1.299	6	—	38	107	230

TAV. 45 — Aziende che utilizzano i principali mezzi meccanici di uso agricolo per titolo di possesso dei mezzi meccanici e zona altimetrica

MEZZI MECCANICI	AZIENDE CHE UTILIZZANO MEZZI MECCANICI							
	TOTALE	Solo in proprietà	Solo in comproprietà	Solo forniti da terzi			Sia in proprietà che in comproprietà	Sia in proprietà che forniti da terzi
				TOTALE	di cui solo da cooperative agricole od organismi associativi simili	di cui solo da imprese di esercizio e noleggio per conto terzi		
A - TOTALE								
TRATTRICI	12.029	3.957	1.301	6.439	195	6.242	180	138
Di potenza inferiore a 25 kw (34 cv)	1.401	804	109	454	1	453	26	6
Da 25 kw (34 cv) a meno di 40 kw (54 cv)	3.504	1.400	470	1.557	37	1.520	63	10
Da 40 kw (54 cv) a meno di 60 kw (82 cv)	5.718	1.645	615	3.335	92	3.242	68	51
Da 60 kw (82 cv) a meno di 80 kw (109 cv)	1.589	512	150	906	71	835	12	6
Di 80 kw (109 cv) e oltre	435	130	14	286	3	283	1	4
MOTOCOLTIVATORI, MOTOZAPPE, MOTOFRESATRICI E MOTOFALCIATRICI	7.167	4.663	390	1.822	43	1.779	169	121
APPARECCHI MECCANICI PER LA IRRORAZIONE E PER LA LOTTA CONTRO I PARASSITI E LE ERBE INFESTANTI	1.935	1.207	172	543	60	482	10	3
MACCHINE PER LA CONCIMAZIONE	574	378	62	127	2	125	4	3
RACCOGLITRICI - TRINCIATRICI	995	334	47	587	1	586	4	23
TREBBIATRICI	1.185	38	68	1.072	1	1.071	5	2
MIETITREBBIATRICI	2.028	71	195	1.748	7	1.740	5	6
MACCHINE PER LA RACCOLTA COMPLETAMENTE MECCANIZZATA DELLA PATATA	2	1	—	1	—	1	—	—
MACCHINE PER LA RACCOLTA COMPLETAMENTE MECCANIZZATA DELLA BARBABIETOLA DA ZUCCHERO	67	—	—	67	2	65	—	—
MACCHINE PER LA RACCOLTA DELLA FRUTTA	—	—	—	—	—	—	—	—
AUTOMEZZI PER TRASPORTO MERCI	506	277	137	80	6	74	12	—
ALTRI	690	341	12	320	1	319	4	15
TOTALE DELLE AZIENDE CHE UTILIZZANO MEZZI MECCANICI	15.047	4.375	1.080	6.305	159	6.134	700	2.556
B - MONTAGNA								
TRATTRICI	6.665	1.906	600	3.985	16	3.969	97	76
Di potenza inferiore a 25 kw (34 cv)	711	309	42	345	—	345	11	3
Da 25 kw (34 cv) a meno di 40 kw (54 cv)	1.570	619	181	732	2	730	31	5
Da 40 kw (54 cv) a meno di 60 kw (82 cv)	3.103	816	294	1.928	11	1.917	39	27
Da 60 kw (82 cv) a meno di 80 kw (109 cv)	1.178	296	103	765	2	763	8	6
Di 80 kw (109 cv) e oltre	382	94	11	273	2	271	—	4
MOTOCOLTIVATORI, MOTOZAPPE, MOTOFRESATRICI E MOTOFALCIATRICI	4.223	2.456	274	1.306	5	1.301	106	79
APPARECCHI MECCANICI PER LA IRRORAZIONE E PER LA LOTTA CONTRO I PARASSITI E LE ERBE INFESTANTI	489	166	3	318	3	314	—	2
MACCHINE PER LA CONCIMAZIONE	188	133	5	46	—	46	3	1
RACCOGLITRICI - TRINCIATRICI	612	184	27	375	—	375	3	23
TREBBIATRICI	857	23	45	786	1	785	1	2
MIETITREBBIATRICI	1.516	37	157	1.313	4	1.308	2	5
MACCHINE PER LA RACCOLTA COMPLETAMENTE MECCANIZZATA DELLA PATATA	1	1	—	—	—	—	—	—
MACCHINE PER LA RACCOLTA COMPLETAMENTE MECCANIZZATA DELLA BARBABIETOLA DA ZUCCHERO	66	—	—	66	2	64	—	—
MACCHINE PER LA RACCOLTA DELLA FRUTTA	—	—	—	—	—	—	—	—
AUTOMEZZI PER TRASPORTO MERCI	314	128	120	54	—	54	12	—
ALTRI	457	163	5	278	—	278	2	9
TOTALE DELLE AZIENDE CHE UTILIZZANO MEZZI MECCANICI	8.392	1.928	452	4.068	17	4.048	408	1.514

segue TAV. 45 — **Aziende che utilizzano i principali mezzi meccanici di uso agricolo per titolo di possesso dei mezzi meccanici e zona altimetrica**

MEZZI MECCANICI	AZIENDE CHE UTILIZZANO MEZZI MECCANICI							
	TOTALE	Solo in proprietà	Solo in comproprietà	Solo forniti da terzi			Sia in proprietà che in comproprietà	Sia in proprietà che forniti da terzi
				TOTALE	di cui solo da cooperative agricole od organismi associativi simili	di cui solo da imprese di esercizio e noleggio per conto terzi		
C - COLLINA								
TRATTRICI	5.364	2.051	701	2.454	179	2.273	83	62
Di potenza inferiore a 25 kw (34 cv)	690	495	67	109	1	108	15	3
Da 25 kw (34 cv) a meno di 40 kw (54 cv)	1.934	781	289	825	35	790	32	5
Da 40 kw (54 cv) a meno di 60 kw (82 cv)	2.615	829	321	1.407	81	1.325	29	24
Da 60 kw (82 cv) a meno di 80 kw (109 cv)	411	216	47	141	69	72	4	—
Di 80 kw (109 cv) e oltre	53	36	3	13	1	12	1	—
MOTOCOLTIVATORI, MOTOZAPPE, MOTOFRESTRICCI E MOTOFALCIATRICI	2.944	2.207	116	516	38	478	63	42
APPARECCHI MECCANICI PER LA IRRORAZIONE E PER LA LOTTA CONTRO I PARASSITI E LE ERBE INFESTANTI	1.446	1.041	169	225	57	168	10	1
MACCHINE PER LA CONCIMAZIONE	386	245	57	81	2	79	1	2
RACCOGLITRICI - TRINCIATRICI	383	150	20	212	1	211	1	—
TREBBIATRICI	328	15	23	286	—	286	4	—
MIETITREBBIATRICI	512	34	38	435	3	432	3	1
MACCHINE PER LA RACCOLTA COMPLETAMENTE MECCANIZZATA DELLA PATATA	1	—	—	1	—	1	—	—
MACCHINE PER LA RACCOLTA COMPLETAMENTE MECCANIZZATA DELLA BARBABIETOLA DA ZUCCHERO	1	—	—	1	—	1	—	—
MACCHINE PER LA RACCOLTA DELLA FRUTTA	—	—	—	—	—	—	—	—
AUTOMEZZI PER TRASPORTO MERCI	192	149	17	26	6	20	—	—
ALTRI	233	178	7	42	1	41	2	6
TOTALE DELLE AZIENDE CHE UTILIZZANO MEZZI MECCANICI	6.655	2.447	628	2.237	142	2.086	292	1.042

TAV. 46 — Giornate di lavoro prestate dalle varie categorie di manodopera agricola per classe di superficie totale, agricola utilizzata (SAU), forma di conduzione, numero di giornate di lavoro e zona altimetrica
A - MASCHI E FEMMINE

CLASSI DI SUPERFICIE TOTALE Ettari CLASSI DI SUPERFICIE AGRICOLA UTILIZZATA Ettari FORME DI CONDUZIONE NUMERO DI GIORNATE DI LAVORO ZONE ALTIMETRICHE	CATEGORIE DI MANODOPERA AGRICOLA						TOTALE
	Manodopera familiare				Operai a tempo indeterminato, categorie speciali, impiegati e dirigenti	Operai a tempo determinato, coloni impropri ed assimilati	
	conduttore	coniuge del conduttore	altri familiari del conduttore	TOTALE			
PER CLASSE DI SUPERFICIE TOTALE							
Senza terreno agrario	3.625	1.240	300	5.165	560	85	5.810
fino a 0,49	45.764	15.715	5.109	66.588	70	7.934	74.592
0,50 - 0,99	101.082	36.890	13.060	151.032	150	14.238	165.420
1,00 - 1,99	300.485	117.816	44.750	463.051	816	28.515	492.382
2,00 - 2,99	261.585	106.059	50.252	417.896	476	20.803	439.175
3,00 - 4,99	414.985	191.142	100.441	706.568	1.606	35.258	743.432
5,00 - 9,99	489.421	236.045	178.171	903.637	5.532	39.934	949.103
10,00 - 19,99	249.908	129.724	135.960	515.592	15.810	38.990	570.392
20,00 - 29,99	53.257	27.904	33.305	114.466	5.419	17.875	137.760
30,00 - 49,99	36.301	15.259	29.412	80.972	6.219	15.435	102.626
50,00 - 99,99	22.186	8.379	15.696	46.261	15.300	32.816	94.377
100,00 e oltre	11.857	1.598	2.345	15.800	33.477	32.801	82.078
PER CLASSE DI SUPERFICIE AGRICOLA UTILIZZATA							
Senza superficie agricola utilizzata	3.795	1.310	300	5.405	560	85	6.050
fino a 0,49	83.895	27.188	9.205	120.288	180	14.491	134.959
0,50 - 0,99	157.624	59.477	22.662	239.763	716	19.921	260.400
1,00 - 1,99	383.845	155.173	61.311	600.329	1.361	29.151	630.841
2,00 - 2,99	288.195	121.194	64.687	474.076	1.097	23.567	498.740
3,00 - 4,99	400.346	182.311	107.599	690.256	1.656	35.158	727.070
5,00 - 9,99	412.325	210.477	180.371	803.173	7.670	38.886	849.729
10,00 - 19,99	175.242	94.926	104.411	374.579	16.338	37.482	428.399
20,00 - 29,99	39.128	19.548	26.365	85.041	3.387	12.830	101.258
30,00 - 49,99	24.292	11.278	21.827	57.397	8.690	19.790	85.877
50,00 - 99,99	15.196	4.302	8.943	28.441	15.342	29.767	73.550
100,00 e oltre	6.573	587	1.120	8.280	28.438	23.556	60.274
PER FORMA DI CONDUZIONE							
CONDUZIONE DIRETTA DEL COLTIVATORE	1.862.365	820.278	554.646	3.237.289	16.602	207.758	3.461.649
-Con solo manodopera familiare	1.673.017	760.862	505.495	2.939.374	—	—	2.939.374
-Con manodopera familiare prevalente	157.516	55.917	45.826	259.259	4.145	107.840	371.244
-Con manodopera extrafamiliare prevalente	31.832	3.499	3.325	38.656	12.457	99.918	151.031
CONDUZIONE CON SALARIATI E/O COMPARTICIPANTI (in economia)	20.597	2.872	3.177	26.646	67.181	70.782	164.609
CONDUZIONE A COLONIA PARZIARIA APPODERATA (mezzadria)	106.089	64.251	50.598	220.938	1.242	2.522	224.702
ALTRA FORMA DI CONDUZIONE	1.405	370	380	2.155	410	3.622	6.187
PER NUMERO DI GIORNATE DI LAVORO							
Fino a 49	110.531	14.515	7.588	132.634	813	12.510	145.957
50 - 99	169.972	41.029	23.791	234.792	1.708	20.287	256.787
100 - 199	304.414	100.823	51.222	456.459	4.594	46.913	507.966
200 - 299	256.134	97.569	47.247	400.950	6.184	30.852	437.986
300 - 499	538.413	201.252	94.906	834.571	10.512	42.378	887.461
500 - 999	518.255	366.010	236.853	1.121.118	20.487	56.158	1.197.763
1000 - 2499	91.277	65.883	144.244	301.404	28.552	63.724	393.680
2500 e oltre	1.460	690	2.950	5.100	12.585	11.862	29.547
PER ZONA ALTIMETRICA							
Montagna	1.170.357	508.139	330.460	2.008.956	46.020	136.069	2.191.045
Collina	820.099	379.632	278.341	1.478.072	39.415	148.615	1.666.102
Pianura	—	—	—	—	—	—	—
TOTALE	1.990.456	887.771	608.801	3.487.028	85.435	284.684	3.857.147

segue TAV. 46 — Giornate di lavoro prestate dalle varie categorie di manodopera agricola per classe di superficie totale, agricola utilizzata (SAU), forma di conduzione, numero di giornate di lavoro e zona altimetrica

B - MASCHI

CLASSI DI SUPERFICIE TOTALE Ettari CLASSI DI SUPERFICIE AGRICOLA UTILIZZATA Ettari FORME DI CONDUZIONE NUMERO DI GIORNATE DI LAVORO ZONE ALTIMETRICHE	CATEGORIE DI MANODOPERA AGRICOLA						TOTALE
	Manodopera familiare				Operai a tempo indeterminato, categorie speciali, impiegati e dirigenti	Operai a tempo determinato, coloni impropri ed assimilati	
	conduttore	coniuge del conduttore	altri familiari del conduttore	TOTALE			
PER CLASSE DI SUPERFICIE TOTALE							
Senza terreno agrario	3.145	360	300	3.805	560	85	4.450
fino a 0,49	35.368	3.392	3.697	42.457	70	7.757	50.284
0,50 - 0,99	82.561	6.064	9.504	98.129	150	13.210	111.489
1,00 - 1,99	244.498	13.737	32.590	290.825	706	25.675	317.206
2,00 - 2,99	225.066	10.247	33.635	268.948	476	17.751	287.175
3,00 - 4,99	363.823	13.592	64.953	442.368	1.536	31.140	475.044
5,00 - 9,99	433.501	14.016	127.260	574.777	5.272	32.270	612.319
10,00 - 19,99	230.746	4.514	98.928	334.188	14.230	29.935	378.353
20,00 - 29,99	48.009	1.330	24.353	73.692	5.364	13.061	92.117
30,00 - 49,99	32.976	475	19.622	53.073	6.029	10.844	69.946
50,00 - 99,99	20.316	60	11.058	31.434	15.270	21.931	68.635
100,00 e oltre	11.102	88	1.725	12.915	32.415	24.310	69.640
PER CLASSE DI SUPERFICIE AGRICOLA UTILIZZATA							
Senza superficie agricola utilizzata	3.315	360	300	3.975	560	85	4.620
fino a 0,49	65.942	5.247	6.368	77.557	180	13.913	91.650
0,50 - 0,99	133.020	8.248	17.151	158.419	606	18.171	177.196
1,00 - 1,99	315.542	16.737	42.246	374.525	1.311	25.436	401.272
2,00 - 2,99	248.103	11.195	43.148	302.446	1.097	20.080	323.623
3,00 - 4,99	356.469	11.432	73.410	441.311	1.636	30.785	473.732
5,00 - 9,99	368.866	10.434	126.523	505.823	7.410	30.920	544.153
10,00 - 19,99	160.735	3.184	77.502	241.421	14.748	28.938	285.107
20,00 - 29,99	35.773	890	18.935	55.598	3.312	8.909	67.819
30,00 - 49,99	22.752	123	14.707	37.582	8.485	13.729	59.796
50,00 - 99,99	14.051	—	6.775	20.826	15.342	20.383	56.551
100,00 e oltre	6.543	25	560	7.128	27.391	16.620	51.139
PER FORMA DI CONDUZIONE							
CONDUZIONE DIRETTA DEL COLTIVATORE	1.613.309	66.050	392.644	2.072.003	15.137	171.471	2.258.611
-Con solo manodopera familiare	1.456.683	58.982	356.145	1.871.810	—	—	1.871.810
-Con manodopera familiare prevalente	130.801	6.218	33.854	170.873	3.685	100.212	274.770
-Con manodopera extrafamiliare prevalente	25.825	850	2.645	29.320	11.452	71.259	112.031
CONDUZIONE CON SALARIATI E/O COMPARTICIPANTI <i>(in economia)</i>	17.560	275	1.700	19.535	65.489	51.194	136.218
CONDUZIONE A COLONIA PARZIARIA APPODERATA <i>(mezzadria)</i>	99.087	1.500	32.901	133.488	1.042	1.872	136.402
ALTRA FORMA DI CONDUZIONE	1.155	50	380	1.585	410	3.432	5.427
PER NUMERO DI GIORNATE DI LAVORO							
Fino a 49	86.050	3.346	5.775	95.171	803	11.269	107.243
50 - 99	141.014	7.259	18.191	166.464	1.658	17.123	185.245
100 - 199	252.521	13.469	37.797	303.787	4.419	39.265	347.471
200 - 299	213.928	11.259	34.262	259.449	6.104	25.231	290.784
300 - 499	464.507	17.002	67.371	548.880	10.257	35.776	594.913
500 - 999	482.781	14.990	163.237	661.008	19.857	42.416	723.281
1000 - 2499	88.850	550	99.122	188.522	26.395	46.927	261.844
2500 e oltre	1.460	—	1.870	3.330	12.585	9.962	25.877
PER ZONA ALTIMETRICA							
Montagna	1.012.116	33.078	235.496	1.280.690	43.735	115.875	1.440.300
Collina	718.995	34.797	192.129	945.921	38.343	112.094	1.096.358
Pianura	—	—	—	—	—	—	—
TOTALE	1.731.111	67.875	427.625	2.226.611	82.078	227.969	2.536.658

segue Tav. 46 — Giornate di lavoro prestate dalle varie categorie di manodopera agricola per classe di superficie totale, agricola utilizzata (SAU), forma di conduzione, numero di giornate di lavoro e zona altimetrica
C - FEMMINE

CLASSI DI SUPERFICIE TOTALE Ettari CLASSI DI SUPERFICIE AGRICOLA UTILIZZATA Ettari FORME DI CONDUZIONE NUMERO DI GIORNATE DI LAVORO ZONE ALTIMETRICHE	CATEGORIE DI MANODOPERA AGRICOLA						TOTALE
	Manodopera familiare				Operai a tempo indeterminato, categorie speciali, impiegati e dirigenti	Operai a tempo determinato, coloni impropri ed assimilati	
	conduttore	coniuge del conduttore	altri familiari del conduttore	TOTALE			
PER CLASSE DI SUPERFICIE TOTALE							
Senza terreno agrario	480	880	—	1.360	—	—	1.360
fino a 0,49	10.396	12.323	1.412	24.131	—	177	24.308
0,50 - 0,99	18.521	30.826	3.556	52.903	—	1.028	53.931
1,00 - 1,99	55.987	104.079	12.160	172.226	110	2.840	175.176
2,00 - 2,99	36.519	95.812	16.617	148.948	—	3.052	152.000
3,00 - 4,99	51.162	177.550	35.488	264.200	70	4.118	268.388
5,00 - 9,99	55.920	222.029	50.911	328.860	260	7.664	336.784
10,00 - 19,99	19.162	125.210	37.032	181.404	1.580	9.055	192.039
20,00 - 29,99	5.248	26.574	8.952	40.774	55	4.814	45.643
30,00 - 49,99	3.325	14.784	9.790	27.899	190	4.591	32.680
50,00 - 99,99	1.870	8.319	4.638	14.827	30	10.885	25.742
100,00 e oltre	755	1.510	620	2.885	1.062	8.491	12.438
PER CLASSE DI SUPERFICIE AGRICOLA UTILIZZATA							
Senza superficie agricola utilizzata	480	950	—	1.430	—	—	1.430
fino a 0,49	17.953	21.941	2.837	42.731	—	578	43.309
0,50 - 0,99	24.604	51.229	5.511	81.344	110	1.750	83.204
1,00 - 1,99	68.303	138.436	19.065	225.804	50	3.715	229.569
2,00 - 2,99	40.092	109.999	21.539	171.630	—	3.487	175.117
3,00 - 4,99	43.877	170.879	34.189	248.945	20	4.373	253.338
5,00 - 9,99	43.459	200.043	53.848	297.350	260	7.966	305.576
10,00 - 19,99	14.507	91.742	26.909	133.158	1.590	8.544	143.292
20,00 - 29,99	3.355	18.658	7.430	29.443	75	3.921	33.439
30,00 - 49,99	1.540	11.155	7.120	19.815	205	6.061	26.081
50,00 - 99,99	1.145	4.302	2.168	7.615	—	9.384	16.999
100,00 e oltre	30	562	560	1.152	1.047	6.936	9.135
PER FORMA DI CONDUZIONE							
CONDUZIONE DIRETTA DEL COLTIVATORE	249.056	754.228	162.002	1.165.286	1.465	36.287	1.203.038
-Con solo manodopera familiare	216.334	701.880	149.350	1.067.564	—	—	1.067.564
-Con manodopera familiare prevalente	26.715	49.699	11.972	88.386	460	7.628	96.474
-Con manodopera extrafamiliare prevalente	6.007	2.649	680	9.336	1.005	28.659	39.000
CONDUZIONE CON SALARIATI E/O COMPARTICIPANTI (in economia)	3.037	2.597	1.477	7.111	1.692	19.588	28.391
CONDUZIONE A COLONIA PARZIARIA APPODERATA (mezzadria)	7.002	62.751	17.697	87.450	200	650	88.300
ALTRA FORMA DI CONDUZIONE	250	320	—	570	—	190	760
PER NUMERO DI GIORNATE DI LAVORO							
Fino a 49	24.481	11.169	1.813	37.463	10	1.241	38.714
50 - 99	28.958	33.770	5.600	68.328	50	3.164	71.542
100 - 199	51.893	87.354	13.425	152.672	175	7.648	160.495
200 - 299	42.206	86.310	12.985	141.501	80	5.621	147.202
300 - 499	73.906	184.250	27.535	285.691	255	6.602	292.548
500 - 999	35.474	351.020	73.816	460.110	630	13.742	474.482
1000 - 2499	2.427	65.333	45.122	112.882	2.157	16.797	131.836
2500 e oltre	—	690	1.080	1.770	—	1.900	3.670
PER ZONA ALTIMETRICA							
Montagna	158.241	475.061	94.964	728.266	2.285	20.194	750.745
Collina	101.104	344.835	86.212	532.151	1.072	36.521	569.744
Pianura	—	—	—	—	—	—	—
TOTALE	259.345	7819.896	181.176	1.260.417	3.357	56.715	1.320.489

TAV. 47 — Aziende per numero di giornate di lavoro, forma di conduzione, classe di superficie totale e zona altimetrica**A - TOTALE**

FORME DI CONDUZIONE CLASSI DI SUPERFICIE TOTALE Ettari	AZIENDE CHE HANNO IMPIEGATO							TOTALE
	Fino a 49 giornate di lavoro	50 — 99	100 — 199	200 — 299	300 — 499	500 — 999	1.000 ed oltre	
CONDUZIONE DIRETTA DEL COLTIVATORE	5.926	3.781	3.744	1.836	2.233	1.551	246	19.317
-Con solo manodopera familiare	4.937	3.141	3.099	1.580	1.976	1.377	182	16.292
Senza terreno agrario	—	—	6	1	9	1	—	17
fino a 0,49	562	224	115	28	16	6	—	951
0,50 - 0,99	712	455	273	88	64	11	1	1.604
1,00 - 1,99	1.233	1.068	870	321	240	73	2	3.807
2,00 - 2,99	724	553	637	276	289	117	2	2.598
3,00 - 4,99	686	469	651	413	523	292	15	3.049
5,00 - 9,99	611	273	403	322	558	476	56	2.699
10,00 - 19,99	291	68	112	101	197	299	57	1.125
20,00 - 29,99	54	14	14	11	46	57	17	213
30,00 - 49,99	37	7	10	7	26	30	21	138
50,00 - 99,99	14	5	7	6	5	14	10	61
100,00 e oltre	13	5	1	6	3	1	1	30
-Con manodopera familiare prevalente	675	459	393	184	212	137	42	2.102
Senza terreno agrario	—	—	—	—	—	—	—	—
fino a 0,49	91	47	42	13	3	1	—	197
0,50 - 0,99	147	72	37	25	13	2	1	297
1,00 - 1,99	188	161	97	24	30	13	—	513
2,00 - 2,99	89	73	78	20	24	10	3	297
3,00 - 4,99	91	43	66	35	64	27	6	332
5,00 - 9,99	47	45	48	40	52	34	11	277
10,00 - 19,99	14	11	13	14	13	33	14	112
20,00 - 29,99	2	3	7	8	5	7	3	35
30,00 - 49,99	3	3	3	4	4	5	1	23
50,00 - 99,99	3	—	1	—	3	4	2	13
100,00 e oltre	—	1	1	1	1	1	1	6
-Con manodopera extrafamiliare prevalente	314	181	252	72	45	37	22	923
Senza terreno agrario	—	—	—	—	—	—	—	—
fino a 0,49	36	4	7	—	—	—	—	47
0,50 - 0,99	60	13	14	2	1	—	—	90
1,00 - 1,99	95	54	34	3	3	—	—	189
2,00 - 2,99	44	25	35	6	2	—	—	112
3,00 - 4,99	29	35	57	13	4	—	—	138
5,00 - 9,99	27	22	59	18	6	3	1	136
10,00 - 19,99	16	22	28	17	13	13	3	112
20,00 - 29,99	4	1	11	7	8	5	2	38
30,00 - 49,99	2	4	3	3	4	5	2	23
50,00 - 99,99	—	1	3	2	3	7	10	26
100,00 e oltre	1	—	1	1	—	4	4	11
CONDUZIONE CON SALARIATI E/O COMPARTICIPANTI (in economia)	147	85	102	51	57	56	39	537
Senza terreno agrario	—	—	—	1	—	—	—	1
fino a 0,49	10	5	—	—	—	—	—	15
0,50 - 0,99	15	5	2	—	—	—	—	22
1,00 - 1,99	21	17	12	1	—	—	—	51
2,00 - 2,99	13	10	8	1	1	—	—	34
3,00 - 4,99	8	6	10	3	1	1	—	29
5,00 - 9,99	21	8	15	15	9	2	1	71
10,00 - 19,99	14	11	20	8	14	9	3	79
20,00 - 29,99	7	6	8	5	11	5	2	44
30,00 - 49,99	11	5	9	4	4	8	2	43
50,00 - 99,99	8	2	2	3	7	12	10	44
100,00 e oltre	19	10	16	10	10	18	21	104
CONDUZIONE A COLONIA PARZIARIA APPODERATA (mezzadria) ED ALTRA FORMA DI CONDUZIONE	11	16	48	26	130	208	28	467
Senza terreno agrario	—	—	—	—	—	—	—	—
fino a 0,49	—	—	1	—	—	—	—	1
0,50 - 0,99	1	1	5	2	2	—	—	11
1,00 - 1,99	3	1	16	1	8	2	—	31
2,00 - 2,99	1	3	6	4	6	2	—	22
3,00 - 4,99	3	2	11	5	18	23	—	62
5,00 - 9,99	1	6	5	6	54	100	9	181
10,00 - 19,99	1	1	4	5	34	61	13	119
20,00 - 29,99	—	1	—	2	2	12	3	20
30,00 - 49,99	1	—	—	—	4	6	1	12
50,00 - 99,99	—	1	—	1	1	—	2	5
100,00 e oltre	—	—	—	—	1	2	—	3
TOTALE	6.084	3.882	3.894	1.913	2.420	1.815	313	20.321
Senza terreno agrario	—	—	6	2	10	1	—	19
fino a 0,49	699	280	165	41	19	7	—	1.211
0,50 - 0,99	935	546	331	117	80	13	2	2.024
1,00 - 1,99	1.540	1.301	1.029	350	281	88	2	4.591
2,00 - 2,99	871	664	764	307	322	130	5	3.063
3,00 - 4,99	817	555	795	469	610	343	21	3.610
5,00 - 9,99	707	354	530	401	679	615	78	3.364
10,00 - 19,99	336	113	177	145	271	415	90	1.547
20,00 - 29,99	67	25	40	33	72	86	27	350
30,00 - 49,99	54	19	25	18	42	54	27	239
50,00 - 99,99	25	9	13	12	19	37	34	149
100,00 e oltre	33	16	19	18	15	26	27	154

segue TAV. 47 — Aziende per numero di giornate di lavoro, forma di conduzione, classe di superficie totale e zona altimetrica

B - MONTAGNA

FORME DI CONDUZIONE CLASSI DI SUPERFICIE TOTALE Ettari	AZIENDE CHE HANNO IMPIEGATO							TOTALE
	Fino a 49 giornate di lavoro	50 — 99	100 — 199	200 — 299	300 — 499	500 — 999	1.000 ed oltre	
CONDUZIONE DIRETTA DEL COLTIVATORE	4.015	2.014	2.035	1.048	1.411	892	131	11.546
-Con solo manodopera familiare	3.424	1.681	1.748	936	1.265	809	97	9.960
Senza terreno agrario	—	—	5	—	5	—	—	10
fino a 0,49	278	112	59	9	5	3	—	466
0,50 - 0,99	348	181	119	38	26	5	1	718
1,00 - 1,99	714	456	412	155	137	40	—	1.914
2,00 - 2,99	570	301	348	160	177	60	1	1.617
3,00 - 4,99	577	324	376	246	313	159	8	2.003
5,00 - 9,99	555	226	309	219	394	270	31	2.004
10,00 - 19,99	279	57	92	84	146	198	30	886
20,00 - 29,99	47	10	10	10	34	41	7	159
30,00 - 49,99	32	6	10	5	21	21	14	109
50,00 - 99,99	11	5	7	5	4	12	4	48
100,00 e oltre	13	3	1	5	3	—	1	26
-Con manodopera familiare prevalente	441	251	200	91	130	66	26	1.205
Senza terreno agrario	—	—	—	—	—	—	—	—
fino a 0,49	56	35	34	10	3	—	—	138
0,50 - 0,99	74	30	24	18	8	2	1	157
1,00 - 1,99	106	80	47	11	22	6	—	272
2,00 - 2,99	62	41	36	7	17	3	1	167
3,00 - 4,99	79	25	29	15	41	17	5	211
5,00 - 9,99	45	29	21	19	29	17	8	168
10,00 - 19,99	12	7	5	5	4	16	5	54
20,00 - 29,99	2	2	3	2	1	3	3	16
30,00 - 49,99	2	1	—	3	2	1	—	9
50,00 - 99,99	3	—	1	—	2	1	2	9
100,00 e oltre	—	1	—	1	1	—	1	4
-Con manodopera extrafamiliare prevalente	150	82	87	21	16	17	8	381
Senza terreno agrario	—	—	—	—	1	—	—	1
fino a 0,49	17	1	—	—	—	—	—	18
0,50 - 0,99	31	2	3	—	—	—	—	36
1,00 - 1,99	35	27	10	1	3	—	—	76
2,00 - 2,99	16	10	12	2	1	—	—	41
3,00 - 4,99	18	14	21	5	1	—	—	59
5,00 - 9,99	17	15	17	3	—	2	1	55
10,00 - 19,99	12	9	14	5	2	3	2	47
20,00 - 29,99	3	1	5	3	3	4	1	20
30,00 - 49,99	1	2	1	—	2	2	—	8
50,00 - 99,99	—	1	3	1	3	3	3	14
100,00 e oltre	—	—	1	1	—	3	1	6
CONDUZIONE CON SALARIATI E/O COMPARTICIPANTI (in economia)	84	30	48	18	22	28	18	248
Senza terreno agrario	—	—	—	—	—	—	—	—
fino a 0,49	2	1	—	—	—	—	—	3
0,50 - 0,99	6	1	—	—	—	—	—	7
1,00 - 1,99	9	3	1	—	—	—	—	13
2,00 - 2,99	8	1	—	—	—	1	—	10
3,00 - 4,99	5	—	4	1	—	—	—	10
5,00 - 9,99	10	2	4	3	4	—	—	23
10,00 - 19,99	6	4	14	1	3	2	3	33
20,00 - 29,99	5	5	5	1	3	2	—	21
30,00 - 49,99	8	3	5	3	—	3	1	23
50,00 - 99,99	8	1	2	1	3	5	3	23
100,00 e oltre	17	9	13	8	9	15	11	82
CONDUZIONE A COLONIA PARZIARIA APPODERATA (mezzadria) ED ALTRA FORMA DI CONDUZIONE	4	10	32	18	88	90	7	249
Senza terreno agrario	—	—	—	—	—	—	—	—
fino a 0,49	—	—	—	—	—	—	—	—
0,50 - 0,99	—	—	5	1	2	—	—	8
1,00 - 1,99	1	—	12	1	7	1	—	22
2,00 - 2,99	1	3	3	3	4	2	—	16
3,00 - 4,99	1	1	7	3	14	10	—	36
5,00 - 9,99	1	4	3	5	34	46	2	95
10,00 - 19,99	—	1	2	2	21	24	3	53
20,00 - 29,99	—	—	—	2	1	3	1	7
30,00 - 49,99	—	—	—	—	4	3	—	7
50,00 - 99,99	—	1	—	1	—	—	1	3
100,00 e oltre	—	—	—	—	1	1	—	2
TOTALE	4.103	2.054	2.115	1.084	1.521	1.010	156	12.043
Senza terreno agrario	—	—	5	—	6	—	—	11
fino a 0,49	353	149	93	19	8	3	—	625
0,50 - 0,99	459	214	151	57	36	7	2	926
1,00 - 1,99	865	566	482	168	169	47	—	2.297
2,00 - 2,99	657	356	399	172	199	66	2	1.851
3,00 - 4,99	680	364	437	270	369	186	13	2.319
5,00 - 9,99	628	276	354	249	461	335	42	2.345
10,00 - 19,99	309	78	127	97	176	243	43	1.073
20,00 - 29,99	57	18	23	18	42	53	12	223
30,00 - 49,99	43	12	16	11	29	30	15	156
50,00 - 99,99	22	8	13	8	12	21	13	97
100,00 e oltre	30	13	15	15	14	19	14	120

segue TAV. 47 — Aziende per numero di giornate di lavoro, forma di conduzione, classe di superficie totale e zona altimetrica

C - COLLINA

FORME DI CONDUZIONE CLASSI DI SUPERFICIE TOTALE Ettari	AZIENDE CHE HANNO IMPIEGATO							TOTALE
	Fino a 49 giornate di lavoro	50 — 99	100 — 199	200 — 299	300 — 499	500 — 999	1.000 ed oltre	
CONDUZIONE DIRETTA DEL COLTIVATORE	1.911	1.767	1.709	788	822	659	115	7.771
-Con solo manodopera familiare	1.513	1.460	1.351	644	711	568	85	6.332
Senza terreno agrario	—	—	1	1	4	1	—	7
fino a 0,49	284	112	56	19	11	3	—	485
0,50 - 0,99	364	274	154	50	38	6	—	886
1,00 - 1,99	519	612	458	166	103	33	2	1.893
2,00 - 2,99	154	252	289	116	112	57	1	981
3,00 - 4,99	109	145	275	167	210	133	7	1.046
5,00 - 9,99	56	47	94	103	164	206	25	695
10,00 - 19,99	12	11	20	17	51	101	27	239
20,00 - 29,99	7	4	4	1	12	16	10	54
30,00 - 49,99	5	1	—	2	5	9	7	29
50,00 - 99,99	3	—	—	1	1	2	6	13
100,00 e oltre	—	2	—	1	—	1	—	4
-Con manodopera familiare prevalente	234	208	193	93	82	71	16	897
Senza terreno agrario	—	—	—	—	—	—	—	—
fino a 0,49	35	12	8	3	—	1	—	59
0,50 - 0,99	73	42	13	7	5	—	—	140
1,00 - 1,99	82	81	50	13	8	7	—	241
2,00 - 2,99	27	32	42	13	7	7	2	130
3,00 - 4,99	12	18	37	20	23	10	1	121
5,00 - 9,99	2	16	27	21	23	17	3	109
10,00 - 19,99	2	4	8	9	9	17	9	58
20,00 - 29,99	—	1	4	6	4	4	—	19
30,00 - 49,99	1	2	3	1	2	4	1	14
50,00 - 99,99	—	—	—	—	1	3	—	4
100,00 e oltre	—	—	1	—	—	1	—	2
-Con manodopera extrafamiliare prevalente	164	99	165	51	29	20	14	542
Senza terreno agrario	—	—	—	—	—	—	—	—
fino a 0,49	19	3	7	—	—	—	—	29
0,50 - 0,99	29	11	11	2	1	—	—	54
1,00 - 1,99	60	27	24	2	—	—	—	113
2,00 - 2,99	28	15	23	4	1	—	—	71
3,00 - 4,99	11	21	36	8	3	—	—	79
5,00 - 9,99	10	7	42	15	6	1	—	81
10,00 - 19,99	4	13	14	12	11	10	1	65
20,00 - 29,99	1	—	6	4	5	1	1	18
30,00 - 49,99	1	2	2	3	2	3	2	15
50,00 - 99,99	—	—	—	1	—	4	7	12
100,00 e oltre	1	—	—	—	—	1	3	5
CONDUZIONE CON SALARIATI E/O COMPARTICIPANTI (in economia)	63	55	54	33	35	28	21	289
Senza terreno agrario	—	—	—	1	—	—	—	1
fino a 0,49	8	4	—	—	—	—	—	12
0,50 - 0,99	9	4	2	—	—	—	—	15
1,00 - 1,99	12	14	11	1	—	—	—	38
2,00 - 2,99	5	9	8	1	1	—	—	24
3,00 - 4,99	3	6	6	2	1	1	—	19
5,00 - 9,99	11	6	11	12	5	2	1	48
10,00 - 19,99	8	7	6	7	11	7	—	46
20,00 - 29,99	2	1	3	4	8	3	2	23
30,00 - 49,99	3	2	4	1	4	5	1	20
50,00 - 99,99	—	1	—	2	4	7	7	21
100,00 e oltre	2	1	3	2	1	3	10	22
CONDUZIONE A COLONIA PARZIARIA APPODERATA (mezzadria) ED ALTRA FORMA DI CONDUZIONE	7	6	16	8	42	118	21	218
Senza terreno agrario	—	—	—	—	—	—	—	—
fino a 0,49	—	—	1	—	—	—	—	1
0,50 - 0,99	1	1	—	1	—	—	—	3
1,00 - 1,99	2	1	4	—	1	1	—	9
2,00 - 2,99	—	—	3	1	2	—	—	6
3,00 - 4,99	2	1	4	2	4	13	—	26
5,00 - 9,99	—	2	2	1	20	54	7	86
10,00 - 19,99	1	—	2	3	13	37	10	66
20,00 - 29,99	—	1	—	—	1	9	2	13
30,00 - 49,99	1	—	—	—	—	3	1	5
50,00 - 99,99	—	—	—	—	1	—	1	2
100,00 e oltre	—	—	—	—	—	1	—	1
TOTALE	1.981	1.828	1.779	829	899	805	157	8.278
Senza terreno agrario	—	—	1	2	4	1	—	8
fino a 0,49	346	131	72	22	11	4	—	586
0,50 - 0,99	476	332	180	60	44	6	—	1.098
1,00 - 1,99	675	735	547	182	112	41	2	2.294
2,00 - 2,99	214	308	365	135	123	64	3	1.212
3,00 - 4,99	137	191	358	199	241	157	8	1.291
5,00 - 9,99	79	78	176	152	218	280	36	1.019
10,00 - 19,99	27	35	50	48	95	172	47	474
20,00 - 29,99	10	7	17	15	30	33	15	127
30,00 - 49,99	11	7	9	7	13	24	12	83
50,00 - 99,99	3	1	—	4	7	16	21	52
100,00 e oltre	3	3	4	3	1	7	13	34

appendice

A — Titolo delle tavole disponibili, per provincia e zona altimetrica

- Tavola 1 — Aziende e relativa superficie totale per forma giuridica, forma di conduzione, titolo di possesso dei terreni e zona altimetrica
- Tavola 2 — Aziende e superficie delle principali coltivazioni per forma di conduzione, forma di utilizzazione dei terreni e zona altimetrica
- Tavola 3 — Aziende con colture boschive per essenza legnosa, classe di superficie totale, forma di conduzione, forma giuridica e zona altimetrica
- Tavola 4 — Aziende con solo colture boschive per essenza legnosa, classe di superficie totale, forma di conduzione, forma giuridica e zona altimetrica
- Tavola 5 — Aziende con coltivazioni consociate e relativa superficie consociata per classe di superficie totale, superficie agricola utilizzata (SAU), forma di conduzione e zona altimetrica
- Tavola 6 — Aziende che utilizzano i principali mezzi meccanici di uso agricolo per forma di conduzione e zona altimetrica
- Tavola 7 — Aziende che utilizzano trattrici per titolo di possesso delle trattrici, classe di superficie totale, superficie agricola utilizzata (SAU), forma di conduzione, numero di giornate di lavoro e zona altimetrica
- Tavola 8 — Aziende con impianti e fabbricati rurali per forma di conduzione e zona altimetrica
- Tavola 9 — Aziende con abitazioni situate nell'azienda per forma di conduzione e zona altimetrica
- Tavola 10 — Giornate di lavoro prestate dalle varie categorie di manodopera agricola per forma di conduzione, classe di superficie totale, titolo di possesso dei terreni e zona altimetrica
A — Totale; B— Conduttore; C — Coniuge del conduttore; D — Altri familiari del conduttore; E — Totale manodopera familiare; F — Operai a tempo indeterminato, categorie speciali, impiegati, dirigenti; G — Operai a tempo determinato, coloni impropri ed assimilati; H — Totale manodopera extrafamiliare

- Tavola 11** — Aziende per numero dei componenti la manodopera familiare che svolge attività extraziendale, classe di superficie totale, forma di conduzione, numero di persone della manodopera familiare e zona altimetrica
- Tavola 12** — Aziende a conduzione diretta del coltivatore secondo la percentuale di manodopera extrafamiliare impiegata, per classe di superficie totale, superficie agricola utilizzata (SAU), numero di giornate di lavoro e zona altimetrica
A — Aziende; B — Superficie agricola utilizzata
- Tavola 13** — Aziende che partecipano a cooperative agricole o ad organismi associativi simili per forma di conduzione, tipo di operazione svolta nell'ambito dei rapporti associativi e zona altimetrica
- Tavola 14** — Aziende per forma di conduzione, vendita dei prodotti, vincolo contrattuale per la produzione e la vendita, contabilità aziendale e zona altimetrica

B – Elenco delle coltivazioni

(Ciascuna voce è contrassegnata con lo stesso numero con il quale è indicata nel questionario di azienda allegato in questa Appendice)

4. - SEMINATIVI**4.1. - Cereali per la produzione di granella (escluse le varietà da foraggio)**

- a) Frumento tenero (compresi i frumenti semiduri) e spelta
- b) Frumento duro
- c) Segale
- d) Orzo
- e) Avena
- f) Granoturco (nostrano e ibridi)
- g) Riso
- h) Altri cereali: farro, grano saraceno, miglio, panico, scagliola, sorgo da granella.

4.2. - Legumi secchi (escluse le varietà da foraggio e le varietà ortive per la produzione di legumi freschi)
Cece; Cicerchia; Fagiuolo; Fava; Lenticchia; Lupino; Pisello; Veccia; Altri legumi secchi.**4.3. - Patata (primaticcia, comune, da semina, compresa la patata dolce o batata).****4.4. - Barbabietola da zucchero (escluse le barbabietole da orto, da foraggio e le semizuccherine).****4.5. - Piante industriali**

- a) Tabacco
- b) Luppolo
- c) Piante da semi oleosi: arachide, colza, girasole, ravizzone, ricino, senape, sesamo, soia, ecc.
- d) Piante tessili: canapa, cotone, lino
- e) Altre piante industriali: cicoria da caffè, piante aromatiche, da condimento e officinali, saggina da scope, sorgo zuccherino, zafferano.

4.6. - Ortive (esclusi gli orti familiari e le varietà da foraggio)

- fagiuolo fresco (compresi i fagioli mangiatutto)
- pisello fresco (compresi i piselli mangiatutto)
- carciofo
- insalata (indivia, lattuga, radicchio o cicoria)
- fragola
- pomodoro da mensa
- pomodoro da industria
- altre ortive:
aglio; asparago; barbabietola da orto; bietola; broccoletto di rapa; cardo; carota; cavolfiore (compreso il cavolo broccolo); cavolo (cavolo cappuccio, cavolo rapa, cavolo verza, cavolo

a penna, cavolo di Bruxelles, ecc.); cetriolo da mensa e cetriolini per sottaceto; cipolla; cocomero o anguria; fava fresca; finocchio; funghi (esclusi quelli coltivati in grotte, sotterranei o in appositi edifici); melanzana; peperone; popone o melone; porro; prezzemolo; rapa; ravanello; sedano; spinacio; zucca (zucche da conservare e zucchine); altre ortive (basilico, crescione, rosmarino, valeriana, ecc.).

4.7. - *Fiori e piante ornamentali* (compresi i bulbi e tuberi da fiori).

4.8. - *Piante sarchiate da foraggio* (escluse le superfici destinate alla produzione di sementi)
Barbabietola da foraggio; Carota da foraggio; Cavolo da foraggio; Navoni; Rapa da foraggio; Topinambur; Altre piante sarchiate da foraggio.

4.9. - *Foraggere avvicendate*

a) Prati avvicendati:

puri (erba medica, lupinella, sulla, trifoglio ladino, trifoglio pratense, altre specie)
misti

b) Erbai:

puri (avena, cicerchia, colza, fava, granoturco, lupino, miglio, moco, orzo, pisello di campo, ravizzone, segale, senape, serradella, sorgo, trifoglio alessandrino, trifoglio incarnato, trigonella o fieno greco, veccia, vigna cinese, altre specie)
misti

4.10. - *Sementi* (superfici per la produzione di sementi o piantine destinate alla vendita, escluse le sementi di cereali, legumi secchi, patate e piante da semi oleosi).

4.11. - *Altri seminativi* (altre coltivazioni non comprese nelle voci precedenti).

5. - ORTI FAMILIARI

6. - PRATI PERMANENTI E PASCOLI

6.1. - *Prati permanenti*

6.2. - *Pascoli*

7. - COLTIVAZIONI LEGNOSE AGRARIE

7.1. - *Vite* (comprese le viti madri di portainnesto e le barbatelle).

7.2. - *Olivo*

7.3. - *Agrumi*

a) Arancio

b) Mandarino (comprese le clementine e i mandaranci)

c) Limone

d) Altri agrumi: bergamotto, cedro, chinotto, kumquat, limetta, pompelmo.

7.4. - Fruttiferi

a) Melo

b) Pero

c) Pesco (comprese le nettarine)

d) Mandorlo

e) Nocciolo

f) Altri fruttiferi: actinidia, albicocco, carrubo, ciliegio, cotogno, fico, fico d'India, loto, melograno, nespolo comune, nespolo del Giappone, noce, pistacchio, ribes, sorbo, susino, uva spina, ecc.

7.5. - *Vivai* (esclusi le viti madri di portainnesto, i barbatellai ed i vivai forestali destinati al fabbisogno aziendale).

7.6. - Altre coltivazioni legnose agrarie

Canne; Gelso (foglie); Manna; Salici da vimini e giunchi; Sommacco.

8. - COLTURE BOSCHIVE

8.1. - *Castagneti da frutto*

8.2. - *Pioppete*

8.4. - *Boschi*

a) Fustaie

— conifere (abete bianco, abete rosso, larice, pino silvestre, ecc.)

— latifoglie (carpino, cerro, faggio, frassino, rovere, sughera, ecc.)

— miste di conifere e latifoglie

b) Cedui (esclusa la macchia mediterranea)

— semplici

— composti

c) Macchia mediterranea.

C – Definizioni di alcuni mezzi meccanici

(Ciascuna voce è contrassegnata con lo stesso numero con il quale è indicata nel questionario di azienda allegato in questa Appendice)

26.1. - *Trattrici*

Trattrici con almeno due assi, utilizzate per l'esecuzione dei lavori agricoli.

Sono compresi i veicoli a motore trasformati (derivate) ed i veicoli a motore specializzati (Jeep, Unimog, ecc.) che vengono utilizzati come trattrici agricole propriamente dette.

26.3. - *Motocoltivatori, motozappe, motofresatrici e motofalciatrici*

Veicoli a motore, ad un solo asse, utilizzati per i lavori agricoli.

Sono esclusi tutti gli apparecchi utilizzati esclusivamente per gli orti familiari, i parchi ed i giardini ornamentali (ad esempio: le motofalciatrici impiegate per il giardinaggio).

26.4. - *Apparecchi meccanici per l'irrorazione e per la lotta contro i parassiti e le erbe infestanti*

Apparecchi a motore, a dorso od a trazione animale e tutti gli apparecchi a trazione meccanica e semoventi che servono per irrorare, atomizzare, nebulizzare, polverizzare o bruciare e che vengono utilizzati nella lotta contro i parassiti vegetali ed animali e le erbe infestanti.

Sono compresi anche gli aerei, gli elicotteri e le jeeps utilizzati a detto scopo, mentre sono esclusi gli apparecchi portati a dorso od a trazione animale non azionati da motore.

26.5. - *Macchine per la concimazione*

Spandiconcime

Macchine semoventi, trainate, portate o semiportate da trattrici, utilizzate per la distribuzione meccanica dei concimi chimici.

Sono compresi anche i distributori combinati di concimi ed antiparassitari, mentre sono esclusi sia gli spandiconcime azionati a mano sia le seminatrici combinate con spandiconcime.

Spandiletame

Macchine trainate o portate da trattrici, utilizzate per il trasporto e la distribuzione meccanica del letame.

Sono esclusi tutti gli spanditori semimeccanici come pure i rimorchi a piano mobile senza apparecchi spanditori.

26.6. - *Raccogliatrici - trinciatrici*

Macchine semoventi oppure trainate, portate o semiportate da trattrici, che effettuano in maniera continua la raccolta, la trinciatura ed il caricamento del foraggio (verde, da insilare, semiappassito o secco) e della paglia lasciati sul posto o preventivamente disposti in andane.

26.7. - *Trebbiatrici*

Macchine che eseguono la separazione delle cariossidi dei cereali dagli involucri che le racchiudono, dalle spighe e dagli steli. Sono comprese le trinciatrebbiatrici.

26.8. - *Mietitrebbiatrici*

Macchine semoventi, trainate o portate da trattrici, utilizzate per la mietitura, raccolta, trebbiatura dei cereali, dei legumi secchi, dei semi oleosi e delle sementi foraggere.

26.9. - *Macchine per la raccolta completamente meccanizzata della patata*

Macchine semoventi, oppure trainate o portate da trattrici, che estraggono le patate dal terreno, le separano dalle foglie, zolle, terriccio, ecc., le dispongono in file, le raccolgono e/o le caricano in sacchi o in casse o in recipienti da carico o su di un rimorchio. Gli organi che eseguono tali operazioni possono essere raccolti in un'unica macchina o divisi in più macchine semplici collegate tra loro.

26.10. - *Macchine per la raccolta completamente meccanizzata della barbabietola da zucchero*

Macchine semoventi, oppure trainate o portate da trattrici, che scollettano le barbabietole da zucchero, le estraggono dal terreno, le allineano in file, le raccolgono in cassoni e/o distruggono le foglie, oppure le sistemano in andane trasversali o longitudinali.

Gli organi che eseguono tali operazioni possono essere raccolti in una unica macchina o divisi in più macchine semplici collegate tra loro.

26.11. - *Macchine per la raccolta della frutta*

Macchine semoventi dotate di piattaforma mobile a comando idraulico portata all'estremità di telai articolati capaci di spostarsi verticalmente e orizzontalmente (carrelli elevatori), utilizzate per la raccolta della frutta.

D – Definizioni di alcuni impianti

(Ciascuna voce è contrassegnata con lo stesso numero con il quale è indicata nel questionario di azienda allegato in questa Appendice)

27.1. - Impianti per la selezione, calibratura ed imballaggio di frutta, agrumi ed ortaggi

Apparecchi, fissi o mobili, azionati da motore che realizzano meccanicamente la selezione della frutta e degli ortaggi in base alle dimensioni (calibratura) ed al peso e che facilitano (mediante una tavola di cernita) la selezione manuale secondo la qualità e l'imballaggio.

27.2. - Impianti per la cura della foglia verde del tabacco

Impianti costituiti da locali opportunamente attrezzati al fine di ottenere tabacco greggio dalle foglie allo stato verde, attraverso le successive fasi di ingiallimento, ammarronamento ed essicca-mento delle foglie stesse.

27.3. - Impianti per il condizionamento della foglia curata del tabacco in colli

Impianti per le operazioni di cernita e di umidificazione delle foglie del tabacco e di pressatura del prodotto in colli.

27.4. - Impianti per l'essiccazione meccanica

a) della granella

Impianti utilizzati per l'essiccamento artificiale della granella che per la ventilazione di aria fredda, riscaldata o calda riducono il tasso di umidità della granella ad un grado che ne consenta la conservazione;

b) del foraggio

Impianti utilizzati per l'essiccamento artificiale del foraggio verde o semiappassito che per la ventilazione di aria fredda, riscaldata o calda riducono il tasso di umidità del foraggio in modo da ottenere un prodotto concentrato di più alto potere nutritivo.

27.5. - Impianti per la conservazione di frutta, ortaggi, ecc. (celle frigorifere)

Locali in muratura o prefabbricati predisposti allo stoccaggio di prodotti deperibili, i quali vengono mantenuti a temperatura e umidità costanti.

27.7. - Impianti per la produzione di mangime

Impianti utilizzati per ridurre in piccoli frammenti le granaglie ed i foraggi destinati all'alimentazione del bestiame e per miscelare gli elementi costitutivi dei mangimi, previamente tritati o macinati.

27.8. - *Impianti per l'alimentazione automatizzata del bestiame*

Apparecchiature rappresentate essenzialmente dagli alimentatori automatici (a coclea, a nastro o a catena), fissi o mobili con strutture metalliche o di legno, utilizzati per la distribuzione automatica degli alimenti agli animali e che consistono in uno o più trasportatori che prelevano il foraggio o i mangimi da una tramoggia oppure direttamente dai silos e li trasportano in una canaletta parallela alla mangiatoia.

27.10. - *Impianti per lo sgombero quotidiano del letame*

Impianti fissi, meccanici o semimeccanici, che trasportano il letame fuori dalle stalle nelle concimaie.

Sono esclusi i caricatori frontali o posteriori ed i ripulitori-trasportatori di letame fissati alle trattrici come pure le tregge utilizzate per lo sgombero.

27.11. - *Impianti per la depurazione dei liquami*

Impianti costituiti da fosse biologiche di decantazione, fosse di ossigenazione, fanghi attivi, letti percolatori, ecc. che, attraverso l'attività di micro-organismi e/o di reattivi chimici, provvedono a depurare i liquami degli allevamenti al fine di ottenere acque non inquinanti.

27.12. - *Impianti per la mungitura meccanica*

Impianti di mungitura fissi o mobili i cui dispositivi funzionano secondo il principio della aspirazione e della compressione.

In particolare:

- impianti di mungitura con secchi o canalizzazione;
- sale da mungitura compresi gli impianti utilizzati nei pascoli;
- autocarri per la mungitura (compresi gli autocarri muniti d'impianti per la mungitura e la raccolta del latte).



ISTITUTO CENTRALE DI STATISTICA

3° CENSIMENTO GENERALE DELL'AGRICOLTURA

24 ottobre 1982 (Legge 18 dicembre 1980, n. 864)

QUESTIONARIO DI AZIENDA

A	Comune	NUMERO DI CODICE
	Provincia	

B	SEZIONE DI CENSIMENTO

C	NUMERO D'ORDINE DEL QUESTIONARIO	
	Provvisorio	Definitivo
	_____	_____

D	IN CASO DI RISPOSTA AD UNO O PIU' QUESITI DELLA SEZIONE III - NOTIZIE PARTICOLARI SULLA VITE - BARRARE IL QUADRATINO A LATO	1 <input type="checkbox"/>
---	---	----------------------------

Per i quesiti seguiti da quadratino barrare così la risposta che fa al caso

Sezione I - NOTIZIE GENERALI SULL'AZIENDA

1 SISTEMA DI CONDUZIONE

Prima di dare risposta al punto 1.1 compilare la SEZIONE VIII - LAVORO

1.1 Forma di conduzione (rapporti tra impresa e lavoro)

- a) Conduzione diretta del coltivatore
 - con solo manodopera familiare . . . 1
 - con manodopera familiare prevalente (a) . . . 2
 - con manodopera extrafamiliare prevalente (b) . . . 3
- b) Conduzione con salariati e/o compartecipanti (in economia) . . . 4
- c) Conduzione a colonia parziaria appoderata (mezzadria) . . . 5
- d) Altra forma di conduzione . . . 6
(specificare)

- a) Nel caso in cui le giornate di lavoro della manodopera familiare (punto 31.2 pag. 7) sono uguali o maggiori di quelle della manodopera extrafamiliare (punto 31.4 pag. 7).
- b) Nel caso in cui le giornate di lavoro della manodopera familiare (punto 31.2 pag. 7) sono inferiori a quelle della manodopera extrafamiliare (punto 31.4 pag. 7).

1.2 Titolo di possesso dei terreni (rapporti tra impresa e capitale fondiario)

	SUPERFICIE TOTALE		SUPERFICIE AGRICOLA UTILIZZATA (SAU)	
	ETTARI	ARE	ETTARI	ARE
a) Proprietà				
b) Affitto				
TOTALE				

I dati devono essere uguali tra loro ed uguali al TOTALE indicato al punto 11.11 pag. 3.

Il dato deve essere uguale al TOTALE indicato al punto 11.6 pag. 3.

2 FORMA GIURIDICA

2.1 Persona fisica

- a) Persona singola; persone legate da vincoli di parentela che conducono l'azienda pro-indiviso; società di fatto . . . 1
- b) Comunanza od affittanza collettiva . . . 2

2.2 Società

- a) Cooperativa . . . 3
- b) Per azioni . . . 4
- c) Di altro tipo . . . 5
(specificare)

2.3 Ente pubblico

(specificare) . . . 6

Il conduttore è anche la persona che di fatto gestisce l'azienda (capo azienda)? . . . 1 si 2 no

3 SUPERFICIE DELL'AZIENDA E FRAMMENTAZIONE DEI TERRENI

3.1 Azienda senza terreno agrario

.

3.2 Azienda con superficie agraria e/o forestale

a) Corpi che costituiscono l'azienda N. _____

b) Superficie totale

- situata nel Comune di censimento . . .
- situata in altri Comuni:

(Provincia) (Comune)

CODICI	ETTARI		ARE
	Prov.	Comune	
XXXX	XXXXXXXX		
— situata all'estero . .	9 9 0 0 0		
TOTALE			

OBBLIGHI DI DENUNCIA E SEGRETEZZA DEI DATI FORNITI COL PRESENTE QUESTIONARIO

L'obbligo di fornire le notizie richieste è stabilito dall'art. 7 della legge 18 dicembre 1980, n. 864. Coloro che non forniscono le notizie richieste, ovvero le forniscono scierentemente errate o incomplete, sono passibili, ai sensi dell'art. 18 del R.D.L. 27 maggio 1929, n. 1285, convertito nella legge 21 dicembre 1929, n. 2238 e successive modifiche, di una sanzione amministrativa fino a L. 400.000 che, in caso di recidiva, può essere aumentata fino a L. 4.000.000 senza pregiudizio delle sanzioni fissate dal codice penale. L'art. 8 della legge n. 864/80 citata, stabilisce inoltre che le notizie raccolte in occasione dei censimenti sono tutelate dal segreto d'ufficio di cui all'art. 19 del decreto-legge 1285/1929 e successive modifiche, che così dispone: «Le notizie che si raccolgono in occasione di inchieste ordinate dall'Istituto centrale di statistica, direttamente o a mezzo di enti delegati, sono vincolate al più scrupoloso segreto d'ufficio e non possono essere rese note, per nessun titolo, se non in forma collettiva, in modo che non se ne possa fare alcun riferimento individuale». «Coloro che, per ragioni del proprio ufficio, essendo venuti a conoscenza di notizie, di carattere personale, le comunicano ad altri o se ne servono per scopi privati, sono passibili di una sanzione amministrativa fino a L. 600.000 elevabile, in caso di recidiva, fino a L. 4.000.000, senza pregiudizio delle pene in cui fossero incorsi per reati previsti dal codice penale».

4 SEMINATIVI

4.1 Cereali per la produzione di granella (*)

- a) Frumentotenero e spelta
 b) Frumento duro
 c) Segale
 d) Orzo
 e) Avena
 f) Granoturco (escluso il granoturco in erba ed a maturazione cerosa da indicare nel successivo punto 4.9 b)
 g) Riso
 h) Altri cereali

(specificare)

4.2 Legumi secchi (*)

4.3 Patata (*)

4.4 Barbabietola da zucchero

4.5 Piante industriali

- a) Tabacco
 b) Luppolo
 c) Piante da semi oleosi (*)
 d) Piante tessili
 e) Altre piante industriali

(specificare)

4.6 Ortive

In piena aria:

- a) in coltivazioni di pieno campo
 — fagiuolo fresco
 — pisello fresco
 — carciofo
 — insalata (indivia, lattuga, radicchio o cicoria)
 — fragola
 — pomodoro da mensa
 — pomodoro da industria
 — altre ortive

(specificare)

- b) in orti stabili o industriali

Protette:

- a) in serra
 b) in tunnels, campane, ecc.

4.7 Fiori e piante ornamentali

- a) in piena aria
 b) Protette:
 — in serra
 — in tunnels, campane, ecc.

Codice	COLTIVAZIONE PRINCIPALE		COLTIVAZIONE SUCCESSIVA SECONDARIA	
	ETTARI	ARE	ETTARI	ARE
01				
02				
03				
04				
05				
06				
07				
08				
09				
10				
11				
12				
13				
14				
15				
16				
17				
18				
19				
20				
21				
22				
23				
24				
25				
26				
27				
28				
29				
30				

4.8 Piante sarchiate da foraglio

4.9 Foraggere avvicendate

- a) Prati avvicendati
 b) Erbai (compreso il granoturco in erba ed a maturazione cerosa)

4.10 Sementi (superfici per la produzione di sementi o piantine destinate alla vendita)

4.11 Altri seminativi

(specificare)

4.12 Terreni a riposo

4.13 TOTALE SEMINATIVI

Codice	COLTIVAZIONE PRINCIPALE		COLTIVAZIONE SUCCESSIVA SECONDARIA	
	ETTARI	ARE	ETTARI	ARE
31				
32				
33				
34				
35				
36			XXXXXXX	XXXX
•				

5 ORTI FAMILIARI

6 PRATI PERMANENTI E PASCOLI

6.1 Prati permanenti

6.2 Pascoli

6.3 TOTALE PRATI PERMANENTI E PASCOLI

7 COLTIVAZIONI LEGNOSE AGRARIE

(comprese le coltivazioni legnose agrarie non ancora in produzione)

7.1 Vite (riportare il dato dal punto 15.8 pag. 4)

7.2 Olivo

7.3 Agrumi

a) Arancio

b) Mandarino

c) Limone

d) Altri agrumi

(specificare)

7.4 Fruttiferi

a) Melo

b) Pero

c) Pesco

d) Mandorlo

e) Nocciolo

f) Altri fruttiferi

(specificare)

7.5 Vival (escluse le viti madri di portinnesto e i barbatellai; i vivai forestali destinati al fabbisogno aziendale devono essere indicati tra le colture boschive nel successivo punto 8)

7.6 Altre coltivazioni legnose agrarie

(specificare)

7.7 Coltivazioni legnose agrarie in serra

7.8 TOTALE COLTIVAZIONI LEGNOSE AGRARIE

Codice	COLTIVAZIONE PRINCIPALE	
	ETTARI	ARE
37		
38		
39		
•		
44		
45		
46		
47		
48		
49		
50		
51		
52		
53		
54		
55		
58		
59		
•		

(*) Compresse le superfici destinate alla produzione di sementi.

17 BOVINI

(compresi i bufalini)

- 17.1 Di età inferiore a 6 mesi
- 17.2 Da 6 mesi a meno di 1 anno
- 17.3 Da 1 anno a meno di 2 anni
 - a) Maschi
 - da riproduzione
 - da macello
 - b) Femmine
 - da allevamento
 - da macello
- 17.4 Di 2 anni e più
 - a) Maschi
 - da riproduzione
 - da macello
 - da lavoro
 - b) Femmine
 - manze da allevamento
 - manze da macello
 - vacche da latte (comprese le vacche da latte e da carne)
 - altre vacche (da carne, da lavoro, da carne e da lavoro)

17.5 TOTALE BOVINI

di cui **BUFALINI**

Codice	CAPI
01	
02	
03	
04	
05	
06	
07	
08	
09	
10	
11	
12	
13	
14	
15	
16	
17	
18	
19	
20	
21	
22	
23	
24	

21 SUINI

- 21.1 Di peso inferiore a 20 kg
- 21.2 Da 20 kg a meno di 50 kg
- 21.3 Di 50 kg e più
 - a) Verri
 - b) Scrofe
 - c) Da macello
 - da 50 kg a meno di 80 kg
 - di 80 kg e più
- 21.4 **TOTALE SUINI**

Codice	CAPI
25	
26	
27	
28	
29	
30	
31	
32	
33	
34	

22 CONIGLI

- 22.1 **Fattrici**
- 22.2 **Altri conigli**
- 22.3 **TOTALE CONIGLI**

23 ALLEVAMENTI AVICOLI

- 23.1 Polli da carne
- 23.2 Galline da uova
- 23.3 Tacchini, galline faraone, anatre, oche
- 23.4 **TOTALE ALLEVAMENTI AVICOLI**

Codice	CAPI
35	
36	
37	
38	

24 ALTRI ALLEVAMENTI

- 24.1 **Selvaggina**
- 24.2 **Animali da pelliccia**
- 24.3 **Api** (N. alveari)
- 24.4 **Allevamenti ittici**
- 24.5 **Altri**

25 L'AZIENDA PRODUCE PULCINI DI UN GIORNO MEDIANTE INCUBAZIONE ARTIFICIALE?

44 si no

Sezione V - MEZZI MECCANICI

26 MEZZI MECCANICI UTILIZZATI

(annata agraria 1981-82)

- 26.1 **Trattrici (*) (potenza effettiva)**
 - a) Di potenza inferiore a 25 Kw (34 Cv)
 - b) Da 25 Kw (34 Cv) a meno di 40 Kw (54 Cv)
 - c) Da 40 Kw (54 Cv) a meno di 60 Kw (82 Cv)
 - d) Da 60 Kw (82 Cv) a meno di 80 Kw (109 Cv)
 - e) Di 80 Kw (109 Cv) e oltre
- 26.2 **TOTALE TRATTRICI**
- 26.3 **Motocoltivatori, motozappe, motofresatrici e motofalciatrici**
- 26.4 **Apparecchi meccanici per la irrorazione e per la lotta contro i parassiti e le erbe infestanti**
- 26.5 **Macchine per la concimazione**
- 26.6 **Raccogliatrici-trinciatrici**
- 26.7 **Trebbiatrici**
- 26.8 **Mietitrebbiatrici**
- 26.9 **Macchine per la raccolta completamente meccanizzata della patata**
- 26.10 **Macchine per la raccolta completamente meccanizzata della barbabietola da zucchero**
- 26.11 **Macchine per la raccolta della frutta**
- 26.12 **Automezzi per trasporto merci (autocarri, motocarri)**
- 26.13 **Altri**

Codice	FORNITI DA			
	DI PROPRIETA' DELLA AZIENDA (Numero)	IN COM-PROPRIETA' O FORNITI DA ALTRE AZIENDE AGRICOLE	Cooperative agricole od organismi associativi simili	Imprese di esercizio e noleggio per conto terzi
01		1 <input type="checkbox"/>	2 <input type="checkbox"/>	3 <input type="checkbox"/>
02		1 <input type="checkbox"/>	2 <input type="checkbox"/>	3 <input type="checkbox"/>
03		1 <input type="checkbox"/>	2 <input type="checkbox"/>	3 <input type="checkbox"/>
04		1 <input type="checkbox"/>	2 <input type="checkbox"/>	3 <input type="checkbox"/>
05		1 <input type="checkbox"/>	2 <input type="checkbox"/>	3 <input type="checkbox"/>
06		1 <input type="checkbox"/>	2 <input type="checkbox"/>	3 <input type="checkbox"/>
07		1 <input type="checkbox"/>	2 <input type="checkbox"/>	3 <input type="checkbox"/>
08		1 <input type="checkbox"/>	2 <input type="checkbox"/>	3 <input type="checkbox"/>
09		1 <input type="checkbox"/>	2 <input type="checkbox"/>	3 <input type="checkbox"/>
10		1 <input type="checkbox"/>	2 <input type="checkbox"/>	3 <input type="checkbox"/>
11		1 <input type="checkbox"/>	2 <input type="checkbox"/>	3 <input type="checkbox"/>
12		1 <input type="checkbox"/>	2 <input type="checkbox"/>	3 <input type="checkbox"/>
13		1 <input type="checkbox"/>	2 <input type="checkbox"/>	3 <input type="checkbox"/>
14		1 <input type="checkbox"/>	2 <input type="checkbox"/>	3 <input type="checkbox"/>
15		1 <input type="checkbox"/>	2 <input type="checkbox"/>	3 <input type="checkbox"/>
16	11 <input type="checkbox"/>	1 <input type="checkbox"/>	2 <input type="checkbox"/>	3 <input type="checkbox"/>

(*) Per facilitare la compilazione, la potenza è indicata sia in Kilowatt (Kw), sia in Cavalli vapore (Cv).

18 OVINI

- 18.1 Pecore
- 18.2 Agnelli, agnelli, montoni, castrati
- 18.3 **TOTALE OVINI**

19 CAPRINI

- 19.1 Capre
- 19.2 Capretti, caprettoni, becchi
- 19.3 **TOTALE CAPRINI**

20 EQUINI

- 20.1 Cavalli
- 20.2 Asini, muli e bardotti
- 20.3 **TOTALE EQUINI**

27 IMPIANTIINDICARE SE L'AZIENDA DISPONE
DI PROPRI IMPIANTI PER

- 27.1 La selezionatura, calibratura ed imballaggio di frutta, agrumi ed ortaggi . . . 51
- 27.2 La cura della foglia verde del tabacco . . . 52
- 27.3 Il condizionamento della foglia curata del tabacco in colli . . . 53
- 27.4 L'essiccazione meccanica
- a) della granella . . . 54
- b) del foraggio . . . 55
- 27.5 La conservazione di frutta, ortaggi, ecc. (celle frigorifere) . . . 56
- 27.6 La trasformazione di
- a) Uva . . . 57
- b) Olive . . . 58
- c) Latte . . . 59
- 27.7 La produzione di mangime . . . 60
- 27.8 L'alimentazione automatizzata del bestiame . . . 61
- 27.9 L'abbeveraggio automatizzato del bestiame . . . 62
- 27.10 Lo sgombero quotidiano del letame . . . 63
- 27.11 La depurazione dei liquami . . . 64
- 27.12 La mungitura meccanica . . . 65
- 27.13 La refrigerazione e/o il trattamento igienico del latte . . . 66
- 27.14 La lavorazione del legno (seghe fisse) . . . 67

28 FABBRICATI RURALI

INDICARE SE L'AZIENDA DISPONE DI

- 28.1 Ricoveri per animali
- a) Stalle . . . 1
- b) Porcilaie . . . 2
- c) Pollai . . . 3
- 28.2 Locali per l'immagazzinamento dei prodotti
- a) Magazzini (escluse le celle frigorifere per le quali deve essere data risposta al precedente punto 27.5) . . . 4
- b) Sili da foraggio . . . 5
- c) Fienili . . . 6
- 28.3 Locali per il deposito di macchine ed attrezzi di uso agricolo . . . 7
- 28.4 Serre
- | | SUPERFICIE DI BASE (m ²) |
|--|--------------------------------------|
| a) con impianti di riscaldamento . . . | |
| b) senza impianti di riscaldamento . . . | |
| TOTALE . . . | |

29 ABITAZIONI SITUATE NELL'AZIENDA**29.1 Abitazioni**

a) Occupate

— dal conduttore e dai suoi familiari (rispondere solo se il conduttore è una persona fisica) . . .

— da operai a tempo indeterminato, categorie speciali, impiegati e dirigenti

— da altre persone . . .

b) Non occupate . . .

TOTALE . . .

	NUMERO DELLE ABITAZIONI FORNITE DI				
	NUMERO TOTALE DELLE ABITAZIONI	Acqua potabile	Gabinetto	Energia elettrica	Telefono
TOTALE					

29.2 Tutti gli operai a tempo indeterminato, categorie speciali, impiegati e dirigenti abitano nell'azienda? . . . 1 si no**29.3 Nell'azienda sono stati ospitati turisti nell'annata agraria 1981-82?** . . . 1 si no**30 ENERGIA ELETTRICA PER USO AGRICOLO**L'azienda utilizza energia elettrica per uso agricolo? . . . 1 si no

31

NOTIZIE SULLE PERSONE DI 14 ANNI E PIU' CHE HANNO LAVORATO NELL'AZIENDA

(annata agraria 1981-82)

Se il conduttore non è una persona fisica nessuna risposta deve essere data al punto 31.1. Per le aziende a colonia parziaria appoderata i dati sul conduttore e sui familiari devono far riferimento al mezzadro e ai suoi familiari.

31.1 Manodopera familiare

- a) Conduttore (responsabile giuridico ed economico dell'azienda)
- b) Coniuge del conduttore
- c) Altri familiari del conduttore (indicare la relazione di parentela, cioè a seconda dei casi: padre, madre, figlio, genero, nuora, ecc.)

31.2 TOTALE GIORNATE DI LAVORO DELLA MANODOPERA FAMILIARE

31.3 Manodopera extrafamiliare

- a) Operai a tempo indeterminato, categorie speciali, impiegati e dirigenti (indicare, a seconda dei casi: direttore, fattore, contabile, mungitore, trattorista, ecc.)

- b) Operai a tempo determinato (braccianti, giornalieri e simili), coloni impropri ed assimilati

— maschi (in complesso)

— femmine (in complesso)

31.4 TOTALE GIORNATE DI LAVORO DELLA MANODOPERA EXTRAFAMILIARE

Codice	SESSO		ANNO DI NASCITA	GIORNATE DI LAVORO PRESTATE NELL'ANNO AGRARIA	INDICARE SE HA ESPLICATO ATTIVITA' REMUNERATIVA EXTRAZIENDALE		IN CASO DI RISPOSTA AFFERMATIVA PRECISARE SE L'ATTIVITA' EXTRAZIENDALE HA ASSORBITO		ATTIVITA' EXTRAZIENDALE PREVALENTEMENTE ESERCITATA (1)
	1	2			si	no	maggior tempo di quello dedicato alla azienda	minor tempo di quello dedicato alla azienda	
01	1 M	2 F			si	no	1	2	
02	1 M	2 F			si	no	1	2	
03	1 M	2 F			si	no	1	2	
03	1 M	2 F			si	no	1	2	
03	1 M	2 F			si	no	1	2	
03	1 M	2 F			si	no	1	2	
03	1 M	2 F			si	no	1	2	
03	1 M	2 F			si	no	1	2	
03	1 M	2 F			si	no	1	2	

(1) Utilizzando la seguente tabella riportare il codice relativo all'attività esercitata.

ATTIVITA' ESERCITATA	Codice
In altre aziende agricole	1
In aziende dedite alla silvicoltura	2
Turismo nell'ambito aziendale	3
Artigianato nell'ambito aziendale	4
In aziende industriali, di costruzioni ed installazioni di impianti	5
In aziende commerciali	6
Nella Pubblica Amministrazione	7
Altre attività sull'azienda	8
Altre attività fuori dell'azienda	9

32

GRADO DI ISTRUZIONE DEL CAPO AZIENDA

(persona che di fatto gestisce l'azienda) (2)

TITOLO DI STUDIO CONSEGUITO

in scuole ad indirizzo agrario in altri tipi di scuole

32.1 Laureato	11	66
32.2 Diplomato	22	77
32.3 Fornito di licenza di scuola media inferiore	33	88
32.4 Fornito di licenza di scuola elementare	44	
32.5 Privo di titolo di studio	55	

(2) Al presente quesito deve essere data in ogni caso risposta.

33 PARTECIPAZIONE A COOPERATIVE AGRICOLE O AD ORGANISMI ASSOCIATIVI SIMILI

Se l'azienda fa parte di cooperative agricole od organismi associativi simili, indicare le operazioni svolte nell'annata agraria 1981-82.

33.1 Acquisto di

- a) Fertilizzanti 1
- b) Antiparassitari e diserbanti 2
- c) Sementi e piante 3
- d) Bestiame 4
- e) Mangimi e foraggi 5
- f) Medicinali 6
- g) Attrezzature e mezzi meccanici 7
- h) Carburanti e lubrificanti 8
- i) Altri prodotti 9
(specificare)

33.2 Conferimento di prodotti

a) delle coltivazioni

	Codice	SELEZIONE, NATURA, CONDIZIONAMENTO, CONSERVAZIONE E VENDITA	SOLA TRASFORMAZIONE	TRASFORMAZIONE E VENDITA
— cereali	01	1 <input type="checkbox"/>	1 <input type="checkbox"/>	2 <input type="checkbox"/>
— barbabietola da zucchero	02	xxxxxxx	1 <input type="checkbox"/>	2 <input type="checkbox"/>
— tabacco	03	1 <input type="checkbox"/>	xxxxxxx	xxxxxxx
— ortaggi	04	1 <input type="checkbox"/>	1 <input type="checkbox"/>	2 <input type="checkbox"/>
— uva	05	1 <input type="checkbox"/>	1 <input type="checkbox"/>	2 <input type="checkbox"/>
— olive	06	1 <input type="checkbox"/>	1 <input type="checkbox"/>	2 <input type="checkbox"/>
— frutta ed agrumi	07	1 <input type="checkbox"/>	1 <input type="checkbox"/>	2 <input type="checkbox"/>
— altri	08	1 <input type="checkbox"/>	1 <input type="checkbox"/>	2 <input type="checkbox"/>
..... (specificare)				

b) degli allevamenti

— bovini	09	1 <input type="checkbox"/>	1 <input type="checkbox"/>	2 <input type="checkbox"/>
— suini	10	1 <input type="checkbox"/>	1 <input type="checkbox"/>	2 <input type="checkbox"/>
— ovini	11	1 <input type="checkbox"/>	1 <input type="checkbox"/>	2 <input type="checkbox"/>
— pollame	12	1 <input type="checkbox"/>	xxxxxxx	xxxxxxx
— uova	13	1 <input type="checkbox"/>	xxxxxxx	xxxxxxx
— latte	14	1 <input type="checkbox"/>	1 <input type="checkbox"/>	2 <input type="checkbox"/>
— altri	15	1 <input type="checkbox"/>	1 <input type="checkbox"/>	2 <input type="checkbox"/>
..... (specificare)				

33.3 Altre operazioni (escluse la fornitura dell'acqua irrigua e l'utilizzazione dei mezzi meccanici)

..... 16
(specificare)

34 CONTABILITA'

34.1 Le uscite e le entrate dell'azienda vengono sistematicamente e regolarmente registrate? 1 si 2 no

34.2 Viene redatto, inoltre, un « inventario », un « bilancio » ed un conto « profitti e perdite » dell'azienda? 1 si 2 no

35 VENDITA DEI PRODOTTI DELL'AZIENDA

35.1 L'azienda produce normalmente per la vendita? 1 si 2 no

35.2 In caso affermativo la produzione commercializzata raggiunge normalmente il valore di lire 700.000 per annata agraria? 1 si 2 no

35.3 L'azienda è stata vincolata con contratto ad una o più imprese agricole, industriali e/o commerciali per la produzione e la vendita dei suoi prodotti? 1 si 2 no

In caso affermativo indicare i prodotti che ne hanno formato oggetto nell'annata agraria 1981-82.

a) Prodotti delle coltivazioni

- cereali 01
- barbabietola da zucchero 02
- tabacco 03
- ortaggi 04
- uva 05
- olive 06
- frutta ed. agrumi 07
- altri
(specificare) 08

b) Prodotti degli allevamenti

- bovini 09
- suini 10
- ovini 11
- pollame 12
- uova 13
- latte 14
- altri
(specificare) 15



ISTITUTO CENTRALE DI STATISTICA

A	Comune	NUMERO DI CODICE
	Provincia	
B	SEZIONE DI CENSIMENTO	
C	NUMERO D'ORDINE DEFINITIVO DEL QUESTIONARIO	

NOTIZIE INDICATIVE DEL CONDUTTORE

Per l'azienda condotta a « colonia parziaria appoderata » fare riferimento al mezzadro.

COGNOME DELLA PERSONA FISICA O DENOMINAZIONE DELLA SOCIETA' OD ENTE CHE GESTISCE L'AZIENDA

NOME DELLA PERSONA FISICA CHE GESTISCE L'AZIENDA

INDIRIZZO _____

VIA, PIAZZA O LOCALITA' _____

_____ N. _____

COMUNE _____

CODICE ISTAT _____

PROVINCIA _____

CODICE _____

Per l'azienda condotta a « colonia parziaria appoderata » indicare anche il concedente.

COGNOME DELLA PERSONA FISICA O DENOMINAZIONE DELLA SOCIETA' OD ENTE

NOME DELLA PERSONA FISICA

