

3°
censimento generale
dell'agricoltura
24 ottobre 1982

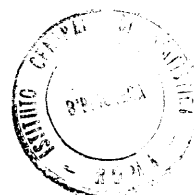

volume II

caratteristiche strutturali
delle aziende agricole

tomo 1 - fascicoli provinciali

56 - VITERBO



Istat
Istituto Centrale di Statistica

1 82 3
roma 1985

Al fine di favorire la diffusione e l'utilizzazione dei dati e delle informazioni, l'ISTAT autorizza la riproduzione parziale o totale del contenuto del presente volume con la citazione della fonte.

indice

CARTA PLANIMETRICA

Introduzione

1. Premessa	pag.	XIII
2. Definizioni	»	XIV
Azienda agricola, forestale e zootecnica (pag. XIV) - Campo di osservazione (pag. XV) - Forma di conduzione (pag. XV) - Titolo di possesso dei terreni (pag. XVI) - Forma giuridica (pag. XVI) - Superfici dell'azienda (pag. XVII) - Coltivazioni (pag. XVII) - Irrigazione (pag. XXI) - Allevamenti (pag. XXII) - Mezzi meccanici e impianti (pag. XXIII) - Fabbricati rurali e abi- tazioni (pag. XXIII) - Lavoro (pag. XXIV) - Partecipazione a cooperative agricole o ad orga- nismi associativi simili e vincoli contrattuali (pag. XXVII)		
3. Avvertenze alle tavole	»	XXVII
4. Qualità dei dati	»	XXIX
5. Dati di confronto censimenti 1982-1970	»	XXXIV
6. Diffusione dei dati	»	XXXVII

TABELLA SINOTTICA

Parte prima - dati provinciali

Tavola 1	— Aziende per frammentazione in corpi di terreno, classe di superficie totale, classe di superficie agricola utilizzata (SAU), forma di conduzione e zona altimetrica	pag.	2
Tavola 2	— Aziende e relativa superficie per forma giuridica, classe di superficie totale, classe di superficie agricola utilizzata (SAU) e zona altimetrica		
	A — Totale	»	3
	B — Montagna	»	4
	C — Collina	»	5
Tavola 3	— Aziende per forma di conduzione, classe di superficie totale, titolo di possesso della superficie totale e zona altimetrica		
	A — Totale	»	6
	B — Montagna	»	8
	C — Collina	»	10
Tavola 4	— Aziende per forma di conduzione, classe di superficie totale, titolo di possesso della superficie agricola utilizzata (SAU) e zona altimetrica		
	A — Totale	»	12
	B — Montagna	»	14
	C — Collina	»	16
Tavola 5	— Aziende e superficie delle principali coltivazioni per classe di superficie totale, forma di utilizzazione dei terreni e zona altimetrica		
	A — Totale		
	<i>Aziende</i>	»	18
	<i>Superficie investita</i>	»	19
	B — Montagna		
	<i>Aziende</i>	»	20
	<i>Superficie investita</i>	»	21
	C — Collina		
	<i>Aziende</i>	»	22
	<i>Superficie investita</i>	»	23
Tavola 6	— Aziende e superficie delle principali coltivazioni per classe di superficie agricola utilizzata (SAU), forma di utilizzazione dei terreni e zona altimetrica		
	A — Totale		
	<i>Aziende</i>	»	24
	<i>Superficie investita</i>	»	25
	B — Montagna		
	<i>Aziende</i>	»	26
	<i>Superficie investita</i>	»	27
	C — Collina		
	<i>Aziende</i>	»	28
	<i>Superficie investita</i>	»	29

Tavola 7	— Aziende che praticano l'irrigazione e relativa superficie irrigata, per classe di superficie totale, classe di superficie agricola utilizzata (SAU), forma di conduzione e zona altimetrica		
	A — Totale	pag.	30
	B — Montagna	»	31
	C — Collina	»	32
Tavola 8	— Aziende che praticano l'irrigazione secondo il tipo di approvvigionamento dell'acqua irrigua, per classe di superficie totale, classe di superficie agricola utilizzata (SAU), forma di conduzione e zona altimetrica		
	»	33
Tavola 9	— Aziende che praticano l'irrigazione secondo il sistema di irrigazione; superficie delle principali coltivazioni irrigate e aziende che praticano la fertirrigazione per classe di superficie totale, classe di superficie agricola utilizzata (SAU), forma di conduzione e zona altimetrica		
	»	34
Tavola 10	— Aziende con allevamenti per specie di bestiame, forma di conduzione, classe di superficie totale e zona altimetrica		
	A — Totale		
	<i>Aziende</i>	»	35
	<i>Capi</i>	»	36
	B — Montagna		
	<i>Aziende</i>	»	37
	<i>Capi</i>	»	38
	C — Collina		
	<i>Aziende</i>	»	39
	<i>Capi</i>	»	40
Tavola 11	— Aziende con allevamenti per classe di superficie totale, specie e categoria di bestiame e zona altimetrica		
	A — Totale	»	41
	B — Montagna	»	42
	C — Collina	»	43
Tavola 12	— Numero di capi di bestiame per classe di superficie totale, specie e categoria di bestiame e zona altimetrica		
	A — Totale	»	44
	B — Montagna	»	45
	C — Collina	»	46
Tavola 13	— Aziende con bovini per numero di capi, classe di superficie totale, forma di conduzione e zona altimetrica		
	»	47

Tavola 14	— Aziende con vacche da latte per numero di capi, classe di superficie totale, forma di conduzione e zona altimetrica	pag.	48
Tavola 15	— Aziende con suini per numero di capi, classe di superficie totale, forma di conduzione e zona altimetrica	»	49
Tavola 16	— Aziende con galline da uova per numero di capi, classe di superficie totale, forma di conduzione e zona altimetrica	»	50
Tavola 17	— Aziende con polli da carne per numero di capi, classe di superficie totale, forma di conduzione e zona altimetrica	»	51
Tavola 18	— Aziende che utilizzano mezzi meccanici per titolo di possesso dei mezzi meccanici, classe di superficie totale, classe di superficie agricola utilizzata (SAU), forma di conduzione, numero di giornate di lavoro e zona altimetrica	»	52
Tavola 19	— Aziende che utilizzano i principali mezzi meccanici di uso agricolo per titolo di possesso dei mezzi meccanici e zona altimetrica		
	A — Totale	»	53
	B — Montagna	»	53
	C — Collina	»	54
Tavola 20	— Aziende che utilizzano i principali mezzi meccanici di uso agricolo per classe di superficie agricola utilizzata (SAU) e zona altimetrica		
	A — Totale	»	55
	B — Montagna	»	56
	C — Collina	»	57
Tavola 21	— Aziende con impianti e fabbricati rurali per classe di superficie totale e zona altimetrica		
	A — Totale	»	58
	B — Montagna	»	59
	C — Collina	»	60
Tavola 22	— Aziende con abitazioni situate nell'azienda per classe di superficie totale e zona altimetrica		
	A — Totale	»	61
	B — Montagna	»	62
	C — Collina	»	63
Tavola 23	— Giornate di lavoro prestate dalle varie categorie di manodopera agricola per classe di superficie totale, agricola utilizzata (SAU), forma di conduzione, numero di giornate di lavoro e zona altimetrica		
	A — Maschi e femmine	»	64
	B — Maschi	»	65
	C — Femmine	»	66

Tavola 24	— Manodopera familiare ed a tempo indeterminato che ha lavorato nell'azienda per classe di superficie totale, agricola utilizzata (SAU), forma di conduzione, numero di giornate di lavoro e zona altimetrica	
	A — Maschi e femmine	pag. 67
	B — Maschi	» 68
	C — Femmine	» 69
Tavola 25	— Aziende per numero di giornate di lavoro, forma di conduzione, classe di superficie totale e zona altimetrica	
	A — Totale	» 70
	B — Montagna	» 71
	C — Collina	» 72
Tavola 26	— Aziende secondo l'attività lavorativa aziendale ed extraaziendale del conduttore per classe di superficie totale, agricola utilizzata (SAU), forma di conduzione, numero di giornate di lavoro e zona altimetrica	
	A — Attività esclusiva e prevalente presso l'azienda	» 73
	B — Attività prevalentemente extraaziendale	» 74
Tavola 27	— Conduttori per classe di età e sesso, classe di superficie totale dell'azienda, classe di superficie agricola utilizzata (SAU), forma di conduzione, numero di giornate di lavoro e zona altimetrica	
	A — Maschi e femmine	» 75
	B — Maschi	» 76
	C — Femmine	» 77
Tavola 28	— Capi azienda che sono nello stesso tempo conduttori secondo il titolo di studio, per classe di superficie agricola utilizzata (SAU), forma di conduzione, numero di giornate di lavoro, classe di età del capo azienda e zona altimetrica	
	» 78
Tavola 29	— Aziende che partecipano a cooperative agricole o ad organismi associativi simili per classe di superficie totale, tipo di operazione svolta nell'ambito dei rapporti associativi e zona altimetrica	
	A — Totale	» 79
	B — Montagna	» 79
	C — Collina	» 80
Tavola 30	— Aziende per classe di superficie totale, vendita dei prodotti, vincolo contrattuale per la produzione e la vendita, contabilità aziendale e zona altimetrica	
	A — Totale	» 81
	B — Montagna	» 81
	C — Collina	» 82

Parte seconda — dati comunali

Tavola 31 — Aziende e relativa superficie totale per forma di conduzione e comune	pag.	84
Tavola 32 — Aziende e relativa superficie totale per classe di superficie totale e comune	»	86
Tavola 33 — Aziende e relativa superficie agricola utilizzata per classe di superficie agricola utilizzata (SAU) e comune	»	88
Tavola 34 — Ripartizione della superficie aziendale secondo l'utilizzazione dei terreni per comune	»	90
Tavola 35 — Aziende con seminativi per principali coltivazioni e comune	»	91
Tavola 36 — Aziende con coltivazioni legnose agrarie per principali coltivazioni e comune	»	92
Tavola 37 — Aziende con allevamenti per principali categorie di bestiame e comune	»	93
Tavola 38 — Aziende che utilizzano i principali mezzi meccanici di uso agricolo per comune	»	94
Tavola 39 — Giornate di lavoro prestate dalle varie categorie di manodopera agricola per comune	»	95
Tavola 40 — Aziende secondo l'attività lavorativa aziendale ed extraziendale del conduttore per comune	»	96

Parte terza — dati provinciali concernenti le aziende nel "campo di osservazione CEE"

Tavola 41 — Aziende per forma di conduzione, classe di superficie totale, titolo di possesso della superficie totale e zone altimetrica		
A — Totale	»	98
B — Montagna	»	100
C — Collina	»	102
Tavola 42 — Aziende e superficie delle principali coltivazioni per classe di superficie totale, forma di utilizzazione dei terreni e zona altimetrica		
A — Totale		
Aziende	»	104
Superficie investita	»	105
B — Montagna		
Aziende	»	106
Superficie investita	»	107
C — Collina		
Aziende	»	108
Superficie investita	»	109

Tavola 43 — Aziende e superficie delle principali coltivazioni per classe di superficie agricola utilizzata (SAU), forma di utilizzazione dei terreni e zona altimetrica		
A — Totale		
Aziende	pag.	110
Superficie investita	»	111
B — Montagna		
Aziende	»	112
Superficie investita	»	113
C — Collina		
Aziende	»	114
Superficie investita	»	115
Tavola 44 — Aziende con allevamenti per specie di bestiame, forma di conduzione, classe di superficie totale e zona altimetrica		
A — Totale		
Aziende	»	116
Capi	»	117
B — Montagna		
Aziende	»	118
Capi	»	119
C — Collina		
Aziende	»	120
Capi	»	121
Tavola 45 — Aziende che utilizzano i principali mezzi meccanici di uso agricolo per titolo di possesso dei mezzi meccanici e zona altimetrica		
A — Totale	»	122
B — Montagna	»	122
C — Collina	»	123
Tavola 46 — Giornate di lavoro prestate dalle varie categorie di manodopera agricola per classe di superficie totale, agricola utilizzata (SAU), forma di conduzione, numero di giornate di lavoro e zona altimetrica		
A — Maschi e femmine	»	124
B — Maschi	»	125
C — Femmine	»	126
Tavola 47 — Aziende per numero di giornate di lavoro, forma di conduzione, classe di superficie totale e zona altimetrica		
A — Totale	»	127
B — Montagna	»	128
C — Collina	»	129

Appendice

- A — Titolo delle tavole disponibili, per provincia e zona altimetrica
- B — Elenco delle coltivazioni
- C — Definizioni di alcuni mezzi meccanici
- D — Definizioni di alcuni impianti

Fac-simile del *Questionario di azienda*

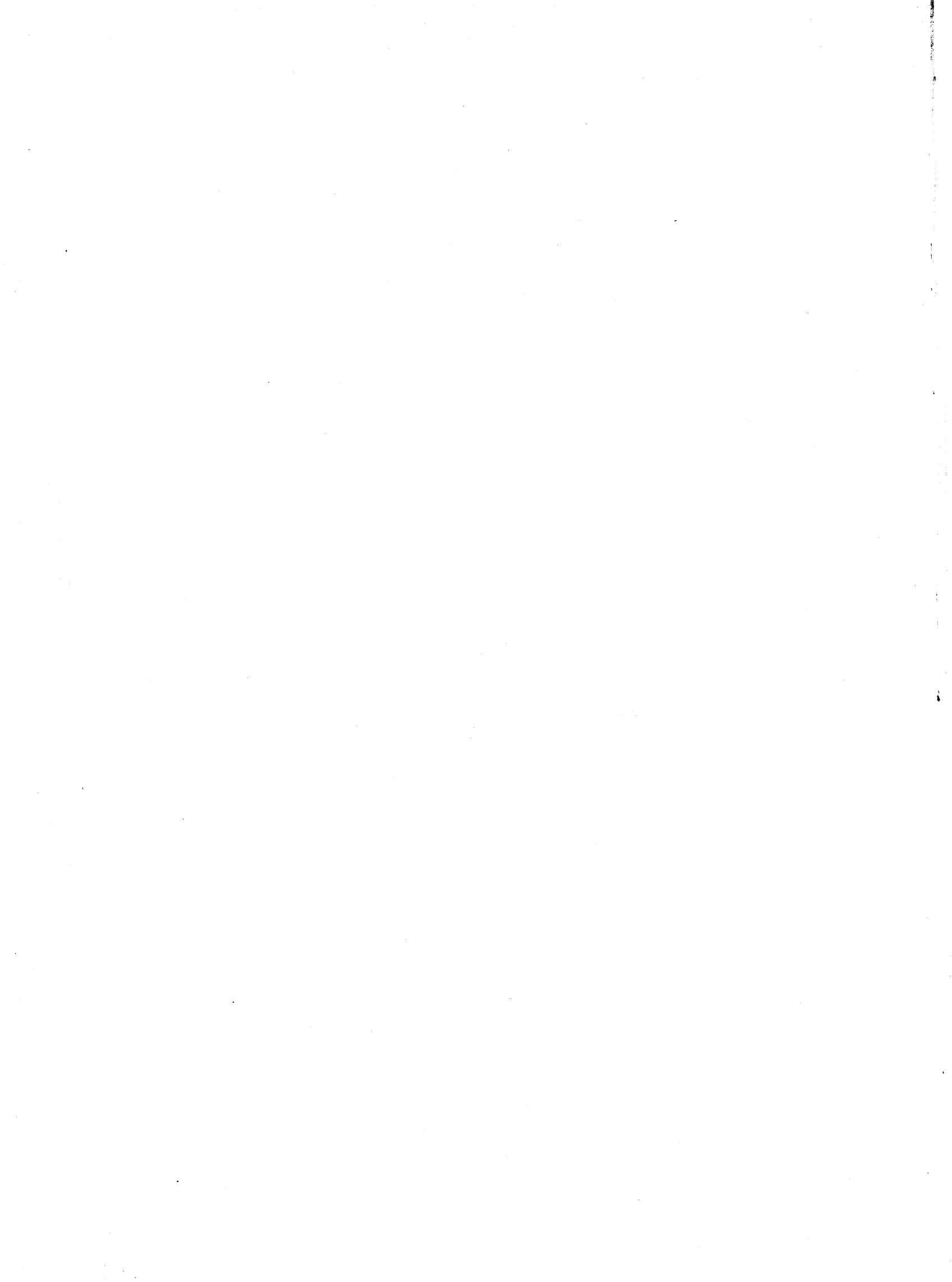

COMUNI DELLA PROVINCIA

N. D'ORDINE		DENOMINAZIONE
alfabetico (a)	geografico (b)	
1	2	Acquapendente
2	25	Arlena di Castro
3	11	Bagnoregio
4	50	Barbarano Romano
5	28	Bassano in Teverina
6	57	Bassano Romano
7	45	Blera
8	7	Bolsena
9	27	Bomarzo
10	59	Calcata
11	34	Canepina
12	23	Canino
13	16	Capodimonte
14	51	Capranica
15	40	Caprarola
16	41	Carbognano
17	54	Castel Sant'Elia
18	9	Castiglione in Teverina
19	17	Celleno
20	19	Cellere
21	48	Civita Castellana
22	12	Civitella d'Agliano
23	43	Corchiano
24	42	Fabrica di Roma
25	55	Faleria
26	13	Farnese
27	37	Gallese
28	6	Gradoli
29	18	Graffignano
30	4	Grotte di Castro
31	14	Ischia di Castro
32	10	Latera
33	8	Lubriano
34	21	Marta
35	38	Montalto di Castro
36	22	Montefiascone
37	44	Monte Romano
38	58	Monterosi
39	53	Nepi
40	3	Onano
41	60	Oriolo Romano
42	29	Orte
43	20	Piansano
44	1	Proceno
45	47	Ronciiglione
46	5	San Lorenzo Nuovo
47	32	Soriano nel Cimino
48	52	Sutri
49	49	Tarquinia
50	24	Tessennano
51	30	Tuscania
52	15	Valentano
53	35	Vallerano
54	33	Vasanello
55	56	Vejano
56	39	Vetralla
57	36	Vignanello
58	46	Villa San Giovanni in Tuscia
59	31	Viterbo
60	26	Vitorchiano

(a) Nella carta planimetrica, tale numero è indicato tra parentesi per contraddistinguere i Comuni la cui denominazione è stata omessa per ragioni di spazio.

(b) Dall'alto in basso, procedendo da sinistra a destra.

PROVINCIA DI VITERBO

CIRCOSCRIZIONI COMUNALI AL 25 OTTOBRE 1981

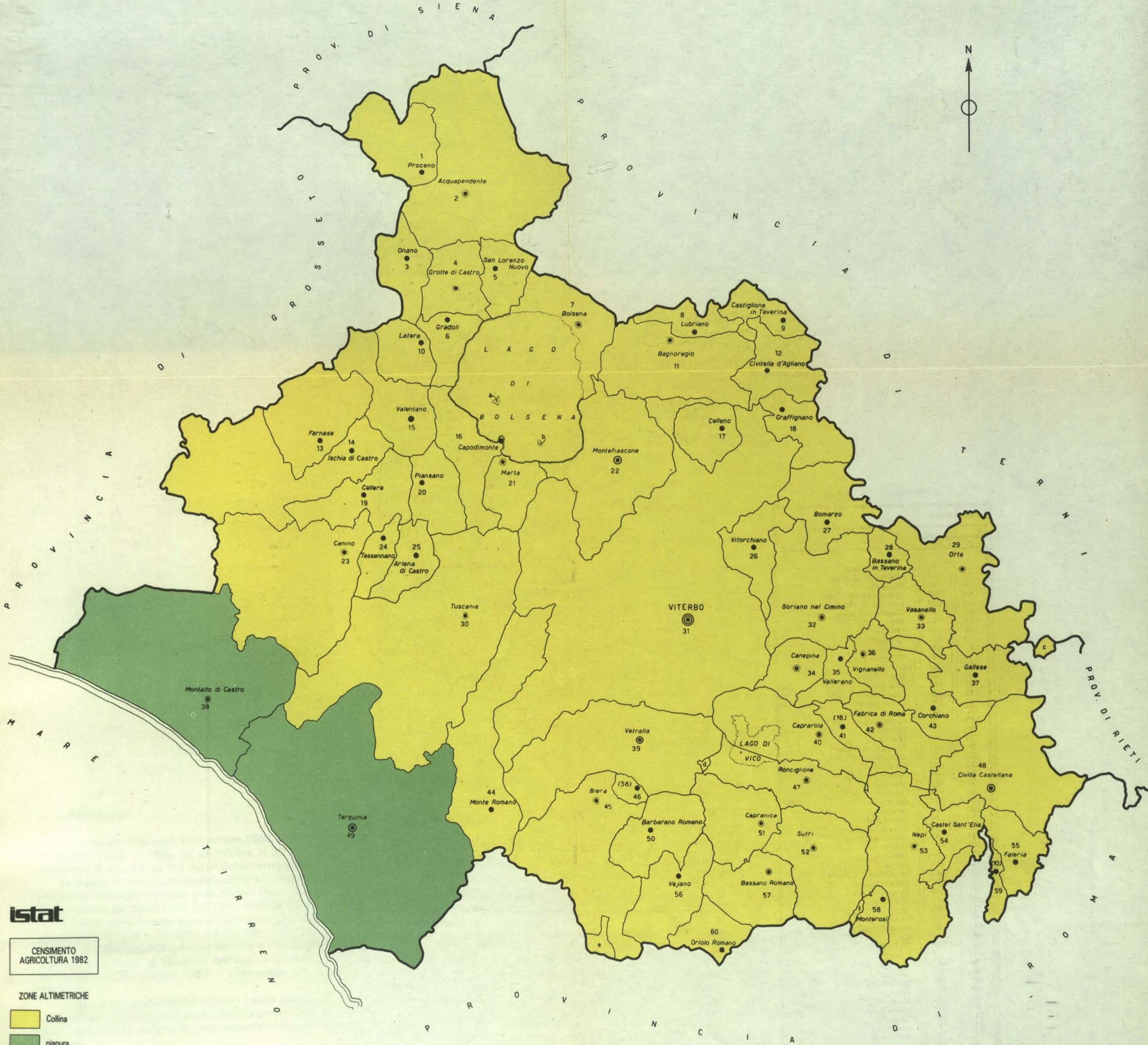

Istat

CENSIMENTO AGRICOLTURA 1982

ZONE ALTIMETRICHE

- Collina
- pianura

ISOLE AMMINISTRATIVE E RELATIVI COMUNI DI APPARTENENZA

- a - Capodimonte
- b - Marta
- c - Gallese
- d - Viterbo
- e - Vejano
- f - Nepi

CLASSI DI AMPIEZZA DEMOGRAFICA DEI COMUNI

- Comuni fino a 3000 abitanti
- » da 3001 » 10000 »
- » » 10001 » 20000 »
- » » 30001 » 100000 »

SEGNI CONVENZIONALI

- Confine di provincia
- » » comune





introduzione

1. — PREMESSA

In attuazione della legge 18 dicembre 1980, n. 864, e delle relative norme di esecuzione (D.P.R. 19 ottobre 1982, n. 768), dal 24 ottobre al 30 novembre 1982 hanno avuto luogo in Italia le operazioni di raccolta dei dati del 3° Censimento generale dell'agricoltura.

Il censimento è stato attuato nel quadro del programma del censimento mondiale dell'agricoltura promosso dall'Organizzazione delle Nazioni Unite per l'alimentazione e l'agricoltura (F.A.O.) ed in adempimento dei regolamenti 218/78 e 449/82 del Consiglio delle Comunità Europee.

Con il censimento sono state rilevate anche alcune notizie particolari sulla vite, in attuazione dei regolamenti 357/79 e 3719/81 del Consiglio delle Comunità Europee.

Per una più completa conoscenza delle modalità tecniche, organizzative ed esecutive del censimento, si rimanda al fascicolo dell'Istituto Centrale di Statistica — 3° Censimento generale dell'agricoltura, 24 ottobre 1982 — *Disposizioni ed Istruzioni per gli Organi periferici* — Roma, 1982.

Il piano di rilevazione del censimento è stato predisposto sulla base delle proposte formulate da un'apposita Commissione di studio istituita presso l'Istituto Centrale di Statistica della quale hanno fatto parte docenti universitari e rappresentanti di Amministrazioni Pubbliche e di Organizzazioni di categoria.

Il piano di pubblicazione, secondo quanto annunciato nell'incontro organizzato da ISTAT e regioni su «*Le informazioni dai censimenti: il 3° Censimento generale dell'agricoltura 1982*» (Bari 24 marzo 1983), allorché ne furono illustrate le linee fondamentali, che risulta modificato rispetto al '70 in particolare per quanto riguarda la disponibilità dei risultati in funzione delle diverse aggregazioni territoriali, si articola nel modo seguente:

Volume II — Caratteristiche strutturali delle aziende agricole

Tomo 1 — Fascicoli provinciali (95 fascicoli)

Tomo 2 — Fascicoli regionali (20 fascicoli)

Tomo 3 — Fascicolo nazionale

Volume III — Atti del Censimento.

È previsto, inoltre, un volume dedicato ad una relazione illustrativa ed interpretativa dei risultati del censimento.

Due appositi volumi, infine, conterranno i risultati della **Indagine sulle superfici a vite** le cui particolari notizie sono state assunte con il censimento:

Volume I — Caratteristiche delle aziende viticole

Tomo 1 — Dati provinciali, regionali e nazionali

Tomo 2 — Dati comunali

Volume II — Caratteristiche dei vitigni**2. — DEFINIZIONI****AZIENDA AGRICOLA, FORESTALE E ZOOTECNICA**

Unità tecnico-economica costituita da terreni, anche in appezzamenti non contigui ed eventualmente da impianti ed attrezzature varie, in cui si attua la produzione agraria, forestale o zootecnica ad opera di un conduttore, e cioè persona fisica, società od ente che ne sopporta il rischio sia da solo (conduttore coltivatore o conduttore con salariati e/o compartecipanti), sia in associazione ad un mezzadro o colono parziario.

Tra le aziende agricole sono comprese anche le **aziende senza terreno agrario**, intendendosi per tali:

a) le aziende zootecniche nelle quali si attua l'allevamento del bestiame senza utilizzazione di terreno agrario (es.: allevamenti intensivi di bovini, allevamenti di suini annessi a caseifici industriali, allevamenti avicoli intensivi);

b) le aziende zootecniche che praticano l'allevamento di bestiame utilizzando terreni pascolativi appartenenti a Comuni, ad altri enti pubblici od a privati, senza che i terreni possano configurarsi come elementi costitutivi di dette aziende.

Le aziende sono state individuate e, quindi, censite nel Comune in cui sono ubicati i terreni. Nel caso di aziende i cui terreni erano situati in due o più Comuni, esse sono state censite dal Comune in cui si trovava il centro aziendale, ove esisteva, oppure la maggior parte dei terreni.

Poiché da un lato le superfici non appartenenti alle aziende agricole sono state escluse dal censimento e dall'altro una parte della superficie aziendale poteva essere situata in Comuni limitrofi, la superficie territoriale del Comune di censimento non corrisponde alla somma delle superfici totali delle aziende.

CAMPO DI OSSERVAZIONE

Comprende tutte le aziende agricole, forestali e zootecniche, di qualsiasi ampiezza e da chiunque condotte.

Rientrano nel suddetto campo di osservazione anche:

- a) le aziende agricole degli istituti di ricerca, degli ospedali, delle cliniche, delle comunità religiose, delle scuole, dei penitenziari e delle imprese industriali;
- b) gli allevamenti di tori e verri per la riproduzione, gli allevamenti di cavalli, i centri di incubazione;
- c) le aziende agricole costituite da prati permanenti o pascoli conosciuti dall'amministrazione comunale (ad es.: terreni messi a disposizione, generalmente dietro retribuzione, per l'utilizzazione da parte di animali appartenenti ad altre aziende).

Sono, invece, **esclusi dal campo di osservazione del censimento:**

- a) i terreni non utilizzati per la produzione agricola, forestale o zootecnica (es.: terreni destinati ad aree fabbricabili, ecc.);
- b) le aziende completamente abbandonate, per emigrazione del conduttore o per altre cause, anche se i terreni danno luogo ancora ad una produzione spontanea;
- c) i parchi ed i giardini ornamentali a chiunque appartenenti, salvo il caso in cui gli stessi siano situati all'interno di aziende agricole;
- d) gli orti familiari, generalmente annessi alle abitazioni, salvo il caso in cui la persona che ne dispone sia anche conduttore di azienda agricola, dovendosi allora l'orto considerare come parte integrante dell'azienda stessa;
- e) i piccoli allevamenti a carattere familiare, costituiti da uno o due capi di bestiame suino, ovino, caprino o da pochi animali da cortile (polli, tacchini, oche, conigli, ecc.) utilizzati normalmente per il consumo familiare, salvo il caso in cui la persona che ne dispone sia anche conduttore di azienda agricola, dovendosi allora considerare tali allevamenti come parte integrante dell'azienda stessa.

Inoltre, **non costituiscono aziende agricole:** le scuderie, i terreni per l'esercizio dei cavalli da corsa, gli allevamenti di cani, i centri di commercio del bestiame ed i macelli che non praticano l'allevamento del bestiame.

FORMA DI CONDUZIONE (rapporti tra impresa e lavoro)

I rapporti tra il conduttore e le forze di lavoro aziendali si specificano nei seguenti tipi:

- a) **Conduzione diretta del coltivatore**, quando il conduttore presta egli stesso lavoro manuale nell'azienda, da solo o con l'aiuto di familiari, indipendentemente dall'entità del lavoro fornito da eventuale manodopera salariale, la quale può anche risultare prevalente rispetto a quella prestata dal conduttore e dai suoi familiari;
- b) **Conduzione con salariati e/o compartecipanti (in economia)**, quando il conduttore impiega per i lavori manuali dell'azienda esclusivamente manodopera fornita da operai a tempo indeterminato o a tempo determinato (salariati fissi ed assimilati, braccianti, giornalieri e simili) e/o

compartecipanti, mentre la sua opera e quella dei familiari è rivolta, in generale, alla direzione dell'azienda nei riguardi dei vari aspetti tecnico-organizzativi;

c) **Conduzione a colonia parziaria appoderata (mezzadria)**, quando una persona fisica o giuridica (concedente) affida un podere a un capo famiglia il quale si impegna ad eseguire, con l'aiuto dei familiari (famiglia colonica), tutti i lavori che il podere richiede, sostenendo parte delle spese necessarie;

d) **Altra forma di conduzione**, che comprende tutti gli altri tipi di rapporti di conduzione non classificabili tra quelli sopra indicati. In particolare, con detta forma di conduzione il concedente non conferisce un podere — così come si riscontra nelle aziende a colonia parziaria appoderata (mezzadria) ma soltanto uno o più appezzamenti di terreno. Inoltre, il rapporto associativo non si estende ai familiari del colono, sebbene questi, di norma, si avvalga di familiari per i lavori richiesti dal fondo.

TITOLO DI POSSESSO DEI TERRENI (rapporti tra impresa e capitale fondiario)

Il titolo di possesso dei terreni fa riferimento ai rapporti che intercorrono tra il conduttore ed il capitale fondiario vale a dire ai titoli in base ai quali il conduttore dispone dei terreni.

Nel caso di colonia parziaria (appoderata o non) il titolo di possesso fa riferimento al concedente.

Sono assimilati alla proprietà: **l'usufrutto, l'enfiteusi, l'assegnazione dei terreni da parte di enti di sviluppo, consorzi e simili, il beneficio parrocchiale, la colonia perpetua.**

All'affitto sono assimilati: **l'affitto misto e l'uso gratuito.**

FORMA GIURIDICA

Persona fisica, quando l'azienda è condotta da una persona singola o, *pro indiviso*, da più persone legate da vincoli di parentela (es.: nuclei familiari che conducono unitariamente terreni appartenenti a più componenti) o da altri rapporti associativi di natura privatistica (società di fatto, comunanza od affittanza collettiva).

Comunanza, quando l'azienda è condotta da una associazione costituita da una collettività di famiglie che conducono in forma mutualistica l'azienda agricola costituita, di norma, da terreni pascolativi di proprietà della comunanza stessa.

Affittanza collettiva, quando l'azienda è condotta da una associazione di lavoratori agricoli che conducono *pro indiviso* l'azienda agricola costituita, di norma, da estese superfici prese in affitto.

Cooperativa agricola, è una associazione tra agricoltori costituita secondo la legislazione vigente, la cui caratteristica fondamentale è la mutualità (stalle sociali, cooperative di conduzione dei terreni, ecc.).

Ente pubblico, quando l'azienda è condotta da una persona giuridica di diritto pubblico (Stato, Regioni, Province, Comuni, ecc.), nonché da altri enti ed istituzioni pubbliche non aventi scopo di lucro (ospedali, enti comunali di assistenza, enti ecclesiastici e religiosi, case di pena, scuole agrarie, ecc.).

SUPERFICI DELL'AZIENDA

Superficie totale — area complessiva dei terreni dell'azienda destinati a colture erbacee e/o arboree, inclusi i boschi, la superficie agraria non utilizzata, nonché l'area occupata da parchi e giardini ornamentali, fabbricati, terre sterili, canali, ecc. situati entro il perimetro dei terreni che costituiscono l'azienda.

Superficie agricola utilizzata (SAU) — insieme dei terreni investiti a seminativi, orti familiari, prati permanenti e pascoli, coltivazioni legnose agrarie e castagneti da frutto. Essa costituisce, pertanto, la superficie investita ed effettivamente utilizzata in coltivazioni propriamente agricole.

Corpi che costituiscono l'azienda — per *corpo* si intende una porzione continua di terreno facente parte di un'unica azienda, non interrotto da fattori di discontinuità quali strade, corsi d'acqua, ecc. Non costituiscono, tuttavia, fattori tali da configurare l'esistenza di due o più corpi, piccoli canali, sentieri poderali, muriccioli, siepi, nonché le aree di servizio delle coltivazioni.

COLTIVAZIONI

I dati delle superfici investite nelle singole coltivazioni fanno riferimento *all'annata agraria 1^o novembre 1981 — 31 ottobre 1982* e sono stati indicati al netto delle tare (piccoli canali, sentieri poderali, capezzagne, muriccioli, siepi e simili).

Sono state indicate sia le superfici che durante detta annata agraria hanno fornito un raccolto, sia le superfici delle coltivazioni non ancora in produzione. I dati sono stati raccolti distintamente per la superficie investita in «coltivazione principale» e per quella in «coltivazione successiva secondaria».

Per **coltivazione principale** s'intende:

a) *la coltivazione unica*, vale a dire quella che è la sola ad essere praticata su una data superficie nel corso dell'annata agraria di riferimento. Una coltivazione si considera «unica» anche quando è consociata con coltivazioni erbacee aventi carattere accessorio o marginale o colture legnose agrarie presenti in numero trascurabile di piante;

b) *le coltivazioni erbacee consociate (1) praticate sui seminativi nudi*. In tal caso ciascuna coltivazione erbacea consociata è stata considerata come «coltivazione principale» per la parte di superficie effettivamente occupata.

Così, ad esempio, se su un ettaro viene praticata la coltivazione consociata del granturco e della patata e la superficie effettivamente occupata dalla coltivazione del granturco è di 0,70 ettari, mentre quella occupata dalla coltivazione della patata è di 0,30 ettari, si sono considerate nella «coltivazione principale» ettari 0,70 in corrispondenza della voce «granturco» ed ettari 0,30 in corrispondenza della voce «patata» come se si trattasse di due coltivazioni uniche;

c) *le coltivazioni legnose agrarie consociate tra loro o con coltivazioni erbacee*. Ciascuna coltivazione è stata considerata come «coltivazione principale» per la parte di superficie effettivamente occupata.

(1) **Coltivazioni consociate**: coltivazioni che si trovano durante uno stesso periodo sullo stesso terreno e ciascuna delle quali fornisce un raccolto ben distinto nel corso dell'annata agraria.

Così, ad esempio, se su un ettaro sono compresenti l'olivo ed il mandorlo rappresentati da un numero di piante o di filari rispettivamente per il 60% ed il 40%, si sono indicati ettari 0,60 in corrispondenza della voce «olivo» ed ettari 0,40 in corrispondenza della voce «mandorlo». Così pure, se su un ettaro viene praticata la coltivazione consociata dell'olivo e del frumento duro e la superficie effettivamente occupata dalla coltivazione dell'olivo è di 0,30 ettari comprese le aree di rispetto, mentre quella occupata dalla coltivazione del frumento duro era di 0,70 ettari, sono stati considerati come «coltivazione principale» ettari 0,30 di «olivo» ed ettari 0,70 di «frumento duro».

Nel caso di *consociazione fra coltivazioni erbacee e coltivazioni legnose agrarie con colture boschive* ciascuna coltivazione è stata considerata per la parte di superficie effettivamente occupata;

d) *la coltivazione successiva od intercalare (1) più importante dal punto di vista economico* (valore della produzione annuale). In tal caso la coltivazione è stata considerata «coltivazione principale» per l'intera superficie sulla quale essa è praticata.

Così, ad esempio, se su un ettaro veniva praticata prima la coltivazione del frumento tenero e successivamente la coltivazione di un erbaio e la coltivazione del frumento tenero rappresentava la coltivazione successiva più importante si è indicata l'intera superficie di 1,00 ettari di «frumento tenero» come coltivazione principale e sempre lo stesso ettaro come «coltivazione successiva secondaria» in corrispondenza della voce «erbai».

Per coltivazione successiva secondaria si intende *la coltivazione successiva od intercalare meno importante dal punto di vista economico* (valore della produzione annuale). In tal caso, ciascuna coltivazione successiva od intercalare è stata considerata come «coltivazione successiva secondaria» per l'intera superficie su cui essa è stata praticata.

Occorre sottolineare che nel Questionario di azienda, nella colonna relativa alla *coltivazione successiva secondaria* sono state indicate solo le superfici delle coltivazioni successive ed intercalari. Per le coltivazioni consociate la relativa superficie è stata inclusa nella «coltivazione principale» ciascuna per la parte effettivamente occupata.

Al fine di una corretta interpretazione dei dati di superficie delle coltivazioni è da tener presente che, come in precedenza esposto, con il censimento 1982 la determinazione delle superfici delle coltivazioni consociate (vite con olivo, vite con frumento, ecc.), in attuazione di apposito regolamento comunitario, è stata effettuata adottando il criterio cosiddetto del **pro rata** (attribuzione a ciascuna coltivazione della superficie effettivamente occupata).

Nel censimento del 1970 detto criterio fu applicato solo per le consociazioni tra coltivazioni erbacee, mentre per le altre (legnose con erbacee e legnose con legnose) venne adottato quello della prevalenza del valore della produzione annuale. In conseguenza di ciò l'intera superficie consociata venne indicata in coltura principale ed attribuita alla coltivazione più importante dal punto di vista economico; la stessa superficie, inoltre, venne attribuita alle coltivazioni compresenti meno importanti dal punto di vista economico (coltura secondaria). Poiché nel 1970 tale criterio fu applicato anche nel caso di compresenza di essenze forestali con altre forme di utilizzazione e, in particolare, con i pascoli permanenti, ne risulta che, rispetto a detto anno le superfici di tali coltivazioni hanno subito, nel 1982, una variazione in dipendenza anche del criterio di qualificazione.

Avuto riguardo alla utilizzazione dei terreni per singole coltivazioni o per gruppi di coltivazioni considerate, sono state adottate le seguenti definizioni:

Seminativi — terreni investiti a coltivazioni erbacee soggetti all'avvicendamento (ad esclusione quindi dei prati permanenti e pascoli), nonché terreni a riposo.

(1) **Coltivazioni successive od intercalari:** coltivazioni praticate e raccolte l'una dopo l'altra su una determinata superficie nel corso dell'annata agraria.

Ortive in piena aria — coltivazioni di legumi freschi ed ortaggi praticate all'aperto sia in pieno campo che in orti stabili o industriali. Intendendosi per *coltivazioni ortive di pieno campo*, quando sono in avvicendamento con altre coltivazioni agricole e per *coltivazioni ortive in orti stabili o industriali*, quando sono caratterizzate da un rapido avvicendamento tra di loro e producono ortaggi e legumi freschi normalmente immessi nel commercio.

Ortive protette — quelle praticate al coperto per tutto o per la maggior parte del ciclo vegetativo. I dati sono stati raccolti distintamente per le coltivazioni effettuate in serra oppure in tunnels, campane, ecc.:

a) *Serra* — costruzione per la protezione delle coltivazioni di altezza sufficiente per potervi accedere ed eseguirvi le operazioni colturali e che realizza un ambiente artificiale che permette di coltivare piante fuori stagione o piante che esigono speciali condizioni climatiche.

Fra le serre sono comprese sia le installazioni di tipo tradizionale con struttura in muratura o metallica e con copertura di vetro, sia le costruzioni più semplici, generalmente costituite da intelaiatura di legno con copertura di materiale plastico rigido o flessibile estesa sia al tetto sia alle pareti, che di norma si rinnova all'inizio della campagna. Non sono, invece, considerate serre le costruzioni la cui copertura è limitata al tetto, dato che tale sistema non realizza quella differenza tra condizioni ambientali interne ed esterne che è caratteristica delle serre vere e proprie;

b) *Tunnels* — coperture installate allo scopo di proteggere file di piante;

c) *Campane* — coperture installate allo scopo di proteggere singole piante. Sono comprese le superfici coperte da cassoni fissi e mobili.

Foraggiere avvicendate — sono compresi i *prati avvicendati*, vale a dire le coltivazioni foraggiere erbacee in avvicendamento che occupano il terreno per più annate agrarie consecutive (al massimo fino a cinque anni) e che sono costituite generalmente da leguminose, pure o in miscuglio, nonché gli *erbai*, vale a dire le coltivazioni foraggiere erbacee in *avvicendamento* che occupano il terreno al massimo per un'annata agraria (veccia, trifoglio incarnato, cereali in erba ed a maturazione cerosa, ecc.).

Orti familiari — piccole superfici utilizzate essenzialmente per la produzione di ortaggi, legumi freschi, patate, ecc. destinati, di norma, ad essere consumati dalla famiglia del conduttore o da altre persone che lavorano nell'azienda. Su tali superfici possono essere eventualmente presenti anche altre coltivazioni erbacee e/o alcune piante legnose agrarie.

Prati permanenti e pascoli — coltivazioni foraggiere erbacee fuori avvicendamento che occupano il terreno per un periodo superiore a cinque anni.

Si ha il *prato permanente* quando il foraggio viene, di norma, raccolto mediante falciatura; si ha il *pascolo* quando, invece, il foraggio viene utilizzato, di regola, soltanto dal bestiame pascolante.

Coltivazioni legnose agrarie — comprendono le coltivazioni fuori avvicendamento che occupano il terreno per un lungo periodo di tempo e che possono essere utilizzate per molti anni prima di essere rinnovate.

Vite:

a) *Uva per la produzione di vini a denominazione di origine controllata* (vini DOC) — uva prodotta da viti appartenenti a vitigni di uva da vino, le cui superfici ricadono nelle zone di produzione di vini a denominazione di origine controllata (vini DOC) — come delimitate dai relativi disciplinari — e

sono destinate alla produzione di tali vini, nonché iscritte nell'apposito «Albo dei vigneti». Tale uva può anche, in alcuni casi, essere destinata in tutto o in parte alla produzione di altri vini o al consumo diretto;

b) *Uva per la produzione di altri vini* (compresi i vini da tavola con indicazione geografica) — uva prodotta da viti appartenenti a vitigni di uva da vino le cui superfici non sono comunque iscritte all'«Albo dei vigneti»;

c) *Uva per la produzione di vini da tavola con indicazione geografica* — uva per la produzione di altri vini le cui superfici sono destinate dal conduttore dell'azienda alla produzione di vini da tavola con indicazione geografica e dichiarate come tali alla competente Camera di commercio, industria, artigianato e agricoltura. Per *indicazione geografica* si intende la specificazione della zona di produzione in cui ricadono le superfici a vite, la quale può essere costituita da una o più unità amministrative (comune, provincia, regione) oppure da una parte del loro territorio o da località delimitate da apposito decreto del Ministero dell'agricoltura e delle foreste;

d) *Uva da tavola* — uva prodotta da viti appartenenti a vitigni di uva da tavola, anche se, in alcuni casi, essa viene destinata del tutto o in parte alla vinificazione.

Vivai — superfici investite a piantine legnose agrarie e forestali, destinate ad essere trapiantate, nonché le superfici destinate alla coltivazione di piante madri di portinnesto.

Castagneti da frutto — castagneti allevati ad alto fusto e destinati principalmente alla produzione del frutto.

Pioppete — superficie utilizzate per la coltivazione dei pioppi ad alto fusto, anche se il suolo viene parzialmente adibito a coltivazioni erbacee a carattere accessorio o marginale.

Boschi — superfici coperte da alberi e/o arbusti forestali. Sono considerati sotto tale voce anche i terreni il cui suolo occupato dalle piante forestali viene parzialmente utilizzato per coltivazioni erbacee aventi, peraltro, carattere accessorio o marginale.

Sono compresi i vivai forestali destinati al fabbisogno aziendale.

a) *Fustaie* — boschi costituiti da piante, di norma, provenienti da seme, destinate ad essere allevate ad alto fusto. Rispetto alle specie legnose, le fustaie vengono distinte nelle categorie costituite dalle *conifere o resinose*, dalle *latifoglie* e dalla mescolanza delle prime due.

Le *conifere o resinose* comprendono le sole specie legnose appartenenti a tale gruppo vegetale come l'abete bianco, l'abete rosso, il larice, il pino silvestre, ecc.

Le *latifoglie* comprendono tutte le altre specie boschive come la sughera, il rovere, il cerro, il faggio, ecc.;

b) *Cedui* — si distinguono in *cedui semplici* e cioè boschi le cui piante, provenienti esclusivamente o prevalentemente da ceppaie, vengono periodicamente sottoposte a tagli, e in *cedui composti* cioè boschi costituiti da fustaie e da cedui semplici fra loro frammisti;

c) *Macchia mediterranea* — associazione vegetale tipica della fascia litoranea del Mediterraneo, costituita da piante forestali sempreverdi (pino marittimo, cipresso, leccio, sughera, ecc.) alle quali si associano, con carattere di prevalenza, piante arbustive sempreverdi (lentisco, alloro, mirto, corbezzolo, olivastro, oleandro, ecc.). Tali formazioni boschive non sono sottoposte a regolari tagli per la produzione di legname.

Superficie agraria non utilizzata — insieme dei terreni dell'azienda non utilizzati a scopi agricoli per una qualsiasi ragione (di natura economica, sociale od altra), ma suscettibili di esserlo mediante l'intervento di mezzi normalmente disponibili presso l'azienda agricola.

Sono, pertanto, compresi gli eventuali terreni abbandonati facenti parte dell'azienda ed esclusi i terreni a riposo.

Altra superficie — area occupata da fabbricati, cortili, strade poderali, canali, terre sterili, rocce, parchi e giardini ornamentali, ecc. situati entro il perimetro dei terreni che costituiscono l'azienda.

Nell'Appendice (punto B) di questo fascicolo è riportato l'elenco di coltivazioni che hanno interessato il censimento.

IRRIGAZIONE

Quale **superficie irrigata** è stata considerata la superficie dei terreni normalmente irrigata.

I dati relativi alle altre notizie sull'irrigazione, invece, fanno riferimento a tutte le aziende che hanno praticato l'irrigazione di tutta o parte della superficie nell'*annata agraria 1981-'82*.

Le **fonti di approvvigionamento dell'acqua irrigua** sono state distinte:

— *in forma autonoma od indipendente*, quando l'azienda si approvvigiona per derivazione diretta da corsi d'acqua superficiali, laghi naturali e laghetti artificiali, senza essere soggetta a vincoli per quanto riguarda le modalità di presa e di utilizzazione dell'acqua o mediante pozzi, fontanili, ecc. situati sul proprio fondo;

— *da consorzi di irrigazione*, quando l'azienda si approvvigiona di acqua attraverso consorzi di irrigazione che servono per lo più un complesso organizzato di aziende;

— *da altre aziende agricole*;

— *in altra forma*, quando l'azienda si approvvigiona di acqua attraverso imprese private non agricole, ecc.

I **sistemi di irrigazione** presi in considerazione sono stati i seguenti:

— *aspersione* (a pioggia), se l'acqua viene somministrata al terreno dall'alto, mediante idonee apparecchiature, in modo da riprodurre l'effetto della pioggia naturale;

— *sommersione*, se l'acqua, trattenuta da arginelli, sommerge per periodi variabili e con spessore variabile il terreno (tipica delle risaie). L'irrigazione «a conca» degli alberi da frutto nel Mezzogiorno è assimilata alla sommersione;

— *scorrimento superficiale ed infiltrazione laterale*, se l'acqua viene fatta scorrere sul terreno sistemato a piani inclinati (è tipica delle marcite lombarde) oppure se viene immessa in canaletti o in solchi e raggiunge lateralmente, per infiltrazione, le radici delle piante coltivate. È frequente nell'irrigazione delle sarchiate, in genere, e delle colture ortive nel Mezzogiorno;

— *altri sistemi*, comprendenti tutti gli altri sistemi non contemplati nelle voci precedenti quali, ad esempio, la subirrigazione che si ha quando l'acqua viene somministrata a mezzo di condotti sotterranei disperdenti o talora a mezzo di condotti di drenaggio.

La superficie delle coltivazioni irrigate comprende sia quella delle coltivazioni in coltura principale sia quella delle coltivazioni in coltura successiva secondaria.

Per **fertirrigazione** si intende la somministrazione alle coltivazioni di acqua, nella quale sono disciolti o sospesi elementi fertilizzanti, mediante apposite apparecchiature per la irrigazione opportunamente predisposte per il dosaggio degli elementi stessi.

ALLEVAMENTI

I dati sulla consistenza degli allevamenti fanno riferimento alla *data del 24 ottobre 1982*. Sono stati considerati, pertanto, tutti i capi di bestiame che a tale data sono stati trovati presso l'azienda sia che si trattasse di bestiame in dotazione dell'azienda stessa, sia che si trattasse di bestiame affidato o da essa allevato.

Sono inclusi i capi di bestiame temporaneamente assenti per transumanza, pascolo, ecc., mentre sono esclusi gli animali di passaggio (per es. femmine presenti per la monta).

Bovini — I dati relativi ai bovini comprendono anche quelli relativi ai **bufalini** e sono stati rilevati distintamente secondo l'età, il sesso e la destinazione economica:

a) **Maschi**

— da *riproduzione*, costituiti dai torelli (bovini interi destinati alla riproduzione) e dai tori (bovini interi già adibiti alla riproduzione naturale od impiegati per la fecondazione artificiale) compresi i tori riformati, cioè al termine della loro carriera riproduttiva;

— da *macello*, costituiti dai vitelli, vitelloni, manzetti o manzi e buoi destinati alla produzione di carne;

— da *lavoro*, rappresentati dai buoi (bovini castrati) adibiti esclusivamente per il lavoro;

b) **Femmine**

— da *allevamento*, costituite dalle bovine (manzette e manze) che non hanno mai partorito anche se gravide alla data del censimento e che sono allevate per la riproduzione;

— da *macello*, rappresentate dalle bovine (manzette e manze) che non hanno mai partorito e che vengono allevate per essere macellate;

— *vacche da latte* (comprese le vacche da latte e da carne). Si intendono per tali le vacche (bovine che hanno già partorito almeno una volta) che, per razza o attitudine, sono adibite esclusivamente o prevalentemente alla produzione di latte destinato al consumo umano o alla trasformazione in prodotti lattiero caseari.

Sono comprese anche le vacche da latte riformate o al termine della loro carriera economica;

— *altre vacche* (da carne, da lavoro, da carne e lavoro), intendendo per tali sempre le bovine che hanno già partorito almeno una volta ma che sono allevate per la produzione di vitelli o vengono adibite per il lavoro o ad entrambe le funzioni economiche ed il cui latte, di norma, non è destinato né al consumo umano diretto né alla trasformazione in prodotti lattiero caseari.

Ovini — per *pecore* si intendono le femmine di ovini che hanno già partorito.

Caprini — per *capre* si intendono le femmine di caprini che hanno già partorito.

Cavalli — sono compresi i cavalli da corsa e da sella appartenenti ad aziende agricole.

Suini — il numero di capi suini è fornito distintamente a seconda del peso vivo e per talune categorie della destinazione economica:

- *verri*, i maschi interi già utilizzati per la funzione riproduttiva o ad essa destinati;
- *scrofe*, le femmine utilizzate o destinate alla riproduzione;
- *suini da macello*, quelli destinati alla produzione di carne. Sono compresi i verri e le scrofe da riforma, ossia al termine della loro carriera riproduttiva.

Conigli — per *fattrici* si intendono le femmine che hanno partorito almeno una volta.

Allevamenti avicoli:

Galline da uova — comprendono sia le galline che hanno già cominciato a deporre uova sia i giovani capi destinati alla produzione di uova.

Allevamenti ittici — allevamenti in acque dolci per la produzione di novellame e/o l'ingrassamento di pesci adulti. Sono esclusi gli allevamenti effettuati in acque marine e lagunari.

MEZZI MECCANICI E IMPIANTI

Mezzi meccanici — i dati fanno riferimento ai mezzi meccanici *effettivamente utilizzati* nell'azienda durante l'*annata agraria 1981-'82*.

Sono stati considerati:

- *di proprietà della azienda*, i mezzi meccanici di proprietà esclusiva dell'azienda, anche se temporaneamente utilizzati da altre aziende agricole;
- *in comproprietà o forniti da altre aziende*, i mezzi meccanici di proprietà di due o più aziende agricole ed i mezzi meccanici temporaneamente utilizzati dall'azienda, ma di proprietà di un'altra azienda (ad esempio: aiuto reciproco, consorzi per il noleggio di macchine agricole);
- *forniti da cooperative agricole od organismi associativi simili*, i mezzi meccanici appartenenti a cooperative agricole, enti di sviluppo, consorzi di bonifica ecc. ed utilizzati dall'azienda in quanto facente parte dell'organismo associativo stesso;
- *forniti da imprese di esercizio e noleggio per conto terzi*, i mezzi meccanici utilizzati dall'azienda e di proprietà di imprenditori di lavori agricoli o di altre imprese industriali.

Impianti — i dati fanno riferimento alle aziende che durante l'*annata agraria 1981-'82* hanno avuto la disponibilità di impianti.

Nell'Appendice (punti C e D) di questo fascicolo sono riportate le definizioni rispettivamente dei mezzi meccanici e impianti, evidenziati nel questionario di azienda.

FABBRICATI RURALI E ABITAZIONI

Fabbricati rurali — i dati fanno riferimento alle aziende che durante l'*annata agraria 1981-'82* hanno avuto la disponibilità di fabbricati rurali:

- *stalle*, i locali appositamente predisposti per l'allevamento dei bovini e bufalini condotto a stabulazione fissa (stalle tradizionali e stalle aperte) o a stabulazione libera (stalle libere);
- *porcilaie*, i locali appositamente predisposti per l'allevamento suino con caratteristiche particolari in relazione al tipo di specializzazione produttiva;
- *pollai*, i locali appositamente predisposti per gli allevamenti avicoli e con caratteristiche particolari a seconda del tipo di allevamento praticato (a terra o in batteria);

— *magazzini*, i locali appositamente attrezzati per il deposito e la conservazione dei prodotti dell'azienda (escluse le celle frigorifere);

— *sili da foraggio*, gli speciali serbatoi in muratura ed in plastica rigida destinati alla conservazione del foraggio verde o semiessiccato, che vi subisce una particolare maturazione. Sono esclusi i cosiddetti «sili all'aperto» costituiti da masse di fieno o paglia pressate e conservate all'aperto;

— *fienili*, i locali destinati alla conservazione del foraggio secco e della paglia, esclusi i cumuli di fieno o di paglia all'aperto o sotto tettoie aperte.

Abitazioni — un insieme di vani, o anche un vano solo, destinato funzionalmente ad uso di abitazione, che dispone di un ingresso indipendente su strada, pianerottolo, cortile, terrazza, ballatoio e simili.

Un'abitazione è stata considerata occupata quando in essa abitavano una o più persone ivi aventi la loro dimora abituale, anche se temporaneamente assenti alla data del censimento.

LAVORO

I dati fanno riferimento alla **manodopera agricola dell'azienda** intendendosi per tale l'insieme di persone di 14 anni e più occupate nei lavori agricoli dell'azienda nell'*annata agraria 1981-'82*.

Lavori agricoli — tutti i lavori che contribuiscono al conseguimento della produzione agricola, forestale e zootecnica, ad eccezione dei lavori domestici (pulizia della casa di abitazione, preparazione dei pasti per la famiglia, ecc.). Sono inclusi tra i lavori agricoli, purché effettuati dalla manodopera aziendale, anche quelli di organizzazione, sorveglianza, manutenzione di fabbricati, macchine e impianti, nonché i trasporti per conto dell'azienda. *È esclusa, invece, la manodopera fornita da imprese di esercizio e noleggio di mezzi meccanici per conto terzi od a titolo di aiuto reciproco.*

È da tener presente, in via preliminare, che le definizioni adottate e l'impostazione dei relativi quesiti nel questionario di azienda hanno avuto essenzialmente lo scopo di acquisire dati idonei a determinare il volume di lavoro prestato nelle singole aziende agricole e non già quello di conoscere il numero delle persone che sono state occupate nel settore dell'agricoltura.

A quest'ultimo scopo rispondono, come è noto, i censimenti della popolazione e le rilevazioni sulle forze di lavoro, che vengono condotte presso le famiglie e che raccolgono, tra l'altro, dati sul ramo di attività economica in cui ciascuna persona attiva presta la propria opera.

Ciò non rappresenta una situazione peculiare del nostro Paese, ma è da ritenersi generalizzato a pressoché tutti i Paesi.

Non è possibile, pertanto, istituire raffronti tra i dati sulla «manodopera agricola» rilevati dal censimento dell'agricoltura e quelli sulle persone occupate in agricoltura provenienti dalle rilevazioni sulle forze di lavoro. Le principali cause di divergenza tra i due tipi di rilevazione possono essere le seguenti:

a) diversità dell'unità di rilevazione, che, come già detto, per il censimento è rappresentata dall'azienda agricola, mentre nelle rilevazioni delle forze di lavoro è rappresentata dalla famiglia;

b) diversità degli scopi delle due indagini, mentre scopo del censimento è quello di rilevare il volume complessivo di lavoro (espresso in giornate di lavoro) prestato presso le singole aziende, scopo delle rilevazioni sulle forze di lavoro è quello di accertare lo stato di occupazione di ciascuna persona durante la settimana di riferimenti dei dati;

c) diversità del periodo di riferimento, che per il censimento è l'*annata agraria 1^o novembre 1981 - 31 ottobre 1982*, mentre per le indagini sulle forze di lavoro è costituito dalla settimana precedente a quella di rilevazione;

d) diversità dei concetti e delle definizioni adottate. Le definizioni utilizzate per il censimento hanno comportato l'inclusione tra la manodopera agricola anche delle persone che dedicano all'agricoltura solo parte della propria attività e che esercitano attività prevalente in settori diversi dall'agricoltura. Tale è il caso, ad esempio, di un conduttore di azienda che, pur esercitando prevalentemente la professione di operaio dell'industria, provvede da solo — o con l'aiuto saltuario di altre persone — ai lavori colturali dell'azienda.

Per contro, tenuto conto che è praticamente impossibile rilevare presso le aziende il numero delle persone della cosiddetta «manodopera non familiare» che hanno prestato attività lavorativa a carattere saltuario od occasionale (quale è il caso, ad esempio, dei braccianti, dei giornalieri di campagna e simili), il censimento ha rilevato, con riferimento a ciascuna azienda solo il numero di giornate di lavoro complessivamente prestate da dette persone durante l'annata agraria di riferimento.

Manodopera familiare — i dati sono stati raccolti solo nel caso in cui il conduttore è una persona fisica.

Conduttore — responsabile giuridico ed economico dell'azienda. Per le aziende a colonia parziaria appoderata i dati sul conduttore e sui familiari fanno riferimento al *mezzadro* e ai suoi familiari.

Sono stati considerati quali conduttori di azienda non solo le persone che nel periodo 1° novembre 1981-31 ottobre 1982 hanno esercitato professionalmente, vale a dire in maniera esclusiva o prevalente, l'attività di conduzione dell'azienda agricola, ma anche le persone che hanno esercitato tale attività soltanto in forma sussidiaria ad altra svolta prevalentemente in settori non agricoli (ad esempio: operaio dell'industria che provvedeva ai lavori colturali di una sua piccola azienda, libero professionista o impiegato che era conduttore di azienda in economia e/o colonia parziaria impropria) ed, infine, anche quelle persone che, pur essendo abitualmente in condizione non professionale (casalinghe, benestanti, ecc.), provvedevano, saltuariamente o marginalmente, alla gestione dell'azienda agricola.

Altri familiari del conduttore, escluso il coniuge — discendenti, ascendenti ed altri parenti o affini del conduttore (compresi i casi di parentela derivante da adozione) e con esso generalmente coabitanti, la cui attività lavorativa presso l'azienda durante l'annata agraria non sia stata svolta a carattere saltuario od occasionale.

Nel caso di azienda gestita da una società di fatto, comunanza od affittanza collettiva, fra i familiari del conduttore sono indicati tutti i soci e membri della comunanza od affittanza che hanno prestato attività lavorativa presso l'azienda.

Manodopera extrafamiliare:

a) *Operai a tempo indeterminato* — lavoratori agricoli assunti con rapporti di lavoro senza prefissione di termine ed ai quali il datore di lavoro garantisce almeno 181 giornate annuali di effettivo lavoro per tutta la durata del rapporto e la cui retribuzione, riferita all'anno, viene corrisposta mensilmente, a norma del patto nazionale di lavoro per gli operai agricoli con l'integrazione dei patti provinciali;

b) *Categorie speciali* — lavoratori che guidano e controllano, con apporto di adeguata competenza tecnico-pratica, gruppi di altri lavoratori operai, esercitando a volte un certo potere di iniziativa per la condotta dei lavori;

c) *Impiegati* — lavoratori che svolgono una attività nel campo tecnico-amministrativo di semplice coordinamento e controllo o di mera esecuzione con diverso grado di responsabilità;

d) *Dirigenti* — lavoratori che ricoprono un ruolo caratterizzato da un elevato grado di professionalità, autonomia e potere decisionale e sono preposti alla direzione dell'azienda agricola, forestale o zootecnica, esplicando le loro funzioni al fine di promuovere, coordinare e gestire la realizzazione degli obiettivi dell'azienda stessa;

e) *Operai a tempo determinato* — operai assunti con rapporto individuale di lavoro a tempo determinato per l'esecuzione di lavori di breve durata, stagionale o a carattere saltuario, o assunti per fase lavorativa o per la sostituzione di operai assunti per i quali sussiste il diritto alla conservazione del posto;

f) *Coloni impropri* — coloro che prestano lavoro manuale in un'azienda agricola, sulla base di pattuizioni particolari aventi in comune la natura associativa parziaria, ma caratterizzate da una diversità di contenuto per quanto riguarda le prestazioni di lavoro, i conferimenti delle scorte e le suddivisioni delle spese e dei prodotti. Esempi caratteristici di coloni impropri si hanno per le aziende a colonia miglioritaria dei vigneti, esistenti particolarmente nell'Italia meridionale, per le aziende a metateria, esistenti soprattutto in Sicilia, ecc..

Ai coloni impropri sono da assimilare, ai fini del censimento, *i partecipanti*, intendendosi per tali i lavoratori ai quali sono state affidate, nel corso dell'annata agraria, tutti o soltanto una parte dei lavori che richiede una determinata coltivazione, ricevendo come compenso una quota parte del prodotto (la metà, un terzo, un quarto, ecc.).

Giornata di lavoro — prestazione lavorativa non inferiore ad 8 ore. Se il lavoro prestato giornalmente presso l'azienda è stato inferiore alle 8 ore si sono convertite le ore di lavoro in giornate di 8 ore.

Ad esempio, se una persona ha lavorato 200 giorni con una media di 6 ore giornaliere si è effettuata la conversione in giornate complete di lavoro secondo il seguente procedimento:

— giorni 200×6 ore giornaliere = 1200 ore complessive di lavoro;

— ore $1200 : 8$ (numero minimo di ore di una giornata completa di lavoro) = 150 giornate di lavoro; quindi, nella colonna relativa alle giornate di lavoro si è indicato 150.

Se, invece, le ore di lavoro giornaliero hanno superato le 8 ore non si è operata alcuna conversione.

Se, ad esempio, una persona ha lavorato 200 giorni in un anno con una media di 9 ore giornaliere, nella colonna in questione si sono indicate 200 giornate di lavoro.

Il numero delle giornate di lavoro fa riferimento a quelle effettivamente prestate con esclusione dei giorni di congedo (ferie e malattia).

Attività remunerativa extraaziendale — qualsiasi attività esercitata al di fuori dell'azienda e che ha come corrispettivo una remunerazione fissa (retribuzione, salario, onorario o reddito a seconda dell'attività esercitata). Sono comprese anche eventuali attività remunerative che possono essere state esercitate nell'azienda stessa o in un'altra impresa agricola (per es.: gestione di un terreno da campeggio, affitto di alloggi a turisti, ecc.), oppure in un'impresa non agricola appartenente al conduttore.

Capo azienda — la persona che di fatto gestisce l'azienda e cioè la persona fisica che assicura la gestione corrente e quotidiana dell'azienda.

Si ha la gestione quotidiana dell'azienda anche quando l'attività è assicurata per un numero limitato di mesi, come, ad esempio, nelle aziende specializzate per la viticoltura, l'olivicoltura, ecc..

Il capo azienda è in genere il conduttore stesso, ma può anche essere un'altra persona. Quest'ultimo caso si verifica qualora il conduttore abbia affidato la gestione dell'azienda ad un'altra persona, per esempio ad un membro della famiglia.

Grado di istruzione del capo azienda — il titolo di studio considerato è il più elevato conseguito dal capo azienda in scuole ad indirizzo agrario o in altri tipi di scuola.

Nel caso in cui il capo azienda ha conseguito titoli di studio sia in scuole ad indirizzo agrario, sia in altri tipi di scuole si è fatto riferimento al titolo di studio conseguito nelle scuole ad indirizzo agrario.

Tra le scuole ad indirizzo agrario sono state considerate:

a) le facoltà o istituti che rilasciano la laurea in scienze agrarie, in scienze forestali, in medicina veterinaria, in scienze della produzione animale ed in scienze della preparazione alimentare;

b) gli istituti di scuola media superiore che rilasciano i diplomi di perito agrario, di perito forestale e di perito enologo;

c) gli istituti professionali e le scuole tecniche agrarie che rilasciano diplomi di qualificazione professionale in agricoltura o gli istituti di scuola media inferiore che, secondo il vecchio ordinamento scolastico, rilasciavano la licenza di avviamento professionale a tipo agrario.

Tra gli altri tipi di scuole sono state comprese, invece, tutte le altre scuole che rilasciano un qualsiasi titolo di studio (laurea, diploma, licenza) in settori diversi da quello specificatamente agricolo.

PARTECIPAZIONE A COOPERATIVE AGRICOLE O AD ORGANISMI ASSOCIATIVI SIMILI E VINCOLI CONTRATTUALI

Cooperative agricole — associazioni tra agricoltori costituite secondo la legislazione vigente, aventi scopo mutualistico e rivolte prevalentemente alla fornitura di beni e servizi direttamente ai membri dell'organismo sociale a condizioni più vantaggiose.

Le cooperative a seconda delle finalità e del campo di attività prendono denominazioni diverse; così, ad esempio, con riferimento ai prodotti trattati, si hanno le cantine sociali, gli oleifici cooperativi, le centrali ortofrutticole, le latterie ed i caseifici sociali, i macelli cooperativi, le cooperative di servizi di macchine agricole, per segnalare le più diffuse. Peraltro figurano tra le cooperative le casse rurali di risparmio, i mangimifici cooperativi, ecc..

Organismi associativi simili — società, di diritto o di fatto, che operano nel campo agricolo o che, per statuto, hanno lo scopo di conseguire un dato fine economico sia attraverso l'aumento della produzione e della produttività sia attraverso l'espletamento di determinati servizi *senza che sia sancito il principio mutualistico*.

Sono compresi tra gli organismi associativi simili gli enopoli, gli elaiopoli, i consorzi di miglioramento fondiario, ecc., in genere, cioè, ogni altra società o ente che abbia come scopo mutualistico l'acquisto o la produzione per i propri soci di sostanze utili per l'agricoltura, l'acquisto di terreni, la raccolta, la conservazione, trasformazione e vendita di prodotti dei soci.

Vincoli contrattuali per la produzione e la vendita dei prodotti — impegni derivanti da contratti scritti per la fornitura di una certa quantità di uno o più prodotti agricoli, forestali o zootecnici dell'azienda, a determinate condizioni per quanto riguarda la quantità, la qualità, i termini di consegna ed il prezzo.

3. — AVVERTENZE ALLE TAVOLE

La denominazione e le Circostrizioni territoriali delle Provincie e dei Comuni fanno riferimento alla situazione esistente alla data del 25 ottobre 1981. La classificazione dei Comuni per zona altimetrica è effettuata secondo i criteri indicati dal fascicolo dell'ISTAT *Circostrizioni statistiche, Metodi e Norme, serie C, n. 1, agosto 1958*.

Tale ripartizione è evidenziata con apposita colorazione nella Cartina planimetrica inserita fuori testo nel presente fascicolo.

Secondo i sopraccennati criteri si intende per zona altimetrica di **montagna** il territorio caratterizzato dalla presenza di notevoli masse rilevate aventi altitudini, di norma, non inferiori a 600 metri

nell'Italia settentrionale e 700 metri nell'Italia centro-meridionale e insulare. Le aree intercluse fra le masse rilevate, costituite da valli, altipiani ed analoghe configurazioni del suolo, sono comprese nella zona di montagna.

Per zona di **collina** si intende il territorio caratterizzato dalla presenza di diffuse masse rilevate aventi altitudini, di regola inferiori a 600 metri nell'Italia settentrionale e 700 metri nell'Italia centro-meridionale e insulare. Eventuali aree di limitata estensione aventi differenti caratteristiche, intercluse, sono comprese nella zona di collina.

Per zona di **pianura** si intende il territorio basso e pianeggiante caratterizzato dall'assenza di masse rilevate. Sono incluse, in questa zona altimetrica, sia le propaggini di territorio che nei punti più discosti dal mare si elevino ad altitudine, di regola, non superiore ai 300 metri, purché presentino, nell'insieme e senza soluzione di continuità, inclinazione trascurabile rispetto al corpo della zona di pianura, sia eventuali rilievi montagnosi o collinari, interclusi, nella superficie pianeggiante e di estensione trascurabile.

**La Provincia di Viterbo è ripartita nelle
zone altimetriche di collina e pianura**

Per alcune tavole contenute nel presente fascicolo, è da tener presente che, secondo i caratteri considerati, le aziende possono risultare ripetute tante volte quanti sono i caratteri stessi. Così, ad esempio, con riferimento alle coltivazioni, se una azienda ha praticato la coltivazione della vite e dell'olivo, tale azienda risulta sia tra le aziende che hanno praticato la coltivazione della vite, sia tra le aziende che hanno praticato la coltivazione dell'olivo.

È da tener presente, inoltre, che costituendo la superficie agricola utilizzata (SAU) una parte della superficie totale, nella ripartizione delle aziende per classe di SAU si verifica, rispetto a quella per classe di superficie totale, un passaggio delle aziende verso le classi più piccole. Così, ad esempio, un'azienda costituita da 2,50 ettari di superficie totale di cui 0,80 ettari di superficie agricola utilizzata (SAU) viene collocata nella classe da 2,00 a 2,99 ettari nella ripartizione per classe di superficie totale, mentre nella ripartizione per classe di SAU tale azienda figura nella classe da 0,50 a 0,99 ettari.

Tavole 3 e 41:

sono escluse le aziende prive di terreno agrario.

Tavola 4:

sono escluse le aziende prive di SAU (esclusivamente forestali, zootecniche e forestali-zootecniche).

Tavole 5, 6, 35, 42 e 43:

la voce "frumento" comprende sia il frumento duro, sia il frumento tenero. Nella voce "ortive" non sono compresi gli orti familiari.

La voce "foraggiere avvicendate" è comprensiva anche delle piante sarchiate da foraggio.

Tavole 5, 6, 42 e 43:

la voce "vivai" comprende anche le viti madri di portinnesto ed i barbatellai.

Tavola 8:

le aziende che praticano l'irrigazione con approvvigionamento dell'acqua irrigua sia in forma indipendente che dipendente sono ripetute, con le relative superfici irrigate, tante volte quanti sono stati i tipi di approvvigionamento; cosicché, ad esempio, se una azienda si è contemporaneamente approvvigionata da un lago artificiale e da altre aziende agricole essa entra nel conteggio del primo dato come del secondo.

Tavola 9:

la superficie delle coltivazioni irrigate è comprensiva sia delle superfici in coltura principale che secondaria.

Tavola 11:

gli allevamenti ittici considerati sono quelli praticati nell'ambito di un'azienda agricola. Sono esclusi, pertanto, gli allevamenti effettuati in modo esclusivo o connessi ad altre attività espletate al di fuori della azienda agricola.

Tavole 18, 19 e 45:

le aziende che utilizzano mezzi meccanici forniti da terzi sono costituite dalle aziende che utilizzano mezzi meccanici appartenenti sia a cooperative ed organismi associativi simili che ad imprese di esercizio e noleggio.

Tavola 21:

tra gli impianti per la trasformazione dell'uva non sempre sono stati considerati soltanto quelli azionati a motore e situati in appositi locali destinati ed attrezzati a tale scopo.

Tavole 23 e 46:

è da tener presente che le giornate di lavoro prestate da manodopera fornita da imprese di esercizio e noleggio per conto terzi, non sono state considerate tra quelle prestate dalla manodopera extrafamiliare. Ciò riguarda, in modo particolare quelle aziende a conduzione con salariati e/o compartecipanti nelle quali il lavoro manuale è stato fornito esclusivamente da tale manodopera.

Tavole 23, 39 e 46:

i dati delle giornate di lavoro della manodopera familiare fanno riferimento alle aziende il cui conduttore è una persona fisica.

Tavola 28:

è da tenere presente che, nel caso in cui il capo azienda ha conseguito titoli di studio sia in scuole ad indirizzo agrario sia in altri tipi di scuole, si è tenuto conto esclusivamente del titolo di studio conseguito nelle scuole ad indirizzo agrario.

4. — QUALITÀ DEI DATI

Per assicurare, nei limiti del possibile, il più alto livello di attendibilità e coerenza dei risultati, sono state previste particolari procedure di controllo già nel corso delle operazioni di raccolta dei dati. In tale fase gli Uffici Comunali di Censimento, assistiti dagli Uffici Provinciali ed Intercomunali di Cen-

simento, dagli Ispettori Provinciali e da Funzionari dell'ISTAT dislocati in tutte le Provincie, hanno provveduto alla revisione quantitativa dei questionari di azienda accertando che tutte le unità oggetto di rilevazione (aziende agricole, forestali e zootecniche) fossero state censite. Al termine delle operazioni di raccolta dei dati gli Uffici Comunali ed Intercomunali di Censimento hanno provveduto alla revisione qualitativa dei questionari di azienda (provvedendo a codificare le notizie che per loro natura non risultavano precodificate).

Nella fase di registrazione dei dati su supporto informatico l'ISTAT ha posto in atto le misure necessarie ad assicurare la validità dell'operazione, inserendo nelle convenzioni stipulate con quelle Regioni, che a norma dell'art. 27, del D.P.R. 19 Ottobre 1982 n. 768, hanno provveduto ad eseguire in proprio tale lavorazione, oltre alla verifica anche il rispetto di particolari vincoli idonei ad assicurare in corrispondenza dei vari quesiti, la compatibilità dei codici registrati. Analoghe procedure sono state seguite per il materiale fatto registrare direttamente a cura dell'ISTAT.

In entrambi i casi, è stata attivata una procedura di controllo effettuando una nuova verifica su un campione del materiale registrato. Tale operazione ha consentito di accertare che il livello di errore attribuibile all'approntamento dell'input è risultato generalmente inferiore al 5 per mille.

Il controllo finale sulla validità dei risultati è stato attuato attraverso una complessa procedura elettronica per la messa a punto quantitativa e qualitativa del materiale; procedura articolata in varie fasi di lavoro, illustrate qui di seguito.

A — Verifica della sequenzialità dei dati indicativi dei questionari di azienda (codici di Provincia, Comune, sezione di censimento e numero d'ordine definitivo del questionario).

La verifica delle anomalie di sequenzialità create da questionari mancanti e/o doppiati ha permesso di riscontrare o l'effettiva mancanza di questionari (semplice salto di numerazione) o la loro esistenza con conseguente registrazione degli stessi, nonché la presenza di dati indicativi uguali in due o più questionari di azienda, con conseguente rettifica dei dati medesimi.

In tale sede sono stati effettuati controlli di struttura per verificare l'esistenza di tutti i records, al fine della validità dell'unità di rilevazione. Su undici tipi records possibili, ne dovevano esistere almeno quattro:

- il record «Notizie generali sull'azienda»;
- il record «Lavoro»;
- il record «Contabilità e vendita dei prodotti»;
- almeno un tipo record «Utilizzazione dei terreni - coltivazione principale» oppure «Allevamenti» oppure «Vite».

Per effettuare tali controlli è stato necessario, in diversi casi, ricorrere ai rispettivi questionari di azienda. Ciò ha consentito di procedere al successivo annullamento dell'unità impropriamente rilevata od all'inserimento interattivo dei records erroneamente non registrati.

Analogamente con correzioni interattive si è proceduto alla eliminazione dei grandi errori di consistenza sulle variabili «superfici» e «numero di capi di bestiame».

B — Messa a punto qualitativa dei questionari di azienda.

I records registrati sono stati sottoposti al vaglio di un complesso programma di controllo (piano di incompatibilità) che prevede l'imposizione automatica, sotto determinate condizioni, di notizie eventualmente mancanti o non valide e l'aggiustamento delle notizie registrate nei casi di accertata incongruenza.

Scopo del controllo è stato quello di determinare la correttezza del dato di ogni singolo campo dei records o l'esistenza della condizione di errore.

Sulla scorta delle relazioni logiche intercorrenti tra le notizie contenute nel questionario di azienda, il controllo è svolto relativamente a:

C. 1) il singolo campo del record (*controllo di rango*) per accertare se la modalità o la variabile in esame ha valori non compresi tra i limiti per essa specificati;

C.2) più campi dello stesso record o di records diversi (*controllo di coerenza o di consistenza*) per verificare la coerenza tra più modalità o la consistenza tra più variabili.

Il controllo automatico dei dati qualitativi (modalità) è stato effettuato con tabelle decisionali a doppia o multipla entrata, adottando come criteri di base le definizioni censuarie dei singoli quesiti e con tabelle di correzione che, secondo combinazioni di risposte non compatibili, prevedevano quale risposta si doveva ritenere non fondamentale e la relativa correzione. In caso di combinazioni di tre o più risposte incompatibili si è corretto il minor numero di risposte necessarie a ristabilire la compatibilità tra esse.

Tabelle decisionali e di correzione per area geografica, sono state impostate per quelle coltivazioni la cui presenza è limitata solo in aree geo-climatiche definite. Per quanto riguarda in particolare i vitigni la tabella decisionale si è basata sulla legislazione vigente in materia, costruendo per i vitigni destinati alla produzione di vini D.O.C. una tabella per aree comunali.

Il controllo automatico dei dati quantitativi (variabili) è stato effettuato con i metodi dell'operatore logico e della funzione di controllo. Numerose variabili del questionario di azienda debbono soddisfare alla relazione dell'operatore uguaglianza o disuguaglianza (maggiore o minore). A titolo di esempio, la superficie irrigata di una coltivazione non può essere superiore alla superficie complessiva della coltivazione stessa, il numero delle abitazioni fornite di acqua potabile (o di altro servizio) deve essere minore o uguale al numero totale di abitazioni.

Maggiormente applicata è stata la funzione di controllo considerato l'elevato numero di variabili soggette a quadratura con la funzione «addizione». A titolo di esempio, la somma delle singole superfici in coltura principale deve essere uguale alla superficie totale aziendale, la somma del numero dei capi delle singole categorie di bestiame bovino deve essere uguale al numero totale di capi bovini.

Inoltre, come già accennato per i records, anche le risposte ai quesiti del questionario risultano essere in prevalenza non obbligatorie. Ove, però sono risultate presenti una o più risposte non obbligatorie ciò ha implicato il controllo di presenza di risposta ad altro quesito.

Una volta verificata l'esistenza della condizione di errore tramite i controlli C. 1, C.2 ed i metodi innanzi descritti, è stato automaticamente corretto il campo del record relativo al quesito affetto da errore. Nel caso di controlli tra più campi appartenenti allo stesso record o a records diversi sono stati scelti uno o più campi come fondamentali ed i rimanenti campi sono stati oggetto di correzione.

Nel prospetto che segue sono riportati a livello provinciale, i valori percentuali del numero di aggiustamenti (correzioni) effettuati sui principali quesiti del questionario di azienda distintamente per:

Interventi di tipo 1

— Correzioni automatiche derivanti dal controllo di rango (C.1) relative a condizioni di errore imputabili a mancata risposta, codici incompatibili, nonché a variabili fuori dei limiti prefissati.

Interventi di tipo 2

— Correzioni automatiche derivanti dal controllo di coerenza o di consistenza (C.2) relative a condizioni di errore riscontrate tra quesiti dello stesso tipo record o di records diversi.

PROVINCIA DI VITERBO

Incidenza percentuale degli aggiustamenti effettuati per tipo di intervento e quesito.

QUESITI	TIPI DI INTERVENTO		QUESITI	TIPI DI INTERVENTO	
	1	2		1	2
Forma di conduzione (1)	—	0,32	Manodopera (12):		
Forma giuridica (1)	0,22	0,63	Sesso	2,57	—
Superficie totale e/o agricola utilizzata (2)	—	15,73	Anno di nascita	0,93	—
Coltivazioni consociate (3)	—	9,17	Numero giornate di lavoro	7,71	3,12
Coltivazioni irrigate (4)	—	27,33	Grado di istruzione del capo azienda (1)	2,79	—
Vitigni (5)	—	0,26	Conferimento prodotti delle colti- vazioni a cooperative o ad orga- nismi associativi simili (13)	—	7,42
Superficie a vite:			Vendita prodotti (1)	—	28,18
— vini Doc (6)	—	18,20	Vincoli contrattuali per i prodotti delle coltivazioni (14)	—	7,25
— altri vini (7)	—	9,43	Annullamenti di records doppi e/o anomali (1)	—	0,47
— uva da tavola (8)	—	4,76			
Numero capi bovini (9)	—	4,13			
Numero capi suini (10)	—	1,89			
Mezzi meccanici (11)	—	7,22			

Note — Basi di calcolo delle incidenze percentuali

(1) Numero totale aziende — (2) Numero aziende con superficie totale — (3) Numero aziende con coltivazioni consociate — (4) Numero aziende con coltivazioni irrigate — (5) Numero totale vitigni — (6) Numero aziende con vitigni per vini D.O.C. — (7) Numero aziende con vitigni per altri vini — (8) Numero aziende con vitigni per uva da tavola — (9) Numero aziende con bovini — (10) Numero aziende con suini — (11) Numero aziende con mezzi meccanici — (12) Numero persone manodopera familiare ed operai a tempo indeterminato, categorie speciali, impiegati e dirigenti — (13) Numero aziende con conferimento prodotti delle coltivazioni — (14) Numero aziende con vincoli contrattuali per i prodotti delle coltivazioni.

Il materiale relativo alla Provincia di Viterbo, non ha evidenziato carenze di rilievo ed inoltre non ha richiesto l'effettuazione di rifacimenti. Peraltro, gli interventi di maggiore rilievo sopra evidenziati, relativi ad alcuni caratteri dell'azienda agraria, sono stati possibili in quanto i caratteri stessi erano sicuramente desumibili da altre informazioni riportate sul questionario di azienda.

A scopo esemplificativo, distintamente per tipo di intervento, si riportano di seguito alcuni casi verificatisi.

Interventi di tipo 1 — la correzione è stata effettuata, prevalentemente, sulla scorta della distribuzione conosciuta.

Ad esempio: se alla Sez. VIII - Lavoro, in corrispondenza delle persone che hanno lavorato nell'azienda si è riscontrata l'assenza del relativo codice «sesso», quest'ultimo è stato imposto in sequenza analoga alla distribuzione percentuale dei due sessi conosciuta dal precedente Censimento.

Interventi di tipo 2 — sono stati effettuati secondo il metodo adottato nel controllo, vale a dire avvalendosi di:

a) — *tabella decisionale costruita con le definizioni dei quesiti.*

Ad esempio: il quesito «forma di conduzione» è stato posto in relazione con il quesito «forma giuridica» e nel caso di intersezione tra le due risposte non prevista nella tabella decisionale, è stata corretta la modalità (risposta) non ritenuta fondamentale nel caso in esame;

b) — *tabella decisionale per area geografica.*

Ad esempio: ciascun «codice vitigno» presente nel questionario di azienda è stato posto in relazione con l'area geografica «Comune - Provincia» e nel caso di intersezione tra vitigno-Comune assente nella tabella, il codice del vitigno è stato corretto con altro diffuso nell'area geografica esaminata, estratto in sequenza da una tabella di correzione;

c) — *presenza modalità o variabile (non obbligatoria) e modalità o variabile (obbligatoria).*

Ad esempio: le «coltivazioni consociate» sono state confrontate con le «coltivazioni principali», al fine di appurare tra quest'ultime la presenza dei codici di quelle coltivazioni di cui è stata dichiarata la consociazione.

Analogamente si è proceduto per le «coltivazioni irrigate», alcuni «mezzi meccanici utilizzati», i «prodotti delle coltivazioni conferiti e/o soggetti a vincoli contrattuali», estendendo il controllo di presenza anche sulle coltivazioni successive secondarie;

d) — *operatore logico.*

Ad esempio: per le «coltivazioni irrigate» si è proceduto oltre al controllo di esistenza dei corrispondenti codici nella Sez. II - Utilizzazione dei terreni, al controllo dall'entità della superficie irrigata con l'operatore logico (uguale o minore) rispetto alle relative superfici indicate nella Sezione suddetta.

e) — *funzione di controllo.*

Ad esempio: per ogni «codice vitigno» la somma delle superfici per classe di anno di impianto delle viti è stata controllata con la relativa superficie totale. La somma del numero di capi delle singole categorie di bestiame è stata controllata con il totale della specie in esame. La somma delle singole superfici in coltivazione principale della Sez. II è stata controllata con la somma della superficie totale per titolo di possesso dei terreni della Sez. I - Notizie generali sull'azienda.

Negli interventi di tipo 2, derivanti dall'applicazione della funzione di controllo, la correzione automatica ha agito prevalentemente sulla variabile, ritenuta non fondamentale, «totali superfici o capi di bestiame», mentre per gli interventi derivanti dall'applicazione del controllo di presenza la correzione automatica ha interessato le variabili non obbligatorie «consociazione, irrigazione, mezzi meccanici utilizzati, conferimento e/o vincoli contrattuali di prodotti delle coltivazioni».

Gli «annullamenti di records doppi e/o anomali» indicati nel prospetto, costituiscono il completamento automatico dei controlli di struttura di cui al punto A).

Il programma di controllo e correzione automatica, nell'applicazione della funzione di controllo, ha previsto la lista di uscita delle unità di rilevazione che non hanno soddisfatto in una o più variabili alla funzione additiva oltre il limite percentuale prefissato (ammontare della disuguaglianza superiore al 20% della variabile non fondamentale oggetto dell'aggiustamento), al fine di una ulteriore revisione manuale di dette unità.

Inoltre, in uscita sono state prodotte le incidenze percentuali della numerosità degli aggiustamenti effettuati sul totale delle unità con risposta al quesito in esame, come risulta dal prospetto, e tali incidenze, per area geografica Comune-Provincia, sono state confrontate con saggi percentuali di tolleranza prefissati.

Analogo confronto è stato effettuato tra l'ammontare delle variabili in uscita dal programma di correzione ed il valore delle variabili osservate grezze prima del controllo e correzione nonché con i dati provenienti da altre fonti statistiche contemporanee o precedenti.

Tutta la procedura descritta ha permesso la correzione dei dati osservati errati e/o l'integrazione di quelli incompleti, minimizzando la differenza tra dati aggregati osservati e dati aggregati reali.

Il risultato di tale minimizzazione si concretizza nei dati aggregati pubblicati nel presente fascicolo provinciale.

Da segnalare infine che, nel periodo immediatamente successivo alla raccolta dei dati, l'ISTAT ha attivato una indagine campionaria con l'obiettivo di raccogliere, con riferimento ad alcuni fondamentali caratteri delle aziende agricole, informazioni sulla qualità dei dati.

5. – DATI DI CONFRONTO CENSIMENTI 1982-1970 - PROVINCIA DI VITERBO

Prospetto 1 - Aziende e relativa superficie totale per forma di conduzione, titolo di possesso dei terreni, classe di superficie totale e classe di superficie agricola utilizzata (SAU)

FORME DI CONDUZIONE — TITOLI DI POSSESSO DEI TERRENI — CLASSI DI SUPERFICIE		Superficie in ettari							
		CENSIMENTO 1982		CENSIMENTO 1970		VARIAZIONI RISPETTO AL 1970			
		Aziende	Superficie totale	Aziende	Superficie totale	Assolute		Percentuali	
Aziende	Superficie totale					Aziende	Superficie totale		
FORMA DI CONDUZIONE									
Diretta del coltivatore	37.229	215.990	34.368	173.274	2.861	42.716	8,3	24,7	
Con salariati e/o compartecipanti	1.324	78.578	2.667	117.014	-1.343	-38.436	-50,4	-32,8	
Colonia parziale appoderata (Mezzadria)	563	7.649	1.769	26.790	-1.206	-19.141	-68,2	-71,4	
Altra forma	217	1.663	1.435	5.003	-1.218	-3.340	-84,9	-66,8	
TOTALE	39.333	303.880	40.239	322.081	-906	-18.201	-2,3	-5,7	
TITOLO DI POSSESSO DEI TERRENI (*)									
Solo proprietà	35.461	247.689	36.894	269.598	-1.433	-21.909	-3,9	-8,1	
Solo affitto	1.421	11.794	713	13.354	708	-1.560	99,3	-11,7	
Parte in proprietà e parte in affitto	2.367	44.397	2.562	39.129	-195	5.268	-7,6	13,5	
— Superficie in proprietà		24.560		20.622		3.938		19,1	
— Superficie in affitto		19.837		18.507		1.330		7,2	
TOTALE	39.249	303.880	40.169	322.081	-920	-18.201	-2,3	-5,7	
CLASSE DI SUPERFICIE TOTALE									
Senza terreno agrario	84	—	70	—	14	—	20,0	—	
fino a 0,99	10.843	5.494	11.291	6.611	-448	-1.117	-4,0	-16,9	
1,00 — 1,99	8.054	10.873	7.603	11.866	451	-993	5,9	-8,4	
2,00 — 2,99	5.502	13.060	5.397	13.897	105	-837	1,9	-6,0	
3,00 — 4,99	5.668	21.185	6.107	24.273	-439	-3.088	-7,2	-12,7	
5,00 — 9,99	4.452	30.197	4.814	34.229	-362	-4.032	-7,5	-11,8	
10,00 — 19,99	2.419	33.143	2.638	37.437	-219	-4.294	-8,3	-11,5	
20,00 — 29,99	784	18.829	817	20.249	-33	-1.420	-4,0	-7,0	
30,00 — 49,99	629	23.679	677	26.189	-48	-2.510	-7,1	-9,6	
50,00 — 99,99	503	34.199	437	30.167	66	4.032	15,1	13,4	
100,00 e oltre	395	113.221	388	117.163	7	-3.942	1,8	-3,4	
TOTALE	39.333	303.880	40.239	322.081	-906	-18.201	-2,3	-5,7	
CLASSE DI SUPERFICIE AGRICOLA UTILIZZATA (SAU)									
Senza SAU	293	—	264	—	29	—	11,0	—	
fino a 0,99	13.075	6.332	12.581	7.143	494	-811	3,9	-11,4	
1,00 — 1,99	7.755	10.647	7.712	11.999	43	-1.352	0,6	-11,3	
2,00 — 2,99	5.016	12.051	5.312	13.674	-296	-1.623	-5,6	-11,9	
3,00 — 4,99	5.135	19.320	5.680	22.523	-545	-3.203	-9,6	-14,2	
5,00 — 9,99	3.967	27.250	4.454	31.736	-487	-4.486	-10,9	-14,1	
10,00 — 19,99	2.188	29.717	2.453	34.355	-265	-4.638	-10,8	-13,5	
20,00 — 29,99	697	16.820	686	16.978	11	-158	1,6	-0,9	
30,00 — 49,99	542	20.597	499	19.287	43	1.310	8,6	6,8	
50,00 — 99,99	398	27.138	328	22.507	70	4.631	21,3	20,6	
100,00 e oltre	267	59.298	270	59.129	-3	169	-1,1	0,3	
TOTALE	39.333	229.170	40.239	239.331	-906	-10.161	-2,3	-4,2	

(*) Non sono comprese le aziende prive di terreno agrario.

Prospetto 2 - Aziende e relativa superficie investita in alcune principali coltivazioni (*)

Superficie in ettari

COLTIVAZIONI	CENSIMENTO 1982		CENSIMENTO 1970		VARIAZIONI RISPETTO AL 1970			
					Assolute		Percentuali	
	Aziende	Superficie	Aziende	Superficie	Aziende	Superficie	Aziende	Superficie
SEMINATIVI	22.885	154.587	24.209	150.498	-1.324	4.089	-5,5	2,7
Cereali	14.163	89.108	17.861	85.526	-3.698	3.582	-20,7	4,2
di cui:								
<i>frumento tenero</i>	12.113	70.461	16.997	77.430	157	30.829	-28,7	-9,0
<i>granoturco</i>	1.626	4.544	1.520	2.238	106	2.306	7,0	103,0
Patata	3.194	1.953	4.543	2.895	-1.349	-942	-29,7	-32,5
Barbabietola da zucchero	268	1.522	247	308	21	1.214	8,5	394,2
Tabacco	116	644	235	791	-119	-147	-50,6	-18,6
Ortive	4.372	3.269	4.132	2.642	240	627	5,8	23,7
Fiori e piante ornamentali	39	20	82	144	-43	-124	-52,4	-86,1
Foraggere avvicendate	8.164	53.537	8.168	45.905	-4	7.632	..	16,6
PRATI PERMANENTI E PASCOLI	5.323	28.506	6.739	35.752	-1.416	-7.246	-21,0	-20,3
COLTIVAZIONI LEGNOSE AGRARIE	32.637	443.829	33.097	50.610	-460	-6.781	-1,4	-13,4
Vite	23.371	12.428	26.130	23.129	-2.759	-10.701	-10,6	-46,3
Olivo	21.918	14.123	10.757	14.142	11.161	-19	103,8	-0,1
Agrumi	-	-	-	-	-	-	-	-
Fruttiferi	12.206	17.168	9.307	13.267	2.899	3.901	31,1	29,4
BOSCHI	7.577	59.118	7.690	64.264	-113	-5.146	-1,5	-8,0

(*) Le aziende possono essere ripetute tante volte quanti sono i caratteri considerati.

Prospetto 3 - Aziende con allevamenti, per specie di bestiame e relativo numero di capi

SPECIE DI BESTIAME	CENSIMENTO 1982		CENSIMENTO 1970		VARIAZIONI RISPETTO AL 1970			
					Assolute		Percentuali	
	Aziende	Capi	Aziende	Capi	Aziende	Capi	Aziende	Capi
BOVINI	2.327	46.662	5.201	58.720	-2.694	-12.058	-53,7	-20,5
di cui: <i>vacche da latte</i>	1.390	13.562	3.015	15.750	-1.625	-2.188	-53,9	-13,9
OVINI	1.724	205.360	1.036	130.637	688	74.723	66,4	57,2
di cui: <i>pecore</i>	1.657	174.367		116.839	1.657	57.528		49,2
CAPRINI	383	3.453	40	738	343	2.715	857,5	367,9
di cui: <i>capre</i>	319	2.877		692	319	2.185		315,8
EQUINI	840	5.505	3.465	6.218	-2.625	-713	-75,8	-11,5
SUINI	4.873	36.672	9.796	37.291	-4.923	-619	-50,3	-1,7
di cui: <i>scrofe</i>	480	3.099	1.312	3.683	-832	-584	-63,4	-15,9
ALLEVAMENTI AVICOLI	9.177	311.914	12.498	368.690	-3.321	-56.776	-26,6	-15,4
di cui:								
<i>polli da carne</i>	5.637	144.090	8.889	143.238	-3.252	852	-36,6	0,6
<i>galline da uova</i>	8.377	149.646	11.343	195.673	-2.966	-46.027	-26,1	-23,5

Prospetto 4 - Aziende che utilizzano i principali mezzi meccanici e relativo numero di mezzi meccanici in proprietà

MEZZI MECCANICI	CENSIMENTO 1982		CENSIMENTO 1970		VARIAZIONI RISPETTO AL 1970			
	Aziende	Mezzi	Aziende	Mezzi	Assolute		Percentuali	
					Aziende	Mezzi	Aziende	Mezzi
Trattrici	24.345	16.702	24.675	6.181	-330	10.521	-1,3	170,2
Motocoltivatori	21.223	18.939	14.684	7.606	6.539	11.333	44,5	149,0
Raccogliatrici-Trinciatrici	1.754	590	3.571	451	-1.817	139	-50,9	30,8
Trebbiatrici	468	47	9.996	101	-9.528	-54	-95,3	-53,5
Mietitrebbiatrici	11.364	916	9.266	442	2.098	474	22,6	107,2

Prospetto 5 - Giornate di lavoro per categoria di manodopera (*)

CATEGORIE DI MANODOPERA	CENSIMENTO 1982		CENSIMENTO 1970		VARIAZIONI RISPETTO AL 1970	
	Numero	%	Numero	%	Assolute	%
MANODOPERA FAMILIARE	4.632.947	86,3	5.646.315	79,3	-1.013.368	-17,9
- Conduttore	2.866.618	53,4	3.376.350	47,4	-509.732	-15,1
- Familiari del conduttore	1.766.329	32,9	2.269.965	31,9	-503.636	-22,2
MANODOPERA EXTRAFAMILIARE	734.783	13,7	1.472.259	20,7	-737.476	-50,1
- a tempo indeterminato	237.224	4,4	405.444	5,7	-168.220	-41,5
- a tempo determinato	497.559	9,3	1.066.815	15,0	-569.256	-53,4
TOTALE	5.367.730	100,0	7.118.574	100,0	-1.750.844	-24,6

Prospetto 6 - Conduttori secondo l'attività aziendale ed extraaziendale esercitata dal conduttore (*)

ATTIVITÀ ESERCITATA	CENSIMENTO 1982		CENSIMENTO 1970		VARIAZIONI RISPETTO AL 1970	
	Numero	%	Numero	%	Assolute	%
- esclusivamente presso l'azienda	26.370	67,5	21.161	58,6	5.209	24,6
- prevalentemente presso l'azienda	1.044	2,7	2.288	6,3	-1.244	-54,4
- prevalentemente extraaziendale	11.658	29,8	12.688	35,1	-1.030	-8,1
TOTALE	39.072	100,0	36.137	100,0	2.935	8,1

(*) I dati fanno riferimento alle aziende il cui conduttore è una persona fisica.

6. — DIFFUSIONE DEI DATI

Allo scopo di favorire un'ampia utilizzazione dei dati raccolti con il censimento, si precisa quanto segue:

a) ad integrazione delle tavole riportate nel presente fascicolo, sono state elaborate le tavole non destinate alla pubblicazione, ma comunque disponibili per gli utilizzatori, riportate in Appendice (punto A);

b) tutte le tavole pubblicate sono disponibili anche con riferimento alle singole zone altimetriche;

c) sia le tavole pubblicate che quelle di cui alla lettera a) e b) possono essere fornite su nastro magnetico;

d) le richieste comportano il rimborso delle spese vive sostenute per l'approntamento del supporto e devono essere inoltrate a:

Istituto Centrale di Statistica, Servizio Censimenti — Rep. CEN/AGRI, Via Cesare Balbo, 16 — 00100 Roma.

segue Caratteri considerati nelle tavole provinciali, comunali e "campo di osservazione CEE"

CARATTERI	NUMERO DELLA TAVOLA																																																										
	PROVINCIALE																																COMUNALE															CEE											
	1	2	3	4	5	6	7	8	9	10	11	12	13	14	15	16	17	18	19	20	21	22	23	24	25	26	27	28	29	30	31	32	33	34	35	36	37	38	39	40	41	42	43	44	45	46	47												
MEZZI MECCANICI																																																											
- Tipo																		X	X																															X									
- Numero (in proprietà)																	X																																										
- Titolo di possesso																	X	X																																	X								
IMPIANTI E FABBRICATI RURALI																																																											
ABITAZIONI																																																											
- Numero																		X																																									
- Agriturismo																		X																																									
LAVORO																																																											
- Numero di giornate di lavoro																			X																																X								
- Classi di giornate di lavoro																										X																																	
- Manodopera aziendale																				X																																							
- Conduttori:																								X																																			
- Classi di età																										X																																	
- Attività extraaziendale																										X																																	
- Capi azienda																																																											
VENDITA PRODOTTI - CONTABILITÀ - VINCOLI CONTRATTUALI																																																											
- Partecipazione a cooperative agricole o ad organismi associativi simili																																																											

X - Caratteri pubblicati con riferimento anche alle singole zone altimetriche.

parte prima
dati provinciali

TAV. 1 — Aziende per frammentazione in corpi di terreno, classe di superficie totale, classe di superficie agricola utilizzata (SAU), forma di conduzione e zona altimetrica*Superficie in ettari*

CLASSI DI SUPERFICIE TOTALE Ettari CLASSI DI SUPERFICIE AGRICOLA UTILIZZATA Ettari FORME DI CONDUZIONE ZONE ALTIMETRICHE	AZIENDE COSTITUITE DA UN UNICO CORPO		AZIENDE I CUI TERRENI SONO FRAMMENTATI IN CORPI						TOTALE	
	Aziende	Superficie	2 - 3		4 - 5		oltre 5		Aziende	Superficie
			Aziende	Superficie	Aziende	Superficie	Aziende	Superficie		
PER CLASSE DI SUPERFICIE TOTALE										
Fino a 0,49	3.975	1.107,18	767	255,29	16	4,94	9	2,39	4.767	1.369,80
0,50 - 0,99	3.694	2.414,82	2.170	1.548,15	189	142,58	23	18,32	6.076	4.123,87
1,00 - 1,99	3.346	4.267,05	3.655	5.030,93	884	1.311,27	169	263,86	8.054	10.873,11
2,00 - 2,99	2.001	4.816,28	2.187	5.091,04	975	2.322,17	339	830,90	5.502	13.060,39
3,00 - 4,99	1.677	6.180,43	2.147	7.982,69	1.174	4.425,89	670	2.596,23	5.668	21.185,24
5,00 - 9,99	1.220	8.454,22	1.479	9.884,90	936	6.281,42	817	5.576,77	4.452	30.197,31
10,00 -19,99	923	12.591,67	751	10.466,74	350	4.757,11	395	5.327,92	2.419	33.143,44
20,00 -29,99	281	6.750,97	268	6.392,50	117	2.801,34	118	2.883,99	784	18.828,80
30,00 -49,99	208	7.748,78	211	8.046,86	96	3.636,45	114	4.246,66	629	23.678,75
50,00 -99,99	172	11.775,49	167	11.641,43	75	5.039,18	89	5.743,37	503	34.199,47
100,00 e oltre	145	35.178,07	120	31.639,58	53	19.616,06	77	26.786,81	395	113.220,52
PER CLASSE DI SUPERFICIE AGRICOLA UTILIZZATA										
Fino a 0,49	5.068	4.624,28	1.500	2.704,19	161	1.244,23	48	1.109,69	6.777	9.682,39
0,50 - 0,99	3.635	2.968,24	2.463	2.324,36	346	489,16	63	140,43	6.507	5.922,19
1,00 - 1,99	2.919	4.537,47	3.538	5.787,06	1.022	1.962,07	276	2.232,04	7.755	14.518,64
2,00 - 2,99	1.834	4.892,33	1.894	5.059,30	902	2.533,03	386	1.174,42	5.016	13.659,08
3,00 - 4,99	1.534	8.143,51	1.888	7.877,39	1.047	4.442,49	666	4.613,15	5.135	25.076,54
5,00 - 9,99	1.170	9.511,11	1.305	9.943,32	800	6.030,87	692	5.403,52	3.967	30.888,82
10,00 -19,99	842	13.389,46	698	11.345,95	304	4.928,72	344	5.797,39	2.188	35.461,52
20,00 -29,99	236	7.146,11	236	9.844,91	101	2.882,26	124	3.883,70	697	23.756,98
30,00 -49,99	167	8.007,10	188	9.341,98	86	4.180,88	101	5.362,57	542	26.892,53
50,00 -99,99	136	11.974,35	131	10.655,08	59	4.745,12	72	6.593,24	398	33.967,79
100,00 e oltre	101	26.091,00	81	23.096,57	37	16.899,58	48	17.967,07	267	84.054,22
PER FORMA DI CONDUZIONE										
CONDUZIONE DIRETTA DEL COLTIVATORE	16.396	70.063,85	13.364	72.945,15	4.708	37.171,55	2.679	35.809,43	37.147	215.989,98
-Con solo manodopera familiare	13.825	38.892,33	11.979	48.325,34	4.210	25.223,19	2.363	24.713,20	32.377	137.154,06
-Con manodopera familiare prevalente	1.784	15.605,10	911	10.873,85	342	4.593,00	208	4.747,94	3.245	35.819,89
-Con manodopera extrafamiliare prevalente	787	15.566,42	474	13.745,96	156	7.355,36	108	6.348,29	1.525	43.016,03
CONDUZIONE CON SALARIATI E/O COMPARTICIPANTI (<i>in economia</i>)	775	25.925,96	355	22.231,52	102	12.581,43	90	17.839,24	1.322	78.578,15
CONDUZIONE A COLONIA PARZIARIA APPODERATA (<i>mezzadria</i>)	372	4.592,83	137	2.323,73	35	463,70	19	269,01	563	7.649,27
ALTRA FORMA DI CONDUZIONE	99	702,32	66	479,71	20	121,73	32	359,54	217	1.663,30
PER ZONA ALTIMETRICA										
Montagna	—	—	—	—	—	—	—	—	—	—
Collina	15.578	80.285,82	13.539	87.687,56	4.826	45.738,70	2.805	53.188,47	36.748	266.900,55
Pianura	2.064	20.999,14	383	10.292,55	39	4.599,71	15	1.088,75	2.501	36.980,15
T O T A L E	17.642	101.284,96	13.922	97.980,11	4.865	50.338,41	2.820	54.277,22	39.249	303.880,70

TAV. 2 — Aziende e relativa superficie per forma giuridica, classe di superficie totale, classe di superficie agricola utilizzata (SAU) e zona altimetrica**A - TOTALE**

CLASSI DI SUPERFICIE TOTALE Ettari	PERSONA FISICA	SOCIETÀ			ENTE PUBBLICO	TOTALE
		TOTALE	di cui			
			cooperative	per azioni		

AZIENDE

PER CLASSE DI SUPERFICIE TOTALE						
Senza terreno agrario	82	2	—	—	—	84
fino a 0,49	4.759	1	—	—	7	4.767
0,50 - 0,99	6.061	5	2	—	10	6.076
1,00 - 1,99	8.042	3	—	—	9	8.054
2,00 - 2,99	5.489	6	1	2	7	5.502
3,00 - 4,99	5.650	7	1	2	11	5.668
5,00 - 9,99	4.426	10	4	1	16	4.452
10,00 - 19,99	2.400	11	4	1	8	2.419
20,00 - 29,99	759	17	5	4	8	784
30,00 - 49,99	614	9	3	—	6	629
50,00 - 99,99	477	15	3	2	11	503
100,00 e oltre	313	39	3	14	43	395
PER CLASSE DI SUPERFICIE AGRICOLA UTILIZZATA						
Senza superficie agricola utilizzata	248	9	—	1	36	293
fino a 0,49	6.556	2	—	—	10	6.568
0,50 - 0,99	6.496	3	2	—	8	6.507
1,00 - 1,99	7.737	7	1	2	11	7.755
2,00 - 2,99	5.006	6	1	1	4	5.016
3,00 - 4,99	5.116	7	2	2	12	5.135
5,00 - 9,99	3.947	11	2	—	9	3.967
10,00 - 19,99	2.165	11	5	—	12	2.188
20,00 - 29,99	675	14	5	4	8	697
30,00 - 49,99	525	11	3	—	6	542
50,00 - 99,99	378	14	3	3	6	398
100,00 e oltre	223	30	2	13	14	267
TOTALE	39.072	125	26	26	136	39.333

SUPERFICIE TOTALE (ettari)

PER CLASSE DI SUPERFICIE TOTALE						
Fino a 0,49	1.367,50	0,20	—	—	2,10	1.369,80
0,50 - 0,99	4.113,01	3,78	1,25	—	7,08	4.123,87
1,00 - 1,99	10.856,31	4,30	—	—	12,50	10.873,11
2,00 - 2,99	13.030,60	14,08	2,58	5,00	15,71	13.060,39
3,00 - 4,99	21.120,50	24,76	3,00	7,50	39,98	21.185,24
5,00 - 9,99	30.011,03	70,81	28,06	8,00	115,47	30.197,31
10,00 - 19,99	32.862,53	160,35	66,27	16,98	120,56	33.143,44
20,00 - 29,99	18.215,70	411,44	121,70	98,00	201,66	18.828,80
30,00 - 49,99	23.081,32	363,36	118,36	—	234,07	23.678,75
50,00 - 99,99	32.404,68	1.009,61	180,23	153,00	785,18	34.199,47
100,00 e oltre	66.957,20	13.623,83	567,50	4.763,03	32.639,49	113.220,52
PER CLASSE DI SUPERFICIE AGRICOLA UTILIZZATA						
Senza superficie agricola utilizzata	1.208,47	863,18	—	16,98	4.378,86	6.450,51
fino a 0,49	3.126,79	1,54	—	—	103,55	3.231,88
0,50 - 0,99	5.891,83	2,24	1,25	—	28,12	5.922,19
1,00 - 1,99	13.022,47	13,88	2,58	5,00	1.482,29	14.518,64
2,00 - 2,99	13.609,43	38,50	3,00	8,00	11,15	13.659,08
3,00 - 4,99	22.989,17	35,50	14,24	7,50	2.051,87	25.076,54
5,00 - 9,99	30.676,87	113,17	13,82	—	98,78	30.888,82
10,00 - 19,99	34.330,66	324,59	93,27	—	806,27	35.461,52
20,00 - 29,99	19.929,07	401,57	129,15	98,00	3.426,34	23.756,98
30,00 - 49,99	24.520,67	514,14	134,14	—	1.857,72	26.892,53
50,00 - 99,99	30.815,00	1.381,88	232,00	434,50	1.770,91	33.967,79
100,00 e oltre	53.899,95	11.996,33	465,50	4.481,53	18.157,94	84.054,22
TOTALE	254.020,38	15.686,52	1.088,95	5.051,51	34.173,80	303.880,70

SUPERFICIE AGRICOLA UTILIZZATA (ettari)

PER CLASSE DI SUPERFICIE TOTALE						
Fino a 0,49	1.228,94	—	—	—	1,28	1.230,22
0,50 - 0,99	3.602,88	2,40	1,23	—	3,72	3.609,00
1,00 - 1,99	9.334,67	4,10	—	—	5,55	9.344,32
2,00 - 2,99	11.465,21	10,23	1,00	2,83	8,24	11.483,68
3,00 - 4,99	18.624,62	20,75	2,70	7,00	27,65	18.673,02
5,00 - 9,99	26.609,26	49,69	19,32	2,50	60,28	26.719,23
10,00 - 19,99	28.567,52	124,10	62,70	—	72,55	28.764,17
20,00 - 29,99	15.394,14	343,39	108,20	93,80	81,29	15.818,82
30,00 - 49,99	19.377,52	301,70	99,56	—	100,80	19.780,02
50,00 - 99,99	26.339,50	785,92	160,00	147,92	149,14	27.274,56
100,00 e oltre	48.236,79	8.185,43	496,50	3.247,08	10.051,02	66.473,24
PER CLASSE DI SUPERFICIE AGRICOLA UTILIZZATA						
Fino a 0,49	1.811,82	0,21	—	—	2,95	1.814,98
0,50 - 0,99	4.509,76	2,19	1,23	—	5,47	4.517,42
1,00 - 1,99	10.622,04	9,83	1,00	2,83	14,67	10.646,54
2,00 - 2,99	12.026,77	14,65	2,70	2,50	9,25	12.050,67
3,00 - 4,99	19.249,85	24,72	6,50	7,00	45,54	19.320,11
5,00 - 9,99	27.111,86	77,67	12,82	—	60,72	27.250,25
10,00 - 19,99	29.382,76	158,32	77,20	—	176,12	29.717,20
20,00 - 29,99	16.291,80	339,37	116,15	93,80	188,74	16.819,91
30,00 - 49,99	19.960,55	428,00	107,11	—	208,24	20.596,79
50,00 - 99,99	25.677,96	1.038,32	224,00	229,92	421,82	27.138,10
100,00 e oltre	42.135,88	7.734,43	402,50	3.165,08	9.428,00	59.298,31
TOTALE	208.781,05	9.827,71	951,21	3.501,13	10.561,52	229.170,28

segue TAV. 2 — Aziende e relativa superficie per forma giuridica, classe di superficie totale, classe di superficie agricola utilizzata (SAU) e zona altimetrica

B - COLLINA

CLASSI DI SUPERFICIE TOTALE Ettari	PERSONA FISICA	SOCIETÀ			ENTE PUBBLICO	TOTALE
		TOTALE	di cui			
			cooperative	per azioni		

AZIENDE

PER CLASSE DI SUPERFICIE TOTALE						
Senza terreno agrario	73	2	—	—	—	75
fino a 0,49	4.750	1	—	—	7	4.758
0,50 - 0,99	6.042	4	1	—	10	6.056
1,00 - 1,99	7.976	3	—	—	9	7.988
2,00 - 2,99	4.728	6	1	2	7	4.741
3,00 - 4,99	5.100	6	1	2	11	5.117
5,00 - 9,99	3.995	8	2	1	16	4.019
10,00 - 19,99	2.023	10	3	1	8	2.041
20,00 - 29,99	674	16	5	3	8	698
30,00 - 49,99	554	7	3	—	6	567
50,00 - 99,99	409	13	3	2	10	432
100,00 e oltre	257	33	3	11	41	331
PER CLASSE DI SUPERFICIE AGRICOLA UTILIZZATA						
Senza superficie agricola utilizzata	238	9	—	1	35	282
fino a 0,49	6.544	2	—	—	10	6.556
0,50 - 0,99	6.471	2	1	—	8	6.481
1,00 - 1,99	7.638	7	1	2	11	7.656
2,00 - 2,99	4.258	6	1	1	4	4.268
3,00 - 4,99	4.565	5	1	2	12	4.582
5,00 - 9,99	3.506	10	1	—	9	3.525
10,00 - 19,99	1.817	10	4	—	12	1.839
20,00 - 29,99	589	13	5	3	7	609
30,00 - 49,99	473	9	3	—	6	488
50,00 - 99,99	311	12	3	3	5	328
100,00 e oltre	171	24	2	10	14	209
TOTALE	36.581	109	22	22	133	36.823

SUPERFICIE TOTALE (ettari)

PER CLASSE DI SUPERFICIE TOTALE						
Fino a 0,49	1.364,79	0,20	—	—	2,10	1.367,09
0,50 - 0,99	4.100,73	3,28	0,75	—	7,08	4.111,09
1,00 - 1,99	10.756,67	4,30	—	—	12,50	10.773,47
2,00 - 2,99	11.066,61	14,08	2,58	5,00	15,71	11.096,40
3,00 - 4,99	19.036,67	20,00	3,00	7,50	39,98	19.096,65
5,00 - 9,99	26.813,56	58,67	15,92	8,00	115,47	26.987,70
10,00 - 19,99	27.778,56	144,35	50,27	16,98	120,56	28.043,47
20,00 - 29,99	16.147,36	384,44	121,70	71,00	201,66	16.733,46
30,00 - 49,99	20.777,61	287,30	118,36	—	234,07	21.298,98
50,00 - 99,99	27.505,82	893,11	180,23	153,00	722,18	29.121,11
100,00 e oltre	53.677,13	12.404,51	567,50	4.013,53	32.189,49	98.271,13
PER CLASSE DI SUPERFICIE AGRICOLA UTILIZZATA						
Senza superficie agricola utilizzata	1.197,17	863,18	—	16,98	4.315,86	6.376,21
fino a 0,49	3.113,64	1,54	—	—	103,55	3.218,73
0,50 - 0,99	5.871,91	1,74	0,75	—	28,12	5.901,77
1,00 - 1,99	12.845,35	13,88	2,58	5,00	1.482,29	14.341,52
2,00 - 2,99	11.638,19	38,50	3,00	8,00	11,15	11.687,84
3,00 - 4,99	20.841,83	25,60	9,10	7,50	2.051,87	22.919,30
5,00 - 9,99	27.212,04	106,17	6,82	—	98,78	27.416,99
10,00 - 19,99	29.367,15	308,59	77,27	—	806,27	30.482,01
20,00 - 29,99	17.648,90	374,57	129,15	71,00	3.296,34	21.319,81
30,00 - 49,99	22.426,56	438,08	134,14	—	1.857,72	24.722,36
50,00 - 99,99	25.788,89	1.265,38	232,00	434,50	1.450,91	28.505,18
100,00 e oltre	41.073,88	10.777,01	465,50	3.732,03	18.157,94	70.008,83
TOTALE	219.025,51	14.214,24	1.060,31	4.275,01	33.660,80	266.900,55

SUPERFICIE AGRICOLA UTILIZZATA (ettari)

PER CLASSE DI SUPERFICIE TOTALE						
Fino a 0,49	1.226,64	—	—	—	1,28	1.227,92
0,50 - 0,99	3.591,28	1,90	0,73	—	3,72	3.596,90
1,00 - 1,99	9.239,27	4,10	—	—	5,55	9.248,92
2,00 - 2,99	9.531,33	10,23	1,00	2,83	8,24	9.549,80
3,00 - 4,99	16.630,11	16,15	2,70	7,00	27,65	16.673,91
5,00 - 9,99	23.607,45	40,19	9,82	2,50	60,28	23.707,92
10,00 - 19,99	23.818,34	108,10	46,70	—	72,55	23.998,99
20,00 - 29,99	13.460,81	317,59	108,20	68,00	81,29	13.859,69
30,00 - 49,99	17.224,94	231,20	99,56	—	100,80	17.556,94
50,00 - 99,99	21.867,11	672,22	160,00	147,92	149,14	22.688,47
100,00 e oltre	37.759,40	7.097,76	496,50	2.597,58	9.961,02	54.818,18
PER CLASSE DI SUPERFICIE AGRICOLA UTILIZZATA						
Fino a 0,49	1.808,68	0,21	—	—	2,95	1.811,84
0,50 - 0,99	4.492,76	1,69	0,73	—	5,47	4.499,92
1,00 - 1,99	10.460,13	9,83	1,00	2,83	14,67	10.484,63
2,00 - 2,99	10.093,41	14,65	2,70	2,50	9,25	10.117,31
3,00 - 4,99	17.196,20	16,62	3,00	7,00	45,54	17.258,36
5,00 - 9,99	23.870,85	71,67	6,82	—	60,72	24.003,24
10,00 - 19,99	24.796,32	142,32	61,20	—	176,12	25.114,76
20,00 - 29,99	14.224,60	313,57	116,15	68,00	168,74	14.706,91
30,00 - 49,99	17.982,67	357,50	107,11	—	208,24	18.548,41
50,00 - 99,99	21.014,07	924,62	224,00	229,92	351,82	22.290,51
100,00 e oltre	32.016,99	6.646,76	402,50	2.515,58	9.428,00	48.091,75
TOTALE	177.956,68	8.499,44	925,21	2.825,83	10.471,52	196.927,64

segue TAV. 2 — Aziende e relativa superficie per forma giuridica, classe di superficie totale, classe di superficie agricola utilizzata (SAU) e zona altimetrica

C - PIANURA

CLASSI DI SUPERFICIE TOTALE Ettari CLASSI DI SUPERFICIE AGRICOLA UTILIZZATA Ettari	PERSONA FISICA	SOCIETÀ			ENTE PUBBLICO	TOTALE
		TOTALE	di cui			
			cooperative	per azioni		

AZIENDE

PER CLASSE DI SUPERFICIE TOTALE						
Senza terreno agrario	9	—	—	—	—	9
fino a 0,49	9	—	—	—	—	9
0,50 - 0,99	19	1	1	—	—	20
1,00 - 1,99	66	—	—	—	—	66
2,00 - 2,99	761	—	—	—	—	761
3,00 - 4,99	550	1	—	—	—	551
5,00 - 9,99	431	2	2	—	—	433
10,00 - 19,99	377	1	1	—	—	378
20,00 - 29,99	85	1	—	1	—	86
30,00 - 49,99	60	2	—	—	—	62
50,00 - 99,99	68	2	—	—	1	71
100,00 e oltre	56	6	—	3	2	64
PER CLASSE DI SUPERFICIE AGRICOLA UTILIZZATA						
Senza superficie agricola utilizzata	10	—	—	—	1	11
fino a 0,49	12	—	—	—	—	12
0,50 - 0,99	25	1	1	—	—	26
1,00 - 1,99	99	—	—	—	—	99
2,00 - 2,99	748	—	—	—	—	748
3,00 - 4,99	551	2	1	—	—	553
5,00 - 9,99	441	1	1	—	—	442
10,00 - 19,99	348	1	1	—	—	349
20,00 - 29,99	86	1	—	1	1	88
30,00 - 49,99	52	2	—	—	—	54
50,00 - 99,99	67	2	—	—	1	70
100,00 e oltre	52	6	—	3	—	58
TOTALE	2.491	16	4	4	3	2.510

SUPERFICIE TOTALE (ettari)

PER CLASSE DI SUPERFICIE TOTALE						
Fino a 0,49	2,71	—	—	—	—	2,71
0,50 - 0,99	12,28	0,50	0,50	—	—	12,78
1,00 - 1,99	99,64	—	—	—	—	99,64
2,00 - 2,99	1.963,99	—	—	—	—	1.963,99
3,00 - 4,99	2.083,83	4,76	—	—	—	2.088,59
5,00 - 9,99	3.197,47	12,14	12,14	—	—	3.209,61
10,00 - 19,99	5.083,97	16,00	16,00	—	—	5.099,97
20,00 - 29,99	2.068,34	27,00	—	27,00	—	2.095,34
30,00 - 49,99	2.303,71	76,06	—	—	—	2.379,77
50,00 - 99,99	4.898,86	116,50	—	—	63,00	5.078,36
100,00 e oltre	13.280,07	1.219,32	—	749,50	450,00	14.949,39
PER CLASSE DI SUPERFICIE AGRICOLA UTILIZZATA						
Senza superficie agricola utilizzata	11,30	—	—	—	63,00	74,30
fino a 0,49	13,15	—	—	—	—	13,15
0,50 - 0,99	19,92	0,50	0,50	—	—	20,42
1,00 - 1,99	177,12	—	—	—	—	177,12
2,00 - 2,99	1.971,24	—	—	—	—	1.971,24
3,00 - 4,99	2.147,34	9,90	5,14	—	—	2.157,24
5,00 - 9,99	3.464,83	7,00	7,00	—	—	3.471,83
10,00 - 19,99	4.963,51	16,00	16,00	—	—	4.979,51
20,00 - 29,99	2.280,17	27,00	—	27,00	130,00	2.437,17
30,00 - 49,99	2.094,11	76,06	—	—	—	2.170,17
50,00 - 99,99	5.026,11	116,50	—	—	320,00	5.462,61
100,00 e oltre	12.826,07	1.219,32	—	749,50	—	14.045,39
TOTALE	34.994,87	1.472,28	28,64	776,50	513,00	36.980,15

SUPERFICIE AGRICOLA UTILIZZATA (ettari)

PER CLASSE DI SUPERFICIE TOTALE						
Fino a 0,49	2,30	—	—	—	—	2,30
0,50 - 0,99	11,60	0,50	0,50	—	—	12,10
1,00 - 1,99	95,40	—	—	—	—	95,40
2,00 - 2,99	1.933,88	—	—	—	—	1.933,88
3,00 - 4,99	1.994,51	4,60	—	—	—	1.999,11
5,00 - 9,99	3.001,81	9,50	9,50	—	—	3.011,31
10,00 - 19,99	4.749,18	16,00	16,00	—	—	4.765,18
20,00 - 29,99	1.933,33	25,80	—	25,80	—	1.959,13
30,00 - 49,99	2.152,58	70,50	—	—	—	2.223,08
50,00 - 99,99	4.472,39	113,70	—	—	—	4.586,09
100,00 e oltre	10.477,39	1.087,67	—	649,50	90,00	11.655,06
PER CLASSE DI SUPERFICIE AGRICOLA UTILIZZATA						
Fino a 0,49	3,14	—	—	—	—	3,14
0,50 - 0,99	17,00	0,50	0,50	—	—	17,50
1,00 - 1,99	161,91	—	—	—	—	161,91
2,00 - 2,99	1.933,36	—	—	—	—	1.933,36
3,00 - 4,99	2.053,65	8,10	3,50	—	—	2.061,75
5,00 - 9,99	3.241,01	6,00	6,00	—	—	3.247,01
10,00 - 19,99	4.586,44	16,00	16,00	—	—	4.602,44
20,00 - 29,99	2.067,20	25,80	—	25,80	20,00	2.113,00
30,00 - 49,99	1.977,88	70,50	—	—	—	2.048,38
50,00 - 99,99	4.663,89	113,70	—	—	70,00	4.847,59
100,00 e oltre	10.118,89	1.087,67	—	649,50	—	11.206,56
TOTALE	30.824,37	1.328,27	26,00	675,30	90,00	32.242,64

segue TAV. 3 - Aziende per forma di conduzione, classe di superficie totale, B -

Superficie

Table with columns: FORME DI CONDUZIONE CLASSI DI SUPERFICIE TOTALE Ettari, AZIENDE, Superficie (proprietà, affitto, TOTALE), SOLO PROPRIETÀ Aziende, Superficie.

titolo di possesso della superficie totale e zona altimetrica

COLLINA

in ettari

Table with columns: SOLO AFFITTO Aziende, Superficie; PARTE IN PROPRIETÀ E PARTE IN AFFITTO Aziende, Superficie (proprietà, affitto, TOTALE); FORME DI CONDUZIONE CLASSI DI SUPERFICIE TOTALE Ettari. Includes sub-headers like CONDUZIONE DIRETTA DEL COLTIVATORE.

TAV. 5 — Aziende e superficie delle principali coltivazioni per classe di superficie totale, forma di utilizzazione dei terreni e zona altimetrica**A - TOTALE - AZIENDE**

FORME DI UTILIZZAZIONE DEI TERRENI E COLTIVAZIONI	CLASSI DI SUPERFICIE TOTALE (ettari)							TOTALE
	Fino a 0,99	1,00 — 1,99	2,00 — 4,99	5,00 — 9,99	10,00 — 19,99	20,00 — 49,99	50,00 ed oltre	
SEMINATIVI	3.754	3.703	7.505	3.673	2.145	1.301	804	22.885
Cereali	966	1.708	5.002	2.780	1.786	1.168	753	14.163
di cui:								
frumento	708	1.395	4.278	2.433	1.559	1.047	693	12.113
granoturco	204	208	411	239	228	173	163	1.626
riso	—	—	—	—	—	—	—	—
Patata	747	674	1.048	411	180	102	32	3.194
Barbabietola da zucchero	3	5	48	101	31	36	44	268
Piante industriali	3	8	39	56	67	56	80	309
di cui:								
tabacco	2	3	14	20	31	19	27	116
Ortive	907	717	1.239	725	424	222	138	4.372
-In piena aria	906	715	1.235	722	422	222	138	4.360
di cui: carciofo	24	15	64	23	37	9	8	180
fragola	4	2	7	12	3	1	1	30
pomodoro	146	104	219	215	89	27	21	821
-Protette	13	15	21	21	6	1	5	82
in serra	13	15	17	13	4	—	5	67
in tunnels, campane, ecc.	—	—	4	9	3	1	1	18
Fiori e piante ornamentali	10	6	10	10	2	1	—	39
di cui: in piena aria	10	5	8	7	2	1	—	33
in serra	3	2	3	3	—	—	—	11
Foraggiere avvicendate	559	808	2.254	1.685	1.319	915	624	8.164
PRATI PERMANENTI E PASCOLI	654	942	1.559	825	551	427	365	5.323
Prati permanenti	262	290	506	336	239	187	153	1.973
Pascoli	396	661	1.090	532	373	297	278	3.627
COLTIVAZIONI LEGNOSE AGRARIE	9.454	6.945	8.819	3.821	1.963	1.074	561	32.637
Vite	5.763	4.834	6.838	3.130	1.611	817	378	23.371
di cui per la produzione di:								
-Vini a denominazione di origine controllata (vini DOC)	31	58	111	108	60	30	25	423
-Altri vini (compresi i vini da tavola con indicazione geografica)	5.723	4.799	6.787	3.070	1.578	796	367	23.120
-Uva da tavola	36	26	18	11	6	3	5	105
Olivo	5.092	4.728	6.461	2.947	1.474	813	403	21.918
Agrumi	—	—	—	—	—	—	—	—
di cui:								
arancio	—	—	—	—	—	—	—	—
limone	—	—	—	—	—	—	—	—
Fruttiferi	3.780	3.107	3.477	1.049	438	220	135	12.206
di cui:								
melo	171	109	116	38	16	20	9	479
pero	170	104	110	31	12	21	9	457
pesco	248	183	235	109	82	46	19	922
mandorlo	25	14	30	6	6	5	4	90
nocciolo	3.456	2.893	3.180	933	351	181	114	11.108
Vivai	8	5	18	5	3	2	2	43
CASTAGNETI DA FRUTTO	307	280	458	199	102	58	49	1.453
SUPERFICIE AGRICOLA UTILIZZATA	10.762	8.018	11.141	4.440	2.403	1.405	871	39.040
COLTURE BOSCHIVE	636	1.092	2.167	1.339	954	768	646	7.602
Pioppete	7	3	8	6	4	3	4	35
Boschi	629	1.089	2.161	1.335	952	766	645	7.577
SUPERFICIE AGRARIA NON UTILIZZATA	1.537	1.834	2.606	1.133	673	416	272	8.471
ALTRA SUPERFICIE	3.421	3.131	4.705	2.575	1.749	1.085	767	17.433
SUPERFICIE TOTALE	10.843	8.054	11.170	4.452	2.419	1.413	898	39.249

segue TAV. 5 — **Aziende e superficie delle principali coltivazioni per classe di superficie totale, forma di utilizzazione dei terreni e zona altimetrica**

A - TOTALE - SUPERFICIE INVESTITA (ettari)

FORME DI UTILIZZAZIONE DEI TERRENI E COLTIVAZIONI	CLASSI DI SUPERFICIE TOTALE (ettari)							TOTALE
	Fino a 0,99	1,00 — 1,99	2,00 — 4,99	5,00 — 9,99	10,00 — 19,99	20,00 — 49,99	50,00 ed oltre	
SEMINATIVI	999,43	2.609,36	15.097,39	16.630,90	20.908,48	27.725,63	70.615,57	154.586,76
Cereali	341,50	1.287,87	9.090,62	9.342,98	11.970,83	15.281,75	41.792,36	89.107,91
di cui:								
frumento	255,26	1.034,53	7.533,51	7.625,49	9.313,24	11.927,12	32.771,51	70.460,66
granoturco	43,61	74,27	274,69	285,33	427,15	620,67	2.818,68	4.544,40
riso	—	—	—	—	—	—	—	—
Patata	106,08	209,28	712,88	466,70	199,07	119,58	139,51	1.953,10
Barbabietola da zucchero	1,07	3,68	73,87	204,41	83,63	322,58	833,00	1.522,24
Piante industriali	0,67	6,40	57,64	135,20	202,70	378,14	1.265,05	2.045,80
di cui:								
tabacco	0,65	2,60	21,10	34,80	74,24	133,92	376,75	644,06
Ortive	147,58	175,37	643,26	780,72	538,18	355,13	628,59	3.266,83
-in piena aria	146,20	173,72	633,85	769,26	535,52	353,13	623,99	3.235,67
di cui: carciofo	0,76	1,19	51,45	25,97	64,00	19,00	25,50	187,87
fragola	0,12	0,35	2,58	10,52	2,75	1,00	0,50	17,82
pomodoro	8,64	12,36	129,00	313,62	228,57	89,50	190,30	971,99
-Protette	1,38	1,65	9,41	11,46	2,66	2,00	4,60	33,16
in serra	1,38	1,65	7,48	3,61	1,14	—	4,58	19,84
in tunnels, campane, ecc.	—	—	1,93	7,85	1,52	2,00	0,02	13,32
Fiori e piante ornamentali	1,96	2,85	3,78	10,07	1,08	0,30	—	20,04
di cui: in piena aria	1,80	2,53	1,65	3,07	1,08	0,30	—	10,43
in serra	0,16	0,32	2,08	1,50	—	—	—	4,06
Foraggere avvicendate	187,44	604,73	3.715,82	5.134,30	7.582,17	10.918,03	25.394,65	53.537,14
PRATI PERMANENTI E PASCOLI	226,58	743,12	2.205,71	2.007,62	2.404,06	3.379,72	17.539,20	28.506,01
Prati permanenti	78,65	193,46	543,57	598,24	719,53	1.061,15	3.510,51	6.705,11
Pascoli	147,93	549,66	1.662,14	1.409,38	1.684,53	2.318,57	14.028,69	21.800,90
COLTIVAZIONI LEGNOSE AGRARIE	3.529,79	5.855,96	12.489,05	7.763,77	5.118,78	4.074,21	4.997,11	43.828,67
Vite	1.204,35	1.717,26	3.417,90	2.162,72	1.481,21	1.019,75	1.425,20	12.428,39
di cui per la produzione di:								
-Vini a denominazione di origine controllata (vini DOC)	9,90	29,57	90,31	128,34	113,16	98,03	482,86	952,17
-Altri vini (compresi i vini da tavola con indicazione geografica)	1.190,82	1.683,19	3.321,32	2.030,43	1.363,60	917,32	917,56	11.424,24
-Uva da tavola	3,23	4,50	4,63	3,30	4,45	4,30	24,78	49,19
Olivo	1.009,15	1.749,33	3.733,34	2.599,52	1.739,13	1.407,05	1.885,06	14.122,58
Agrumi	—	—	—	—	—	—	—	—
di cui:								
arancio	—	—	—	—	—	—	—	—
limone	—	—	—	—	—	—	—	—
Fruttiferi	1.313,42	2.385,49	5.312,65	2.981,00	1.891,14	1.646,29	1.637,77	17.167,76
di cui:								
melo	8,26	8,18	13,23	5,69	5,88	7,01	11,28	59,53
pero	6,84	8,34	10,33	3,12	0,99	49,73	1,90	81,25
pesco	13,52	21,38	68,97	85,86	123,64	66,75	114,36	494,48
mandorlo	3,26	5,75	30,14	8,78	7,23	0,60	2,40	58,16
nocciolo	1.265,96	2.322,33	5.156,35	2.866,37	1.741,90	1.499,48	1.470,50	16.322,89
Vivai	2,38	1,06	14,94	10,87	1,05	1,12	46,00	77,42
CASTAGNETI DA FRUTTO	83,42	135,88	364,55	316,94	332,85	419,28	595,92	2.248,84
SUPERFICIE AGRICOLA UTILIZZATA	4.839,22	9.344,32	30.156,70	26.719,23	28.764,17	35.598,84	93.747,80	229.170,28
COLTURE BOSCHIVE	142,04	419,14	1.422,82	1.597,26	2.500,09	4.807,06	48.271,60	59.180,01
Pioppete	2,06	1,27	4,65	11,20	9,30	2,49	10,85	41,82
Boschi	139,98	417,87	1.418,17	1.586,06	2.490,79	4.804,57	48.260,75	59.118,19
SUPERFICIE AGRARIA NON UTILIZZATA	330,57	833,77	1.957,96	1.136,56	1.006,29	1.136,05	2.859,92	9.261,12
ALTRA SUPERFICIE	181,84	275,88	708,15	744,26	872,89	965,60	2.540,67	6.289,29
SUPERFICIE TOTALE	5.493,67	10.873,11	34.245,63	30.197,31	33.143,44	42.507,55	147.419,99	303.880,70

segue TAV. 5 — **Aziende e superficie delle principali coltivazioni per classe di superficie totale, forma di utilizzazione dei terreni e zona altimetrica**

B - COLLINA - AZIENDE

FORME DI UTILIZZAZIONE DEI TERRENI E COLTIVAZIONI	CLASSI DI SUPERFICIE TOTALE (ettari)							TOTALE
	Fino a 0,99	1,00 — 1,99	2,00 — 4,99	5,00 — 9,99	10,00 — 19,99	20,00 — 49,99	50,00 ed oltre	
SEMINATIVI	3.730	3.639	6.221	3.242	1.771	1.153	674	20.430
Cereali	955	1.659	4.032	2.407	1.449	1.029	626	12.157
di cui:								
frumento	699	1.352	3.424	2.089	1.247	911	568	10.290
granoturco	203	208	395	218	212	164	148	1.548
riso	—	—	—	—	—	—	—	—
Patata	747	674	1.047	411	180	101	32	3.192
Barbabietola da zucchero	2	4	21	39	22	29	24	141
Piante industriali	3	8	35	52	61	54	71	284
di cui:								
tabacco	2	3	14	20	31	19	27	116
Ortive	897	711	1.040	521	296	178	99	3.742
-In piena aria	897	709	1.037	518	296	178	99	3.734
di cui: carciofo	24	14	27	8	12	2	—	87
fragola	4	2	6	8	2	1	1	24
pomodoro	142	101	153	87	38	15	7	543
-Protette	12	15	14	7	—	—	4	52
in serra	12	15	13	7	—	—	4	51
in tunnels, campane, ecc.	—	—	1	—	—	—	1	2
Fiori e piante ornamentali	10	6	9	5	2	1	—	33
di cui: in piena aria	10	5	7	3	2	1	—	28
in serra	3	2	3	2	—	—	—	10
Foraggere avvicendate	555	798	2.024	1.562	1.163	833	539	7.474
PRATI PERMANENTI E PASCOLI	652	942	1.554	819	536	419	348	5.270
Prati permanenti	261	290	504	335	235	183	147	1.955
Pascoli	395	661	1.087	526	360	293	264	3.586
COLTIVAZIONI LEGNOSE AGRARIE	9.443	6.924	8.499	3.542	1.683	978	502	31.571
Vite	5.757	4.816	6.555	2.877	1.346	728	328	22.407
di cui per la produzione di:								
-Vini a denominazione di origine controllata (vini DOC)	31	58	110	101	56	29	24	409
-Altri vini (compresi i vini da tavola con indicazione geografica)	5.717	4.781	6.505	2.823	1.316	709	319	22.170
-Uva da tavola	35	25	15	8	3	2	2	90
Olivo	5.089	4.720	6.352	2.802	1.333	768	380	21.444
Agrumi	—	—	—	—	—	—	—	—
di cui:								
arancio	—	—	—	—	—	—	—	—
limone	—	—	—	—	—	—	—	—
Fruttiferi	3.774	3.101	3.427	1.012	388	199	123	12.024
di cui:								
melo	171	109	114	38	15	19	8	474
pero	169	104	106	29	11	20	9	448
pesco	243	179	195	77	35	28	9	766
mandorlo	25	14	29	6	5	3	4	86
nocciolo	3.456	2.893	3.180	933	351	181	114	11.108
Vivai	8	5	17	5	3	2	2	42
CASTAGNETI DA FRUTTO	307	280	458	199	102	57	49	1.452
SUPERFICIE AGRICOLA UTILIZZATA	10.733	7.952	9.829	4.007	2.026	1.257	737	36.541
COLTURE BOSCHIVE	635	1.092	2.165	1.323	914	739	610	7.478
Pioppete	7	3	8	6	4	3	4	35
Boschi	628	1.089	2.159	1.319	912	737	609	7.453
SUPERFICIE AGRARIA NON UTILIZZATA	1.537	1.833	2.568	1.113	635	391	245	8.322
ALTRA SUPERFICIE	3.413	3.109	4.322	2.226	1.416	953	641	16.080
SUPERFICIE TOTALE	10.814	7.988	9.858	4.019	2.041	1.265	763	36.748

segue TAV. 5 — **Aziende e superficie delle principali coltivazioni per classe di superficie totale, forma di utilizzazione dei terreni e zona altimetrica**

B - COLLINA - SUPERFICIE INVESTITA (ettari)

FORME DI UTILIZZAZIONE DEI TERRENI E COLTIVAZIONI	CLASSI DI SUPERFICIE TOTALE (ettari)							TOTALE
	Fino a 0,99	1,00 — 1,99	2,00 — 4,99	5,00 — 9,99	10,00 — 19,99	20,00 — 49,99	50,00 ed oltre	
SEMINATIVI	989,88	2.525,93	11.432,36	13.879,06	16.649,48	23.796,49	55.712,80	124.986,00
Cereali	338,27	1.221,54	6.476,47	7.682,69	9.024,37	12.688,23	32.119,28	69.550,85
di cui:								
frumento	252,34	976,23	5.252,19	6.178,65	6.881,06	9.645,40	24.409,53	53.595,40
granoturco	43,60	74,27	245,96	256,56	379,95	590,57	2.286,48	3.877,39
riso	—	—	—	—	—	—	—	—
Patata	106,08	209,28	712,58	466,70	199,07	116,08	139,51	1.949,30
Barbabetola da zucchero	0,15	3,66	29,66	96,63	61,93	253,28	403,00	848,31
Piante industriali	0,67	6,40	48,67	124,88	190,00	372,14	1.113,05	1.855,81
di cui:								
tabacco	0,65	2,60	21,10	34,80	74,24	133,92	376,75	644,06
Ortive	144,69	171,38	327,96	318,29	206,33	147,82	211,29	1.527,76
-In piena aria	143,81	169,73	323,32	316,50	206,33	147,82	206,74	1.514,25
di cui: carciofo	0,76	0,99	1,94	1,38	15,70	2,50	—	23,27
fragola	0,12	0,35	2,28	8,42	1,25	1,00	0,50	13,92
pomodoro	6,97	9,27	39,21	121,73	90,70	31,25	45,80	344,93
-Protette	0,88	1,65	4,64	1,79	—	—	4,55	13,51
in serra	0,88	1,65	4,61	1,79	—	—	4,53	13,46
in tunnels, campane, ecc.	—	—	0,03	—	—	—	0,02	0,05
Fiori e piante ornamentali	1,96	2,85	3,49	6,71	1,08	0,30	—	16,39
di cui: in piena aria	1,80	2,53	1,40	0,61	1,08	0,30	—	7,72
in serra	0,16	0,32	2,08	1,10	—	—	—	3,66
Foraggere avvicendate	186,05	592,74	3.103,13	4.711,24	6.667,27	9.886,15	21.262,86	46.409,44
PRATI PERMANENTI E PASCOLI	226,04	743,12	2.192,74	1.989,42	2.308,68	3.311,72	16.634,70	27.406,42
Prati permanenti	78,61	193,46	536,77	598,14	701,66	1.028,15	3.252,51	6.389,30
Pascoli	147,43	549,66	1.655,97	1.391,28	1.607,02	2.283,57	13.382,19	21.017,12
COLTIVAZIONI LEGNOSE AGRARIE	3.525,48	5.843,99	12.234,06	7.522,50	4.707,98	3.894,64	4.563,23	42.291,88
Vite	1.202,33	1.707,37	3.226,11	2.015,41	1.211,98	901,37	1.202,27	11.466,84
di cui per la produzione di:								
-Vini a denominazione di origine controllata (vini DOC)	9,90	29,57	88,31	115,84	106,26	95,03	452,86	897,77
-Altri vini (compresi i vini da tavola con indicazione geografica)	1.188,90	1.673,80	3.132,98	1.896,62	1.104,57	804,94	748,63	10.550,44
-Uva da tavola	3,13	4,00	3,18	2,30	1,15	1,30	0,78	15,84
Olivo	1.008,78	1.748,11	3.709,02	2.558,26	1.686,25	1.383,74	1.799,94	13.894,10
Agrumi	—	—	—	—	—	—	—	—
di cui:								
arancio	—	—	—	—	—	—	—	—
limone	—	—	—	—	—	—	—	—
Fruttiferi	1.311,50	2.384,63	5.275,77	2.928,30	1.802,45	1.608,41	1.511,94	16.823,00
di cui:								
melo	8,26	8,18	12,93	5,69	5,78	5,01	2,28	48,13
pero	6,77	8,34	9,78	2,32	0,89	42,73	1,90	72,73
pesco	11,87	20,74	34,90	36,97	35,79	40,54	5,76	186,57
mandorlo	3,26	5,75	30,09	8,78	7,21	0,40	2,40	57,89
nocciolo	1.265,96	2.322,33	5.156,35	2.866,37	1.741,90	1.499,48	1.470,50	16.322,89
Vivai	2,38	1,06	12,94	10,87	1,05	1,12	46,00	75,42
CASTAGNETI DA FRUTTO	83,42	135,88	364,55	316,94	332,85	413,78	595,92	2.243,34
SUPERFICIE AGRICOLA UTILIZZATA	4.824,82	9.248,92	26.223,71	23.707,92	23.998,99	31.416,63	77.506,65	196.927,64
COLTURE BOSCHIVE	141,84	419,14	1.420,32	1.574,91	2.422,66	4.712,06	45.406,92	56.097,85
Pioppete	2,06	1,27	4,65	11,20	9,30	2,49	10,85	41,82
Boschi	139,78	417,87	1.415,67	1.563,71	2.413,36	4.709,57	45.396,07	56.056,03
SUPERFICIE AGRARIA NON UTILIZZATA	330,57	833,57	1.939,83	1.120,30	962,20	1.069,65	2.559,12	8.815,24
ALTRA SUPERFICIE	180,95	271,84	609,19	584,57	659,62	834,10	1.919,55	5.059,82
SUPERFICIE TOTALE	5.478,18	10.773,47	30.193,05	26.987,70	28.043,47	38.032,44	127.392,24	266.900,55

segue TAV. 5 — Aziende e superficie delle principali coltivazioni per classe di superficie totale, forma di utilizzazione dei terreni e zona altimetrica

C - PIANURA - AZIENDE

FORME DI UTILIZZAZIONE DEI TERRENI E COLTIVAZIONI	CLASSI DI SUPERFICIE TOTALE (ettari)							TOTALE
	Fino a 0,99	1,00 — 1,99	2,00 — 4,99	5,00 — 9,99	10,00 — 19,99	20,00 — 49,99	50,00 ed oltre	
SEMINATIVI	24	64	1.284	431	374	148	130	2.455
Cereali	11	49	970	373	337	139	127	2.006
di cui:								
frumento	9	43	854	344	312	136	125	1.823
granoturco	1	—	16	21	16	9	15	78
riso	—	—	—	—	—	—	—	—
Patata	—	—	1	—	—	1	—	2
Barbabietola da zucchero	1	1	27	62	9	7	20	127
Piante industriali	—	—	4	4	6	2	9	25
di cui:								
tabacco	—	—	—	—	—	—	—	—
Ortive	10	6	199	204	128	44	39	630
-In piena aria	9	6	198	204	126	44	39	626
di cui: carciofo	—	1	37	15	25	7	8	93
fragola	—	—	1	4	1	—	—	6
pomodoro	4	3	66	128	51	12	14	278
-Protette	1	—	7	14	6	1	1	30
in serra	1	—	4	6	4	—	1	16
in tunnels, campane, ecc.	—	—	3	9	3	1	—	16
Fiori e piante ornamentali	—	—	1	5	—	—	—	6
di cui: in piena aria	—	—	1	4	—	—	—	5
in serra	—	—	—	1	—	—	—	1
Foraggiere avvicendate	4	10	230	123	156	82	85	690
PRATI PERMANENTI E PASCOLI	2	—	5	6	15	8	17	53
Prati permanenti	1	—	2	1	4	4	6	18
Pascoli	1	—	3	6	13	4	14	41
COLTIVAZIONI LEGNOSE AGRARIE	11	21	320	279	280	96	59	1.066
Vite	6	18	283	253	265	89	50	964
di cui per la produzione di:								
-Vini a denominazione di origine controllata (vini DOC)	—	—	1	7	4	1	1	14
-Altri vini (compresi i vini da tavola con indicazione geografica)	6	18	282	247	262	87	48	950
-Uva da tavola	1	1	3	3	3	1	3	15
Olivo	3	8	109	145	141	45	23	474
Agrumi	—	—	—	—	—	—	—	—
di cui:								
arancio	—	—	—	—	—	—	—	—
limone	—	—	—	—	—	—	—	—
Fruttiferi	6	6	50	37	50	21	12	182
di cui:								
melo	—	—	2	—	1	1	1	5
pero	1	—	4	2	1	1	—	9
pesco	5	4	40	32	47	18	10	156
mandorlo	—	—	1	—	1	2	—	4
nocciolo	—	—	—	—	—	—	—	—
Vivai	—	—	1	—	—	—	—	1
CASTAGNETI DA FRUTTO	—	—	—	—	—	1	—	1
SUPERFICIE AGRICOLA UTILIZZATA	29	66	1.312	433	377	148	134	2.499
COLTURE BOSCHIVE	1	—	2	16	40	29	36	124
Pioppete	—	—	—	—	—	—	—	—
Boschi	1	—	2	16	40	29	36	124
SUPERFICIE AGRARIA NON UTILIZZATA	—	1	38	20	38	25	27	149
ALTRA SUPERFICIE	8	22	383	349	333	132	126	1.353
SUPERFICIE TOTALE	29	66	1.312	433	378	148	135	2.501

segue TAV. 5 — **Aziende e superficie delle principali coltivazioni per classe di superficie totale, forma di utilizzazione dei terreni e zona altimetrica**

C - PIANURA - SUPERFICIE INVESTITA (ettari)

FORME DI UTILIZZAZIONE DEI TERRENI E COLTIVAZIONI	CLASSI DI SUPERFICIE TOTALE (ettari)							TOTALE
	Fino a 0,99	1,00 — 1,99	2,00 — 4,99	5,00 — 9,99	10,00 — 19,99	20,00 — 49,99	50,00 ed oltre	
SEMINATIVI	9,55	83,43	3.665,03	2.751,84	4.259,00	3.929,14	14.902,77	29.600,76
Cereali	3,23	66,33	2.614,15	1.660,29	2.946,46	2.593,52	9.673,08	19.557,06
di cui:								
frumento	2,92	58,30	2.281,32	1.446,84	2.432,18	2.281,72	8.361,98	16.865,26
granoturco	0,01	—	28,73	28,77	47,20	30,10	532,20	667,01
riso	—	—	—	—	—	—	—	—
Patata	—	—	0,30	—	—	3,50	—	3,80
Barbabietola da zucchero	0,92	0,02	44,21	107,78	21,70	69,30	430,00	673,93
Piante industriali	—	—	8,97	10,32	12,70	6,00	152,00	189,99
di cui:								
tabacco	—	—	—	—	—	—	—	—
Ortive	2,89	3,99	315,30	462,43	331,85	207,31	417,30	1.741,07
-In piena aria	2,39	3,99	310,53	452,76	329,19	205,31	417,25	1.721,42
di cui: carciofo	—	0,20	49,51	24,59	48,30	16,50	25,50	164,60
fragola	—	—	0,30	2,10	1,50	—	—	3,90
pomodoro	1,67	3,09	89,79	191,89	137,87	58,25	144,50	627,06
-Protette	0,50	—	4,77	9,67	2,66	2,00	0,05	19,65
in serra	0,50	—	2,87	1,82	1,14	—	0,05	6,38
in tunnels, campane, ecc.	—	—	1,90	7,85	1,52	2,00	—	13,27
Fiori e piante ornamentali	—	—	0,29	3,36	—	—	—	3,65
di cui: in piena aria	—	—	0,25	2,46	—	—	—	2,71
in serra	—	—	—	0,40	—	—	—	0,40
Foraggere avvicendate	1,39	11,99	612,69	423,06	914,90	1.031,88	4.131,79	7.127,70
PRATI PERMANENTI E PASCOLI	0,54	—	12,97	18,20	95,38	68,00	904,50	1.099,59
Prati permanenti	0,04	—	6,80	0,10	17,87	33,00	258,00	315,81
Pascoli	0,50	—	6,17	18,10	77,51	35,00	646,50	783,78
COLTIVAZIONI LEGNOSE AGRARIE	4,31	11,97	254,99	241,27	410,80	179,57	433,88	1.536,79
Vite	2,02	9,89	191,79	147,31	269,23	118,38	222,93	961,55
di cui per la produzione di:								
-Vini a denominazione di origine controllata (vini DOC)	—	—	2,00	12,50	6,90	3,00	30,00	54,40
-Altri vini (compresi i vini da tavola con indicazione geografica)	1,92	9,39	188,34	133,81	259,03	112,38	168,93	873,80
-Uva da tavola	0,10	0,50	1,45	1,00	3,30	3,00	24,00	33,35
Olivo	0,37	1,22	24,32	41,26	52,88	23,31	85,12	228,48
Agrumi	—	—	—	—	—	—	—	—
di cui:								
arancio	—	—	—	—	—	—	—	—
limone	—	—	—	—	—	—	—	—
Fruttiferi	1,92	0,86	36,88	52,70	88,69	37,88	125,83	344,76
di cui:								
melo	—	—	0,30	—	0,10	2,00	9,00	11,40
pero	0,07	—	0,55	0,80	0,10	7,00	—	8,52
pesco	1,65	0,64	34,07	48,89	87,85	26,21	108,60	307,91
mandorlo	—	—	0,05	—	0,02	0,20	—	0,27
nocciolo	—	—	—	—	—	—	—	—
Vivai	—	—	2,00	—	—	—	—	2,00
CASTAGNETI DA FRUTTO	—	—	—	—	—	5,50	—	5,50
SUPERFICIE AGRICOLA UTILIZZATA	14,40	95,40	3.932,99	3.011,31	4.765,18	4.182,21	16.241,15	32.242,64
COLTURE BOSCHIVE	0,20	—	2,50	22,35	77,43	95,00	2.864,68	3.062,16
Pioppete	—	—	—	—	—	—	—	—
Boschi	0,20	—	2,50	22,35	77,43	95,00	2.864,68	3.062,16
SUPERFICIE AGRARIA NON UTILIZZATA	—	0,20	18,13	16,26	44,09	66,40	300,80	445,88
ALTRA SUPERFICIE	0,89	4,04	98,96	159,69	213,27	131,50	621,12	1.229,47
SUPERFICIE TOTALE	15,49	99,64	4.052,58	3.209,61	5.099,97	4.475,11	20.027,75	36.980,15

TAV. 6 — Aziende e superficie delle principali coltivazioni per classe di superficie agricola utilizzata (SAU), forma di utilizzazione dei terreni e zona altimetrica**A - TOTALE - AZIENDE**

FORME DI UTILIZZAZIONE DEI TERRENI E COLTIVAZIONI	CLASSI DI SUPERFICIE AGRICOLA UTILIZZATA (SAU) (ettari)							TOTALE
	Fino a 0,99	1,00 — 1,99	2,00 — 4,99	5,00 — 9,99	10,00 — 19,99	20,00 — 49,99	50,00 ed oltre	
SEMINATIVI	4.755	3.816	7.175	3.374	1.975	1.154	636	22.885
Cereali	1.241	1.978	4.992	2.619	1.690	1.039	604	14.163
di cui:								
frumento	914	1.626	4.294	2.302	1.483	934	560	12.113
granoturco	250	222	401	237	220	155	141	1.626
riso	—	—	—	—	—	—	—	—
Patata	975	710	936	319	158	74	22	3.194
Barbabietola da zucchero	4	9	47	108	22	34	44	268
Piante industriali	4	9	39	63	65	55	74	309
di cui:								
tabacco	3	2	15	25	30	16	25	116
Ortive	1.201	703	1.104	677	371	197	119	4.372
-In piena aria	1.198	703	1.099	675	369	197	119	4.360
di cui: carciofo	32	12	60	27	32	9	8	180
fragola	4	3	9	9	4	—	1	30
pomodoro	193	105	188	213	76	27	19	821
-Protette	17	14	22	17	6	1	5	82
in serra	17	13	18	10	4	—	5	67
in tunnels, campane, ecc.	—	1	4	8	3	1	1	18
Fiori e piante ornamentali	12	5	9	10	2	1	—	39
di cui: in piena aria	11	5	7	7	2	1	—	33
in serra	4	1	3	3	—	—	—	11
Foraggere avicendate	695	882	2.313	1.686	1.243	832	513	8.164
PRATI PERMANENTI E PASCOLI	869	1.056	1.451	759	521	386	281	5.323
Prati permanenti	325	319	502	314	220	175	118	1.973
Pascoli	550	752	984	493	365	264	219	3.627
COLTIVAZIONI LEGNOSE AGRARIE	11.526	6.661	7.963	3.385	1.755	920	427	32.637
Vite	7.172	4.754	6.255	2.778	1.431	689	292	23.371
di cui per la produzione di:								
-Vini a denominazione di origine controllata (vini DOC)	42	71	115	98	53	26	18	423
-Altri vini (compresi i vini da tavola con indicazione geografica)	7.127	4.717	6.194	2.728	1.397	673	284	23.120
-Uva da tavola	43	22	17	10	5	3	5	105
Olivo	6.469	4.611	5.883	2.634	1.310	698	313	21.918
Agrumi	—	—	—	—	—	—	—	—
di cui:								
arancio	—	—	—	—	—	—	—	—
limone	—	—	—	—	—	—	—	—
Fruttiferi	4.513	3.072	3.075	895	366	191	94	12.206
di cui:								
melo	230	84	96	30	16	17	6	479
pero	220	86	88	27	13	18	5	457
pesco	331	157	198	110	71	37	18	922
mandorlo	33	12	28	5	5	4	3	90
nocciolo	4.047	2.892	2.858	787	294	157	73	11.108
Vivai	9	4	20	3	4	1	2	43
CASTAGNETI DA FRUTTO	363	302	431	180	94	52	31	1.453
SUPERFICIE AGRICOLA UTILIZZATA	13.075	7.755	10.151	3.967	2.188	1.239	665	39.040
COLTURE BOSCHIVE	1.526	1.180	1.875	1.107	860	630	424	7.602
Pioppete	9	6	7	6	3	2	2	35
Boschi	1.517	1.176	1.870	1.104	857	630	423	7.577
SUPERFICIE AGRARIA NON UTILIZZATA	3.019	1.561	1.925	852	567	345	202	8.471
ALTRA SUPERFICIE	4.707	2.997	4.266	2.330	1.586	967	580	17.433
SUPERFICIE TOTALE	13.284	7.755	10.151	3.967	2.188	1.239	665	39.249

**segue TAV. 6 — Aziende e superficie delle principali coltivazioni per classe di superficie agricola utilizzata (SAU),
forma di utilizzazione dei terreni e zona altimetrica**

A - TOTALE - SUPERFICIE INVESTITA (ettari)

FORME DI UTILIZZAZIONE DEI TERRENI E COLTIVAZIONI	CLASSI DI SUPERFICIE AGRICOLA UTILIZZATA (SAU) (ettari)							
	Fino a 0,99	1,00 — 1,99	2,00 — 4,99	5,00 — 9,99	10,00 — 19,99	20,00 — 49,99	50,00 ed oltre	TOTALE
SEMINATIVI	1.330,48	3.160,79	16.242,33	17.468,28	21.864,50	29.057,23	65.463,15	154.586,76
Cereali	460,87	1.628,48	9.767,59	9.711,97	12.660,91	16.115,52	38.762,57	89.107,91
di cui:								
frumento	346,77	1.312,54	8.059,36	7.882,74	9.877,94	12.598,64	30.382,67	70.460,66
granoturco	55,13	83,95	282,81	333,88	440,26	692,88	2.655,49	4.544,40
riso	—	—	—	—	—	—	—	—
Patata	146,18	245,11	771,44	384,84	188,77	100,72	116,04	1.953,10
Barbabietola da zucchero	1,09	8,96	74,57	220,21	68,83	315,58	833,00	1.522,24
Piante industriali	0,97	6,71	63,03	162,75	193,97	377,03	1.241,34	2.045,80
di cui:								
tabacco	0,95	2,30	24,60	51,35	68,01	129,60	367,25	644,06
Ortive	200,65	188,33	652,75	783,34	496,89	348,88	597,99	3.268,83
-In piena aria	198,80	186,74	642,53	773,10	494,23	346,88	593,39	3.235,67
di cui: carciofo	1,14	3,96	48,80	30,27	59,20	19,00	25,50	187,87
fragola	0,12	0,37	4,33	8,75	3,75	—	0,50	17,82
pomodoro	11,39	12,93	136,26	330,24	203,87	88,60	188,70	971,99
-Protette	1,85	1,59	10,22	10,24	2,66	2,00	4,60	33,16
in serra	1,85	1,56	7,82	2,89	1,14	—	4,58	19,84
in tunnels, campane, ecc.	—	0,03	2,40	7,35	1,52	2,00	0,02	13,32
Fiori e piante ornamentali	2,08	3,73	2,78	10,07	1,08	0,30	—	20,04
di cui: in piena aria	1,90	3,43	0,65	3,07	1,08	0,30	—	10,43
in serra	0,18	0,30	2,08	1,50	—	—	—	4,06
Foraggere avvicendate	246,54	714,47	4.122,69	5.657,16	7.938,06	11.432,09	23.426,13	53.537,14
PRATI PERMANENTI E PASCOLI	333,31	964,22	2.291,26	2.044,17	2.703,39	3.824,41	16.345,25	28.506,01
Prati permanenti	100,69	232,74	607,25	628,17	823,81	1.209,89	3.102,56	6.705,11
Pascoli	232,62	731,48	1.684,01	1.416,00	1.879,58	2.614,52	13.242,69	21.800,90
COLTIVAZIONI LEGNOSE AGRARIE	4.570,13	6.365,20	12.453,33	7.419,95	4.763,45	4.017,87	4.238,74	43.828,67
Vite	1.572,01	1.830,89	3.377,47	2.023,33	1.364,45	1.004,30	1.255,94	12.428,39
di cui per la produzione di:								
-Vini a denominazione di origine controllata (vini DOC)	11,86	36,52	106,13	128,69	107,78	110,27	450,92	952,17
-Altri vini (compresi i vini da tavola con indicazione geografica)	1.555,84	1.789,71	3.265,31	1.891,14	1.252,37	889,63	780,24	11.424,24
-Uva da tavola	3,91	4,41	4,39	3,10	4,30	4,30	24,78	49,19
Olivo	1.395,50	1.910,67	3.683,72	2.469,39	1.615,93	1.387,90	1.659,47	14.122,58
Agrumi	—	—	—	—	—	—	—	—
di cui:								
arancio	—	—	—	—	—	—	—	—
limone	—	—	—	—	—	—	—	—
Fruttiferi	1.599,35	2.620,06	5.365,02	2.908,76	1.774,77	1.625,55	1.274,25	17.167,76
di cui:								
melo	11,04	7,59	12,05	5,27	6,55	7,25	9,78	59,53
pero	9,19	8,10	8,95	3,21	1,38	49,52	0,90	81,25
pesco	18,85	22,30	70,66	98,72	116,09	53,76	114,10	494,48
mandorlo	4,32	5,13	33,56	5,00	7,50	0,35	2,30	58,16
nocciolo	1.534,16	2.553,56	5.211,11	2.789,20	1.630,61	1.494,41	1.109,84	16.322,89
Vivai	2,58	0,86	16,94	8,87	2,05	0,12	46,00	77,42
CASTAGNETI DA FRUTTO	98,48	156,33	383,86	317,85	385,86	517,19	389,27	2.248,84
SUPERFICIE AGRICOLA UTILIZZATA	6.332,40	10.646,54	31.370,78	27.250,25	29.717,20	37.416,70	86.436,41	229.170,28
COLTURE BOSCHIVE	7.030,24	2.250,97	5.103,59	2.006,39	4.017,20	11.194,04	27.557,58	59.160,01
Pioppete	3,42	7,41	7,25	10,09	2,80	3,35	7,50	41,82
Boschi	7.026,82	2.243,56	5.096,34	1.996,30	4.014,40	11.190,69	27.550,08	59.118,19
SUPERFICIE AGRARIA NON UTILIZZATA	1.825,66	1.243,47	1.380,80	838,32	858,25	1.099,76	2.014,86	9.261,12
ALTRA SUPERFICIE	416,28	377,66	880,45	793,86	868,87	939,01	2.013,16	6.289,29
SUPERFICIE TOTALE	15.604,58	14.518,64	38.735,62	30.888,82	35.461,52	50.649,51	118.022,01	303.880,70

segue TAV. 6 — **Aziende e superficie delle principali coltivazioni per classe di superficie agricola utilizzata (SAU),
forma di utilizzazione dei terreni e zona altimetrica**

B - COLLINA - AZIENDE

FORME DI UTILIZZAZIONE DEI TERRENI E COLTIVAZIONI	CLASSI DI SUPERFICIE AGRICOLA UTILIZZATA (SAU) (ettari)							
	Fino a 0,99	1,00 — 1,99	2,00 — 4,99	5,00 — 9,99	10,00 — 19,99	20,00 — 49,99	50,00 ed oltre	TOTALE
SEMINATIVI	4.722	3.723	5.898	2.935	1.628	1.013	511	20.430
Cereali	1.225	1.904	4.025	2.238	1.378	906	481	12.157
di cui:								
frumento	901	1.562	3.442	1.948	1.194	805	438	10.290
granoturco	249	221	385	216	205	146	126	1.548
riso	—	—	—	—	—	—	—	—
Patata	975	710	935	319	158	73	22	3.192
Barbabietola da zucchero	2	7	19	45	17	27	24	141
Piante industriali	4	9	35	59	59	53	65	284
di cui:								
tabacco	3	2	15	25	30	16	25	116
Ortive	1.188	685	910	470	252	156	81	3.742
-In piena aria	1.186	685	906	468	252	156	81	3.734
di cui: carciofo	32	9	25	9	10	2	—	87
fragola	4	3	7	6	3	—	1	24
pomodoro	188	100	123	80	32	15	5	543
-Protette	16	13	13	6	—	—	4	52
in serra	16	12	13	6	—	—	4	51
in tunnels, campane, ecc.	—	1	—	—	—	—	1	2
Fiori e piante ornamentali	12	5	8	5	2	1	—	33
di cui: in piena aria	11	5	6	3	2	1	—	28
in serra	4	1	3	2	—	—	—	10
Foraggiere avvicendate	690	870	2.079	1.552	1.098	755	430	7.474
PRATI PERMANENTI E PASCOLI	867	1.056	1.445	752	507	378	265	5.270
Prati permanenti	324	319	499	314	215	171	113	1.955
Pascoli	549	752	980	486	354	259	206	3.586
COLTIVAZIONI LEGNOSE AGRARIE	11.510	6.616	7.656	3.085	1.505	831	368	31.571
Vite	7.162	4.716	5.982	2.504	1.195	606	242	22.407
di cui per la produzione di:								
-Vini a denominazione di origine controllata (vini DOC)	42	71	114	90	49	26	17	409
-Altri vini (compresi i vini da tavola con indicazione geografica)	7.117	4.679	5.922	2.461	1.164	591	236	22.170
-Uva da tavola	42	21	14	7	2	2	2	90
Olivo	6.463	4.590	5.784	2.474	1.187	656	290	21.444
Agrumi	—	—	—	—	—	—	—	—
di cui:								
arancio	—	—	—	—	—	—	—	—
limone	—	—	—	—	—	—	—	—
Fruttiferi	4.505	3.062	3.028	851	325	171	82	12.024
di cui:								
melo	230	83	95	30	15	16	5	474
pero	219	85	85	25	12	17	5	448
pesco	325	150	159	71	33	20	8	766
mandorlo	33	12	27	5	4	2	3	86
nocciolo	4.047	2.892	2.858	787	294	157	73	11.108
Vivai	9	4	19	3	4	1	2	42
CASTAGNETI DA FRUTTO	363	302	431	180	94	51	31	1.452
SUPERFICIE AGRICOLA UTILIZZATA	13.037	7.656	8.850	3.525	1.839	1.097	537	36.541
COLTURE BOSCHIVE	1.522	1.178	1.873	1.086	822	605	392	7.478
Pioppete	9	6	7	6	3	2	2	35
Boschi	1.513	1.174	1.868	1.083	819	605	391	7.453
SUPERFICIE AGRARIA NON UTILIZZATA	3.018	1.556	1.885	834	532	321	176	8.322
ALTRA SUPERFICIE	4.689	2.944	3.896	1.968	1.282	840	461	16.080
SUPERFICIE TOTALE	13.244	7.656	8.850	3.525	1.839	1.097	537	36.748

segue TAV. 6 — **Aziende e superficie delle principali coltivazioni per classe di superficie agricola utilizzata (SAU),
forma di utilizzazione dei terreni e zona altimetrica**

B - COLLINA - SUPERFICIE INVESTITA (ettari)

FORME DI UTILIZZAZIONE DEI TERRENI E COLTIVAZIONI	CLASSI DI SUPERFICIE AGRICOLA UTILIZZATA (SAU) (ettari)							
	Fino a 0,99	1,00 — 1,99	2,00 — 4,99	5,00 — 9,99	10,00 — 19,99	20,00 — 49,99	50,00 ed oltre	TOTALE
SEMINATIVI	1.317,22	3.028,13	12.515,32	14.521,13	17.720,43	25.156,39	50.727,38	124.986,00
Cereali	455,52	1.528,84	7.113,43	7.930,11	9.794,93	13.536,63	29.191,39	69.550,85
di cui:								
frumento	342,86	1.225,96	5.744,73	6.325,75	7.501,96	10.366,55	22.087,59	53.595,40
granoturco	55,12	83,05	254,96	304,73	393,46	662,78	2.123,29	3.877,39
riso	—	—	—	—	—	—	—	—
Patata	146,18	245,11	771,14	384,84	188,77	97,22	116,04	1.949,30
Barbabetola da zucchero	0,15	6,56	28,76	106,83	56,73	246,28	403,00	848,31
Piante industriali	0,97	6,71	54,06	152,43	181,27	371,03	1.089,34	1.855,81
di cui:								
tabacco	0,95	2,30	24,60	51,35	68,01	129,60	367,25	644,06
Ortive	196,66	173,92	334,97	302,81	186,54	152,07	180,79	1.527,76
-In piena aria	195,31	172,68	329,79	301,62	186,54	152,07	176,24	1.514,25
di cui: carciofo	1,14	0,66	2,39	1,48	15,10	2,50	—	23,27
fragola	0,12	0,37	3,53	7,15	2,25	—	0,50	13,92
pomodoro	8,82	9,39	46,32	126,05	79,80	30,35	44,20	344,93
-Protette	1,35	1,24	5,18	1,19	—	—	4,55	13,51
in serra	1,35	1,21	5,18	1,19	—	—	4,53	13,46
in tunnels, campane, ecc.	—	0,03	—	—	—	—	0,02	0,05
Fiori e piante ornamentali	2,08	3,73	2,49	6,71	1,08	0,30	—	16,39
di cui: in piena aria	1,90	3,43	0,40	0,61	1,08	0,30	—	7,72
in serra	0,18	0,30	2,08	1,10	—	—	—	3,66
Foraggiere avvicendate	244,75	700,94	3.495,16	5.179,36	7.026,51	10.403,38	19.359,34	46.409,44
PRATI PERMANENTI E PASCOLI	332,77	964,22	2.273,99	2.017,94	2.617,34	3.739,41	15.460,75	27.406,42
Prati permanenti	100,65	232,74	600,35	628,17	802,94	1.169,89	2.854,56	6.389,30
Pascoli	232,12	731,48	1.673,64	1.389,77	1.814,40	2.569,52	12.606,19	21.017,12
COLTIVAZIONI LEGNOSE AGRARIE	4.563,29	6.335,95	12.202,50	7.146,32	4.391,13	3.847,83	3.804,86	42.291,88
Vite	1.568,31	1.808,24	3.190,92	1.861,99	1.111,45	892,92	1.033,01	11.466,84
di cui per la produzione di:								
-Vini a denominazione di origine controllata (vini DOC)	11,86	36,52	104,13	115,19	98,88	110,27	420,92	897,77
-Altri vini (compresi i vini da tavola con indicazione geografica)	1.552,24	1.767,56	3.082,21	1.744,30	1.011,57	781,25	611,31	10.550,44
-Uva da tavola	3,81	3,91	2,94	2,10	1,00	1,30	0,78	15,84
Olivo	1.394,75	1.905,64	3.662,64	2.423,55	1.567,05	1.366,12	1.574,35	13.894,10
Agrumi	—	—	—	—	—	—	—	—
di cui:								
arancio	—	—	—	—	—	—	—	—
limone	—	—	—	—	—	—	—	—
Fruttiferi	1.596,96	2.618,49	5.323,82	2.842,31	1.704,33	1.588,67	1.148,42	16.823,00
di cui:								
melo	11,04	7,49	11,85	5,27	6,45	5,25	0,78	48,13
pero	9,12	8,00	8,50	2,41	1,28	42,52	0,90	72,73
pesco	16,80	21,48	31,67	36,08	46,49	28,55	5,50	186,57
mandorlo	4,32	5,13	33,51	5,00	7,48	0,15	2,30	57,89
nocciolo	1.534,16	2.553,56	5.211,11	2.789,20	1.630,61	1.494,41	1.109,84	16.322,89
Vivai	2,58	0,86	14,94	8,87	2,05	0,12	46,00	75,42
CASTAGNETI DA FRUTTO	98,48	156,33	383,86	317,85	385,86	511,69	389,27	2.243,34
SUPERFICIE AGRICOLA UTILIZZATA	6.311,76	10.484,63	27.375,67	24.003,24	25.114,76	33.255,32	70.382,26	196.927,64
COLTURE BOSCHIVE	6.950,54	2.248,47	5.100,05	1.979,28	3.868,07	11.022,54	24.928,90	56.097,85
Pioppete	3,42	7,41	7,25	10,09	2,80	3,35	7,50	41,82
Boschi	6.947,12	2.241,06	5.092,80	1.969,19	3.865,27	11.019,19	24.921,40	56.056,03
SUPERFICIE AGRARIA NON UTILIZZATA	1.824,66	1.241,97	1.355,53	823,63	811,93	1.013,48	1.744,06	8.815,24
ALTRA SUPERFICIE	409,75	366,45	775,89	610,84	687,25	750,85	1.458,79	5.059,82
SUPERFICIE TOTALE	15.496,71	14.341,52	34.607,14	27.416,99	30.482,01	46.042,17	98.514,01	266.900,55

**segue TAV. 6 — Aziende e superficie delle principali coltivazioni per classe di superficie agricola utilizzata (SAU),
forma di utilizzazione dei terreni e zona altimetrica**

C - PIANURA - AZIENDE

FORME DI UTILIZZAZIONE DEI TERRENI E COLTIVAZIONI	CLASSI DI SUPERFICIE AGRICOLA UTILIZZATA (SAU) (ettari)							TOTALE
	Fino a 0,99	1,00 — 1,99	2,00 — 4,99	5,00 — 9,99	10,00 — 19,99	20,00 — 49,99	50,00 ed oltre	
SEMINATIVI	33	93	1.277	439	347	141	125	2.455
Cereali	16	74	967	381	312	133	123	2.006
di cui:								
frumento	13	64	852	354	289	129	122	1.823
granoturco	1	1	16	21	15	9	15	78
riso	—	—	—	—	—	—	—	—
Patata	—	—	1	—	—	1	—	2
Barbabietola da zucchero	2	2	28	63	5	7	20	127
Piante industriali	—	—	4	4	6	2	9	25
di cui:								
tabacco	—	—	—	—	—	—	—	—
Ortive	13	18	194	207	119	41	38	630
-In piena aria	12	18	193	207	117	41	38	626
di cui: carciofo	—	3	35	18	22	7	8	93
fragola	—	—	2	3	1	—	—	6
pomodoro	5	5	65	133	44	12	14	278
-Protette	1	1	9	11	6	1	1	30
in serra	1	1	5	4	4	—	1	16
in tunnels, campane, ecc.	—	—	4	8	3	1	—	16
Fiori e piante ornamentali	—	—	1	5	—	—	—	6
di cui: in piena aria	—	—	1	4	—	—	—	5
in serra	—	—	—	1	—	—	—	1
Foraggiere avvicendate	5	12	234	134	145	77	83	690
PRATI PERMANENTI E PASCOLI	2	—	6	7	14	8	16	53
Prati permanenti	1	—	3	—	5	4	5	18
Pascoli	1	—	4	7	11	5	13	41
COLTIVAZIONI LEGNOSE AGRARIE	16	45	307	300	250	89	59	1.066
Vite	10	38	273	274	236	83	50	964
di cui per la produzione di:								
-Vini a denominazione di origine controllata (vini DOC)	—	—	1	8	4	—	1	14
-Altri vini (compresi i vini da tavola con indicazione geografica)	10	38	272	267	233	82	48	950
-Uva da tavola	1	1	3	3	3	1	3	15
Olivo	6	21	99	160	123	42	23	474
Agrumi	—	—	—	—	—	—	—	—
di cui:								
arancio	—	—	—	—	—	—	—	—
limone	—	—	—	—	—	—	—	—
Fruttiferi	8	10	47	44	41	20	12	182
di cui:								
melo	—	1	1	—	1	1	1	5
pero	1	1	3	2	1	1	—	9
pesco	6	7	39	39	38	17	10	156
mandorlo	—	—	1	—	1	2	—	4
nocciolo	—	—	—	—	—	—	—	—
Vivai	—	—	1	—	—	—	—	1
CASTAGNETI DA FRUTTO	—	—	—	—	—	1	—	1
SUPERFICIE AGRICOLA UTILIZZATA	38	99	1.301	442	349	142	128	2.499
COLTURE BOSCHIVE	4	2	2	21	38	25	32	124
Pioppete	—	—	—	—	—	—	—	—
Boschi	4	2	2	21	38	25	32	124
SUPERFICIE AGRARIA NON UTILIZZATA	1	5	40	18	35	24	26	149
ALTRA SUPERFICIE	18	53	370	362	304	127	119	1.353
SUPERFICIE TOTALE	40	99	1.301	442	349	142	128	2.501

**segue TAV. 6 — Aziende e superficie delle principali coltivazioni per classe di superficie agricola utilizzata (SAU),
forma di utilizzazione dei terreni e zona altimetrica**

C - PIANURA - SUPERFICIE INVESTITA (ettari)

FORME DI UTILIZZAZIONE DEI TERRENI E COLTIVAZIONI	CLASSI DI SUPERFICIE AGRICOLA UTILIZZATA (SAU) (ettari)							TOTALE
	Fino a 0,99	1,00 — 1,99	2,00 — 4,99	5,00 — 9,99	10,00 — 19,99	20,00 — 49,99	50,00 ed oltre	
SEMINATIVI	13,26	132,66	3.727,01	2.947,15	4.144,07	3.900,84	14.735,77	29.600,76
Cereali	5,35	99,64	2.654,16	1.781,86	2.865,98	2.578,89	9.571,18	19.557,06
di cui:								
frumento	3,91	86,58	2.314,63	1.556,99	2.375,98	2.232,09	8.295,08	16.865,26
granoturco	0,01	0,90	27,85	29,15	46,80	30,10	532,20	667,01
riso	—	—	—	—	—	—	—	—
Patata	—	—	0,30	—	—	3,50	—	3,80
Barbabetola da zucchero	0,94	2,40	45,81	113,38	12,10	69,30	430,00	673,93
Piante industriali	—	—	8,97	10,32	12,70	6,00	152,00	189,99
di cui:								
tabacco	—	—	—	—	—	—	—	—
Ortive	3,99	14,41	317,78	480,53	310,35	196,81	417,20	1.741,07
-In piena aria	3,49	14,06	312,74	471,48	307,69	194,81	417,15	1.721,42
di cui: carciofo	—	3,30	46,41	28,79	44,10	16,50	25,50	164,60
fragola	—	—	0,80	1,60	1,50	—	—	3,90
pomodoro	2,57	3,54	89,94	204,19	124,07	58,25	144,50	627,06
-Protette	0,50	0,35	5,04	9,05	2,66	2,00	0,05	19,85
in serra	0,50	0,35	2,64	1,70	1,14	—	0,05	6,38
in tunnels, campane, ecc.	—	—	2,40	7,35	1,52	2,00	—	13,27
Fiori e piante ornamentali	—	—	0,29	3,36	—	—	—	3,65
di cui: in piena aria	—	—	0,25	2,46	—	—	—	2,71
in serra	—	—	—	0,40	—	—	—	0,40
Foraggiere avvicendate	1,79	13,53	627,53	477,80	911,55	1.028,71	4.066,79	7.127,70
PRATI PERMANENTI E PASCOLI	0,54	—	17,27	26,23	86,05	85,00	884,50	1.099,59
Prati permanenti	0,04	—	6,90	—	20,87	40,00	248,00	315,81
Pascoli	0,50	—	10,37	26,23	65,18	45,00	636,50	783,78
COLTIVAZIONI LEGNOSE AGRARIE	6,84	29,25	250,83	273,63	372,32	170,04	433,88	1.536,79
Vite	3,70	22,65	186,55	161,34	253,00	111,38	222,93	961,55
di cui per la produzione di:								
-Vini a denominazione di origine controllata (vini DOC)	—	—	2,00	13,50	8,90	—	30,00	54,40
-Altri vini (compresi i vini da tavola con indicazione geografica)	3,60	22,15	183,10	146,84	240,80	108,38	168,93	873,80
-Uva da tavola	0,10	0,50	1,45	1,00	3,30	3,00	24,00	33,35
Olivo	0,75	5,03	21,08	45,84	48,88	21,78	85,12	228,48
Agrumi	—	—	—	—	—	—	—	—
di cui:								
arancio	—	—	—	—	—	—	—	—
limone	—	—	—	—	—	—	—	—
Fruttiferi	2,39	1,57	41,20	66,45	70,44	36,88	125,83	344,76
di cui:								
melo	—	0,10	0,20	—	0,10	2,00	9,00	11,40
pero	0,07	0,10	0,45	0,80	0,10	7,00	—	8,52
pesco	2,05	0,82	38,99	62,64	69,60	25,21	108,60	307,91
mandorlo	—	—	0,05	—	0,02	0,20	—	0,27
nocciolo	—	—	—	—	—	—	—	—
Vivai	—	—	2,00	—	—	—	—	2,00
CASTAGNETI DA FRUTTO	—	—	—	—	—	5,50	—	5,50
SUPERFICIE AGRICOLA UTILIZZATA	20,64	161,91	3.995,11	3.247,01	4.602,44	4.161,38	16.054,15	32.242,64
COLTURE BOSCHIVE	79,70	2,50	3,54	27,11	149,13	171,50	2.628,68	3.062,16
Pioppete	—	—	—	—	—	—	—	—
Boschi	79,70	2,50	3,54	27,11	149,13	171,50	2.628,68	3.062,16
SUPERFICIE AGRARIA NON UTILIZZATA	1,00	1,50	25,27	14,69	46,32	86,30	270,80	445,88
ALTRA SUPERFICIE	6,53	11,21	104,56	183,02	181,82	188,16	554,37	1.229,47
SUPERFICIE TOTALE	107,87	177,12	4.128,48	3.471,83	4.979,51	4.607,34	19.508,00	36.960,15

TAV. 7 — Aziende che praticano l'irrigazione e relativa superficie irrigata, per classe di superficie totale, classe di superficie agricola utilizzata (SAU), forma di conduzione e zona altimetrica

A - TOTALE

CLASSI DI SUPERFICIE TOTALE Ettari CLASSI DI SUPERFICIE AGRICOLA UTILIZZATA Ettari FORME DI CONDUZIONE	AZIENDE	SUPERFICIE (ettari)					SUPERFICIE IRRIGATA (ettari)
		Agricola utilizzata (SAU)	Pioppete	Boschi	Altra	TOTALE	
PER CLASSE DI SUPERFICIE TOTALE							
Fino a 0,49	245	63,97	—	0,72	6,35	71,04	34,43
0,50 - 0,99	410	246,89	0,13	5,11	37,03	289,16	101,60
1,00 - 1,99	545	667,65	—	18,80	76,49	762,94	230,14
2,00 - 2,99	410	859,90	—	33,21	77,20	970,31	268,79
3,00 - 4,99	694	2.375,70	0,10	65,14	184,36	2.625,30	753,87
5,00 - 9,99	912	5.937,16	1,00	193,80	370,85	6.502,81	1.777,97
10,00 -19,99	600	7.420,70	0,40	393,03	441,44	8.255,57	2.046,30
20,00 -29,99	222	4.775,71	0,50	331,23	261,97	5.369,41	1.288,31
30,00 -49,99	185	6.068,63	—	583,15	338,28	6.990,06	1.434,95
50,00 -99,99	169	10.044,25	3,10	1.108,04	473,52	11.628,91	2.309,58
100,00 e oltre	184	38.586,57	7,00	13.826,66	1.653,86	54.074,09	6.233,42
PER CLASSE DI SUPERFICIE AGRICOLA UTILIZZATA							
Fino a 0,49	370	108,56	—	15,22	46,34	170,12	52,82
0,50 - 0,99	413	296,57	0,13	19,72	57,80	374,22	120,93
1,00 - 1,99	575	814,65	—	54,09	123,98	992,72	264,07
2,00 - 2,99	409	992,05	—	48,54	85,72	1.126,31	308,00
3,00 - 4,99	674	2.572,47	0,10	89,79	183,46	2.845,82	828,46
5,00 - 9,99	891	6.386,56	1,50	270,87	415,10	7.074,03	1.867,85
10,00 -19,99	551	7.483,85	0,40	548,02	466,61	8.498,88	2.041,17
20,00 -29,99	225	5.479,97	—	482,56	238,42	6.200,95	1.387,05
30,00 -49,99	164	6.357,85	2,60	774,55	386,68	7.521,68	1.556,80
50,00 -99,99	149	10.359,92	0,50	2.054,39	534,22	12.949,03	2.339,80
100,00 e oltre	155	36.194,68	7,00	12.201,14	1.383,02	49.785,84	5.712,41
PER FORMA DI CONDUZIONE							
CONDUZIONE DIRETTA DEL COLTIVATORE	4.203	52.793,89	5,23	8.097,45	2.933,97	63.830,54	12.101,80
-Con solo manodopera familiare	3.071	21.139,93	1,50	1.664,44	1.279,05	24.084,92	5.163,65
-Con manodopera familiare prevalente	859	13.805,32	0,63	1.107,48	622,73	15.536,16	3.218,30
-Con manodopera extrafamiliare prevalente	273	17.848,64	3,10	5.325,53	1.032,19	24.209,46	3.719,85
CONDUZIONE CON SALARIATI E/O COMPARTICIPANTI (in economia)	219	22.276,62	7,00	8.178,40	861,22	31.323,24	3.895,32
CONDUZIONE A COLONIA PARZIARIA APPODERATA (mezzadria)	131	1.756,89	—	224,57	108,43	2.089,89	403,98
ALTRA FORMA DI CONDUZIONE	23	219,73	—	58,47	17,73	295,93	78,26
TOTALE	4.576	77.047,13	12,23	16.558,89	3.921,35	97.539,60	16.479,36

segue TAV. 7 — **Aziende che praticano l'irrigazione e relativa superficie irrigata, per classe di superficie totale, classe di superficie agricola utilizzata (SAU), forma di conduzione e zona altimetrica**

B - COLLINA

CLASSI DI SUPERFICIE TOTALE Ettari CLASSI DI SUPERFICIE AGRICOLA UTILIZZATA Ettari FORME DI CONDUZIONE	AZIENDE	SUPERFICIE (ettari)					SUPERFICIE IRRIGATA (ettari)
		Agricola utilizzata (SAU)	Pioppete	Boschi	Altra	TOTALE	
PER CLASSE DI SUPERFICIE TOTALE							
Fino a 0,49	242	63,41	—	0,72	5,94	70,07	34,10
0,50 - 0,99	404	243,05	0,13	5,11	36,65	284,94	98,53
1,00 - 1,99	539	659,36	—	18,80	76,09	754,25	223,35
2,00 - 2,99	356	742,78	—	33,21	70,15	846,14	196,56
3,00 - 4,99	564	1.909,54	0,10	65,14	155,87	2.130,65	500,28
5,00 - 9,99	691	4.353,28	1,00	187,89	270,36	4.812,53	1.239,33
10,00 -19,99	500	6.161,23	0,40	388,83	379,42	6.929,88	1.745,26
20,00 -29,99	193	4.100,53	0,50	321,13	236,12	4.658,28	1.111,98
30,00 -49,99	166	5.365,55	—	577,15	305,79	6.248,49	1.343,04
50,00 -99,99	143	8.311,25	3,10	1.077,54	390,22	9.782,11	1.949,48
100,00 e oltre	146	31.026,46	7,00	11.921,33	1.357,01	44.311,80	4.709,42
PER CLASSE DI SUPERFICIE AGRICOLA UTILIZZATA							
Fino a 0,49	366	107,60	—	15,22	45,83	168,65	52,29
0,50 - 0,99	408	293,13	0,13	19,72	57,52	370,50	118,06
1,00 - 1,99	557	785,28	—	54,09	119,86	959,23	244,99
2,00 - 2,99	359	874,41	—	48,54	78,75	1.001,70	238,66
3,00 - 4,99	542	2.080,56	0,10	89,79	152,66	2.323,11	569,35
5,00 - 9,99	668	4.734,73	1,50	263,96	314,61	5.314,80	1.313,55
10,00 -19,99	461	6.306,68	0,40	539,52	406,84	7.253,44	1.765,21
20,00 -29,99	196	4.779,29	—	477,76	213,77	5.470,82	1.202,22
30,00 -49,99	147	5.713,27	2,60	768,55	356,69	6.841,11	1.478,89
50,00 -99,99	120	8.338,42	0,50	2.023,89	435,42	10.798,23	1.920,70
100,00 e oltre	120	28.923,07	7,00	10.295,81	1.101,67	40.327,55	4.247,41
PER FORMA DI CONDUZIONE							
CONDUZIONE DIRETTA DEL COLTIVATORE	3.603	41.851,55	5,23	6.407,74	2.447,65	50.712,17	9.448,43
-Con solo manodopera familiare	2.948	19.766,51	1,50	1.650,98	1.215,39	22.634,38	4.879,15
-Con manodopera familiare prevalente	446	8.807,94	0,63	1.072,23	365,62	10.246,42	1.986,78
-Con manodopera extrafamiliare prevalente	209	13.277,10	3,10	3.684,53	866,64	17.831,37	2.582,50
CONDUZIONE CON SALARIATI E/O COMPARTECIPANTI (in economia)	190	19.119,39	7,00	7.906,07	710,11	27.742,57	3.226,52
CONDUZIONE A COLONIA PARZIARIA APPODERATA (mezzadria)	128	1.745,77	—	224,57	108,13	2.078,47	398,12
ALTRA FORMA DI CONDUZIONE	23	219,73	—	58,47	17,73	295,93	78,26
TOTALE	3.944	62.936,44	12,23	14.596,85	3.283,62	80.829,14	13.151,33

segue TAV. 7 — **Aziende che praticano l'irrigazione e relativa superficie irrigata, per classe di superficie totale, classe di superficie agricola utilizzata (SAU), forma di conduzione e zona altimetrica**

C - PIANURA

CLASSI DI SUPERFICIE TOTALE Ettari CLASSI DI SUPERFICIE AGRICOLA UTILIZZATA Ettari FORME DI CONDUZIONE	AZIENDE	SUPERFICIE (ettari)					SUPERFICIE IRRIGATA (ettari)
		Agricola utilizzata (SAU)	Pioppete	Boschi	Altra	TOTALE	
PER CLASSE DI SUPERFICIE TOTALE							
Fino a 0,49	3	0,56	—	—	0,41	0,97	0,33
0,50 - 0,99	6	3,84	—	—	0,38	4,22	3,07
1,00 - 1,99	6	8,29	—	—	0,40	8,69	6,79
2,00 - 2,99	54	117,12	—	—	7,05	124,17	72,23
3,00 - 4,99	130	466,16	—	—	28,49	494,65	253,59
5,00 - 9,99	221	1.583,88	—	5,91	100,49	1.690,28	538,64
10,00 -19,99	100	1.259,47	—	4,20	62,02	1.325,69	301,04
20,00 -29,99	29	675,18	—	10,10	25,85	711,13	176,33
30,00 -49,99	19	703,08	—	6,00	32,49	741,57	91,91
50,00 -99,99	26	1.733,00	—	30,50	83,30	1.846,80	360,10
100,00 e oltre	38	7.560,11	—	1.905,33	296,85	9.762,29	1.524,00
PER CLASSE DI SUPERFICIE AGRICOLA UTILIZZATA							
Fino a 0,49	4	0,96	—	—	0,51	1,47	0,53
0,50 - 0,99	5	3,44	—	—	0,28	3,72	2,87
1,00 - 1,99	18	29,37	—	—	4,12	33,49	19,08
2,00 - 2,99	50	117,64	—	—	6,97	124,61	69,34
3,00 - 4,99	132	491,91	—	—	30,80	522,71	259,11
5,00 - 9,99	223	1.651,83	—	6,91	100,49	1.759,23	554,30
10,00 -19,99	90	1.177,17	—	8,50	59,77	1.245,44	275,96
20,00 -29,99	29	700,68	—	4,80	24,65	730,13	184,83
30,00 -49,99	17	644,58	—	6,00	29,99	680,57	77,91
50,00 -99,99	29	2.021,50	—	30,50	98,80	2.150,80	419,10
100,00 e oltre	35	7.271,61	—	1.905,33	281,35	9.458,29	1.465,00
PER FORMA DI CONDUZIONE							
CONDUZIONE DIRETTA DEL COLTIVATORE	600	10.942,34	—	1.689,71	486,32	13.118,37	2.653,37
-Con solo manodopera familiare	123	1.373,42	—	13,46	63,66	1.450,54	284,50
-Con manodopera familiare prevalente	413	4.997,38	—	35,25	257,11	5.289,74	1.231,52
-Con manodopera extrafamiliare prevalente	64	4.571,54	—	1.641,00	165,55	6.378,09	1.137,35
CONDUZIONE CON SALARIATI E/O COMPARTECIPANTI (in economia)	29	3.157,23	—	272,33	151,11	3.580,67	668,80
CONDUZIONE A COLONIA PARZIARIA APPODERATA (mezzadria)	3	11,12	—	—	0,30	11,42	5,86
ALTRA FORMA DI CONDUZIONE	—	—	—	—	—	—	—
TOTALE	632	14.110,69	—	1.962,04	637,73	16.710,46	3.328,03

TAV. 8 — Aziende che praticano l'irrigazione secondo il tipo di approvvigionamento dell'acqua irrigua, per classe di superficie totale, classe di superficie agricola utilizzata (SAU), forma di conduzione e zona altimetrica

CLASSI DI SUPERFICIE TOTALE Ettari CLASSI DI SUPERFICIE AGRICOLA UTILIZZATA Ettari FORME DI CONDUZIONE ZONE ALTIMETRICHE	APPROVVIGIONAMENTO DI ACQUA IRRIGUA							
	In forma indipendente				In forma dipendente			
	TOTALE	da corsi d'acqua superficiali	da laghi naturali e laghetti artif.	superficie irrigata (ettari)	TOTALE	da consorzi di irrigazione	da altre aziende agricole	superficie irrigata (ettari)
PER CLASSE DI SUPERFICIE TOTALE								
Fino a 0,49	233	85	5	33,10	12	11	1	1,33
0,50 - 0,99	379	132	7	97,01	35	29	3	5,99
1,00 - 1,99	494	162	12	207,61	57	53	3	29,07
2,00 - 2,99	354	130	17	226,49	65	59	3	50,72
3,00 - 4,99	585	195	21	575,86	119	106	9	195,15
5,00 - 9,99	804	218	44	1.559,48	129	121	2	279,53
10,00 -19,99	549	147	21	1.790,31	63	61	1	293,36
20,00 -29,99	210	58	11	1.220,32	17	16	1	104,59
30,00 -49,99	170	47	12	1.340,45	18	18	—	127,18
50,00 -99,99	155	68	4	2.145,34	19	18	—	240,24
100,00 e oltre	171	80	23	5.737,56	24	24	—	1.056,86
PER CLASSE DI SUPERFICIE AGRICOLA UTILIZZATA								
Fino a 0,49	350	111	9	50,73	21	15	3	2,33
0,50 - 0,99	383	142	5	115,04	33	32	1	7,05
1,00 - 1,99	518	174	18	236,76	66	59	4	36,97
2,00 - 2,99	361	136	15	268,13	55	51	3	45,19
3,00 - 4,99	556	175	19	639,42	131	118	8	221,25
5,00 - 9,99	793	210	45	1.653,24	116	109	2	263,66
10,00 -19,99	501	130	21	1.777,39	62	60	1	298,15
20,00 -29,99	210	70	12	1.313,91	21	20	1	125,14
30,00 -49,99	152	49	8	1.456,30	14	13	—	127,68
50,00 -99,99	135	58	5	2.112,06	20	20	—	315,74
100,00 e oltre	145	67	20	5.310,55	19	19	—	940,86
PER FORMA DI CONDUZIONE								
CONDUZIONE DIRETTA DEL COLTIVATORE	3.770	1.187	147	11.131,44	505	465	22	1.522,43
-Con solo manodopera familiare	2.757	889	110	4.699,28	359	335	12	549,25
-Con manodopera familiare prevalente	773	207	20	2.942,09	102	94	5	375,17
-Con manodopera extrafamiliare prevalente	240	91	17	3.490,07	44	36	5	598,01
CONDUZIONE CON SALARIATI E/O COMPARTICIPANTI (in economia)	196	76	19	3.383,92	33	32	1	768,62
CONDUZIONE A COLONIA PARZIARIA APPODERATA (mezzadria)	118	47	10	358,29	17	16	—	74,59
ALTRA FORMA DI CONDUZIONE	20	12	1	59,88	3	3	—	18,38
PER ZONA ALTIMETRICA								
Montagna	—	—	—	—	—	—	—	—
Collina	3.587	1.198	166	12.114,20	426	395	14	1.706,76
Pianura	517	124	11	2.819,33	132	121	9	677,26
TOTALE	4.104	1.322	177	14.933,53	558	516	23	2.384,02

TAV. 9 — Aziende che praticano l'irrigazione secondo il sistema di irrigazione; superficie delle principali coltivazioni irrigate e aziende che praticano la fertirrigazione per classe di superficie totale, classe di superficie agricola utilizzata (SAU), forma di conduzione e zona altimetrica

CLASSI DI SUPERFICIE TOTALE Ettari CLASSI DI SUPERFICIE AGRICOLA UTILIZZATA Ettari FORME DI CONDUZIONE ZONE ALTIMETRICHE	SISTEMA DI IRRIGAZIONE					PRINCIPALI COLTIVAZIONI IRRIGATE (ettari)				AZIENDE CHE PRATICANO LA FERTIRRI- GAZIONE
	TOTALE	Aspersione (a pioggia)	Sommer- sione	Scorrimento superficiale ed infiltrazione laterale	Altri sistemi	Granoturco da granella	Ortive	Foraggiere avvicendate	Fruttiferi	
PER CLASSE DI SUPERFICIE TOTALE										
Fino a 0,49	245	45	5	195	4	4,63	20,52	2,70	5,48	—
0,50 - 0,99	410	123	18	271	13	11,82	64,89	9,88	11,25	3
1,00 - 1,99	545	171	14	365	17	27,47	184,66	38,33	35,53	2
2,00 - 2,99	410	169	6	239	13	30,32	156,10	50,53	15,18	3
3,00 - 4,99	694	362	16	327	22	94,40	409,69	183,02	51,82	6
5,00 - 9,99	912	625	14	271	50	163,08	659,86	586,47	177,29	9
10,00 - 19,99	600	459	7	146	15	262,59	415,02	1.203,70	111,26	5
20,00 - 29,99	222	180	1	46	4	132,60	187,05	806,58	31,10	1
30,00 - 49,99	185	151	2	37	6	254,09	81,25	683,13	70,20	2
50,00 - 99,99	169	138	2	36	6	366,43	240,70	1.256,56	40,00	4
100,00 e oltre	184	154	2	36	9	1.979,55	339,50	2.851,96	108,00	4
PER CLASSE DI SUPERFICIE AGRICOLA UTILIZZATA										
Fino a 0,49	370	87	16	268	8	6,74	33,24	4,03	7,68	3
0,50 - 0,99	413	119	15	282	10	11,91	101,25	14,41	12,29	1
1,00 - 1,99	575	196	13	376	19	34,22	187,65	44,06	39,24	1
2,00 - 2,99	409	167	11	235	13	36,85	185,72	66,16	19,18	3
3,00 - 4,99	674	380	6	292	29	88,40	382,90	230,97	72,92	6
5,00 - 9,99	891	628	14	247	45	192,28	659,56	652,79	167,44	12
10,00 - 19,99	551	433	5	125	11	280,51	375,82	1.231,18	99,66	2
20,00 - 29,99	225	178	2	52	7	131,29	198,85	847,96	29,40	3
30,00 - 49,99	164	135	1	32	3	306,89	60,15	816,70	61,30	1
50,00 - 99,99	149	128	2	27	6	403,34	262,60	1.099,64	72,00	4
100,00 e oltre	155	126	2	33	8	1.834,55	311,50	2.664,96	76,00	3
PER FORMA DI CONDUZIONE										
CONDUZIONE DIRETTA DEL COLTIVATORE	4.203	2.320	83	1.840	152	2.172,13	2.447,25	5.573,43	579,21	39
-Con solo manodopera familiare	3.071	1.498	70	1.503	113	639,71	954,29	2.881,38	305,67	22
-Con manodopera familiare prevalente	859	630	9	247	24	445,40	1.087,71	1.502,00	121,16	10
-Con manodopera extrafamiliare prevalente	273	192	4	90	15	1.087,02	405,25	1.190,05	152,38	7
CONDUZIONE CON SALARIATI E/O COMPARTICIPANTI (in economia)	219	173	1	54	5	1.075,54	290,16	1.749,61	72,65	—
CONDUZIONE A COLONIA PARZIARIA APPODERATA (mezzadria)	131	78	3	58	1	74,07	15,62	311,01	1,35	—
ALTRA FORMA DI CONDUZIONE	23	6	—	17	1	5,24	6,21	38,81	3,90	—
PER ZONA ALTIMETRICA										
Montagna	—	—	—	—	—	—	—	—	—	—
Collina	3.944	2.013	83	1.900	146	2.780,24	1.207,88	6.942,69	521,81	34
Pianura	632	564	4	69	13	546,74	1.551,36	730,17	135,30	5
TOTALE	4.576	2.577	87	1.969	159	3.326,98	2.759,24	7.672,86	657,11	39

TAV. 10 — Aziende con allevamenti per specie di bestiame, forma di conduzione, classe di superficie totale e zona altimetrica**A - TOTALE - AZIENDE**

FORME DI CONDUZIONE CLASSI DI SUPERFICIE TOTALE Ettari	TOTALE DELLE AZIENDE CON ALLEVAMENTI	BOVINI	OVINI	CAPRINI	EQUINI	SUINI	ALLEVAMENTI AVICOLI
CONDUZIONE DIRETTA DEL COLTIVATORE	10.777	1.903	1.588	362	772	4.456	8.707
-Con solo manodopera familiare	9.304	1.602	1.348	281	598	3.869	7.476
Senza terreno agrario	74	5	50	5	4	6	15
fino a 0,49	753	10	15	14	8	196	670
0,50 - 0,99	1.131	23	35	21	16	362	1.014
1,00 - 1,99	1.728	92	93	41	41	644	1.506
2,00 - 2,99	1.131	98	96	29	49	483	950
3,00 - 4,99	1.442	221	158	42	102	613	1.193
5,00 - 9,99	1.419	432	274	50	136	684	1.048
10,00 - 19,99	921	392	268	39	98	513	647
20,00 - 29,99	288	134	140	17	41	163	184
30,00 - 49,99	237	122	111	12	53	127	147
50,00 - 99,99	145	52	87	7	39	63	87
100,00 e oltre	35	21	21	4	11	15	15
-Con manodopera familiare prevalente	1.197	199	186	65	101	484	1.039
Senza terreno agrario	8	1	5	1	1	2	2
fino a 0,49	10	—	2	1	—	3	9
0,50 - 0,99	29	—	1	2	1	9	27
1,00 - 1,99	70	6	1	2	2	21	62
2,00 - 2,99	106	2	4	3	1	40	94
3,00 - 4,99	197	15	17	5	7	54	176
5,00 - 9,99	313	41	36	16	12	126	286
10,00 - 19,99	241	42	41	21	16	113	219
20,00 - 29,99	71	23	17	5	8	35	63
30,00 - 49,99	55	23	19	3	13	27	36
50,00 - 99,99	59	25	23	5	26	35	42
100,00 e oltre	38	21	20	1	14	19	23
-Con manodopera extrafamiliare prevalente	276	102	54	16	73	103	192
Senza terreno agrario	—	—	—	—	—	—	—
fino a 0,49	1	—	—	—	—	—	1
0,50 - 0,99	5	—	—	—	—	—	5
1,00 - 1,99	16	1	—	—	2	6	15
2,00 - 2,99	13	1	—	—	—	2	12
3,00 - 4,99	23	2	1	—	2	5	20
5,00 - 9,99	34	6	4	—	3	13	25
10,00 - 19,99	22	9	5	1	4	14	15
20,00 - 29,99	21	7	4	4	2	12	17
30,00 - 49,99	23	10	6	2	7	11	18
50,00 - 99,99	44	18	11	3	13	16	29
100,00 e oltre	74	48	23	6	40	24	35
CONDUZIONE CON SALARIATI E/O COMPARTICIPANTI (in economia)	244	119	45	6	54	115	133
Senza terreno agrario	2	—	1	—	—	—	1
fino a 0,49	3	—	—	—	—	1	2
0,50 - 0,99	7	1	—	—	—	3	5
1,00 - 1,99	10	1	—	—	1	4	8
2,00 - 2,99	12	1	—	1	—	6	8
3,00 - 4,99	11	2	—	—	—	7	7
5,00 - 9,99	32	11	—	1	4	18	23
10,00 - 19,99	20	7	2	1	3	10	13
20,00 - 29,99	24	12	5	—	—	10	18
30,00 - 49,99	23	13	5	—	5	12	17
50,00 - 99,99	22	11	4	1	7	14	10
100,00 e oltre	78	60	28	2	34	30	21
CONDUZIONE A COLONIA PARZIARIA APPODERATA (mezzadria) ED ALTRA FORMA DI CONDUZIONE	437	305	91	15	14	302	337
Senza terreno agrario	—	—	—	—	—	—	—
fino a 0,49	6	—	1	—	—	1	5
0,50 - 0,99	3	—	—	—	—	1	3
1,00 - 1,99	15	3	—	—	—	10	11
2,00 - 2,99	18	8	—	—	1	7	15
3,00 - 4,99	50	29	1	2	3	30	36
5,00 - 9,99	108	68	11	4	1	73	79
10,00 - 19,99	122	98	30	5	4	84	97
20,00 - 29,99	59	52	18	3	4	49	49
30,00 - 49,99	38	31	20	1	—	30	28
50,00 - 99,99	16	14	9	—	—	16	14
100,00 e oltre	2	2	1	—	1	1	—
TOTALE	11.458	2.327	1.724	383	840	4.873	9.177
Senza terreno agrario	84	6	56	6	5	8	18
fino a 0,49	773	10	18	15	8	201	687
0,50 - 0,99	1.175	24	36	23	17	375	1.054
1,00 - 1,99	1.839	103	94	43	46	685	1.602
2,00 - 2,99	1.280	110	100	33	51	538	1.079
3,00 - 4,99	1.723	269	177	49	114	709	1.432
5,00 - 9,99	1.906	558	325	71	156	914	1.461
10,00 - 19,99	1.326	548	346	67	125	734	991
20,00 - 29,99	463	228	184	29	55	269	331
30,00 - 49,99	378	199	161	18	78	207	246
50,00 - 99,99	286	120	134	16	85	144	182
100,00 e oltre	227	152	93	13	100	89	94

**segue TAV. 10 — Aziende con allevamenti per specie di bestiame, forma di conduzione,
classe di superficie totale e zona altimetrica**

A - TOTALE - CAPI

FORME DI CONDUZIONE CLASSI DI SUPERFICIE TOTALE Ettari	BOVINI	OVINI	CAPRINI	EQUINI	SUINI	ALLEVAMENTI AVICOLI
CONDUZIONE DIRETTA DEL COLTIVATORE	33.201	186.789	3.331	4.853	28.145	254.233
-Con solo manodopera familiare	20.676	139.227	2.567	3.567	14.760	202.902
Senza terreno agrario	97	13.223	432	17	39	289
fino a 0,49	27	1.173	36	10	284	9.951
0,50 - 0,99	111	967	57	34	642	18.313
1,00 - 1,99	501	2.801	178	611	1.389	32.091
2,00 - 2,99	596	4.250	155	76	1.172	15.213
3,00 - 4,99	1.557	8.890	351	224	2.843	36.916
5,00 - 9,99	3.830	16.680	526	308	3.567	51.620
10,00 - 19,99	5.621	25.219	422	335	3.107	24.095
20,00 - 29,99	2.425	18.497	174	173	805	5.380
30,00 - 49,99	3.180	16.566	37	342	404	4.875
50,00 - 99,99	1.753	20.724	117	1.378	350	3.252
100,00 e oltre	978	10.237	82	59	178	907
-Con manodopera familiare prevalente	5.308	30.906	297	502	7.956	32.459
Senza terreno agrario	14	1.665	3	30	7	110
fino a 0,49	—	4	1	—	3	210
0,50 - 0,99	—	10	5	1	9	487
1,00 - 1,99	279	500	7	21	112	960
2,00 - 2,99	25	36	9	1	89	1.787
3,00 - 4,99	162	616	34	11	123	3.553
5,00 - 9,99	494	3.038	36	25	3.278	12.694
10,00 - 19,99	615	4.934	71	44	1.091	6.182
20,00 - 29,99	667	1.921	17	28	201	2.134
30,00 - 49,99	755	2.901	18	46	1.461	1.406
50,00 - 99,99	1.065	6.710	34	139	1.365	1.798
100,00 e oltre	1.232	8.571	62	156	217	1.158
-Con manodopera extrafamiliare prevalente	7.217	16.656	467	784	5.429	18.872
Senza terreno agrario	—	—	—	—	—	—
fino a 0,49	—	—	—	—	—	7
0,50 - 0,99	—	—	—	—	—	42
1,00 - 1,99	3	—	—	3	11	259
2,00 - 2,99	8	—	—	—	3	205
3,00 - 4,99	111	9	—	4	9	13.337
5,00 - 9,99	84	69	—	14	235	594
10,00 - 19,99	96	479	10	11	1.616	523
20,00 - 29,99	87	395	15	29	93	528
30,00 - 49,99	462	611	8	40	129	469
50,00 - 99,99	942	3.100	25	99	92	1.165
100,00 e oltre	5.424	11.993	409	584	3.241	1.743
CONDUZIONE CON SALARIATI E/O COMPARTICIPANTI (in economia)	10.227	12.970	61	624	7.382	47.930
Senza terreno agrario	—	415	—	—	—	18.000
fino a 0,49	—	—	—	—	1	18
0,50 - 0,99	24	—	—	—	4	77
1,00 - 1,99	2	—	—	1	8	227
2,00 - 2,99	4	—	1	—	228	259
3,00 - 4,99	13	—	—	—	412	142
5,00 - 9,99	183	—	9	10	1.957	10.096
10,00 - 19,99	144	58	6	27	34	16.321
20,00 - 29,99	265	535	—	—	75	623
30,00 - 49,99	386	599	—	39	71	781
50,00 - 99,99	511	661	10	76	1.973	351
100,00 e oltre	8.695	10.702	35	471	2.619	1.035
CONDUZIONE A COLONIA PARZIARIA APPODERATA (mezzadria) ED ALTRA FORMA DI CONDUZIONE	3.234	5.601	61	28	1.145	9.751
Senza terreno agrario	—	—	—	—	—	—
fino a 0,49	—	30	—	—	2	76
0,50 - 0,99	—	—	—	—	1	26
1,00 - 1,99	8	—	—	—	17	184
2,00 - 2,99	32	—	—	1	15	318
3,00 - 4,99	151	10	3	3	79	719
5,00 - 9,99	483	222	9	1	202	1.961
10,00 - 19,99	1.126	1.238	42	5	307	3.248
20,00 - 29,99	667	876	5	8	241	1.538
30,00 - 49,99	552	1.753	2	—	211	1.271
50,00 - 99,99	192	1.272	—	—	68	410
100,00 e oltre	23	200	—	10	2	—
TOTALE	46.662	205.360	3.453	5.505	36.672	311.914
Senza terreno agrario	111	15.303	435	47	46	18.399
fino a 0,49	27	1.207	37	10	270	10.262
0,50 - 0,99	135	977	62	35	656	18.945
1,00 - 1,99	793	3.301	185	636	1.537	33.721
2,00 - 2,99	665	4.286	165	78	1.507	17.782
3,00 - 4,99	1.994	9.525	388	242	3.466	54.667
5,00 - 9,99	5.074	20.009	580	358	9.239	76.965
10,00 - 19,99	7.602	31.928	551	422	6.155	50.349
20,00 - 29,99	4.111	22.224	211	238	1.415	10.203
30,00 - 49,99	5.335	22.430	65	467	2.276	8.802
50,00 - 99,99	4.463	32.467	186	1.692	3.848	6.976
100,00 e oltre	16.352	41.703	588	1.280	6.257	4.843

segue TAV. 10 — Aziende con allevamenti per specie di bestiame, forma di conduzione, classe di superficie totale e zona altimetrica

B - COLLINA - AZIENDE

FORME DI CONDUZIONE CLASSI DI SUPERFICIE TOTALE Ettari	TOTALE DELLE AZIENDE CON ALLEVAMENTI	BOVINI	OVINI	CAPRINI	EQUINI	SUINI	ALLEVAMENTI AVICOLI
CONDUZIONE DIRETTA DEL COLTIVATORE	9.894	1.793	1.449	279	688	4.119	7.882
-Con solo manodopera familiare	9.024	1.566	1.298	250	572	3.757	7.217
Senza terreno agrario	66	4	43	3	3	4	14
fino a 0,49	753	10	15	14	8	196	670
0,50 - 0,99	1.129	23	34	21	15	362	1.012
1,00 - 1,99	1.719	92	93	40	41	643	1.497
2,00 - 2,99	1.113	97	92	27	49	479	932
3,00 - 4,99	1.396	219	151	39	98	603	1.150
5,00 - 9,99	1.365	429	265	47	133	665	998
10,00 - 19,99	828	381	260	29	89	472	558
20,00 - 29,99	270	127	136	11	40	146	166
30,00 - 49,99	220	115	109	10	50	116	130
50,00 - 99,99	132	48	80	6	36	56	77
100,00 e oltre	33	21	20	3	10	15	13
-Con manodopera familiare prevalente	637	138	110	21	59	276	508
Senza terreno agrario	7	—	5	1	—	1	1
fino a 0,49	9	—	1	1	—	3	8
0,50 - 0,99	28	—	1	2	1	8	26
1,00 - 1,99	66	5	1	1	1	21	58
2,00 - 2,99	72	—	2	—	—	30	61
3,00 - 4,99	111	14	7	1	2	35	93
5,00 - 9,99	113	29	16	4	7	54	94
10,00 - 19,99	76	19	17	3	6	39	64
20,00 - 29,99	40	16	8	1	3	20	35
30,00 - 49,99	41	17	17	2	9	20	24
50,00 - 99,99	48	24	21	4	21	30	31
100,00 e oltre	26	14	14	1	9	15	13
-Con manodopera extrafamiliare prevalente	233	89	41	8	57	86	157
Senza terreno agrario	—	—	—	—	—	—	—
fino a 0,49	1	—	—	—	—	—	1
0,50 - 0,99	5	—	—	—	—	—	5
1,00 - 1,99	16	1	—	—	2	6	15
2,00 - 2,99	13	1	—	—	—	2	12
3,00 - 4,99	21	2	1	—	2	4	18
5,00 - 9,99	29	6	3	—	3	10	21
10,00 - 19,99	20	8	4	1	4	13	13
20,00 - 29,99	16	7	3	2	2	9	13
30,00 - 49,99	21	8	4	1	5	9	16
50,00 - 99,99	34	18	9	1	9	14	23
100,00 e oltre	57	38	17	3	30	19	20
CONDUZIONE CON SALARIATI E/O COMPARTICIPANTI (in economia)	226	112	43	6	47	114	120
Senza terreno agrario	2	—	1	—	—	—	1
fino a 0,49	3	—	—	—	—	1	2
0,50 - 0,99	6	1	—	—	—	3	4
1,00 - 1,99	10	1	—	—	1	4	8
2,00 - 2,99	12	1	—	1	—	6	8
3,00 - 4,99	8	2	—	—	—	7	4
5,00 - 9,99	31	11	—	1	4	18	22
10,00 - 19,99	19	7	2	1	3	10	12
20,00 - 29,99	24	12	5	—	—	10	18
30,00 - 49,99	21	13	5	—	5	12	15
50,00 - 99,99	21	11	4	1	6	14	9
100,00 e oltre	69	53	26	2	28	29	17
CONDUZIONE A COLONIA PARZIARIA APPODERATA (mezzadria) ED ALTRA FORMA DI CONDUZIONE	430	305	91	15	14	299	330
Senza terreno agrario	—	—	—	—	—	—	—
fino a 0,49	5	—	1	—	—	1	4
0,50 - 0,99	3	—	—	—	—	1	3
1,00 - 1,99	15	3	—	—	—	10	11
2,00 - 2,99	18	8	—	—	1	7	15
3,00 - 4,99	49	29	1	2	3	30	35
5,00 - 9,99	105	68	11	4	1	70	76
10,00 - 19,99	122	98	30	5	4	84	97
20,00 - 29,99	58	52	18	3	4	49	48
30,00 - 49,99	37	31	20	1	—	30	27
50,00 - 99,99	16	14	9	—	—	16	14
100,00 e oltre	2	2	1	—	1	1	—
TOTALE	10.550	2.210	1.583	300	749	4.532	8.332
Senza terreno agrario	75	4	49	4	3	5	16
fino a 0,49	771	10	17	15	8	201	685
0,50 - 0,99	1.171	24	35	23	16	374	1.050
1,00 - 1,99	1.826	102	94	41	45	684	1.589
2,00 - 2,99	1.228	107	94	28	50	524	1.028
3,00 - 4,99	1.585	266	160	42	105	679	1.300
5,00 - 9,99	1.643	543	295	56	148	817	1.211
10,00 - 19,99	1.065	513	313	39	106	618	744
20,00 - 29,99	408	214	170	17	49	234	280
30,00 - 49,99	340	184	155	14	69	187	212
50,00 - 99,99	251	115	123	12	72	130	154
100,00 e oltre	187	128	78	9	78	79	63

segue TAV. 10 — Aziende con allevamenti per specie di bestiame, forma di conduzione,
classe di superficie totale e zona altimetrica

B - COLLINA - CAPI

FORME DI CONDUZIONE CLASSI DI SUPERFICIE TOTALE Ettari	BOVINI	OVINI	CAPRINI	EQUINI	SUINI	ALLEVAMENTI AVICOLI
CONDUZIONE DIRETTA DEL COLTIVATORE	29.635	162.872	2.822	4.178	26.760	226.792
-Con solo manodopera familiare	19.901	130.052	2.437	3.457	14.368	195.137
Senza terreno agrario	92	10.233	425	13	26	258
fino a 0,49	27	1.173	36	10	264	9.951
0,50 - 0,99	111	717	57	24	642	18.223
1,00 - 1,99	501	2.801	173	611	1.388	31.935
2,00 - 2,99	588	4.084	149	76	1.165	14.834
3,00 - 4,99	1.527	7.906	338	208	2.822	35.613
5,00 - 9,99	3.730	15.936	499	301	3.518	50.481
10,00 - 19,99	5.432	23.981	372	298	2.963	21.383
20,00 - 29,99	2.327	18.062	159	168	744	4.643
30,00 - 49,99	3.018	16.557	34	333	354	4.385
50,00 - 99,99	1.570	18.569	116	1.360	304	2.754
100,00 e oltre	978	10.033	79	55	178	677
-Con manodopera familiare prevalente	4.037	20.151	136	274	7.094	14.000
Senza terreno agrario	—	1.665	3	—	2	30
fino a 0,49	—	2	1	—	3	150
0,50 - 0,99	—	10	5	1	8	467
1,00 - 1,99	267	500	4	20	112	845
2,00 - 2,99	—	31	—	—	72	1.053
3,00 - 4,99	77	87	3	4	93	1.601
5,00 - 9,99	360	1.231	5	18	3.068	3.994
10,00 - 19,99	263	1.508	13	12	908	1.701
20,00 - 29,99	576	875	1	5	150	951
30,00 - 49,99	538	2.575	8	32	1.147	879
50,00 - 99,99	1.057	5.876	31	77	1.344	1.444
100,00 e oltre	899	5.791	62	105	187	885
-Con manodopera extrafamiliare prevalente	5.697	12.669	249	447	5.298	17.655
Senza terreno agrario	—	—	—	—	—	—
fino a 0,49	—	—	—	—	—	7
0,50 - 0,99	—	—	—	—	—	42
1,00 - 1,99	3	—	—	—	3	11
2,00 - 2,99	8	—	—	—	—	3
3,00 - 4,99	111	9	—	4	8	13.302
5,00 - 9,99	84	18	—	14	229	470
10,00 - 19,99	92	228	10	11	1.612	478
20,00 - 29,99	87	390	6	29	79	378
30,00 - 49,99	270	450	3	17	84	379
50,00 - 99,99	942	2.300	19	85	74	980
100,00 e oltre	4.100	9.274	211	284	3.198	1.155
CONDUZIONE CON SALARIATI E/O COMPARTICIPANTI (in economia)	9.646	12.796	61	597	7.381	47.420
Senza terreno agrario	—	415	—	—	—	18.000
fino a 0,49	—	—	—	—	1	18
0,50 - 0,99	24	—	—	—	4	54
1,00 - 1,99	2	—	—	1	8	227
2,00 - 2,99	4	—	1	—	—	259
3,00 - 4,99	13	—	—	—	412	97
5,00 - 9,99	183	—	9	10	1.957	10.081
10,00 - 19,99	144	58	6	27	34	16.306
20,00 - 29,99	265	535	—	—	75	623
30,00 - 49,99	386	599	—	39	71	721
50,00 - 99,99	511	661	10	74	1.973	345
100,00 e oltre	8.114	10.528	35	446	2.618	689
CONDUZIONE A COLONIA PARZIARIA APPODERATA (mezzadria) ED ALTRA FORMA DI CONDUZIONE	3.234	5.601	61	28	1.137	9.563
Senza terreno agrario	—	—	—	—	—	—
fino a 0,49	—	30	—	—	2	46
0,50 - 0,99	—	—	—	—	1	26
1,00 - 1,99	8	—	—	—	17	184
2,00 - 2,99	32	—	—	1	15	318
3,00 - 4,99	151	10	3	3	79	704
5,00 - 9,99	483	222	9	1	194	1.868
10,00 - 19,99	1.126	1.238	42	5	307	3.248
20,00 - 29,99	667	876	5	8	241	1.528
30,00 - 49,99	552	1.753	2	—	211	1.231
50,00 - 99,99	192	1.272	—	—	68	410
100,00 e oltre	23	200	—	10	2	—
TOTALE	42.515	181.269	2.944	4.803	35.278	283.775
Senza terreno agrario	92	12.313	428	13	28	18.288
fino a 0,49	27	1.205	37	10	270	10.172
0,50 - 0,99	135	727	62	25	655	18.812
1,00 - 1,99	781	3.301	177	635	1.536	33.450
2,00 - 2,99	632	4.115	150	77	1.483	16.669
3,00 - 4,99	1.879	8.012	344	219	3.414	51.317
5,00 - 9,99	4.840	17.407	522	344	8.966	66.894
10,00 - 19,99	7.057	27.013	443	353	5.824	43.116
20,00 - 29,99	3.922	20.738	171	210	1.289	8.123
30,00 - 49,99	4.764	21.934	47	421	1.867	7.595
50,00 - 99,99	4.272	28.678	176	1.596	3.763	5.933
100,00 e oltre	14.114	35.826	387	900	6.183	3.406

segue TAV. 10 — Aziende con allevamenti per specie di bestiame, forma di conduzione,
 classe di superficie totale e zona altimetrica

C - PIANURA - AZIENDE

FORME DI CONDUZIONE CLASSI DI SUPERFICIE TOTALE Ettari	TOTALE DELLE AZIENDE CON ALLEVAMENTI	BOVINI	OVINI	CAPRINI	EQUINI	SUINI	ALLEVAMENTI AVICOLI
CONDUZIONE DIRETTA DEL COLTIVATORE	883	110	139	83	84	337	825
-Con solo manodopera familiare	280	36	50	31	26	112	259
Senza terreno agrario	8	1	7	2	1	2	1
fino a 0,49	—	—	—	—	—	—	—
0,50 - 0,99	2	—	1	—	1	—	2
1,00 - 1,99	9	—	—	1	—	1	9
2,00 - 2,99	18	1	4	2	—	4	18
3,00 - 4,99	46	2	7	3	4	10	43
5,00 - 9,99	54	3	9	3	3	19	50
10,00 - 19,99	93	11	8	10	9	41	89
20,00 - 29,99	18	7	4	6	1	17	18
30,00 - 49,99	17	7	2	2	3	11	17
50,00 - 99,99	13	4	7	1	3	7	10
100,00 e oltre	2	—	1	1	1	—	2
-Con manodopera familiare prevalente	560	61	76	44	42	208	531
Senza terreno agrario	1	1	—	—	1	1	1
fino a 0,49	1	—	1	—	—	—	1
0,50 - 0,99	1	—	—	—	—	1	1
1,00 - 1,99	4	1	—	1	1	—	4
2,00 - 2,99	34	2	2	3	1	10	33
3,00 - 4,99	86	1	10	4	5	19	83
5,00 - 9,99	200	12	20	12	5	72	192
10,00 - 19,99	165	23	24	18	10	74	155
20,00 - 29,99	31	7	9	4	5	15	28
30,00 - 49,99	14	6	2	1	4	7	12
50,00 - 99,99	11	1	2	1	5	5	11
100,00 e oltre	12	7	6	—	5	4	10
-Con manodopera extrafamiliare prevalente	43	13	13	8	16	17	35
Senza terreno agrario	—	—	—	—	—	—	—
fino a 0,49	—	—	—	—	—	—	—
0,50 - 0,99	—	—	—	—	—	—	—
1,00 - 1,99	—	—	—	—	—	—	—
2,00 - 2,99	—	—	—	—	—	—	—
3,00 - 4,99	2	—	—	—	—	1	2
5,00 - 9,99	5	—	1	—	—	3	4
10,00 - 19,99	2	1	1	—	—	1	2
20,00 - 29,99	5	—	1	2	—	3	4
30,00 - 49,99	2	2	2	1	2	2	2
50,00 - 99,99	10	—	2	2	4	2	6
100,00 e oltre	17	10	6	3	10	5	15
CONDUZIONE CON SALARIATI E/O COMPARTICIPANTI <i>(in economia)</i>	18	7	2	—	7	1	13
Senza terreno agrario	—	—	—	—	—	—	—
fino a 0,49	—	—	—	—	—	—	—
0,50 - 0,99	1	—	—	—	—	—	1
1,00 - 1,99	—	—	—	—	—	—	—
2,00 - 2,99	—	—	—	—	—	—	—
3,00 - 4,99	3	—	—	—	—	—	3
5,00 - 9,99	1	—	—	—	—	—	1
10,00 - 19,99	1	—	—	—	—	—	1
20,00 - 29,99	—	—	—	—	—	—	—
30,00 - 49,99	2	—	—	—	—	—	2
50,00 - 99,99	1	—	—	—	1	—	1
100,00 e oltre	9	7	2	—	6	1	4
CONDUZIONE A COLONIA PARZIARIA APPODERATA <i>(mezzadria) ED ALTRA FORMA DI CONDUZIONE</i>	7	—	—	—	—	3	7
Senza terreno agrario	—	—	—	—	—	—	—
fino a 0,49	1	—	—	—	—	—	1
0,50 - 0,99	—	—	—	—	—	—	—
1,00 - 1,99	—	—	—	—	—	—	—
2,00 - 2,99	—	—	—	—	—	—	—
3,00 - 4,99	1	—	—	—	—	—	1
5,00 - 9,99	3	—	—	—	—	3	3
10,00 - 19,99	—	—	—	—	—	—	—
20,00 - 29,99	1	—	—	—	—	—	1
30,00 - 49,99	1	—	—	—	—	—	1
50,00 - 99,99	—	—	—	—	—	—	—
100,00 e oltre	—	—	—	—	—	—	—
TOTALE	908	117	141	83	91	341	845
Senza terreno agrario	9	2	7	2	2	3	2
fino a 0,49	2	—	1	—	—	—	2
0,50 - 0,99	4	—	1	—	1	1	4
1,00 - 1,99	13	1	—	2	1	1	13
2,00 - 2,99	52	3	6	5	1	14	51
3,00 - 4,99	138	3	17	7	9	30	132
5,00 - 9,99	263	15	30	15	8	97	250
10,00 - 19,99	261	35	33	28	19	116	247
20,00 - 29,99	55	14	14	12	6	35	51
30,00 - 49,99	36	15	6	4	9	20	34
50,00 - 99,99	35	5	11	4	13	14	28
100,00 e oltre	40	24	15	4	22	10	31

segue TAV. 10 — Aziende con allevamenti per specie di bestiame, forma di conduzione,
 classe di superficie totale e zona altimetrica

C - PIANURA - CAPI

FORME DI CONDUZIONE CLASSI DI SUPERFICIE TOTALE Ettari	BOVINI	OVINI	CAPRINI	EQUINI	SUINI	ALLEVAMENTI AVICOLI
CONDUZIONE DIRETTA DEL COLTIVATORE	3.566	23.917	509	675	1.385	27.441
-Con solo manodopera familiare	775	9.175	130	110	392	7.765
Senza terreno agrario	5	2.990	7	4	13	31
fino a 0,49	—	—	—	—	—	—
0,50 - 0,99	—	250	—	10	—	90
1,00 - 1,99	—	—	5	—	1	156
2,00 - 2,99	8	166	6	—	7	379
3,00 - 4,99	30	984	13	16	21	1.303
5,00 - 9,99	100	744	27	7	49	1.139
10,00 - 19,99	189	1.238	50	37	144	2.712
20,00 - 29,99	98	435	15	5	61	737
30,00 - 49,99	162	9	3	9	50	490
50,00 - 99,99	183	2.155	1	18	46	498
100,00 e oltre	—	204	3	4	—	230
-Con manodopera familiare prevalente	1.271	10.755	161	228	862	18.459
Senza terreno agrario	14	—	—	30	5	80
fino a 0,49	—	2	—	—	—	60
0,50 - 0,99	—	—	—	—	1	20
1,00 - 1,99	12	—	3	1	—	115
2,00 - 2,99	25	5	9	1	17	734
3,00 - 4,99	85	529	31	7	30	1.952
5,00 - 9,99	134	1.807	31	7	210	8.700
10,00 - 19,99	352	3.428	58	32	183	4.461
20,00 - 29,99	91	1.046	16	23	51	1.183
30,00 - 49,99	217	326	10	14	314	527
50,00 - 99,99	8	834	3	62	21	354
100,00 e oltre	333	2.780	—	51	30	273
-Con manodopera extrafamiliare prevalente	1.520	3.987	218	337	131	1.217
Senza terreno agrario	—	—	—	—	—	—
fino a 0,49	—	—	—	—	—	—
0,50 - 0,99	—	—	—	—	—	—
1,00 - 1,99	—	—	—	—	—	—
2,00 - 2,99	—	—	—	—	—	—
3,00 - 4,99	—	—	—	—	1	35
5,00 - 9,99	—	51	—	—	6	124
10,00 - 19,99	4	251	—	—	4	45
20,00 - 29,99	—	5	9	—	14	150
30,00 - 49,99	192	161	5	23	45	90
50,00 - 99,99	—	800	6	14	18	185
100,00 e oltre	1.324	2.719	198	300	43	588
CONDUZIONE CON SALARIATI E/O COMPARTECIPANTI (in economia)	581	174	—	27	1	510
Senza terreno agrario	—	—	—	—	—	—
fino a 0,49	—	—	—	—	—	—
0,50 - 0,99	—	—	—	—	—	23
1,00 - 1,99	—	—	—	—	—	—
2,00 - 2,99	—	—	—	—	—	—
3,00 - 4,99	—	—	—	—	—	45
5,00 - 9,99	—	—	—	—	—	15
10,00 - 19,99	—	—	—	—	—	15
20,00 - 29,99	—	—	—	—	—	—
30,00 - 49,99	—	—	—	—	—	60
50,00 - 99,99	—	—	—	2	—	6
100,00 e oltre	581	174	—	25	1	346
CONDUZIONE A COLONIA PARZIARIA APPODERATA (mezzadria) ED ALTRA FORMA DI CONDUZIONE	—	—	—	—	8	188
Senza terreno agrario	—	—	—	—	—	—
fino a 0,49	—	—	—	—	—	30
0,50 - 0,99	—	—	—	—	—	—
1,00 - 1,99	—	—	—	—	—	—
2,00 - 2,99	—	—	—	—	—	—
3,00 - 4,99	—	—	—	—	—	15
5,00 - 9,99	—	—	—	—	8	93
10,00 - 19,99	—	—	—	—	—	—
20,00 - 29,99	—	—	—	—	—	10
30,00 - 49,99	—	—	—	—	—	40
50,00 - 99,99	—	—	—	—	—	—
100,00 e oltre	—	—	—	—	—	—
TOTALE	4.147	24.091	509	702	1.394	28.139
Senza terreno agrario	19	2.990	7	34	18	111
fino a 0,49	—	2	—	—	—	90
0,50 - 0,99	—	250	—	10	1	133
1,00 - 1,99	12	—	8	1	1	271
2,00 - 2,99	33	171	15	1	24	1.113
3,00 - 4,99	115	1.513	44	23	52	3.350
5,00 - 9,99	234	2.602	58	14	273	10.071
10,00 - 19,99	545	4.915	108	69	331	7.233
20,00 - 29,99	189	1.486	40	28	126	2.080
30,00 - 49,99	571	496	18	46	409	1.207
50,00 - 99,99	191	3.789	10	96	85	1.043
100,00 e oltre	2.238	5.877	201	380	74	1.437

TAV. 11 — Aziende con allevamenti per classe di superficie totale, specie e categoria di bestiame e zona altimetrica**A - TOTALE**

SPECIE E CATEGORIE DI BESTIAME	CLASSI DI SUPERFICIE TOTALE (ettari)									TOTALE
	Senza terreno agrario	fino a 0,99	1,00 — 1,99	2,00 — 4,99	5,00 — 9,99	10,00 — 19,99	20,00 — 49,99	50,00 — 99,99	100,00 ed oltre	
BOVINI (Compresi i bufalini)	6	34	103	379	558	548	427	120	152	2.327
Di eta' inferiore a 6 mesi	1	8	27	109	185	264	212	63	88	957
Da 6 mesi a meno di 1 anno	3	4	29	100	192	245	219	67	92	951
Da 1 anno a meno di 2 anni	2	10	29	121	187	292	253	69	108	1.071
Maschi	—	6	13	63	102	187	149	33	77	630
-da riproduzione	—	1	3	11	20	44	39	13	39	170
-da macello	—	5	10	52	83	146	118	23	52	489
Femmine	2	7	18	84	127	199	196	55	89	777
-da allevamento	2	1	17	61	106	180	171	48	77	663
-da macello	—	6	2	25	24	22	29	9	28	145
Di 2 anni e piu'	6	24	80	306	489	498	390	114	141	2.048
Maschi	3	1	8	40	50	80	77	33	80	372
-da riproduzione	1	—	4	11	24	44	51	28	71	234
-da macello	2	—	4	28	27	43	27	6	17	154
-da lavoro	—	1	—	1	2	3	—	1	2	10
Femmine	6	23	78	291	480	483	377	111	139	1.988
-manze da allevamento	—	2	5	44	89	117	113	37	68	475
-manze da macello	2	2	2	15	21	28	23	12	19	124
-vacche da latte (comprese quelle da latte e da carne)	4	21	62	223	373	356	225	61	65	1.390
-altre vacche (da carne, da lavoro, da carne e da lavoro)	—	3	15	44	67	60	80	25	57	351
OVINI	56	54	94	277	325	346	345	134	93	1.724
di cui: pecore	56	48	86	263	309	332	336	134	93	1.657
CAPRINI	6	38	43	82	71	67	47	16	13	383
di cui: capre	6	27	30	73	56	59	42	15	11	319
EQUINI	5	25	46	165	156	125	133	85	100	840
di cui: cavalli	5	15	32	94	113	109	130	80	99	677
SUINI	8	576	685	1.247	914	734	476	144	89	4.873
Di peso inferiore a 20 kg	1	10	8	43	30	49	33	15	11	200
Da 20 kg a meno di 50 kg	1	23	24	64	56	58	51	14	14	305
Di 50 kg e piu'	8	557	665	1.211	894	709	461	139	88	4.732
di cui:										
scrofe	2	16	22	83	85	122	92	29	29	480
da macello	8	545	653	1.154	849	667	437	131	82	4.526
-da 50 kg a meno di 80 kg	2	145	178	318	242	164	129	36	33	1.247
-di 80 kg e piu'	7	409	489	866	635	524	336	103	59	3.428
CONIGLI	13	957	913	1.394	837	553	282	78	34	5.061
ALLEVAMENTI AVICOLI	18	1.741	1.602	2.511	1.461	991	577	182	94	9.177
di cui:										
polli da carne	11	1.019	949	1.466	950	637	408	130	67	5.637
galline da uova	14	1.575	1.476	2.310	1.307	903	537	168	87	8.377
ALTRI ALLEVAMENTI	2	46	37	68	39	33	30	8	5	268
di cui:										
selvaggina	—	11	6	12	6	7	5	—	1	48
animali da pelliccia	—	—	—	—	—	—	—	—	—	—
api	2	16	20	27	8	18	14	5	3	113
allevamenti ittici	—	1	—	1	—	1	—	2	—	5
AZIENDE CHE PRODUCONO PULCINI MEDIANTE INCUBAZIONE ARTIFICIALE	—	—	1	—	—	2	1	—	—	4
TOTALE DELLE AZIENDE CON ALLEVAMENTI	84	1.948	1.839	3.003	1.906	1.326	839	286	227	11.458

segue TAV. 11 — Aziende con allevamenti per classe di superficie totale, specie e categoria di bestiame e zona altimetrica

B - COLLINA

SPECIE E CATEGORIE DI BESTIAME	CLASSI DI SUPERFICIE TOTALE (ettari)									TOTALE
	Senza terreno agrario	fino a 0,99	1,00 — 1,99	2,00 — 4,99	5,00 — 9,99	10,00 — 19,99	20,00 — 49,99	50,00 — 99,99	100,00 ed oltre	
BOVINI (Compresi i bufalini)	4	34	102	373	543	513	398	115	128	2.210
Di eta' inferiore a 6 mesi	1	8	26	106	179	252	201	59	72	904
Da 6 mesi a meno di 1 anno	3	4	29	96	182	225	200	63	83	885
Da 1 anno a meno di 2 anni	2	10	28	117	179	274	237	65	89	1.001
Maschi	—	6	12	61	96	173	137	32	63	580
-da riproduzione	—	1	3	11	19	40	35	12	35	156
-da macello	—	5	9	50	77	136	108	23	41	449
Femmine	2	7	18	81	119	188	183	51	76	725
-da allevamento	2	1	17	59	100	171	162	45	65	622
-da macello	—	6	2	24	22	20	24	8	26	132
Di 2 anni e piu'	4	24	79	302	476	470	367	110	120	1.952
Maschi	1	1	7	37	48	70	70	31	64	329
-da riproduzione	1	—	3	10	23	37	47	26	55	202
-da macello	—	—	4	26	25	39	24	6	17	141
-da lavoro	—	1	—	1	2	3	—	1	2	10
Femmine	4	23	78	288	467	456	355	107	118	1.896
-manze da allevamento	—	2	5	42	83	102	101	36	60	431
-manze da macello	—	2	2	15	18	24	22	11	12	106
-vacche da latte (comprese quelle da latte e da carne)	4	21	62	221	368	344	217	59	62	1.358
-altre vacche (da carne, da lavoro, da carne e da lavoro)	—	3	15	44	66	57	75	23	43	326
OVINI	49	52	94	254	295	313	325	123	78	1.583
di cui: pecore	49	46	86	241	281	301	317	123	78	1.522
CAPRINI	4	38	41	70	56	39	31	12	9	300
di cui: capre	4	27	28	62	43	36	29	11	8	248
EQUINI	3	24	45	155	148	106	118	72	78	749
di cui: cavalli	3	14	31	85	105	92	115	67	77	589
SUINI	5	575	684	1.203	817	618	421	130	79	4.532
Di peso inferiore a 20 kg	1	10	8	42	28	45	29	13	10	186
Da 20 kg a meno di 50 kg	1	23	24	63	52	51	46	11	13	284
Di 50 kg e piu'	5	556	664	1.169	800	598	407	126	78	4.403
di cui:										
scrofe	1	16	22	81	85	116	88	25	26	460
da macello	5	544	652	1.114	758	562	386	118	72	4.211
-da 50 kg a meno di 80 kg	1	145	178	311	233	150	118	30	31	1.197
-di 80 kg e piu'	5	408	488	832	552	429	292	95	50	3.151
CONIGLI	12	953	904	1.299	696	394	231	65	23	4.577
ALLEVAMENTI AVICOLI	16	1.735	1.589	2.328	1.211	744	492	154	63	8.332
di cui:										
polli da carne	9	1.016	941	1.369	792	504	364	116	49	5.160
galline da uova	12	1.570	1.465	2.152	1.106	684	457	142	59	7.647
ALTRI ALLEVAMENTI	2	46	36	65	36	29	28	5	5	252
di cui:										
selvaggina	—	11	6	11	5	5	4	—	1	43
animali da pelliccia	—	—	—	—	—	—	—	—	—	—
api	2	16	20	26	6	17	13	3	3	106
allevamenti ittici	—	1	—	1	—	1	—	1	—	4
AZIENDE CHE PRODUCONO PULCINI MEDIANTE INCUBAZIONE ARTIFICIALE	—	—	1	—	—	2	1	—	—	4
TOTALE DELLE AZIENDE CON ALLEVAMENTI	75	1.942	1.826	2.813	1.643	1.065	748	251	187	10.550

segue TAV. 11 — Aziende con allevamenti per classe di superficie totale, specie e categoria di bestiame e zona altimetrica

C - PIANURA

SPECIE E CATEGORIE DI BESTIAME	CLASSI DI SUPERFICIE TOTALE (ettari)									TOTALE
	Senza terreno agrario	fino a 0,99	1,00 — 1,99	2,00 — 4,99	5,00 — 9,99	10,00 — 19,99	20,00 — 49,99	50,00 — 99,99	100,00 ed oltre	
BOVINI (Compresi i bufalini)	2	—	1	6	15	35	29	5	24	117
Di eta' inferiore a 6 mesi	—	—	1	3	6	12	11	4	16	53
Da 6 mesi a meno di 1 anno	—	—	—	4	10	20	19	4	9	66
Da 1 anno a meno di 2 anni	—	—	1	4	8	18	16	4	19	70
Maschi	—	—	1	2	6	14	12	1	14	50
-da riproduzione	—	—	—	—	1	4	4	1	4	14
-da macello	—	—	1	2	6	10	10	—	11	40
Femmine	—	—	—	3	8	11	13	4	13	52
-da allevamento	—	—	—	2	6	9	9	3	12	41
-da macello	—	—	—	1	2	2	5	1	2	13
Di 2 anni e piu'	2	—	1	4	13	28	23	4	21	96
Maschi	2	—	1	3	2	10	7	2	16	43
-da riproduzione	—	—	1	1	1	7	4	2	16	32
-da macello	2	—	—	2	2	4	3	—	—	13
-da lavoro	—	—	—	—	—	—	—	—	—	—
Femmine	2	—	—	3	13	27	22	4	21	92
-manze da allevamento	—	—	—	2	6	15	12	1	8	44
-manze da macello	2	—	—	—	3	4	1	1	7	18
-vacche da latte (comprese quelle da latte e da carne)	—	—	—	2	5	12	8	2	3	32
-altre vacche (da carne, da lavoro, da carne e da lavoro)	—	—	—	—	1	3	5	2	14	25
OVINI	7	2	—	23	30	33	20	11	15	141
di cui: pecore	7	2	—	22	28	31	19	11	15	135
CAPRINI	2	—	2	12	15	28	16	4	4	83
di cui: capre	2	—	2	11	13	23	13	4	3	71
EQUINI	2	1	1	10	8	19	15	13	22	91
di cui: cavalli	2	1	1	9	8	17	15	13	22	88
SUINI	3	1	1	44	97	116	55	14	10	341
Di peso inferiore a 20 kg	—	—	—	1	2	4	4	2	1	14
Da 20 kg a meno di 50 kg	—	—	—	1	4	7	5	3	1	21
Di 50 kg e piu'	3	1	1	42	94	111	54	13	10	329
di cui:										
scrofe	1	—	—	2	—	6	4	4	3	20
da macello	3	1	1	40	91	105	51	13	10	315
-da 50 kg a meno di 80 kg	1	—	—	7	9	14	11	6	2	50
-di 80 kg e piu'	2	1	1	34	83	95	44	8	9	277
CONIGLI	1	4	9	95	141	159	51	13	11	484
ALLEVAMENTI AVICOLI	2	6	13	183	250	247	85	28	31	845
di cui:										
polli da carne	2	3	8	97	158	133	44	14	18	477
galline da uova	2	5	11	158	201	219	80	26	28	730
ALTRI ALLEVAMENTI	—	—	1	3	3	4	2	3	—	16
di cui:										
selvaggina	—	—	—	1	1	2	1	—	—	5
animali da pelliccia	—	—	—	—	—	—	—	—	—	—
api	—	—	—	1	2	1	1	2	—	7
allevamenti ittici	—	—	—	—	—	—	—	1	—	1
AZIENDE CHE PRODUCONO PULCINI MEDIANTE INCUBAZIONE ARTIFICIALE	—	—	—	—	—	—	—	—	—	—
TOTALE DELLE AZIENDE CON ALLEVAMENTI	9	6	13	190	263	261	91	35	40	908

TAV. 12 — Numero di capi di bestiame per classe di superficie totale, specie e categoria di bestiame e zona altimetrica**A - TOTALE**

SPECIE E CATEGORIE DI BESTIAME	CLASSI DI SUPERFICIE TOTALE (ettari)									TOTALE
	Senza terreno agrario	fino a 0,99	1,00 — 1,99	2,00 — 4,99	5,00 — 9,99	10,00 — 19,99	20,00 — 49,99	50,00 — 99,99	100,00 ed oltre	
BOVINI (compresi i bufalini)	111	162	793	2.659	5.074	7.602	9.446	4.463	16.352	46.662
Di eta' inferiore a 6 mesi	4	13	84	303	588	957	1.106	531	2.058	5.644
Da 6 mesi a meno di 1 anno	8	12	162	321	651	941	1.347	575	1.825	5.842
Da 1 anno a meno di 2 anni	7	33	148	520	681	1.268	1.743	568	3.277	8.245
Maschi	—	20	70	243	323	538	692	185	1.565	3.636
-da riproduzione	—	2	5	28	40	119	125	35	196	550
-da macello	—	18	65	215	283	419	567	150	1.369	3.086
Femmine	7	13	78	277	358	730	1.051	383	1.712	4.609
-da allevamento	7	2	76	176	287	672	941	346	1.340	3.847
-da macello	—	11	2	101	71	58	110	37	372	762
Di 2 anni e piu'	92	104	399	1.515	3.154	4.436	5.250	2.789	9.192	26.931
Maschi	6	2	16	120	156	266	383	116	614	1.679
-da riproduzione	1	—	10	26	46	132	257	61	275	808
-da macello	5	—	6	93	108	125	126	44	294	801
-da lavoro	—	2	—	1	2	9	—	11	45	70
Femmine	86	102	383	1.395	2.998	4.170	4.867	2.673	8.578	25.252
-manze da allevamento	—	12	109	160	431	659	1.232	641	1.944	5.188
-manze da macello	14	4	3	57	106	114	194	103	296	891
-vacche da latte (comprese quelle da latte e da carne)	72	77	240	1.038	2.222	3.056	2.826	1.274	2.757	13.562
-altre vacche (da carne, da lavoro, da carne e da lavoro)	—	9	31	140	239	341	615	655	3.581	5.611
OVINI	15.303	2.184	3.301	13.811	20.009	31.928	44.654	32.467	41.703	205.360
di cui: pecore	12.667	1.990	2.943	12.038	16.901	27.116	38.044	28.031	34.637	174.367
CAPRINI	435	99	185	553	580	551	276	186	588	3.453
di cui: capre	385	57	136	470	505	461	244	173	446	2.877
EQUINI	47	45	636	320	358	422	705	1.892	1.280	5.505
di cui: cavalli	25	35	615	235	286	378	621	416	1.205	3.816
SUINI	46	926	1.537	4.973	9.239	6.155	3.691	3.848	6.257	36.672
Di peso inferiore a 20 kg	4	49	37	697	1.513	1.274	637	1.064	1.398	6.673
Da 20 kg a meno di 50 kg	3	39	158	738	1.740	1.181	695	987	1.548	7.089
Di 50 kg e piu'	39	838	1.342	3.538	5.986	3.700	2.359	1.797	3.311	22.910
di cui:										
scrofe	3	35	59	286	610	715	313	406	672	3.099
da macello	36	793	1.274	3.174	5.302	2.926	2.010	1.369	2.587	19.471
-da 50 kg a meno di 80 kg	17	212	368	1.391	2.295	939	806	585	1.091	7.704
-di 80 kg e piu'	19	581	906	1.783	3.007	1.987	1.204	784	1.496	11.767
CONIGLI	5.016	205.159	23.228	225.778	12.773	58.159	7.530	3.471	761	541.875
ALLEVAMENTI AVICOLI	18.399	29.207	33.721	72.449	76.965	50.349	19.005	6.976	4.843	311.914
di cui:										
polli da carne	18.189	11.751	13.760	41.264	33.197	12.698	8.089	2.872	2.270	144.090
galline da uova	199	15.670	17.316	28.972	41.589	30.757	9.290	3.768	2.085	149.646

segue TAV. 12 — Numero di capi di bestiame per classe di superficie totale, specie e categoria di bestiame e zona altimetrica

B - COLLINA

SPECIE E CATEGORIE DI BESTIAME	CLASSI DI SUPERFICIE TOTALE (ettari)									TOTALE
	Senza terreno agrario	fino a 0,99	1,00 — 1,99	2,00 — 4,99	5,00 — 9,99	10,00 — 19,99	20,00 — 49,99	50,00 — 99,99	100,00 ed oltre	
BOVINI (compresi i bufalini)	92	182	781	2.511	4.840	7.057	8.686	4.272	14.114	42.515
Di eta' inferiore a 6 mesi	4	13	80	279	564	897	1.019	489	1.728	5.073
Da 6 mesi a meno di 1 anno	8	12	162	270	598	811	1.127	546	1.748	5.282
Da 1 anno a meno di 2 anni	7	33	146	486	634	1.171	1.614	544	2.815	7.450
Maschi	—	20	68	237	297	486	623	184	1.343	3.258
-da riproduzione	—	2	5	28	38	105	97	34	187	496
-da macello	—	18	63	209	259	381	526	150	1.156	2.762
Femmine	7	13	78	249	337	685	991	360	1.472	4.192
-da allevamento	7	2	76	149	275	635	895	327	1.117	3.483
-da macello	—	11	2	100	62	50	96	33	355	709
Di 2 anni e piu'	73	104	393	1.476	3.044	4.178	4.926	2.693	7.823	24.710
Maschi	1	2	10	114	149	247	361	112	566	1.562
-da riproduzione	1	—	4	25	45	117	249	57	227	725
-da macello	—	—	6	88	102	121	112	44	294	767
-da lavoro	—	2	—	1	2	9	—	11	45	70
Femmine	72	102	383	1.362	2.895	3.931	4.565	2.581	7.257	23.148
-manze da allevamento	—	12	109	144	392	594	1.082	636	1.736	4.705
-manze da macello	—	4	3	57	95	85	187	100	191	722
-vacche da latte (comprese quelle da latte e da carne)	72	77	240	1.021	2.179	2.948	2.737	1.261	2.720	13.255
-altre vacche (da carne, da lavoro, da carne e da lavoro)	—	9	31	140	229	304	559	584	2.610	4.466
OVINI	12.313	1.932	3.301	12.127	17.407	27.013	42.672	28.678	35.826	181.269
di cui: pecore	10.137	1.759	2.943	10.588	14.691	22.639	36.261	24.713	29.465	153.196
CAPRINI	428	99	177	494	522	443	218	176	387	2.944
di cui: capre	378	57	128	423	460	376	201	163	323	2.509
EQUINI	13	35	635	296	344	353	631	1.596	900	4.803
di cui: cavalli	12	25	614	212	272	312	550	328	887	3.212
SUINI	28	925	1.536	4.897	8.966	5.824	3.156	3.763	6.183	35.278
Di peso inferiore a 20 kg	4	49	37	695	1.452	1.220	545	1.048	1.384	6.434
Da 20 kg a meno di 50 kg	3	39	158	737	1.713	1.154	590	975	1.544	6.913
Di 50 kg e piu'	21	837	1.341	3.465	5.801	3.450	2.021	1.740	3.255	21.931
di cui:										
scrofe	1	35	59	283	610	705	299	397	665	3.054
da macello	20	792	1.273	3.104	5.121	2.694	1.689	1.324	2.540	18.557
-da 50 kg a meno di 80 kg	7	212	368	1.377	2.257	899	656	564	1.084	7.424
-di 80 kg e piu'	13	580	905	1.727	2.864	1.795	1.033	760	1.456	11.133
CONIGLI	5.004	205.101	23.053	224.214	10.714	37.996	6.695	3.133	511	516.421
ALLEVAMENTI AVICOLI	18.288	28.984	33.450	67.986	66.894	43.116	15.718	5.933	3.406	283.775
di cui:										
polli da carne	18.127	11.658	13.635	39.774	30.896	9.989	6.983	2.520	1.751	135.333
galline da uova	151	15.540	17.170	26.222	34.131	26.423	7.300	3.131	1.416	131.484

segue TAV. 12 — Numero di capi di bestiame per classe di superficie totale, specie e categoria di bestiame e zona altimetrica

C - PIANURA

SPECIE E CATEGORIE DI BESTIAME	CLASSI DI SUPERFICIE TOTALE (ettari)									TOTALE
	Senza terreno agrario	fino a 0,99	1,00 — 1,99	2,00 — 4,99	5,00 — 9,99	10,00 — 19,99	20,00 — 49,99	50,00 — 99,99	100,00 ed oltre	
BOVINI (compresi i bufalini)	19	—	12	148	234	545	760	191	2.238	4.147
Di eta' inferiore a 6 mesi	—	—	4	24	24	60	87	42	330	571
Da 6 mesi a meno di 1 anno	—	—	—	51	53	130	220	29	77	560
Da 1 anno a meno di 2 anni	—	—	2	34	47	97	129	24	462	795
Maschi	—	—	2	6	26	52	69	1	222	378
-da riproduzione	—	—	—	—	2	14	28	1	9	54
-da macello	—	—	2	6	24	38	41	—	213	324
Femmine	—	—	—	28	21	45	60	23	240	417
-da allevamento	—	—	—	27	12	37	46	19	223	364
-da macello	—	—	—	1	9	8	14	4	17	53
Di 2 anni e piu'	19	—	6	39	110	258	324	96	1.369	2.221
Maschi	5	—	6	6	7	19	22	4	48	117
-da riproduzione	—	—	6	1	1	15	8	4	48	83
-da macello	5	—	—	5	6	4	14	—	—	34
-da lavoro	—	—	—	—	—	—	—	—	—	—
Femmine	14	—	—	33	103	239	302	92	1.321	2.104
-manze da allevamento	—	—	—	16	39	65	150	5	208	483
-manze da macello	14	—	—	—	11	29	7	3	105	169
-vacche da latte (comprese quelle da latte e da carne)	—	—	—	17	43	108	89	13	37	307
-altre vacche (da carne, da lavoro, da carne e da lavoro)	—	—	—	—	10	37	56	71	971	1.145
OVINI	2.990	252	—	1.684	2.602	4.915	1.982	3.789	5.877	24.091
di cui: pecore	2.530	231	—	1.450	2.210	4.477	1.783	3.318	5.172	21.171
CAPRINI	7	—	8	59	58	108	58	10	201	509
di cui: capre	7	—	8	47	45	85	43	10	123	368
EQUINI	34	10	1	24	14	69	74	96	380	702
di cui: cavalli	13	10	1	23	14	66	71	88	318	604
SUINI	18	1	1	76	273	331	535	85	74	1.394
Di peso inferiore a 20 kg	—	—	—	2	61	54	92	16	14	239
Da 20 kg a meno di 50 kg	—	—	—	1	27	27	105	12	4	176
Di 50 kg e piu'	18	1	1	73	185	250	338	57	56	979
di cui:										
scrofe	2	—	—	3	—	10	14	9	7	45
da macello	16	1	1	70	181	232	321	45	47	914
-da 50 kg a meno di 80 kg	10	—	—	14	38	40	150	21	7	280
-di 80 kg e piu'	6	1	1	56	143	192	171	24	40	634
CONIGLI	12	58	175	1.564	2.059	20.183	835	338	250	25.454
ALLEVAMENTI AVICOLI	111	223	271	4.463	10.071	7.233	3.287	1.043	1.437	28.139
di cui:										
polli da carne	62	93	125	1.490	2.301	2.709	1.106	352	519	8.757
galline da uova	48	130	146	2.750	7.458	4.334	1.990	637	669	18.162

TAV. 13 — Aziende con bovini per numero di capi, classe di superficie totale, forma di conduzione e zona altimetrica

CLASSI DI SUPERFICIE TOTALE Ettari FORME DI CONDUZIONE ZONE ALTIMETRICHE	NUMERO DI CAPI								
	1 - 2	3 - 5	6 - 9	10 - 19	20 - 49	50 - 99	100 - 499	500 ed oltre	TOTALE
AZIENDE									
PER CLASSE DI SUPERFICIE TOTALE									
Senza terreno agrario	—	1	1	2	2	—	—	—	6
fino a 0,49	6	3	1	—	—	—	—	—	10
0,50 - 0,99	9	6	5	3	1	—	—	—	24
1,00 - 1,99	30	41	15	15	1	—	1	—	103
2,00 - 2,99	34	39	14	19	4	—	—	—	110
3,00 - 4,99	65	88	54	46	13	3	—	—	269
5,00 - 9,99	62	159	158	137	35	7	—	—	558
10,00 - 19,99	24	76	127	210	98	13	—	—	548
20,00 - 29,99	8	20	35	83	71	10	1	—	228
30,00 - 49,99	9	14	21	46	78	29	2	—	199
50,00 - 99,99	1	3	16	24	40	26	10	—	120
100,00 e oltre	3	3	4	8	41	46	42	5	152
PER FORMA DI CONDUZIONE									
CONDUZIONE DIRETTA DEL COLTIVATORE	221	381	370	455	336	105	34	1	1.903
-Con solo manodopera familiare	200	352	335	406	250	54	5	—	1.602
-Con manodopera familiare prevalente	17	24	26	39	61	21	11	—	199
-Con manodopera extrafamiliare prevalente	4	5	9	10	25	30	18	1	102
CONDUZIONE CON SALARIATI E/O COMPARTICIPANTI (in economia)	7	8	10	25	16	27	22	4	119
CONDUZIONE A COLONIA PARZIARIA APPODERATA (mezzadria)	23	62	71	113	32	2	—	—	303
ALTRA FORMA DI CONDUZIONE	—	2	—	—	—	—	—	—	2
PER ZONA ALTIMETRICA									
Montagna	—	—	—	—	—	—	—	—	—
Collina	244	440	435	567	353	117	49	5	2.210
Pianura	7	13	16	26	31	17	7	—	117
TOTALE	251	453	451	593	384	134	56	5	2.327
CAPI									
PER CLASSE DI SUPERFICIE TOTALE									
Senza terreno agrario	—	5	7	31	68	—	—	—	111
fino a 0,49	10	9	8	—	—	—	—	—	27
0,50 - 0,99	13	23	37	38	24	—	—	—	135
1,00 - 1,99	51	159	102	206	25	—	250	—	793
2,00 - 2,99	57	152	99	236	121	—	—	—	665
3,00 - 4,99	106	362	381	557	383	205	—	—	1.994
5,00 - 9,99	111	619	1.133	1.779	955	477	—	—	5.074
10,00 - 19,99	40	307	954	2.878	2.628	795	—	—	7.602
20,00 - 29,99	13	81	264	1.104	1.956	593	100	—	4.111
30,00 - 49,99	16	57	157	640	2.432	1.741	292	—	5.335
50,00 - 99,99	2	10	116	306	1.188	1.668	1.173	—	4.463
100,00 e oltre	4	11	33	107	1.362	3.228	7.751	3.856	16.352
PER FORMA DI CONDUZIONE									
CONDUZIONE DIRETTA DEL COLTIVATORE	370	1.520	2.703	6.071	9.791	6.678	5.534	534	33.201
-Con solo manodopera familiare	335	1.407	2.440	5.465	7.138	3.309	582	—	20.676
-Con manodopera familiare prevalente	27	95	191	472	1.818	1.339	1.366	—	5.308
-Con manodopera extrafamiliare prevalente	8	18	72	134	835	2.030	3.586	534	7.217
CONDUZIONE CON SALARIATI E/O COMPARTICIPANTI (in economia)	12	33	74	320	517	1.917	4.032	3.322	10.227
CONDUZIONE A COLONIA PARZIARIA APPODERATA (mezzadria)	41	234	514	1.491	834	112	—	—	3.226
ALTRA FORMA DI CONDUZIONE	—	8	—	—	—	—	—	—	8
PER ZONA ALTIMETRICA									
Montagna	—	—	—	—	—	—	—	—	—
Collina	412	1.741	3.170	7.557	10.220	7.466	8.093	3.856	42.515
Pianura	11	54	121	325	922	1.241	1.473	—	4.147
TOTALE	423	1.795	3.291	7.882	11.142	8.707	9.566	3.856	46.662

TAV. 14 — Aziende con vacche da latte per numero di capi, classe di superficie totale, forma di conduzione e zona altimetrica

CLASSI DI SUPERFICIE TOTALE Ettari	NUMERO DI CAPI								TOTALE
	1 - 2	3 - 5	6 - 9	10 - 19	20 - 49	50 - 99	100 - 499	500 ed oltre	
AZIENDE									
PER CLASSE DI SUPERFICIE TOTALE									
Senza terreno agrario	—	—	1	1	2	—	—	—	4
fino a 0,49	4	2	—	—	—	—	—	—	6
0,50 - 0,99	6	5	2	2	—	—	—	—	15
1,00 - 1,99	23	25	11	3	—	—	—	—	62
2,00 - 2,99	23	24	9	4	1	—	—	—	61
3,00 - 4,99	47	70	29	15	1	—	—	—	162
5,00 - 9,99	72	153	96	42	9	1	—	—	373
10,00 - 19,99	39	82	117	93	25	—	—	—	356
20,00 - 29,99	15	20	40	42	16	—	—	—	133
30,00 - 49,99	12	12	9	28	29	2	—	—	92
50,00 - 99,99	2	8	6	15	27	3	—	—	61
100,00 e oltre	2	2	4	12	27	12	6	—	65
PER FORMA DI CONDUZIONE									
CONDUZIONE DIRETTA DEL COLTIVATORE	204	346	260	211	116	7	3	—	1.147
-Con solo manodopera familiare	183	328	231	182	66	3	—	—	993
-Con manodopera familiare prevalente	19	15	19	20	22	1	1	—	97
-Con manodopera extrafamiliare prevalente	2	3	10	9	28	3	2	—	57
CONDUZIONE CON SALARIATI E/O COMPARTICIPANTI (in economia)	8	5	11	11	16	10	3	—	64
CONDUZIONE A COLONIA PARZIARIA APPODERATA (mezzadria)	33	52	53	35	5	1	—	—	179
ALTRA FORMA DI CONDUZIONE	—	—	—	—	—	—	—	—	—
PER ZONA ALTIMETRICA									
Montagna	—	—	—	—	—	—	—	—	—
Collina	239	399	315	249	132	18	6	—	1.358
Pianura	6	4	9	8	5	—	—	—	32
TOTALE	245	403	324	257	137	18	6	—	1.390
CAPI									
PER CLASSE DI SUPERFICIE TOTALE									
Senza terreno agrario	—	—	7	15	50	—	—	—	72
fino a 0,49	6	7	—	—	—	—	—	—	13
0,50 - 0,99	8	20	16	20	—	—	—	—	64
1,00 - 1,99	42	95	73	30	—	—	—	—	240
2,00 - 2,99	42	97	66	45	33	—	—	—	283
3,00 - 4,99	76	277	208	174	20	—	—	—	755
5,00 - 9,99	120	606	688	496	242	70	—	—	2.222
10,00 - 19,99	62	338	860	1.144	652	—	—	—	3.056
20,00 - 29,99	23	77	305	544	450	—	—	—	1.399
30,00 - 49,99	19	50	86	389	788	115	—	—	1.427
50,00 - 99,99	2	35	42	187	804	204	—	—	1.274
100,00 e oltre	3	7	31	153	804	751	1.008	—	2.757
PER FORMA DI CONDUZIONE									
CONDUZIONE DIRETTA DEL COLTIVATORE	336	1.378	1.899	2.604	3.202	442	400	—	10.261
-Con solo manodopera familiare	299	1.311	1.694	2.233	1.789	210	—	—	7.536
-Con manodopera familiare prevalente	33	56	133	247	572	50	100	—	1.191
-Con manodopera extrafamiliare prevalente	4	11	72	124	841	182	300	—	1.534
CONDUZIONE CON SALARIATI E/O COMPARTICIPANTI (in economia)	13	21	79	147	531	643	608	—	2.042
CONDUZIONE A COLONIA PARZIARIA APPODERATA (mezzadria)	54	210	384	446	110	55	—	—	1.259
ALTRA FORMA DI CONDUZIONE	—	—	—	—	—	—	—	—	—
PER ZONA ALTIMETRICA									
Montagna	—	—	—	—	—	—	—	—	—
Collina	393	1.594	2.291	3.110	3.719	1.140	1.008	—	13.255
Pianura	10	15	71	87	124	—	—	—	307
TOTALE	403	1.609	2.362	3.197	3.843	1.140	1.008	—	13.562

TAV. 15 — Aziende con suini per numero di capi, classe di superficie totale, forma di conduzione e zona altimetrica

CLASSI DI SUPERFICIE TOTALE Ettari FORME DI CONDUZIONE ZONE ALTIMETRICHE	NUMERO DI CAPI								
	1 - 2	3 - 9	10 - 19	20 - 49	50 - 99	100 - 499	500 - 999	1000 ed oltre	TOTALE
AZIENDE									
PER CLASSE DI SUPERFICIE TOTALE									
Senza terreno agrario	4	2	2	—	—	—	—	—	8
fino a 0,49	192	9	—	—	—	—	—	—	201
0,50 - 0,99	341	28	3	3	—	—	—	—	375
1,00 - 1,99	621	47	7	5	4	1	—	—	685
2,00 - 2,99	463	59	10	4	—	2	—	—	538
3,00 - 4,99	571	97	17	11	9	3	1	—	709
5,00 - 9,99	702	157	25	13	6	9	—	2	914
10,00 - 19,99	477	206	28	15	2	2	3	1	734
20,00 - 29,99	149	91	16	9	2	2	—	—	269
30,00 - 49,99	103	73	17	9	2	2	1	—	207
50,00 - 99,99	63	57	13	5	2	1	2	1	144
100,00 e oltre	28	28	18	8	3	1	1	2	89
PER FORMA DI CONDUZIONE									
CONDUZIONE DIRETTA DEL COLTIVATORE	3.501	695	132	70	29	19	7	3	4.456
-Con solo manodopera familiare	3.091	587	100	52	24	13	1	1	3.869
-Con manodopera familiare prevalente	356	83	23	8	4	5	4	1	484
-Con manodopera extrafamiliare prevalente	54	25	9	10	1	1	2	1	103
CONDUZIONE CON SALARIATI E/O COMPARTICIPANTI <i>(in economia)</i>	57	32	11	7	—	4	1	3	115
CONDUZIONE A COLONIA PARZIARIA APPODERATA <i>(mezzadria)</i>	152	123	12	5	1	—	—	—	293
ALTRA FORMA DI CONDUZIONE	4	4	1	—	—	—	—	—	9
PER ZONA ALTIMETRICA									
Montagna	—	—	—	—	—	—	—	—	—
Collina	3.466	783	144	75	29	21	8	6	4.532
Pianura	248	71	12	7	1	2	—	—	341
TOTALE	3.714	854	156	82	30	23	8	6	4.873
CAPI									
PER CLASSE DI SUPERFICIE TOTALE									
Senza terreno agrario	6	12	28	—	—	—	—	—	46
fino a 0,49	236	34	—	—	—	—	—	—	270
0,50 - 0,99	438	104	34	80	—	—	—	—	656
1,00 - 1,99	806	175	92	122	242	100	—	—	1.537
2,00 - 2,99	615	237	118	117	—	420	—	—	1.507
3,00 - 4,99	783	386	223	331	556	634	553	—	3.466
5,00 - 9,99	1.029	620	325	342	366	2.046	—	4.511	9.239
10,00 - 19,99	738	885	364	409	123	220	2.230	1.186	6.155
20,00 - 29,99	231	390	217	247	100	230	—	—	1.415
30,00 - 49,99	172	293	208	239	120	361	883	—	2.276
50,00 - 99,99	98	249	163	136	102	300	1.209	1.591	3.848
100,00 e oltre	45	131	220	228	235	250	781	4.367	6.257
PER FORMA DI CONDUZIONE									
CONDUZIONE DIRETTA DEL COLTIVATORE	4.837	2.847	1.682	1.913	1.793	3.421	4.875	6.777	28.145
-Con solo manodopera familiare	4.239	2.379	1.276	1.378	1.421	2.328	553	1.186	14.760
-Con manodopera familiare prevalente	512	356	295	229	281	883	2.776	2.624	7.956
-Con manodopera extrafamiliare prevalente	86	112	111	306	91	210	1.546	2.967	5.429
CONDUZIONE CON SALARIATI E/O COMPARTICIPANTI <i>(in economia)</i>	93	129	142	219	—	1.140	781	4.878	7.382
CONDUZIONE A COLONIA PARZIARIA APPODERATA <i>(mezzadria)</i>	262	521	154	119	51	—	—	—	1.107
ALTRA FORMA DI CONDUZIONE	5	19	14	—	—	—	—	—	38
PER ZONA ALTIMETRICA									
Montagna	—	—	—	—	—	—	—	—	—
Collina	4.830	3.208	1.839	2.054	1.775	4.261	5.656	11.655	35.278
Pianura	367	308	153	197	69	300	—	—	1.394
TOTALE	5.197	3.516	1.992	2.251	1.844	4.561	5.656	11.655	36.672

TAV. 16 — Aziende con galline da uova per numero di capi, classe di superficie totale, forma di conduzione e zona altimetrica

CLASSI DI SUPERFICIE TOTALE Ettari	NUMERO DI CAPI								TOTALE
	1	50	100	500	1.000	3.000	5.000	10.000 ed oltre	
FORME DI CONDUZIONE	49	99	499	999	2.999	4.999	9.999		
ZONE ALTIMETRICHE									
AZIENDE									
PER CLASSE DI SUPERFICIE TOTALE									
Senza terreno agrario	13	1	—	—	—	—	—	—	14
fino a 0,49	608	3	1	—	—	—	—	—	612
0,50 - 0,99	960	1	1	—	—	1	—	—	963
1,00 - 1,99	1.469	2	2	2	—	1	—	—	1.476
2,00 - 2,99	1.007	3	1	—	—	—	—	—	1.011
3,00 - 4,99	1.285	6	5	—	2	1	—	—	1.299
5,00 - 9,99	1.281	13	8	1	1	1	2	—	1.307
10,00 - 19,99	877	18	6	1	—	—	—	1	903
20,00 - 29,99	295	11	1	—	—	—	—	—	307
30,00 - 49,99	221	6	3	—	—	—	—	—	230
50,00 - 99,99	155	10	3	—	—	—	—	—	168
100,00 e oltre	77	8	2	—	—	—	—	—	87
PER FORMA DI CONDUZIONE									
CONDUZIONE DIRETTA DEL COLTIVATORE	7.828	76	30	4	3	4	1	—	7.946
-Con solo manodopera familiare	6.797	45	22	4	2	3	1	—	6.874
-Con manodopera familiare prevalente	870	26	6	—	1	1	—	—	904
-Con manodopera extrafamiliare prevalente	161	5	2	—	—	—	—	—	168
CONDUZIONE CON SALARIATI E/O COMPARTECIPANTI (in economia)	113	5	2	—	—	—	1	1	122
CONDUZIONE A COLONIA PARZIARIA APPODERATA (mezzadria)	295	1	—	—	—	—	—	—	296
ALTRA FORMA DI CONDUZIONE	12	—	1	—	—	—	—	—	13
PER ZONA ALTIMETRICA									
Montagna	—	—	—	—	—	—	—	—	—
Collina	7.554	54	26	4	3	3	2	1	7.647
Pianura	694	28	7	—	—	1	—	—	730
TOTALE	8.248	82	33	4	3	4	2	1	8.377
CAPI									
PER CLASSE DI SUPERFICIE TOTALE									
Senza terreno agrario	139	60	—	—	—	—	—	—	199
fino a 0,49	4.461	170	100	—	—	—	—	—	4.731
0,50 - 0,99	7.769	70	100	—	—	3.000	—	—	10.939
1,00 - 1,99	12.516	100	300	1.400	—	3.000	—	—	17.316
2,00 - 2,99	9.393	150	145	—	—	—	—	—	9.688
3,00 - 4,99	12.999	340	945	—	2.000	3.000	—	—	19.284
5,00 - 9,99	14.894	670	1.410	615	2.000	4.000	18.000	—	41.589
10,00 - 19,99	12.627	980	650	500	—	—	—	16.000	30.757
20,00 - 29,99	4.333	610	100	—	—	—	—	—	5.043
30,00 - 49,99	3.417	330	500	—	—	—	—	—	4.247
50,00 - 99,99	2.628	550	590	—	—	—	—	—	3.768
100,00 e oltre	1.475	410	200	—	—	—	—	—	2.085
PER FORMA DI CONDUZIONE									
CONDUZIONE DIRETTA DEL COLTIVATORE	80.865	4.110	4.490	2.515	4.000	13.000	9.000	—	117.980
-Con solo manodopera familiare	66.586	2.460	3.550	2.515	2.000	9.000	9.000	—	95.111
-Con manodopera familiare prevalente	12.079	1.400	740	—	2.000	4.000	—	—	20.219
-Con manodopera extrafamiliare prevalente	2.200	250	200	—	—	—	—	—	2.650
CONDUZIONE CON SALARIATI E/O COMPARTECIPANTI (in economia)	1.605	280	250	—	—	—	9.000	16.000	27.135
CONDUZIONE A COLONIA PARZIARIA APPODERATA (mezzadria)	4.044	50	—	—	—	—	—	—	4.094
ALTRA FORMA DI CONDUZIONE	137	—	300	—	—	—	—	—	437
PER ZONA ALTIMETRICA									
Montagna	—	—	—	—	—	—	—	—	—
Collina	74.959	2.910	4.100	2.515	4.000	9.000	18.000	16.000	131.484
Pianura	11.692	1.530	940	—	—	4.000	—	—	18.162
TOTALE	86.651	4.440	5.040	2.515	4.000	13.000	18.000	16.000	149.646

TAV. 17 — Aziende con polli da carne per numero di capi, classe di superficie totale, forma di conduzione e zona altimetrica

CLASSI DI SUPERFICIE TOTALE Ettari FORME DI CONDUZIONE ZONE ALTIMETRICHE	NUMERO DI CAPI								TOTALE
	1 — 49	50 — 99	100 — 499	500 — 999	1.000 — 4.999	5.000 — 9.999	10.000 — 24.999	25.000 ed oltre	
AZIENDE									
PER CLASSE DI SUPERFICIE TOTALE									
Senza terreno agrario	8	2	—	—	—	—	1	—	11
fino a 0,49	396	4	—	—	—	—	—	—	400
0,50 - 0,99	609	6	4	—	—	—	—	—	619
1,00 - 1,99	936	8	2	1	2	—	—	—	949
2,00 - 2,99	603	9	2	—	—	—	—	—	614
3,00 - 4,99	836	10	3	—	—	2	1	—	852
5,00 - 9,99	929	14	6	—	—	—	1	—	950
10,00 - 19,99	614	19	3	—	1	—	—	—	637
20,00 - 29,99	225	9	1	—	—	—	—	—	235
30,00 - 49,99	161	9	3	—	—	—	—	—	173
50,00 - 99,99	115	14	1	—	—	—	—	—	130
100,00 e oltre	53	8	6	—	—	—	—	—	67
PER FORMA DI CONDUZIONE									
CONDUZIONE DIRETTA DEL COLTIVATORE	5.160	101	27	1	3	2	2	—	5.296
-Con solo manodopera familiare	4.424	63	18	1	3	—	2	—	4.511
-Con manodopera familiare prevalente	619	26	7	—	—	—	—	—	652
-Con manodopera extrafamiliare prevalente	117	12	2	—	—	2	—	—	133
CONDUZIONE CON SALARIATI E/O COMPARTICIPANTI (in economia)	89	5	2	—	—	—	1	—	97
CONDUZIONE A COLONIA PARZIARIA APPODERATA (mezzadria)	228	6	2	—	—	—	—	—	236
ALTRA FORMA DI CONDUZIONE	8	—	—	—	—	—	—	—	8
PER ZONA ALTIMETRICA									
Montagna	—	—	—	—	—	—	—	—	—
Collina	5.040	85	26	1	3	2	3	—	5.160
Pianura	445	27	5	—	—	—	—	—	477
TOTALE	5.485	112	31	1	3	2	3	—	5.637
CAPI									
PER CLASSE DI SUPERFICIE TOTALE									
Senza terreno agrario	89	100	—	—	—	—	18.000	—	18.189
fino a 0,49	4.145	220	—	—	—	—	—	—	4.365
0,50 - 0,99	6.426	340	620	—	—	—	—	—	7.386
1,00 - 1,99	10.420	440	300	500	2.100	—	—	—	13.760
2,00 - 2,99	6.656	455	200	—	—	—	—	—	7.311
3,00 - 4,99	10.028	560	365	—	—	13.000	10.000	—	33.953
5,00 - 9,99	12.322	825	1.050	—	—	—	19.000	—	33.197
10,00 - 19,99	9.148	1.080	470	—	2.000	—	—	—	12.698
20,00 - 29,99	3.619	510	100	—	—	—	—	—	4.229
30,00 - 49,99	2.740	510	610	—	—	—	—	—	3.860
50,00 - 99,99	2.012	740	120	—	—	—	—	—	2.872
100,00 e oltre	1.034	426	810	—	—	—	—	—	2.270
PER FORMA DI CONDUZIONE									
CONDUZIONE DIRETTA DEL COLTIVATORE	63.566	5.606	3.945	500	4.100	13.000	29.000	—	119.717
-Con solo manodopera familiare	53.171	3.550	2.705	500	4.100	—	29.000	—	93.026
-Con manodopera familiare prevalente	8.508	1.420	920	—	—	—	—	—	10.848
-Con manodopera extrafamiliare prevalente	1.887	636	320	—	—	13.000	—	—	15.843
CONDUZIONE CON SALARIATI E/O COMPARTICIPANTI (in economia)	1.454	260	450	—	—	—	18.000	—	20.164
CONDUZIONE A COLONIA PARZIARIA APPODERATA (mezzadria)	3.544	340	250	—	—	—	—	—	4.134
ALTRA FORMA DI CONDUZIONE	75	—	—	—	—	—	—	—	75
PER ZONA ALTIMETRICA									
Montagna	—	—	—	—	—	—	—	—	—
Collina	62.002	4.706	4.025	500	4.100	13.000	47.000	—	135.333
Pianura	6.637	1.500	620	—	—	—	—	—	8.757
TOTALE	68.639	6.206	4.645	500	4.100	13.000	47.000	—	144.090

TAV. 18 — Aziende che utilizzano mezzi meccanici per titolo di possesso dei mezzi meccanici, classe di superficie totale, classe di superficie agricola utilizzata (SAU), forma di conduzione, numero di giornate di lavoro e zona altimetrica

CLASSI DI SUPERFICIE TOTALE Ettari CLASSI DI SUPERFICIE AGRICOLA UTILIZZATA Ettari FORME DI CONDUZIONE NUMERO DI GIORNATE DI LAVORO ZONE ALTIMETRICHE	AZIENDE CHE UTILIZZANO MEZZI MECCANICI							
	TOTALE	Solo in proprietà	Solo in comproprietà	Solo forniti da terzi			Sia in proprietà che in comproprietà	Sia in proprietà che forniti da terzi
				TOTALE	di cui solo da cooperative agricole od organismi associativi simili	di cui solo da imprese di esercizio e noleggio per conto terzi		
PER CLASSE DI SUPERFICIE TOTALE								
Senza terreno agrario	9	6	—	3	—	3	—	—
fino a 0,49	3.148	1.408	490	936	5	928	70	216
0,50 - 0,99	4.819	2.188	497	1.292	35	1.246	153	615
1,00 - 1,99	6.691	2.927	495	1.741	96	1.621	228	1.198
2,00 - 2,99	4.934	1.551	291	1.660	117	1.524	185	1.186
3,00 - 4,99	5.277	1.562	203	1.372	179	1.170	263	1.838
5,00 - 9,99	4.220	1.075	151	802	139	642	319	1.898
10,00 - 19,99	2.306	515	64	345	38	294	241	1.172
20,00 - 29,99	758	159	22	91	3	87	92	410
30,00 - 49,99	613	161	22	66	9	57	94	295
50,00 - 99,99	482	157	6	49	—	49	55	225
100,00 e oltre	357	156	7	29	5	24	36	138
PER CLASSE DI SUPERFICIE AGRICOLA UTILIZZATA								
Senza superficie agricola utilizzata	26	13	—	10	—	10	1	2
fino a 0,49	4.479	2.024	600	1.355	16	1.336	102	354
0,50 - 0,99	5.289	2.361	530	1.437	46	1.378	166	719
1,00 - 1,99	6.645	2.795	466	1.682	107	1.548	235	1.354
2,00 - 2,99	4.575	1.392	237	1.512	119	1.374	184	1.200
3,00 - 4,99	4.848	1.347	196	1.193	159	1.010	278	1.814
5,00 - 9,99	3.788	936	121	706	129	560	296	1.760
10,00 - 19,99	2.110	448	49	313	35	267	226	1.094
20,00 - 29,99	676	145	22	82	4	77	94	357
30,00 - 49,99	534	148	16	53	6	47	82	256
50,00 - 99,99	386	138	7	26	—	26	45	183
100,00 e oltre	258	118	4	17	5	12	27	98
PER FORMA DI CONDUZIONE								
CONDUZIONE DIRETTA DEL COLTIVATORE	31.800	11.519	2.114	7.691	612	6.972	1.665	8.696
-Con solo manodopera familiare	27.331	10.663	1.823	6.198	485	5.642	1.393	7.146
-Con manodopera familiare prevalente	3.098	570	173	917	83	803	213	1.254
-Con manodopera extrafamiliare prevalente	1.371	286	118	576	44	527	59	296
CONDUZIONE CON SALARIATI E/O COMPARTICIPANTI <i>(in economia)</i>	1.095	190	81	551	13	533	33	212
CONDUZIONE A COLONIA PARZIARIA APPODERATA <i>(mezzadria)</i>	528	136	25	80	1	76	33	256
ALTRA FORMA DI CONDUZIONE	191	20	28	64	—	64	5	27
PER NUMERO DI GIORNATE DI LAVORO								
Fino a 49	11.037	2.980	1.092	5.010	301	4.645	284	1.474
50 - 99	8.313	3.259	637	1.856	160	1.672	381	2.056
100 - 199	6.606	2.720	327	947	103	826	391	2.197
200 - 299	2.910	1.156	94	275	35	237	223	1.181
300 - 499	2.748	1.007	79	223	15	204	244	1.257
500 - 999	1.633	567	17	71	11	58	179	863
1000 - 2499	336	156	1	3	1	2	32	155
2500 e oltre	31	20	1	1	—	1	2	8
PER ZONA ALTIMETRICA								
Montagna	—	—	—	—	—	—	—	—
Collina	31.231	11.659	2.171	7.364	514	6.767	1.563	8.274
Pianura	2.383	206	77	1.022	112	878	173	917
TOTALE	33.614	11.865	2.248	8.386	626	7.645	1.736	9.191

TAV. 19 — Aziende che utilizzano i principali mezzi meccanici di uso agricolo per titolo di possesso dei mezzi meccanici e zona altimetrica

MEZZI MECCANICI	AZIENDE CHE UTILIZZANO MEZZI MECCANICI							
	TOTALE	Solo in proprietà	Solo in comproprietà	Solo forniti da terzi			Sia in proprietà che in comproprietà	Sia in proprietà che forniti da terzi
				TOTALE	di cui solo da cooperative agricole od organismi associativi simili	di cui solo da imprese di esercizio e noleggio per conto terzi		
A - TOTALE								
TRATTRICI	24.345	9.482	2.079	11.071	1.132	9.920	496	1.165
Di potenza inferiore a 25 kw (34 cv)	6.367	4.122	639	1.442	11	1.431	121	39
Da 25 kw (34 cv) a meno di 40 kw (54 cv)	7.776	3.587	742	3.242	141	3.101	121	79
Da 40 kw (54 cv) a meno di 60 kw (82 cv)	8.896	3.329	759	4.480	674	3.799	144	176
Da 60 kw (82 cv) a meno di 80 kw (109 cv)	3.837	1.135	234	2.303	453	1.847	69	93
Di 80 kw (109 cv) e oltre	1.302	412	81	778	331	447	22	7
MOTOCOLTIVATORI, MOTOZAPPE, MOTOFRESATRICI E MOTOFALCIATRICI	21.223	16.369	1.939	2.500	104	2.396	275	133
APPARECCHI MECCANICI PER LA IRRORAZIONE E PER LA LOTTA CONTRO I PARASSITI E LE ERBE INFESTANTI	7.326	3.648	597	2.918	607	2.311	74	89
MACCHINE PER LA CONCIMAZIONE	6.322	2.145	553	3.437	772	2.663	80	103
RACCOGLITRICI - TRINCIATRICI	1.754	512	112	1.103	41	1.061	21	5
TREBBIATRICI	468	35	12	409	24	385	5	7
MIETITREBBIATRICI	11.364	488	555	10.070	1.381	8.678	62	181
MACCHINE PER LA RACCOLTA COMPLETAMENTE MECCANIZZATA DELLA PATATA	26	13	—	13	3	10	—	—
MACCHINE PER LA RACCOLTA COMPLETAMENTE MECCANIZZATA DELLA BARBABIETOLA DA ZUCCHERO	164	7	4	151	98	53	—	1
MACCHINE PER LA RACCOLTA DELLA FRUTTA	54	42	4	8	—	8	—	—
AUTOMEZZI PER TRASPORTO MERCI	4.022	910	302	2.760	434	2.322	23	25
ALTRI	1.886	1.315	137	347	93	254	33	52
TOTALE DELLE AZIENDE CHE UTILIZZANO MEZZI MECCANICI	33.614	11.865	2.248	8.386	626	7.645	1.736	9.191
B - COLLINA								
TRATTRICI	22.014	8.730	1.906	9.876	884	8.973	468	989
Di potenza inferiore a 25 kw (34 cv)	6.170	3.956	621	1.429	9	1.420	121	39
Da 25 kw (34 cv) a meno di 40 kw (54 cv)	6.972	3.195	687	2.888	114	2.774	120	77
Da 40 kw (54 cv) a meno di 60 kw (82 cv)	7.582	2.775	635	3.857	598	3.252	140	169
Da 60 kw (82 cv) a meno di 80 kw (109 cv)	3.308	926	186	2.039	332	1.704	67	89
Di 80 kw (109 cv) e oltre	909	326	59	493	67	426	22	7
MOTOCOLTIVATORI, MOTOZAPPE, MOTOFRESATRICI E MOTOFALCIATRICI	20.176	15.546	1.859	2.364	83	2.281	273	127
APPARECCHI MECCANICI PER LA IRRORAZIONE E PER LA LOTTA CONTRO I PARASSITI E LE ERBE INFESTANTI	5.369	3.010	432	1.787	325	1.462	70	71
MACCHINE PER LA CONCIMAZIONE	4.304	1.524	372	2.239	471	1.767	75	92
RACCOGLITRICI - TRINCIATRICI	1.439	442	88	883	37	845	21	4
TREBBIATRICI	438	33	9	384	19	365	5	7
MIETITREBBIATRICI	9.511	389	424	8.450	1.148	7.292	61	179
MACCHINE PER LA RACCOLTA COMPLETAMENTE MECCANIZZATA DELLA PATATA	26	13	—	13	3	10	—	—
MACCHINE PER LA RACCOLTA COMPLETAMENTE MECCANIZZATA DELLA BARBABIETOLA DA ZUCCHERO	66	2	—	63	28	35	—	1
MACCHINE PER LA RACCOLTA DELLA FRUTTA	48	36	4	8	—	8	—	—
AUTOMEZZI PER TRASPORTO MERCI	2.999	814	236	1.904	121	1.781	23	20
ALTRI	1.567	1.133	116	251	8	243	33	32
TOTALE DELLE AZIENDE CHE UTILIZZANO MEZZI MECCANICI	31.231	11.659	2.171	7.364	514	6.767	1.563	8.274

segue TAV. 19 — **Aziende che utilizzano i principali mezzi meccanici di uso agricolo per titolo di possesso dei mezzi meccanici e zona altimetrica**

MEZZI MECCANICI	AZIENDE CHE UTILIZZANO MEZZI MECCANICI							
	TOTALE	Solo in proprietà	Solo in comproprietà	Solo forniti da terzi			Sia in proprietà che in comproprietà	Sia in proprietà che forniti da terzi
				TOTALE	di cui solo da cooperative agricole od organismi associativi simili	di cui solo da imprese di esercizio e noleggio per conto terzi		
C - PIANURA								
TRATTRICI	2.331	752	173	1.195	248	947	28	176
Di potenza inferiore a 25 kw (34 cv)	197	166	18	13	2	11	—	—
Da 25 kw (34 cv) a meno di 40 kw (54 cv)	804	392	55	354	27	327	1	2
Da 40 kw (54 cv) a meno di 60 kw (82 cv)	1.314	554	124	623	76	547	4	7
Da 60 kw (82 cv) a meno di 80 kw (109 cv)	529	209	48	264	121	143	2	4
Di 80 kw (109 cv) e oltre	393	86	22	285	264	21	—	—
MOTOCOLTIVATORI, MOTOZAPPE, MOTOFRESATRICI E MOTOFALCIATRICI	1.047	823	80	136	21	115	2	6
APPARECCHI MECCANICI PER LA IRRORAZIONE E PER LA LOTTA CONTRO I PARASSITI E LE ERBE INFESTANTI	1.957	638	165	1.131	282	849	4	18
MACCHINE PER LA CONCIMAZIONE	2.018	621	181	1.198	301	896	5	11
RACCOGLITRICI - TRINCIATRICI	315	70	24	220	4	216	—	1
TREBBIATRICI	30	2	3	25	5	20	—	—
MIETITREBBIATRICI	1.853	99	131	1.620	233	1.386	1	2
MACCHINE PER LA RACCOLTA COMPLETAMENTE MECCANIZZATA DELLA PATATA	—	—	—	—	—	—	—	—
MACCHINE PER LA RACCOLTA COMPLETAMENTE MECCANIZZATA DELLA BARBABIETOLA DA ZUCCHERO	98	5	4	88	70	18	—	—
MACCHINE PER LA RACCOLTA DELLA FRUTTA	6	6	—	—	—	—	—	—
AUTOMEZZI PER TRASPORTO MERCI	1.023	96	66	856	313	541	—	5
ALTRI	319	182	21	96	85	11	—	20
TOTALE DELLE AZIENDE CHE UTILIZZANO MEZZI MECCANICI	2.383	206	77	1.022	112	878	173	917

TAV. 20 — Aziende che utilizzano i principali mezzi meccanici di uso agricolo per classe di superfice agricola utilizzata (SAU) e zona altimetrica

A - TOTALE

MEZZI MECCANICI	CLASSI DI SUPERFICIE AGRICOLA UTILIZZATA (SAU) (ettari)									TOTALE
	Senza superfice agricola utilizzata	fino a 0,99	1,00 — 1,99	2,00 — 4,99	5,00 — 9,99	10,00 — 19,99	20,00 — 49,99	50,00 — 99,99	100,00 ed oltre	

AZIENDE

TRATTRICI	15	4.533	4.358	8.004	3.559	2.045	1.191	384	256	24.345
Di potenza inferiore a 25 kw (34 cv)	1	1.905	1.437	1.856	678	263	130	48	49	6.367
Da 25 kw (34 cv) a meno di 40 kw (54 cv)	3	1.526	1.375	2.384	1.150	697	392	127	122	7.776
Da 40 kw (54 cv) a meno di 60 kw (82 cv)	7	812	1.194	2.958	1.532	1.137	756	295	205	8.896
Da 60 kw (82 cv) a meno di 80 kw (109 cv)	3	333	438	1.211	697	465	371	160	159	3.837
Di 80 kw (109 cv) e oltre	1	28	93	313	301	174	147	110	135	1.302
MOTOCOLTIVATORI, MOTOZAPPE, MOTOFRESATRICI E MOTOFALCIATRICI	5	6.810	4.315	5.625	2.325	1.236	615	175	117	21.223
APPARECCHI MECCANICI PER LA IRRORAZIONE E PER LA LOTTA CONTRO I PARASSITI E LE ERBE INFESTANTI	2	969	827	2.443	1.274	847	567	217	180	7.326
MACCHINE PER LA CONCIMAZIONE	—	230	479	2.198	1.228	975	725	282	205	6.322
RACCOGLITRICI - TRINCIATRICI	—	60	106	550	273	263	269	118	115	1.754
TREBBIATRICI	—	68	76	150	61	53	36	11	13	468
MIETITREBBIATRICI	—	791	1.411	4.089	2.194	1.442	896	308	233	11.364
MACCHINE PER LA RACCOLTA COMPLETAMENTE MECCANIZZATA DELLA PATATA	—	3	4	9	2	1	4	1	2	26
MACCHINE PER LA RACCOLTA COMPLETAMENTE MECCANIZZATA DELLA BARBABIETOLA DA ZUCCHERO	—	1	5	36	67	11	15	18	11	164
MACCHINE PER LA RACCOLTA DELLA FRUTTA	—	2	10	14	9	9	4	5	1	54
AUTOMEZZI PER TRASPORTO MERCI	8	721	465	1.191	640	481	308	116	92	4.022
ALTRI	6	221	229	484	360	249	180	86	71	1.886
TOTALE DELLE AZIENDE CHE UTILIZZANO MEZZI MECCANICI	26	9.768	6.645	9.423	3.788	2.110	1.210	386	258	33.614

MEZZI MECCANICI IN PROPRIETA'

TRATTRICI	9	1.250	1.834	3.887	3.110	2.504	1.953	974	1.181	16.702
Di potenza inferiore a 25 kw (34 cv)	1	812	1.058	1.659	678	311	138	55	65	4.777
Da 25 kw (34 cv) a meno di 40 kw (54 cv)	2	291	477	1.288	1.106	743	412	161	200	4.680
Da 40 kw (54 cv) a meno di 60 kw (82 cv)	2	112	232	734	1.022	1.056	918	446	444	4.966
Da 60 kw (82 cv) a meno di 80 kw (109 cv)	3	31	59	177	253	325	366	197	269	1.680
Di 80 kw (109 cv) e oltre	1	4	8	29	51	69	119	115	203	599
MOTOCOLTIVATORI, MOTOZAPPE, MOTOFRESATRICI E MOTOFALCIATRICI	5	5.145	3.787	5.381	2.353	1.236	661	206	165	18.939
APPARECCHI MECCANICI PER LA IRRORAZIONE E PER LA LOTTA CONTRO I PARASSITI E LE ERBE INFESTANTI	—	442	446	1.020	861	544	515	206	207	4.241
MACCHINE PER LA CONCIMAZIONE	—	39	63	282	475	563	551	255	341	2.569
RACCOGLITRICI - TRINCIATRICI	—	3	5	22	67	103	164	97	129	590
TREBBIATRICI	—	2	1	4	5	13	11	6	5	47
MIETITREBBIATRICI	—	8	49	194	103	110	175	129	148	916
MACCHINE PER LA RACCOLTA COMPLETAMENTE MECCANIZZATA DELLA PATATA	—	—	1	4	1	1	3	1	3	14
MACCHINE PER LA RACCOLTA COMPLETAMENTE MECCANIZZATA DELLA BARBABIETOLA DA ZUCCHERO	—	—	—	—	1	—	—	3	4	8
MACCHINE PER LA RACCOLTA DELLA FRUTTA	—	2	4	11	7	9	7	6	16	62
AUTOMEZZI PER TRASPORTO MERCI	3	155	144	210	142	132	161	89	101	1.137

segue TAV. 20 — Aziende che utilizzano i principali mezzi meccanici di uso agricolo per
 classe di superficie agricola utilizzata (SAU) e zona altimetrica

B - COLLINA

MEZZI MECCANICI	CLASSI DI SUPERFICIE AGRICOLA UTILIZZATA (SAU) (ettari)									TOTALE
	Senza superficie agricola utilizzata	fino a 0,99	1,00 — 1,99	2,00 — 4,99	5,00 — 9,99	10,00 — 19,99	20,00 — 49,99	50,00 — 99,99	100,00 ed oltre	
AZIENDE										
TRATTRICI	15	4.504	4.269	6.795	3.144	1.718	1.054	317	198	22.014
Di potenza inferiore a 25 kw (34 cv)	1	1.899	1.428	1.806	631	217	112	34	42	6.170
Da 25 kw (34 cv) a meno di 40 kw (54 cv)	3	1.518	1.347	2.006	1.004	569	335	101	89	6.972
Da 40 kw (54 cv) a meno di 60 kw (82 cv)	7	803	1.154	2.297	1.322	941	660	239	159	7.582
Da 60 kw (82 cv) a meno di 80 kw (109 cv)	3	324	417	1.009	588	381	333	130	123	3.308
Di 80 kw (109 cv) e oltre	1	21	78	219	170	118	125	78	99	909
MOTOCOLTIVATORI, MOTOZAPPE, MOTOFRESATRICI E MOTOFALCIATRICI	5	6.791	4.273	5.258	2.032	1.032	546	147	92	20.176
APPARECCHI MECCANICI PER LA IRRORAZIONE E PER LA LOTTA CONTRO I PARASSITI E LE ERBE INFESTANTI	2	947	757	1.456	914	566	449	153	125	5.369
MACCHINE PER LA CONCIMAZIONE	—	212	403	1.175	862	692	596	215	149	4.304
RACCOGLITRICI - TRINCIATRICI	—	57	101	388	247	229	231	98	88	1.439
TREBBIATRICI	—	67	74	137	56	47	35	10	12	438
MIETITREBBIATRICI	—	783	1.340	3.175	1.847	1.175	770	245	176	9.511
MACCHINE PER LA RACCOLTA COMPLETAMENTE MECCANIZZATA DELLA PATATA	—	3	4	9	2	1	4	1	2	26
MACCHINE PER LA RACCOLTA COMPLETAMENTE MECCANIZZATA DELLA BARBABIETOLA DA ZUCCHERO	—	—	3	15	20	6	10	8	4	66
MACCHINE PER LA RACCOLTA DELLA FRUTTA	—	2	10	14	9	6	3	4	—	48
AUTOMEZZI PER TRASPORTO MERCI	5	705	420	761	398	332	240	81	57	2.999
ALTRI	5	219	218	385	281	198	153	62	46	1.567
TOTALE DELLE AZIENDE CHE UTILIZZANO MEZZI MECCANICI	23	9.734	6.548	8.187	3.370	1.779	1.072	318	200	31.231
MEZZI MECCANICI IN PROPRIETA'										
TRATTRICI	9	1.217	1.811	3.579	2.513	1.938	1.698	778	931	14.474
Di potenza inferiore a 25 kw (34 cv)	1	799	1.051	1.611	629	227	119	39	56	4.532
Da 25 kw (34 cv) a meno di 40 kw (54 cv)	2	287	470	1.181	872	563	348	132	155	4.010
Da 40 kw (54 cv) a meno di 60 kw (82 cv)	2	99	225	608	769	834	787	363	356	4.043
Da 60 kw (82 cv) a meno di 80 kw (109 cv)	3	29	57	154	195	256	335	160	220	1.409
Di 80 kw (109 cv) e oltre	1	3	8	25	48	58	109	84	144	480
MOTOCOLTIVATORI, MOTOZAPPE, MOTOFRESATRICI E MOTOFALCIATRICI	5	5.127	3.751	5.121	2.061	1.048	586	176	141	18.016
APPARECCHI MECCANICI PER LA IRRORAZIONE E PER LA LOTTA CONTRO I PARASSITI E LE ERBE INFESTANTI	—	433	434	819	664	387	434	151	153	3.475
MACCHINE PER LA CONCIMAZIONE	—	34	55	174	287	398	459	195	274	1.876
RACCOGLITRICI - TRINCIATRICI	—	3	4	18	61	92	144	84	106	512
TREBBIATRICI	—	2	1	4	4	13	11	5	5	45
MIETITREBBIATRICI	—	8	48	179	97	90	153	99	109	783
MACCHINE PER LA RACCOLTA COMPLETAMENTE MECCANIZZATA DELLA PATATA	—	—	1	4	1	1	3	1	3	14
MACCHINE PER LA RACCOLTA COMPLETAMENTE MECCANIZZATA DELLA BARBABIETOLA DA ZUCCHERO	—	—	—	—	1	—	—	2	—	3
MACCHINE PER LA RACCOLTA DELLA FRUTTA	—	2	4	11	7	6	6	4	—	40
AUTOMEZZI PER TRASPORTO MERCI	—	155	144	199	108	110	146	67	71	1.000

segue TAV. 20 — **Aziende che utilizzano i primi
classe di superficie agricola**

C - PIANURA

MEZZI MECCANICI	CLASSE		
	Senza superficie agricola utilizzata	fino a 0,99	1,00 — 1,99
TRATTRICI	—	—	29
Di potenza inferiore a 25 kw (34 cv)	—	—	6
Da 25 kw (34 cv) a meno di 40 kw (54 cv)	—	—	8
Da 40 kw (54 cv) a meno di 60 kw (82 cv)	—	—	9
Da 60 kw (82 cv) a meno di 80 kw (109 cv)	—	—	9
Di 80 kw (109 cv) e oltre	—	—	7
MOTOCOLTIVATORI, MOTOZAPPE, MOTOFRESATRICI E MOTOFALCIATRICI	—	—	19
APPARECCHI MECCANICI PER LA IRRORAZIONE E PER LA LOTTA CONTRO I PARASSITI E LE ERBE INFESTANTI	—	—	22
MACCHINE PER LA CONCIMAZIONE	—	—	18
RACCOGLITRICI - TRINCIATRICI	—	—	3
TREBBIATRICI	—	—	1
MIETITREBBIATRICI	—	—	8
MACCHINE PER LA RACCOLTA COMPLETAMENTE MECCANIZZATA DELLA PATATA	—	—	—
MACCHINE PER LA RACCOLTA COMPLETAMENTE MECCANIZZATA DELLA BARBABIETOLA DA ZUCCHERO	—	—	1
MACCHINE PER LA RACCOLTA DELLA FRUTTA	—	—	—
AUTOMEZZI PER TRASPORTO MERCI	3	—	16
ALTRI	1	—	2
TOTALE DELLE AZIENDE CHE UTILIZZANO MEZZI MECCANICI	3	—	34

MEZZI MECCANICI

TRATTRICI	—	—	33
Di potenza inferiore a 25 kw (34 cv)	—	—	13
Da 25 kw (34 cv) a meno di 40 kw (54 cv)	—	—	4
Da 40 kw (54 cv) a meno di 60 kw (82 cv)	—	—	13
Da 60 kw (82 cv) a meno di 80 kw (109 cv)	—	—	2
Di 80 kw (109 cv) e oltre	—	—	1
MOTOCOLTIVATORI, MOTOZAPPE, MOTOFRESATRICI E MOTOFALCIATRICI	—	—	18
APPARECCHI MECCANICI PER LA IRRORAZIONE E PER LA LOTTA CONTRO I PARASSITI E LE ERBE INFESTANTI	—	—	9
MACCHINE PER LA CONCIMAZIONE	—	—	5
RACCOGLITRICI - TRINCIATRICI	—	—	—
TREBBIATRICI	—	—	—
MIETITREBBIATRICI	—	—	—
MACCHINE PER LA RACCOLTA COMPLETAMENTE MECCANIZZATA DELLA PATATA	—	—	—
MACCHINE PER LA RACCOLTA COMPLETAMENTE MECCANIZZATA DELLA BARBABIETOLA DA ZUCCHERO	—	—	—
MACCHINE PER LA RACCOLTA DELLA FRUTTA	—	—	—
AUTOMEZZI PER TRASPORTO MERCI	3	—	—

**Principali mezzi meccanici di uso agricolo per
utilizzata (SAU) e zona altimetrica**

PIEMONTE

CLASSI DI SUPERFICIE AGRICOLA UTILIZZATA (SAU) (ettari)

	0,00 — 99	2,00 — 4,99	5,00 — 9,99	10,00 — 19,99	20,00 — 49,99	50,00 — 99,99	100,00 ed oltre	TOTALE
89	1.209	415	327	137	67	58	2.331	
9	50	47	46	18	14	7	197	
28	378	146	128	57	26	33	804	
40	661	210	196	96	56	46	1.314	
21	202	109	84	38	30	36	529	
15	94	131	56	22	32	36	393	
42	367	293	204	69	28	25	1.047	
70	987	360	281	118	64	55	1.957	
76	1.023	366	283	129	67	56	2.018	
5	162	26	34	38	20	27	315	
2	13	5	6	1	1	1	30	
71	914	347	267	126	63	57	1.853	
—	—	—	—	—	—	—	—	
2	21	47	5	5	10	7	98	
—	—	—	3	1	1	1	6	
45	430	242	149	68	35	35	1.023	
11	99	79	51	27	24	25	319	
97	1.236	418	331	138	68	58	2.383	

VALLE D'AOSTA

23	308	597	566	255	196	250	2.228
7	48	49	84	19	16	9	245
7	107	234	180	64	29	45	670
7	126	253	222	131	83	88	923
2	23	58	69	31	37	49	271
—	4	3	11	10	31	59	119
36	260	292	188	75	30	24	923
12	201	197	157	81	55	54	766
8	108	188	165	92	60	67	693
1	4	6	11	20	13	23	78
—	—	1	—	—	1	—	2
1	15	6	20	22	30	39	133
—	—	—	—	—	—	—	—
—	—	—	—	—	1	4	5
—	—	—	3	1	2	16	22
—	11	34	22	15	22	30	137

TAV. 21 — Aziende con impianti e fabbricati rurali per classe di superficie totale e zona altimetrica**A - TOTALE**

IMPIANTI E FABBRICATI RURALI	CLASSI DI SUPERFICIE TOTALE (ettari)									TOTALE
	Senza terreno agrario	fino a 0,99	1,00 — 1,99	2,00 — 4,99	5,00 — 9,99	10,00 — 19,99	20,00 — 49,99	50,00 — 99,99	100,00 ed oltre	
IMPIANTI	2	503	601	1.073	807	543	307	116	134	4.086
per:										
-La selezionatura, calibratura ed imballaggio di frutta, agrumi ed ortaggi	—	—	—	1	1	—	—	1	1	4
-La cura della foglia verde del tabacco	—	1	2	7	11	17	7	9	8	62
-Il condizionamento della foglia curata del tabacco in colli	—	—	2	5	9	14	6	5	2	43
-L'essiccazione meccanica:										
della granella	—	1	—	—	1	8	11	5	20	46
del foraggio	—	—	—	—	—	1	1	—	3	5
-La conservazione di frutta, ortaggi, ecc.(celle frigorifere)	—	—	1	—	—	—	1	—	1	3
-La trasformazione di:										
uva	—	499	587	991	651	334	162	56	41	3.321
olive	—	2	—	9	7	2	3	—	7	30
latte	—	—	—	—	2	2	4	—	—	8
-La produzione di mangime	—	—	2	1	8	10	19	8	22	70
-L'alimentazione automatizzata del bestiame	1	1	—	5	12	6	11	5	14	55
-L'abbeveraggio automatizzato del bestiame	2	1	5	41	91	143	100	36	66	485
-Lo sgombero quotidiano del letame	—	1	—	12	21	37	41	19	28	159
-La depurazione dei liquami	—	—	—	1	4	11	13	2	8	39
-La mungitura meccanica	1	2	9	54	113	185	117	45	51	577
-La refrigerazione e/o il trattamento igienico del latte	—	—	5	18	52	85	72	41	44	317
-La lavorazione del legno (seghe fisse)	—	—	—	2	—	1	—	1	1	5
FABBRICATI RURALI	13	2.773	2.719	4.129	2.351	1.874	1.083	408	314	15.464
Ricoveri per animali	13	1.320	1.344	2.251	1.580	1.285	824	285	244	9.146
stalle	8	142	252	738	846	900	668	227	214	3.995
porcilaie	5	464	565	1.065	950	857	558	175	146	4.785
pollai	9	1.183	1.163	1.883	1.250	1.015	599	191	138	7.431
Locali per l'immagazzinamento dei prodotti	5	772	912	1.657	1.149	1.047	805	319	273	6.939
magazzini	4	761	875	1.505	944	837	628	260	245	6.059
sili da foraggio	—	1	3	11	31	45	63	44	68	266
fienili	2	15	58	210	319	462	432	179	199	1.876
Serre	—	16	19	20	17	5	—	3	2	82

segue TAV. 21 — Aziende con impianti e fabbricati rurali per classe di superficie totale e zona altimetrica

B - COLLINA

IMPIANTI E FABBRICATI RURALI	CLASSI DI SUPERFICIE TOTALE (ettari)									TOTALE
	Senza terreno agrario	fino a 0,99	1,00 — 1,99	2,00 — 4,99	5,00 — 9,99	10,00 — 19,99	20,00 — 49,99	50,00 — 99,99	100,00 ed oltre	
IMPIANTI	2	502	599	1.023	720	488	291	109	122	3.856
per:										
-La selezionatura, calibratura ed imballaggio di frutta, agrumi ed ortaggi	—	—	—	1	1	—	—	1	—	3
-La cura della foglia verde del tabacco	—	1	2	7	11	17	7	9	8	62
-Il condizionamento della foglia curata del tabacco in colli	—	—	2	5	9	14	6	5	2	43
-L'essiccazione meccanica:										
della granello	—	1	—	—	1	8	11	5	17	43
del foraggio	—	—	—	—	—	1	1	—	2	4
-La conservazione di frutta, ortaggi, ecc.(celle frigorifere)	—	—	1	—	—	—	1	—	—	2
-La trasformazione di:										
uva	—	498	585	941	569	281	150	51	39	3.114
olive	—	2	—	9	6	2	3	—	7	29
latte	—	—	—	—	2	2	4	—	—	8
-La produzione di mangime	—	—	2	1	4	8	17	7	18	57
-L'alimentazione automatizzata del bestiame	1	1	—	5	11	6	11	5	13	53
-L'abbeveraggio automatizzato del bestiame	2	1	5	40	87	138	98	36	61	468
-Lo sgombero quotidiano del letame	—	1	—	12	19	35	40	19	27	153
-La depurazione dei liquami	—	—	—	1	4	11	12	2	8	38
-La mungitura meccanica	1	2	9	54	110	183	116	44	48	567
-La refrigerazione e/o il trattamento igienico del latte	—	—	5	18	50	84	72	40	43	312
-La lavorazione del legno (seghe fisse)	—	—	—	2	—	1	—	1	1	5
FABBRICATI RURALI	11	2.763	2.703	3.836	2.042	1.383	969	349	254	14.310
Ricoveri per animali	11	1.314	1.334	2.075	1.311	1.027	727	255	195	8.249
stalle	6	139	249	705	772	795	609	210	177	3.662
porcilaie	5	459	561	977	756	664	483	156	114	4.175
pollai	7	1.177	1.154	1.713	994	768	510	163	95	6.581
Locali per l'immagazzinamento dei prodotti	4	766	905	1.542	1.031	893	728	268	217	6.354
magazzini	3	755	868	1.395	833	693	557	214	190	5.508
sili da foraggio	—	1	3	10	29	44	58	40	56	241
fienili	2	13	58	204	308	432	406	163	161	1.747
Serre	—	15	19	16	10	1	—	2	2	65

segue TAV. 21 — Aziende con impianti e fabbricati rurali per classe di superficie totale e zona altimetrica

C - PIANURA

IMPIANTI E FABBRICATI RURALI	CLASSI DI SUPERFICIE TOTALE (ettari)									TOTALE
	Senza terreno agrario	fino a 0,99	1,00 — 1,99	2,00 — 4,99	5,00 — 9,99	10,00 — 19,99	20,00 — 49,99	50,00 — 99,99	100,00 ed oltre	
IMPIANTI	—	1	2	50	87	55	16	7	12	230
per:										
-La selezione, calibratura ed imballaggio di frutta, agrumi ed ortaggi	—	—	—	—	—	—	—	—	1	1
-La cura della foglia verde del tabacco	—	—	—	—	—	—	—	—	—	—
-Il condizionamento della foglia curata del tabacco in colli	—	—	—	—	—	—	—	—	—	—
-L'essiccazione meccanica:										
della granella	—	—	—	—	—	—	—	—	3	3
del foraggio	—	—	—	—	—	—	—	—	1	1
-La conservazione di frutta, ortaggi, ecc.(celle frigorifere)	—	—	—	—	—	—	—	—	1	1
-La trasformazione di:										
uva	—	1	2	50	82	53	12	5	2	207
olive	—	—	—	—	1	—	—	—	—	1
latte	—	—	—	—	—	—	—	—	—	—
-La produzione di mangime	—	—	—	—	4	2	2	1	4	13
-L'alimentazione automatizzata del bestiame	—	—	—	—	1	—	—	—	1	2
-L'abbeveraggio automatizzato del bestiame	—	—	—	1	4	5	2	—	5	17
-Lo sgombero quotidiano del letame	—	—	—	—	2	2	1	—	1	6
-La depurazione dei liquami	—	—	—	—	—	—	1	—	—	1
-La mungitura meccanica	—	—	—	—	3	2	1	1	3	10
-La refrigerazione e/o il trattamento igienico del latte	—	—	—	—	2	1	—	1	1	5
-La lavorazione del legno (seghe fisse)	—	—	—	—	—	—	—	—	—	—
FABBRICATI RURALI	2	10	16	293	309	291	114	59	60	1.154
Ricoveri per animali	2	6	10	176	269	258	97	30	49	897
stalle	2	3	3	33	74	105	59	17	37	333
porcilaie	—	5	4	88	194	193	75	19	32	610
pollai	2	6	9	170	256	247	89	28	43	850
Locali per l'immagazzinamento dei prodotti	1	6	7	115	118	154	77	51	56	585
magazzini	1	6	7	110	111	144	71	46	55	551
sili da foraggio	—	—	—	1	2	1	5	4	12	25
fienili	—	2	—	6	11	30	26	16	38	129
Serre	—	1	—	4	7	4	—	1	—	17

TAV. 22 — Aziende con abitazioni situate nell'azienda per classe di superficie totale e zona altimetrica**A - TOTALE**

ABITAZIONI	CLASSI DI SUPERFICIE TOTALE (ettari)									TOTALE
	Senza terreno agrario	fino a 0,99	1,00 — 1,99	2,00 — 4,99	5,00 — 9,99	10,00 — 19,99	20,00 — 49,99	50,00 — 99,99	100,00 ed oltre	
AZIENDE										
AZIENDE CON ABITAZIONI	7	1.263	1.151	1.872	1.459	1.323	861	342	293	8.571
OCCUPATE	7	917	777	1.236	1.022	904	540	175	188	5.766
Dal conduttore e dai suoi familiari	6	906	762	1.202	987	883	477	136	104	5.463
-con acqua potabile	6	837	675	1.039	805	743	385	119	82	4.691
-con gabinetto	6	849	685	1.071	868	779	408	120	94	4.880
-con energia elettrica	5	852	693	1.079	873	763	381	110	82	4.838
-con telefono	2	493	359	514	416	364	178	70	59	2.455
Da operai a tempo indeterminato, categorie speciali, impiegati e dirigenti	—	—	—	5	14	10	41	33	97	200
-con acqua potabile	—	—	—	5	13	10	38	30	80	176
-con gabinetto	—	—	—	5	14	10	38	32	86	185
-con energia elettrica	—	—	—	5	12	10	35	26	84	172
-con telefono	—	—	—	3	5	2	16	13	36	75
Da altre persone	2	27	29	46	39	28	52	20	58	301
-con acqua potabile	2	26	25	37	36	24	46	17	45	258
-con gabinetto	2	26	27	41	34	27	45	19	53	274
-con energia elettrica	2	27	26	42	36	27	45	20	44	269
-con telefono	2	14	15	14	12	5	11	1	13	87
NON OCCUPATE	—	366	403	683	483	483	414	204	212	3.248
-con acqua potabile	—	223	215	307	215	246	197	103	114	1.620
-con gabinetto	—	202	201	270	212	267	201	107	134	1.594
-con energia elettrica	—	211	199	326	231	262	223	85	112	1.649
-con telefono	—	37	34	37	33	35	33	19	26	254
AZIENDE CON ABITAZIONI FORNITE DI										
-acqua potabile	7	1.058	888	1.348	1.029	975	593	234	206	6.338
-gabinetto	7	1.051	887	1.349	1.085	1.034	617	245	240	6.515
-energia elettrica	6	1.065	893	1.409	1.112	1.015	606	212	206	6.524
-telefono	3	540	401	560	461	398	226	93	115	2.797
AZIENDE CHE HANNO OSPITATO TURISTI	—	13	10	23	15	14	11	—	1	87
ABITAZIONI										
ABITAZIONI	9	1.350	1.245	2.037	1.710	1.539	1.160	512	885	10.447
OCCUPATE	9	978	833	1.335	1.188	1.028	655	227	447	6.700
Dal conduttore e dai suoi familiari	6	946	799	1.277	1.126	985	545	161	124	5.969
-con acqua potabile	6	876	705	1.097	904	823	434	135	99	5.079
-con gabinetto	6	889	718	1.134	993	866	467	136	113	5.322
-con energia elettrica	5	892	728	1.147	1.000	852	434	126	99	5.283
-con telefono	2	512	368	526	445	387	188	76	63	2.567
Da operai a tempo indeterminato, categorie speciali, impiegati e dirigenti	—	—	—	5	14	10	45	39	214	327
-con acqua potabile	—	—	—	5	13	10	41	35	173	277
-con gabinetto	—	—	—	5	14	10	40	38	184	291
-con energia elettrica	—	—	—	5	12	10	38	31	179	275
-con telefono	—	—	—	3	5	2	16	14	48	88
Da altre persone	3	32	34	53	48	33	65	27	109	404
-con acqua potabile	3	30	30	44	45	27	56	23	84	342
-con gabinetto	3	31	32	47	43	31	56	26	96	365
-con energia elettrica	3	31	31	49	45	31	56	27	85	358
-con telefono	3	15	18	14	15	6	11	1	13	96
NON OCCUPATE	—	372	412	702	522	511	505	285	438	3.747
-con acqua potabile	—	226	220	314	227	260	228	131	195	1.801
-con gabinetto	—	205	204	280	221	283	234	142	231	1.800
-con energia elettrica	—	215	200	337	244	281	256	107	196	1.836
-con telefono	—	37	34	38	33	38	34	19	26	259
ABITAZIONI FORNITE DI										
-acqua potabile	9	1.132	955	1.460	1.189	1.120	759	324	551	7.499
-gabinetto	9	1.125	954	1.466	1.271	1.190	797	342	624	7.778
-energia elettrica	8	1.138	959	1.538	1.301	1.174	784	291	559	7.752
-telefono	5	564	420	581	498	433	249	110	150	3.010

segue TAV. 22 — Aziende con abitazioni situate nell'azienda per classe di superficie totale e zona altimetrica

B - COLLINA

ABITAZIONI	CLASSI DI SUPERFICIE TOTALE (ettari)									TOTALE
	Senza terreno agrario	fino a 0,99	1,00 — 1,99	2,00 — 4,99	5,00 — 9,99	10,00 — 19,99	20,00 — 49,99	50,00 — 99,99	100,00 ed oltre	
AZIENDE										
AZIENDE CON ABITAZIONI	7	1.255	1.137	1.674	1.180	1.033	747	298	239	7.570
OCCUPATE	7	911	769	1.095	788	693	479	159	161	5.062
Dal conduttore e dai suoi familiari	6	900	754	1.065	753	674	419	125	89	4.785
-con acqua potabile	6	831	670	942	642	573	340	110	71	4.185
-con gabinetto	6	843	679	948	656	587	356	110	81	4.266
-con energia elettrica	5	846	687	962	658	579	332	100	71	4.240
-con telefono	2	489	356	459	316	295	161	64	51	2.193
Da operai a tempo indeterminato, categorie speciali, impiegati e dirigenti	—	—	—	5	14	10	38	30	82	179
-con acqua potabile	—	—	—	5	13	10	35	27	69	159
-con gabinetto	—	—	—	5	14	10	35	29	73	166
-con energia elettrica	—	—	—	5	12	10	32	24	71	154
-con telefono	—	—	—	3	5	2	15	12	30	67
Da altre persone	2	27	29	42	39	24	51	18	51	283
-con acqua potabile	2	26	25	35	36	22	45	16	38	245
-con gabinetto	2	26	27	37	34	23	44	17	46	256
-con energia elettrica	2	27	26	38	36	23	44	18	38	252
-con telefono	2	14	15	12	12	4	11	1	12	83
NON OCCUPATE	—	363	397	626	435	399	354	172	172	2.918
-con acqua potabile	—	221	213	283	190	203	174	91	91	1.466
-con gabinetto	—	199	199	237	185	205	170	86	103	1.384
-con energia elettrica	—	209	198	299	207	210	193	78	95	1.489
-con telefono	—	36	34	33	32	29	24	17	24	229
AZIENDE CON ABITAZIONI FORNITE DI										
-acqua potabile	7	1.051	881	1.225	843	765	522	212	170	5.676
-gabinetto	7	1.043	879	1.189	848	783	533	212	194	5.688
-energia elettrica	6	1.058	886	1.261	876	779	526	193	174	5.759
-telefono	3	535	398	499	360	323	199	85	99	2.501
AZIENDE CHE HANNO OSPITATO TURISTI	—	12	10	22	15	10	11	—	1	81
ABITAZIONI										
ABITAZIONI	9	1.341	1.230	1.808	1.339	1.190	1.004	456	744	9.121
OCCUPATE	9	972	824	1.164	866	764	573	209	385	5.766
Dal conduttore e dai suoi familiari	6	940	790	1.111	804	726	467	148	106	5.098
-con acqua potabile	6	870	700	984	684	612	378	124	87	4.445
-con gabinetto	6	883	712	987	699	627	395	124	97	4.530
-con energia elettrica	5	886	721	1.004	699	621	370	114	86	4.506
-con telefono	2	508	364	469	328	306	170	70	55	2.272
Da operai a tempo indeterminato, categorie speciali, impiegati e dirigenti	—	—	—	5	14	10	42	36	182	289
-con acqua potabile	—	—	—	5	13	10	38	32	147	245
-con gabinetto	—	—	—	5	14	10	37	35	155	256
-con energia elettrica	—	—	—	5	12	10	35	29	153	244
-con telefono	—	—	—	3	5	2	15	13	40	78
Da altre persone	3	32	34	48	48	28	64	25	97	379
-con acqua potabile	3	30	30	41	45	25	55	22	72	323
-con gabinetto	3	31	32	42	43	26	55	24	84	340
-con energia elettrica	3	31	31	44	45	26	55	25	74	334
-con telefono	3	15	18	12	15	5	11	1	12	92
NON OCCUPATE	—	369	406	644	473	426	431	247	359	3.355
-con acqua potabile	—	224	218	290	201	217	195	118	152	1.615
-con gabinetto	—	202	202	247	193	220	193	115	165	1.537
-con energia elettrica	—	213	199	310	219	228	217	99	167	1.652
-con telefono	—	36	34	34	32	32	24	17	24	233
ABITAZIONI FORNITE DI										
-acqua potabile	9	1.124	948	1.320	943	864	666	296	458	6.628
-gabinetto	9	1.116	946	1.281	949	883	680	298	501	6.663
-energia elettrica	8	1.130	951	1.363	975	885	677	267	480	6.736
-telefono	5	559	416	518	380	345	220	101	131	2.675

segue TAV. 22 — Aziende con abitazioni situate nell'azienda per classe di superficie totale e zona altimetrica

C - PIANURA

ABITAZIONI	CLASSI DI SUPERFICIE TOTALE (ettari)									TOTALE
	Senza terreno agrario	fino a 0,99	1,00 — 1,99	2,00 — 4,99	5,00 — 9,99	10,00 — 19,99	20,00 — 49,99	50,00 — 99,99	100,00 ed oltre	
AZIENDE										
AZIENDE CON ABITAZIONI	—	8	14	198	279	290	114	44	54	1.001
OCCUPATE	—	6	8	141	234	211	61	16	27	704
Dal conduttore e dai suoi familiari	—	6	8	137	234	209	58	11	15	678
-con acqua potabile	—	6	5	97	163	170	45	9	11	506
-con gabinetto	—	6	6	123	212	192	52	10	13	614
-con energia elettrica	—	6	6	117	215	184	49	10	11	598
-con telefono	—	4	3	55	100	69	17	6	8	262
Da operai a tempo indeterminato, categorie speciali, impiegati e dirigenti	—	—	—	—	—	—	3	3	15	21
-con acqua potabile	—	—	—	—	—	—	3	3	11	17
-con gabinetto	—	—	—	—	—	—	3	3	13	19
-con energia elettrica	—	—	—	—	—	—	3	2	13	18
-con telefono	—	—	—	—	—	—	1	1	6	8
Da altre persone	—	—	—	4	—	4	1	2	7	18
-con acqua potabile	—	—	—	2	—	2	1	1	7	13
-con gabinetto	—	—	—	4	—	4	1	2	7	18
-con energia elettrica	—	—	—	4	—	4	1	2	6	17
-con telefono	—	—	—	2	—	1	—	—	1	4
NON OCCUPATE	—	3	6	57	48	84	60	32	40	330
-con acqua potabile	—	2	2	24	25	43	23	12	23	154
-con gabinetto	—	3	2	33	27	62	31	21	31	210
-con energia elettrica	—	2	1	27	24	52	30	7	17	160
-con telefono	—	1	—	4	1	6	9	2	2	25
AZIENDE CON ABITAZIONI FORNITE DI	—	—	—	—	—	—	—	—	—	—
-acqua potabile	—	7	7	123	186	210	71	22	36	662
-gabinetto	—	8	8	160	237	251	84	33	46	827
-energia elettrica	—	7	7	148	236	236	80	19	32	765
-telefono	—	5	3	61	101	75	27	8	16	296
AZIENDE CHE HANNO OSPITATO TURISTI	—	1	—	1	—	4	—	—	—	6
ABITAZIONI										
ABITAZIONI	—	9	15	229	371	349	156	56	141	1.326
OCCUPATE	—	6	9	171	322	264	82	18	62	934
Dal conduttore e dai suoi familiari	—	6	9	166	322	259	78	13	18	871
-con acqua potabile	—	6	5	113	220	211	56	11	12	634
-con gabinetto	—	6	6	147	294	239	72	12	16	792
-con energia elettrica	—	6	7	143	301	231	64	12	13	777
-con telefono	—	4	4	57	117	81	18	6	8	295
Da operai a tempo indeterminato, categorie speciali, impiegati e dirigenti	—	—	—	—	—	—	3	3	32	38
-con acqua potabile	—	—	—	—	—	—	3	3	26	32
-con gabinetto	—	—	—	—	—	—	3	3	29	35
-con energia elettrica	—	—	—	—	—	—	3	2	26	31
-con telefono	—	—	—	—	—	—	1	1	8	10
Da altre persone	—	—	—	5	—	5	1	2	12	25
-con acqua potabile	—	—	—	3	—	2	1	1	12	19
-con gabinetto	—	—	—	5	—	5	1	2	12	25
-con energia elettrica	—	—	—	5	—	5	1	2	11	24
-con telefono	—	—	—	2	—	1	—	—	1	4
NON OCCUPATE	—	3	6	58	49	85	74	38	79	392
-con acqua potabile	—	2	2	24	26	43	33	13	43	186
-con gabinetto	—	3	2	33	28	63	41	27	66	263
-con energia elettrica	—	2	1	27	25	53	39	8	29	184
-con telefono	—	1	—	4	1	6	10	2	2	26
ABITAZIONI FORNITE DI	—	—	—	—	—	—	—	—	—	—
-acqua potabile	—	8	7	140	246	256	93	28	93	871
-gabinetto	—	9	8	185	322	307	117	44	123	1.115
-energia elettrica	—	8	8	175	326	289	107	24	79	1.016
-telefono	—	5	4	63	118	88	29	9	19	335

TAV. 23 — Giornate di lavoro prestate dalle varie categorie di manodopera agricola per classe di superficie totale, agricola utilizzata (SAU), forma di conduzione, numero di giornate di lavoro e zona altimetrica
A - MASCHI E FEMMINE

CLASSI DI SUPERFICIE TOTALE Ettari CLASSI DI SUPERFICIE AGRICOLA UTILIZZATA Ettari FORME DI CONDUZIONE NUMERO DI GIORNATE DI LAVORO ZONE ALTIMETRICHE	CATEGORIE DI MANODOPERA AGRICOLA						TOTALE
	Manodopera familiare				Operai a tempo indeterminato, categorie speciali, impiegati e dirigenti	Operai a tempo determinato, coloni impropri ed assimilati	
	conduttore	coniuge del conduttore	altri familiari del conduttore	TOTALE			
PER CLASSE DI SUPERFICIE TOTALE							
Senza terreno agrario	20.022	1.760	5.535	27.317	280	830	28.427
fino a 0,49	126.006	24.741	15.399	166.146	69	5.114	171.329
0,50 - 0,99	225.684	54.881	32.256	312.821	698	13.102	326.621
1,00 - 1,99	398.872	104.173	76.573	579.618	889	22.703	603.210
2,00 - 2,99	336.756	85.573	75.131	497.460	951	22.668	521.079
3,00 - 4,99	472.817	129.309	123.897	726.023	3.114	44.373	773.510
5,00 - 9,99	521.935	160.511	192.386	874.832	9.112	55.842	939.786
10,00 - 19,99	371.926	116.662	202.346	690.934	9.332	47.251	747.517
20,00 - 29,99	134.122	37.742	81.428	253.292	12.903	35.341	301.536
30,00 - 49,99	111.472	26.691	80.888	219.051	13.267	46.063	278.381
50,00 - 99,99	91.407	18.576	68.832	178.815	28.879	56.377	264.071
100,00 e oltre	55.599	9.314	41.725	106.638	157.730	147.895	412.263
PER CLASSE DI SUPERFICIE AGRICOLA UTILIZZATA							
Senza superficie agricola utilizzata	22.559	2.130	5.595	30.284	1.605	3.164	35.053
fino a 0,49	187.493	36.075	23.966	247.534	159	8.745	256.438
0,50 - 0,99	264.551	67.758	44.732	377.041	1.080	16.789	394.910
1,00 - 1,99	419.797	110.681	83.790	614.268	1.884	25.032	641.184
2,00 - 2,99	330.873	89.456	77.152	497.481	1.985	24.088	523.554
3,00 - 4,99	456.050	126.616	125.162	707.828	4.454	43.347	755.629
5,00 - 9,99	499.468	155.663	198.925	854.056	10.608	56.211	920.875
10,00 - 19,99	347.047	105.974	194.455	647.476	7.726	50.186	705.388
20,00 - 29,99	122.453	31.074	83.110	236.637	17.473	37.871	291.981
30,00 - 49,99	99.661	23.711	71.448	194.820	13.745	46.521	255.086
50,00 - 99,99	74.503	13.971	55.205	143.679	32.679	65.098	241.456
100,00 e oltre	42.163	6.824	32.856	81.843	143.826	120.507	346.176
PER FORMA DI CONDUZIONE							
CONDUZIONE DIRETTA DEL COLTIVATORE	2.710.026	722.171	933.736	4.365.933	78.986	330.993	4.775.912
-Con solo manodopera familiare	2.317.683	610.616	740.025	3.668.324	—	—	3.668.324
-Con manodopera familiare prevalente	326.362	102.754	170.944	600.060	9.710	132.675	742.445
-Con manodopera extrafamiliare prevalente	65.981	8.801	22.767	97.549	69.276	198.318	365.143
CONDUZIONE CON SALARIATI E/O COMPARTICIPANTI (in economia)	49.271	3.112	4.101	56.484	155.736	143.749	355.969
CONDUZIONE A COLONIA PARZIARIA APPORDERATA (mezzadria)	103.845	44.355	57.899	206.099	1.840	2.132	210.071
ALTRA FORMA DI CONDUZIONE	3.476	295	660	4.431	662	20.885	25.778
PER NUMERO DI GIORNATE DI LAVORO							
Fino a 49	279.073	32.630	30.129	341.832	814	19.468	362.114
50 - 99	414.823	86.797	79.464	581.084	867	37.492	619.443
100 - 199	576.934	155.348	141.481	873.763	3.095	57.554	934.412
200 - 299	453.853	101.916	110.151	665.920	12.497	37.419	715.836
300 - 499	629.652	162.720	164.456	956.828	20.665	63.528	1.041.021
500 - 999	423.051	189.220	330.244	942.515	56.256	99.234	1.098.005
1000 - 2499	83.634	40.112	136.781	260.527	68.082	121.888	450.497
2500 e oltre	5.598	1.190	3.690	10.478	74.948	60.976	146.402
PER ZONA ALTIMETRICA							
Montagna	—	—	—	—	—	—	—
Collina	2.636.983	709.621	859.720	4.206.324	208.920	391.262	4.806.506
Pianura	229.635	60.312	136.676	426.623	28.304	106.297	561.224
TOTALE	2.866.618	769.933	996.396	4.632.947	237.224	497.559	5.367.730

segue TAV. 23 — Giornate di lavoro prestate dalle varie categorie di manodopera agricola per classe di superficie totale, agricola utilizzata (SAU), forma di conduzione, numero di giornate di lavoro e zona altimetrica

B - MASCHI

CLASSI DI SUPERFICIE TOTALE Ettari CLASSI DI SUPERFICIE AGRICOLA UTILIZZATA Ettari FORME DI CONDUZIONE NUMERO DI GIORNATE DI LAVORO ZONE ALTIMETRICHE	CATEGORIE DI MANODOPERA AGRICOLA						
	Manodopera familiare				Operai a tempo indeterminato, categorie speciali, impiegati e dirigenti	Operai a tempo determinato, coloni impropri ed assimilati	TOTALE
	conduttore	coniuge del conduttore	altri familiari del conduttore	TOTALE			
PER CLASSE DI SUPERFICIE TOTALE							
Senza terreno agrario	19.512	370	5.115	24.997	280	750	26.027
fino a 0,49	96.247	10.800	12.294	119.341	59	4.754	124.154
0,50 - 0,99	181.591	19.392	24.528	225.511	658	11.824	237.993
1,00 - 1,99	327.701	28.937	57.223	413.861	889	20.578	435.328
2,00 - 2,99	290.494	15.365	55.540	361.399	831	19.036	381.266
3,00 - 4,99	426.969	16.309	92.951	536.229	2.708	35.484	574.421
5,00 - 9,99	486.350	12.487	148.395	647.232	8.281	44.755	700.268
10,00 - 19,99	351.523	7.838	161.493	520.854	8.972	36.943	566.769
20,00 - 29,99	129.120	1.470	67.603	198.193	12.373	24.160	234.726
30,00 - 49,99	105.843	2.725	69.209	177.777	12.937	34.005	224.719
50,00 - 99,99	86.142	1.745	58.745	146.632	28.729	38.869	214.230
100,00 e oltre	49.034	1.753	35.603	86.390	155.740	100.328	342.458
PER CLASSE DI SUPERFICIE AGRICOLA UTILIZZATA							
Senza superficie agricola utilizzata	21.389	440	5.165	26.994	1.325	3.058	31.377
fino a 0,49	146.699	14.083	19.144	179.926	99	8.133	188.158
0,50 - 0,99	214.293	23.082	33.848	271.223	1.080	15.267	287.570
1,00 - 1,99	348.325	28.292	62.222	438.839	1.854	22.355	463.048
2,00 - 2,99	288.237	14.568	56.930	359.735	1.705	20.119	381.559
3,00 - 4,99	415.134	14.288	93.790	523.212	3.948	34.481	561.641
5,00 - 9,99	469.203	10.673	154.255	634.131	10.007	44.894	689.032
10,00 - 19,99	329.121	7.082	157.604	493.807	7.436	38.582	539.825
20,00 - 29,99	116.841	1.445	68.639	186.925	16.943	26.998	230.866
30,00 - 49,99	94.552	2.035	62.345	158.932	13.415	33.521	205.868
50,00 - 99,99	69.548	1.660	46.648	117.856	32.529	43.319	193.704
100,00 e oltre	37.184	1.543	28.109	66.836	142.116	80.759	289.711
PER FORMA DI CONDUZIONE							
CONDUZIONE DIRETTA DEL COLTIVATORE	2.407.358	117.953	740.878	3.266.189	77.945	249.881	3.594.015
-Con solo manodopera familiare	2.067.256	101.850	589.721	2.758.827	—	—	2.758.827
-Con manodopera familiare prevalente	289.396	13.466	133.162	436.024	9.559	106.114	551.697
-Con manodopera extrafamiliare prevalente	50.706	2.637	17.995	71.338	68.386	143.767	283.491
CONDUZIONE CON SALARIATI E/O COMPARTICIPANTI (in economia)	39.264	742	2.954	42.960	152.100	101.619	296.679
CONDUZIONE A COLONIA PARZIARIA APPODERATA (mezzadria)	101.173	476	44.397	146.046	1.840	1.586	149.472
ALTRA FORMA DI CONDUZIONE	2.731	20	470	3.221	572	18.400	22.193
PER NUMERO DI GIORNATE DI LAVORO							
Fino a 49	216.108	13.404	24.543	254.055	804	18.484	273.343
50 - 99	342.653	28.036	60.720	431.409	797	32.905	465.111
100 - 199	499.671	34.624	106.543	640.838	2.788	49.461	693.087
200 - 299	413.806	16.663	82.876	513.345	12.497	28.686	554.528
300 - 499	584.506	17.056	131.305	732.867	19.685	51.306	803.858
500 - 999	408.596	6.822	270.569	685.987	54.656	73.429	814.072
1000 - 2499	80.778	1.796	109.583	192.157	67.182	88.187	347.526
2500 e oltre	4.408	790	2.560	7.758	74.048	29.028	110.834
PER ZONA ALTIMETRICA							
Montagna	—	—	—	—	—	—	—
Collina	2.338.254	113.942	676.936	3.129.132	204.433	305.176	3.638.741
Pianura	212.272	5.249	111.763	329.284	28.024	66.310	423.618
TOTALE	2.550.526	119.191	788.699	3.458.416	232.457	371.486	4.062.359

segue TAV. 23 — Giornate di lavoro prestate dalle varie categorie di manodopera agricola per classe di superficie totale, agricola utilizzata (SAU), forma di conduzione, numero di giornate di lavoro e zona altimetrica

C - FEMMINE

CLASSI DI SUPERFICIE TOTALE Ettari CLASSI DI SUPERFICIE AGRICOLA UTILIZZATA Ettari FORME DI CONDUZIONE NUMERO DI GIORNATE DI LAVORO ZONE ALTIMETRICHE	CATEGORIE DI MANODOPERA AGRICOLA						TOTALE
	Manodopera familiare				Operai a tempo indeterminato, categorie speciali, impiegati e dirigenti	Operai a tempo determinato, coloni impropri ed assimilati	
	conduttore	coniuge del conduttore	altri familiari del conduttore	TOTALE			
PER CLASSE DI SUPERFICIE TOTALE							
Senza terreno agrario	510	1.390	420	2.320	—	80	2.400
fino a 0,49	29.759	13.941	3.105	46.805	10	360	47.175
0,50 - 0,99	44.093	35.489	7.728	87.310	40	1.278	88.628
1,00 - 1,99	71.171	75.236	19.350	165.757	—	2.125	167.882
2,00 - 2,99	46.262	70.208	19.591	136.061	120	3.632	139.813
3,00 - 4,99	45.848	113.000	30.946	189.794	406	8.889	199.089
5,00 - 9,99	35.585	148.024	43.991	227.600	831	11.087	239.518
10,00 - 19,99	20.403	108.824	40.853	170.080	360	10.308	180.748
20,00 - 29,99	5.002	36.272	13.825	55.099	530	11.181	66.810
30,00 - 49,99	5.629	23.966	11.679	41.274	330	12.058	53.662
50,00 - 99,99	5.265	16.831	10.087	32.183	150	17.508	49.841
100,00 e oltre	6.565	7.561	6.122	20.248	1.990	47.567	69.805
PER CLASSE DI SUPERFICIE AGRICOLA UTILIZZATA							
Senza superficie agricola utilizzata	1.170	1.690	430	3.290	280	106	3.676
fino a 0,49	40.794	21.992	4.822	67.608	60	612	68.280
0,50 - 0,99	50.258	44.676	10.884	105.818	—	1.522	107.340
1,00 - 1,99	71.472	82.389	21.568	175.429	30	2.677	178.136
2,00 - 2,99	42.636	74.888	20.222	137.746	280	3.969	141.995
3,00 - 4,99	40.916	112.328	31.372	184.616	506	8.866	193.988
5,00 - 9,99	30.265	144.990	44.670	219.925	601	11.317	231.843
10,00 - 19,99	17.926	98.892	36.851	153.669	290	11.604	165.563
20,00 - 29,99	5.612	29.629	14.471	49.712	530	10.873	61.115
30,00 - 49,99	5.109	21.676	9.103	35.888	330	13.000	49.218
50,00 - 99,99	4.955	12.311	8.557	25.823	150	21.779	47.752
100,00 e oltre	4.979	5.281	4.747	15.007	1.710	39.748	56.465
PER FORMA DI CONDUZIONE							
CONDUZIONE DIRETTA DEL COLTIVATORE	302.668	604.218	192.858	1.099.744	1.041	81.112	1.181.897
-Con solo manodopera familiare	250.427	508.766	150.304	909.497	—	—	909.497
-Con manodopera familiare prevalente	36.966	89.288	37.782	164.036	151	26.561	190.748
-Con manodopera extrafamiliare prevalente	15.275	6.164	4.772	26.211	890	54.551	81.652
CONDUZIONE CON SALARIATI E/O COMPARTICIPANTI (in economia)	10.007	2.370	1.147	13.524	3.636	42.130	59.290
CONDUZIONE A COLONIA PARZIARIA APPODERATA (mezzadria)	2.672	43.879	13.502	60.053	—	546	60.599
ALTRA FORMA DI CONDUZIONE	745	275	190	1.210	90	2.285	3.585
PER NUMERO DI GIORNATE DI LAVORO							
Fino a 49	62.965	19.226	5.586	87.777	10	984	88.771
50 - 99	72.170	58.761	18.744	149.675	70	4.587	154.332
100 - 199	77.263	120.724	34.938	232.925	307	8.093	241.325
200 - 299	40.047	85.253	27.275	152.575	—	8.733	161.308
300 - 499	45.146	145.664	33.151	223.961	980	12.222	237.163
500 - 999	14.455	182.398	59.675	256.528	1.600	25.805	283.933
1000 - 2499	2.856	38.316	27.198	68.370	900	33.701	102.971
2500 e oltre	1.190	400	1.130	2.720	900	31.948	35.568
PER ZONA ALTIMETRICA							
Montagna	—	—	—	—	—	—	—
Collina	298.729	595.679	182.784	1.077.192	4.487	86.086	1.167.765
Pianura	17.363	55.063	24.913	97.339	280	39.987	137.606
TOTALE	316.092	650.742	207.697	1.174.531	4.767	126.073	1.305.371

TAV. 24 — Manodopera familiare ed a tempo indeterminato che ha lavorato nell'azienda per classe di superficie totale, agricola utilizzata (SAU), forma di conduzione, numero di giornate di lavoro e zona altimetrica**A - MASCHI E FEMMINE**

CLASSI DI SUPERFICIE TOTALE Ettari CLASSI DI SUPERFICIE AGRICOLA UTILIZZATA Ettari FORME DI CONDUZIONE NUMERO DI GIORNATE DI LAVORO ZONE ALTIMETRICHE	CATEGORIE DI MANODOPERA AGRICOLA					Operai a tempo indeterminato categorie speciali, impiegati e dirigenti	TOTALE
	Manodopera familiare				TOTALE		
	conduttore	coniuge del conduttore	altri familiari del conduttore	TOTALE			
PER CLASSE DI SUPERFICIE TOTALE							
Senza terreno agrario	82	16	26	124	1	125	
fino a 0,49	4.759	1.173	759	6.691	6	6.697	
0,50 - 0,99	6.061	1.832	1.334	9.227	15	9.242	
1,00 - 1,99	8.042	2.787	2.352	13.181	12	13.193	
2,00 - 2,99	5.489	1.864	1.981	9.334	13	9.347	
3,00 - 4,99	5.650	2.313	2.613	10.576	24	10.600	
5,00 - 9,99	4.426	1.912	2.601	8.939	54	8.993	
10,00 - 19,99	2.400	1.104	1.864	5.368	62	5.430	
20,00 - 29,99	759	336	616	1.711	64	1.775	
30,00 - 49,99	614	229	556	1.399	60	1.459	
50,00 - 99,99	477	145	420	1.042	126	1.168	
100,00 e oltre	313	76	230	619	666	1.285	
PER CLASSE DI SUPERFICIE AGRICOLA UTILIZZATA							
Senza superficie agricola utilizzata	248	21	32	301	28	329	
fino a 0,49	6.556	1.593	1.122	9.271	11	9.282	
0,50 - 0,99	6.496	2.077	1.606	10.179	12	10.191	
1,00 - 1,99	7.737	2.828	2.491	13.056	22	13.078	
2,00 - 2,99	5.006	1.804	1.942	8.752	13	8.765	
3,00 - 4,99	5.116	2.124	2.445	9.685	33	9.718	
5,00 - 9,99	3.947	1.709	2.417	8.073	56	8.129	
10,00 - 19,99	2.165	990	1.726	4.881	51	4.932	
20,00 - 29,99	675	283	583	1.541	82	1.623	
30,00 - 49,99	525	185	472	1.182	60	1.242	
50,00 - 99,99	378	120	336	834	136	970	
100,00 e oltre	223	53	180	456	599	1.055	
PER FORMA DI CONDUZIONE							
CONDUZIONE DIRETTA DEL COLTIVATORE	37.229	13.386	14.808	65.423	356	65.779	
-Con solo manodopera familiare	32.451	11.942	12.440	56.833	—	56.833	
-Con manodopera familiare prevalente	3.253	1.284	2.066	6.603	59	6.662	
-Con manodopera extrafamiliare prevalente	1.525	160	302	1.987	297	2.284	
CONDUZIONE CON SALARIATI E/O COMPARTICIPANTI (in economia)	1.088	32	66	1.186	726	1.912	
CONDUZIONE A COLONIA PARZIARIA APPODERATA (mezzadria)	563	360	463	1.386	9	1.395	
ALTRA FORMA DI CONDUZIONE	192	9	15	216	12	228	
PER NUMERO DI GIORNATE DI LAVORO							
Fino a 49	14.846	2.429	2.085	19.360	55	19.415	
50 - 99	9.301	3.527	3.292	16.120	29	16.149	
100 - 199	7.063	3.461	3.668	14.192	46	14.238	
200 - 299	3.033	1.489	1.817	6.339	68	6.407	
300 - 499	2.843	1.620	1.847	6.310	92	6.402	
500 - 999	1.637	1.059	2.017	4.713	249	4.962	
1000 - 2499	325	193	603	1.121	277	1.398	
2500 e oltre	24	9	23	56	287	343	
PER ZONA ALTIMETRICA							
Montagna	—	—	—	—	—	—	
Collina	36.581	13.126	14.041	63.748	981	64.729	
Pianura	2.491	661	1.311	4.463	122	4.585	
T O T A L E	39.072	13.787	15.352	68.211	1.103	69.314	

segue TAV. 24 — Manodopera familiare ed a tempo indeterminato che ha lavorato nell'azienda per classe di superficie totale, agricola utilizzata (SAU), forma di conduzione, numero di giornate di lavoro e zona altimetrica

B - MASCHI

CLASSI DI SUPERFICIE TOTALE Ettari CLASSI DI SUPERFICIE AGRICOLA UTILIZZATA Ettari FORME DI CONDUZIONE NUMERO DI GIORNATE DI LAVORO ZONE ALTIMETRICHE	CATEGORIE DI MANODOPERA AGRICOLA					Operai a tempo indeterminato categorie speciali, impiegati e dirigenti	TOTALE
	Manodopera familiare				TOTALE		
	conduttore	coniuge del conduttore	altri familiari del conduttore				
PER CLASSE DI SUPERFICIE TOTALE							
Senza terreno agrario	77	2	21	100		1	101
fino a 0,49	3.303	451	587	4.341		5	4.346
0,50 - 0,99	4.418	586	964	5.968		13	5.981
1,00 - 1,99	6.021	732	1.702	8.455		12	8.467
2,00 - 2,99	4.397	330	1.415	6.142		9	6.151
3,00 - 4,99	4.721	302	1.855	6.878		20	6.898
5,00 - 9,99	3.840	166	1.823	5.829		49	5.878
10,00 - 19,99	2.095	86	1.368	3.549		59	3.608
20,00 - 29,99	673	27	456	1.156		62	1.218
30,00 - 49,99	547	20	414	981		58	1.039
50,00 - 99,99	410	19	321	750		125	875
100,00 e oltre	259	13	167	439		653	1.092
PER CLASSE DI SUPERFICIE AGRICOLA UTILIZZATA							
Senza superficie agricola utilizzata	186	6	26	218		27	245
fino a 0,49	4.649	559	860	6.068		7	6.075
0,50 - 0,99	4.759	649	1.149	6.557		12	6.569
1,00 - 1,99	5.873	706	1.797	8.376		21	8.397
2,00 - 2,99	4.059	288	1.374	5.721		10	5.731
3,00 - 4,99	4.308	247	1.724	6.279		28	6.307
5,00 - 9,99	3.445	136	1.706	5.287		52	5.339
10,00 - 19,99	1.908	77	1.282	3.267		49	3.316
20,00 - 29,99	597	24	433	1.054		80	1.134
30,00 - 49,99	470	15	362	847		58	905
50,00 - 99,99	322	16	251	589		135	724
100,00 e oltre	185	11	129	325		587	912
PER FORMA DI CONDUZIONE							
CONDUZIONE DIRETTA DEL COLTIVATORE	29.272	2.716	10.719	42.707		349	43.056
-Con solo manodopera familiare	25.841	2.448	9.104	37.393		—	37.393
-Con manodopera familiare prevalente	2.514	211	1.402	4.127		57	4.184
-Con manodopera extrafamiliare prevalente	917	57	213	1.187		292	1.479
CONDUZIONE CON SALARIATI E/O COMPARTICIPANTI (in economia)	835	8	47	890		699	1.589
CONDUZIONE A COLONIA PARZIARIA APPODERATA (mezzadria)	534	8	316	858		9	867
ALTRA FORMA DI CONDUZIONE	120	2	11	133		9	142
PER NUMERO DI GIORNATE DI LAVORO							
Fino a 49	10.762	870	1.647	13.279		54	13.333
50 - 99	7.130	882	2.408	10.420		26	10.446
100 - 199	5.779	614	2.600	8.993		38	9.031
200 - 299	2.654	180	1.255	4.089		68	4.157
300 - 499	2.572	135	1.297	4.004		87	4.091
500 - 999	1.540	40	1.444	3.024		237	3.261
1000 - 2499	304	9	428	741		273	1.014
2500 e oltre	20	4	14	38		283	321
PER ZONA ALTIMETRICA							
Montagna	—	—	—	—		—	—
Collina	28.663	2.665	10.143	41.471		945	42.416
Pianura	2.098	69	950	3.117		121	3.238
TOTALE	30.761	2.734	11.093	44.588		1.066	45.654

segue TAV. 24 — Manodopera familiare ed a tempo indeterminato che ha lavorato nell'azienda per classe di superficie totale, agricola utilizzata (SAU), forma di conduzione, numero di giornate di lavoro e zona altimetrica

C - FEMMINE

CLASSI DI SUPERFICIE TOTALE Ettari CLASSI DI SUPERFICIE AGRICOLA UTILIZZATA Ettari FORME DI CONDUZIONE NUMERO DI GIORNATE DI LAVORO ZONE ALTIMETRICHE	CATEGORIE DI MANODOPERA AGRICOLA					Operai a tempo indeterminato categorie speciali, impiegati e dirigenti	TOTALE
	Manodopera familiare				TOTALE		
	conduttore	coniuge del conduttore	altri familiari del conduttore	TOTALE			
PER CLASSE DI SUPERFICIE TOTALE							
Senza terreno agrario	5	14	5	24	—	24	
fino a 0,49	1.456	722	172	2.350	1	2.351	
0,50 - 0,99	1.643	1.246	370	3.259	2	3.261	
1,00 - 1,99	2.021	2.055	650	4.726	—	4.726	
2,00 - 2,99	1.092	1.534	566	3.192	4	3.196	
3,00 - 4,99	929	2.011	758	3.698	4	3.702	
5,00 - 9,99	586	1.746	778	3.110	5	3.115	
10,00 - 19,99	305	1.018	496	1.819	3	1.822	
20,00 - 29,99	86	309	160	555	2	557	
30,00 - 49,99	67	209	142	418	2	420	
50,00 - 99,99	67	126	99	292	1	293	
100,00 e oltre	54	63	63	180	13	193	
PER CLASSE DI SUPERFICIE AGRICOLA UTILIZZATA							
Senza superficie agricola utilizzata	62	15	6	83	1	84	
fino a 0,49	1.907	1.034	262	3.203	4	3.207	
0,50 - 0,99	1.737	1.428	457	3.622	—	3.622	
1,00 - 1,99	1.864	2.122	694	4.680	1	4.681	
2,00 - 2,99	947	1.516	568	3.031	3	3.034	
3,00 - 4,99	808	1.877	721	3.406	5	3.411	
5,00 - 9,99	502	1.573	711	2.786	4	2.790	
10,00 - 19,99	257	913	444	1.614	2	1.616	
20,00 - 29,99	78	259	150	487	2	489	
30,00 - 49,99	55	170	110	335	2	337	
50,00 - 99,99	56	104	85	245	1	246	
100,00 e oltre	38	42	51	131	12	143	
PER FORMA DI CONDUZIONE							
CONDUZIONE DIRETTA DEL COLTIVATORE	7.957	10.670	4.089	22.716	7	22.723	
-Con solo manodopera familiare	6.610	9.494	3.336	19.440	—	19.440	
-Con manodopera familiare prevalente	739	1.073	664	2.476	2	2.478	
-Con manodopera extrafamiliare prevalente	608	103	89	800	5	805	
CONDUZIONE CON SALARIATI E/O COMPARTICIPANTI (in economia)	253	24	19	296	27	323	
CONDUZIONE A COLONIA PARZIARIA APPODERATA (mezzadria)	29	352	147	528	—	528	
ALTRA FORMA DI CONDUZIONE	72	7	4	83	3	86	
PER NUMERO DI GIORNATE DI LAVORO							
Fino a 49	4.084	1.559	438	6.081	1	6.082	
50 - 99	2.171	2.645	884	5.700	3	5.703	
100 - 199	1.284	2.847	1.068	5.199	8	5.207	
200 - 299	379	1.309	562	2.250	—	2.250	
300 - 499	271	1.485	550	2.306	5	2.311	
500 - 999	97	1.019	573	1.689	12	1.701	
1000 - 2499	21	184	175	380	4	384	
2500 e oltre	4	5	9	18	4	22	
PER ZONA ALTIMETRICA							
Montagna	—	—	—	—	—	—	
Collina	7.918	10.461	3.898	22.277	36	22.313	
Pianura	393	592	361	1.346	1	1.347	
TOTALE	8.311	11.053	4.259	23.623	37	23.660	

TAV. 25 — Aziende per numero di giornate di lavoro, forma di conduzione, classe di superficie totale e zona altimetrica
A - TOTALE

FORME DI CONDUZIONE CLASSI DI SUPERFICIE TOTALE Ettari	AZIENDE CHE HANNO IMPIEGATO							TOTALE
	Fino a 49 giornate di lavoro	50 — 99	100 — 199	200 — 299	300 — 499	500 — 999	1.000 ed oltre	
CONDUZIONE DIRETTA DEL COLTIVATORE	14.303	8.970	6.783	2.865	2.607	1.416	285	37.229
-Con solo manodopera familiare	12.842	8.075	5.976	2.435	2.065	946	112	32.451
Senza terreno agrario	11	3	5	9	33	12	—	74
fino a 0,49	3.510	697	183	26	16	4	—	4.436
0,50 - 0,99	3.238	1.652	512	93	49	10	1	5.555
1,00 - 1,99	2.789	2.703	1.303	271	120	33	1	7.220
2,00 - 2,99	1.436	1.283	1.217	342	167	35	1	4.481
3,00 - 4,99	1.077	977	1.511	549	372	78	6	4.570
5,00 - 9,99	547	503	865	660	570	199	10	3.354
10,00 - 19,99	162	201	264	304	404	293	30	1.658
20,00 - 29,99	35	24	54	78	146	101	16	454
30,00 - 49,99	21	17	41	60	112	91	20	362
50,00 - 99,99	12	11	17	32	62	71	21	226
100,00 e oltre	4	4	4	11	14	19	5	61
-Con manodopera familiare prevalente	885	547	589	341	446	367	78	3.253
Senza terreno agrario	1	1	—	—	4	2	—	8
fino a 0,49	87	26	5	1	—	1	—	120
0,50 - 0,99	121	58	30	2	2	—	1	214
1,00 - 1,99	148	120	73	22	7	7	1	378
2,00 - 2,99	240	97	106	40	28	6	1	518
3,00 - 4,99	187	119	165	88	66	29	6	660
5,00 - 9,99	65	72	103	88	160	93	14	595
10,00 - 19,99	31	31	76	67	86	96	12	399
20,00 - 29,99	5	15	14	11	26	41	7	119
30,00 - 49,99	—	4	10	14	28	28	8	92
50,00 - 99,99	—	3	7	8	30	40	11	99
100,00 e oltre	—	1	—	—	9	24	17	51
-Con manodopera extrafamiliare prevalente	576	348	218	89	96	103	95	1.525
Senza terreno agrario	—	—	—	—	—	—	—	—
fino a 0,49	73	11	1	—	—	—	—	85
0,50 - 0,99	110	41	7	1	—	—	—	159
1,00 - 1,99	131	84	24	1	—	—	—	240
2,00 - 2,99	131	51	26	9	—	—	—	217
3,00 - 4,99	64	54	45	16	6	4	—	189
5,00 - 9,99	36	54	63	18	13	8	—	192
10,00 - 19,99	17	26	29	16	17	7	3	115
20,00 - 29,99	5	12	7	10	11	10	7	62
30,00 - 49,99	6	5	5	9	18	15	7	65
50,00 - 99,99	3	7	7	7	17	31	19	91
100,00 e oltre	—	3	4	2	14	28	59	110
CONDUZIONE CON SALARIATI E/O COMPARTICIPANTI (in economia)	535	257	161	89	115	97	70	1.324
Senza terreno agrario	—	—	—	—	2	—	—	2
fino a 0,49	48	36	—	—	—	—	—	84
0,50 - 0,99	36	47	4	—	—	1	—	88
1,00 - 1,99	66	48	21	—	1	—	—	136
2,00 - 2,99	155	30	21	4	15	—	—	225
3,00 - 4,99	88	17	25	10	8	1	1	150
5,00 - 9,99	54	31	33	18	15	5	1	157
10,00 - 19,99	37	15	17	8	15	8	—	100
20,00 - 29,99	20	12	10	17	10	10	1	80
30,00 - 49,99	9	4	8	9	14	16	5	65
50,00 - 99,99	12	5	9	11	14	11	7	69
100,00 e oltre	10	12	13	12	21	45	55	168
CONDUZIONE A COLONIA PARZIARIA APPODERATA (mezzadria) ED ALTRA FORMA DI CONDUZIONE	83	114	158	102	152	154	17	780
Senza terreno agrario	27	7	7	—	—	1	—	42
fino a 0,49	24	24	11	—	—	—	1	60
0,50 - 0,99	15	30	25	7	3	—	—	80
1,00 - 1,99	7	22	24	5	2	1	—	61
2,00 - 2,99	4	15	31	25	17	7	—	99
3,00 - 4,99	3	11	35	29	43	29	4	154
5,00 - 9,99	3	4	16	22	46	53	3	147
10,00 - 19,99	—	1	4	9	22	31	2	69
20,00 - 29,99	—	—	3	2	13	25	2	45
30,00 - 49,99	—	—	1	2	5	6	4	18
50,00 - 99,99	—	—	1	1	1	1	1	5
100,00 e oltre	—	—	—	—	—	—	—	—
TOTALE	14.921	9.341	7.102	3.056	2.874	1.667	372	39.333
Senza terreno agrario	12	4	5	9	39	14	1	84
fino a 0,49	3.745	777	196	27	16	6	—	4.767
0,50 - 0,99	3.529	1.822	564	96	51	11	3	6.076
1,00 - 1,99	3.149	2.985	1.446	301	131	40	2	8.054
2,00 - 2,99	1.969	1.483	1.394	400	212	42	2	5.502
3,00 - 4,99	1.420	1.182	1.777	688	469	119	13	5.668
5,00 - 9,99	705	671	1.099	813	801	334	29	4.452
10,00 - 19,99	250	277	402	417	568	457	48	2.419
20,00 - 29,99	65	64	89	125	215	193	33	784
30,00 - 49,99	36	30	67	94	185	175	42	629
50,00 - 99,99	27	26	41	60	128	159	62	503
100,00 e oltre	14	20	22	26	59	117	137	395

segue TAV. 25 — Aziende per numero di giornate di lavoro, forma di conduzione, classe di superficie totale e zona altimetrica

B - COLLINA

FORME DI CONDUZIONE CLASSI DI SUPERFICIE TOTALE Ettari	AZIENDE CHE HANNO IMPIEGATO							TOTALE
	Fino a 49 giornate di lavoro	50 — 99	100 — 199	200 — 299	300 — 499	500 — 999	1.000 ed oltre	
CONDUZIONE DIRETTA DEL COLTIVATORE	13.343	8.744	6.545	2.674	2.295	1.152	213	34.966
-Con solo manodopera familiare	12.444	7.971	5.892	2.375	1.974	868	94	31.618
Senza terreno agrario	11	3	5	6	31	9	1	66
fino a 0,49	3.507	695	183	26	16	4	—	4.431
0,50 - 0,99	3.230	1.652	510	93	49	9	—	5.543
1,00 - 1,99	2.767	2.697	1.299	271	119	33	1	7.187
2,00 - 2,99	1.212	1.266	1.200	336	162	34	1	4.211
3,00 - 4,99	986	942	1.492	540	361	72	5	4.398
5,00 - 9,99	512	492	854	649	549	186	8	3.250
10,00 - 19,99	150	177	246	281	368	264	24	1.510
20,00 - 29,99	34	19	47	77	141	92	13	423
30,00 - 49,99	20	15	36	55	106	85	18	335
50,00 - 99,99	11	10	16	31	58	63	19	208
100,00 e oltre	4	3	4	10	14	17	4	56
-Con manodopera familiare prevalente	448	439	446	225	243	204	48	2.053
Senza terreno agrario	1	1	—	—	3	2	—	7
fino a 0,49	86	26	5	1	—	—	—	118
0,50 - 0,99	118	57	30	2	1	—	1	209
1,00 - 1,99	134	120	70	21	6	6	1	358
2,00 - 2,99	33	72	90	29	13	2	1	240
3,00 - 4,99	43	89	122	62	35	18	3	372
5,00 - 9,99	23	45	68	50	76	36	5	303
10,00 - 19,99	8	14	39	37	39	45	3	185
20,00 - 29,99	2	10	8	7	17	24	6	74
30,00 - 49,99	—	3	7	11	23	22	6	72
50,00 - 99,99	—	1	7	5	23	32	10	78
100,00 e oltre	—	1	—	—	7	17	12	37
-Con manodopera extrafamiliare prevalente	451	334	207	74	78	80	71	1.295
Senza terreno agrario	—	—	—	—	—	—	—	—
fino a 0,49	72	11	1	—	—	—	—	84
0,50 - 0,99	110	41	7	1	—	—	—	159
1,00 - 1,99	124	84	24	1	—	—	—	233
2,00 - 2,99	48	51	24	6	—	—	—	129
3,00 - 4,99	44	49	40	8	6	1	—	148
5,00 - 9,99	29	53	61	18	10	5	—	176
10,00 - 19,99	15	23	29	15	15	7	2	106
20,00 - 29,99	4	11	7	9	10	9	4	54
30,00 - 49,99	4	3	4	9	17	13	7	57
50,00 - 99,99	1	6	6	5	11	24	14	67
100,00 e oltre	—	2	4	2	9	21	44	82
CONDUZIONE CON SALARIATI E/O COMPARTICIPANTI (in economia)	371	242	151	85	88	90	60	1.087
Senza terreno agrario	—	—	—	—	2	—	—	2
fino a 0,49	48	36	—	—	—	—	—	84
0,50 - 0,99	35	46	4	—	—	—	—	85
1,00 - 1,99	62	46	21	—	1	—	—	130
2,00 - 2,99	52	25	20	3	1	—	—	101
3,00 - 4,99	49	15	22	10	4	1	1	102
5,00 - 9,99	44	28	31	18	13	5	1	140
10,00 - 19,99	32	15	17	8	15	6	—	93
20,00 - 29,99	20	12	10	16	10	10	1	79
30,00 - 49,99	9	4	6	9	11	16	4	59
50,00 - 99,99	11	4	9	11	12	9	5	61
100,00 e oltre	9	11	11	10	19	43	48	151
CONDUZIONE A COLONIA PARZIARIA APPODERATA (mezzadria) ED ALTRA FORMA DI CONDUZIONE	83	114	157	102	147	150	17	770
Senza terreno agrario	—	—	—	—	—	—	—	—
fino a 0,49	27	7	7	—	—	—	—	41
0,50 - 0,99	24	24	11	—	—	—	1	60
1,00 - 1,99	15	30	25	7	3	—	—	80
2,00 - 2,99	7	22	24	5	2	—	—	60
3,00 - 4,99	4	15	30	25	16	7	—	97
5,00 - 9,99	3	11	35	29	41	27	4	150
10,00 - 19,99	3	4	16	22	46	53	3	147
20,00 - 29,99	—	1	4	9	21	31	2	68
30,00 - 49,99	—	—	3	2	12	25	2	44
50,00 - 99,99	—	—	1	2	5	6	4	18
100,00 e oltre	—	—	1	1	1	1	1	5
TOTALE	13.797	9.100	6.853	2.861	2.530	1.392	290	36.823
Senza terreno agrario	12	4	5	6	36	11	1	75
fino a 0,49	3.740	775	196	27	16	4	—	4.758
0,50 - 0,99	3.517	1.820	562	96	50	9	2	6.056
1,00 - 1,99	3.102	2.977	1.439	300	129	39	2	7.988
2,00 - 2,99	1.352	1.436	1.358	379	178	36	2	4.741
3,00 - 4,99	1.126	1.110	1.706	645	422	99	9	5.117
5,00 - 9,99	611	629	1.049	764	689	259	18	4.019
10,00 - 19,99	208	233	347	363	483	375	32	2.041
20,00 - 29,99	60	53	76	118	199	166	26	698
30,00 - 49,99	33	25	56	86	169	161	37	567
50,00 - 99,99	23	21	39	54	109	134	52	432
100,00 e oltre	13	17	20	23	50	99	109	331

segue TAV. 25 — Aziende per numero di giornate di lavoro, forma di conduzione, classe di superficie totale e zona altimetrica

C - PIANURA

FORME DI CONDUZIONE CLASSI DI SUPERFICIE TOTALE Ettari	AZIENDE CHE HANNO IMPIEGATO							TOTALE
	Fino a 49 giornate di lavoro	50 — 99	100 — 199	200 — 299	300 — 499	500 — 999	1.000 ed oltre	
CONDUZIONE DIRETTA DEL COLTIVATORE	960	226	238	191	312	264	72	2.263
-Con sola manodopera familiare	398	104	84	60	91	78	18	833
Senza terreno agrario	—	—	—	3	2	—	—	8
fino a 0,49	3	2	—	—	—	—	—	5
0,50 - 0,99	8	—	2	—	—	1	1	12
1,00 - 1,99	22	6	4	—	1	—	—	33
2,00 - 2,99	224	17	17	6	5	1	—	270
3,00 - 4,99	91	35	19	9	11	6	1	172
5,00 - 9,99	35	11	11	11	21	13	2	104
10,00 - 19,99	12	24	18	23	36	29	6	148
20,00 - 29,99	1	5	7	1	5	9	3	31
30,00 - 49,99	1	2	5	5	6	6	2	27
50,00 - 99,99	1	1	1	1	4	8	2	18
100,00 e oltre	—	1	—	1	—	2	1	5
-Con manodopera familiare prevalente	437	108	143	116	203	163	30	1.200
Senza terreno agrario	—	—	—	—	1	—	—	1
fino a 0,49	1	—	—	—	—	1	—	2
0,50 - 0,99	3	1	—	—	1	—	—	5
1,00 - 1,99	14	—	3	1	1	1	—	20
2,00 - 2,99	207	25	16	11	15	4	—	278
3,00 - 4,99	144	30	43	26	31	11	3	288
5,00 - 9,99	42	27	35	38	84	57	9	292
10,00 - 19,99	23	17	37	30	47	51	9	214
20,00 - 29,99	3	5	6	4	9	17	1	45
30,00 - 49,99	—	1	3	3	5	6	2	20
50,00 - 99,99	—	2	—	3	7	8	1	21
100,00 e oltre	—	—	—	—	2	7	5	14
-Con manodopera extrafamiliare prevalente	125	14	11	15	18	23	24	230
Senza terreno agrario	—	—	—	—	—	—	—	—
fino a 0,49	1	—	—	—	—	—	—	1
0,50 - 0,99	—	—	—	—	—	—	—	—
1,00 - 1,99	7	—	—	—	—	—	—	7
2,00 - 2,99	83	—	2	3	—	—	—	88
3,00 - 4,99	20	5	5	8	—	3	—	41
5,00 - 9,99	7	1	2	—	3	3	—	16
10,00 - 19,99	2	3	—	1	2	—	1	9
20,00 - 29,99	1	1	—	1	1	1	3	8
30,00 - 49,99	2	2	1	—	1	2	—	8
50,00 - 99,99	2	1	1	2	6	7	5	24
100,00 e oltre	—	1	—	—	5	7	15	28
CONDUZIONE CON SALARIATI E/O COMPARTICIPANTI (in economia)	164	15	10	4	27	7	10	237
Senza terreno agrario	—	—	—	—	—	—	—	—
fino a 0,49	—	—	—	—	—	—	—	—
0,50 - 0,99	1	1	—	—	—	1	—	3
1,00 - 1,99	4	2	—	—	—	—	—	6
2,00 - 2,99	103	5	1	1	14	—	—	124
3,00 - 4,99	39	2	3	—	4	—	—	48
5,00 - 9,99	10	3	2	—	2	—	—	17
10,00 - 19,99	5	—	—	—	—	2	—	7
20,00 - 29,99	—	—	—	1	—	—	—	1
30,00 - 49,99	—	—	2	—	3	—	1	6
50,00 - 99,99	1	1	—	—	2	2	2	8
100,00 e oltre	1	1	2	2	2	2	7	17
CONDUZIONE A COLONIA PARZIARIA APPODERATA (mezzadria) ED ALTRA FORMA DI CONDUZIONE	—	—	1	—	5	4	—	10
Senza terreno agrario	—	—	—	—	—	—	—	—
fino a 0,49	—	—	—	—	—	1	—	1
0,50 - 0,99	—	—	—	—	—	—	—	—
1,00 - 1,99	—	—	—	—	—	—	—	—
2,00 - 2,99	—	—	—	—	—	1	—	1
3,00 - 4,99	—	—	1	—	1	—	—	2
5,00 - 9,99	—	—	—	—	2	2	—	4
10,00 - 19,99	—	—	—	—	—	—	—	—
20,00 - 29,99	—	—	—	—	1	—	—	1
30,00 - 49,99	—	—	—	—	1	—	—	1
50,00 - 99,99	—	—	—	—	—	—	—	—
100,00 e oltre	—	—	—	—	—	—	—	—
TOTALE	1.124	241	249	195	344	275	82	2.510
Senza terreno agrario	—	—	—	3	3	3	—	9
fino a 0,49	5	2	—	—	—	2	—	9
0,50 - 0,99	12	2	2	—	1	2	1	20
1,00 - 1,99	47	8	7	1	2	1	—	66
2,00 - 2,99	617	47	36	21	34	6	—	761
3,00 - 4,99	294	72	71	43	47	20	4	551
5,00 - 9,99	94	42	50	49	112	75	11	433
10,00 - 19,99	42	44	55	54	85	82	16	378
20,00 - 29,99	5	11	13	7	16	27	7	86
30,00 - 49,99	3	5	11	8	16	14	5	62
50,00 - 99,99	4	5	2	6	19	25	10	71
100,00 e oltre	1	3	2	3	9	18	28	64

TAV. 26 — Aziende secondo l'attività lavorativa aziendale ed extraaziendale del conduttore per classe di superficie totale, agricola utilizzata (SAU), forma di conduzione, numero di giornate di lavoro e zona altimetrica
A - ATTIVITÀ ESCLUSIVA E PREVALENTE PRESSO L'AZIENDA

CLASSI DI SUPERFICIE TOTALE Ettari CLASSI DI SUPERFICIE AGRICOLA UTILIZZATA Ettari FORME DI CONDUZIONE NUMERO DI GIORNATE DI LAVORO ZONE ALTIMETRICHE	ATTIVITÀ ESERCITATA							
	Esclusivamente presso l'azienda	Prevalentemente presso l'azienda						
		TOTALE	con attività secondaria presso altre aziende agricole	con attività secondaria nel turismo nell'ambito aziendale	con attività secondaria nell'artigianato nell'ambito aziendale	con attività secondaria in aziende industriali	con attività in aziende commerciali	con altre attività secondarie
PER CLASSE DI SUPERFICIE TOTALE								
Senza terreno agrario	68	4	2	—	—	1	—	1
fino a 0,49	2.862	88	19	—	3	9	6	51
0,50 - 0,99	3.630	89	31	—	1	10	4	43
1,00 - 1,99	5.097	125	64	—	2	8	7	44
2,00 - 2,99	3.675	154	83	—	2	6	7	56
3,00 - 4,99	4.006	178	117	—	3	8	11	39
5,00 - 9,99	3.328	212	131	—	6	7	12	56
10,00 - 19,99	1.916	97	66	—	3	1	6	21
20,00 - 29,99	612	32	22	—	—	—	—	10
30,00 - 49,99	510	25	12	—	2	—	1	10
50,00 - 99,99	403	23	11	—	—	—	1	11
100,00 e oltre	263	17	6	—	—	—	1	10
PER CLASSE DI SUPERFICIE AGRICOLA UTILIZZATA								
Senza superficie agricola utilizzata	185	5	2	—	—	1	—	2
fino a 0,49	3.961	104	21	—	3	10	8	62
0,50 - 0,99	3.970	93	39	—	2	10	3	39
1,00 - 1,99	4.952	152	73	—	1	9	8	61
2,00 - 2,99	3.390	146	82	—	3	5	9	47
3,00 - 4,99	3.665	187	122	—	3	11	10	41
5,00 - 9,99	2.995	180	119	—	5	3	9	44
10,00 - 19,99	1.748	94	65	—	3	1	7	18
20,00 - 29,99	539	35	22	—	—	—	—	13
30,00 - 49,99	452	13	5	—	2	—	—	6
50,00 - 99,99	322	22	10	—	—	—	1	11
100,00 e oltre	191	13	4	—	—	—	1	8
PER FORMA DI CONDUZIONE								
CONDUZIONE DIRETTA DEL COLTIVATORE	24.913	985	521	—	22	49	55	338
-Con solo manodopera familiare	21.605	857	465	—	18	42	48	284
-Con manodopera familiare prevalente	2.344	101	47	—	4	7	5	38
-Con manodopera extrafamiliare prevalente	964	27	9	—	—	—	2	16
CONDUZIONE CON SALARIATI E/O COMPARTICIPANTI (in economia)	863	12	5	—	—	—	1	6
CONDUZIONE A COLONIA PARZIARIA APPODERATA (mezzadria)	474	45	38	—	—	1	—	6
ALTRA FORMA DI CONDUZIONE	120	2	—	—	—	—	—	2
PER NUMERO DI GIORNATE DI LAVORO								
Fino a 49	8.818	162	44	—	4	21	10	83
50 - 99	5.787	176	101	—	3	10	6	56
100 - 199	4.940	271	168	—	4	10	17	72
200 - 299	2.500	187	118	—	6	4	7	52
300 - 499	2.495	160	84	—	5	5	14	52
500 - 999	1.516	70	42	—	—	—	1	27
1000 - 2499	294	16	6	—	—	—	1	9
2500 e oltre	20	2	1	—	—	—	—	1
PER ZONA ALTIMETRICA								
Montagna	—	—	—	—	—	—	—	—
Collina	24.531	967	516	—	21	47	53	330
Pianura	1.839	77	48	—	1	3	3	22
TOTALE	26.370	1.044	564	—	22	50	56	352

segue TAV. 26 — Aziende secondo l'attività lavorativa aziendale ed extraaziendale del conduttore per classe di superficie totale, agricola utilizzata (SAU), forma di conduzione, numero di giornate di lavoro e zona altimetrica
B - ATTIVITÀ PREVALENTEMENTE EXTRAZIENDALE

CLASSI DI SUPERFICIE TOTALE Ettari CLASSI DI SUPERFICIE AGRICOLA UTILIZZATA Ettari FORME DI CONDUZIONE NUMERO DI GIORNATE DI LAVORO ZONE ALTIMETRICHE	ATTIVITÀ ESERCITATA						
	TOTALE	Presso altre aziende agricole	Nel turismo nell'ambito aziendale	Nell'artigianato nell'ambito aziendale	Presso aziende industriali	Presso aziende commerciali	In altri settori
PER CLASSE DI SUPERFICIE TOTALE							
Senza terreno agrario	10	2	—	1	—	1	6
fino a 0,49	1.809	255	2	39	197	124	1.192
0,50 - 0,99	2.342	374	2	26	261	179	1.500
1,00 - 1,99	2.820	491	—	41	277	209	1.802
2,00 - 2,99	1.660	420	2	16	212	124	886
3,00 - 4,99	1.466	374	3	29	153	113	794
5,00 - 9,99	886	226	1	12	75	80	492
10,00 - 19,99	387	104	—	4	34	39	206
20,00 - 29,99	115	23	—	—	6	13	73
30,00 - 49,99	79	15	1	—	2	9	52
50,00 - 99,99	51	9	—	—	1	2	39
100,00 e oltre	33	4	—	—	4	3	22
PER CLASSE DI SUPERFICIE AGRICOLA UTILIZZATA							
Senza superficie agricola utilizzata	58	3	—	4	3	5	43
fino a 0,49	2.491	315	2	45	282	180	1.667
0,50 - 0,99	2.433	403	2	28	263	176	1.561
1,00 - 1,99	2.633	487	1	35	252	207	1.651
2,00 - 2,99	1.470	409	1	19	196	102	743
3,00 - 4,99	1.264	348	3	24	126	98	665
5,00 - 9,99	772	200	1	10	64	76	421
10,00 - 19,99	323	91	—	3	26	32	171
20,00 - 29,99	101	23	1	—	5	8	64
30,00 - 49,99	60	9	—	—	—	7	44
50,00 - 99,99	34	6	—	—	2	4	22
100,00 e oltre	19	3	—	—	3	1	12
PER FORMA DI CONDUZIONE							
CONDUZIONE DIRETTA DEL COLTIVATORE	11.331	2.249	11	167	1.205	867	6.832
-Con solo manodopera familiare	9.989	1.971	6	157	1.079	726	6.050
-Con manodopera familiare prevalente	808	205	4	9	90	85	415
-Con manodopera extrafamiliare prevalente	534	73	1	1	36	56	367
CONDUZIONE CON SALARIATI E/O COMPARTICIPANTI (in economia)	213	11	—	—	8	21	173
CONDUZIONE A COLONIA PARZIARIA APPODERATA (mezzadria)	44	23	—	1	5	2	13
ALTRA FORMA DI CONDUZIONE	70	14	—	—	4	6	46
PER NUMERO DI GIORNATE DI LAVORO							
Fino a 49	5.866	1.091	6	94	560	416	3.699
50 - 99	3.338	699	1	42	397	266	1.933
100 - 199	1.852	395	2	24	211	153	1.067
200 - 299	346	63	1	5	32	39	206
300 - 499	188	38	1	3	18	16	112
500 - 999	51	8	—	—	2	4	37
1000 - 2499	15	3	—	—	1	2	9
2500 e oltre	2	—	—	—	1	—	1
PER ZONA ALTIMETRICA							
Montagna	—	—	—	—	—	—	—
Collina	11.083	1.992	8	164	1.130	863	6.926
Pianura	575	305	3	4	92	33	138
TOTALE	11.658	2.297	11	168	1.222	896	7.064

TAV. 27 — Conduttori per classe di età e sesso, classe di superficie totale dell'azienda, classe di superficie agricola utilizzata (SAU), forma di conduzione, numero di giornate di lavoro e zona altimetrica**A - MASCHI E FEMMINE**

CLASSI DI SUPERFICIE TOTALE Ettari CLASSI DI SUPERFICIE AGRICOLA UTILIZZATA Ettari FORME DI CONDUZIONE NUMERO DI GIORNATE DI LAVORO ZONE ALTIMETRICHE	CLASSI DI ETÀ DEL CONDUTTORE (anni)							TOTALE
	14 - 24	25 - 34	35 - 44	45 - 54	55 - 59	60 - 64	65 ed oltre	
PER CLASSE DI SUPERFICIE TOTALE								
Senza terreno agrario	1	20	27	17	9	4	4	82
fino a 0,49	63	321	772	1.166	707	602	1.128	4.759
0,50 - 0,99	53	369	985	1.532	935	784	1.403	6.061
1,00 - 1,99	74	475	1.207	2.035	1.257	1.041	1.953	8.042
2,00 - 2,99	61	285	694	1.383	826	753	1.487	5.489
3,00 - 4,99	48	281	732	1.348	945	847	1.449	5.650
5,00 - 9,99	41	222	637	1.066	741	617	1.102	4.426
10,00 - 19,99	18	143	397	685	396	260	501	2.400
20,00 - 29,99	9	38	157	204	117	84	150	759
30,00 - 49,99	8	40	104	179	99	57	127	614
50,00 - 99,99	7	38	92	131	61	49	99	477
100,00 e oltre	6	23	63	79	47	27	68	313
PER CLASSE DI SUPERFICIE AGRICOLA UTILIZZATA								
Senza superficie agricola utilizzata	5	34	46	58	26	21	58	248
fino a 0,49	76	405	1.002	1.602	987	850	1.634	6.556
0,50 - 0,99	55	410	1.055	1.632	990	824	1.530	6.496
1,00 - 1,99	69	438	1.130	1.963	1.204	1.027	1.906	7.737
2,00 - 2,99	61	252	649	1.277	765	679	1.323	5.006
3,00 - 4,99	44	259	667	1.204	891	789	1.262	5.116
5,00 - 9,99	34	211	598	982	658	531	933	3.947
10,00 - 19,99	19	125	371	621	348	223	458	2.165
20,00 - 29,99	8	40	132	174	108	74	139	675
30,00 - 49,99	7	31	96	150	78	49	114	525
50,00 - 99,99	8	36	69	109	52	37	67	378
100,00 e oltre	3	14	52	53	33	21	47	223
PER FORMA DI CONDUZIONE								
CONDUZIONE DIRETTA DEL COLTIVATORE	319	2.102	5.536	9.340	5.918	4.957	9.057	37.229
-Con solo manodopera familiare	278	1.855	4.829	8.240	5.231	4.342	7.676	32.451
-Con manodopera familiare prevalente	24	170	489	785	500	420	865	3.253
-Con manodopera extrafamiliare prevalente	17	77	218	315	187	195	516	1.525
CONDUZIONE CON SALARIATI E/O COMPARTICIPANTI (in economia)	64	128	213	287	89	65	242	1.088
CONDUZIONE A COLONIA PARZIARIA APPODERATA (mezzadria)	4	18	89	156	112	78	106	563
ALTRA FORMA DI CONDUZIONE	2	7	29	42	21	25	66	192
PER NUMERO DI GIORNATE DI LAVORO								
Fino a 49	203	979	2.407	3.599	2.052	1.834	3.772	14.846
50 - 99	81	544	1.340	2.340	1.490	1.204	2.302	9.301
100 - 199	46	310	899	1.800	1.200	1.041	1.767	7.063
200 - 299	22	148	404	720	570	458	711	3.033
300 - 499	17	172	466	765	469	374	580	2.843
500 - 999	14	88	291	492	301	181	270	1.637
1000 - 2499	5	13	54	102	53	31	67	325
2500 e oltre	1	1	6	7	5	2	2	24
PER ZONA ALTIMETRICA								
Montagna	—	—	—	—	—	—	—	—
Collina	350	2.083	5.413	9.190	5.818	4.851	8.876	36.581
Pianura	39	172	454	635	322	274	595	2.491
TOTALE	389	2.255	5.867	9.825	6.140	5.125	9.471	39.072

segue TAV. 27 — **Conduttori per classe di età e sesso, classe di superficie totale dell'azienda, classe di superficie agricola utilizzata (SAU), forma di conduzione, numero di giornate di lavoro e zona altimetrica**

B - MASCHI

CLASSI DI SUPERFICIE TOTALE Ettari CLASSI DI SUPERFICIE AGRICOLA UTILIZZATA Ettari FORME DI CONDUZIONE NUMERO DI GIORNATE DI LAVORO ZONE ALTIMETRICHE	CLASSI DI ETÀ DEL CONDUTTORE (anni)							TOTALE
	14 - 24	25 - 34	35 - 44	45 - 54	55 - 59	60 - 64	65 ed oltre	
PER CLASSE DI SUPERFICIE TOTALE								
Senza terreno agrario	1	18	26	15	9	4	4	77
fino a 0,49	44	247	537	801	493	411	770	3.303
0,50 - 0,99	32	261	720	1.130	682	571	1.022	4.418
1,00 - 1,99	54	308	875	1.522	961	794	1.507	6.021
2,00 - 2,99	49	227	550	1.117	669	619	1.166	4.397
3,00 - 4,99	39	223	582	1.126	799	737	1.215	4.721
5,00 - 9,99	36	188	546	929	653	539	949	3.840
10,00 - 19,99	14	124	352	606	358	218	423	2.095
20,00 - 29,99	8	30	143	187	105	77	123	673
30,00 - 49,99	8	33	96	170	81	47	112	547
50,00 - 99,99	6	31	79	115	58	40	81	410
100,00 e oltre	5	20	59	61	38	21	55	259
PER CLASSE DI SUPERFICIE AGRICOLA UTILIZZATA								
Senza superficie agricola utilizzata	5	28	40	45	17	15	36	186
fino a 0,49	51	310	711	1.128	707	598	1.144	4.649
0,50 - 0,99	36	278	777	1.202	728	599	1.139	4.759
1,00 - 1,99	52	301	815	1.487	919	803	1.496	5.873
2,00 - 2,99	49	204	518	1.046	631	569	1.042	4.059
3,00 - 4,99	35	201	539	1.020	768	681	1.064	4.308
5,00 - 9,99	29	180	514	859	584	466	813	3.445
10,00 - 19,99	16	107	333	557	318	191	386	1.908
20,00 - 29,99	7	34	120	160	95	67	114	597
30,00 - 49,99	7	27	89	137	65	43	102	470
50,00 - 99,99	6	29	61	97	48	30	51	322
100,00 e oltre	3	11	48	41	26	16	40	185
PER FORMA DI CONDUZIONE								
CONDUZIONE DIRETTA DEL COLTIVATORE	233	1.568	4.265	7.361	4.730	3.959	7.156	29.272
-Con solo manodopera familiare	203	1.399	3.727	6.557	4.212	3.528	6.215	25.841
-Con manodopera familiare prevalente	17	130	391	605	388	324	659	2.514
-Con manodopera extrafamiliare prevalente	13	39	147	199	130	107	282	917
CONDUZIONE CON SALARIATI E/O COMPARTECIPANTI <i>(in economia)</i>	59	118	197	236	53	36	136	835
CONDUZIONE A COLONIA PARZIARIA APPODERATA <i>(mezzadria)</i>	3	18	82	148	111	73	99	534
ALTRA FORMA DI CONDUZIONE	1	6	21	34	12	10	36	120
PER NUMERO DI GIORNATE DI LAVORO								
Fino a 49	149	740	1.817	2.678	1.477	1.284	2.617	10.762
50 - 99	57	389	979	1.766	1.154	955	1.830	7.130
100 - 199	40	223	687	1.455	999	878	1.497	5.779
200 - 299	18	119	326	617	507	415	652	2.654
300 - 499	15	145	428	696	427	343	518	2.572
500 - 999	11	82	272	466	286	176	247	1.540
1000 - 2499	5	11	51	97	51	25	64	304
2500 e oltre	1	1	5	4	5	2	2	20
PER ZONA ALTIMETRICA								
Montagna	—	—	—	—	—	—	—	—
Collina	260	1.564	4.162	7.222	4.634	3.850	6.971	28.663
Pianura	36	146	403	557	272	228	456	2.098
TOTALE	296	1.710	4.565	7.779	4.906	4.078	7.427	30.761

segue TAV. 27 — **Conduttori per classe di età e sesso, classe di superficie totale dell'azienda, classe di superficie agricola utilizzata (SAU), forma di conduzione, numero di giornate di lavoro e zona altimetrica**

C - FEMMINE

CLASSI DI SUPERFICIE TOTALE Ettari CLASSI DI SUPERFICIE AGRICOLA UTILIZZATA Ettari FORME DI CONDUZIONE NUMERO DI GIORNATE DI LAVORO ZONE ALTIMETRICHE	CLASSI DI ETÀ DEL CONDUTTORE (anni)							TOTALE
	14 - 24	25 - 34	35 - 44	45 - 54	55 - 59	60 - 64	65 ed oltre	
PER CLASSE DI SUPERFICIE TOTALE								
Senza terreno agrario	—	2	1	2	—	—	—	5
fino a 0,49	19	74	235	365	214	191	358	1.456
0,50 - 0,99	21	108	265	402	253	213	381	1.643
1,00 - 1,99	20	167	332	513	296	247	446	2.021
2,00 - 2,99	12	58	144	266	157	134	321	1.092
3,00 - 4,99	9	58	150	222	146	110	234	929
5,00 - 9,99	5	34	91	137	88	78	153	586
10,00 - 19,99	4	19	45	79	38	42	78	305
20,00 - 29,99	1	8	14	17	12	7	27	86
30,00 - 49,99	—	7	8	9	18	10	15	67
50,00 - 99,99	1	7	13	16	3	9	18	67
100,00 e oltre	1	3	4	18	9	6	13	54
PER CLASSE DI SUPERFICIE AGRICOLA UTILIZZATA								
Senza superficie agricola utilizzata	—	6	6	13	9	6	22	62
fino a 0,49	25	95	291	474	280	252	490	1.907
0,50 - 0,99	19	132	278	430	262	225	391	1.737
1,00 - 1,99	17	137	315	476	285	224	410	1.864
2,00 - 2,99	12	48	131	231	134	110	281	947
3,00 - 4,99	9	58	128	184	123	108	198	808
5,00 - 9,99	5	31	84	123	74	65	120	502
10,00 - 19,99	3	18	38	64	30	32	72	257
20,00 - 29,99	1	6	12	14	13	7	25	78
30,00 - 49,99	—	4	7	13	13	6	12	55
50,00 - 99,99	2	7	8	12	4	7	16	56
100,00 e oltre	—	3	4	12	7	5	7	38
PER FORMA DI CONDUZIONE								
CONDUZIONE DIRETTA DEL COLTIVATORE	86	534	1.271	1.979	1.188	998	1.901	7.957
-Con solo manodopera familiare	75	456	1.102	1.683	1.019	814	1.461	6.610
-Con manodopera familiare prevalente	7	40	98	180	112	96	206	739
-Con manodopera extrafamiliare prevalente	4	38	71	116	57	88	234	608
CONDUZIONE CON SALARIATI E/O COMPARTICIPANTI (in economia)	5	10	16	51	36	29	106	253
CONDUZIONE A COLONIA PARZIARIA APPODERATA (mezzadria)	1	—	7	8	1	5	7	29
ALTRA FORMA DI CONDUZIONE	1	1	8	8	9	15	30	72
PER NUMERO DI GIORNATE DI LAVORO								
Fino a 49	54	239	590	921	575	550	1.155	4.084
50 - 99	24	155	361	574	336	249	472	2.171
100 - 199	6	87	212	345	201	163	270	1.284
200 - 299	4	29	78	103	63	43	59	379
300 - 499	2	27	38	69	42	31	62	271
500 - 999	3	6	19	26	15	5	23	97
1000 - 2499	—	2	3	5	2	6	3	21
2500 e oltre	—	—	1	3	—	—	—	4
PER ZONA ALTIMETRICA								
Montagna	—	—	—	—	—	—	—	—
Collina	90	519	1.251	1.968	1.184	1.001	1.905	7.918
Pianura	3	26	51	78	50	46	139	393
TOTALE	93	545	1.302	2.046	1.234	1.047	2.044	8.311

TAV. 28 — Capi azienda che sono nello stesso tempo conduttori secondo il titolo di studio, per classe di superficie agricola utilizzata (SAU), forma di conduzione, numero di giornate di lavoro, classe di età del capo azienda e zona altimetrica

CLASSI DI SUPERFICIE AGRICOLA UTILIZZATA Ettari FORME DI CONDUZIONE NUMERO DI GIORNATE DI LAVORO CLASSI DI ETÀ DEL CAPO AZIENDA ZONE ALTIMETRICHE	TITOLO DI STUDIO							CAPI AZIENDA PRIVI DI TITOLO DI STUDIO	TOTALE
	Conseguito in scuole ad indirizzo agrario			Conseguito in altri tipi di scuola			Licenza di scuola elementare		
	laurea	diploma	licenza di scuola media inferiore	laurea	diploma	licenza di scuola media inferiore			
PER CLASSE DI SUPERFICIE AGRICOLA UTILIZZATA									
Senza superficie agricola utilizzata	1	8	—	12	23	27	132	42	245
fino a 0,49	5	31	69	79	291	587	3.831	1.522	6.415
0,50 - 0,99	3	26	64	85	277	581	3.884	1.431	6.351
1,00 - 1,99	14	33	73	95	347	625	4.689	1.691	7.567
2,00 - 2,99	2	25	49	70	180	311	3.003	1.263	4.903
3,00 - 4,99	6	24	47	69	182	339	3.113	1.258	5.038
5,00 - 9,99	11	25	38	98	190	275	2.397	871	3.905
10,00 -19,99	11	18	28	69	139	164	1.259	442	2.130
20,00 -29,99	10	13	11	36	73	61	354	106	664
30,00 -49,99	6	14	3	36	58	59	274	68	518
50,00 -99,99	8	23	11	33	71	38	159	27	370
100,00 e oltre	9	19	4	31	54	38	49	12	216
PER FORMA DI CONDUZIONE									
CONDUZIONE DIRETTA DEL COLTIVATORE	72	244	390	587	1.709	2.938	22.183	8.451	36.574
-Con solo manodopera familiare	36	159	333	314	1.202	2.477	19.787	7.605	31.913
-Con manodopera familiare prevalente	16	47	41	84	234	282	1.863	631	3.198
-Con manodopera extrafamiliare prevalente	20	38	16	189	273	179	533	215	1.463
CONDUZIONE CON SALARIATI E/O COMPARTICIPANTI <i>(in economia)</i>	13	14	6	103	153	136	511	80	1.016
CONDUZIONE A COLONIA PARZIARIA APPODERATA <i>(mezzadria)</i>	1	1	1	1	3	20	357	179	563
ALTRA FORMA DI CONDUZIONE	—	—	—	22	20	11	93	23	169
PER NUMERO DI GIORNATE DI LAVORO									
Fino a 49	20	88	176	282	773	1.391	8.593	3.278	14.601
50 - 99	14	52	83	145	450	730	5.487	2.120	9.081
100 - 199	22	39	62	125	293	458	4.278	1.625	6.902
200 - 299	8	24	24	49	120	200	1.868	686	2.979
300 - 499	7	20	32	54	114	181	1.759	638	2.805
500 - 999	8	19	16	33	93	110	991	345	1.615
1000 - 2499	7	15	4	20	33	31	164	41	315
2500 e oltre	—	2	—	5	9	4	4	—	24
PER CLASSE DI ETÀ DEL CAPO AZIENDA									
14 - 24	—	12	9	—	66	122	161	—	370
25 - 34	8	39	71	81	391	615	933	59	2.197
35 - 44	21	67	122	156	471	881	3.658	384	5.760
45 - 54	16	63	103	171	375	756	6.775	1.436	9.695
55 - 59	15	27	32	79	226	296	3.983	1.405	6.063
60 - 64	9	21	26	83	163	206	3.168	1.371	5.047
65 e oltre	17	30	34	143	193	229	4.466	4.078	9.190
PER ZONA ALTIMETRICA									
Montagna	—	—	—	—	—	—	—	—	—
Collina	83	246	368	689	1.796	2.932	21.607	8.116	35.837
Pianura	3	13	29	24	89	173	1.537	617	2.485
TOTALE	86	259	397	713	1.885	3.105	23.144	8.733	38.322

TAV. 30 — Aziende per classe di superficie totale, vendita dei prodotti, vincolo contrattuale per la produzione e la vendita, contabilità aziendale e zona altimetrica

VENDITA DEI PRODOTTI DELL'AZIENDA CONTABILITÀ	CLASSI DI SUPERFICIE TOTALE (ettari)									TOTALE
	Senza terreno agrario	fino a 0,99	1,00 — 1,99	2,00 — 4,99	5,00 — 9,99	10,00 — 19,99	20,00 — 49,99	50,00 — 99,99	100,00 ed oltre	
A - TOTALE										
AZIENDE CHE PRODUCONO NORMALMENTE PER LA VENDITA	74	8.396	7.390	10.814	4.409	2.401	1.404	502	388	35.778
AZIENDE LA CUI PRODUZIONE COMMERCIALIZZATA RAGGIUNGE NORMALMENTE IL VALORE DI L. 700.000 PER ANNATA AGRARIA	74	7.397	6.898	10.490	4.371	2.391	1.401	501	386	33.909
AZIENDE VINCOLATE CON CONTRATTO PER LA PRODUZIONE E LA VENDITA DI PRODOTTI:	21	21	56	247	283	233	169	77	58	1.165
DELLE COLTIVAZIONI	—	17	47	202	216	149	101	53	46	831
-Cereali	—	1	10	68	53	54	48	32	22	288
-Barbabetola da zucchero	—	—	1	12	17	8	20	9	9	76
-Tabacco	—	—	1	5	7	11	7	4	5	40
-Ortaggi	—	3	4	22	51	18	8	3	1	110
-Uva	—	4	15	56	40	26	22	8	6	177
-Olive	—	3	8	34	30	18	11	4	1	109
-Frutta ed agrumi	—	3	9	12	10	2	—	—	2	38
-Altri	—	3	6	20	41	33	19	7	17	146
DEGLI ALLEVAMENTI	21	4	10	52	87	100	82	36	21	413
-Bovini	—	—	4	9	18	10	13	5	6	65
-Suini	—	—	1	3	4	5	—	—	1	14
-Ovini	10	1	1	4	9	11	13	5	3	57
-Pollame	—	—	—	—	1	1	—	1	1	4
-Uova	—	1	—	—	2	4	—	1	—	8
-Latte	18	3	6	43	81	87	70	32	19	359
-Altri	3	—	—	1	1	3	—	—	—	8
AZIENDE CHE REGISTRANO SISTEMATICAMENTE "USCITE" ED "ENTRATE"	24	121	228	609	631	675	731	372	327	3.718
AZIENDE CHE REDIGONO UN "INVENTARIO", UN "BILANCIO" ED UN "CONTO PROFITTI E PERDITE"	9	36	71	238	290	291	356	200	218	1.709
B - COLLINA										
AZIENDE CHE PRODUCONO NORMALMENTE PER LA VENDITA	65	8.369	7.324	9.502	3.976	2.023	1.256	432	325	33.272
AZIENDE LA CUI PRODUZIONE COMMERCIALIZZATA RAGGIUNGE NORMALMENTE IL VALORE DI L. 700.000 PER ANNATA AGRARIA	65	7.372	6.834	9.185	3.939	2.014	1.253	431	324	31.417
AZIENDE VINCOLATE CON CONTRATTO PER LA PRODUZIONE E LA VENDITA DI PRODOTTI:	21	20	55	201	234	205	158	69	51	1.014
DELLE COLTIVAZIONI	—	16	46	158	167	123	90	46	40	686
-Cereali	—	1	9	46	45	38	44	29	22	234
-Barbabetola da zucchero	—	—	1	8	17	8	17	5	6	62
-Tabacco	—	—	1	5	7	11	7	4	5	40
-Ortaggi	—	2	4	7	13	10	5	3	—	44
-Uva	—	4	15	55	39	25	21	8	5	172
-Olive	—	3	8	34	30	18	11	4	1	109
-Frutta ed agrumi	—	3	9	12	7	2	—	—	1	34
-Altri	—	3	6	18	38	32	18	6	14	135
DEGLI ALLEVAMENTI	21	4	10	49	87	98	82	35	20	406
-Bovini	—	—	4	7	18	9	13	5	6	62
-Suini	—	—	1	3	4	4	—	—	1	13
-Ovini	10	1	1	4	9	11	13	5	3	57
-Pollame	—	—	—	—	1	1	—	—	1	3
-Uova	—	1	—	—	2	4	—	1	—	8
-Latte	18	3	6	42	81	87	70	32	18	357
-Altri	3	—	—	1	1	3	—	—	—	8
AZIENDE CHE REGISTRANO SISTEMATICAMENTE "USCITE" ED "ENTRATE"	22	120	228	582	596	630	686	329	280	3.473
AZIENDE CHE REDIGONO UN "INVENTARIO", UN "BILANCIO" ED UN "CONTO PROFITTI E PERDITE"	9	35	71	225	282	280	346	184	190	1.622

segue TAV. 30 — **Aziende per classe di superficie totale, vendita dei prodotti, vincolo contrattuale per la produzione e la vendita, contabilità aziendale e zona altimetrica**

VENDITA DEI PRODOTTI DELL'AZIENDA CONTABILITÀ	CLASSI DI SUPERFICIE TOTALE (ettari)									TOTALE
	Senza terreno agrario	fino a 0,99	1,00 — 1,99	2,00 — 4,99	5,00 — 9,99	10,00 — 19,99	20,00 — 49,99	50,00 — 99,99	100,00 ed oltre	
C - PIANURA										
AZIENDE CHE PRODUCONO NORMALMENTE PER LA VENDITA	9	27	66	1.312	433	378	148	70	63	2.506
AZIENDE LA CUI PRODUZIONE COMMERCIALIZZATA RAGGIUNGE NORMALMENTE IL VALORE DI L. 700.000 PER ANNATA AGRARIA	9	25	64	1.305	432	377	148	70	62	2.492
AZIENDE VINCOLATE CON CONTRATTO PER LA PRODUZIONE E LA VENDITA DI PRODOTTI:	—	1	1	46	49	28	11	8	7	151
DELLE COLTIVAZIONI	—	1	1	44	49	26	11	7	6	145
-Cereali	—	—	1	22	8	16	4	3	—	54
-Barbabietola da zucchero	—	—	—	4	—	—	3	4	3	14
-Tabacco	—	—	—	—	—	—	—	—	—	—
-Ortaggi	—	1	—	15	38	8	3	—	1	66
-Uva	—	—	—	1	1	1	1	—	1	5
-Olive	—	—	—	—	—	—	—	—	—	—
-Frutta ed agrumi	—	—	—	—	3	—	—	—	1	4
-Altri	—	—	—	2	3	1	1	1	3	11
DEGLI ALLEVAMENTI	—	—	—	3	—	2	—	1	1	7
-Bovini	—	—	—	2	—	1	—	—	—	3
-Suini	—	—	—	—	—	1	—	—	—	1
-Ovini	—	—	—	—	—	—	—	—	—	—
-Pollame	—	—	—	—	—	—	—	1	—	1
-Uova	—	—	—	—	—	—	—	—	—	—
-Latte	—	—	—	1	—	—	—	—	1	2
-Altri	—	—	—	—	—	—	—	—	—	—
AZIENDE CHE REGISTRANO SISTEMATICAMENTE "USCITE" ED "ENTRATE"	2	1	—	27	35	45	45	43	47	245
AZIENDE CHE REDIGONO UN "INVENTARIO", UN "BILANCIO" ED UN "CONTO PROFITTI E PERDITE"	—	1	—	13	8	11	10	16	28	87

parte seconda
dati comunali

TAV. 31 - Aziende e relativa superficie

Superficie

Codice dei Comuni	COMUNI	CONDUZIONE DIRETTA DEL COLTIVATORE								
		Con solo manodopera familiare		Con manodopera familiare prevalente		Con manodopera extra familiare prevalente		TOTALE		
		Aziende	Superficie	Aziende	Superficie	Aziende	Superficie	Aziende	Superficie	
									Totale	di cui in proprietà
001	ACQUAPENDENTE	608	2.340,21	33	433,86	64	1.420,42	705	4.194,49	3.794,40
002	ARLENA DI CASTRO	195	1.664,32	1	143,00	3	29,00	199	1.836,32	1.808,97
003	BAGNOREGIO	456	2.132,77	3	132,25	7	774,49	466	3.039,51	3.032,50
004	BARBARANO ROMANO	245	1.425,68	3	277,00	—	—	248	1.702,68	1.224,98
006	BASSANO IN TEVERINA	328	472,28	5	20,35	9	130,05	342	622,68	554,58
005	BASSANO ROMANO	681	1.780,50	22	77,62	6	16,45	709	1.874,57	1.730,09
007	BLERA	611	3.622,46	26	349,12	11	101,57	648	4.073,15	3.055,59
008	BOLSENA	418	451,64	52	186,91	74	1.407,70	544	2.046,25	1.950,48
009	BOMARZO	319	949,98	13	114,16	15	160,85	347	1.224,99	1.068,48
010	CALCATA	251	619,90	1	4,25	—	—	252	624,15	623,15
011	CANEPIA	301	456,64	77	349,62	29	427,58	407	1.233,84	1.043,60
012	CANINO	993	5.520,63	27	678,32	12	454,90	1.032	6.653,85	6.217,43
013	CAPODIMONTE	323	2.135,34	9	52,17	20	436,59	352	2.624,10	2.352,62
014	CAPRANICA	697	1.564,16	132	521,25	117	1.065,75	946	3.151,16	3.009,63
015	CAPRAROLA	993	2.123,84	88	812,08	39	637,46	1.120	3.573,38	3.533,09
016	CARBOGNANO	422	953,24	12	59,82	28	248,45	462	1.261,51	1.250,34
017	CASTEL SANT'ELIA	317	1.160,51	5	263,25	1	14,00	323	1.437,76	1.242,29
018	CASTIGLIONE IN TEVERINA	208	723,99	11	283,16	7	49,24	226	1.056,39	972,37
019	CELLENO	204	969,32	16	321,30	6	38,15	226	1.328,77	1.132,57
020	CELLERE	305	3.297,54	17	472,82	3	123,88	325	3.894,24	3.602,14
021	CIVITA CASTELLANA	647	2.252,09	31	1.668,44	22	1.414,68	700	5.335,21	4.025,65
022	CIVITELLA D'AGLIANO	465	879,43	21	110,24	40	815,37	526	1.805,04	1.724,52
023	CORCHIANO	539	1.707,30	36	153,04	11	362,30	586	2.222,64	2.201,85
024	FABRICA DI ROMA	639	1.198,37	40	458,62	15	167,09	694	1.824,08	1.540,20
025	FALERIA	343	1.122,27	23	164,55	8	14,76	374	1.301,58	1.294,84
026	FARNESE	375	2.120,05	27	1.020,38	5	141,61	407	3.282,04	2.702,94
027	GALLESE	256	1.823,63	2	106,10	2	103,00	260	2.032,73	1.767,19
028	GRADOLI	372	1.027,61	11	57,05	33	316,61	416	1.401,27	1.289,30
029	GRAFFIGNANO	713	1.177,54	17	50,34	29	139,34	759	1.367,22	1.365,22
030	GROTTE DI CASTRO	590	1.881,59	25	167,98	17	276,46	632	2.326,03	1.902,03
031	ISCHIA DI CASTRO	550	4.913,45	13	509,03	14	4.151,45	577	9.573,93	8.959,26
032	LATERA	290	778,17	10	139,60	11	565,33	311	1.483,10	1.292,78
033	LUBRIANO	221	1.406,08	—	—	—	—	221	1.406,08	1.385,43
034	MARTA	726	2.712,93	2	7,55	24	100,90	752	2.821,38	2.608,94
035	MONTALTO DI CASTRO	122	1.577,64	573	5.886,33	95	6.531,31	790	13.995,28	13.778,92
036	MONTEFASCONI	1.322	6.474,96	38	643,85	51	709,80	1.411	7.828,61	7.739,96
037	MONTE ROMANO	422	4.427,37	1	73,00	—	—	423	4.500,37	849,65
038	MONTEROSI	156	648,25	1	49,00	—	—	157	697,25	439,27
039	NEPI	383	1.056,02	59	902,88	14	860,91	456	2.819,81	2.234,68
040	ONANO	318	1.264,85	4	28,50	29	123,16	351	1.416,51	1.170,81
041	ORIOLO ROMANO	490	1.053,93	1	2,00	—	—	491	1.055,93	996,08
042	ORTE	499	2.242,31	10	79,63	25	329,97	534	2.651,91	2.150,18
043	PIANSANO	515	4.976,34	2	10,81	1	4,50	518	4.991,65	4.077,10
044	PROCENO	199	1.219,63	11	445,67	24	863,81	234	2.529,11	2.291,83
045	RONCIGLIONE	446	1.067,04	81	853,28	42	1.667,36	569	3.587,68	3.489,29
047	SAN LORENZO NUOVO	304	802,81	27	162,68	23	476,12	354	1.441,61	1.272,04
048	SORIANO NEL CIMINO	1.203	4.139,56	96	516,56	92	953,79	1.391	5.609,91	5.522,59
049	SUTRI	524	1.892,03	21	491,00	20	1.025,96	565	3.408,99	2.711,28
050	TARQUINIA	711	6.784,58	627	6.563,96	135	4.206,96	1.473	17.555,50	14.009,08
051	TESSENNANO	146	848,66	5	123,11	3	348,30	154	1.320,07	1.066,88
052	TUSCANIA	1.204	9.989,83	84	2.085,09	34	1.774,31	1.322	13.849,23	12.783,70
053	VALENTANO	503	4.290,97	8	349,93	3	101,25	514	4.742,15	3.775,72
054	VALLERANO	544	964,80	8	51,41	25	365,30	577	1.381,51	1.306,91
055	VASANELLO	691	1.214,08	24	285,25	19	327,94	734	1.827,27	1.740,46
056	VEJANO	486	2.289,66	4	18,06	—	—	490	2.307,72	2.052,02
057	VETRALLA	1.166	3.494,61	316	1.872,41	56	654,67	1.538	6.021,69	5.236,93
058	VIGNANELLO	1.017	2.449,87	10	62,75	12	82,38	1.039	2.595,00	2.576,15
046	VILLA SAN GIOVANNI IN TUSCIA	344	661,84	41	104,20	19	56,56	404	822,60	820,95
059	VITERBO	2.742	10.915,13	348	3.725,94	103	5.243,87	3.193	19.884,94	19.223,67
060	VITORCHIANO	393	1.041,83	42	267,36	18	202,37	453	1.511,56	1.420,17
TOTALE PROVINCIA		32.451	137.154,06	3.253	35.819,89	1.525	43.016,03	37.229	215.989,98	191.995,77

totale per forma di conduzione e comune

in ettari

Codice dei Comuni	COMUNI	Aziende	Superficie	Aziende	Superficie	TOTALE		Codice dei Comuni				
						CONDUZIONE CON SALARIATI E/O COMPARTICIPANTI (in economia)			CONDUZIONE A COLONIA PARZIARIA APPODERATA (mezzadria) ED ALTRA FORMA DI CONDUZIONE			
						Aziende	Superficie		Aziende	Superficie	Superficie	
											Totale	di cui in proprietà
001	ACQUAPENDENTE	69	6.357,16	76	915,04	850	11.466,69	11.061,45	001			
002	ARLENA DI CASTRO	4	204,20	—	—	203	2.040,52	2.013,17	002			
003	BAGNOREGIO	35	2.415,30	31	707,22	532	6.162,03	6.131,81	003			
004	BARBARANO ROMANO	2	1.436,00	—	—	250	3.138,68	2.660,98	004			
006	BASSANO IN TEVERINA	5	342,44	—	—	347	965,12	897,02	006			
005	BASSANO ROMANO	10	1.001,80	—	—	719	2.876,37	2.693,89	005			
007	BLERA	10	3.964,56	—	—	658	8.037,71	7.020,15	007			
008	BOLSENA	16	556,29	38	236,03	598	2.838,57	2.734,35	008			
009	BOMARZO	18	1.352,69	—	—	365	2.577,68	2.237,25	009			
010	CALCATA	1	0,66	—	—	253	624,81	623,81	010			
011	CANEPIA	49	758,93	10	26,53	466	2.019,30	1.821,56	011			
012	CANINO	7	4.608,24	3	7,99	1.042	11.270,08	10.809,66	012			
013	CAPODIMONTE	2	70,13	13	556,88	367	3.251,11	2.962,96	013			
014	CAPRANICA	27	413,89	10	96,14	983	3.661,19	3.519,66	014			
015	CAPRAROLA	30	1.817,20	3	26,00	1.153	5.416,58	5.376,29	015			
016	CARBOGNANO	39	460,68	1	1,37	502	1.723,56	1.712,39	016			
017	CASTEL SANT'ELIA	5	184,52	4	127,80	332	1.750,08	1.554,61	017			
018	CASTIGLIONE IN TEVERINA	19	968,54	20	135,26	265	2.160,19	2.050,61	018			
019	CELLENO	17	601,42	5	71,70	248	2.001,89	1.802,69	019			
020	CELLERE	3	312,62	1	1,19	329	4.208,05	3.914,83	020			
021	CIVITA CASTELLANA	31	2.272,74	3	55,93	734	7.663,88	6.334,32	021			
022	CIVITELLA D'AGLIANO	84	731,56	14	219,36	624	2.755,96	2.660,64	022			
023	CORCHIANO	1	17,00	5	28,30	592	2.267,94	2.247,15	023			
024	FABRICA DI ROMA	6	906,01	13	58,03	713	2.788,12	2.504,24	024			
025	FALERIA	2	796,47	1	0,50	377	2.098,55	2.091,31	025			
026	FARNESE	10	2.504,66	—	—	417	5.786,70	5.160,60	026			
027	GALLESE	4	475,30	2	65,50	266	2.573,53	2.242,49	027			
028	GRADOLI	1	3,70	43	211,26	460	1.616,23	1.502,56	028			
029	GRAFFIGNANO	12	1.032,00	5	115,50	776	2.514,72	2.503,72	029			
030	GROTTE DI CASTRO	26	229,98	63	402,61	721	2.958,62	2.507,17	030			
031	ISCHIA DI CASTRO	5	1.386,77	—	—	582	10.960,70	9.771,53	031			
032	LATERA	14	611,98	3	64,59	328	2.159,67	1.969,35	032			
033	LUBRIANO	5	403,40	11	89,55	237	1.899,03	1.877,38	033			
034	MARTA	4	172,50	6	71,50	762	3.065,38	2.852,94	034			
035	MONTALTO DI CASTRO	19	872,99	—	—	809	14.868,27	14.501,91	035			
036	MONTEFASCONI	52	1.703,36	20	463,16	1.483	9.995,13	9.816,48	036			
037	MONTE ROMANO	2	5.914,98	—	—	425	10.415,35	3.848,43	037			
038	MONTEROSI	13	719,25	—	—	170	1.416,50	1.158,52	038			
039	NEPI	44	2.693,76	6	79,13	506	5.592,70	4.899,67	039			
040	ONANO	4	224,43	5	97,92	360	1.738,86	1.413,84	040			
041	ORIOLO ROMANO	5	447,85	—	—	496	1.503,78	1.443,93	041			
042	ORTE	27	1.422,60	50	804,01	611	4.878,52	3.145,41	042			
043	PIANSANO	—	—	12	277,06	530	5.268,71	4.324,15	043			
044	PROCENO	15	409,07	17	282,89	266	3.221,07	2.983,79	044			
045	RONCIGLIONE	11	753,07	44	229,27	624	4.570,02	4.053,73	045			
047	SAN LORENZO NUOVO	3	17,45	13	223,21	370	1.682,27	1.489,70	047			
048	SORIANO NEL CIMINO	16	491,22	57	472,87	1.464	6.574,00	6.454,97	048			

TAV. 32 — Aziende e relativa superficie totale

Codice dei Comuni	COMUNI	Superficie							
		CLASSI DI							
		Fino a 0,99		1,00 - 1,99		2,00 - 4,99		5,00 - 9,99	
Aziende	Superficie	Aziende	Superficie	Aziende	Superficie	Aziende	Superficie		
001	ACQUAPENDENTE	441	205,19	126	173,41	114	352,68	41	280,39
002	ARLENA DI CASTRO	6	3,20	15	18,20	66	220,90	74	507,02
003	BAGNOREGIO	179	81,81	91	120,66	113	342,55	57	384,04
004	BARBARANO ROMANO	43	25,34	61	82,36	77	241,94	36	231,76
006	BASSANO IN TEVERINA	183	90,06	74	99,80	66	189,62	11	69,55
005	BASSANO ROMANO	242	126,73	224	293,62	176	515,42	41	267,04
007	BLERA	61	30,69	114	153,12	254	759,14	145	992,08
008	BOLSENA	348	167,06	119	156,69	77	217,04	21	156,32
009	BOMARZO	100	52,61	78	100,53	124	329,25	17	110,87
010	CALCATA	72	44,02	65	93,80	96	325,92	18	112,28
011	CANEPINA	193	94,78	90	124,54	113	353,34	40	264,19
012	CANINO	34	20,95	173	209,67	402	1.345,57	297	1.939,79
013	CAPODIMONTE	72	41,64	60	79,43	103	309,52	59	392,66
014	CAPRANICA	375	175,61	218	284,40	263	806,85	61	405,26
015	CAPRAROLA	522	245,95	275	381,26	231	702,00	64	430,86
016	CARBOGNANO	161	84,05	122	165,39	132	389,06	53	354,95
017	CASTEL SANT'ELIA	114	57,78	83	117,36	71	205,83	29	181,30
018	CASTIGLIONE IN TEVERINA	98	42,40	39	53,67	62	201,18	27	182,00
019	CELLENO	55	30,23	51	67,22	64	192,24	30	210,70
020	CELLERE	26	14,81	37	50,15	100	335,07	79	551,90
021	CIVITA CASTELLANA	377	162,54	117	152,17	90	261,82	33	221,20
022	CIVITELLA D'AGLIANO	341	159,59	130	182,37	86	251,02	25	167,27
023	CORCHIANO	138	74,13	137	177,75	190	587,32	93	603,94
024	FABRICA DI ROMA	269	144,22	202	274,71	186	555,62	37	245,66
025	FALERIA	57	28,52	100	137,70	155	470,84	49	309,40
026	FARNESE	45	22,34	99	121,37	143	441,43	64	434,53
027	GALLESE	64	37,13	76	102,58	56	170,15	25	165,18
028	GRADOLI	112	66,15	136	186,89	147	433,71	37	248,04
029	GRAFFIGNANO	327	154,47	207	276,72	182	512,39	39	244,92
030	GROTTE DI CASTRO	177	86,83	140	207,00	263	863,86	99	648,22
031	ISCHIA DI CASTRO	70	40,54	78	101,87	150	508,36	134	923,32
032	LATERA	98	61,25	82	118,25	89	262,38	38	241,48
033	LUBRIANO	97	40,34	60	81,84	32	102,93	25	161,98
034	MARTA	183	93,44	188	227,50	257	781,15	103	712,54
035	MONTALTO DI CASTRO	12	6,82	23	30,66	273	837,72	246	1.869,04
036	MONTEFIASCONE	310	153,32	312	415,90	399	1.221,57	234	1.551,01
037	MONTE ROMANO	28	22,80	28	41,05	195	596,67	74	473,53
038	MONTEROSI	38	19,72	40	52,31	53	151,76	18	125,19
039	NEPI	167	89,63	124	164,10	83	251,81	40	270,02
040	ONANO	54	28,62	78	115,75	121	375,25	74	512,85
041	ORIOLO ROMANO	69	35,69	237	254,71	158	392,26	22	146,38
042	ORTE	207	91,04	139	178,24	112	348,59	65	446,26
043	PIANSANO	89	54,28	58	75,79	136	428,66	95	665,24
044	PROCENO	59	34,38	56	72,11	53	168,00	36	253,50
045	RONCIGLIONE	196	111,67	135	186,31	160	492,94	63	429,37
047	SAN LORENZO NUOVO	137	58,35	63	84,84	105	309,83	27	181,14
048	SORIANO NEL CIMINO	547	296,76	363	491,92	334	1.032,29	136	924,57
049	SUTRI	166	77,78	90	121,86	216	673,96	41	264,88
050	TARQUINIA	17	8,67	43	68,98	1.039	3.214,86	187	1.340,57
051	TESSENNANO	15	7,79	23	30,38	57	203,76	44	304,40
052	TUSCANIA	179	99,74	188	264,35	402	1.227,76	198	1.328,65
053	VALENTANO	88	44,31	89	123,99	163	539,13	80	559,27
054	VALLERANO	246	119,12	166	238,06	125	366,60	29	176,71
055	VASANELLO	278	156,74	235	317,64	173	497,16	32	211,33
056	VEJANO	104	56,97	118	178,52	219	612,92	26	169,44
057	VETRALLA	557	273,76	361	482,27	397	1.214,74	132	881,17
058	VIGNANELLO	289	164,10	304	437,06	336	1.013,72	83	566,90
046	VILLA SAN GIOVANNI IN TUSCIA	171	85,34	113	159,93	89	273,31	23	158,06
059	VITERBO	992	507,04	698	946,15	927	2.915,90	398	2.716,73
060	VITORCHIANO	148	82,83	123	166,23	115	346,56	48	318,46
	TOTALE PROVINCIA	10.843	5.493,67	8.054	10.873,11	11.170	34.245,63	4.452	30.197,31

per classe di superficie totale e comune

in ettari

SUPERFICIE TOTALE								COMUNI	Codice dei Comuni	
10,00 - 19,99		20,00 - 49,99		50,00 ed oltre		TOTALE				
Aziende	Superficie	Aziende	Superficie	Aziende	Superficie	Aziende	Superficie			
	37	549,06	52	1.681,22	39	8.224,74	850	11.466,69	ACQUAPENDENTE	001
	31	387,20	7	223,00	4	681,00	203	2.040,52	ARLENA DI CASTRO	002
	37	530,37	32	990,45	22	3.712,15	531	6.162,03	BAGNOREGIO	003
	14	171,03	8	312,50	11	2.073,75	250	3.138,68	BARBARANO ROMANO	004
	5	58,65	5	159,50	3	297,94	347	965,12	BASSANO IN TEVERINA	006
	18	237,69	12	346,32	5	1.089,55	718	2.876,37	BASSANO ROMANO	005
	53	722,41	15	462,05	14	4.918,22	656	8.037,71	BLERA	007
	12	166,85	12	349,60	8	1.625,01	597	2.838,57	BOLSENA	008
	12	152,25	26	820,84	5	1.011,33	362	2.577,88	BOMARZO	009
	—	—	1	48,79	—	—	252	624,81	CALCATA	010
	18	245,03	8	288,47	4	648,95	466	2.019,30	CANEPINA	011
	83	1.104,03	42	1.185,86	10	5.464,21	1.041	11.270,08	CANINO	012
	33	476,91	29	925,36	11	1.025,59	367	3.251,11	CAPODIMONTE	013
	30	412,05	23	628,95	13	948,07	983	3.661,19	CAPRANICA	014
	36	516,29	11	299,91	14	2.840,31	1.153	5.416,58	CAPRAROLA	015
	18	231,85	15	435,86	1	62,40	502	1.723,56	CARBOGNANO	016
	19	286,25	8	200,02	8	701,54	332	1.750,08	CASTEL SANT'ELIA	017
	21	295,68	13	430,76	3	954,50	263	2.160,19	CASTIGLIONE IN TEVERINA	018
	22	311,20	19	520,30	6	670,00	247	2.001,89	CELLENO	019
	39	518,28	33	1.030,49	15	1.707,35	329	4.208,05	CELLERE	020
	40	537,63	34	1.051,43	39	5.277,09	730	7.663,88	CIVITA CASTELLANA	021
	17	247,76	15	488,69	10	1.259,26	624	2.755,96	CIVITELLA D'AGLIANO	022
	27	359,34	6	203,46	1	262,00	592	2.267,94	CORCHIANO	023
	8	95,50	5	127,40	6	1.345,01	713	2.788,12	FABRICA DI ROMA	024
	8	104,36	5	117,90	3	929,83	377	2.098,55	FALERIA	025
	29	378,48	20	657,47	13	3.731,08	413	5.786,70	FARNESE	026
	13	174,80	17	534,40	15	1.389,29	266	2.573,53	GALLESE	027
	16	226,10	10	291,03	2	164,31	460	1.616,23	GRADOLI	028
	10	144,12	4	119,00	6	1.063,10	775	2.514,72	GRAFFIGNANO	029
	22	295,82	13	354,17	7	502,72	721	2.958,62	GROTTE DI CASTRO	030
	74	1.000,95	39	1.213,22	37	7.172,44	582	10.960,70	ISCHIA DI CASTRO	031
	12	147,34	4	94,26	4	1.234,71	327	2.159,67	LATERA	032
	11	169,79	5	131,15	7	1.211,00	237	1.899,03	LUBRIANO	033
	25	354,20	22	552,25	4	344,30	762	3.065,38	MARTA	034
	144	1.889,83	37	1.135,87	67	9.098,33	802	14.868,27	MONTALTO DI CASTRO	035
	128	1.722,56	73	2.136,33	27	2.794,44	1.483	9.995,13	MONTEFIASCONE	036
	35	474,86	44	1.453,76	20	7.352,68	424	10.415,35	MONTE ROMANO	037
	10	146,12	8	229,10	3	692,30	170	1.416,50	MONTEROSI	038
	31	423,21	30	871,65	28	3.522,48	503	5.592,70	NEPI	039
	25	348,92	6	147,47	1	210,00	359	1.738,86	ONANO	040
	8	94,20	—	—	2	580,54	496	1.503,78	ORIOLO ROMANO	041
	45	599,33	24	738,16	19	2.476,90	611	4.878,52	ORTE	042
	76	1.080,15	60	1.784,87	16	1.179,72	530	5.268,71	PIANSANO	043
	33	480,78	18	553,89	11	1.658,41	266	3.221,07	PROCENO	044
	35	460,44	17	566,69	16	2.322,60	622	4.570,02	RONCIGLIONE	045
	20	248,52	12	305,86	5	493,73	369	1.682,27	SAN LORENZO NUOVO	047
	50	658,79	25	743,14	9	2.426,53	1.464	6.574,00	SORIANO NEL CIMINO	048
	40	581,40	20	618,90	16	2.234,00	589	4.572,78	SUTRI	049
	234	3.210,14	111	3.339,24	68	10.929,42	1.699	22.111,88	TARQUINIA	050
	9	131,27	7	185,17	4	569,23	159	1.432,00	TESSENNANO	051
	204	2.889,01	114	3.415,78	59	6.861,86	1.344	16.087,15	TUSCANIA	052
	51	721,40	29	924,11	27	2.481,60	527	5.393,81	VALENTANO	053
	15	203,53	6	174,86	3	176,03	590	1.454,91	VALLERANO	054
	12	188,82	5	149,75	7	1.079,26	742	2.600,70	VASANELLO	055
	6	85,78	8	213,94	12	2.260,80	493	3.578,37	VEJANO	056
	72	1.000,52	38	1.210,73	23	5.203,14	1.580	10.266,33	VETRALLA	057
	24	284,49	6							

TAV. 33 — Aziende e relativa superficie agricola utilizzata

Codice dei Comuni	COMUNI	<i>Superficie</i>								Codice dei Comuni
		CLASSI DI SUPERFICIE								
		Fino a 0,99		1,00 - 1,99		2,00 - 4,99		5,00 - 9,99		
		Aziende	Superficie	Aziende	Superficie	Aziende	Superficie	Aziende	Superficie	
001	ACQUAPENDENTE	497	175,81	109	150,40	86	276,64	37	264,81	001
002	ARLENA DI CASTRO	8	4,80	15	19,30	77	262,60	73	499,87	002
003	BAGNOREGIO	210	94,38	103	133,18	90	269,21	45	287,80	003
004	BARBARANO ROMANO	65	31,23	59	76,84	76	231,39	22	146,93	004
006	BASSANO IN TEVERINA	230	98,27	58	74,14	41	117,34	6	34,95	006
005	BASSANO ROMANO	321	145,51	192	247,61	137	387,76	33	206,89	005
007	BLERA	87	41,76	141	195,06	222	689,41	134	907,46	007
008	BOLSENA	370	175,26	112	150,67	66	189,00	20	146,11	008
009	BOMARZO	151	68,18	89	121,02	71	186,17	18	123,94	009
010	CALCATA	86	44,44	74	103,98	85	268,65	6	34,00	010
011	CANEPINA	202	96,25	97	131,32	106	325,94	35	225,75	011
012	CANINO	68	39,52	163	202,11	417	1.400,85	271	1.783,90	012
013	CAPODIMONTE	79	45,75	61	82,89	109	337,20	50	341,86	013
014	CAPRANICA	427	207,18	220	295,60	202	606,38	47	322,18	014
015	CAPRAROLA	543	260,62	271	381,42	230	710,92	59	401,14	015
016	CARBOGNANO	166	84,21	128	175,25	133	401,25	50	348,37	016
017	CASTEL SANT'ELIA	220	94,14	45	61,68	24	79,06	14	92,78	017
018	CASTIGLIONE IN TEVERINA	106	43,18	48	65,94	54	175,48	22	153,72	018
019	CELLENO	73	41,77	50	71,90	55	171,21	28	210,49	019
020	CELLERE	34	18,74	40	56,37	92	304,45	81	549,95	020
021	CIVITA CASTELLANA	426	165,61	98	135,79	71	217,95	40	303,02	021
022	CIVITELLA D'AGLIANO	403	178,52	102	138,35	63	176,02	19	119,70	022
023	CORCHIANO	156	81,20	150	205,76	194	618,67	67	450,50	023
024	FABRICA DI ROMA	296	157,58	205	289,91	162	493,61	33	229,34	024
025	FALERIA	75	39,62	102	138,61	150	460,98	36	229,80	025
026	FARNESE	76	40,01	98	129,02	132	402,93	53	359,38	026
027	GALLESE	83	49,57	70	100,39	52	170,37	19	130,92	027
028	GRADOLI	202	107,86	124	169,18	92	265,96	25	165,92	028
029	GRAFFIGNANO	359	167,74	214	293,16	157	433,52	28	173,05	029
030	GROTTE DI CASTRO	206	93,30	126	179,82	263	846,59	73	472,32	030
031	ISCHIA DI CASTRO	85	48,12	74	96,90	169	571,95	135	919,37	031
032	LATERA	111	62,36	83	120,61	75	234,31	29	195,44	032
033	LUBRIANO	128	55,55	39	56,33	31	104,16	20	133,17	033
034	MARTA	197	102,79	176	243,34	246	760,19	95	656,32	034
035	MONTALTO DI CASTRO	16	9,24	40	62,72	262	805,25	254	1.877,19	035
036	MONTEFIASCONE	368	185,37	317	422,45	400	1.253,62	202	1.368,45	036
037	MONTE ROMANO	28	22,80	29	41,85	196	594,90	73	469,10	037
038	MONTEROSI	45	22,33	41	56,30	46	135,18	17	115,60	038
039	NEPI	213	111,93	102	134,56	74	233,29	36	266,03	039
040	ONANO	80	41,34	94	135,08	110	361,12	51	345,33	040
041	ORIOLO ROMANO	144	80,02	210	242,15	116	294,20	15	102,23	041
042	ORTE	247	103,72	115	146,70	101	305,34	68	478,61	042
043	PIANSANO	95	54,84	57	76,34	137	433,82	93	657,41	043
044	PROCENO	93	49,55	38	54,32	51	170,08	27	204,32	044
045	RONCIGLIONE	235	134,22	136	193,64	140	433,21	53	369,92	045
047	SAN LORENZO NUOVO	148	61,98	70	96,59	92	279,51	31	217,92	047
048	SORIANO NEL CIMINO	619	335,08	326	452,65	299	923,57	131	874,42	048
049	SUTRI	185	85,21	92	127,05	208	630,63	38	254,13	049
050	TARQUINIA	22	11,40	59	99,19	1.039	3.189,86	188	1.369,82	050
051	TESSENNANO	17	8,54	23	31,09	61	132,88	39	270,04	051
052	TUSCANIA	193	108,05	187	266,24	412	1.265,95	193	1.300,78	052
053	VALENTANO	109	53,34	83	116,61	154	500,28	77	553,22	053
054	VALLERANO	262	128,11	163	239,23	117	355,50	25	157,89	054
055	VASANELLO	302	169,26	236	326,55	153	441,05	30	203,49	055
056	VEJANO	142	76,26	177	259,61	139	360,91	13	80,72	056
057	VETRALLA	660	317,26	344	477,72	352	1.099,14	108	766,50	057
058	VIGNANELLO	308	172,29	298	427,67	331	1.007,05	81	556,39	058
046	VILLA SAN GIOVANNI IN TUSCIA	214	96,21	91	124,99	79	230,95	14	87,61	046
059	VITERBO	1.379	624,26	583	789,36	753	2.397,80	350	2.402,98	059
060	VITORCHIANO	205	108,96	108	152,03	99	303,66	37	279,00	060
TOTALE PROVINCIA		13.075	6.332,40	7.755	10.646,54	10.151	31.370,78	3.967	27.250,25	

per classe di superficie agricola utilizzata (SAU) e comune

in ettari								COMUNI	Codice dei Comuni
AGRICOLA UTILIZZATA (SAU)									
10,00 - 19,99		20,00 - 49,99		50,00 ed oltre		TOTALE			
Aziende	Superficie	Aziende	Superficie	Aziende	Superficie	Aziende	Superficie		
39	567,14	48	1.452,83	22	2.566,18	838	5.453,81	ACQUAPENDENTE	001
20	258,10	6	187,40	4	554,00	203	1.786,07	ARLENA DI CASTRO	002
36	524,27	27	834,88	15	2.359,65	526	4.503,37	BAGNOREGIO	003
9	104,33	11	427,70	8	1.522,30	250	2.540,72	BARBARANO ROMANO	004
3	41,90	4	113,00	2	179,00	344	658,60	BASSANO IN TEVERINA	006
18	254,00	7	199,33	5	662,82	713	2.103,92	BASSANO ROMANO	005
45	589,53	11	321,97	13	3.217,70	653	5.962,89	BLERA	007
12	167,70	10	279,70	6	713,30	596	1.821,74	BOLSENA	008
8	101,90	22	669,23	3	283,50	362	1.553,94	BOMARZO	009
—	—	1	27,00	—	—	252	478,07	CALCATA	010
15	196,71	6	216,53	2	192,51	463	1.385,01	CANEPINA	011
81	1.112,00	31	885,06	9	2.574,31	1.040	7.997,75	CANINO	012
32	450,29	24	757,01	8	625,25	363	2.640,25	CAPODIMONTE	013
23	317,54	17	531,06	6	416,75	942	2.696,69	CAPRANICA	014
32	456,01	10	296,22	6	938,04	1.151	3.444,37	CAPRAROLA	015
15	208,41	10	289,85	—	—	502	1.507,34	CARBOGNANO	016
19	258,84	3	91,20	6	461,90	331	1.139,60	CASTEL SANT'ELIA	017
20	277,55	9	297,13	3	747,28	262	1.780,28	CASTIGLIONE IN TEVERINA	018
22	315,50	14	361,92	4	282,00	246	1.454,79	CELLENO	019
37	494,11	32	935,24	13	1.261,05	329	3.619,91	CELLERE	020
27	390,13	37	1.175,58	30	4.040,85	729	6.428,93	CIVITA CASTELLANA	021
16	223,11	12	343,41	6	764,77	621	1.943,88	CIVITELLA D'AGLIANO	022
20	258,44	4	140,26	1	204,00	592	1.958,83	CORCHIANO	023
9	120,20	2	56,20	5	554,30	712	1.901,14	FABRICA DI ROMA	024
7	91,02	5	143,94	1	90,00	376	1.193,97	FALERIA	025
24	303,49	22	727,50	8	1.235,10	413	3.197,43	FARNESE	026
13	174,30	15	519,00	12	1.006,90	264	2.151,45	GALLESE	027
11	142,60	4	116,01	—	—	458	967,53	GRADOLI	028
7	103,20	4	100,14	4	627,70	773	1.898,51	GRAFFIGNANO	029
22	291,60	8	275,08	3	232,92	701	2.392,63	GROTTE DI CASTRO	030
60	834,16	32	1.040,65	26	3.683,72	581	7.194,87	ISCHIA DI CASTRO	031
8	106,52	3	63,94	3	669,42	312	1.452,60	LATERA	032
9	145,72	4	115,00	6	932,00	237	1.541,93	LUBRIANO	033
27	391,60	18	455,25	3	251,60	762	2.861,09	MARTA	034
126	1.632,10	39	1.160,40	64	8.066,18	801	13.613,08	MONTALTO DI CASTRO	035
124	1.705,38	56	1.671,99	14	1.508,40	1.481	8.115,66	MONTEFIASCONE	036
34	458,30	46	1.507,08	18	4.467,90	424	7.561,93	MONTE ROMANO	037
11	156,07	8	213,40	2	424,30	170	1.123,18	MONTEROSI	038
26	342,54	31	962,10	20	2.128,91	502	4.179,36	NEPI	039
18	217,65	5	126,29	—	—	358	1.226,81	ONANO	040
6	72,00	—	—	1	205,00	492	995,60	ORIOLO ROMANO	041
34	425,05	23	685,80	9	1.036,80	597	3.182,02	ORTE	042
80	1.117,78	58	1.688,27	10	649,55	530	4.678,01	PIANSANO	043
32	443,99	16	489,18	8	1.259,35	265	2.670,79	PROCENO	044
30	387,59	16	514,87	12	1.489,35	622	3.522,80	RONCIGLIONE	045
18	237,31	6	165,05	3	315,00	368	1.373,36	SAN LORENZO NUOVO	047
44	597,75	19	530,30	4	453,40	1.442	4.167,17	SORIANO NEL CIMINO	048
36	506,97	16	478,50	12	1.192,42	587	3.274,91	SUTRI	049
223	2.970,34	103	3.000,98	64	7.987,97	1.698	18.629,56	TARQUINIA	050
9	132,88	6	151,05	4	515,23	159	1.325,82	TESSENNANO	051
208	2.861,53	101	3.073,61	47	4.801,56	1.341	13.677,72	TUSCANIA	052
46	640,59	33	1.150,56	18	1.435,88	520	4.450,48	VALENTANO	053
15	209,41	6	192,56	2	114,03	590	1.396,73	VALLERANO	054
9	124,32	8	251,50	3	290,73	741	1.806,90	VASANELLO	055
6	72,44	7	190,50	8</					

TAV. 34 — Ripartizione della superficie aziendale secondo l'utilizzazione dei terreni per comune

Codice dei Comuni	COMUNI	SUPERFICIE AGRICOLA UTILIZZATA (SAU)				SUPERFICIE A BOSCHI	ALTRA SUPERFICIE	TOTALE
		Seminativi	Prati permanenti e pascoli	Coltivazioni permanenti	TOTALE			
001	ACQUAPENDENTE	4.401,47	743,15	309,19	5.453,81	5.560,03	452,85	11.466,69
002	ARLENA DI CASTRO	1.179,05	314,60	292,42	1.786,07	180,95	73,50	2.040,52
003	BAGNOREGIO	3.064,54	1.037,94	400,89	4.503,37	1.177,42	481,24	6.162,03
004	BARBARANO ROMANO	738,19	1.616,69	185,84	2.540,72	392,49	205,47	3.138,68
006	BASSANO IN TEVERINA	322,85	36,18	299,57	658,60	208,98	97,54	965,12
005	BASSANO ROMANO	937,83	760,63	405,46	2.103,92	579,07	193,38	2.876,37
007	BLERA	2.454,15	2.866,34	642,40	5.962,89	1.692,38	382,44	8.037,71
008	BOLSENA	1.150,86	161,07	509,81	1.821,74	902,71	114,12	2.838,57
009	BOMARZO	1.007,33	139,34	407,27	1.553,94	885,84	137,90	2.577,68
010	CALCATA	71,69	43,44	362,94	478,07	82,34	64,40	624,81
011	CANEPINA	88,90	59,06	1.237,05	1.385,01	583,18	51,11	2.019,30
012	CANINO	5.911,23	516,61	1.569,91	7.997,75	2.993,35	278,98	11.270,08
013	CAPODIMONTE	2.068,82	320,96	250,47	2.640,25	427,18	183,68	3.251,11
014	CAPRANICA	595,33	221,03	1.880,33	2.696,69	761,70	202,80	3.661,19
015	CAPRAROLA	343,89	510,55	2.589,93	3.444,37	1.673,28	298,93	5.416,58
016	CARBOGNANO	10,65	—	1.496,69	1.507,34	165,98	50,24	1.723,56
017	CASTEL SANT'ELIA	766,23	154,10	219,27	1.139,60	387,34	223,14	1.750,08
018	CASTIGLIONE IN TEVERINA	1.003,42	230,82	526,04	1.760,28	304,02	95,89	2.160,19
019	CELLENO	1.220,74	142,55	91,50	1.454,79	424,29	122,81	2.001,89
020	CELLERE	3.033,71	159,74	426,46	3.619,91	422,79	165,35	4.208,05
021	CIVITA CASTELLANA	5.107,25	850,40	471,28	6.428,93	810,69	424,26	7.663,88
022	CIVITELLA D'AGLIANO	1.156,73	63,83	723,32	1.943,88	406,07	406,01	2.755,96
023	CORCHIANO	253,23	203,66	1.501,94	1.958,83	198,63	110,48	2.267,94
024	FABRICA DI ROMA	717,98	25,38	1.157,78	1.901,14	799,94	87,04	2.788,12
025	FALERIA	78,32	156,01	959,64	1.193,97	787,04	117,54	2.098,55
026	FARNESE	2.526,04	212,10	459,29	3.197,43	2.301,38	287,89	5.786,70
027	GALLESE	1.240,00	448,75	462,70	2.151,45	341,49	80,59	2.573,53
028	GRADOLI	459,52	221,84	286,17	967,53	313,51	335,19	1.616,23
029	GRAFFIGNANO	1.132,92	108,61	656,98	1.898,51	451,92	164,29	2.514,72
030	GROTTE DI CASTRO	1.958,54	123,44	310,65	2.392,63	381,40	184,59	2.958,62
031	ISCHIA DI CASTRO	5.581,66	1.054,25	558,96	7.194,87	3.341,99	423,84	10.960,70
032	LATERA	981,88	334,16	136,56	1.452,60	481,48	225,59	2.159,67
033	LUBRIANO	932,92	451,24	157,77	1.541,93	149,57	207,53	1.899,03
034	MARTA	1.866,85	292,82	701,42	2.861,09	96,21	108,08	3.065,38
035	MONTALTO DI CASTRO	12.498,25	607,09	507,74	13.613,08	547,68	707,51	14.868,27
036	MONTEFIASCONE	5.821,78	652,16	1.641,72	8.115,66	1.291,50	587,97	9.995,13
037	MONTE ROMANO	5.527,38	1.947,15	87,40	7.561,93	2.732,63	120,79	10.415,35
038	MONTEROSI	650,60	424,64	47,94	1.123,18	240,99	52,33	1.416,50
039	NEPI	3.525,78	404,25	249,33	4.179,36	1.110,68	302,66	5.592,70
040	ONANO	1.066,66	110,35	49,80	1.226,81	281,22	230,83	1.738,86
041	ORIOLO ROMANO	207,07	716,39	72,14	995,60	371,26	136,92	1.503,78
042	ORTE	2.506,75	250,72	424,55	3.182,02	1.439,49	257,01	4.878,52
043	PIANSANO	4.305,95	251,91	120,15	4.678,01	463,80	126,90	5.268,71
044	PROCENO	2.232,43	347,21	91,15	2.670,79	258,80	291,48	3.221,07
045	RONCIGLIONE	1.401,08	253,64	1.868,08	3.522,80	892,75	154,47	4.570,02
047	SAN LORENZO NUOVO	1.050,27	123,98	199,11	1.373,36	238,57	70,34	1.682,27
048	SORIANO NEL CIMINO	1.585,62	97,89	2.483,66	4.167,17	2.065,99	340,84	6.574,00
049	SUTRI	1.572,42	861,54	840,95	3.274,91	1.019,14	278,73	4.572,78
050	TARQUINIA	17.102,51	492,50	1.034,55	18.629,56	2.514,48	967,84	22.111,88
051	TESSENNANO	992,04	73,28	260,50	1.325,82	76,30	29,88	1.432,00
052	TUSCANIA	12.472,18	520,79	684,75	13.677,72	2.007,49	401,94	16.087,15
053	VALENTANO	3.961,55	300,65	188,28	4.450,48	760,33	183,00	5.393,81
054	VALLERANO	49,85	0,43	1.346,45	1.396,73	27,61	30,57	1.454,91
055	VASANELLO	515,11	221,00	1.070,79	1.806,90	736,97	56,83	2.600,70
056	VEJANO	507,71	1.717,04	145,15	2.369,90	997,64	210,83	3.578,37
057	VETRALLA	3.289,21	1.499,16	2.342,08	7.130,45	2.638,02	497,86	10.266,33
058	VIGNANELLO	5,52	3,82	2.531,00	2.540,34	78,00	41,36	2.659,70
046	VILLA SAN GIOVANNI IN TUSCIA	254,40	23,94	377,13	655,47	56,09	172,88	884,44
059	VITERBO	16.330,36	1.830,08	4.180,45	22.340,89	5.149,93	2.049,46	29.540,28
060	VITORCHIANO	789,56	193,11	584,76	1.567,43	496,01	210,49	2.273,93
	TOTALE PROVINCIA	154.586,76	28.506,01	46.077,51	229.170,28	59.160,01	15.550,41	303.880,70

TAV. 35 — Aziende con seminativi per principali coltivazioni e comune

Codice dei Comuni	COMUNI	CEREALI				COLTIVAZIONI ORTIVE		COLTIVAZIONI FORAGGERE AVVICENDATE	
		TOTALE		di cui frumento		Aziende	Superficie a coltivazioni ortive	Aziende	Superficie a coltivazioni foraggere avvicendate
		Aziende	Superficie a cereali	Aziende	Superficie a frumento				
001	ACQUAPENDENTE	392	2.635,70	326	1.629,43	51	2,91	201	1.464,41
002	ARLENA DI CASTRO	139	976,55	79	462,85	30	23,40	25	104,30
003	BAGNOREGIO	283	1.926,85	257	1.623,03	39	8,33	143	929,24
004	BARBARANO ROMANO	60	307,05	50	244,35	9	1,30	48	391,56
006	BASSANO IN TEVERINA	34	188,10	31	179,30	9	1,45	18	98,62
005	BASSANO ROMANO	108	256,20	43	82,31	76	33,65	35	558,41
007	BLERA	281	1.193,81	253	940,65	76	21,10	173	1.188,48
008	BOLSENA	109	601,46	69	399,90	116	33,02	71	281,77
009	BOMARZO	101	721,94	93	654,63	30	12,70	16	119,07
010	CALCATA	22	15,84	9	7,00	4	0,80	3	0,56
011	CANEPINA	14	52,45	9	44,90	8	2,72	1	6,00
012	CANINO	626	3.319,74	573	2.794,11	116	200,42	298	2.018,35
013	CAPODIMONTE	240	1.034,61	213	742,66	17	5,04	198	938,80
014	CAPRANICA	99	404,69	81	332,38	24	4,40	29	150,66
015	CAPRAROLA	30	264,18	6	203,50	9	1,34	18	70,20
016	CARBOGNANO	3	6,40	1	0,15	8	1,50	2	2,15
017	CASTEL SANT'ELIA	63	546,16	56	376,47	46	7,14	18	155,90
018	CASTIGLIONE IN TEVERINA	111	666,25	102	490,23	21	13,50	64	221,44
019	CELLENO	93	463,50	70	266,24	24	3,13	169	712,45
020	CELLERE	205	1.544,95	181	1.367,82	28	53,35	155	1.373,08
021	CIVITA CASTELLANA	197	3.022,75	150	2.625,69	211	42,33	260	1.951,22
022	CIVITELLA D'AGLIANO	171	760,77	159	681,55	28	3,25	68	226,68
023	CORCHIANO	13	103,38	5	73,53	2	0,25	5	120,80
024	FABRICA DI ROMA	52	477,83	44	380,70	32	5,02	27	188,30
025	FALERIA	4	10,56	4	10,56	31	4,15	10	61,42
026	FARNESE	190	1.336,22	145	946,41	77	27,17	150	1.109,77
027	GALLESE	80	600,37	75	494,82	9	21,15	43	532,48
028	GRADOLI	78	156,64	63	84,61	103	25,57	22	38,42
029	GRAFFIGNANO	465	714,55	437	579,67	34	7,67	71	193,78
030	GROTTE DI CASTRO	501	1.057,32	492	924,46	29	7,35	30	196,06
031	ISCHIA DI CASTRO	341	3.109,98	299	2.555,44	55	53,80	268	2.360,96
032	LATERA	221	673,63	193	525,93	7	1,22	50	138,65
033	LUBRIANO	100	639,41	94	609,37	—	—	52	255,32
034	MARTA	359	1.048,59	333	907,41	28	7,72	240	732,44
035	MONTALTO DI CASTRO	660	8.098,86	608	6.828,94	310	816,31	217	2.767,41
036	MONTEFIASCONE	905	3.466,14	831	2.998,31	148	55,16	464	2.041,31
037	MONTE ROMANO	416	2.511,33	409	2.313,38	149	18,90	309	2.841,95
038	MONTEROSI	94	316,88	63	227,00	6	1,55	59	304,38
039	NEPI	204	1.555,10	114	1.139,25	231	143,08	153	1.791,05
040	ONANO	262	623,66	243	506,56	7	1,42	40	88,36
041	ORIOLO ROMANO	131	175,33	88	112,97	38	7,26	14	20,45
042	ORTE	276	1.728,26	264	1.362,30	68	18,24	148	665,12
043	PIANSANO	300	2.282,82	251	1.726,12	15	4,87	312	1.896,48
044	PROCENO	169	1.357,12	141	884,82	64	11,19	72	660,93
045	RONCIGLIONE	47	678,41	28	358,39	32	17,93	68	649,30
047	SAN LORENZO NUOVO	209	622,47	201	530,51	11	3,69	37	134,81
048	SORIANO NEL CIMINO	156	672,94	133	506,78	120	35,01	136	848,38
049	SUTRI	122	726,53	62	400,28	105	61,16	76	777,22
050	TARQUINIA	1.346	11.458,20	1.215	10.036,32	320	924,76	473	4.360,29
051	TESSENNANO	92	642,11	75	379,77	19	9,25	78	290,87
052	TUSCANIA	797	7.949,64	639	6.026,51	120	128,21	638	3.702,31
053	VALENTANO	388	2.272,33	317	1.612,23	88	18,53	248	1.498,88
054	VALLERANO	1	34,00	1	20,00	3	0,35	2	15,43
055	VASANELLO	98	368,44	86	343,52	10	1,64	26	106,49
056	VEJANO	51	199,58	30	41,82	52	5,80	30	220,83
057	VETRALLA	300	1.701,75	224	1.296,53	170	76,96	322	1.429,03
058	VIGNANELLO	2	3,30	1	1,80	2	1,36	1	0,70
046	VILLA SAN GIOVANNI IN TUSCIA	54	143,96	52	135,16	4	0,50	35	102,44
059	VITERBO	1.167	8.322,42	941	6.180,53	753	243,22	1.097	7.040,19
060	VITORCHIANO	131	357,90	101	248,80	140	24,63	128	390,78
	TOTALE PROVINCIA	14.163	89.107,91	12.113	70.460,66	4.372	3.268,83	8.164	53.537,14

TAV. 36 — Aziende con coltivazioni legnose agrarie per principali coltivazioni e comune

Codice dei Comuni	COMUNI	Superficie in ettari		Superficie in ettari		Superficie in ettari		Superficie in ettari	
		Aziende	Superficie a vite	Aziende	Superficie ad olivo	Aziende	Superficie ad agrumi	Aziende	Superficie a fruttiferi
001	ACQUAPENDENTE	696	229,58	167	61,87	—	—	105	10,97
002	ARLENA DI CASTRO	130	53,02	171	238,40	—	—	1	1,00
003	BAGNOREGIO	391	197,06	255	136,84	—	—	12	6,69
004	BARBARANO ROMANO	150	45,52	191	93,97	—	—	39	45,65
006	BASSANO IN TEVERINA	222	116,46	233	92,05	—	—	97	88,17
005	BASSANO ROMANO	316	75,05	20	12,68	—	—	376	311,58
007	BLERA	358	140,77	536	435,40	—	—	100	66,23
008	BOLSENA	454	208,03	514	269,30	—	—	26	30,88
009	BOMARZO	194	98,40	280	210,91	—	—	150	97,46
010	CALCATA	153	31,38	227	102,60	—	—	212	228,19
011	CANEPINA	143	59,95	146	56,04	—	—	383	479,25
012	CANINO	596	310,35	889	1.227,28	—	—	45	29,88
013	CAPODIMONTE	278	103,42	280	135,89	—	—	4	0,16
014	CAPRANICA	194	57,66	44	28,80	—	—	874	1.738,10
015	CAPRAROLA	490	137,86	511	133,37	—	—	1.071	2.100,31
016	CARBOGNANO	302	124,47	353	135,34	—	—	481	1.105,55
017	CASTEL SANT'ELIA	117	43,15	254	82,28	—	—	171	93,54
018	CASTIGLIONE IN TEVERINA	232	351,38	199	163,50	—	—	3	10,96
019	CELLENO	174	41,73	210	40,97	—	—	13	1,80
020	CELLERE	211	104,57	278	316,54	—	—	8	5,35
021	CIVITA CASTELLANA	398	170,31	281	175,85	—	—	209	125,12
022	CIVITELLA D'AGLIANO	595	445,19	493	270,49	—	—	6	2,85
023	CORCHIANO	405	370,50	431	261,71	—	—	526	868,23
024	FABRICA DI ROMA	394	192,62	409	148,94	—	—	615	811,66
025	FALERIA	150	48,54	324	196,86	—	—	365	714,24
026	FARNESE	288	104,84	346	333,44	—	—	41	19,41
027	GALLESE	166	122,69	211	155,37	—	—	177	183,99
028	GRADOLI	395	178,11	342	90,05	—	—	8	10,52
029	GRAFFIGNANO	612	290,14	601	361,94	—	—	14	3,90
030	GROTTE DI CASTRO	606	241,10	223	26,67	—	—	30	41,31
031	ISCHIA DI CASTRO	455	176,89	479	378,22	—	—	8	2,93
032	LATERA	265	95,12	143	29,52	—	—	10	2,14
033	LUBRIANO	163	97,62	71	59,60	—	—	—	—
034	MARTA	533	204,78	656	459,62	—	—	14	5,77
035	MONTALTO DI CASTRO	476	325,27	340	136,94	—	—	20	40,03
036	MONTEFIASCONE	1.192	1.040,19	1.090	578,73	—	—	14	15,80
037	MONTE ROMANO	51	22,15	201	65,25	—	—	—	—
038	MONTEROSI	41	12,09	100	27,20	—	—	24	8,65
039	NEPI	187	58,75	111	83,50	—	—	80	105,18
040	ONANO	248	49,23	2	0,37	—	—	1	0,20
041	ORIOLO ROMANO	107	36,25	19	6,91	—	—	57	27,58
042	ORTE	504	302,67	142	100,55	—	—	43	19,88
043	PIANSANO	260	94,58	48	22,70	—	—	5	2,87
044	PROCENO	204	73,03	60	15,94	—	—	20	1,54
045	RONCIGLIONE	159	155,67	163	98,22	—	—	562	1.495,90
047	SAN LORENZO NUOVO	305	128,16	233	69,67	—	—	2	1,23
048	SORIANO NEL CIMINO	755	373,93	1.089	616,32	—	—	1.180	1.334,17
049	SUTRI	222	109,10	16	14,41	—	—	347	714,94
050	TARQUINIA	488	636,28	134	91,54	—	—	162	304,73
051	TESSENNANO	92	49,39	151	209,66	—	—	4	1,35
052	TUSCANIA	496	271,37	747	384,68	—	—	28	23,60
053	VALENTANO	375	118,45	128	60,76	—	—	17	4,08
054	VALLERANO	266	84,35	257	95,30	—	—	560	807,07
055	VASANELLO	512	298,65	492	125,50	—	—	643	643,64
056	VEJANO	250	74,96	94	27,22	—	—	91	26,92
057	VETRALLA	1.041	493,61	1.291	1.484,53	—	—	458	357,09
058	VIGNANELLO	700	733,06	651	191,76	—	—	939	1.598,07
046	VILLA SAN GIOVANNI IN TUSCIA	186	71,54	388	304,36	—	—	3	1,23
059	VITERBO	2.638	1.361,48	2.856	2.214,08	—	—	535	199,05
060	VITORCHIANO	390	185,92	347	174,17	—	—	217	189,17
	TOTALE PROVINCIA	23.371	12.428,39	21.918	14.122,58	—	—	12.206	17.167,76

TAV. 37 — Aziende con allevamenti per principali categorie di bestiame e comune

Codice dei Comuni	COMUNI	TOTALE DELLE AZIENDE CON ALLEVAMENTI	BOVINI			OVINI		SUINI	
			Aziende	Capi		Aziende	Capi	Aziende	Capi
				TOTALE	di cui vacche				
001	ACQUAPENDENTE	243	84	1.976	514	46	4.685	131	2.789
002	ARLENA DI CASTRO	92	3	48	—	15	1.280	55	89
003	BAGNOREGIO	129	60	1.044	472	45	4.582	91	580
004	BARBARANO ROMANO	88	23	338	77	19	3.633	27	130
006	BASSANO IN TEVERINA	104	4	18	—	6	430	29	55
005	BASSANO ROMANO	132	47	545	253	28	2.160	31	178
007	BLERA	185	44	1.327	216	15	3.047	47	461
008	BOLSENA	84	31	395	127	12	1.453	48	314
009	BOMARZO	21	2	30	2	6	1.470	10	1.914
010	CALCATA	105	5	11	4	4	166	46	62
011	CANEPINA	35	4	29	21	1	1	2	152
012	CANINO	102	56	2.367	761	33	4.701	35	1.304
013	CAPODIMONTE	160	56	288	151	49	7.196	72	207
014	CAPRANICA	156	17	304	138	8	509	39	127
015	CAPRAROLA	134	13	203	65	17	1.073	21	123
016	CARBOGNANO	43	4	33	15	4	413	8	34
017	CASTEL SANT'ELIA	119	12	99	29	7	1.183	80	108
018	CASTIGLIONE IN TEVERINA	145	11	234	96	13	1.296	72	502
019	CELLENO	142	47	675	324	21	3.215	86	552
020	CELLERE	53	7	70	31	32	5.011	4	485
021	CIVITA CASTELLANA	434	72	1.259	627	37	4.087	214	1.366
022	CIVITELLA D'AGLIANO	229	29	214	48	19	288	104	248
023	CORCHIANO	114	29	377	198	11	62	49	69
024	FABRICA DI ROMA	97	14	144	97	1	5	38	56
025	FALERIA	109	4	28	—	6	245	22	25
026	FARNESE	85	30	442	131	43	6.939	20	845
027	GALLESE	146	26	396	192	16	1.537	75	248
028	GRADOLI	95	17	155	77	9	681	31	119
029	GRAFFIGNANO	402	38	498	156	12	1.072	165	402
030	GROTTE DI CASTRO	128	11	155	71	16	1.745	35	97
031	ISCHIA DI CASTRO	176	73	1.842	876	64	10.780	80	472
032	LATERA	159	4	188	117	27	3.165	56	89
033	LUBRIANO	101	25	277	126	16	1.491	63	202
034	MARTA	238	43	265	143	65	5.441	89	152
035	MONTALTO DI CASTRO	464	41	1.269	339	99	17.710	160	485
036	MONTEFIASCONE	402	135	1.395	909	82	7.459	290	822
037	MONTE ROMANO	147	78	3.711	480	17	4.339	19	25
038	MONTEROSI	70	34	565	246	19	356	22	68
039	NEPI	290	68	2.165	1.252	35	3.151	178	714
040	ONANO	137	18	114	49	12	535	38	113
041	ORIOLO ROMANO	54	15	129	64	5	82	11	81
042	ORTE	180	49	752	415	15	1.036	133	808
043	PIANSANO	141	1	6	2	119	13.396	4	15
044	PROCENO	96	28	1.017	425	19	1.226	69	383
045	RONCIGLIONE	182	48	1.401	593	1	250	43	111
047	SAN LORENZO NUOVO	82	28	264	50	8	528	50	199
048	SORIANO NEL CIMINO	367	90	1.631	942	39	1.066	158	1.179
049	SUTRI	103	47	1.109	601	26	6.465	42	281
050	TARQUINIA	444	76	2.878	1.113	42	6.381	181	909
051	TESSENNANO	79	1	8	—	12	1.410	7	13
052	TUSCANIA	313	52	1.083	318	93	13.082	145	603
053	VALENTANO	63	7	140	107	52	7.024	6	44
054	VALLERANO	106	—	—	—	—	—	2	4
055	VASANELLO	268	18	142	93	21	640	188	673
056	VEJANO	129	30	591	219	17	1.700	43	103
057	VETRALLA	718	107	1.636	728	101	6.660	270	933
058	VIGNANELLO	3	2	5	—	—	—	—	—
046	VILLA SAN GIOVANNI IN TUSCIA	92	9	73	25	6	314	35	62
059	VITERBO	1.511	347	7.706	3.744	144	23.887	711	12.967
060	VITORCHIANO	232	53	598	304	17	1.621	93	521
	TOTALE PROVINCIA	11.458	2.327	46.662	19.173	1.724	205.360	4.873	36.672

TAV. 38 — Aziende che utilizzano i principali mezzi meccanici di uso agricolo per comune

Codice dei Comuni	COMUNI	TRATTRICI		MOTOCOLTIVATORI		APPARECCHI PER LA IRRORAZIONE E LA LOTTA ANTIPARASSITARIA		TREBBIATRICI E MIETITREBBIATRICI		RACCOGLITRICI-TRINCIATRICI	
		Aziende	Numero di mezzi in proprietà	Aziende	Numero di mezzi in proprietà	Aziende	Numero di mezzi in proprietà	Aziende	Numero di mezzi in proprietà	Aziende	Numero di mezzi in proprietà
001	ACQUAPENDENTE	553	279	583	448	246	186	349	10	46	29
002	ARLENA DI CASTRO	170	109	101	100	—	—	132	1	7	3
003	BAGNOREGIO	331	228	226	207	71	49	238	13	11	10
004	BARBARANO ROMANO	99	87	108	99	1	1	52	2	—	—
006	BASSANO IN TEVERINA	58	83	203	225	16	19	3	3	1	1
005	BASSANO ROMANO	311	74	250	175	3	3	80	—	5	3
007	BLERA	514	411	252	457	4	3	263	25	20	5
008	BOLSENA	348	123	366	382	49	58	79	—	3	3
009	BOMARZO	112	100	208	204	117	22	46	9	3	4
010	CALCATA	164	162	120	120	101	101	—	—	—	—
011	CANEPINA	168	134	245	148	6	6	—	—	2	2
012	CANINO	792	564	504	420	477	241	516	113	42	13
013	CAPODIMONTE	308	150	218	175	110	57	222	24	16	4
014	CAPRANICA	720	197	430	211	160	40	71	2	2	—
015	CAPRAROLA	509	478	923	663	127	97	2	1	1	1
016	CARBOGNANO	376	308	248	236	80	71	—	—	—	—
017	CASTEL SANT'ELIA	234	79	132	102	35	6	47	1	22	4
018	CASTIGLIONE IN TEVERINA	194	155	55	52	88	68	94	8	5	3
019	CELLENO	128	95	155	182	78	70	75	1	68	22
020	CELLERE	254	176	168	179	145	109	185	10	3	2
021	CIVITA CASTELLANA	342	342	374	364	53	49	76	28	25	26
022	CIVITELLA D'AGLIANO	445	181	316	199	563	250	142	—	8	5
023	CORCHIANO	432	339	137	119	22	23	3	—	1	1
024	FABRICA DI ROMA	285	293	367	351	1	1	9	4	1	1
025	FALERIA	268	120	173	250	3	3	1	—	—	—
026	FARNESE	302	145	217	218	25	21	162	9	13	9
027	GALLESE	178	155	142	132	20	20	5	4	7	5
028	GRADOLI	277	23	424	238	3	3	71	4	2	2
029	GRAFFIGNANO	340	212	493	501	8	10	185	16	19	5
030	GROTTE DI CASTRO	566	67	601	740	8	10	489	33	2	1
031	ISCHIA DI CASTRO	373	309	362	321	73	67	298	35	9	8
032	LATERA	245	59	209	223	84	82	217	4	2	1
033	LUBRIANO	114	75	56	30	35	32	78	2	13	7
034	MARTA	477	237	510	409	67	43	344	4	116	16
035	MONTALTO DI CASTRO	749	781	471	462	666	378	638	73	36	19
036	MONTEFIASCONE	978	836	950	916	72	72	774	74	12	11
037	MONTE ROMANO	418	166	122	29	356	31	413	17	281	36
038	MONTEROSI	111	39	95	44	12	4	92	1	11	2
039	NEPI	314	309	226	240	49	18	153	11	60	25
040	ONANO	252	193	125	137	119	94	217	17	2	2
041	ORIOLO ROMANO	187	35	87	33	1	—	126	—	1	—
042	ORTE	270	242	221	203	11	9	174	27	5	4
043	PIANSANO	412	244	377	209	253	65	294	29	137	21
044	PROCENO	180	123	101	114	1	1	164	12	1	1
045	RONCIGLIONE	425	290	379	268	136	92	28	4	27	17
047	SAN LORENZO NUOVO	302	255	94	83	6	4	199	3	1	1
048	SORIANO NEL CIMINO	427	414	1.172	1.089	151	136	135	5	14	12
049	SUTRI	409	183	359	315	60	50	114	6	25	19
050	TARQUINIA	1.582	1.447	576	461	1.291	388	1.234	62	279	59
051	TESSENNANO	73	93	45	105	61	62	6	7	1	1
052	TUSCANIA	1.188	771	492	379	362	294	745	65	242	67
053	VALENTANO	445	172	273	220	89	32	356	22	21	3
054	VALLERANO	211	216	275	276	25	25	—	—	—	—
055	VASANELLO	234	223	420	429	15	15	5	1	2	2
056	VEJANO	199	32	319	27	—	—	36	1	2	2
057	VETRALLA	1.211	660	864	747	141	119	170	22	21	17
058	VIGNANELLO	645	486	672	619	175	160	—	—	—	—
046	VILLA SAN GIOVANNI IN TUSCIA	149	62	135	77	14	7	47	2	2	1
059	VITERBO	1.840	1.776	2.096	2.148	362	347	1.007	132	93	71
060	VITORCHIANO	147	105	401	429	19	17	85	4	3	1
	TOTALE PROVINCIA	24.345	16.702	21.223	18.939	7.326	4.241	11.748	963	1.754	590

TAV. 39 — Giornate di lavoro prestate dalle varie categorie di manodopera agricola per comune

Codice dei Comuni	COMUNI	CATEGORIE DI MANODOPERA AGRICOLA						TOTALE
		Manodopera familiare				Operai a tempo indeterminato, categorie speciali, impiegati e dirigenti	Operai a tempo determinato, coloni impropri ed assimilati	
		conduttore	coniuge del conduttore	altri familiari del conduttore	TOTALE			
001	ACQUAPENDENTE	45.294	10.983	29.623	85.900	12.421	14.531	112.852
002	ARLENA DI CASTRO	20.425	1.660	2.125	24.210	60	580	24.850
003	BAGNOREGIO	37.961	10.786	10.182	58.929	5.717	5.895	70.541
004	BARBARANO ROMANO	20.915	7.555	6.187	34.657	280	464	35.401
006	BASSANO IN TEVERINA	20.589	9.390	3.190	33.169	280	4.059	37.508
005	BASSANO ROMANO	27.747	1.353	4.518	33.618	2.505	1.708	37.831
007	BLERA	46.789	9.000	13.919	69.708	613	2.662	72.983
008	BOLSENA	29.558	5.216	7.285	42.059	2.205	14.402	58.666
009	BOMARZO	29.710	7.322	7.075	44.107	5.148	4.658	53.913
010	CALCATA	13.846	5.365	1.356	20.567	—	7	20.574
011	CANEPINA	25.304	7.132	11.107	43.543	625	16.592	60.760
012	CANINO	89.986	20.393	38.203	148.582	10.459	7.186	166.227
013	CAPODIMONTE	38.484	12.176	15.391	66.051	1.461	1.577	69.089
014	CAPRANICA	40.482	11.494	20.451	72.427	3.062	13.808	89.297
015	CAPRAROLA	75.292	26.648	28.130	130.070	1.480	13.828	145.378
016	CARBOGNANO	34.864	8.509	13.041	56.414	560	12.823	69.797
017	CASTEL SANT'ELIA	24.697	2.249	3.770	30.716	1.740	1.701	34.157
018	CASTIGLIONE IN TEVERINA	13.521	4.705	6.555	24.781	7.259	12.156	44.196
019	CELLENO	21.127	6.937	7.405	35.469	200	1.417	37.086
020	CELLERE	29.399	5.339	12.175	46.913	—	1.970	48.883
021	CIVITA CASTELLANA	69.363	26.028	24.636	120.027	7.445	12.529	140.001
022	CIVITELLA D'AGLIANO	26.324	4.739	6.921	37.984	6.522	7.859	52.365
023	CORCHIANO	41.219	12.659	13.029	66.907	1.460	6.105	74.472
024	FABRICA DI ROMA	48.655	14.007	17.340	80.002	310	5.085	85.397
025	FALERIA	27.659	12.266	4.037	43.962	280	3.673	47.915
026	FARNESE	41.363	8.981	10.725	61.069	2.052	3.892	67.013
027	GALLESE	24.683	4.650	3.850	33.183	3.039	1.740	37.962
028	GRADOLI	26.238	3.213	5.407	34.858	760	4.780	40.398
029	GRAFFIGNANO	37.225	10.765	14.094	62.084	1.691	4.276	68.051
030	GROTTE DI CASTRO	48.005	9.359	7.037	64.401	151	9.658	74.210
031	ISCHIA DI CASTRO	57.827	6.612	26.581	91.020	1.900	9.069	101.989
032	LATERA	17.257	1.842	4.226	23.325	431	2.532	26.288
033	LUBRIANO	10.982	2.765	3.060	16.807	1.030	826	18.663
034	MARTA	60.285	12.730	9.127	82.142	680	2.082	84.904
035	MONTALTO DI CASTRO	96.806	32.567	59.187	188.560	13.811	48.830	251.201
036	MONTEFIASCONE	129.515	45.476	38.241	213.232	6.513	11.489	231.234
037	MONTE ROMANO	29.303	770	5.872	35.945	19.320	1.800	57.065
038	MONTEROSI	11.860	1.030	1.953	14.843	2.060	30	16.933
039	NEPI	65.555	33.170	27.656	126.381	19.773	11.392	157.546
040	ONANO	18.161	3.831	2.430	24.422	10	1.306	25.738
041	ORIOLO ROMANO	14.035	610	815	15.460	260	242	15.962
042	ORTE	46.913	14.586	7.187	68.686	1.992	3.827	74.505
043	PIANSANO	64.216	4.507	23.273	91.996	10	1.437	93.443
044	PROCENO	16.139	4.626	7.279	28.044	3.174	3.521	34.739
045	RONCIGLIONE	54.463	14.825	27.418	96.706	6.721	20.487	123.914
047	SAN LORENZO NUOVO	27.276	4.318	7.030	38.624	220	3.471	42.315
048	SORIANO NEL CIMINO	130.877	55.782	40.572	227.231	7.171	13.098	247.500
049	SUTRI	44.229	9.806	20.865	74.900	5.071	6.604	86.575
050	TARQUINIA	132.829	27.745	77.489	238.063	14.493	57.467	310.023
051	TESSENNANO	11.849	1.662	5.034	18.545	299	1.176	20.020
052	TUSCANIA	96.411	21.427	51.897	169.735	4.687	18.182	192.604
053	VALENTANO	36.260	4.143	11.816	52.219	351	1.972	54.542
054	VALLERANO	28.750	3.339	4.489	36.578	1.730	4.450	42.758
055	VASANELLO	44.959	14.645	6.451	66.055	298	3.169	69.522
056	VEJANO	22.237	4.216	6.310	32.763	920	185	33.868
057	VETRALLA	123.852	38.179	31.306	193.337	5.830	17.350	216.517
058	VIGNANELLO	67.675	12.919	32.648	113.242	—	3.607	116.849
046	VILLA SAN GIOVANNI IN TUSCIA	15.895	5.318	4.371	25.584	—	1.420	27.004
059	VITERBO	262.467	86.268	90.646	439.381	37.414	48.220	525.015
060	VITORCHIANO	51.011	19.340	12.403	82.754	1.270	6.697	90.721
	TOTALE PROVINCIA	2.866.618	769.933	996.396	4.632.947	237.224	497.559	5.367.730

TAV. 40 — Aziende secondo l'attività lavorativa aziendale ed extraaziendale del conduttore per comune

Codice dei Comuni	COMUNI	ATTIVITÀ PRESTATI								
		Esclusivamente presso l'azienda	Prevalentemente presso l'azienda			Prevalentemente extraaziendale				
			TOTALE	con attività secondaria presso altre aziende agricole	con attività secondaria in aziende industriali	con attività secondaria in altri settori	TOTALE	presso altre aziende agricole	presso aziende industriali	in altri settori
001	ACQUAPENDENTE	451	17	10	—	7	365	76	28	261
002	ARLENA DI CASTRO	126	6	4	—	2	70	30	8	32
003	BAGNOREGIO	395	6	4	—	2	124	6	42	76
004	BARBARANO ROMANO	188	1	—	—	1	60	—	—	60
006	BASSANO IN TEVERINA	238	4	—	—	4	103	5	1	97
005	BASSANO ROMANO	435	12	2	2	8	267	21	21	225
007	BLERA	415	6	1	2	3	232	34	88	110
008	BOLSENA	385	17	8	1	8	189	57	4	128
009	BOMARZO	246	4	1	—	3	107	15	5	87
010	CALCATA	151	2	—	—	2	100	1	—	99
011	CANEPINA	310	15	8	—	7	137	45	4	88
012	CANINO	716	49	39	2	8	272	86	69	117
013	CAPODIMONTE	267	10	6	—	4	89	13	—	76
014	CAPRANICA	615	10	6	—	4	348	64	27	257
015	CAPRAROLA	845	30	27	—	3	273	87	24	162
016	CARBOGNANO	337	13	5	—	8	144	35	7	102
017	CASTEL SANT'ELIA	202	3	—	—	3	122	—	37	85
018	CASTIGLIONE IN TEVERINA	138	9	5	—	4	115	20	17	78
019	CELLENO	160	3	—	—	3	84	6	7	71
020	CELLERE	232	11	9	—	2	85	54	1	30
021	CIVITA CASTELLANA	394	16	3	—	13	316	7	24	285
022	CIVITELLA D'AGLIANO	373	16	11	—	5	231	45	32	154
023	CORCHIANO	409	11	7	—	4	172	13	43	116
024	FABRICA DI ROMA	487	1	—	—	1	224	48	19	157
025	FALERIA	256	1	—	—	1	119	7	2	110
026	FARNESE	289	15	11	—	4	111	36	3	72
027	GALLESE	181	1	—	—	1	83	3	34	46
028	GRADOLI	336	21	13	—	8	101	11	4	86
029	GRAFFIGNANO	580	22	4	1	17	168	17	40	111
030	GROTTE DI CASTRO	541	32	31	—	1	141	43	6	92
031	ISCHIA DI CASTRO	407	11	6	—	5	162	73	17	72
032	LATERA	179	22	16	—	6	119	67	1	51
033	LUBRIANO	137	—	—	—	—	99	13	31	55
034	MARTA	512	7	3	—	4	241	24	6	211
035	MONTALTO DI CASTRO	599	26	15	1	10	177	71	32	74
036	MONTEFIASCONE	993	69	55	4	10	413	82	50	281
037	MONTE ROMANO	229	6	1	—	5	188	38	5	145
038	MONTEROSI	123	2	—	1	1	42	5	—	37
039	NEPI	359	6	2	1	3	130	19	9	102
040	ONANO	261	26	23	—	3	72	10	3	59
041	ORIOLO ROMANO	245	2	—	—	2	245	11	2	232
042	ORTE	415	10	—	4	6	182	1	9	172
043	PIANSANO	449	2	2	—	—	78	17	8	53
044	PROCENO	161	8	5	—	3	96	26	9	61
045	RONCIGLIONE	437	11	10	1	—	170	31	9	130
047	SAN LORENZO NUOVO	237	33	13	1	19	99	26	1	72
048	SORIANO NEL CIMINO	926	37	28	—	9	498	67	48	383
049	SUTRI	412	7	7	—	—	167	33	31	103
050	TARQUINIA	1.240	51	33	2	16	398	234	60	104
051	TESSENNANO	104	26	26	—	—	28	10	—	18
052	TUSCANIA	1.005	38	30	1	7	316	91	15	210
053	VALENTANO	339	12	10	—	2	173	72	3	98
054	VALLERANO	393	29	3	—	26	168	11	5	152
055	VASANELLO	397	25	18	—	7	320	138	17	165
056	VEJANO	344	1	—	—	1	146	4	19	123
057	VETRALLA	991	60	11	14	35	524	109	43	372
058	VIGNANELLO	752	13	3	—	10	277	12	46	219
046	VILLA SAN GIOVANNI IN TUSCIA	265	—	—	—	—	139	39	36	64
059	VITERBO	2.404	134	28	12	94	914	69	88	757
060	VITORCHIANO	357	6	1	—	5	125	9	22	94
	TOTALE PROVINCIA	26.370	1.044	564	50	430	11.658	2.297	1.222	8.139

parte terza
dati provinciali concernenti le aziende
del "campo di osservazione CEE"

Nella presente parte sono inserite alcune tavole con i dati provinciali concernenti le aziende del "campo di osservazione CEE", costituito da tutte le aziende con almeno un ettaro di superficie agricola utilizzata, nonché dalle aziende esclusivamente zootecniche, forestali-zootecniche e quelle con meno di un ettaro di superficie agricola utilizzata la cui produzione commercializzata raggiungeva normalmente il valore di 700.000 lire per annata agraria.

Sono escluse pertanto:

a) le aziende zootecniche, le aziende forestali-zootecniche e le aziende con superficie agricola utilizzata inferiore ad un ettaro la cui produzione commercializzata non raggiungeva normalmente 700.000 lire per annata agraria;

b) le aziende esclusivamente forestali, vale a dire le aziende i cui terreni erano investiti esclusivamente a boschi (comprese le pioppete) e che non praticavano alcun allevamento di bestiame.

TAV. 41 - Aziende per forma di conduzione, classe di superficie totale,

A -

Superficie

FORME DI CONDUZIONE CLASSI DI SUPERFICIE TOTALE Ettari	TOTALE				SOLO PROPRIETÀ	
	Aziende	Superficie			Aziende	Superficie
		proprietà	affitto	TOTALE		
CONDUZIONE DIRETTA DEL COLTIVATORE	33.057	188.837,02	23.961,55	212.798,57	29.564	169.400,32
-Con solo manodopera familiare	28.296	117.672,22	16.360,04	134.032,26	25.374	105.937,52
Fino a 0,49	2.361	713,63	—	713,63	2.287	708,87
0,50 - 0,99	4.194	2.771,63	102,19	2.873,82	4.007	2.739,01
1,00 - 1,99	6.734	8.810,07	327,41	9.137,48	6.357	8.600,26
2,00 - 2,99	4.395	9.447,76	913,42	10.361,18	3.884	9.089,02
3,00 - 4,99	4.532	15.656,87	1.239,44	16.896,31	3.968	14.767,89
5,00 - 9,99	3.340	20.656,95	1.678,83	22.335,78	2.828	18.839,78
10,00 - 19,99	1.645	20.036,17	2.406,71	22.442,88	1.312	17.867,54
20,00 - 29,99	453	9.135,98	1.700,16	10.836,14	324	7.730,40
30,00 - 49,99	359	10.352,74	2.988,79	13.341,53	225	8.409,76
50,00 - 99,99	224	11.318,50	3.227,35	14.545,85	142	9.248,97
100,00 e oltre	59	8.771,92	1.757,61	10.529,53	40	7.936,02
-Con manodopera familiare prevalente	3.241	31.000,41	4.805,19	35.805,60	2.800	27.087,07
Fino a 0,49	119	38,63	—	38,63	119	38,63
0,50 - 0,99	213	150,02	1,32	151,34	210	148,97
1,00 - 1,99	378	510,04	13,86	523,90	363	502,84
2,00 - 2,99	517	805,75	457,06	1.262,81	339	785,97
3,00 - 4,99	660	2.359,30	151,04	2.510,34	599	2.271,51
5,00 - 9,99	595	4.111,93	163,66	4.275,59	547	3.949,15
10,00 - 19,99	398	5.110,26	268,12	5.378,38	359	4.795,34
20,00 - 29,99	119	2.654,20	195,56	2.849,76	98	2.344,82
30,00 - 49,99	92	2.826,07	661,60	3.487,67	63	2.377,79
50,00 - 99,99	99	5.914,27	1.078,46	6.992,73	72	5.037,57
100,00 e oltre	51	6.519,94	1.814,51	8.334,45	31	4.834,48
-Con manodopera extrafamiliare prevalente	1.520	40.164,39	2.796,32	42.960,71	1.390	36.375,73
Fino a 0,49	84	24,25	—	24,25	84	24,25
0,50 - 0,99	157	107,98	—	107,98	157	107,98
1,00 - 1,99	239	320,31	4,77	325,08	234	317,86
2,00 - 2,99	217	346,67	181,53	528,20	148	341,11
3,00 - 4,99	189	680,47	24,47	704,94	180	669,90
5,00 - 9,99	192	1.348,58	6,79	1.355,37	189	1.334,84
10,00 - 19,99	115	1.542,30	70,40	1.612,70	110	1.529,80
20,00 - 29,99	62	1.398,82	102,80	1.501,62	55	1.324,90
30,00 - 49,99	65	2.351,18	139,53	2.490,71	57	2.203,64
50,00 - 99,99	90	6.194,95	209,52	6.404,47	81	5.719,03
100,00 e oltre	110	25.848,88	2.056,51	27.905,39	95	22.802,42
CONDUZIONE CON SALARIATI E/O COMPARTICIPANTI (in economia)	1.265	66.867,84	6.414,98	73.282,82	1.125	61.838,61
Fino a 0,49	78	21,58	—	21,58	78	21,58
0,50 - 0,99	82	56,98	1,15	58,13	80	56,88
1,00 - 1,99	129	176,55	4,60	181,15	126	176,55
2,00 - 2,99	223	384,94	179,32	564,26	157	384,94
3,00 - 4,99	147	516,37	31,57	547,94	135	501,38
5,00 - 9,99	153	1.018,18	21,25	1.039,43	149	1.007,18
10,00 - 19,99	96	1.304,05	68,62	1.372,67	91	1.294,05
20,00 - 29,99	77	1.540,07	332,55	1.872,62	60	1.445,30
30,00 - 49,99	63	2.161,51	299,89	2.461,40	53	2.069,26
50,00 - 99,99	63	4.259,29	188,00	4.447,29	59	4.179,97
100,00 e oltre	154	55.428,32	5.288,03	60.716,35	137	50.701,52
CONDUZIONE A COLONIA PARZIARIA APPODERATA (mezzadria) ED ALTRA FORMA DI CONDUZIONE	770	7.891,14	1.154,80	9.045,94	687	7.811,02
Fino a 0,49	39	11,70	0,85	12,55	37	11,70
0,50 - 0,99	56	36,68	3,08	39,76	51	36,68
1,00 - 1,99	79	97,30	13,10	110,40	69	96,03
2,00 - 2,99	61	138,73	9,10	147,83	57	138,73
3,00 - 4,99	99	340,42	39,50	379,92	89	340,42
5,00 - 9,99	154	1.008,72	61,43	1.070,15	145	1.003,12
10,00 - 19,99	147	1.791,89	294,87	2.086,76	122	1.747,94
20,00 - 29,99	69	1.541,14	126,70	1.667,84	62	1.511,84
30,00 - 49,99	45	1.418,37	307,17	1.725,54	37	1.418,37
50,00 - 99,99	17	1.000,69	119,00	1.119,69	15	1.000,69
100,00 e oltre	4	505,50	180,00	685,50	3	505,50
TOTALE	35.092	263.596,00	31.531,33	295.127,33	31.376	239.049,95
Fino a 0,49	2.681	809,79	18,98	828,77	2.605	805,03
0,50 - 0,99	4.702	3.123,29	107,74	3.231,03	4.505	3.089,52
1,00 - 1,99	7.559	9.914,27	363,74	10.278,01	7.149	9.693,54
2,00 - 2,99	5.413	11.123,85	1.740,43	12.864,28	4.585	10.739,77
3,00 - 4,99	5.627	19.553,43	1.486,02	21.039,45	4.971	18.551,10
5,00 - 9,99	4.434	28.144,36	1.931,96	30.076,32	3.858	26.134,07
10,00 - 19,99	2.401	29.784,67	3.108,72	32.893,39	1.994	27.234,67
20,00 - 29,99	780	16.270,21	2.457,77	18.727,98	599	14.357,26
30,00 - 49,99	624	19.109,87	4.396,98	23.506,85	435	16.478,82
50,00 - 99,99	493	28.687,70	4.822,23	33.510,03	369	25.186,23
100,00 e oltre	378	97.074,56	11.096,66	108.171,22	306	86.779,94

titolo di possesso della superficie totale e zona altimetrica

TOTALE

in ettari

FORME DI CONDUZIONE CLASSI DI SUPERFICIE TOTALE Ettari	SOLO AFFITTO		PARTE IN PROPRIETÀ E PARTE IN AFFITTO				FORME DI CONDUZIONE CLASSI DI SUPERFICIE TOTALE Ettari
	Aziende	Superficie	Aziende	Superficie			
				proprietà	affitto	TOTALE	
CONDUZIONE DIRETTA DEL COLTIVATORE	1.201	8.265,01	2.292	19.436,70	15.696,54	35.133,24	CONDUZIONE DIRETTA DEL COLTIVATORE
-Con solo manodopera familiare	898	5.859,59	2.024	11.734,70	10.500,45	22.235,15	-Con solo manodopera familiare
Fino a 0,49	48	13,96	26	4,76	8,93	13,69	Fino a 0,49
0,50 - 0,99	99	70,42	88	32,62	31,77	64,39	0,50 - 0,99
1,00 - 1,99	117	158,79	260	209,81	168,62	378,43	1,00 - 1,99
2,00 - 2,99	273	695,75	238	358,74	217,67	576,41	2,00 - 2,99
3,00 - 4,99	164	572,56	400	888,98	666,88	1.555,86	3,00 - 4,99
5,00 - 9,99	78	500,90	434	1.817,17	1.177,93	2.995,10	5,00 - 9,99
10,00 - 19,99	54	17.867,54	279	2.167,93	1.679,31	3.847,94	10,00 - 19,99
20,00 - 29,99	23	7.730,40	106	1.405,58	1.140,12	2.545,70	20,00 - 29,99
30,00 - 49,99	25	8.409,76	109	1.942,98	2.035,70	3.978,68	30,00 - 49,99
50,00 - 99,99	11	708,68	71	2.069,53	2.518,67	4.588,20	50,00 - 99,99
100,00 e oltre	6	7.936,02	13	835,90	859,61	1.695,51	100,00 e oltre
-Con manodopera familiare prevalente	222	1.466,43	219	3.913,34	3.338,76	7.252,10	-Con manodopera familiare prevalente
Fino a 0,49	—	—	—	—	—	—	Fino a 0,49
0,50 - 0,99	—	—	3	1,05	1,32	2,37	0,50 - 0,99
1,00 - 1,99	6	7,33	9	7,20	6,53	13,73	1,00 - 1,99
2,00 - 2,99	166	447,15	12	19,78	9,91	29,69	2,00 - 2,99
3,00 - 4,99	25	88,18	36	87,79	62,86	150,65	3,00 - 4,99
5,00 - 9,99	8	3.949,15	40	162,78	114,15	276,93	5,00 - 9,99
10,00 - 19,99	3	42,94	36	314,92	225,18	540,10	10,00 - 19,99
20,00 - 29,99	2	49,77	19	309,38	145,79	455,17	20,00 - 29,99
30,00 - 49,99	7	264,00	22	448,28	397,60	845,88	30,00 - 49,99
50,00 - 99,99	3	207,55	24	876,70	870,91	1.747,61	50,00 - 99,99
100,00 e oltre	3	310,00	18	1.685,46	1.504,51	3.189,97	100,00 e oltre
-Con manodopera extrafamiliare prevalente	81	938,99	49	3.788,66	1.857,33	5.646,99	-Con manodopera extrafamiliare prevalente
Fino a 0,49	—	—	—	—	—	—	Fino a 0,49
0,50 - 0,99	—	—	—	—	—	—	0,50 - 0,99
1,00 - 1,99	2	2,35	3	2,45	2,42	4,87	1,00 - 1,99
2,00 - 2,99	64	174,49	5	5,56	7,04	12,60	2,00 - 2,99
3,00 - 4,99	6	23,41	3	10,57	1,06	11,63	3,00 - 4,99
5,00 - 9,99	—	—	3	13,74	6,79	20,53	5,00 - 9,99
10,00 - 19,99	3	45,40	2	12,50	25,00	37,50	10,00 - 19,99
20,00 - 29,99	2	49,00	5	73,92	53,80	127,72	20,00 - 29,99
30,00 - 49,99	1	39,07	7	147,54	100,46	248,00	30,00 - 49,99
50,00 - 99,99	1	70,00	8	475,92	139,52	615,44	50,00 - 99,99
100,00 e oltre	2	535,27	13	3.046,46	1.521,24	4.567,70	100,00 e oltre
CONDUZIONE CON SALARIATI E/O COMPARTICIPANTI (in economia)	103	2.333,76	37	5.029,23	4.081,22	9.110,45	CONDUZIONE CON SALARIATI E/O COMPARTICIPANTI (in economia)
Fino a 0,49	—	—	—	—	—	—	Fino a 0,49
0,50 - 0,99	1	0,50	1	0,10	0,65	0,75	0,50 - 0,99
1,00 - 1,99	3	4,60	—	—	—	—	1,00 - 1,99
2,00 - 2,99	66</						

segue TAV. 41 - Aziende per forma di conduzione, classe di superficie totale,

B -

Superficie

Table with columns: FORME DI CONDUZIONE, CLASSI DI SUPERFICIE TOTALE Ectari, AZIENDE, SUPERFICIE (proprietà, affitto, TOTALE), SOLO PROPRIETÀ (Aziende, Superficie). Rows include: CONDUZIONE DIRETTA DEL COLTIVATORE, CONDUZIONE CON SALARIATI E/O COMPARTECIPANTI (in economia), CONDUZIONE A COLONIA PARZIARIA APPODERATA (mezzadria) ED ALTRA FORMA DI CONDUZIONE, and a final TOTALE row.

titolo di possesso della superficie totale e zona altimetrica

COLLINA

in ettari

Table with columns: SOLO AFFITTO (Aziende, Superficie), PARTE IN PROPRIETÀ E PARTE IN AFFITTO (Aziende, Superficie (proprietà, affitto, TOTALE)), FORME DI CONDUZIONE, CLASSI DI SUPERFICIE TOTALE Ectari. Rows include: CONDUZIONE DIRETTA DEL COLTIVATORE, CONDUZIONE CON SALARIATI E/O COMPARTECIPANTI (in economia), CONDUZIONE A COLONIA PARZIARIA APPODERATA (mezzadria) ED ALTRA FORMA DI CONDUZIONE, and a final TOTALE row.

segue TAV. 41 — Aziende per forma di conduzione, classe di superficie totale,
C -
Superficie

FORME DI CONDUZIONE CLASSI DI SUPERFICIE TOTALE Ettari	TOTALE				SOLO PROPRIETÀ	
	Aziende	Superficie			Aziende	Superficie
		proprietà	affitto	TOTALE		
CONDUZIONE DIRETTA DEL COLTIVATORE	2.248	27.773,78	3.762,78	31.536,56	1.638	25.201,78
-Con solo manodopera familiare	820	6.979,45	1.379,85	8.359,30	552	6.405,31
Fino a 0,49	4	1,05	0,27	1,32	3	1,05
0,50 - 0,99	9	4,65	0,71	5,36	8	4,61
1,00 - 1,99	32	46,01	1,50	47,51	31	46,01
2,00 - 2,99	270	217,31	486,41	703,72	89	217,31
3,00 - 4,99	172	549,20	99,13	648,33	142	528,40
5,00 - 9,99	104	720,88	46,75	767,63	92	685,94
10,00 - 19,99	148	1.808,14	226,24	2.034,38	126	1.694,68
20,00 - 29,99	31	639,88	107,50	747,38	24	574,48
30,00 - 49,99	27	891,13	156,20	1.047,33	20	772,83
50,00 - 99,99	18	977,80	241,14	1.218,94	13	870,00
100,00 e oltre	5	1.123,40	14,00	1.137,40	4	1.010,00
-Con manodopera familiare prevalente	1.198	11.012,83	1.426,16	12.438,99	932	10.205,23
Fino a 0,49	2	0,45	—	0,45	2	0,45
0,50 - 0,99	5	3,92	—	3,92	5	3,92
1,00 - 1,99	20	28,70	2,82	31,52	18	28,70
2,00 - 2,99	278	257,23	445,15	702,38	113	257,23
3,00 - 4,99	288	973,44	122,65	1.096,09	249	944,23
5,00 - 9,99	292	2.089,42	101,35	2.190,77	266	2.020,00
10,00 - 19,99	213	2.685,63	131,57	2.817,20	197	2.578,34
20,00 - 29,99	45	1.001,94	80,47	1.082,41	38	907,46
30,00 - 49,99	20	572,30	178,30	750,60	14	519,10
50,00 - 99,99	21	1.551,27	16,35	1.567,62	20	1.469,27
100,00 e oltre	14	1.848,53	347,50	2.196,03	10	1.476,53
-Con manodopera extrafamiliare prevalente	230	9.781,50	956,77	10.738,27	154	8.591,24
Fino a 0,49	1	0,40	—	0,40	1	0,40
0,50 - 0,99	—	—	—	—	—	—
1,00 - 1,99	7	9,91	—	9,91	7	9,91
2,00 - 2,99	88	56,78	169,49	226,27	26	56,78
3,00 - 4,99	41	134,79	18,91	153,70	36	134,79
5,00 - 9,99	16	110,16	3,50	113,66	15	108,23
10,00 - 19,99	9	106,01	16,00	122,01	8	103,01
20,00 - 29,99	8	195,14	16,80	211,94	6	163,64
30,00 - 49,99	8	309,98	—	309,98	8	309,98
50,00 - 99,99	24	1.685,83	52,07	1.737,90	21	1.508,00
100,00 e oltre	28	7.172,50	680,00	7.852,50	26	6.196,50
CONDUZIONE CON SALARIATI E/O COMPARTICIPANTI (in economia)	236	4.719,36	552,48	5.271,84	153	4.503,32
Fino a 0,49	—	—	—	—	—	—
0,50 - 0,99	3	1,90	—	1,90	3	1,90
1,00 - 1,99	6	6,10	3,60	9,70	4	6,10
2,00 - 2,99	124	152,88	176,74	329,62	59	152,88
3,00 - 4,99	48	156,99	26,32	183,31	39	147,95
5,00 - 9,99	17	107,81	4,00	111,81	16	104,81
10,00 - 19,99	7	99,08	16,00	115,08	6	99,08
20,00 - 29,99	1	27,00	—	27,00	1	27,00
30,00 - 49,99	6	218,06	21,00	239,06	4	163,06
50,00 - 99,99	7	490,90	—	490,90	7	490,90
100,00 e oltre	17	3.458,64	304,82	3.763,46	14	3.309,64
CONDUZIONE A COLONIA PARZIARIA APPODERATA (mezzadria) ED ALTRA FORMA DI CONDUZIONE	10	94,53	—	94,53	10	94,53
Fino a 0,49	1	0,22	—	0,22	1	0,22
0,50 - 0,99	—	—	—	—	—	—
1,00 - 1,99	—	—	—	—	—	—
2,00 - 2,99	1	2,00	—	2,00	1	2,00
3,00 - 4,99	2	7,16	—	7,16	2	7,16
5,00 - 9,99	4	25,74	—	25,74	4	25,74
10,00 - 19,99	—	—	—	—	—	—
20,00 - 29,99	1	26,61	—	26,61	1	26,61
30,00 - 49,99	1	32,80	—	32,80	1	32,80
50,00 - 99,99	—	—	—	—	—	—
100,00 e oltre	—	—	—	—	—	—
TOTALE	2.494	32.587,67	4.315,26	36.902,93	1.801	29.799,63
Fino a 0,49	8	2,12	0,27	2,39	7	2,12
0,50 - 0,99	17	10,47	0,71	11,18	16	10,43
1,00 - 1,99	65	90,72	7,92	98,64	60	90,72
2,00 - 2,99	761	686,20	1.277,79	1.963,99	288	686,20
3,00 - 4,99	551	1.821,58	267,01	2.088,59	468	1.762,53
5,00 - 9,99	433	3.054,01	155,60	3.209,61	393	2.944,72
10,00 - 19,99	377	4.698,86	389,81	5.088,67	337	4.475,11
20,00 - 29,99	86	1.890,57	204,77	2.095,34	70	1.699,19
30,00 - 49,99	62	2.024,27	355,50	2.379,77	47	1.797,77
50,00 - 99,99	70	4.705,80	309,56	5.015,36	61	4.338,17
100,00 e oltre	64	13.603,07	1.346,32	14.949,39	54	11.992,67

titolo di possesso della superficie totale e zona altimetrica
PIANURA
in ettari

SOLO AFFITTO		PARTE IN PROPRIETÀ E PARTE IN AFFITTO				FORME DI CONDUZIONE CLASSI DI SUPERFICIE TOTALE Ettari
Aziende	Superficie	Aziende	Superficie			
			proprietà	affitto	TOTALE	
CONDUZIONE DIRETTA DEL COLTIVATORE	487	1.710,46	123	2.572,00	2.052,32	4.624,32
-Con solo manodopera familiare	217	796,43	51	574,14	583,42	1.157,56
Fino a 0,49	1	0,27	—	—	—	—
0,50 - 0,99	—	—	1	0,04	0,71	0,75
1,00 - 1,99	—	1,50	—	—	—	—
2,00 - 2,99	181	486,41	—	—	—	—
3,00 - 4,99	19	69,95	11	20,80	29,18	49,98
5,00 - 9,99	3	17,57	9	34,94	29,18	64,12
10,00 - 19,99	9	134,70	13	113,46	91,54	205,00
20,00 - 29,99	2	49,33	5	65,40	58,17	123,57
30,00 - 49,99	1	36,70	6	118,30	119,50	237,80
50,00 - 99,99	—	—	5	107,80	241,14	348,94
100,00 e oltre	—	—	1	113,40	14,00	127,40
-Con manodopera familiare prevalente	203	725,63	63	807,60	700,53	1.508,13
Fino a 0,49	—	—	—	—	—	—
0,50 - 0,99	—	—	—	—	—	—
1,00 - 1,99	—	—	—	—	—	—
2,00 - 2,99	2	2,82	—	—	—	—
3,00 - 4,99	165	445,15	15	29,21	39,27	68,48
5,00 - 9,99	24	83,38	19	69,42	57,84	127,26
10,00 - 19,99	7	43,51	15	107,29	117,57	224,86
20,00 - 29,99	1	14,00	6	94,48	50,70	145,18
30,00 - 49,99	1	29,77	3	53,20	71,30	124,50
50,00 - 99,99	3	107,00	1	82,00	16,35	98,35
100,00 e oltre	—	—	4	372,00	347,50	719,50
-Con manodopera extrafamiliare prevalente	67	188,40	9	1.190,26	768,37	1.958,63
Fino a 0,49	—	—	—	—	—	—
0,50 - 0,99	—	—	—	—	—	—
1,00 - 1,99	—	—	—	—	—	—
2,00 - 2,99	62	169,49	—	—	—	—
3,00 - 4,99	5	18,91	—	—	—	—
5,00 - 9,99	—	—	1	1,93	3,50	5,43
10,00 - 19,99	—	—	1	3,00	16,00	19,00
20,00 - 29,99	—	—	2	31,50	16,80	48,30
30,00 - 49,99	—	—	3	177,83	52,07	229,90
50,00 - 99,99	—	—	2	976,00	680,00	1.656,00
100,00 e oltre	—	—	—	—	—	—
CONDUZIONE CON SALARIATI E/O COMPARTICIPANTI (in economia)	73	335,74	10	216,04	216,74	432,78
Fino a 0,49	—	—	—	—	—	—
0,50 - 0,99	—	—	—	—	—	—
1,00 - 1,99	2	3,60	—	—	—	—
2,00 - 2,99	65	176,74	—	—	—	—
3,00 - 4,99	4	13,58	5	9,04	12,74	21,78
5,00 - 9,99	—	—	1	3,00	4,00	7,00
10,00 - 19,99	1	16,00	—	—	—	—
20,00 - 29,99	—	—	—	—	—	—
30,00 - 49,99	2	—	—	55,00	21,00	76,00
50,00 - 99,99	—	—	—	—	—	—
100,00 e oltre	1	125,82	2	149,00	179,00	328,00
CONDUZIONE A COLONIA PARZIARIA APPODERATA (mezzadria) ED ALTRA FORMA DI CONDUZIONE	—	—	—	—	—	—
Fino a 0,49	—	—	—	—	—	—
0,50 - 0,99	—	—	—	—	—	—
1,00 - 1,99	—	—	—	—	—	—
2,00 - 2,99	—	—	—	—	—	—
3,00 - 4,99	—	—	—	—	—	—
5,00 - 9,99	—	—	—	—	—	—
10,00 - 19,99	—	—	—	—	—	—
20,00 - 29,99	—	—	—	—	—	—
30,00 - 49,99	—	—	—	—	—	—
50,00 - 99,99	—	—	—	—	—	—
100,00 e oltre	—	—	—	—	—	—
TOTALE	560	2.046,20	133	2.788,04	2.269,06	5.057,10
Fino a 0,49	1	0,27	—	—	—	—
0,50 - 0,99	—	—	1	0,04	0,71	0,75
1,00 - 1,99	5	7,92	—	—	—	—
2,00 - 2,99	473	1.277,79	—	—	—	—
3,00 - 4,99	52	185,82	31	59,05	81,19	140,24

**TAV. 42 — Aziende e superficie delle principali coltivazioni per classe di superficie totale,
forma di utilizzazione dei terreni e zona altimetrica**

A - TOTALE - AZIENDE

FORME DI UTILIZZAZIONE DEI TERRENI E COLTIVAZIONI	CLASSI DI SUPERFICIE TOTALE (ettari)							TOTALE
	Fino a 0,99	1,00 — 1,99	2,00 — 4,99	5,00 — 9,99	10,00 — 19,99	20,00 — 49,99	50,00 ed oltre	
SEMINATIVI	2.514	3.537	7.475	3.670	2.142	1.301	804	21.443
Cereali	848	1.690	4.999	2.780	1.786	1.168	753	14.024
di cui:								
frumento	659	1.383	4.276	2.433	1.559	1.047	693	12.050
granoturco	142	204	410	239	228	173	163	1.559
riso	—	—	—	—	—	—	—	—
Patata	569	654	1.043	411	180	102	32	2.991
Barbabietola da zucchero	3	5	48	101	31	36	44	268
Piante industriali	3	8	39	56	67	56	80	309
di cui:								
tabacco	2	3	14	20	31	19	27	116
Ortive	520	663	1.228	722	423	222	138	3.916
-In piena aria	519	661	1.224	719	421	222	138	3.904
di cui: carciofo	13	14	64	23	37	9	8	168
fragola	1	2	7	12	3	1	1	27
pomodoro	87	95	218	215	89	27	21	752
-Protette	13	15	21	21	6	1	5	82
in serra	13	15	17	13	4	—	5	67
in tunnels, campane, ecc.	—	—	4	9	3	1	1	18
Fiori e piante ornamentali	10	6	10	10	2	1	—	39
di cui: in piena aria	10	5	8	7	2	1	—	33
in serra	3	2	3	3	—	—	—	11
Foraggiere avvicendate	359	776	2.250	1.685	1.319	915	624	7.928
PRATI PERMANENTI E PASCOLI	237	848	1.549	824	551	426	365	4.800
Prati permanenti	101	270	502	336	239	187	153	1.788
Pascoli	139	587	1.083	531	373	296	278	3.287
COLTIVAZIONI LEGNOSE AGRARIE	6.806	6.598	8.737	3.818	1.961	1.073	561	29.554
Vite	4.743	4.704	6.805	3.130	1.611	817	378	22.188
di cui per la produzione di:								
-Vini a denominazione di origine controllata (vini DOC)	30	58	111	108	60	30	25	422
-Altri vini (compresi i vini da tavola con indicazione geografica)	4.713	4.671	6.754	3.070	1.578	796	367	21.949
-Uva da tavola	21	24	18	11	6	3	5	88
Olivo	3.476	4.472	6.388	2.945	1.473	812	403	19.969
Agrumi	—	—	—	—	—	—	—	—
di cui:								
arancio	—	—	—	—	—	—	—	—
limone	—	—	—	—	—	—	—	—
Fruttiferi	2.644	2.965	3.449	1.048	437	220	135	10.898
di cui:								
melo	87	92	114	38	16	20	9	376
pero	90	92	108	31	12	21	9	363
pesco	134	166	232	109	82	46	19	788
mandorlo	14	11	29	6	6	5	4	75
nocciolo	2.465	2.780	3.161	933	351	181	114	9.985
Vivai	8	5	18	5	3	2	2	43
CASTAGNETI DA FRUTTO	163	260	454	199	102	58	49	1.285
SUPERFICIE AGRICOLA UTILIZZATA	7.382	7.559	11.040	4.434	2.400	1.404	871	35.090
COLTURE BOSCHIVE	402	924	2.096	1.322	937	759	619	7.059
Pioppete	5	2	7	6	4	3	4	31
Boschi	397	922	2.091	1.318	935	757	618	7.038
SUPERFICIE AGRARIA NON UTILIZZATA	910	1.525	2.510	1.127	668	415	268	7.423
ALTRA SUPERFICIE	2.407	2.901	4.668	2.567	1.743	1.085	754	16.125
SUPERFICIE TOTALE	7.383	7.559	11.040	4.434	2.401	1.404	871	35.092

segue TAV. 42 — **Aziende e superficie delle principali coltivazioni per classe di superficie totale, forma di utilizzazione dei terreni e zona altimetrica**

A - TOTALE - SUPERFICIE INVESTITA (ettari)

FORME DI UTILIZZAZIONE DEI TERRENI E COLTIVAZIONI	CLASSI DI SUPERFICIE TOTALE (ettari)							
	Fino a 0,99	1,00 — 1,99	2,00 — 4,99	5,00 — 9,99	10,00 — 19,99	20,00 — 49,99	50,00 ed oltre	TOTALE
SEMINATIVI	729,45	2.558,25	15.090,23	16.630,50	20.907,57	27.725,63	70.615,57	154.257,20
Cereali	308,75	1.279,53	9.089,62	9.342,98	11.970,83	15.281,75	41.792,36	89.065,82
di cui:								
frumento	239,81	1.028,83	7.532,71	7.625,49	9.313,24	11.927,12	32.771,51	70.438,71
granoturco	30,86	72,71	274,49	285,33	427,15	620,67	2.818,68	4.529,89
riso	—	—	—	—	—	—	—	—
Patata	91,40	207,71	712,56	466,70	199,07	119,58	139,51	1.936,53
Barbabettoia da zucchero	1,07	3,68	73,87	204,41	83,63	322,58	833,00	1.522,24
Piante industriali	0,67	6,40	57,64	135,20	202,70	378,14	1.265,05	2.045,80
di cui:								
tabacco	0,65	2,60	21,10	34,80	74,24	133,92	376,75	644,06
Ortive	85,55	165,80	641,27	780,32	538,08	355,13	628,59	3.194,74
-In piena aria	84,17	164,15	631,86	768,86	535,42	353,13	623,99	3.161,58
di cui: carciofo	0,32	1,10	51,45	25,97	64,00	19,00	25,50	187,34
fragola	0,03	0,35	2,58	10,52	2,75	1,00	0,50	17,73
pomodoro	5,34	11,91	128,97	313,62	228,57	89,50	190,30	968,21
-Protette	1,38	1,65	9,41	11,46	2,66	2,00	4,60	33,16
in serra	1,38	1,65	7,48	3,61	1,14	—	4,58	19,84
in tunnels, campane, ecc.	—	—	1,93	7,85	1,52	2,00	0,02	13,32
Fiori e piante ornamentali	1,96	2,85	3,78	10,07	1,08	0,30	—	20,04
di cui: in piena aria	1,80	2,53	1,65	3,07	1,08	0,30	—	10,43
in serra	0,16	0,32	2,08	1,50	—	—	—	4,06
Foraggere avvicendate	123,44	590,11	3.713,82	5.134,30	7.582,17	10.918,03	25.394,65	53.456,52
PRATI PERMANENTI E PASCOLI	72,85	685,70	2.199,81	2.007,12	2.404,06	3.379,71	17.539,20	28.288,45
Prati permanenti	29,64	183,86	541,87	598,24	719,53	1.061,15	3.510,51	6.644,80
Pascoli	43,21	501,84	1.657,94	1.408,88	1.684,53	2.318,56	14.028,69	21.643,65
COLTIVAZIONI LEGNOSE AGRARIE	2.835,21	5.720,00	12.459,84	7.762,76	5.117,97	4.073,81	4.997,11	42.966,70
Vite	1.127,79	1.707,25	3.415,53	2.162,72	1.481,21	1.019,75	1.425,20	12.339,45
di cui per la produzione di:								
-Vini a denominazione di origine controllata (vini DOC)	9,85	29,57	90,31	128,34	113,16	98,03	482,86	952,12
-Altri vini (compresi i vini da tavola con indicazione geografica)	1.114,87	1.673,21	3.318,95	2.030,43	1.363,60	917,32	917,56	11.335,94
-Uva da tavola	2,77	4,47	4,63	3,30	4,45	4,30	24,78	48,70
Olivo	680,49	1.671,25	3.711,82	2.598,52	1.739,12	1.406,65	1.885,06	13.692,91
Agrumi	—	—	—	—	—	—	—	—
di cui:								
arancio	—	—	—	—	—	—	—	—
limone	—	—	—	—	—	—	—	—
Fruttiferi	1.024,38	2.337,62	5.307,33	2.980,99	1.890,34	1.646,29	1.637,77	16.824,72
di cui:								
melo	4,05	7,39	13,19	5,69	5,88	7,01	11,28	54,49
pero	3,69	7,78	10,29	3,12	0,99	49,73	1,90	77,50
pesco	7,71	20,37	68,81	85,86	123,64	66,75	114,36	487,50
mandorlo	2,28	5,30	30,09	8,78	7,23	0,60	2,40	56,68
nocciolo	998,50	2.278,03	5.151,58	2.866,37	1.741,90	1.499,48	1.470,50	16.006,36
Vivai	2,38	1,06	14,94	10,87	1,05	1,12	46,00	77,42
CASTAGNETI DA FRUTTO	47,12	130,28	363,15	316,94	332,85	419,28	595,92	2.205,54
SUPERFICIE AGRICOLA UTILIZZATA	3.684,63	9.094,23	30.113,03	26.717,32	28.762,45	35.598,43	93.747,80	227.717,89
COLTURE BOSCHIVE	75,48	320,64	1.296,85	1.503,00	2.283,84	4.559,03	42.719,76	52.758,60
Pioppete	1,54	0,11	4,45	11,20	9,30	2,49	10,85	39,94
Boschi	73,94	320,53	1.292,40	1.491,80	2.274,54	4.556,54	42.708,91	52.718,66
SUPERFICIE AGRARIA NON UTILIZZATA	183,89	618,89	1.800,59	1.117,16	977,01	1.111,77	2.733,48	8.542,79
ALTRA SUPERFICIE	115,80	244,25	693,26	738,84	870,09	965,60	2.480,21	6.108,05
SUPERFICIE TOTALE	4.059,80	10.278,01	33.903,73	30.076,32	32.893,39	42.234,83	141.681,25	295.127,33

segue TAV. 42 — Aziende e superficie delle principali coltivazioni per classe di superficie totale,
forma di utilizzazione dei terreni e zona altimetrica

B - COLLINA - AZIENDE

FORME DI UTILIZZAZIONE DEI TERRENI E COLTIVAZIONI	CLASSI DI SUPERFICIE TOTALE (ettari)							TOTALE
	Fino a 0,99	1,00 — 1,99	2,00 — 4,99	5,00 — 9,99	10,00 — 19,99	20,00 — 49,99	50,00 ed oltre	
SEMINATIVI	2.493	3.474	6.191	3.239	1.768	1.153	674	18.992
Cereali	837	1.642	4.029	2.407	1.449	1.029	626	12.019
di cui:								
frumento	650	1.340	3.422	2.089	1.247	911	568	10.227
granoturco	141	204	394	218	212	164	148	1.481
riso	—	—	—	—	—	—	—	—
Patata	569	654	1.042	411	180	101	32	2.989
Barbabietola da zucchero	2	4	21	39	22	29	24	141
Piante industriali	3	8	35	52	61	54	71	284
di cui:								
tabacco	2	3	14	20	31	19	27	116
Ortive	511	657	1.029	518	295	178	99	3.287
-In piena aria	511	655	1.026	515	295	178	99	3.279
di cui: carciofo	13	13	27	8	12	2	—	75
fragola	1	2	6	8	2	1	1	21
pomodoro	83	92	152	87	38	15	7	474
-Protette	12	15	14	7	—	—	4	52
in serra	12	15	13	7	—	—	4	51
in tunnels, campane, ecc.	—	—	1	—	—	—	1	2
Fiori e piante ornamentali	10	6	9	5	2	1	—	33
di cui: in piena aria	10	5	7	3	2	1	—	28
in serra	3	2	3	2	—	—	—	10
Foraggiere avvicendate	355	766	2.020	1.562	1.163	833	539	7.238
PRATI PERMANENTI E PASCOLI	236	848	1.544	818	536	418	348	4.748
Prati permanenti	100	270	500	335	235	183	147	1.770
Pascoli	139	587	1.080	525	360	292	264	3.247
COLTIVAZIONI LEGNOSE AGRARIE	6.797	6.577	8.417	3.539	1.681	977	502	28.490
Vite	4.737	4.686	6.522	2.877	1.346	728	328	21.224
di cui per la produzione di:								
-Vini a denominazione di origine controllata (vini DOC)	30	58	110	101	56	29	24	408
-Altri vini (compresi i vini da tavola con indicazione geografica)	4.707	4.653	6.472	2.823	1.316	709	319	20.999
-Uva da tavola	20	23	15	8	3	2	2	73
Olivo	3.473	4.464	6.279	2.800	1.332	767	380	19.495
Agrumi	—	—	—	—	—	—	—	—
di cui:								
arancio	—	—	—	—	—	—	—	—
limone	—	—	—	—	—	—	—	—
Fruttiferi	2.640	2.959	3.399	1.011	387	199	123	10.718
di cui:								
melo	87	92	112	38	15	19	8	371
pero	89	92	104	29	11	20	9	354
pesco	131	162	192	77	35	28	9	634
mandorlo	14	11	28	6	5	3	4	71
nocciolo	2.465	2.780	3.161	933	351	181	114	9.985
Vivai	8	5	17	5	3	2	2	42
CASTAGNETI DA FRUTTO	163	260	454	199	102	57	49	1.284
SUPERFICIE AGRICOLA UTILIZZATA	7.357	7.494	9.728	4.001	2.023	1.256	737	32.596
COLTURE BOSCHIVE	401	924	2.094	1.306	898	730	584	6.937
Pioppete	5	2	7	6	4	3	4	31
Boschi	396	922	2.089	1.302	896	728	583	6.916
SUPERFICIE AGRARIA NON UTILIZZATA	910	1.524	2.472	1.107	630	390	241	7.274
ALTRA SUPERFICIE	2.401	2.880	4.285	2.218	1.411	953	629	14.777
SUPERFICIE TOTALE	7.358	7.494	9.728	4.001	2.024	1.256	737	32.598

segue TAV. 42 — **Aziende e superficie delle principali coltivazioni per classe di superficie totale, forma di utilizzazione dei terreni e zona altimetrica**

B - COLLINA - SUPERFICIE INVESTITA (ettari)

FORME DI UTILIZZAZIONE DEI TERRENI E COLTIVAZIONI	CLASSI DI SUPERFICIE TOTALE (ettari)							
	Fino a 0,99	1,00 — 1,99	2,00 — 4,99	5,00 — 9,99	10,00 — 19,99	20,00 — 49,99	50,00 ed oltre	TOTALE
SEMINATIVI	720,72	2.475,70	11.425,20	13.878,66	16.648,57	23.796,49	55.712,80	124.658,14
Cereali	305,52	1.214,08	6.475,47	7.682,69	9.024,37	12.688,23	32.119,28	69.509,64
di cui:								
frumento	236,89	970,53	5.251,39	6.178,65	6.881,06	9.645,40	24.409,53	53.573,45
granoturco	30,85	72,71	245,76	256,56	379,95	590,57	2.286,48	3.862,88
riso	—	—	—	—	—	—	—	—
Patata	91,40	207,71	712,26	466,70	199,07	116,08	139,51	1.932,73
Barbabetola da zucchero	0,15	3,66	29,66	96,63	61,93	253,28	403,00	848,31
Piante industriali	0,67	6,40	48,67	124,88	190,00	372,14	1.113,05	1.855,81
di cui:								
tabacco	0,65	2,60	21,10	34,80	74,24	133,92	376,75	644,06
Ortive	82,86	161,81	325,97	317,89	206,23	147,82	211,29	1.453,87
-In piena aria	81,98	160,16	321,33	316,10	206,23	147,82	206,74	1.440,36
di cui: carciofo	0,32	0,90	1,94	1,38	15,70	2,50	—	22,74
fragola	0,03	0,35	2,28	8,42	1,25	1,00	0,50	13,83
pomodoro	3,67	8,82	39,18	121,73	90,70	31,25	45,80	341,15
-Protette	0,88	1,65	4,64	1,79	—	—	4,55	13,51
in serra	0,88	1,65	4,61	1,79	—	—	4,53	13,46
in tunnels, campane, ecc.	—	—	0,03	—	—	—	0,02	0,05
Fiori e piante ornamentali	1,96	2,85	3,49	6,71	1,08	0,30	—	16,39
di cui: in piena aria	1,80	2,53	1,40	0,61	1,08	0,30	—	7,72
in serra	0,16	0,32	2,08	1,10	—	—	—	3,66
Foraggiere avvicendate	122,05	578,12	3.101,13	4.711,24	6.667,27	9.886,15	21.262,86	46.328,82
PRATI PERMANENTI E PASCOLI	72,81	685,70	2.186,84	1.988,92	2.308,68	3.311,71	16.634,70	27.189,36
Prati permanenti	29,60	183,86	535,07	598,14	701,66	1.028,15	3.252,51	6.328,99
Pascoli	43,21	501,84	1.651,77	1.390,78	1.607,02	2.283,56	13.382,19	20.860,37
COLTIVAZIONI LEGNOSE AGRARIE	2.831,35	5.708,03	12.204,85	7.521,49	4.707,17	3.894,24	4.563,23	41.430,36
Vite	1.125,77	1.697,36	3.223,74	2.015,41	1.211,98	901,37	1.202,27	11.377,90
di cui per la produzione di:								
-Vini a denominazione di origine controllata (vini DOC)	9,85	29,57	88,31	115,84	106,26	95,03	452,86	897,72
-Altri vini (compresi i vini da tavola con indicazione geografica)	1.112,95	1.663,82	3.130,61	1.896,62	1.104,57	804,94	748,63	10.462,14
-Uva da tavola	2,67	3,97	3,18	2,30	1,15	1,30	0,78	15,35
Olivo	680,12	1.670,03	3.687,50	2.557,26	1.686,24	1.383,34	1.799,94	13.464,43
Agrumi	—	—	—	—	—	—	—	—
di cui:								
arancio	—	—	—	—	—	—	—	—
limone	—	—	—	—	—	—	—	—
Fruttiferi	1.022,91	2.336,76	5.270,45	2.928,29	1.801,65	1.608,41	1.511,94	16.480,41
di cui:								
melo	4,05	7,39	12,89	5,69	5,78	5,01	2,28	43,09
pero	3,62	7,78	9,74	2,32	0,89	42,73	1,90	68,98
pesco	6,51	19,73	34,74	36,97	35,79	40,54	5,76	180,04
mandorlo	2,28	5,30	30,04	8,78	7,21	0,40	2,40	56,41
nocciolo	998,50	2.278,03	5.151,58	2.866,37	1.741,90	1.499,48	1.470,50	16.006,36
Vivai	2,38	1,06	12,94	10,87	1,05	1,12	46,00	75,42
CASTAGNETI DA FRUTTO	47,12	130,28	363,15	316,94	332,85	413,78	595,92	2.200,04
SUPERFICIE AGRICOLA UTILIZZATA	3.672,00	8.999,71	26.180,04	23.706,01	23.997,27	31.416,22	77.506,65	195.477,90
COLTURE BOSCHIVE	75,28	320,64	1.294,35	1.480,65	2.216,41	4.464,03	39.916,08	49.767,44
Pioppete	1,54	0,11	4,45	11,20	9,30	2,49	10,85	39,94
Boschi	73,74	320,53	1.289,90	1.469,45	2.207,11	4.461,54	39.905,23	49.727,50
SUPERFICIE AGRARIA NON UTILIZZATA	183,89	618,69	1.782,46	1.100,90	932,92	1.045,37	2.432,68	8.096,91
ALTRA SUPERFICIE	115,06	240,33	594,30	579,15	658,12	834,10	1.861,09	4.882,15
SUPERFICIE TOTALE	4.046,23	10.179,37	29.851,15	26.866,71	27.804,72	37.759,72	121.716,50	258.224,40

segue TAV. 42 — **Aziende e superficie delle principali coltivazioni per classe di superficie totale, forma di utilizzazione dei terreni e zona altimetrica**

C - PIANURA - AZIENDE

FORME DI UTILIZZAZIONE DEI TERRENI E COLTIVAZIONI	CLASSI DI SUPERFICIE TOTALE (ettari)							TOTALE
	Fino a 0,99	1,00 — 1,99	2,00 — 4,99	5,00 — 9,99	10,00 — 19,99	20,00 — 49,99	50,00 ed oltre	
SEMINATIVI	21	63	1.284	431	374	148	130	2.451
Cereali	11	48	970	373	337	139	127	2.005
di cui:								
frumento	9	43	854	344	312	136	125	1.823
granoturco	1	—	16	21	16	9	15	78
riso	—	—	—	—	—	—	—	—
Patata	—	—	1	—	—	1	—	2
Barbabietola da zucchero	1	1	27	62	9	7	20	127
Piante industriali	—	—	4	4	6	2	9	25
di cui:								
tabacco	—	—	—	—	—	—	—	—
Ortive	9	6	199	204	128	44	39	629
-In piena aria	8	6	198	204	126	44	39	625
di cui: carciofo	—	1	37	15	25	7	8	93
fragola	—	—	1	4	1	—	—	6
pomodoro	4	3	66	128	51	12	14	278
-Protette	1	—	7	14	6	1	1	30
in serra	1	—	4	6	4	—	1	16
in tunnels, campane, ecc.	—	—	3	9	3	1	—	16
Fiori e piante ornamentali	—	—	1	5	—	—	—	6
di cui: in piena aria	—	—	1	4	—	—	—	5
in serra	—	—	—	1	—	—	—	1
Foraggiere avvicendate	4	10	230	123	156	82	85	690
PRATI PERMANENTI E PASCOLI	1	—	5	6	15	8	17	52
Prati permanenti	1	—	2	1	4	4	6	18
Pascoli	—	—	3	6	13	4	14	40
COLTIVAZIONI LEGNOSE AGRARIE	9	21	320	279	280	96	59	1.064
Vite	6	18	283	253	265	89	50	964
di cui per la produzione di:								
-Vini a denominazione di origine controllata (vini DOC)	—	—	1	7	4	1	1	14
-Altri vini (compresi i vini da tavola con indicazione geografica)	6	18	282	247	262	87	48	950
-Uva da tavola	1	1	3	3	3	1	3	15
Olivo	3	8	109	145	141	45	23	474
Agrumi	—	—	—	—	—	—	—	—
di cui:								
arancio	—	—	—	—	—	—	—	—
limone	—	—	—	—	—	—	—	—
Fruttiferi	4	6	50	37	50	21	12	180
di cui:								
melo	—	—	2	—	1	1	1	5
pero	1	—	4	2	1	1	—	9
pesco	3	4	40	32	47	18	10	154
mandorlo	—	—	1	—	1	2	—	4
nocciolo	—	—	—	—	—	—	—	—
Vivai	—	—	1	—	—	—	—	1
CASTAGNETI DA FRUTTO	—	—	—	—	—	1	—	1
SUPERFICIE AGRICOLA UTILIZZATA	25	65	1.312	433	377	148	134	2.494
COLTURE BOSCHIVE	1	—	2	16	39	29	35	122
Pioppete	—	—	—	—	—	—	—	—
Boschi	1	—	2	16	39	29	35	122
SUPERFICIE AGRARIA NON UTILIZZATA	—	1	38	20	38	25	27	149
ALTRA SUPERFICIE	6	21	383	349	332	132	125	1.348
SUPERFICIE TOTALE	25	65	1.312	433	377	148	134	2.494

segue TAV. 42 — **Aziende e superficie delle principali coltivazioni per classe di superficie totale, forma di utilizzazione dei terreni e zona altimetrica**

C - PIANURA - SUPERFICIE INVESTITA (ettari)

FORME DI UTILIZZAZIONE DEI TERRENI E COLTIVAZIONI	CLASSI DI SUPERFICIE TOTALE (ettari)							
	Fino a 0,99	1,00 — 1,99	2,00 — 4,99	5,00 — 9,99	10,00 — 19,99	20,00 — 49,99	50,00 ed oltre	TOTALE
SEMINATIVI	8,73	82,55	3.665,03	2.751,84	4.259,00	3.929,14	14.902,77	29.599,06
Cereali	3,23	65,45	2.614,15	1.660,29	2.946,46	2.593,52	9.673,08	19.556,18
di cui:								
frumento	2,92	58,30	2.281,32	1.446,84	2.432,18	2.281,72	8.361,98	16.865,26
granoturco	0,01	—	28,73	28,77	47,20	30,10	532,20	667,01
riso	—	—	—	—	—	—	—	—
Patata	—	—	0,30	—	—	3,50	—	3,80
Barbabietola da zucchero	0,92	0,02	44,21	107,78	21,70	69,30	430,00	673,93
Piante industriali	—	—	8,97	10,32	12,70	6,00	152,00	189,99
di cui:								
tabacco	—	—	—	—	—	—	—	—
Ortive	2,69	3,99	315,30	462,43	331,85	207,31	417,30	1.740,87
-In piena aria	2,19	3,99	310,53	452,76	329,19	205,31	417,25	1.721,22
di cui: carciofo	—	0,20	49,51	24,59	48,30	16,50	25,50	164,60
fragola	—	—	0,30	2,10	1,50	—	—	3,90
pomodoro	1,67	3,09	89,79	191,89	137,87	58,25	144,50	627,06
-Protette	0,50	—	4,77	9,67	2,66	2,00	0,05	19,65
in serra	0,50	—	2,87	1,82	1,14	—	0,05	6,38
in tunnels, campane, ecc.	—	—	1,90	7,85	1,52	2,00	—	13,27
Fiori e piante ornamentali	—	—	0,29	3,36	—	—	—	3,65
di cui: in piena aria	—	—	0,25	2,46	—	—	—	2,71
in serra	—	—	—	0,40	—	—	—	0,40
Foraggiere avvicendate	1,39	11,99	612,69	423,06	914,90	1.031,88	4.131,79	7.127,70
PRATI PERMANENTI E PASCOLI	0,04	—	12,97	18,20	95,38	68,00	904,50	1.099,09
Prati permanenti	0,04	—	6,80	0,10	17,87	33,00	258,00	315,81
Pascoli	—	—	6,17	18,10	77,51	35,00	646,50	783,28
COLTIVAZIONI LEGNOSE AGRARIE	3,86	11,97	254,99	241,27	410,80	179,57	433,88	1.536,34
Vite	2,02	9,89	191,79	147,31	269,23	118,38	222,93	961,55
di cui per la produzione di:								
-Vini a denominazione di origine controllata (vini DOC)	—	—	2,00	12,50	6,90	3,00	30,00	54,40
-Altri vini (compresi i vini da tavola con indicazione geografica)	1,92	9,39	188,34	133,81	259,03	112,38	168,93	873,80
-Uva da tavola	0,10	0,50	1,45	1,00	3,30	3,00	24,00	33,35
Olivo	0,37	1,22	24,32	41,26	52,88	23,31	85,12	228,48
Agrumi	—	—	—	—	—	—	—	—
di cui:								
arancio	—	—	—	—	—	—	—	—
limone	—	—	—	—	—	—	—	—
Fruttiferi	1,47	0,86	36,88	52,70	88,69	37,88	125,83	344,31
di cui:								
melo	—	—	0,30	—	0,10	2,00	9,00	11,40
pero	0,07	—	0,55	0,80	0,10	7,00	—	8,52
pesco	1,20	0,64	34,07	48,89	87,85	26,21	108,60	307,46
mandorlo	—	—	0,05	—	0,02	0,20	—	0,27
nocciolo	—	—	—	—	—	—	—	—
Vivai	—	—	2,00	—	—	—	—	2,00
CASTAGNETI DA FRUTTO	—	—	—	—	—	5,50	—	5,50
SUPERFICIE AGRICOLA UTILIZZATA	12,63	94,52	3.932,99	3.011,31	4.765,18	4.182,21	16.241,15	32.239,99
COLTURE BOSCHIVE	0,20	—	2,50	22,35	67,43	95,00	2.803,68	2.991,16
Pioppete	—	—	—	—	—	—	—	—
Boschi	0,20	—	2,50	22,35	67,43	95,00	2.803,68	2.991,16
SUPERFICIE AGRARIA NON UTILIZZATA	—	0,20	18,13	16,26	44,09	66,40	300,80	445,88
ALTRA SUPERFICIE	0,74	3,92	98,96	159,69	211,97	131,50	619,12	1.225,90
SUPERFICIE TOTALE	13,57	98,64	4.052,58	3.209,61	5.088,67	4.475,11	19.964,75	36.902,93

**TAV. 43 — Aziende e superficie delle principali coltivazioni per classe di superficie agricola utilizzata (SAU),
forma di utilizzazione dei terreni e zona altimetrica**
A - TOTALE - AZIENDE

FORME DI UTILIZZAZIONE DEI TERRENI E COLTIVAZIONI	CLASSI DI SUPERFICIE AGRICOLA UTILIZZATA (SAU) (ettari)							TOTALE
	Fino a 0,99	1,00 — 1,99	2,00 — 4,99	5,00 — 9,99	10,00 — 19,99	20,00 — 49,99	50,00 ed oltre	
SEMINATIVI	3.313	3.816	7.175	3.374	1.975	1.154	636	21.443
Cereali	1.102	1.978	4.992	2.619	1.690	1.039	604	14.024
di cui:								
frumento	851	1.626	4.294	2.302	1.483	934	560	12.050
granoturco	183	222	401	237	220	155	141	1.559
riso	—	—	—	—	—	—	—	—
Patata	772	710	936	319	158	74	22	2.991
Barbabietola da zucchero	4	9	47	108	22	34	44	268
Piante industriali	4	9	39	63	65	55	74	309
di cui:								
tabacco	3	2	15	25	30	16	25	116
Ortive	745	703	1.104	677	371	197	119	3.916
-In piena aria	742	703	1.099	675	369	197	119	3.904
di cui: carciofo	20	12	60	27	32	9	8	168
fragola	1	3	9	9	4	—	1	27
pomodoro	124	105	188	213	76	27	19	752
-Protette	17	14	22	17	6	1	5	82
in serra	17	13	18	10	4	—	5	67
in tunnels, campane, ecc.	—	1	4	8	3	1	1	18
Fiori e piante ornamentali	12	5	9	10	2	1	—	39
di cui: in piena aria	11	5	7	7	2	1	—	33
in serra	4	1	3	3	—	—	—	11
Foraggere avvicendate	459	882	2.313	1.686	1.243	832	513	7.928
PRATI PERMANENTI E PASCOLI	346	1.056	1.451	759	521	386	281	4.800
Prati permanenti	140	319	502	314	220	175	118	1.788
Pascoli	210	752	984	493	365	264	219	3.287
COLTIVAZIONI LEGNOSE AGRARIE	8.443	6.661	7.963	3.385	1.755	920	427	29.554
Vite	5.989	4.754	6.255	2.778	1.431	689	292	22.188
di cui per la produzione di:								
-Vini a denominazione di origine controllata (vini DOC)	41	71	115	98	53	26	18	422
-Altri vini (compresi i vini da tavola con indicazione geografica)	5.956	4.717	6.194	2.728	1.397	673	284	21.949
-Uva da tavola	26	22	17	10	5	3	5	88
Olivo	4.520	4.611	5.883	2.634	1.310	698	313	19.969
Agrumi	—	—	—	—	—	—	—	—
di cui:								
arancio	—	—	—	—	—	—	—	—
limone	—	—	—	—	—	—	—	—
Fruttiferi	3.205	3.072	3.075	895	366	191	94	10.898
di cui:								
melo	127	84	96	30	16	17	6	376
pero	126	86	88	27	13	18	5	363
pesco	197	157	198	110	71	37	18	788
mandorlo	18	12	28	5	5	4	3	75
nocciolo	2.924	2.892	2.858	787	294	157	73	9.985
Vivai	9	4	20	3	4	1	2	43
CASTAGNETI DA FRUTTO	195	302	431	180	94	52	31	1.285
SUPERFICIE AGRICOLA UTILIZZATA	9.125	7.755	10.151	3.967	2.188	1.239	665	35.090
COLTURE BOSCHIVE	983	1.180	1.875	1.107	860	630	424	7.059
Pioppete	5	6	7	6	3	2	2	31
Boschi	978	1.176	1.870	1.104	857	630	423	7.038
SUPERFICIE AGRARIA NON UTILIZZATA	1.971	1.561	1.925	852	567	345	202	7.423
ALTRA SUPERFICIE	3.399	2.997	4.266	2.330	1.586	967	580	16.125
SUPERFICIE TOTALE	9.127	7.755	10.151	3.967	2.188	1.239	665	35.092

**segue TAV. 43 — Aziende e superficie delle principali coltivazioni per classe di superficie agricola utilizzata (SAU),
forma di utilizzazione dei terreni e zona altimetrica**

A - TOTALE - SUPERFICIE INVESTITA (ettari)

FORME DI UTILIZZAZIONE DEI TERRENI E COLTIVAZIONI	CLASSI DI SUPERFICIE AGRICOLA UTILIZZATA (SAU) (ettari)							
	Fino a 0,99	1,00 — 1,99	2,00 — 4,99	5,00 — 9,99	10,00 — 19,99	20,00 — 49,99	50,00 ed oltre	TOTALE
SEMINATIVI	1.000,92	3.160,79	16.242,33	17.468,28	21.864,50	29.057,23	65.463,15	154.257,20
Cereali	418,78	1.628,48	9.767,59	9.711,97	12.660,91	16.115,52	38.762,57	89.065,82
di cui:								
frumento	324,82	1.312,54	8.059,36	7.882,74	9.877,94	12.598,64	30.382,67	70.438,71
granoturco	40,62	83,95	282,81	333,88	440,26	692,88	2.655,49	4.529,89
riso	—	—	—	—	—	—	—	—
Patata	129,61	245,11	771,44	384,84	188,77	100,72	116,04	1.936,53
Barbabietola da zucchero	1,09	8,96	74,57	220,21	68,83	315,58	833,00	1.522,24
Piante industriali	0,97	6,71	63,03	162,75	193,97	377,03	1.241,34	2.045,80
di cui:								
tabacco	0,95	2,30	24,60	51,35	68,01	129,60	367,25	644,06
Ortive	126,56	188,33	652,75	783,34	496,89	348,88	597,99	3.194,74
-In piena aria	124,71	186,74	642,53	773,10	494,23	346,88	593,39	3.161,58
di cui: carciofo	0,61	3,96	48,80	30,27	59,20	19,00	25,50	187,34
fragola	0,03	0,37	4,33	8,75	3,75	—	0,50	17,73
pomodoro	7,61	12,93	136,26	330,24	203,87	88,60	188,70	968,21
-Protette	1,85	1,59	10,22	10,24	2,66	2,00	4,60	33,16
in serra	1,85	1,56	7,82	2,89	1,14	—	4,58	19,84
in tunnels, campane, ecc.	—	0,03	2,40	7,35	1,52	2,00	0,02	13,32
Fiori e piante ornamentali	2,08	3,73	2,78	10,07	1,08	0,30	—	20,04
di cui: in piena aria	1,90	3,43	0,65	3,07	1,08	0,30	—	10,43
in serra	0,18	0,30	2,08	1,50	—	—	—	4,06
Foraggiere avvicendate	165,92	714,47	4.122,69	5.657,16	7.938,06	11.432,09	23.426,13	53.456,52
PRATI PERMANENTI E PASCOLI	115,75	964,22	2.291,26	2.044,17	2.703,39	3.824,41	16.345,25	28.288,45
Prati permanenti	40,38	232,74	607,25	628,17	823,81	1.209,89	3.102,56	6.644,80
Pascoli	75,37	731,48	1.684,01	1.416,00	1.879,58	2.614,52	13.242,69	21.643,65
COLTIVAZIONI LEGNOSE AGRARIE	3.708,16	6.365,20	12.453,33	7.419,95	4.763,45	4.017,87	4.238,74	42.966,70
Vite	1.483,07	1.830,89	3.377,47	2.023,33	1.364,45	1.004,30	1.255,94	12.339,45
di cui per la produzione di:								
-Vini a denominazione di origine controllata (vini DOC)	11,81	36,52	106,13	128,69	107,78	110,27	450,92	952,12
-Altri vini (compresi i vini da tavola con indicazione geografica)	1.467,54	1.789,71	3.265,31	1.891,14	1.252,37	889,63	780,24	11.335,94
-Uva da tavola	3,42	4,41	4,39	3,10	4,30	4,30	24,78	48,70
Olivo	965,83	1.910,67	3.683,72	2.469,39	1.615,93	1.387,90	1.659,47	13.692,91
Agrumi	—	—	—	—	—	—	—	—
di cui:								
arancio	—	—	—	—	—	—	—	—
limone	—	—	—	—	—	—	—	—
Fruttiferi	1.256,31	2.620,06	5.365,02	2.908,76	1.774,77	1.625,55	1.274,25	16.824,72
di cui:								
melo	6,00	7,59	12,05	5,27	6,55	7,25	9,78	54,49
pero	5,44	8,10	8,95	3,21	1,38	49,52	0,90	77,50
pesco	11,87	22,30	70,66	98,72	116,09	53,76	114,10	487,50
mandorlo	2,84	5,13	33,56	5,00	7,50	0,35	2,30	56,68
nocciolo	1.217,63	2.553,56	5.211,11	2.789,20	1.630,61	1.494,41	1.109,84	16.006,36
Vivai	2,58	0,86	16,94	8,87	2,05	0,12	46,00	77,42
CASTAGNETI DA FRUTTO	55,18	156,33	383,86	317,85	385,86	517,19	389,27	2.205,54
SUPERFICIE AGRICOLA UTILIZZATA	4.880,01	10.646,54	31.370,78	27.250,25	29.717,20	37.416,70	86.436,41	227.717,89
COLTURE BOSCHIVE	628,83	2.250,97	5.103,59	2.006,39	4.017,20	11.194,04	27.557,58	52.758,60
Pioppete	1,54	7,41	7,25	10,09	2,80	3,35	7,50	39,94
Boschi	627,29	2.243,56	5.096,34	1.996,30	4.014,40	11.190,69	27.550,08	52.718,66
SUPERFICIE AGRARIA NON UTILIZZATA	1.107,33	1.243,47	1.380,80	838,32	858,25	1.099,76	2.014,86	8.542,79
ALTRA SUPERFICIE	235,04	377,66	880,45	793,86	868,87	939,01	2.013,16	6.108,05
SUPERFICIE TOTALE	6.851,21	14.518,64	38.735,62	30.888,82	35.461,52	50.649,51	118.022,01	295.127,33

segue TAV. 43 — **Aziende e superficie delle principali coltivazioni per classe di superficie agricola utilizzata (SAU),
forma di utilizzazione dei terreni e zona altimetrica**

B - COLLINA - AZIENDE

FORME DI UTILIZZAZIONE DEI TERRENI E COLTIVAZIONI	CLASSI DI SUPERFICIE AGRICOLA UTILIZZATA (SAU) (ettari)							TOTALE
	Fino a 0,99	1,00 — 1,99	2,00 — 4,99	5,00 — 9,99	10,00 — 19,99	20,00 — 49,99	50,00 ed oltre	
SEMINATIVI	3.284	3.723	5.898	2.935	1.628	1.013	511	18.992
Cereali	1.087	1.904	4.025	2.238	1.378	906	481	12.019
di cui:								
frumento	838	1.562	3.442	1.948	1.194	805	438	10.227
granoturco	182	221	385	216	205	146	126	1.481
riso	—	—	—	—	—	—	—	—
Patata	772	710	935	319	158	73	22	2.989
Barbabetola da zucchero	2	7	19	45	17	27	24	141
Piante industriali	4	9	35	59	59	53	65	284
di cui:								
tabacco	3	2	15	25	30	16	25	116
Ortive	733	685	910	470	252	156	81	3.287
-In piena aria	731	685	906	468	252	156	81	3.279
di cui: carciofo	20	9	25	9	10	2	—	75
fragola	1	3	7	6	3	—	1	21
pomodoro	119	100	123	80	32	15	5	474
-Protette	16	13	13	6	—	—	4	52
in serra	16	12	13	6	—	—	4	51
in tunnels, campane, ecc.	—	1	—	—	—	—	1	2
Fiori e piante ornamentali	12	5	8	5	2	1	—	33
di cui: in piena aria	11	5	6	3	2	1	—	28
in serra	4	1	3	2	—	—	—	10
Foraggere avvicendate	454	870	2.079	1.552	1.098	755	430	7.238
PRATI PERMANENTI E PASCOLI	345	1.056	1.445	752	507	378	265	4.748
Prati permanenti	139	319	499	314	215	171	113	1.770
Pascoli	210	752	980	486	354	259	206	3.247
COLTIVAZIONI LEGNOSE AGRARIE	8.429	6.616	7.656	3.085	1.505	831	368	28.490
Vite	5.979	4.716	5.982	2.504	1.195	606	242	21.224
di cui per la produzione di:								
-Vini a denominazione di origine controllata (vini DOC)	41	71	114	90	49	26	17	408
-Altri vini (compresi i vini da tavola con indicazione geografica)	5.946	4.679	5.922	2.461	1.164	591	236	20.999
-Uva da tavola	25	21	14	7	2	2	2	73
Olivo	4.514	4.590	5.784	2.474	1.187	656	290	19.495
Agrumi	—	—	—	—	—	—	—	—
di cui:								
arancio	—	—	—	—	—	—	—	—
limone	—	—	—	—	—	—	—	—
Fruttiferi	3.199	3.062	3.028	851	325	171	82	10.718
di cui:								
melo	127	83	95	30	15	16	5	371
pero	125	85	85	25	12	17	5	354
pesco	193	150	159	71	33	20	8	634
mandorlo	18	12	27	5	4	2	3	71
nocciolo	2.924	2.892	2.858	787	294	157	73	9.985
Vivai	9	4	19	3	4	1	2	42
CASTAGNETI DA FRUTTO	195	302	431	180	94	51	31	1.284
SUPERFICIE AGRICOLA UTILIZZATA	9.092	7.656	8.850	3.525	1.839	1.097	537	32.596
COLTURE BOSCHIVE	981	1.178	1.873	1.086	822	605	392	6.937
Pioppete	5	6	7	6	3	2	2	31
Boschi	976	1.174	1.868	1.083	819	605	391	6.916
SUPERFICIE AGRARIA NON UTILIZZATA	1.970	1.556	1.885	834	532	321	176	7.274
ALTRA SUPERFICIE	3.386	2.944	3.896	1.968	1.282	840	461	14.777
SUPERFICIE TOTALE	9.094	7.656	8.850	3.525	1.839	1.097	537	32.596

segue TAV. 43 — **Aziende e superficie delle principali coltivazioni per classe di superficie agricola utilizzata (SAU),
forma di utilizzazione dei terreni e zona altimetrica**

B - COLLINA - SUPERFICIE INVESTITA (ettari)

FORME DI UTILIZZAZIONE DEI TERRENI E COLTIVAZIONI	CLASSI DI SUPERFICIE AGRICOLA UTILIZZATA (SAU) (ettari)							
	Fino a 0,99	1,00 — 1,99	2,00 — 4,99	5,00 — 9,99	10,00 — 19,99	20,00 — 49,99	50,00 ed oltre	TOTALE
SEMINATIVI	989,36	3.028,13	12.515,32	14.521,13	17.720,43	25.156,39	50.727,38	124.658,14
Cereali	414,31	1.528,84	7.113,43	7.930,11	9.794,93	13.536,63	29.191,39	69.509,64
di cui:								
frumento	320,91	1.225,96	5.744,73	6.325,75	7.501,96	10.366,55	22.087,59	53.573,45
granoturco	40,61	83,05	254,96	304,73	393,46	662,78	2.123,29	3.862,88
riso	—	—	—	—	—	—	—	—
Patata	129,61	245,11	771,14	384,84	188,77	97,22	116,04	1.932,73
Barbabetola da zucchero	0,15	6,56	28,76	106,83	56,73	246,28	403,00	848,31
Piante industriali	0,97	6,71	54,06	152,43	181,27	371,03	1.089,34	1.855,81
di cui:								
tabacco	0,95	2,30	24,60	51,35	68,01	129,60	367,25	644,06
Ortive	122,77	173,92	334,97	302,81	186,54	152,07	180,79	1.453,87
-In piena aria	121,42	172,68	329,79	301,62	186,54	152,07	176,24	1.440,36
di cui: carciofo	0,61	0,66	2,39	1,48	15,10	2,50	—	22,74
fragola	0,03	0,37	3,53	7,15	2,25	—	0,50	13,83
pomodoro	5,04	9,39	46,32	126,05	79,80	30,35	44,20	341,15
-Protette	1,35	1,24	5,18	1,19	—	—	4,55	13,51
in serra	1,35	1,21	5,18	1,19	—	—	4,53	13,46
in tunnels, campane, ecc.	—	0,03	—	—	—	—	0,02	0,05
Fiori e piante ornamentali	2,08	3,73	2,49	6,71	1,08	0,30	—	16,39
di cui: in piena aria	1,90	3,43	0,40	0,61	1,08	0,30	—	7,72
in serra	0,18	0,30	2,08	1,10	—	—	—	3,66
Foraggiere avvicendate	164,13	700,94	3.495,16	5.179,36	7.026,51	10.403,38	19.359,34	46.328,82
PRATI PERMANENTI E PASCOLI	115,71	964,22	2.273,99	2.017,94	2.617,34	3.739,41	15.460,75	27.189,36
Prati permanenti	40,34	232,74	600,35	628,17	802,94	1.169,89	2.854,56	6.328,99
Pascoli	75,37	731,48	1.673,64	1.389,77	1.814,40	2.569,52	12.606,19	20.860,37
COLTIVAZIONI LEGNOSE AGRARIE	3.701,77	6.335,95	12.202,50	7.146,32	4.391,13	3.847,83	3.804,86	41.430,36
Vite	1.479,37	1.808,24	3.190,92	1.861,99	1.111,45	892,92	1.033,01	11.377,90
di cui per la produzione di:								
-Vini a denominazione di origine controllata (vini DOC)	11,81	36,52	104,13	115,19	98,88	110,27	420,92	897,72
-Altri vini (compresi i vini da tavola con indicazione geografica)	1.463,94	1.767,56	3.082,21	1.744,30	1.011,57	781,25	611,31	10.462,14
-Uva da tavola	3,32	3,91	2,94	2,10	1,00	1,30	0,78	15,35
Olivo	965,08	1.905,64	3.662,64	2.423,55	1.567,05	1.366,12	1.574,35	13.464,43
Agrumi	—	—	—	—	—	—	—	—
di cui:								
arancio	—	—	—	—	—	—	—	—
limone	—	—	—	—	—	—	—	—
Fruttiferi	1.254,37	2.618,49	5.323,82	2.842,31	1.704,33	1.588,67	1.148,42	16.480,41
di cui:								
melo	6,00	7,49	11,85	5,27	6,45	5,25	0,78	43,09
pero	5,37	8,00	8,50	2,41	1,28	42,52	0,90	68,98
pesco	10,27	21,48	31,67	36,08	46,49	28,55	5,50	180,04
mandorlo	2,84	5,13	33,51	5,00	7,48	0,15	2,30	56,41
nocciolo	1.217,63	2.553,56	5.211,11	2.789,20	1.630,61	1.494,41	1.109,84	16.006,36
Vivai	2,58	0,86	14,94	8,87	2,05	0,12	46,00	75,42
CASTAGNETI DA FRUTTO	55,18	156,33	383,86	317,85	385,86	511,69	389,27	2.200,04
SUPERFICIE AGRICOLA UTILIZZATA	4.862,02	10.484,63	27.375,67	24.003,24	25.114,76	33.255,32	70.382,26	195.477,90
COLTURE BOSCHIVE	620,13	2.248,47	5.100,05	1.979,28	3.868,07	11.022,54	24.928,90	49.767,44
Pioppete	1,54	7,41	7,25	10,09	2,80	3,35	7,50	39,94
Boschi	618,59	2.241,06	5.092,80	1.969,19	3.865,27	11.019,19	24.921,40	49.727,50
SUPERFICIE AGRARIA NON UTILIZZATA	1.106,33	1.241,97	1.355,53	823,63	811,93	1.013,46	1.744,06	8.096,91
ALTRA SUPERFICIE	232,08	366,45	775,89	610,84	687,25	750,85	1.458,79	4.882,15
SUPERFICIE TOTALE	6.820,56	14.341,52	34.607,14	27.416,99	30.482,01	46.042,17	98.514,01	258.224,40

segue TAV. 43 — **Aziende e superficie delle principali coltivazioni per classe di superficie agricola utilizzata (SAU),
forma di utilizzazione dei terreni e zona altimetrica**

C - PIANURA - AZIENDE

FORME DI UTILIZZAZIONE DEI TERRENI E COLTIVAZIONI	CLASSI DI SUPERFICIE AGRICOLA UTILIZZATA (SAU) (ettari)							TOTALE
	Fino a 0,99	1,00 — 1,99	2,00 — 4,99	5,00 — 9,99	10,00 — 19,99	20,00 — 49,99	50,00 ed oltre	
SEMINATIVI	29	93	1.277	439	347	141	125	2.451
Cereali	15	74	967	381	312	133	123	2.005
di cui:								
frumento	13	64	852	354	289	129	122	1.823
granoturco	1	1	16	21	15	9	15	78
riso	—	—	—	—	—	—	—	—
Patata	—	—	1	—	—	1	—	2
Barbabietola da zucchero	2	2	28	63	5	7	20	127
Piante industriali	—	—	4	4	6	2	9	25
di cui:								
tabacco	—	—	—	—	—	—	—	—
Ortive	12	18	194	207	119	41	38	629
-In piena aria	11	18	193	207	117	41	38	625
di cui: carciofo	—	3	35	18	22	7	8	93
fragola	—	—	2	3	1	—	—	6
pomodoro	5	5	65	133	44	12	14	278
-Protette	1	1	9	11	6	1	1	30
in serra	1	1	5	4	4	—	1	16
in tunnels, campane, ecc.	—	—	4	8	3	1	—	16
Fiori e piante ornamentali	—	—	1	5	—	—	—	6
di cui: in piena aria	—	—	1	4	—	—	—	5
in serra	—	—	—	1	—	—	—	1
Foraggere avvicendate	5	12	234	134	145	77	83	690
PRATI PERMANENTI E PASCOLI	1	—	6	7	14	8	16	52
Prati permanenti	1	—	3	—	5	4	5	18
Pascoli	—	—	4	7	11	5	13	40
COLTIVAZIONI LEGNOSE AGRARIE	14	45	307	300	250	89	59	1.064
Vite	10	38	273	274	236	83	50	964
di cui per la produzione di:								
-Vini a denominazione di origine controllata (vini DOC)	—	—	1	8	4	—	1	14
-Altri vini (compresi i vini da tavola con indicazione geografica)	10	38	272	267	233	82	48	950
-Uva da tavola	1	1	3	3	3	1	3	15
Olivo	6	21	99	160	123	42	23	474
Agrumi	—	—	—	—	—	—	—	—
di cui:								
arancio	—	—	—	—	—	—	—	—
limone	—	—	—	—	—	—	—	—
Fruttiferi	6	10	47	44	41	20	12	180
di cui:								
melo	—	1	1	—	1	1	1	5
pero	1	1	3	2	1	1	—	9
pesco	4	7	39	39	38	17	10	154
mandorlo	—	—	1	—	1	2	—	4
nocciolo	—	—	—	—	—	—	—	—
Vivai	—	—	1	—	—	—	—	1
CASTAGNETI DA FRUTTO	—	—	—	—	—	1	—	1
SUPERFICIE AGRICOLA UTILIZZATA	33	99	1.301	442	349	142	128	2.494
COLTURE BOSCHIVE	2	2	2	21	38	25	32	122
Pioppete	—	—	—	—	—	—	—	—
Boschi	2	2	2	21	38	25	32	122
SUPERFICIE AGRARIA NON UTILIZZATA	1	5	40	18	35	24	26	149
ALTRA SUPERFICIE	13	53	370	362	304	127	119	1.348
SUPERFICIE TOTALE	33	99	1.301	442	349	142	128	2.494

segue TAV. 43 — **Aziende e superficie delle principali coltivazioni per classe di superficie agricola utilizzata (SAU),
forma di utilizzazione dei terreni e zona altimetrica**

C - PIANURA - SUPERFICIE INVESTITA (ettari)

FORME DI UTILIZZAZIONE DEI TERRENI E COLTIVAZIONI	CLASSI DI SUPERFICIE AGRICOLA UTILIZZATA (SAU) (ettari)							TOTALE
	Fino a 0,99	1,00 — 1,99	2,00 — 4,99	5,00 — 9,99	10,00 — 19,99	20,00 — 49,99	50,00 ed oltre	
SEMINATIVI	11,56	132,66	3.727,01	2.947,15	4.144,07	3.900,84	14.735,77	29.599,06
Cereali	4,47	99,64	2.654,16	1.781,86	2.865,98	2.578,89	9.571,18	19.556,18
di cui:								
frumento	3,91	86,58	2.314,63	1.556,99	2.375,98	2.232,09	8.295,08	16.865,26
granoturco	0,01	0,90	27,85	29,15	46,80	30,10	532,20	667,01
riso	—	—	—	—	—	—	—	—
Patata	—	—	0,30	—	—	3,50	—	3,80
Barbabietola da zucchero	0,94	2,40	45,81	113,38	12,10	69,30	430,00	673,93
Piante industriali	—	—	8,97	10,32	12,70	6,00	152,00	189,99
di cui:								
tabacco	—	—	—	—	—	—	—	—
Ortive	3,79	14,41	317,78	480,53	310,35	196,81	417,20	1.740,87
-In piena aria	3,29	14,06	312,74	471,48	307,69	194,81	417,15	1.721,22
di cui: carciofo	—	3,30	46,41	28,79	44,10	16,50	25,50	164,60
fragola	—	—	0,80	1,60	1,50	—	—	3,90
pomodoro	2,57	3,54	89,94	204,19	124,07	58,25	144,50	627,06
-Protette	0,50	0,35	5,04	9,05	2,66	2,00	0,05	19,65
in serra	0,50	0,35	2,64	1,70	1,14	—	0,05	6,38
in tunnels, campane, ecc.	—	—	2,40	7,35	1,52	2,00	—	13,27
Fiori e piante ornamentali	—	—	0,29	3,36	—	—	—	3,65
di cui: in piena aria	—	—	0,25	2,46	—	—	—	2,71
in serra	—	—	—	0,40	—	—	—	0,40
Foraggiere avvicendate	1,79	13,53	627,53	477,80	911,55	1.028,71	4.066,79	7.127,70
PRATI PERMANENTI E PASCOLI	0,04	—	17,27	26,23	86,05	85,00	884,50	1.099,09
Prati permanenti	0,04	—	6,90	—	20,87	40,00	248,00	315,81
Pascoli	—	—	10,37	26,23	65,18	45,00	636,50	783,28
COLTIVAZIONI LEGNOSE AGRARIE	6,39	29,25	250,83	273,63	372,32	170,04	433,88	1.536,34
Vite	3,70	22,65	186,55	161,34	253,00	111,38	222,93	961,55
di cui per la produzione di:								
-Vini a denominazione di origine controllata (vini DOC)	—	—	2,00	13,50	8,90	—	30,00	54,40
-Altri vini (compresi i vini da tavola con indicazione geografica)	3,60	22,15	183,10	146,84	240,80	108,38	168,93	873,80
-Uva da tavola	0,10	0,50	1,45	1,00	3,30	3,00	24,00	33,35
Olivo	0,75	5,03	21,08	45,84	48,88	21,78	85,12	228,48
Agrumi	—	—	—	—	—	—	—	—
di cui:								
arancio	—	—	—	—	—	—	—	—
limone	—	—	—	—	—	—	—	—
Fruttiferi	1,94	1,57	41,20	66,45	70,44	36,88	125,83	344,31
di cui:								
melo	—	0,10	0,20	—	0,10	2,00	9,00	11,40
pero	0,07	0,10	0,45	0,80	0,10	7,00	—	8,52
pesco	1,60	0,82	38,99	62,64	69,60	25,21	108,60	307,46
mandorlo	—	—	0,05	—	0,02	0,20	—	0,27
nocciolo	—	—	—	—	—	—	—	—
Vivai	—	—	2,00	—	—	—	—	2,00
CASTAGNETI DA FRUTTO	—	—	—	—	—	5,50	—	5,50
SUPERFICIE AGRICOLA UTILIZZATA	17,99	161,91	3.995,11	3.247,01	4.602,44	4.161,38	16.054,15	32.239,99
COLTURE BOSCHIVE	8,70	2,50	3,54	27,11	149,13	171,50	2.628,68	2.991,16
Pioppete	—	—	—	—	—	—	—	—
Boschi	8,70	2,50	3,54	27,11	149,13	171,50	2.628,68	2.991,16
SUPERFICIE AGRARIA NON UTILIZZATA	1,00	1,50	25,27	14,69	46,32	86,30	270,80	445,88
ALTRA SUPERFICIE	2,96	11,21	104,56	183,02	181,62	188,16	554,37	1.225,90
SUPERFICIE TOTALE	30,65	177,12	4.128,48	3.471,83	4.979,51	4.607,34	19.508,00	36.902,93

**TAV. 44 — Aziende con allevamenti per specie di bestiame, forma di conduzione,
classe di superficie totale e zona altimetrica**

A - TOTALE - AZIENDE

FORME DI CONDUZIONE CLASSI DI SUPERFICIE TOTALE Ettari	TOTALE DELLE AZIENDE CON ALLEVAMENTI	BOVINI	OVINI	CAPRINI	EQUINI	SUINI	ALLEVAMENTI AVICOLI
CONDUZIONE DIRETTA DEL COLTIVATORE	10.054	1.903	1.564	346	761	4.271	8.054
-Con solo manodopera familiare	8.581	1.602	1.324	265	587	3.684	6.823
Senza terreno agrario	64	5	50	5	4	5	5
fino a 0,49	394	10	9	9	4	103	346
0,50 - 0,99	884	23	25	14	12	300	792
1,00 - 1,99	1.646	92	87	38	38	618	1.433
2,00 - 2,99	1.116	98	94	29	49	482	936
3,00 - 4,99	1.434	221	158	42	102	611	1.185
5,00 - 9,99	1.418	432	274	49	136	684	1.047
10,00 - 19,99	920	392	268	39	98	513	646
20,00 - 29,99	288	134	140	17	41	163	184
30,00 - 49,99	237	122	111	12	53	127	147
50,00 - 99,99	145	52	87	7	39	63	87
100,00 e oltre	35	21	21	4	11	15	15
-Con manodopera familiare prevalente	1.197	199	186	65	101	484	1.039
Senza terreno agrario	8	1	5	1	1	2	2
fino a 0,49	10	—	2	1	—	3	9
0,50 - 0,99	29	—	1	2	1	9	27
1,00 - 1,99	70	6	1	2	2	21	62
2,00 - 2,99	106	2	4	3	1	40	94
3,00 - 4,99	197	15	17	5	7	54	176
5,00 - 9,99	313	41	36	16	12	126	286
10,00 - 19,99	241	42	41	21	16	113	219
20,00 - 29,99	71	23	17	5	8	35	63
30,00 - 49,99	55	23	19	3	13	27	36
50,00 - 99,99	59	25	23	5	26	35	42
100,00 e oltre	38	21	20	1	14	19	23
-Con manodopera extrafamiliare prevalente	276	102	54	16	73	103	192
Senza terreno agrario	—	—	—	—	—	—	—
fino a 0,49	1	—	—	—	—	—	1
0,50 - 0,99	5	—	—	—	—	—	5
1,00 - 1,99	16	1	—	—	2	6	15
2,00 - 2,99	13	1	—	—	—	2	12
3,00 - 4,99	23	2	1	—	2	5	20
5,00 - 9,99	34	6	4	—	3	13	25
10,00 - 19,99	22	9	5	1	4	14	15
20,00 - 29,99	21	7	4	4	2	12	17
30,00 - 49,99	23	10	6	2	7	11	18
50,00 - 99,99	44	18	11	3	13	16	29
100,00 e oltre	74	48	23	6	40	24	35
CONDUZIONE CON SALARIATI E/O COMPARTICIPANTI (in economia)	244	119	45	6	54	115	133
Senza terreno agrario	2	—	1	—	—	—	1
fino a 0,49	3	—	—	—	—	1	2
0,50 - 0,99	7	1	—	—	—	3	5
1,00 - 1,99	10	1	—	—	1	4	8
2,00 - 2,99	12	1	—	1	—	6	8
3,00 - 4,99	11	2	—	—	—	7	7
5,00 - 9,99	32	11	—	1	4	18	23
10,00 - 19,99	20	7	2	1	3	10	13
20,00 - 29,99	24	12	5	—	—	10	18
30,00 - 49,99	23	13	5	—	5	12	17
50,00 - 99,99	22	11	4	1	7	14	10
100,00 e oltre	78	60	28	2	34	30	21
CONDUZIONE A COLONIA PARZIARIA APPODERATA (mezzadria) ED ALTRA FORMA DI CONDUZIONE	436	305	91	15	14	302	336
Senza terreno agrario	—	—	—	—	—	—	—
fino a 0,49	6	—	1	—	—	1	5
0,50 - 0,99	2	—	—	—	—	1	2
1,00 - 1,99	15	3	—	—	—	10	11
2,00 - 2,99	18	8	—	—	1	7	15
3,00 - 4,99	50	29	1	2	3	30	36
5,00 - 9,99	108	68	11	4	1	73	79
10,00 - 19,99	122	98	30	5	4	84	97
20,00 - 29,99	59	52	18	3	4	49	49
30,00 - 49,99	38	31	20	1	—	30	28
50,00 - 99,99	16	14	9	—	—	16	14
100,00 e oltre	2	2	1	—	1	1	—
TOTALE	10.734	2.327	1.700	367	829	4.688	8.523
Senza terreno agrario	74	6	56	6	5	7	8
fino a 0,49	414	10	12	10	4	108	363
0,50 - 0,99	927	24	26	16	13	313	831
1,00 - 1,99	1.757	103	88	40	43	659	1.529
2,00 - 2,99	1.265	110	98	33	51	537	1.065
3,00 - 4,99	1.715	269	177	49	114	707	1.424
5,00 - 9,99	1.905	558	325	70	156	914	1.460
10,00 - 19,99	1.325	548	346	67	125	734	990
20,00 - 29,99	463	228	184	29	55	269	331
30,00 - 49,99	376	199	161	18	78	207	246
50,00 - 99,99	286	120	134	16	85	144	182
100,00 e oltre	227	152	93	13	100	89	94

segue TAV. 44 — Aziende con allevamenti per specie di bestiame, forma di conduzione,
classe di superficie totale e zona altimetrica

A - TOTALE - CAPI

FORME DI CONDUZIONE CLASSI DI SUPERFICIE TOTALE Ettari	BOVINI	OVINI	CAPRINI	EQUINI	SUINI	ALLEVAMENTI AVICOLI
CONDUZIONE DIRETTA DEL COLTIVATORE	33.201	186.488	3.291	4.834	27.875	243.514
-Con solo manodopera familiare	20.676	138.926	2.527	3.548	14.490	192.183
Senza terreno agrario	97	13.223	432	17	37	185
fino a 0,49	27	1.103	25	4	138	4.588
0,50 - 0,99	111	879	41	25	539	15.377
1,00 - 1,99	501	2.668	169	607	1.354	30.004
2,00 - 2,99	596	4.240	155	76	1.170	15.074
3,00 - 4,99	1.557	8.890	351	224	2.841	36.846
5,00 - 9,99	3.830	16.680	522	308	3.567	51.610
10,00 - 19,99	5.621	25.219	422	335	3.107	24.085
20,00 - 29,99	2.425	18.497	174	173	805	5.380
30,00 - 49,99	3.180	16.566	37	342	404	4.875
50,00 - 99,99	1.753	20.724	117	1.378	350	3.252
100,00 e oltre	978	10.237	82	59	178	907
-Con manodopera familiare prevalente	5.308	30.906	297	502	7.956	32.459
Senza terreno agrario	14	1.665	3	30	7	110
fino a 0,49	—	4	1	—	3	210
0,50 - 0,99	—	10	5	1	9	487
1,00 - 1,99	279	500	7	21	112	960
2,00 - 2,99	25	36	9	1	89	1.787
3,00 - 4,99	162	616	34	11	123	3.553
5,00 - 9,99	494	3.038	36	25	3.278	12.694
10,00 - 19,99	615	4.934	71	44	1.091	6.162
20,00 - 29,99	667	1.921	17	28	201	2.134
30,00 - 49,99	755	2.901	18	46	1.461	1.406
50,00 - 99,99	1.065	6.710	34	139	1.365	1.798
100,00 e oltre	1.232	8.571	62	156	217	1.158
-Con manodopera extrafamiliare prevalente	7.217	16.656	467	784	5.429	18.872
Senza terreno agrario	—	—	—	—	—	—
fino a 0,49	—	—	—	—	—	7
0,50 - 0,99	—	—	—	—	—	42
1,00 - 1,99	3	—	—	3	11	259
2,00 - 2,99	8	—	—	—	3	205
3,00 - 4,99	111	9	—	4	9	13.337
5,00 - 9,99	84	69	—	14	235	594
10,00 - 19,99	96	479	10	11	1.616	523
20,00 - 29,99	87	395	15	29	93	528
30,00 - 49,99	462	611	8	40	129	469
50,00 - 99,99	942	3.100	25	99	92	1.165
100,00 e oltre	5.424	11.993	409	584	3.241	1.743
CONDUZIONE CON SALARIATI E/O COMPARTICIPANTI (in economia)	10.227	12.970	61	624	7.382	47.930
Senza terreno agrario	—	415	—	—	—	18.000
fino a 0,49	—	—	—	—	1	18
0,50 - 0,99	24	—	—	—	4	77
1,00 - 1,99	2	—	—	1	8	227
2,00 - 2,99	4	—	1	—	228	259
3,00 - 4,99	13	—	—	—	412	142
5,00 - 9,99	183	—	9	10	1.957	10.096
10,00 - 19,99	144	58	6	27	34	16.321
20,00 - 29,99	265	535	—	—	75	623
30,00 - 49,99	386	599	—	39	71	781
50,00 - 99,99	511	661	10	76	1.973	351
100,00 e oltre	8.695	10.702	35	471	2.619	1.035
CONDUZIONE A COLONIA PARZIARIA APPODERATA (mezzadria) ED ALTRA FORMA DI CONDUZIONE	3.234	5.601	61	28	1.145	9.741
Senza terreno agrario	—	—	—	—	—	—
fino a 0,49	—	30	—	—	2	76
0,50 - 0,99	—	—	—	—	1	16
1,00 - 1,99	8	—	—	—	17	184
2,00 - 2,99	32	—	—	1	15	318
3,00 - 4,99	151	10	3	3	79	719
5,00 - 9,99	483	222	9	1	202	1.961
10,00 - 19,99	1.126	1.238	42	5	307	3.248
20,00 - 29,99	667	876	5	8	241	1.538
30,00 - 49,99	552	1.753	2	—	211	1.271
50,00 - 99,99	192	1.272	—	—	68	410
100,00 e oltre	23	200	—	10	2	—
TOTALE	46.662	205.059	3.413	5.486	36.402	301.185
Senza terreno agrario	111	15.303	435	47	44	18.295
fino a 0,49	27	1.137	26	4	144	4.899
0,50 - 0,99	135	889	46	26	553	15.999
1,00 - 1,99	793	3.168	176	632	1.502	31.634
2,00 - 2,99	665	4.276	165	78	1.505	17.643
3,00 - 4,99	1.994	9.525	388	242	3.464	54.597
5,00 - 9,99	5.074	20.009	576	358	9.239	76.955
10,00 - 19,99	7.602	31.928	551	422	6.155	50.339
20,00 - 29,99	4.111	22.224	211	238	1.415	10.203
30,00 - 49,99	5.335	22.430	65	467	2.276	8.802
50,00 - 99,99	4.463	32.467	186	1.692	3.848	6.976
100,00 e oltre	16.352	41.703	588	1.280	6.257	4.843

segue TAV. 44 — Aziende con allevamenti per specie di bestiame, forma di conduzione,
classe di superficie totale e zona altimetrica

B - COLLINA - AZIENDE

FORME DI CONDUZIONE CLASSI DI SUPERFICIE TOTALE Ettari	TOTALE DELLE AZIENDE CON ALLEVAMENTI	BOVINI	OVINI	CAPRINI	EQUINI	SUINI	ALLEVAMENTI AVICOLI
CONDUZIONE DIRETTA DEL COLTIVATORE	9.171	1.793	1.425	263	677	3.934	7.229
-Con solo manodopera familiare	8.301	1.566	1.274	234	561	3.572	6.564
Senza terreno agrario	56	4	43	3	3	3	4
fino a 0,49	394	10	9	9	4	103	346
0,50 - 0,99	882	23	24	14	11	300	790
1,00 - 1,99	1.637	92	87	37	38	617	1.424
2,00 - 2,99	1.098	97	90	27	49	478	918
3,00 - 4,99	1.388	219	151	39	98	601	1.142
5,00 - 9,99	1.364	429	265	46	133	665	997
10,00 - 19,99	827	381	260	29	89	472	557
20,00 - 29,99	270	127	136	11	40	146	166
30,00 - 49,99	220	115	109	10	50	116	130
50,00 - 99,99	132	48	80	6	36	56	77
100,00 e oltre	33	21	20	3	10	15	13
-Con manodopera familiare prevalente	637	138	110	21	59	276	508
Senza terreno agrario	7	—	5	1	—	1	1
fino a 0,49	9	—	1	—	—	3	8
0,50 - 0,99	28	—	1	2	1	8	26
1,00 - 1,99	66	5	1	1	—	21	58
2,00 - 2,99	72	—	2	—	—	30	61
3,00 - 4,99	111	14	7	1	2	35	93
5,00 - 9,99	113	29	16	4	7	54	94
10,00 - 19,99	76	19	17	3	6	39	64
20,00 - 29,99	40	16	8	1	3	20	35
30,00 - 49,99	41	17	17	2	9	20	24
50,00 - 99,99	48	24	21	4	21	30	31
100,00 e oltre	26	14	14	1	9	15	13
-Con manodopera extrafamiliare prevalente	233	89	41	8	57	86	157
Senza terreno agrario	—	—	—	—	—	—	—
fino a 0,49	1	—	—	—	—	—	1
0,50 - 0,99	5	—	—	—	—	—	5
1,00 - 1,99	16	1	—	—	2	6	15
2,00 - 2,99	13	1	—	—	—	2	12
3,00 - 4,99	21	2	1	—	2	4	18
5,00 - 9,99	29	6	3	—	3	10	21
10,00 - 19,99	20	8	4	1	4	13	13
20,00 - 29,99	16	7	3	2	2	9	13
30,00 - 49,99	21	8	4	1	5	9	16
50,00 - 99,99	34	18	9	1	9	14	23
100,00 e oltre	57	38	17	3	30	19	20
CONDUZIONE CON SALARIATI E/O COMPARTICIPANTI (in economia)	226	112	43	6	47	114	120
Senza terreno agrario	2	—	1	—	—	—	1
fino a 0,49	3	—	—	—	—	1	2
0,50 - 0,99	6	1	—	—	—	3	4
1,00 - 1,99	10	1	—	—	1	4	8
2,00 - 2,99	12	1	—	1	—	6	8
3,00 - 4,99	8	2	—	—	—	7	4
5,00 - 9,99	31	11	—	1	4	18	22
10,00 - 19,99	19	7	2	1	3	10	12
20,00 - 29,99	24	12	5	—	—	10	18
30,00 - 49,99	21	13	5	—	5	12	15
50,00 - 99,99	21	11	4	1	6	14	9
100,00 e oltre	69	53	26	2	28	29	17
CONDUZIONE A COLONIA PARZIARIA APPODERATA (mezzadria) ED ALTRA FORMA DI CONDUZIONE	429	305	91	15	14	299	329
Senza terreno agrario	—	—	—	—	—	—	—
fino a 0,49	5	—	1	—	—	1	4
0,50 - 0,99	2	—	—	—	—	1	2
1,00 - 1,99	15	3	—	—	—	10	11
2,00 - 2,99	18	8	—	—	1	7	15
3,00 - 4,99	49	29	1	2	3	30	35
5,00 - 9,99	105	68	11	4	1	70	76
10,00 - 19,99	122	98	30	5	4	84	97
20,00 - 29,99	58	52	18	3	4	49	48
30,00 - 49,99	37	31	20	1	—	30	27
50,00 - 99,99	16	14	9	—	—	16	14
100,00 e oltre	2	2	1	—	1	1	—
TOTALE	9.826	2.210	1.559	284	738	4.347	7.678
Senza terreno agrario	65	4	49	4	3	4	6
fino a 0,49	412	10	11	10	4	108	361
0,50 - 0,99	923	24	25	16	12	312	827
1,00 - 1,99	1.744	102	88	38	42	658	1.516
2,00 - 2,99	1.213	107	92	28	50	523	1.014
3,00 - 4,99	1.577	266	160	42	105	677	1.292
5,00 - 9,99	1.642	543	295	55	148	817	1.210
10,00 - 19,99	1.064	513	313	39	106	618	743
20,00 - 29,99	408	214	170	17	49	234	280
30,00 - 49,99	340	184	155	14	69	187	212
50,00 - 99,99	251	115	123	12	72	130	154
100,00 e oltre	187	128	78	9	78	79	63

segue TAV. 44 — Aziende con allevamenti per specie di bestiame, forma di conduzione,
classe di superficie totale e zona altimetrica

B - COLLINA - CAPI

FORME DI CONDUZIONE CLASSI DI SUPERFICIE TOTALE Ettari	BOVINI	OVINI	CAPRINI	EQUINI	SUINI	ALLEVAMENTI AVICOLI
CONDUZIONE DIRETTA DEL COLTIVATORE	29.635	162.571	2.782	4.159	26.490	216.073
-Con solo manodopera familiare	19.901	129.751	2.397	3.438	14.098	184.418
Senza terreno agrario	92	10.233	425	13	24	154
fino a 0,49	27	1.103	25	4	138	4.588
0,50 - 0,99	111	629	41	15	539	15.287
1,00 - 1,99	501	2.668	164	607	1.353	29.848
2,00 - 2,99	588	4.074	149	76	1.163	14.695
3,00 - 4,99	1.527	7.906	338	208	2.820	35.543
5,00 - 9,99	3.730	15.936	495	301	3.518	50.471
10,00 - 19,99	5.432	23.981	372	298	2.963	21.373
20,00 - 29,99	2.327	18.062	159	168	744	4.643
30,00 - 49,99	3.018	16.557	34	333	354	4.385
50,00 - 99,99	1.570	18.569	116	1.360	304	2.754
100,00 e oltre	978	10.033	79	55	178	677
-Con manodopera familiare prevalente	4.037	20.151	136	274	7.094	14.000
Senza terreno agrario	—	1.665	3	—	2	30
fino a 0,49	—	2	1	—	3	150
0,50 - 0,99	—	10	5	1	8	467
1,00 - 1,99	267	500	4	20	112	845
2,00 - 2,99	—	31	—	—	72	1.053
3,00 - 4,99	77	87	3	4	93	1.601
5,00 - 9,99	360	1.231	5	18	3.068	3.994
10,00 - 19,99	263	1.508	13	12	908	1.701
20,00 - 29,99	576	875	1	5	150	951
30,00 - 49,99	538	2.575	8	32	1.147	879
50,00 - 99,99	1.057	5.876	31	77	1.344	1.444
100,00 e oltre	899	5.791	62	105	187	885
-Con manodopera extrafamiliare prevalente	5.697	12.669	249	447	5.298	17.655
Senza terreno agrario	—	—	—	—	—	—
fino a 0,49	—	—	—	—	—	7
0,50 - 0,99	—	—	—	—	—	42
1,00 - 1,99	3	—	—	3	11	259
2,00 - 2,99	8	—	—	—	3	205
3,00 - 4,99	111	9	—	4	8	13.302
5,00 - 9,99	84	18	—	14	229	470
10,00 - 19,99	92	228	10	11	1.612	478
20,00 - 29,99	87	390	6	29	79	378
30,00 - 49,99	270	450	3	17	84	379
50,00 - 99,99	942	2.300	19	85	74	980
100,00 e oltre	4.100	9.274	211	284	3.198	1.155
CONDUZIONE CON SALARIATI E/O COMPARTICIPANTI (in economia)	9.646	12.796	61	597	7.381	47.420
Senza terreno agrario	—	415	—	—	—	18.000
fino a 0,49	—	—	—	—	1	18
0,50 - 0,99	24	—	—	—	4	54
1,00 - 1,99	2	—	—	1	8	227
2,00 - 2,99	4	—	1	—	228	259
3,00 - 4,99	13	—	—	—	412	97
5,00 - 9,99	183	—	9	10	1.957	10.081
10,00 - 19,99	144	58	6	27	34	16.306
20,00 - 29,99	265	535	—	—	75	623
30,00 - 49,99	386	599	—	39	71	721
50,00 - 99,99	511	661	10	74	1.973	345
100,00 e oltre	8.114	10.528	35	446	2.618	689
CONDUZIONE A COLONIA PARZIARIA APPODERATA (mezzadria) ED ALTRA FORMA DI CONDUZIONE	3.234	5.601	61	28	1.137	9.553
Senza terreno agrario	—	—	—	—	—	—
fino a 0,49	—	30	—	—	2	46
0,50 - 0,99	—	—	—	—	1	16
1,00 - 1,99	8	—	—	—	17	184
2,00 - 2,99	32	—	—	1	15	318
3,00 - 4,99	151	10	3	3	79	704
5,00 - 9,99	483	222	9	1	194	1.868
10,00 - 19,99	1.126	1.238	42	5	307	3.248
20,00 - 29,99	667	876	5	8	241	1.528
30,00 - 49,99	552	1.753	2	—	211	1.231
50,00 - 99,99	192	1.272	—	—	68	410
100,00 e oltre	23	200	—	10	2	—
TOTALE	42.515	180.968	2.904	4.784	35.008	273.046
Senza terreno agrario	92	12.313	428	13	26	18.184
fino a 0,49	27	1.135	26	4	144	4.809
0,50 - 0,99	135	639	46	16	552	15.866
1,00 - 1,99	781	3.168	168	631	1.501	31.363
2,00 - 2,99	632	4.105	150	77	1.481	16.530
3,00 - 4,99	1.879	8.012	344	219	3.412	51.247
5,00 - 9,99	4.840	17.407	518	344	8.966	66.884
10,00 - 19,99	7.057	27.013	443	353	5.824	43.106
20,00 - 29,99	3.922	20.738	171	210	1.289	8.123
30,00 - 49,99	4.764	21.934	47	421	1.867	7.595
50,00 - 99,99	4.272	28.678	176	1.596	3.763	5.933
100,00 e oltre	14.114	35.826	387	900	6.183	3.406

segue TAV. 44 — Aziende con allevamenti per specie di bestiame, forma di conduzione,
 classe di superficie totale e zona altimetrica
 C - PIANURA - AZIENDE

FORME DI CONDUZIONE CLASSI DI SUPERFICIE TOTALE Ettari	TOTALE DELLE AZIENDE CON ALLEVAMENTI	BOVINI	OVINI	CAPRINI	EQUINI	SUINI	ALLEVAMENTI AVICOLI
CONDUZIONE DIRETTA DEL COLTIVATORE	883	110	139	83	84	337	825
-Con solo manodopera familiare	280	36	50	31	26	112	259
Senza terreno agrario	8	1	7	2	1	2	1
fino a 0,49	—	—	—	—	—	—	—
0,50 - 0,99	2	—	1	—	1	—	2
1,00 - 1,99	9	—	—	1	—	1	9
2,00 - 2,99	18	1	4	2	—	4	18
3,00 - 4,99	46	2	7	3	4	10	43
5,00 - 9,99	54	3	9	3	3	19	50
10,00 - 19,99	93	11	8	10	9	41	89
20,00 - 29,99	18	7	4	6	1	17	18
30,00 - 49,99	17	7	2	2	3	11	17
50,00 - 99,99	13	4	7	1	3	7	10
100,00 e oltre	2	—	1	1	1	—	2
-Con manodopera familiare prevalente	560	61	76	44	42	208	531
Senza terreno agrario	1	1	—	—	1	1	1
fino a 0,49	1	—	1	—	—	—	1
0,50 - 0,99	1	—	—	—	—	1	1
1,00 - 1,99	4	1	—	1	1	—	4
2,00 - 2,99	34	2	2	3	1	10	33
3,00 - 4,99	86	1	10	4	5	19	83
5,00 - 9,99	200	12	20	12	5	72	192
10,00 - 19,99	165	23	24	18	10	74	155
20,00 - 29,99	31	7	9	4	5	15	28
30,00 - 49,99	14	6	2	4	4	7	12
50,00 - 99,99	11	1	2	1	5	5	11
100,00 e oltre	12	7	6	—	5	4	10
-Con manodopera extrafamiliare prevalente	43	13	13	8	16	17	35
Senza terreno agrario	—	—	—	—	—	—	—
fino a 0,49	—	—	—	—	—	—	—
0,50 - 0,99	—	—	—	—	—	—	—
1,00 - 1,99	—	—	—	—	—	—	—
2,00 - 2,99	—	—	—	—	—	—	—
3,00 - 4,99	2	—	—	—	—	1	2
5,00 - 9,99	5	—	1	—	—	3	4
10,00 - 19,99	2	1	1	—	—	1	2
20,00 - 29,99	5	—	1	2	—	3	4
30,00 - 49,99	2	2	2	1	2	2	2
50,00 - 99,99	10	—	2	2	4	2	6
100,00 e oltre	17	10	6	3	10	5	15
CONDUZIONE CON SALARIATI E/O COMPARTICIPANTI <i>(in economia)</i>	18	7	2	—	7	1	13
Senza terreno agrario	—	—	—	—	—	—	—
fino a 0,49	—	—	—	—	—	—	—
0,50 - 0,99	1	—	—	—	—	—	1
1,00 - 1,99	—	—	—	—	—	—	—
2,00 - 2,99	—	—	—	—	—	—	—
3,00 - 4,99	3	—	—	—	—	—	3
5,00 - 9,99	1	—	—	—	—	—	1
10,00 - 19,99	1	—	—	—	—	—	1
20,00 - 29,99	—	—	—	—	—	—	—
30,00 - 49,99	2	—	—	—	—	—	2
50,00 - 99,99	1	—	—	—	1	—	1
100,00 e oltre	9	7	2	—	6	1	4
CONDUZIONE A COLONIA PARZIARIA APPODERATA <i>(mezzadria) ED ALTRA FORMA DI CONDUZIONE</i>	7	—	—	—	—	3	7
Senza terreno agrario	—	—	—	—	—	—	—
fino a 0,49	1	—	—	—	—	—	1
0,50 - 0,99	—	—	—	—	—	—	—
1,00 - 1,99	—	—	—	—	—	—	—
2,00 - 2,99	—	—	—	—	—	—	—
3,00 - 4,99	1	—	—	—	—	—	1
5,00 - 9,99	3	—	—	—	—	3	3
10,00 - 19,99	—	—	—	—	—	—	—
20,00 - 29,99	1	—	—	—	—	—	1
30,00 - 49,99	1	—	—	—	—	—	1
50,00 - 99,99	—	—	—	—	—	—	—
100,00 e oltre	—	—	—	—	—	—	—
TOTALE	908	117	141	83	91	341	845
Senza terreno agrario	9	2	7	2	2	3	2
fino a 0,49	2	—	1	—	—	—	2
0,50 - 0,99	4	—	1	—	1	1	4
1,00 - 1,99	13	1	—	2	1	1	13
2,00 - 2,99	52	3	6	5	1	14	51
3,00 - 4,99	138	3	17	7	9	30	132
5,00 - 9,99	263	15	30	15	8	97	250
10,00 - 19,99	261	35	33	28	19	116	247
20,00 - 29,99	55	14	14	12	6	35	51
30,00 - 49,99	36	15	6	4	9	20	34
50,00 - 99,99	35	5	11	4	13	14	28
100,00 e oltre	40	24	15	4	22	10	31

segue TAV. 44 — Aziende con allevamenti per specie di bestiame, forma di conduzione,
 classe di superficie totale e zona altimetrica

C - PIANURA - CAPI

FORME DI CONDUZIONE CLASSI DI SUPERFICIE TOTALE Ettari	BOVINI	OVINI	CAPRINI	EQUINI	SUINI	ALLEVAMENTI AVICOLI
CONDUZIONE DIRETTA DEL COLTIVATORE	3.566	23.917	509	675	1.385	27.441
-Con solo manodopera familiare	775	9.175	130	110	392	7.765
Senza terreno agrario	5	2.990	7	4	13	31
fino a 0,49	—	—	—	—	—	—
0,50 - 0,99	—	250	—	10	—	90
1,00 - 1,99	—	—	5	—	1	156
2,00 - 2,99	8	166	6	—	7	379
3,00 - 4,99	30	984	13	16	21	1.303
5,00 - 9,99	100	744	27	7	49	1.139
10,00 - 19,99	189	1.238	50	37	144	2.712
20,00 - 29,99	98	435	15	5	61	737
30,00 - 49,99	162	9	3	9	50	490
50,00 - 99,99	183	2.155	1	18	46	498
100,00 e oltre	—	204	3	4	—	230
-Con manodopera familiare prevalente	1.271	10.755	161	228	862	18.459
Senza terreno agrario	14	—	—	30	5	80
fino a 0,49	—	2	—	—	—	60
0,50 - 0,99	—	—	—	—	1	20
1,00 - 1,99	12	—	3	1	—	115
2,00 - 2,99	25	5	9	1	17	734
3,00 - 4,99	85	529	31	7	30	1.952
5,00 - 9,99	134	1.807	31	7	210	8.700
10,00 - 19,99	352	3.426	58	32	183	4.461
20,00 - 29,99	91	1.046	16	23	51	1.183
30,00 - 49,99	217	326	10	14	314	527
50,00 - 99,99	8	834	3	62	21	354
100,00 e oltre	333	2.780	—	51	30	273
-Con manodopera extrafamiliare prevalente	1.520	3.987	218	337	131	1.217
Senza terreno agrario	—	—	—	—	—	—
fino a 0,49	—	—	—	—	—	—
0,50 - 0,99	—	—	—	—	—	—
1,00 - 1,99	—	—	—	—	—	—
2,00 - 2,99	—	—	—	—	—	—
3,00 - 4,99	—	—	—	—	1	35
5,00 - 9,99	—	51	—	—	6	124
10,00 - 19,99	4	251	—	—	4	45
20,00 - 29,99	—	5	9	—	14	150
30,00 - 49,99	192	161	5	23	45	90
50,00 - 99,99	—	800	6	14	18	185
100,00 e oltre	1.324	2.719	198	300	43	588
CONDUZIONE CON SALARIATI E/O COMPARTICIPANTI (in economia)	581	174	—	27	1	510
Senza terreno agrario	—	—	—	—	—	—
fino a 0,49	—	—	—	—	—	—
0,50 - 0,99	—	—	—	—	—	23
1,00 - 1,99	—	—	—	—	—	—
2,00 - 2,99	—	—	—	—	—	—
3,00 - 4,99	—	—	—	—	—	45
5,00 - 9,99	—	—	—	—	—	15
10,00 - 19,99	—	—	—	—	—	15
20,00 - 29,99	—	—	—	—	—	—
30,00 - 49,99	—	—	—	—	—	60
50,00 - 99,99	—	—	—	2	—	6
100,00 e oltre	581	174	—	25	1	346
CONDUZIONE A COLONIA PARZIARIA APPODERATA (mezzadria) ED ALTRA FORMA DI CONDUZIONE	—	—	—	—	8	188
Senza terreno agrario	—	—	—	—	—	—
fino a 0,49	—	—	—	—	—	30
0,50 - 0,99	—	—	—	—	—	—
1,00 - 1,99	—	—	—	—	—	—
2,00 - 2,99	—	—	—	—	—	—
3,00 - 4,99	—	—	—	—	—	15
5,00 - 9,99	—	—	—	—	8	93
10,00 - 19,99	—	—	—	—	—	—
20,00 - 29,99	—	—	—	—	—	10
30,00 - 49,99	—	—	—	—	—	40
50,00 - 99,99	—	—	—	—	—	—
100,00 e oltre	—	—	—	—	—	—
TOTALE	4.147	24.091	509	702	1.394	28.139
Senza terreno agrario	19	2.990	7	34	18	111
fino a 0,49	—	2	—	—	—	90
0,50 - 0,99	—	250	—	10	1	133
1,00 - 1,99	12	—	8	1	1	271
2,00 - 2,99	33	171	15	1	24	1.113
3,00 - 4,99	115	1.513	44	23	52	3.350
5,00 - 9,99	234	2.602	58	14	273	10.071
10,00 - 19,99	545	4.915	108	69	331	7.233
20,00 - 29,99	189	1.486	40	28	126	2.080
30,00 - 49,99	571	496	18	46	409	1.207
50,00 - 99,99	191	3.789	10	96	85	1.043
100,00 e oltre	2.238	5.877	201	380	74	1.437

TAV. 45 — Aziende che utilizzano i principali mezzi meccanici di uso agricolo per titolo di possesso dei mezzi meccanici e zona altimetrica

MEZZI MECCANICI	AZIENDE CHE UTILIZZANO MEZZI MECCANICI							
	TOTALE	Solo in proprietà	Solo in comproprietà	Solo forniti da terzi			Sia in proprietà che in comproprietà	Sia in proprietà che forniti da terzi
				TOTALE	di cui solo da cooperative agricole od organismi associativi simili	di cui solo da imprese di esercizio e noleggio per conto terzi		
A - TOTALE								
TRATTRICI	23.945	9.263	1.928	11.055	1.121	9.915	482	1.165
Di potenza inferiore a 25 kw (34 cv)	6.100	3.957	547	1.441	10	1.431	112	39
Da 25 kw (34 cv) a meno di 40 kw (54 cv)	7.701	3.549	711	3.237	137	3.100	120	79
Da 40 kw (54 cv) a meno di 60 kw (82 cv)	8.849	3.320	734	4.470	668	3.795	141	176
Da 60 kw (82 cv) a meno di 80 kw (109 cv)	3.826	1.128	231	2.303	453	1.847	68	93
Di 80 kw (109 cv) e oltre	1.300	411	80	778	331	447	22	7
MOTOCOLTIVATORI, MOTOZAPPE, MOTOFRESATRICI E MOTOFALCIATRICI	19.596	15.045	1.658	2.499	103	2.396	254	133
APPARECCHI MECCANICI PER LA IRRORAZIONE E PER LA LOTTA CONTRO I PARASSITI E LE ERBE INFESTANTI	7.234	3.596	584	2.891	581	2.310	74	89
MACCHINE PER LA CONCIMAZIONE	6.310	2.141	548	3.435	770	2.663	79	103
RACCOGLITRICI - TRINCIATRICI	1.752	511	111	1.103	41	1.061	21	5
TREBBIATRICI	468	35	12	409	24	385	5	7
MIETITREBBIATRICI	11.356	487	550	10.068	1.379	8.678	62	181
MACCHINE PER LA RACCOLTA COMPLETAMENTE MECCANIZZATA DELLA PATATA	26	13	—	13	3	10	—	—
MACCHINE PER LA RACCOLTA COMPLETAMENTE MECCANIZZATA DELLA BARBABIETOLA DA ZUCCHERO	164	7	4	151	98	53	—	1
MACCHINE PER LA RACCOLTA DELLA FRUTTA	54	42	4	8	—	8	—	—
AUTOMEZZI PER TRASPORTO MERCI	4.005	899	300	2.756	433	2.319	23	25
ALTRI	1.841	1.272	137	345	93	252	33	52
TOTALE DELLE AZIENDE CHE UTILIZZANO MEZZI MECCANICI	31.676	10.425	1.855	8.358	605	7.638	1.678	9.176
B - COLLINA								
TRATTRICI	21.615	8.511	1.756	9.860	873	8.968	454	989
Di potenza inferiore a 25 kw (34 cv)	5.903	3.791	529	1.428	8	1.420	112	39
Da 25 kw (34 cv) a meno di 40 kw (54 cv)	6.897	3.157	656	2.883	110	2.773	119	77
Da 40 kw (54 cv) a meno di 60 kw (82 cv)	7.535	2.786	610	3.847	592	3.248	137	169
Da 60 kw (82 cv) a meno di 80 kw (109 cv)	3.298	919	184	2.039	332	1.704	66	89
Di 80 kw (109 cv) e oltre	908	325	59	493	67	426	22	7
MOTOCOLTIVATORI, MOTOZAPPE, MOTOFRESATRICI E MOTOFALCIATRICI	18.551	14.224	1.578	2.363	82	2.281	252	127
APPARECCHI MECCANICI PER LA IRRORAZIONE E PER LA LOTTA CONTRO I PARASSITI E LE ERBE INFESTANTI	5.278	2.958	420	1.760	299	1.461	70	71
MACCHINE PER LA CONCIMAZIONE	4.292	1.520	367	2.237	469	1.767	74	92
RACCOGLITRICI - TRINCIATRICI	1.438	441	88	883	37	845	21	4
TREBBIATRICI	438	33	9	384	19	365	5	7
MIETITREBBIATRICI	9.503	388	419	8.448	1.146	7.292	61	179
MACCHINE PER LA RACCOLTA COMPLETAMENTE MECCANIZZATA DELLA PATATA	26	13	—	13	3	10	—	—
MACCHINE PER LA RACCOLTA COMPLETAMENTE MECCANIZZATA DELLA BARBABIETOLA DA ZUCCHERO	66	2	—	63	28	35	—	1
MACCHINE PER LA RACCOLTA DELLA FRUTTA	48	36	4	8	—	8	—	—
AUTOMEZZI PER TRASPORTO MERCI	2.982	803	234	1.900	120	1.778	23	20
ALTRI	1.522	1.090	116	249	8	241	33	32
TOTALE DELLE AZIENDE CHE UTILIZZANO MEZZI MECCANICI	29.296	10.221	1.779	7.336	493	6.760	1.505	8.259

segue TAV. 45 — **Aziende che utilizzano i principali mezzi meccanici di uso agricolo per titolo di possesso dei mezzi meccanici e zona altimetrica**

MEZZI MECCANICI	AZIENDE CHE UTILIZZANO MEZZI MECCANICI							
	TOTALE	Solo in proprietà	Solo in comproprietà	Solo forniti da terzi			Sia in proprietà che in comproprietà	Sia in proprietà che forniti da terzi
				TOTALE	di cui solo da cooperative agricole od organismi associativi simili	di cui solo da imprese di esercizio e noleggio per conto terzi		
C - PIANURA								
TRATTRICI	2.330	752	172	1.195	248	947	28	176
Di potenza inferiore a 25 kw (34 cv)	197	166	18	13	2	11	—	—
Da 25 kw (34 cv) a meno di 40 kw (54 cv)	804	392	55	354	27	327	1	2
Da 40 kw (54 cv) a meno di 60 kw (82 cv)	1.314	554	124	623	76	547	4	7
Da 60 kw (82 cv) a meno di 80 kw (109 cv)	528	209	47	264	121	143	2	4
Di 80 kw (109 cv) e oltre	392	86	21	285	264	21	—	—
MOTOCOLTIVATORI, MOTOZAPPE, MOTOFRESATRICI E MOTOFALCIATRICI	1.045	821	80	136	21	115	2	6
APPARECCHI MECCANICI PER LA IRRORAZIONE E PER LA LOTTA CONTRO I PARASSITI E LE ERBE INFESTANTI	1.956	638	164	1.131	282	849	4	18
MACCHINE PER LA CONCIMAZIONE	2.018	621	181	1.198	301	896	5	11
RACCOGLITRICI - TRINCIATRICI	314	70	23	220	4	216	—	1
TREBBIATRICI	30	2	3	25	5	20	—	—
MIETITREBBIATRICI	1.853	99	131	1.620	233	1.386	1	2
MACCHINE PER LA RACCOLTA COMPLETAMENTE MECCANIZZATA DELLA PATATA	—	—	—	—	—	—	—	—
MACCHINE PER LA RACCOLTA COMPLETAMENTE MECCANIZZATA DELLA BARBABIETOLA DA ZUCCHERO	98	5	4	88	70	18	—	—
MACCHINE PER LA RACCOLTA DELLA FRUTTA	6	6	—	—	—	—	—	—
AUTOMEZZI PER TRASPORTO MERCI	1.023	96	66	856	313	541	—	5
ALTRI	319	182	21	96	85	11	—	20
TOTALE DELLE AZIENDE CHE UTILIZZANO MEZZI MECCANICI	2.380	204	76	1.022	112	878	173	917

TAV. 46 — Giornate di lavoro prestate dalle varie categorie di manodopera agricola per classe di superficie totale, agricola utilizzata (SAU), forma di conduzione, numero di giornate di lavoro e zona altimetrica
A - MASCHI E FEMMINE

CLASSI DI SUPERFICIE TOTALE Ettari CLASSI DI SUPERFICIE AGRICOLA UTILIZZATA Ettari FORME DI CONDUZIONE NUMERO DI GIORNATE DI LAVORO ZONE ALTIMETRICHE	CATEGORIE DI MANODOPERA AGRICOLA						TOTALE
	Manodopera familiare				Operai a tempo indeterminato, categorie speciali, impiegati e dirigenti	Operai a tempo determinato, coloni impropri ed assimilati	
	conduttore	coniuge del conduttore	altri familiari del conduttore	TOTALE			
PER CLASSE DI SUPERFICIE TOTALE							
Senza terreno agrario	19.695	1.750	5.535	26.980	280	830	28.090
fino a 0,49	77.054	14.632	10.365	102.051	30	5.030	107.111
0,50 - 0,99	185.312	46.332	26.779	258.423	659	12.908	271.990
1,00 - 1,99	382.551	101.171	73.962	557.684	778	22.574	581.036
2,00 - 2,99	334.148	84.881	74.706	493.735	951	22.663	517.349
3,00 - 4,99	471.844	129.093	123.712	724.649	3.095	43.977	771.721
5,00 - 9,99	521.605	160.511	192.386	874.502	9.001	55.830	939.333
10,00 - 19,99	371.669	116.632	202.286	690.587	9.294	47.215	747.096
20,00 - 29,99	134.103	37.742	81.428	253.273	12.874	35.336	301.483
30,00 - 49,99	111.432	26.691	80.878	219.001	13.248	46.063	278.312
50,00 - 99,99	91.353	18.576	68.832	178.761	28.640	56.056	263.457
100,00 e oltre	55.417	9.314	41.725	106.456	156.919	146.635	410.010
PER CLASSE DI SUPERFICIE AGRICOLA UTILIZZATA							
Senza superficie agricola utilizzata	20.013	2.050	5.535	27.598	280	830	28.708
fino a 0,49	118.232	22.576	15.541	156.349	130	8.644	165.123
0,50 - 0,99	225.923	58.729	39.415	324.067	979	16.782	341.828
1,00 - 1,99	419.797	110.681	83.790	614.268	1.884	25.032	641.184
2,00 - 2,99	330.873	89.456	77.152	497.481	1.985	24.088	523.554
3,00 - 4,99	456.050	126.616	125.162	707.828	4.454	43.347	755.629
5,00 - 9,99	499.468	155.663	198.925	854.056	10.608	56.211	920.875
10,00 - 19,99	347.047	105.974	194.455	647.476	7.726	50.186	705.388
20,00 - 29,99	122.453	31.074	83.110	236.637	17.473	37.871	291.981
30,00 - 49,99	99.661	23.711	71.448	194.820	13.745	46.521	255.086
50,00 - 99,99	74.503	13.971	55.205	143.679	32.679	65.098	241.456
100,00 e oltre	42.163	6.824	32.856	81.843	143.826	120.507	346.176
PER FORMA DI CONDUZIONE							
CONDUZIONE DIRETTA DEL COLTIVATORE	2.600.189	699.623	919.984	4.219.796	78.986	330.847	4.629.629
-Con solo manodopera familiare	2.207.945	588.078	726.273	3.522.296	—	—	3.522.296
-Con manodopera familiare prevalente	326.313	102.754	170.944	600.011	9.710	132.643	742.364
-Con manodopera extrafamiliare prevalente	65.931	8.791	22.767	97.489	69.276	198.204	364.969
CONDUZIONE CON SALARIATI E/O COMPARTICIPANTI (in economia)	48.982	3.112	4.071	56.165	154.291	142.020	352.476
CONDUZIONE A COLONIA PARZIARIA APPODERATA (mezzadria)	103.555	44.295	57.879	205.729	1.840	2.132	209.701
ALTRA FORMA DI CONDUZIONE	3.457	295	660	4.412	652	20.118	25.182
PER NUMERO DI GIORNATE DI LAVORO							
Fino a 49	225.547	25.372	24.988	275.907	521	19.260	295.688
50 - 99	384.039	79.507	74.966	538.512	677	36.981	576.170
100 - 199	560.193	150.046	139.049	849.288	2.883	57.252	909.423
200 - 299	448.869	101.058	109.180	659.107	12.297	37.419	708.823
300 - 499	625.552	161.120	163.696	950.368	20.665	62.107	1.033.140
500 - 999	422.751	188.920	330.244	941.915	55.696	99.234	1.096.845
1000 - 2499	83.634	40.112	136.781	260.527	68.082	121.888	450.497
2500 e oltre	5.598	1.190	3.690	10.478	74.948	60.976	146.402
PER ZONA ALTIMETRICA							
Montagna	—	—	—	—	—	—	—
Collina	2.526.677	687.013	845.918	4.059.608	207.465	388.909	4.655.982
Pianura	229.506	60.312	136.676	426.494	28.304	106.208	561.006
TOTALE	2.756.183	747.325	982.594	4.486.102	235.789	495.117	5.216.988

segue TAV. 46 — Giornate di lavoro prestate dalle varie categorie di manodopera agricola per classe di superficie totale, agricola utilizzata (SAU), forma di conduzione, numero di giornate di lavoro e zona altimetrica
B - MASCHI

CLASSI DI SUPERFICIE TOTALE Ettari CLASSI DI SUPERFICIE AGRICOLA UTILIZZATA Ettari FORME DI CONDUZIONE NUMERO DI GIORNATE DI LAVORO ZONE ALTIMETRICHE	CATEGORIE DI MANODOPERA AGRICOLA						TOTALE
	Manodopera familiare				Operai a tempo indeterminato, categorie speciali, impiegati e dirigenti	Operai a tempo determinato, coloni impropri ed assimilati	
	conduttore	coniuge del conduttore	altri familiari del conduttore	TOTALE			
PER CLASSE DI SUPERFICIE TOTALE							
Senza terreno agrario	19.195	360	5.115	24.670	280	750	25.700
fino a 0,49	59.583	6.023	8.237	73.843	20	4.670	78.533
0,50 - 0,99	150.428	16.047	20.367	186.842	619	11.630	199.091
1,00 - 1,99	315.307	27.862	55.049	398.218	778	20.499	419.495
2,00 - 2,99	288.218	15.173	55.305	358.696	831	19.031	378.558
3,00 - 4,99	426.251	16.223	92.846	535.320	2.689	35.114	573.123
5,00 - 9,99	486.100	12.487	148.395	646.982	8.170	44.743	699.895
10,00 - 19,99	351.336	7.808	161.433	520.577	8.934	36.907	566.418
20,00 - 29,99	129.101	1.470	67.603	198.174	12.344	24.155	234.673
30,00 - 49,99	105.833	2.725	69.199	177.757	12.918	34.005	224.680
50,00 - 99,99	86.113	1.745	58.745	146.603	28.490	38.548	213.641
100,00 e oltre	48.852	1.753	35.603	86.208	155.209	99.068	340.485
PER CLASSE DI SUPERFICIE AGRICOLA UTILIZZATA							
Senza superficie agricola utilizzata	19.513	360	5.115	24.988	280	750	26.018
fino a 0,49	94.233	8.253	12.473	114.959	70	8.082	123.111
0,50 - 0,99	184.426	19.477	29.767	233.670	979	15.260	249.909
1,00 - 1,99	348.325	28.292	62.222	438.839	1.854	22.355	463.048
2,00 - 2,99	288.237	14.568	56.930	359.735	1.705	20.119	381.559
3,00 - 4,99	415.134	14.288	93.790	523.212	3.948	34.481	561.641
5,00 - 9,99	469.203	10.673	154.255	634.131	10.007	44.894	689.032
10,00 - 19,99	329.121	7.082	157.604	493.807	7.436	38.582	539.825
20,00 - 29,99	116.841	1.445	68.639	186.925	16.943	26.998	230.866
30,00 - 49,99	94.552	2.035	62.345	158.932	13.415	33.521	205.868
50,00 - 99,99	69.548	1.660	46.648	117.856	32.529	43.319	193.704
100,00 e oltre	37.184	1.543	28.109	66.836	142.116	80.759	289.711
PER FORMA DI CONDUZIONE							
CONDUZIONE DIRETTA DEL COLTIVATORE	2.323.712	108.438	730.126	3.162.276	77.945	249.735	3.489.956
-Con solo manodopera familiare	1.983.659	92.345	578.969	2.654.973	—	—	2.654.973
-Con manodopera familiare prevalente	289.367	13.466	133.162	435.995	9.559	106.082	551.636
-Con manodopera extrafamiliare prevalente	50.686	2.627	17.995	71.308	68.386	143.653	283.347
CONDUZIONE CON SALARIATI E/O COMPARTICIPANTI (in economia)	39.010	742	2.924	42.676	150.935	99.966	293.577
CONDUZIONE A COLONIA PARZIARIA APPODERATA (mezzadria)	100.883	476	44.377	145.736	1.840	1.586	149.162
ALTRA FORMA DI CONDUZIONE	2.712	20	470	3.202	562	17.833	21.597
PER NUMERO DI GIORNATE DI LAVORO							
Fino a 49	177.381	9.994	20.416	207.791	511	18.276	226.578
50 - 99	318.792	24.811	57.182	400.785	607	32.444	433.836
100 - 199	485.737	32.742	105.012	623.491	2.576	49.159	675.226
200 - 299	410.149	16.165	81.930	508.244	12.297	28.686	549.227
300 - 499	580.776	16.556	130.645	727.977	19.685	49.911	797.573
500 - 999	408.296	6.822	270.569	685.687	54.376	73.429	813.492
1000 - 2499	80.778	1.796	109.583	192.157	67.182	88.187	347.526
2500 e oltre	4.408	790	2.560	7.758	74.048	29.028	110.834
PER ZONA ALTIMETRICA							
Montagna	—	—	—	—	—	—	—
Collina	2.254.154	104.427	666.134	3.024.715	203.258	302.899	3.530.872
Pianura	212.163	5.249	111.763	329.175	28.024	66.221	423.420
TOTALE	2.466.317	109.676	777.897	3.353.890	231.282	369.120	3.954.292

segue TAV. 46 — Giornate di lavoro prestate dalle varie categorie di manodopera agricola per classe di superficie totale, agricola utilizzata (SAU), forma di conduzione, numero di giornate di lavoro e zona altimetrica
C - FEMMINE

CLASSI DI SUPERFICIE TOTALE Ettari CLASSI DI SUPERFICIE AGRICOLA UTILIZZATA Ettari FORME DI CONDUZIONE NUMERO DI GIORNATE DI LAVORO ZONE ALTIMETRICHE	CATEGORIE DI MANODOPERA AGRICOLA						
	Manodopera familiare				Operai a tempo indeterminato, categorie speciali, impiegati e dirigenti	Operai a tempo determinato, coloni impropri ed assimilati	TOTALE
	conduttore	coniuge del conduttore	altri familiari del conduttore	TOTALE			
PER CLASSE DI SUPERFICIE TOTALE							
Senza terreno agrario	500	1.390	420	2.310	—	80	2.390
fino a 0,49	17.471	8.609	2.128	28.208	10	360	28.578
0,50 - 0,99	34.884	30.285	6.412	71.581	40	1.278	72.899
1,00 - 1,99	67.244	73.309	18.913	159.466	—	2.075	161.541
2,00 - 2,99	45.930	69.708	19.401	135.039	120	3.632	138.791
3,00 - 4,99	45.593	112.870	30.866	189.329	406	8.863	198.598
5,00 - 9,99	35.505	148.024	43.991	227.520	831	11.087	239.438
10,00 - 19,99	20.333	108.824	40.853	170.010	360	10.308	180.678
20,00 - 29,99	5.002	36.272	13.825	55.099	530	11.181	66.810
30,00 - 49,99	5.599	23.966	11.679	41.244	330	12.058	53.632
50,00 - 99,99	5.240	16.831	10.087	32.158	150	17.508	49.816
100,00 e oltre	6.565	7.561	6.122	20.248	1.710	47.567	69.525
PER CLASSE DI SUPERFICIE AGRICOLA UTILIZZATA							
Senza superficie agricola utilizzata	500	1.690	420	2.610	—	80	2.690
fino a 0,49	23.999	14.323	3.068	41.390	60	562	42.012
0,50 - 0,99	41.497	39.252	9.648	90.397	—	1.522	91.919
1,00 - 1,99	71.472	82.389	21.568	175.429	30	2.677	178.136
2,00 - 2,99	42.636	74.888	20.222	137.746	280	3.969	141.995
3,00 - 4,99	40.916	112.328	31.372	184.616	506	8.866	193.988
5,00 - 9,99	30.265	144.990	44.670	219.925	601	11.317	231.843
10,00 - 19,99	17.926	98.892	36.851	153.669	290	11.604	165.563
20,00 - 29,99	5.612	29.629	14.471	49.712	530	10.873	61.115
30,00 - 49,99	5.109	21.676	9.103	35.888	330	13.000	49.218
50,00 - 99,99	4.955	12.311	8.557	25.823	150	21.779	47.752
100,00 e oltre	4.979	5.281	4.747	15.007	1.710	39.748	56.465
PER FORMA DI CONDUZIONE							
CONDUZIONE DIRETTA DEL COLTIVATORE	276.477	591.185	189.858	1.057.520	1.041	81.112	1.139.673
-Con solo manodopera familiare	224.286	495.733	147.304	867.323	—	—	867.323
-Con manodopera familiare prevalente	36.946	89.288	37.782	164.016	151	26.561	190.728
-Con manodopera extrafamiliare prevalente	15.245	6.164	4.772	26.181	890	54.551	81.622
CONDUZIONE CON SALARIATI E/O COMPARTICIPANTI (in economia)	9.972	2.370	1.147	13.489	3.356	42.054	58.899
CONDUZIONE A COLONIA PARZIARIA APPODERATA (mezzadria)	2.672	43.819	13.502	59.993	—	546	60.539
ALTRA FORMA DI CONDUZIONE	745	275	190	1.210	90	2.285	3.585
PER NUMERO DI GIORNATE DI LAVORO							
Fino a 49	48.166	15.378	4.572	68.116	10	984	69.110
50 - 99	65.247	54.696	17.784	137.727	70	4.537	142.334
100 - 199	74.456	117.304	34.037	225.797	307	8.093	234.197
200 - 299	38.720	84.893	27.250	150.863	—	8.733	159.596
300 - 499	44.776	144.564	33.051	222.391	980	12.196	235.567
500 - 999	14.455	182.098	59.675	256.228	1.320	25.805	283.353
1000 - 2499	2.856	38.316	27.198	68.370	900	33.701	102.971
2500 e oltre	1.190	400	1.130	2.720	900	31.948	35.568
PER ZONA ALTIMETRICA							
Montagna	—	—	—	—	—	—	—
Collina	272.523	582.586	179.784	1.034.893	4.207	86.010	1.125.110
Pianura	17.343	55.063	24.913	97.319	280	39.987	137.586
TOTALE	289.866	637.649	204.697	1.132.212	4.487	125.997	1.262.696

TAV. 47 — Aziende per numero di giornate di lavoro, forma di conduzione, classe di superficie totale e zona altimetrica

A - TOTALE

FORME DI CONDUZIONE CLASSI DI SUPERFICIE TOTALE Ettari	AZIENDE CHE HANNO IMPIEGATO							TOTALE
	Fino a 49 giornate di lavoro	50 — 99	100 — 199	200 — 299	300 — 499	500 — 999	1.000 ed oltre	
CONDUZIONE DIRETTA DEL COLTIVATORE	11.139	8.283	6.584	2.835	2.588	1.415	285	33.129
-Con solo manodopera familiare	9.686	7.389	5.777	2.405	2.046	945	112	28.360
Senza terreno agrario	3	2	4	9	33	12	1	64
fino a 0,49	1.797	426	102	20	12	4	—	2.361
0,50 - 0,99	2.249	1.380	438	77	40	9	1	4.194
1,00 - 1,99	2.460	2.592	1.269	264	115	33	1	6.734
2,00 - 2,99	1.376	1.264	1.212	341	166	35	1	4.395
3,00 - 4,99	1.050	968	1.509	549	372	78	6	4.532
5,00 - 9,99	535	502	864	660	570	199	10	3.340
10,00 - 19,99	150	201	263	304	404	293	30	1.645
20,00 - 29,99	34	24	54	78	146	101	16	453
30,00 - 49,99	18	17	41	60	112	91	20	359
50,00 - 99,99	10	11	17	32	62	71	21	224
100,00 e oltre	4	2	4	11	14	19	5	59
-Con manodopera familiare prevalente	881	547	589	341	446	367	78	3.249
Senza terreno agrario	1	1	—	—	4	2	—	8
fino a 0,49	86	26	5	1	—	1	—	119
0,50 - 0,99	120	58	30	2	2	—	1	213
1,00 - 1,99	148	120	73	22	7	7	1	378
2,00 - 2,99	239	97	106	40	28	6	1	517
3,00 - 4,99	187	119	165	88	66	29	6	660
5,00 - 9,99	65	72	103	88	160	93	14	595
10,00 - 19,99	30	31	76	67	86	96	12	398
20,00 - 29,99	5	15	14	11	26	41	7	119
30,00 - 49,99	—	4	10	14	28	28	8	92
50,00 - 99,99	—	3	7	8	30	40	11	99
100,00 e oltre	—	1	—	—	9	24	17	51
-Con manodopera extrafamiliare prevalente	572	347	218	89	96	103	95	1.520
Senza terreno agrario	—	—	—	—	—	—	—	—
fino a 0,49	72	11	1	—	—	—	—	84
0,50 - 0,99	108	41	7	1	—	—	—	157
1,00 - 1,99	130	84	24	1	—	—	—	239
2,00 - 2,99	131	51	26	9	—	—	—	217
3,00 - 4,99	64	54	45	16	6	4	—	189
5,00 - 9,99	36	54	63	18	13	8	—	192
10,00 - 19,99	17	26	29	16	17	7	3	115
20,00 - 29,99	5	12	7	10	11	10	7	62
30,00 - 49,99	6	5	5	9	18	15	7	65
50,00 - 99,99	3	6	7	7	17	31	19	90
100,00 e oltre	—	3	4	2	14	28	59	110
CONDUZIONE CON SALARIATI E/O COMPARTICIPANTI (in economia)	500	243	158	88	112	96	70	1.267
Senza terreno agrario	—	—	—	—	2	—	—	2
fino a 0,49	44	34	—	—	—	—	—	78
0,50 - 0,99	31	46	4	—	—	1	—	82
1,00 - 1,99	63	45	20	—	1	—	—	129
2,00 - 2,99	153	30	21	4	15	—	—	223
3,00 - 4,99	86	17	25	10	7	1	1	147
5,00 - 9,99	51	31	32	18	15	5	1	153
10,00 - 19,99	34	14	17	8	15	8	—	96
20,00 - 29,99	17	12	10	17	10	10	1	77
30,00 - 49,99	7	4	8	9	14	16	5	63
50,00 - 99,99	9	3	9	10	14	11	7	63
100,00 e oltre	5	7	12	12	19	44	55	154
CONDUZIONE A COLONIA PARZIARIA APPODERATA (mezzadria) ED ALTRA FORMA DI CONDUZIONE	81	109	156	102	151	154	17	770
Senza terreno agrario	—	—	—	—	—	—	—	—
fino a 0,49	26	5	7	—	—	1	—	39
0,50 - 0,99	23	22	10	—	—	—	1	56
1,00 - 1,99	15	29	25	7	3	—	—	79
2,00 - 2,99	7	22	24	5	2	1	—	61
3,00 - 4,99	4	15	31	25	17	7	—	99
5,00 - 9,99	3	11	35	29	43	29	4	154
10,00 - 19,99	3	4	16	22	46	53	3	147
20,00 - 29,99	—	1	4	9	22	31	2	69
30,00 - 49,99	—	—	3	2	13	25	2	45
50,00 - 99,99	—	—	—	2	5	6	4	17
100,00 e oltre	—	—	1	1	—	1	1	4
TOTALE	11.720	8.635	6.898	3.025	2.851	1.665	372	35.166
Senza terreno agrario	4	3	4	9	39	14	1	74
fino a 0,49	2.025	502	115	21	12	6	—	2.681
0,50 - 0,99	2.531	1.547	489	80	42	10	3	4.702
1,00 - 1,99	2.816	2.870	1.411	294	126	40	2	7.559
2,00 - 2,99	1.906	1.464	1.389	399	211	42	2	5.413
3,00 - 4,99	1.391	1.173	1.775	688	468	119	13	5.627
5,00 - 9,99	690	670	1.097	813	801	334	29	4.434
10,00 - 19,99	234	276	401	417	568	457	48	2.401
20,00 - 29,99	61	64	89	125	215	193	33	780
30,00 - 49,99	31	30	67	94	185	175	42	624
50,00 - 99,99	22	23	40	59	128	159	62	493
100,00 e oltre	9	13	21	26	56	116	137	378

segue TAV. 47 — Aziende per numero di giornate di lavoro, forma di conduzione, classe di superficie totale e zona altimetrica

B - COLLINA

FORME DI CONDUZIONE CLASSI DI SUPERFICIE TOTALE Ettari	AZIENDE CHE HANNO IMPIEGATO							TOTALE
	Fino a 49 giornate di lavoro	50 — 99	100 — 199	200 — 299	300 — 499	500 — 999	1.000 ed oltre	
CONDUZIONE DIRETTA DEL COLTIVATORE	10.184	8.058	6.346	2.644	2.276	1.151	213	30.872
-Con solo manodopera familiare	9.292	7.286	5.693	2.345	1.955	867	94	27.532
Senza terreno agrario	3	2	4	6	31	9	1	56
fino a 0,49	1.794	425	102	20	12	4	—	2.357
0,50 - 0,99	2.244	1.380	436	77	40	8	—	4.185
1,00 - 1,99	2.439	2.586	1.265	264	114	33	1	6.702
2,00 - 2,99	1.152	1.247	1.195	335	161	34	1	4.125
3,00 - 4,99	959	933	1.490	540	361	72	5	4.360
5,00 - 9,99	500	491	853	649	549	186	8	3.236
10,00 - 19,99	138	177	245	281	368	264	24	1.497
20,00 - 29,99	33	19	47	77	141	92	13	422
30,00 - 49,99	17	15	36	55	106	85	18	332
50,00 - 99,99	9	10	16	31	58	63	19	206
100,00 e oltre	4	1	4	10	14	17	4	54
-Con manodopera familiare prevalente	445	439	446	225	243	204	48	2.050
Senza terreno agrario	1	1	—	—	3	2	—	7
fino a 0,49	85	26	5	1	—	—	—	117
0,50 - 0,99	117	57	30	2	1	—	1	208
1,00 - 1,99	134	120	70	21	6	6	1	358
2,00 - 2,99	32	72	90	29	13	2	1	239
3,00 - 4,99	43	89	122	62	35	18	3	372
5,00 - 9,99	23	45	68	50	76	36	5	303
10,00 - 19,99	8	14	39	37	39	45	3	185
20,00 - 29,99	2	10	8	7	17	24	6	74
30,00 - 49,99	—	3	7	11	23	22	6	72
50,00 - 99,99	—	1	7	5	23	32	10	78
100,00 e oltre	—	1	—	—	7	17	12	37
-Con manodopera extrafamiliare prevalente	447	333	207	74	78	80	71	1.290
Senza terreno agrario	—	—	—	—	—	—	—	—
fino a 0,49	71	11	1	—	—	—	—	83
0,50 - 0,99	108	41	7	1	—	—	—	157
1,00 - 1,99	123	84	24	1	—	—	—	232
2,00 - 2,99	48	51	24	6	—	—	—	129
3,00 - 4,99	44	49	40	8	6	1	—	148
5,00 - 9,99	29	53	61	18	10	5	—	176
10,00 - 19,99	15	23	29	15	15	7	2	106
20,00 - 29,99	4	11	7	9	10	9	4	54
30,00 - 49,99	4	3	4	9	17	13	7	57
50,00 - 99,99	1	5	6	5	11	24	14	66
100,00 e oltre	—	2	4	2	9	21	44	82
CONDUZIONE CON SALARIATI E/O COMPARTICIPANTI (in economia)	336	229	148	84	85	89	60	1.031
Senza terreno agrario	—	—	—	—	2	—	—	2
fino a 0,49	44	34	—	—	—	—	—	78
0,50 - 0,99	30	45	4	—	—	—	—	79
1,00 - 1,99	59	43	20	—	1	—	—	123
2,00 - 2,99	50	25	20	3	1	—	—	99
3,00 - 4,99	47	15	22	10	3	1	1	99
5,00 - 9,99	41	28	30	18	13	5	1	136
10,00 - 19,99	29	14	17	8	15	6	—	89
20,00 - 29,99	17	12	10	16	10	10	1	76
30,00 - 49,99	7	4	6	9	11	16	4	57
50,00 - 99,99	8	3	9	10	12	9	5	56
100,00 e oltre	4	6	10	10	17	42	48	137
CONDUZIONE A COLONIA PARZIARIA APPODERATA (mezzadria) ED ALTRA FORMA DI CONDUZIONE	81	109	155	102	146	150	17	760
Senza terreno agrario	—	—	—	—	—	—	—	—
fino a 0,49	26	5	7	—	—	—	—	38
0,50 - 0,99	23	22	10	—	—	—	1	56
1,00 - 1,99	15	29	25	7	3	—	—	79
2,00 - 2,99	7	22	24	5	2	—	—	60
3,00 - 4,99	4	15	30	25	16	7	—	97
5,00 - 9,99	3	11	35	29	41	27	4	150
10,00 - 19,99	3	4	16	22	46	53	3	147
20,00 - 29,99	—	1	4	9	21	31	2	68
30,00 - 49,99	—	—	3	2	12	25	2	44
50,00 - 99,99	—	—	—	2	5	6	4	17
100,00 e oltre	—	—	1	1	—	1	1	4
TOTALE	10.601	8.396	6.649	2.830	2.507	1.390	290	32.663
Senza terreno agrario	4	3	4	6	36	11	1	65
fino a 0,49	2.020	501	115	21	12	4	—	2.673
0,50 - 0,99	2.522	1.545	487	80	41	8	2	4.685
1,00 - 1,99	2.770	2.862	1.404	293	124	39	2	7.494
2,00 - 2,99	1.289	1.417	1.353	378	177	36	2	4.652
3,00 - 4,99	1.097	1.101	1.704	645	421	99	9	5.076
5,00 - 9,99	596	628	1.047	764	689	259	18	4.001
10,00 - 19,99	193	232	346	363	483	375	32	2.024
20,00 - 29,99	56	53	76	118	199	166	26	694
30,00 - 49,99	28	25	56	86	169	161	37	562
50,00 - 99,99	18	19	38	53	109	134	52	423
100,00 e oltre	8	10	19	23	47	98	109	314

segue TAV. 47 — Aziende per numero di giornate di lavoro, forma di conduzione, classe di superficie totale e zona altimetrica

C - PIANURA

FORME DI CONDUZIONE CLASSI DI SUPERFICIE TOTALE Ettari	AZIENDE CHE HANNO IMPIEGATO							TOTALE
	Fino a 49 giornate di lavoro	50 — 99	100 — 199	200 — 299	300 — 499	500 — 999	1.000 ed oltre	
CONDUZIONE DIRETTA DEL COLTIVATORE	955	225	238	191	312	264	72	2.257
-Con solo manodopera familiare	394	103	84	60	91	78	18	828
Senza terreno agrario	—	—	—	3	2	3	—	8
fino a 0,49	3	1	—	—	—	—	—	4
0,50 - 0,99	5	—	2	—	—	1	1	9
1,00 - 1,99	21	6	4	—	1	—	—	32
2,00 - 2,99	224	17	17	6	5	1	—	270
3,00 - 4,99	91	35	19	9	11	6	1	172
5,00 - 9,99	35	11	11	11	21	13	2	104
10,00 - 19,99	12	24	18	23	36	29	6	148
20,00 - 29,99	1	5	7	1	5	9	3	31
30,00 - 49,99	1	2	5	5	6	6	2	27
50,00 - 99,99	1	1	1	1	4	8	2	18
100,00 e oltre	—	1	—	1	—	2	1	5
-Con manodopera familiare prevalente	436	108	143	116	203	163	30	1.199
Senza terreno agrario	—	—	—	—	1	—	—	1
fino a 0,49	1	—	—	—	—	1	—	2
0,50 - 0,99	3	1	—	—	1	—	—	5
1,00 - 1,99	14	—	3	1	1	—	—	20
2,00 - 2,99	207	25	16	11	15	4	—	278
3,00 - 4,99	144	30	43	26	31	11	3	288
5,00 - 9,99	42	27	35	38	84	57	9	292
10,00 - 19,99	22	17	37	30	47	51	9	213
20,00 - 29,99	3	5	6	4	9	17	1	45
30,00 - 49,99	—	1	3	3	5	6	2	20
50,00 - 99,99	—	2	—	3	7	8	1	21
100,00 e oltre	—	—	—	—	2	7	5	14
-Con manodopera extrafamiliare prevalente	125	14	11	15	18	23	24	230
Senza terreno agrario	—	—	—	—	—	—	—	—
fino a 0,49	1	—	—	—	—	—	—	1
0,50 - 0,99	—	—	—	—	—	—	—	—
1,00 - 1,99	7	—	—	—	—	—	—	7
2,00 - 2,99	83	—	2	3	—	—	—	88
3,00 - 4,99	20	5	5	8	—	3	—	41
5,00 - 9,99	7	1	2	—	3	3	—	16
10,00 - 19,99	2	3	—	1	2	—	1	9
20,00 - 29,99	1	1	—	1	1	1	3	8
30,00 - 49,99	2	2	1	—	1	2	—	8
50,00 - 99,99	2	1	1	2	6	7	5	24
100,00 e oltre	—	1	—	—	5	7	15	28
CONDUZIONE CON SALARIATI E/O COMPARTICIPANTI (in economia)	164	14	10	4	27	7	10	236
Senza terreno agrario	—	—	—	—	—	—	—	—
fino a 0,49	—	—	—	—	—	—	—	—
0,50 - 0,99	1	1	—	—	—	1	—	3
1,00 - 1,99	4	2	—	—	—	—	—	6
2,00 - 2,99	103	5	1	1	14	—	—	124
3,00 - 4,99	39	2	3	—	4	—	—	48
5,00 - 9,99	10	3	2	—	2	—	—	17
10,00 - 19,99	5	—	—	—	—	2	—	7
20,00 - 29,99	—	—	—	1	—	—	—	1
30,00 - 49,99	—	—	2	—	3	—	1	6
50,00 - 99,99	1	—	—	—	2	2	2	7
100,00 e oltre	1	1	2	2	2	2	7	17
CONDUZIONE A COLONIA PARZIARIA APPODERATA (mezzadria) ED ALTRA FORMA DI CONDUZIONE	—	—	1	—	5	4	—	10
Senza terreno agrario	—	—	—	—	—	—	—	—
fino a 0,49	—	—	—	—	—	1	—	1
0,50 - 0,99	—	—	—	—	—	—	—	—
1,00 - 1,99	—	—	—	—	—	—	—	—
2,00 - 2,99	—	—	—	—	—	1	—	1
3,00 - 4,99	—	—	1	—	1	—	—	2
5,00 - 9,99	—	—	—	—	2	2	—	4
10,00 - 19,99	—	—	—	—	—	—	—	—
20,00 - 29,99	—	—	—	—	1	—	—	1
30,00 - 49,99	—	—	—	—	1	—	—	1
50,00 - 99,99	—	—	—	—	—	—	—	—
100,00 e oltre	—	—	—	—	—	—	—	—
TOTALE	1.119	239	249	195	344	275	82	2.503
Senza terreno agrario	—	—	—	3	3	3	—	9
fino a 0,49	5	1	—	—	—	2	—	8
0,50 - 0,99	9	2	2	—	1	2	1	17
1,00 - 1,99	46	8	7	1	2	1	—	65
2,00 - 2,99	617	47	36	21	34	6	—	761
3,00 - 4,99	294	72	71	43	47	20	4	551
5,00 - 9,99	94	42	50	49	112	75	11	433
10,00 - 19,99	41	44	55	54	85	82	16	377
20,00 - 29,99	5	11	13	7	16	27	7	86
30,00 - 49,99	3	5	11	8	16	14	5	62
50,00 - 99,99	4	4	2	6	19	25	10	70
100,00 e oltre	1	3	2	3	9	18	28	64

appendice

A — Titolo delle tavole disponibili (per provincia e zona altimetrica)

- Tavola 1 — Aziende e relativa superficie totale per forma giuridica, forma di conduzione, titolo di possesso dei terreni e zona altimetrica
- Tavola 2 — Aziende e superficie delle principali coltivazioni per forma di conduzione, forma di utilizzazione dei terreni e zona altimetrica
- Tavola 3 — Aziende con colture boschive per essenza legnosa, classe di superficie totale, forma di conduzione, forma giuridica e zona altimetrica
- Tavola 4 — Aziende con solo colture boschive per essenza legnosa, classe di superficie totale, forma di conduzione, forma giuridica e zona altimetrica
- Tavola 5 — Aziende con coltivazioni consociate e relativa superficie consociata per classe di superficie totale, superficie agricola utilizzata (SAU), forma di conduzione e zona altimetrica
- Tavola 6 — Aziende che utilizzano i principali mezzi meccanici di uso agricolo per forma di conduzione e zona altimetrica
- Tavola 7 — Aziende che utilizzano trattrici per titolo di possesso delle trattrici, classe di superficie totale, superficie agricola utilizzata (SAU), forma di conduzione, numero di giornate di lavoro e zona altimetrica
- Tavola 8 — Aziende con impianti e fabbricati rurali per forma di conduzione e zona altimetrica
- Tavola 9 — Aziende con abitazioni situate nell'azienda per forma di conduzione e zona altimetrica
- Tavola 10 — Giornate di lavoro prestate dalle varie categorie di manodopera agricola per forma di conduzione, classe di superficie totale, titolo di possesso dei terreni e zona altimetrica
A — Totale; B — Conduttore; C — Coniuge del conduttore; D — Altri familiari del conduttore; E — Totale manodopera familiare; F — Operai a tempo indeterminato, categorie speciali, impiegati, dirigenti; G — Operai a tempo determinato, coloni impropri ed assimilati; H — Totale manodopera extrafamiliare

- Tavola 11 — Aziende per numero dei componenti la manodopera familiare che svolge attività extraziendale, classe di superficie totale, forma di conduzione, numero di persone della manodopera familiare e zona altimetrica
- Tavola 12 — Aziende a conduzione diretta del coltivatore secondo la percentuale di manodopera extrafamiliare impiegata, per classe di superficie totale, superficie agricola utilizzata (SAU), numero di giornate di lavoro e zona altimetrica
A — Aziende; B — Superficie agricola utilizzata
- Tavola 13 — Aziende che partecipano a cooperative agricole o ad organismi associativi simili per forma di conduzione, tipo di operazione svolta nell'ambito dei rapporti associativi e zona altimetrica
- Tavola 14 — Aziende per forma di conduzione, vendita dei prodotti, vincolo contrattuale per la produzione e la vendita, contabilità aziendale e zona altimetrica

B – Elenco delle coltivazioni

(Ciascuna voce è contrassegnata con lo stesso numero con il quale è indicata nel questionario di azienda allegato in questa Appendice)

4. - SEMINATIVI**4.1. - Cereali per la produzione di granella (escluse le varietà da foraggio)**

- a) Frumento tenero (compresi i frumenti semiduri) e spelta
- b) Frumento duro
- c) Segale
- d) Orzo
- e) Avena
- f) Granoturco (nostrano e ibridi)
- g) Riso
- h) Altri cereali: farro, grano saraceno, miglio, panico, scagliola, sorgo da granella.

4.2. - Legumi secchi (escluse le varietà da foraggio e le varietà ortive per la produzione di legumi freschi)

Cece; Cicerchia; Fagiolo; Fava; Lenticchia; Lupino; Pisello; Veccia; Altri legumi secchi.

4.3. - Patata (primaticcia, comune, da semina, compresa la patata dolce o batata).**4.4. - Barbabietola da zucchero (escluse le barbabietole da orto, da foraggio e le semizuccherine).****4.5. - Piante industriali**

- a) Tabacco
- b) Luppolo
- c) Piante da semi oleosi: arachide, colza, girasole, ravizzone, ricino, senape, sesamo, soia, ecc.
- d) Piante tessili: canapa, cotone, lino
- e) Altre piante industriali: cicoria da caffè, piante aromatiche, da condimento e officinali, saggina da scope, sorgo zuccherino, zafferano.

4.6. - Ortive (esclusi gli orti familiari e le varietà da foraggio)

- fagiolo fresco (compresi i fagioli mangiatutto)
- pisello fresco (compresi i piselli mangiatutto)
- carciofo
- insalate (indivia, lattuga, radicchio o cicoria)
- fragola
- pomodoro da mensa
- pomodoro da industria
- altre ortive:
aglio; asparago; barbabietola da orto; bietola; broccoletto di rapa; cardo; carota; cavolfiore (compreso il cavolo broccolo); cavolo (cavolo cappuccio, cavolo rapa, cavolo verza, cavolo

a penna, cavolo di Bruxelles, ecc.); cetriolo da mensa e cetriolini per sottaceto; cipolla; cocomero o anguria; fava fresca; finocchio; funghi (esclusi quelli coltivati in grotte, sotterranei o in appositi edifici); melanzana; peperone; popone o melone; porro; prezzemolo; rapa; ravanello; sedano; spinacio; zucca (zucche da conservare e zucchine); altre ortive (basilico, crescione, rosmarino, valeriana, ecc.).

4.7. - *Fiori e piante ornamentali* (compresi i bulbi e tuberi da fiori).

4.8. - *Piante sarchiate da foraggio* (escluse le superfici destinate alla produzione di sementi) Barbabietola da foraggio; Carota da foraggio; Cavolo da foraggio; Navoni; Rapa da foraggio; Topinambur; Altre piante sarchiate da foraggio.

4.9. - *Foraggiere avvicendate*

a) Prati avvicendati:

puri (erba medica, lupinella, sulla, trifoglio ladino, trifoglio pratense, altra specie).
misti

b) Erbai:

puri (avena, cicerchia, colza, fava, granoturco, lupino, miglio, moco, orzo, pisello di campo, ravizzone, segale, senape, serradella, sorgo, trifoglio alessandrino, trifoglio incarnato, trigonella o fieno greco, veccia, vigna cinese, altre specie).
misti

4.10. - *Sementi* (superfici per la produzione di sementi o piantine destinate alla vendita, escluse le sementi di cereali, legumi secchi, patate e piante da semi oleosi).

4.11. - *Altri seminativi* (altre coltivazioni non comprese nelle voci precedenti).

5. - ORTI FAMILIARI

6. - PRATI PERMANENTI E PASCOLI

6.1. - *Prati permanenti*

6.2. - *Pascoli*

7. - COLTIVAZIONI LEGNOSE AGRARIE

7.1. - *Vite* (comprese le viti madri di portainnesto e le barbatelle).

7.2. - *Olivo*

7.3. - *Agrumi*

a) Arancio

b) Mandarino (comprese le clementine e i mandaranci)

c) Limone

d) Altri agrumi: bergamotto, cedro, chinotto, kumquat, limetta, pompelmo.

7.4. - *Fruttiferi*

a) Melo

b) Pero

c) Pesco (comprese le nettarine)

d) Mandorlo

e) Nocciolo

f) Altri fruttiferi: actinidia, albicocco, carrubo, ciliegio, cotogno, fico, fico d'India, loto, melograno, nespolo comune, nespolo del Giappone, noce, pistacchio, ribes, sorbo, susino, uva spina, ecc.

7.5. - *Vivai* (esclusi le viti madri di portainnesto, i barbatellai ed i vivai forestali destinati al fabbisogno aziendale).

7.6. - *Altre coltivazioni legnose agrarie*

Canne; Gelso (foglie); Manna; Salici da vimini e giunchi; Sommacco.

8. - COLTURE BOSCHIVE

8.1. - *Castagneti da frutto*

8.2. - *Pioppete*

8.4. - *Boschi*

a) *Fustaie*

- conifere (abete bianco, abete rosso, larice, pino silvestre, ecc.)
- latifoglie (carpino, cerro, faggio, frassino, rovere, sughera, ecc.)
- miste di conifere e latifoglie

b) *Cedui* (esclusa la macchia mediterranea)

- semplici
- composti

c) *Macchia mediterranea*.

C — Definizioni di alcuni mezzi meccanici

(Ciascuna voce è contrassegnata con lo stesso numero con il quale è indicata nel questionario di azienda allegato in questa Appendice)

26.1. - *Trattrici*

Trattrici con almeno due assi, utilizzate per l'esecuzione dei lavori agricoli.

Sono compresi i veicoli a motore trasformati (derivate) ed i veicoli a motore specializzati (Jeep, Unimog, ecc.) che vengono utilizzati come trattrici agricole propriamente dette.

26.3. - *Motocoltivatori, motozappe, motofresatrici e motofalciatrici*

Veicoli a motore, ad un solo asse, utilizzati per i lavori agricoli.

Sono esclusi tutti gli apparecchi utilizzati esclusivamente per gli orti familiari, i parchi ed i giardini ornamentali (ad esempio: le motofalciatrici impiegate per il giardinaggio).

26.4. - *Apparecchi meccanici per l'irrorazione e per la lotta contro i parassiti e le erbe infestanti*

Apparecchi a motore, a dorso od a trazione animale e tutti gli apparecchi a trazione meccanica e semoventi che servono per irrorare, atomizzare, nebulizzare, polverizzare o bruciare e che vengono utilizzati nella lotta contro i parassiti vegetali ed animali e le erbe infestanti.

Sono compresi anche gli aerei, gli elicotteri e le jeeps utilizzati a detto scopo, mentre sono esclusi gli apparecchi portati a dorso od a trazione animale non azionati da motore.

26.5. - *Macchine per la concimazione*

Spandiconcime

Macchine semoventi, trainate, portate o semiportate da trattrici, utilizzate per la distribuzione meccanica dei concimi chimici.

Sono compresi anche i distributori combinati di concimi ed antiparassitari, mentre sono esclusi sia gli spandiconcime azionati a mano sia le seminatrici combinate con spandiconcime.

Spandiletame

Macchine trainate o portate da trattrici, utilizzate per il trasporto e la distribuzione meccanica del letame.

Sono esclusi tutti gli spanditori semimeccanici come pure i rimorchi a piano mobile senza apparecchi spanditori.

26.6. - *Raccogliatrici - trinciatrici*

Macchine semoventi oppure trainate, portate o semiportate da trattrici, che effettuano in maniera continua la raccolta, la trinciatura ed il caricamento del foraggio (verde, da insilare, semiappassito o secco) e della paglia lasciati sul posto o preventivamente disposti in andane.

26.7. - *Trebbiatrici*

Macchine che eseguono la separazione delle cariossidi dei cereali dagli involucri che le racchiudono, dalle spighe e dagli steli. Sono comprese le trinciatrebbiatrici.

26.8. - *Mietitrebbiatrici*

Macchine semoventi, trainate o portate da trattrici, utilizzate per la mietitura, raccolta, trebbiatura dei cereali, dei legumi secchi, dei semi oleosi e delle sementi foraggere.

26.9. - *Macchine per la raccolta completamente meccanizzata della patata*

Macchine semoventi, oppure trainate o portate da trattrici, che estraggono le patate dal terreno, le separano dalle foglie, zolle, terriccio, ecc., le dispongono in file, le raccolgono e/o le caricano in sacchi o in casse o in recipienti da carico o su di un rimorchio. Gli organi che eseguono tali operazioni possono essere raccolti in un'unica macchina o divisi in più macchine semplici collegate tra loro.

26.10. - *Macchine per la raccolta completamente meccanizzata della barbabietola da zucchero*

Macchine semoventi, oppure trainate o portate da trattrici, che scollettano le barbabietole da zucchero, le estraggono dal terreno, le allineano in file, le raccolgono in cassoni e/o distruggono le foglie, oppure le sistemano in andane trasversali o longitudinali.

Gli organi che eseguono tali operazioni possono essere raccolti in una unica macchina o divisi in più macchine semplici collegate tra loro.

26.11. - *Macchine per la raccolta della frutta*

Macchine semoventi dotate di piattaforma mobile a comando idraulico portata all'estremità di telai articolati capaci di spostarsi verticalmente e orizzontalmente (carrelli elevatori), utilizzate per la raccolta della frutta.

D – Definizioni di alcuni impianti

(Ciascuna voce è contrassegnata con lo stesso numero con il quale è indicata nel questionario di azienda allegato in questa Appendice)

27.1. - Impianti per la selezionatura, calibratura ed imballaggio di frutta, agrumi ed ortaggi

Apparecchi, fissi o mobili, azionati da motore che realizzano meccanicamente la selezione della frutta e degli ortaggi in base alle dimensioni (calibratura) ed al peso e che facilitano (mediante una tavola di cernita) la selezione manuale secondo la qualità e l'imballaggio.

27.2. - Impianti per la cura della foglia verde del tabacco

Impianti costituiti da locali opportunamente attrezzati al fine di ottenere tabacco greggio dalle foglie allo stato verde, attraverso le successive fasi di ingiallimento, ammarronamento ed essicca-mento delle foglie stesse.

27.3. - Impianti per il condizionamento della foglia curata del tabacco in colli

Impianti per le operazioni di cernita e di umidificazione delle foglie del tabacco e di pressatura del prodotto in colli.

27.4. - Impianti per l'essiccazione meccanica

a) della granella

Impianti utilizzati per l'essiccazione artificiale della granella che per la ventilazione di aria fredda, riscaldata o calda riducono il tasso di umidità della granella ad un grado che ne consenta la conservazione;

b) del foraggio

Impianti utilizzati per l'essiccazione artificiale del foraggio verde o semiappassito che per la ventilazione di aria fredda, riscaldata o calda riducono il tasso di umidità del foraggio in modo da ottenere un prodotto concentrato di più alto potere nutritivo.

27.5. - Impianti per la conservazione di frutta, ortaggi, ecc. (celle frigorifere)

Locali in muratura o prefabbricati predisposti allo stoccaggio di prodotti deperibili, i quali vengono mantenuti a temperatura e umidità costanti.

27.7. - Impianti per la produzione di mangime

Impianti utilizzati per ridurre in piccoli frammenti le granaglie ed i foraggi destinati all'alimentazione del bestiame e per miscelare gli elementi costitutivi dei mangimi, previamente tritati o macinati.

27.8. - *Impianti per l'alimentazione automatizzata del bestiame*

Apparecchiature rappresentate essenzialmente dagli alimentatori automatici (a coclea, a nastro o a catena), fissi o mobili con strutture metalliche o di legno, utilizzati per la distribuzione automatica degli alimenti agli animali e che consistono in uno o più trasportatori che prelevano il foraggio o i mangimi da una tramoggia oppure direttamente dai silos e li trasportano in una canaletta parallela alla mangiatoia.

27.10. - *Impianti per lo sgombero quotidiano del letame*

Impianti fissi, meccanici o semimeccanici, che trasportano il letame fuori dalle stalle nelle concimaie.

Sono esclusi i caricatori frontali o posteriori ed i ripulitori-trasportatori di letame fissati alle trattrici come pure le tregge utilizzate per lo sgombero.

27.11. - *Impianti per la depurazione dei liquami*

Impianti costituiti da fosse biologiche di decantazione, fosse di ossigenazione, fanghi attivi, letti percolatori, ecc. che, attraverso l'attività di micro-organismi e/o di reattivi chimici, provvedono a depurare i liquami degli allevamenti al fine di ottenere acque non inquinanti.

27.12. - *Impianti per la mungitura meccanica*

Impianti di mungitura fissi o mobili i cui dispositivi funzionano secondo il principio della aspirazione e della compressione.

In particolare:

- impianti di mungitura con secchi o canalizzazione;
- sale da mungitura compresi gli impianti utilizzati nei pascoli;
- autocarri per la mungitura (compresi gli autocarri muniti d'impianti per la mungitura e la raccolta del latte).



ISTITUTO CENTRALE DI STATISTICA

3° CENSIMENTO GENERALE DELL'AGRICOLTURA

24 ottobre 1982 (Legge 18 dicembre 1980, n. 864)

QUESTIONARIO DI AZIENDA

A	Comune	NUMERO DI CODICE
	Provincia	

B	SEZIONE DI CENSIMENTO

C	Provisorio	Definitivo

D	IN CASO DI RISPOSTA AD UNO O PIU' QUESITI DELLA SEZIONE III - NOTIZIE PARTICOLARI SULLA VITE - BARRARE IL QUADRATINO A LATO	1 <input type="checkbox"/>
---	---	----------------------------

Per i quesiti seguiti da quadratino barrare così la risposta che fa al caso

Sezione I - NOTIZIE GENERALI SULL'AZIENDA

1 SISTEMA DI CONDUZIONE

Prima di dare risposta al punto 1.1 compilare la SEZIONE VIII - LAVORO

1.1 Forma di conduzione (rapporti tra impresa e lavoro)

- a) Conduzione diretta del coltivatore
 - con solo manodopera familiare . . . 1
 - con manodopera familiare prevalente (a) . . . 2
 - con manodopera extrafamiliare prevalente (b) . . . 3
- b) Conduzione con salariati e/o compartecipanti (in economia) . . . 4
- c) Conduzione a colonia parziaria appoderata (mezzadria) . . . 5
- d) Altra forma di conduzione . . . 6
(specificare)

- a) Nel caso in cui le giornate di lavoro della manodopera familiare (punto 31.2 pag. 7) sono uguali o maggiori di quelle della manodopera extrafamiliare (punto 31.4 pag. 7).
- b) Nel caso in cui le giornate di lavoro della manodopera familiare (punto 31.2 pag. 7) sono inferiori a quelle della manodopera extrafamiliare (punto 31.4 pag. 7).

1.2 Titolo di possesso dei terreni (rapporti tra impresa e capitale fondiario)

	SUPERFICIE TOTALE		SUPERFICIE AGRICOLA UTILIZZATA (SAU)	
	ETTARI	ARE	ETTARI	ARE
a) Proprietà				
b) Affitto				
TOTALE				

I dati devono essere uguali tra loro ed uguali al TOTALE indicato al punto 11.11 pag. 3.

Il dato deve essere uguale al TOTALE indicato al punto 11.6 pag. 3.

2 FORMA GIURIDICA

2.1 Persona fisica

- a) Persona singola; persone legate da vincoli di parentela che conducono l'azienda pro-indiviso; società di fatto . . . 1
- b) Comunanza od affittanza collettiva . . . 2

2.2 Società

- a) Cooperativa . . . 3
- b) Per azioni . . . 4
- c) Di altro tipo . . . 5
(specificare)

2.3 Ente pubblico

- (specificare) . . . 6

Il conduttore è anche la persona che di fatto gestisce l'azienda (capo azienda)? . . . 1 SI 2 NO

3 SUPERFICIE DELL'AZIENDA E FRAMMENTAZIONE DEI TERRENI

- 3.1 Azienda senza terreno agrario
- 3.2 Azienda con superficie agraria e/o forestale

a) Corpi che costituiscono l'azienda N.

- b) Superficie totale
 - situata nel Comune di censimento . . .
 - situata in altri Comuni:

(Provincia) (Comune)

— situata all'estero . . . 9 9 0 0 0

TOTALE

	CODICI		ETTARI	ARE
	Prov.	Comune		
— situata nel Comune di censimento . . .	xxxx	xxxxxxxx		
— situata in altri Comuni:				
(Provincia)		(Comune)		
— situata all'estero . . .	9	9 0 0 0		
TOTALE				

OBBLIGHI DI DENUNCIA E SEGRETEZZA DEI DATI FORNITI COL PRESENTE QUESTIONARIO

L'obbligo di fornire le notizie richieste è stabilito dall'art. 7 della legge 18 dicembre 1980, n. 864. Coloro che non forniscono le notizie richieste, ovvero le forniscono scientemente errate o incomplete, sono passibili, ai sensi dell'art. 18 del R.D.L. 27 maggio 1929, n. 1285, convertito nella legge 21 dicembre 1929, n. 2238 e successive modifiche, di una sanzione amministrativa fino a L. 400.000 che, in caso di recidiva, può essere aumentata fino a L. 4.000.000 senza pregiudizio delle sanzioni fissate dal codice penale. L'art. 8 della legge n. 864/80 citata, stabilisce inoltre che le notizie raccolte in occasione dei censimenti sono tutelate dal segreto d'ufficio di cui all'art. 19 del decreto-legge 1285/1929 e successive modifiche, che così dispone: «Le notizie che si raccolgono in occasione di inchieste ordinate dall'Istituto centrale di statistica, direttamente o a mezzo di enti delegati, sono vincolate al più scrupoloso segreto d'ufficio e non possono essere rese note, per nessun titolo, se non in forma collettiva, in modo che non se ne possa fare alcun riferimento individuale». «Coloro che, per ragioni del proprio ufficio, essendo venuti a conoscenza di notizie, di carattere personale, le comunicano ad altri o se ne servono per scopi privati, sono passibili di una sanzione amministrativa fino a L. 600.000 elevabile, in caso di recidiva, fino a L. 4.000.000, senza pregiudizio delle pene in cui fossero incorsi per reati previsti dal codice penale».

4 SEMINATIVI

4.1 Cereali per la produzione di granella (*)

- a) Frumento tenero e spelta
 b) Frumento duro
 c) Segale
 d) Orzo
 e) Avena
 f) Granoturco (escluso il granoturco in erba ed a maturazione cerosa da indicare nel successivo punto 4.9 b)
 g) Riso
 h) Altri cereali

(specificare)

4.2 Legumi secchi (*)

4.3 Patata (*)

4.4 Barbabietola da zucchero

4.5 Piante industriali

- a) Tabacco
 b) Luppolo
 c) Piante da semi oleosi (*)
 d) Piante tessili
 e) Altre piante industriali

(specificare)

4.6 Ortive

In piena aria:

- a) in coltivazioni di pieno campo
 — fagiolo fresco
 — pisello fresco
 — carciofo
 — insalata (indivia, lattuga, radicchio o cicoria)
 — fragola
 — pomodoro da mensa
 — pomodoro da industria
 — altre ortive

(specificare)

- b) in orti stabili o industriali

Protette:

- a) in serra
 b) in tunnels, campane, ecc.

4.7 Fiori e piante ornamentali

- a) In piena aria
 b) Protette:
 — in serra
 — in tunnels, campane, ecc.

Codice	COLTIVAZIONE PRINCIPALE		COLTIVAZIONE SUCCESSIVA SECONDARIA	
	ETTARI	ARE	ETTARI	ARE
01				
02				
03				
04				
05				
06				
07				
08				
09				
10				
11				
12				
13				
14				
15				
16				
17				
18				
19				
20				
21				
22				
23				
24				
25				
26				
27				
28				
29				
30				

4.8 Piante sarchiate da foraggio

4.9 Foraggere avvicendate

- a) Prati avvicendati
 b) Erbai (compreso il granoturco in erba ed a maturazione cerosa)

4.10 Sementi (superfici per la produzione di sementi o piantine destinate alla vendita)

4.11 Altri seminativi

(specificare)

4.12 Terreni a riposo

4.13 TOTALE SEMINATIVI

Codice	COLTIVAZIONE PRINCIPALE		COLTIVAZIONE SUCCESSIVA SECONDARIA	
	ETTARI	ARE	ETTARI	ARE
31				
32				
33				
34				
35				
36			xxxxxxx	xxxx
•				

5 ORTI FAMILIARI

6 PRATI PERMANENTI E PASCOLI

6.1 Prati permanenti

6.2 Pascoli

6.3 TOTALE PRATI PERMANENTI E PASCOLI

7 COLTIVAZIONI LEGNOSE AGRARIE

(comprese le coltivazioni legnose agrarie non ancora in produzione)

7.1 Vite (riportare il dato dal punto 15.8 pag. 4)

7.2 Olivo

7.3 Agrumi

a) Arancio

b) Mandarino

c) Limone

d) Altri agrumi

(specificare)

7.4 Fruttiferi

a) Melo

b) Pero

c) Pesco

d) Mandorlo

e) Nocciolo

f) Altri fruttiferi

(specificare)

7.5 Vivai (escluse le viti madri di portinnesto e i barbatellai; i vivai forestali destinati al fabbisogno aziendale devono essere indicati tra le colture boschive nel successivo punto 8)

7.6 Altre coltivazioni legnose agrarie

(specificare)

7.7 Coltivazioni legnose agrarie in serra

7.8 TOTALE COLTIVAZIONI LEGNOSE AGRARIE

Codice	COLTIVAZIONE PRINCIPALE	
	ETTARI	ARE
37		
38		
39		
•		
44		
45		
46		
47		
48		
49		
50		
51		
52		
53		
54		
55		
58		
59		
•		

(*) Compresse le superfici destinate alla produzione di sementi.

15

VITE SECONDO LA NATURA DELLA PRODUZIONE

15.1 Uva per la produzione di vini a denominazione di origine controllata (vini DOC)

VITIGNI:

TOTALE

RIPARTIZIONE DELLA SUPERFICIE A VITE SECONDO L'ANNO DI IMPIANTO

CODICE	SUPERFICIE TOTALE A VITE		posteriore all'agosto 1979		dall'agosto 1979 al sett. 1976		dall'agosto 1976 al sett. 1972		dall'agosto 1972 al sett. 1962		dall'agosto 1962 al sett. 1952		anteriore al sett. 1952	
	ETTARI	ARE	ETTARI	ARE	ETTARI	ARE	ETTARI	ARE	ETTARI	ARE	ETTARI	ARE	ETTARI	ARE
1														
1 3 0 1														

15.2 Uva per la produzione di altri vini (compresi i vini da tavola con indicazione geografica)

VITIGNI:

TOTALE

2														
2														
2														
2														
2														
2														
2														
2 3 0 1														

15.3 di cui per la produzione di vini da tavola con indicazione geografica

2 3 9 9 Ettari Are

15.4 Uva da tavola

VITIGNI:

TOTALE

3														
3														
3														
3														
3														
3														
3														
3 5 0 1														

15.5 Viti non innestate

4 0 0 1		
4 0 0 2		
4 0 0 3		
4 0 0 4		

15.6 Viti madri di portinnesto

15.7 Barbatelle

15.8 TOTALE GENERALE

4 0 0 5

In caso di risposta ad uno o più quesiti della presente sezione barrare il quadretto nel riquadro D della prima pagina

16

INDICARE SE L'AZIENDA PRODUCE NORMALMENTE PER LA VENDITA PRODOTTI DELLA VITICOLTURA

17 BOVINI

(compresi i bufalini)

- 17.1 Di età inferiore a 6 mesi 01
- 17.2 Da 6 mesi a meno di 1 anno 02
- 17.3 Da 1 anno a meno di 2 anni
 - a) Maschi
 - da riproduzione 03
 - da macello 04
 - b) Femmine
 - da allevamento 05
 - da macello 06
- 17.4 Di 2 anni e più
 - a) Maschi
 - da riproduzione 07
 - da macello 08
 - da lavoro 09
 - b) Femmine
 - manze da allevamento 10
 - manze da macello 11
 - vacche da latte (comprese le vacche da latte e da carne) 12
 - altre vacche (da carne, da lavoro, da carne e da lavoro) 13

Codice	CAPI
01	
02	
03	
04	
05	
06	
07	
08	
09	
10	
11	
12	
13	
14	
15	
16	
17	
18	
19	
20	
21	
22	
23	
24	

17.5 **TOTALE BOVINI**

↳ di cui **BUFALINI**

18 OVINI

- 18.1 Pecore 16
- 18.2 Agnelli, agnelloni, montoni, castrati 17
- 18.3 **TOTALE OVINI** 18

19 CAPRINI

- 19.1 Capre 19
- 19.2 Capretti, caprettini, becchi 20
- 19.3 **TOTALE CAPRINI** 21

20 EQUINI

- 20.1 Cavalli 22
- 20.2 Asini, muli e bardotti 23
- 20.3 **TOTALE EQUINI** 24

21 SUINI

- 21.1 Di peso inferiore a 20 kg 25
- 21.2 Da 20 kg a meno di 50 kg 26
- 21.3 Di 50 kg e più
 - a) Verri 27
 - b) Scrofe 28
 - c) Da macello
 - da 50 kg a meno di 80 kg 29
 - di 80 kg e più 30
- 21.4 **TOTALE SUINI** 31

Codice	CAPI
25	
26	
27	
28	
29	
30	
31	
32	
33	
34	

22 CONIGLI

- 22.1 Fattrici 32
- 22.2 Altri conigli 33
- 22.3 **TOTALE CONIGLI** 34

23 ALLEVAMENTI AVICOLI

- 23.1 Polli da carne 35
- 23.2 Galline da uova 36
- 23.3 Tacchini, galline faraone, anatre, oche 37
- 23.4 **TOTALE ALLEVAMENTI AVICOLI** 38

Codice	CAPI
35	
36	
37	
38	

24 ALTRI ALLEVAMENTI

- 24.1 Selvaggina 39
- 24.2 Animali da pelliccia 40
- 24.3 Api 41 (N. alveari)
- 24.4 Allevamenti ittici 42
- 24.5 Altri 43

25 L'AZIENDA PRODUCE PULCINI DI UN GIORNO MEDIANTE INCUBAZIONE ARTIFICIALE?

44 SI NO

Sezione V - MEZZI MECCANICI

26 MEZZI MECCANICI UTILIZZATI

(annata agraria 1981-82)

- 26.1 **Trattrici (*) (potenza effettiva)**
 - a) Di potenza inferiore a 25 Kw (34 Cv) 01
 - b) Da 25 Kw (34 Cv) a meno di 40 Kw (54 Cv) 02
 - c) Da 40 Kw (54 Cv) a meno di 60 Kw (82 Cv) 03
 - d) Da 60 Kw (82 Cv) a meno di 80 Kw (109 Cv) 04
 - e) Di 80 Kw (109 Cv) e oltre 05
- 26.2 **TOTALE TRATTRICI** 06
- 26.3 **Motocoltivatori, motozappe, motofresatrici e motofalciatrici** 07
- 26.4 **Apparecchi meccanici per la irrorazione e per la lotta contro i parassiti e le erbe infestanti** 08
- 26.5 **Macchine per la concimazione** 09
- 26.6 **Raccogliatrici-trinciatrici** 10
- 26.7 **Trebbiatrici** 11
- 26.8 **Mietitrebbiatrici** 12
- 26.9 **Macchine per la raccolta completamente meccanizzata della patata** 13
- 26.10 **Macchine per la raccolta completamente meccanizzata della barbabietola da zucchero** 14
- 26.11 **Macchine per la raccolta della frutta** 15
- 26.12 **Automezzi per trasporto merci (autocarri, motocarri)** 16
- 26.13 **Altri** 16

Codice	FORNITI DA			
	DI PROPRIETA' DELLA AZIENDA (Numero)	IN COM-PROPRIETA' O FORNITI DA ALTRE AZIENDE AGRICOLE	Cooperative agricole od organismi associativi simili	Imprese di esercizio e noleggio per conto terzi
01		1 <input type="checkbox"/>	2 <input type="checkbox"/>	3 <input type="checkbox"/>
02		1 <input type="checkbox"/>	2 <input type="checkbox"/>	3 <input type="checkbox"/>
03		1 <input type="checkbox"/>	2 <input type="checkbox"/>	3 <input type="checkbox"/>
04		1 <input type="checkbox"/>	2 <input type="checkbox"/>	3 <input type="checkbox"/>
05		1 <input type="checkbox"/>	2 <input type="checkbox"/>	3 <input type="checkbox"/>
06		1 <input type="checkbox"/>	2 <input type="checkbox"/>	3 <input type="checkbox"/>
07		1 <input type="checkbox"/>	2 <input type="checkbox"/>	3 <input type="checkbox"/>
08		1 <input type="checkbox"/>	2 <input type="checkbox"/>	3 <input type="checkbox"/>
09		1 <input type="checkbox"/>	2 <input type="checkbox"/>	3 <input type="checkbox"/>
10		1 <input type="checkbox"/>	2 <input type="checkbox"/>	3 <input type="checkbox"/>
11		1 <input type="checkbox"/>	2 <input type="checkbox"/>	3 <input type="checkbox"/>
12		1 <input type="checkbox"/>	2 <input type="checkbox"/>	3 <input type="checkbox"/>
13		1 <input type="checkbox"/>	2 <input type="checkbox"/>	3 <input type="checkbox"/>
14		1 <input type="checkbox"/>	2 <input type="checkbox"/>	3 <input type="checkbox"/>
15		1 <input type="checkbox"/>	2 <input type="checkbox"/>	3 <input type="checkbox"/>
16	11 <input type="checkbox"/>	1 <input type="checkbox"/>	2 <input type="checkbox"/>	3 <input type="checkbox"/>

(*) Per facilitare la compilazione, la potenza è indicata sia in Kilowatt (Kw), sia in Cavalli vapore (Cv).

31

NOTIZIE SULLE PERSONE DI 14 ANNI E PIU' CHE HANNO LAVORATO NELL'AZIENDA

(annata agraria 1981-82)

Se il conduttore non è una persona fisica nessuna risposta deve essere data al punto 31.1. Per le aziende a colonia parziaria appoderata i dati sul conduttore e sui familiari devono far riferimento al mezzadro e ai suoi familiari.

31.1 Manodopera familiare

- a) Conduttore (responsabile giuridico ed economico dell'azienda)
- b) Coniuge del conduttore
- c) Altri familiari del conduttore (indicare la relazione di parentela, cioè a seconda dei casi: padre, madre, figlio, genero, nuora, ecc.)

31.2 TOTALE GIORNATE DI LAVORO DELLA MANODOPERA FAMILIARE

31.3 Manodopera extrafamiliare

- a) Operai a tempo indeterminato, categorie speciali, impiegati e dirigenti (indicare, a seconda dei casi: direttore, fattore, contabile, mungitore, trattorista, ecc.)

- b) Operai a tempo determinato (braccianti, giornalieri e simili), coloni impropri ed assimilati

- maschi (in complesso)
- femmine (in complesso)

31.4 TOTALE GIORNATE DI LAVORO DELLA MANODOPERA EXTRAFAMILIARE

Codice	SESSO	ANNO DI NASCITA	GIORNATE DI LAVORO PRESTATE NELL'ANNATA AGRARIA	INDICARE SE HA ESPLICATO ATTIVITA' REMUNERATIVA EXTRAZIENDALE		IN CASO DI RISPOSTA AFFERMATIVA PRECISARE SE L'ATTIVITA' EXTRAZIENDALE HA ASSORBITO		ATTIVITA' EXTRA-AZIENDALE PREVALENTEMENTE ESERCITATA (1)
				si	no	maggior tempo di quello dedicato alla azienda	minor tempo di quello dedicato alla azienda	
1	2	3	4	5	6	7	8	
01	1 M 2 F			si	no	1 <input type="checkbox"/>	2 <input type="checkbox"/>	
02	1 M 2 F			si	no	1 <input type="checkbox"/>	2 <input type="checkbox"/>	
03	1 M 2 F			si	no	1 <input type="checkbox"/>	2 <input type="checkbox"/>	
03	1 M 2 F			si	no	1 <input type="checkbox"/>	2 <input type="checkbox"/>	
03	1 M 2 F			si	no	1 <input type="checkbox"/>	2 <input type="checkbox"/>	
03	1 M 2 F			si	no	1 <input type="checkbox"/>	2 <input type="checkbox"/>	
03	1 M 2 F			si	no	1 <input type="checkbox"/>	2 <input type="checkbox"/>	
03	1 M 2 F			si	no	1 <input type="checkbox"/>	2 <input type="checkbox"/>	
03	1 M 2 F			si	no	1 <input type="checkbox"/>	2 <input type="checkbox"/>	

(1) Utilizzando la seguente tabella riportare il codice relativo all'attività esercitata.

ATTIVITA' ESERCITATA	Codice
In altre aziende agricole	1
In aziende dedite alla silvicoltura	2
Turismo nell'ambito aziendale	3
Artigianato nell'ambito aziendale	4
In aziende industriali, di costruzioni ed installazioni di impianti	5
In aziende commerciali	6
Nella Pubblica Amministrazione	7
Altre attività sull'azienda	8
Altre attività fuori dell'azienda	9

32

GRADO DI ISTRUZIONE DEL CAPO AZIENDA

(persona che di fatto gestisce l'azienda) (2)

TITOLO DI STUDIO CONSEGUITO	in	
	scuole ad indirizzo agrario	altri tipi di scuole
11 <input type="checkbox"/>	66 <input type="checkbox"/>	
22 <input type="checkbox"/>	77 <input type="checkbox"/>	
33 <input type="checkbox"/>	88 <input type="checkbox"/>	
44 <input type="checkbox"/>		
55 <input type="checkbox"/>		

- 32.1 Laureato
- 32.2 Diplomato
- 32.3 Fornito di licenza di scuola media inferiore
- 32.4 Fornito di licenza di scuola elementare
- 32.5 Privo di titolo di studio

(2) Al presente quesito deve essere data in ogni caso risposta.

33

PARTECIPAZIONE A COOPERATIVE AGRICOLE O AD ORGANISMI ASSOCIATIVI SIMILI

Se l'azienda fa parte di cooperative agricole od organismi associativi simili, indicare le operazioni svolte nell'annata agraria 1981-82.

33.1 Acquisto di

- a) Fertilizzanti 1
- b) Antiparassitari e diserbanti 2
- c) Sementi e piante 3
- d) Bestiame 4
- e) Mangimi e foraggi 5
- f) Medicinali 6
- g) Attrezzature e mezzi meccanici 7
- h) Carburanti e lubrificanti 8
- i) Altri prodotti 9
(specificare)

33.2 Conferimento di prodotti**a) delle coltivazioni**

	Codice	SELEZIONE, NATURA, CONDIZIONAMENTO, CONSERVAZIONE E VENDITA	SOLA TRASFORMAZIONE	TRASFORMAZIONE E VENDITA
— cereali	01	1 <input type="checkbox"/>	1 <input type="checkbox"/>	2 <input type="checkbox"/>
— barbabietola da zucchero	02	xxxxxxx	1 <input type="checkbox"/>	2 <input type="checkbox"/>
— tabacco	03	1 <input type="checkbox"/>	xxxxxxx	xxxxxxx
— ortaggi	04	1 <input type="checkbox"/>	1 <input type="checkbox"/>	2 <input type="checkbox"/>
— uva	05	1 <input type="checkbox"/>	1 <input type="checkbox"/>	2 <input type="checkbox"/>
— olive	06	1 <input type="checkbox"/>	1 <input type="checkbox"/>	2 <input type="checkbox"/>
— frutta ed agrumi	07	1 <input type="checkbox"/>	1 <input type="checkbox"/>	2 <input type="checkbox"/>
— altri	08	1 <input type="checkbox"/>	1 <input type="checkbox"/>	2 <input type="checkbox"/>
..... (specificare)				

b) degli allevamenti

— bovini	09	1 <input type="checkbox"/>	1 <input type="checkbox"/>	2 <input type="checkbox"/>
— suini	10	1 <input type="checkbox"/>	1 <input type="checkbox"/>	2 <input type="checkbox"/>
— ovini	11	1 <input type="checkbox"/>	1 <input type="checkbox"/>	2 <input type="checkbox"/>
— pollame	12	1 <input type="checkbox"/>	xxxxxxx	xxxxxxx
— uova	13	1 <input type="checkbox"/>	xxxxxxx	xxxxxxx
— latte	14	1 <input type="checkbox"/>	1 <input type="checkbox"/>	2 <input type="checkbox"/>
— altri	15	1 <input type="checkbox"/>	1 <input type="checkbox"/>	2 <input type="checkbox"/>
..... (specificare)				

33.3 Altre operazioni (escluse la fornitura dell'acqua irrigua e l'utilizzazione dei mezzi meccanici)

..... 16
(specificare)

34

CONTABILITA'

34.1 Le uscite e le entrate dell'azienda vengono sistematicamente e regolarmente registrate? 1 si 2 no

34.2 Viene redatto, inoltre, un « inventario », un « bilancio » ed un conto « profitti e perdite » dell'azienda? 1 si 2 no

35

VENDITA DEI PRODOTTI DELL'AZIENDA

35.1 L'azienda produce normalmente per la vendita? 1 si 2 no

35.2 In caso affermativo la produzione commercializzata raggiunge normalmente il valore di lire 700.000 per annata agraria? 1 si 2 no

35.3 L'azienda è stata vincolata con contratto ad una o più imprese agricole, industriali e/o commerciali per la produzione e la vendita dei suoi prodotti? 1 si 2 no

In caso affermativo indicare i prodotti che ne hanno formato oggetto nell'annata agraria 1981-82.

a) Prodotti delle coltivazioni

- cereali 01
- barbabietola da zucchero 02
- tabacco 03
- ortaggi 04
- uva 05
- olive 06
- frutta ed agrumi 07
- altri (specificare) 08

b) Prodotti degli allevamenti

- bovini 09
- suini 10
- ovini 11
- pollame 12
- uova 13
- latte 14
- altri (specificare) 15



ISTITUTO CENTRALE DI STATISTICA

A	Comune	NUMERO DI CODICE
	Provincia	

B	SEZIONE DI CENSIMENTO
---	-----------------------

C	NUMERO D'ORDINE DEFINITIVO DEL QUESTIONARIO
---	---

NOTIZIE INDICATIVE DEL CONDUTTORE

Per l'azienda condotta a « colonia parziaria appoderata » fare riferimento al mezzadro.

COGNOME DELLA PERSONA FISICA O DENOMINAZIONE DELLA SOCIETA' OD ENTE CHE GESTISCE L'AZIENDA

NOME DELLA PERSONA FISICA CHE GESTISCE L'AZIENDA

INDIRIZZO _____

VIA, PIAZZA O LOCALITA' _____

_____ N. _____

COMUNE _____

CODICE ISTAT _____

PROVINCIA _____

CODICE _____

Per l'azienda condotta a « colonia parziaria appoderata » indicare anche il concedente.

COGNOME DELLA PERSONA FISICA O DENOMINAZIONE DELLA SOCIETA' OD ENTE

NOME DELLA PERSONA FISICA

