

3°
censimento generale
dell'agricoltura
24 ottobre 1982



volume II

caratteristiche strutturali
delle aziende agricole

tomo 1 - fascicoli provinciali

37 - BOLOGNA



Istat
Istituto Centrale di Statistica

II 69 E
roma 1985

Al fine di favorire la diffusione e l'utilizzazione dei dati e delle informazioni, l'ISTAT autorizza la riproduzione parziale o totale del contenuto del presente volume con la citazione della fonte.

indice

CARTA PLANIMETRICA

Introduzione

1. Premessa	pag.	XIII
2. Definizioni	»	XIV
Azienda agricola, forestale e zootecnica (pag. XIV) - Campo di osservazione (pag. XV) - Forma di conduzione (pag. XV) - Titolo di possesso dei terreni (pag. XVI) - Forma giuridica (pag. XVI) - Superfici dell'azienda (pag. XVII) - Coltivazioni (pag. XVII) - Irrigazione (pag. XXI) - Allevamenti (pag. XXII) - Mezzi meccanici e impianti (pag. XXIII) - Fabbricati rurali e abi- tazioni (pag. XXIII) - Lavoro (pag. XXIV) - Partecipazione a cooperative agricole o ad orga- nismi associativi simili e vincoli contrattuali (pag. XXVII)		
3. Avvertenze alle tavole	»	XXVII
4. Qualità dei dati	»	XXIX
5. Dati di confronto censimenti 1982-1970	»	XXXIV
6. Diffusione dei dati	»	XXXVII

TABELLA SINOTTICA

Parte prima - dati provinciali

Tavola 1	— Aziende per frammentazione in corpi di terreno, classe di superficie totale, classe di superficie agricola utilizzata (SAU) forma di conduzione e zona altimetrica	pag.	3
Tavola 2	— Aziende e relativa superficie per forma giuridica, classe di superficie totale, classe di superficie agricola utilizzata (SAU) e zona altimetrica		
	A — Totale »		4
	B — Montagna »		5
	C — Collina »		6
	D — Pianura »		7
Tavola 3	— Aziende per forma di conduzione, classe di superficie totale, titolo di possesso della superficie totale e zona altimetrica		
	A — Totale »		8
	B — Montagna »		10
	C — Collina »		12
	D — Pianura »		14
Tavola 4	— Aziende per forma di conduzione, classe di superficie totale, titolo di possesso della superficie agricola utilizzata (SAU) e zona altimetrica		
	A — Totale »		16
	B — Montagna »		18
	C — Collina »		20
	D — Pianura »		22
Tavola 5	— Aziende e superficie delle principali coltivazioni per classe di superficie totale, forma di utilizzazione dei terreni e zona altimetrica		
	A — Totale		
	Aziende »		24
	Superficie investita »		25
	B — Montagna		
	Aziende »		26
	Superficie investita »		27
	C — Collina		
	Aziende »		28
	Superficie investita »		29
	D — Pianura		
	Aziende »		30
	Superficie investita »		31

Tavola 6	— Aziende e superficie delle principali coltivazioni per classe di superficie agricola utilizzata (SAU), forma di utilizzazione dei terreni e zona altimetrica	
	A — Totale	
	<i>Aziende</i> »	32
	<i>Superficie investita</i> »	33
	B — Montagna	
	<i>Aziende</i> »	34
	<i>Superficie investita</i> »	35
	C — Collina	
	<i>Aziende</i> »	36
	<i>Superficie investita</i> »	37
	D — Pianura	
	<i>Aziende</i> »	38
	<i>Superficie investita</i> »	39
Tavola 7	— Aziende che praticano l'irrigazione e relativa superficie irrigata, per classe di superficie totale, classe di superficie agricola utilizzata (SAU), forma di conduzione e zona altimetrica	
	A — Totale »	40
	B — Montagna »	41
	C — Collina »	42
	D — Pianura »	43
Tavola 8	— Aziende che praticano l'irrigazione secondo il tipo di approvvigionamento dell'acqua irrigua, per classe di superficie totale, classe di superficie agricola utilizzata (SAU), forma di conduzione e zona altimetrica »	44
Tavola 9	— Aziende che praticano l'irrigazione secondo il sistema di irrigazione, superficie delle principali coltivazioni irrigate e aziende che praticano la fertirrigazione per classe di superficie totale, classe di superficie agricola utilizzata (SAU), forma di conduzione e zona altimetrica »	45
Tavola 10	— Aziende con allevamenti per specie di bestiame, forma di conduzione, classe di superficie totale e zona altimetrica	
	A — Totale	
	<i>Aziende</i> »	46
	<i>Capi</i> »	47
	B — Montagna	
	<i>Aziende</i> »	48
	<i>Capi</i> »	49
	C — Collina	
	<i>Aziende</i> »	50
	<i>Capi</i> »	51
	D — Pianura	
	<i>Aziende</i> »	52
	<i>Capi</i> »	53

Tavola 11	— Aziende con allevamenti per classe di superficie totale, specie e categoria di bestiame e zona altimetrica	
	A — Totale »	54
	B — Montagna »	55
	C — Collina »	56
	D — Pianura »	57
Tavola 12	— Numero di capi di bestiame per classe di superficie totale, specie e categoria di bestiame e zona altimetrica	
	A — Totale »	58
	B — Montagna »	59
	C — Collina »	60
	D — Pianura »	61
Tavola 13	— Aziende con bovini per numero di capi, classe di superficie totale, forma di conduzione e zona altimetrica »	62
Tavola 14	— Aziende con vacche da latte per numero di capi, classe di superficie totale, forma di conduzione e zona altimetrica »	63
Tavola 15	— Aziende con suini per numero di capi, classe di superficie totale, forma di conduzione e zona altimetrica »	64
Tavola 16	— Aziende con galline da uova per numero di capi, classe di superficie totale, forma di conduzione e zona altimetrica »	65
Tavola 17	— Aziende con polli da carne per numero di capi, classe di superficie totale, forma di conduzione e zona altimetrica »	66
Tavola 18	— Aziende che utilizzano mezzi meccanici per titolo di possesso dei mezzi meccanici, classe di superficie totale, classe di superficie agricola utilizzata (SAU), forma di conduzione, numero di giornate di lavoro e zona altimetrica »	67
Tavola 19	— Aziende che utilizzano i principali mezzi meccanici di uso agricolo per titolo di possesso dei mezzi meccanici e zona altimetrica	
	A — Totale »	68
	B — Montagna »	68
	C — Collina »	69
	D — Pianura »	69
Tavola 20	— Aziende che utilizzano i principali mezzi meccanici di uso agricolo per classe di superficie agricola utilizzata (SAU) e zona altimetrica	
	A — Totale »	70
	B — Montagna »	71
	C — Collina »	72
	D — Pianura »	73

Tavola 21	— Aziende con impianti e fabbricati rurali per classe di superficie totale e zona altimetrica	
	A — Totale »	74
	B — Montagna »	75
	C — Collina »	76
	D — Pianura »	77
Tavola 22	— Aziende con abitazioni situate nell'azienda per classe di superficie totale e zona altimetrica	
	A — Totale »	78
	B — Montagna »	79
	C — Collina »	80
	D — Pianura »	81
Tavola 23	— Giornate di lavoro prestate dalle varie categorie di manodopera agricola per classe di superficie totale, agricola utilizzata (SAU), forma di conduzione, numero di giornate di lavoro e zona altimetrica	
	A — Maschi e femmine »	82
	B — Maschi »	83
	C — Femmine »	84
Tavola 24	— Manodopera familiare ed a tempo indeterminato che ha lavorato nell'azienda per classe di superficie totale, agricola utilizzata (SAU), forma di conduzione, numero di giornate di lavoro e zona altimetrica	
	A — Maschi e femmine »	85
	B — Maschi »	86
	C — Femmine »	87
Tavola 25	— Aziende per numero di giornate di lavoro, forma di conduzione, classe di superficie totale e zona altimetrica	
	A — Totale »	88
	B — Montagna »	89
	C — Collina »	90
	D — Pianura »	91
Tavola 26	— Aziende secondo l'attività lavorativa aziendale ed extraaziendale del conduttore per classe di superficie totale, agricola utilizzata (SAU), forma di conduzione, numero di giornate di lavoro e zona altimetrica	
	A — Attività prevalentemente presso l'azienda »	92
	B — Attività prevalentemente extraaziendale »	93
Tavola 27	— Conduttori per classe di età e sesso, classe di superficie totale dell'azienda, classe di superficie agricola utilizzata (SAU), forma di conduzione, numero di giornate di lavoro e zona altimetrica	
	A — Maschi e femmine »	94
	B — Maschi »	95
	C — Femmine »	96

Tavola 28	— Capi azienda che sono nello stesso tempo conduttori secondo il titolo di studio, per classe di superficie agricola utilizzata (SAU), forma di conduzione, numero di giornate di lavoro, classe di età del capo azienda e zona altimetrica »	97
Tavola 29	— Aziende che partecipano a cooperative agricole o ad organismi associativi simili per classe di superficie totale, tipo di operazione svolta nell'ambito dei rapporti associativi e zona altimetrica	
	A — Totale »	98
	B — Montagna »	98
	C — Collina »	99
	D — Pianura »	99
Tavola 30	— Aziende per classe di superficie totale, vendita dei prodotti, vincolo contrattuale per la produzione e la vendita, contabilità aziendale e zona altimetrica	
	A — Totale »	100
	B — Montagna »	100
	C — Collina »	101
	D — Pianura »	101

Parte seconda — dati comunali

Tavola 31	— Aziende e relativa superficie totale per forma di conduzione e comune »	104
Tavola 32	— Aziende e relativa superficie totale per classe di superficie totale e comune »	106
Tavola 33	— Aziende e relativa superficie agricola utilizzata per classe di superficie agricola utilizzata (SAU) e comune »	108
Tavola 34	— Ripartizione della superficie aziendale secondo l'utilizzazione dei terreni per comune »	110
Tavola 35	— Aziende con seminativi per principali coltivazioni e comune »	111
Tavola 36	— Aziende con coltivazioni legnose agrarie per principali coltivazioni e comune »	112
Tavola 37	— Aziende con allevamenti per principali categorie di bestiame e comune »	113
Tavola 38	— Aziende che utilizzano i principali mezzi meccanici di uso agricolo per comune »	114

Tavola 39 — Giornate di lavoro prestate dalle varie categorie di manodopera agricola per comune »	115
---	-----

Tavola 40 — Aziende secondo l'attività lavorativa aziendale ed extraaziendale del conduttore per comune »	116
---	-----

**Parte terza — dati provinciali concernenti le aziende
nel "campo di osservazione CEE"**

Tavola 41 — Aziende per forma di conduzione, classe di superficie totale, titolo di possesso della superficie totale e zona altimetrica	
A — Totale »	118
B — Montagna »	120
C — Collina »	122
D — Pianura »	124

Tavola 42 — Aziende e superficie delle principali coltivazioni per classe di superficie totale, forma di utilizzazione dei terreni e zona altimetrica	
A — Totale	
<i>Aziende</i> »	126
<i>Superficie investita</i> »	127
B — Montagna	
<i>Aziende</i> »	128
<i>Superficie investita</i> »	129
C — Collina	
<i>Aziende</i> »	130
<i>Superficie investita</i> »	131
D — Pianura	
<i>Aziende</i> »	132
<i>Superficie investita</i> »	133

Tavola 43 — Aziende e superficie delle principali coltivazioni per classe di superficie agricola utilizzata (SAU), forma di utilizzazione dei terreni e zona altimetrica	
A — Totale	
<i>Aziende</i> »	134
<i>Superficie investita</i> »	135
B — Montagna	
<i>Aziende</i> »	136
<i>Superficie investita</i> »	137
C — Collina	
<i>Aziende</i> »	138
<i>Superficie investita</i> »	139
D — Pianura	
<i>Aziende</i> »	140
<i>Superficie investita</i> »	141

Tavola 44 — Aziende con allevamenti per specie di bestiame, forma di conduzione, classe di superficie totale e zona altimetrica

A — Totale		
<i>Aziende</i>	»	142
<i>Capi</i>	»	143
B — Montagna		
<i>Aziende</i>	»	144
<i>Capi</i>	»	145
C — Collina		
<i>Aziende</i>	»	146
<i>Capi</i>	»	147
D — Pianura		
<i>Aziende</i>	»	148
<i>Capi</i>	»	149

Tavola 45 — Aziende che utilizzano i principali mezzi meccanici di uso agricolo per titolo di possesso dei mezzi meccanici e zona altimetrica

A — Totale	»	150
B — Montagna	»	150
C — Collina	»	151
D — Pianura	»	151

Tavola 46 — Giornate di lavoro prestate dalle varie categorie di manodopera agricola per classe di superficie totale, agricola utilizzata (SAU), forma di conduzione, numero di giornate di lavoro e zona altimetrica

A — Maschi e femmine	»	152
B — Maschi	»	153
C — Femmine	»	154

Tavola 47 — Aziende per numero di giornate di lavoro, forma di conduzione, classe di superficie totale e zona altimetrica

A — Totale	»	155
B — Montagna	»	156
C — Collina	»	157
D — Pianura	»	158

Appendice

A — Titolo delle tavole disponibili, per provincia e zona altimetrica

B — Elenco delle coltivazioni

C — Definizioni di alcuni mezzi meccanici

D — Definizioni di alcuni impianti

Fac-simile del *Questionario di azienda*

COMUNI DELLA PROVINCIA

N. D'ORDINE		DENOMINAZIONE	N. D'ORDINE		DENOMINAZIONE
alfabetico	geografico (a)		alfabetico	geografico (a)	
1	16	Anzola dell'Emilia	31	45	Grizzana
2	10	Argelato	32	42	Imola
3	13	Baricella	33	55	Lizzano in Belvedere
4	21	Bazzano	34	47	Loiano
5	12	Bentivoglio	35	7	Malalbergo
6	24	Bologna	36	39	Marzabotto
7	49	Borgo Tossignano	37	30	Medicina
8	20	Budrio	38	14	Minerbio
9	17	Calderara di Reno	39	15	Molinella
10	58	Camugnano	40	53	Monghidoro
11	28	Casalecchio di Reno	41	40	Monterenzio
12	50	Casalfumane	42	27	Monte San Pietro
13	43	Castel d'Aiano	43	26	Montevoglio
14	54	Castel del Rio	44	46	Monzuno
15	57	Castel di Casio	45	38	Mordano
16	33	Castel Guelfo di Bologna	46	32	Ozzano dell'Emilia
17	5	Castello d'Argile	47	36	Pianoro
18	31	Castello di Serravalle	48	2	Pieve di Cento
19	18	Castel Maggiore	49	56	Porretta Terme
20	37	Castel San Pietro Terme	50	9	Sala Bolognese
21	25	Castenaso	51	52	San Benedetto Val di Sambro
22	59	Castiglione dei Pepoli	52	11	San Giorgio di Piano
23	22	Crespellano	53	8	San Giovanni in Persiceto
24	1	Crevalcore	54	29	San Lazzaro di Savena
25	41	Dozza	55	6	San Pietro in Casale
26	48	Fontanelice	56	4	Sant'Agata Bolognese
27	51	Gaggio Montano	57	35	Sasso Marconi
28	3	Galliera	58	34	Savigno
29	60	Granaglione	59	44	Vergato
30	19	Granarolo dell'Emilia	60	23	Zola Predosa

(a) Dall'alto in basso, procedendo da sinistra a destra.

PROVINCIA DI BOLOGNA

CIRCOSCRIZIONI COMUNALI AL 25 OTTOBRE 1981

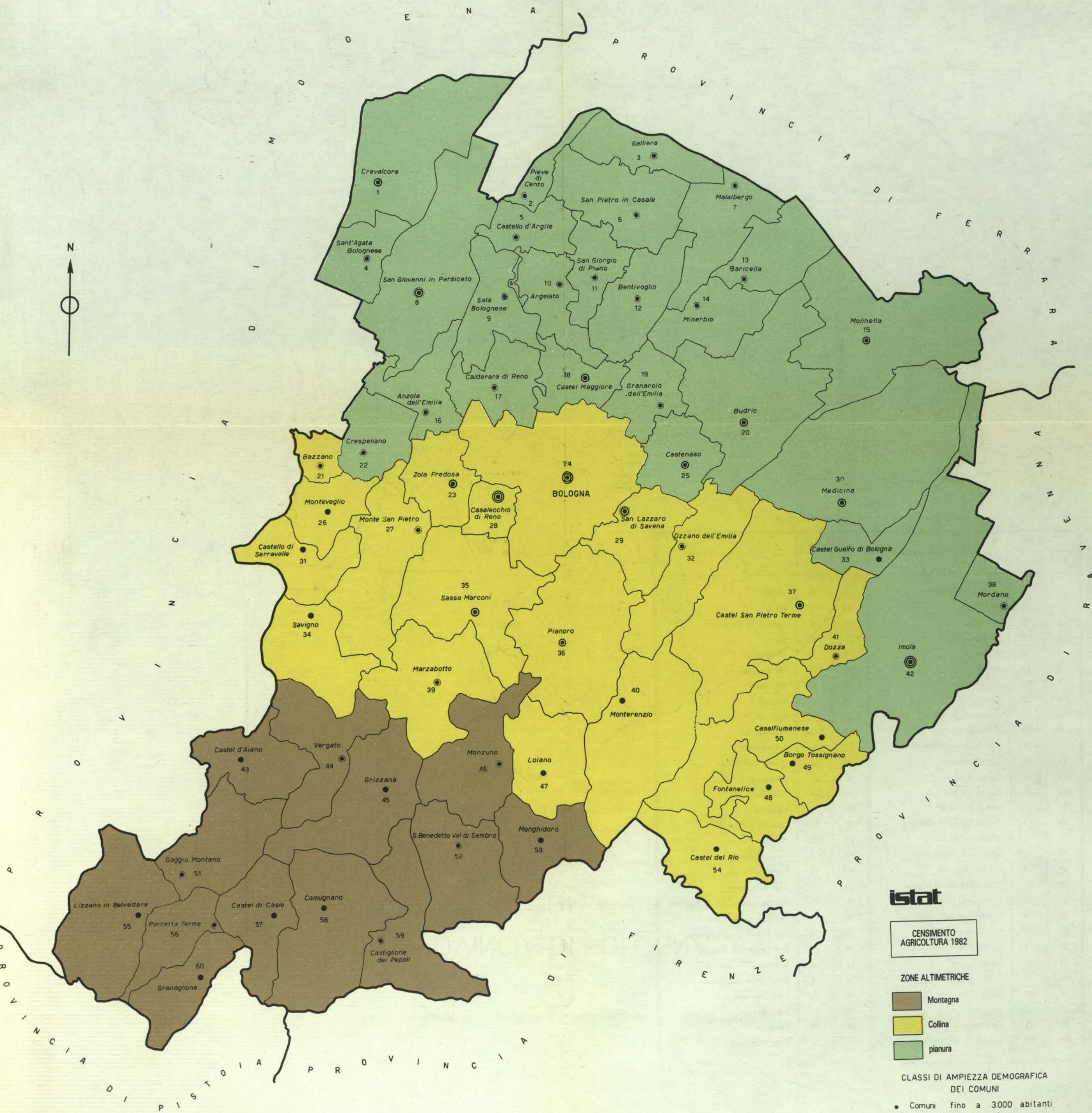

istat

CENSIMENTO AGRICOLTURA 1982

ZONE ALTIMETRICHE

- Montagna
- Collina
- pianura

CLASSI DI AMPIEZZA DEMOGRAFICA DEI COMUNI

- Comuni fino a 3000 abitanti
- ⊙ » da 3001 » 10000 »
- ⊙ » » 10001 » 20000 »
- ⊙ » » 20001 » 30000 »
- ⊙ » » 30001 » 100000 »
- ⊙ » con oltre 100000 »

SEGNI CONVENZIONALI

- Confine di provincia
- » » comune

ISTITUTO CENTRALE DI STATISTICA

ISOLE AMMINISTRATIVE E RELATIVI COMUNI DI APPARTENENZA

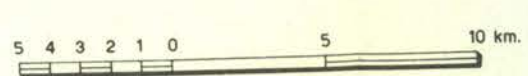

a - Castello d'Argile

introduzione

1. — PREMESSA

In attuazione della legge 18 dicembre 1980, n. 864, e delle relative norme di esecuzione (D.P.R. 19 ottobre 1982, n. 768), dal 24 ottobre al 30 novembre 1982 hanno avuto luogo in Italia le operazioni di raccolta dei dati del 3° Censimento generale dell'agricoltura.

Il censimento è stato attuato nel quadro del programma del censimento mondiale dell'agricoltura promosso dall'Organizzazione delle Nazioni Unite per l'alimentazione e l'agricoltura (F.A.O.) ed in adempimento dei regolamenti 218/78 e 449/82 del Consiglio delle Comunità Europee.

Con il censimento sono state rilevate anche alcune notizie particolari sulla vite, in attuazione dei regolamenti 357/79 e 3719/81 del Consiglio delle Comunità Europee.

Per una più completa conoscenza delle modalità tecniche, organizzative ed esecutive del censimento, si rimanda al fascicolo dell'Istituto Centrale di Statistica — 3° Censimento generale dell'agricoltura, 24 ottobre 1982 — *Disposizioni ed Istruzioni per gli Organi periferici* — Roma, 1982.

Il piano di rilevazione del censimento è stato predisposto sulla base delle proposte formulate da un'apposita Commissione di studio istituita presso l'Istituto Centrale di Statistica della quale hanno fatto parte docenti universitari e rappresentanti di Amministrazioni Pubbliche e di Organizzazioni di categoria.

Il piano di pubblicazione, secondo quanto annunciato nell'incontro organizzato da ISTAT e regioni su «*Le informazioni dai censimenti: il 3° Censimento generale dell'agricoltura 1982*» (Bari 24 marzo 1983), allorché ne furono illustrate le linee fondamentali, che risulta modificato rispetto al '70 in particolare per quanto riguarda la disponibilità dei risultati in funzione delle diverse aggregazioni territoriali, si articola nel modo seguente:

Volume I — Primi risultati provinciali e comunali (luglio 1983)

Volume II — Caratteristiche strutturali delle aziende agricole

Tomo 1 — Fascicoli provinciali (95 fascicoli)

Tomo 2 — Fascicoli regionali (19 fascicoli)

Tomo 3 — Fascicolo nazionale

Volume III — Atti del Censimento.

È previsto, inoltre, un volume dedicato ad una relazione illustrativa ed interpretativa dei risultati del censimento.

Due appositi volumi, infine, conterranno i risultati della **Indagine sulle superfici a vite** le cui particolari notizie sono state assunte con il censimento:

Volume I — Caratteristiche delle aziende viticole

Tomo 1 — Dati provinciali, regionali e nazionali

Tomo 2 — Dati comunali

Volume II — Caratteristiche dei vitigni**2. — DEFINIZIONI****AZIENDA AGRICOLA, FORESTALE E ZOOTECNICA**

Unità tecnico-economica costituita da terreni, anche in appezzamenti non contigui ed eventualmente da impianti ed attrezzature varie, in cui si attua la produzione agraria, forestale o zootecnica ad opera di un conduttore, e cioè persona fisica, società od ente che ne sopporta il rischio sia da solo (conduttore coltivatore o conduttore con salariati e/o partecipanti), sia in associazione ad un mezzadro o colono parziario.

Tra le aziende agricole sono comprese anche le **aziende senza terreno agrario**, intendendosi per tali:

a) le aziende zootecniche nelle quali si attua l'allevamento del bestiame senza utilizzazione di terreno agrario (es: allevamenti intensivi di bovini, allevamenti di suini annessi a caseifici industriali, allevamenti avicoli intensivi);

b) le aziende zootecniche che praticano l'allevamento di bestiame utilizzando terreni pascolativi appartenenti a Comuni, ad altri enti pubblici od a privati, senza che i terreni possano configurarsi come elementi costitutivi di dette aziende.

Le aziende sono state individuate e, quindi, censite nel Comune in cui sono ubicati i terreni. Nel caso di aziende i cui terreni erano situati in due o più Comuni, esse sono state censite dal Comune in cui si trovava il centro aziendale, ove esisteva, oppure la maggior parte dei terreni.

Poiché da un lato le superfici non appartenenti alle aziende agricole sono state escluse dal censimento e dall'altro una parte della superficie aziendale poteva essere situata in Comuni limitrofi, la superficie territoriale del Comune di censimento non corrisponde alla somma delle superfici totali delle aziende.

CAMPO DI OSSERVAZIONE

Comprende tutte le aziende agricole, forestali e zootecniche, di qualsiasi ampiezza e da chiunque condotte.

Rientrano nel suddetto campo di osservazione anche:

- a) le aziende agricole degli istituti di ricerca, degli ospedali, delle cliniche, delle comunità religiose, delle scuole, dei penitenziari e delle imprese industriali;
- b) gli allevamenti di tori e verri per la riproduzione, gli allevamenti di cavalli, i centri di incubazione;
- c) le aziende agricole costituite da prati permanenti o pascoli condotti dall'amministrazione comunale (ad es.: terreni messi a disposizione, generalmente dietro retribuzione, per l'utilizzazione da parte di animali appartenenti ad altre aziende).

Sono, invece, **esclusi dal campo di osservazione del censimento:**

- a) i terreni non utilizzati per la produzione agricola, forestale o zootecnica (es.: terreni destinati ad aree fabbricabili, ecc.);
- b) le aziende completamente abbandonate, per emigrazione del conduttore o per altre cause, anche se i terreni danno luogo ancora ad una produzione spontanea;
- c) i parchi ed i giardini ornamentali a chiunque appartenenti, salvo il caso in cui gli stessi siano situati all'interno di aziende agricole;
- d) gli orti familiari, generalmente annessi alle abitazioni, salvo il caso in cui la persona che ne dispone sia anche conduttore di azienda agricola, dovendosi allora l'orto considerare come parte integrante dell'azienda stessa;
- e) i piccoli allevamenti a carattere familiare, costituiti da uno o due capi di bestiame suino, ovino, caprino o da pochi animali da cortile (polli, tacchini, oche, conigli, ecc.) utilizzati normalmente per il consumo familiare, salvo il caso in cui la persona che ne dispone sia anche conduttore di azienda agricola, dovendosi allora considerare tali allevamenti come parte integrante dell'azienda stessa.

Inoltre, **non costituiscono aziende agricole:** le scuderie, i terreni per l'esercizio dei cavalli da corsa, gli allevamenti di cani, i centri di commercio del bestiame ed i macelli che non praticano l'allevamento del bestiame.

FORMA DI CONDUZIONE (rapporti tra impresa e lavoro)

I rapporti tra il conduttore e le forze di lavoro aziendali si specificano nei seguenti tipi:

- a) **Conduzione diretta del coltivatore**, quando il conduttore presta egli stesso lavoro manuale nell'azienda, da solo o con l'aiuto di familiari, indipendentemente dall'entità del lavoro fornito da eventuale manodopera salariale, la quale può anche risultare prevalente rispetto a quella prestata dal conduttore e dai suoi familiari;
- b) **Conduzione con salariati e/o compartecipanti (in economia)**, quando il conduttore impiega per i lavori manuali dell'azienda esclusivamente manodopera fornita da operai a tempo indeterminato o a tempo determinato (salariati fissi ed assimilati, braccianti, giornalieri e simili) e/o

compartecipanti, mentre la sua opera e quella dei familiari è rivolta, in generale, alla direzione dell'azienda nei riguardi dei vari aspetti tecnico-organizzativi;

c) **Conduzione a colonia parziaria appoderata (mezzadria)**, quando una persona fisica o giuridica (concedente) affida un podere a un capo famiglia il quale si impegna ad eseguire, con l'aiuto dei familiari (famiglia colonica), tutti i lavori che il podere richiede, sostenendo parte delle spese necessarie;

d) **Altra forma di conduzione**, che comprende tutti gli altri tipi di rapporti di conduzione non classificabili tra quelli sopra indicati. In particolare, con detta forma di conduzione il concedente non conferisce un podere — così come si riscontra nelle aziende a colonia parziaria appoderata (mezzadria) ma soltanto uno o più appezzamenti di terreno. Inoltre, il rapporto associativo non si estende ai familiari del colono, sebbene questi, di norma, si avvalga di familiari per i lavori richiesti dal fondo.

TITOLO DI POSSESSO DEI TERRENI (rapporti tra impresa e capitale fondiario)

Il titolo di possesso dei terreni fa riferimento ai rapporti che intercorrono tra il conduttore ed il capitale fondiario vale a dire ai titoli in base ai quali il conduttore dispone dei terreni.

Nel caso di colonia parziaria (appoderata o non) il titolo di possesso fa riferimento al concedente.

Sono assimilati alla proprietà: l'**usufrutto**, l'**enfiteusi**, l'**assegnazione dei terreni da parte di enti di sviluppo, consorzi e simili**, il **beneficio parrocchiale**, la **colonia perpetua**.

All'affitto sono assimilati: l'**affitto misto** e l'**uso gratuito**.

FORMA GIURIDICA

Persona fisica, quando l'azienda è condotta da una persona singola o, *pro indiviso*, da più persone legate da vincoli di parentela (es.: nuclei familiari che conducono unitariamente terreni appartenenti a più componenti) o da altri rapporti associativi di natura privatistica (società di fatto, comunanza od affittanza collettiva).

Comunanza, quando l'azienda è condotta da una associazione costituita da collettività di famiglie che conducono in forma mutualistica l'azienda agricola costituita, di norma, da terreni pascolativi di proprietà della comunanza stessa.

Affittanza collettiva, quando l'azienda è condotta da una associazione di lavoratori agricoli che conducono *pro indiviso* l'azienda agricola costituita, di norma, da estese superfici prese in affitto.

Cooperativa agricola, è una associazione tra agricoltori costituita secondo la legislazione vigente, la cui caratteristica fondamentale è la mutualità (stalle sociali, cooperative di conduzione dei terreni, ecc.).

Ente pubblico, quando l'azienda è condotta da una persona giuridica di diritto pubblico (Stato, Regioni, Province, Comuni, ecc.), nonché da altri enti ed istituzioni pubbliche non aventi scopo di lucro (ospedali, enti comunali di assistenza, enti ecclesiastici e religiosi, case di pena, scuole agrarie, ecc.).

SUPERFICI DELL'AZIENDA

Superficie totale — area complessiva dei terreni dell'azienda destinati a colture erbacee e/o arboree, inclusi i boschi, la superficie agraria non utilizzata, nonché l'area occupata da parchi e giardini ornamentali, fabbricati, terre sterili, canali, ecc. situati entro il perimetro dei terreni che costituiscono l'azienda.

Superficie agricola utilizzata (SAU) — insieme dei terreni investiti a seminativi, orti familiari, prati permanenti e pascoli, coltivazioni legnose agrarie e castagneti da frutto. Essa costituisce pertanto, la superficie investita ed effettivamente utilizzata in coltivazioni propriamente agricole.

Corpi che costituiscono l'azienda — per *corpo* si intende una porzione continua di terreno facente parte di un'unica azienda, non interrotta da fattori di discontinuità quali strade, corsi d'acqua, ecc. Non costituiscono, tuttavia, fattori tali da configurare l'esistenza di due o più corpi, piccoli canali, sentieri poderali, muriccioli, siepi, nonché le aree di servizio delle coltivazioni.

COLTIVAZIONI

I dati delle superfici investite nelle singole coltivazioni fanno riferimento *all'annata agraria 1^o novembre 1981 — 31 ottobre 1982* e sono stati indicati al netto delle tare (piccoli canali, sentieri poderali, capezzagne, muriccioli, siepi e simili).

Sono state indicate sia le superfici che durante detta annata agraria hanno fornito un raccolto, sia le superfici delle coltivazioni non ancora in produzione. I dati sono stati raccolti distintamente per la superficie investita in «coltivazione principale» e per quella in «coltivazione successiva secondaria».

Per **coltivazione principale** s'intende:

a) *la coltivazione unica*, vale a dire quella che è la sola ad essere praticata su una data superficie nel corso dell'annata agraria di riferimento. Una coltivazione si considera «unica» anche quando è consociata con coltivazioni erbacee aventi carattere accessorio o marginale o colture legnose agrarie presenti in numero trascurabile di piante;

b) *le coltivazioni erbacee consociate (1) praticate sui seminativi nudi*. In tal caso ciascuna coltivazione erbacea consociata è stata considerata come «coltivazione principale» per la parte di superficie effettivamente occupata.

Così, ad esempio, se su un ettaro viene praticata la coltivazione consociata del granturco e della patata e la superficie effettivamente occupata dalla coltivazione del granturco è di 0,70 ettari, mentre quella occupata dalla coltivazione della patata è di 0,30 ettari, si sono considerate nella «coltivazione principale» ettari 0,70 in corrispondenza della voce «granturco» ed ettari 0,30 in corrispondenza della voce «patata» come se si trattasse di due coltivazioni uniche;

c) *le coltivazioni legnose agrarie consociate tra loro o con coltivazioni erbacee*. Ciascuna coltivazione è stata considerata come «coltivazione principale» per la parte di superficie effettivamente occupata.

(1) **Coltivazioni consociate**: coltivazioni che si trovano durante uno stesso periodo sullo stesso terreno e ciascuna delle quali fornisce un raccolto ben distinto nel corso dell'annata agraria.

Così, ad esempio, se su un ettaro sono compresenti l'olivo ed il mandorlo rappresentati da un numero di piante o di filari rispettivamente per il 60% ed il 40%, si sono indicati ettari 0,60 in corrispondenza della voce «olivo» ed ettari 0,40 in corrispondenza della voce «mandorlo». Così pure, se su un ettaro viene praticata la coltivazione consociata dell'olivo e del frumento duro e la superficie effettivamente occupata dalla coltivazione dell'olivo è di 0,30 ettari comprese le aree di rispetto, mentre quella occupata dalla coltivazione del frumento duro è di 0,70 ettari, sono stati considerati come «coltivazione principale» ettari 0,30 di «olivo» ed ettari 0,70 di «frumento duro».

Nel caso di *consociazione fra coltivazioni erbacee e coltivazioni legnose agrarie con colture boschive* ciascuna coltivazione è stata considerata per la parte di superficie effettivamente occupata;

d) *la coltivazione successiva od intercalare (1) più importante dal punto di vista economico* (valore della produzione annuale). In tal caso la coltivazione è stata considerata «coltivazione principale» per l'intera superficie sulla quale essa è praticata.

Così, ad esempio, se su un ettaro veniva praticata prima la coltivazione del frumento tenero e successivamente la coltivazione di un erbaio e la coltivazione del frumento tenero rappresentava la coltivazione successiva più importante si è indicata l'intera superficie di 1,00 ettari di «frumento tenero» come coltivazione principale e sempre lo stesso ettaro come «coltivazione successiva secondaria» in corrispondenza della voce «erbai».

Per *coltivazione successiva secondaria* si intende *la coltivazione successiva od intercalare meno importante dal punto di vista economico* (valore della produzione annuale). In tal caso, ciascuna coltivazione successiva od intercalare è stata considerata come «coltivazione successiva secondaria» per l'intera superficie su cui essa è stata praticata.

Occorre sottolineare che nel Questionario di azienda, nella colonna relativa alla *coltivazione successiva secondaria* sono state indicate solo le superfici delle coltivazioni successive ed intercalari. Per le coltivazioni consociate la relativa superficie è stata inclusa nella «coltivazione principale» ciascuna per la parte effettivamente occupata.

Al fine di una corretta interpretazione dei dati di superficie delle coltivazioni è da tener presente che, come in precedenza esposto, con il censimento 1982 la determinazione delle superfici delle coltivazioni consociate (vite con olivo, vite con frumento, ecc.), in attuazione di apposito regolamento comunitario, è stata effettuata adottando il criterio cosiddetto del **pro rata** (attribuzione a ciascuna coltivazione della superficie effettivamente occupata).

Nel censimento del 1970 detto criterio fu applicato solo per le consociazioni tra coltivazioni erbacee, mentre per le altre (legnose con erbacee e legnose con legnose) venne adottato quello della prevalenza del valore della produzione annuale. In conseguenza di ciò l'intera superficie consociata venne indicata in coltura principale ed attribuita alla coltivazione più importante dal punto di vista economico; la stessa superficie, inoltre, venne attribuita alle coltivazioni compresenti meno importanti dal punto di vista economico (coltura secondaria). Poiché nel 1970 tale criterio fu applicato anche nel caso di compresenza di essenze forestali con altre forme di utilizzazione e, in particolare, con i pascoli permanenti, ne risulta che, rispetto a detto anno le superfici di tali coltivazioni hanno subito, nel 1982, una variazione in dipendenza anche del criterio di qualificazione.

Avuto riguardo alla utilizzazione dei terreni per singole coltivazioni o per gruppi di coltivazioni considerate, sono state adottate le seguenti definizioni:

Seminativi — terreni investiti a coltivazioni erbacee soggetti all'avvicendamento (ad esclusione quindi dei prati permanenti e pascoli), nonché i terreni a riposo.

(1) **Coltivazioni successive od intercalari:** coltivazioni praticate e raccolte l'una dopo l'altra su una determinata superficie nel corso dell'annata agraria.

Ortive in piena aria — coltivazioni di legumi freschi ed ortaggi praticate all'aperto sia in pieno campo che in orti stabili o industriali. Intendendosi per *coltivazioni ortive di pieno campo*, quando sono in avvicendamento con altre coltivazioni agricole e per *coltivazioni ortive in orti stabili o industriali*, quando sono caratterizzate da un rapido avvicendamento tra di loro e producono ortaggi e legumi freschi normalmente immessi nel commercio.

Ortive protette — quelle praticate al coperto per tutto o per la maggior parte del ciclo vegetativo. I dati sono stati raccolti distintamente per le coltivazioni effettuate in serra oppure in tunnels, campane, ecc.:

a) *Serra* — costruzione per la protezione delle coltivazioni di altezza sufficiente per potervi accedere ed eseguirvi le operazioni colturali e che realizza un ambiente artificiale che permette di coltivare piante fuori stagione o piante che esigono speciali condizioni climatiche.

Fra le serre sono comprese sia le installazioni di tipo tradizionale con struttura in muratura o metallica e con copertura di vetro, sia le costruzioni più semplici, generalmente costituite da intelaiatura di legno con copertura di materiale plastico rigido o flessibile estesa sia al tetto sia alle pareti, che di norma si rinnova all'inizio della campagna. Non sono, invece, considerate serre le costruzioni la cui copertura è limitata al tetto, dato che tale sistema non realizza quella differenza tra condizioni ambientali interne ed esterne che è caratteristica delle serre vere e proprie;

b) *Tunnels* — coperture installate allo scopo di proteggere file di piante;

c) *Campane* — coperture installate allo scopo di proteggere singole piante. Sono comprese le superfici coperte da cassoni fissi e mobili.

Foraggiere avvicendate — sono compresi i *prati avvicendati*, vale a dire le coltivazioni foraggiere erbacee in avvicendamento che occupano il terreno per più annate agrarie consecutive (al massimo fino a cinque anni) e che sono costituite generalmente da leguminose, pure o in miscuglio, nonché gli *erbai*, vale a dire le coltivazioni foraggiere erbacee in *avvicendamento* che occupano il terreno al massimo per un'annata agraria (veccia, trifoglio incarnato, cereali in erba ed a maturazione cerosa, ecc.).

Orti familiari — piccole superfici utilizzate essenzialmente per la produzione di ortaggi, legumi freschi, patate, ecc. destinati, di norma, ad essere consumati dalla famiglia del conduttore o da altre persone che lavorano nell'azienda. Su tali superfici possono essere eventualmente presenti anche altre coltivazioni erbacee e/o alcune piante legnose agrarie.

Prati permanenti e pascoli — coltivazioni foraggiere erbacee fuori avvicendamento che occupano il terreno per un periodo superiore a cinque anni.

Si ha il *prato permanente* quando il foraggio viene, di norma, raccolto mediante falciatura; si ha il *pascolo* quando, invece, il foraggio viene utilizzato, di regola, soltanto dal bestiame pascolante.

Coltivazioni legnose agrarie — comprendono le coltivazioni fuori avvicendamento che occupano il terreno per un lungo periodo di tempo e che possono durare molti anni prima di essere rinnovate.

Vite:

a) *Uva per la produzione di vini a denominazione di origine controllata* (vini DOC) — uva prodotta da viti appartenenti a vitigni di uva da vino, le cui superfici ricadono nelle zone di produzione di vini a denominazione di origine controllata (vini DOC) — come delimitate dai relativi disciplinari — e

sono destinate alla produzione di tali vini, nonché iscritte nell'apposito «Albo dei vigneti». Tale uva può anche, in alcuni casi, essere destinata in tutto o in parte alla produzione di altri vini o al consumo diretto;

b) *Uva per la produzione di altri vini* (compresi i vini da tavola con indicazione geografica) — uva prodotta da viti appartenenti a vitigni di uva da vino le cui superfici non sono comunque iscritte all'«Albo dei vigneti»;

c) *Uva per la produzione di vini da tavola con indicazione geografica* — uva per la produzione di altri vini le cui superfici sono destinate dal conduttore dell'azienda alla produzione di vini da tavola con indicazione geografica e dichiarate come tali alla competente Camera di commercio, industria, artigianato e agricoltura. Per *indicazione geografica* si intende la specificazione della zona di produzione in cui ricadono le superfici a vite, la quale può essere costituita da una o più unità amministrative (comune, provincia, regione) oppure da una parte del loro territorio o da località delimitate da apposito decreto del Ministero dell'agricoltura e delle foreste;

d) *Uva da tavola* — uva prodotta da viti appartenenti a vitigni di uva da tavola, anche se, in alcuni casi, essa viene destinata del tutto o in parte alla vinificazione.

Vivai — superfici investite a piantine legnose agrarie e forestali, destinate ad essere trapiantate, nonché le superfici destinate alla coltivazione di piante madri di portinnesto.

Castagneti da frutto — castagneti allevati ad alto fusto e destinati principalmente alla produzione del frutto.

Pioppete — superficie utilizzate per la coltivazione dei pioppi ad alto fusto, anche se il suolo viene parzialmente adibito a coltivazioni erbacee a carattere accessorio o marginale.

Boschi — superfici coperte da alberi e/o arbusti forestali. Sono considerati sotto tale voce anche i terreni il cui suolo occupato dalle piante forestali viene parzialmente utilizzato per coltivazioni erbacee aventi, peraltro, carattere accessorio o marginale.

Sono compresi i vivai forestali destinati al fabbisogno aziendale.

a) *Fustaie* — boschi costituiti da piante, di norma, provenienti da seme, destinate ad essere allevate ad alto fusto. Rispetto alle specie legnose, le fustaie vengono distinte nelle categorie costituite dalle *conifere o resinose*, dalle *latifoglie* e dalla mescolanza delle prime due.

Le *conifere o resinose* comprendono le sole specie legnose appartenenti a tale gruppo vegetale come l'abete bianco, l'abete rosso, il larice, il pino silvestre, ecc.

Le *latifoglie* comprendono tutte le altre specie boschive come la sughera, il rovere, il cerro, il faggio, ecc.;

b) *Cedui* — si distinguono in *cedui semplici* e cioè boschi le cui piante, provenienti esclusivamente o prevalentemente da ceppaie, vengono periodicamente sottoposte a tagli, e in *cedui composti* cioè boschi costituiti da fustaie e da cedui semplici fra loro frammisti;

c) *Macchia mediterranea* — associazione vegetale tipica della fascia litoranea del Mediterraneo, costituita da piante forestali sempreverdi (pino marittimo, cipresso, leccio, sughera, ecc.) alle quali si associano, con carattere di prevalenza, piante arbustive sempreverdi (lentisco, alloro, mirto, corbezzolo, olivastro, oleandro, ecc.). Tali formazioni boschive non sono sottoposte a regolari tagli per la produzione di legname.

Superficie agraria non utilizzata — insieme dei terreni dell'azienda non utilizzati a scopi agricoli per una qualsiasi ragione (di natura economica, sociale od altra), ma suscettibili di esserlo mediante l'intervento di mezzi normalmente disponibili presso l'azienda agricola.

Sono, pertanto, compresi gli eventuali terreni abbandonati facenti parte dell'azienda ed esclusi i terreni a riposo.

Altra superficie — area occupata da fabbricati, cortili, strade poderali, canali, terre sterili, rocce, parchi e giardini ornamentali, ecc. situati entro il perimetro dei terreni che costituiscono l'azienda.

Nell'Appendice (punto B) di questo fascicolo è riportato l'elenco di coltivazioni che hanno interessato il censimento.

IRRIGAZIONE

Quale **superficie irrigata** è stata considerata la superficie dei terreni normalmente irrigata.

I dati relativi alle altre notizie sull'irrigazione, invece, fanno riferimento a tutte le aziende che hanno praticato l'irrigazione di tutta o parte della superficie nell'*annata agraria 1981-'82*.

Le **fonti di approvvigionamento dell'acqua irrigua** sono state distinte:

— *in forma autonoma od indipendente*, quando l'azienda si approvvigiona per derivazione diretta da corsi d'acqua superficiali, laghi naturali e laghetti artificiali, senza essere soggetta a vincoli per quanto riguarda le modalità di presa e di utilizzazione dell'acqua o mediante pozzi, fontanili, ecc. situati sul proprio fondo;

— *da consorzi di irrigazione*, quando l'azienda si approvvigiona di acqua attraverso consorzi di irrigazione che servono per lo più un complesso organizzato di aziende;

— *da altre aziende agricole*;

— *in altra forma*, quando l'azienda si approvvigiona di acqua attraverso imprese private non agricole, ecc.

I **sistemi di irrigazione** presi in considerazione sono stati i seguenti:

— *aspersione* (a pioggia), se l'acqua viene somministrata al terreno dall'alto, mediante idonee apparecchiature, in modo da riprodurre l'effetto della pioggia naturale;

— *sommersione*, se l'acqua, trattenuta da arginelli, sommerge per periodi variabili e con spessore variabile il terreno (tipica delle risaie). L'irrigazione «a conca» degli alberi da frutto nel Mezzogiorno è assimilata alla sommersione;

— *scorrimento superficiale ed infiltrazione laterale*, se l'acqua viene fatta scorrere sul terreno sistemato a piani inclinati (è tipica delle marcite lombarde) oppure se viene immessa in canalotti o in solchi e raggiunge lateralmente, per infiltrazione, le radici delle piante coltivate. È frequente nell'irrigazione delle sarchiate, in genere, e delle colture ortive nel Mezzogiorno;

— *altri sistemi*, comprendenti tutti gli altri sistemi non contemplati nelle voci precedenti quali, ad esempio, la subirrigazione che si ha quando l'acqua viene somministrata a mezzo di condotti sotterranei disperdenti o talora a mezzo di condotti di drenaggio.

La superficie delle coltivazioni irrigate comprende sia quella delle coltivazioni in coltura principale sia quella delle coltivazioni in coltura successiva secondaria.

Per **fertirrigazione** si intende la somministrazione alle coltivazioni di acqua, nella quale sono disciolti o sospesi elementi fertilizzanti, mediante apposite apparecchiature per la irrigazione opportunamente predisposte per il dosaggio degli elementi stessi.

ALLEVAMENTI

I dati sulla consistenza degli allevamenti fanno riferimento alla *data del 24 ottobre 1982*. Sono stati considerati, pertanto, tutti i capi di bestiame che a tale data sono stati trovati presso l'azienda sia che si trattasse di bestiame in dotazione dell'azienda stessa, sia che si trattasse di bestiame affidato o da essa allevato.

Sono inclusi i capi di bestiame temporaneamente assenti per transumanza, pascolo, ecc., mentre sono esclusi gli animali di passaggio (per es. femmine presenti per la monta).

Bovini — I dati relativi ai bovini comprendono anche quelli relativi ai **bufalini** e sono stati rilevati distintamente secondo l'età, il sesso e la destinazione economica:

a) Maschi

— da *riproduzione*, costituiti dai torelli (bovini interi destinati alla riproduzione) e dai tori (bovini interi già adibiti alla riproduzione naturale od impiegati per la fecondazione artificiale) compresi i tori riformati, cioè al termine della loro carriera riproduttiva;

— da *macello*, costituiti dai vitelli, vitelloni, manzetti o manzi e buoi destinati alla produzione di carne;

— da *lavoro*, rappresentati dai buoi (bovini castrati) adibiti esclusivamente per il lavoro;

b) Femmine

— da *allevamento*, costituite dalle bovine (manzette e manze) che non hanno mai partorito anche se gravide alla data del censimento e che sono allevate per la riproduzione;

— da *macello*, rappresentate dalle bovine (manzette e manze) che non hanno mai partorito e che vengono allevate per essere macellate;

— *vacche da latte* (comprese le vacche da latte e da carne). Si intendono per tali le vacche (bovine che hanno già partorito almeno una volta) che, per razza o attitudine, sono adibite esclusivamente o prevalentemente alla produzione di latte destinato al consumo umano o alla trasformazione in prodotti lattiero caseari.

Sono comprese anche le vacche da latte riformate o al termine della loro carriera economica;

— *altre vacche* (da carne, da lavoro, da carne e lavoro), intendendo per tali sempre le bovine che hanno già partorito almeno una volta ma che sono allevate per la produzione di vitelli o vengono adibite per il lavoro o ad entrambe le funzioni economiche ed il cui latte, di norma, non è destinato né al consumo umano diretto né alla trasformazione in prodotti lattiero caseari.

Ovini — per *pecore* si intendono le femmine di ovini che hanno già partorito.

Caprini — per *capre* si intendono le femmine di caprini che hanno già partorito.

Cavalli — sono compresi i cavalli da corsa e da sella appartenenti ad aziende agricole.

Suini — il numero di capi suini è fornito distintamente a seconda del peso vivo e per talune categorie della destinazione economica:

- *verri*, i maschi interi già utilizzati per la funzione riproduttiva o ad essa destinati;
- *scrofe*, le femmine utilizzate o destinate alla riproduzione;
- *suini da macello*, quelli destinati alla produzione di carne. Sono compresi i verri e le scrofe da riforma, ossia al termine della loro carriera riproduttiva.

Conigli — per *fattrici* si intendono le femmine che hanno partorito almeno una volta.

Allevamenti avicoli:

Galline da uova — comprendono sia le galline che hanno già cominciato a deporre uova sia i giovani capi destinati alla produzione di uova.

Allevamenti ittici — allevamenti in acque dolci per la produzione di novellame e/o l'ingrassamento di pesci adulti. Sono esclusi gli allevamenti effettuati in acque marine e lagunari.

MEZZI MECCANICI E IMPIANTI

Mezzi meccanici — i dati fanno riferimento ai mezzi meccanici *effettivamente utilizzati* nell'azienda durante l'*annata agraria 1981-'82*.

Sono stati considerati:

- *di proprietà della azienda*, i mezzi meccanici di proprietà esclusiva dell'azienda, anche se temporaneamente utilizzati da altre aziende agricole;
- *in comproprietà o forniti da altre aziende*, i mezzi meccanici di proprietà di due o più aziende agricole ed i mezzi meccanici temporaneamente utilizzati dall'azienda, ma di proprietà di un'altra azienda (ad esempio: aiuto reciproco, consorzi per il noleggio di macchine agricole);
- *forniti da cooperative agricole od organismi associativi simili*, i mezzi meccanici appartenenti a cooperative agricole, enti di sviluppo, consorzi di bonifica ecc. ed utilizzati dall'azienda in quanto facente parte dell'organismo associativo stesso;
- *forniti da imprese di esercizio e noleggio per conto terzi*, i mezzi meccanici utilizzati dall'azienda e di proprietà di imprenditori di lavori agricoli o di altre imprese industriali.

Impianti — i dati fanno riferimento alle aziende che durante l'*annata agraria 1981-'82* hanno avuto la disponibilità di impianti.

Nell'Appendice (punti C e D) di questo fascicolo sono riportate le definizioni rispettivamente dei mezzi meccanici e impianti, evidenziati nel questionario di azienda.

FABBRICATI RURALI E ABITAZIONI

Fabbricati rurali — i dati fanno riferimento alle aziende che durante l'*annata agraria 1981-'82* hanno avuto la disponibilità di fabbricati rurali:

- *stalle*, i locali appositamente predisposti per l'allevamento dei bovini e bufalini condotto a stabulazione fissa (stalle tradizionali e stalle aperte) o a stabulazione libera (stalle libere);
- *porcilaie*, i locali appositamente predisposti per l'allevamento suino con caratteristiche particolari in relazione al tipo di specializzazione produttiva;
- *pollai*, i locali appositamente predisposti per gli allevamenti avicoli e con caratteristiche particolari a seconda del tipo di allevamento praticato (a terra o in batteria);

- *magazzini*, i locali appositamente attrezzati per il deposito e la conservazione dei prodotti dell'azienda (escluse le celle frigorifere);
- *sili da foraggio*, gli speciali serbatoi in muratura ed in plastica rigida destinati alla conservazione del foraggio verde o semiessiccato, che vi subisce una particolare maturazione. Sono esclusi i cosiddetti «sili all'aperto» costituiti da masse di fieno o paglia pressate e conservate all'aperto;
- *fienili*, i locali destinati alla conservazione del foraggio secco e della paglia, esclusi i cumuli di fieno o di paglia all'aperto o sotto tettoie aperte.

Abitazioni — un insieme di vani, o anche un vano solo, destinato funzionalmente ad uso di abitazione, che dispone di un ingresso indipendente su strada, pianerottolo, cortile, terrazza, ballatoio e simili.

Un'abitazione è stata considerata occupata quando in essa abitavano una o più persone ivi aventi la loro dimora abituale, anche se temporaneamente assenti alla data del censimento.

LAVORO

I dati fanno riferimento alla **manodopera agricola dell'azienda** intendendosi per tale l'insieme di persone di 14 anni e più occupate nei lavori agricoli dell'azienda nell'*annata agraria 1981-'82*.

Lavori agricoli — tutti i lavori che contribuiscono al conseguimento della produzione agricola, forestale e zootecnica, ad eccezione dei lavori domestici (pulizia della casa di abitazione, preparazione dei pasti per la famiglia, ecc.). Sono inclusi tra i lavori agricoli, purché effettuati dalla manodopera aziendale, anche quelli di organizzazione, sorveglianza, manutenzione di fabbricati, macchine e impianti, nonché i trasporti per conto dell'azienda. *È esclusa, invece, la manodopera fornita da imprese di esercizio e noleggio di mezzi meccanici per conto terzi od a titolo di aiuto reciproco.*

È da tener presente, in via preliminare, che le definizioni adottate e l'impostazione dei relativi quesiti nel questionario di azienda hanno avuto essenzialmente lo scopo di acquisire dati idonei a determinare il volume di lavoro prestato nelle singole aziende agricole e non già quello di conoscere il numero delle persone che sono state occupate nel settore dell'agricoltura.

A quest'ultimo scopo rispondono, come è noto, i censimenti della popolazione e le rilevazioni sulle forze di lavoro, che vengono condotte presso le famiglie e che raccolgono, tra l'altro, dati sul ramo di attività economica in cui ciascuna persona attiva presta la propria opera.

Ciò non rappresenta una situazione peculiare del nostro Paese, ma è da ritenersi generalizzato a pressoché tutti i Paesi.

Non è possibile, pertanto, istituire raffronti tra i dati sulla «manodopera agricola» rilevati dal censimento dell'agricoltura e quelli sulle persone occupate in agricoltura provenienti dalle rilevazioni sulle forze di lavoro. Le principali cause di divergenza tra i due tipi di rilevazione possono essere le seguenti:

- a) diversità dell'unità di rilevazione, che, come già detto, per il censimento è rappresentata dall'azienda agricola, mentre nelle rilevazioni delle forze di lavoro è rappresentata dalla famiglia;
- b) diversità degli scopi delle due indagini, mentre scopo del censimento è quello di rilevare il volume complessivo di lavoro (espresso in giornate di lavoro) prestato presso le singole aziende, scopo delle rilevazioni sulle forze di lavoro è quello di accertare lo stato di occupazione di ciascuna persona durante la settimana di riferimenti dei dati;
- c) diversità del periodo di riferimento, che per il censimento è l'*annata agraria 1° novembre 1981 - 31 ottobre 1982*, mentre per le indagini sulle forze di lavoro è costituito dalla settimana precedente a quella di rilevazione;

d) diversità dei concetti e delle definizioni adottate. Le definizioni utilizzate per il censimento hanno comportato l'inclusione tra la manodopera agricola anche delle persone che dedicano all'agricoltura solo parte della propria attività e che esercitano attività prevalente in settori diversi dall'agricoltura. Tale è il caso, ad esempio, di un conduttore di azienda che, pur esercitando prevalentemente la professione di operaio dell'industria, provvede da solo — o con l'aiuto saltuario di altre persone — ai lavori colturali dell'azienda.

Per contro, tenuto conto che è praticamente impossibile rilevare presso le aziende il numero delle persone della cosiddetta «manodopera non familiare» che hanno prestato attività lavorativa a carattere saltuario od occasionale (quale è il caso, ad esempio, dei braccianti, dei giornalieri di campagna, e simili), il censimento ha rilevato, con riferimento a ciascuna azienda solo il numero di giornate di lavoro complessivamente prestate da dette persone durante l'annata agraria di riferimento.

Manodopera familiare — i dati sono stati raccolti solo nel caso in cui il conduttore è una persona fisica.

Conduttore — responsabile giuridico ed economico dell'azienda. Per le aziende a colonia parziaria appoderata i dati sul conduttore e sui familiari fanno riferimento al *mezzadro* e ai suoi familiari.

Sono stati considerati quali conduttori di azienda non solo le persone che nel periodo 1° novembre 1981-31 ottobre 1982 hanno esercitato professionalmente, vale a dire in maniera esclusiva o prevalente, l'attività di conduzione dell'azienda agricola, ma anche le persone che hanno esercitato tale attività soltanto in forma sussidiaria ad altra svolta prevalentemente in settori non agricoli (ad esempio: operaio dell'industria che provvedeva ai lavori colturali di una sua piccola azienda, libero professionista o impiegato che era conduttore di azienda in economia e/o colonia parziaria impropria) ed, infine, anche quelle persone che, pur essendo abitualmente in condizione non professionale (casalinghe, benestanti, ecc.), provvedevano, saltuariamente o marginalmente, alla gestione dell'azienda agricola.

Altri familiari del conduttore, escluso il coniuge — discendenti, ascendenti ed altri parenti o affini del conduttore (compresi i casi di parentela derivante da adozione) e con esso generalmente coabitanti, la cui attività lavorativa presso l'azienda durante l'annata agraria non sia stata svolta a carattere saltuario od occasionale.

Nel caso di azienda gestita da una società di fatto, comunanza od affittanza collettiva, fra i familiari del conduttore sono indicati tutti i soci e membri della comunanza od affittanza che hanno prestato attività lavorativa presso l'azienda.

Manodopera extrafamiliare:

a) *Operai a tempo indeterminato* — lavoratori agricoli assunti con rapporti di lavoro senza prefissione di termine ed ai quali il datore di lavoro garantisce almeno 181 giornate annuali di effettivo lavoro per tutta la durata del rapporto e la cui retribuzione, riferita all'anno, viene corrisposta mensilmente, a norma del patto nazionale di lavoro per gli operai agricoli con l'integrazione dei patti provinciali;

b) *Categorie speciali* — lavoratori che guidano e controllano, con apporto di adeguata competenza tecnico-pratica, gruppi di altri lavoratori operai, esercitando a volte un certo potere di iniziativa per la condotta dei lavori;

c) *Impiegati* — lavoratori che svolgono una attività nel campo tecnico-amministrativo di semplice coordinamento e controllo o di mera esecuzione con diverso grado di responsabilità;

d) *Dirigenti* — lavoratori che ricoprono un ruolo caratterizzato da un elevato grado di professionalità, autonomia e potere decisionale e sono preposti alla direzione dell'azienda agricola, forestale o zootecnica, esplicando le loro funzioni al fine di promuovere, coordinare e gestire la realizzazione degli obiettivi dell'azienda stessa;

e) *Operai a tempo determinato* — operai assunti con rapporto individuale di lavoro a tempo determinato per l'esecuzione di lavori di breve durata, stagionale o a carattere saltuario, o assunti per fase lavorativa o per la sostituzione di operai assunti per i quali sussiste il diritto alla conservazione del posto;

f) *Coloni impropri* — coloro che prestano lavoro manuale in un'azienda agricola, sulla base di pattuizioni particolari aventi in comune la natura associativa parziaria, ma caratterizzate da una diversità di contenuto per quanto riguarda le prestazioni di lavoro, i conferimenti delle scorte e le suddivisioni delle spese e dei prodotti. Esempi caratteristici di coloni impropri si hanno per le aziende a colonia miglioritaria dei vigneti, esistenti particolarmente nell'Italia meridionale, per le aziende a metateria, esistenti soprattutto in Sicilia, ecc..

Ai coloni impropri sono da assimilare, ai fini del censimento, *i compartecipanti*, intendendosi per tali i lavoratori ai quali sono state affidate, nel corso dell'annata agraria, tutti o soltanto una parte dei lavori che richiede una determinata coltivazione, ricevendo come compenso una quota parte del prodotto (la metà, un terzo, un quarto, ecc.).

Giornata di lavoro — prestazione lavorativa non inferiore ad 8 ore. Se il lavoro prestato giornalmente presso l'azienda è stato inferiore alle 8 ore si sono convertite le ore di lavoro in giornate di 8 ore.

Ad esempio, se una persona ha lavorato 200 giorni con una media di 6 ore giornaliera si è effettuata la conversione in giornate complete di lavoro secondo il seguente procedimento:

— giorni 200×6 ore giornaliera = 1200 ore complessive di lavoro;

— ore $1200 : 8$ (numero minimo di ore di una giornata completa di lavoro) = 150 giornate di lavoro; quindi, nella colonna relativa alle giornate di lavoro si è indicato 150.

Se, invece, le ore di lavoro giornaliero hanno superato le 8 ore non si è operata alcuna conversione.

Se, ad esempio, una persona ha lavorato 200 giorni in un anno con una media di 9 ore giornaliera, nella colonna in questione si sono indicate 200 giornate di lavoro.

Il numero delle giornate di lavoro fa riferimento a quelle effettivamente prestate con esclusione dei giorni di congedo (ferie e malattia).

Attività remunerativa extraaziendale — qualsiasi attività esercitata al di fuori dell'azienda e che ha come corrispettivo una remunerazione fissa (retribuzione, salario, onorario o reddito a seconda dell'attività esercitata). Sono comprese anche eventuali attività remunerative che possono essere state esercitate nell'azienda stessa o in un'altra impresa agricola (per es.: gestione di un terreno da campeggio, affitto di alloggi a turisti, ecc.), oppure in un'impresa non agricola appartenente al conduttore.

Capo azienda — la persona che di fatto gestisce l'azienda e cioè la persona fisica che assicura la gestione corrente e quotidiana dell'azienda.

Si ha la gestione quotidiana dell'azienda anche quando l'attività è assicurata per un numero limitato di mesi, come, ad esempio, nelle aziende specializzate per la viticoltura, l'olivicoltura, ecc..

Il capo azienda è in genere il conduttore stesso, ma può anche essere un'altra persona. Quest'ultimo caso si verifica qualora il conduttore abbia affidato la gestione dell'azienda ad un'altra persona, per esempio ad un membro della famiglia.

Grado di istruzione del capo azienda — il titolo di studio considerato è il più elevato conseguito dal capo azienda in scuole ad indirizzo agrario o in altri tipi di scuola.

Nel caso in cui il capo azienda ha conseguito titoli di studio sia in scuole ad indirizzo agrario, sia in altri tipi di scuole si è fatto riferimento al titolo di studio conseguito nelle scuole ad indirizzo agrario.

Tra le scuole ad indirizzo agrario sono state considerate:

a) le facoltà o istituti che rilasciano la laurea in scienze agrarie, in scienze forestali, in medicina veterinaria, in scienze della produzione animale ed in scienze della preparazione alimentare;

b) gli istituti di scuola media superiore che rilasciano i diplomi di perito agrario, di perito forestale e di perito enologo;

c) gli istituti professionali e le scuole tecniche agrarie che rilasciano diplomi di qualificazione professionale in agricoltura o gli istituti di scuola media inferiore che, secondo il vecchio ordinamento scolastico, rilasciavano la licenza di avviamento professionale a tipo agrario.

Tra gli altri tipi di scuole sono state comprese, invece, tutte le altre scuole che rilasciano un qualsiasi titolo di studio (laurea, diploma, licenza) in settori diversi da quello specificatamente agricolo.

PARTECIPAZIONE A COOPERATIVE AGRICOLE O AD ORGANISMI ASSOCIATIVI SIMILI E VINCOLI CONTRATTUALI

Cooperative agricole — associazioni tra agricoltori costituite secondo la legislazione vigente, aventi scopo mutualistico e rivolte prevalentemente alla fornitura di beni e servizi direttamente ai membri dell'organismo sociale a condizioni più vantaggiose.

Le cooperative a seconda delle finalità e del campo di attività prendono denominazioni diverse; così, ad esempio, con riferimento ai prodotti trattati, si hanno le cantine sociali, gli oleifici cooperativi, le centrali ortofrutticole, le latterie ed i caseifici sociali, i macelli cooperativi, le cooperative di servizi di macchine agricole, per segnalare le più diffuse. Peraltro figurano tra le cooperative le casse rurali di risparmio, i mangimifici cooperativi, ecc..

Organismi associativi simili — società, di diritto o di fatto, che operano nel campo agricolo o che, per statuto, hanno lo scopo di conseguire un dato fine economico sia attraverso l'aumento della produzione e della produttività sia attraverso l'espletamento di determinati servizi *senza che sia sancito il principio mutualistico*.

Sono compresi tra gli organismi associativi simili gli enopoli, gli elaiopoli, i consorzi di miglioramento fondiario, ecc., in genere, cioè, ogni altra società o ente che abbia come scopo mutualistico l'acquisto o la produzione per i propri soci di sostanze utili per l'agricoltura, l'acquisto di terreni, la raccolta, la conservazione, trasformazione e vendita di prodotti dei soci.

Vincoli contrattuali per la produzione e la vendita dei prodotti — impegni derivanti da contratti scritti per la fornitura di una certa quantità di uno o più prodotti agricoli, forestali o zootecnici dell'azienda, a determinate condizioni per quanto riguarda la quantità, la qualità, i termini di consegna ed il prezzo.

3. — AVVERTENZE ALLE TAVOLE

La denominazione e le Circoscrizioni territoriali delle Province e dei Comuni fanno riferimento alla situazione esistente alla data del 25 ottobre 1981. La classificazione dei Comuni per zona altimetrica è effettuata secondo i criteri indicati dal fascicolo dell'ISTAT *Circoscrizioni statistiche, Metodi e Norme*, serie C, n. 1 agosto 1958.

Tale ripartizione è evidenziata con apposita colorazione nella Cartina planimetrica inserita fuori testo nel presente fascicolo.

Secondo i sopraccennati criteri si intende per zona altimetrica di **montagna** il territorio caratterizzato dalla presenza di notevoli masse rilevate aventi altitudini, di norma, non inferiori a 600 metri

nell'Italia settentrionale e 700 metri nell'Italia centro-meridionale e insulare. Le aree intercluse fra le masse rilevate, costituite da valli, altipiani ed analoghe configurazioni del suolo, sono comprese nella zona di montagna.

Per zona di **collina** si intende il territorio caratterizzato dalla presenza di diffuse masse rilevate aventi altitudini, di regola inferiori a 600 metri nell'Italia settentrionale e 700 metri nell'Italia centro-meridionale e insulare. Eventuali aree di limitata estensione aventi differenti caratteristiche, intercluse, sono comprese nella zona di collina.

Per zona di **pianura** si intende il territorio basso e pianeggiante caratterizzato dall'assenza di masse rilevate. Sono incluse, in questa zona altimetrica, sia le propaggini di territorio che nei punti più discosti dal mare si elevino ad altitudine, di regola, non superiore ai 300 metri, purché presentino, nell'insieme e senza soluzione di continuità, inclinazione trascurabile rispetto al corpo della zona di pianura, sia eventuali rilievi montagnosi o collinari, interclusi, nella superficie pianeggiante e di estensione trascurabile.

**La Provincia di Bologna è ripartita nelle
zone altimetriche di montagna, collina e pianura**

Per alcune tavole contenute nel presente fascicolo, è da tener presente che, secondo i caratteri considerati, le aziende possono risultare ripetute tante volte quanti sono i caratteri stessi. Così, ad esempio, con riferimento alle coltivazioni, se una azienda ha praticato la coltivazione della vite e dell'olivo, tale azienda risulta sia tra le aziende che hanno praticato la coltivazione della vite, sia tra le aziende che hanno praticato la coltivazione dell'olivo.

È da tener presente, inoltre, che costituendo la superficie agricola utilizzata (SAU) una parte della superficie totale, nella ripartizione delle aziende per classe di SAU si verifica, rispetto a quella per classe di superficie totale, un passaggio delle aziende verso le classi più piccole. Così, ad esempio, un'azienda costituita da 2,50 ettari di superficie totale di cui 0,80 ettari di superficie agricola utilizzata (SAU) viene collocata nella classe da 2,00 a 2,99 ettari nella ripartizione per classe di superficie totale, mentre nella ripartizione per classe di SAU tale azienda figura nella classe da 0,50 a 0,99 ettari.

Tavole 3 e 41:

sono escluse le aziende prive di terreno agrario.

Tavola 4:

sono escluse le aziende prive di SAU (esclusivamente forestali, zootecniche e forestali-zootecniche).

Tavole 5, 6, 35, 42 e 43:

la voce "frumento" comprende sia il frumento duro, sia il frumento tenero. Nella voce "ortive" non sono compresi gli orti familiari.

La voce "foraggiere avvicendate" è comprensiva anche delle piante sarchiate da foraggio.

Tavole 5, 6, 42 e 43:

la voce "vivai" comprende anche le viti madri di portinnesto ed i barbatellai.

Tavola 8:

le aziende che praticano l'irrigazione con approvvigionamento dell'acqua irrigua sia in forma indipendente che dipendente sono ripetute, con le relative superfici irrigate, tante volte quanti sono stati i tipi di approvvigionamento; cosicché, ad esempio, se una azienda si è contemporaneamente approvvigionata da un lago artificiale e da altre aziende agricole essa entra nel conteggio del primo dato come del secondo.

Tavola 9:

la superficie delle coltivazioni irrigate è comprensiva sia delle superfici in coltura principale che secondaria.

Tavola 11:

gli allevamenti ittici considerati sono quelli praticati nell'ambito di un'azienda agricola. Sono esclusi, pertanto, gli allevamenti effettuati in modo esclusivo o connessi ad altre attività espletate al di fuori della azienda agricola.

Tavole 18, 19 e 45:

le aziende che utilizzano mezzi meccanici forniti da terzi sono costituite dalle aziende che utilizzano mezzi meccanici appartenenti sia a cooperative ed organismi associativi simili che ad imprese di esercizio e noleggio.

Tavola 21:

tra gli impianti per la trasformazione dell'uva non sempre sono stati considerati soltanto quelli azionati a motore e situati in appositi locali destinati ed attrezzati a tale scopo.

Tavole 23 e 46:

è da tener presente che le giornate di lavoro prestate da manodopera fornita da imprese di esercizio e noleggio per conto terzi, non sono state considerate tra quelle prestate dalla manodopera extrafamiliare. Ciò riguarda, in modo particolare quelle aziende a conduzione con salariati e/o compartecipanti nelle quali il lavoro manuale è stato fornito esclusivamente da tale manodopera.

Tavole 23, 39 e 46:

i dati delle giornate di lavoro della manodopera familiare fanno riferimento alle aziende il cui conduttore è una persona fisica.

Tavola 28:

è da tenere presente che, nel caso in cui il capo azienda ha conseguito titoli di studio sia in scuole ad indirizzo agrario sia in altri tipi di scuole, si è tenuto conto esclusivamente del titolo di studio conseguito nelle scuole ad indirizzo agrario.

4. – QUALITÀ DEI DATI

Per assicurare, nei limiti del possibile, il più alto livello di attendibilità e coerenza dei risultati, sono state previste particolari procedure di controllo già nel corso delle operazioni di raccolta dei dati. In tale fase gli Uffici Comunali di Censimento, assistiti dagli Uffici Provinciali ed Intercomunali di Cen-

simento, dagli Ispettori Provinciali e da Funzionari dell'ISTAT dislocati in tutte le Province, hanno provveduto alla revisione quantitativa dei questionari di azienda accertando che tutte le unità oggetto di rilevazione (aziende agricole, forestali e zootecniche) fossero state censite. Al termine delle operazioni di raccolta dei dati gli Uffici Comunali ed Intercomunali di Censimento hanno provveduto alla revisione qualitativa dei questionari di azienda (provvedendo a codificare le notizie che per loro natura non risultavano precodificate).

Nella fase di registrazione dei dati su supporto informatico l'ISTAT ha posto in atto le misure necessarie ad assicurare la validità dell'operazione, inserendo nelle convenzioni stipulate con quelle Regioni, che a norma dell'art. 27, del D.P.R. 19 Ottobre 1982 n. 768, hanno provveduto ad eseguire in proprio tale lavorazione, oltre alla verifica anche il rispetto di particolari vincoli idonei ad assicurare in corrispondenza dei vari quesiti, la compatibilità dei codici registrati. Analoghe procedure sono state seguite per il materiale fatto registrare direttamente a cura dell'ISTAT.

In entrambi i casi, è stata attivata una procedura di controllo effettuando una nuova verifica su un campione del materiale registrato. Tale operazione ha consentito di accertare che il livello di errore attribuibile all'approntamento dell'input è risultato generalmente inferiore al 5 per mille.

Il controllo finale sulla validità dei risultati è stato attuato attraverso una complessa procedura elettronica per la messa a punto quantitativa e qualitativa del materiale; procedura articolata in varie fasi di lavoro, illustrate qui di seguito.

A — Verifica della sequenzialità dei dati indicativi dei questionari di azienda (codici di Provincia, Comune, sezione di censimento e numero d'ordine definitivo del questionario).

La verifica delle anomalie di sequenzialità create da questionari mancanti e/o doppioni ha permesso di riscontrare o l'effettiva mancanza di questionari (semplice salto di numerazione) o la loro esistenza con conseguente registrazione degli stessi, nonché la presenza di dati indicativi uguali in due o più questionari di azienda, con conseguente rettifica dei dati medesimi.

In tale sede sono stati effettuati controlli di struttura per verificare l'esistenza di tutti i records, al fine della validità dell'unità di rilevazione. Su undici tipi records possibili, ne dovevano esistere almeno quattro:

- il record «Notizie generali sull'azienda»;
- il record «Lavoro»;
- il record «Contabilità e vendita dei prodotti»;
- almeno un tipo record «Utilizzazione dei terreni - coltivazione principale» oppure «Allevamenti» oppure «Vite».

Per effettuare tali controlli è stato necessario, in diversi casi, ricorrere ai rispettivi questionari di azienda. Ciò ha consentito di procedere al successivo annullamento dell'unità impropriamente rilevata od all'inserimento interattivo dei records erroneamente non registrati.

Analogamente con correzioni interattive si è proceduto alla eliminazione dei grandi errori di consistenza sulle variabili «superfici» e «numero di capi di bestiame».

B — Messa a punto qualitativa dei questionari di azienda.

I records registrati sono stati sottoposti al vaglio di un complesso programma di controllo (piano di incompatibilità) che prevede l'imposizione automatica, sotto determinate condizioni, di notizie eventualmente mancanti o non valide e l'aggiustamento delle notizie registrate nei casi di accertata incongruenza.

Scopo del controllo è stato quello di determinare la correttezza del dato di ogni singolo campo dei records o l'esistenza della condizione di errore.

Sulla scorta delle relazioni logiche intercorrenti tra le notizie contenute nel questionario di azienda, il controllo è svolto relativamente a:

C.1) il singolo campo del record (*controllo di rango*) per accertare se la modalità o la variabile in esame ha valori non compresi tra i limiti per essa specificati;

C.2) più campi dello stesso record o di records diversi (*controllo di coerenza o di consistenza*) per verificare la coerenza tra più modalità o la consistenza tra più variabili.

Il controllo automatico dei dati qualitativi (modalità) è stato effettuato con tabelle decisionali a doppia o multipla entrata, adottando come criteri di base le definizioni censuarie dei singoli quesiti e con tabelle di correzione che, secondo combinazioni di risposte non compatibili, prevedevano quale risposta si doveva ritenere non fondamentale e la relativa correzione. In caso di combinazioni di tre o più risposte incompatibili si è corretto il minor numero di risposte necessarie a ristabilire la compatibilità tra esse.

Tabelle decisionali e di correzione per area geografica, sono state impostate per quelle coltivazioni la cui presenza è limitata solo in aree geo-climatiche definite. Per quanto riguarda in particolare i vitigni la tabella decisionale si è basata sulla legislazione vigente in materia, costruendo per i vitigni destinati alla produzione di vini D.O.C. una tabella per aree comunali.

Il controllo automatico dei dati quantitativi (variabili) è stato effettuato con i metodi dell'operatore logico e della funzione di controllo. Numerose variabili del questionario di azienda debbono soddisfare alla relazione dell'operatore uguaglianza o disuguaglianza (maggiore o minore). A titolo di esempio, la superficie irrigata di una coltivazione non può essere superiore alla superficie complessiva della coltivazione stessa, il numero delle abitazioni fornite di acqua potabile (o di altro servizio) deve essere minore o uguale al numero totale di abitazioni.

Maggiormente applicata è stata la funzione di controllo considerato l'elevato numero di variabili soggette a quadratura con la funzione «addizione». A titolo di esempio, la somma delle singole superfici in coltura principale deve essere uguale alla superficie totale aziendale, la somma del numero dei capi delle singole categorie di bestiame bovino deve essere uguale al numero totale di capi bovini.

Inoltre, come già accennato per i records, anche le risposte ai quesiti del questionario risultano essere in prevalenza non obbligatorie. Ove, però sono risultate presenti una o più risposte non obbligatorie ciò ha implicato il controllo di presenza di risposta ad altro quesito.

Una volta verificata l'esistenza della condizione di errore tramite i controlli C.1, C.2 ed i metodi innanzi descritti, è stato automaticamente corretto il campo del record relativo al quesito affetto da errore. Nel caso di controlli tra più campi appartenenti allo stesso record o a records diversi sono stati scelti uno o più campi come fondamentali ed i rimanenti campi sono stati oggetto di correzione.

Nel prospetto che segue sono riportati a livello provinciale, i valori percentuali del numero di aggiustamenti (correzioni) effettuati sui principali quesiti del questionario di azienda distintamente per:

Interventi di tipo 1

— Correzioni automatiche derivanti dal controllo di rango (C.1) relative a condizioni di errore imputabili a mancata risposta, codici incompatibili, nonché a variabili fuori dei limiti prefissati.

Interventi di tipo 2

— Correzioni automatiche derivanti dal controllo di coerenza o di consistenza (C.2) relative a condizioni di errore riscontrate tra quesiti dello stesso tipo record o di records diversi.

PROVINCIA DI BOLOGNA

Incidenza percentuale degli aggiustamenti effettuati per tipo di intervento e quesito.

QUESITI	TIPI DI INTERVENTO		QUESITI	TIPI DI INTERVENTO	
	1	2		1	2
Forma di conduzione (1)	—	0,11	Manodopera (12):		
Forma giuridica (1)	0,05	0,62	Sesso	1,11	—
Superficie totale e/o agricola utilizzata (2)	—	6,05	Anno di nascita	0,66	—
Coltivazioni consociate (3)	—	2,33	Numero giornate di lavoro	7,21	1,62
Coltivazioni irrigate (4)	—	11,21	Grado di istruzione del capo azienda (1)	0,91	—
Vitigni (5)	—	0,04	Conferimento prodotti delle coltivazioni a cooperative o ad organismi associativi simili (13)	—	2,75
Superficie a vite:			Vendita prodotti (1)	—	11,14
— vini Doc (6)	—	1,40	Vincoli contrattuali per i prodotti delle coltivazioni (14)	—	1,39
— altri vini (7)	—	1,85	Annullamenti di records doppi e/o anomali (1)	—	0,17
— uva da tavola (8)	—	2,14			
Numero capi bovini (9)	—	0,68			
Numero capi suini (10)	—	0,33			
Mezzi meccanici (11)	—	2,50			

Note — Basi di calcolo delle incidenze percentuali

(1) Numero totale aziende — (2) Numero aziende con superficie totale — (3) Numero aziende con coltivazioni consociate — (4) Numero aziende con coltivazioni irrigate — (5) Numero totale vitigni — (6) Numero aziende con vitigni per vini DOC — (7) Numero aziende con vitigni per altri vini — (8) Numero aziende con vitigni per uva da tavola — (9) Numero aziende con bovini — (10) Numero aziende con suini — (11) Numero aziende con mezzi meccanici — (12) Numero persone manodopera familiare ed operai a tempo indeterminato, categorie speciali, impiegati e dirigenti — (13) Numero aziende con conferimento prodotti delle coltivazioni — (14) Numero aziende con vincoli contrattuali per i prodotti delle coltivazioni.

Il materiale relativo alla Provincia di Bologna, pur non evidenziando carenze di rilievo ha presentato incongruenze logiche ai quesiti relativi alla "vendita prodotti" sanate in sede di controllo automatico dei dati.

A scopo esemplificativo, distintamente per tipo di intervento, si riportano di seguito alcuni casi verificatisi.

Interventi di tipo 1 — la correzione è stata effettuata, prevalentemente, sulla scorta della distribuzione conosciuta.

Ad esempio: se alla Sez. VIII - Lavoro, in corrispondenza delle persone che hanno lavorato nell'azienda si è riscontrata l'assenza del relativo codice «sesso», quest'ultimo è stato imposto in sequenza analoga alla distribuzione percentuale dei due sessi conosciuta dal precedente Censimento.

Interventi di tipo 2 — sono stati effettuati secondo il metodo adottato nel controllo, vale a dire avvalendosi di:

a) — *tabella decisionale costruita con le definizioni dei quesiti.*

Ad esempio: il quesito «forma di conduzione» è stato posto in relazione con il quesito «forma giuridica» e nel caso di intersezione tra le due risposte non prevista nella tabella decisionale, è stata corretta la modalità (risposta) non ritenuta fondamentale nel caso in esame;

b) — *tabella decisionale per area geografica.*

Ad esempio: ciascun «codice vitigno» presente nel questionario di azienda è stato posto in relazione con l'area geografica «Comune - Provincia» e nel caso di intersezione tra vitigno-Comune assente nella tabella, il codice del vitigno è stato corretto con altro diffuso nell'area geografica esaminata, estratto in sequenza da una tabella di correzione;

c) — *presenza modalità o variabile (non obbligatoria) e modalità o variabile (obbligatoria).*

Ad esempio: le «coltivazioni consociate» sono state confrontate con le «coltivazioni principali», al fine di appurare tra quest'ultime la presenza dei codici di quelle coltivazioni di cui è stata dichiarata la consociazione.

Analogamente si è proceduto per le «coltivazioni irrigate», alcuni «mezzi meccanici utilizzati», i «prodotti delle coltivazioni conferiti e/o soggetti a vincoli contrattuali», estendendo il controllo di presenza anche sulle coltivazioni successive secondarie;

d) — *operatore logico.*

Ad esempio: per le «coltivazioni irrigate» si è proceduto oltre al controllo di esistenza dei corrispondenti codici nella Sez. II - Utilizzazione dei terreni, al controllo dall'entità della superficie irrigata con l'operatore logico (uguale o minore) rispetto alle relative superfici indicate nella Sezione suddetta.

e) — *funzione di controllo.*

Ad esempio: per ogni «codice vitigno» la somma delle superfici per classe di anno di impianto delle viti è stata controllata con la relativa superficie totale. La somma del numero di capi delle singole categorie di bestiame è stata controllata con il totale della specie in esame. La somma delle singole superfici in coltivazione principale della Sez. II è stata controllata con la somma della superficie totale per titolo di possesso dei terreni della Sez. I - Notizie generali sull'azienda.

Negli interventi di tipo 2, derivanti dall'applicazione della funzione di controllo, la correzione automatica ha agito prevalentemente sulla variabile, ritenuta non fondamentale, «totali superfici o capi di bestiame», mentre per gli interventi derivanti dall'applicazione del controllo di presenza la correzione automatica ha interessato le variabili non obbligatorie «consociazione, irrigazione, mezzi meccanici utilizzati, conferimento e/o vincoli contrattuali di prodotti delle coltivazioni».

Gli «annullamenti di records doppi e/o anomali» indicati nel prospetto, costituiscono il completamento automatico dei controlli di struttura di cui al punto A).

Il programma di controllo e correzione automatica, nell'applicazione della funzione di controllo, ha previsto la lista di uscita delle unità di rilevazione che non hanno soddisfatto in una o più variabili alla funzione additiva oltre il limite percentuale prefissato (ammontare della disuguaglianza superiore al 20% della variabile non fondamentale oggetto dell'aggiustamento), al fine di una ulteriore revisione manuale di dette unità.

Inoltre, in uscita sono state prodotte le incidenze percentuali della numerosità degli aggiustamenti effettuati sul totale delle unità con risposta al quesito in esame, come risulta dal prospetto, e tali incidenze, per area geografica Comune-Provincia, sono state confrontate con saggi percentuali di tolleranza prefissati.

Analogo confronto è stato effettuato tra l'ammontare delle variabili in uscita dal programma di correzione ed il valore delle variabili osservate grezze prima del controllo e correzione nonché con i dati provenienti da altre fonti statistiche contemporanee o precedenti.

Tutta la procedura descritta ha permesso la correzione dei dati osservati errati e/o l'integrazione di quelli incompleti, minimizzando la differenza tra dati aggregati osservati e dati aggregati reali.

Il risultato di tale minimizzazione si concretizza nei dati aggregati pubblicati nel presente fascicolo provinciale.

Da segnalare infine che, nel periodo immediatamente successivo alla raccolta dei dati, l'ISTAT ha attivato una indagine campionaria con l'obiettivo di raccogliere, con riferimento ad alcuni fondamentali caratteri delle aziende agricole, informazioni sulla qualità dei dati.

5. — DATI DI CONFRONTO CENSIMENTI 1982-1970 - PROVINCIA DI BOLOGNA

Prospetto 1 - Aziende e relativa superficie totale per forma di conduzione, titolo di possesso dei terreni, classe di superficie totale e classe di superficie agricola utilizzata (SAU)

Superficie in ettari

FORME DI CONDUZIONE — TITOLI DI POSSESSO DEI TERRENI — CLASSI DI SUPERFICIE	CENSIMENTO 1982		CENSIMENTO 1970		VARIAZIONI RISPETTO AL 1970			
	Aziende	Superficie totale	Aziende	Superficie totale	Assolute		Percentuali	
					Aziende	Superficie totale	Aziende	Superficie totale

FORMA DI CONDUZIONE

Diretta del coltivatore	22.160	187.258	20.547	150.058	1.613	37.200	7,9	24,8
Con salariati e/o compartecipanti	2.226	88.722	2.811	93.397	-585	-4.675	-20,8	-5,0
Colonia parziale appoderata (Mezzadria)	1.569	18.864	5.211	62.100	-3.642	-43.236	-69,9	-69,6
Altra forma	18	101	70	148	-52	-47	-74,3	-31,8
TOTALE	25.973	294.945	28.639	305.703	-2.666	-10.758	-9,3	-3,5

TITOLO DI POSSESSO DEI TERRENI (*)

Solo proprietà	22.452	231.262	23.979	255.442	-1.527	-24.180	-6,4	-9,5
Solo affitto	1.978	20.745	3.137	27.212	-1.159	-6.467	-36,9	-23,8
Parte in proprietà e parte in affitto	1.456	42.938	1.294	23.049	162	19.889	12,5	86,3
— Superficie in proprietà		23.380		13.938		9.442		67,7
— Superficie in affitto		19.558		9.111		10.447		114,7
TOTALE	25.886	294.945	28.410	305.703	-2.524	-10.758	-8,9	-3,5

CLASSE DI SUPERFICIE TOTALE

Senza terreno agrario	87	—	229	—	-142	—	-62,0	—
fino a 0,99	1.974	1.155	2.406	1.577	-432	-422	-18,0	-26,8
1,00 — 1,99	3.222	4.523	3.404	5.314	-182	-791	-5,3	-14,9
2,00 — 2,99	2.844	6.747	2.857	7.297	-13	-550	-0,5	-7,5
3,00 — 4,99	4.214	16.150	4.415	17.904	-201	-1.754	-4,6	-9,8
5,00 — 9,99	6.114	42.574	6.856	50.025	-742	-7.451	-10,8	-14,9
10,00 — 19,99	4.646	63.802	5.708	80.450	-1.062	-16.648	-18,6	-20,7
20,00 — 29,99	1.338	31.980	1.365	33.038	-27	-1.058	-2,0	-3,2
30,00 — 49,99	803	29.870	751	28.396	52	1.474	6,9	5,2
50,00 — 99,99	466	31.608	410	27.983	56	3.625	13,7	13,0
100,00 e oltre	265	66.536	238	53.719	27	12.817	11,3	23,9
TOTALE	25.973	294.945	28.639	305.703	-2.666	-10.758	-9,3	-3,5

CLASSE DI SUPERFICIE AGRICOLA UTILIZZATA (SAU)

Senza SAU	773	—	482	—	291	—	60,4	—
fino a 0,99	3.473	1.823	3.660	2.229	-187	-406	-5,1	-18,2
1,00 — 1,99	3.704	5.262	4.124	6.428	-420	-1.166	-10,2	-18,1
2,00 — 2,99	3.011	7.144	3.125	7.994	-114	-850	-3,6	-10,6
3,00 — 4,99	4.344	16.651	4.844	19.452	-500	-2.801	-10,3	-14,4
5,00 — 9,99	5.538	38.554	6.843	49.514	-1.305	-10.960	-19,1	-22,1
10,00 — 19,99	3.453	46.524	4.120	56.350	-667	-9.826	-16,2	-17,4
20,00 — 29,99	767	18.389	685	16.550	82	1.839	12,0	11,1
30,00 — 49,99	478	17.979	376	14.502	102	3.477	27,1	24,0
50,00 — 99,99	282	19.086	252	16.888	30	2.198	11,9	13,0
100,00 e oltre	150	37.786	128	27.080	22	10.706	17,2	39,5
TOTALE	25.973	209.198	28.639	216.987	-2.666	-7.789	-9,3	-3,6

(*) Non sono comprese le aziende prive di terreno agrario.

Prospetto 2 - Aziende e relativa superficie investita in alcune principali coltivazioni (*)

Superficie in ettari

COLTIVAZIONI	CENSIMENTO 1982		CENSIMENTO 1970		VARIAZIONI RISPETTO AL 1970			
					Assolute		Percentuali	
	Aziende	Superficie	Aziende	Superficie	Aziende	Superficie	Aziende	Superficie
SEMINATIVI	22.783	159.277	25.594	164.742	-2.811	-5.465	-11,0	-3,3
Cereali	16.041	68.237	19.483	59.159	-3.442	9.078	-17,7	15,3
di cui:								
<i>frumento tenero</i>	14.684	57.446	18.820	52.633	-1.935	15.976	-22,0	9,1
<i>granoturco</i>	2.335	4.612	2.662	3.301	-327	1.311	-12,3	39,7
Patata	3.019	3.204	5.140	3.482	-2.121	-278	-41,3	-8,0
Barbabietola da zucchero	7.301	27.420	10.709	28.054	-3.408	-634	-31,8	-2,3
Tabacco	-	-	-	-	-	-	-	-
Ortive	4.966	4.096	9.817	5.091	-4.851	-995	-49,4	-19,5
Fiori e piante ornamentali	85	154	146	242	-61	-88	-41,8	-36,4
Foraggere avvicendate	13.823	54.288	18.960	65.942	-5.137	-11.654	-27,1	-17,7
PRATI PERMANENTI E PASCOLI	2.963	18.070	3.943	15.602	-980	2.468	-24,9	15,8
COLTIVAZIONI LEGNOSE AGRARIE	15.802	29.896	16.163	34.253	-361	-4.357	-2,2	-12,7
Vite	13.625	11.791	12.519	12.201	1.106	-410	8,8	-3,4
Olivo	-	-	-	-	-	-	-	-
Agrumi	-	-	-	-	-	-	-	-
Fruttiferi	7.797	17.801	8.867	21.744	-1.070	-3.943	-12,1	-18,1
BOSCHI	8.017	46.895	8.222	43.704	-205	3.191	-2,5	7,3

(*) Le aziende possono essere ripetute tante volte quanti sono i caratteri considerati.

Prospetto 3 - Aziende con allevamenti, per specie di bestiame e relativo numero di capi

SPECIE DI BESTIAME	CENSIMENTO 1982		CENSIMENTO 1970		VARIAZIONI RISPETTO AL 1970			
					Assolute		Percentuali	
	Aziende	Capi	Aziende	Capi	Aziende	Capi	Aziende	Capi
BOVINI	4.832	108.663	11.586	127.717	-6.754	-19.054	-58,3	-14,9
di cui: <i>vacche da latte</i>	3.479	30.342	8.276	41.115	-4.797	-10.773	-58,0	-26,2
OVINI	596	19.503	382	15.386	214	4.117	56,0	26,8
di cui: <i>pecore</i>	568	16.377		14.903		1.474		9,9
CAPRINI	577	3.303	265	1.112	312	2.191	117,7	197,0
di cui: <i>capre</i>	462	2.393		1.073		1.320		123,0
EQUINI	406	2.187	600	1.555	-194	632	-32,3	-40,6
SUINI	5.388	137.983	14.012	157.221	-8.624	-19.238	-61,5	-12,2
di cui: <i>scrofe</i>	747	10.917	4.835	14.136	-4.088	-3.219	-84,6	-22,8
ALLEVAMENTI AVICOLI	12.872	1.886.195	19.289	1.797.469	-6.417	88.726	-33,3	4,9
di cui:								
<i>polli da carne</i>	5.983	437.052	12.914	594.263	-6.931	-157.211	-53,7	-26,5
<i>galline da uova</i>	11.527	1.212.748	17.400	898.666	-5.873	314.082	-33,8	34,9

Prospetto 4 - Aziende che utilizzano i principali mezzi meccanici e relativo numero di mezzi meccanici in proprietà

MEZZI MECCANICI	CENSIMENTO 1982		CENSIMENTO 1970		VARIAZIONI RISPETTO AL 1970			
					Assolute		Percentuali	
	Aziende	Mezzi	Aziende	Mezzi	Aziende	Mezzi	Aziende	Mezzi
Trattrici	21.371	27.499	24.504	18.073	-3.133	9.426	-12,8	52,2
Motocoltivatori	20.299	23.666	23.574	21.455	-3.275	2.211	-13,9	10,3
Raccogliatrici-Trinciatrici	4.672	1.977	11.707	1.614	-7.035	363	-60,1	22,5
Trebbiatrici	862	52	5.305	56	-4.443	-4	-83,8	-7,1
Mietitrebbiatrici	14.648	458	14.708	494	-60	-36	-0,4	-7,3

Prospetto 5 - Giornate di lavoro per categoria di manodopera (*)

CATEGORIE DI MANODOPERA	CENSIMENTO 1982		CENSIMENTO 1970		VARIAZIONI RISPETTO AL 1970	
	Numero	%	Numero	%	Assolute	%
MANODOPERA FAMILIARE	6.503.306	76,3	10.298.489	77,8	-3.795.183	-36,9
- Conduttore	3.267.146	38,3	4.646.914	35,1	-1.379.768	-29,7
- Familiari del conduttore	3.236.160	38,0	5.651.575	42,7	-2.415.415	-42,7
MANODOPERA EXTRAFAMILIARE	2.019.999	23,7	2.943.066	22,2	-923.067	-31,4
- a tempo indeterminato	954.610	11,2	834.345	6,3	120.265	14,4
- a tempo determinato	1.065.389	12,5	2.108.721	15,9	-1.043.332	-49,5
TOTALE	8.523.305	100,0	13.241.555	100,0	-4.718.250	-35,6

Prospetto 6 - Conduttori secondo l'attività aziendale ed extraaziendale esercitata dal conduttore (*)

ATTIVITÀ ESERCITATA	CENSIMENTO 1982		CENSIMENTO 1970		VARIAZIONI RISPETTO AL 1970	
	Numero	%	Numero	%	Assolute	%
- esclusivamente presso l'azienda	18.114	71,3	18.685	72,5	-571	-3,1
- prevalentemente presso l'azienda	862	3,4	1.614	6,3	-752	-46,6
- prevalentemente extraaziendale	6.439	25,3	5.459	21,2	980	18,0
TOTALE	25.415	100,0	25.758	100,0	-343	-1,3

(*) I dati fanno riferimento alle aziende il cui conduttore è una persona fisica.

6. — DIFFUSIONE DEI DATI

Allo scopo di favorire un'ampia utilizzazione dei dati raccolti con il censimento, si precisa quanto segue:

a) ad integrazione delle tavole riportate nel presente fascicolo, sono state elaborate le tavole non destinate alla pubblicazione, ma comunque disponibili per gli utilizzatori, riportate in Appendice (punto A);

b) tutte le tavole pubblicate sono disponibili anche con riferimento alle singole zone altimetriche;

c) sia le tavole pubblicate che quelle di cui alla lettera a) e b) possono essere fornite su nastro magnetico;

d) le richieste comportano il rimborso delle spese vive sostenute per l'approntamento del supporto e devono essere inoltrate a:

Istituto Centrale di Statistica, Servizio Censimenti — Rep. CEN/AGRI, Via Cesare Balbo, 16 — 00100 Roma.

Caratteri considerati nelle tavole provinciali, comunali e "campo di osservazione CEE"

CARATTERI	NUMERO DELLA TAVOLA																																																										
	PROVINCIALE																														COMUNALE								CEE																				
	1	2	3	4	5	6	7	8	9	10	11	12	13	14	15	16	17	18	19	20	21	22	23	24	25	26	27	28	29	30	31	32	33	34	35	36	37	38	39	40	41	42	43	44	45	46	47												
AZIENDE																																																											
- Numero	x	x	x	x	x	x	x	x	x	x	x	x	x	x	x	x	x	x	x	x	x	x	x	x	x	x	x	x	x	x	x	x	x	x	x	x	x	x	x	x	x	x	x	x	x	x	x	x	x	x									
- Forma di conduzione			x	x			x		x																																																		
- Forma giuridica		x																																																									
SUPERFICIE																																																											
- Totale	x	x	x		x	x	x																																																				
- Agricola utilizzata (SAU)		x		x	x	x	x																																																				
- Coltivazioni					x	x	x		x																																																		
- Irrigata							x	x																																																			
- Frammentazione (numero corpi)	x																																																										
- Titolo di possesso			x	x																																																							
- Classi di superficie totale	x	x	x	x	x		x			x	x	x										x	x		x																																		
- Classi di SAU	x					x	x																																																				
IRRIGAZIONE																																																											
- Tipo di approvvigionamento							x																																																				
- Sistema di irrigazione								x																																																			
ALLEVAMENTI																																																											
- Specie di bestiame											x	x	x																																														
- Numero di capi											x		x	x	x	x	x	x																																									
- Classi di capi:																																																											
<i>bovini</i>													x																																														
<i>vacche da latte</i>																																																											
<i>suini</i>																																																											
<i>galline da uova</i>																																																											
<i>polli da carne</i>																																																											

TABELLA SINOTTICA

segue Caratteri considerati nelle tavole provinciali, comunali e "campo di osservazione CEE"

CARATTERI	NUMERO DELLA TAVOLA																																																				
	PROVINCIALE																														COMUNALE							CEE															
	1	2	3	4	5	6	7	8	9	10	11	12	13	14	15	16	17	18	19	20	21	22	23	24	25	26	27	28	29	30	31	32	33	34	35	36	37	38	39	40	41	42	43	44	45	46	47						
MEZZI MECCANICI																																																					
– Tipo																			x	x																																	
– Numero (in proprietà)																				x																																	
– Titolo di possesso																		x	x																																		
IMPIANTI E FABBRICATI RURALI																					x																																
ABITAZIONI																																																					
– Numero																																																					
– Agriturismo																																																					
LAVORO																																																					
– Numero di giornate di lavoro																																																					
– Classi di giornate di lavoro																																																					
– Manodopera aziendale																																																					
– Conduttori:																																																					
Classi di età																																																					
Attività extraziendale																																																					
– Capi azienda																																																					
VENDITA PRODOTTI - CONTABILITÀ - VINCOLI CONTRATTUALI																																																					
PARTECIPAZIONE A COOPERATIVE AGRICOLE O AD ORGANISMI ASSOCIATIVI SIMILI																																																					

x - Caratteri pubblicati con riferimento anche alle singole zone altimetriche.

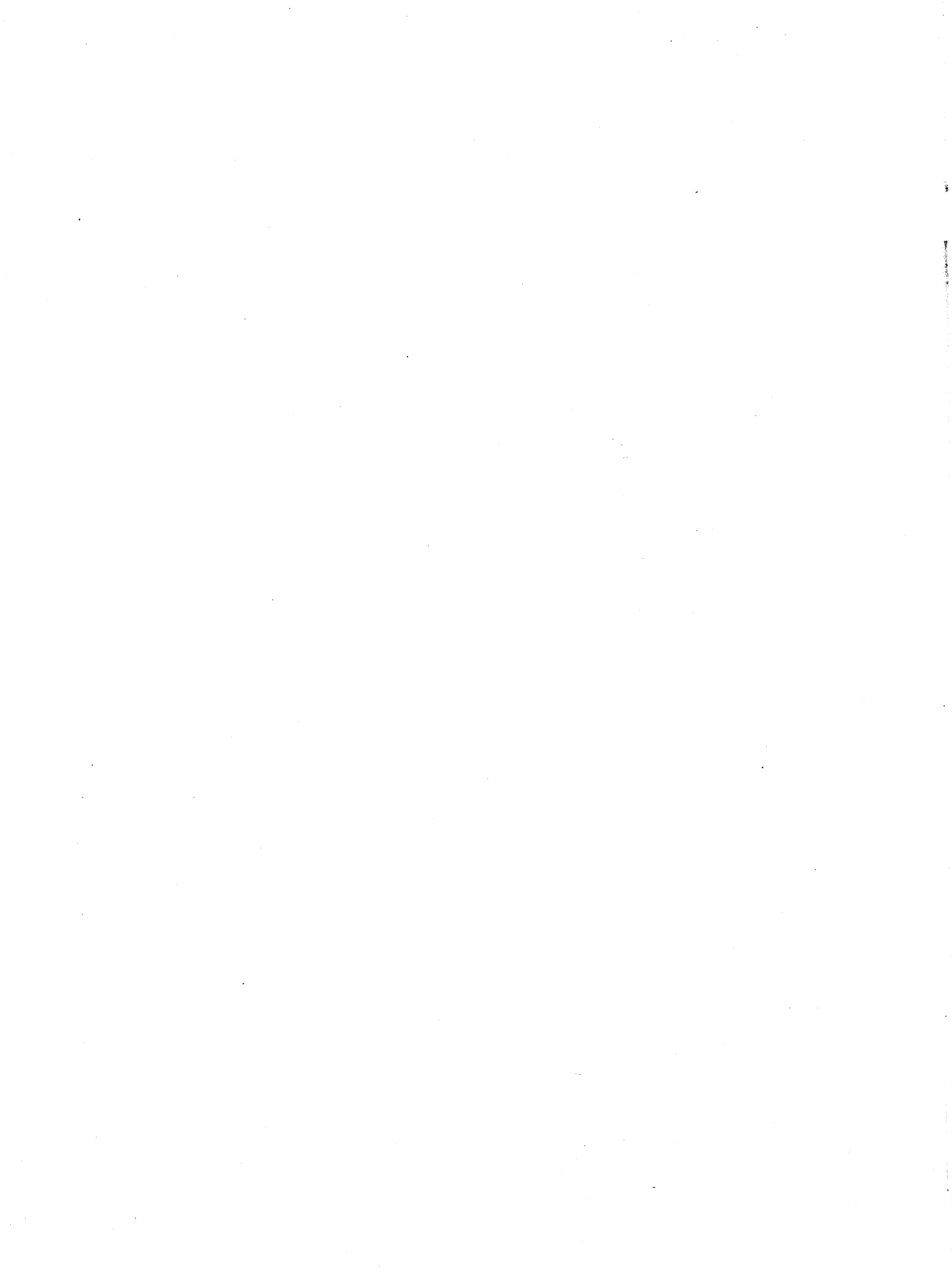

parte prima
dati provinciali



TAV. 1 — Aziende per frammentazione in corpi di terreno, classe di superficie totale, classe di superficie agricola utilizzata (SAU), forma di conduzione e zona altimetrica*Superficie in ettari*

CLASSI DI SUPERFICIE TOTALE Ettari CLASSI DI SUPERFICIE AGRICOLA UTILIZZATA Ettari FORME DI CONDUZIONE ZONE ALTIMETRICHE	AZIENDE COSTITUITE DA UN UNICO CORPO		AZIENDE I CUI TERRENI SONO FRAMMENTATI IN CORPI						TOTALE	
	Aziende	Superficie	2 - 3		4 - 5		oltre 5		Aziende	Superficie
			Aziende	Superficie	Aziende	Superficie	Aziende	Superficie		
PER CLASSE DI SUPERFICIE TOTALE										
Fino a 0,49	614	197,15	17	5,66	—	—	1	0,20	632	203,01
0,50 - 0,99	1.228	868,28	110	81,47	3	1,91	1	0,70	1.342	952,36
1,00 - 1,99	2.743	3.821,73	447	653,25	30	44,92	2	3,00	3.222	4.522,90
2,00 - 2,99	2.246	5.306,70	551	1.325,51	41	100,39	6	14,67	2.844	6.747,27
3,00 - 4,99	3.042	11.619,53	1.001	3.857,40	140	549,82	31	123,05	4.214	16.149,80
5,00 - 9,99	4.054	28.102,00	1.679	11.767,75	276	1.911,75	105	792,00	6.114	42.573,50
10,00 -19,99	2.822	38.588,59	1.420	19.555,70	256	3.537,46	148	2.120,39	4.646	63.802,14
20,00 -29,99	599	14.196,68	531	12.729,54	134	3.262,36	74	1.791,79	1.338	31.980,37
30,00 -49,99	290	10.821,60	351	12.942,47	93	3.490,19	69	2.615,99	803	29.870,25
50,00 -99,99	145	10.013,65	200	13.264,31	75	5.223,76	46	3.106,28	466	31.608,00
100,00 e oltre	80	15.884,96	82	14.660,34	45	16.860,20	58	19.130,13	265	66.535,63
PER CLASSE DI SUPERFICIE AGRICOLA UTILIZZATA										
Fino a 0,49	1.682	4.394,53	366	2.610,19	46	676,82	22	1.436,14	2.116	9.117,68
0,50 - 0,99	1.720	2.020,70	293	566,03	26	105,53	4	15,34	2.043	2.707,60
1,00 - 1,99	2.867	5.701,19	712	2.317,83	99	453,19	26	249,93	3.704	8.722,14
2,00 - 2,99	2.208	7.337,21	656	3.021,52	110	649,20	37	535,61	3.011	11.543,54
3,00 - 4,99	3.024	15.529,36	1.075	6.650,89	189	1.358,65	56	600,47	4.344	24.139,37
5,00 - 9,99	3.662	32.822,79	1.490	15.162,74	240	3.289,71	146	2.111,65	5.538	53.386,89
10,00 -19,99	2.061	34.162,48	1.092	20.294,45	182	4.205,03	118	3.374,10	3.453	62.036,06
20,00 -29,99	327	9.734,61	329	10.234,70	73	2.606,32	38	1.437,35	767	24.012,98
30,00 -49,99	172	8.375,70	222	11.266,14	53	2.942,26	31	1.734,23	478	24.318,33
50,00 -99,99	96	8.463,64	116	9.676,15	47	4.146,99	23	3.038,93	282	25.325,71
100,00 e oltre	44	10.878,66	38	9.042,76	28	14.549,06	40	15.164,45	150	49.634,93
PER FORMA DI CONDUZIONE										
CONDUZIONE DIRETTA DEL COLTIVATORE	15.186	92.782,31	5.559	64.740,08	937	16.885,70	422	12.849,79	22.104	187.257,88
-Con solo manodopera familiare	12.978	70.165,73	4.466	43.364,40	762	10.744,31	335	7.291,71	18.541	131.566,15
-Con manodopera familiare prevalente	1.646	14.993,83	778	12.458,29	112	3.021,21	55	2.305,01	2.591	32.778,34
-Con manodopera extrafamiliare prevalente	562	7.622,75	315	8.917,39	63	3.120,18	32	3.253,07	972	22.913,39
CONDUZIONE CON SALARIATI E/O COMPARTICIPANTI (<i>in economia</i>)	1.494	34.223,75	524	21.656,57	99	16.797,71	80	16.044,55	2.197	88.722,58
CONDUZIONE A COLONIA PARZIARIA APPODERATA (<i>mezzadria</i>)	1.170	12.322,93	303	4.437,49	57	1.299,35	39	803,86	1.569	18.863,63
ALTRA FORMA DI CONDUZIONE	13	91,88	3	9,26	—	—	—	—	16	101,14
PER ZONA ALTIMETRICA										
Montagna	2.168	14.966,21	2.149	21.473,56	590	11.961,94	282	9.868,92	5.189	58.270,63
Collina	5.087	47.087,06	1.710	30.700,76	327	11.116,02	198	11.668,32	7.322	100.572,16
Pianura	10.608	77.367,60	2.530	38.669,08	176	11.904,80	61	8.160,96	13.375	136.102,44
T O T A L E	17.863	139.420,87	6.389	90.843,40	1.093	34.982,76	541	29.698,20	25.886	294.945,23

TAV. 2 — Aziende e relativa superficie per forma giuridica, classe di superficie totale, classe di superficie agricola utilizzata (SAU) e zona altimetrica

		A - TOTALE					
CLASSI DI SUPERFICIE TOTALE Ettari	CLASSI DI SUPERFICIE AGRICOLA UTILIZZATA Ettari	PERSONA FISICA	SOCIETÀ			ENTE PUBBLICO	TOTALE
			TOTALE	di cui			
				cooperative	per azioni -		
AZIENDE							
PER CLASSE DI SUPERFICIE TOTALE							
Senza terreno agrario		58	29	26	—	—	87
fino a 0,49		632	—	—	—	—	632
0,50 - 0,99		1.337	3	2	1	2	1.342
1,00 - 1,99		3.201	12	3	4	9	3.222
2,00 - 2,99		2.828	12	4	6	4	2.844
3,00 - 4,99		4.176	29	1	15	9	4.214
5,00 - 9,99		6.065	39	6	11	10	6.114
10,00 - 19,99		4.552	71	13	20	23	4.646
20,00 - 29,99		1.283	43	5	12	12	1.338
30,00 - 49,99		743	48	8	12	12	803
50,00 - 99,99		384	71	14	20	11	466
100,00 e oltre		156	91	45	26	18	265
PER CLASSE DI SUPERFICIE AGRICOLA UTILIZZATA							
Senza superficie agricola utilizzata		708	45	29	4	20	773
fino a 0,49		1.426	1	—	—	3	1.430
0,50 - 0,99		2.035	5	2	3	3	2.043
1,00 - 1,99		3.674	20	5	5	10	3.704
2,00 - 2,99		2.984	20	2	13	7	3.011
3,00 - 4,99		4.298	35	5	15	11	4.344
5,00 - 9,99		5.473	51	8	14	14	5.538
10,00 - 19,99		3.366	70	10	19	17	3.453
20,00 - 29,99		724	34	7	7	9	767
30,00 - 49,99		430	46	7	11	2	478
50,00 - 99,99		219	56	13	20	7	282
100,00 e oltre		78	65	39	16	7	150
TOTALE		25.415	448	127	127	110	25.973
SUPERFICIE TOTALE (ettari)							
PER CLASSE DI SUPERFICIE TOTALE							
Fino a 0,49		203,01	—	—	—	—	203,01
0,50 - 0,99		949,04	1,99	1,20	0,79	1,33	952,36
1,00 - 1,99		4.493,49	16,16	4,25	5,31	13,25	4.522,90
2,00 - 2,99		6.708,38	28,94	9,91	15,03	9,95	6.747,27
3,00 - 4,99		16.000,27	116,83	3,41	60,13	32,70	16.149,80
5,00 - 9,99		42.211,13	282,50	43,64	81,28	79,87	42.573,50
10,00 - 19,99		62.456,33	1.010,47	191,48	275,56	335,34	63.802,14
20,00 - 29,99		30.650,31	1.039,62	120,65	292,76	290,44	31.980,37
30,00 - 49,99		27.595,83	1.849,89	311,41	455,81	424,53	29.870,25
50,00 - 99,99		25.837,56	5.001,51	950,06	1.454,41	768,93	31.608,00
100,00 e oltre		27.151,94	31.894,06	21.487,15	6.476,59	7.489,63	66.535,63
PER CLASSE DI SUPERFICIE AGRICOLA UTILIZZATA							
Senza superficie agricola utilizzata		3.160,77	1.303,06	70,00	221,44	2.766,21	7.230,04
fino a 0,49		1.875,26	3,20	—	—	9,18	1.887,64
0,50 - 0,99		2.698,30	6,73	1,20	5,53	2,57	2.707,60
1,00 - 1,99		8.479,30	125,93	8,95	38,96	116,91	8.722,14
2,00 - 2,99		11.082,18	416,11	5,21	80,50	45,25	11.543,54
3,00 - 4,99		23.630,24	216,63	37,18	107,17	292,50	24.139,37
5,00 - 9,99		52.588,07	610,96	116,52	171,28	187,86	53.386,89
10,00 - 19,99		60.095,63	1.592,13	260,63	492,81	348,30	62.036,06
20,00 - 29,99		22.600,86	1.121,09	257,07	222,87	291,03	24.012,98
30,00 - 49,99		21.721,20	2.518,13	408,43	564,12	79,00	24.318,33
50,00 - 99,99		19.139,48	5.058,19	1.130,02	2.036,89	1.128,04	25.325,71
100,00 e oltre		17.186,00	28.269,81	20.827,95	5.176,10	4.179,12	49.634,93
TOTALE		244.257,29	41.241,97	23.123,16	9.117,67	9.445,97	294.945,23
SUPERFICIE AGRICOLA UTILIZZATA (ettari)							
PER CLASSE DI SUPERFICIE TOTALE							
Fino a 0,49		150,65	—	—	—	—	150,65
0,50 - 0,99		703,82	1,85	1,20	0,65	1,00	706,67
1,00 - 1,99		3.274,40	13,93	3,80	4,09	7,80	3.295,93
2,00 - 2,99		4.968,31	23,40	7,86	13,34	6,00	4.997,71
3,00 - 4,99		11.965,08	91,91	3,00	46,94	23,06	12.080,05
5,00 - 9,99		31.761,94	204,16	26,96	60,34	46,81	32.012,91
10,00 - 19,99		46.387,60	722,30	117,66	188,62	185,30	47.295,20
20,00 - 29,99		21.525,67	732,01	107,88	143,16	160,87	22.418,55
30,00 - 49,99		18.852,27	1.207,23	163,54	297,27	238,97	20.298,47
50,00 - 99,99		17.418,12	3.489,76	677,52	1.014,06	265,90	21.173,78
100,00 e oltre		18.448,53	24.144,65	16.868,58	5.021,38	2.175,32	44.768,50
PER CLASSE DI SUPERFICIE AGRICOLA UTILIZZATA							
Fino a 0,49		365,00	0,34	—	—	0,83	366,17
0,50 - 0,99		1.452,01	2,87	1,20	1,67	1,72	1.456,60
1,00 - 1,99		5.223,89	23,83	6,80	5,79	14,50	5.262,22
2,00 - 2,99		7.083,63	45,21	4,86	29,38	15,51	7.144,35
3,00 - 4,99		16.476,75	132,81	18,45	58,03	41,18	16.650,74
5,00 - 9,99		38.098,12	352,16	54,60	100,58	103,61	38.553,89
10,00 - 19,99		45.292,77	988,95	140,27	255,04	242,58	46.524,30
20,00 - 29,99		17.340,97	844,50	170,52	174,30	203,88	18.389,35
30,00 - 49,99		16.106,59	1.801,05	287,37	422,58	71,30	17.978,94
50,00 - 99,99		14.656,78	3.920,69	860,40	1.484,17	508,40	19.085,87
100,00 e oltre		13.359,88	22.518,79	16.433,53	4.258,31	1.907,32	37.785,99
TOTALE		175.456,39	30.831,20	17.978,00	6.789,85	3.110,83	209.198,42

segue TAV. 2 — Aziende e relativa superficie per forma giuridica, classe di superficie totale, classe di superficie agricola utilizzata (SAU) e zona altimetrica

B - MONTAGNA

CLASSI DI SUPERFICIE TOTALE Ettari	PERSONA FISICA	SOCIETÀ			ENTE PUBBLICO	TOTALE
		TOTALE	di cui			
			cooperative	per azioni		

AZIENDE

PER CLASSE DI SUPERFICIE TOTALE						
Senza terreno agrario	11	9	9	—	—	20
fino a 0,49	75	—	—	—	—	75
0,50 - 0,99	224	—	—	—	—	224
1,00 - 1,99	683	—	—	—	3	686
2,00 - 2,99	615	—	—	—	2	617
3,00 - 4,99	941	1	1	—	—	942
5,00 - 9,99	1.211	—	—	—	2	1.213
10,00 - 19,99	876	4	—	2	7	887
20,00 - 29,99	259	2	—	1	4	265
30,00 - 49,99	150	7	1	3	2	159
50,00 - 99,99	59	11	4	2	5	75
100,00 e oltre	20	15	8	2	11	46
PER CLASSE DI SUPERFICIE AGRICOLA UTILIZZATA						
Senza superficie agricola utilizzata	550	23	10	4	16	589
fino a 0,49	414	—	—	—	1	415
0,50 - 0,99	411	—	—	—	1	412
1,00 - 1,99	839	1	—	—	1	841
2,00 - 2,99	683	1	—	—	2	686
3,00 - 4,99	838	2	1	1	5	845
5,00 - 9,99	860	—	—	—	3	863
10,00 - 19,99	398	8	1	3	2	408
20,00 - 29,99	77	1	1	—	2	80
30,00 - 49,99	38	1	1	—	—	39
50,00 - 99,99	10	4	3	—	1	15
100,00 e oltre	6	8	6	2	2	16
TOTALE	5.124	49	23	10	36	5.209

SUPERFICIE TOTALE (ettari)

PER CLASSE DI SUPERFICIE TOTALE						
Fino a 0,49	25,65	—	—	—	—	25,65
0,50 - 0,99	164,03	—	—	—	—	164,03
1,00 - 1,99	964,17	—	—	—	4,13	968,30
2,00 - 2,99	1.463,66	—	—	—	5,51	1.469,17
3,00 - 4,99	3.572,19	3,41	3,41	—	—	3.575,60
5,00 - 9,99	8.365,85	—	—	—	15,55	8.381,40
10,00 - 19,99	12.007,10	59,09	—	25,51	103,57	12.169,76
20,00 - 29,99	6.228,95	49,58	—	24,02	102,08	6.380,61
30,00 - 49,99	5.417,69	289,48	47,00	117,37	64,15	5.771,32
50,00 - 99,99	3.825,37	758,75	266,30	185,49	328,42	4.912,54
100,00 e oltre	4.112,72	4.886,65	3.237,42	528,00	5.452,88	14.452,25
PER CLASSE DI SUPERFICIE AGRICOLA UTILIZZATA						
Senza superficie agricola utilizzata	2.583,28	1.280,06	47,00	221,44	2.624,32	6.487,66
fino a 0,49	1.031,96	—	—	—	1,14	1.033,10
0,50 - 0,99	803,94	—	—	—	1,24	805,18
1,00 - 1,99	2.670,34	50,00	—	—	6,70	2.727,04
2,00 - 2,99	3.405,79	273,70	—	—	29,86	3.709,35
3,00 - 4,99	6.044,47	46,91	3,41	43,50	247,24	6.338,62
5,00 - 9,99	11.068,18	—	—	—	44,98	11.113,16
10,00 - 19,99	9.471,73	284,27	58,70	87,45	44,74	9.800,74
20,00 - 29,99	3.058,13	89,00	89,00	—	85,40	3.232,53
30,00 - 49,99	2.708,17	55,00	55,00	—	—	2.763,17
50,00 - 99,99	1.034,71	415,60	276,60	—	528,00	1.978,31
100,00 e oltre	2.266,68	3.552,42	3.024,42	528,00	2.462,67	8.281,77
TOTALE	46.147,38	6.046,96	3.554,13	880,39	6.076,29	58.270,63

SUPERFICIE AGRICOLA UTILIZZATA (ettari)

PER CLASSE DI SUPERFICIE TOTALE						
Fino a 0,49	16,77	—	—	—	—	16,77
0,50 - 0,99	87,14	—	—	—	—	87,14
1,00 - 1,99	453,49	—	—	—	0,92	454,41
2,00 - 2,99	690,77	—	—	—	2,00	692,77
3,00 - 4,99	1.783,95	3,00	3,00	—	—	1.786,95
5,00 - 9,99	4.140,20	—	—	—	5,35	4.145,55
10,00 - 19,99	6.127,50	20,24	—	10,00	33,07	6.180,81
20,00 - 29,99	2.990,74	17,00	—	—	20,50	3.028,24
30,00 - 49,99	2.504,70	47,05	—	28,05	23,44	2.575,19
50,00 - 99,99	1.654,20	154,85	138,85	—	20,00	1.829,05
100,00 e oltre	1.882,56	2.447,70	2.020,70	355,00	653,37	4.983,63
PER CLASSE DI SUPERFICIE AGRICOLA UTILIZZATA						
Fino a 0,49	79,25	—	—	—	0,20	79,45
0,50 - 0,99	279,75	—	—	—	0,72	280,47
1,00 - 1,99	1.114,79	1,00	—	—	1,05	1.116,84
2,00 - 2,99	1.572,18	2,00	—	—	4,50	1.578,68
3,00 - 4,99	3.097,85	7,05	3,00	4,05	18,20	3.123,10
5,00 - 9,99	5.821,49	—	—	—	23,07	5.844,56
10,00 - 19,99	5.223,24	106,09	10,85	34,00	21,50	5.350,83
20,00 - 29,99	1.819,35	25,00	25,00	—	40,04	1.884,39
30,00 - 49,99	1.354,77	44,00	44,00	—	—	1.398,77
50,00 - 99,99	698,66	239,00	169,00	—	78,00	1.015,66
100,00 e oltre	1.270,69	2.265,70	1.910,70	355,00	571,37	4.107,76
TOTALE	22.332,02	2.689,84	2.162,55	393,05	758,65	25.780,51

segue TAV. 2 — Aziende e relativa superficie per forma giuridica, classe di superficie totale, classe di superficie agricola utilizzata (SAU) e zona altimetrica

C - COLLINA

CLASSI DI SUPERFICIE TOTALE Ettari	PERSONA FISICA	SOCIETÀ			ENTE PUBBLICO	TOTALE
		TOTALE	di cui			
			cooperative	per azioni		

AZIENDE

PER CLASSE DI SUPERFICIE TOTALE						
Senza terreno agrario	17	11	10	—	—	28
fino a 0,49	158	—	—	—	—	158
0,50 - 0,99	350	1	—	1	1	352
1,00 - 1,99	797	6	1	3	4	807
2,00 - 2,99	675	7	2	3	—	682
3,00 - 4,99	1.028	17	—	10	6	1.051
5,00 - 9,99	1.620	28	5	5	5	1.651
10,00 - 19,99	1.398	32	6	10	9	1.439
20,00 - 29,99	500	21	4	7	5	526
30,00 - 49,99	313	19	5	3	6	338
50,00 - 99,99	191	20	4	7	3	214
100,00 e oltre	75	26	9	10	3	104
PER CLASSE DI SUPERFICIE AGRICOLA UTILIZZATA						
Senza superficie agricola utilizzata	70	12	11	—	3	85
fino a 0,49	401	1	—	—	2	404
0,50 - 0,99	600	2	—	2	1	603
1,00 - 1,99	973	13	3	4	6	992
2,00 - 2,99	811	13	—	10	3	827
3,00 - 4,99	1.132	20	4	7	4	1.156
5,00 - 9,99	1.557	31	6	7	7	1.595
10,00 - 19,99	1.022	27	3	8	7	1.056
20,00 - 29,99	259	16	4	5	4	279
30,00 - 49,99	168	22	5	4	—	190
50,00 - 99,99	100	10	2	7	2	112
100,00 e oltre	29	19	8	5	3	51
TOTALE	7.122	186	46	59	42	7.350

SUPERFICIE TOTALE (ettari)

PER CLASSE DI SUPERFICIE TOTALE						
Fino a 0,49	52,18	—	—	—	—	52,18
0,50 - 0,99	243,35	0,79	—	0,79	0,80	244,74
1,00 - 1,99	1.091,44	7,93	1,80	3,97	6,85	1.106,22
2,00 - 2,99	1.598,78	16,33	4,70	7,63	—	1.615,11
3,00 - 4,99	3.890,97	69,04	—	40,15	20,50	3.980,51
5,00 - 9,99	11.334,91	177,91	34,99	34,27	36,31	11.549,13
10,00 - 19,99	19.287,16	432,01	76,18	130,23	132,53	19.851,70
20,00 - 29,99	12.019,84	499,96	94,65	174,15	115,40	12.635,20
30,00 - 49,99	11.681,68	717,30	188,09	104,94	214,93	12.613,91
50,00 - 99,99	13.294,11	1.386,96	276,56	458,82	202,05	14.883,12
100,00 e oltre	12.377,05	8.718,55	4.540,82	2.918,03	944,74	22.040,34
PER CLASSE DI SUPERFICIE AGRICOLA UTILIZZATA						
Senza superficie agricola utilizzata	372,46	7,00	7,00	—	53,29	432,75
fino a 0,49	549,57	3,20	—	—	8,04	560,81
0,50 - 0,99	938,48	4,19	—	4,19	0,60	943,27
1,00 - 1,99	2.549,02	48,98	6,50	18,90	105,74	2.703,74
2,00 - 2,99	3.485,62	125,80	—	73,10	9,40	3.620,82
3,00 - 4,99	7.053,66	106,55	33,77	30,50	36,81	7.197,02
5,00 - 9,99	16.903,36	366,23	95,30	88,24	103,75	17.373,34
10,00 - 19,99	20.596,40	644,93	69,10	241,03	164,84	21.406,17
20,00 - 29,99	8.968,63	561,22	111,85	164,17	116,82	9.646,67
30,00 - 49,99	9.454,22	1.315,92	297,45	221,46	—	10.770,14
50,00 - 99,99	9.576,14	1.096,82	158,39	869,08	129,88	10.802,84
100,00 e oltre	6.423,91	7.745,94	4.438,43	2.162,31	944,74	15.114,59
TOTALE	86.871,47	12.026,78	5.217,79	3.872,98	1.673,91	100.572,16

SUPERFICIE AGRICOLA UTILIZZATA (ettari)

PER CLASSE DI SUPERFICIE TOTALE						
Fino a 0,49	40,52	—	—	—	—	40,52
0,50 - 0,99	182,04	0,65	—	0,65	0,50	183,19
1,00 - 1,99	796,34	7,15	1,40	3,59	4,66	808,15
2,00 - 2,99	1.176,34	11,60	3,00	6,40	—	1.187,94
3,00 - 4,99	2.794,83	49,87	—	28,44	13,00	2.857,70
5,00 - 9,99	8.064,64	124,62	19,31	24,15	16,96	8.206,22
10,00 - 19,99	13.068,79	285,35	40,95	80,06	68,73	13.422,87
20,00 - 29,99	7.709,00	337,13	84,88	99,56	82,56	8.128,69
30,00 - 49,99	7.148,05	504,39	122,84	86,88	92,74	7.745,18
50,00 - 99,99	8.316,58	892,63	183,60	337,22	112,58	9.321,79
100,00 e oltre	7.618,81	6.188,42	3.241,44	2.044,48	716,00	14.523,23
PER CLASSE DI SUPERFICIE AGRICOLA UTILIZZATA						
Fino a 0,49	113,11	0,34	—	—	0,63	114,08
0,50 - 0,99	427,27	1,17	—	1,17	0,50	428,94
1,00 - 1,99	1.378,75	15,55	4,40	4,79	9,53	1.403,83
2,00 - 2,99	1.925,02	29,41	—	22,44	6,60	1.961,03
3,00 - 4,99	4.318,69	76,42	15,45	27,98	15,23	4.410,34
5,00 - 9,99	10.930,40	210,03	40,01	47,89	47,72	11.188,15
10,00 - 19,99	13.774,48	382,46	42,65	112,48	108,20	14.265,14
20,00 - 29,99	6.209,90	399,04	98,82	122,70	92,24	6.701,18
30,00 - 49,99	6.300,02	858,82	201,15	154,85	—	7.158,84
50,00 - 99,99	6.818,16	624,03	103,50	470,53	111,08	7.553,27
100,00 e oltre	4.720,14	5.804,54	3.191,44	1.746,60	716,00	11.240,68
TOTALE	56.915,94	8.401,81	3.697,42	2.711,43	1.107,73	66.425,48

segue TAV. 2 — Aziende e relativa superficie per forma giuridica, classe di superficie totale, classe di superficie agricola utilizzata (SAU) e zona altimetrica

D - PIANURA

CLASSI DI SUPERFICIE TOTALE Ettari	PERSONA FISICA	SOCIETÀ			ENTE PUBBLICO	TOTALE
		TOTALE	di cui			
			cooperative	per azioni		

AZIENDE

PER CLASSE DI SUPERFICIE TOTALE						
Senza terreno agrario	30	9	7	—	—	39
fino a 0,49	399	—	—	—	—	399
0,50 - 0,99	763	2	2	—	1	766
1,00 - 1,99	1.721	6	2	1	2	1.729
2,00 - 2,99	1.538	5	2	3	2	1.545
3,00 - 4,99	2.207	11	—	5	3	2.221
5,00 - 9,99	3.234	13	1	6	3	3.250
10,00 - 19,99	2.278	35	7	8	7	2.320
20,00 - 29,99	524	20	1	4	3	547
30,00 - 49,99	280	22	2	6	4	306
50,00 - 99,99	134	40	6	11	3	177
100,00 e oltre	61	50	28	14	4	115
PER CLASSE DI SUPERFICIE AGRICOLA UTILIZZATA						
Senza superficie agricola utilizzata	88	10	8	—	1	99
fino a 0,49	611	—	—	—	—	611
0,50 - 0,99	1.024	3	2	1	1	1.028
1,00 - 1,99	1.862	6	2	1	3	1.871
2,00 - 2,99	1.490	6	2	3	2	1.498
3,00 - 4,99	2.328	13	—	7	2	2.343
5,00 - 9,99	3.056	20	2	7	4	3.080
10,00 - 19,99	1.946	35	6	8	8	1.989
20,00 - 29,99	388	17	2	2	3	408
30,00 - 49,99	224	23	1	7	2	249
50,00 - 99,99	109	42	8	13	4	155
100,00 e oltre	43	38	25	9	2	83
TOTALE	13.169	213	58	58	32	13.414

SUPERFICIE TOTALE (ettari)

PER CLASSE DI SUPERFICIE TOTALE						
Fino a 0,49	125,18	—	—	—	—	125,18
0,50 - 0,99	541,66	1,20	1,20	—	0,73	543,59
1,00 - 1,99	2.437,88	8,23	2,45	1,34	2,27	2.448,38
2,00 - 2,99	3.645,94	12,61	5,21	7,40	4,44	3.662,99
3,00 - 4,99	8.537,11	44,38	—	19,98	12,20	8.593,69
5,00 - 9,99	22.510,37	104,59	8,65	47,01	28,01	22.642,97
10,00 - 19,99	31.162,07	519,37	115,30	119,82	99,24	31.780,68
20,00 - 29,99	12.401,52	490,08	26,00	94,59	72,96	12.964,56
30,00 - 49,99	10.496,46	843,11	76,32	233,50	145,45	11.485,02
50,00 - 99,99	8.718,08	2.855,80	407,20	810,10	238,46	11.812,34
100,00 e oltre	10.662,17	18.288,86	13.708,91	3.030,56	1.092,01	30.043,04
PER CLASSE DI SUPERFICIE AGRICOLA UTILIZZATA						
Senza superficie agricola utilizzata	205,03	16,00	16,00	—	88,60	309,63
fino a 0,49	293,73	—	—	—	—	293,73
0,50 - 0,99	955,88	2,54	1,20	1,34	0,73	959,15
1,00 - 1,99	3.259,94	26,95	2,45	20,06	4,47	3.291,36
2,00 - 2,99	4.190,77	16,61	5,21	7,40	5,99	4.213,37
3,00 - 4,99	10.532,11	63,17	—	33,17	8,45	10.603,73
5,00 - 9,99	24.616,53	244,73	21,22	83,04	39,13	24.900,39
10,00 - 19,99	30.027,50	662,93	132,83	164,33	138,72	30.829,15
20,00 - 29,99	10.574,10	470,87	56,22	58,70	88,81	11.133,78
30,00 - 49,99	9.558,81	1.147,21	55,98	342,66	79,00	10.785,02
50,00 - 99,99	8.528,63	3.545,77	695,03	1.167,81	470,16	12.544,56
100,00 e oltre	8.495,41	16.971,45	13.365,10	2.485,79	771,71	26.238,57
TOTALE	111.238,44	23.168,23	14.351,24	4.364,30	1.695,77	136.102,44

SUPERFICIE AGRICOLA UTILIZZATA (ettari)

PER CLASSE DI SUPERFICIE TOTALE						
Fino a 0,49	93,36	—	—	—	—	93,36
0,50 - 0,99	434,64	1,20	1,20	—	0,50	436,34
1,00 - 1,99	2.024,57	6,78	2,40	0,50	2,02	2.033,37
2,00 - 2,99	3.101,20	11,80	4,86	6,94	4,00	3.117,00
3,00 - 4,99	7.388,30	39,04	—	18,50	10,06	7.435,40
5,00 - 9,99	19.557,10	79,54	7,65	36,19	24,50	19.661,14
10,00 - 19,99	27.191,31	416,71	76,71	98,56	83,50	27.691,52
20,00 - 29,99	10.825,93	377,88	23,00	43,60	57,81	11.261,62
30,00 - 49,99	9.199,52	655,79	40,70	182,34	122,79	9.978,10
50,00 - 99,99	7.447,34	2.442,28	355,07	676,84	133,32	10.022,94
100,00 e oltre	8.947,16	15.508,53	11.606,44	2.621,90	805,95	25.261,64
PER CLASSE DI SUPERFICIE AGRICOLA UTILIZZATA						
Fino a 0,49	172,64	—	—	—	—	172,64
0,50 - 0,99	744,99	1,70	1,20	0,50	0,50	747,19
1,00 - 1,99	2.730,35	7,28	2,40	1,00	3,92	2.741,55
2,00 - 2,99	3.586,43	13,80	4,86	6,94	4,41	3.604,64
3,00 - 4,99	9.060,21	49,34	—	26,00	7,75	9.117,30
5,00 - 9,99	21.346,23	142,13	14,59	52,69	32,82	21.521,18
10,00 - 19,99	26.295,05	500,40	86,77	108,56	112,88	26.908,33
20,00 - 29,99	9.311,72	420,46	46,70	51,60	71,60	9.803,78
30,00 - 49,99	8.451,80	898,23	42,22	267,73	71,30	9.421,33
50,00 - 99,99	7.139,96	3.057,66	587,90	1.013,64	319,32	10.516,94
100,00 e oltre	7.369,05	14.448,55	11.331,39	2.156,71	619,95	22.437,55
TOTALE	96.208,43	19.539,55	12.118,03	3.685,37	1.244,45	116.992,43

TAV. 3 - Aziende per forma di conduzione, classe di superficie totale, A - Superficie

FORME DI CONDUZIONE CLASSI DI SUPERFICIE TOTALE Ettari	TOTALE				SOLO PROPRIETÀ	
	Aziende	Superficie			Aziende	Superficie
		proprietà	affitto	TOTALE		
CONDUZIONE DIRETTA DEL COLTIVATORE	22.104	160.394,45	26.863,43	187.257,88	18.909	146.991,97
-Con solo manodopera familiare	18.541	111.107,74	20.458,41	131.566,15	15.793	101.705,61
Fino a 0,49	588	175,29	12,25	187,54	543	175,29
0,50 - 0,99	1.211	758,44	98,74	857,18	1.064	754,43
1,00 - 1,99	2.784	3.399,68	512,45	3.912,13	2.425	3.378,05
2,00 - 2,99	2.346	5.189,18	374,63	5.563,81	2.157	5.118,34
3,00 - 4,99	3.345	11.718,73	1.058,70	12.777,43	3.000	11.455,33
5,00 - 9,99	4.334	26.604,79	3.302,97	29.907,76	3.890	25.342,16
10,00 - 19,99	2.786	31.628,78	6.378,63	38.007,41	2.148	29.101,84
20,00 - 29,99	666	12.542,21	3.316,52	15.858,73	459	10.922,81
30,00 - 49,99	333	9.560,94	2.628,36	12.189,30	207	7.559,29
50,00 - 99,99	117	6.377,84	1.386,25	7.764,09	83	5.367,08
100,00 e oltre	31	3.151,86	1.388,91	4.540,77	17	2.530,99
-Con manodopera familiare prevalente	2.591	28.213,99	4.564,35	32.778,34	2.229	25.291,10
Fino a 0,49	14	4,97	0,14	5,11	13	4,97
0,50 - 0,99	44	32,39	0,50	32,89	43	32,39
1,00 - 1,99	161	214,73	15,94	230,67	150	214,23
2,00 - 2,99	214	483,17	28,26	511,43	200	478,96
3,00 - 4,99	389	1.451,84	66,95	1.518,79	365	1.422,23
5,00 - 9,99	764	4.917,07	395,06	5.312,13	672	4.650,82
10,00 - 19,99	602	7.208,62	1.119,51	8.328,13	495	6.790,23
20,00 - 29,99	208	4.085,02	825,69	4.910,71	150	3.551,50
30,00 - 49,99	120	3.837,15	552,04	4.389,19	93	3.416,94
50,00 - 99,99	54	2.913,90	556,21	3.470,11	36	2.346,27
100,00 e oltre	21	3.065,13	1.004,05	4.069,18	12	2.382,56
-Con manodopera extrafamiliare prevalente	972	21.072,72	1.840,67	22.913,39	887	19.995,26
Fino a 0,49	12	4,33	-	4,33	12	4,33
0,50 - 0,99	23	16,36	-	16,36	23	16,36
1,00 - 1,99	77	95,22	8,14	103,36	71	94,33
2,00 - 2,99	68	156,26	4,90	161,16	64	152,16
3,00 - 4,99	97	363,79	13,20	376,99	93	360,79
5,00 - 9,99	155	1.067,04	64,36	1.131,40	147	1.062,29
10,00 - 19,99	204	2.678,58	190,34	2.868,92	185	2.596,95
20,00 - 29,99	134	3.059,53	201,92	3.261,45	121	2.949,43
30,00 - 49,99	92	3.144,52	278,51	3.423,03	79	2.955,33
50,00 - 99,99	76	4.684,85	603,90	5.288,75	63	4.331,07
100,00 e oltre	34	5.802,24	475,40	6.277,64	29	5.472,22
CONDUZIONE CON SALARIATI E/O COMPARTICIPANTI (in economia)	2.197	75.929,22	12.793,36	88.722,58	2.018	66.217,38
Fino a 0,49	14	4,46	-	4,46	14	4,46
0,50 - 0,99	53	36,91	0,58	37,49	52	36,91
1,00 - 1,99	166	211,80	17,95	229,75	153	210,85
2,00 - 2,99	150	333,78	23,06	356,84	140	333,78
3,00 - 4,99	232	858,10	42,41	900,51	221	855,92
5,00 - 9,99	364	2.564,37	45,33	2.609,70	353	2.533,97
10,00 - 19,99	424	5.768,03	197,47	5.965,50	403	5.661,00
20,00 - 29,99	197	4.482,17	330,43	4.812,60	182	4.447,37
30,00 - 49,99	215	7.939,63	299,88	8.239,51	199	7.669,43
50,00 - 99,99	206	12.888,11	1.372,07	14.260,18	174	12.111,92
100,00 e oltre	176	40.841,86	10.464,18	51.306,04	127	32.351,77
CONDUZIONE A COLONIA PARZIARIA APPODERATA (mezzadria) ED ALTRA FORMA DI CONDUZIONE	1.585	18.318,48	646,29	18.964,77	1.525	18.052,76
Fino a 0,49	4	1,57	-	1,57	4	1,57
0,50 - 0,99	11	8,44	-	8,44	11	8,44
1,00 - 1,99	34	46,99	-	46,99	34	46,99
2,00 - 2,99	66	145,63	8,40	154,03	62	145,63
3,00 - 4,99	151	568,10	7,98	576,08	148	564,56
5,00 - 9,99	497	3.471,55	140,96	3.612,51	476	3.466,19
10,00 - 19,99	630	8.369,06	263,12	8.632,18	609	8.355,66
20,00 - 29,99	133	3.053,88	83,00	3.136,88	128	2.998,68
30,00 - 49,99	43	1.565,11	64,11	1.629,22	39	1.464,20
50,00 - 99,99	13	746,15	78,72	824,87	11	658,84
100,00 e oltre	3	342,00	-	342,00	3	342,00
TOTALE	25.886	254.642,15	40.303,08	294.945,23	22.452	231.262,11
Fino a 0,49	632	190,62	12,39	203,01	586	190,62
0,50 - 0,99	1.342	852,54	99,82	952,36	1.193	848,53
1,00 - 1,99	3.222	3.968,42	554,48	4.522,90	2.833	3.944,45
2,00 - 2,99	2.844	6.308,02	439,25	6.747,27	2.623	6.228,87
3,00 - 4,99	4.214	14.960,56	1.189,24	16.149,80	3.827	14.658,83
5,00 - 9,99	6.114	38.624,82	3.948,68	42.573,50	5.338	37.065,43
10,00 - 19,99	4.646	55.653,07	8.149,07	63.802,14	3.840	52.505,68
20,00 - 29,99	1.338	27.222,81	4.757,56	31.980,37	1.040	24.869,79
30,00 - 49,99	803	26.047,35	3.822,90	29.870,25	617	23.065,19
50,00 - 99,99	466	27.610,85	3.997,15	31.608,00	367	24.815,18
100,00 e oltre	265	53.203,09	13.332,54	66.535,63	188	43.079,54

titolo di possesso della superficie totale e zona altimetrica

TOTALE in ettari		PARTE IN PROPRIETÀ E PARTE IN AFFITTO				FORME DI CONDUZIONE CLASSI DI SUPERFICIE TOTALE Ettari
Aziende	Superficie	Aziende	Superficie			
			proprietà	affitto	TOTALE	
1.843	15.812,30	1.352	13.402,48	11.051,13	24.453,61	CONDUZIONE DIRETTA DEL COLTIVATORE
1.663	12.740,28	1.085	9.402,13	7.718,13	17.120,26	-Con solo manodopera familiare
45	12,25	-	-	-	-	Fino a 0,49
138	95,78	9	4,01	2,96	6,97	0,50 - 0,99
330	492,12	29	21,63	20,33	41,96	1,00 - 1,99
137	5.118,34	52	70,84	56,93	127,77	2,00 - 2,99
224	846,76	121	263,40	211,94	475,34	3,00 - 4,99
345	2.423,47	299	1.262,63	879,50	2.142,13	5,00 - 9,99
326	4.557,11	312	2.526,94	1.821,52	4.348,46	10,00 - 19,99
78	1.823,01	129	1.619,40	1.493,51	3.112,91	20,00 - 29,99
30	1.095,60	96	2.001,65	1.532,76	3.534,41	30,00 - 49,99
7	496,30	27	1.010,76	889,95	1.900,71	50,00 - 99,99
3	580,18	11	620,87	808,73	1.429,60	100,00 e oltre
144	2.006,59	218	2.922,89	2.557,76	5.480,65	-Con manodopera familiare prevalente
1	0,14	-	-	-	-	Fino a 0,49
1	0,50	-	-	-	-	0,50 - 0,99
10	15,44	1	0,50	0,50	1,00	1,00 - 1,99
8	19,10	6	4,21	9,16	13,37	2,00 - 2,99
13	51,70	11	29,61	15,25	44,86	3,00 - 4,99
33	224,22	59	266,25	170,84	437,09	5,00 - 9,99
53	746,12	54	418,39	373,39	791,78	10,00 - 19,99
12	277,95	46	533,52	547,74	1.081,26	20,00 - 29,99
8	271,72	19	420,21	700,53	1.120,74	30,00 - 49,99
3	164,50	15	567,63	391,71	959,34	50,00 - 99,99
2	235,20	7	682,57	768,85	1.451,42	100,00 e oltre
36	1.065,43	49	1.077,46	775,24	1.852,70	-Con manodopera extrafamiliare prevalente
-	-	-	-	-	-	Fino a 0,49
-	-	-	-	-	-	0,50 - 0,99
2	6,30	2	0,89	1,84	2,73	1,00 - 1,99
4	4,00	2	4,10	0,90	5,00	2,00 - 2,99
3	12,20	1	3,00	1,00	4,00	3,00 - 4,99
6	50,86	2	4,75	13,50	18,25	5,00 - 9,99
7	108,26	12	81,63	82,08	163,71	10,00 - 19,99
6	138,32	7	110,10	63,60	173,70	20,00 - 29,99
1	30,00	12	189,19	248,51	437,70	30,00 - 49,99
5	388,61	8	353,78	215,29	569,07	50,00 - 99,99
2	326,88	3	330,02	148,52	478,54	100,00 e oltre
88	4.476,16	91	9.711,84	8.317,20	18.029,04	CONDUZIONE CON SALARIATI E/O COMPARTICIPANTI (in economia)
-	-	-	-	-	-	Fino a 0,49
1	0,58	-	-	-	-	0,50 - 0,99
12	17,72	1	0,95	0,23	1,18	1,00 - 1,99
10	23,06	-	-	-	-	2,00 - 2,99
10	40,23	1	2,18	4,36	6,54	3,00 - 4,99
3	20,70	8	30,40	24,63	55,03	5,00 - 9,99
10	142,69	11	107,03	54,78	161,81	10,00 - 19,99
12	291,23	3	34,80	39,20	74,00	20,00 - 29,99
4	144,10	12	270,20	155,78	425,98	30,00 - 49,99
12	791,49	20	776,19	580,58	1.356,77	50,00 - 99,99
14	3.004,36	35	8.490,09	7.459,82	15.949,91	100,00 e oltre
47	457,06	13	265,72	189,23	454,95	CONDUZIONE A COLONIA PARZIARIA APPODERATA (mezzadria) ED ALTRA FORMA DI CONDUZIONE
-	-	-	-	-	-	Fino a 0,49
-	-	-	-	-	-	0,50 - 0,99
-	-	-	-	-	-	1,00 - 1,99
4	8,40	-	-	-	-	2,00 - 2,99
2	6,98	1	3,54	1,00	4,54	3,00 - 4,99
20	139,96	1	5,36	1,00	6,36	5,00 - 9,99
19	249,72	2	13,40	13,40	26,80	

segue TAV. 3 - Aziende per forma di conduzione, classe di superficie totale,

B -

Superficie

FORME DI CONDUZIONE CLASSI DI SUPERFICIE TOTALE Ettari	TOTALE				SOLO PROPRIETÀ	
	Aziende	Superficie			Aziende	Superficie
		proprietà	affitto	TOTALE		
CONDUZIONE DIRETTA DEL COLTIVATORE	4.883	37.430,34	5.127,90	42.558,24	4.374	33.943,88
-Con solo manodopera familiare	4.458	30.860,09	4.564,19	35.424,28	4.005	27.944,35
Fino a 0,49	74	25,40	—	25,40	74	25,40
0,50 - 0,99	211	152,58	2,10	154,68	208	152,58
1,00 - 1,99	640	883,03	18,14	901,17	623	877,86
2,00 - 2,99	550	1.287,60	22,61	1.310,21	534	1.271,92
3,00 - 4,99	855	3.107,12	135,87	3.242,99	808	3.060,28
5,00 - 9,99	1.040	6.701,45	488,55	7.190,00	930	6.407,36
10,00 - 19,99	738	8.984,11	1.094,48	10.078,59	596	8.117,04
20,00 - 29,99	192	3.713,17	880,53	4.593,70	129	3.086,37
30,00 - 49,99	106	3.130,58	675,88	3.806,46	73	2.629,50
50,00 - 99,99	43	2.022,16	740,50	2.762,66	26	1.623,02
100,00 e oltre	9	852,89	505,73	1.358,62	4	693,02
-Con manodopera familiare prevalente	307	3.563,80	524,94	4.088,74	274	3.008,08
Fino a 0,49	—	—	—	—	—	—
0,50 - 0,99	5	3,84	—	3,84	5	3,84
1,00 - 1,99	19	26,88	1,00	27,88	18	26,88
2,00 - 2,99	31	73,40	—	73,40	31	73,40
3,00 - 4,99	44	168,02	0,50	168,52	43	165,52
5,00 - 9,99	100	673,08	19,21	692,29	92	630,28
10,00 - 19,99	52	681,36	33,00	714,36	49	663,44
20,00 - 29,99	28	550,14	115,81	665,95	18	432,97
30,00 - 49,99	17	511,90	87,00	598,90	13	471,57
50,00 - 99,99	6	277,75	127,22	404,97	2	132,75
100,00 e oltre	5	597,43	141,20	738,63	3	407,43
-Con manodopera extrafamiliare prevalente	98	3.006,45	38,77	3.045,22	95	2.991,45
Fino a 0,49	—	—	—	—	—	—
0,50 - 0,99	—	—	—	—	—	—
1,00 - 1,99	5	7,57	—	7,57	5	7,57
2,00 - 2,99	6	14,35	—	14,35	6	14,35
3,00 - 4,99	12	44,06	3,60	47,66	11	44,06
5,00 - 9,99	23	143,08	9,17	152,25	22	143,08
10,00 - 19,99	24	356,63	—	356,63	24	356,63
20,00 - 29,99	12	298,99	—	298,99	12	298,99
30,00 - 49,99	7	247,42	26,00	273,42	6	232,42
50,00 - 99,99	7	470,00	—	470,00	7	470,00
100,00 e oltre	2	1.424,35	—	1.424,35	2	1.424,35
CONDUZIONE CON SALARIATI E/O COMPARTICIPANTI (in economia)	217	10.476,51	3.102,96	13.579,47	197	9.853,74
Fino a 0,49	1	0,25	—	0,25	1	0,25
0,50 - 0,99	8	5,51	—	5,51	8	5,51
1,00 - 1,99	22	30,44	1,24	31,68	21	30,44
2,00 - 2,99	28	66,06	—	66,06	28	66,06
3,00 - 4,99	24	86,52	7,62	94,14	22	86,52
5,00 - 9,99	31	215,31	2,00	217,31	30	209,30
10,00 - 19,99	32	437,65	17,00	454,65	30	428,00
20,00 - 29,99	12	277,73	25,56	303,29	11	277,73
30,00 - 49,99	15	588,16	—	588,16	15	588,16
50,00 - 99,99	16	841,65	245,52	1.087,17	12	841,65
100,00 e oltre	28	7.927,23	2.803,42	10.730,65	19	7.120,12
CONDUZIONE A COLONIA PARZIARIA APPODERATA (mezzadria) ED ALTRA FORMA DI CONDUZIONE	109	2.048,52	85,00	2.133,52	102	1.904,83
Fino a 0,49	—	—	—	—	—	—
0,50 - 0,99	—	—	—	—	—	—
1,00 - 1,99	—	—	—	—	—	—
2,00 - 2,99	2	5,15	—	5,15	2	5,15
3,00 - 4,99	7	22,49	—	22,49	7	22,49
5,00 - 9,99	19	124,40	5,15	129,55	18	124,40
10,00 - 19,99	41	550,34	15,19	565,53	40	550,34
20,00 - 29,99	21	480,88	38,00	518,88	18	435,48
30,00 - 49,99	14	486,12	18,26	504,38	13	454,94
50,00 - 99,99	3	179,34	8,40	187,74	2	112,03
100,00 e oltre	2	200,00	—	200,00	2	200,00
TOTALE	5.189	49.955,37	8.315,26	58.270,63	4.673	45.502,45
Fino a 0,49	75	25,65	—	25,65	75	25,65
0,50 - 0,99	224	161,93	2,10	164,03	221	161,93
1,00 - 1,99	686	947,92	20,38	968,30	667	942,75
2,00 - 2,99	617	1.446,56	22,61	1.469,17	601	1.430,88
3,00 - 4,99	942	3.428,21	147,39	3.575,60	891	3.378,87
5,00 - 9,99	1.213	7.857,32	524,08	8.381,40	1.092	7.514,42
10,00 - 19,99	887	11.010,09	1.159,87	12.169,96	739	10.115,45
20,00 - 29,99	265	5.320,71	1.059,90	6.380,61	188	4.531,54
30,00 - 49,99	159	4.964,18	807,14	5.771,32	120	4.376,59
50,00 - 99,99	75	3.790,90	1.121,84	4.912,74	49	3.179,45
100,00 e oltre	46	11.001,90	3.450,35	14.452,25	30	9.844,92

titolo di possesso della superficie totale e zona altimetrica

MONTAGNA

in ettari

FORME DI CONDUZIONE CLASSI DI SUPERFICIE TOTALE Ettari	SOLO AFFITTO		PARTE IN PROPRIETÀ E PARTE IN AFFITTO				FORME DI CONDUZIONE CLASSI DI SUPERFICIE TOTALE Ettari
	Aziende	Superficie	Aziende	Superficie			
				proprietà	affitto	TOTALE	
CONDUZIONE DIRETTA DEL COLTIVATORE	155	2.103,29	334	3.486,46	3.024,61	6.511,07	CONDUZIONE DIRETTA DEL COLTIVATORE
-Con solo manodopera familiare	146	1.807,27	307	2.915,74	2.756,92	5.672,66	-Con solo manodopera familiare
Fino a 0,49	—	—	—	—	—	—	Fino a 0,49
0,50 - 0,99	3	2,10	—	—	—	—	0,50 - 0,99
1,00 - 1,99	9	12,47	8	5,17	5,67	10,84	1,00 - 1,99
2,00 - 2,99	6	13,25	10	15,68	9,36	25,04	2,00 - 2,99
3,00 - 4,99	23	91,56	24	46,84	44,11	90,95	3,00 - 4,99
5,00 - 9,99	39	290,29	71	294,09	198,26	492,35	5,00 - 9,99
10,00 - 19,99	39	526,02	103	867,07	568,46	1.435,53	10,00 - 19,99
20,00 - 29,99	16	374,64	47	626,80	505,89	1.132,69	20,00 - 29,99
30,00 - 49,99	7	235,64	26	501,08	440,24	941,32	30,00 - 49,99
50,00 - 99,99	4	261,30	13	399,14	479,20	878,34	50,00 - 99,99
100,00 e oltre	—	—	5	159,87	505,73	665,60	100,00 e oltre
-Con manodopera familiare prevalente	7	283,25	26	555,72	241,69	797,41	-Con manodopera familiare prevalente
Fino a 0,49	—	—	—	—	—	—	Fino a 0,49
0,50 - 0,99	—	—	—	—	—	—	0,50 - 0,99
1,00 - 1,99	1	1,00	—	—	—	—	1,00 - 1,99
2,00 - 2,99	—	—	—	—	—	—	2,00 - 2,99
3,00 - 4,99	—	—	1	2,50	0,50	3,00	3,00 - 4,99
5,00 - 9,99	—	—	8	42,80	19,21	62,01	5,00 - 9,99
10,00 - 19,99	1	17,00	2	17,92	16,00	33,92	10,00 - 19,99
20,00 - 29,99	1	26,55	9	117,17	89,26	206,43	20,00 - 29,99
30,00 - 49,99	2	63,00	2	40,33	24,00	64,33	30,00 - 49,99
50,00 - 99,99	1	57,50	3	145,00	69,72	214,72	50,00 - 99,99
100,00 e oltre	1	118,20	1	190,00	23,00	213,00	100,00 e oltre
-Con manodopera extrafamiliare prevalente	2	12,77	1	15,00	26,00	41,00	-Con manodopera extrafamiliare prevalente
Fino a 0,49	—	—	—	—	—	—	Fino a 0,49
0,50 - 0,99	—	—	—	—	—	—	0,50 - 0,99
1,00 - 1,99	—	—	—	—	—	—	1,00 - 1,99
2,00 - 2,99	—	—	—	—	—	—	2,00 - 2,99
3,00 - 4,99	—	—	—	—	—	—	3,00 - 4,99
5,00 - 9,99	—	—	—	—	—	—	5,00 - 9,99
10,00 - 19,99	—	—	—	—	—	—	10,00 - 19,99
20,00 - 29,99	—	—	—	—	—	—	20,00 - 29,99
30,00 - 49,99	—	—	1	15,00	26,00	41,00	30,00 - 49,99
50,00 - 99,99	—	—	—	—	—	—	50,00 - 99,99
100,00 e oltre	—	—	—	—	—	—	100,00 e oltre
CONDUZIONE CON SALARIATI E/O COMPARTICIPANTI (in economia)	13	1.158,84	7	822,77	1.943,52	2.766,29	CONDUZIONE CON SALARIATI E/O COMPARTICIPANTI (in economia)
Fino a 0,49	—	—	—	—	—	—	Fino a 0,49
0,50 - 0,99	—	—	—	—	—	—	0,50 - 0,99
1,00 - 1,99	—	—	—	—	—	—	1,00 - 1,99
2,00 - 2,99	1	1,24	—	—	—	—	2,00 - 2,99
3,00 - 4,99	—	—	—	—	—	—	3,00 - 4,99
5,00 - 9,99	—	—	—	—	—	—	5,00 - 9,99
10,00 - 19,99	—	—	1	6,01	2,00	8,01	10,00 - 19,99
20,00 - 29,99	—	—	1	9,65	2,00	11,65	20,00 - 29,99
30,00 - 49,99	—	—	—	—	—	—	30,00 - 49,99
50,00 - 99,99	4	245,52	—	—	—	—	50,00 - 99,99
100,00 e oltre	4	863,90	5	807,11	1.939,52	2.746,63	100,00 e oltre
CONDUZIONE A COLONIA PARZIARIA APPODERATA (mezzadria) ED ALTRA FORMA DI CONDUZIONE	3	45,34	4	143,69	39,66	183,35	CONDUZIONE A COLONIA PARZIARIA APPODERATA (mezzadria) ED ALTRA FORMA DI CONDUZIONE
Fino a 0,49	—	—	—	—	—	—	Fino a 0,49
0,50 - 0,99	—	—	—	—	—	—	0,50 - 0,99
1,00 - 1,99	—	—	—	—	—	—	1,00 - 1,99
2,00 - 2,99	—	—	—	—	—	—	2,00 - 2,99
3,00 - 4,99	—	—	—	—	—	—	3,00 - 4,99
5,00 - 9,99	—	—	—	—	—	—	5

segue TAV. 3 — Aziende per forma di conduzione, classe di superficie totale,

C -

Superficie

FORME DI CONDUZIONE CLASSI DI SUPERFICIE TOTALE Ettari	TOTALE				SOLO PROPRIETÀ	
	Aziende	Superficie			Aziende	Superficie
		proprietà	affitto	TOTALE		
CONDUZIONE DIRETTA DEL COLTIVATORE	5.675	53.433,84	8.725,32	62.158,96	4.971	49.803,33
-Con solo manodopera familiare	4.386	32.570,16	6.426,88	38.997,04	3.796	29.877,32
Fino a 0,49	138	42,75	1,88	44,63	131	42,75
0,50 - 0,99	303	195,27	14,53	209,80	282	193,89
1,00 - 1,99	621	794,67	57,31	851,98	577	788,75
2,00 - 2,99	473	1.045,63	76,82	1.122,45	434	1.031,80
3,00 - 4,99	725	2.486,45	244,03	2.730,48	653	2.456,24
5,00 - 9,99	973	5.895,94	791,12	6.687,06	841	5.782,65
10,00 - 19,99	698	8.122,43	1.466,09	9.588,52	564	7.769,70
20,00 - 29,99	231	4.605,87	965,63	5.571,50	173	4.159,73
30,00 - 49,99	146	4.013,28	1.405,58	5.418,86	85	3.113,45
50,00 - 99,99	59	3.458,26	587,71	4.045,97	45	3.021,75
100,00 e oltre	19	1.909,61	816,18	2.725,79	11	1.516,61
-Con manodopera familiare prevalente	830	10.903,87	1.520,58	12.424,45	745	10.320,12
Fino a 0,49	8	3,29	—	3,29	8	3,29
0,50 - 0,99	13	9,23	0,50	9,73	12	9,23
1,00 - 1,99	68	88,60	4,03	92,63	65	88,10
2,00 - 2,99	81	184,61	6,60	191,21	78	184,61
3,00 - 4,99	103	368,33	18,83	387,16	96	360,62
5,00 - 9,99	208	1.392,65	66,29	1.458,94	195	1.367,66
10,00 - 19,99	194	2.389,48	313,40	2.702,88	164	2.267,12
20,00 - 29,99	75	1.564,50	206,81	1.771,31	60	1.414,40
30,00 - 49,99	40	1.371,10	99,92	1.471,02	36	1.314,71
50,00 - 99,99	29	1.785,93	173,60	1.959,53	24	1.627,43
100,00 e oltre	11	1.746,15	630,60	2.376,75	7	1.682,95
-Con manodopera extrafamiliare prevalente	459	9.959,61	777,86	10.737,47	430	9.605,89
Fino a 0,49	6	2,11	—	2,11	6	2,11
0,50 - 0,99	15	10,70	—	10,70	15	10,70
1,00 - 1,99	31	42,39	—	42,39	31	42,39
2,00 - 2,99	31	68,97	4,40	73,37	28	66,87
3,00 - 4,99	43	166,67	—	166,67	43	166,67
5,00 - 9,99	62	416,25	41,69	457,94	57	416,25
10,00 - 19,99	104	1.403,37	49,93	1.453,30	99	1.374,28
20,00 - 29,99	67	1.548,41	85,53	1.633,94	62	1.519,10
30,00 - 49,99	46	1.690,76	3,40	1.694,16	45	1.658,96
50,00 - 99,99	37	2.226,23	451,99	2.678,22	29	2.072,83
100,00 e oltre	17	2.383,75	140,92	2.524,67	15	2.275,73
CONDUZIONE CON SALARIATI E/O COMPARTICIPANTI (in economia)	912	24.326,98	5.370,96	29.697,94	844	21.331,88
Fino a 0,49	2	0,58	—	0,58	2	0,58
0,50 - 0,99	16	10,08	0,58	10,66	15	10,08
1,00 - 1,99	66	82,04	9,12	91,16	60	82,04
2,00 - 2,99	56	122,65	10,08	132,73	52	122,65
3,00 - 4,99	103	379,28	19,90	399,18	98	379,28
5,00 - 9,99	164	1.149,54	14,93	1.164,47	160	1.138,37
10,00 - 19,99	197	2.728,60	39,15	2.767,75	193	2.711,00
20,00 - 29,99	90	2.026,24	128,34	2.154,58	84	2.018,24
30,00 - 49,99	82	2.891,18	195,25	3.086,43	73	2.778,38
50,00 - 99,99	80	5.183,39	435,88	5.619,27	70	4.870,64
100,00 e oltre	56	9.753,40	4.517,73	14.271,13	37	7.220,62
CONDUZIONE A COLONIA PARZIARIA APPODERATA (mezzadria) ED ALTRA FORMA DI CONDUZIONE	735	8.501,56	213,70	8.715,26	717	8.418,80
Fino a 0,49	4	1,57	—	1,57	4	1,57
0,50 - 0,99	5	3,85	—	3,85	5	3,85
1,00 - 1,99	21	28,06	—	28,06	21	28,06
2,00 - 2,99	41	91,35	4,00	95,35	39	91,35
3,00 - 4,99	77	290,04	6,98	297,02	75	290,04
5,00 - 9,99	244	1.749,02	31,70	1.780,72	239	1.743,66
10,00 - 19,99	246	3.262,55	76,70	3.339,25	240	3.255,15
20,00 - 29,99	63	1.485,87	18,00	1.503,87	62	1.475,87
30,00 - 49,99	24	937,44	6,00	943,44	23	897,44
50,00 - 99,99	9	509,81	70,32	580,13	8	489,81
100,00 e oltre	1	142,00	—	142,00	1	142,00
TOTALE	7.322	86.262,18	14.309,98	100.572,16	6.532	79.554,01
Fino a 0,49	158	50,30	1,88	52,18	151	50,30
0,50 - 0,99	352	229,13	15,61	244,74	329	227,75
1,00 - 1,99	807	1.035,76	70,46	1.106,22	754	1.029,34
2,00 - 2,99	682	1.513,21	101,90	1.615,11	631	1.497,28
3,00 - 4,99	1.051	3.690,77	289,74	3.980,51	965	3.652,85
5,00 - 9,99	1.651	10.603,40	945,73	11.549,13	1.492	10.448,59
10,00 - 19,99	1.439	17.906,43	1.945,27	19.851,70	1.260	17.377,25
20,00 - 29,99	526	11.230,89	1.404,31	12.635,20	441	10.587,34
30,00 - 49,99	338	10.903,76	1.710,15	12.613,91	262	9.762,94
50,00 - 99,99	214	13.163,62	1.719,50	14.883,12	176	12.082,46
100,00 e oltre	104	15.934,91	6.105,43	22.040,34	71	12.837,91

titolo di possesso della superficie totale e zona altimetrica

COLLINA

in ettari

FORME DI CONDUZIONE CLASSI DI SUPERFICIE TOTALE Ettari	SOLO AFFITTO		PARTE IN PROPRIETÀ E PARTE IN AFFITTO			FORME DI CONDUZIONE CLASSI DI SUPERFICIE TOTALE Ettari
	Aziende	Superficie	Aziende	Superficie		
				proprietà	affitto	
CONDUZIONE DIRETTA DEL COLTIVATORE	447	5.631,89	257	3.630,31	3.093,43	6.723,74
-Con solo manodopera familiare	389	4.437,21	201	2.692,84	1.989,67	4.682,51
Fino a 0,49	7	1,88	—	—	—	—
0,50 - 0,99	17	12,79	4	1,38	1,74	3,12
1,00 - 1,99	37	53,42	7	5,92	3,89	9,81
2,00 - 2,99	27	62,57	12	13,83	14,25	28,08
3,00 - 4,99	56	212,52	16	30,21	31,51	61,72
5,00 - 9,99	102	694,99	30	113,29	96,13	209,42
10,00 - 19,99	92	1.235,39	42	352,73	230,70	583,43
20,00 - 29,99	27	641,86	31	446,14	323,77	769,91
30,00 - 49,99	18	706,61	43	899,83	698,97	1.598,80
50,00 - 99,99	3	235,00	11	436,51	352,71	789,22
100,00 e oltre	3	580,18	5	393,00	236,00	629,00
-Con manodopera familiare prevalente	42	632,61	43	583,75	887,97	1.471,72
Fino a 0,49	—	—	—	—	—	—
0,50 - 0,99	1	0,50	—	—	—	—
1,00 - 1,99	2	3,53	1	0,50	0,50	1,00
2,00 - 2,99	3	6,60	—	—	—	—
3,00 - 4,99	4	14,40	3	7,71	4,43	12,14
5,00 - 9,99	7	46,72	6	24,99	19,57	44,56
10,00 - 19,99	17	234,44	13	122,36	78,96	201,32
20,00 - 29,99	4	89,70	11	150,10	117,11	267,21
30,00 - 49,99	2	69,72	2	56,39	30,20	86,59
50,00 - 99,99	4	50,00	4	158,50	123,60	282,10
100,00 e oltre	1	117,00	3	63,20	513,60	576,80
-Con manodopera extrafamiliare prevalente	16	562,07	13	353,72	215,79	569,51
Fino a 0,49	—	—	—	—	—	—
0,50 - 0,99	—	—	—	—	—	—
1,00 - 1,99	—	—	—	—	—	—
2,00 - 2,99	1	4,00	1	2,10	0,40	2,50
3,00 - 4,99	—	—	—	—	—	—
5,00 - 9,99	—	—	—	—	—	—
10,00 - 19,99	5	41,69	4	29,09	31,89	60,98
20,00 - 29,99	1	18,04	2	29,31	19,80	49,11
30,00 - 49,99	3	65,73	2	31,80	3,40	35,20
50,00 - 99,99	4	318,61	4	153,40	133,38	286,78
100,00 e oltre	1	114,00	1	108,02	26,92	134,94
CONDUZIONE CON SALARIATI E/O COMPARTICIPANTI (in economia)	36	1.905,76	32	2.995,10	3.465,20	6.460,30
Fino a 0,49	—	—	—	—	—	—
0,50 - 0,99	1	0,58	—	—	—	—
1,00 - 1,99	6	9,12	—	—	—	—
2,00 - 2,99	4	10,08	—	—	—	—
3,00 - 4,99	5	19,90	—	—	—	—
5,00 - 9,99	1	6,00	3	11,17	8,93	20,10
10,00 - 19,99	2	24,80	2	17,60	14,35	31,95
20,00 - 29,99	5	112,34	1	8,00	16,00	24,00
30,00 - 49,99	3	102,20	6	112,80	93,05	205,85
50,00 - 99,99	7	110,28	8	312,75	325,60	638,35
100,00 e oltre	2	1.510,46	12	2.532,78	3.007,27	5.540,05
CONDUZIONE A COLONIA PARZIARIA APPODERATA (mezzadria) ED ALTRA FORMA DI CONDUZIONE	13	110,38	5	82,76	103,32	186,08
Fino a 0,49	—	—	—	—	—	—
0,50 - 0,99	—	—	—	—	—	—
1,00 - 1,99	—	—	—	—	—	—
2,00 - 2,99	2	4,00	—	—	—	—
3,00 - 4,99	2	6,98	—	—	—	—
5,00 - 9,99	1	30,70	1	5,36	1,00	6,36
10,00 - 19,99	4					

segue TAV. 3 - Aziende per forma di conduzione, classe di superficie totale,

D -

Superficie

Table with columns: FORME DI CONDUZIONE, CLASSI DI SUPERFICIE TOTALE Ettari, AZIENDE, Superficie (proprietà, affitto, TOTALE), SOLO PROPRIETÀ (Aziende, Superficie). Includes sub-sections like CONDUZIONE DIRETTA DEL COLTIVATORE, CONDUZIONE CON SALARIATI E/O COMPARTECIPANTI (in economia), CONDUZIONE A COLONIA PARZIARIA APPODERATA (mezzadria) ED ALTRA FORMA DI CONDUZIONE.

titolo di possesso della superficie totale e zona altimetrica

PIANURA

in ettari

Table with columns: SOLO AFFITTO, PARTE IN PROPRIETÀ E PARTE IN AFFITTO, FORME DI CONDUZIONE, CLASSI DI SUPERFICIE TOTALE Ettari. Includes sub-sections like CONDUZIONE DIRETTA DEL COLTIVATORE, CONDUZIONE CON SALARIATI E/O COMPARTECIPANTI (in economia), CONDUZIONE A COLONIA PARZIARIA APPODERATA (mezzadria) ED ALTRA FORMA DI CONDUZIONE.

TAV. 4 — Aziende per forma di conduzione, classe di superficie totale, titolo di
A -
Superficie

FORME DI CONDUZIONE CLASSI DI SUPERFICIE TOTALE Ettari	TOTALE				SOLO PROPRIETÀ	
	Aziende	Superficie agricola utilizzata (SAU)			Aziende	Superficie agricola utilizzata (SAU)
		proprietà	affitto	TOTALE		
CONDUZIONE DIRETTA DEL COLTIVATORE	21.489	111.725,01	20.792,38	132.517,39	18.337	102.075,27
-Con solo manodopera familiare	17.921	76.411,71	15.641,29	92.053,00	15.227	69.822,19
Fino a 0,49	566	128,48	9,90	138,38	521	128,48
0,50 - 0,99	1.147	543,17	86,23	629,40	1.001	540,54
1,00 - 1,99	2.618	2.377,42	444,74	2.822,16	2.263	2.364,39
2,00 - 2,99	2.223	3.765,72	319,84	4.085,56	2.039	3.712,70
3,00 - 4,99	3.246	8.514,00	902,00	9.416,00	2.907	8.301,42
5,00 - 9,99	4.244	19.267,37	2.738,37	22.005,74	3.611	18.287,98
10,00 - 19,99	2.756	22.169,60	5.117,71	27.287,31	2.129	20.320,81
20,00 - 29,99	653	8.119,20	2.448,00	10.567,20	455	7.059,25
30,00 - 49,99	323	5.836,87	1.813,44	7.650,31	203	4.492,74
50,00 - 99,99	114	3.642,65	789,06	4.431,71	81	2.961,57
100,00 e oltre	31	2.047,23	972,00	3.019,23	17	1.652,31
-Con manodopera familiare prevalente	2.584	20.919,09	3.635,39	24.554,48	2.230	18.744,71
Fino a 0,49	14	4,19	0,05	4,24	13	4,19
0,50 - 0,99	42	25,30	0,20	25,50	41	25,30
1,00 - 1,99	161	166,94	13,29	180,23	150	166,82
2,00 - 2,99	212	374,25	24,24	398,49	198	370,52
3,00 - 4,99	388	1.172,24	58,23	1.230,47	364	1.145,89
5,00 - 9,99	763	3.877,38	339,98	4.217,36	673	3.667,70
10,00 - 19,99	601	5.674,72	957,80	6.632,52	495	5.337,77
20,00 - 29,99	208	3.095,98	678,09	3.774,07	155	2.731,26
30,00 - 49,99	120	2.686,38	438,78	3.125,16	93	2.344,37
50,00 - 99,99	54	2.037,48	407,49	2.444,97	36	1.651,81
100,00 e oltre	21	1.804,23	717,24	2.521,47	12	1.299,08
-Con manodopera extrafamiliare prevalente	984	14.394,21	1.515,70	15.909,91	880	13.508,37
Fino a 0,49	12	3,37	—	3,37	12	3,37
0,50 - 0,99	23	13,46	—	13,46	23	13,46
1,00 - 1,99	76	74,37	7,24	81,61	70	73,96
2,00 - 2,99	67	112,06	4,07	116,13	63	108,41
3,00 - 4,99	96	251,97	12,00	263,97	92	249,12
5,00 - 9,99	152	785,06	59,60	844,66	144	781,11
10,00 - 19,99	204	1.888,00	157,96	2.045,96	185	1.822,93
20,00 - 29,99	133	2.148,72	170,93	2.319,65	121	2.063,50
30,00 - 49,99	92	2.251,45	219,52	2.470,97	79	2.093,67
50,00 - 99,99	75	3.264,76	495,51	3.760,27	62	2.991,31
100,00 e oltre	34	3.600,99	388,87	3.989,86	29	3.307,53
CONDUZIONE CON SALARIATI E/O COMPARTICIPANTI (in economia)	2.146	53.020,48	9.367,66	62.388,12	1.975	46.097,70
Fino a 0,49	14	3,18	—	3,18	14	3,18
0,50 - 0,99	52	31,26	0,10	31,36	51	31,26
1,00 - 1,99	162	161,24	14,22	175,46	149	161,10
2,00 - 2,99	146	249,73	18,02	267,75	136	249,73
3,00 - 4,99	229	655,14	34,54	689,68	218	653,14
5,00 - 9,99	363	1.916,17	39,21	1.955,38	353	1.896,39
10,00 - 19,99	413	4.195,61	163,23	4.358,84	394	4.134,68
20,00 - 29,99	195	3.262,07	280,70	3.542,77	180	3.229,36
30,00 - 49,99	211	5.839,23	256,40	6.095,63	196	5.624,19
50,00 - 99,99	195	9.087,37	1.018,46	10.105,83	166	8.570,37
100,00 e oltre	166	27.619,46	7.542,78	35.162,24	118	21.544,30
CONDUZIONE A COLONIA PARZIARIA APPODERATA (mezzadria) ED ALTRA FORMA DI CONDUZIONE	1.585	13.807,28	485,65	14.292,91	1.526	13.661,18
Fino a 0,49	4	1,48	—	1,48	4	1,48
0,50 - 0,99	11	6,95	—	6,95	11	6,95
1,00 - 1,99	34	36,47	—	36,47	34	36,47
2,00 - 2,99	66	122,86	6,92	129,78	62	122,86
3,00 - 4,99	151	473,40	6,53	479,93	148	470,10
5,00 - 9,99	497	2.875,99	113,78	2.989,77	476	2.871,43
10,00 - 19,99	630	6.767,40	203,17	6.970,57	609	6.756,30
20,00 - 29,99	133	2.156,12	58,74	2.214,86	129	2.130,62
30,00 - 49,99	43	894,49	61,91	956,40	39	831,65
50,00 - 99,99	13	396,40	34,60	431,00	11	357,62
100,00 e oltre	3	75,70	—	75,70	3	75,70
TOTALE	25.200	178.552,73	30.645,69	209.198,42	21.838	161.834,15
Fino a 0,49	610	140,70	9,95	150,65	564	140,70
0,50 - 0,99	1.275	620,14	86,53	706,67	1.127	617,51
1,00 - 1,99	3.051	2.816,44	479,49	3.295,93	2.666	2.802,74
2,00 - 2,99	2.714	4.624,62	373,09	4.997,71	2.498	4.564,22
3,00 - 4,99	4.110	11.066,75	1.013,30	12.080,05	3.729	10.819,67
5,00 - 9,99	6.019	28.721,97	3.290,94	32.012,91	5.257	27.504,61
10,00 - 19,99	4.604	40.695,33	6.599,87	47.295,20	3.812	38.372,49
20,00 - 29,99	1.322	18.782,09	3.636,46	22.418,55	1.040	17.213,99
30,00 - 49,99	789	17.508,42	2.790,05	20.298,47	610	15.386,62
50,00 - 99,99	451	18.428,66	2.745,12	21.173,78	356	16.532,68
100,00 e oltre	255	35.147,61	9.820,89	44.968,50	179	27.878,92

possessione della superficie agricola utilizzata (SAU) e zona altimetrica
TOTALE
in ettari

SOLO AFFITTO		PARTE IN PROPRIETÀ E PARTE IN AFFITTO				FORME DI CONDUZIONE CLASSI DI SUPERFICIE TOTALE Ettari	
Aziende	Superficie agricola utilizzata (SAU)	Aziende	Superficie agricola utilizzata (SAU)				
			proprietà	affitto	TOTALE		
1.856	12.399,46	1.278	9.649,74	8.392,92	18.042,66	CONDUZIONE DIRETTA DEL COLTIVATORE	
-Con solo manodopera familiare	1.674	9.922,37	1.020	6.589,52	5.718,92	12.308,44	-Con solo manodopera familiare
Fino a 0,49	45	9,90	—	—	—	—	Fino a 0,49
0,50 - 0,99	139	84,28	7	2,63	1,95	4,58	0,50 - 0,99
1,00 - 1,99	331	428,56	24	13,03	16,18	29,21	1,00 - 1,99
2,00 - 2,99	139	279,04	45	53,02	40,80	93,82	2,00 - 2,99
3,00 - 4,99	227	731,01	112	212,58	170,99	383,57	3,00 - 4,99
5,00 - 9,99	346	1.999,49	287	979,39	738,88	1.718,27	5,00 - 9,99
10,00 - 19,99	326	3.640,79	301	1.848,79	1.476,92	3.325,71	10,00 - 19,99
20,00 - 29,99	79	1.307,99	119	1.059,95	1.140,01	2.199,96	20,00 - 29,99
30,00 - 49,99	32	4.492,74	88	1.344,13	1.038,65	2.382,78	30,00 - 49,99
50,00 - 99,99	7	209,52	26	681,08	579,54	1.260,62	50,00 - 99,99
100,00 e oltre	3	457,00	11	394,92	515,00	909,92	100,00 e oltre
-Con manodopera familiare prevalente	144	1.603,02	210	2.174,38	2.032,37	4.206,75	-Con manodopera familiare prevalente
Fino a 0,49	1	0,05	—	—	—	—	Fino a 0,49
0,50 - 0,99	1	0,20	—	—	—	—	0,50 - 0,99
1,00 - 1,99	10	13,17	1	0,12	0,12	0,24	1,00 - 1,99
2,00 - 2,99	8	16,19	6	3,73	8,05	11,78	2,00 - 2,99
3,00 - 4,99	13	44,43	11	26,35	13,80	40,15	3,00 - 4,99
5,00 - 9,99	33	191,97	57	209,68	148,01	357,69	5,00 - 9,99
10,00 - 19,99	53	630,04	53	336,95	327,76	664,71	10,00 - 19,99
20,00 - 29,99	12	234,55	41	364,72	443,54	808,26	20,00 - 29,99
30,00 - 49,99	8	191,28	19	342,01	247,50	589,51	30,00 - 49,99
50,00 - 99,99	3	109,35	15	385,67	298,14	683,81	50,00 - 99,99
100,00 e oltre	2	1.299,08	7	505,15	545,45	1.050,60	100,00 e oltre
-Con manodopera extrafamiliare prevalente	38	874,07	46	885,84	641,63	1.527,47	-Con manodopera extrafamiliare prevalente
Fino a 0,49	—	—	—	—	—	—	Fino a 0,49
0,50 - 0,99	—	—	—	—	—	—	0,50 - 0,99
1,00 - 1,99	5	6,82	1	0,41	0,42	0,83	1,00 - 1,99
2,00 - 2,99	2	3,40	2	3,65	0,67	4,32	2,00 - 2,99
3,00 - 4,99	3	11,05	1	2,85	0,95	3,80	3,00 - 4,99
5,00 - 9,99	6	47,00	2	3,95	12,60	16,55	5,00 - 9,99
10,00 - 19,99	8	182,93	11	65,07	60,63	125,70	10,00 - 19,99
20,00 - 29,99	6	124,08	6	85,22	46,85	132,07	20,00 - 29,99
30,00 - 49,99	1	26,00	12	157,78	193,52	351,30	30,00 - 49,99
50,00 - 99,99	5	300,75	8	273,45	194,76	468,21	50,00 - 99,99
100,00 e oltre	2	257,64	3	293,46	131,23	424,69	100,00 e oltre
CONDUZIONE CON SALARIATI E/O COMPARTICIPANTI (in economia)	88	3.393,09	83	6.922,76	5.974,57	12.897,33	CONDUZIONE CON SALARIATI E/O COMPARTICIPANTI (in economia)
Fino a 0,49	—	—	—	—	—	—	Fino a 0,49
0,50 - 0,99	1	0,10	—	—	—	—	0,50 - 0,99
1,00 - 1,99	12	13,99	1	0,14	0,23	0,37	1,00 - 1,99
2,00 - 2,99	10	18,02	—	—	—	—	2,00 - 2,99
3,00 - 4,99	10	32,54	1	2,00	2,00	4,00	3,00 - 4,99
5,00 - 9,99	3	17,50	7	21,71	19,78	41,49	5,00 - 9,99
10,00 - 19,99	3	117,00	9	60,93	46,23	107,16	10,00 - 19,99
20,00 - 29,99	12	244,36	3	32,71	36,34	69,05	20,00 - 29,99
30,00 - 49,99	4	5,624,19	11	215,04	124,90	339,94</	

segue TAV. 4 — Aziende per forma di conduzione, classe di superficie totale, titolo di
C -
Superficie

FORME DI CONDUZIONE CLASSI DI SUPERFICIE TOTALE Ettari	TOTALE				SOLO PROPRIETÀ	
	Aziende	Superficie agricola utilizzata (SAU)			Aziende	Superficie agricola utilizzata (SAU)
		proprietà	affitto	TOTALE		
CONDUZIONE DIRETTA DEL COLTIVATORE	5.827	34.064,44	6.185,67	40.250,11	4.939	31.693,67
-Con solo manodopera familiare	4.344	20.740,58	4.454,96	25.195,54	3.768	19.038,50
Fino a 0,49	136	32,78	1,34	34,12	129	32,78
0,50 - 0,99	296	143,16	11,64	154,80	275	142,04
1,00 - 1,99	610	569,65	45,52	615,17	567	566,02
2,00 - 2,99	470	758,45	59,76	818,21	433	750,12
3,00 - 4,99	719	1.734,41	197,13	1.931,54	648	1.712,57
5,00 - 9,99	965	3.958,79	616,93	4.575,72	834	3.875,16
10,00 - 19,99	696	5.141,98	1.032,03	6.174,01	564	4.888,47
20,00 - 29,99	229	2.733,30	626,26	3.359,56	174	2.478,03
30,00 - 49,99	145	2.350,42	905,24	3.255,66	87	1.785,82
50,00 - 99,99	59	2.060,40	346,61	2.407,01	46	1.770,65
100,00 e oltre	19	1.257,24	612,50	1.869,74	11	1.036,84
-Con manodopera familiare prevalente	827	7.181,83	1.095,12	8.276,95	744	6.802,16
Fino a 0,49	8	2,87	—	2,87	8	2,87
0,50 - 0,99	13	8,09	0,20	8,29	12	8,09
1,00 - 1,99	68	68,02	2,52	70,54	65	67,90
2,00 - 2,99	80	137,38	5,51	142,89	77	137,38
3,00 - 4,99	102	279,03	15,99	295,02	95	271,62
5,00 - 9,99	207	1.026,51	57,59	1.084,10	194	1.004,44
10,00 - 19,99	194	1.680,53	246,32	1.926,85	165	1.603,95
20,00 - 29,99	75	1.091,56	163,76	1.255,32	61	984,27
30,00 - 49,99	40	743,46	50,04	793,50	36	711,96
50,00 - 99,99	29	1.178,38	96,30	1.274,68	24	1.088,98
100,00 e oltre	11	966,00	456,89	1.422,89	7	920,70
-Con manodopera extrafamiliare prevalente	456	6.142,03	635,59	6.777,62	427	5.853,01
Fino a 0,49	6	1,57	—	1,57	6	1,57
0,50 - 0,99	15	8,96	—	8,96	15	8,96
1,00 - 1,99	31	33,71	—	33,71	31	33,71
2,00 - 2,99	30	43,12	3,60	46,72	27	41,47
3,00 - 4,99	43	103,74	—	103,74	43	103,74
5,00 - 9,99	60	277,67	37,93	315,60	55	277,67
10,00 - 19,99	104	906,27	34,60	940,87	99	887,07
20,00 - 29,99	67	975,29	76,10	1.051,39	62	949,48
30,00 - 49,99	46	1.112,44	3,40	1.115,84	45	1.084,99
50,00 - 99,99	37	1.322,95	377,73	1.700,68	29	1.204,75
100,00 e oltre	17	1.356,31	102,23	1.458,54	15	1.259,60
CONDUZIONE CON SALARIATI E/O COMPARTICIPANTI (in economia)	903	16.283,58	3.670,47	19.954,05	838	14.794,16
Fino a 0,49	2	0,48	—	0,48	2	0,48
0,50 - 0,99	16	7,79	0,10	7,89	15	7,79
1,00 - 1,99	65	59,11	7,82	66,93	59	59,11
2,00 - 2,99	55	91,74	7,65	99,39	51	91,74
3,00 - 4,99	102	272,84	14,49	287,33	97	272,84
5,00 - 9,99	163	805,31	12,70	818,01	160	800,21
10,00 - 19,99	194	1.809,27	33,80	1.843,07	191	1.808,87
20,00 - 29,99	90	1.346,72	112,70	1.459,42	84	1.339,32
30,00 - 49,99	81	1.825,78	172,59	1.998,37	72	1.723,32
50,00 - 99,99	79	3.300,20	330,60	3.630,80	69	3.126,96
100,00 e oltre	56	6.764,34	2.978,02	9.742,36	38	5.563,52
CONDUZIONE A COLONIA PARZIARIA APPODERATA (mezzadria) ED ALTRA FORMA DI CONDUZIONE	735	6.078,33	142,99	6.221,32	717	6.026,77
Fino a 0,49	4	1,48	—	1,48	4	1,48
0,50 - 0,99	5	3,25	—	3,25	5	3,25
1,00 - 1,99	21	21,80	—	21,80	21	21,80
2,00 - 2,99	41	77,23	3,50	80,73	39	77,23
3,00 - 4,99	77	234,44	5,63	240,07	75	234,44
5,00 - 9,99	244	1.389,22	23,57	1.412,79	239	1.384,66
10,00 - 19,99	246	2.482,48	55,59	2.538,07	240	2.476,48
20,00 - 29,99	63	985,50	17,50	1.003,00	62	976,00
30,00 - 49,99	24	575,81	6,00	581,81	23	554,31
50,00 - 99,99	9	277,42	31,20	308,62	8	267,42
100,00 e oltre	1	29,70	—	29,70	1	29,70
TOTALE	7.265	56.426,35	9.999,13	66.425,48	6.494	52.514,60
Fino a 0,49	156	39,18	1,34	40,52	149	39,18
0,50 - 0,99	345	171,25	11,94	183,19	322	170,13
1,00 - 1,99	795	752,29	55,86	808,15	743	748,54
2,00 - 2,99	676	1.107,92	80,02	1.187,94	627	1.097,94
3,00 - 4,99	1.043	2.624,46	233,24	2.857,70	958	2.595,21
5,00 - 9,99	1.639	7.457,50	748,72	8.206,22	1.482	7.342,14
10,00 - 19,99	1.434	12.020,53	1.402,34	13.422,87	1.259	11.664,84
20,00 - 29,99	524	7.132,37	996,32	8.128,69	443	6.727,10
30,00 - 49,99	336	6.607,91	1.137,27	7.745,18	263	5.860,40
50,00 - 99,99	213	8.139,35	1.182,44	9.321,79	176	7.458,76
100,00 e oltre	104	10.373,59	4.149,64	14.523,23	72	8.810,36

possesso della superficie agricola utilizzata (SAU) e zona altimetrica
COLLINA
in ettari

FORME DI CONDUZIONE CLASSI DI SUPERFICIE TOTALE Ettari	SOLO AFFITTO		PARTE IN PROPRIETÀ E PARTE IN AFFITTO			FORME DI CONDUZIONE CLASSI DI SUPERFICIE TOTALE Ettari
	Aziende	Superficie agricola utilizzata (SAU)	Aziende	Superficie agricola utilizzata (SAU)		
				proprietà	affitto	
CONDUZIONE DIRETTA DEL COLTIVATORE	451	4.083,81	237	2.370,77	2.101,86	4.472,63
-Con solo manodopera familiare	393	3.163,50	183	1.702,08	1.291,46	2.993,54
Fino a 0,49	7	1,34	—	—	—	—
0,50 - 0,99	18	10,72	3	1,12	0,92	2,04
1,00 - 1,99	37	42,04	6	3,63	3,48	7,11
2,00 - 2,99	28	51,70	9	8,33	8,06	16,39
3,00 - 4,99	56	169,84	15	21,84	27,29	49,13
5,00 - 9,99	102	535,46	29	83,63	81,47	165,10
10,00 - 19,99	92	864,15	40	253,51	167,88	421,39
20,00 - 29,99	28	413,45	27	255,27	212,81	468,08
30,00 - 49,99	19	486,28	39	564,60	418,96	983,56
50,00 - 99,99	3	131,52	10	289,75	215,09	504,84
100,00 e oltre	3	457,00	5	220,40	155,50	375,90
-Con manodopera familiare prevalente	42	477,23	41	379,67	617,89	997,56
Fino a 0,49	—	—	—	—	—	—
0,50 - 0,99	1	0,20	—	—	—	—
1,00 - 1,99	2	2,40	1	0,12	0,12	0,24
2,00 - 2,99	3	5,51	—	—	—	—
3,00 - 4,99	4	12,20	3	7,41	3,79	11,20
5,00 - 9,99	7	40,46	6	22,07	17,13	39,20
10,00 - 19,99	17	184,48	12	76,58	61,84	138,42
20,00 - 29,99	4	72,35	10	107,29	91,41	198,70
30,00 - 49,99	2	27,84	2	31,50	22,20	53,70
50,00 - 99,99	1	30,00	4	89,40	66,30	155,70
100,00 e oltre	1	101,79	3	45,30	355,10	400,40
-Con manodopera extrafamiliare prevalente	16	443,08	13	289,02	192,51	481,53
Fino a 0,49	—	—	—	—	—	—
0,50 - 0,99	—	—	—	—	—	—
1,00 - 1,99	—	—	—	—	—	—
2,00 - 2,99	2	3,40	1	1,65	0,20	1,85
3,00 - 4,99	—	—	—	—	—	—
5,00 - 9,99	5	37,93	—	—	—	—
10,00 - 19,99	1	9,00	4	19,20	25,60	44,80
20,00 - 29,99	3	59,00	2	25,81	17,10	42,91
30,00 - 49,99	—	—	1	27,45	3,40	30,85
50,00 - 99,99	4	255,75	4	118,20	121,98	240,18
100,00 e oltre	1	78,00	1	96,71	24,23	120,94
CONDUZIONE CON SALARIATI E/O COMPARTICIPANTI (in economia)	38	1.418,82	27	1.489,42	2.251,65	3.741,07
Fino a 0,49	—	—	—	—	—	—
0,50 - 0,99	1	0,10	—	—	—	—
1,00 - 1,99	6	7,82	—	—	—	—
2,00 - 2,99	4	7,65	—	—	—	—
3,00 - 4,99	5	14,49	—	—	—	—
5,00 - 9,99	2	5,10	2	5,10	7,20	12,30
10,00 - 19,99	1	21,40	1	0,40	12,40	12,80
20,00 - 29,99	5	98,06	1	7,40	14,64	22,04
30,00 - 49,99	6	93,60	6	102,46	78,99	181,45
50,00 - 99,99	6	187,60	6	173,24	143,00	316,24
100,00 e oltre	7	982,60	11	1.200,82	1.995,42	3.196,24
CONDUZIONE A COLONIA PARZIARIA APPODERATA (mezzadria) ED ALTRA FORMA DI CONDUZIONE	13	80,89	5	51,56	62,10	113,66
Fino a 0,49	—	—	—	—	—	—
0,50 - 0,99	—	—	—	—	—	—
1,00 - 1,99	—	—	—	—	—	—
2,00 - 2,99	2	3,50	—	—	—	—
3,00 - 4,99	2	5,63	—	—	—	—
5,00 - 9,99	1	22,57	1	4,56	1,00	5,56
10,00 - 19,99	1	49,19	1	6,00	6,40	12,40
20,00 - 29,99	—	—	1	9,50	17,50	27,00
30,00 - 49,99	—	—	1	21,50	6,00	27,50

segue TAV. 4 — Aziende per forma di conduzione, classe di superficie totale, titolo di

D -
Superficie

FORME DI CONDUZIONE CLASSI DI SUPERFICIE TOTALE Ettari	TOTALE				SOLO PROPRIETÀ	
	Aziende	Superficie agricola utilizzata (SAU)			Aziende	Superficie agricola utilizzata (SAU)
		proprietà	affitto	TOTALE		
CONDUZIONE DIRETTA DEL COLTIVATORE	11.512	60.124,27	11.383,60	71.507,87	9.523	54.714,79
-Con solo manodopera familiare	9.649	41.327,15	8.339,51	49.666,66	7.955	38.035,27
Fino a 0,49	372	79,18	8,56	87,74	334	79,18
0,50 - 0,99	685	320,35	73,39	393,74	563	318,84
1,00 - 1,99	1.510	1.412,39	384,19	1.796,58	1.215	1.407,08
2,00 - 2,99	1.315	2.422,91	243,68	2.666,59	1.182	2.387,62
3,00 - 4,99	1.761	5.284,51	601,66	5.886,17	1.537	5.125,27
5,00 - 9,99	2.316	12.149,14	1.782,17	13.931,31	1.916	11.401,83
10,00 - 19,99	1.348	12.670,65	3.353,19	16.023,84	987	11.542,99
20,00 - 29,99	243	3.699,41	1.301,16	5.000,57	157	3.212,06
30,00 - 49,99	81	2.162,45	479,51	2.641,96	50	1.652,69
50,00 - 99,99	15	799,46	51,00	850,46	12	643,01
100,00 e oltre	3	326,70	61,00	387,70	2	264,70
-Con manodopera familiare prevalente	1.452	11.980,59	2.184,65	14.165,24	1.209	10.455,81
Fino a 0,49	6	1,32	0,05	1,37	5	1,32
0,50 - 0,99	25	15,58	—	15,58	25	15,58
1,00 - 1,99	74	82,07	9,77	91,84	67	82,07
2,00 - 2,99	102	194,12	18,73	212,85	91	190,39
3,00 - 4,99	242	795,88	41,74	837,62	226	778,24
5,00 - 9,99	456	2.482,30	268,19	2.750,49	385	2.313,57
10,00 - 19,99	355	3.628,26	684,68	4.312,94	281	3.379,41
20,00 - 29,99	105	1.718,67	438,56	2.157,23	73	1.501,97
30,00 - 49,99	63	1.699,82	322,23	2.022,05	44	1.406,04
50,00 - 99,99	19	745,92	226,70	972,62	10	512,22
100,00 e oltre	5	616,65	174,00	790,65	2	275,00
-Con manodopera extrafamiliare prevalente	411	6.816,53	859,44	7.675,97	359	6.223,71
Fino a 0,49	6	1,80	—	1,80	6	1,80
0,50 - 0,99	8	4,50	—	4,50	8	4,50
1,00 - 1,99	40	35,48	7,24	42,72	34	35,07
2,00 - 2,99	31	60,85	0,47	61,32	30	58,85
3,00 - 4,99	41	123,95	8,40	132,35	38	121,10
5,00 - 9,99	69	427,98	12,60	440,58	67	424,03
10,00 - 19,99	76	797,58	123,36	920,94	62	751,71
20,00 - 29,99	54	1.055,89	94,83	1.150,72	47	996,48
30,00 - 49,99	39	1.050,42	208,12	1.258,54	28	924,09
50,00 - 99,99	32	1.730,80	117,78	1.848,58	27	1.575,55
100,00 e oltre	15	1.527,28	286,64	1.813,92	12	1.330,53
CONDUZIONE CON SALARIATI E/O COMPARTICIPANTI (in economia)	1.062	34.728,43	3.690,76	38.419,19	974	29.700,41
Fino a 0,49	11	2,45	—	2,45	11	2,45
0,50 - 0,99	29	18,82	—	18,82	29	18,82
1,00 - 1,99	77	81,88	5,68	87,56	71	81,74
2,00 - 2,99	64	121,37	10,37	131,74	58	121,37
3,00 - 4,99	105	340,34	14,25	354,59	101	338,34
5,00 - 9,99	169	1.021,63	24,51	1.046,14	163	1.009,96
10,00 - 19,99	193	2.194,52	121,92	2.316,44	179	2.139,00
20,00 - 29,99	95	1.831,73	151,00	1.982,73	87	1.806,42
30,00 - 49,99	118	3.825,36	83,81	3.909,17	112	3.712,78
50,00 - 99,99	109	5.715,32	584,86	6.300,18	92	5.371,56
100,00 e oltre	92	19.575,01	2.694,36	22.269,37	71	15.097,97
CONDUZIONE A COLONIA PARZIARIA APPODERATA (mezzadria) ED ALTRA FORMA DI CONDUZIONE	741	6.789,85	295,52	7.085,37	706	6.733,92
Fino a 0,49	—	—	—	—	—	—
0,50 - 0,99	6	3,70	—	3,70	6	3,70
1,00 - 1,99	13	14,67	—	14,67	13	14,67
2,00 - 2,99	23	41,08	3,42	44,50	21	41,08
3,00 - 4,99	67	223,77	0,90	224,67	66	220,47
5,00 - 9,99	234	1.405,06	87,56	1.492,62	219	1.405,06
10,00 - 19,99	343	3.976,07	141,29	4.117,36	329	3.970,97
20,00 - 29,99	49	945,67	24,70	970,37	48	945,67
30,00 - 49,99	5	108,73	37,65	146,38	3	81,20
50,00 - 99,99	1	51,10	—	51,10	1	51,10
100,00 e oltre	—	—	—	—	—	—
TOTALE	13.315	101.622,55	15.369,88	116.992,43	11.203	91.149,12
Fino a 0,49	395	84,75	8,61	93,36	356	84,75
0,50 - 0,99	753	362,95	73,39	436,34	631	361,44
1,00 - 1,99	1.714	1.626,49	406,88	2.033,37	1.400	1.620,63
2,00 - 2,99	1.535	2.840,33	276,67	3.117,00	1.382	2.799,31
3,00 - 4,99	2.216	8.788,45	666,95	9.455,40	1.988	8.583,42
5,00 - 9,99	3.244	17.486,11	2.175,03	19.661,14	2.750	16.554,45
10,00 - 19,99	2.315	23.267,08	4.424,44	27.691,52	1.838	21.784,08
20,00 - 29,99	546	9.251,37	2.010,25	11.261,62	412	8.482,60
30,00 - 49,99	306	8.846,78	1.131,32	9.978,10	237	7.776,80
50,00 - 99,99	176	9.042,60	980,34	10.022,94	142	8.153,44
100,00 e oltre	115	22.045,64	3.218,00	25.263,64	87	16.968,20

possesso della superficie agricola utilizzata (SAU) e zona altimetrica

PIANURA
in ettari

FORME DI CONDUZIONE CLASSI DI SUPERFICIE TOTALE Ettari	SOLO AFFITTO		PARTE IN PROPRIETÀ E PARTE IN AFFITTO			FORME DI CONDUZIONE CLASSI DI SUPERFICIE TOTALE Ettari
	Aziende	Superficie agricola utilizzata (SAU)	Aziende	Superficie agricola utilizzata (SAU)		
				proprietà	affitto	
CONDUZIONE DIRETTA DEL COLTIVATORE	1.246	7.088,54	743	5.409,48	4.295,06	9.704,54
-Con solo manodopera familiare	1.131	5.726,95	563	3.291,88	2.612,56	5.904,44
Fino a 0,49	38	8,56	—	—	—	—
0,50 - 0,99	118	72,36	4	1,51	1,03	2,54
1,00 - 1,99	284	375,66	11	5,31	8,53	13,84
2,00 - 2,99	105	217,20	28	35,29	26,48	61,77
3,00 - 4,99	147	489,96	77	159,24	111,70	270,94
5,00 - 9,99	204	1.263,96	196	747,31	518,21	1.265,52
10,00 - 19,99	195	2.449,17	166	1.127,66	904,02	2.031,68
20,00 - 29,99	35	709,81	51	487,35	591,35	1.078,70
30,00 - 49,99	5	140,27	26	509,76	339,24	849,00
50,00 - 99,99	—	—	3	156,45	51,00	207,45
100,00 e oltre	—	—	1	62,00	61,00	123,00
-Con manodopera familiare prevalente	95	943,27	148	1.524,78	1.241,38	2.766,16
Fino a 0,49	1	0,05	—	—	—	—
0,50 - 0,99	—	—	—	—	—	—
1,00 - 1,99	7	9,77	—	—	—	—
2,00 - 2,99	5	10,68	6	3,73	8,05	11,78
3,00 - 4,99	9	32,23	7	17,64	9,51	27,15
5,00 - 9,99	26	151,51	45	168,73	116,68	285,41
10,00 - 19,99	35	434,60	39	248,85	250,08	498,93
20,00 - 29,99	7	138,50	25	216,70	300,06	516,76
30,00 - 49,99	4	118,93	15	293,78	203,30	497,08
50,00 - 99,99	1	47,00	8	233,70	179,70	413,40
100,00 e oltre	—	—	3	341,65	174,00	515,65
-Con manodopera extrafamiliare prevalente	20	418,32	32	592,82	441,12	1.033,94
Fino a 0,49	—	—	—	—	—	—
0,50 - 0,99	—	—	—	—	—	—
1,00 - 1,99	5	6,82	1	0,41	0,42	0,83
2,00 - 2,99	1	—	1	2,00	0,47	2,47
3,00 - 4,99	2	7,45	1	2,85	0,95	3,80
5,00 - 9,99	—	—	2	3,95	12,60	16,55
10,00 - 19,99	7	88,33	7	45,87	35,03	80,90
20,00 - 29,99	3	65,08	4	59,41	29,75	89,16
30,00 - 49,99	1	26,00	10	126,33	182,12	308,45
50,00 - 99,99	1	45,00	4	155,25	72,78	228,03
100,00 e oltre	1	179,64	2	196,75	107,00	303,75
CONDUZIONE CON SALARIATI E/O COMPARTICIPANTI (in economia)	39	1.221,24	49	5.028,02	2.469,52	7.497,54
Fino a 0,49	—	—	—	—	—	—
0,50 - 0,99	—	—	—	—	—	—
1,00 - 1,99	5	5,45	1	0,14	0,23	0,37
2,00 - 2,99	6	10,37	—	—	—	—
3,00 - 4,99	3	12,25	1	2,00	2,00	4,00
5,00 - 9,99	2	12,00	4	11,67	12,51	24,18
10,00 - 19,99	7	90,09	7	55,52	31,83	87,35
20,00 - 29,99	6	129,30	2	25,31	21,70	47,01
30,00 - 49,99	1	37,90	5	112,58	45,91	158,49
50,00 - 99,99	6	383,58	11	343,76	201,28	545,04
100,00 e oltre	3	540,30	18	4.477,04	2.154,06	6.631,10
CONDUZIONE A COLONIA PARZIARIA APPODERATA (mezzadria) ED ALTRA FORMA DI CONDUZIONE	31	251,97	4	35,93	43,55	79,48
Fino a 0,49	—	—	—	—	—	—
0,50 - 0,99	—	—	—	—	—	—
1,00 - 1,99	—	—	—	—	—	—
2,00 - 2,99	2	3,42	—	—	—	—
3,00 - 4,99	—	—	1	3,30	0,90	4,20
5,00 - 9,99	15	87,56	—	—	—	—
10,00 - 19,99	13	136,29	1	5,10	5,00	10,10
20,00 - 29,99	1	24,70	—	—	—	—
30,00 - 49,99	—	—	2	27,53	37,65	65,18
50,00 - 99,99	—	—	—	—	—	—
100,00 e oltre	—	—	—	—	—	—
TOTALE	1.316	8.561,75	796	10.4		

segue TAV. 5 — **Aziende e superficie delle principali coltivazioni per classe di superficie totale, forma di utilizzazione dei terreni e zona altimetrica**

B - MONTAGNA - AZIENDE

FORME DI UTILIZZAZIONE DEI TERRENI E COLTIVAZIONI	CLASSI DI SUPERFICIE TOTALE (ettari)							TOTALE
	Fino a 0,99	1,00 — 1,99	2,00 — 4,99	5,00 — 9,99	10,00 — 19,99	20,00 — 49,99	50,00 ed oltre	
SEMINATIVI	193	455	1.203	1.037	806	375	84	4.153
Cereali	21	77	422	550	566	298	73	2.007
di cui:								
frumento	14	58	354	464	497	268	63	1.718
granoturco	1	4	14	11	10	4	1	45
riso	—	—	—	—	—	—	—	—
Patata	10	24	89	101	64	26	4	318
Barbabietola da zucchero	—	—	—	—	—	—	1	1
Piante industriali	—	—	—	—	—	—	—	—
di cui:								
tabacco	—	—	—	—	—	—	—	—
Ortive	12	34	138	121	98	62	13	478
-In piena aria	12	34	138	121	98	62	13	478
di cui: carciofo	—	—	—	1	2	—	—	3
fragola	—	—	—	1	—	—	1	2
pomodoro	—	—	—	2	2	—	1	5
-Protette	—	1	—	—	—	—	—	1
in serra	—	1	—	—	—	—	—	1
in tunnels, campane, ecc.	—	—	—	—	—	—	—	—
Fiori e piante ornamentali	—	—	1	—	—	—	—	1
di cui: in piena aria	—	—	1	—	—	—	—	1
in serra	—	—	1	—	—	—	—	1
Foraggere avvicendate	126	311	902	866	735	347	74	3.361
PRATI PERMANENTI E PASCOLI	44	115	355	297	274	186	68	1.339
Prati permanenti	43	107	299	223	176	101	31	980
Pascoli	1	8	62	89	116	107	50	433
COLTIVAZIONI LEGNOSE AGRARIE	46	76	197	164	174	90	15	762
Vite	30	43	123	82	108	55	10	451
di cui per la produzione di:								
-Vini a denominazione di origine controllata (vini DOC)	—	—	—	—	—	—	—	—
-Altri vini (compresi i vini da tavola con indicazione geografica)	28	43	122	77	106	54	10	440
-Uva da tavola	2	—	1	5	2	1	—	11
Olivo	—	—	—	—	—	—	—	—
Agrumi	—	—	—	—	—	—	—	—
di cui:								
arancio	—	—	—	—	—	—	—	—
limone	—	—	—	—	—	—	—	—
Fruttiferi	20	40	86	94	78	43	6	367
di cui:								
melo	7	16	30	29	33	18	4	137
pero	8	18	25	24	24	11	2	112
pesco	1	1	6	4	1	2	—	15
mandorlo	—	1	1	3	1	—	—	6
nocciolo	1	1	2	5	6	2	—	17
Vivai	1	2	—	3	1	2	—	9
CASTAGNETI DA FRUTTO	35	79	155	143	117	69	23	621
SUPERFICIE AGRICOLA UTILIZZATA	236	542	1.354	1.136	855	399	98	4.620
COLTURE BOSCHIVE	162	519	1.350	1.158	862	422	120	4.593
Pioppete	1	4	6	4	8	6	2	31
Boschi	162	518	1.349	1.158	862	422	120	4.591
SUPERFICIE AGRARIA NON UTILIZZATA	29	109	355	366	314	175	56	1.404
ALTRA SUPERFICIE	160	396	1.148	1.010	772	391	97	3.974
SUPERFICIE TOTALE	299	686	1.559	1.213	887	424	121	5.189

segue TAV. 5 — Aziende e superficie delle principali coltivazioni per classe di superficie totale, forma di utilizzazione dei terreni e zona altimetrica

B - MONTAGNA - SUPERFICIE INVESTITA (ettari)

FORME DI UTILIZZAZIONE DEI TERRENI E COLTIVAZIONI	CLASSI DI SUPERFICIE TOTALE (ettari)							TOTALE
	Fino a 0,99	1,00 — 1,99	2,00 — 4,99	5,00 — 9,99	10,00 — 19,99	20,00 — 49,99	50,00 ed oltre	
SEMINATIVI	70,86	318,06	1.872,95	3.329,44	5.130,34	4.435,09	3.484,53	18.641,27
Cereali	6,42	49,52	400,78	793,57	1.297,82	1.241,97	1.032,20	4.822,28
di cui:								
frumento	4,09	37,84	296,58	539,62	817,68	759,28	576,19	3.031,28
granoturco	0,05	0,85	3,90	6,03	4,99	0,75	40,00	56,57
riso	—	—	—	—	—	—	—	—
Patata	2,70	6,53	36,18	64,80	51,93	18,67	15,85	196,66
Barbabietola da zucchero	—	—	—	—	—	—	25,00	25,00
Piante industriali	—	—	—	—	—	—	—	—
di cui:								
tabacco	—	—	—	—	—	—	—	—
Ortive	1,69	4,88	20,35	22,18	20,90	10,91	6,10	87,01
-In piena aria	1,69	4,86	20,35	22,18	20,90	10,91	6,10	86,99
di cui: carciofo	—	—	—	0,05	0,25	—	—	0,30
fragola	—	—	—	0,01	—	—	0,15	0,16
pomodoro	—	—	—	0,06	0,60	—	0,15	0,81
-Protette	—	0,02	—	—	—	—	—	0,02
in serra	—	0,02	—	—	—	—	—	0,02
in tunnels, campane, ecc.	—	—	—	—	—	—	—	—
Fiori e piante ornamentali	—	—	1,10	—	—	—	—	1,10
di cui: in piena aria	—	—	1,08	—	—	—	—	1,08
in serra	—	—	0,02	—	—	—	—	0,02
Foraggiere avvicendate	57,84	246,37	1.385,36	2.394,76	3.693,83	3.102,82	2.398,66	13.279,64
PRATI PERMANENTI E PASCOLI	16,06	76,72	427,51	569,46	839,41	950,81	3.167,04	6.047,01
Prati permanenti	15,46	71,60	356,01	454,32	551,11	485,82	555,68	2.490,00
Pascoli	0,60	5,12	71,50	115,14	288,30	464,99	2.611,36	3.557,01
COLTIVAZIONI LEGNOSE AGRARIE	8,71	13,80	49,23	59,64	56,44	49,09	5,46	242,37
Vite	4,32	6,23	22,96	22,63	32,25	25,94	4,91	119,24
di cui per la produzione di:								
-Vini a denominazione di origine controllata (vini DOC)	—	—	—	—	—	—	—	—
-Altri vini (compresi i vini da tavola con indicazione geografica)	4,30	6,23	22,36	21,97	31,35	25,92	4,91	117,04
-Uva da tavola	0,02	—	0,10	0,66	0,90	0,02	—	1,70
Olivo	—	—	—	—	—	—	—	—
Agrumi	—	—	—	—	—	—	—	—
di cui:								
arancio	—	—	—	—	—	—	—	—
limone	—	—	—	—	—	—	—	—
Fruttiferi	4,19	6,75	26,27	33,56	20,19	19,65	0,55	111,16
di cui:								
melo	0,44	1,17	2,41	2,66	3,19	3,32	0,10	13,29
pero	1,04	1,22	1,56	1,74	1,97	1,50	0,05	9,08
pesco	0,24	0,30	0,35	0,59	0,11	0,65	—	2,24
mandorlo	—	0,30	0,01	0,32	0,01	—	—	0,64
nocciolo	0,02	0,40	0,06	1,30	3,47	0,70	—	5,95
Vivai	0,20	0,82	—	2,65	1,00	3,50	—	8,17
CASTAGNETI DA FRUTTO	8,28	45,83	130,03	187,01	154,62	168,44	155,65	849,86
SUPERFICIE AGRICOLA UTILIZZATA	103,91	454,41	2.479,72	4.145,55	6.180,81	5.603,43	6.812,68	25.780,51
COLTURE BOSCHIVE	70,01	417,26	1.951,88	3.350,75	4.911,91	5.496,60	11.210,94	27.409,35
Pioppete	0,03	1,50	5,10	3,85	5,30	8,30	4,34	28,42
Boschi	69,98	415,76	1.946,78	3.346,90	4.906,61	5.488,30	11.206,60	27.380,93
SUPERFICIE AGRARIA NON UTILIZZATA	8,09	56,01	348,76	544,96	654,57	623,73	928,35	3.164,47
ALTRA SUPERFICIE	7,67	40,62	264,41	340,14	422,47	428,17	412,82	1.916,30
SUPERFICIE TOTALE	189,68	968,30	5.044,77	8.381,40	12.169,76	12.151,93	19.364,79	58.270,63

segue TAV. 5 — **Aziende e superficie delle principali coltivazioni per classe di superficie totale, forma di utilizzazione dei terreni e zona altimetrica**

C - COLLINA - AZIENDE

FORME DI UTILIZZAZIONE DEI TERRENI E COLTIVAZIONI	CLASSI DI SUPERFICIE TOTALE (ettari)							TOTALE
	Fino a 0,99	1,00 — 1,99	2,00 — 4,99	5,00 — 9,99	10,00 — 19,99	20,00 — 49,99	50,00 ed oltre	
SEMINATIVI	350	631	1.469	1.503	1.353	831	304	6.441
Cereali	79	233	797	1.059	1.081	708	268	4.225
di cui:								
frumento	52	170	648	932	952	631	243	3.628
granoturco	15	25	94	123	143	86	53	539
riso	—	—	—	—	—	—	—	—
Patata	17	48	144	173	146	65	11	604
Barbabetola da zucchero	6	21	95	165	181	98	34	600
Piante industriali	—	—	1	—	4	3	5	13
di cui:								
tabacco	—	—	—	—	—	—	—	—
Ortive	68	146	326	336	299	196	58	1.429
-In piena aria	68	145	324	336	299	194	58	1.424
di cui: carciofo	—	3	15	9	5	3	1	36
fragola	2	6	23	13	8	4	1	57
pomodoro	17	23	50	55	40	16	6	207
-Protette	—	3	10	12	8	7	4	44
in serra	—	1	3	4	7	4	3	22
in tunnels, campane, ecc.	—	2	8	8	3	5	1	27
Fiori e piante ornamentali	4	6	15	12	2	4	1	44
di cui: in piena aria	4	5	11	10	2	2	1	35
in serra	2	4	7	4	—	2	1	20
Foraggiere avvicendate	173	354	995	1.196	1.178	738	284	4.918
PRATI PERMANENTI E PASCOLI	29	84	211	298	340	326	190	1.478
Prati permanenti	25	61	146	195	179	159	72	837
Pascoli	4	24	76	115	181	209	155	764
COLTIVAZIONI LEGNOSE AGRARIE	366	542	1.253	1.225	1.051	556	196	5.189
Vite	318	456	1.085	1.116	964	500	170	4.609
di cui per la produzione di:								
-Vini a denominazione di origine controllata (vini DOC)	4	5	49	72	103	87	35	355
-Altri vini (compresi i vini da tavola con indicazione geografica)	308	449	1.064	1.091	929	471	161	4.473
-Uva da tavola	13	12	39	42	36	9	7	158
Olivo	—	—	—	—	—	—	—	—
Agrumi	—	—	—	—	—	—	—	—
di cui:								
arancio	—	—	—	—	—	—	—	—
limone	—	—	—	—	—	—	—	—
Fruttiferi	167	296	670	629	482	266	102	2.612
di cui:								
melo	25	74	159	144	100	61	22	585
pero	17	57	127	109	83	44	27	464
pesco	32	89	209	250	184	114	49	927
mandorlo	—	5	8	6	5	1	1	26
nocciolo	2	11	17	8	8	3	2	51
Vivai	2	9	15	9	6	5	3	49
CASTAGNETI DA FRUTTO	6	13	68	108	158	145	72	570
SUPERFICIE AGRICOLA UTILIZZATA	501	795	1.719	1.639	1.434	860	317	7.265
COLTURE BOSCHIVE	41	178	591	761	852	622	257	3.302
Pioppete	3	21	41	46	76	58	31	276
Boschi	39	165	576	750	837	617	254	3.236
SUPERFICIE AGRARIA NON UTILIZZATA	23	79	261	404	396	302	121	1.586
ALTRA SUPERFICIE	432	736	1.655	1.607	1.415	852	316	7.013
SUPERFICIE TOTALE	510	807	1.733	1.651	1.439	864	318	7.322

segue TAV. 5 — **Aziende e superficie delle principali coltivazioni per classe di superficie totale, forma di utilizzazione dei terreni e zona altimetrica**

C - COLLINA - SUPERFICIE INVESTITA (ettari)

FORME DI UTILIZZAZIONE DEI TERRENI E COLTIVAZIONI	CLASSI DI SUPERFICIE TOTALE (ettari)							TOTALE
	Fino a 0,99	1,00 — 1,99	2,00 — 4,99	5,00 — 9,99	10,00 — 19,99	20,00 — 49,99	50,00 ed oltre	
SEMINATIVI	106,88	471,31	2.642,07	5.984,20	10.334,37	11.802,14	14.520,90	45.861,87
Cereali	28,34	161,79	977,97	2.364,61	4.097,94	4.976,54	6.020,24	18.627,43
di cui:								
frumento	18,29	115,48	786,30	1.927,75	3.231,83	3.914,37	4.555,41	14.549,43
granoturco	5,15	9,70	51,08	98,34	137,67	191,91	318,70	812,55
riso	—	—	—	—	—	—	—	—
Patata	2,26	15,51	78,32	155,54	195,78	135,02	77,79	660,22
Barbabetola da zucchero	2,78	10,55	103,24	261,44	457,62	518,16	638,06	1.991,85
Piante industriali	—	—	0,03	—	14,50	9,20	24,71	48,44
di cui:								
tabacco	—	—	—	—	—	—	—	—
Ortive	12,32	34,25	111,46	142,53	146,70	97,46	70,59	615,31
-In piena aria	12,32	33,84	109,04	135,43	139,05	86,02	64,83	580,53
di cui: carciofo	—	1,00	4,65	2,92	3,15	2,00	3,00	16,72
fragola	0,13	1,81	5,54	3,41	2,02	2,80	1,50	17,21
pomodoro	1,14	2,17	12,02	16,23	13,23	11,99	10,88	67,66
-Protette	—	0,41	2,42	7,10	7,65	11,44	5,76	34,78
in serra	—	0,11	0,53	0,95	4,95	1,56	2,26	10,36
in tunnels, campane, ecc.	—	0,30	1,89	6,15	2,70	9,88	3,50	24,42
Fiori e piante ornamentali	0,70	1,91	10,22	20,28	6,36	11,22	38,00	88,69
di cui: in piena aria	0,58	1,57	8,34	18,52	6,36	10,32	35,00	80,69
in serra	0,12	0,29	0,83	1,76	—	0,70	1,00	4,70
Foraggere avvicendate	54,74	238,08	1.335,50	2.989,62	5.324,33	5.979,57	7.345,30	23.267,14
PRATI PERMANENTI E PASCOLI	9,84	43,86	228,94	506,88	997,06	1.951,38	7.515,33	11.253,29
Prati permanenti	8,89	32,28	148,42	275,38	435,70	611,12	1.418,14	2.929,93
Pascoli	0,95	11,58	80,52	231,50	561,36	1.340,26	6.097,19	8.323,36
COLTIVAZIONI LEGNOSE AGRARIE	103,76	286,80	1.123,50	1.613,30	1.879,42	1.752,33	1.450,38	8.209,49
Vite	63,11	142,09	532,18	849,66	1.063,02	1.011,19	775,47	4.436,72
di cui per la produzione di:								
-Vini a denominazione di origine controllata (vini DOC)	1,10	1,84	36,13	114,12	215,67	336,03	255,77	960,66
-Altri vini (compresi i vini da tavola con indicazione geografica)	61,00	138,00	483,19	725,00	825,67	668,87	512,77	3.414,50
-Uva da tavola	1,01	1,65	12,86	10,54	21,68	6,29	6,93	60,96
Olivo	—	—	—	—	—	—	—	—
Agrumi	—	—	—	—	—	—	—	—
di cui:								
arancio	—	—	—	—	—	—	—	—
limone	—	—	—	—	—	—	—	—
Fruttiferi	40,47	138,18	574,56	751,34	800,89	711,74	638,51	3.655,69
di cui:								
melo	1,99	11,10	53,73	69,51	55,83	52,70	69,06	313,92
pero	1,55	9,08	34,19	59,35	79,24	34,80	41,67	259,88
pesco	4,16	21,64	110,26	215,05	267,69	307,34	236,24	1.162,38
mandorlo	—	0,50	1,42	0,60	1,05	0,15	1,00	4,72
nocciolo	0,03	2,15	9,40	4,24	18,36	4,25	65,90	104,33
Vivai	0,18	6,33	16,76	10,30	13,41	28,40	36,30	111,68
CASTAGNETI DA FRUTTO	3,23	6,18	51,13	101,84	212,02	368,02	358,41	1.100,83
SUPERFICIE AGRICOLA UTILIZZATA	223,71	808,16	4.045,64	8.206,22	13.422,87	15.873,87	23.845,02	66.425,48
COLTURE BOSCHIVE	11,22	83,43	587,08	1.531,47	3.428,92	5.853,15	8.252,91	19.748,18
Pioppete	1,01	8,62	21,72	46,11	94,39	158,90	249,80	580,55
Boschi	10,21	74,81	565,36	1.485,36	3.334,53	5.694,25	8.003,11	19.167,63
SUPERFICIE AGRARIA NON UTILIZZATA	5,06	24,16	179,25	472,67	837,46	1.094,91	1.183,51	3.797,02
ALTRA SUPERFICIE	56,93	190,48	783,65	1.338,77	2.162,45	2.427,18	3.642,02	10.601,48
SUPERFICIE TOTALE	296,92	1.106,22	5.595,62	11.549,13	19.851,70	25.249,11	36.923,46	100.572,16

segue TAV. 5 — Aziende e superficie delle principali coltivazioni per classe di superficie totale,
forma di utilizzazione dei terreni e zona altimetrica

D - PIANURA - AZIENDE

FORME DI UTILIZZAZIONE DEI TERRENI E COLTIVAZIONI	CLASSI DI SUPERFICIE TOTALE (ettari)							TOTALE
	Fino a 0,99	1,00 — 1,99	2,00 — 4,99	5,00 — 9,99	10,00 — 19,99	20,00 — 49,99	50,00 ed oltre	
SEMINATIVI	866	1.446	3.375	3.118	2.263	833	288	12.189
Cereali	327	825	2.571	2.837	2.170	794	285	9.809
di cui:								
frumento	260	735	2.415	2.741	2.126	784	277	9.338
granoturco	62	101	332	513	464	179	100	1.751
riso	—	—	1	—	1	1	5	8
Patata	28	90	467	772	539	143	58	2.097
Barbabietola da zucchero	120	422	1.578	1.979	1.691	660	250	6.700
Piante industriali	—	—	—	7	9	8	21	45
di cui:								
tabacco	—	—	—	—	—	—	—	—
Ortive	165	293	801	922	554	202	122	3.059
-In piena aria	164	292	791	914	547	199	121	3.028
di cui: carciofo	1	1	2	4	—	—	—	8
fragola	6	24	81	72	17	8	8	216
pomodoro	18	33	97	110	52	19	14	343
-Protette	1	10	41	40	31	19	7	149
in serra	1	6	25	27	18	13	2	92
in tunnels, campane, ecc.	—	4	16	16	13	10	6	65
Fiori e piante ornamentali	11	3	9	9	2	5	1	40
di cui: in piena aria	9	2	7	7	1	3	1	30
in serra	5	—	3	4	1	2	—	15
Foraggiere avvicendate	209	353	1.123	1.629	1.516	511	203	5.544
PRATI PERMANENTI E PASCOLI	10	9	22	33	35	20	17	146
Prati permanenti	8	8	17	30	29	17	14	123
Pascoli	2	1	5	3	6	4	4	25
COLTIVAZIONI LEGNOSE AGRARIE	726	1.072	2.629	2.630	1.891	672	231	9.851
Vite	587	886	2.258	2.361	1.716	576	181	8.565
di cui per la produzione di:								
-Vini a denominazione di origine controllata (vini DOC)	11	42	103	114	135	71	28	504
-Altri vini (compresi i vini da tavola con indicazione geografica)	582	865	2.225	2.316	1.673	552	176	8.389
-Uva da tavola	2	—	5	8	—	3	—	18
Olivo	—	—	—	—	—	—	—	—
Agrumi	—	—	—	—	—	—	—	—
di cui:								
arancio	—	—	—	—	—	—	—	—
limone	—	—	—	—	—	—	—	—
Fruttiferi	299	515	1.359	1.231	859	376	179	4.818
di cui:								
melo	56	165	620	599	428	219	127	2.214
pero	93	217	795	781	534	269	145	2.834
pesco	85	217	743	710	488	218	123	2.584
mandorlo	—	—	1	2	2	—	—	5
nocciolo	—	—	1	3	—	—	—	4
Vivai	8	11	19	20	19	12	7	96
CASTAGNETI DA FRUTTO	1	—	—	—	—	—	1	2
SUPERFICIE AGRICOLA UTILIZZATA	1.148	1.714	3.751	3.244	2.315	852	291	13.315
COLTURE BOSCHIVE	36	41	88	92	89	61	60	467
Pioppete	26	26	46	51	48	42	46	285
Boschi	11	15	42	42	44	19	15	188
SUPERFICIE AGRARIA NON UTILIZZATA	24	43	57	80	60	28	25	317
ALTRA SUPERFICIE	1.089	1.687	3.706	3.201	2.285	847	290	13.105
SUPERFICIE TOTALE	1.165	1.729	3.766	3.250	2.320	853	292	13.375

segue TAV. 5 — **Aziende e superficie delle principali coltivazioni per classe di superficie totale, forma di utilizzazione dei terreni e zona altimetrica**

D - PIANURA - SUPERFICIE INVESTITA (ettari)

FORME DI UTILIZZAZIONE DEI TERRENI E COLTIVAZIONI	CLASSI DI SUPERFICIE TOTALE (ettari)							
	Fino a 0,99	1,00 — 1,99	2,00 — 4,99	5,00 — 9,99	10,00 — 19,99	20,00 — 49,99	50,00 ed oltre	TOTALE
SEMINATIVI	331,41	1.386,00	7.472,19	15.189,36	22.846,57	17.330,90	30.217,02	94.773,45
Cereali	147,08	664,40	3.642,76	7.112,98	10.498,63	8.379,52	14.342,42	44.787,79
di cui:								
frumento	124,54	593,28	3.311,91	6.475,24	9.578,86	7.546,78	12.235,13	39.865,74
granoturco	18,90	58,93	256,35	517,58	722,53	700,31	1.467,98	3.742,58
riso	—	—	0,20	—	2,80	0,40	327,33	330,73
Patata	6,25	32,69	273,78	676,07	821,33	297,60	239,33	2.347,05
Barbabietola da zucchero	57,89	307,31	1.849,09	3.789,06	5.870,32	5.169,02	8.360,85	25.403,54
Piante industriali	—	—	—	11,73	28,92	13,68	85,01	139,34
di cui:								
tabacco	—	—	—	—	—	—	—	—
Ortive	38,96	108,93	449,47	796,09	701,43	390,69	908,23	3.393,80
-In piena aria	38,86	107,05	434,85	767,99	674,37	361,14	890,31	3.274,57
di cui: carciofo	0,02	0,05	0,83	1,80	—	—	—	2,70
fragola	0,60	6,67	25,15	24,00	6,60	5,34	14,64	83,00
pomodoro	2,02	7,33	27,76	58,02	31,36	36,13	59,70	222,32
-Protette	0,10	1,88	14,62	28,10	27,06	29,55	17,92	119,23
in serra	0,10	0,66	9,51	20,28	15,95	12,82	3,20	62,52
in tunnels, campane, ecc.	—	1,22	5,11	7,82	11,11	16,73	14,72	56,71
Fiori e piante ornamentali	1,96	0,17	8,13	17,00	9,35	25,13	2,00	63,74
di cui: in piena aria	1,33	0,13	7,77	15,15	9,00	24,96	2,00	60,34
in serra	0,32	—	0,16	1,85	0,20	0,12	—	2,65
Foraggiere avvicendate	72,05	257,11	1.195,24	2.677,95	4.770,77	2.904,26	5.864,72	17.742,10
PRATI PERMANENTI E PASCOLI	1,80	4,50	22,96	56,15	45,65	42,07	596,45	769,58
Prati permanenti	1,28	3,50	18,46	41,57	30,99	32,54	182,62	310,96
Pascoli	0,52	1,00	4,50	14,58	14,66	9,53	413,83	458,62
COLTIVAZIONI LEGNOSE AGRARIE	196,19	642,87	3.057,25	4.415,63	4.799,30	3.866,75	4.466,11	21.444,10
Vite	109,16	299,71	1.191,18	1.714,09	1.898,95	1.162,73	859,17	7.234,99
di cui per la produzione di:								
-Vini a denominazione di origine controllata (vini DOC)	3,84	21,99	110,92	205,97	370,63	344,00	268,12	1.325,47
-Altri vini (compresi i vini da tavola con indicazione geografica)	104,74	277,48	1.079,41	1.506,66	1.528,31	817,69	591,05	5.905,34
-Uva da tavola	0,20	—	0,85	1,29	—	0,99	—	3,33
Olivo	—	—	—	—	—	—	—	—
Agrumi	—	—	—	—	—	—	—	—
di cui:								
arancio	—	—	—	—	—	—	—	—
limone	—	—	—	—	—	—	—	—
Fruttiferi	85,40	336,92	1.850,81	2.675,26	2.863,07	2.635,28	3.587,60	14.034,34
di cui:								
melo	9,98	60,36	390,21	543,71	562,71	527,65	746,28	2.840,90
pero	23,39	102,83	673,64	1.006,63	1.069,74	1.200,64	1.592,61	5.669,48
pesco	20,39	90,02	486,86	782,94	867,15	617,64	959,45	3.824,45
mandorlo	—	—	0,60	0,61	7,40	—	—	8,61
nocciole	—	—	0,70	0,95	—	—	—	1,65
Vivai	1,63	6,24	15,26	26,28	37,28	63,74	19,34	169,77
CASTAGNETI DA FRUTTO	0,30	—	—	—	—	—	5,00	5,30
SUPERFICIE AGRICOLA UTILIZZATA	529,70	2.033,37	10.552,40	19.661,14	27.691,52	21.239,72	35.284,58	116.992,43
COLTURE BOSCHIVE	12,87	26,35	86,56	118,64	180,13	209,40	591,24	1.225,19
Pioppete	10,31	22,33	67,58	85,19	132,93	164,46	395,59	878,39
Boschi	2,56	4,02	18,98	33,45	47,20	44,94	195,65	346,80
SUPERFICIE AGRARIA NON UTILIZZATA	1,99	10,54	26,81	73,82	65,96	103,11	545,85	828,08
ALTRA SUPERFICIE	124,21	378,12	1.590,91	2.789,37	3.843,07	2.897,35	5.433,71	17.056,74
SUPERFICIE TOTALE	668,77	2.448,38	12.256,68	22.642,97	31.780,68	24.449,58	41.855,38	136.102,44

**TAV. 6 — Aziende e superficie delle principali coltivazioni per classe di superficie agricola utilizzata (SAU),
forma di utilizzazione dei terreni e zona altimetrica**

A - TOTALE - AZIENDE

FORME DI UTILIZZAZIONE DEI TERRENI E COLTIVAZIONI	CLASSI DI SUPERFICIE AGRICOLA UTILIZZATA (SAU) (ettari)							TOTALE
	Fino a 0,99	1,00 — 1,99	2,00 — 4,99	5,00 — 9,99	10,00 — 19,99	20,00 — 49,99	50,00 ed oltre	
SEMINATIVI	2.644	3.151	6.668	5.311	3.374	1.217	418	22.783
Cereali	742	1.569	4.582	4.516	3.094	1.140	398	16.041
di cui:								
frumento	572	1.344	4.146	4.211	2.942	1.089	380	14.684
granoturco	127	158	513	686	522	209	120	2.335
riso	—	—	1	—	2	—	5	8
Patata	124	217	858	994	609	153	64	3.019
Barbabietola da zucchero	196	566	1.917	2.130	1.657	601	234	7.301
Piante industriali	—	—	2	9	13	11	23	58
di cui:								
tabacco	—	—	—	—	—	—	—	—
Ortive	477	577	1.411	1.290	770	294	147	4.966
-In piena aria	476	572	1.400	1.283	763	290	146	4.930
di cui: carciofo	4	4	18	14	5	1	1	47
fragola	15	35	117	68	24	7	9	275
pomodoro	56	64	168	147	76	26	18	555
-Protette	4	17	56	51	34	23	9	194
in serra	3	8	33	31	22	15	3	115
in tunnels, campane, ecc.	1	9	25	22	14	15	6	92
Fiori e piante ornamentali	22	9	24	16	5	7	2	85
di cui: in piena aria	19	8	18	11	4	4	2	66
in serra	10	5	8	8	1	3	1	36
Foraggiere avvicendate	1.018	1.478	3.770	3.709	2.600	908	340	13.823
PRATI PERMANENTI E PASCOLI	284	359	766	602	526	282	144	2.963
Prati permanenti	255	285	569	362	289	124	56	1.940
Pascoli	29	82	227	275	291	201	117	1.222
COLTIVAZIONI LEGNOSE AGRARIE	1.898	1.966	4.411	3.900	2.458	874	295	15.802
Vite	1.541	1.620	3.773	3.485	2.208	757	241	13.625
di cui per la produzione di:								
-Vini a denominazione di origine controllata (vini DOC)	33	61	175	206	214	125	45	859
-Altri vini (compresi i vini da tavola con indicazione geografica)	1.507	1.596	3.706	3.406	2.139	714	234	13.302
-Uva da tavola	25	22	55	53	20	9	3	187
Olivo	—	—	—	—	—	—	—	—
Agrumi	—	—	—	—	—	—	—	—
di cui:								
arancio	—	—	—	—	—	—	—	—
limone	—	—	—	—	—	—	—	—
Fruttiferi	859	991	2.280	1.844	1.138	476	209	7.797
di cui:								
melo	189	299	878	741	466	233	130	2.936
pero	218	349	1.007	882	540	267	147	3.410
pesco	206	386	1.050	909	583	255	137	3.526
mandorlo	2	12	13	5	3	2	—	37
nocciolo	13	11	28	10	6	3	1	72
Vivai	20	23	36	31	22	14	8	154
CASTAGNETI DA FRUTTO	121	143	326	288	183	93	39	1.193
SUPERFICIE AGRICOLA UTILIZZATA	3.473	3.704	7.355	5.538	3.453	1.245	432	25.200
COLTURE BOSCHIVE	1.665	1.033	2.282	1.676	1.051	465	190	8.362
Pioppete	138	34	106	115	78	70	51	592
Boschi	1.560	1.014	2.234	1.619	1.015	419	156	8.017
SUPERFICIE AGRARIA NON UTILIZZATA	644	386	819	710	465	199	84	3.307
ALTRA SUPERFICIE	3.355	3.390	6.984	5.361	3.369	1.230	423	24.092
SUPERFICIE TOTALE	4.159	3.704	7.355	5.538	3.453	1.245	432	25.886

**segue TAV. 6 — Aziende e superficie delle principali coltivazioni per classe di superficie agricola utilizzata (SAU),
forma di utilizzazione dei terreni e zona altimetrica**

A - TOTALE - SUPERFICIE INVESTITA (ettari)

FORME DI UTILIZZAZIONE DEI TERRENI E COLTIVAZIONI	CLASSI DI SUPERFICIE AGRICOLA UTILIZZATA (SAU) (ettari)							
	Fino a 0,99	1,00 — 1,99	2,00 — 4,99	5,00 — 9,99	10,00 — 19,99	20,00 — 49,99	50,00 ed oltre	TOTALE
SEMINATIVI	1.071,61	3.517,83	17.194,31	30.073,64	37.508,97	28.266,81	41.643,42	159.276,59
Cereali	352,36	1.382,87	6.868,83	12.352,10	15.779,33	12.861,61	18.640,40	68.237,50
di cui:								
frumento	283,96	1.177,74	5.895,91	10.508,50	13.556,86	10.741,48	15.282,00	57.446,45
granoturco	42,38	94,64	383,06	672,39	848,36	885,49	1.685,38	4.611,70
riso	—	—	0,20	—	3,20	—	327,33	330,73
Patata	27,64	81,96	522,05	966,90	935,94	361,22	308,22	3.203,93
Barbabietola da zucchero	102,05	433,96	2.437,20	4.485,97	6.364,69	5.151,32	8.445,20	27.420,39
Piante industriali	—	—	0,53	15,23	45,06	24,64	102,32	187,78
di cui:								
tabacco	—	—	—	—	—	—	—	—
Ortive	103,70	196,59	690,09	987,55	765,96	418,98	933,25	4.096,12
-In piena aria	103,35	192,48	670,54	951,09	732,43	378,43	913,77	3.942,09
di cui: carciofo	1,02	0,30	6,08	6,37	2,75	0,20	3,00	19,72
fragola	1,69	9,94	35,12	22,44	10,54	4,50	16,14	100,37
pomodoro	5,56	13,17	47,19	73,99	40,27	41,53	69,08	290,79
-Protette	0,35	4,11	19,55	36,46	33,53	40,55	19,48	154,03
in serra	0,15	1,57	12,46	22,75	19,77	13,94	2,26	72,90
in tunnels, campane, ecc.	0,20	2,54	7,09	13,71	13,76	26,61	17,22	81,13
Fiori e piante ornamentali	4,23	8,34	22,14	27,11	15,74	35,97	40,00	153,53
di cui: in piena aria	3,19	7,29	20,74	23,25	15,66	34,98	37,00	142,11
in serra	0,68	0,46	0,70	3,71	0,08	0,74	1,00	7,37
Foraggere avvicendate	446,51	1.368,31	6.503,15	10.976,59	13.290,41	9.182,07	12.521,84	54.288,88
PRATI PERMANENTI E PASCOLI	108,15	334,78	1.263,11	1.557,31	2.288,64	2.807,29	9.710,60	18.069,88
Prati permanenti	98,46	270,85	938,27	878,85	1.102,96	816,77	1.624,73	5.730,89
Pascoli	9,69	63,93	324,84	678,46	1.185,68	1.990,52	8.085,87	12.338,99
COLTIVAZIONI LEGNOSE AGRARIE	603,64	1.307,61	5.004,78	6.512,25	6.274,61	4.984,74	5.208,33	29.895,96
Vite	337,49	617,26	2.095,04	2.839,16	2.772,90	1.793,83	1.335,27	11.790,95
di cui per la produzione di:								
-Vini a denominazione di origine controllata (vini DOC)	12,20	40,27	189,26	395,24	618,12	596,90	434,14	2.286,13
-Altri vini (compresi i vini da tavola con indicazione geografica)	323,05	572,45	1.889,39	2.425,28	2.137,62	1.191,71	897,38	9.436,88
-Uva da tavola	1,76	3,30	16,37	18,48	17,16	5,17	3,75	65,99
Olivo	—	—	—	—	—	—	—	—
Agrumi	—	—	—	—	—	—	—	—
di cui:								
arancio	—	—	—	—	—	—	—	—
limone	—	—	—	—	—	—	—	—
Fruttiferi	259,90	674,97	2.871,78	3.620,39	3.448,14	3.107,99	3.818,02	17.801,19
di cui:								
melo	31,92	95,57	503,25	648,07	587,36	561,04	740,90	3.168,11
pero	50,47	153,95	812,78	1.119,11	1.093,09	1.162,11	1.546,93	5.938,44
pesco	43,96	149,65	733,52	1.057,96	1.068,59	857,06	1.078,33	4.989,07
mandorlo	0,15	1,49	2,81	7,56	0,81	1,15	—	13,97
nocciolo	1,58	2,79	17,38	2,62	17,61	5,95	64,00	111,93
Vivai	6,05	15,38	35,96	46,80	52,57	77,82	55,04	289,62
CASTAGNETI DA FRUTTO	39,37	102,00	332,89	410,69	452,08	309,45	309,51	1.955,99
SUPERFICIE AGRICOLA UTILIZZATA	1.822,77	5.262,22	23.795,09	38.553,89	46.524,30	36.368,29	56.871,86	209.198,42
COLTURE BOSCHIVE	7.981,63	1.942,21	7.001,29	8.038,11	7.920,16	6.359,08	9.140,24	48.382,72
Pioppete	368,09	34,00	146,97	188,81	131,39	169,69	448,41	1.487,36
Boschi	7.613,54	1.908,21	6.854,32	7.849,30	7.788,77	6.189,39	8.691,83	46.895,36
SUPERFICIE AGRARIA NON UTILIZZATA	1.100,90	458,95	1.125,76	1.335,43	1.363,65	968,60	1.436,28	7.789,57
ALTRA SUPERFICIE	919,98	1.058,76	3.760,77	5.459,46	6.227,95	4.635,34	7.512,26	29.574,52
SUPERFICIE TOTALE	11.825,28	8.722,14	35.682,91	53.386,89	62.036,06	48.331,31	74.960,64	294.945,23

segue TAV. 6 — **Aziende e superficie delle principali coltivazioni per classe di superficie agricola utilizzata (SAU),
forma di utilizzazione dei terreni e zona altimetrica**

B - MONTAGNA - AZIENDE

FORME DI UTILIZZAZIONE DEI TERRENI E COLTIVAZIONI	CLASSI DI SUPERFICIE AGRICOLA UTILIZZATA (SAU) (ettari)							TOTALE
	Fino a 0,99	1,00 — 1,99	2,00 — 4,99	5,00 — 9,99	10,00 — 19,99	20,00 — 49,99	50,00 ed oltre	
SEMINATIVI	690	719	1.382	832	390	113	27	4.153
Cereali	68	200	686	615	312	102	24	2.007
di cui:								
frumento	50	158	580	535	279	97	19	1.718
granoturco	7	9	11	13	2	2	1	45
riso	—	—	—	—	—	—	—	—
Patata	33	43	131	68	36	5	2	318
Barbabietola da zucchero	—	—	—	—	—	—	1	1
Piante industriali	—	—	—	—	—	—	—	—
di cui:								
tabacco	—	—	—	—	—	—	—	—
Ortive	68	75	157	94	56	24	4	478
-In piena aria	68	75	157	94	56	24	4	478
di cui: carciofo	—	—	—	2	1	—	—	3
fragola	—	—	1	—	1	—	—	2
pomodoro	—	—	1	2	2	—	—	5
-Protette	1	—	—	—	—	—	—	1
in serra	1	—	—	—	—	—	—	1
in tunnels, campane, ecc.	—	—	—	—	—	—	—	—
Fiori e piante ornamentali	—	1	—	—	—	—	—	1
di cui: in piena aria	—	1	—	—	—	—	—	1
in serra	—	1	—	—	—	—	—	1
Foraggere avvicendate	354	545	1.197	767	365	109	24	3.361
PRATI PERMANENTI E PASCOLI	170	225	415	251	177	76	25	1.339
Prati permanenti	162	200	321	158	98	33	8	980
Pascoli	8	29	107	113	97	54	25	433
COLTIVAZIONI LEGNOSE AGRARIE	147	107	229	173	80	24	2	762
Vite	88	62	138	97	53	13	—	451
di cui per la produzione di:								
-Vini a denominazione di origine controllata (vini DOC)	—	—	—	—	—	—	—	—
-Altri vini (compresi i vini da tavola con indicazione geografica)	85	60	135	95	52	13	—	440
-Uva da tavola	3	2	3	2	1	—	—	11
Olivo	—	—	—	—	—	—	—	—
Agrumi	—	—	—	—	—	—	—	—
di cui:								
arancio	—	—	—	—	—	—	—	—
limone	—	—	—	—	—	—	—	—
Fruttiferi	68	51	112	86	34	14	2	367
di cui:								
melo	28	19	33	34	13	8	2	137
pero	31	16	26	25	6	7	1	112
pesco	3	2	8	—	—	2	—	15
mandorlo	—	3	2	—	1	—	—	6
nocciolo	4	—	8	4	1	—	—	17
Vivai	3	1	1	3	1	—	—	9
CASTAGNETI DA FRUTTO	95	97	197	141	54	29	8	621
SUPERFICIE AGRICOLA UTILIZZATA	827	841	1.531	863	408	119	31	4.620
COLTURE BOSCHIVE	1.225	664	1.349	817	390	118	30	4.593
Pioppete	10	3	7	7	2	1	1	31
Boschi	1.223	664	1.349	817	390	118	30	4.591
SUPERFICIE AGRARIA NON UTILIZZATA	428	179	338	257	139	47	16	1.404
ALTRA SUPERFICIE	790	645	1.262	763	374	114	26	3.974
SUPERFICIE TOTALE	1.396	841	1.531	863	408	119	31	5.189

**segue TAV. 6 — Aziende e superficie delle principali coltivazioni per classe di superficie agricola utilizzata (SAU),
forma di utilizzazione dei terreni e zona altimetrica**

B - MONTAGNA - SUPERFICIE INVESTITA (ettari)

FORME DI UTILIZZAZIONE DEI TERRENI E COLTIVAZIONI	CLASSI DI SUPERFICIE AGRICOLA UTILIZZATA (SAU) (ettari)							TOTALE
	Fino a 0,99	1,00 — 1,99	2,00 — 4,99	5,00 — 9,99	10,00 — 19,99	20,00 — 49,99	50,00 ed oltre	
SEMINATIVI	238,38	790,99	3.650,85	4.859,84	4.285,09	2.499,69	2.316,43	18.641,27
Cereali	26,22	155,30	806,99	1.268,06	1.135,58	790,40	639,73	4.822,28
di cui:								
frumento	19,73	117,87	574,04	817,57	690,73	476,74	334,60	3.031,28
granoturco	1,21	2,69	4,68	6,49	0,90	0,60	40,00	56,57
riso	—	—	—	—	—	—	—	—
Patata	7,67	14,89	71,01	50,58	44,23	3,78	4,50	196,66
Barbabietola da zucchero	—	—	—	—	—	—	25,00	25,00
Piante industriali	—	—	—	—	—	—	—	—
di cui:								
tabacco	—	—	—	—	—	—	—	—
Ortive	10,02	11,89	25,39	21,23	9,98	4,10	4,40	87,01
-In piena aria	10,00	11,89	25,39	21,23	9,98	4,10	4,40	86,99
di cui: carciofo	—	—	—	0,25	0,05	—	—	0,30
fragola	—	—	0,01	—	0,15	—	—	0,16
pomodoro	—	—	0,01	0,55	0,25	—	—	0,81
-Protette	0,02	—	—	—	—	—	—	0,02
in serra	0,02	—	—	—	—	—	—	0,02
in tunnels, campane, ecc.	—	—	—	—	—	—	—	—
Fiori e piante ornamentali	—	1,10	—	—	—	—	—	1,10
di cui: in piena aria	—	1,08	—	—	—	—	—	1,08
in serra	—	0,02	—	—	—	—	—	0,02
Foraggiere avvicendate	183,16	590,36	2.692,81	3.456,12	3.024,69	1.695,00	1.637,50	13.279,64
PRATI PERMANENTI E PASCOLI	68,34	230,39	767,95	704,53	879,78	708,43	2.687,59	6.047,01
Prati permanenti	64,99	205,67	616,08	456,14	537,09	280,90	329,13	2.490,00
Pascoli	3,35	24,72	151,87	248,39	342,69	427,53	2.358,46	3.557,01
COLTIVAZIONI LEGNOSE AGRARIE	23,77	25,51	78,21	70,27	30,85	13,51	0,25	242,37
Vite	11,62	11,04	35,85	33,64	18,74	8,35	—	119,24
di cui per la produzione di:								
-Vini a denominazione di origine controllata (vini DOC)	—	—	—	—	—	—	—	—
-Altri vini (compresi i vini da tavola con indicazione geografica)	11,59	10,14	35,50	33,22	18,24	8,35	—	117,04
-Uva da tavola	0,03	0,40	0,35	0,42	0,50	—	—	1,70
Olivo	—	—	—	—	—	—	—	—
Agrumi	—	—	—	—	—	—	—	—
di cui:								
arancio	—	—	—	—	—	—	—	—
limone	—	—	—	—	—	—	—	—
Fruttiferi	11,13	13,42	40,96	28,63	11,61	5,16	0,25	111,16
di cui:								
melo	1,50	1,91	3,12	3,68	1,47	1,54	0,07	13,29
pero	2,27	1,26	1,98	2,04	0,40	1,09	0,04	9,08
pesco	0,34	0,31	0,94	—	—	0,65	—	2,24
mandorlo	—	0,32	0,31	—	0,01	—	—	0,64
nocciolo	0,47	—	3,95	1,03	0,50	—	—	5,95
Vivai	1,02	1,05	0,60	5,00	0,50	—	—	8,17
CASTAGNETI DA FRUTTO	29,43	69,95	204,77	209,92	155,11	61,53	119,15	849,86
SUPERFICIE AGRICOLA UTILIZZATA	359,92	1.116,84	4.701,78	5.844,56	5.350,83	3.283,16	5.123,42	25.780,51
COLTURE BOSCHIVE	6.908,83	1.210,37	4.449,98	4.383,44	3.736,56	2.318,35	4.401,82	27.409,35
Pioppete	8,23	1,30	3,75	8,70	2,10	1,50	2,84	28,42
Boschi	6.900,60	1.209,07	4.446,23	4.374,74	3.734,46	2.316,85	4.398,98	27.380,93
SUPERFICIE AGRARIA NON UTILIZZATA	823,74	236,44	477,38	486,45	385,54	223,53	531,39	3.164,47
ALTRA SUPERFICIE	233,45	163,39	418,83	398,71	327,81	170,66	203,45	1.916,30
SUPERFICIE TOTALE	8.325,94	2.727,04	10.047,97	11.113,16	9.800,74	5.995,70	10.260,08	58.270,63

segue TAV. 6 — **Aziende e superficie delle principali coltivazioni per classe di superficie agricola utilizzata (SAU),
forma di utilizzazione dei terreni e zona altimetrica**

C - COLLINA - AZIENDE

FORME DI UTILIZZAZIONE DEI TERRENI E COLTIVAZIONI	CLASSI DI SUPERFICIE AGRICOLA UTILIZZATA (SAU) (ettari)							
	Fino a 0,99	1,00 — 1,99	2,00 — 4,99	5,00 — 9,99	10,00 — 19,99	20,00 — 49,99	50,00 ed oltre	TOTALE
SEMINATIVI	707	810	1.760	1.512	1.034	462	156	6.441
Cereali	167	343	1.078	1.169	901	426	141	4.225
di cui:								
frumento	113	258	894	1.025	814	390	134	3.628
granoturco	29	35	118	146	116	60	35	539
riso	—	—	—	—	—	—	—	—
Patata	37	59	160	166	127	45	10	604
Barbabetola da zucchero	15	23	113	171	167	81	30	600
Piante industriali	—	—	1	1	4	3	4	13
di cui:								
tabacco	—	—	—	—	—	—	—	—
Ortive	161	167	378	330	248	107	38	1.429
-In piena aria	161	164	378	330	247	106	38	1.424
di cui: carciofo	3	3	16	8	4	1	1	36
fragola	2	8	25	12	7	2	1	57
pomodoro	30	23	59	48	31	11	5	207
-Protette	1	4	9	13	7	7	3	44
in serra	—	1	3	6	6	4	2	22
in tunnels, campane, ecc.	1	3	7	7	3	5	1	27
Fiori e piante ornamentali	9	6	14	8	3	3	1	44
di cui: in piena aria	8	6	10	6	3	1	1	35
in serra	5	3	5	4	—	2	1	20
Foraggere avvicendate	350	529	1.297	1.258	919	415	150	4.918
PRATI PERMANENTI E PASCOLI	98	126	327	317	315	193	102	1.478
Prati permanenti	79	80	228	174	161	81	34	837
Pascoli	19	50	116	158	190	143	88	764
COLTIVAZIONI LEGNOSE AGRARIE	692	677	1.413	1.203	768	332	104	5.189
Vite	585	567	1.246	1.105	700	312	94	4.609
di cui per la produzione di:								
-Vini a denominazione di origine controllata (vini DOC)	8	17	67	86	83	73	21	355
-Altri vini (compresi i vini da tavola con indicazione geografica)	570	558	1.223	1.070	675	285	92	4.473
-Uva da tavola	20	18	48	44	19	6	3	158
Olivo	—	—	—	—	—	—	—	—
Agrumi	—	—	—	—	—	—	—	—
di cui:								
arancio	—	—	—	—	—	—	—	—
limone	—	—	—	—	—	—	—	—
Fruttiferi	339	367	742	594	363	152	55	2.612
di cui:								
melo	59	93	170	137	73	39	14	585
pero	42	73	126	108	66	30	19	464
pesco	72	120	243	239	152	73	28	927
mandorlo	2	9	8	3	2	2	—	26
nocciolo	9	11	17	5	5	3	1	51
Vivai	6	10	13	9	6	3	2	49
CASTAGNETI DA FRUTTO	25	46	129	147	129	64	30	570
SUPERFICIE AGRICOLA UTILIZZATA	1.007	992	1.983	1.595	1.056	469	163	7.265
COLTURE BOSCHIVE	329	344	852	774	592	296	115	3.302
Pioppete	41	20	63	62	45	28	17	276
Boschi	312	336	839	762	585	291	113	3.238
SUPERFICIE AGRARIA NON UTILIZZATA	165	162	422	385	270	133	49	1.586
ALTRA SUPERFICIE	951	913	1.916	1.566	1.041	465	161	7.013
SUPERFICIE TOTALE	1.064	992	1.983	1.595	1.056	469	163	7.322

**segue TAV. 6 — Aziende e superficie delle principali coltivazioni per classe di superficie agricola utilizzata (SAU),
forma di utilizzazione dei terreni e zona altimetrica**

C - COLLINA - SUPERFICIE INVESTITA (ettari)

FORME DI UTILIZZAZIONE DEI TERRENI E COLTIVAZIONI	CLASSI DI SUPERFICIE AGRICOLA UTILIZZATA (SAU) (ettari)							TOTALE
	Fino a 0,99	1,00 — 1,99	2,00 — 4,99	5,00 — 9,99	10,00 — 19,99	20,00 — 49,99	50,00 ed oltre	
SEMINATIVI	267,38	827,98	4.359,32	8.360,76	10.872,91	10.047,10	11.126,42	45.861,87
Cereali	72,34	273,19	1.606,57	3.315,04	4.317,36	4.390,95	4.651,98	18.627,43
di cui:								
frumento	48,29	201,05	1.270,73	2.588,39	3.444,09	3.414,36	3.582,52	14.549,43
granoturco	10,20	13,07	69,67	130,45	125,66	195,90	267,60	812,55
riso	—	—	—	—	—	—	—	—
Patata	7,03	21,05	97,16	164,94	177,66	114,69	77,69	660,22
Barbabietola da zucchero	6,83	13,85	130,66	294,64	458,50	502,11	585,26	1.991,85
Piante industriali	—	—	0,03	2,00	14,70	11,00	20,71	48,44
di cui:								
tabacco	—	—	—	—	—	—	—	—
Ortive	30,41	42,25	125,41	151,99	127,14	72,82	65,29	615,31
-In piena aria	30,21	41,42	123,21	144,59	120,13	61,24	59,73	580,53
di cui: carciofo	1,00	0,25	5,25	4,32	2,70	0,20	3,00	16,72
fragola	0,13	2,11	6,14	2,78	3,35	1,20	1,50	17,21
pomodoro	2,26	2,82	14,14	16,29	13,47	8,30	10,38	67,66
-Protette	0,20	0,83	2,20	7,40	7,01	11,58	5,56	34,78
in serra	—	0,11	0,53	1,65	4,31	1,70	2,06	10,36
in tunnels, campane, ecc.	0,20	0,72	1,67	5,75	2,70	9,88	3,50	24,42
Fiori e piante ornamentali	2,14	6,25	5,66	19,06	6,66	10,92	38,00	88,69
di cui: in piena aria	1,73	5,41	4,57	17,30	6,66	10,02	35,00	80,69
in serra	0,36	0,39	0,49	1,76	—	0,70	1,00	4,70
Foraggere avvicendate	136,81	460,92	2.357,49	4.339,75	5.659,66	4.864,61	5.447,90	23.267,14
PRATI PERMANENTI E PASCOLI	35,81	100,29	463,24	791,34	1.359,36	2.076,69	6.426,56	11.253,29
Prati permanenti	29,99	62,88	296,97	376,35	527,53	523,23	1.112,98	2.929,93
Pascoli	5,82	37,41	166,27	414,99	831,83	1.553,46	5.313,58	8.323,36
COLTIVAZIONI LEGNOSE AGRARIE	230,19	443,51	1.420,69	1.835,28	1.735,90	1.488,31	1.055,61	8.209,49
Vite	136,34	213,88	694,83	1.012,32	969,80	824,28	585,27	4.436,72
di cui per la produzione di:								
-Vini a denominazione di origine controllata (vini DOC)	2,94	10,43	62,89	155,72	229,75	303,64	195,29	960,66
-Altri vini (compresi i vini da tavola con indicazione geografica)	131,77	200,35	616,57	839,73	723,39	516,46	386,23	3.414,50
-Uva da tavola	1,53	2,60	15,37	16,87	16,66	4,18	3,75	60,96
Olivo	—	—	—	—	—	—	—	—
Agrumi	—	—	—	—	—	—	—	—
di cui:								
arancio	—	—	—	—	—	—	—	—
limone	—	—	—	—	—	—	—	—
Fruttiferi	91,32	222,92	709,62	809,16	749,10	639,23	434,34	3.655,69
di cui:								
melo	4,90	18,53	59,94	70,75	51,21	60,32	48,27	313,92
pero	4,15	12,61	38,17	63,63	77,58	40,80	22,94	259,88
pesco	9,72	35,40	156,77	261,36	272,61	258,12	168,40	1.162,38
mandorlo	0,15	1,17	1,29	0,16	0,80	1,15	—	4,72
nocciolo	1,11	2,79	12,18	1,19	17,11	5,95	64,00	104,33
Vivai	2,33	6,71	15,04	10,90	16,00	24,70	36,00	111,68
CASTAGNETI DA FRUTTO	9,64	32,05	128,12	200,77	296,97	247,92	185,36	1.100,83
SUPERFICIE AGRICOLA UTILIZZATA	543,02	1.403,83	6.371,37	11.188,15	14.265,14	13.860,02	18.793,95	66.425,48
COLTURE BOSCHIVE	778,29	710,96	2.474,57	3.537,69	4.047,84	3.925,75	4.273,08	19.748,18
Pioppete	72,98	17,93	90,74	101,55	60,72	65,65	170,98	580,55
Boschi	705,31	693,03	2.383,83	3.436,14	3.987,12	3.860,10	4.102,10	19.167,63
SUPERFICIE AGRARIA NON UTILIZZATA	249,42	193,32	599,87	739,82	877,83	623,32	513,44	3.797,02
ALTRA SUPERFICIE	366,10	395,63	1.372,03	1.907,68	2.215,36	2.007,72	2.336,96	10.601,48
SUPERFICIE TOTALE	1.936,83	2.703,74	10.817,84	17.373,34	21.406,17	20.416,81	25.917,43	100.572,16

segue TAV. 6 — **Aziende e superficie delle principali coltivazioni per classe di superficie agricola utilizzata (SAU),
forma di utilizzazione dei terreni e zona altimetrica**

D - PIANURA - AZIENDE

FORME DI UTILIZZAZIONE DEI TERRENI E COLTIVAZIONI	CLASSI DI SUPERFICIE AGRICOLA UTILIZZATA (SAU) (ettari)							TOTALE
	Fino a 0,99	1,00 — 1,99	2,00 — 4,99	5,00 — 9,99	10,00 — 19,99	20,00 — 49,99	50,00 ed oltre	
SEMINATIVI	1.247	1.622	3.526	2.967	1.950	642	235	12.189
Cereali	507	1.026	2.818	2.732	1.881	612	233	9.809
di cui:								
frumento	409	928	2.672	2.651	1.849	602	227	9.338
granoturco	91	114	384	527	404	147	84	1.751
riso	—	—	1	—	2	—	5	8
Patata	54	115	567	760	446	103	52	2.097
Barbabietola da zucchero	181	543	1.804	1.959	1.490	520	203	6.700
Piante industriali	—	—	1	8	9	8	19	45
di cui:								
tabacco	—	—	—	—	—	—	—	—
Ortive	248	335	876	866	466	163	105	3.059
-In piena aria	247	333	865	859	460	160	104	3.028
di cui: carciofo	1	1	2	4	—	—	—	8
fragola	13	27	91	56	16	5	8	216
pomodoro	26	41	108	97	43	15	13	343
-Protette	2	13	47	38	27	16	6	149
in serra	2	7	30	25	16	11	1	92
in tunnels, campane, ecc.	—	6	18	15	11	10	5	65
Fiori e piante ornamentali	13	2	10	8	2	4	1	40
di cui: in piena aria	11	1	8	5	1	3	1	30
in serra	5	1	3	4	1	1	—	15
Foraggere avvicendate	314	404	1.276	1.684	1.316	384	166	5.544
PRATI PERMANENTI E PASCOLI	16	8	24	34	34	13	17	146
Prati permanenti	14	5	20	30	30	10	14	123
Pascoli	2	3	4	4	4	4	4	25
COLTIVAZIONI LEGNOSE AGRARIE	1.059	1.182	2.769	2.524	1.610	518	189	9.851
Vite	868	991	2.389	2.283	1.455	432	147	8.565
di cui per la produzione di:								
-Vini a denominazione di origine controllata (vini DOC)	25	44	108	120	131	52	24	504
-Altri vini (compresi i vini da tavola con indicazione geografica)	852	978	2.348	2.241	1.412	416	142	8.389
-Uva da tavola	2	2	4	7	—	3	—	18
Olivo	—	—	—	—	—	—	—	—
Agrumi	—	—	—	—	—	—	—	—
di cui:								
arancio	—	—	—	—	—	—	—	—
limone	—	—	—	—	—	—	—	—
Fruttiferi	452	573	1.426	1.164	741	310	152	4.818
di cui:								
melo	102	187	675	570	380	186	114	2.214
pero	145	260	855	749	468	230	127	2.834
pesco	131	264	799	670	431	180	109	2.584
mandorlo	—	—	3	2	—	—	—	5
nocciolo	—	—	3	1	—	—	—	4
Vivai	11	12	22	19	15	11	6	96
CASTAGNETI DA FRUTTO	1	—	—	—	—	—	1	2
SUPERFICIE AGRICOLA UTILIZZATA	1.639	1.871	3.841	3.080	1.989	657	238	13.315
COLTURE BOSCHIVE	111	25	81	85	69	51	45	467
Pioppete	87	11	36	46	31	41	33	285
Boschi	25	14	46	40	40	10	13	188
SUPERFICIE AGRARIA NON UTILIZZATA	51	45	59	68	56	19	19	317
ALTRA SUPERFICIE	1.614	1.832	3.786	3.032	1.954	651	236	13.105
SUPERFICIE TOTALE	1.699	1.871	3.841	3.080	1.989	657	238	13.375

**segue TAV. 6 — Aziende e superficie delle principali coltivazioni per classe di superficie agricola utilizzata (SAU),
forma di utilizzazione dei terreni e zona altimetrica**

D - PIANURA - SUPERFICIE INVESTITA (ettari)

FORME DI UTILIZZAZIONE DEI TERRENI E COLTIVAZIONI	CLASSI DI SUPERFICIE AGRICOLA UTILIZZATA (SAU) (ettari)							
	Fino a 0,99	1,00 — 1,99	2,00 — 4,99	5,00 — 9,99	10,00 — 19,99	20,00 — 49,99	50,00 ed oltre	TOTALE
SEMINATIVI	565,85	1.898,86	9.184,14	16.853,04	22.350,97	15.720,02	28.200,57	94.773,45
Cereali	253,80	954,38	4.455,27	7.769,00	10.326,39	7.680,26	13.348,69	44.787,79
di cui:								
frumento	215,94	858,82	4.051,14	7.102,54	9.422,04	6.850,38	11.364,88	39.865,74
granoturco	30,97	78,88	308,71	535,45	721,80	688,99	1.377,78	3.742,58
riso	—	—	0,20	—	3,20	—	327,33	330,73
Patata	12,94	46,02	353,88	751,38	714,05	242,75	226,03	2.347,05
Barbabetola da zucchero	95,22	420,11	2.306,54	4.191,33	5.906,19	4.649,21	7.834,94	25.403,54
Piante industriali	—	—	0,50	13,23	30,36	13,64	81,61	139,34
di cui:								
tabacco	—	—	—	—	—	—	—	—
Ortive	63,27	142,45	539,29	814,33	628,84	342,06	863,56	3.393,80
-In piena aria	63,14	139,17	521,94	785,27	602,32	313,09	849,64	3.274,57
di cui: carciofo	0,02	0,05	0,83	1,80	—	—	—	2,70
fragola	1,56	7,83	28,97	19,66	7,04	3,30	14,64	83,00
pomodoro	3,30	10,35	33,04	57,15	26,55	33,23	58,70	222,32
-Protette	0,13	3,28	17,35	29,06	26,52	28,97	13,92	119,23
in serra	0,13	1,46	11,93	21,10	15,46	12,24	0,20	62,52
in tunnels, campane, ecc.	—	1,82	5,42	7,96	11,06	16,73	13,72	56,71
Fiori e piante ornamentali	2,09	0,99	16,48	8,05	9,08	25,05	2,00	63,74
di cui: in piena aria	1,46	0,80	16,17	5,95	9,00	24,96	2,00	60,34
in serra	0,32	0,05	0,21	1,95	0,08	0,04	—	2,65
Foraggere avvicendate	126,54	317,03	1.452,85	3.180,72	4.606,06	2.622,46	5.436,44	17.742,10
PRATI PERMANENTI E PASCOLI	4,00	4,10	31,92	61,44	49,50	22,17	596,45	769,58
Prati permanenti	3,48	2,30	25,22	46,36	38,34	12,64	182,62	310,96
Pascoli	0,52	1,80	6,70	15,08	11,16	9,53	413,83	458,62
COLTIVAZIONI LEGNOSE AGRARIE	349,68	838,59	3.505,88	4.606,70	4.507,86	3.482,92	4.152,47	21.444,10
Vita	189,53	392,34	1.364,36	1.793,20	1.784,36	961,20	750,00	7.234,99
di cui per la produzione di:								
-Vini a denominazione di origine controllata (vini DOC)	9,26	29,84	126,37	239,52	388,37	293,26	238,85	1.325,47
-Altri vini (compresi i vini da tavola con indicazione geografica)	179,69	361,96	1.237,32	1.552,33	1.395,99	666,90	511,15	5.905,34
-Uva da tavola	0,20	0,30	0,65	1,19	—	0,99	—	3,33
Olivo	—	—	—	—	—	—	—	—
Agrumi	—	—	—	—	—	—	—	—
di cui:								
arancio	—	—	—	—	—	—	—	—
limone	—	—	—	—	—	—	—	—
Fruttiferi	157,45	438,63	2.121,20	2.782,60	2.687,43	2.463,60	3.383,43	14.034,34
di cui:								
melo	25,52	75,13	440,19	573,64	534,68	499,18	692,56	2.840,90
pero	44,05	140,08	772,63	1.053,44	1.015,11	1.120,22	1.523,95	5.669,48
pesco	33,90	113,94	575,81	796,60	795,98	598,29	909,93	3.824,45
mandorlo	—	—	1,21	7,40	—	—	—	8,61
nocciolo	—	—	1,25	0,40	—	—	—	1,65
Vivai	2,70	7,62	20,32	30,90	36,07	53,12	19,04	169,77
CASTAGNETI DA FRUTTO	0,30	—	—	—	—	—	5,00	5,30
SUPERFICIE AGRICOLA UTILIZZATA	919,83	2.741,55	12.721,94	21.521,18	26.908,33	19.225,11	32.954,49	116.992,43
COLTURE BOSCHIVE	294,51	20,88	76,74	116,98	135,76	114,98	465,34	1.225,19
Pioppete	286,88	14,77	52,48	78,56	68,57	102,54	274,59	878,39
Boschi	7,63	6,11	24,26	38,42	67,19	12,44	190,75	346,80
SUPERFICIE AGRARIA NON UTILIZZATA	27,74	29,19	48,51	109,16	100,28	121,75	391,45	828,08
ALTRA SUPERFICIE	320,43	499,74	1.969,91	3.153,07	3.684,78	2.456,96	4.971,85	17.056,74
SUPERFICIE TOTALE	1.562,51	3.291,36	14.817,10	24.900,39	30.829,15	21.918,80	38.783,13	136.102,44

TAV. 7 — Aziende che praticano l'irrigazione e relativa superficie irrigata, per classe di superficie totale, classe di superficie agricola utilizzata (SAU), forma di conduzione e zona altimetrica**A - TOTALE**

CLASSI DI SUPERFICIE TOTALE Ettari CLASSI DI SUPERFICIE AGRICOLA UTILIZZATA Ettari FORME DI CONDUZIONE	AZIENDE	SUPERFICIE (ettari)					SUPERFICIE IRRIGATA (ettari)
		Agricola utilizzata (SAU)	Pioppete	Boschi	Altra	TOTALE	
PER CLASSE DI SUPERFICIE TOTALE							
Fino a 0,49	50	13,33	—	—	3,18	16,51	10,12
0,50 - 0,99	87	50,57	1,40	0,97	11,84	64,78	37,61
1,00 - 1,99	353	422,31	0,20	0,92	83,37	506,80	269,31
2,00 - 2,99	400	815,36	—	4,80	132,85	953,01	490,06
3,00 - 4,99	804	2.711,17	4,55	12,76	410,98	3.139,46	1.338,00
5,00 - 9,99	1.513	9.198,24	17,85	75,21	1.376,81	10.668,11	3.762,66
10,00 -19,99	1.128	13.476,17	20,90	90,67	1.963,85	15.551,59	4.779,58
20,00 -29,99	322	6.625,76	24,22	151,05	878,12	7.679,15	2.056,81
30,00 -49,99	214	6.844,75	24,15	216,45	918,55	8.003,90	2.268,96
50,00 -99,99	134	7.503,33	37,17	366,73	1.302,24	9.209,47	2.176,26
100,00 e oltre	103	23.808,55	166,06	1.403,07	4.198,04	29.575,72	5.894,88
PER CLASSE DI SUPERFICIE AGRICOLA UTILIZZATA							
Fino a 0,49	78	22,46	1,40	4,90	17,74	46,50	18,43
0,50 - 0,99	155	116,10	0,20	1,37	41,20	158,87	81,98
1,00 - 1,99	444	662,95	—	14,13	134,24	811,32	407,47
2,00 - 2,99	437	1.075,28	5,65	19,30	196,72	1.296,95	596,95
3,00 - 4,99	931	3.666,40	12,30	40,24	600,55	4.319,49	1.682,33
5,00 - 9,99	1.444	10.164,78	25,81	130,24	1.665,19	11.986,02	4.067,26
10,00 -19,99	988	13.414,21	21,66	198,84	1.862,91	15.497,62	4.627,57
20,00 -29,99	265	6.408,40	16,70	134,72	822,78	7.382,60	2.074,00
30,00 -49,99	175	6.554,59	21,55	435,14	976,01	7.987,29	2.001,69
50,00 -99,99	116	7.958,41	42,05	323,30	1.393,03	9.716,79	2.262,65
100,00 e oltre	75	21.425,96	149,18	1.020,45	3.569,46	26.165,05	5.263,92
PER FORMA DI CONDUZIONE							
CONDUZIONE DIRETTA DEL COLTIVATORE	4.278	37.615,33	89,12	1.331,95	5.670,14	44.706,54	13.217,53
-Con solo manodopera familiare	3.046	21.094,96	37,60	341,48	3.066,73	24.540,77	6.966,23
-Con manodopera familiare prevalente	1.001	10.462,57	23,42	708,71	1.558,56	12.753,26	4.050,30
-Con manodopera extrafamiliare prevalente	231	6.057,80	28,10	281,76	1.044,85	7.412,51	2.201,00
CONDUZIONE CON SALARIATI E/O COMPARTICIPANTI (in economia)	437	30.309,90	206,88	979,98	5.050,40	36.547,16	8.605,44
CONDUZIONE A COLONIA PARZIARIA APPODERATA (mezzadria)	392	3.543,46	0,50	10,70	559,16	4.113,82	1.260,43
ALTRA FORMA DI CONDUZIONE	1	0,85	—	—	0,13	0,98	0,85
TOTALE	5.108	71.469,54	296,50	2.322,63	11.279,83	85.368,50	23.084,25

segue TAV. 7 — **Aziende che praticano l'irrigazione e relativa superficie irrigata, per classe di superficie totale, classe di superficie agricola utilizzata (SAU), forma di conduzione e zona altimetrica**

B - MONTAGNA

CLASSI DI SUPERFICIE TOTALE Ettari CLASSI DI SUPERFICIE AGRICOLA UTILIZZATA Ettari FORME DI CONDUZIONE	AZIENDE	SUPERFICIE (ettari)					SUPERFICIE IRRIGATA (ettari)
		Agricola utilizzata (SAU)	Pioppete	Boschi	Altra	TOTALE	
PER CLASSE DI SUPERFICIE TOTALE							
Fino a 0,49	—	—	—	—	—	—	—
0,50 - 0,99	—	—	—	—	—	—	—
1,00 - 1,99	1	0,72	—	—	0,52	1,24	0,72
2,00 - 2,99	—	—	—	—	—	—	—
3,00 - 4,99	1	3,80	—	0,20	0,20	4,20	3,80
5,00 - 9,99	7	33,15	—	12,62	4,13	49,90	5,37
10,00 -19,99	3	22,10	—	15,67	3,88	41,65	8,20
20,00 -29,99	2	27,20	—	18,63	0,46	46,29	12,79
30,00 -49,99	—	—	—	—	—	—	—
50,00 -99,99	3	147,47	—	61,99	4,54	214,00	24,00
100,00 e oltre	1	38,30	—	133,92	8,28	180,50	18,00
PER CLASSE DI SUPERFICIE AGRICOLA UTILIZZATA							
Fino a 0,49	—	—	—	—	—	—	—
0,50 - 0,99	1	0,72	—	—	0,52	1,24	0,72
1,00 - 1,99	1	1,05	—	4,52	1,13	6,70	1,05
2,00 - 2,99	1	2,04	—	3,50	0,03	5,57	0,02
3,00 - 4,99	3	12,69	—	3,40	2,33	18,42	5,60
5,00 - 9,99	6	43,27	—	17,07	4,72	65,06	10,70
10,00 -19,99	2	27,20	—	18,63	0,46	46,29	12,79
20,00 -29,99	—	—	—	—	—	—	—
30,00 -49,99	3	112,81	—	179,91	12,78	305,50	38,00
50,00 -99,99	1	72,96	—	16,00	0,04	89,00	4,00
100,00 e oltre	—	—	—	—	—	—	—
PER FORMA DI CONDUZIONE							
CONDUZIONE DIRETTA DEL COLTIVATORE	15	226,97	—	228,51	19,36	474,84	56,11
-Con solo manodopera familiare	8	64,06	—	36,25	1,51	101,82	17,51
-Con manodopera familiare prevalente	5	84,37	—	176,26	17,71	278,34	33,60
-Con manodopera extrafamiliare prevalente	2	78,54	—	16,00	0,14	94,68	5,00
CONDUZIONE CON SALARIATI E/O COMPARTICIPANTI (in economia)	3	45,77	—	14,52	2,65	62,94	16,77
CONDUZIONE A COLONIA PARZIARIA APPODERATA (mezzadria)	—	—	—	—	—	—	—
ALTRA FORMA DI CONDUZIONE	—	—	—	—	—	—	—
TOTALE	18	272,74	—	243,03	22,01	537,78	72,88

segue TAV. 7 — Aziende che praticano l'irrigazione e relativa superficie irrigata, per classe di superficie totale, classe di superficie agricola utilizzata (SAU), forma di conduzione e zona altimetrica

C - COLLINA

CLASSI DI SUPERFICIE TOTALE Ettari CLASSI DI SUPERFICIE AGRICOLA UTILIZZATA Ettari FORME DI CONDUZIONE	AZIENDE	SUPERFICIE (ettari)					SUPERFICIE IRRIGATA (ettari)
		Agricola utilizzata (SAU)	Pioppete	Boschi	Altra	TOTALE	
PER CLASSE DI SUPERFICIE TOTALE							
Fino a 0,49	13	3,54	—	—	0,71	4,25	3,22
0,50 - 0,99	21	12,17	—	0,05	3,52	15,74	8,82
1,00 - 1,99	94	103,93	—	0,82	24,82	129,57	70,75
2,00 - 2,99	91	176,22	—	3,80	34,40	214,42	104,51
3,00 - 4,99	166	523,99	3,20	10,06	93,89	631,14	279,11
5,00 - 9,99	284	1.638,17	3,00	55,42	294,36	1.990,95	750,77
10,00 -19,99	204	2.288,39	4,90	68,90	405,56	2.767,75	886,77
20,00 -29,99	85	1.670,94	0,50	131,62	253,98	2.057,04	531,20
30,00 -49,99	56	1.669,62	3,20	213,65	243,42	2.129,89	510,82
50,00 -99,99	35	1.785,93	—	290,74	368,11	2.444,78	628,17
100,00 e oltre	23	3.941,11	23,38	1.154,15	694,26	5.812,90	756,30
PER CLASSE DI SUPERFICIE AGRICOLA UTILIZZATA							
Fino a 0,49	24	7,07	—	4,00	10,39	21,46	5,68
0,50 - 0,99	48	36,49	—	1,25	19,21	56,95	26,10
1,00 - 1,99	114	167,75	—	8,71	43,26	219,72	113,65
2,00 - 2,99	110	272,31	5,40	14,70	66,32	358,73	145,53
3,00 - 4,99	182	711,06	0,80	33,27	136,21	881,34	358,38
5,00 - 9,99	257	1.812,06	1,20	107,37	368,49	2.289,12	754,26
10,00 -19,99	178	2.350,28	4,20	173,31	379,53	2.907,32	905,77
20,00 -29,99	74	1.759,47	1,40	134,42	246,97	2.142,26	581,10
30,00 -49,99	46	1.727,18	1,80	252,53	346,30	2.327,81	487,57
50,00 -99,99	23	1.597,18	7,38	290,20	217,24	2.112,00	584,10
100,00 e oltre	16	3.373,16	16,00	909,45	583,11	4.881,72	568,30
PER FORMA DI CONDUZIONE							
CONDUZIONE DIRETTA DEL COLTIVATORE	797	7.201,08	15,70	1.074,60	1.218,16	9.509,54	2.491,60
-Con solo manodopera familiare	525	3.247,80	7,30	295,64	548,96	4.099,70	1.101,70
-Con manodopera familiare prevalente	203	2.170,96	4,80	528,40	372,53	3.076,69	734,15
-Con manodopera extrafamiliare prevalente	69	1.782,32	3,60	250,56	296,67	2.333,15	655,75
CONDUZIONE CON SALARIATI E/O COMPARTICIPANTI (in economia)	112	5.369,04	21,98	848,01	981,64	7.220,67	1.506,14
CONDUZIONE A COLONIA PARZIARIA APPODERATA (mezzadria)	163	1.243,89	0,50	6,60	217,23	1.468,22	532,70
ALTRA FORMA DI CONDUZIONE	—	—	—	—	—	—	—
TOTALE	1.072	13.814,01	38,18	1.929,21	2.417,03	18.198,43	4.530,44

segue TAV. 7 — Aziende che praticano l'irrigazione e relativa superficie irrigata, per classe di superficie totale, classe di superficie agricola utilizzata (SAU), forma di conduzione e zona altimetrica

D - PIANURA

CLASSI DI SUPERFICIE TOTALE Ettari CLASSI DI SUPERFICIE AGRICOLA UTILIZZATA Ettari FORME DI CONDUZIONE	AZIENDE	SUPERFICIE (ettari)					SUPERFICIE IRRIGATA (ettari)
		Agricola utilizzata (SAU)	Pioppete	Boschi	Altra	TOTALE	
PER CLASSE DI SUPERFICIE TOTALE							
Fino a 0,49	37	9,79	—	—	2,47	12,26	6,90
0,50 - 0,99	66	38,40	1,40	0,92	8,32	49,04	28,79
1,00 - 1,99	258	317,66	0,20	0,10	58,03	375,99	197,84
2,00 - 2,99	309	639,14	—	1,00	98,45	738,59	385,55
3,00 - 4,99	637	2.183,38	1,35	2,50	316,89	2.504,12	1.055,09
5,00 - 9,99	1.222	7.526,92	14,85	7,17	1.078,32	8.627,26	3.006,52
10,00 -19,99	921	11.165,68	16,00	6,10	1.554,41	12.742,19	3.884,61
20,00 -29,99	235	4.927,62	23,72	0,80	623,68	5.575,82	1.512,82
30,00 -49,99	158	5.175,13	20,95	2,80	675,13	5.874,01	1.758,14
50,00 -99,99	96	5.569,93	37,17	14,00	929,59	6.550,69	1.524,09
100,00 e oltre	79	19.829,14	142,68	115,00	3.495,50	23.582,32	5.120,58
PER CLASSE DI SUPERFICIE AGRICOLA UTILIZZATA							
Fino a 0,49	54	15,39	1,40	0,90	7,35	25,04	12,75
0,50 - 0,99	106	78,89	0,20	0,12	21,47	100,68	55,16
1,00 - 1,99	329	494,15	—	0,90	89,85	584,90	292,77
2,00 - 2,99	326	800,93	0,25	1,10	130,37	932,65	451,40
3,00 - 4,99	746	2.942,65	11,50	3,57	462,01	3.419,73	1.318,35
5,00 - 9,99	1.181	8.309,45	24,61	5,80	1.291,98	9.631,84	3.302,30
10,00 -19,99	808	11.036,73	17,46	6,90	1.482,92	12.544,01	3.709,01
20,00 -29,99	191	4.648,93	15,30	0,30	575,81	5.240,34	1.492,90
30,00 -49,99	126	4.714,60	19,75	2,70	616,93	5.353,98	1.476,12
50,00 -99,99	92	6.288,27	34,67	17,10	1.175,75	7.515,79	1.674,55
100,00 e oltre	59	18.052,80	133,18	111,00	2.986,35	21.283,33	4.695,62
PER FORMA DI CONDUZIONE							
CONDUZIONE DIRETTA DEL COLTIVATORE	3.466	30.187,28	73,42	28,84	4.432,62	34.722,16	10.669,82
-Con solo manodopera familiare	2.513	17.783,10	30,30	9,59	2.516,26	20.339,25	5.847,02
-Con manodopera familiare prevalente	793	8.207,24	18,62	4,05	1.168,32	9.398,23	3.282,55
-Con manodopera extrafamiliare prevalente	160	4.196,94	24,50	15,20	748,04	4.984,68	1.540,25
CONDUZIONE CON SALARIATI E/O COMPARTICIPANTI (in economia)	322	24.895,09	184,90	117,45	4.066,11	29.263,55	7.082,53
CONDUZIONE A COLONIA PARZIARIA APPODERATA (mezzadria)	229	2.299,57	—	4,10	341,93	2.645,60	727,73
ALTRA FORMA DI CONDUZIONE	1	0,85	—	—	0,13	0,98	0,85
TOTALE	4.018	57.382,79	258,32	150,39	8.840,79	66.632,29	18.480,93

TAV. 8 — Aziende che praticano l'irrigazione secondo il tipo di approvvigionamento dell'acqua irrigua, per classe di superficie totale, classe di superficie agricola utilizzata (SAU), forma di conduzione e zona altimetrica

CLASSI DI SUPERFICIE TOTALE Ettari CLASSI DI SUPERFICIE AGRICOLA UTILIZZATA Ettari FORME DI CONDUZIONE ZONE ALTIMETRICHE	APPROVVIGIONAMENTO DI ACQUA IRRIGUA							
	In forma indipendente				In forma dipendente			
	TOTALE	da corsi d'acqua superficiali	da laghi naturali e laghetti artif.	superficie irrigata (ettari)	TOTALE	da consorzi di irrigazione	da altre aziende agricole	superficie irrigata (ettari)
PER CLASSE DI SUPERFICIE TOTALE								
Fino a 0,49	39	15	—	7,98	11	8	1	2,14
0,50 - 0,99	62	23	7	24,39	25	23	1	13,22
1,00 - 1,99	305	121	32	231,31	57	47	5	45,15
2,00 - 2,99	335	155	21	401,96	72	65	4	95,89
3,00 - 4,99	627	271	63	1.063,31	203	192	7	324,54
5,00 - 9,99	1.194	503	190	3.051,29	361	330	14	833,01
10,00 -19,99	850	324	174	3.813,31	300	285	6	1.067,53
20,00 -29,99	243	94	73	1.659,79	90	89	1	489,71
30,00 -49,99	169	73	40	1.782,43	51	47	3	542,33
50,00 -99,99	103	44	37	1.756,56	35	35	—	481,70
100,00 e oltre	74	36	23	4.802,47	39	39	1	3.827,55
PER CLASSE DI SUPERFICIE AGRICOLA UTILIZZATA								
Fino a 0,49	63	21	3	14,64	15	12	1	3,79
0,50 - 0,99	124	42	16	63,70	33	27	5	19,38
1,00 - 1,99	385	166	37	354,95	67	59	1	59,17
2,00 - 2,99	355	168	32	484,02	94	86	6	128,92
3,00 - 4,99	727	310	89	1.338,93	234	217	10	401,46
5,00 - 9,99	1.126	456	198	3.280,84	358	326	12	913,15
10,00 -19,99	741	291	151	3.684,95	266	261	3	1.056,67
20,00 -29,99	205	78	53	1.716,36	71	68	3	455,24
30,00 -49,99	138	64	41	1.588,35	38	36	1	429,34
50,00 -99,99	88	35	28	1.765,35	33	33	—	562,80
100,00 e oltre	49	28	12	4.302,71	35	35	1	3.692,85
PER FORMA DI CONDUZIONE								
CONDUZIONE DIRETTA DEL COLTIVATORE	3.339	1.395	531	10.675,70	1.046	972	36	2.887,69
-Con solo manodopera familiare	2.348	972	340	5.530,77	781	702	29	1.598,12
-Con manodopera familiare prevalente	808	360	142	3.248,89	233	220	7	938,30
-Con manodopera extrafamiliare prevalente	183	63	49	1.896,04	52	50	—	351,27
CONDUZIONE CON SALARIATI E/O COMPARTICIPANTI (in economia)	329	134	65	6.848,75	130	127	3	4.605,85
CONDUZIONE A COLONIA PARZIARIA APPODERATA (mezzadria)	333	130	64	1.070,35	67	61	3	228,38
ALTRA FORMA DI CONDUZIONE	—	—	—	—	1	—	1	0,85
PER ZONA ALTIMETRICA								
Montagna	17	3	11	71,88	1	1	—	1,00
Collina	1.050	368	245	4.383,67	26	22	4	179,66
Pianura	2.934	1.288	404	14.139,25	1.217	1.137	39	7.542,11
T O T A L E	4.001	1.659	660	18.594,80	1.244	1.160	43	7.722,77

TAV. 9 — Aziende che praticano l'irrigazione secondo il sistema di irrigazione; superficie delle principali coltivazioni irrigate e aziende che praticano la fertirrigazione per classe di superficie totale, classe di superficie agricola utilizzata (SAU), forma di conduzione e zona altimetrica

CLASSI DI SUPERFICIE TOTALE Ettari CLASSI DI SUPERFICIE AGRICOLA UTILIZZATA Ettari FORME DI CONDUZIONE ZONE ALTIMETRICHE	SISTEMA DI IRRIGAZIONE					PRINCIPALI COLTIVAZIONI IRRIGATE (ettari)				AZIENDE CHE PRATICANO LA FERTIRRI- GAZIONE
	TOTALE	Asperione (a pioggia)	Sommer- sione	Scorrimento superficiale ed infiltrazione laterale	Altri sistemi	Granoturco da granella	Ortive	Foraggiere avvicendate	Fruttiferi	
PER CLASSE DI SUPERFICIE TOTALE										
Fino a 0,49	50	29	—	23	3	0,08	2,42	0,70	3,27	1
0,50 - 0,99	87	55	1	40	4	0,65	8,33	2,58	13,67	1
1,00 - 1,99	353	250	1	125	22	5,22	50,80	9,48	139,49	10
2,00 - 2,99	400	285	2	135	26	12,69	67,19	23,49	249,32	10
3,00 - 4,99	804	664	3	171	49	38,91	181,78	105,97	681,06	32
5,00 - 9,99	1.513	1.296	2	266	81	185,97	556,22	473,20	1.488,81	75
10,00 -19,99	1.128	1.012	2	131	71	270,11	519,84	843,71	1.687,08	59
20,00 -29,99	322	289	1	33	27	196,94	202,89	285,26	729,99	23
30,00 -49,99	214	189	2	25	19	201,86	137,61	343,68	953,21	18
50,00 -99,99	134	121	4	16	13	269,17	86,92	540,81	761,61	12
100,00 e oltre	103	89	4	17	20	363,76	488,32	1.390,67	1.400,15	14
PER CLASSE DI SUPERFICIE AGRICOLA UTILIZZATA										
Fino a 0,49	78	47	—	32	6	0,53	3,44	1,15	5,83	2
0,50 - 0,99	155	103	1	67	7	1,30	20,13	5,73	34,18	1
1,00 - 1,99	444	321	1	152	24	12,05	67,94	16,66	192,41	12
2,00 - 2,99	437	328	3	125	30	13,61	75,57	35,00	321,11	14
3,00 - 4,99	931	784	2	190	49	53,31	242,72	152,64	813,81	39
5,00 - 9,99	1.444	1.254	2	227	80	201,93	582,49	553,61	1.554,72	77
10,00 -19,99	988	881	3	114	71	301,64	474,63	801,87	1.627,25	52
20,00 -29,99	265	238	—	27	25	174,66	180,82	332,20	709,67	25
30,00 -49,99	175	156	4	19	14	213,10	93,99	337,11	900,69	11
50,00 -99,99	116	101	2	14	18	259,99	91,71	515,11	837,31	13
100,00 e oltre	75	66	4	15	11	313,24	468,88	1.268,47	1.110,68	9
PER FORMA DI CONDUZIONE										
CONDUZIONE DIRETTA DEL COLTIVATORE	4.278	3.553	13	837	276	806,89	1.637,16	2.013,26	5.015,31	203
-Con solo manodopera familiare	3.046	2.538	8	586	149	513,27	906,21	1.227,18	2.091,92	90
-Con manodopera familiare prevalente	1.001	822	5	211	104	176,63	571,80	426,88	1.887,13	84
-Con manodopera extrafamiliare prevalente	231	193	—	40	23	116,99	159,15	359,20	1.036,26	29
CONDUZIONE CON SALARIATI E/O COMPARTICIPANTI (in economia)	437	383	8	62	52	645,04	592,03	1.658,85	2.691,76	39
CONDUZIONE A COLONIA PARZIARIA APPODERATA (mezzadria)	392	342	1	83	7	93,43	73,13	347,44	400,24	13
ALTRA FORMA DI CONDUZIONE	1	1	—	—	—	—	—	—	0,35	—
PER ZONA ALTIMETRICA										
Montagna	18	16	—	—	2	—	0,80	42,61	0,20	—
Collina	1.072	854	6	289	57	271,29	406,70	1.352,11	1.401,68	59
Pianura	4.018	3.409	16	693	276	1.274,07	1.894,82	2.624,83	6.705,78	196
T O T A L E	5.108	4.279	22	982	335	1.545,36	2.302,32	4.019,55	8.107,66	255

TAV. 10 — Aziende con allevamenti per specie di bestiame, forma di conduzione, classe di superficie totale e zona altimetrica

A - TOTALE - AZIENDE

FORME DI CONDUZIONE CLASSI DI SUPERFICIE TOTALE Ettari	TOTALE DELLE AZIENDE CON ALLEVAMENTI	BOVINI	OVINI	CAPRINI	EQUINI	SUINI	ALLEVAMENTI AVICOLI
CONDUZIONE DIRETTA DEL COLTIVATORE	12.389	3.879	516	486	347	4.473	11.233
-Con solo manodopera familiare	10.616	3.427	449	419	265	3.877	9.659
Senza terreno agrario	52	9	16	6	3	15	23
fino a 0,49	234	8	3	6	2	29	213
0,50 - 0,99	467	13	14	10	10	67	427
1,00 - 1,99	1.135	67	31	35	19	219	1.036
2,00 - 2,99	1.083	149	33	38	18	277	992
3,00 - 4,99	1.933	451	58	62	37	620	1.780
5,00 - 9,99	2.843	1.097	97	100	58	1.162	2.597
10,00 - 19,99	2.051	1.133	105	92	59	1.037	1.864
20,00 - 29,99	469	278	41	28	25	248	411
30,00 - 49,99	247	154	23	25	20	139	226
50,00 - 99,99	82	54	18	12	10	51	71
100,00 e oltre	20	14	10	5	4	13	19
-Con manodopera familiare prevalente	1.509	393	55	56	58	542	1.367
Senza terreno agrario	1	—	1	—	—	—	—
fino a 0,49	7	—	—	—	—	1	6
0,50 - 0,99	10	—	2	—	—	1	10
1,00 - 1,99	71	2	1	—	1	12	67
2,00 - 2,99	96	10	2	2	7	24	81
3,00 - 4,99	232	33	3	3	1	70	216
5,00 - 9,99	470	113	16	19	11	198	432
10,00 - 19,99	379	134	18	19	18	150	350
20,00 - 29,99	122	42	4	7	10	42	109
30,00 - 49,99	67	29	2	4	6	24	60
50,00 - 99,99	40	19	3	1	4	13	24
100,00 e oltre	14	11	3	1	—	7	12
-Con manodopera extrafamiliare prevalente	264	59	12	11	24	54	207
Senza terreno agrario	3	1	—	—	1	2	—
fino a 0,49	—	—	—	—	—	—	—
0,50 - 0,99	3	—	—	—	—	—	3
1,00 - 1,99	18	1	1	—	—	1	18
2,00 - 2,99	21	1	—	—	—	1	20
3,00 - 4,99	22	2	1	1	1	4	21
5,00 - 9,99	34	4	1	2	2	4	25
10,00 - 19,99	53	8	3	2	3	15	49
20,00 - 29,99	28	6	3	—	—	7	24
30,00 - 49,99	32	12	—	2	3	11	25
50,00 - 99,99	29	13	3	3	7	5	15
100,00 e oltre	21	11	—	1	7	4	7
CONDUZIONE CON SALARIATI E/O COMPARTICIPANTI (in economia)	530	120	15	16	42	111	360
Senza terreno agrario	29	7	—	—	1	17	3
fino a 0,49	4	—	—	—	—	—	4
0,50 - 0,99	9	1	—	1	1	2	7
1,00 - 1,99	36	—	—	1	—	5	34
2,00 - 2,99	25	2	—	1	—	2	24
3,00 - 4,99	43	1	—	1	1	3	41
5,00 - 9,99	69	5	2	1	6	12	59
10,00 - 19,99	92	14	1	2	9	24	69
20,00 - 29,99	52	10	3	—	9	7	34
30,00 - 49,99	45	13	3	3	4	12	32
50,00 - 99,99	61	25	1	5	5	13	31
100,00 e oltre	65	42	5	1	6	14	22
CONDUZIONE A COLONIA PARZIARIA APPODERATA (mezzadria) ED ALTRA FORMA DI CONDUZIONE	1.376	833	65	75	17	804	1.279
Senza terreno agrario	2	1	—	1	—	2	1
fino a 0,49	2	—	—	—	—	—	2
0,50 - 0,99	5	—	—	1	—	1	4
1,00 - 1,99	19	2	—	—	—	7	18
2,00 - 2,99	47	10	2	2	1	24	46
3,00 - 4,99	117	32	5	6	2	47	111
5,00 - 9,99	432	250	13	15	4	235	400
10,00 - 19,99	574	405	30	42	6	368	527
20,00 - 29,99	123	89	9	5	4	83	116
30,00 - 49,99	40	32	5	2	—	26	39
50,00 - 99,99	12	9	1	1	—	9	12
100,00 e oltre	3	3	—	—	—	2	3
TOTALE	14.295	4.832	596	577	406	5.388	12.872
Senza terreno agrario	87	18	17	7	5	36	27
fino a 0,49	247	8	3	6	2	30	225
0,50 - 0,99	494	14	16	12	11	71	451
1,00 - 1,99	1.279	72	33	36	20	244	1.173
2,00 - 2,99	1.272	172	37	43	26	328	1.163
3,00 - 4,99	2.347	519	67	73	42	744	2.169
5,00 - 9,99	3.848	1.469	129	137	81	1.611	3.513
10,00 - 19,99	3.149	1.694	157	157	95	1.594	2.859
20,00 - 29,99	794	425	60	40	48	387	694
30,00 - 49,99	431	240	33	36	33	212	382
50,00 - 99,99	224	120	26	22	26	91	153
100,00 e oltre	123	81	18	8	17	40	63

segue TAV. 10 — Aziende con allevamenti per specie di bestiame, forma di conduzione,
classe di superficie totale e zona altimetrica

A - TOTALE - CAPI

FORME DI CONDUZIONE CLASSI DI SUPERFICIE TOTALE Ettari	BOVINI	OVINI	CAPRINI	EQUINI	SUINI	ALLEVAMENTI AVICOLI
CONDUZIONE DIRETTA DEL COLTIVATORE	68.433	14.294	2.653	1.387	77.468	877.558
-Con solo manodopera familiare	51.026	12.425	2.103	830	45.761	377.336
Senza terreno agrario	699	1.267	53	13	2.310	3.741
fino a 0,49	29	107	26	4	946	3.433
0,50 - 0,99	121	313	55	16	2.736	15.093
1,00 - 1,99	369	310	154	88	5.393	43.051
2,00 - 2,99	881	726	150	38	3.129	22.148
3,00 - 4,99	2.888	1.279	244	88	7.525	49.105
5,00 - 9,99	11.539	1.330	492	193	10.989	114.001
10,00 - 19,99	19.108	2.330	532	194	7.835	74.137
20,00 - 29,99	6.694	1.084	148	85	1.321	36.727
30,00 - 49,99	5.189	745	139	68	2.737	10.971
50,00 - 99,99	2.433	777	85	30	722	3.932
100,00 e oltre	1.076	2.157	25	13	118	997
-Con manodopera familiare prevalente	9.094	1.704	318	312	19.363	313.406
Senza terreno agrario	—	74	—	—	—	—
fino a 0,49	—	—	—	—	2	71
0,50 - 0,99	—	35	—	—	1	216
1,00 - 1,99	5	3	—	2	948	1.497
2,00 - 2,99	40	24	5	43	503	1.708
3,00 - 4,99	240	20	7	2	3.982	7.288
5,00 - 9,99	1.012	372	102	58	6.062	31.817
10,00 - 19,99	3.074	391	100	85	2.290	80.518
20,00 - 29,99	1.179	15	51	66	3.544	116.180
30,00 - 49,99	1.096	184	19	40	180	67.589
50,00 - 99,99	1.461	313	1	16	1.785	5.295
100,00 e oltre	987	273	33	—	66	1.227
-Con manodopera extrafamiliare prevalente	8.313	165	232	245	12.344	186.816
Senza terreno agrario	199	—	—	21	5.051	—
fino a 0,49	—	—	—	—	—	—
0,50 - 0,99	—	—	—	—	—	35
1,00 - 1,99	2	5	—	—	1	194
2,00 - 2,99	2	—	—	—	1	502
3,00 - 4,99	3	11	1	8	64	922
5,00 - 9,99	24	1	4	3	9	72.533
10,00 - 19,99	88	25	8	16	73	36.793
20,00 - 29,99	379	115	—	—	2.055	43.706
30,00 - 49,99	897	—	5	34	174	965
50,00 - 99,99	2.136	8	18	74	3.134	446
100,00 e oltre	4.583	—	196	89	1.782	30.720
CONDUZIONE CON SALARIATI E/O COMPARTICIPANTI (in economia)	28.500	4.738	361	769	55.750	950.585
Senza terreno agrario	1.764	—	—	75	20.030	24.030
fino a 0,49	—	—	—	—	—	42
0,50 - 0,99	120	—	14	7	572	123
1,00 - 1,99	—	—	6	—	305	32.201
2,00 - 2,99	554	—	4	—	5	446
3,00 - 4,99	3	—	2	1	9	794
5,00 - 9,99	733	2.112	6	193	430	47.611
10,00 - 19,99	1.213	98	7	64	18.670	21.720
20,00 - 29,99	700	19	—	80	62	404.012
30,00 - 49,99	810	302	67	8	55	1.861
50,00 - 99,99	4.056	1	248	116	8.906	76.229
100,00 e oltre	18.547	2.206	7	225	6.706	341.516
CONDUZIONE A COLONIA PARZIARIA APPODERATA (mezzadria) ED ALTRA FORMA DI CONDUZIONE	11.730	471	289	31	4.765	58.052
Senza terreno agrario	12	—	1	—	1.203	60
fino a 0,49	—	—	—	—	—	18
0,50 - 0,99	—	—	3	—	2	58
1,00 - 1,99	7	—	—	—	46	444
2,00 - 2,99	46	9	2	2	59	909
3,00 - 4,99	236	30	25	2	171	4.806
5,00 - 9,99	2.467	46	35	5	1.040	14.004
10,00 - 19,99	6.318	174	184	7	1.757	21.384
20,00 - 29,99	1.739	36	23	15	324	13.830
30,00 - 49,99	572	165	14	—	116	1.790
50,00 - 99,99	302	11	2	—	39	604
100,00 e oltre	31	—	—	—	8	145
TOTALE	108.663	19.503	3.303	2.187	137.983	1.886.195
Senza terreno agrario	2.674	1.341	54	109	28.594	27.831
fino a 0,49	29	107	26	4	948	3.564
0,50 - 0,99	241	348	72	23	3.311	15.525
1,00 - 1,99	383	318	160	90	6.693	77.387
2,00 - 2,99	1.523	759	161	83	3.697	25.713
3,00 - 4,99	3.370	1.340	279	101	11.751	62.915
5,00 - 9,99	15.775	3.861	639	452	18.530	279.966
10,00 - 19,99	29.801	3.018	831	366	30.625	234.552
20,00 - 29,99	10.691	1.269	222	246	7.306	614.455
30,00 - 49,99	8.564	1.396	244	150	3.262	83.176
50,00 - 99,99	10.388	1.110	354	236	14.586	86.506
100,00 e oltre	25.224	4.636	261	327	8.680	374.605

segue TAV. 10 — Aziende con allevamenti per specie di bestiame, forma di conduzione,
classe di superficie totale e zona altimetrica

B - MONTAGNA - AZIENDE

FORME DI CONDUZIONE CLASSI DI SUPERFICIE TOTALE Ettari	TOTALE DELLE AZIENDE CON ALLEVAMENTI	BOVINI	OVINI	CAPRINI	EQUINI	SUINI	ALLEVAMENTI AVICOLI
CONDUZIONE DIRETTA DEL COLTIVATORE	2.651	1.049	79	138	84	921	2.421
-Con solo manodopera familiare	2.457	976	73	125	79	861	2.242
Senza terreno agrario	11	—	1	2	—	1	7
fino a 0,49	27	2	—	1	—	2	24
0,50 - 0,99	66	3	1	2	3	3	61
1,00 - 1,99	227	10	3	5	6	26	210
2,00 - 2,99	227	27	5	7	1	28	200
3,00 - 4,99	455	121	10	25	13	124	415
5,00 - 9,99	641	271	15	28	20	238	585
10,00 - 19,99	548	355	16	27	15	280	508
20,00 - 29,99	146	102	11	13	8	90	135
30,00 - 49,99	76	58	5	10	8	47	70
50,00 - 99,99	27	22	4	4	4	17	21
100,00 e oltre	6	5	2	1	1	5	6
-Con manodopera familiare prevalente	173	66	6	12	2	57	162
Senza terreno agrario	—	—	—	—	—	—	—
fino a 0,49	—	—	—	—	—	—	—
0,50 - 0,99	—	—	—	—	—	—	—
1,00 - 1,99	6	—	—	—	—	—	6
2,00 - 2,99	11	—	—	1	—	3	9
3,00 - 4,99	25	4	—	1	—	2	23
5,00 - 9,99	57	16	1	4	1	21	55
10,00 - 19,99	35	25	1	—	—	14	33
20,00 - 29,99	18	9	1	3	—	8	17
30,00 - 49,99	13	6	1	2	1	5	12
50,00 - 99,99	4	4	1	—	—	1	3
100,00 e oltre	4	2	1	1	—	3	4
-Con manodopera extrafamiliare prevalente	21	7	—	1	3	3	17
Senza terreno agrario	—	—	—	—	—	—	—
fino a 0,49	—	—	—	—	—	—	—
0,50 - 0,99	—	—	—	—	—	—	—
1,00 - 1,99	1	—	—	—	—	—	1
2,00 - 2,99	—	—	—	—	—	—	—
3,00 - 4,99	2	1	—	1	—	—	2
5,00 - 9,99	4	2	—	—	1	—	3
10,00 - 19,99	5	—	—	—	—	—	4
20,00 - 29,99	4	—	—	—	—	—	4
30,00 - 49,99	2	1	—	—	—	1	2
50,00 - 99,99	1	1	—	—	—	—	—
100,00 e oltre	2	2	—	—	2	2	1
CONDUZIONE CON SALARIATI E/O COMPARTECIPANTI <i>(in economia)</i>	65	16	4	1	1	15	46
Senza terreno agrario	9	3	—	—	—	6	—
fino a 0,49	—	—	—	—	—	—	—
0,50 - 0,99	1	—	—	—	—	—	1
1,00 - 1,99	6	—	—	—	—	—	6
2,00 - 2,99	8	1	—	—	—	—	8
3,00 - 4,99	9	1	—	1	1	—	9
5,00 - 9,99	9	—	—	—	—	3	8
10,00 - 19,99	7	—	—	—	—	1	7
20,00 - 29,99	4	3	1	—	—	2	4
30,00 - 49,99	3	1	1	—	—	1	2
50,00 - 99,99	1	1	—	—	—	—	—
100,00 e oltre	8	6	2	—	—	2	1
CONDUZIONE A COLONIA PARZIARIA APPODERATA <i>(mezzadria) ED ALTRA FORMA DI CONDUZIONE</i>	96	75	5	7	1	55	92
Senza terreno agrario	—	—	—	—	—	—	—
fino a 0,49	—	—	—	—	—	—	—
0,50 - 0,99	—	—	—	—	—	—	—
1,00 - 1,99	—	—	—	—	—	—	—
2,00 - 2,99	1	—	—	—	—	—	1
3,00 - 4,99	4	3	—	1	—	1	3
5,00 - 9,99	16	9	1	1	1	9	14
10,00 - 19,99	36	29	1	1	—	21	35
20,00 - 29,99	21	18	—	1	—	13	21
30,00 - 49,99	13	12	2	2	—	7	13
50,00 - 99,99	3	2	1	1	—	2	3
100,00 e oltre	2	2	—	—	—	2	2
TOTALE	2.812	1.140	88	146	86	991	2.559
Senza terreno agrario	20	3	1	2	—	7	7
fino a 0,49	27	2	—	1	—	2	24
0,50 - 0,99	67	3	1	2	3	3	62
1,00 - 1,99	240	10	3	5	6	26	223
2,00 - 2,99	247	28	5	8	1	31	218
3,00 - 4,99	495	130	10	29	14	127	452
5,00 - 9,99	727	298	17	33	23	271	665
10,00 - 19,99	631	409	18	28	15	316	587
20,00 - 29,99	193	132	13	17	8	113	181
30,00 - 49,99	107	78	9	14	9	61	99
50,00 - 99,99	36	30	6	5	4	20	27
100,00 e oltre	22	17	5	2	3	14	14

segue TAV. 10 — Aziende con allevamenti per specie di bestiame, forma di conduzione,
classe di superficie totale e zona altimetrica

B - MONTAGNA - CAPI

FORME DI CONDUZIONE CLASSI DI SUPERFICIE TOTALE Ettari	BOVINI	OVINI	CAPRINI	EQUINI	SUINI	ALLEVAMENTI AVICOLI
CONDUZIONE DIRETTA DEL COLTIVATORE	10.610	3.060	760	167	2.855	71.892
-Con solo manodopera familiare	9.411	2.682	668	147	2.663	67.260
Senza terreno agrario	—	50	19	—	1	89
fino a 0,49	5	—	10	—	3	514
0,50 - 0,99	26	6	3	3	15	881
1,00 - 1,99	25	5	11	9	45	3.785
2,00 - 2,99	99	52	30	1	53	3.936
3,00 - 4,99	407	184	71	20	225	9.415
5,00 - 9,99	1.431	273	171	35	539	23.953
10,00 - 19,99	3.062	1.020	214	34	856	15.457
20,00 - 29,99	1.934	529	74	16	532	4.814
30,00 - 49,99	1.529	278	44	15	228	3.204
50,00 - 99,99	661	176	15	13	105	873
100,00 e oltre	232	109	6	1	61	339
-Con manodopera familiare prevalente	932	378	91	2	172	3.958
Senza terreno agrario	—	—	—	—	—	—
fino a 0,49	—	—	—	—	—	—
0,50 - 0,99	—	—	—	—	—	90
1,00 - 1,99	—	—	—	—	—	138
2,00 - 2,99	—	—	4	—	6	340
3,00 - 4,99	19	—	2	—	5	1.154
5,00 - 9,99	62	2	11	1	40	821
10,00 - 19,99	235	10	—	—	33	569
20,00 - 29,99	196	1	25	—	28	519
30,00 - 49,99	129	89	16	1	9	195
50,00 - 99,99	121	60	—	—	22	132
100,00 e oltre	170	216	33	—	29	674
-Con manodopera extrafamiliare prevalente	267	—	1	18	20	—
Senza terreno agrario	—	—	—	—	—	—
fino a 0,49	—	—	—	—	—	—
0,50 - 0,99	—	—	—	—	—	50
1,00 - 1,99	—	—	—	—	—	—
2,00 - 2,99	—	—	—	—	—	—
3,00 - 4,99	1	—	1	—	—	27
5,00 - 9,99	12	—	—	1	—	29
10,00 - 19,99	—	—	—	—	—	155
20,00 - 29,99	—	—	—	—	—	140
30,00 - 49,99	33	—	—	—	3	73
50,00 - 99,99	69	—	—	—	—	—
100,00 e oltre	152	—	—	17	17	200
CONDUZIONE CON SALARIATI E/O COMPARTICIPANTI (in economia)	1.848	1.665	2	1	4.877	1.242
Senza terreno agrario	526	—	—	—	4.160	—
fino a 0,49	—	—	—	—	—	9
0,50 - 0,99	—	—	—	—	—	65
1,00 - 1,99	—	—	—	—	—	101
2,00 - 2,99	2	—	—	—	—	90
3,00 - 4,99	3	—	2	1	—	108
5,00 - 9,99	—	—	—	—	7	129
10,00 - 19,99	—	—	—	—	2	470
20,00 - 29,99	124	5	—	—	4	240
30,00 - 49,99	34	160	—	—	2	—
50,00 - 99,99	233	—	—	—	—	—
100,00 e oltre	926	1.500	—	—	702	30
CONDUZIONE A COLONIA PARZIARIA APPODERATA (mezzadria) ED ALTRA FORMA DI CONDUZIONE	756	164	50	1	152	3.174
Senza terreno agrario	—	—	—	—	—	—
fino a 0,49	—	—	—	—	—	—
0,50 - 0,99	—	—	—	—	—	—
1,00 - 1,99	—	—	—	—	—	—
2,00 - 2,99	—	—	—	—	—	15
3,00 - 4,99	18	—	10	—	—	40
5,00 - 9,99	55	3	1	1	17	338
10,00 - 19,99	222	7	20	—	61	1.292
20,00 - 29,99	234	—	3	—	34	806
30,00 - 49,99	146	143	14	—	19	508
50,00 - 99,99	61	11	2	—	10	130
100,00 e oltre	20	—	—	—	8	45
TOTALE	13.214	4.889	812	169	7.884	76.308
Senza terreno agrario	526	50	19	—	4.161	89
fino a 0,49	5	—	10	—	3	514
0,50 - 0,99	26	6	3	3	15	890
1,00 - 1,99	25	5	11	9	45	3.990
2,00 - 2,99	101	52	34	1	59	4.190
3,00 - 4,99	448	184	86	21	233	9.912
5,00 - 9,99	1.560	278	183	38	603	25.582
10,00 - 19,99	3.519	1.037	234	34	952	17.854
20,00 - 29,99	2.488	535	102	16	598	6.799
30,00 - 49,99	1.871	670	74	16	261	4.544
50,00 - 99,99	1.145	247	17	13	137	1.198
100,00 e oltre	1.500	1.825	39	18	817	746

segue TAV. 10 — Aziende con allevamenti per specie di bestiame, forma di conduzione,
classe di superficie totale e zona altimetrica

C - COLLINA - AZIENDE

FORME DI CONDUZIONE CLASSI DI SUPERFICIE TOTALE Ettari	TOTALE DELLE AZIENDE CON ALLEVAMENTI	BOVINI	OVINI	CAPRINI	EQUINI	SUINI	ALLEVAMENTI AVICOLI
CONDUZIONE DIRETTA DEL COLTIVATORE	3.268	1.062	196	159	145	1.114	2.981
-Con solo manodopera familiare	2.669	923	166	130	101	955	2.458
Senza terreno agrario	16	2	5	2	—	5	7
fino a 0,49	51	2	1	1	1	6	48
0,50 - 0,99	146	5	3	4	4	18	138
1,00 - 1,99	289	24	10	9	7	56	264
2,00 - 2,99	266	45	9	14	5	66	252
3,00 - 4,99	463	118	14	13	9	136	431
5,00 - 9,99	630	258	33	31	19	255	594
10,00 - 19,99	479	263	34	26	24	230	430
20,00 - 29,99	157	99	22	8	14	78	135
30,00 - 49,99	114	71	13	10	9	66	105
50,00 - 99,99	45	28	14	8	6	31	42
100,00 e oltre	13	8	8	4	3	8	12
-Con manodopera familiare prevalente	467	113	23	22	31	133	419
Senza terreno agrario	—	—	—	—	—	—	—
fino a 0,49	2	—	—	—	—	—	2
0,50 - 0,99	3	—	—	—	—	—	3
1,00 - 1,99	26	1	1	—	1	2	25
2,00 - 2,99	38	5	—	1	3	6	31
3,00 - 4,99	49	5	—	—	—	10	47
5,00 - 9,99	128	29	7	7	5	42	117
10,00 - 19,99	132	38	9	10	8	43	121
20,00 - 29,99	45	14	2	3	7	11	39
30,00 - 49,99	21	9	—	—	3	8	20
50,00 - 99,99	18	7	2	1	4	8	9
100,00 e oltre	5	5	2	—	—	3	5
-Con manodopera extrafamiliare prevalente	132	26	7	7	13	26	104
Senza terreno agrario	—	—	—	—	—	—	—
fino a 0,49	—	—	—	—	—	—	—
0,50 - 0,99	2	—	—	—	—	—	2
1,00 - 1,99	6	—	1	—	—	1	6
2,00 - 2,99	9	1	—	—	—	1	9
3,00 - 4,99	11	1	—	—	1	1	10
5,00 - 9,99	15	—	—	1	—	—	11
10,00 - 19,99	29	5	3	2	3	9	27
20,00 - 29,99	17	4	2	—	—	4	14
30,00 - 49,99	19	6	—	2	1	7	16
50,00 - 99,99	13	6	1	1	4	2	5
100,00 e oltre	11	3	—	1	4	1	4
CONDUZIONE CON SALARIATI E/O COMPARTICIPANTI (in economia)	226	43	7	11	20	53	159
Senza terreno agrario	11	1	—	—	—	8	1
fino a 0,49	1	—	—	—	—	—	1
0,50 - 0,99	4	—	—	1	1	1	4
1,00 - 1,99	16	—	—	1	—	3	15
2,00 - 2,99	6	1	—	1	—	2	5
3,00 - 4,99	15	—	—	—	—	2	13
5,00 - 9,99	30	2	1	—	2	4	27
10,00 - 19,99	42	5	1	2	6	10	33
20,00 - 29,99	24	2	1	—	4	3	16
30,00 - 49,99	20	5	1	2	1	5	16
50,00 - 99,99	32	11	—	3	3	7	17
100,00 e oltre	25	16	3	1	3	8	11
CONDUZIONE A COLONIA PARZIARIA APPODERATA (mezzadria) ED ALTRA FORMA DI CONDUZIONE	664	395	34	38	11	409	623
Senza terreno agrario	1	1	—	1	—	1	1
fino a 0,49	2	—	—	—	—	—	2
0,50 - 0,99	4	—	—	—	—	1	4
1,00 - 1,99	14	1	—	—	—	5	13
2,00 - 2,99	33	8	1	2	—	16	32
3,00 - 4,99	66	17	3	2	2	27	65
5,00 - 9,99	222	132	9	11	2	128	214
10,00 - 19,99	231	168	14	18	4	164	206
20,00 - 29,99	59	44	4	4	3	43	55
30,00 - 49,99	23	17	3	—	—	18	22
50,00 - 99,99	8	6	—	—	—	6	8
100,00 e oltre	1	1	—	—	—	—	1
TOTALE	4.158	1.500	237	208	176	1.576	3.763
Senza terreno agrario	28	4	5	3	—	14	9
fino a 0,49	56	2	1	1	1	6	53
0,50 - 0,99	159	5	3	5	5	20	151
1,00 - 1,99	351	26	12	10	8	67	323
2,00 - 2,99	352	60	10	18	8	91	329
3,00 - 4,99	604	141	17	15	12	176	566
5,00 - 9,99	1.025	421	50	50	28	429	963
10,00 - 19,99	913	479	61	58	45	456	817
20,00 - 29,99	302	163	31	15	28	139	259
30,00 - 49,99	197	108	17	14	14	104	179
50,00 - 99,99	116	58	17	13	17	54	81
100,00 e oltre	55	33	13	6	10	20	33

segue TAV. 10 — **Aziende con allevamenti per specie di bestiame, forma di conduzione, classe di superficie totale e zona altimetrica**

C - COLLINA - CAPI

FORME DI CONDUZIONE CLASSI DI SUPERFICIE TOTALE Ettari	BOVINI	OVINI	CAPRINI	EQUINI	SUINI	ALLEVAMENTI AVICOLI
CONDUZIONE DIRETTA DEL COLTIVATORE	20.790	5.200	1.067	659	22.264	316.469
-Con solo manodopera familiare	14.959	4.712	723	329	13.596	111.390
Senza terreno agrario	26	274	2	—	1.052	3.431
fino a 0,49	8	2	1	1	11	785
0,50 - 0,99	55	32	25	10	52	3.106
1,00 - 1,99	117	78	44	15	2.369	6.207
2,00 - 2,99	299	201	63	12	286	7.428
3,00 - 4,99	732	91	88	17	1.265	11.154
5,00 - 9,99	2.575	190	136	54	3.017	17.796
10,00 - 19,99	4.246	583	159	85	3.074	26.333
20,00 - 29,99	2.295	169	35	57	387	26.629
30,00 - 49,99	2.541	443	81	49	1.862	5.125
50,00 - 99,99	1.333	601	70	17	164	2.768
100,00 e oltre	732	2.048	19	12	57	628
-Con manodopera familiare prevalente	2.343	432	126	167	4.687	101.325
Senza terreno agrario	—	—	—	—	—	—
fino a 0,49	—	—	—	—	—	33
0,50 - 0,99	—	—	—	—	—	50
1,00 - 1,99	2	3	—	2	5	564
2,00 - 2,99	20	—	1	13	349	659
3,00 - 4,99	19	—	—	—	152	1.166
5,00 - 9,99	263	38	41	42	1.012	20.998
10,00 - 19,99	628	68	59	34	577	4.656
20,00 - 29,99	298	13	24	48	1.635	71.482
30,00 - 49,99	242	—	—	12	74	887
50,00 - 99,99	505	253	1	16	850	400
100,00 e oltre	366	57	—	—	33	430
-Con manodopera extrafamiliare prevalente	3.488	56	218	163	3.981	103.754
Senza terreno agrario	—	—	—	—	—	—
fino a 0,49	—	—	—	—	—	—
0,50 - 0,99	—	—	—	—	—	32
1,00 - 1,99	—	5	—	—	—	57
2,00 - 2,99	2	—	—	—	1	238
3,00 - 4,99	2	—	—	8	4	468
5,00 - 9,99	—	—	2	—	—	12.294
10,00 - 19,99	43	25	8	16	30	16.219
20,00 - 29,99	349	25	—	—	1.306	43.398
30,00 - 49,99	506	—	5	2	163	658
50,00 - 99,99	1.184	1	7	70	1.376	200
100,00 e oltre	1.402	—	196	67	1.100	30.190
CONDUZIONE CON SALARIATI E/O COMPARTICIPANTI (in economia)	10.215	950	308	226	22.216	328.964
Senza terreno agrario	141	—	—	—	11.645	30
fino a 0,49	—	—	—	—	—	9
0,50 - 0,99	—	—	14	7	2	78
1,00 - 1,99	—	—	6	—	302	31.875
2,00 - 2,99	552	—	4	—	5	234
3,00 - 4,99	—	—	—	—	8	493
5,00 - 9,99	325	12	—	13	6	47.045
10,00 - 19,99	180	98	7	49	1.437	6.852
20,00 - 29,99	344	4	—	69	53	105.221
30,00 - 49,99	417	130	37	1	12	875
50,00 - 99,99	1.648	—	233	60	7.396	587
100,00 e oltre	6.608	706	7	27	1.350	135.665
CONDUZIONE A COLONIA PARZIARIA APPODERATA (mezzadria) ED ALTRA FORMA DI CONDUZIONE	5.457	220	122	24	1.769	23.359
Senza terreno agrario	12	—	1	—	3	60
fino a 0,49	—	—	—	—	—	18
0,50 - 0,99	—	—	—	—	2	58
1,00 - 1,99	2	—	—	—	14	367
2,00 - 2,99	39	4	2	—	31	648
3,00 - 4,99	110	26	2	2	85	2.281
5,00 - 9,99	1.246	34	29	3	510	7.616
10,00 - 19,99	2.664	123	68	5	795	8.666
20,00 - 29,99	806	11	20	14	209	2.111
30,00 - 49,99	332	22	—	—	93	1.030
50,00 - 99,99	235	—	—	—	27	404
100,00 e oltre	11	—	—	—	—	100
TOTALE	36.462	6.370	1.497	909	46.249	668.792
Senza terreno agrario	179	274	3	—	12.700	3.521
fino a 0,49	8	2	1	1	11	845
0,50 - 0,99	55	32	39	17	56	3.324
1,00 - 1,99	121	86	50	17	2.691	39.070
2,00 - 2,99	912	205	70	25	672	9.207
3,00 - 4,99	863	117	90	27	1.514	15.562
5,00 - 9,99	4.409	274	208	112	4.545	105.749
10,00 - 19,99	7.761	897	301	189	5.913	62.726
20,00 - 29,99	4.092	222	79	188	3.590	248.841
30,00 - 49,99	4.038	595	123	64	2.204	8.575
50,00 - 99,99	4.905	855	311	163	9.813	4.359
100,00 e oltre	9.119	2.811	222	106	2.540	167.013

segue TAV. 10 — Aziende con allevamenti per specie di bestiame, forma di conduzione,
classe di superficie totale e zona altimetrica

D - PIANURA - AZIENDE

FORME DI CONDUZIONE CLASSI DI SUPERFICIE TOTALE Ettari	TOTALE DELLE AZIENDE CON ALLEVAMENTI	BOVINI	OVINI	CAPRINI	EQUINI	SUINI	ALLEVAMENTI AVICOLI
CONDUZIONE DIRETTA DEL COLTIVATORE	6.470	1.768	241	189	118	2.438	5.831
-Con solo manodopera familiare	5.490	1.528	210	164	85	2.061	4.959
Senza terreno agrario	25	7	10	2	3	9	9
fino a 0,49	156	4	2	4	1	21	141
0,50 - 0,99	255	5	10	4	3	46	228
1,00 - 1,99	619	33	18	21	6	137	562
2,00 - 2,99	590	77	19	17	12	183	540
3,00 - 4,99	1.015	212	34	24	15	360	934
5,00 - 9,99	1.572	568	49	41	19	669	1.418
10,00 - 19,99	1.024	515	55	39	20	527	926
20,00 - 29,99	166	77	8	7	3	80	141
30,00 - 49,99	57	25	5	5	3	26	51
50,00 - 99,99	10	4	—	—	—	3	8
100,00 e oltre	1	1	—	—	—	—	1
-Con manodopera familiare prevalente	869	214	26	22	25	352	786
Senza terreno agrario	1	—	1	—	—	—	—
fino a 0,49	5	—	—	—	—	1	4
0,50 - 0,99	7	—	2	—	—	1	7
1,00 - 1,99	39	1	—	—	—	10	36
2,00 - 2,99	47	5	2	—	4	15	41
3,00 - 4,99	158	24	3	2	1	58	146
5,00 - 9,99	285	68	8	8	5	135	260
10,00 - 19,99	212	71	8	9	10	93	196
20,00 - 29,99	59	19	1	1	3	23	53
30,00 - 49,99	33	14	1	2	2	11	28
50,00 - 99,99	18	8	—	—	—	4	12
100,00 e oltre	5	4	—	—	—	1	3
-Con manodopera extrafamiliare prevalente	111	26	5	3	8	25	86
Senza terreno agrario	3	1	—	—	1	2	—
fino a 0,49	—	—	—	—	—	—	—
0,50 - 0,99	1	—	—	—	—	—	1
1,00 - 1,99	11	1	—	—	—	—	11
2,00 - 2,99	12	—	—	—	—	—	11
3,00 - 4,99	9	—	1	—	—	3	9
5,00 - 9,99	15	2	1	1	1	4	11
10,00 - 19,99	19	3	—	—	—	6	18
20,00 - 29,99	7	2	1	—	—	3	6
30,00 - 49,99	11	5	—	—	2	3	7
50,00 - 99,99	15	6	2	2	3	3	10
100,00 e oltre	8	6	—	—	1	1	2
CONDUZIONE CON SALARIATI E/O COMPARTICIPANTI (in economia)	239	61	4	4	21	43	155
Senza terreno agrario	9	3	—	—	1	3	2
fino a 0,49	3	—	—	—	—	—	3
0,50 - 0,99	4	1	—	—	—	1	2
1,00 - 1,99	14	—	—	—	—	2	13
2,00 - 2,99	11	—	—	—	—	—	11
3,00 - 4,99	19	—	—	—	—	1	19
5,00 - 9,99	30	3	1	1	4	5	24
10,00 - 19,99	43	9	—	—	3	13	29
20,00 - 29,99	24	5	1	—	5	2	14
30,00 - 49,99	22	7	1	1	3	6	14
50,00 - 99,99	28	13	1	2	2	6	14
100,00 e oltre	32	20	—	—	3	4	10
CONDUZIONE A COLONIA PARZIARIA APPODERATA (mezzadria) ED ALTRA FORMA DI CONDUZIONE	616	363	26	30	5	340	564
Senza terreno agrario	1	—	—	—	—	1	—
fino a 0,49	—	—	—	—	—	—	—
0,50 - 0,99	1	—	—	1	—	—	—
1,00 - 1,99	5	1	—	—	—	2	5
2,00 - 2,99	13	2	1	—	1	8	13
3,00 - 4,99	47	12	2	3	—	19	43
5,00 - 9,99	194	109	3	3	1	98	172
10,00 - 19,99	307	208	15	23	2	183	286
20,00 - 29,99	43	27	5	—	1	27	40
30,00 - 49,99	4	3	—	—	—	1	4
50,00 - 99,99	1	1	—	—	—	1	1
100,00 e oltre	—	—	—	—	—	—	—
TOTALE	7.325	2.192	271	223	144	2.821	6.550
Senza terreno agrario	39	11	11	2	5	15	11
fino a 0,49	164	4	2	4	1	22	148
0,50 - 0,99	268	6	12	5	3	48	238
1,00 - 1,99	688	36	18	21	6	151	627
2,00 - 2,99	673	84	22	17	17	206	616
3,00 - 4,99	1.248	248	40	29	16	441	1.151
5,00 - 9,99	2.096	750	62	54	30	911	1.885
10,00 - 19,99	1.605	806	78	71	35	822	1.455
20,00 - 29,99	299	130	16	8	12	135	254
30,00 - 49,99	127	54	7	8	10	47	104
50,00 - 99,99	72	32	3	4	5	17	45
100,00 e oltre	46	31	—	—	4	6	16

segue TAV. 10 — **Aziende con allevamenti per specie di bestiame, forma di conduzione, classe di superficie totale e zona altimetrica**

D - PIANURA - CAPI

FORME DI CONDUZIONE CLASSI DI SUPERFICIE TOTALE Ettari	BOVINI	OVINI	CAPRINI	EQUINI	SUINI	ALLEVAMENTI AVICOLI
CONDUZIONE DIRETTA DEL COLTIVATORE	37.033	6.034	826	561	52.349	489.197
-Con solo manodopera familiare	26.656	5.031	712	354	29.502	198.686
Senza terreno agrario	673	943	32	13	1.257	221
fino a 0,49	16	105	15	3	932	2.134
0,50 - 0,99	40	275	27	3	2.669	11.106
1,00 - 1,99	227	227	99	64	2.979	33.059
2,00 - 2,99	483	473	57	25	2.790	10.784
3,00 - 4,99	1.749	1.004	85	51	6.035	28.536
5,00 - 9,99	7.533	867	185	104	7.433	72.252
10,00 - 19,99	11.800	727	159	75	3.905	32.347
20,00 - 29,99	2.465	386	39	12	402	5.284
30,00 - 49,99	1.119	24	14	4	647	2.642
50,00 - 99,99	439	—	—	—	453	291
100,00 e oltre	112	—	—	—	—	30
-Con manodopera familiare prevalente	5.819	894	101	143	14.504	208.123
Senza terreno agrario	—	74	—	—	—	—
fino a 0,49	—	—	—	—	2	38
0,50 - 0,99	—	35	—	—	1	166
1,00 - 1,99	3	—	—	—	943	843
2,00 - 2,99	20	24	—	30	148	911
3,00 - 4,99	202	20	5	2	3.825	5.782
5,00 - 9,99	687	332	50	15	5.010	9.665
10,00 - 19,99	2.211	313	41	51	1.680	75.041
20,00 - 29,99	685	1	2	18	1.881	44.129
30,00 - 49,99	725	95	3	27	97	66.183
50,00 - 99,99	835	—	—	—	913	4.700
100,00 e oltre	451	—	—	—	4	665
-Con manodopera extrafamiliare prevalente	4.558	109	13	64	8.343	82.388
Senza terreno agrario	199	—	—	21	5.051	—
fino a 0,49	—	—	—	—	—	—
0,50 - 0,99	—	—	—	—	—	3
1,00 - 1,99	2	—	—	—	—	87
2,00 - 2,99	—	—	—	—	—	264
3,00 - 4,99	—	11	—	—	60	427
5,00 - 9,99	12	1	2	2	9	60.210
10,00 - 19,99	45	—	—	—	43	20.419
20,00 - 29,99	30	90	—	—	749	168
30,00 - 49,99	358	—	—	32	8	234
50,00 - 99,99	883	7	11	4	1.758	246
100,00 e oltre	3.029	—	—	5	665	330
CONDUZIONE CON SALARIATI E/O COMPARTICIPANTI (in economia)	16.437	2.123	51	542	28.657	620.379
Senza terreno agrario	1.097	—	—	75	4.225	24.000
fino a 0,49	—	—	—	—	—	33
0,50 - 0,99	120	—	—	—	570	36
1,00 - 1,99	—	—	—	—	3	261
2,00 - 2,99	—	—	—	—	—	111
3,00 - 4,99	—	—	—	—	1	211
5,00 - 9,99	408	2.100	6	180	417	458
10,00 - 19,99	1.033	—	—	15	17.231	14.739
20,00 - 29,99	232	10	—	11	5	298.321
30,00 - 49,99	359	12	30	7	41	746
50,00 - 99,99	2.175	1	15	56	1.510	75.642
100,00 e oltre	11.013	—	—	198	4.654	205.821
CONDUZIONE A COLONIA PARZIARIA APPODERATA (mezzadria) ED ALTRA FORMA DI CONDUZIONE	5.517	87	117	6	2.844	31.519
Senza terreno agrario	—	—	—	—	1.200	—
fino a 0,49	—	—	—	—	—	—
0,50 - 0,99	—	—	3	—	—	—
1,00 - 1,99	5	—	—	—	32	77
2,00 - 2,99	7	5	—	2	28	246
3,00 - 4,99	108	4	13	—	83	2.485
5,00 - 9,99	1.166	9	5	1	513	6.050
10,00 - 19,99	3.432	44	96	2	901	11.426
20,00 - 29,99	699	25	—	1	81	10.913
30,00 - 49,99	94	—	—	—	4	252
50,00 - 99,99	6	—	—	—	2	70
100,00 e oltre	—	—	—	—	—	—
TOTALE	58.987	8.244	994	1.109	83.850	1.141.095
Senza terreno agrario	1.969	1.017	32	109	11.733	24.221
fino a 0,49	16	105	15	3	934	2.205
0,50 - 0,99	160	310	30	3	3.240	11.311
1,00 - 1,99	237	227	99	64	3.957	34.327
2,00 - 2,99	510	502	57	57	2.966	12.316
3,00 - 4,99	2.059	1.039	103	53	10.004	37.441
5,00 - 9,99	9.806	3.309	248	302	13.382	148.635
10,00 - 19,99	18.521	1.084	296	143	23.760	153.972
20,00 - 29,99	4.111	512	41	42	3.118	358.815
30,00 - 49,99	2.655	131	47	70	797	70.057
50,00 - 99,99	4.338	8	26	60	4.636	80.949
100,00 e oltre	14.605	—	—	203	5.323	206.846

TAV. 11 — Aziende con allevamenti per classe di superficie totale, specie e categoria di bestiame e zona altimetrica**A - TOTALE**

SPECIE E CATEGORIE DI BESTIAME	CLASSI DI SUPERFICIE TOTALE (ettari)									TOTALE
	Senza terreno agrario	fino a 0,99	1,00 — 1,99	2,00 — 4,99	5,00 — 9,99	10,00 — 19,99	20,00 — 49,99	50,00 — 99,99	100,00 ed oltre	
BOVINI (Compresi i bufalini)	18	22	72	691	1.469	1.694	665	120	81	4.832
Di eta' inferiore a 6 mesi	12	7	18	249	735	1.014	469	86	59	2.649
Da 6 mesi a meno di 1 anno	12	9	21	271	745	1.051	433	88	59	2.689
Da 1 anno a meno di 2 anni	14	4	22	266	769	1.095	446	91	61	2.768
Maschi	11	3	9	105	400	670	310	67	49	1.624
-da riproduzione	3	—	3	17	53	119	77	18	17	307
-da macello	8	3	6	90	353	564	241	53	42	1.360
Femmine	11	2	15	208	604	870	362	77	45	2.194
-da allevamento	11	2	13	170	510	742	308	68	43	1.867
-da macello	—	—	2	47	110	160	67	15	6	407
Di 2 anni e piu'	14	15	60	588	1.340	1.568	628	108	66	4.387
Maschi	4	2	1	29	111	179	103	40	32	501
-da riproduzione	3	—	—	9	35	64	57	33	30	231
-da macello	1	2	1	20	74	121	52	8	5	284
-da lavoro	—	—	—	—	2	2	—	—	—	4
Femmine	14	14	60	584	1.329	1.561	623	108	64	4.357
-manze da allevamento	3	3	5	60	201	314	151	29	36	802
-manze da macello	—	2	4	20	97	93	35	6	1	258
-vacche da latte (comprese quelle da latte e da carne)	12	13	48	509	1.074	1.227	476	79	41	3.479
-altre vacche (da carne, da lavoro, da carne e da lavoro)	—	—	3	33	92	166	67	17	16	394
OVINI	17	19	33	104	129	167	93	26	18	596
di cui: pecore	17	18	31	101	121	146	91	25	18	568
CAPRINI	7	18	36	116	137	157	76	22	8	577
di cui: capre	4	18	32	92	107	124	60	19	6	462
EQUINI	5	13	20	68	81	95	81	26	17	406
di cui: cavalli	5	13	20	63	73	88	79	25	17	383
SUINI	36	101	244	1.072	1.611	1.594	599	91	40	5.388
Di peso inferiore a 20 kg	10	6	26	101	113	89	38	10	7	400
Da 20 kg a meno di 50 kg	21	5	23	82	112	80	19	12	8	362
Di 50 kg e piu'	36	100	241	1.063	1.598	1.587	596	90	40	5.351
di cui:										
scrofe	10	10	41	183	240	186	54	17	6	747
da macello	35	96	223	997	1.534	1.523	578	84	38	5.108
-da 50 kg a meno di 80 kg	19	13	30	95	140	124	59	13	8	501
-di 80 kg e piu'	33	91	203	930	1.434	1.445	541	79	36	4.792
CONIGLI	13	390	751	2.126	2.241	1.909	688	99	31	8.248
ALLEVAMENTI AVICOLI	27	676	1.173	3.332	3.513	2.859	1.076	163	63	12.872
di cui:										
polli da carne	14	243	501	1.439	1.652	1.428	587	84	35	5.983
galline da uova	25	602	1.041	3.007	3.167	2.573	944	117	51	11.527
ALTRI ALLEVAMENTI	14	43	62	199	215	229	120	14	9	905
di cui:										
selvaggina	—	3	5	7	14	8	4	3	1	45
animali da pelliccia	—	—	—	1	—	1	—	—	—	2
api	9	20	28	88	115	131	58	5	2	456
allevamenti ittici	—	1	1	2	8	1	7	3	2	25
AZIENDE CHE PRODUCONO PULCINI MEDIANTE INCUBAZIONE ARTIFICIALE	—	2	—	5	2	1	2	—	—	12
TOTALE DELLE AZIENDE CON ALLEVAMENTI	87	741	1.279	3.619	3.848	3.149	1.225	224	123	14.295

segue TAV. 11 — Aziende con allevamenti per classe di superficie totale, specie e categoria di bestiame e zona altimetrica

B - MONTAGNA

SPECIE E CATEGORIE DI BESTIAME	CLASSI DI SUPERFICIE TOTALE (ettari)									TOTALE
	Senza terreno agrario	fino a 0,99	1,00 — 1,99	2,00 — 4,99	5,00 — 9,99	10,00 — 19,99	20,00 — 49,99	50,00 — 99,99	100,00 ed oltre	
BOVINI (Compresi i bufalini)	3	5	10	158	298	409	210	30	17	1.140
Di eta' inferiore a 6 mesi	3	—	1	48	111	202	153	20	16	554
Da 6 mesi a meno di 1 anno	2	2	1	44	126	206	135	19	12	547
Da 1 anno a meno di 2 anni	3	1	2	36	83	175	128	19	13	460
Maschi	2	—	1	8	28	92	82	13	10	236
-da riproduzione	1	—	—	2	7	28	27	2	4	71
-da macello	1	—	1	6	23	64	57	12	7	171
Femmine	3	1	1	29	66	135	103	18	11	367
-da allevamento	3	1	1	25	55	110	89	16	10	310
-da macello	—	—	—	5	11	34	17	3	1	71
Di 2 anni e piu'	3	4	8	142	276	389	206	27	17	1.072
Maschi	1	—	—	2	13	22	25	9	7	79
-da riproduzione	1	—	—	1	4	9	12	6	7	40
-da macello	—	—	—	1	9	14	13	3	1	41
-da lavoro	—	—	—	—	—	1	—	—	—	1
Femmine	3	4	8	142	273	388	205	27	17	1.067
-manze da allevamento	—	1	—	12	32	52	29	3	6	135
-manze da macello	—	—	—	1	5	15	7	1	—	29
-vacche da latte (comprese quelle da latte e da carne)	3	3	8	136	253	363	195	25	13	999
-altre vacche (da carne, da lavoro, da carne e da lavoro)	—	—	—	2	11	15	9	1	1	39
OVINI	1	1	3	15	17	18	22	6	5	88
di cui: pecore	1	1	3	14	16	18	22	6	5	86
CAPRINI	2	3	5	37	33	28	31	5	2	146
di cui: capre	1	3	5	36	31	27	29	5	2	139
EQUINI	—	3	6	15	23	15	17	4	3	86
di cui: cavalli	—	3	6	13	18	12	17	4	3	76
SUINI	7	5	26	158	271	316	174	20	14	991
Di peso inferiore a 20 kg	—	—	—	3	2	—	2	—	2	9
Da 20 kg a meno di 50 kg	5	—	—	2	4	6	1	1	1	20
Di 50 kg e piu'	7	5	26	156	268	314	172	20	14	982
di cui:										
scrofe	—	—	—	1	3	4	3	4	2	17
da macello	7	5	26	153	264	314	172	19	14	974
-da 50 kg a meno di 80 kg	5	1	5	13	18	24	16	5	1	88
-di 80 kg e piu'	6	4	21	142	249	300	162	16	13	913
CONIGLI	4	77	178	587	530	482	211	24	12	2.105
ALLEVAMENTI AVICOLI	7	86	223	670	665	587	280	27	14	2.559
di cui:										
polli da carne	2	36	106	363	395	358	174	17	8	1.459
galline da uova	7	79	206	632	623	550	261	26	11	2.395
ALTRI ALLEVAMENTI	2	3	15	51	52	62	36	1	—	222
di cui:										
selvaggina	—	—	1	—	2	2	—	1	—	6
animali da pelliccia	—	—	—	—	—	—	—	—	—	—
api	2	2	9	19	30	34	12	1	—	109
allevamenti ittici	—	—	—	—	1	—	—	—	—	1
AZIENDE CHE PRODUCONO PULCINI MEDIANTE INCUBAZIONE ARTIFICIALE	—	—	—	1	—	—	—	—	—	1
TOTALE DELLE AZIENDE CON ALLEVAMENTI	20	94	240	742	727	631	300	36	22	2.812

segue TAV. 11 — Aziende con allevamenti per classe di superficie totale, specie e categoria di bestiame e zona altimetrica

C - COLLINA

SPECIE E CATEGORIE DI BESTIAME	CLASSI DI SUPERFICIE TOTALE (ettari)									TOTALE
	Senza terreno agrario	fino a 0,99	1,00 — 1,99	2,00 — 4,99	5,00 — 9,99	10,00 — 19,99	20,00 — 49,99	50,00 — 99,99	100,00 ed oltre	
BOVINI (Compresi i bufalini)	4	7	26	201	421	479	271	58	33	1.500
Di eta' inferiore a 6 mesi	2	1	3	69	201	297	181	44	27	825
Da 6 mesi a meno di 1 anno	3	4	9	84	202	282	173	45	25	827
Da 1 anno a meno di 2 anni	4	—	9	88	223	318	193	48	28	911
Maschi	3	—	2	25	113	178	134	35	22	512
-da riproduzione	1	—	2	4	20	37	33	11	8	116
-da macello	2	—	—	22	94	145	104	26	20	413
Femmine	3	—	8	72	193	250	158	43	22	749
-da allevamento	3	—	6	56	160	206	131	39	21	622
-da macello	—	—	2	17	40	50	34	8	4	155
Di 2 anni e piu'	3	5	21	164	385	445	254	55	29	1.361
Maschi	1	1	—	10	37	63	38	18	15	183
-da riproduzione	1	—	—	4	15	23	22	14	14	93
-da macello	—	1	—	6	20	40	21	5	2	95
-da lavoro	—	—	—	—	2	—	—	—	—	2
Femmine	3	5	21	163	382	443	252	55	28	1.352
-manze da allevamento	—	—	1	15	59	97	75	19	19	285
-manze da macello	—	1	2	9	28	27	19	3	1	90
-vacche da latte (comprese quelle da latte e da carne)	3	5	18	142	304	344	165	34	14	1.029
-altre vacche (da carne, da lavoro, da carne e da lavoro)	—	—	—	8	19	42	32	12	10	123
OVINI	5	4	12	27	50	61	48	17	13	237
di cui: pecore	5	4	11	26	47	58	48	16	13	228
CAPRINI	3	6	10	33	50	58	29	13	6	208
di cui: capre	2	6	6	24	36	44	21	11	4	154
EQUINI	—	6	8	20	28	45	42	17	10	176
di cui: cavalli	—	6	8	19	27	43	40	16	10	169
SUINI	14	26	67	267	429	456	243	54	20	1.576
Di peso inferiore a 20 kg	4	1	6	21	32	43	25	7	1	140
Da 20 kg a meno di 50 kg	8	—	3	14	36	26	12	6	2	107
Di 50 kg e piu'	14	26	66	265	427	453	243	54	20	1.568
di cui:										
scrofe	3	1	7	51	81	58	29	8	1	239
da macello	14	25	61	250	407	437	231	51	19	1.495
-da 50 kg a meno di 80 kg	8	1	8	32	43	52	26	4	3	177
-di 80 kg e piu'	13	25	56	226	373	401	216	50	18	1.378
CONIGLI	4	123	194	615	693	569	299	50	16	2.563
ALLEVAMENTI AVICOLI	9	204	323	895	963	817	438	81	33	3.763
di cui:										
polli da carne	9	82	147	428	497	458	254	43	18	1.936
galline da uova	8	178	292	795	859	731	371	56	27	3.317
ALTRI ALLEVAMENTI	8	25	30	84	88	98	57	8	5	403
di cui:										
selvaggina	—	1	—	2	4	1	2	1	1	12
animali da pelliccia	—	—	—	—	—	—	—	—	—	—
api	7	11	11	38	49	59	33	3	—	211
allevamenti ittici	—	1	1	—	1	—	—	—	—	3
AZIENDE CHE PRODUCONO PULCINI MEDIANTE INCUBAZIONE ARTIFICIALE	—	1	—	1	—	—	—	—	—	2
TOTALE DELLE AZIENDE CON ALLEVAMENTI	28	215	351	956	1.025	913	499	116	55	4.158

segue TAV. 11 — Aziende con allevamenti per classe di superficie totale, specie e categoria di bestiame e zona altimetrica

D - PIANURA

SPECIE E CATEGORIE DI BESTIAME	CLASSI DI SUPERFICIE TOTALE (ettari)									TOTALE
	Senza terreno agrario	fino a 0,99	1,00 — 1,99	2,00 — 4,99	5,00 — 9,99	10,00 — 19,99	20,00 — 49,99	50,00 — 99,99	100,00 ed oltre	
BOVINI (Compresi i bufalini)	11	10	36	332	760	806	184	32	31	2.192
Di eta' inferiore a 6 mesi	7	6	14	132	423	515	135	22	16	1.270
Da 6 mesi a meno di 1 anno	7	3	11	143	417	563	125	24	22	1.315
Da 1 anno a meno di 2 anni	7	3	11	142	463	602	125	24	20	1.397
Maschi	6	3	6	72	259	400	94	19	17	876
-da riproduzione	1	—	1	11	26	54	17	5	5	120
-da macello	5	3	5	62	236	355	80	15	15	776
Femmine	5	1	6	107	345	485	101	16	12	1.078
-da allevamento	5	1	6	89	295	426	88	13	12	935
-da macello	—	—	—	25	59	76	16	4	1	181
Di 2 anni e piu'	8	6	31	282	679	734	168	26	20	1.954
Maschi	2	1	1	17	61	94	40	13	10	239
-da riproduzione	1	—	—	4	16	32	23	13	9	98
-da macello	1	1	1	13	45	67	18	—	2	148
-da lavoro	—	—	—	—	—	1	—	—	—	1
Femmine	8	5	31	279	674	730	166	26	19	1.938
-manze da allevamento	3	2	4	33	110	165	47	7	11	382
-manze da macello	—	1	2	10	64	51	9	2	—	139
-vacche da latte (comprese quelle da latte e da carne)	6	5	22	231	517	520	116	20	14	1.451
-altre vacche (da carne, da lavoro, da carne e da lavoro)	—	—	3	23	62	109	26	4	5	232
OVINI	11	14	18	62	62	78	23	3	—	271
di cui: pecore	11	13	17	61	58	70	21	3	—	254
CAPRINI	2	9	21	46	54	71	16	4	—	223
di cui: capre	1	9	21	32	40	53	10	3	—	169
EQUINI	5	4	6	33	30	35	22	5	4	144
di cui: cavalli	5	4	6	31	28	33	22	5	4	138
SUINI	15	70	151	647	911	822	182	17	6	2.821
Di peso inferiore a 20 kg	6	5	20	77	79	46	11	3	4	251
Da 20 kg a meno di 50 kg	8	5	20	66	72	48	6	5	5	235
Di 50 kg e piu'	15	69	149	642	903	820	181	16	6	2.801
di cui:										
scrofe	7	9	34	131	156	124	22	5	3	491
da macello	14	66	136	594	863	772	175	14	5	2.639
-da 50 kg a meno di 80 kg	6	11	17	50	79	48	17	4	4	236
-di 80 kg e piu'	14	62	126	562	812	744	163	13	5	2.501
CONIGLI	5	190	379	924	1.018	858	178	25	3	3.580
ALLEVAMENTI AVICOLI	11	386	627	1.767	1.885	1.455	358	45	16	6.550
di cui:										
polli da carne	3	125	248	648	760	612	159	24	9	2.588
galline da uova	10	345	543	1.580	1.685	1.292	312	35	13	5.815
ALTRI ALLEVAMENTI	4	15	17	64	75	69	27	5	4	280
di cui:										
selvaggina	—	2	4	5	8	5	2	1	—	27
animali da pelliccia	—	—	—	1	—	1	—	—	—	2
api	—	7	8	31	36	38	13	1	2	136
allevamenti ittici	—	—	—	2	6	1	7	3	2	21
AZIENDE CHE PRODUCONO PULCINI MEDIANTE INCUBAZIONE ARTIFICIALE	—	1	—	3	2	1	2	—	—	9
TOTALE DELLE AZIENDE CON ALLEVAMENTI	39	432	688	1.921	2.096	1.605	426	72	46	7.325

TAV. 12 — Numero di capi di bestiame per classe di superficie totale, specie e categoria di bestiame e zona altimetrica

SPECIE E CATEGORIE DI BESTIAME	A - TOTALE									TOTALE
	CLASSI DI SUPERFICIE TOTALE (ettari)									
	Senza terreno agrario	fino a 0,99	1,00 — 1,99	2,00 — 4,99	5,00 — 9,99	10,00 — 19,99	20,00 — 49,99	50,00 — 99,99	100,00 ed oltre	
BOVINI (compresi i bufalini)	2.674	270	383	4.893	15.775	29.801	19.255	10.388	25.224	108.663
Di eta' inferiore a 6 mesi	357	17	46	675	2.280	4.427	3.407	1.455	4.421	17.085
Da 6 mesi a meno di 1 anno	487	165	61	1.063	2.998	5.379	3.330	2.038	5.242	20.763
Da 1 anno a meno di 2 anni	959	11	63	818	2.995	6.351	3.884	2.862	8.812	26.755
Maschi	750	7	23	259	1.159	3.009	1.843	1.629	6.919	15.598
-da riproduzione	5	—	5	43	145	300	347	44	89	978
-da macello	745	7	18	216	1.014	2.709	1.496	1.585	6.830	14.620
Femmine	209	4	40	559	1.836	3.342	2.041	1.233	1.893	11.157
-da allevamento	209	4	31	450	1.561	2.848	1.772	1.098	1.824	9.797
-da macello	—	—	9	109	275	494	269	135	69	1.360
Di 2 anni e piu'	871	77	213	2.337	7.502	13.644	8.634	4.033	6.749	44.060
Maschi	12	7	1	103	239	531	484	104	491	1.972
-da riproduzione	9	—	—	16	62	124	125	59	82	477
-da macello	3	7	1	87	174	405	359	45	409	1.490
-da lavoro	—	—	—	—	3	2	—	—	—	5
Femmine	859	70	212	2.234	7.263	13.113	8.150	3.929	6.258	42.088
-manze da allevamento	258	27	9	330	876	1.757	1.374	678	1.931	7.240
-manze da macello	—	3	13	41	317	377	297	76	4	1.128
-vacche da latte (comprese quelle da latte e da carne)	601	40	178	1.790	5.760	10.127	5.957	2.847	3.042	30.342
-altre vacche (da carne, da lavoro, da carne e da lavoro)	—	—	12	73	310	852	522	328	1.281	3.378
OVINI	1.341	455	318	2.099	3.861	3.018	2.665	1.110	4.636	19.503
di cui: pecore	1.190	410	190	1.809	2.965	2.505	2.430	961	3.917	16.377
CAPRINI	54	98	160	440	639	831	466	354	261	3.303
di cui: capre	33	70	116	258	435	596	329	315	241	2.393
EQUINI	109	27	90	184	452	366	396	236	327	2.187
di cui: cavalli	107	27	90	176	435	351	390	235	327	2.138
SUINI	28.594	4.259	6.693	15.448	18.530	30.625	10.568	14.586	8.680	137.983
Di peso inferiore a 20 kg	5.079	483	1.507	3.441	3.883	11.420	1.731	3.076	1.824	32.444
Da 20 kg a meno di 50 kg	6.327	478	844	3.476	4.397	6.487	1.502	3.685	1.733	28.929
Di 50 kg e piu'	17.188	3.298	4.342	8.531	10.250	12.718	7.335	7.825	5.123	76.610
di cui:										
scrofe	1.059	197	674	1.129	1.489	3.557	704	1.414	694	10.917
da macello	15.468	3.089	3.645	7.294	8.661	8.999	6.404	6.215	4.408	64.183
-da 50 kg a meno di 80 kg	6.360	1.147	1.064	1.651	2.342	2.262	1.974	2.676	1.745	21.221
-di 80 kg e piu'	9.108	1.942	2.581	5.643	6.319	6.737	4.430	3.539	2.663	42.962
CONIGLI	462	5.981	15.924	41.054	50.483	55.533	106.468	7.097	7.286	290.288
ALLEVAMENTI AVICOLI	27.831	19.089	77.387	88.628	279.966	234.552	697.631	86.506	374.605	1.886.195
di cui:										
polli da carne	3.267	8.989	58.230	24.018	37.944	30.770	127.523	60.047	86.264	437.052
galline da uova	24.459	8.678	16.343	49.863	220.142	133.104	470.147	24.478	265.534	1.212.748

segue TAV. 12 — Numero di capi di bestiame per classe di superficie totale, specie e categoria di bestiame e zona altimetrica

B - MONTAGNA

SPECIE E CATEGORIE DI BESTIAME	CLASSI DI SUPERFICIE TOTALE (ettari)									TOTALE
	Senza terreno agrario	fino a 0,99	1,00 — 1,99	2,00 — 4,99	5,00 — 9,99	10,00 — 19,99	20,00 — 49,99	50,00 — 99,99	100,00 ed oltre	
BOVINI (compresi i bufalini)	526	31	25	549	1.560	3.519	4.359	1.145	1.500	13.214
Di eta' inferiore a 6 mesi	115	—	4	84	225	527	868	154	203	2.180
Da 6 mesi a meno di 1 anno	62	4	2	87	296	602	785	187	204	2.229
Da 1 anno a meno di 2 anni	82	1	4	52	174	495	638	242	335	2.023
Maschi	7	—	2	9	58	175	288	79	89	707
-da riproduzione	2	—	—	2	11	53	95	3	9	175
-da macello	5	—	2	7	47	122	193	76	80	532
Femmine	75	1	2	43	116	320	350	163	246	1.316
-da allevamento	75	1	2	36	98	263	320	142	244	1.181
-da macello	—	—	—	7	18	57	30	21	2	135
Di 2 anni e piu'	267	26	15	326	865	1.895	2.068	562	758	6.782
Maschi	2	—	—	3	29	46	85	23	26	214
-da riproduzione	2	—	—	2	8	15	16	16	11	70
-da macello	—	—	—	1	21	30	69	7	15	143
-da lavoro	—	—	—	—	—	1	—	—	—	1
Femmine	265	26	15	323	836	1.849	1.983	539	732	6.568
-manze da allevamento	—	23	—	20	72	169	217	13	207	721
-manze da macello	—	—	—	1	10	38	33	8	—	90
-vacche da latte (comprese quelle da latte e da carne)	265	3	15	298	729	1.597	1.707	506	431	5.551
-altre vacche (da carne, da lavoro, da carne e da lavoro)	—	—	—	4	25	45	26	12	94	206
OVINI	50	6	5	236	278	1.037	1.205	247	1.825	4.889
di cui: pecore	40	6	5	217	273	856	1.150	222	1.590	4.359
CAPRINI	19	13	11	120	183	234	176	17	39	812
di cui: capre	1	8	11	91	166	229	162	16	32	716
EQUINI	—	3	9	22	38	34	32	13	18	169
di cui: cavalli	—	3	9	19	25	29	32	13	18	148
SUINI	4.161	18	45	292	603	952	859	137	817	7.884
Di peso inferiore a 20 kg	—	—	—	5	36	—	53	—	259	353
Da 20 kg a meno di 50 kg	1.240	—	—	6	7	31	1	5	205	1.495
Di 50 kg e piu'	2.921	18	45	281	560	921	805	132	353	6.036
di cui:										
scrofe	—	—	—	2	11	24	13	5	201	256
da macello	2.921	18	45	276	543	895	790	126	147	5.761
-da 50 kg a meno di 80 kg	1.320	1	6	20	29	94	128	36	10	1.644
-di 80 kg e piu'	1.601	17	39	256	514	801	662	90	137	4.117
CONIGLI	32	1.022	2.983	11.783	10.670	12.843	89.096	659	5.438	134.526
ALLEVAMENTI AVICOLI	89	1.404	3.990	14.102	25.582	17.854	11.343	1.198	746	76.308
di cui:										
polli da carne	30	434	1.245	4.612	10.816	5.597	3.985	397	205	27.321
galline da uova	59	827	2.473	8.679	13.577	10.169	5.832	705	407	42.728

segue TAV. 12 — Numero di capi di bestiame per classe di superficie totale, specie e categoria di bestiame e zona altimetrica

C - COLLINA

SPECIE E CATEGORIE DI BESTIAME	CLASSI DI SUPERFICIE TOTALE (ettari)									TOTALE
	Senza terreno agrario	fino a 0,99	1,00 — 1,99	2,00 — 4,99	5,00 — 9,99	10,00 — 19,99	20,00 — 49,99	50,00 — 99,99	100,00 ed oltre	
BOVINI (compresi i bufalini)	179	63	121	1.775	4.409	7.761	8.130	4.905	9.119	36.462
Di eta' inferiore a 6 mesi	10	2	6	208	606	1.143	1.240	751	2.598	6.564
Da 6 mesi a meno di 1 anno	19	37	22	515	659	1.400	1.502	990	1.156	6.300
Da 1 anno a meno di 2 anni	27	—	24	294	935	1.500	1.806	1.270	2.193	8.049
Maschi	8	—	3	57	311	633	803	594	1.169	3.578
-da riproduzione	1	—	3	5	80	89	163	18	48	407
-da macello	7	—	—	52	231	544	640	576	1.121	3.171
Femmine	19	—	21	237	624	867	1.003	676	1.024	4.471
-da allevamento	19	—	12	198	521	742	839	604	961	3.896
-da macello	—	—	9	39	103	125	164	72	63	575
Di 2 anni e piu'	123	24	69	758	2.209	3.718	3.582	1.894	3.172	15.549
Maschi	2	2	—	18	78	196	157	60	145	658
-da riproduzione	2	—	—	6	30	36	35	22	43	174
-da macello	—	2	—	12	45	160	122	38	102	481
-da lavoro	—	—	—	—	3	—	—	—	—	3
Femmine	121	22	69	740	2.131	3.522	3.425	1.834	3.027	14.891
-manze da allevamento	—	—	1	200	332	446	650	438	810	2.877
-manze da macello	—	2	8	19	114	91	166	29	4	433
-vacche da latte (comprese quelle da latte e da carne)	121	20	60	504	1.633	2.826	2.375	1.094	1.352	9.985
-altre vacche (da carne, da lavoro, da carne e da lavoro)	—	—	—	17	52	159	234	273	861	1.596
OVINI	274	34	86	322	274	897	817	855	2.811	6.370
di cui: pecore	227	29	54	274	237	766	722	734	2.327	5.370
CAPRINI	3	40	50	160	208	301	202	311	222	1.497
di cui: capre	2	27	21	74	119	197	147	289	209	1.085
EQUINI	—	18	17	52	112	189	252	163	106	909
di cui: cavalli	—	18	17	50	110	182	248	162	106	893
SUINI	12.700	67	2.691	2.186	4.545	5.913	5.794	9.813	2.540	46.249
Di peso inferiore a 20 kg	3.369	14	844	418	915	1.218	864	2.351	5	9.998
Da 20 kg a meno di 50 kg	2.667	—	235	239	1.000	1.158	850	2.175	350	8.674
Di 50 kg e piu'	6.664	53	1.612	1.529	2.630	3.537	4.080	5.287	2.185	27.577
di cui:										
scrofe	852	1	355	143	309	433	286	809	3	3.191
da macello	5.763	50	1.246	1.369	2.296	3.071	3.773	4.448	2.178	24.194
-da 50 kg a meno di 80 kg	2.185	4	425	316	617	919	1.350	2.054	819	8.689
-di 80 kg e piu'	3.578	46	821	1.053	1.679	2.152	2.423	2.394	1.359	15.505
CONIGLI	51	2.032	5.241	11.051	14.099	20.753	9.237	1.444	1.792	65.700
ALLEVAMENTI AVICOLI	3.521	4.169	39.070	24.769	105.749	62.726	257.416	4.359	167.013	668.792
di cui:										
polli da carne	3.211	1.058	33.506	6.994	8.940	12.300	90.912	1.706	85.601	244.228
galline da uova	266	2.566	4.729	14.619	85.600	45.726	141.749	1.261	81.064	377.580

segue TAV. 12 — Numero di capi di bestiame per classe di superficie totale, specie e categoria di bestiame e zona altimetrica

D - PIANURA

SPECIE E CATEGORIE DI BESTIAME	CLASSI DI SUPERFICIE TOTALE (ettari)									TOTALE
	Senza terreno agrario	fino a 0,99	1,00 — 1,99	2,00 — 4,99	5,00 — 9,99	10,00 — 19,99	20,00 — 49,99	50,00 — 99,99	100,00 ed oltre	
BOVINI (compresi i bufalini)	1.969	176	237	2.569	9.806	18.521	6.766	4.338	14.605	58.987
Di eta' inferiore a 6 mesi	232	15	36	383	1.449	2.757	1.299	550	1.620	8.341
Da 6 mesi a meno di 1 anno	406	124	37	461	2.043	3.377	1.043	861	3.882	12.234
Da 1 anno a meno di 2 anni	850	10	35	472	1.886	4.356	1.440	1.350	6.284	16.683
Maschi	735	7	18	193	790	2.201	752	956	5.661	11.313
-da riproduzione	2	—	2	36	54	158	89	23	32	396
-da macello	733	7	16	157	736	2.043	663	933	5.629	10.917
Femmine	115	3	17	279	1.096	2.155	688	394	623	5.370
-da allevamento	115	3	17	216	942	1.843	613	352	619	4.720
-da macello	—	—	—	63	154	312	75	42	4	650
Di 2 anni e piu'	481	27	129	1.253	4.428	8.031	2.984	1.577	2.819	21.729
Maschi	8	5	1	82	132	289	242	21	320	1.100
-da riproduzione	5	—	—	8	24	73	74	21	28	233
-da macello	3	5	1	74	108	215	168	—	292	866
-da lavoro	—	—	—	—	—	1	—	—	—	1
Femmine	473	22	128	1.171	4.296	7.742	2.742	1.556	2.499	20.629
-manze da allevamento	258	4	8	110	472	1.142	507	227	914	3.642
-manze da macello	—	1	5	21	193	248	98	39	—	605
-vacche da latte (comprese quelle da latte e da carne)	215	17	103	988	3.398	5.704	1.875	1.247	1.259	14.806
-altre vacche (da carne, da lavoro, da carne e da lavoro)	—	—	12	52	233	648	262	43	326	1.576
OVINI	1.017	415	227	1.541	3.309	1.084	643	8	—	8.244
di cui: pecore	923	375	131	1.318	2.455	883	558	5	—	6.648
CAPRINI	32	45	99	160	248	296	88	26	—	994
di cui: capre	30	35	84	93	150	170	20	10	—	592
EQUINI	109	6	64	110	302	143	112	60	203	1.109
di cui: cavalli	107	6	64	107	300	140	110	60	203	1.097
SUINI	11.733	4.174	3.957	12.970	13.382	23.760	3.915	4.636	5.323	83.850
Di peso inferiore a 20 kg	1.710	469	663	3.018	2.932	10.202	814	725	1.560	22.093
Da 20 kg a meno di 50 kg	2.420	478	609	3.231	3.390	5.298	651	1.505	1.178	18.760
Di 50 kg e piu'	7.603	3.227	2.685	6.721	7.060	8.260	2.450	2.406	2.585	42.997
di cui:										
scrofe	207	196	319	984	1.169	3.100	405	600	490	7.470
da macello	6.784	3.021	2.354	5.649	5.822	5.033	1.841	1.641	2.083	34.228
-da 50 kg a meno di 80 kg	2.855	1.142	633	1.315	1.696	1.249	496	586	916	10.888
-di 80 kg e piu'	3.929	1.879	1.721	4.334	4.126	3.784	1.345	1.055	1.167	23.340
CONIGLI	379	2.927	7.700	18.220	25.714	21.937	8.135	4.994	56	90.062
ALLEVAMENTI AVICOLI	24.221	13.516	34.327	49.757	148.635	153.972	428.872	80.949	206.846	1.141.095
di cui:										
polli da carne	26	7.497	23.479	12.412	18.188	12.873	32.626	57.944	458	165.503
galline da uova	24.134	5.285	9.141	28.565	120.965	77.209	322.566	22.512	184.063	792.440

TAV. 13 — Aziende con bovini per numero di capi, classe di superficie totale, forma di conduzione e zona altimetrica

CLASSI DI SUPERFICIE TOTALE Ettari	NUMERO DI CAPI								TOTALE
	1 - 2	3 - 5	6 - 9	10 - 19	20 - 49	50 - 99	100 - 499	500 ed oltre	
AZIENDE									
PER CLASSE DI SUPERFICIE TOTALE									
Senza terreno agrario	1	1	—	2	3	—	10	1	18
fino a 0,49	3	4	1	—	—	—	—	—	8
0,50 - 0,99	4	4	—	2	3	—	1	—	14
1,00 - 1,99	24	28	10	9	1	—	—	—	72
2,00 - 2,99	55	59	33	18	6	—	—	1	172
3,00 - 4,99	119	185	126	69	18	2	—	—	519
5,00 - 9,99	165	294	406	460	126	12	6	—	1.469
10,00 - 19,99	108	202	298	635	361	75	14	1	1.694
20,00 - 29,99	17	26	52	140	133	46	11	—	425
30,00 - 49,99	7	16	26	54	73	49	15	—	240
50,00 - 99,99	3	3	2	17	33	25	35	2	120
100,00 e oltre	—	1	6	4	8	8	38	16	81
PER FORMA DI CONDUZIONE									
CONDUZIONE DIRETTA DEL COLTIVATORE	466	727	785	1.042	586	194	77	2	3.879
-Con solo manodopera familiare	420	666	712	923	510	159	37	—	3.427
-Con manodopera familiare prevalente	39	58	69	114	65	28	20	—	393
-Con manodopera extrafamiliare prevalente	7	3	4	5	11	7	20	2	59
CONDUZIONE CON SALARIATI E/O COMPARTICIPANTI <i>(in economia)</i>	7	7	6	3	12	13	53	19	120
CONDUZIONE A COLONIA PARZIARIA APPODERATA <i>(mezzadria)</i>	32	89	169	364	167	10	—	—	831
ALTRA FORMA DI CONDUZIONE	1	—	—	1	—	—	—	—	2
PER ZONA ALTIMETRICA									
Montagna	222	291	251	244	90	27	15	—	1.140
Collina	127	254	327	408	247	79	51	7	1.500
Pianura	157	278	382	758	428	111	64	14	2.192
T O T A L E	506	823	960	1.410	765	217	130	21	4.832
CAPI									
PER CLASSE DI SUPERFICIE TOTALE									
Senza terreno agrario	2	4	—	22	68	—	1.943	635	2.674
fino a 0,49	4	17	8	—	—	—	—	—	29
0,50 - 0,99	7	14	—	30	70	—	120	—	241
1,00 - 1,99	42	112	68	118	43	—	—	—	383
2,00 - 2,99	99	233	229	251	159	—	—	552	1.523
3,00 - 4,99	201	727	890	884	551	117	—	—	3.370
5,00 - 9,99	287	1.174	3.010	6.009	3.296	825	1.174	—	15.775
10,00 - 19,99	186	828	2.223	8.845	9.745	4.945	2.477	552	29.801
20,00 - 29,99	26	105	381	1.938	3.755	2.937	1.549	—	10.691
30,00 - 49,99	11	65	198	737	2.140	3.240	2.173	—	8.564
50,00 - 99,99	4	11	12	243	1.026	1.819	6.215	1.058	10.388
100,00 e oltre	—	3	46	52	243	598	9.091	15.191	25.224
PER FORMA DI CONDUZIONE									
CONDUZIONE DIRETTA DEL COLTIVATORE	803	2.904	5.736	14.099	16.311	12.909	12.641	3.030	68.433
-Con solo manodopera familiare	722	2.656	5.203	12.520	14.111	10.517	5.297	—	51.026
-Con manodopera familiare prevalente	69	237	501	1.515	1.874	1.943	2.955	—	9.094
-Con manodopera extrafamiliare prevalente	12	11	32	64	326	449	4.389	3.030	8.313
CONDUZIONE CON SALARIATI E/O COMPARTICIPANTI <i>(in economia)</i>	11	28	49	40	376	937	12.101	14.958	28.500
CONDUZIONE A COLONIA PARZIARIA APPODERATA <i>(mezzadria)</i>	53	361	1.280	4.978	4.409	635	—	—	11.716
ALTRA FORMA DI CONDUZIONE	2	—	—	12	—	—	—	—	14
PER ZONA ALTIMETRICA									
Montagna	375	1.144	1.806	3.242	2.534	1.708	2.405	—	13.214
Collina	228	1.033	2.410	5.401	6.776	5.235	9.848	5.531	36.462
Pianura	266	1.116	2.849	10.486	11.786	7.538	12.489	12.457	58.987
T O T A L E	869	3.293	7.065	19.129	21.096	14.481	24.742	17.988	108.663

TAV. 14 — Aziende con vacche da latte per numero di capi, classe di superficie totale, forma di conduzione e zona altimetrica

CLASSI DI SUPERFICIE TOTALE Ettari FORME DI CONDUZIONE ZONE ALTIMETRICHE	NUMERO DI CAPI								TOTALE
	1 - 2	3 - 5	6 - 9	10 - 19	20 - 49	50 - 99	100 - 499	500 ed oltre	
AZIENDE									
PER CLASSE DI SUPERFICIE TOTALE									
Senza terreno agrario	1	—	1	4	—	3	3	—	12
fino a 0,49	2	1	—	—	—	—	—	—	3
0,50 - 0,99	6	2	1	1	—	—	—	—	10
1,00 - 1,99	23	15	7	3	—	—	—	—	48
2,00 - 2,99	71	35	14	2	2	—	—	—	124
3,00 - 4,99	162	157	48	17	1	—	—	—	385
5,00 - 9,99	315	345	278	121	13	2	—	—	1.074
10,00 - 19,99	257	318	317	249	75	10	1	—	1.227
20,00 - 29,99	41	70	71	74	35	3	1	—	295
30,00 - 49,99	19	33	35	36	47	11	—	—	181
50,00 - 99,99	6	6	9	17	19	16	6	—	79
100,00 e oltre	—	5	5	1	7	10	13	—	41
PER FORMA DI CONDUZIONE									
CONDUZIONE DIRETTA DEL COLTIVATORE	809	824	586	418	183	34	4	—	2.858
-Con solo manodopera familiare	737	757	520	365	150	24	1	—	2.554
-Con manodopera familiare prevalente	65	64	61	48	25	5	1	—	269
-Con manodopera extrafamiliare prevalente	7	3	5	5	8	5	2	—	35
CONDUZIONE CON SALARIATI E/O COMPARTICIPANTI <i>(in economia)</i>	6	2	3	6	5	21	20	—	63
CONDUZIONE A COLONIA PARZIARIA APPODERATA <i>(mezzadria)</i>	87	161	196	101	11	—	—	—	556
ALTRA FORMA DI CONDUZIONE	1	—	1	—	—	—	—	—	2
PER ZONA ALTIMETRICA									
Montagna	387	338	158	73	32	8	3	—	999
Collina	249	293	228	160	71	18	10	—	1.029
Pianura	267	356	400	292	96	29	11	—	1.451
T O T A L E	903	987	786	525	199	55	24	—	3.479
CAPI									
PER CLASSE DI SUPERFICIE TOTALE									
Senza terreno agrario	2	—	7	50	—	165	377	—	601
fino a 0,49	3	4	—	—	—	—	—	—	7
0,50 - 0,99	9	8	6	10	—	—	—	—	33
1,00 - 1,99	35	52	48	43	—	—	—	—	178
2,00 - 2,99	114	131	99	22	43	—	—	—	409
3,00 - 4,99	244	609	316	187	25	—	—	—	1.381
5,00 - 9,99	495	1.359	1.938	1.476	344	148	—	—	5.760
10,00 - 19,99	406	1.270	2.270	3.140	2.100	681	260	—	10.127
20,00 - 29,99	63	293	511	939	949	180	122	—	3.057
30,00 - 49,99	28	131	257	478	1.331	675	—	—	2.900
50,00 - 99,99	10	23	68	196	588	1.078	884	—	2.847
100,00 e oltre	—	18	31	10	208	640	2.135	—	3.042
PER FORMA DI CONDUZIONE									
CONDUZIONE DIRETTA DEL COLTIVATORE	1.253	3.241	4.129	5.230	5.185	2.164	451	—	21.653
-Con solo manodopera familiare	1.142	2.976	3.661	4.544	4.256	1.521	130	—	18.230
-Con manodopera familiare prevalente	101	255	430	620	674	318	105	—	2.503
-Con manodopera extrafamiliare prevalente	10	10	38	66	255	325	216	—	920
CONDUZIONE CON SALARIATI E/O COMPARTICIPANTI <i>(in economia)</i>	9	7	18	78	155	1.403	3.327	—	4.997
CONDUZIONE A COLONIA PARZIARIA APPODERATA <i>(mezzadria)</i>	145	650	1.397	1.243	248	—	—	—	3.683
ALTRA FORMA DI CONDUZIONE	2	—	7	—	—	—	—	—	9
PER ZONA ALTIMETRICA									
Montagna	597	1.288	1.117	848	817	502	382	—	5.551
Collina	402	1.165	1.609	2.013	2.030	1.171	1.595	—	9.985
Pianura	410	1.445	2.825	3.690	2.741	1.894	1.801	—	14.806
T O T A L E	1.409	3.898	5.551	6.551	5.588	3.567	3.778	—	30.342

TAV. 15 — Aziende con suini per numero di capi, classe di superficie totale, forma di conduzione e zona altimetrica

CLASSI DI SUPERFICIE TOTALE Ettari FORME DI CONDUZIONE ZONE ALTIMETRICHE	NUMERO DI CAPI								TOTALE
	1 - 2	3 - 9	10 - 19	20 - 49	50 - 99	100 - 499	500 - 999	1000 ed oltre	
AZIENDE									
PER CLASSE DI SUPERFICIE TOTALE									
Senza terreno agrario	3	4	—	1	2	9	9	8	36
fino a 0,49	21	7	1	—	—	—	1	—	30
0,50 - 0,99	51	10	3	2	1	—	3	1	71
1,00 - 1,99	151	48	8	11	7	16	3	—	244
2,00 - 2,99	210	66	29	14	2	5	2	—	328
3,00 - 4,99	503	140	45	25	10	15	4	2	744
5,00 - 9,99	1.036	394	74	61	22	14	8	2	1.611
10,00 - 19,99	891	541	92	36	12	13	6	3	1.594
20,00 - 29,99	204	151	12	10	3	2	3	2	387
30,00 - 49,99	95	88	12	10	4	1	1	1	212
50,00 - 99,99	39	33	4	3	1	4	3	4	91
100,00 e oltre	7	17	5	4	—	1	2	4	40
PER FORMA DI CONDUZIONE									
CONDUZIONE DIRETTA DEL COLTIVATORE	2.717	1.197	230	157	56	72	32	12	4.473
-Con solo manodopera familiare	2.422	1.018	191	126	44	53	20	3	3.877
-Con manodopera familiare prevalente	275	159	38	30	9	17	10	4	542
-Con manodopera extrafamiliare prevalente	20	20	1	1	3	2	2	5	54
CONDUZIONE CON SALARIATI E/O COMPARTICIPANTI <i>(in economia)</i>	46	22	5	3	—	8	13	14	111
CONDUZIONE A COLONIA PARZIARIA APPODERATA <i>(mezzadria)</i>	448	278	50	17	8	—	—	—	801
ALTRA FORMA DI CONDUZIONE	—	2	—	—	—	—	—	1	3
PER ZONA ALTIMETRICA									
Montagna	665	289	16	11	2	2	6	—	991
Collina	867	494	102	42	24	20	17	10	1.576
Pianura	1.679	716	167	124	38	58	22	17	2.821
TOTALE	3.211	1.499	285	177	64	80	45	27	5.388
CAPI									
PER CLASSE DI SUPERFICIE TOTALE									
Senza terreno agrario	4	12	—	49	186	2.998	6.973	18.372	28.594
fino a 0,49	31	38	11	—	—	—	868	—	948
0,50 - 0,99	74	38	36	62	65	—	2.036	1.000	3.311
1,00 - 1,99	227	202	110	333	454	3.378	1.989	—	6.693
2,00 - 2,99	319	272	395	457	150	996	1.108	—	3.697
3,00 - 4,99	790	592	637	711	633	2.920	2.620	2.848	11.751
5,00 - 9,99	1.675	1.543	995	1.862	1.444	3.516	5.004	2.491	18.530
10,00 - 19,99	1.488	2.236	1.241	1.057	719	2.605	4.198	17.081	30.625
20,00 - 29,99	343	680	160	331	235	331	2.276	2.950	7.306
30,00 - 49,99	165	393	161	270	297	276	500	1.200	3.262
50,00 - 99,99	67	158	54	79	80	1.066	2.215	10.867	14.586
100,00 e oltre	12	83	68	101	—	492	1.365	6.559	8.680
PER FORMA DI CONDUZIONE									
CONDUZIONE DIRETTA DEL COLTIVATORE	4.361	4.987	3.137	4.715	3.787	15.841	21.517	19.123	77.468
-Con solo manodopera familiare	3.889	4.230	2.606	3.816	2.977	11.430	12.953	3.860	45.761
-Con manodopera familiare prevalente	444	671	521	865	610	3.770	7.153	5.329	19.363
-Con manodopera extrafamiliare prevalente	28	86	10	34	200	641	1.411	9.934	12.344
CONDUZIONE CON SALARIATI E/O COMPARTICIPANTI <i>(in economia)</i>	75	99	63	96	—	2.737	9.635	43.045	55.750
CONDUZIONE A COLONIA PARZIARIA APPODERATA <i>(mezzadria)</i>	759	1.155	668	501	476	—	—	—	3.559
ALTRA FORMA DI CONDUZIONE	—	6	—	—	—	—	—	1.200	1.206
PER ZONA ALTIMETRICA									
Montagna	1.080	1.163	210	290	120	451	4.570	—	7.884
Collina	1.421	2.119	1.384	1.225	1.632	4.930	11.785	21.753	46.249
Pianura	2.694	2.965	2.274	3.797	2.511	13.197	14.797	41.615	83.850
TOTALE	5.195	6.247	3.868	5.312	4.263	18.578	31.152	63.368	137.983

TAV. 16 — Aziende con galline da uova per numero di capi, classe di superficie totale, forma di conduzione e zona altimetrica

CLASSI DI SUPERFICIE TOTALE Ettari	NUMERO DI CAPI								TOTALE
	1	50	100	500	1.000	3.000	5.000	10.000 ed oltre	
FORME DI CONDUZIONE	—	—	—	—	—	—	—	—	
ZONE ALTIMETRICHE	49	99	499	999	2.999	4.999	9.999		
AZIENDE									
PER CLASSE DI SUPERFICIE TOTALE									
Senza terreno agrario	22	—	1	—	—	—	—	2	25
fino a 0,49	201	3	—	—	—	—	—	—	204
0,50 - 0,99	394	3	—	—	1	—	—	—	398
1,00 - 1,99	1.010	25	5	—	1	—	—	—	1.041
2,00 - 2,99	1.028	20	1	—	—	—	—	—	1.049
3,00 - 4,99	1.882	63	12	—	1	—	—	—	1.958
5,00 - 9,99	2.990	155	9	3	2	2	1	5	3.167
10,00 - 19,99	2.357	185	25	—	—	1	—	5	2.573
20,00 - 29,99	552	47	6	1	—	—	1	4	611
30,00 - 49,99	281	41	9	—	—	—	1	1	333
50,00 - 99,99	101	13	1	—	—	1	—	1	117
100,00 e oltre	31	8	6	—	—	—	—	6	51
PER FORMA DI CONDUZIONE									
CONDUZIONE DIRETTA DEL COLTIVATORE	9.511	459	57	3	5	3	2	12	10.052
-Con solo manodopera familiare	8.200	373	41	1	5	2	—	2	8.624
-Con manodopera familiare prevalente	1.149	79	12	2	—	1	1	5	1.249
-Con manodopera extrafamiliare prevalente	162	7	4	—	—	—	1	5	179
CONDUZIONE CON SALARIATI E/O COMPARTICIPANTI (in economia)	274	20	5	1	—	1	—	12	313
CONDUZIONE A COLONIA PARZIARIA APPODERATA (mezzadria)	1.062	84	13	—	—	—	1	—	1.160
ALTRA FORMA DI CONDUZIONE	2	—	—	—	—	—	—	—	2
PER ZONA ALTIMETRICA									
Montagna	2.320	61	13	—	—	1	—	—	2.395
Collina	3.061	208	34	1	—	1	1	11	3.317
Pianura	5.468	294	28	3	5	2	2	13	5.815
TOTALE	10.849	563	75	4	5	4	3	24	11.527
CAPI									
PER CLASSE DI SUPERFICIE TOTALE									
Senza terreno agrario	333	—	126	—	—	—	—	24.000	24.459
fino a 0,49	2.364	180	—	—	—	—	—	—	2.544
0,50 - 0,99	4.984	150	—	—	1.000	—	—	—	6.134
1,00 - 1,99	13.008	1.335	700	—	1.300	—	—	—	16.343
2,00 - 2,99	14.064	1.208	100	—	—	—	—	—	15.372
3,00 - 4,99	28.151	3.460	1.380	—	1.500	—	—	—	34.491
5,00 - 9,99	50.034	8.370	1.050	2.100	4.100	7.000	5.100	142.388	220.142
10,00 - 19,99	43.872	10.252	2.980	—	—	4.000	—	72.000	133.104
20,00 - 29,99	10.670	2.620	670	500	—	—	8.800	373.077	396.337
30,00 - 49,99	5.504	2.306	1.000	—	—	—	5.000	60.000	73.810
50,00 - 99,99	1.978	700	100	—	—	3.700	—	18.000	24.478
100,00 e oltre	674	460	850	—	—	—	—	263.550	265.534
PER FORMA DI CONDUZIONE									
CONDUZIONE DIRETTA DEL COLTIVATORE	149.595	25.240	6.706	2.100	7.900	10.700	10.100	372.000	584.341
-Con solo manodopera familiare	128.236	20.476	4.776	500	7.900	7.000	—	30.000	198.888
-Con manodopera familiare prevalente	18.894	4.394	1.330	1.600	—	3.700	5.000	175.000	209.918
-Con manodopera extrafamiliare prevalente	2.465	370	600	—	—	—	5.100	167.000	175.535
CONDUZIONE CON SALARIATI E/O COMPARTICIPANTI (in economia)	4.237	1.190	800	500	—	4.000	—	581.015	591.742
CONDUZIONE A COLONIA PARZIARIA APPODERATA (mezzadria)	21.752	4.611	1.450	—	—	—	8.800	—	36.613
ALTRA FORMA DI CONDUZIONE	52	—	—	—	—	—	—	—	52
PER ZONA ALTIMETRICA									
Montagna	33.838	3.400	1.490	—	—	4.000	—	—	42.728
Collina	54.021	11.595	3.976	500	—	4.000	5.100	298.388	377.580
Pianura	87.777	16.046	3.490	2.100	7.900	6.700	13.800	654.627	792.440
TOTALE	175.636	31.041	8.956	2.600	7.900	14.700	18.900	953.015	1.212.748

TAV. 17 — Aziende con polli da carne per numero di capi, classe di superficie totale, forma di conduzione e zona altimetrica

CLASSI DI SUPERFICIE TOTALE Ettari FORME DI CONDUZIONE ZONE ALTIMETRICHE	NUMERO DI CAPI								
	1 — 49	50 — 99	100 — 499	500 — 999	1.000 — 4.999	5.000 — 9.999	10.000 — 24.999	25.000 ed oltre	TOTALE
AZIENDE									
PER CLASSE DI SUPERFICIE TOTALE									
Senza terreno agrario	12	—	1	—	1	—	—	—	14
fino a 0,49	67	1	—	—	—	—	—	—	68
0,50 - 0,99	168	4	2	—	—	1	—	—	175
1,00 - 1,99	481	15	2	1	—	—	1	1	501
2,00 - 2,99	454	12	5	1	—	—	—	—	472
3,00 - 4,99	927	34	4	—	2	—	—	—	967
5,00 - 9,99	1.561	77	9	1	4	—	—	—	1.652
10,00 - 19,99	1.331	70	25	—	2	—	—	—	1.428
20,00 - 29,99	326	26	11	—	—	—	1	2	366
30,00 - 49,99	184	26	11	—	—	—	—	—	221
50,00 - 99,99	67	8	6	1	—	1	—	1	84
100,00 e oltre	26	5	3	—	—	—	—	1	35
PER FORMA DI CONDUZIONE									
CONDUZIONE DIRETTA DEL COLTIVATORE	4.880	233	61	4	6	1	1	—	5.186
-Con solo manodopera familiare	4.276	175	48	3	5	1	1	—	4.509
-Con manodopera familiare prevalente	526	51	10	1	—	—	—	—	588
-Con manodopera extrafamiliare prevalente	78	7	3	—	1	—	—	—	89
CONDUZIONE CON SALARIATI E/O COMPARTICIPANTI (in economia)	132	10	9	—	2	1	1	5	160
CONDUZIONE A COLONIA PARZIARIA APPODERATA (mezzadria)	590	35	9	—	1	—	—	—	635
ALTRA FORMA DI CONDUZIONE	2	—	—	—	—	—	—	—	2
PER ZONA ALTIMETRICA									
Montagna	1.406	41	10	—	2	—	—	—	1.459
Collina	1.805	87	34	2	4	—	1	3	1.936
Pianura	2.393	150	35	2	3	2	1	2	2.588
TOTALE	5.604	278	79	4	9	2	2	5	5.983
CAPI									
PER CLASSE DI SUPERFICIE TOTALE									
Senza terreno agrario	167	—	100	—	3.000	—	—	—	3.267
fino a 0,49	748	50	—	—	—	—	—	—	798
0,50 - 0,99	1.701	260	230	—	—	6.000	—	—	8.191
1,00 - 1,99	5.740	890	500	500	—	—	19.000	31.600	58.230
2,00 - 2,99	5.331	680	660	600	—	—	—	—	7.271
3,00 - 4,99	11.977	1.820	650	—	2.300	—	—	—	16.747
5,00 - 9,99	22.355	4.195	1.050	800	9.544	—	—	—	37.944
10,00 - 19,99	20.945	3.995	2.930	—	2.900	—	—	—	30.770
20,00 - 29,99	5.238	1.460	1.590	—	—	—	20.000	93.432	121.720
30,00 - 49,99	3.073	1.480	1.250	—	—	—	—	—	5.803
50,00 - 99,99	1.137	460	850	600	—	7.000	—	50.000	60.047
100,00 e oltre	484	260	520	—	—	—	—	85.000	86.264
PER FORMA DI CONDUZIONE									
CONDUZIONE DIRETTA DEL COLTIVATORE	67.722	13.090	7.970	2.500	13.900	6.000	19.000	—	130.182
-Con solo manodopera familiare	58.777	9.770	6.250	1.700	12.500	6.000	19.000	—	113.997
-Con manodopera familiare prevalente	7.768	2.895	1.270	800	—	—	—	—	12.733
-Con manodopera extrafamiliare prevalente	1.177	425	450	—	1.400	—	—	—	3.452
CONDUZIONE CON SALARIATI E/O COMPARTICIPANTI (in economia)	1.781	600	1.400	—	2.544	7.000	20.000	260.032	293.357
CONDUZIONE A COLONIA PARZIARIA APPODERATA (mezzadria)	9.343	1.860	960	—	1.300	—	—	—	13.463
ALTRA FORMA DI CONDUZIONE	50	—	—	—	—	—	—	—	50
PER ZONA ALTIMETRICA									
Montagna	18.111	2.400	1.310	—	5.500	—	—	—	27.321
Collina	25.354	4.840	4.290	1.200	6.944	—	20.000	181.600	244.228
Pianura	35.431	8.310	4.730	1.300	5.300	13.000	19.000	78.432	165.503
TOTALE	78.896	15.550	10.330	2.500	17.744	13.000	39.000	260.032	437.052

TAV. 18 — Aziende che utilizzano mezzi meccanici per titolo di possesso dei mezzi meccanici, classe di superficie totale, classe di superficie agricola utilizzata (SAU), forma di conduzione, numero di giornate di lavoro e zona altimetrica

CLASSI DI SUPERFICIE TOTALE Ettari CLASSI DI SUPERFICIE AGRICOLA UTILIZZATA Ettari FORME DI CONDUZIONE NUMERO DI GIORNATE DI LAVORO ZONE ALTIMETRICHE	AZIENDE CHE UTILIZZANO MEZZI MECCANICI							
	TOTALE	Solo in proprietà	Solo in comproprietà	Solo forniti da terzi			Sia in proprietà che in comproprietà	Sia in proprietà che forniti da terzi
				TOTALE	di cui solo da cooperative agricole od organismi associativi simili	di cui solo da imprese di esercizio e noleggio per conto terzi		
PER CLASSE DI SUPERFICIE TOTALE								
Senza terreno agrario	35	29	1	2	—	2	1	2
fino a 0,49	550	172	49	161	5	154	46	120
0,50 - 0,99	1.178	228	69	392	11	372	74	391
1,00 - 1,99	2.827	445	115	802	50	734	248	1.259
2,00 - 2,99	2.598	338	82	585	14	565	268	1.369
3,00 - 4,99	3.976	481	105	583	12	561	576	2.496
5,00 - 9,99	5.860	492	117	555	15	526	1.040	4.262
10,00 - 19,99	4.556	336	51	360	6	339	846	3.511
20,00 - 29,99	1.317	126	11	104	2	98	180	1.018
30,00 - 49,99	782	70	10	64	3	59	103	575
50,00 - 99,99	446	59	4	34	1	33	31	331
100,00 e oltre	252	48	2	14	2	11	19	180
PER CLASSE DI SUPERFICIE AGRICOLA UTILIZZATA								
Senza superficie agricola utilizzata	136	74	5	42	1	41	2	11
fino a 0,49	1.114	375	90	298	7	288	83	259
0,50 - 0,99	1.873	342	105	584	15	557	124	700
1,00 - 1,99	3.498	490	150	902	52	834	323	1.688
2,00 - 2,99	2.893	350	83	545	12	524	359	1.665
3,00 - 4,99	4.262	415	87	547	17	515	689	2.886
5,00 - 9,99	5.492	405	60	439	7	420	973	4.214
10,00 - 19,99	3.440	200	25	221	5	206	669	2.777
20,00 - 29,99	765	58	6	41	2	37	118	610
30,00 - 49,99	475	38	1	21	1	18	62	386
50,00 - 99,99	280	42	3	12	—	12	19	212
100,00 e oltre	149	35	1	4	2	2	11	106
PER FORMA DI CONDUZIONE								
CONDUZIONE DIRETTA DEL COLTIVATORE	20.657	2.586	556	2.868	106	2.701	2.948	13.106
-Con solo manodopera familiare	17.141	2.204	422	2.463	91	2.319	2.440	10.785
-Con manodopera familiare prevalente	2.563	284	89	195	6	184	424	1.811
-Con manodopera extrafamiliare prevalente	953	98	45	210	9	198	84	510
CONDUZIONE CON SALARIATI E/O COMPARTICIPANTI <i>(in economia)</i>	2.140	171	40	741	14	710	121	1.053
CONDUZIONE A COLONIA PARZIARIA APPODERATA <i>(mezzadria)</i>	1.565	65	16	42	1	38	362	1.352
ALTRA FORMA DI CONDUZIONE	15	2	4	5	—	5	1	3
PER NUMERO DI GIORNATE DI LAVORO								
Fino a 49	4.884	572	285	2.226	61	2.125	243	1.487
50 - 99	3.089	416	131	676	22	639	338	1.558
100 - 199	3.589	459	96	438	18	405	482	2.260
200 - 299	2.761	339	31	153	10	134	444	2.036
300 - 499	4.224	408	40	110	2	106	778	3.402
500 - 999	4.763	472	28	47	7	40	999	3.913
1000 - 2499	931	122	5	5	—	5	143	759
2500 e oltre	136	36	—	1	1	—	5	99
PER ZONA ALTIMETRICA								
Montagna	4.035	821	304	769	10	747	439	1.768
Collina	7.053	959	177	1.200	21	1.159	628	4.352
Pianura	13.289	1.044	135	1.687	90	1.548	2.365	9.394
T O T A L E	24.377	2.824	616	3.656	121	3.454	3.432	15.514

TAV. 19 — Aziende che utilizzano i principali mezzi meccanici di uso agricolo per titolo di possesso dei mezzi meccanici e zona altimetrica

MEZZI MECCANICI	AZIENDE CHE UTILIZZANO MEZZI MECCANICI							
	TOTALE	Solo in proprietà	Solo in comproprietà	Solo forniti da terzi			Sia in proprietà che in comproprietà	Sia in proprietà che forniti da terzi
				TOTALE	di cui solo da cooperative agricole od organismi associativi simili	di cui solo da imprese di esercizio e noleggio per conto terzi		
A - TOTALE								
TRATTRICI	21.371	8.741	1.345	4.846	148	4.685	551	5.534
Di potenza inferiore a 25 kw (34 cv)	7.564	6.476	642	348	14	334	76	22
Da 25 kw (34 cv) a meno di 40 kw (54 cv)	9.239	7.222	929	908	48	859	90	85
Da 40 kw (54 cv) a meno di 60 kw (82 cv)	9.728	6.197	996	2.279	88	2.191	103	136
Da 60 kw (82 cv) a meno di 80 kw (109 cv)	3.998	1.595	301	2.041	85	1.955	34	24
Di 80 kw (109 cv) e oltre	7.458	506	203	6.659	290	6.363	14	67
MOTOCOLTIVATORI, MOTOZAPPE, MOTOFRESATRICI E MOTOFALCIATRICI	20.299	15.235	1.658	2.762	95	2.665	244	391
APPARECCHI MECCANICI PER LA IRRORAZIONE E PER LA LOTTA CONTRO I PARASSITI E LE ERBE INFESTANTI	14.506	9.875	1.602	2.731	148	2.580	102	183
MACCHINE PER LA CONCIMAZIONE	11.097	6.355	1.665	2.906	167	2.738	70	90
RACCOGLITRICI - TRINCIATRICI	4.672	1.652	521	2.417	151	2.266	31	49
TREBBIATRICI	862	37	97	718	71	647	4	6
MIETITREBBIATRICI	14.648	353	680	13.551	1.321	12.224	10	27
MACCHINE PER LA RACCOLTA COMPLETAMENTE MECCANIZZATA DELLA PATATA	1.418	678	388	344	63	281	3	5
MACCHINE PER LA RACCOLTA COMPLETAMENTE MECCANIZZATA DELLA BARBABIETOLA DA ZUCCHERO	7.036	569	615	5.804	964	4.838	24	21
MACCHINE PER LA RACCOLTA DELLA FRUTTA	1.177	965	144	60	12	48	6	1
AUTOMEZZI PER TRASPORTO MERCI	11.532	1.888	303	9.154	401	8.740	9	162
ALTRI	12.082	6.259	753	3.363	237	3.120	171	1.462
TOTALE DELLE AZIENDE CHE UTILIZZANO MEZZI MECCANICI	24.377	2.824	616	3.656	121	3.454	3.432	15.514
B - MONTAGNA								
TRATTRICI	2.822	1.402	361	879	12	867	51	123
Di potenza inferiore a 25 kw (34 cv)	260	235	13	12	1	11	—	—
Da 25 kw (34 cv) a meno di 40 kw (54 cv)	1.006	617	147	226	6	220	11	5
Da 40 kw (54 cv) a meno di 60 kw (82 cv)	1.520	730	147	608	6	602	9	23
Da 60 kw (82 cv) a meno di 80 kw (109 cv)	451	223	81	140	4	136	5	2
Di 80 kw (109 cv) e oltre	69	45	17	6	1	5	—	1
MOTOCOLTIVATORI, MOTOZAPPE, MOTOFRESATRICI E MOTOFALCIATRICI	3.533	2.400	349	747	7	740	12	20
APPARECCHI MECCANICI PER LA IRRORAZIONE E PER LA LOTTA CONTRO I PARASSITI E LE ERBE INFESTANTI	319	290	7	22	2	20	—	—
MACCHINE PER LA CONCIMAZIONE	734	508	73	141	13	128	2	8
RACCOGLITRICI - TRINCIATRICI	1.134	397	250	468	20	448	14	5
TREBBIATRICI	330	13	81	233	9	224	2	1
MIETITREBBIATRICI	1.439	21	130	1.264	139	1.124	3	2
MACCHINE PER LA RACCOLTA COMPLETAMENTE MECCANIZZATA DELLA PATATA	28	6	18	4	—	4	—	—
MACCHINE PER LA RACCOLTA COMPLETAMENTE MECCANIZZATA DELLA BARBABIETOLA DA ZUCCHERO	1	—	—	1	—	1	—	—
MACCHINE PER LA RACCOLTA DELLA FRUTTA	—	—	—	—	—	—	—	—
AUTOMEZZI PER TRASPORTO MERCI	302	151	53	97	10	87	—	1
ALTRI	1.023	520	130	358	14	344	2	12
TOTALE DELLE AZIENDE CHE UTILIZZANO MEZZI MECCANICI	4.035	821	304	769	10	747	439	1.768

segue TAV. 19 — **Aziende che utilizzano i principali mezzi meccanici di uso agricolo per titolo di possesso dei mezzi meccanici e zona altimetrica**

MEZZI MECCANICI	AZIENDE CHE UTILIZZANO MEZZI MECCANICI							
	TOTALE	Solo in proprietà	Solo in comproprietà	Solo forniti da terzi			Sia in proprietà che in comproprietà	Sia in proprietà che forniti da terzi
				TOTALE	di cui solo da cooperative agricole od organismi associativi simili	di cui solo da imprese di esercizio e noleggio per conto terzi		
C - COLLINA								
TRATTRICI	6.180	2.441	369	1.650	42	1.604	97	1.536
Di potenza inferiore a 25 kw (34 cv)	1.638	1.453	101	73	—	73	9	2
Da 25 kw (34 cv) a meno di 40 kw (54 cv)	2.263	1.871	218	157	2	155	12	5
Da 40 kw (54 cv) a meno di 60 kw (82 cv)	2.962	1.774	269	847	40	807	18	47
Da 60 kw (82 cv) a meno di 80 kw (109 cv)	1.151	483	69	584	14	570	6	8
Di 80 kw (109 cv) e oltre	2.031	141	47	1.815	56	1.759	5	23
MOTOCOLTIVATORI, MOTOZAPPE, MOTOFRESATRICI E MOTOFALCIATRICI	6.000	4.369	397	969	34	934	61	204
APPARECCHI MECCANICI PER LA IRRORAZIONE E PER LA LOTTA CONTRO I PARASSITI E LE ERBE INFESTANTI	3.985	2.792	425	691	34	656	13	59
MACCHINE PER LA CONCIMAZIONE	2.702	1.395	279	985	45	939	4	34
RACCOGLITRICI - TRINCIATRICI	1.660	490	65	1.088	44	1.044	4	13
TREBBIATRICI	200	13	3	184	16	168	—	—
MIETITREBBIATRICI	3.907	58	80	3.759	398	3.360	3	6
MACCHINE PER LA RACCOLTA COMPLETAMENTE MECCANIZZATA DELLA PATATA	265	151	57	55	23	32	1	1
MACCHINE PER LA RACCOLTA COMPLETAMENTE MECCANIZZATA DELLA BARBABIETOLA DA ZUCCHERO	552	24	15	509	178	331	2	2
MACCHINE PER LA RACCOLTA DELLA FRUTTA	79	73	2	4	—	4	—	—
AUTOMEZZI PER TRASPORTO MERCI	3.021	681	75	2.215	89	2.125	6	42
ALTRI	3.240	1.534	170	1.049	35	1.014	75	388
TOTALE DELLE AZIENDE CHE UTILIZZANO MEZZI MECCANICI	7.053	959	177	1.200	21	1.159	628	4.352
D - PIANURA								
TRATTRICI	12.369	4.898	615	2.317	94	2.214	403	3.875
Di potenza inferiore a 25 kw (34 cv)	5.666	4.788	528	263	13	250	67	20
Da 25 kw (34 cv) a meno di 40 kw (54 cv)	5.970	4.734	564	525	40	484	67	75
Da 40 kw (54 cv) a meno di 60 kw (82 cv)	5.246	3.693	580	824	42	782	76	66
Da 60 kw (82 cv) a meno di 80 kw (109 cv)	2.396	889	151	1.317	67	1.249	23	14
Di 80 kw (109 cv) e oltre	5.358	320	139	4.838	233	4.599	9	43
MOTOCOLTIVATORI, MOTOZAPPE, MOTOFRESATRICI E MOTOFALCIATRICI	10.766	8.466	912	1.046	54	991	171	167
APPARECCHI MECCANICI PER LA IRRORAZIONE E PER LA LOTTA CONTRO I PARASSITI E LE ERBE INFESTANTI	10.202	6.793	1.170	2.018	112	1.904	89	124
MACCHINE PER LA CONCIMAZIONE	7.661	4.452	1.313	1.780	109	1.671	64	48
RACCOGLITRICI - TRINCIATRICI	1.878	765	206	861	87	774	13	31
TREBBIATRICI	332	11	13	301	46	255	2	5
MIETITREBBIATRICI	9.302	274	470	8.528	784	7.740	4	19
MACCHINE PER LA RACCOLTA COMPLETAMENTE MECCANIZZATA DELLA PATATA	1.125	521	313	285	40	245	2	4
MACCHINE PER LA RACCOLTA COMPLETAMENTE MECCANIZZATA DELLA BARBABIETOLA DA ZUCCHERO	6.483	545	600	5.294	786	4.506	22	19
MACCHINE PER LA RACCOLTA DELLA FRUTTA	1.098	892	142	56	12	44	6	1
AUTOMEZZI PER TRASPORTO MERCI	8.209	1.056	175	6.842	302	6.528	3	119
ALTRI	7.819	4.205	453	1.956	188	1.762	94	1.062
TOTALE DELLE AZIENDE CHE UTILIZZANO MEZZI MECCANICI	13.289	1.044	135	1.687	90	1.548	2.365	9.394

**TAV. 20 — Aziende che utilizzano i principali mezzi meccanici di uso agricolo per
classe di superficie agricola utilizzata (SAU) e zona altimetrica**

A - TOTALE

MEZZI MECCANICI	CLASSI DI SUPERFICIE AGRICOLA UTILIZZATA (SAU) (ettari)									TOTALE
	Senza superficie agricola utilizzata	fino a 0,99	1,00 — 1,99	2,00 — 4,99	5,00 — 9,99	10,00 — 19,99	20,00 — 49,99	50,00 — 99,99	100,00 ed oltre	
AZIENDE										
TRATTRICI	61	1.833	2.763	6.389	5.300	3.375	1.228	276	146	21.371
Di potenza inferiore a 25 kw (34 cv)	10	514	830	1.966	2.067	1.398	547	141	91	7.564
Da 25 kw (34 cv) a meno di 40 kw (54 cv)	28	458	877	2.687	2.425	1.747	713	186	118	9.239
Da 40 kw (54 cv) a meno di 60 kw (82 cv)	22	435	779	2.374	2.689	2.144	929	224	132	9.728
Da 60 kw (82 cv) a meno di 80 kw (109 cv)	10	265	354	894	987	859	406	130	93	3.998
Di 80 kw (109 cv) e oltre	6	594	919	2.052	1.811	1.312	537	139	88	7.458
MOTOCOLTIVATORI, MOTOZAPPE, MOTOFRESATRICI E MOTOFALCIATRICI	50	2.208	2.681	6.013	4.846	3.047	1.090	238	126	20.299
APPARECCHI MECCANICI PER LA IRRORAZIONE E PER LA LOTTA CONTRO I PARASSITI E LE ERBE INFESTANTI	19	1.458	1.724	4.107	3.515	2.428	912	218	125	14.506
MACCHINE PER LA CONCIMAZIONE	—	477	875	2.868	3.131	2.413	966	232	135	11.097
RACCOGLITRICI - TRINCIATRICI	—	197	384	1.194	1.261	1.023	410	117	86	4.672
TREBBIATRICI	—	34	106	272	238	129	62	12	9	862
MIETITREBBIATRICI	—	629	1.364	4.138	4.165	2.912	1.067	246	127	14.648
MACCHINE PER LA RACCOLTA COMPLETAMENTE MECCANIZZATA DELLA PATATA	—	20	52	310	503	384	105	23	21	1.418
MACCHINE PER LA RACCOLTA COMPLETAMENTE MECCANIZZATA DELLA BARBABIETOLA DA ZUCCHERO	—	186	534	1.859	2.048	1.605	582	137	85	7.036
MACCHINE PER LA RACCOLTA DELLA FRUTTA	—	20	66	310	294	239	156	50	42	1.177
AUTOMEZZI PER TRASPORTO MERCI	27	885	1.326	3.317	2.850	2.022	798	199	108	11.532
ALTRI	53	1.277	1.646	3.435	2.797	1.904	724	160	86	12.082
TOTALE DELLE AZIENDE CHE UTILIZZANO MEZZI MECCANICI	136	2.987	3.498	7.155	5.492	3.440	1.240	280	149	24.377

MEZZI MECCANICI IN PROPRIETA'

TRATTRICI	53	694	1.535	5.537	7.257	6.342	3.387	1.151	1.543	27.499
Di potenza inferiore a 25 kw (34 cv)	10	409	670	1.781	2.051	1.499	683	225	308	7.636
Da 25 kw (34 cv) a meno di 40 kw (54 cv)	22	199	587	2.188	2.346	1.814	899	288	402	8.745
Da 40 kw (54 cv) a meno di 60 kw (82 cv)	15	67	225	1.319	2.340	2.287	1.244	409	501	8.407
Da 60 kw (82 cv) a meno di 80 kw (109 cv)	5	10	34	208	426	572	407	147	197	2.006
Di 80 kw (109 cv) e oltre	1	9	19	41	94	170	154	82	135	705
MOTOCOLTIVATORI, MOTOZAPPE, MOTOFRESATRICI E MOTOFALCIATRICI	36	1.571	2.302	6.423	6.292	4.377	1.815	424	426	23.666
APPARECCHI MECCANICI PER LA IRRORAZIONE E PER LA LOTTA CONTRO I PARASSITI E LE ERBE INFESTANTI	8	746	1.020	2.741	2.816	2.135	1.015	311	322	11.114
MACCHINE PER LA CONCIMAZIONE	—	80	262	1.266	2.032	1.819	892	265	294	6.910
RACCOGLITRICI - TRINCIATRICI	—	11	36	236	517	624	311	111	131	1.977
TREBBIATRICI	—	—	4	8	8	14	9	4	5	52
MIETITREBBIATRICI	—	5	10	32	75	111	90	53	82	458
MACCHINE PER LA RACCOLTA COMPLETAMENTE MECCANIZZATA DELLA PATATA	—	3	13	99	256	221	73	21	21	707
MACCHINE PER LA RACCOLTA COMPLETAMENTE MECCANIZZATA DELLA BARBABIETOLA DA ZUCCHERO	—	—	3	49	139	218	140	44	71	664
MACCHINE PER LA RACCOLTA DELLA FRUTTA	—	14	45	251	258	236	222	101	165	1.292
AUTOMEZZI PER TRASPORTO MERCI	20	88	151	471	592	520	339	105	172	2.458

segue TAV. 20 — **Aziende che utilizzano i principali mezzi meccanici di uso agricolo per classe di superficie agricola utilizzata (SAU) e zona altimetrica**

B - MONTAGNA

MEZZI MECCANICI	CLASSI DI SUPERFICIE AGRICOLA UTILIZZATA (SAU) (ettari)									TOTALE
	Senza superficie agricola utilizzata	fino a 0,99	1,00 — 1,99	2,00 — 4,99	5,00 — 9,99	10,00 — 19,99	20,00 — 49,99	50,00 — 99,99	100,00 ed oltre	
AZIENDE										
TRATTRICI	18	166	389	987	747	374	114	13	14	2.822
Di potenza inferiore a 25 kw (34 cv)	3	18	24	89	82	27	13	1	3	260
Da 25 kw (34 cv) a meno di 40 kw (54 cv)	7	68	147	361	257	121	36	4	5	1.006
Da 40 kw (54 cv) a meno di 60 kw (82 cv)	7	68	178	503	411	245	89	8	11	1.520
Da 60 kw (82 cv) a meno di 80 kw (109 cv)	2	16	44	121	129	82	41	6	10	451
Di 80 kw (109 cv) e oltre	1	—	6	8	13	17	15	2	7	69
MOTOCOLTIVATORI, MOTOZAPPE, MOTOFRESATRICI E MOTOFALCIATRICI	14	434	617	1.235	754	360	100	11	8	3.533
APPARECCHI MECCANICI PER LA IRRORAZIONE E PER LA LOTTA CONTRO I PARASSITI E LE ERBE INFESTANTI	2	31	65	102	61	42	12	1	3	319
MACCHINE PER LA CONCIMAZIONE	—	46	108	196	177	135	54	5	13	734
RACCOGLITRICI - TRINCIATRICI	—	35	125	387	322	188	61	6	10	1.134
TREBBIATRICI	—	15	52	126	92	31	12	1	1	330
MIETITREBBIATRICI	—	30	108	467	464	265	87	8	10	1.439
MACCHINE PER LA RACCOLTA COMPLETAMENTE MECCANIZZATA DELLA PATATA	—	1	4	14	6	3	—	—	—	28
MACCHINE PER LA RACCOLTA COMPLETAMENTE MECCANIZZATA DELLA BARBABIETOLA DA ZUCCHERO	—	—	—	—	—	—	—	—	1	1
MACCHINE PER LA RACCOLTA DELLA FRUTTA	—	—	—	—	—	—	—	—	—	—
AUTOMEZZI PER TRASPORTO MERCI	9	15	19	86	90	51	19	7	6	302
ALTRI	20	79	130	353	264	126	41	4	6	1.023
TOTALE DELLE AZIENDE CHE UTILIZZANO MEZZI MECCANICI	50	506	718	1.375	839	399	117	15	16	4.035
MEZZI MECCANICI IN PROPRIETA'										
TRATTRICI	11	41	106	549	696	498	237	34	48	2.220
Di potenza inferiore a 25 kw (34 cv)	3	13	21	83	79	25	15	3	4	246
Da 25 kw (34 cv) a meno di 40 kw (54 cv)	2	18	50	225	220	118	32	4	6	675
Da 40 kw (54 cv) a meno di 60 kw (82 cv)	5	7	24	199	316	261	123	15	13	963
Da 60 kw (82 cv) a meno di 80 kw (109 cv)	1	3	9	41	72	81	54	9	14	284
Di 80 kw (109 cv) e oltre	—	—	2	1	9	13	13	3	11	52
MOTOCOLTIVATORI, MOTOZAPPE, MOTOFRESATRICI E MOTOFALCIATRICI	13	195	328	996	718	394	128	18	8	2.798
APPARECCHI MECCANICI PER LA IRRORAZIONE E PER LA LOTTA CONTRO I PARASSITI E LE ERBE INFESTANTI	2	27	61	95	52	37	12	1	3	290
MACCHINE PER LA CONCIMAZIONE	—	40	92	127	104	101	47	6	16	533
RACCOGLITRICI - TRINCIATRICI	—	3	12	84	153	139	62	14	8	475
TREBBIATRICI	—	—	1	4	3	5	1	1	1	16
MIETITREBBIATRICI	—	—	—	1	6	6	8	4	2	27
MACCHINE PER LA RACCOLTA COMPLETAMENTE MECCANIZZATA DELLA PATATA	—	—	1	4	1	—	—	—	—	6
MACCHINE PER LA RACCOLTA COMPLETAMENTE MECCANIZZATA DELLA BARBABIETOLA DA ZUCCHERO	—	—	—	—	—	—	—	—	—	—
MACCHINE PER LA RACCOLTA DELLA FRUTTA	—	—	—	—	—	—	—	—	—	—
AUTOMEZZI PER TRASPORTO MERCI	5	6	11	36	42	32	18	6	8	164

segue TAV. 20 — Aziende che utilizzano i principali mezzi meccanici di uso agricolo per
 classe di superficie agricola utilizzata (SAU) e zona altimetrica

C - COLLINA

MEZZI MECCANICI	CLASSI DI SUPERFICIE AGRICOLA UTILIZZATA (SAU) (ettari)									
	Senza superficie agricola utilizzata	fino a 0,99	1,00 — 1,99	2,00 — 4,99	5,00 — 9,99	10,00 — 19,99	20,00 — 49,99	50,00 — 99,99	100,00 ed oltre	TOTALE
AZIENDE										
TRATTRICI	9	559	749	1.725	1.501	1.019	460	108	50	6.180
Di potenza inferiore a 25 kw (34 cv)	2	146	176	426	418	281	132	33	24	1.638
Da 25 kw (34 cv) a meno di 40 kw (54 cv)	5	120	200	583	584	437	239	61	34	2.263
Da 40 kw (54 cv) a meno di 60 kw (82 cv)	4	158	262	706	727	645	332	85	43	2.962
Da 60 kw (82 cv) a meno di 80 kw (109 cv)	3	78	87	233	291	249	131	47	32	1.151
Di 80 kw (109 cv) e oltre	2	136	226	520	509	394	168	49	27	2.031
MOTOCOLTIVATORI, MOTOZAPPE, MOTOFRESATRICI E MOTOFALCIATRICI	5	712	771	1.669	1.382	919	404	95	43	6.000
APPARECCHI MECCANICI PER LA IRRORAZIONE E PER LA LOTTA CONTRO I PARASSITI E LE ERBE INFESTANTI	2	453	457	1.063	918	658	315	75	44	3.985
MACCHINE PER LA CONCIMAZIONE	—	102	184	590	711	637	338	92	48	2.702
RACCOGLITRICI - TRINCIATRICI	—	72	132	425	423	355	170	56	27	1.660
TREBBIATRICI	—	4	20	54	49	43	22	6	2	200
MIETITREBBIATRICI	—	143	303	978	1.101	849	398	93	42	3.907
MACCHINE PER LA RACCOLTA COMPLETAMENTE MECCANIZZATA DELLA PATATA	—	4	11	55	82	72	34	2	5	265
MACCHINE PER LA RACCOLTA COMPLETAMENTE MECCANIZZATA DELLA BARBABIETOLA DA ZUCCHERO	—	15	21	99	157	155	79	15	11	552
MACCHINE PER LA RACCOLTA DELLA FRUTTA	—	2	1	22	20	14	10	5	5	79
AUTOMEZZI PER TRASPORTO MERCI	14	189	332	788	746	574	276	69	33	3.021
ALTRI	17	321	380	840	750	571	267	68	26	3.240
TOTALE DELLE AZIENDE CHE UTILIZZANO MEZZI MECCANICI	31	894	932	1.942	1.575	1.053	466	110	50	7.053

MEZZI MECCANICI IN PROPRIETA'

TRATTRICI	13	209	403	1.326	1.767	1.574	1.041	358	362	7.053
Di potenza inferiore a 25 kw (34 cv)	2	117	147	405	432	291	155	44	47	1.640
Da 25 kw (34 cv) a meno di 40 kw (54 cv)	5	60	144	506	572	429	273	79	92	2.160
Da 40 kw (54 cv) a meno di 60 kw (82 cv)	3	26	94	351	608	639	431	148	128	2.428
Da 60 kw (82 cv) a meno di 80 kw (109 cv)	2	3	11	55	132	170	132	58	59	622
Di 80 kw (109 cv) e oltre	1	3	7	9	23	45	50	29	36	203
MOTOCOLTIVATORI, MOTOZAPPE, MOTOFRESATRICI E MOTOFALCIATRICI	6	542	676	1.809	1.759	1.244	635	167	124	6.962
APPARECCHI MECCANICI PER LA IRRORAZIONE E PER LA LOTTA CONTRO I PARASSITI E LE ERBE INFESTANTI	2	251	289	744	748	551	349	93	80	3.107
MACCHINE PER LA CONCIMAZIONE	—	7	39	210	389	413	301	95	70	1.524
RACCOGLITRICI - TRINCIATRICI	—	4	14	69	122	153	108	45	45	560
TREBBIATRICI	—	—	1	—	1	5	4	3	1	15
MIETITREBBIATRICI	—	—	3	3	9	25	18	15	10	83
MACCHINE PER LA RACCOLTA COMPLETAMENTE MECCANIZZATA DELLA PATATA	—	1	4	24	52	53	23	2	6	165
MACCHINE PER LA RACCOLTA COMPLETAMENTE MECCANIZZATA DELLA BARBABIETOLA DA ZUCCHERO	—	—	—	2	4	6	12	3	3	30
MACCHINE PER LA RACCOLTA DELLA FRUTTA	—	2	1	19	22	13	16	8	8	89
AUTOMEZZI PER TRASPORTO MERCI	13	25	59	160	199	182	140	46	52	876

segue TAV. 20 — Aziende che utilizzano i principali mezzi meccanici di uso agricolo per
 classe di superficie agricola utilizzata (SAU) e zona altimetrica

D - PIANURA

MEZZI MECCANICI	CLASSI DI SUPERFICIE AGRICOLA UTILIZZATA (SAU) (ettari)									TOTALE
	Senza superficie agricola utilizzata	fino a 0,99	1,00 — 1,99	2,00 — 4,99	5,00 — 9,99	10,00 — 19,99	20,00 — 49,99	50,00 — 99,99	100,00 ed oltre	
AZIENDE										
TRATTRICI	34	1.108	1.625	3.677	3.052	1.982	654	155	82	12.369
Di potenza inferiore a 25 kw (34 cv)	5	350	630	1.451	1.567	1.090	402	107	64	5.666
Da 25 kw (34 cv) a meno di 40 kw (54 cv)	16	270	530	1.743	1.584	1.189	438	121	79	5.970
Da 40 kw (54 cv) a meno di 60 kw (82 cv)	11	209	339	1.165	1.551	1.254	508	131	78	5.246
Da 60 kw (82 cv) a meno di 80 kw (109 cv)	5	171	223	540	567	528	234	77	51	2.396
Di 80 kw (109 cv) e oltre	3	458	687	1.524	1.289	901	354	88	54	5.358
MOTOCOLTIVATORI, MOTOZAPPE, MOTOFRESATRICI E MOTOFALCIATRICI	31	1.062	1.293	3.109	2.710	1.768	586	132	75	10.766
APPARECCHI MECCANICI PER LA IRRORAZIONE E PER LA LOTTA CONTRO I PARASSITI E LE ERBE INFESTANTI	15	974	1.202	2.942	2.536	1.728	585	142	78	10.202
MACCHINE PER LA CONCIMAZIONE	—	329	583	2.082	2.243	1.641	574	135	74	7.661
RACCOGLITRICI - TRINCIATRICI	—	90	127	382	516	480	179	55	49	1.878
TREBBIATRICI	—	15	34	92	97	55	28	5	6	332
MIETITREBBIATRICI	—	456	953	2.693	2.600	1.798	582	145	75	9.302
MACCHINE PER LA RACCOLTA COMPLETAMENTE MECCANIZZATA DELLA PATATA	—	15	37	241	415	309	71	21	16	1.125
MACCHINE PER LA RACCOLTA COMPLETAMENTE MECCANIZZATA DELLA BARBABIETOLA DA ZUCCHERO	—	171	513	1.760	1.891	1.450	503	122	73	6.483
MACCHINE PER LA RACCOLTA DELLA FRUTTA	—	18	65	288	274	225	146	45	37	1.098
AUTOMEZZI PER TRASPORTO MERCI	4	681	975	2.443	2.014	1.397	503	123	69	8.209
ALTRI	16	877	1.136	2.242	1.783	1.207	416	88	54	7.819
TOTALE DELLE AZIENDE CHE UTILIZZANO MEZZI MECCANICI	55	1.587	1.848	3.838	3.078	1.988	657	155	83	13.289

MEZZI MECCANICI IN PROPRIETA'

TRATTRICI	29	444	1.026	3.662	4.794	4.270	2.109	759	1.133	18.226
Di potenza inferiore a 25 kw (34 cv)	5	279	502	1.293	1.540	1.183	513	178	257	5.750
Da 25 kw (34 cv) a meno di 40 kw (54 cv)	15	121	393	1.457	1.554	1.267	594	205	304	5.910
Da 40 kw (54 cv) a meno di 60 kw (82 cv)	7	34	107	769	1.416	1.387	690	246	360	5.016
Da 60 kw (82 cv) a meno di 80 kw (109 cv)	2	4	14	112	222	321	221	80	124	1.100
Di 80 kw (109 cv) e oltre	—	6	10	31	62	112	91	50	88	450
MOTOCOLTIVATORI, MOTOZAPPE, MOTOFRESATRICI E MOTOFALCIATRICI	17	834	1.298	3.618	3.815	2.739	1.052	239	294	13.906
APPARECCHI MECCANICI PER LA IRRORAZIONE E PER LA LOTTA CONTRO I PARASSITI E LE ERBE INFESTANTI	4	468	670	1.902	2.016	1.547	654	217	239	7.717
MACCHINE PER LA CONCIMAZIONE	—	33	131	929	1.539	1.305	544	164	208	4.853
RACCOGLITRICI - TRINCIATRICI	—	4	10	83	242	332	141	52	78	942
TREBBIATRICI	—	—	2	4	4	4	4	—	3	21
MIETITREBBIATRICI	—	5	7	28	60	80	64	34	70	348
MACCHINE PER LA RACCOLTA COMPLETAMENTE MECCANIZZATA DELLA PATATA	—	2	8	71	203	168	50	19	15	536
MACCHINE PER LA RACCOLTA COMPLETAMENTE MECCANIZZATA DELLA BARBABIETOLA DA ZUCCHERO	—	—	3	47	135	212	128	41	68	634
MACCHINE PER LA RACCOLTA DELLA FRUTTA	—	12	44	232	236	223	206	93	157	1.203
AUTOMEZZI PER TRASPORTO MERCI	2	57	81	275	351	306	181	53	112	1.418

TAV. 21 — Aziende con impianti e fabbricati rurali per classe di superficie totale e zona altimetrica**A - TOTALE**

IMPIANTI E FABBRICATI RURALI	CLASSI DI SUPERFICIE TOTALE (ettari)									TOTALE
	Senza terreno agrario	fino a 0,99	1,00 — 1,99	2,00 — 4,99	5,00 — 9,99	10,00 — 19,99	20,00 — 49,99	50,00 — 99,99	100,00 ed oltre	
IMPIANTI	48	283	505	1.445	2.013	2.090	919	197	128	7.628
per:										
-La selezione, calibratura ed imballaggio di frutta, agrumi ed ortaggi	—	—	—	1	1	5	9	1	3	20
-La cura della foglia verde del tabacco	—	—	—	—	—	—	—	—	—	—
-Il condizionamento della foglia curata del tabacco in colli	—	—	—	—	—	—	—	—	—	—
-L'essiccazione meccanica:										
della granella	—	—	—	1	1	6	—	2	10	20
del foraggio	—	—	1	1	4	2	1	2	7	18
-La conservazione di frutta, ortaggi, ecc.(celle frigorifere)	—	—	—	6	6	8	13	1	9	43
-La trasformazione di:										
uva	—	261	452	1.088	1.141	1.004	424	93	46	4.509
olive	—	—	—	—	—	—	—	—	—	—
latte	7	—	—	3	5	5	5	5	4	34
-La produzione di mangime	8	3	6	12	21	34	28	12	21	145
-L'alimentazione automatizzata del bestiame	30	6	8	28	63	58	42	22	26	283
-L'abbeveraggio automatizzato del bestiame	40	25	51	463	1.114	1.347	545	124	80	3.789
-Lo sgombero quotidiano del letame	17	3	3	26	85	181	136	63	43	557
-La depurazione dei liquami	9	—	—	7	39	61	42	11	16	185
-La mungitura meccanica	11	5	18	245	662	873	372	74	44	2.304
-La refrigerazione e/o il trattamento igienico del latte	10	5	20	173	456	543	195	48	30	1.480
-La lavorazione del legno (seghe fisse)	—	—	3	18	12	17	8	3	2	63
FABBRICATI RURALI	65	1.139	1.953	5.329	5.375	4.296	2.012	435	242	20.846
Ricoveri per animali	61	778	1.409	4.209	4.593	3.856	1.690	381	204	17.181
stalle	28	193	518	2.418	3.457	3.243	1.468	355	190	11.870
porcilaie	35	319	663	2.277	2.975	2.762	1.191	256	128	10.606
pollai	22	691	1.220	3.658	3.939	3.375	1.433	290	142	14.770
Locali per l'immagazzinamento dei prodotti	43	406	934	3.568	4.308	3.699	1.781	410	224	15.373
magazzini	25	237	453	1.600	1.812	1.562	840	204	160	6.893
sili da foraggio	5	2	6	29	87	132	68	47	53	429
fienili	20	210	608	2.733	3.723	3.361	1.620	385	209	12.869
Serre	—	8	12	39	39	26	21	3	4	152

segue TAV. 21 — Aziende con impianti e fabbricati rurali per classe di superficie totale e zona altimetrica

B - MONTAGNA

IMPIANTI E FABBRICATI RURALI	CLASSI DI SUPERFICIE TOTALE (ettari)									TOTALE
	Senza terreno agrario	fino a 0,99	1,00 — 1,99	2,00 — 4,99	5,00 — 9,99	10,00 — 19,99	20,00 — 49,99	50,00 — 99,99	100,00 ed oltre	
IMPIANTI	8	10	16	100	223	318	197	27	19	918
per:										
-La selezionatura, calibratura ed imballaggio di frutta, agrumi ed ortaggi	—	—	—	—	—	—	—	—	—	—
-La cura della foglia verde del tabacco	—	—	—	—	—	—	—	—	—	—
-Il condizionamento della foglia curata del tabacco in colli	—	—	—	—	—	—	—	—	—	—
-L'essiccazione meccanica:										
della granella	—	—	—	—	—	—	—	—	—	—
del foraggio	—	—	—	—	—	—	—	1	—	1
-La conservazione di frutta, ortaggi, ecc.(celle frigorifere)	—	—	—	—	1	—	—	—	—	1
-La trasformazione di:										
uva	—	9	12	22	25	45	22	3	—	138
olive	—	—	—	—	—	—	—	—	—	—
latte	—	—	—	—	1	1	4	2	2	10
-La produzione di mangime	1	—	—	—	2	1	3	2	1	10
-L'alimentazione automatizzata del bestiame	6	—	—	2	6	11	8	1	2	36
-L'abbeveraggio automatizzato del bestiame	8	1	4	72	186	247	160	23	16	717
-Lo sgombero quotidiano del letame	5	—	—	1	3	26	39	11	10	95
-La depurazione dei liquami	—	—	—	—	1	12	23	2	4	42
-La mungitura meccanica	3	—	1	22	84	168	138	20	16	452
-La refrigerazione e/o il trattamento igienico del latte	—	—	—	—	10	41	40	8	9	108
-La lavorazione del legno (seghe fisse)	—	—	—	1	—	4	3	1	1	10
FABBRICATI RURALI	15	117	304	992	954	782	389	57	29	3.639
Ricoveri per animali	15	100	272	887	877	750	369	53	27	3.350
stalle	4	35	125	564	693	685	348	52	25	2.531
porcilaie	8	12	56	292	427	468	264	35	21	1.583
pollai	6	92	228	761	736	663	320	42	20	2.868
Locali per l'immagazzinamento dei prodotti	7	46	145	628	705	626	336	54	27	2.574
magazzini	3	21	38	167	214	222	127	26	17	835
sili da foraggio	—	—	1	—	2	—	3	2	3	11
fienili	4	29	118	552	635	593	324	50	27	2.332
Serre	—	—	1	1	—	—	—	—	—	2

segue TAV. 21 — Aziende con impianti e fabbricati rurali per classe di superficie totale e zona altimetrica

C - COLLINA

IMPIANTI E FABBRICATI RURALI	CLASSI DI SUPERFICIE TOTALE (ettari)									TOTALE
	Senza terreno agrario	fino a 0,99	1,00 — 1,99	2,00 — 4,99	5,00 — 9,99	10,00 — 19,99	20,00 — 49,99	50,00 — 99,99	100,00 ed oltre	
IMPIANTI	16	112	215	523	657	689	401	103	54	2.770
per:										
-La selezionatura, calibratura ed imballaggio di frutta, agrumi ed ortaggi	—	—	—	—	—	2	—	—	—	2
-La cura della foglia verde del tabacco	—	—	—	—	—	—	—	—	—	—
-Il condizionamento della foglia curata del tabacco in colli	—	—	—	—	—	—	—	—	—	—
-L'essiccazione meccanica:										
della granella	—	—	—	—	—	1	—	—	—	1
del foraggio	—	—	—	—	2	—	1	—	3	6
-La conservazione di frutta, ortaggi, ecc.(celle frigorifere)	—	—	—	3	—	2	2	—	1	8
-La trasformazione di:										
uva	—	108	198	444	478	458	242	57	31	2.016
olive	—	—	—	—	—	—	—	—	—	—
latte	4	—	—	—	—	2	—	1	2	9
-La produzione di mangime	2	—	—	2	4	12	14	2	10	46
-L'alimentazione automatizzata del bestiame	12	—	3	6	13	15	16	11	9	85
-L'abbeveraggio automatizzato del bestiame	11	5	16	115	271	368	210	61	33	1.090
-Lo sgombero quotidiano del letame	7	—	2	5	19	40	50	33	19	175
-La depurazione dei liquami	4	—	—	2	3	8	10	6	6	39
-La mungitura meccanica	3	3	6	75	181	244	128	31	17	688
-La refrigerazione e/o il trattamento igienico del latte	4	3	5	52	134	167	70	21	9	465
-La lavorazione del legno (seghe fisse)	—	—	—	5	4	4	2	1	—	16
FABBRICATI RURALI	20	302	524	1.354	1.431	1.298	799	208	99	6.033
Ricoveri per animali	17	208	371	1.096	1.249	1.148	673	180	81	5.023
stalle	6	58	146	649	981	972	590	165	75	3.642
porcilaie	12	67	175	596	832	838	472	128	53	3.173
pollai	6	188	321	969	1.099	1.014	580	144	62	4.383
Locali per l'immagazzinamento dei prodotti	16	105	249	932	1.197	1.150	737	196	94	4.676
magazzini	12	45	92	310	377	366	285	71	55	1.613
sili da foraggio	—	—	—	6	14	32	22	13	14	101
fienili	5	68	193	804	1.116	1.087	712	189	91	4.265
Serre	—	2	5	10	8	7	6	2	3	43

segue TAV. 21 — Aziende con impianti e fabbricati rurali per classe di superficie totale e zona altimetrica

D - PIANURA

IMPIANTI E FABBRICATI RURALI	CLASSI DI SUPERFICIE TOTALE (ettari)									TOTALE
	Senza terreno agrario	fino a 0,99	1,00 — 1,99	2,00 — 4,99	5,00 — 9,99	10,00 — 19,99	20,00 — 49,99	50,00 — 99,99	100,00 ed oltre	
IMPIANTI	24	161	274	822	1.133	1.083	321	67	55	3.940
per:										
-La selezionatura, calibratura ed imballaggio di frutta, agrumi ed ortaggi	—	—	—	1	1	3	9	1	3	18
-La cura della foglia verde del tabacco	—	—	—	—	—	—	—	—	—	—
-Il condizionamento della foglia curata del tabacco in colli	—	—	—	—	—	—	—	—	—	—
-L'essiccazione meccanica:										
della granella	—	—	—	1	1	5	—	2	10	19
del foraggio	—	—	1	1	2	2	—	1	4	11
-La conservazione di frutta, ortaggi, ecc.(celle frigorifere)	—	—	—	3	5	6	11	1	8	34
-La trasformazione di:										
uva	—	144	242	622	638	501	160	33	15	2.355
olive	—	—	—	—	—	—	—	—	—	—
latte	3	—	—	3	4	2	1	2	—	15
-La produzione di mangime	5	3	6	10	15	21	11	8	10	89
-L'alimentazione automatizzata del bestiame	12	6	5	20	44	32	18	10	15	162
-L'abbeveraggio automatizzato del bestiame	21	19	31	276	657	732	175	40	31	1.982
-Lo sgombero quotidiano del letame	5	3	1	20	63	115	47	19	14	287
-La depurazione dei liquami	5	—	—	5	35	41	9	3	6	104
-La mungitura meccanica	5	2	11	148	397	461	106	23	11	1.164
-La refrigerazione e/o il trattamento igienico del latte	6	2	15	121	312	335	85	19	12	907
-La lavorazione del legno (seghe fisse)	—	—	3	12	8	9	3	1	1	37
FABBRICATI RURALI	30	720	1.125	2.983	2.990	2.216	824	172	114	11.174
Ricoveri per animali	29	470	766	2.226	2.467	1.958	648	148	96	8.808
stalle	18	100	247	1.205	1.783	1.586	530	138	90	5.697
porcilaie	15	240	432	1.389	1.716	1.456	455	93	54	5.850
pollai	10	411	671	1.928	2.104	1.698	533	104	60	7.519
Locali per l'immagazzinamento dei prodotti	20	255	540	2.008	2.406	1.923	708	160	103	8.123
magazzini	10	171	323	1.123	1.221	974	428	107	88	4.445
sili da foraggio	5	2	5	23	71	100	43	32	36	317
fienili	11	113	297	1.377	1.972	1.681	584	146	91	6.272
Serre	—	6	6	28	31	19	15	1	1	107

TAV. 22 — Aziende con abitazioni situate nell'azienda per classe di superficie totale e zona altimetrica

ABITAZIONI	A - TOTALE									
	CLASSI DI SUPERFICIE TOTALE (ettari)									TOTALE
	Senza terreno agrario	fino a 0,99	1,00 — 1,99	2,00 — 4,99	5,00 — 9,99	10,00 — 19,99	20,00 — 49,99	50,00 — 99,99	100,00 ed oltre	
AZIENDE										
AZIENDE CON ABITAZIONI	49	1.213	2.083	5.512	5.429	4.348	2.015	439	241	21.329
OCCUPATE	46	1.073	1.800	4.794	4.755	3.747	1.694	355	215	18.479
Dal conduttore e dai suoi familiari	25	1.027	1.744	4.595	4.564	3.512	1.401	227	90	17.185
-con acqua potabile	25	997	1.671	4.401	4.279	3.308	1.303	207	82	16.273
-con gabinetto	24	982	1.679	4.351	4.281	3.312	1.332	221	88	16.270
-con energia elettrica	25	1.020	1.731	4.562	4.520	3.488	1.377	220	85	17.028
-con telefono	11	722	1.217	3.033	2.896	2.221	948	174	73	11.295
Da operai a tempo indeterminato, categorie speciali, impiegati e dirigenti	16	—	3	15	37	99	199	133	131	633
-con acqua potabile	15	—	3	15	32	90	190	132	129	606
-con gabinetto	16	—	3	14	37	97	195	133	131	626
-con energia elettrica	16	—	3	15	37	97	197	132	129	626
-con telefono	14	—	3	13	21	62	102	80	87	382
Da altre persone	7	79	120	396	398	391	347	140	111	1.989
-con acqua potabile	7	73	111	370	368	372	316	120	106	1.843
-con gabinetto	7	72	108	362	372	376	330	126	109	1.862
-con energia elettrica	7	77	116	388	392	386	339	132	108	1.945
-con telefono	4	43	63	176	180	173	141	48	49	877
NON OCCUPATE	7	164	350	983	1.118	1.127	761	261	148	4.919
-con acqua potabile	6	129	287	749	820	798	521	171	97	3.578
-con gabinetto	6	119	238	652	665	687	452	149	92	3.060
-con energia elettrica	7	140	302	798	896	894	571	190	107	3.905
-con telefono	—	19	42	112	136	150	99	26	17	601
AZIENDE CON ABITAZIONI FORNITE DI										
-acqua potabile	48	1.156	1.957	5.168	4.990	3.988	1.815	388	224	19.734
-gabinetto	48	1.134	1.934	5.049	4.913	3.972	1.830	405	228	19.513
-energia elettrica	49	1.192	2.033	5.371	5.289	4.231	1.913	410	225	20.713
-telefono	28	764	1.280	3.236	3.106	2.476	1.165	267	168	12.490
AZIENDE CHE HANNO OSPITATO TURISTI	1	11	6	39	49	48	32	15	17	218
ABITAZIONI										
ABITAZIONI	60	1.355	2.375	6.411	6.570	5.677	3.444	1.351	1.654	28.897
OCCUPATE	53	1.175	2.006	5.346	5.371	4.399	2.426	832	1.109	22.717
Dal conduttore e dai suoi familiari	25	1.075	1.850	4.854	4.820	3.798	1.635	272	122	18.451
-con acqua potabile	25	1.044	1.771	4.640	4.515	3.560	1.494	247	110	17.406
-con gabinetto	24	1.029	1.781	4.589	4.515	3.557	1.524	263	119	17.401
-con energia elettrica	25	1.067	1.834	4.811	4.761	3.756	1.576	263	116	18.209
-con telefono	11	737	1.262	3.125	2.998	2.336	1.043	189	93	11.794
Da operai a tempo indeterminato, categorie speciali, impiegati e dirigenti	20	—	3	16	41	112	268	254	597	1.311
-con acqua potabile	19	—	3	16	35	100	256	239	579	1.247
-con gabinetto	20	—	3	15	41	108	262	243	592	1.284
-con energia elettrica	20	—	3	16	41	108	265	243	578	1.274
-con telefono	15	—	3	14	25	67	128	105	223	580
Da altre persone	8	100	153	476	510	489	523	306	390	2.955
-con acqua potabile	8	87	138	443	455	451	452	253	353	2.640
-con gabinetto	8	84	134	425	453	458	479	275	362	2.678
-con energia elettrica	8	91	144	462	491	473	500	286	361	2.816
-con telefono	4	45	74	206	211	198	185	73	91	1.087
NON OCCUPATE	7	180	369	1.065	1.199	1.278	1.018	519	545	6.180
-con acqua potabile	6	139	300	808	880	895	668	301	285	4.282
-con gabinetto	6	127	248	701	716	775	571	241	259	3.644
-con energia elettrica	7	149	316	855	960	1.002	730	336	313	4.668
-con telefono	—	22	42	124	139	155	105	31	28	646
ABITAZIONI FORNITE DI										
-acqua potabile	58	1.270	2.212	5.907	5.885	5.006	2.870	1.040	1.327	25.575
-gabinetto	58	1.240	2.166	5.730	5.725	4.898	2.836	1.022	1.332	25.007
-energia elettrica	60	1.307	2.297	6.144	6.253	5.339	3.071	1.128	1.368	26.967
-telefono	30	804	1.381	3.469	3.373	2.756	1.461	398	435	14.107

segue TAV. 22 — Aziende con abitazioni situate nell'azienda per classe di superficie totale e zona altimetrica

B - MONTAGNA

ABITAZIONI	CLASSI DI SUPERFICIE TOTALE (ettari)									TOTALE
	Senza terreno agrario	fino a 0,99	1,00 — 1,99	2,00 — 4,99	5,00 — 9,99	10,00 — 19,99	20,00 — 49,99	50,00 — 99,99	100,00 ed oltre	
AZIENDE										
AZIENDE CON ABITAZIONI	16	166	423	1.241	1.068	832	397	61	30	4.234
OCCUPATE	15	125	317	997	885	709	336	45	24	3.453
Dal conduttore e dai suoi familiari	8	124	313	969	867	692	315	42	13	3.343
-con acqua potabile	8	123	313	961	859	688	312	41	13	3.318
-con gabinetto	8	118	297	902	804	641	299	42	12	3.123
-con energia elettrica	8	124	312	965	862	690	312	42	13	3.328
-con telefono	3	64	145	405	354	290	157	26	7	1.451
Da operai a tempo indeterminato, categorie speciali, impiegati e dirigenti	5	—	—	—	—	—	2	3	7	17
-con acqua potabile	5	—	—	—	—	—	2	3	7	17
-con gabinetto	5	—	—	—	—	—	2	3	7	17
-con energia elettrica	5	—	—	—	—	—	2	3	6	16
-con telefono	5	—	—	—	—	—	1	1	5	12
Da altre persone	2	2	9	45	39	45	37	7	8	194
-con acqua potabile	2	2	8	43	39	43	37	7	8	189
-con gabinetto	2	2	9	41	38	40	34	6	8	180
-con energia elettrica	2	2	9	45	39	43	37	7	8	192
-con telefono	1	1	3	6	8	11	7	1	4	42
NON OCCUPATE	3	44	116	292	270	206	119	26	16	1.092
-con acqua potabile	3	43	110	265	243	179	100	25	15	983
-con gabinetto	2	43	92	231	190	153	79	22	12	824
-con energia elettrica	3	43	109	257	234	179	99	24	13	961
-con telefono	—	4	11	24	18	18	9	4	5	93
AZIENDE CON ABITAZIONI FORNITE DI										
-acqua potabile	16	164	417	1.216	1.052	816	389	60	30	4.160
-gabinetto	16	159	386	1.133	960	756	363	59	28	3.860
-energia elettrica	16	165	415	1.212	1.048	819	385	59	28	4.147
-telefono	9	67	158	431	374	313	166	32	16	1.566
AZIENDE CHE HANNO OSPITATO TURISTI	—	9	5	27	32	18	7	4	5	107
ABITAZIONI										
ABITAZIONI	18	177	460	1.384	1.265	1.054	545	108	105	5.116
OCCUPATE	15	130	339	1.069	959	800	382	66	52	3.812
Dal conduttore e dai suoi familiari	8	128	327	1.017	908	746	339	52	15	3.540
-con acqua potabile	8	127	327	1.008	898	741	336	51	15	3.511
-con gabinetto	8	122	310	946	841	687	320	51	14	3.299
-con energia elettrica	8	128	326	1.012	901	742	336	52	15	3.520
-con telefono	3	64	150	416	359	298	164	28	8	1.490
Da operai a tempo indeterminato, categorie speciali, impiegati e dirigenti	5	—	—	—	—	—	2	5	18	30
-con acqua potabile	5	—	—	—	—	—	2	5	18	30
-con gabinetto	5	—	—	—	—	—	2	5	18	30
-con energia elettrica	5	—	—	—	—	—	2	5	17	29
-con telefono	5	—	—	—	—	—	1	1	9	16
Da altre persone	2	2	12	52	51	54	41	9	19	242
-con acqua potabile	2	2	10	49	50	49	41	7	18	228
-con gabinetto	2	2	11	47	49	45	37	6	18	217
-con energia elettrica	2	2	11	51	50	50	41	7	18	232
-con telefono	1	1	3	6	10	11	7	1	8	48
NON OCCUPATE	3	47	121	315	306	254	163	42	53	1.304
-con acqua potabile	3	46	115	283	275	215	138	40	40	1.155
-con gabinetto	2	46	95	247	219	185	110	32	35	971
-con energia elettrica	3	46	114	274	267	213	130	38	37	1.122
-con telefono	—	4	11	24	19	18	9	4	10	99
ABITAZIONI FORNITE DI										
-acqua potabile	18	175	452	1.340	1.223	1.005	517	103	91	4.924
-gabinetto	17	170	416	1.240	1.109	917	469	94	85	4.517
-energia elettrica	18	176	451	1.337	1.218	1.005	509	102	87	4.903
-telefono	9	69	164	446	388	327	181	34	35	1.653

segue TAV. 22 — Aziende con abitazioni situate nell'azienda per classe di superficie totale e zona altimetrica

ABITAZIONI	C - COLLINA									TOTALE
	CLASSI DI SUPERFICIE TOTALE (ettari)									
	Senza terreno agrario	fino a 0,99	1,00 — 1,99	2,00 — 4,99	5,00 — 9,99	10,00 — 19,99	20,00 — 49,99	50,00 — 99,99	100,00 ed oltre	
AZIENDE										
AZIENDE CON ABITAZIONI	13	311	560	1.428	1.492	1.338	812	205	101	6.260
OCCUPATE	11	271	465	1.196	1.241	1.095	652	156	87	5.174
Dal conduttore e dai suoi familiari	7	261	449	1.123	1.155	995	536	108	44	4.678
-con acqua potabile	7	251	429	1.060	1.063	929	481	93	37	4.350
-con gabinetto	7	247	430	1.049	1.058	914	497	103	43	4.348
-con energia elettrica	7	261	444	1.113	1.141	981	516	101	39	4.603
-con telefono	4	183	336	741	726	629	343	79	34	3.075
Da operai a tempo indeterminato, categorie speciali, impiegati e dirigenti	4	—	2	9	18	48	83	54	44	262
-con acqua potabile	4	—	2	9	17	47	79	54	43	255
-con gabinetto	4	—	2	8	18	48	80	54	44	258
-con energia elettrica	4	—	2	9	18	48	82	54	44	261
-con telefono	4	—	2	7	11	32	36	33	32	157
Da altre persone	—	24	48	183	189	186	161	58	43	892
-con acqua potabile	—	24	46	168	174	180	145	51	38	826
-con gabinetto	—	23	46	165	178	182	151	52	42	839
-con energia elettrica	—	24	47	179	188	186	156	54	40	874
-con telefono	—	15	29	96	92	89	70	18	19	428
NON OCCUPATE	3	46	115	328	374	419	342	131	58	1.816
-con acqua potabile	3	33	83	239	275	297	218	83	35	1.266
-con gabinetto	3	33	78	226	245	281	206	73	37	1.182
-con energia elettrica	3	36	93	258	296	340	240	85	37	1.388
-con telefono	—	7	16	54	80	89	60	12	8	326
AZIENDE CON ABITAZIONI FORNITE DI										
-acqua potabile	13	291	514	1.303	1.331	1.196	701	172	89	5.610
-gabinetto	13	287	514	1.285	1.310	1.192	715	184	94	5.594
-energia elettrica	13	304	538	1.374	1.429	1.281	744	181	90	5.954
-telefono	8	194	360	836	839	763	445	116	69	3.630
AZIENDE CHE HANNO OSPITATO TURISTI	—	1	—	9	9	21	21	9	10	80
ABITAZIONI										
ABITAZIONI	16	388	657	1.791	1.913	1.861	1.442	630	607	9.285
OCCUPATE	13	317	535	1.429	1.512	1.374	1.002	360	409	6.951
Dal conduttore e dai suoi familiari	7	277	466	1.186	1.236	1.073	629	122	61	5.057
-con acqua potabile	7	267	443	1.116	1.138	1.002	547	106	53	4.679
-con gabinetto	7	263	447	1.106	1.133	982	563	116	59	4.676
-con energia elettrica	7	277	461	1.175	1.220	1.055	587	114	55	4.951
-con telefono	4	187	345	767	762	665	369	84	49	3.232
Da operai a tempo indeterminato, categorie speciali, impiegati e dirigenti	6	—	2	9	19	54	105	104	183	482
-con acqua potabile	6	—	2	9	18	51	101	95	177	459
-con gabinetto	6	—	2	8	19	52	101	94	183	465
-con energia elettrica	6	—	2	9	19	52	104	95	183	470
-con telefono	5	—	2	7	12	34	44	45	82	231
Da altre persone	—	40	67	234	257	247	268	134	165	1.412
-con acqua potabile	—	34	63	214	226	228	229	117	143	1.254
-con gabinetto	—	32	63	201	229	234	238	116	147	1.260
-con energia elettrica	—	34	64	226	250	238	249	124	142	1.327
-con telefono	—	15	36	116	111	109	98	28	41	554
NON OCCUPATE	3	51	122	362	401	487	440	270	198	2.334
-con acqua potabile	3	37	88	260	293	338	274	155	95	1.543
-con gabinetto	3	37	83	244	258	318	252	123	92	1.410
-con energia elettrica	3	40	99	277	316	390	300	159	99	1.683
-con telefono	—	10	16	58	82	93	64	17	12	352
ABITAZIONI FORNITE DI										
-acqua potabile	16	338	596	1.599	1.675	1.619	1.151	473	468	7.935
-gabinetto	16	332	595	1.559	1.639	1.586	1.154	449	481	7.811
-energia elettrica	16	351	626	1.687	1.805	1.735	1.240	492	479	8.431
-telefono	9	212	399	948	967	901	575	174	184	4.369

segue TAV. 22 — Aziende con abitazioni situate nell'azienda per classe di superficie totale e zona altimetrica

D - PIANURA

ABITAZIONI	CLASSI DI SUPERFICIE TOTALE (ettari)									TOTALE
	Senza terreno agrario	fino a 0,99	1,00 — 1,99	2,00 — 4,99	5,00 — 9,99	10,00 — 19,99	20,00 — 49,99	50,00 — 99,99	100,00 ed oltre	
AZIENDE										
AZIENDE CON ABITAZIONI	20	736	1.100	2.843	2.869	2.178	806	173	110	10.835
OCCUPATE	20	677	1.018	2.601	2.629	1.943	706	154	104	9.852
Dal conduttore e dai suoi familiari	10	642	982	2.503	2.542	1.825	550	77	33	9.164
-con acqua potabile	10	623	929	2.380	2.357	1.691	510	73	32	8.605
-con gabinetto	9	617	952	2.400	2.419	1.757	536	76	33	8.799
-con energia elettrica	10	635	975	2.484	2.517	1.817	549	77	33	9.097
-con telefono	4	475	736	1.887	1.816	1.302	448	69	32	6.769
Da operai a tempo indeterminato, categorie speciali, impiegati e dirigenti	7	—	1	6	19	51	114	76	80	354
-con acqua potabile	6	—	1	6	15	43	109	75	79	334
-con gabinetto	7	—	1	6	19	49	113	76	80	351
-con energia elettrica	7	—	1	6	19	49	113	75	79	349
-con telefono	5	—	1	6	10	30	65	46	50	213
Da altre persone	5	53	63	168	170	160	149	75	60	903
-con acqua potabile	5	47	57	159	155	149	134	62	60	828
-con gabinetto	5	47	53	156	156	154	145	68	59	843
-con energia elettrica	5	51	60	164	165	157	146	71	60	879
-con telefono	3	27	31	74	80	73	64	29	26	407
NON OCCUPATE	1	74	119	363	474	502	300	104	74	2.011
-con acqua potabile	—	53	94	245	302	322	203	63	47	1.329
-con gabinetto	1	43	68	195	230	253	167	54	43	1.054
-con energia elettrica	1	61	100	283	366	375	232	81	57	1.556
-con telefono	—	8	15	34	38	43	30	10	4	182
AZIENDE CON ABITAZIONI FORNITE DI										
-acqua potabile	19	701	1.026	2.649	2.607	1.976	725	156	105	9.964
-gabinetto	19	688	1.034	2.631	2.643	2.024	752	162	106	10.059
-energia elettrica	20	723	1.080	2.785	2.812	2.131	784	170	107	10.612
-telefono	11	503	762	1.969	1.893	1.400	554	119	83	7.294
AZIENDE CHE HANNO OSPITATO TURISTI	1	1	1	3	8	9	4	2	2	31
ABITAZIONI										
ABITAZIONI	26	810	1.258	3.236	3.392	2.762	1.457	613	942	14.496
OCCUPATE	25	728	1.132	2.848	2.900	2.225	1.042	406	648	11.954
Dal conduttore e dai suoi familiari	10	670	1.057	2.651	2.676	1.979	667	98	46	9.854
-con acqua potabile	10	650	1.001	2.516	2.479	1.817	611	90	42	9.216
-con gabinetto	9	644	1.024	2.537	2.541	1.888	641	96	46	9.426
-con energia elettrica	10	662	1.047	2.624	2.640	1.959	653	97	46	9.738
-con telefono	4	486	767	1.942	1.877	1.373	510	77	36	7.072
Da operai a tempo indeterminato, categorie speciali, impiegati e dirigenti	9	—	1	7	22	58	161	145	396	799
-con acqua potabile	8	—	1	7	17	49	153	139	384	758
-con gabinetto	9	—	1	7	22	56	159	144	391	789
-con energia elettrica	9	—	1	7	22	56	159	143	378	775
-con telefono	5	—	1	7	13	33	83	59	132	333
Da altre persone	6	58	74	190	202	188	214	163	206	1.301
-con acqua potabile	6	51	65	180	179	174	182	129	192	1.158
-con gabinetto	6	50	60	177	175	179	204	153	197	1.201
-con energia elettrica	6	55	69	185	191	185	210	155	201	1.257
-con telefono	3	29	35	84	90	78	80	44	42	485
NON OCCUPATE	1	82	126	388	492	537	415	207	294	2.542
-con acqua potabile	—	56	97	265	312	342	256	106	150	1.584
-con gabinetto	1	44	70	210	239	272	209	86	132	1.263
-con energia elettrica	1	63	103	304	377	399	300	139	177	1.863
-con telefono	—	8	15	42	38	44	32	10	6	195
ABITAZIONI FORNITE DI										
-acqua potabile	24	757	1.164	2.968	2.987	2.382	1.202	464	768	12.716
-gabinetto	25	738	1.155	2.931	2.977	2.395	1.213	479	766	12.679
-energia elettrica	26	780	1.220	3.120	3.230	2.599	1.322	534	802	13.633
-telefono	12	523	818	2.075	2.018	1.528	705	190	216	8.085

TAV. 23 — Giornate di lavoro prestate dalle varie categorie di manodopera agricola per classe di superficie totale, agricola utilizzata (SAU), forma di conduzione, numero di giornate di lavoro e zona altimetrica
A - MASCHI E FEMMINE

CLASSI DI SUPERFICIE TOTALE Ettari CLASSI DI SUPERFICIE AGRICOLA UTILIZZATA Ettari FORME DI CONDUZIONE NUMERO DI GIORNATE DI LAVORO ZONE ALTIMETRICHE	CATEGORIE DI MANODOPERA AGRICOLA						TOTALE
	Manodopera familiare				Operai a tempo indeterminato, categorie speciali, impiegati e dirigenti	Operai a tempo determinato, coloni impropri ed assimilati	
	conduttore	coniuge del conduttore	altri familiari del conduttore	TOTALE			
PER CLASSE DI SUPERFICIE TOTALE							
Senza terreno agrario	10.724	3.044	2.350	16.118	26.320	3.689	46.127
fino a 0,49	22.847	5.670	4.765	33.282	280	523	34.085
0,50 - 0,99	57.534	14.479	11.297	83.310	1.392	2.209	86.911
1,00 - 1,99	196.302	68.947	36.077	301.326	2.409	12.582	316.317
2,00 - 2,99	243.485	95.594	53.426	392.505	5.986	15.537	414.028
3,00 - 4,99	507.292	216.067	150.870	874.229	10.460	41.422	926.111
5,00 - 9,99	967.140	472.951	440.266	1.880.357	35.653	111.249	2.027.259
10,00 - 19,99	825.975	404.163	654.325	1.884.463	73.462	153.020	2.110.945
20,00 - 29,99	227.722	105.263	206.275	539.260	95.515	116.502	751.277
30,00 - 49,99	121.921	46.310	129.324	297.555	108.628	130.500	536.683
50,00 - 99,99	61.774	22.965	58.303	143.042	142.257	127.542	412.841
100,00 e oltre	24.430	5.851	27.578	57.859	452.248	350.614	860.721
PER CLASSE DI SUPERFICIE AGRICOLA UTILIZZATA							
Senza superficie agricola utilizzata	21.216	3.592	3.049	27.857	29.165	7.265	64.287
fino a 0,49	54.839	13.616	11.198	79.653	653	2.167	82.473
0,50 - 0,99	99.652	30.718	20.305	150.675	2.110	6.136	158.921
1,00 - 1,99	273.105	103.000	51.652	427.757	5.243	17.760	450.760
2,00 - 2,99	304.717	125.670	73.830	504.217	8.439	19.177	531.833
3,00 - 4,99	618.827	275.048	204.404	1.098.279	15.613	51.970	1.165.862
5,00 - 9,99	975.774	482.948	517.689	1.976.411	83.671	135.410	2.195.492
10,00 - 19,99	659.743	326.187	602.569	1.588.499	73.705	166.146	1.828.350
20,00 - 29,99	136.161	57.080	148.043	341.284	70.500	104.240	516.024
30,00 - 49,99	73.809	28.394	86.788	188.991	112.780	121.534	423.305
50,00 - 99,99	36.245	13.160	37.299	86.704	139.383	127.891	353.978
100,00 e oltre	13.058	1.891	18.030	32.979	413.348	305.693	752.020
PER FORMA DI CONDUZIONE							
CONDUZIONE DIRETTA DEL COLTIVATORE	2.845.688	1.285.141	1.514.637	5.645.466	166.084	427.641	6.239.191
-Con solo manodopera familiare	2.331.201	1.073.574	1.221.538	4.626.313	—	—	4.626.313
-Con manodopera familiare prevalente	439.962	193.369	267.923	901.254	29.486	213.896	1.144.636
-Con manodopera extrafamiliare prevalente	74.525	18.198	25.176	117.899	136.598	213.745	468.242
CONDUZIONE CON SALARIATI E/O COMPARTICIPANTI <i>(in economia)</i>	66.983	6.423	10.213	83.619	785.572	621.213	1.490.404
CONDUZIONE A COLONIA PARZIARIA APPODERATA <i>(mezzadria)</i>	353.450	169.217	250.006	772.673	1.964	14.883	789.520
ALTRA FORMA DI CONDUZIONE	1.025	523	—	1.548	990	1.652	4.190
PER NUMERO DI GIORNATE DI LAVORO							
Fino a 49	101.867	12.660	11.084	125.611	1.804	8.548	135.963
50 - 99	137.762	28.603	29.126	195.491	1.460	16.924	213.875
100 - 199	300.030	78.356	69.296	447.682	8.587	42.643	498.912
200 - 299	455.496	94.028	81.112	630.636	17.820	39.019	687.475
300 - 499	864.515	356.195	256.970	1.477.680	54.683	94.122	1.626.485
500 - 999	1.192.255	767.578	888.300	2.848.133	137.912	206.314	3.192.359
1000 - 2499	202.370	120.344	420.360	743.074	235.822	278.231	1.257.127
2500 e oltre	12.851	3.540	18.608	34.999	496.522	379.588	911.109
PER ZONA ALTIMETRICA							
Montagna	442.260	199.767	158.096	800.123	25.879	24.676	850.678
Collina	910.349	374.533	516.031	1.800.913	299.987	279.033	2.379.933
Pianura	1.914.537	887.004	1.100.729	3.902.270	628.744	761.680	5.292.694
T O T A L E	3.267.146	1.461.304	1.774.856	6.503.306	954.610	1.065.389	8.523.305

segue TAV. 23 — Giornate di lavoro prestate dalle varie categorie di manodopera agricola per classe di superficie totale, agricola utilizzata (SAU), forma di conduzione, numero di giornate di lavoro e zona altimetrica
B - MASCHI

CLASSI DI SUPERFICIE TOTALE Ettari CLASSI DI SUPERFICIE AGRICOLA UTILIZZATA Ettari FORME DI CONDUZIONE NUMERO DI GIORNATE DI LAVORO ZONE ALTIMETRICHE	CATEGORIE DI MANODOPERA AGRICOLA						TOTALE
	Manodopera familiare				Operai a tempo indeterminato, categorie speciali, impiegati e dirigenti	Operai a tempo determinato, coloni impropri ed assimilati	
	conduttore	coniuge del conduttore	altri familiari del conduttore	TOTALE			
PER CLASSE DI SUPERFICIE TOTALE							
Senza terreno agrario	10.654	60	2.062	12.776	21.060	2.988	36.824
fino a 0,49	19.944	708	3.605	24.257	280	498	25.035
0,50 - 0,99	46.586	2.713	7.742	57.041	1.340	1.976	60.357
1,00 - 1,99	156.902	13.114	24.664	194.680	1.943	9.142	205.765
2,00 - 2,99	201.126	15.478	36.890	253.494	5.685	10.829	270.008
3,00 - 4,99	431.288	21.106	105.660	558.054	8.558	26.549	593.161
5,00 - 9,99	885.923	23.965	319.412	1.229.300	31.756	68.115	1.329.171
10,00 - 19,99	770.161	16.678	490.000	1.276.839	65.958	88.253	1.431.050
20,00 - 29,99	209.901	5.951	151.295	367.147	69.128	61.244	497.519
30,00 - 49,99	111.133	2.906	95.043	209.082	91.843	60.802	361.727
50,00 - 99,99	54.988	1.852	44.153	100.993	129.588	58.851	289.432
100,00 e oltre	23.017	550	19.862	43.429	404.468	144.405	592.302
PER CLASSE DI SUPERFICIE AGRICOLA UTILIZZATA							
Senza superficie agricola utilizzata	17.981	280	2.681	20.942	23.785	6.543	51.270
fino a 0,49	46.342	2.091	7.633	56.066	391	1.892	58.349
0,50 - 0,99	79.922	5.293	13.833	99.048	2.045	4.833	105.926
1,00 - 1,99	221.159	18.469	36.160	275.788	5.022	13.119	293.929
2,00 - 2,99	250.734	18.278	51.361	320.373	7.808	12.646	340.827
3,00 - 4,99	546.236	21.360	144.380	711.976	12.606	34.518	759.100
5,00 - 9,99	898.576	22.271	377.332	1.298.179	58.326	79.206	1.435.711
10,00 - 19,99	621.731	11.884	452.424	1.086.039	67.022	95.258	1.248.319
20,00 - 29,99	127.124	2.114	109.262	238.500	64.290	49.905	352.695
30,00 - 49,99	66.257	2.191	64.341	132.789	92.930	58.526	284.245
50,00 - 99,99	33.333	360	27.817	61.510	127.934	54.051	243.495
100,00 e oltre	12.228	490	13.164	25.882	369.448	123.155	518.485
PER FORMA DI CONDUZIONE							
CONDUZIONE DIRETTA DEL COLTIVATORE	2.530.282	100.176	1.108.015	3.738.473	138.241	242.517	4.119.231
-Con solo manodopera familiare	2.076.824	83.958	896.737	3.057.519	—	—	3.057.519
-Con manodopera familiare prevalente	392.229	13.226	194.306	599.761	27.153	128.952	755.866
-Con manodopera extrafamiliare prevalente	61.229	2.992	16.972	81.193	111.088	113.565	305.846
CONDUZIONE CON SALARIATI E/O COMPARTICIPANTI (in economia)	51.227	1.666	6.727	59.620	690.692	282.344	1.032.656
CONDUZIONE A COLONIA PARZIARIA APPODERATA (mezzadria)	339.149	3.239	185.646	528.034	1.964	7.146	537.144
ALTRA FORMA DI CONDUZIONE	965	—	—	965	710	1.645	3.320
PER NUMERO DI GIORNATE DI LAVORO							
Fino a 49	76.447	3.929	8.360	88.736	1.649	7.964	98.349
50 - 99	110.259	7.064	21.354	138.677	1.143	14.660	154.480
100 - 199	242.139	18.300	51.388	311.827	7.881	33.873	353.581
200 - 299	383.289	13.685	59.271	456.245	17.150	27.717	501.112
300 - 499	766.470	33.151	193.069	992.690	51.399	58.263	1.102.352
500 - 999	1.137.592	25.416	668.122	1.831.130	123.887	112.880	2.067.897
1000 - 2499	193.644	2.998	287.150	483.792	214.704	132.759	831.255
2500 e oltre	11.783	538	11.674	23.995	413.794	145.536	583.325
PER ZONA ALTIMETRICA							
Montagna	371.593	17.941	110.996	500.530	21.409	22.679	544.618
Collina	805.837	35.050	379.062	1.219.949	261.087	182.778	1.663.814
Pianura	1.744.193	52.090	810.330	2.606.613	549.111	328.195	3.483.919
T O T A L E	2.921.623	105.081	1.300.388	4.327.092	831.807	533.652	5.692.351

segue TAV. 23 — Giornate di lavoro prestate dalle varie categorie di manodopera agricola per classe di superficie totale, agricola utilizzata (SAU), forma di conduzione, numero di giornate di lavoro e zona altimetrica
C - FEMMINE

CLASSI DI SUPERFICIE TOTALE Ettari CLASSI DI SUPERFICIE AGRICOLA UTILIZZATA Ettari FORME DI CONDUZIONE NUMERO DI GIORNATE DI LAVORO ZONE ALTIMETRICHE	CATEGORIE DI MANODOPERA AGRICOLA						
	Manodopera familiare				Operai a tempo indeterminato, categorie speciali, impiegati e dirigenti	Operai a tempo determinato, coloni impropri ed assimilati	TOTALE
	conduttore	coniuge del conduttore	altri familiari del conduttore	TOTALE			
PER CLASSE DI SUPERFICIE TOTALE							
Senza terreno agrario	70	2.984	288	3.342	5.260	701	9.303
fino a 0,49	2.903	4.962	1.160	9.025	—	25	9.050
0,50 - 0,99	10.948	11.766	3.555	26.269	52	233	26.554
1,00 - 1,99	39.400	55.833	11.413	106.646	466	3.440	110.552
2,00 - 2,99	42.359	80.116	16.536	139.011	301	4.708	144.020
3,00 - 4,99	76.004	194.961	45.210	316.175	1.902	14.873	332.950
5,00 - 9,99	81.217	448.986	120.854	651.057	3.897	43.134	698.088
10,00 - 19,99	55.814	387.485	164.325	607.624	7.504	64.767	679.895
20,00 - 29,99	17.821	99.312	54.980	172.113	26.387	55.258	253.758
30,00 - 49,99	10.788	43.404	34.281	88.473	16.785	69.698	174.956
50,00 - 99,99	6.786	21.113	14.150	42.049	12.669	68.691	123.409
100,00 e oltre	1.413	5.301	7.716	14.430	47.780	206.209	268.419
PER CLASSE DI SUPERFICIE AGRICOLA UTILIZZATA							
Senza superficie agricola utilizzata	3.235	3.312	368	6.915	5.380	722	13.017
fino a 0,49	8.497	11.525	3.565	23.587	262	275	24.124
0,50 - 0,99	19.730	25.425	6.472	51.627	65	1.303	52.995
1,00 - 1,99	51.946	84.531	15.492	151.969	221	4.641	156.831
2,00 - 2,99	53.983	107.392	22.469	183.844	631	6.531	191.006
3,00 - 4,99	72.591	253.688	60.024	386.303	3.007	17.452	406.762
5,00 - 9,99	77.198	460.677	140.357	678.232	25.345	56.204	759.781
10,00 - 19,99	38.012	314.303	150.145	502.460	6.683	70.888	580.031
20,00 - 29,99	9.037	54.966	38.781	102.784	6.210	54.335	163.329
30,00 - 49,99	7.552	26.203	22.447	56.202	19.850	63.008	139.060
50,00 - 99,99	2.912	12.800	9.482	25.194	11.449	73.840	110.483
100,00 e oltre	830	1.401	4.866	7.097	43.900	182.538	233.535
PER FORMA DI CONDUZIONE							
CONDUZIONE DIRETTA DEL COLTIVATORE	315.406	1.184.965	406.622	1.906.993	27.843	185.124	2.119.960
-Con solo manodopera familiare	254.377	989.616	324.801	1.568.794	—	—	1.568.794
-Con manodopera familiare prevalente	47.733	180.143	73.617	301.493	2.333	84.944	388.770
-Con manodopera extrafamiliare prevalente	13.296	15.206	8.204	36.706	25.510	100.180	162.396
CONDUZIONE CON SALARIATI E/O COMPARTICIPANTI <i>(in economia)</i>	15.756	4.757	3.486	23.999	94.880	338.869	457.748
CONDUZIONE A COLONIA PARZIARIA APPODERATA <i>(mezzadria)</i>	14.301	165.978	64.360	244.639	—	7.737	252.376
ALTRA FORMA DI CONDUZIONE	60	523	—	583	280	7	870
PER NUMERO DI GIORNATE DI LAVORO							
Fino a 49	25.420	8.731	2.724	36.875	155	584	37.614
50 - 99	27.503	21.539	7.772	56.814	317	2.264	59.395
100 - 199	57.891	60.056	17.908	135.855	706	8.770	145.331
200 - 299	72.207	80.343	21.841	174.391	670	11.302	186.363
300 - 499	98.045	323.044	63.901	484.990	3.284	35.859	524.133
500 - 999	54.663	742.162	220.178	1.017.003	14.025	93.434	1.124.462
1000 - 2499	8.726	117.346	133.210	259.282	21.118	145.472	425.872
2500 e oltre	1.068	3.002	6.934	11.004	82.728	234.052	327.784
PER ZONA ALTIMETRICA							
Montagna	70.667	181.826	47.100	299.593	4.470	1.997	306.060
Collina	104.512	339.483	136.969	580.964	38.900	96.255	716.119
Pianura	170.344	834.914	290.399	1.295.657	79.633	433.485	1.808.775
TOTALE	345.523	1.356.223	474.468	2.176.214	123.003	531.737	2.830.954

TAV. 24 — Manodopera familiare ed a tempo indeterminato che ha lavorato nell'azienda per classe di superficie totale, agricola utilizzata (SAU), forma di conduzione, numero di giornate di lavoro e zona altimetrica

A - MASCHI E FEMMINE

CLASSI DI SUPERFICIE TOTALE Ettari CLASSI DI SUPERFICIE AGRICOLA UTILIZZATA Ettari FORME DI CONDUZIONE NUMERO DI GIORNATE DI LAVORO ZONE ALTIMETRICHE	CATEGORIE DI MANODOPERA AGRICOLA					Operai a tempo indeterminato categorie speciali, impiegati e dirigenti	TOTALE
	Manodopera familiare				TOTALE		
	conduttore	coniuge del conduttore	altri familiari del conduttore	TOTALE			
PER CLASSE DI SUPERFICIE TOTALE							
Senza terreno agrario	58	20	10	88		106	194
fino a 0,49	632	169	112	913		3	916
0,50 - 0,99	1.337	359	315	2.011		7	2.018
1,00 - 1,99	3.201	1.144	820	5.165		42	5.207
2,00 - 2,99	2.828	1.119	920	4.867		43	4.910
3,00 - 4,99	4.176	1.952	1.876	8.004		82	8.086
5,00 - 9,99	6.065	3.259	3.936	13.260		189	13.449
10,00 - 19,99	4.552	2.514	4.345	11.411		406	11.817
20,00 - 29,99	1.283	644	1.336	3.263		433	3.696
30,00 - 49,99	743	304	821	1.868		469	2.337
50,00 - 99,99	384	143	346	873		591	1.464
100,00 e oltre	156	37	153	346		1.903	2.249
PER CLASSE DI SUPERFICIE AGRICOLA UTILIZZATA							
Senza superficie agricola utilizzata	708	49	40	797		139	936
fino a 0,49	1.426	381	296	2.103		8	2.111
0,50 - 0,99	2.035	638	540	3.213		14	3.227
1,00 - 1,99	3.674	1.434	1.068	6.176		61	6.237
2,00 - 2,99	2.984	1.297	1.244	5.525		61	5.586
3,00 - 4,99	4.298	2.194	2.256	8.748		112	8.860
5,00 - 9,99	5.473	3.136	4.187	12.796		381	13.177
10,00 - 19,99	3.366	1.933	3.681	8.980		400	9.380
20,00 - 29,99	724	339	884	1.947		345	2.292
30,00 - 49,99	430	173	488	1.091		455	1.546
50,00 - 99,99	219	75	215	509		586	1.095
100,00 e oltre	78	15	91	184		1.712	1.896
PER FORMA DI CONDUZIONE							
CONDUZIONE DIRETTA DEL COLTIVATORE	22.160	10.526	13.275	45.961		724	46.685
-Con solo manodopera familiare	18.593	8.965	10.865	38.423		—	38.423
-Con manodopera familiare prevalente	2.592	1.370	2.109	6.071		161	6.232
-Con manodopera extrafamiliare prevalente	975	191	301	1.467		563	2.030
CONDUZIONE CON SALARIATI E/O COMPARTICIPANTI <i>(in economia)</i>	1.670	128	191	1.989		3.531	5.520
CONDUZIONE A COLONIA PARZIARIA APPODERATA <i>(mezzadria)</i>	1.569	1.006	1.524	4.099		14	4.113
ALTRA FORMA DI CONDUZIONE	16	4	—	20		5	25
PER NUMERO DI GIORNATE DI LAVORO							
Fino a 49	5.999	946	839	7.784		118	7.902
50 - 99	3.212	1.087	1.209	5.508		57	5.565
100 - 199	3.616	1.578	1.688	6.882		143	7.025
200 - 299	2.772	1.209	1.304	5.285		127	5.412
300 - 499	4.194	2.811	2.829	9.834		282	10.116
500 - 999	4.699	3.471	5.197	13.367		582	13.949
1000 - 2499	847	547	1.843	3.237		966	4.203
2500 e oltre	76	15	81	172		1.999	2.171
PER ZONA ALTIMETRICA							
Montagna	5.124	1.737	2.079	8.940		169	9.109
Collina	7.122	3.054	4.569	14.745		1.422	16.167
Pianura	13.169	6.873	8.342	28.384		2.683	31.067
TOTALE	25.415	11.664	14.990	52.069		4.274	56.343

segue TAV. 24 — **Manodopera familiare ed a tempo indeterminato che ha lavorato nell'azienda per classe di superficie totale, agricola utilizzata (SAU), forma di conduzione, numero di giornate di lavoro e zona altimetrica**

B - MASCHI

CLASSI DI SUPERFICIE TOTALE Ettari CLASSI DI SUPERFICIE AGRICOLA UTILIZZATA Ettari FORME DI CONDUZIONE NUMERO DI GIORNATE DI LAVORO ZONE ALTIMETRICHE	CATEGORIE DI MANODOPERA AGRICOLA					Operai a tempo indeterminato categorie speciali, impiegati e dirigenti	TOTALE
	Manodopera familiare				TOTALE		
	conduttore	coniuge del conduttore	altri familiari del conduttore	TOTALE			
PER CLASSE DI SUPERFICIE TOTALE							
Senza terreno agrario	56	1	9	66	84	150	
fino a 0,49	496	34	81	611	3	614	
0,50 - 0,99	997	77	220	1.294	6	1.300	
1,00 - 1,99	2.378	255	565	3.198	33	3.231	
2,00 - 2,99	2.167	229	627	3.023	39	3.062	
3,00 - 4,99	3.322	279	1.270	4.871	69	4.940	
5,00 - 9,99	5.161	287	2.729	8.177	168	8.345	
10,00 - 19,99	3.997	175	3.006	7.178	357	7.535	
20,00 - 29,99	1.101	51	924	2.076	314	2.390	
30,00 - 49,99	631	28	564	1.223	400	1.623	
50,00 - 99,99	321	14	243	578	537	1.115	
100,00 e oltre	140	4	104	248	1.681	1.929	
PER CLASSE DI SUPERFICIE AGRICOLA UTILIZZATA							
Senza superficie agricola utilizzata	482	11	33	526	116	642	
fino a 0,49	1.099	81	209	1.389	5	1.394	
0,50 - 0,99	1.508	141	379	2.028	13	2.041	
1,00 - 1,99	2.778	310	744	3.832	53	3.885	
2,00 - 2,99	2.346	235	840	3.421	57	3.478	
3,00 - 4,99	3.536	262	1.572	5.370	91	5.461	
5,00 - 9,99	4.765	243	2.857	7.865	278	8.143	
10,00 - 19,99	3.004	118	2.564	5.686	355	6.041	
20,00 - 29,99	625	11	607	1.243	301	1.544	
30,00 - 49,99	364	15	331	710	379	1.089	
50,00 - 99,99	190	4	145	339	526	865	
100,00 e oltre	70	3	61	134	1.517	1.651	
PER FORMA DI CONDUZIONE							
CONDUZIONE DIRETTA DEL COLTIVATORE	18.140	1.358	9.158	28.656	602	29.258	
-Con solo manodopera familiare	15.303	1.159	7.599	24.061	—	24.061	
-Con manodopera familiare prevalente	2.133	157	1.373	3.663	145	3.808	
-Con manodopera extrafamiliare prevalente	704	42	186	932	457	1.389	
CONDUZIONE CON SALARIATI E/O COMPARTICIPANTI <i>(in economia)</i>	1.138	42	119	1.299	3.071	4.370	
CONDUZIONE A COLONIA PARZIARIA APPODERATA <i>(mezzadria)</i>	1.477	34	1.065	2.576	14	2.590	
ALTRA FORMA DI CONDUZIONE	12	—	—	12	4	16	
PER NUMERO DI GIORNATE DI LAVORO							
Fino a 49	4.273	271	623	5.167	108	5.275	
50 - 99	2.470	230	856	3.556	46	3.602	
100 - 199	2.834	339	1.182	4.355	126	4.481	
200 - 299	2.275	177	913	3.365	119	3.484	
300 - 499	3.640	277	1.971	5.888	256	6.144	
500 - 999	4.419	122	3.574	8.115	519	8.634	
1000 - 2499	788	15	1.175	1.978	860	2.838	
2500 e oltre	68	3	48	119	1.657	1.776	
PER ZONA ALTIMETRICA							
Montagna	3.890	282	1.505	5.677	144	5.821	
Collina	5.773	450	3.229	9.452	1.204	10.656	
Pianura	11.104	702	5.608	17.414	2.343	19.757	
T O T A L E	20.767	1.434	10.342	32.543	3.691	36.234	

segue TAV. 24 — Manodopera familiare ed a tempo indeterminato che ha lavorato nell'azienda per classe di superficie totale, agricola utilizzata (SAU), forma di conduzione, numero di giornate di lavoro e zona altimetrica

C - FEMMINE

CLASSI DI SUPERFICIE TOTALE Ettari CLASSI DI SUPERFICIE AGRICOLA UTILIZZATA Ettari FORME DI CONDUZIONE NUMERO DI GIORNATE DI LAVORO ZONE ALTIMETRICHE	CATEGORIE DI MANODOPERA AGRICOLA					TOTALE
	Manodopera familiare				Operai a tempo indeterminato categorie speciali, impiegati e dirigenti	
	conduttore	coniuge del conduttore	altri familiari del conduttore	TOTALE		
PER CLASSE DI SUPERFICIE TOTALE						
Senza terreno agrario	2	19	1	22	22	44
fino a 0,49	136	135	31	302	—	302
0,50 - 0,99	340	282	95	717	1	718
1,00 - 1,99	823	889	255	1.967	9	1.976
2,00 - 2,99	661	890	293	1.844	4	1.848
3,00 - 4,99	854	1.673	606	3.133	13	3.146
5,00 - 9,99	904	2.972	1.207	5.083	21	5.104
10,00 - 19,99	555	2.339	1.339	4.233	49	4.282
20,00 - 29,99	182	593	412	1.187	119	1.306
30,00 - 49,99	112	276	257	645	69	714
50,00 - 99,99	63	129	103	295	54	349
100,00 e oltre	16	33	49	98	222	320
PER CLASSE DI SUPERFICIE AGRICOLA UTILIZZATA						
Senza superficie agricola utilizzata	226	38	7	271	23	294
fino a 0,49	327	300	87	714	3	717
0,50 - 0,99	527	497	161	1.185	1	1.186
1,00 - 1,99	896	1.124	324	2.344	8	2.352
2,00 - 2,99	638	1.062	404	2.104	4	2.108
3,00 - 4,99	762	1.932	684	3.378	21	3.399
5,00 - 9,99	708	2.893	1.330	4.931	103	5.034
10,00 - 19,99	362	1.815	1.117	3.294	45	3.339
20,00 - 29,99	99	328	277	704	44	748
30,00 - 49,99	66	158	157	381	76	457
50,00 - 99,99	29	71	70	170	60	230
100,00 e oltre	8	12	30	50	195	245
PER FORMA DI CONDUZIONE						
CONDUZIONE DIRETTA DEL COLTIVATORE	4.020	9.168	4.117	17.305	122	17.427
-Con solo manodopera familiare	3.290	7.806	3.266	14.362	—	14.362
-Con manodopera familiare prevalente	459	1.213	736	2.408	16	2.424
-Con manodopera extrafamiliare prevalente	271	149	115	535	106	641
CONDUZIONE CON SALARIATI E/O COMPARTICIPANTI (in economia)	532	86	72	690	460	1.150
CONDUZIONE A COLONIA PARZIARIA APPODERATA (mezzadria)	92	972	459	1.523	—	1.523
ALTRA FORMA DI CONDUZIONE	4	4	—	8	1	9
PER NUMERO DI GIORNATE DI LAVORO						
Fino a 49	1.726	675	216	2.617	10	2.627
50 - 99	742	857	353	1.952	11	1.963
100 - 199	782	1.239	506	2.527	17	2.544
200 - 299	497	1.032	391	1.920	8	1.928
300 - 499	554	2.534	858	3.946	26	3.972
500 - 999	280	3.349	1.623	5.252	63	5.315
1000 - 2499	59	532	668	1.259	106	1.365
2500 e oltre	8	12	33	53	342	395
PER ZONA ALTIMETRICA						
Montagna	1.234	1.455	574	3.263	25	3.288
Collina	1.349	2.604	1.340	5.293	218	5.511
Pianura	2.065	6.171	2.734	10.970	340	11.310
T O T A L E	4.648	10.230	4.648	19.526	583	20.109

TAV. 25 — Aziende per numero di giornate di lavoro, forma di conduzione, classe di superficie totale e zona altimetrica**A - TOTALE**

FORME DI CONDUZIONE CLASSI DI SUPERFICIE TOTALE Ettari	AZIENDE CHE HANNO IMPIEGATO							TOTALE
	Fino a 49 giornate di lavoro	50 — 99	100 — 199	200 — 299	300 — 499	500 — 999	1.000 ed oltre	
CONDUZIONE DIRETTA DEL COLTIVATORE	5.308	2.960	3.311	2.480	3.593	3.841	667	22.160
-Con solo manodopera familiare	4.885	2.593	2.794	2.108	2.935	2.948	330	18.593
Senza terreno agrario	10	5	7	14	4	11	1	52
fino a 0,49	423	95	41	15	8	5	1	588
0,50 - 0,99	716	287	130	33	26	19	—	1.211
1,00 - 1,99	1.263	619	497	195	144	64	2	2.784
2,00 - 2,99	824	433	446	279	251	111	2	2.346
3,00 - 4,99	735	482	633	541	585	356	13	3.345
5,00 - 9,99	598	415	664	613	999	996	49	4.334
10,00 - 19,99	217	195	281	316	679	954	144	2.786
20,00 - 29,99	56	37	58	56	152	254	53	666
30,00 - 49,99	31	20	24	33	65	119	41	333
50,00 - 99,99	9	3	10	11	19	48	17	117
100,00 e oltre	3	2	3	2	3	11	7	31
-Con manodopera familiare prevalente	227	238	346	292	541	751	197	2.592
Senza terreno agrario	—	—	—	1	—	—	—	1
fino a 0,49	7	3	—	1	1	2	—	14
0,50 - 0,99	27	7	4	3	3	—	—	44
1,00 - 1,99	46	30	45	12	19	9	—	161
2,00 - 2,99	38	42	55	24	32	20	3	214
3,00 - 4,99	38	51	66	57	97	76	4	389
5,00 - 9,99	39	56	91	97	193	247	41	764
10,00 - 19,99	23	37	44	57	132	251	58	602
20,00 - 29,99	5	7	21	24	35	75	41	208
30,00 - 49,99	4	4	17	10	16	41	28	120
50,00 - 99,99	—	1	2	5	8	22	16	54
100,00 e oltre	—	—	1	1	5	8	6	21
-Con manodopera extrafamiliare prevalente	196	129	171	80	117	142	140	975
Senza terreno agrario	—	—	—	—	—	2	1	3
fino a 0,49	10	—	2	—	—	—	—	12
0,50 - 0,99	15	6	2	—	—	—	—	23
1,00 - 1,99	29	21	23	1	3	—	—	77
2,00 - 2,99	28	16	14	7	2	—	1	68
3,00 - 4,99	22	27	31	10	3	3	1	97
5,00 - 9,99	37	19	32	12	25	20	10	155
10,00 - 19,99	29	21	36	24	34	41	19	204
20,00 - 29,99	16	11	17	12	25	27	26	134
30,00 - 49,99	5	5	8	7	17	21	29	92
50,00 - 99,99	4	3	6	5	4	20	34	76
100,00 e oltre	1	—	—	2	4	8	19	34
CONDUZIONE CON SALARIATI E/O COMPARTICIPANTI (in economia)	811	233	236	128	236	262	320	2.226
Senza terreno agrario	—	—	2	2	4	15	6	29
fino a 0,49	12	2	—	—	—	—	—	14
0,50 - 0,99	44	5	—	2	1	1	—	53
1,00 - 1,99	130	22	8	1	2	2	1	166
2,00 - 2,99	107	20	12	2	6	2	1	150
3,00 - 4,99	129	49	27	12	9	2	4	232
5,00 - 9,99	162	56	52	29	42	18	5	364
10,00 - 19,99	133	43	83	39	65	51	10	424
20,00 - 29,99	37	16	15	18	47	40	24	197
30,00 - 49,99	26	13	13	10	30	65	58	215
50,00 - 99,99	17	3	17	10	21	50	88	206
100,00 e oltre	14	4	7	3	9	16	123	176
CONDUZIONE A COLONIA PARZIARIA APPODERATA (mezzadria) ED ALTRA FORMA DI CONDUZIONE	27	48	134	195	416	682	85	1.587
Senza terreno agrario	—	—	—	—	—	2	—	2
fino a 0,49	1	2	1	—	—	—	—	4
0,50 - 0,99	2	4	5	—	—	—	—	11
1,00 - 1,99	6	5	10	6	5	2	—	34
2,00 - 2,99	7	14	16	12	9	8	—	66
3,00 - 4,99	2	8	29	40	47	25	—	151
5,00 - 9,99	4	11	39	67	168	203	5	497
10,00 - 19,99	4	4	27	54	138	347	56	630
20,00 - 29,99	1	—	5	11	32	68	16	133
30,00 - 49,99	—	—	2	5	13	18	5	43
50,00 - 99,99	—	—	—	—	3	7	3	13
100,00 e oltre	—	—	—	—	1	2	—	3
TOTALE	6.146	3.241	3.681	2.803	4.245	4.785	1.072	25.973
Senza terreno agrario	10	5	9	17	8	30	8	87
fino a 0,49	453	102	44	16	9	7	1	632
0,50 - 0,99	804	309	141	38	30	20	—	1.342
1,00 - 1,99	1.474	697	583	215	173	77	3	3.222
2,00 - 2,99	1.004	525	543	324	300	141	7	2.844
3,00 - 4,99	926	617	786	660	741	462	22	4.214
5,00 - 9,99	840	557	878	818	1.427	1.484	110	6.114
10,00 - 19,99	406	300	471	490	1.048	1.644	287	4.646
20,00 - 29,99	115	71	116	121	291	464	160	1.338
30,00 - 49,99	66	42	64	65	141	264	161	803
50,00 - 99,99	30	10	35	31	55	147	158	466
100,00 e oltre	18	6	11	8	22	45	155	265

segue TAV. 25 — Aziende per numero di giornate di lavoro, forma di conduzione, classe di superficie totale e zona altimetrica

B - MONTAGNA

FORME DI CONDUZIONE CLASSI DI SUPERFICIE TOTALE Ettari	AZIENDE CHE HANNO IMPIEGATO							TOTALE
	Fino a 49 giornate di lavoro	50 — 99	100 — 199	200 — 299	300 — 499	500 — 999	1.000 ed oltre	
CONDUZIONE DIRETTA DEL COLTIVATORE	2.144	718	628	405	546	402	31	4.874
-Con solo manodopera familiare	1.994	642	558	369	505	377	24	4.469
Senza terreno agrario	5	2	2	—	—	2	—	11
fino a 0,49	58	10	2	3	1	—	—	74
0,50 - 0,99	172	25	8	2	4	—	—	211
1,00 - 1,99	473	96	49	9	9	4	—	640
2,00 - 2,99	355	90	51	26	23	5	—	550
3,00 - 4,99	396	151	136	77	70	24	1	855
5,00 - 9,99	360	161	169	120	143	87	—	1.040
10,00 - 19,99	121	86	103	99	182	141	6	738
20,00 - 29,99	29	13	21	18	45	61	5	192
30,00 - 49,99	17	7	10	11	23	34	4	106
50,00 - 99,99	6	1	5	4	5	17	5	43
100,00 e oltre	2	—	2	—	—	2	3	9
-Con manodopera familiare prevalente	96	57	58	33	35	25	3	307
Senza terreno agrario	—	—	—	—	—	—	—	—
fino a 0,49	—	—	—	—	—	—	—	—
0,50 - 0,99	5	—	—	—	—	—	—	5
1,00 - 1,99	13	4	1	—	1	—	—	19
2,00 - 2,99	21	3	7	—	—	—	—	31
3,00 - 4,99	19	12	9	3	1	—	—	44
5,00 - 9,99	25	23	21	14	14	3	—	100
10,00 - 19,99	9	9	11	7	6	8	2	52
20,00 - 29,99	3	4	5	5	6	5	—	28
30,00 - 49,99	1	2	4	2	5	2	1	17
50,00 - 99,99	—	—	—	2	1	3	—	6
100,00 e oltre	—	—	—	—	1	4	—	5
-Con manodopera extrafamiliare prevalente	54	19	12	3	6	—	4	98
Senza terreno agrario	—	—	—	—	—	—	—	—
fino a 0,49	—	—	—	—	—	—	—	—
0,50 - 0,99	—	—	—	—	—	—	—	—
1,00 - 1,99	4	1	—	—	—	—	—	5
2,00 - 2,99	5	—	1	—	—	—	—	6
3,00 - 4,99	5	4	2	—	1	—	—	12
5,00 - 9,99	15	4	4	—	—	—	—	23
10,00 - 19,99	12	4	5	1	2	—	—	24
20,00 - 29,99	7	3	—	1	1	—	—	12
30,00 - 49,99	3	2	—	1	1	—	—	7
50,00 - 99,99	3	1	—	—	1	—	2	7
100,00 e oltre	—	—	—	—	—	—	2	2
CONDUZIONE CON SALARIATI E/O COMPARTICIPANTI (in economia)	142	22	21	7	11	15	8	226
Senza terreno agrario	—	—	—	—	3	5	1	9
fino a 0,49	1	—	—	—	—	—	—	1
0,50 - 0,99	8	—	—	—	—	—	—	8
1,00 - 1,99	20	1	—	—	—	1	—	22
2,00 - 2,99	22	3	1	—	2	—	—	28
3,00 - 4,99	19	1	2	1	1	—	—	24
5,00 - 9,99	21	6	2	1	—	1	—	31
10,00 - 19,99	23	4	3	1	1	—	—	32
20,00 - 29,99	5	2	1	1	1	1	1	12
30,00 - 49,99	8	2	4	—	—	1	—	15
50,00 - 99,99	5	1	5	1	1	2	1	16
100,00 e oltre	10	2	3	2	2	4	5	28
CONDUZIONE A COLONIA PARZIARIA APPODERATA (mezzadria) ED ALTRA FORMA DI CONDUZIONE	7	4	12	20	32	33	1	109
Senza terreno agrario	—	—	—	—	—	—	—	—
fino a 0,49	—	—	—	—	—	—	—	—
0,50 - 0,99	—	—	—	—	—	—	—	—
1,00 - 1,99	—	—	—	—	—	—	—	—
2,00 - 2,99	2	—	—	—	—	—	—	2
3,00 - 4,99	1	1	3	1	—	1	—	7
5,00 - 9,99	2	1	4	4	6	2	—	19
10,00 - 19,99	2	2	3	8	14	12	—	41
20,00 - 29,99	—	—	1	4	6	10	—	21
30,00 - 49,99	—	—	1	3	5	5	—	14
50,00 - 99,99	—	—	—	—	—	2	1	3
100,00 e oltre	—	—	—	—	1	1	—	2
TOTALE	2.293	744	661	432	589	450	40	5.209
Senza terreno agrario	5	2	2	—	3	7	1	20
fino a 0,49	59	10	2	3	1	—	—	75
0,50 - 0,99	185	25	8	2	4	—	—	224
1,00 - 1,99	510	102	50	9	10	5	—	686
2,00 - 2,99	405	96	60	26	25	5	—	617
3,00 - 4,99	440	169	152	82	73	25	1	942
5,00 - 9,99	423	195	200	139	163	93	—	1.213
10,00 - 19,99	167	105	125	116	205	161	8	887
20,00 - 29,99	44	22	28	29	59	77	6	265
30,00 - 49,99	29	13	19	17	34	42	5	159
50,00 - 99,99	14	3	10	7	8	24	9	75
100,00 e oltre	12	2	5	2	4	11	10	46

segue TAV. 25 — Aziende per numero di giornate di lavoro, forma di conduzione, classe di superficie totale e zona altimetrica

C - COLLINA

FORME DI CONDUZIONE CLASSI DI SUPERFICIE TOTALE Ettari	AZIENDE CHE HANNO IMPIEGATO							TOTALE
	Fino a 49 giornate di lavoro	50 — 99	100 — 199	200 — 299	300 — 499	500 — 999	1.000 ed oltre	
CONDUZIONE DIRETTA DEL COLTIVATORE	1.026	857	1.030	733	961	908	178	5.691
-Con solo manodopera familiare	860	680	795	571	742	665	89	4.402
Senza terreno agrario	3	2	—	5	3	3	—	16
fino a 0,49	85	24	14	8	3	3	1	138
0,50 - 0,99	135	83	49	12	11	13	—	303
1,00 - 1,99	187	140	134	60	69	30	1	621
2,00 - 2,99	93	99	113	67	70	30	1	473
3,00 - 4,99	130	107	140	147	104	91	6	725
5,00 - 9,99	125	117	194	136	207	179	15	973
10,00 - 19,99	64	71	103	93	167	177	23	698
20,00 - 29,99	21	21	30	17	67	61	14	231
30,00 - 49,99	13	13	12	17	29	45	17	146
50,00 - 99,99	3	2	5	7	10	25	7	59
100,00 e oltre	1	1	1	2	2	8	4	19
-Con manodopera familiare prevalente	78	109	134	118	162	188	41	830
Senza terreno agrario	—	—	—	—	—	—	—	—
fino a 0,49	3	2	—	1	—	2	—	8
0,50 - 0,99	8	2	3	—	—	—	—	13
1,00 - 1,99	20	16	17	2	8	5	—	68
2,00 - 2,99	10	24	13	10	11	11	2	81
3,00 - 4,99	11	18	22	14	21	16	1	103
5,00 - 9,99	11	23	32	38	47	50	7	208
10,00 - 19,99	10	18	22	30	43	55	16	194
20,00 - 29,99	2	3	11	13	16	22	8	75
30,00 - 49,99	3	2	11	6	7	9	2	40
50,00 - 99,99	—	1	2	3	6	14	3	29
100,00 e oltre	—	—	1	1	3	4	2	11
-Con manodopera extrafamiliare prevalente	88	68	101	44	57	55	46	459
Senza terreno agrario	—	—	—	—	—	—	—	—
fino a 0,49	4	—	2	—	—	—	—	6
0,50 - 0,99	9	4	2	—	—	—	—	15
1,00 - 1,99	10	9	12	—	—	—	—	31
2,00 - 2,99	13	9	6	3	—	—	—	31
3,00 - 4,99	11	13	14	4	—	1	—	43
5,00 - 9,99	14	9	17	7	9	4	2	62
10,00 - 19,99	15	13	22	13	19	16	6	104
20,00 - 29,99	8	6	14	7	14	10	8	67
30,00 - 49,99	2	3	7	3	9	11	11	46
50,00 - 99,99	1	2	5	5	2	10	12	37
100,00 e oltre	1	—	—	2	4	3	7	17
CONDUZIONE CON SALARIATI E/O COMPARTECIPANTI (in economia)	326	123	135	56	104	92	87	923
Senza terreno agrario	—	—	2	1	1	5	2	11
fino a 0,49	2	—	—	—	—	—	—	2
0,50 - 0,99	10	5	—	1	—	—	—	16
1,00 - 1,99	41	16	5	—	2	1	1	66
2,00 - 2,99	37	9	5	—	3	1	1	56
3,00 - 4,99	54	21	14	6	4	1	3	103
5,00 - 9,99	70	28	32	10	14	7	3	164
10,00 - 19,99	63	21	52	17	23	18	3	197
20,00 - 29,99	21	9	7	12	22	9	10	90
30,00 - 49,99	15	10	6	4	12	27	8	82
50,00 - 99,99	10	2	8	5	16	14	25	80
100,00 e oltre	3	2	4	—	7	9	31	56
CONDUZIONE A COLONIA PARZIARIA APPODERATA (mezzadria) ED ALTRA FORMA DI CONDUZIONE	9	36	67	94	202	292	36	736
Senza terreno agrario	—	—	—	—	—	1	—	1
fino a 0,49	1	2	1	—	—	—	—	4
0,50 - 0,99	—	3	2	—	—	—	—	5
1,00 - 1,99	3	4	6	3	4	1	—	21
2,00 - 2,99	1	11	10	7	6	6	—	41
3,00 - 4,99	1	5	14	18	21	18	—	77
5,00 - 9,99	—	9	17	35	78	101	4	244
10,00 - 19,99	2	2	12	25	61	120	24	246
20,00 - 29,99	1	—	4	5	21	27	5	63
30,00 - 49,99	—	—	1	1	8	12	2	24
50,00 - 99,99	—	—	—	—	3	5	1	9
100,00 e oltre	—	—	—	—	—	1	—	1
TOTALE	1.361	1.016	1.232	883	1.267	1.292	299	7.350
Senza terreno agrario	3	2	2	6	4	9	2	28
fino a 0,49	95	28	17	9	3	5	1	158
0,50 - 0,99	162	97	56	13	11	13	—	352
1,00 - 1,99	261	185	174	65	83	37	2	807
2,00 - 2,99	154	152	147	87	90	48	4	682
3,00 - 4,99	207	164	204	189	150	127	10	1.051
5,00 - 9,99	220	186	292	226	355	341	31	1.651
10,00 - 19,99	154	125	211	178	313	386	72	1.439
20,00 - 29,99	53	39	66	54	140	129	45	526
30,00 - 49,99	33	28	37	31	65	104	40	338
50,00 - 99,99	14	7	20	20	37	68	48	214
100,00 e oltre	5	3	6	5	16	25	44	104

segue TAV. 25 — Aziende per numero di giornate di lavoro, forma di conduzione, classe di superficie totale e zona altimetrica

D - PIANURA

FORME DI CONDUZIONE CLASSI DI SUPERFICIE TOTALE Ettari	AZIENDE CHE HANNO IMPIEGATO							TOTALE
	Fino a 49 giornate di lavoro	50 — 99	100 — 199	200 — 299	300 — 499	500 — 999	1.000 ed oltre	
CONDUZIONE DIRETTA DEL COLTIVATORE	2.138	1.385	1.653	1.342	2.086	2.531	480	11.595
-Con solo manodopera familiare	2.031	1.271	1.441	1.168	1.688	1.906	217	9.722
Senza terreno agrario	2	1	5	9	1	6	1	25
fino a 0,49	280	61	25	4	4	2	—	376
0,50 - 0,99	409	179	73	19	11	6	—	697
1,00 - 1,99	603	383	314	126	66	30	1	1.523
2,00 - 2,99	376	244	282	186	158	76	1	1.323
3,00 - 4,99	209	224	357	317	411	241	6	1.785
5,00 - 9,99	113	137	301	357	649	730	34	2.321
10,00 - 19,99	32	38	75	124	330	636	115	1.350
20,00 - 29,99	6	3	7	21	40	132	34	243
30,00 - 49,99	1	—	2	5	13	40	20	81
50,00 - 99,99	—	—	—	—	4	6	5	15
100,00 e oltre	—	1	—	—	1	1	—	3
-Con manodopera familiare prevalente	53	72	154	141	344	538	153	1.455
Senza terreno agrario	—	—	—	1	—	—	—	1
fino a 0,49	4	1	—	—	1	—	—	6
0,50 - 0,99	14	5	1	3	3	—	—	26
1,00 - 1,99	13	10	27	10	10	4	—	74
2,00 - 2,99	7	15	35	14	21	9	1	102
3,00 - 4,99	8	21	35	40	75	60	3	242
5,00 - 9,99	3	10	38	45	132	194	34	456
10,00 - 19,99	4	10	11	20	83	188	40	356
20,00 - 29,99	—	—	5	6	13	48	33	105
30,00 - 49,99	—	—	2	2	4	30	25	63
50,00 - 99,99	—	—	—	—	1	5	13	19
100,00 e oltre	—	—	—	—	1	—	4	5
-Con manodopera extrafamiliare prevalente	54	42	58	33	54	87	90	418
Senza terreno agrario	—	—	—	—	—	2	1	3
fino a 0,49	6	—	—	—	—	—	—	6
0,50 - 0,99	6	2	—	—	—	—	—	8
1,00 - 1,99	15	11	11	1	3	—	—	41
2,00 - 2,99	10	7	7	4	2	—	1	31
3,00 - 4,99	6	10	15	6	2	2	1	42
5,00 - 9,99	8	6	11	5	16	16	8	70
10,00 - 19,99	2	4	9	10	13	25	13	76
20,00 - 29,99	1	2	3	4	10	17	18	55
30,00 - 49,99	—	—	1	3	7	10	18	39
50,00 - 99,99	—	—	1	—	1	10	20	32
100,00 e oltre	—	—	—	—	—	5	10	15
CONDUZIONE CON SALARIATI E/O COMPARTICIPANTI (in economia)	343	88	80	65	121	155	225	1.077
Senza terreno agrario	9	2	—	1	—	5	3	9
fino a 0,49	—	—	—	—	—	—	—	11
0,50 - 0,99	26	—	—	1	1	1	—	29
1,00 - 1,99	69	5	3	1	—	—	—	78
2,00 - 2,99	48	8	6	2	1	1	—	66
3,00 - 4,99	56	27	11	5	4	1	1	105
5,00 - 9,99	71	22	18	18	28	10	2	169
10,00 - 19,99	47	18	28	21	41	33	7	195
20,00 - 29,99	11	5	7	5	24	30	13	95
30,00 - 49,99	3	1	3	6	18	37	50	118
50,00 - 99,99	2	—	4	4	4	34	62	110
100,00 e oltre	1	—	—	1	—	3	87	92
CONDUZIONE A COLONIA PARZIARIA APPODERATA (mezzadria) ED ALTRA FORMA DI CONDUZIONE	11	8	55	81	182	357	48	742
Senza terreno agrario	—	—	—	—	—	1	—	1
fino a 0,49	—	—	—	—	—	—	—	6
0,50 - 0,99	2	1	3	—	—	—	—	13
1,00 - 1,99	3	1	4	3	1	1	—	23
2,00 - 2,99	4	3	6	5	3	2	—	67
3,00 - 4,99	—	2	12	21	26	6	—	234
5,00 - 9,99	2	1	18	28	84	100	1	343
10,00 - 19,99	—	—	12	21	63	215	32	49
20,00 - 29,99	—	—	—	2	5	31	11	5
30,00 - 49,99	—	—	—	1	—	1	3	1
50,00 - 99,99	—	—	—	—	—	—	1	—
100,00 e oltre	—	—	—	—	—	—	—	—
TOTALE	2.492	1.481	1.788	1.488	2.389	3.043	733	13.414
Senza terreno agrario	2	1	5	11	1	14	5	39
fino a 0,49	299	64	25	4	5	2	—	399
0,50 - 0,99	457	187	77	23	15	7	—	766
1,00 - 1,99	703	410	359	141	80	35	1	1.729
2,00 - 2,99	445	277	336	211	185	88	3	1.545
3,00 - 4,99	279	284	430	389	518	310	11	2.221
5,00 - 9,99	197	176	386	453	909	1.050	79	3.250
10,00 - 19,99	85	70	135	196	530	1.097	207	2.320
20,00 - 29,99	18	10	22	38	92	258	109	547
30,00 - 49,99	4	1	8	17	42	118	116	306
50,00 - 99,99	2	—	5	4	10	55	101	177
100,00 e oltre	1	1	—	1	2	9	101	115

TAV. 26 — Aziende secondo l'attività lavorativa aziendale ed extraaziendale del conduttore per classe di superficie totale, agricola utilizzata (SAU), forma di conduzione, numero di giornate di lavoro e zona altimetrica
A - ATTIVITÀ ESCLUSIVA E PREVALENTE PRESSO L'AZIENDA

CLASSI DI SUPERFICIE TOTALE Ettari CLASSI DI SUPERFICIE AGRICOLA UTILIZZATA Ettari FORME DI CONDUZIONE NUMERO DI GIORNATE DI LAVORO ZONE ALTIMETRICHE	ATTIVITÀ ESERCITATA							
	Esclusivamente presso l'azienda	Prevalentemente presso l'azienda						
		TOTALE	con attività secondaria presso altre aziende agricole	con attività secondaria nel turismo nell'ambito aziendale	con attività secondaria nell'artigianato nell'ambito aziendale	con attività secondaria in aziende industriali	con attività in aziende commerciali	con altre attività secondarie
PER CLASSE DI SUPERFICIE TOTALE								
Senza terreno agrario	46	2	2	—	—	—	—	—
fino a 0,49	331	5	2	—	1	—	—	2
0,50 - 0,99	743	15	5	—	—	1	—	9
1,00 - 1,99	1.901	72	32	—	3	8	3	26
2,00 - 2,99	1.838	88	46	—	—	8	3	31
3,00 - 4,99	2.968	137	69	—	2	10	12	44
5,00 - 9,99	4.744	212	104	—	3	17	16	72
10,00 - 19,99	3.625	192	95	—	2	16	17	62
20,00 - 29,99	980	70	33	—	—	5	4	28
30,00 - 49,99	554	36	12	—	1	4	4	15
50,00 - 99,99	276	21	8	—	—	1	5	7
100,00 e oltre	108	12	6	—	—	1	2	3
PER CLASSE DI SUPERFICIE AGRICOLA UTILIZZATA								
Senza superficie agricola utilizzata	437	4	2	—	—	—	—	2
fino a 0,49	783	13	6	—	1	1	1	4
0,50 - 0,99	1.163	29	10	—	1	3	1	14
1,00 - 1,99	2.274	103	43	—	2	13	4	41
2,00 - 2,99	2.005	94	49	—	—	7	4	34
3,00 - 4,99	3.202	158	78	—	4	15	12	49
5,00 - 9,99	4.367	220	112	—	2	14	22	70
10,00 - 19,99	2.763	157	77	—	2	13	11	54
20,00 - 29,99	580	40	17	—	—	3	3	17
30,00 - 49,99	320	19	8	—	—	—	2	9
50,00 - 99,99	165	16	9	—	—	1	4	2
100,00 e oltre	55	9	3	—	—	1	2	3
PER FORMA DI CONDUZIONE								
CONDUZIONE DIRETTA DEL COLTIVATORE	15.710	742	337	—	12	66	60	267
-Con solo manodopera familiare	13.138	595	283	—	11	58	33	210
-Con manodopera familiare prevalente	1.989	113	41	—	1	6	21	44
-Con manodopera extrafamiliare prevalente	583	34	13	—	—	2	6	13
CONDUZIONE CON SALARIATI E/O COMPARTICIPANTI (in economia)	975	36	8	—	—	2	6	20
CONDUZIONE A COLONIA PARZIARIA APPODERATA (mezzadria)	1.419	84	69	—	—	3	—	12
ALTRA FORMA DI CONDUZIONE	10	—	—	—	—	—	—	—
PER NUMERO DI GIORNATE DI LAVORO								
Fino a 49	3.247	54	18	—	—	6	2	28
50 - 99	1.799	58	26	—	2	8	5	17
100 - 199	2.176	174	75	—	2	19	15	63
200 - 299	2.178	150	60	—	3	15	14	58
300 - 499	3.527	222	121	—	4	15	11	71
500 - 999	4.362	161	94	—	1	6	10	50
1000 - 2499	763	36	17	—	—	2	6	11
2500 e oltre	62	7	3	—	—	—	3	1
PER ZONA ALTIMETRICA								
Montagna	3.477	109	36	—	2	24	5	42
Collina	4.700	223	102	—	5	18	25	73
Pianura	9.937	530	276	—	5	29	36	184
TOTALE	18.114	862	414	—	12	71	66	299

segue TAV. 26 — Aziende secondo l'attività lavorativa aziendale ed extraaziendale del conduttore per classe di superficie totale, agricola utilizzata (SAU), forma di conduzione, numero di giornate di lavoro e zona altimetrica

B - ATTIVITÀ PREVALENTEMENTE EXTRAZIENDALE

CLASSI DI SUPERFICIE TOTALE Ettari CLASSI DI SUPERFICIE AGRICOLA UTILIZZATA Ettari FORME DI CONDUZIONE NUMERO DI GIORNATE DI LAVORO ZONE ALTIMETRICHE	ATTIVITÀ ESERCITATA						
	TOTALE	Presso altre aziende agricole	Nel turismo nell'ambito aziendale	Nell'artigianato nell'ambito aziendale	Presso aziende industriali	Presso aziende commerciali	In altri settori
PER CLASSE DI SUPERFICIE TOTALE							
Senza terreno agrario	10	3	—	—	3	1	3
fino a 0,49	296	32	—	2	73	25	164
0,50 - 0,99	579	87	—	11	111	63	307
1,00 - 1,99	1.228	159	—	25	266	141	637
2,00 - 2,99	902	152	2	20	195	103	430
3,00 - 4,99	1.071	140	1	20	249	104	557
5,00 - 9,99	1.109	157	1	26	238	141	546
10,00 - 19,99	735	82	—	10	136	96	411
20,00 - 29,99	233	35	1	7	32	34	124
30,00 - 49,99	153	21	—	1	30	19	82
50,00 - 99,99	87	12	—	3	13	17	42
100,00 e oltre	36	5	—	—	4	6	21
PER CLASSE DI SUPERFICIE AGRICOLA UTILIZZATA							
Senza superficie agricola utilizzata	267	8	—	5	31	26	197
fino a 0,49	630	58	—	9	133	61	369
0,50 - 0,99	843	109	—	15	189	100	430
1,00 - 1,99	1.297	181	2	25	298	145	646
2,00 - 2,99	885	141	1	21	222	88	412
3,00 - 4,99	938	151	—	19	211	104	453
5,00 - 9,99	886	130	1	21	170	118	446
10,00 - 19,99	446	66	1	6	62	70	241
20,00 - 29,99	104	19	—	2	16	12	55
30,00 - 49,99	91	13	—	—	14	16	48
50,00 - 99,99	38	7	—	2	3	6	20
100,00 e oltre	14	2	—	—	1	4	7
PER FORMA DI CONDUZIONE							
CONDUZIONE DIRETTA DEL COLTIVATORE	5.708	791	5	114	1.234	639	2.925
-Con solo manodopera familiare	4.860	694	4	108	1.075	500	2.479
-Con manodopera familiare prevalente	490	66	—	5	105	77	237
-Con manodopera extrafamiliare prevalente	358	31	1	1	54	62	209
CONDUZIONE CON SALARIATI E/O COMPARTICIPANTI <i>(in economia)</i>	659	63	—	11	102	109	374
CONDUZIONE A COLONIA PARZIARIA APPODERATA <i>(mezzadria)</i>	66	31	—	—	13	1	21
ALTRA FORMA DI CONDUZIONE	6	—	—	—	1	1	4
PER NUMERO DI GIORNATE DI LAVORO							
Fino a 49	2.698	317	2	56	544	303	1.476
50 - 99	1.355	199	2	24	283	165	682
100 - 199	1.266	201	1	27	267	157	613
200 - 299	444	69	—	8	107	47	213
300 - 499	445	60	—	7	111	53	214
500 - 999	176	29	—	2	29	18	98
1000 - 2499	48	10	—	1	6	5	26
2500 e oltre	7	—	—	—	3	2	2
PER ZONA ALTIMETRICA							
Montagna	1.538	51	2	21	405	101	958
Collina	2.199	246	2	36	474	353	1.088
Pianura	2.702	588	1	68	471	296	1.278
TOTALE	6.439	885	5	125	1.350	750	3.324

TAV. 27 — Conduuttori per classe di età e sesso, classe di superficie totale dell'azienda, classe di superficie agricola utilizzata (SAU), forma di conduzione, numero di giornate di lavoro e zona altimetrica

A - MASCHI E FEMMINE

CLASSI DI SUPERFICIE TOTALE Ettari CLASSI DI SUPERFICIE AGRICOLA UTILIZZATA Ettari FORME DI CONDUZIONE NUMERO DI GIORNATE DI LAVORO ZONE ALTIMETRICHE	CLASSI DI ETÀ DEL CONDUTTORE (anni)							TOTALE
	14 - 24	25 - 34	35 - 44	45 - 54	55 - 59	60 - 64	65 ed oltre	
PER CLASSE DI SUPERFICIE TOTALE								
Senza terreno agrario	—	2	9	17	12	8	10	58
fino a 0,49	2	28	101	125	87	65	224	632
0,50 - 0,99	8	53	173	293	186	164	460	1.337
1,00 - 1,99	16	118	372	721	497	434	1.043	3.201
2,00 - 2,99	30	105	310	623	421	388	951	2.828
3,00 - 4,99	27	145	463	952	702	525	1.362	4.176
5,00 - 9,99	45	236	650	1.505	1.038	838	1.753	6.065
10,00 - 19,99	37	177	543	1.249	791	610	1.145	4.552
20,00 - 29,99	13	56	181	343	229	177	284	1.283
30,00 - 49,99	5	36	92	204	119	76	211	743
50,00 - 99,99	8	20	52	109	61	57	77	384
100,00 e oltre	6	13	18	43	19	28	29	156
PER CLASSE DI SUPERFICIE AGRICOLA UTILIZZATA								
Senza superficie agricola utilizzata	2	34	85	142	115	93	237	708
fino a 0,49	5	57	200	283	196	177	508	1.426
0,50 - 0,99	14	70	251	464	302	272	662	2.035
1,00 - 1,99	16	126	425	816	550	486	1.255	3.674
2,00 - 2,99	34	115	316	692	466	371	990	2.984
3,00 - 4,99	33	147	457	1.005	719	596	1.341	4.298
5,00 - 9,99	47	215	616	1.422	977	740	1.456	5.473
10,00 - 19,99	25	149	411	953	592	444	792	3.366
20,00 - 29,99	8	34	112	206	122	81	161	724
30,00 - 49,99	3	21	47	122	85	58	94	430
50,00 - 99,99	8	17	33	55	29	38	39	219
100,00 e oltre	2	4	11	24	9	14	14	78
PER FORMA DI CONDUZIONE								
CONDUZIONE DIRETTA DEL COLTIVATORE	164	870	2.617	5.415	3.602	2.906	6.586	22.160
-Con solo manodopera familiare	129	699	2.107	4.523	3.020	2.473	5.642	18.593
-Con manodopera familiare prevalente	16	117	353	678	449	314	665	2.592
-Con manodopera extrafamiliare prevalente	19	54	157	214	133	119	279	975
CONDUZIONE CON SALARIATI E/O COMPARTICIPANTI (in economia)	26	80	244	369	229	217	505	1.670
CONDUZIONE A COLONIA PARZIARIA APPODERATA (mezzadria)	7	37	99	398	330	247	451	1.569
ALTRA FORMA DI CONDUZIONE	—	2	4	2	1	—	7	16
PER NUMERO DI GIORNATE DI LAVORO								
Fino a 49	56	257	765	1.328	872	688	2.033	5.999
50 - 99	22	126	402	737	455	419	1.051	3.212
100 - 199	33	166	469	846	519	443	1.140	3.616
200 - 299	22	112	313	631	415	372	907	2.772
300 - 499	33	157	448	1.038	799	627	1.092	4.194
500 - 999	21	139	475	1.339	945	686	1.094	4.699
1000 - 2499	7	30	85	242	146	119	218	847
2500 e oltre	3	2	7	23	11	16	14	76
PER ZONA ALTIMETRICA								
Montagna	31	164	481	1.087	768	674	1.919	5.124
Collina	59	324	930	1.689	1.147	958	2.015	7.122
Pianura	107	501	1.553	3.408	2.247	1.738	3.615	13.169
TOTALE	197	989	2.964	6.184	4.162	3.370	7.549	25.415

segue TAV. 27 — **Conduttori per classe di età e sesso, classe di superficie totale dell'azienda, classe di superficie agricola utilizzata (SAU), forma di conduzione, numero di giornate di lavoro e zona altimetrica**

B - MASCHI

CLASSI DI SUPERFICIE TOTALE Ettari CLASSI DI SUPERFICIE AGRICOLA UTILIZZATA Ettari FORME DI CONDUZIONE NUMERO DI GIORNATE DI LAVORO ZONE ALTIMETRICHE	CLASSI DI ETÀ DEL CONDUTTORE (anni)							TOTALE
	14 - 24	25 - 34	35 - 44	45 - 54	55 - 59	60 - 64	65 ed oltre	
PER CLASSE DI SUPERFICIE TOTALE								
Senza terreno agrario	—	2	8	17	12	8	9	56
fino a 0,49	1	18	75	104	75	50	173	496
0,50 - 0,99	5	38	141	224	136	122	331	997
1,00 - 1,99	15	90	273	554	344	339	763	2.378
2,00 - 2,99	28	87	227	480	330	286	729	2.167
3,00 - 4,99	24	110	356	737	571	422	1.102	3.322
5,00 - 9,99	37	186	521	1.299	903	713	1.502	5.161
10,00 - 19,99	33	152	457	1.129	687	541	998	3.997
20,00 - 29,99	13	49	157	303	193	142	244	1.101
30,00 - 49,99	5	34	78	174	101	64	175	631
50,00 - 99,99	6	18	43	95	51	49	59	321
100,00 e oltre	6	13	17	40	18	25	21	140
PER CLASSE DI SUPERFICIE AGRICOLA UTILIZZATA								
Senza superficie agricola utilizzata	1	23	68	101	78	72	139	482
fino a 0,49	4	42	153	232	158	130	380	1.099
0,50 - 0,99	9	51	192	357	226	194	479	1.508
1,00 - 1,99	16	102	314	620	397	378	951	2.778
2,00 - 2,99	33	93	228	546	359	290	797	2.346
3,00 - 4,99	27	106	349	819	610	501	1.124	3.536
5,00 - 9,99	39	175	516	1.249	860	641	1.285	4.765
10,00 - 19,99	25	134	358	867	524	393	703	3.004
20,00 - 29,99	8	31	97	186	104	68	131	625
30,00 - 49,99	2	19	39	110	71	47	76	364
50,00 - 99,99	7	17	29	46	26	34	31	190
100,00 e oltre	2	4	10	23	8	13	10	70
PER FORMA DI CONDUZIONE								
CONDUZIONE DIRETTA DEL COLTIVATORE	142	698	2.087	4.504	2.969	2.398	5.342	18.140
-Con solo manodopera familiare	115	569	1.675	3.770	2.501	2.055	4.618	15.303
-Con manodopera familiare prevalente	13	87	290	563	378	254	548	2.133
-Con manodopera extrafamiliare prevalente	14	42	122	171	90	89	176	704
CONDUZIONE CON SALARIATI E/O COMPARTICIPANTI <i>(in economia)</i>	24	64	174	279	140	127	330	1.138
CONDUZIONE A COLONIA PARZIARIA APPODERATA <i>(mezzadria)</i>	7	33	90	371	312	236	428	1.477
ALTRA FORMA DI CONDUZIONE	—	2	2	2	—	—	6	12
PER NUMERO DI GIORNATE DI LAVORO								
Fino a 49	47	199	580	1.003	624	472	1.348	4.273
50 - 99	20	101	310	567	349	310	813	2.470
100 - 199	29	124	356	674	379	340	932	2.834
200 - 299	21	89	222	516	333	314	780	2.275
300 - 499	29	130	355	886	697	556	987	3.640
500 - 999	19	123	445	1.262	889	647	1.034	4.419
1000 - 2499	6	29	78	226	140	108	201	788
2500 e oltre	2	2	7	22	10	14	11	68
PER ZONA ALTIMETRICA								
Montagna	26	128	359	833	588	526	1.430	3.890
Collina	53	262	745	1.400	926	767	1.620	5.773
Pianura	94	407	1.249	2.923	1.907	1.468	3.056	11.104
TOTALE	173	797	2.353	5.156	3.421	2.761	6.106	20.767

segue TAV. 27 — Conduttori per classe di età e sesso, classe di superficie totale dell'azienda, classe di superficie agricola utilizzata (SAU), forma di conduzione, numero di giornate di lavoro e zona altimetrica

C - FEMMINE

CLASSI DI SUPERFICIE TOTALE Ettari CLASSI DI SUPERFICIE AGRICOLA UTILIZZATA Ettari FORME DI CONDUZIONE NUMERO DI GIORNATE DI LAVORO ZONE ALTIMETRICHE	CLASSI DI ETÀ DEL CONDUTTORE (anni)							TOTALE
	14 - 24	25 - 34	35 - 44	45 - 54	55 - 59	60 - 64	65 ed oltre	
PER CLASSE DI SUPERFICIE TOTALE								
Senza terreno agrario	—	—	1	—	—	—	1	2
fino a 0,49	1	10	26	21	12	15	51	136
0,50 - 0,99	3	15	32	69	50	42	129	340
1,00 - 1,99	1	28	99	167	153	95	280	823
2,00 - 2,99	2	18	83	143	91	102	222	661
3,00 - 4,99	3	35	107	215	131	103	260	854
5,00 - 9,99	8	50	129	206	135	125	251	904
10,00 - 19,99	4	25	86	120	104	69	147	555
20,00 - 29,99	—	7	24	40	36	35	40	182
30,00 - 49,99	—	2	14	30	18	12	36	112
50,00 - 99,99	2	2	9	14	10	8	18	63
100,00 e oltre	—	—	1	3	1	3	8	16
PER CLASSE DI SUPERFICIE AGRICOLA UTILIZZATA								
Senza superficie agricola utilizzata	1	11	17	41	37	21	98	226
fino a 0,49	1	15	47	51	38	47	128	327
0,50 - 0,99	5	19	59	107	76	78	183	527
1,00 - 1,99	—	24	111	196	153	108	304	896
2,00 - 2,99	1	22	88	146	107	81	193	638
3,00 - 4,99	6	41	108	186	109	95	217	762
5,00 - 9,99	8	40	100	173	117	99	171	708
10,00 - 19,99	—	15	53	86	68	51	89	362
20,00 - 29,99	—	3	15	20	18	13	30	99
30,00 - 49,99	1	2	8	12	14	11	18	66
50,00 - 99,99	1	—	4	9	3	4	8	29
100,00 e oltre	—	—	1	1	1	1	4	8
PER FORMA DI CONDUZIONE								
CONDUZIONE DIRETTA DEL COLTIVATORE	22	172	530	911	633	508	1.244	4.020
-Con solo manodopera familiare	14	130	432	753	519	418	1.024	3.290
-Con manodopera familiare prevalente	3	30	63	115	71	60	117	459
-Con manodopera extrafamiliare prevalente	5	12	35	43	43	30	103	271
CONDUZIONE CON SALARIATI E/O COMPARTICIPANTI <i>(in economia)</i>	2	16	70	90	89	90	175	532
CONDUZIONE A COLONIA PARZIARIA APPODERATA <i>(mezzadria)</i>	—	4	9	27	18	11	23	92
ALTRA FORMA DI CONDUZIONE	—	—	2	—	1	—	1	4
PER NUMERO DI GIORNATE DI LAVORO								
Fino a 49	9	58	185	325	248	216	685	1.726
50 - 99	2	25	92	170	106	109	238	742
100 - 199	4	42	113	172	140	103	208	782
200 - 299	1	23	91	115	82	58	127	497
300 - 499	4	27	93	152	102	71	105	554
500 - 999	2	16	30	77	56	39	60	280
1000 - 2499	1	1	7	16	6	11	17	59
2500 e oltre	1	—	—	1	1	2	3	8
PER ZONA ALTIMETRICA								
Montagna	5	36	122	254	180	148	489	1.234
Collina	6	62	185	289	221	191	395	1.349
Pianura	13	94	304	485	340	270	559	2.065
TOTALE	24	192	611	1.028	741	609	1.443	4.648

**TAV. 28 — Capi azienda che sono nello stesso tempo conduttori secondo il titolo di studio,
per classe di superficie agricola utilizzata (SAU), forma di conduzione,
numero di giornate di lavoro, classe di età del capo azienda e zona altimetrica**

CLASSI DI SUPERFICIE AGRICOLA UTILIZZATA Ettari FORME DI CONDUZIONE NUMERO DI GIORNATE DI LAVORO CLASSI DI ETÀ DEL CAPO AZIENDA ZONE ALTIMETRICHE	TITOLO DI STUDIO							CAPI AZIENDA PRIVI DI TITOLO DI STUDIO	TOTALE
	Conseguito in scuole ad indirizzo agrario			Conseguito in altri tipi di scuola			Licenza di scuola elementare		
	laurea	diploma	licenza di scuola media inferiore	laurea	diploma	licenza di scuola media inferiore			
PER CLASSE DI SUPERFICIE AGRICOLA UTILIZZATA									
Senza superficie agricola utilizzata	3	6	13	29	49	79	416	113	708
fino a 0,49	3	11	16	30	78	168	838	249	1.393
0,50 - 0,99	3	15	24	54	97	192	1.168	438	1.991
1,00 - 1,99	8	22	46	88	171	283	2.205	764	3.587
2,00 - 2,99	8	21	44	72	136	263	1.741	639	2.924
3,00 - 4,99	15	25	84	89	186	324	2.603	884	4.210
5,00 - 9,99	30	46	94	179	273	446	3.263	1.018	5.349
10,00 -19,99	46	55	66	156	176	307	1.935	548	3.289
20,00 -29,99	21	18	23	38	84	90	340	84	698
30,00 -49,99	28	17	8	38	47	58	179	30	405
50,00 -99,99	16	16	5	28	27	32	64	16	204
100,00 e oltre	16	4	3	13	9	8	19	2	74
PER FORMA DI CONDUZIONE									
CONDUZIONE DIRETTA DEL COLTIVATORE	115	199	399	512	1.062	1.976	13.338	4.128	21.729
-Con solo manodopera familiare	40	130	302	280	695	1.527	11.640	3.640	18.254
-Con manodopera familiare prevalente	35	42	79	81	197	285	1.405	424	2.548
-Con manodopera extrafamiliare prevalente	40	27	18	151	170	164	293	64	927
CONDUZIONE CON SALARIATI E/O COMPARTICIPANTI (in economia)	79	50	19	294	267	234	456	122	1.521
CONDUZIONE A COLONIA PARZIARIA APPODERATA (mezzadria)	3	7	7	5	3	40	971	533	1.569
ALTRA FORMA DI CONDUZIONE	—	—	1	3	1	—	6	2	13
PER NUMERO DI GIORNATE DI LAVORO									
Fino a 49	36	61	72	255	447	690	3.267	1.055	5.883
50 - 99	17	26	46	153	195	313	1.744	617	3.111
100 - 199	25	36	71	142	228	359	1.964	705	3.530
200 - 299	14	21	41	67	134	212	1.667	555	2.711
300 - 499	32	37	70	84	133	308	2.557	859	4.080
500 - 999	30	53	99	69	143	286	3.078	867	4.625
1000 - 2499	27	17	23	32	46	76	478	125	824
2500 e oltre	16	5	4	12	7	6	16	2	68
PER CLASSE DI ETÀ DEL CAPO AZIENDA									
14 - 24	1	15	7	3	49	71	39	—	185
25 - 34	23	44	45	60	203	282	299	14	970
35 - 44	22	47	95	161	288	532	1.656	84	2.885
45 - 54	38	67	119	169	307	605	4.146	623	6.074
55 - 59	37	24	63	145	176	281	2.702	678	4.106
60 - 64	39	30	49	112	121	197	2.048	720	3.316
65 e oltre	37	29	48	164	189	282	3.881	2.666	7.296
PER ZONA ALTIMETRICA									
Montagna	10	24	61	82	204	372	3.423	889	5.065
Collina	85	97	92	469	607	810	3.546	1.276	6.982
Pianura	102	135	273	263	522	1.068	7.802	2.620	12.785
TOTALE	197	256	426	814	1.333	2.250	14.771	4.785	24.832

TAV. 30 — Aziende per classe di superficie totale, vendita dei prodotti, vincolo contrattuale per la produzione e la vendita, contabilità aziendale e zona altimetrica

VENDITA DEI PRODOTTI DELL'AZIENDA CONTABILITÀ	CLASSI DI SUPERFICIE TOTALE (ettari)									TOTALE
	Senza terreno agrario	fino a 0,99	1,00 — 1,99	2,00 — 4,99	5,00 — 9,99	10,00 — 19,99	20,00 — 49,99	50,00 — 99,99	100,00 ed oltre	
A - TOTALE										
AZIENDE CHE PRODUCONO NORMALMENTE PER LA VENDITA	79	1.721	2.889	6.576	5.900	4.565	2.116	461	262	24.569
AZIENDE LA CUI PRODUZIONE COMMERCIALIZZATA RAGGIUNGE NORMALMENTE IL VALORE DI L. 700.000 PER ANNATA AGRARIA	76	1.597	2.744	6.380	5.801	4.537	2.104	460	262	23.961
AZIENDE VINCOLATE CON CONTRATTO PER LA PRODUZIONE E LA VENDITA DI PRODOTTI:	9	142	447	1.555	1.887	1.681	716	153	119	6.709
DELLE COLTIVAZIONI	—	139	441	1.523	1.831	1.581	656	141	111	6.423
-Cereali	—	11	53	212	253	187	83	18	15	832
-Barbabietola da zucchero	—	99	345	1.275	1.620	1.429	597	129	96	5.590
-Tabacco	—	—	—	—	—	—	—	—	—	—
-Ortaggi	—	9	22	68	77	37	24	5	11	253
-Uva	—	9	18	80	120	90	39	10	6	372
-Olive	—	—	—	—	—	—	—	—	—	—
-Frutta ed agrumi	—	13	38	113	98	66	35	7	17	387
-Altri	—	6	16	66	92	84	36	11	19	330
DEGLI ALLEVAMENTI	9	3	6	45	120	178	90	13	11	475
-Bovini	1	—	—	4	22	36	18	2	6	89
-Suini	2	1	—	2	4	—	—	1	1	11
-Ovini	2	—	—	—	1	—	—	—	1	4
-Pollame	—	—	—	2	4	—	1	1	1	9
-Uova	—	—	—	—	3	1	1	—	1	6
-Latte	3	1	4	40	96	162	82	9	5	402
-Altri	2	1	2	1	3	2	1	—	—	12
AZIENDE CHE REGISTRANO SISTEMATICAMENTE "USCITE" ED "ENTRATE"	61	244	657	2.313	3.351	3.168	1.500	371	244	11.909
AZIENDE CHE REDIGONO UN "INVENTARIO", UN "BILANCIO" ED UN "CONTO PROFITTI E PERDITE"	39	57	155	530	999	1.155	669	223	200	4.027
B - MONTAGNA										
AZIENDE CHE PRODUCONO NORMALMENTE PER LA VENDITA	12	163	411	1.143	1.037	821	403	71	43	4.104
AZIENDE LA CUI PRODUZIONE COMMERCIALIZZATA RAGGIUNGE NORMALMENTE IL VALORE DI L. 700.000 PER ANNATA AGRARIA	11	114	305	978	949	797	392	70	43	3.659
AZIENDE VINCOLATE CON CONTRATTO PER LA PRODUZIONE E LA VENDITA DI PRODOTTI:	3	—	1	22	41	82	49	7	3	208
DELLE COLTIVAZIONI	—	—	—	2	10	16	11	—	—	39
-Cereali	—	—	—	2	9	13	10	—	—	34
-Barbabietola da zucchero	—	—	—	—	—	—	—	—	—	—
-Tabacco	—	—	—	—	—	—	—	—	—	—
-Ortaggi	—	—	—	—	—	—	—	—	—	—
-Uva	—	—	—	—	—	—	—	—	—	—
-Olive	—	—	—	—	—	—	—	—	—	—
-Frutta ed agrumi	—	—	—	—	1	—	—	—	—	1
-Altri	—	—	—	—	1	4	1	—	—	6
DEGLI ALLEVAMENTI	3	—	1	20	35	74	45	7	3	188
-Bovini	1	—	—	—	—	9	7	—	1	18
-Suini	—	—	—	—	—	—	—	—	—	—
-Ovini	—	—	—	—	—	—	—	—	1	1
-Pollame	—	—	—	—	1	—	—	—	—	1
-Uova	—	—	—	—	1	—	—	—	—	1
-Latte	3	—	1	20	34	71	43	7	2	181
-Altri	—	—	—	—	—	—	—	—	—	—
AZIENDE CHE REGISTRANO SISTEMATICAMENTE "USCITE" ED "ENTRATE"	10	21	59	191	230	250	171	43	37	1.012
AZIENDE CHE REDIGONO UN "INVENTARIO", UN "BILANCIO" ED UN "CONTO PROFITTI E PERDITE"	9	1	5	24	42	83	83	31	34	312

segue TAV. 30 — **Aziende per classe di superficie totale, vendita dei prodotti, vincolo contrattuale per la produzione e la vendita, contabilità aziendale e zona altimetrica**

VENDITA DEI PRODOTTI DELL'AZIENDA CONTABILITÀ	CLASSI DI SUPERFICIE TOTALE (ettari)									TOTALE
	Senza terreno agrario	fino a 0,99	1,00 — 1,99	2,00 — 4,99	5,00 — 9,99	10,00 — 19,99	20,00 — 49,99	50,00 — 99,99	100,00 ed oltre	
C - COLLINA										
AZIENDE CHE PRODUCONO NORMALMENTE PER LA VENDITA	28	448	759	1.672	1.615	1.424	860	213	104	7.123
AZIENDE LA CUI PRODUZIONE COMMERCIALIZZATA RAGGIUNGE NORMALMENTE IL VALORE DI L. 700.000 PER ANNATA AGRARIA	27	417	734	1.649	1.606	1.421	859	213	104	7.030
AZIENDE VINCOLATE CON CONTRATTO PER LA PRODUZIONE E LA VENDITA DI PRODOTTI:	1	2	10	54	122	166	102	21	21	499
DELLE COLTIVAZIONI	—	1	10	49	112	143	81	17	17	430
-Cereali	—	1	3	1	19	12	11	1	4	52
-Barbabetola da zucchero	—	—	5	36	86	109	69	14	10	329
-Tabacco	—	—	—	—	—	—	—	—	—	—
-Ortaggi	—	—	—	2	6	6	4	—	3	21
-Uva	—	—	1	3	3	7	1	1	2	18
-Olive	—	—	—	—	—	—	—	—	—	—
-Frutta ed agrumi	—	—	—	6	2	12	3	1	2	26
-Altri	—	—	1	3	6	7	8	4	4	33
DEGLI ALLEVAMENTI	1	1	—	6	13	32	21	4	4	82
-Bovini	—	—	—	2	1	9	4	2	3	21
-Suini	—	—	—	—	—	—	—	1	—	1
-Ovini	—	—	—	—	—	—	—	—	—	—
-Pollame	—	—	—	1	1	—	1	—	—	3
-Uova	—	—	—	—	1	1	—	—	—	2
-Latte	—	1	—	4	11	28	19	1	1	65
-Altri	1	—	—	—	—	1	—	—	—	2
AZIENDE CHE REGISTRANO SISTEMATICAMENTE "USCITE" ED "ENTRATE"	22	51	161	522	761	784	495	152	93	3.041
AZIENDE CHE REDIGONO UN "INVENTARIO", UN "BILANCIO" ED UN "CONTO PROFITTI E PERDITE"	14	9	45	136	234	312	211	75	64	1.100
D - PIANURA										
AZIENDE CHE PRODUCONO NORMALMENTE PER LA VENDITA	39	1.110	1.719	3.761	3.248	2.320	853	177	115	13.342
AZIENDE LA CUI PRODUZIONE COMMERCIALIZZATA RAGGIUNGE NORMALMENTE IL VALORE DI L. 700.000 PER ANNATA AGRARIA	38	1.066	1.705	3.753	3.246	2.319	853	177	115	13.272
AZIENDE VINCOLATE CON CONTRATTO PER LA PRODUZIONE E LA VENDITA DI PRODOTTI:	5	140	438	1.479	1.724	1.433	565	125	95	6.002
DELLE COLTIVAZIONI	—	138	431	1.472	1.709	1.422	564	124	94	5.954
-Cereali	—	10	50	209	225	162	62	17	11	746
-Barbabetola da zucchero	—	99	340	1.239	1.534	1.320	528	115	86	5.261
-Tabacco	—	—	—	—	—	—	—	—	—	—
-Ortaggi	—	9	22	66	71	31	20	5	8	232
-Uva	—	9	17	77	117	83	38	9	4	354
-Olive	—	—	—	—	—	—	—	—	—	—
-Frutta ed agrumi	—	13	38	107	95	54	32	6	15	360
-Altri	—	6	15	63	85	73	27	7	15	291
DEGLI ALLEVAMENTI	5	2	5	19	72	72	24	2	4	205
-Bovini	—	—	—	2	21	18	7	—	2	50
-Suini	2	1	—	2	4	—	—	—	1	10
-Ovini	2	—	—	—	1	—	—	—	—	3
-Pollame	—	—	—	1	2	—	—	1	1	5
-Uova	—	—	—	—	1	—	1	—	1	3
-Latte	—	—	3	16	51	63	20	1	2	156
-Altri	1	1	2	1	3	1	1	—	—	10
AZIENDE CHE REGISTRANO SISTEMATICAMENTE "USCITE" ED "ENTRATE"	29	172	437	1.600	2.360	2.134	834	176	114	7.856
AZIENDE CHE REDIGONO UN "INVENTARIO", UN "BILANCIO" ED UN "CONTO PROFITTI E PERDITE"	16	47	105	370	723	760	375	117	102	2.615

parte seconda
dati comunali

TAV. 31 — Aziende e relativa superficie

Codice dei Comuni	COMUNI	CONDUZIONE DIRETTA DEL COLTIVATORE									Codice dei Comuni
		Con solo manodopera familiare		Con manodopera familiare prevalente		Con manodopera extra familiare prevalente		TOTALE			
		Aziende	Superficie	Aziende	Superficie	Aziende	Superficie	Aziende	Superficie		
									Totale	di cui in proprietà	
001	ANZOLA DELL'EMILIA	216	1.583,97	2	62,28	2	196,00	220	1.842,25	1.467,67	001
002	ARGELATO	173	1.515,81	14	198,47	4	57,64	191	1.771,92	1.240,51	002
003	BARICELLA	238	1.411,96	57	530,76	10	271,10	305	2.213,82	1.861,84	003
004	BAZZANO	74	295,45	9	115,97	8	66,43	91	477,85	410,98	004
005	BENTIVOGLIO	236	1.704,30	32	697,48	7	104,41	275	2.506,19	1.795,77	005
006	BOLOGNA	494	2.352,06	59	380,45	16	235,57	569	2.968,08	1.966,99	006
007	BORGO TOSSIGNANO	148	836,90	37	532,70	37	686,75	222	2.056,35	2.049,35	007
008	BUDRIO	584	3.938,63	148	1.440,34	34	514,57	766	5.893,54	4.778,09	008
009	CALDERARA DI RENO	237	2.165,34	4	40,18	4	93,94	245	2.299,46	1.902,43	009
010	CAMUGNANO	362	3.911,88	—	—	1	14,00	363	3.925,88	3.181,70	010
011	CASALECCHIO DI RENO	35	189,10	6	23,86	6	53,21	47	266,17	128,68	011
012	CASALFUMANESE	126	2.256,28	50	828,39	11	390,95	187	3.475,62	2.696,29	012
013	CASTEL D'AIANO	365	2.608,58	13	165,26	29	345,01	407	3.118,85	2.631,94	013
014	CASTEL DEL RIO	132	1.454,35	23	482,41	17	619,20	172	2.555,96	2.190,10	014
015	CASTEL DI CASIO	448	2.662,92	14	106,91	3	81,75	465	2.851,58	2.652,60	015
016	CASTEL GUELFO DI BOLOGNA	188	1.183,28	43	395,54	6	76,68	237	1.655,50	1.488,23	016
017	CASTELLO D'ARGILE	172	1.187,96	21	247,58	6	99,75	199	1.535,29	1.250,82	017
018	CASTELLO DI SERRAVALLE	297	2.035,40	44	376,44	13	339,18	354	2.751,02	2.434,53	018
019	CASTEL MAGGIORE	160	1.018,83	16	173,61	3	64,01	179	1.256,45	1.071,10	019
020	CASTEL SAN PIETRO TERME	560	5.151,65	114	1.686,11	61	1.254,96	735	8.092,72	7.399,46	020
021	CASTENASO	257	1.595,66	37	506,79	11	120,36	305	2.222,81	1.882,83	021
022	CASTIGLIONE DEI PEPOLI	468	3.401,78	5	108,50	2	116,00	475	3.626,28	3.375,64	022
023	CREPELLANO	237	1.046,64	58	467,89	12	497,00	307	2.011,53	1.859,84	023
024	CREVALCORE	613	3.689,69	100	1.258,30	25	658,82	738	5.606,81	5.002,85	024
025	DOZZA	137	540,81	42	451,44	15	457,94	194	1.450,19	1.199,01	025
026	FONTANELICE	112	1.682,64	18	342,42	7	140,62	137	2.165,68	1.949,68	026
027	GAGGIO MONTANO	479	3.194,53	80	642,96	13	201,73	572	4.039,22	3.466,76	027
028	GALLIERA	234	1.038,99	38	271,78	4	51,72	276	1.362,49	1.119,39	028
029	GRANAGLIONE	31	214,49	—	—	1	70,00	32	284,49	273,45	029
030	GRANAROLO DELL'EMILIA	123	682,02	54	512,19	7	175,02	184	1.369,23	1.041,55	030
031	GRIZZANA	335	4.013,10	—	—	3	115,13	338	4.128,23	3.599,64	031
032	IMOLA	1.451	6.519,50	297	2.810,70	92	2.025,54	1.840	11.355,74	10.921,83	032
033	LIZZANO IN BELVEDERE	549	3.418,46	2	3,01	6	127,46	557	3.548,93	3.350,46	033
034	LOIANO	118	1.331,14	15	613,91	57	1.147,18	190	3.092,23	2.219,17	034
035	MALALBERGO	279	892,60	112	902,91	21	415,41	412	2.210,92	1.947,15	035
036	MARZABOTTO	157	2.322,06	10	449,05	9	431,46	176	3.202,57	2.899,06	036
037	MEDICINA	869	6.617,27	38	887,51	15	843,82	922	8.348,60	7.533,42	037
038	MINERBIO	240	1.224,20	66	722,13	18	339,27	324	2.285,60	1.788,56	038
039	MOLINELLA	456	2.356,51	110	1.229,83	43	728,85	609	4.315,19	3.850,93	039
040	MONGHIDORO	192	1.430,04	71	1.067,10	7	1.495,43	270	3.992,57	3.739,57	040
041	MONTERENZIO	108	3.190,16	14	1.034,56	11	538,79	133	4.763,51	4.378,92	041
042	MONTE SAN PIETRO	291	2.579,25	47	547,70	38	1.600,51	376	4.727,46	4.300,83	042
043	MONTEVEGLIO	170	907,14	48	332,65	17	582,19	235	1.821,98	1.700,26	043
044	MONZUNO	284	2.773,41	36	873,12	15	268,65	335	3.915,18	3.344,04	044
045	MORDANO	212	750,97	63	601,87	7	42,93	282	1.395,77	1.362,86	045
046	OZZANO DELL'EMILIA	197	1.878,82	34	938,12	9	241,55	240	3.058,49	2.272,09	046
047	PIANORO	290	3.034,15	35	734,38	27	446,06	352	4.214,59	3.630,99	047
048	PIEVE DI CENTO	129	715,82	14	192,50	4	34,37	147	942,69	883,10	048
049	PORRETTA TERME	371	1.597,90	—	—	6	31,51	377	1.629,41	1.458,24	049
050	SALA BOLOGNESE	273	1.796,80	21	210,46	9	107,28	303	2.114,54	1.984,51	050
051	SAN BENEDETTO VAL DI SAMBRO	374	3.690,19	6	274,44	1	26,01	381	3.990,64	3.363,27	051
052	SAN GIORGIO DI PIANO	152	1.311,47	9	246,59	2	233,37	163	1.791,43	1.207,81	052
053	SAN GIOVANNI IN PERSICETO	1.039	6.165,24	32	879,74	26	490,35	1.097	7.535,33	4.994,82	053
054	SAN LAZZARO DI SAVENA	170	1.077,97	41	533,67	25	354,80	236	1.966,44	1.688,27	054
055	SAN PIETRO IN CASALE	619	3.249,44	40	501,96	30	550,17	689	4.301,57	3.516,35	055
056	SANT'AGATA BOLOGNESE	335	1.781,93	29	275,76	16	338,32	380	2.396,01	1.776,21	056
057	SASSO MARCONI	187	1.660,63	82	1.017,25	29	511,74	298	3.189,62	2.705,55	057
058	SAVIGNO	365	3.240,64	50	695,25	13	157,40	428	4.093,29	3.661,89	058
059	VERGATO	211	2.507,00	80	847,44	11	152,54	302	3.506,98	2.993,03	059
060	ZOLA PREDOSA	234	980,44	52	307,72	33	480,98	319	1.769,14	1.551,54	060
TOTALE PROVINCIA		18.593	131.566,15	2.592	32.778,34	975	22.913,39	22.160	187.257,88	160.394,45	TOTALE PROVINCIA

totale per forma di conduzione e comune

in ettari

CONDUZIONE CON SALARIATI E/O COMPARTICIPANTI (in economia)		CONDUZIONE A COLONIA PARZIARIA APPORDERATA (mezzadria) ED ALTRA FORMA DI CONDUZIONE		TOTALE		COMUNI	Codice dei Comuni
Aziende	Superficie	Aziende	Superficie	Aziende	Superficie		
26	982,94	27	200,63	273	3.025,82	ANZOLA DELL'EMILIA	001
38	772,47	33	412,47	262	2.956,86	ARGELATO	002
49	2.685,70	2	6,93	356	4.906,45	BARICELLA	003
24	541,96	21	162,19	136	1.182,00	BAZZANO	004
23	1.204,01	13	128,98	311	3.839,18	BENTIVOGLIO	005
220	3.983,26	111	838,61	900	7.789,95	BOLOGNA	006
11	136,97	31	254,31	264	2.447,63	BORGO TOSSIGNANO	007
151	3.214,28	80	942,30	997	10.050,12	BUDRIO	008
36	631,26	22	273,63	303	3.204,35	CALDERARA DI RENO	009
60	1.192,59	6	122,41	429	5.240,88	CAMUGNANO	010
22	524,80	21	140,01	90	930,98	CASALECCHIO DI RENO	011
23	3.058,94	32	266,34	242	6.800,90	CASALFUMANESE	012
14	573,91	8	60,65	429	3.753,41	CASTEL D'AIANO	013
7	262,24	27	664,14	206	3.482,34	CASTEL DEL RIO	014
5	317,90	7	139,30	477	3.308,78	CASTEL DI CASIO	015
23	785,61	16	152,98	276	2.594,09	CASTEL GUELFO DI BOLOGNA	016
40	771,58	15	185,56	254	2.492,43	CASTELLO D'ARGILE	017
18	481,21	17	159,75	389	3.391,98	CASTELLO DI SERRAVALLE	018
46	982,20	25	271,75	250	2.510,40	CASTEL MAGGIORE	019
131	4.223,09	94	1.114,22	960	13.430,03	CASTEL SAN PIETRO TERME	020
36	535,09	34	369,41	375	3.127,31	CASTENASO	021
6	719,30	1	7,00	482	4.352,58	CASTIGLIONE DEI PEPOLI	022
31	838,57	30	375,84	368	3.225,94	CREPELLANO	023
39	2.069,81	35	371,64	812	8.048,26	CREVALCORE	024
42	808,75	19	152,12	255	2.411,06	DOZZA	025
10	181,18	37	669,62	184	3.016,48	FONTANELICE	026
11	279,84	16	276,94	599	4.596,00	GAGGIO MONTANO	027
26	1.153,83	12	91,58	314	2.607,90	GALLIERA	028
5	827,05	—	—	37	1.111,54	GRANAGLIONE	029
33	1.001,07	33	386,37	250	2.756,67	GRANAROLO DELL'EMILIA	030
17	966,74	17	435,20	372	5.530,17	GRIZZANA	031
139	4.663,97	173	1.570,63	2.152	17.590,34	IMOLA	032
14	3.631,48	7	95,81	578	7.276,22	LIZZANO IN BELVEDERE	033
50	1.276,65	23	488,05	263	4.856,93	LOIANO	034
41	1.947,90	5	57,11	458	4.215,93	MALALBERGO	035
22	1.032,62	16	288,18	214	4.523,37	MARZABOTTO	036
97	6.129,44	29	403,27	1.048	14.881,31	MEDICINA	037
28	1.399,84	20	236,56	372	3.922,00	MINERBIO	038
58	6.539,67	23	332,66	690	11.187,52	MOLINELLA	039
39	2.127,37	8	239,26	317	6.359,20	MONGHIDORO	040
14	1.758,62	17	420,89	164	6.943,02	MONTERENZIO	041
21	578,19	26	455,96	423	5.761,61	MONTE SAN PIETRO	042
14	435,84	14	130,15	263	2.387,97	MONTEVEGLIO	043
14	1.353,24	24	474,79	373	5.743,21	MONZUNO	044
17	227,66	22	192,96	321	1.816,39	MORDANO	045
42	2.061,78	41	437,87	323	5.558,14	OZZANO DELL'EMILIA	046
95	4.487,82	40	587,64	487	9.290,05	PIANORO	047
6	129,94	7	49,39	160	1.122,02	PIEVE DI CENTO	048
32	1.045,45	5	78,97	414	2.753,83	PORRETTA TERME	049
33	1.351,77	19	340,72	355	3.807,03	SALA BOLOGNESE	050
6	337,12	8	156,04	395	4.483,80	SAN BENEDETTO VAL DI SAMBRO	051
27	73						

TAV. 32 - Aziende e relativa superficie totale

Codice dei Comuni	COMUNI	Superficie								Codice dei Comuni
		CLASSI DI								
		Fino a 0,99		1,00 - 1,99		2,00 - 4,99		5,00 - 9,99		
Aziende	Superficie	Aziende	Superficie	Aziende	Superficie	Aziende	Superficie			
001	ANZOLA DELL'EMILIA	3	2,10	25	35,43	73	225,97	89	589,53	
002	ARGELATO	18	11,14	22	31,75	36	121,09	66	481,35	
003	BARICELLA	19	14,27	65	90,99	117	381,63	63	443,24	
004	BAZZANO	13	7,63	9	11,81	46	154,62	36	253,47	
005	BENTIVOGLIO	27	14,57	38	52,96	61	202,38	85	603,67	
006	BOLOGNA	65	38,46	137	187,53	281	916,88	241	1.678,47	
007	BORGIO TOSSIGNANO	54	32,22	51	70,33	48	149,45	39	267,40	
008	BUDRIO	67	41,97	87	119,32	244	828,28	303	2.105,68	
009	CALDERARA DI RENO	10	5,61	37	55,24	68	238,90	83	591,94	
010	CAMUGNANO	10	7,56	39	56,49	117	393,82	112	775,86	
011	CASALECCHIO DI RENO	13	7,37	9	11,19	26	80,01	16	121,14	
012	CASALFUMANESE	14	7,03	22	29,87	43	133,50	52	343,79	
013	CASTEL D'AIANO	29	19,80	59	83,53	112	372,54	113	777,18	
014	CASTEL DEL RIO	8	5,25	11	16,20	34	108,53	44	310,82	
015	CASTEL DI CASIO	23	14,14	81	113,35	185	566,00	96	624,03	
016	CASTEL GUELFO DI BOLOGNA	13	8,67	31	47,14	63	209,87	86	589,79	
017	CASTELLO D'ARGILE	14	9,32	19	25,51	90	324,66	62	420,06	
018	CASTELLO DI SERRAVALLE	39	24,80	44	61,59	123	395,36	92	590,16	
019	CASTEL MAGGIORE	17	9,04	26	35,36	53	178,80	75	537,26	
020	CASTEL SAN PIETRO TERME	45	26,58	88	120,10	231	746,36	209	1.475,88	
021	CASTENASO	15	10,42	34	45,09	98	315,91	109	799,45	
022	CASTIGLIONE DEI PEPOLI	28	15,77	73	100,93	154	486,76	112	771,29	
023	CREPELLANO	22	10,42	49	66,83	128	410,68	72	497,11	
024	CREVALCORE	64	39,46	92	130,63	258	839,58	193	1.363,42	
025	DOZZA	32	18,50	34	50,17	73	223,57	54	390,88	
026	FONTANELICE	8	5,11	11	13,99	42	133,16	33	236,43	
027	GAGGIO MONTANO	44	28,95	77	108,15	189	616,03	149	1.016,02	
028	GALLIERA	50	28,73	48	67,07	85	283,05	65	460,29	
029	GRANAGLIONE	4	1,87	1	1,52	8	29,40	12	80,83	
030	GRANAROLO DELL'EMILIA	18	10,05	19	26,55	53	171,88	76	542,59	
031	GRIZZANA	13	6,46	32	44,00	72	252,39	80	566,84	
032	IMOLA	291	160,34	335	462,19	592	1.874,47	444	3.043,95	
033	LIZZANO IN BELVEDERE	44	28,68	103	143,14	190	593,72	129	897,36	
034	LOIANO	19	9,63	26	35,01	45	136,75	53	375,53	
035	MALALBERGO	86	47,17	76	109,76	128	405,24	86	585,91	
036	MARZABOTTO	7	3,90	9	12,88	24	76,05	44	321,19	
037	MEDICINA	41	21,39	66	93,70	379	1.161,64	233	1.628,00	
038	MINERBIO	44	22,78	41	56,43	102	327,39	85	607,81	
039	MOLINELLA	41	22,68	88	120,50	214	709,13	156	1.058,29	
040	MONGHIDORO	7	4,32	30	42,30	106	345,54	82	578,28	
041	MONTERENZIO	1	0,61	5	7,26	21	68,24	23	166,93	
042	MONTESAN PIETRO	33	20,19	35	45,40	102	307,28	75	531,15	
043	MONTEVEGLIO	13	6,93	35	47,45	86	286,62	65	447,79	
044	MONZUNO	30	19,39	42	62,95	74	246,37	74	523,32	
045	MORDANO	38	20,28	54	71,24	118	389,35	71	494,18	
046	OZZANO DELL'EMILIA	26	14,77	34	45,93	59	208,72	68	486,16	
047	PIANORO	31	16,35	46	68,78	90	294,35	86	601,82	
048	PIEVE DI CENTO	12	7,70	18	23,42	53	179,22	46	316,60	
049	PORRETTA TERME	65	41,19	100	144,31	135	422,76	65	441,33	
050	SALA BOLOGNESE	29	17,16	32	43,54	98	344,81	89	598,77	
051	SAN BENEDETTO VAL DI SAMBRO	2	1,55	23	32,24	135	448,18	106	735,64	
052	SAN GIORGIO DI PIANO	11	4,62	11	16,41	40	131,20	59	411,61	
053	SAN GIOVANNI IN PERSICETO	75	43,86	242	384,69	305	979,48	291	2.034,09	
054	SAN LAZZARO DI SAVENA	22	12,00	37	53,37	75	253,00	81	588,31	
055	SAN PIETRO IN CASALE	92	57,79	87	121,89	224	747,61	166	1.135,29	
056	SANT'AGATA BOLOGNESE	46	27,23	87	114,74	86	274,46	97	703,09	
057	SASSO MARCONI	2	1,10	40	54,81	73	235,68	125	864,43	
058	SAVIGNO	13	8,94	39	53,13	109	364,22	148	1.033,76	
059	VERGATO	—	—	26	35,39	82	271,26	83	593,42	
060	ZOLA PREDOSA	52	29,55	85	109,42	102	323,27	67	463,62	
	TOTALE PROVINCIA	1.974	1.155,37	3.222	4.522,90	7.058	22.897,07	6.114	42.573,50	

per classe di superficie totale e comune

SUPERFICIE TOTALE		10,00 - 19,99		20,00 - 49,99		50,00 ed oltre		TOTALE		COMUNI	Codice dei Comuni
in ettari											
Aziende	Superficie	Aziende	Superficie	Aziende	Superficie	Aziende	Superficie	Aziende	Superficie		
57	795,21	14	362,36	10	1.015,22	271	3.025,82	ANZOLA DELL'EMILIA	001		
94	1.349,68	20	567,40	6	394,45	262	2.956,86	ARGELATO	002		
54	776,20	27	888,62	11	2.311,50	356	4.906,45	BARICELLA	003		
15	198,79	13	380,93	2	174,75	134	1.182,00	BAZZANO	004		
54	761,16	32	963,96	11	1.240,48	308	3.839,18	BENTIVOGLIO	005		
116	1.596,96	40	1.151,38	16	2.220,29	896	7.789,95	BOLOGNA	006		
41	566,51	23	668,55	8	693,17	264	2.447,63	BORGIO TOSSIGNANO	007		
212	2.861,02	68	1.902,50	15	2.191,35	996	10.050,12	BUDRIO	008		
76	1.073,13	21	561,63	8	677,90	303	3.204,35	CALDERARA DI RENO	009		
98	1.380,77	34	1.004,93	15	1.621,45	425	5.240,88	CAMUGNANO	010		
18	230,23	5	120,87	3	360,17	90	930,98	CASALECCHIO DI RENO	011		
51	689,18	34	1.046,38	26	4.551,15	242	6.800,90	CASALFUMANESE	012		
76	1.021,13	28	790,23	7	689,00	424	3.753,41	CASTEL D'AIANO	013		
45	648,39	50	1.464,56	13	928,59	205	3.482,34	CASTEL DEL RIO	014		
61	791,60	23	653,66	6	546,00	475	3.308,78	CASTEL DI CASIO	015		
57	774,03	22	626,53	4	338,06	276	2.594,09	CASTEL GUELFO DI BOLOGNA	016		
46	637,25	18	537,95	4	537,68	253	2.492,43	CASTELLO D'ARGILE	017		
50	685,07	29	794,02	9	840,98	386	3.391,98	CASTELLO DI SERRAVALLE	018		
51	741,49	22	583,52	6	424,93	250	2.510,40	CASTEL MAGGIORE	019		
207	2.873,97	123	3.466,44	50	4.720,70	953	13.430,03	CASTEL SAN PIETRO TERME	020		
99	1.361,17	17	456,51	2	138,76	374	3.127,31	CASTENASO	021		
73	987,33	35	1.029,16	7	961,34	482	4.352,58	CASTIGLIONE DEI PEPOLI	022		
70	913,18	17	546,48	8	781,24	366	3.225,94	CREPELLANO	023		
119	1.605,16	56	1.598,53	25	2.471,48	807	8.048,26	CREVALCORE	024		
29	374,72	21	592,63	9	760,59	252	2.411,06	DOZZA	025		
44	583,80	33	950,32	13	1.093,87	184	3.016,48	FONTANELICE	026		
92	1.258,34	38	1.068,03	5	500,48	594	4.596,00	GAGGIO MONTANO	027		
47	645,41	10	339,62	8	783,73	313	2.607,90	GALLIERA	028		
6	73,70	1	30,06	5	894,16	37	1.111,54	GRANAGLIONE	029		
54	741,70	21	600,93	8	662,97	249	2.756,67	GRANAROLO DELL'EMILIA	030		
98	1.369,90	60	1.716,96	16	1.573,62	371	5.530,17	GRIZZANA	031		
341	4.613,41	118	3.466,83	27	3.969,15	2.148	17.590,34	IMOLA	032		
80	1.093,44	21	562,13	10	3.957,75	577	7.276,22	LIZZANO IN BELVEDERE	033		
53	765,00	50	1.543,27	17	1.991,74	263	4.856,93	LOIANO	034		
44	642,02	22	759,83	13	1.666,00	455	4.215,93	MALALBERGO	035		
65	926,61	50	1.448,30	15	1.734,44	214	4.523,37	MARZABOTTO	036		
209	2.880,95	87	2.402,18	33	6.693,45	1.048	14.881,31	MEDICINA	037		
59	791,09	26	674,98	10	1.441,52	367	3.922,00	MINERBIO	038		
112	1.474,67	55	1.491,93	24	6.310,32	690	11.187,52	MOLINELLA	039		
50	664,20	30	897,93	12	3.826,63	317	6.359,20	MONGHIDORO	040		
29	434,05	51	1.666,55	33	4.599,38	163	6.943,02	MONTERENZIO	041		
105	1.422,76	51	1.520,88	21	1.913,95	422	5.761,61	MONTESAN PIETRO	042		
42	564,25	18	475,79	3	559,14	262	2.387,97	MONTEVEGLIO	043		
82	1.156,14	54	1.638,92	16	2.096,12	372	5.743,21	MONZUNO	044		
30	417,41	6	136,64	3	287,29	320	1.816,39	MORDANO	045		
68	948,40	48	1.420,67	19	2.433,49	322	5.558,14	OZZANO DELL'EMILIA	046		
112	1.591,28	92	2.691,28	29	4.026,19	486	9.290,05	PIANORO	047		
19	266,69	8	204,85	2	123,54	158	1.122,02	PIEVE DI CENTO	048		
31	457,47	13	372,14	5	874,63	414	2.753,83	PORRETTA TERME	049		
65	916,59	29	872,82	12	1.013,34	354	3.807,03	SALA BOLOGNESE	050		
74	1.037,76	45	1.220,78	10	1.007,65	395	4.483,80	SAN BENEDETTO VAL DI SAMBRO	051		
62	851,34	22	641,12	8	752,03	213	2.808,33	SAN GIORGIO DI PIANO	052		
138	1.846,48	67	1.838,13	19	2.206,18	1.137	9.332,91	SAN GIOVANNI IN PERSICETO	053		
73	972,06	21	574,25	6	492,64	315	2.945,63	SAN LAZZARO DI SAVENA	054		
95	1.301,50	33	981,89	7	2.871,15	706	7.217,12	SAN PIETRO IN CASALE	055		
56											

TAV. 33 — Aziende e relativa superficie agricola utilizzata

Codice dei Comuni	COMUNI	Superficie CLASSI DI SUPERFICIE							
		Fino a 0,99		1,00 - 1,99		2,00 - 4,99		5,00 - 9,99	
		Aziende	Superficie	Aziende	Superficie	Aziende	Superficie	Aziende	Superficie
001	ANZOLA DELL'EMILIA	9	5,16	35	49,69	84	283,55	70	454,87
002	ARGELATO	25	13,74	23	32,26	43	160,19	67	482,60
003	BARICELLA	35	26,86	66	94,99	109	347,10	58	390,18
004	BAZZANO	18	10,26	14	21,88	43	144,23	34	236,62
005	BENTIVOGLIO	42	23,07	37	55,20	69	231,21	75	513,56
006	BOLOGNA	121	72,46	162	232,92	288	925,11	199	1.376,52
007	BORGIO TOSSIGNANO	76	40,30	49	65,42	52	159,75	40	287,40
008	BUDRIO	97	58,28	94	134,61	266	917,00	302	2.108,97
009	CALDERARA DI RENO	21	12,58	37	53,16	78	274,32	80	578,52
010	CAMUGNANO	38	10,66	73	85,94	127	379,35	97	628,86
011	CASALECCHIO DI RENO	17	9,65	12	17,98	25	82,79	18	142,31
012	CASALFIUMANESE	29	13,88	23	32,86	59	202,46	48	343,66
013	CASTEL D'AIANO	84	45,16	72	98,01	140	443,89	71	461,45
014	CASTEL DEL RIO	24	11,78	31	42,75	43	136,24	43	289,38
015	CASTEL DI CASIO	127	31,67	74	98,02	100	299,73	50	325,86
016	CASTEL GUELFO DI BOLOGNA	17	10,08	35	51,17	74	248,07	82	560,65
017	CASTELLO D'ARGILE	24	15,85	21	32,20	95	325,57	59	415,93
018	CASTELLO DI SERRAVALLE	74	38,16	50	72,01	129	416,47	65	424,52
019	CASTEL MAGGIORE	26	13,43	25	35,57	60	198,93	73	492,50
020	CASTEL SAN PIETRO TERME	99	53,83	104	147,30	231	742,55	217	1.533,15
021	CASTENASO	31	20,12	39	58,96	98	320,79	118	848,96
022	CASTIGLIONE DEI PEPOLI	64	30,72	73	91,58	167	483,78	77	504,13
023	CREPELLANO	44	25,91	50	75,05	122	396,30	74	537,97
024	CREVALCORE	83	50,63	106	155,70	258	841,77	185	1.327,24
025	DOZZA	46	22,48	37	51,83	71	220,64	53	374,80
026	FONTANELICE	22	13,11	15	20,95	49	153,28	37	269,15
027	GAGGIO MONTANO	90	48,44	112	159,77	195	618,00	124	847,52
028	GALLIERA	60	32,63	46	64,29	91	303,43	57	410,96
029	GRANAGLIONE	6	2,07	3	3,52	12	36,40	9	59,22
030	GRANAROLO DELL'EMILIA	25	11,19	24	34,40	52	178,10	75	512,96
031	GRIZZANA	52	19,63	47	60,36	113	360,65	93	655,16
032	IMOLA	418	218,40	342	487,77	571	1.851,45	424	2.939,11
033	LIZZANO IN BELVEDERE	41	22,27	55	66,42	146	443,08	65	431,17
034	LOIANO	33	18,01	45	62,26	54	160,44	55	395,32
035	MALALBERGO	103	50,90	82	121,75	123	409,93	72	486,41
036	MARZABOTTO	18	10,25	18	23,26	65	198,31	63	421,21
037	MEDICINA	59	35,25	99	161,64	372	1.152,36	233	1.661,65
038	MINERBIO	56	28,55	49	74,19	97	322,43	83	583,98
039	MOLINELLA	73	46,49	81	121,27	221	728,20	150	1.040,16
040	MONGHIDORO	44	18,18	62	85,07	105	311,08	52	356,00
041	MONTERENZIO	5	2,19	13	20,32	33	97,72	28	202,42
042	MONTE SAN PIETRO	65	29,85	59	84,97	104	340,53	101	704,78
043	MONTEVEGLIO	42	22,62	40	55,85	91	286,81	54	377,18
044	MONZUNO	96	33,07	36	49,60	72	239,15	49	371,37
045	MORDANO	59	30,74	52	71,33	115	374,94	61	419,28
046	OZZANO DELL'EMILIA	44	23,09	37	52,98	62	221,99	71	504,91
047	PIANORO	61	29,82	57	80,69	114	349,35	105	770,12
048	PIEVE DI CENTO	19	12,48	16	25,41	58	203,60	32	231,75
049	PORRETTA TERME	124	66,15	95	129,00	100	313,24	40	266,28
050	SALA BOLOGNESE	39	21,65	39	59,19	106	371,66	77	514,90
051	SAN BENEDETTO VAL DI SAMBRO	33	16,13	88	116,49	142	421,77	72	500,76
052	SAN GIORGIO DI PIANO	15	6,63	14	20,78	50	181,03	58	427,80
053	SAN GIOVANNI IN PERSICETO	90	50,99	272	408,33	320	1.059,30	263	1.832,97
054	SAN LAZZARO DI SAVENA	40	19,93	41	60,87	77	258,67	84	592,63
055	SAN PIETRO IN CASALE	108	62,28	100	145,48	226	772,69	148	1.026,60
056	SANT'AGATA BOLOGNESE	61	35,94	87	117,16	83	268,02	104	720,70
057	SASSO MARCONI	38	23,11	54	77,20	131	444,47	106	729,71
058	SAVIGNO	34	21,18	69	96,26	167	543,41	102	709,59
059	VERGATO	28	15,77	51	73,06	112	351,66	64	436,78
060	ZOLA PREDOSA	101	57,06	62	83,27	95	286,15	72	502,77
	TOTALE PROVINCIA	3.473	1.822,77	3.704	5.262,22	7.355	23.795,09	5.538	38.553,89

per classe di superficie agricola utilizzata (SAU) e comune

Codice dei Comuni	COMUNI	AGRICOLA UTILIZZATA (SAU) in ettari							
		10,00 - 19,99		20,00 - 49,99		50,00 ed oltre		TOTALE	
		Aziende	Superficie	Aziende	Superficie	Aziende	Superficie	Aziende	Superficie
001	ANZOLA DELL'EMILIA	54	714,31	11	321,92	8	733,56	271	2.563,06
002	ARGELATO	84	1.136,74	15	457,31	4	253,06	261	2.535,90
003	BARICELLA	55	748,74	23	773,65	8	1.834,78	354	4.216,30
004	BAZZANO	11	139,70	12	319,42	2	156,95	134	1.029,06
005	BENTIVOGLIO	47	631,18	31	933,04	7	884,59	308	3.271,85
006	BOLOGNA	82	1.128,18	23	643,29	13	1.709,69	888	6.088,17
007	BORGIO TOSSIGNANO	28	397,02	15	441,04	4	343,22	264	1.734,15
008	BUDRIO	169	2.263,71	53	1.416,14	15	1.828,90	996	8.727,61
009	CALDERARA DI RENO	64	868,82	18	533,68	5	433,90	303	2.754,98
010	CAMUGNANO	49	651,28	18	485,88	4	356,12	406	2.598,09
011	CASALECCHIO DI RENO	13	171,35	3	91,30	2	246,90	90	762,28
012	CASALFIUMANESE	41	544,75	26	797,79	16	3.358,90	242	5.294,30
013	CASTEL D'AIANO	29	376,77	8	211,25	3	272,96	407	1.909,49
014	CASTEL DEL RIO	43	599,50	13	377,30	2	139,00	199	1.595,95
015	CASTEL DI CASIO	20	255,14	5	137,53	1	60,00	377	1.207,95
016	CASTEL GUELFO DI BOLOGNA	52	723,38	12	358,72	4	297,32	276	2.249,39
017	CASTELLO D'ARGILE	38	538,10	12	363,36	3	398,94	252	2.089,95
018	CASTELLO DI SERRAVALLE	40	549,74	19	544,81	6	552,75	383	2.598,46
019	CASTEL MAGGIORE	49	698,13	13	375,39	4	268,07	250	2.082,02
020	CASTEL SAN PIETRO TERME	191	2.613,26	83	2.524,10	25	2.292,63	950	9.906,82
021	CASTENASO	76	1.012,63	10	259,21	1	52,76	373	2.573,43
022	CASTIGLIONE DEI PEPOLI	52	673,13	13	366,10	1	78,00	447	2.227,44
023	CREPELLANO	55	709,94	14	461,18	7	617,84	366	2.824,19
024	CREVALCORE	93	1.239,28	51	1.441,19	21	2.003,06	797	7.058,87
025	DOZZA	22	301,29	16	479,15	7	529,99	252	1.980,18
026	FONTANELICE	35	488,01	18	516,35	6	466,35	182	1.927,20
027	GAGGIO MONTANO	35	424,26	8	179,04	2	168,52	566	2.445,55
028	GALLIERA	39	490,17	13	426,45	5	554,99	311	2.282,92
029	GRANAGLIONE	2	22,85	—	—	1	59,00	33	183,06
030	GRANAROLO DELL'EMILIA	54	751,55	12	398,10	6	467,01	248	2.353,31
031	GRIZZANA	38	513,62	11	262,45	2	355,00	356	2.226,87
032	IMOLA	287	3.791,91	84	2.471,62	22	2.901,43	2.148	14.661,69
033	LIZZANO IN BELVEDERE	23	287,16	1	20,00	3	601,47	334	1.871,57
034	LOIANO	35	479,39	25	729,33	7	703,22	254	2.547,97
035	MALALBERGO	33	488,98	25	828,57	9	1.167,56	447	3.534,10
036	MARZABOTTO	34	437,02	13	409,52	3	274,80	214	1.774,37
037	MEDICINA	192	2.642,94	66	1.886,27	27	5.533,36	1.048	13.073,47
038	MINERBIO	51	673,33	19	470,46	10	1.237,09	365	3.390,03
039	MOLINELLA	101	1.380,03	38	1.045,25	23	5.260,48	687	9.621,88
040	MONGHIDORO	22	326,74	15	454,56	3	1.617,40	303	3.169,03
041	MONTERENZIO	39	551,02	30	1.030,89	14	1.807,64	162	3.712,20
042	MONTE SAN PIETRO	53	710,52	28	787,33	8	705,60	418	3.363,58
043	MONTEVEGLIO	24	334,27	8	198,77	3	405,00	262	1.680,50
044	MONZUNO	44	593,66	16	453,39	5	977,25	318	2.717,49
045	MORDANO	29	403,69	1	24,30	3	252,00	320	1.576,28
046	OZZANO DELL'EMILIA	57	776,61	38	1.068,54	13	1.559,65	322	4.207,77
047	PIANORO	92	1.245,18	35	1.056,75	15	2.063,01	479	5.594,92
048	PIEVE DI CENTO	14	205,93	5	143,38	1	66,68	145	889,23
049	PORRETTA TERME	19	268,00	2	57,85	—	—	380	1.100,52
050	SALA BOLOGNESE	55	744,92	24	694,78	10	751,02	350	3.158,12
051	SAN BENEDETTO VAL DI SAMBRO	35	457,39	13	368,91	4	328,05	387	2.209,50
052	SAN GIORGIO DI PIANO	53	743,53	16	532,43	6	541,18	212	2.453,38
053	SAN GIOVANNI IN PERSICETO	127	1.761,84	48	1.357,54	17	1.839,79	1.137	8.310,76
054	SAN LAZZARO DI SAVENA	53	674,15	13	350,26	4	235,98	312	2.192,49
055	SAN PIETRO IN CASALE	78	1.047,73	28	790,31	7	2.432,07	695	6.277,16
056	SANT'AGATA BOLOGNESE	40	516,82	15	460,86	5	343,05	395	2.462,55
057	SASSO MARCONI	55	699,79	22	665,92	6	812,27	412	3.452,47
058	SAVIGNO	63	841,79	14	379,55	3	177,10	452	2.768,88
059	VERGATO	40	500,83	9	286,20	2	249,65	306	1.913,95
060	ZOLA PREDOSA</								

TAV. 34 — Ripartizione della superficie aziendale secondo l'utilizzazione dei terreni per comune*Superficie in ettari*

Codice dei Comuni	COMUNI	SUPERFICIE AGRICOLA UTILIZZATA (SAU)				SUPERFICIE A BOSCHI	ALTRA SUPERFICIE	TOTALE
		Seminativi	Prati permanenti e pascoli	Coltivazioni permanenti	TOTALE			
001	ANZOLA DELL'EMILIA	2.221,24	12,40	329,42	2.563,06	23,40	439,36	3.025,82
002	ARGELATO	2.293,85	6,23	235,82	2.535,90	15,91	405,05	2.956,86
003	BARICELLA	3.010,88	2,60	1.202,82	4.216,30	78,62	611,53	4.906,45
004	BAZZANO	686,65	26,43	315,98	1.029,06	3,05	149,89	1.182,00
005	BENTIVOGLIO	2.925,98	1,03	344,84	3.271,85	16,50	550,83	3.839,18
006	BOLOGNA	5.165,63	219,56	702,98	6.088,17	530,72	1.171,06	7.789,95
007	BORGO TOSSIGNANO	653,04	329,94	751,17	1.734,15	115,06	598,42	2.447,63
008	BUDRIO	8.048,39	21,60	657,62	8.727,61	0,75	1.321,76	10.050,12
009	CALDERARA DI RENO	2.501,23	5,58	248,17	2.754,98	3,61	445,76	3.204,35
010	CAMUGNANO	2.263,76	329,13	5,20	2.598,09	2.260,31	382,48	5.240,88
011	CASALECCHIO DI RENO	616,21	11,34	134,73	762,28	75,09	93,61	930,98
012	CASALFIUMANESE	1.958,78	2.681,36	654,16	5.294,30	662,27	844,33	6.800,90
013	CASTEL D'AIANO	1.588,24	260,09	61,16	1.909,49	1.658,85	185,07	3.753,41
014	CASTEL DEL RIO	904,62	253,54	437,79	1.595,95	1.411,63	474,76	3.482,34
015	CASTEL DI CASIO	867,04	308,46	32,45	1.207,95	1.569,15	531,68	3.308,78
016	CASTEL GUELFO DI BOLOGNA	1.655,08	—	594,31	2.249,39	—	344,70	2.594,09
017	CASTELLO D'ARGILE	1.821,77	2,27	265,91	2.089,95	63,86	338,62	2.492,43
018	CASTELLO DI SERRAVALLE	1.738,33	311,96	548,17	2.598,46	296,73	496,79	3.391,98
019	CASTEL MAGGIORE	1.878,64	5,12	198,26	2.082,02	10,40	417,98	2.510,40
020	CASTEL SAN PIETRO TERME	7.647,70	1.163,27	1.095,85	9.906,82	889,03	2.634,18	13.430,03
021	CASTENASO	2.461,75	6,16	105,52	2.573,43	22,18	531,70	3.127,31
022	CASTIGLIONE DEI PEPOLI	1.453,72	623,74	149,98	2.227,44	1.824,24	300,90	4.352,58
023	CREPELLANO	1.975,13	13,58	835,48	2.824,19	67,36	334,39	3.225,94
024	CREVALCORE	6.066,60	7,56	984,71	7.058,87	118,47	870,92	8.048,26
025	DOZZA	1.192,16	36,92	751,10	1.980,18	78,49	352,39	2.411,06
026	FONTANELICE	1.121,77	366,30	439,13	1.927,20	694,29	394,99	3.016,48
027	GAGGIO MONTANO	1.968,81	318,19	158,55	2.445,55	1.741,29	409,16	4.596,00
028	GALLIERA	1.705,86	—	577,06	2.282,92	10,34	314,64	2.607,90
029	GRANAGLIONE	115,17	10,78	57,11	183,06	917,38	11,10	1.111,54
030	GRANAROLO DELL'EMILIA	2.165,91	5,16	182,24	2.353,31	41,69	361,67	2.756,67
031	GRIZZANA	1.640,99	440,74	145,14	2.226,87	2.581,58	721,72	5.530,17
032	IMOLA	7.835,81	146,65	6.679,23	14.661,69	152,39	2.776,26	17.590,34
033	LIZZANO IN BELVEDERE	1.095,67	724,98	50,92	1.871,57	4.753,50	651,15	7.276,22
034	LOIANO	2.158,46	226,27	163,24	2.547,97	1.931,26	377,70	4.856,93
035	MALALBERGO	2.407,87	0,60	1.125,63	3.534,10	85,83	596,00	4.215,93
036	MARZABOTTO	1.385,92	206,42	182,03	1.774,37	2.317,49	431,51	4.523,37
037	MEDICINA	12.263,01	5,58	804,88	13.073,47	3,10	1.804,74	14.881,31
038	MINERBIO	2.763,28	12,20	614,55	3.390,03	17,06	514,91	3.922,00
039	MOLINELLA	7.472,68	115,62	2.033,58	9.621,88	163,63	1.402,01	11.187,52
040	MONGHIDORO	1.684,32	1.362,44	122,27	3.169,03	2.785,13	405,04	6.359,20
041	MONTERENZIO	1.669,07	1.897,30	145,83	3.712,20	2.803,59	427,23	6.943,02
042	MONTE SAN PIETRO	2.442,46	347,48	573,64	3.363,58	1.314,13	1.083,90	5.761,61
043	MONTEVEGLIO	1.075,88	58,88	545,74	1.680,50	271,19	436,28	2.387,97
044	MONZUNO	1.935,41	660,69	121,39	2.717,49	2.561,61	464,11	5.743,21
045	MORDANO	726,51	—	849,77	1.576,28	8,00	232,11	1.816,39
046	OZZANO DELL'EMILIA	3.401,14	612,20	194,43	4.207,77	396,32	954,05	5.558,14
047	PIANORO	4.072,28	1.226,30	296,34	5.594,92	2.514,68	1.180,45	9.290,05
048	PIEVE DI CENTO	693,37	—	195,86	889,23	87,49	145,30	1.122,02
049	PORRETTA TERME	838,40	175,18	86,94	1.100,52	1.523,69	129,62	2.753,83
050	SALA BOLOGNESE	2.615,61	17,99	524,52	3.158,12	41,00	607,91	3.807,03
051	SAN BENEDETTO VAL DI SAMBRO	1.654,79	517,28	37,43	2.209,50	1.761,59	512,71	4.483,80
052	SAN GIORGIO DI PIANO	2.194,70	—	258,68	2.453,38	9,72	345,23	2.808,33
053	SAN GIOVANNI IN PERSICETO	7.475,19	117,83	717,74	8.310,76	18,83	1.003,32	9.332,91
054	SAN LAZZARO DI SAVENA	1.917,71	113,48	161,30	2.192,49	275,01	478,13	2.945,63
055	SAN PIETRO IN CASALE	5.369,00	260,95	647,21	6.277,16	162,05	777,91	7.217,12
056	SANT'AGATA BOLOGNESE	2.224,11	2,87	235,57	2.462,55	3,00	390,21	2.855,76
057	SASSO MARCONI	2.388,83	553,06	510,58	3.452,47	1.837,51	898,25	6.188,23
058	SAVIGNO	2.015,37	507,64	245,87	2.768,88	1.094,45	508,25	4.371,58
059	VERGATO	1.534,95	315,31	63,69	1.913,95	1.471,03	376,03	3.761,01
060	ZOLA PREDOSA	1.649,86	103,64	460,26	2.213,76	236,19	412,33	2.862,28
	TOTALE PROVINCIA	159.276,59	18.069,88	31.851,95	209.198,42	48.382,72	37.364,09	294.945,23

TAV. 35 — Aziende con seminativi per principali coltivazioni e comune*Superficie in ettari*

Codice dei Comuni	COMUNI	CEREALI				COLTIVAZIONI ORTIVE		COLTIVAZIONI FORAGGERE AVVICENDATE	
		TOTALE		di cui frumento		Aziende	Superficie a coltivazioni ortive	Aziende	Superficie a coltivazioni foraggere avvicendate
		Aziende	Superficie a cereali	Aziende	Superficie a frumento				
001	ANZOLA DELL'EMILIA	223	962,05	218	914,85	35	31,50	167	600,14
002	ARGELATO	227	1.052,77	220	978,46	18	19,51	130	327,49
003	BARICELLA	235	1.668,96	224	1.349,05	95	108,54	57	271,32
004	BAZZANO	87	286,08	78	211,58	6	1,15	84	323,93
005	BENTIVOGLIO	241	1.389,50	238	1.293,70	49	36,92	145	515,61
006	BOLOGNA	579	2.662,31	502	2.189,16	322	214,38	445	1.508,41
007	BORGO TOSSIGNANO	74	315,41	63	276,74	24	9,97	89	322,25
008	BUDRIO	854	3.902,57	829	3.546,04	298	319,64	501	1.312,02
009	CALDERARA DI RENO	254	1.172,32	250	1.122,38	27	29,71	137	396,95
010	CAMUGNANO	200	529,07	181	305,42	10	1,50	356	1.677,35
011	CASALECCHIO DI RENO	55	284,64	48	228,54	32	6,41	64	265,48
012	CASALFUMANESE	126	636,38	115	515,68	23	5,86	158	1.295,22
013	CASTEL D'AIANO	138	177,82	122	143,69	16	3,52	363	1.310,73
014	CASTEL DEL RIO	86	255,09	71	180,41	4	1,20	147	647,41
015	CASTEL DI CASIO	189	351,32	163	212,98	8	1,05	194	504,30
016	CASTEL GUELFO DI BOLOGNA	220	814,13	213	767,86	112	138,41	161	341,55
017	CASTELLO D'ARGILE	227	990,70	218	842,23	34	25,73	64	138,49
018	CASTELLO DI SERRAVALLE	156	372,69	127	259,59	13	3,27	285	1.342,85
019	CASTEL MAGGIORE	201	891,28	192	808,92	45	59,23	115	250,87
020	CASTEL SAN PIETRO TERME	703	3.308,59	655	2.920,05	98	69,92	729	3.458,63
021	CASTENASO	326	1.168,07	313	1.077,50	81	119,87	254	593,74
022	CASTIGLIONE DEI PEPOLI	204	540,05	182	344,90	87	15,76	211	892,57
023	CREPELLANO	223	828,40	204	762,87	55	14,12	199	752,55
024	CREVALCORE	639	2.936,96	609	2.569,43	164	268,78	192	640,55
025	DOZZA	142	598,75	128	535,51	32	13,39	135	480,42
026	FONTANELICE	97	416,11	74	297,81	61	9,01	107	696,10
027	GAGGIO MONTANO	256	388,73	219	224,83	39	5,73	483	1.503,50
028	GALLIERA	216	849,55	205	748,70	65	36,62	79	211,84
029	GRANAGLIONE	21	55,28	19	41,12	2	0,60	19	48,18
030	GRANAROLO DELL'EMILIA	209	1.050,29	196	873,03	46	83,58	138	563,27
031	GRIZZANA	159	416,69	124	270,73	45	7,70	268	1.176,48
032	IMOLA	1.049	3.811,22	949	3.379,26	502	286,99	893	2.126,25
033	LIZZANO IN BELVEDERE	133	204,22	111	136,82	21	6,84	235	866,06
034	LOIANO	157	799,75	122	463,30	41	9,22	212	1.330,61
035	MALALBERGO	211	1.042,69	190	831,04	170	116,76	77	383,33
036	MARZABOTTO	123	394,71	98	263,55	20	5,35	173	929,02
037	MEDICINA	873	5.348,86	859	5.141,42	429	621,49	617	2.932,44
038	MINERBIO	245	1.274,64	230	1.020,29	150	170,45	164	578,20
039	MOLINELLA	460	3.575,51	444	2.912,90	125	318,10	249	1.497,52
040	MONGHIDORO	147	513,36	132	418,23	16	3,39	203	1.126,90
041	MONTERENZIO	102	540,96	85	416,44	32	7,49	136	1.026,69
042	MONTE SAN PIETRO	198	945,65	161	600,48	88	18,57	308	1.445,04
043	MONTEVEGLIO	114	365,32	90	244,62	24	3,71	148	679,49
044	MONZUNO	117	692,05	85	306,20	43	12,92	183	1.170,41
045	MORDANO	162	382,27	153	365,37	31	13,65	95	152,43
046	OZZANO DELL'EMILIA	233	1.653,60	211	1.347,09	59	38,10	229	1.129,32
047	PIANORO	276	1.654,35	208	1.158,45	202	43,72	365	2.282,65
048	PIEVE DI CENTO	125	406,86	109	324,99	31	28,95	40	50,58
049	PORRETTA TERME	97	148,46	76	101,35	6	0,56	314	674,67
050	SALA BOLOGNESE	292	1.284,51	270	1.064,19	39	77,50	166	425,01
051	SAN BENEDETTO VAL DI SAMBRO	186	501,46	172	340,13	168	23,79	256	1.109,86
052	SAN GIORGIO DI PIANO	190	1.130,63	188	989,55	15	21,96	103	251,06
053	SAN GIOVANNI IN PERSICETO	1.016	3.430,37	977	3.073,10	261	259,40	433	1.066,10
054	SAN LAZZARO DI SAVENA	217	950,09	184	766,56	118	79,24	189	613,60
055	SAN PIETRO IN CASALE	560	2.463,11	529	2.267,25	106	119,67	196	913,15
056	SANT'AGATA BOLOGNESE	331	959,57	311	841,36	76	66,72	172	449,64
057	SASSO MARCONI	242	1.047,04	212	767,51	61	29,19	294	1.268,11
058	SAVIGNO	219	421,54	179	288,66	80	23,29	380	1.551,86
059	VERGATO	160	303,77	132	184,88	17	3,65	276	1.218,63
060	ZOLA PREDOSA	239	718,37	217	617,70	89	22,87	241	670,05
	TOTALE PROVINCIA	16.041	68.237,50	14.684	57.446,45	4.966	4.096,12	13.823	54.288,88

TAV. 36 — Aziende con coltivazioni legnose agrarie per principali coltivazioni e comune*Superficie in ettari*

Codice dei Comuni	COMUNI	VITE		OLIVO		AGRUMI		FRUTTIFERI	
		Aziende	Superficie a vite	Aziende	Superficie ad olivo	Aziende	Superficie ad agrumi	Aziende	Superficie a fruttiferi
001	ANZOLA DELL'EMILIA	216	200,13	—	—	—	—	70	129,29
002	ARGELATO	207	128,23	—	—	—	—	56	105,88
003	BARICELLA	106	44,09	—	—	—	—	208	1.138,99
004	BAZZANO	115	159,39	—	—	—	—	86	156,59
005	BENTIVOGLIO	198	86,86	—	—	—	—	79	257,98
006	BOLOGNA	584	311,90	—	—	—	—	340	344,68
007	BORGO TOSSIGNANO	196	145,12	—	—	—	—	218	573,25
008	BUDRIO	517	143,78	—	—	—	—	203	509,11
009	CALDERARA DI RENO	212	151,13	—	—	—	—	47	96,69
010	CAMUGNANO	3	1,90	—	—	—	—	—	—
011	CASALECCHIO DI RENO	62	93,75	—	—	—	—	32	10,77
012	CASALFUMANESE	152	136,45	—	—	—	—	148	455,08
013	CASTEL D'AIANO	9	1,04	—	—	—	—	28	5,01
014	CASTEL DEL RIO	54	19,95	—	—	—	—	54	96,67
015	CASTEL DI CASIO	103	23,03	—	—	—	—	6	1,79
016	CASTEL GUELFO DI BOLOGNA	231	288,25	—	—	—	—	104	306,06
017	CASTELLO D'ARGILE	176	62,22	—	—	—	—	91	203,28
018	CASTELLO DI SERRAVALLE	305	267,42	—	—	—	—	245	278,10
019	CASTEL MAGGIORE	182	99,91	—	—	—	—	62	98,35
020	CASTEL SAN PIETRO TERME	675	800,30	—	—	—	—	178	278,28
021	CASTENASO	231	59,54	—	—	—	—	48	44,78
022	CASTIGLIONE DEI PEPOLI	28	12,65	—	—	—	—	1	0,50
023	CREPELLANO	315	327,19	—	—	—	—	234	505,98
024	CREVALCORE	528	277,42	—	—	—	—	274	705,09
025	DOZZA	223	496,21	—	—	—	—	133	253,89
026	FONTANELICE	132	109,73	—	—	—	—	132	275,67
027	GAGGIO MONTANO	43	18,19	—	—	—	—	104	56,37
028	GALLIERA	166	28,16	—	—	—	—	186	548,61
029	GRANAGLIONE	—	—	—	—	—	—	4	0,99
030	GRANAROLO DELL'EMILIA	170	55,61	—	—	—	—	44	121,53
031	GRIZZANA	71	18,23	—	—	—	—	46	6,36
032	IMOLA	1.922	3.574,54	—	—	—	—	1.479	3.066,29
033	LIZZANO IN BELVEDERE	—	—	—	—	—	—	1	1,30
034	LOIANO	46	20,36	—	—	—	—	22	9,34
035	MALALBERGO	154	38,79	—	—	—	—	315	1.084,36
036	MARZABOTTO	132	79,58	—	—	—	—	90	35,14
037	MEDICINA	488	318,50	—	—	—	—	63	474,48
038	MINERBIO	155	50,19	—	—	—	—	167	498,71
039	MOLINELLA	270	133,88	—	—	—	—	357	1.898,40
040	MONGHIDORO	4	1,10	—	—	—	—	20	4,93
041	MONTERENZIO	60	25,41	—	—	—	—	9	5,81
042	MONTE SAN PIETRO	241	363,71	—	—	—	—	145	106,98
043	MONTEVEGLIO	201	310,51	—	—	—	—	172	234,36
044	MONZUNO	92	18,72	—	—	—	—	62	14,06
045	MORDANO	275	460,04	—	—	—	—	213	389,56
046	OZZANO DELL'EMILIA	224	170,56	—	—	—	—	40	19,47
047	PIANORO	240	165,02	—	—	—	—	59	116,76
048	PIEVE DI CENTO	96	24,34	—	—	—	—	54	171,52
049	PORRETTA TERME	25	2,35	—	—	—	—	62	3,86
050	SALA BOLOGNESE	243	127,84	—	—	—	—	76	387,48
051	SAN BENEDETTO VAL DI SAMBRO	8	1,67	—	—	—	—	11	6,96
052	SAN GIORGIO DI PIANO	156	68,99	—	—	—	—	39	189,59
053	SAN GIOVANNI IN PERSICETO	705	279,13	—	—	—	—	129	434,31
054	SAN LAZZARO DI SAVENA	201	89,09	—	—	—	—	87	69,82
055	SAN PIETRO IN CASALE	405	83,38	—	—	—	—	187	555,30
056	SANT'AGATA BOLOGNESE	241	122,85	—	—	—	—	33	112,72
057	SASSO MARCONI	252	297,64	—	—	—	—	124	82,87
058	SAVIGNO	203	56,86	—	—	—	—	189	122,36
059	VERGATO	65	20,36	—	—	—	—	22	9,03
060	ZOLA PREDOSA	311	317,76	—	—	—	—	109	129,80
	TOTALE PROVINCIA	13.825	11.790,95	—	—	—	—	7.797	17.801,19

TAV. 37 — Aziende con allevamenti per principali categorie di bestiame e comune

Codice dei Comuni	COMUNI	TOTALE DELLE AZIENDE CON ALLEVAMENTI	BOVINI			OVINI		SUINI	
			Aziende	Capi		Aziende	Capi	Aziende	Capi
				TOTALE	di cui vacche				
001	ANZOLA DELL'EMILIA	152	70	2.826	1.019	2	12	50	5.980
002	ARGELATO	181	90	2.081	551	2	26	76	154
003	BARICELLA	83	14	870	36	3	600	18	48
004	BAZZANO	90	43	1.117	383	—	—	26	922
005	BENTIVOGLIO	213	71	2.110	727	6	428	77	314
006	BOLOGNA	489	133	1.681	828	6	123	151	776
007	BORGO TOSSIGNANO	146	22	238	31	25	433	55	170
008	BUDRIO	667	263	4.750	1.642	18	610	386	2.692
009	CALDERARA DI RENO	167	68	1.622	694	3	125	78	10.962
010	CAMUGNANO	266	129	1.499	659	17	678	134	437
011	CASALECCHIO DI RENO	47	18	225	76	1	1	15	44
012	CASALFUMANESE	180	54	2.554	938	31	1.354	66	420
013	CASTEL D'AIANO	256	118	1.977	934	9	37	64	1.874
014	CASTEL DEL RIO	99	45	460	99	3	19	47	722
015	CASTEL DI CASIO	248	70	531	245	5	151	66	187
016	CASTEL GUELFO DI BOLOGNA	201	49	894	299	31	129	88	3.403
017	CASTELLO D'ARGILE	170	34	707	239	2	303	74	254
018	CASTELLO DI SERRAVALLE	246	83	2.658	1.009	3	31	56	4.223
019	CASTEL MAGGIORE	179	56	863	329	7	119	78	325
020	CASTEL SAN PIETRO TERME	599	200	6.292	1.601	57	1.330	263	9.054
021	CASTENASO	261	123	2.009	1.016	10	155	151	1.177
022	CASTIGLIONE DEI PEPOLI	232	95	1.051	390	3	26	108	460
023	CREPELLANO	277	110	4.406	880	1	2	90	3.856
024	CREVALCORE	282	48	2.546	476	2	230	50	10.763
025	DOZZA	146	34	676	203	9	76	67	10.432
026	FONTANELICE	120	53	1.196	371	20	142	77	1.074
027	GAGGIO MONTANO	343	170	1.961	908	2	279	122	2.550
028	GALLIERA	171	22	413	223	—	—	44	300
029	GRANAGLIONE	19	5	22	14	1	9	2	3
030	GRANAROLO DELL'EMILIA	155	80	2.604	935	6	329	72	1.134
031	GRIZZANA	215	65	699	267	5	604	85	235
032	IMOLA	1.235	310	5.140	986	80	541	481	22.690
033	LIZZANO IN BELVEDERE	171	91	608	332	10	1.448	60	1.032
034	LOIANO	118	53	1.339	433	7	30	57	1.417
035	MALALBERGO	214	14	278	71	2	186	74	155
036	MARZABOTTO	99	53	951	360	1	130	49	173
037	MEDICINA	569	129	5.573	1.066	44	388	211	1.616
038	MINERBIO	240	72	2.502	598	4	465	107	6.917
039	MOLINELLA	291	63	2.912	573	20	2.476	109	3.650
040	MONGHIDORO	189	65	1.096	528	14	797	55	153
041	MONTERENZIO	123	43	1.848	466	15	149	64	727
042	MONTE SAN PIETRO	227	90	1.784	696	10	443	75	3.775
043	MONTEVEGLIO	137	58	1.009	355	1	40	21	1.199
044	MONZUNO	155	55	1.266	278	5	346	53	239
045	MORDANO	207	76	676	262	16	54	105	1.720
046	OZZANO DELL'EMILIA	190	69	3.832	303	18	100	96	5.791
047	PIANORO	231	74	2.183	792	11	1.009	93	275
048	PIEVE DI CENTO	96	16	140	42	1	120	34	69
049	PORRETTA TERME	177	33	165	94	4	396	27	46
050	SALA BOLOGNESE	196	56	1.353	442	1	95	40	160
051	SAN BENEDETTO VAL DI SAMBRO	309	126	981	455	10	63	138	364
052	SAN GIORGIO DI PIANO	153	74	1.225	456	4	74	63	908
053	SAN GIOVANNI IN PERSICETO	365	151	4.419	1.385	—	—	78	1.797
054	SAN LAZZARO DI SAVENA	176	51	875	472	2	8	84	680
055	SAN PIETRO IN CASALE	397	68	3.976	825	6	777	138	819
056	SANT'AGATA BOLOGNESE	203	65	2.092	610	—	—	49	1.987
057	SASSO MARCONI	236	94	1.487	564	7	774	93	425
058	SAVIGNO	290	154	2.319	925	8	63	63	2.643
059	VERGATO	232	118	1.358	653	3	55	77	304
060	ZOLA PREDOSA	169	76	1.738	676	2	115	58	1.307
	TOTALE PROVINCIA	14.295	4.832	108.663	33.720	596	19.503	5.388	137.983

TAV. 38 — Aziende che utilizzano i principali mezzi meccanici di uso agricolo per comune

Codice dei Comuni	COMUNI	TRATTRICI		MOTOCOLTIVATORI		APPARECCHI PER LA IRRORAZIONE E LA LOTTA ANTIPARASSITARIA		TREBBIATRICI E MIETTITREBBIATRICI		RACCOGLITRICI-TRINCIATRICI	
		Aziende	Numero di mezzi in proprietà	Aziende	Numero di mezzi in proprietà	Aziende	Numero di mezzi in proprietà	Aziende	Numero di mezzi in proprietà	Aziende	Numero di mezzi in proprietà
001	ANZOLA DELL'EMILIA	255	383	236	366	142	124	196	9	44	28
002	ARGELATO	251	393	223	303	207	186	220	8	139	100
003	BARICELLA	328	594	257	364	289	253	225	5	33	21
004	BAZZANO	117	151	123	173	107	84	86	2	9	7
005	BENTIVOGLIO	298	448	260	409	272	195	239	6	67	27
006	BOLOGNA	803	863	794	963	457	395	536	8	211	66
007	BORGO TOSSIGNANO	203	234	240	252	224	170	74	—	9	4
008	BUDRIO	971	1.406	848	1.051	746	556	851	16	138	83
009	CALDERARA DI RENO	257	483	250	424	178	165	245	19	43	43
010	CAMUGNANO	307	287	371	289	86	85	137	6	192	107
011	CASALECCHIO DI RENO	79	89	84	115	32	39	51	3	26	12
012	CASALFUMANESE	227	321	219	260	230	164	123	3	3	3
013	CASTEL D'AIANO	223	180	372	297	35	30	138	1	32	11
014	CASTEL DEL RIO	167	113	144	131	40	20	84	2	3	1
015	CASTEL DI CASIO	223	153	295	276	37	36	180	9	28	29
016	CASTEL GUELFO DI BOLOGNA	261	472	251	345	271	219	219	4	8	4
017	CASTELLO D'ARGILE	248	339	213	265	206	178	227	5	16	14
018	CASTELLO DI SERRAVALLE	306	312	344	349	331	245	150	1	8	5
019	CASTEL MAGGIORE	238	318	209	323	183	163	194	4	18	15
020	CASTEL SAN PIETRO TERME	926	1.175	782	788	822	545	694	9	68	11
021	CASTENASO	368	537	341	506	334	236	322	3	199	92
022	CASTIGLIONE DEI PEPOLI	207	146	248	229	14	5	180	2	121	22
023	CREPELLANO	348	556	325	542	325	319	207	4	78	36
024	CREVALCORE	759	951	545	805	598	410	630	32	219	43
025	DOZZA	231	300	200	235	232	181	140	6	10	8
026	FONTANELICE	163	206	167	185	155	110	94	3	13	7
027	GAGGIO MONTANO	377	323	481	354	10	8	187	6	21	18
028	GALLIERA	298	369	232	204	261	146	213	8	74	29
029	GRANAGLIONE	21	16	20	15	3	1	16	1	3	3
030	GRANAROLO DELL'EMILIA	245	439	227	293	189	147	208	3	29	21
031	GRIZZANA	277	236	304	309	72	72	148	4	201	41
032	IMOLA	1.915	2.906	1.905	2.363	2.011	1.708	1.035	26	52	26
033	LIZZANO IN BELVEDERE	182	126	198	148	—	—	61	4	117	57
034	LOIANO	196	192	156	123	12	10	149	4	30	18
035	MALALBERGO	400	608	377	463	374	291	199	6	64	43
036	MARZABOTTO	189	168	195	235	108	106	113	5	158	59
037	MEDICINA	1.025	1.421	869	732	930	478	859	68	233	109
038	MINERBIO	352	604	306	492	290	233	240	3	52	28
039	MOLINELLA	651	1.169	555	707	552	459	429	26	83	50
040	MONGHIDORO	226	146	190	117	4	2	140	2	182	46
041	MONTERENZIO	138	198	131	144	22	23	101	1	129	48
042	MONTE SAN PIETRO	243	310	304	348	82	81	172	2	101	38
043	MONTEVEGLIO	218	267	210	273	193	176	105	—	54	19
044	MONZUNO	176	137	167	132	2	2	112	5	49	34
045	MORDANO	300	420	278	352	303	239	156	2	4	3
046	OZZANO DELL'EMILIA	286	478	273	389	181	137	228	20	58	33
047	PIANORO	386	377	336	355	67	50	273	3	261	65
048	PIEVE DI CENTO	148	176	125	149	102	76	121	5	6	5
049	PORRETTA TERME	180	87	324	142	26	19	91	—	1	1
050	SALA BOLOGNESE	327	491	264	340	227	165	284	7	57	18
051	SAN BENEDETTO VAL DI SAMBRO	223	191	332	254	—	—	179	—	4	3
052	SAN GIORGIO DI PIANO	206	358	164	228	175	139	189	9	3	1
053	SAN GIOVANNI IN PERSICETO	887	1.192	706	956	254	195	974	34	71	41
054	SAN LAZZARO DI SAVENA	294	319	288	406	158	136	197	6	95	47
055	SAN PIETRO IN CASALE	686	784	545	606	555	308	556	36	104	36
056	SANT'AGATA BOLOGNESE	347	409	255	318	228	129	246	21	44	26
057	SASSO MARCONI	337	352	343	477	107	88	233	8	181	51
058	SAVIGNO	325	291	330	297	94	60	197	4	68	27
059	VERGATO	200	192	231	236	30	30	151	3	183	103
060	ZOLA PREDOSA	346	337	337	464	331	287	237	8	165	31
	TOTALE PROVINCIA	21.371	27.499	20.299	23.666	14.506	11.114	15.241	510	4.672	1.977

TAV. 39 — Giornate di lavoro prestate dalle varie categorie di manodopera agricola per comune

Codice dei Comuni	COMUNI	CATEGORIE DI MANODOPERA AGRICOLA						
		Manodopera familiare				Operai a tempo indeterminato, categorie speciali, impiegati e dirigenti	Operai a tempo determinato, coloni impropri ed assimilati	TOTALE
		conduttore	coniuge del conduttore	altri familiari del conduttore	TOTALE			
001	ANZOLA DELL'EMILIA	50.728	30.668	28.732	110.128	18.904	1.718	130.750
002	ARGELATO	42.051	18.074	27.314	87.439	8.169	5.918	101.526
003	BARICELLA	42.652	17.898	19.667	80.217	38.178	49.652	168.047
004	BAZZANO	19.216	8.477	11.726	39.419	7.604	6.756	53.779
005	BENTIVOGLIO	48.775	27.450	30.559	106.784	15.238	13.289	135.311
006	BOLOGNA	138.757	74.173	80.303	293.233	56.621	37.690	387.544
007	BORGO TOSSIGNANO	26.632	10.964	18.064	55.660	2.937	17.591	76.188
008	BUDRIO	153.276	72.114	85.957	311.347	24.797	35.251	371.395
009	CALDERARA DI RENO	51.226	25.651	30.167	107.044	10.001	4.257	121.302
010	CAMUGNANO	59.505	45.168	20.982	125.655	1.090	44	126.789
011	CASALECCHIO DI RENO	10.022	4.008	6.087	20.117	9.487	8.543	38.147
012	CASALFUMANESE	37.498	10.089	22.441	70.028	9.658	18.188	97.874
013	CASTEL D'AIANO	33.445	13.918	11.632	58.995	6.548	2.837	68.380
014	CASTEL DEL RIO	20.572	7.952	7.269	35.793	1.010	4.422	41.225
015	CASTEL DI CASIO	30.216	15.818	7.372	53.406	270	440	54.116
016	CASTEL GUELFO DI BOLOGNA	47.587	18.340	21.714	87.641	11.135	19.414	118.190
017	CASTELLO D'ARGILE	33.188	15.090	16.127	64.405	2.860	7.018	74.283
018	CASTELLO DI SERRAVALLE	47.267	21.203	27.934	96.404	7.709	8.514	112.627
019	CASTEL MAGGIORE	37.869	18.779	20.692	77.340	6.991	7.290	91.621
020	CASTEL SAN PIETRO TERME	108.073	30.343	67.354	205.770	35.664	47.590	289.024
021	CASTENASO	62.981	35.874	42.847	141.702	6.058	10.704	158.464
022	CASTIGLIONE DEI PEPOLI	37.974	10.060	13.658	61.692	40	1.631	63.363
023	CREPELLANO	70.663	40.923	46.608	158.194	42.004	13.249	213.447
024	CREVALCORE	96.634	44.671	43.077	184.382	22.673	41.675	248.730
025	DOZZA	32.633	10.270	14.817	57.720	15.123	21.658	94.501
026	FONTANELICE	31.203	9.577	20.213	60.993	660	4.008	65.661
027	GAGGIO MONTANO	59.989	26.593	21.016	107.598	4.935	2.521	115.054
028	GALLIERA	36.475	16.765	12.884	66.124	15.364	21.537	103.025
029	GRANAGLIONE	4.247	2.138	2.678	9.063	460	3.120	12.643
030	GRANAROLO DELL'EMILIA	43.607	25.066	29.958	98.631	12.620	34.014	145.265
031	GRIZZANA	31.960	10.436	9.052	51.448	990	490	52.928
032	IMOLA	309.890	104.953	219.306	634.149	68.332	125.338	827.819
033	LIZZANO IN BELVEDERE	39.133	21.096	13.893	74.122	2.453	3.248	79.823
034	LOIANO	23.454	5.518	11.164	40.136	4.526	4.770	49.432
035	MALALBERGO	60.194	30.156	25.467	115.817	30.846	38.797	185.460
036	MARZABOTTO	24.524	10.248	14.453	49.225	5.578	2.946	57.749
037	MEDICINA	125.273	64.243	79.609	269.125	80.236	63.932	413.293
038	MINERBIO	55.181	30.682	36.668	122.531	19.077	24.668	166.276
039	MOLINELLA	92.813	41.209	57.748	191.770	74.607	118.073	384.450
040	MONGHIDORO	21.308	4.570	7.466	33.344	4.561	4.128	42.033
041	MONTERENZIO	22.013	7.246	12.851	42.110	4.769	3.506	50.385
042	MONTE SAN PIETRO	44.162	19.605	21.663	85.430	12.566	10.701	108.697
043	MONTEVEGLIO	41.662	18.754	16.851	77.267	14.190	11.584	103.041
044	MONZUNO	26.427	8.210	14.264	48.901	2.534	3.421	54.856
045	MORDANO	54.495	18.820	31.544	104.859	32.347	17.253	154.459
046	OZZANO DELL'EMILIA	39.803	16.462	32.029	88.294	26.012	14.204	128.510
047	PIANORO	34.118	10.715	13.732	58.565	14.532	10.300	83.397
048	PIEVE DI CENTO	20.576	6.863	5.839	33.278	2.240	4.897	40.415
049	PORRETTA TERME	20.818	7.711	8.801	37.330	1.468	910	39.708
050	SALA BOLOGNESE	53.063	27.875	27.633	108.571	20.404	15.411	144.386
051	SAN BENEDETTO VAL DI SAMBRO	33.371	11.050	13.295	57.716	330	198	58.244
052	SAN GIORGIO DI PIANO	36.624	11.712	20.909	69.245	7.653	8.985	85.883
053	SAN GIOVANNI IN PERSICETO	156.937	79.047	71.662	307.646	21.262	16.035	344.943
054	SAN LAZZARO DI SAVENA	40.021	17.224	31.012	88.257	8.901	12.923	110.081
055	SAN PIETRO IN CASALE	80.992	38.461	41.400	160.853	29.344	54.532	244.729
056	SANT'AGATA BOLOGNESE	50.787	25.620	26.641	103.048	7.404	8.773	119.225
057	SASSO MARCONI	55.027	25.303	26.527	106.857	41.065	21.263	169.185
058	SAVIGNO	53.523	23.256	26.488	103.267	3.770	2.802	109.839
059	VERGATO	43.867	22.999	13.987	80.853	200	1.688	82.741
060	ZOLA PREDOSA	60.169	33.146	33.053	126.368	17.605	9.074	153.047
	TOTALE PROVINCIA	3.267.146	1.461.304	1.774.856	6.503.306	954.610	1.065.389	8.523.305

TAV. 40 — Aziende secondo l'attività lavorativa aziendale ed extraaziendale del conduttore per comune

Codice dei Comuni	COMUNI	ATTIVITÀ PRESTATATA								
		Esclusivamente presso l'azienda	Prevalentemente presso l'azienda			Prevalentemente extraaziendale				
			TOTALE	con attività secondaria presso altre aziende agricole	con attività secondaria in aziende industriali	con attività secondaria in altri settori	TOTALE	presso altre aziende agricole	presso aziende industriali	in altri settori
001	ANZOLA DELL'EMILIA	201	12	5	—	7	50	8	8	34
002	ARGELATO	203	9	5	1	3	37	7	8	22
003	BARICELLA	269	13	8	—	5	62	20	3	39
004	BAZZANO	102	2	2	—	—	28	7	10	11
005	BENTIVOGLIO	233	17	8	2	7	54	8	18	28
006	BOLOGNA	619	19	10	1	8	213	24	25	164
007	BORGO TOSSIGNANO	154	8	6	—	2	100	14	27	59
008	BUDRIO	751	48	30	3	15	179	55	15	109
009	CALDERARA DI RENO	223	16	5	—	11	53	9	6	38
010	CAMUGNANO	327	2	—	—	2	94	—	51	43
011	CASALECCHIO DI RENO	56	—	—	—	—	25	1	12	12
012	CASALFIUMANESE	184	8	2	—	6	45	3	—	42
013	CASTEL D'AIANO	315	7	3	—	4	94	12	24	58
014	CASTEL DEL RIO	134	10	3	1	6	61	7	4	50
015	CASTEL DI CASIO	329	10	1	3	6	136	—	14	122
016	CASTEL GUELFO DI BOLOGNA	208	17	12	—	5	47	12	8	27
017	CASTELLO D'ARGILE	185	16	8	4	4	50	13	16	21
018	CASTELLO DI SERRAVALLE	239	13	8	—	5	129	15	30	84
019	CASTEL MAGGIORE	204	4	2	—	2	39	3	10	26
020	CASTEL SAN PIETRO TERME	616	21	18	—	3	307	51	96	160
021	CASTENASO	282	16	6	1	9	67	5	13	49
022	CASTIGLIONE DEI PEPOLI	321	2	—	—	2	153	1	36	116
023	CRESPELLANO	276	14	7	—	7	73	12	10	51
024	CREVALCORE	606	26	8	1	17	169	26	35	108
025	DOZZA	167	10	5	1	4	71	8	14	49
026	FONTANELICE	126	9	6	—	3	49	8	4	37
027	GAGGIO MONTANO	413	15	8	3	4	167	13	50	104
028	GALLIERA	210	12	9	2	1	84	26	17	41
029	GRANAGLIONE	22	1	—	1	—	10	—	2	8
030	GRANAROLO DELL'EMILIA	189	5	2	—	3	49	11	6	32
031	GRIZZANA	237	5	2	—	3	122	2	11	109
032	IMOLA	1.575	65	36	3	26	485	62	112	311
033	LIZZANO IN BELVEDERE	376	5	3	—	2	188	12	9	167
034	LOIANO	182	11	2	3	6	65	4	22	39
035	MALALBERGO	329	17	9	1	7	99	35	17	47
036	MARZABOTTO	130	11	5	—	6	65	6	9	50
037	MEDICINA	737	48	26	7	15	241	76	43	122
038	MINERBIO	280	15	9	2	4	69	28	3	38
039	MOLINELLA	515	50	26	—	24	110	42	11	57
040	MONGHIDORO	204	6	4	—	2	102	2	45	55
041	MONTERENZIO	115	5	—	—	5	38	9	8	21
042	MONTE SAN PIETRO	250	12	2	2	8	149	21	6	122
043	MONTEVEGLIO	196	5	1	—	4	59	6	6	47
044	MONZUNO	196	18	9	2	7	146	6	24	116
045	MORDANO	248	10	4	1	5	58	6	19	33
046	OZZANO DELL'EMILIA	198	15	9	—	6	92	10	17	65
047	PIANORO	232	16	10	2	4	216	14	64	138
048	PIEVE DI CENTO	119	—	—	—	—	40	6	3	31
049	PORRETTA TERME	264	7	1	—	6	132	1	34	97
050	SALA BOLOGNESE	242	26	3	—	23	79	12	1	66
051	SAN BENEDETTO VAL DI SAMBRO	255	26	3	14	9	111	—	80	31
052	SAN GIORGIO DI PIANO	167	4	1	—	3	39	—	—	39
053	SAN GIOVANNI IN PERSICETO	926	26	15	1	10	179	29	32	118
054	SAN LAZZARO DI SAVENA	205	12	3	1	8	83	12	12	59
055	SAN PIETRO IN CASALE	477	33	26	—	7	191	51	35	105
056	SANT'AGATA BOLOGNESE	282	11	6	—	5	99	26	22	51
057	SASSO MARCONI	242	20	4	4	12	135	6	49	80
058	SAVIGNO	330	8	2	2	4	114	10	23	81
059	VERGATO	218	5	2	1	2	83	2	25	56
060	ZOLA PREDOSA	223	8	4	1	3	155	10	36	109
	TOTALE PROVINCIA	18.114	862	414	71	377	6.439	885	1.350	4.204

parte terza

**dati provinciali concernenti le aziende
del "campo di osservazione CEE"**

Nella presente parte sono inserite alcune tavole con i dati provinciali concernenti le aziende del "campo di osservazione CEE", costituito da tutte le aziende con almeno un ettaro di superficie agricola utilizzata, nonché dalle aziende esclusivamente zootecniche, forestali-zootecniche e quelle con meno di un ettaro di superficie agricola utilizzata la cui produzione commercializzata raggiungeva normalmente il valore di 700.000 lire per annata agraria.

Sono escluse pertanto:

a) le aziende zootecniche, le aziende forestali-zootecniche e le aziende con superficie agricola utilizzata inferiore ad un ettaro la cui produzione commercializzata non raggiungeva normalmente 700.000 lire per annata agraria;

b) le aziende esclusivamente forestali, vale a dire le aziende i cui terreni erano investiti esclusivamente a boschi (comprese le pioppete) e che non praticavano alcun allevamento di bestiame.

TAV. 41 - Aziende per forma di conduzione, classe di superficie totale,

A -
Superficie

FORME DI CONDUZIONE CLASSI DI SUPERFICIE TOTALE Ettari	TOTALE				SOLO PROPRIETÀ	
	Aziende	Superficie		TOTALE	Aziende	Superficie
		proprietà	affitto			
CONDUZIONE DIRETTA DEL COLTIVATORE	20.762	156.018,20	26.834,63	182.852,83	17.592	142.648,43
-Con solo manodopera familiare	17.213	106.877,31	20.439,11	127.316,42	14.489	97.493,69
Fino a 0,49	435	132,35	10,20	142,55	399	132,35
0,50 - 0,99	981	601,23	93,67	694,90	841	597,22
1,00 - 1,99	2.424	2.911,04	511,06	3.422,10	2.067	2.890,23
2,00 - 2,99	2.152	4.730,07	371,13	5.101,20	1.965	4.660,43
3,00 - 4,99	3.171	11.076,57	1.052,45	12.129,02	2.828	10.813,17
5,00 - 9,99	4.186	25.588,72	3.301,97	28.890,69	3.543	24.330,55
10,00 - 19,99	2.743	31.051,42	6.378,59	37.430,01	2.106	28.536,51
20,00 - 29,99	653	12.236,57	3.316,52	15.553,09	446	10.617,17
30,00 - 49,99	323	9.191,45	2.628,36	11.819,81	197	7.189,80
50,00 - 99,99	114	6.206,03	1.386,25	7.592,28	80	5.195,27
100,00 e oltre	31	3.151,86	1.388,91	4.540,77	17	2.530,99
-Con manodopera familiare prevalente	2.585	28.178,88	4.564,35	32.743,23	2.223	25.255,99
Fino a 0,49	14	4,97	0,14	5,11	13	4,97
0,50 - 0,99	42	30,63	0,50	31,13	41	30,63
1,00 - 1,99	161	214,73	15,94	230,67	150	214,23
2,00 - 2,99	213	480,62	28,26	508,88	199	476,41
3,00 - 4,99	388	1.448,84	66,95	1.515,79	364	1.419,23
5,00 - 9,99	763	4.908,27	395,06	5.303,33	671	4.642,02
10,00 - 19,99	601	7.189,62	1.119,51	8.309,13	494	6.771,23
20,00 - 29,99	208	4.085,02	825,69	4.910,71	150	3.551,50
30,00 - 49,99	120	3.837,15	552,04	4.389,19	93	3.416,94
50,00 - 99,99	54	2.913,90	556,21	3.470,11	36	2.346,27
100,00 e oltre	21	3.065,13	1.004,05	4.069,18	12	2.382,56
-Con manodopera extrafamiliare prevalente	964	20.962,01	1.831,17	22.793,18	880	19.898,75
Fino a 0,49	12	4,33	—	4,33	12	4,33
0,50 - 0,99	23	16,36	—	16,36	23	16,36
1,00 - 1,99	76	94,22	8,14	102,36	70	93,33
2,00 - 2,99	67	154,26	4,90	159,16	63	150,16
3,00 - 4,99	96	360,79	13,20	373,99	92	357,79
5,00 - 9,99	152	1.046,53	64,36	1.110,89	144	1.041,78
10,00 - 19,99	204	2.678,58	190,34	2.868,92	185	2.596,95
20,00 - 29,99	133	3.045,33	192,42	3.237,75	121	2.949,43
30,00 - 49,99	92	3.144,52	278,51	3.423,03	79	2.955,33
50,00 - 99,99	75	4.614,85	603,90	5.218,75	62	4.261,07
100,00 e oltre	34	5.802,24	475,40	6.277,64	29	5.472,22
CONDUZIONE CON SALARIATI E/O COMPARTICIPANTI (in economia)	2.143	71.902,74	12.666,44	84.569,18	1.966	62.190,90
Fino a 0,49	14	4,46	—	4,46	14	4,46
0,50 - 0,99	51	35,61	0,58	36,19	50	35,61
1,00 - 1,99	158	200,52	17,95	218,47	145	199,57
2,00 - 2,99	146	324,52	23,06	347,58	136	324,52
3,00 - 4,99	229	847,62	42,41	890,03	218	845,44
5,00 - 9,99	363	2.557,37	45,33	2.602,70	352	2.526,97
10,00 - 19,99	414	5.625,74	197,47	5.823,21	393	5.518,71
20,00 - 29,99	195	4.436,05	330,43	4.766,48	180	4.401,25
30,00 - 49,99	211	7.779,58	299,88	8.079,46	195	7.509,38
50,00 - 99,99	196	12.259,61	1.245,15	13.504,76	166	11.483,42
100,00 e oltre	166	37.831,66	10.464,18	48.295,84	117	29.341,57
CONDUZIONE A COLONIA PARZIARIA APPODERATA (mezzadria) ED ALTRA FORMA DI CONDUZIONE	1.585	18.318,48	646,29	18.964,77	1.525	18.052,76
Fino a 0,49	4	1,57	—	1,57	4	1,57
0,50 - 0,99	11	8,44	—	8,44	11	8,44
1,00 - 1,99	34	46,99	—	46,99	34	46,99
2,00 - 2,99	66	145,63	8,40	154,03	62	145,63
3,00 - 4,99	151	568,10	7,98	576,08	148	564,56
5,00 - 9,99	497	3.471,55	140,96	3.612,51	476	3.466,19
10,00 - 19,99	630	8.369,06	263,12	8.632,18	609	8.355,66
20,00 - 29,99	133	3.053,88	83,00	3.136,88	128	2.998,68
30,00 - 49,99	43	1.565,11	64,11	1.629,22	39	1.464,20
50,00 - 99,99	13	746,15	78,72	824,87	11	658,84
100,00 e oltre	3	342,00	—	342,00	3	342,00
TOTALE	24.490	246.239,42	40.147,36	286.386,78	21.083	222.892,09
Fino a 0,49	479	147,68	10,34	158,02	442	147,68
0,50 - 0,99	1.108	692,27	94,75	787,02	966	688,26
1,00 - 1,99	2.853	3.467,50	553,09	4.020,59	2.466	3.444,35
2,00 - 2,99	2.644	5.835,10	435,75	6.270,85	2.425	5.757,15
3,00 - 4,99	4.035	14.301,92	1.182,99	15.484,91	3.650	14.000,19
5,00 - 9,99	5.961	37.572,44	3.947,68	41.520,12	5.186	36.007,51
10,00 - 19,99	4.592	54.914,42	8.149,03	63.063,45	3.787	51.779,06
20,00 - 29,99	1.322	26.856,85	4.748,06	31.604,91	1.025	24.518,03
30,00 - 49,99	789	25.517,81	3.822,90	29.340,71	603	22.535,65
50,00 - 99,99	452	26.740,54	3.870,23	30.610,77	355	23.944,87
100,00 e oltre	255	50.192,89	13.332,54	63.525,43	178	40.069,34

titolo di possesso della superficie totale e zona altimetrica

TOTALE
in ettari

FORME DI CONDUZIONE CLASSI DI SUPERFICIE TOTALE Ettari	SOLO AFFITTO		PARTE IN PROPRIETÀ E PARTE IN AFFITTO			FORME DI CONDUZIONE CLASSI DI SUPERFICIE TOTALE Ettari
	Aziende	Superficie	Aziende	Superficie		
				proprietà	affitto	
CONDUZIONE DIRETTA DEL COLTIVATORE	1.824	15.797,93	1.346	13.369,77	11.036,70	24.406,47
-Con solo manodopera familiare	1.644	12.725,91	1.080	9.383,62	7.713,20	17.096,82
Fino a 0,49	36	10,20	—	—	—	—
0,50 - 0,99	131	90,71	9	4,01	2,96	6,97
1,00 - 1,99	329	491,12	28	20,81	19,94	40,75
2,00 - 2,99	137	317,70	50	69,64	53,43	123,07
3,00 - 4,99	222	840,51	121	263,40	211,94	475,34
5,00 - 9,99	345	2.423,47	298	1.258,17	878,50	2.136,67
10,00 - 19,99	326	4.557,11	311	2.514,91	1.821,48	4.336,39
20,00 - 29,99	78	1.823,01	129	1.619,40	1.493,51	3.112,91
30,00 - 49,99	30	1.095,60	96	2.001,65	1.532,76	3.534,41
50,00 - 99,99	7	496,30	27	1.010,76	889,95	1.900,71
100,00 e oltre	3	580,18	11	620,87	808,73	1.429,60
-Con manodopera familiare prevalente	144	2.066,59	218	2.922,89	2.557,76	5.480,65
Fino a 0,49	1	0,14	—	—	—	—
0,50 - 0,99	1	0,50	—	—	—	—
1,00 - 1,99	10	15,44	1	0,50	0,50	1,00
2,00 - 2,99	8	19,10	6	4,21	9,16	13,37
3,00 - 4,99	13	51,70	11	29,61	15,25	44,86
5,00 - 9,99	33	224,22	59	266,25	170,84	437,09
10,00 - 19,99	53	746,12	54	418,39	373,39	791,78
20,00 - 29,99	12	277,95	46	533,52	547,74	1.081,26
30,00 - 49,99	8	271,72	19	420,21	280,32	700,53
50,00 - 99,99	3	164,50	15	567,83	391,71	959,34
100,00 e oltre	2	235,20	7	682,57	768,85	1.451,42
-Con manodopera extrafamiliare prevalente	36	1.065,43	48	1.063,26	765,74	1.829,00
Fino a 0,49	—	—	—	—	—	—
0,50 - 0,99	—	—	—	—	—	—
1,00 - 1,99	4	6,30	2	0,89	1,84	2,73
2,00 - 2,99	2	4,00	2	4,10	0,90	5,00
3,00 - 4,99	3	12,20	1	3,00	1,00	4,00
5,00 - 9,99	6	50,86	2	4,75	13,50	18,25
10,00 - 19,99	7	108,26	12	81,63	82,08	163,71
20,00 - 29,99	6	138,32	6	95,90	54,10	150,00
30,00 - 49,99	1	30,00	12	189,19	248,51	437,70
50,00 - 99,99	5	388,61	8	353,78	215,29	569,07
100,00 e oltre	2	326,88	3	330,02	148,52	478,54
CONDUZIONE CON SALARIATI E/O COMPARTICIPANTI (in economia)	86	4.349,24	91	9.711,84	8.317,20	18.029,04
Fino a 0,49	—	—	—	—	—	—
0,50 - 0,99	1	0,58	—	—	—	—
1,00 - 1,99	12	17,72	1	0,95	0,23	1,18
2,00 - 2,99	10	23,06	—	—	—	—
3,00 - 4,99	10	40,23	1	2,18	2,18	4,36
5,00 - 9,99	3	20,70	8	30,40	24,63	55,03
10,00 - 19,99	10	142,69	11	107,03	54,78	161,81
20,00 - 29,99	12	291,23	3	34,80	39,20	74,00
30,00 - 49,99	4	144,10	12	270,20	155,78	425,98
50,00 - 99,99	10	664,57	20	776,19	580,58	1.356,77
100,00 e oltre	14	3.004,36	35	8.490,09	7.459,82	15.949,91
CONDUZIONE A COLONIA PARZIARIA APPODERATA (mezzadria) ED ALTRA FORMA DI CONDUZIONE	47	457,06	13	265,72	189,23	454,95
Fino a 0,49	—	—	—	—	—	—
0,50 - 0,99	—	—	—	—	—	—
1,00 - 1,99	—	—	—	—	—	—
2,00 - 2,99	—	—	—	—	—	—
3,00 - 4,99	4	8,40	—	—	—	—
5,00 - 9						

segue TAV. 41 — Aziende per forma di conduzione, classe di superficie totale,

B -
Superficie

FORME DI CONDUZIONE CLASSI DI SUPERFICIE TOTALE Ettari	TOTALE				SOLO PROPRIETÀ	
	Aziende	Superficie			Aziende	Superficie
		proprietà	affitto	TOTALE		
CONDUZIONE DIRETTA DEL COLTIVATORE	3.876	33.758,70	5.118,31	38.877,01	3.393	30.289,63
-Con solo manodopera familiare	3.473	27.259,42	4.554,60	31.814,02	3.028	24.361,07
Fino a 0,49	25	8,66	—	8,66	25	8,66
0,50 - 0,99	76	56,39	1,30	57,69	74	56,39
1,00 - 1,99	351	483,72	18,14	501,86	334	478,55
2,00 - 2,99	380	883,60	21,11	904,71	365	868,82
3,00 - 4,99	702	2.544,66	129,42	2.674,08	657	2.497,82
5,00 - 9,99	911	5.823,81	487,55	6.311,36	802	5.534,18
10,00 - 19,99	701	8.499,72	1.094,44	9.594,16	560	7.644,68
20,00 - 29,99	181	3.454,53	880,53	4.335,06	118	2.827,73
30,00 - 49,99	97	2.801,09	675,88	3.476,97	64	2.300,01
50,00 - 99,99	40	1.850,35	740,50	2.590,85	23	1.451,21
100,00 e oltre	9	852,89	505,73	1.358,62	4	693,02
-Con manodopera familiare prevalente	306	3.562,83	524,94	4.087,77	273	3.007,11
Fino a 0,49	—	—	—	—	—	—
0,50 - 0,99	4	2,87	—	2,87	4	2,87
1,00 - 1,99	19	26,88	1,00	27,88	18	26,88
2,00 - 2,99	31	73,40	—	73,40	31	73,40
3,00 - 4,99	44	168,02	0,50	168,52	43	165,52
5,00 - 9,99	100	673,08	19,21	692,29	92	630,28
10,00 - 19,99	52	681,36	33,00	714,36	49	663,44
20,00 - 29,99	28	550,14	115,81	665,95	18	432,97
30,00 - 49,99	17	511,90	87,00	598,90	13	471,57
50,00 - 99,99	6	277,75	127,22	404,97	2	132,75
100,00 e oltre	5	597,43	141,20	738,63	3	407,43
-Con manodopera extrafamiliare prevalente	97	2.936,45	38,77	2.975,22	94	2.921,45
Fino a 0,49	—	—	—	—	—	—
0,50 - 0,99	5	7,57	—	7,57	5	7,57
1,00 - 1,99	6	14,35	—	14,35	6	14,35
2,00 - 2,99	12	44,06	3,60	47,66	11	44,06
3,00 - 4,99	23	143,08	9,17	152,25	22	143,08
5,00 - 9,99	24	356,63	—	356,63	24	356,63
10,00 - 19,99	12	298,99	—	298,99	12	298,99
20,00 - 29,99	7	247,42	26,00	273,42	6	232,42
30,00 - 49,99	6	400,00	—	400,00	6	400,00
50,00 - 99,99	2	1.424,35	—	1.424,35	2	1.424,35
100,00 e oltre	—	—	—	—	—	—
CONDUZIONE CON SALARIATI E/O COMPARTICIPANTI (in economia)	180	6.657,85	2.975,44	9.633,29	162	5.835,08
Fino a 0,49	1	0,25	—	0,25	1	0,25
0,50 - 0,99	6	4,21	—	4,21	6	4,21
1,00 - 1,99	20	27,40	1,24	28,64	19	27,40
2,00 - 2,99	27	63,25	—	63,25	27	63,25
3,00 - 4,99	22	80,04	7,62	87,66	20	80,04
5,00 - 9,99	31	215,31	2,00	217,31	30	209,30
10,00 - 19,99	26	354,78	17,00	371,78	24	345,13
20,00 - 29,99	10	231,61	25,56	257,17	9	231,61
30,00 - 49,99	12	462,22	—	462,22	12	462,22
50,00 - 99,99	7	301,75	118,60	420,35	5	301,75
100,00 e oltre	18	4.917,03	2.803,42	7.720,45	9	4.109,92
CONDUZIONE A COLONIA PARZIARIA APPODERATA (mezzadria) ED ALTRA FORMA DI CONDUZIONE	109	2.048,52	85,00	2.133,52	102	1.904,83
Fino a 0,49	—	—	—	—	—	—
0,50 - 0,99	—	—	—	—	—	—
1,00 - 1,99	—	—	—	—	—	—
2,00 - 2,99	2	5,15	—	5,15	2	5,15
3,00 - 4,99	7	22,49	—	22,49	7	22,49
5,00 - 9,99	19	124,40	5,15	129,55	18	124,40
10,00 - 19,99	41	550,34	15,19	565,53	40	550,34
20,00 - 29,99	21	480,68	38,00	518,68	18	435,48
30,00 - 49,99	14	486,12	18,26	504,38	13	454,94
50,00 - 99,99	3	179,34	8,40	187,74	2	112,03
100,00 e oltre	2	200,00	—	200,00	2	200,00
TOTALE	4.165	42.465,07	8.178,75	50.643,82	3.657	38.029,54
Fino a 0,49	26	8,91	—	8,91	26	8,91
0,50 - 0,99	86	63,47	1,30	64,77	84	63,47
1,00 - 1,99	395	545,57	20,38	565,95	376	540,40
2,00 - 2,99	446	1.039,75	21,11	1.060,86	431	1.024,97
3,00 - 4,99	787	2.859,27	141,14	3.000,41	738	2.809,93
5,00 - 9,99	1.084	6.979,68	523,08	7.502,76	964	6.841,24
10,00 - 19,99	844	10.442,83	1.159,63	11.602,46	697	9.560,22
20,00 - 29,99	252	5.015,95	1.059,90	6.075,85	175	4.226,78
30,00 - 49,99	147	4.508,75	807,14	5.315,89	108	3.921,16
50,00 - 99,99	62	3.009,19	994,72	4.003,91	38	2.397,74
100,00 e oltre	36	7.991,70	3.450,35	11.442,05	20	6.834,72

titolo di possesso della superficie totale e zona altimetrica

MONTAGNA
in ettari

FORME DI CONDUZIONE CLASSI DI SUPERFICIE TOTALE Ettari	SOLO AFFITTO		PARTE IN PROPRIETÀ E PARTE IN AFFITTO				FORME DI CONDUZIONE CLASSI DI SUPERFICIE TOTALE Ettari
	Aziende	Superficie	Aziende	Superficie			
				proprietà	affitto	TOTALE	
CONDUZIONE DIRETTA DEL COLTIVATORE	152	2.096,24	331	3.469,07	3.022,07	6.491,14	CONDUZIONE DIRETTA DEL COLTIVATORE
-Con solo manodopera familiare	143	1.800,22	304	2.898,35	2.754,38	5.652,73	-Con solo manodopera familiare
Fino a 0,49	—	—	—	—	—	—	Fino a 0,49
0,50 - 0,99	2	1,30	—	—	—	—	0,50 - 0,99
1,00 - 1,99	9	12,47	8	5,17	5,67	10,84	1,00 - 1,99
2,00 - 2,99	6	13,25	9	14,78	7,86	22,64	2,00 - 2,99
3,00 - 4,99	21	85,31	24	46,84	44,11	90,95	3,00 - 4,99
5,00 - 9,99	39	290,29	70	289,63	197,26	486,89	5,00 - 9,99
10,00 - 19,99	39	526,02	102	855,04	568,42	1.423,46	10,00 - 19,99
20,00 - 29,99	16	374,64	47	626,80	505,89	1.132,69	20,00 - 29,99
30,00 - 49,99	7	235,64	26	501,08	440,24	941,32	30,00 - 49,99
50,00 - 99,99	4	261,30	13	399,14	479,20	878,34	50,00 - 99,99
100,00 e oltre	—	—	5	159,87	505,73	665,60	100,00 e oltre
-Con manodopera familiare prevalente	7	283,25	26	555,72	241,69	797,41	-Con manodopera familiare prevalente
Fino a 0,49	—	—	—	—	—	—	Fino a 0,49
0,50 - 0,99	—	—	—	—	—	—	0,50 - 0,99
1,00 - 1,99	1	1,00	—	—	—	—	1,00 - 1,99
2,00 - 2,99	—	—	—	—	—	—	2,00 - 2,99
3,00 - 4,99	—	—	1	2,50	0,50	3,00	3,00 - 4,99
5,00 - 9,99	—	—	8	42,80	19,21	62,01	5,00 - 9,99
10,00 - 19,99	—	—	2	17,92	16,00	33,92	10,00 - 19,99
20,00 - 29,99	—	—	9	117,17	89,26	206,43	20,00 - 29,99
30,00 - 49,99	—	—	2	40,33	24,00	64,33	30,00 - 49,99
50,00 - 99,99	—	—	3	145,00	69,72	214,72	50,00 - 99,99
100,00 e oltre	—	—	1	190,00	23,00	213,00	100,00 e oltre
-Con manodopera extrafamiliare prevalente	2	12,77	1	15,00	26,00	41,00	-Con manodopera extrafamiliare prevalente
Fino a 0,49	—	—	—	—	—	—	Fino a 0,49
0,50 - 0,99	—	—	—	—	—	—	0,50 - 0,99
1,00 - 1,99	—	—	—	—	—	—	1,00 - 1,99
2,00 - 2,99	—	—	—	—	—	—	2,00 - 2,99
3,00 - 4,99	—	—	1	3,60	—	—	3,00 - 4,99
5,00 - 9,99	—	—	1	9,17	—	—	5,00 - 9,99
10,00 - 19,99	—	—	—	—	—	—	10,00 - 19,99
20,00 - 29,99	—	—	—	—	—	—	20,00 - 29,99
30,00 - 49,99	—	—	—	—	—	—	30,00 - 49,99
50,00 - 99,99	—	—	1	15,00	26,00	41,00	50,00 - 99,99
100,00 e oltre	—	—	—	—	—	—	100,00 e oltre
CONDUZIONE CON SALARIATI E/O COMPARTICIPANTI (in economia)	11	1.031,92	7	822,77	1.943,52	2.766,29	CONDUZIONE CON SALARIATI E/O COMPARTICIPANTI (in economia)
Fino a 0,49	—	—	—	—	—	—	Fino a 0,49
0,50 - 0,99	—	—	—	—	—	—	0,50 - 0,99
1,00 - 1,99	—	—	—	—	—	—	1,00 - 1,99
2,00 - 2,99	—	—	—	—	—	—	2,00 - 2,99
3,00 - 4,99	—	—	—	—	—	—	3,00 - 4,99
5,00 - 9,99	—	—	1	6,01	2,00	8,01	5,00 - 9,99
10,00 - 19,99	—	—	1	9,65	2,00	11,65	10,00 - 19,99
20,00 - 29,99	—	—	—	—	—	—	20,00 - 29,99
30,00 - 49,99	—	—	—	—	—	—	30,00 - 49,99
50,00 - 99,99	—	—	2	—	—	—	50,00 - 99,99
100,00 e oltre	—	—	5	807,11	1.939,52	2.746,63	100,00 e oltre
CONDUZIONE A COLONIA PARZIARIA APPODERATA (mezzadria) ED ALTRA FORMA DI CONDUZIONE	3	45,34	4	143,69	39,66	183,35	CONDUZIONE A COLONIA PARZIARIA APPODERATA (mezzadria) ED ALTRA FORMA DI CONDUZIONE
Fino a 0,49	—	—	—	—	—	—	Fino a 0,49
0,50 - 0,99	—	—	—	—	—	—	0,50 - 0,99
1,00 - 1,99	—	—	—	—	—	—	1,00 - 1,99
2,00 - 2,99	—	—	—	—	—	—	2,00 - 2,99
3,00 - 4,99	—	—	—	—	—	—	3,00 - 4,99
5,00 - 9,99	—	—	—	—	—	—	5,00 - 9,99
10,00 - 19,99	—	—	—	—	—	—	10,00 - 19,99
20,00 - 29,99	—	—	2	45,20	13,00	58,20	20,00 - 29,99

segue TAV. 41 - Aziende per forma di conduzione, classe di superficie totale,

C -

Superficie

FORME DI CONDUZIONE CLASSI DI SUPERFICIE TOTALE Ettari	TOTALE				SOLO PROPRIETÀ	
	Aziende	Superficie			Aziende	Superficie
		proprietà	affitto	TOTALE		
CONDUZIONE DIRETTA DEL COLTIVATORE	5.470	52.948,06	8.718,01	61.666,07	4.776	49.318,87
-Con solo manodopera familiare	4.187	32.115,41	6.419,57	38.534,98	3.607	29.423,69
Fino a 0,49	98	31,79	1,06	32,85	94	31,79
0,50 - 0,99	248	161,01	11,43	172,44	231	159,63
1,00 - 1,99	570	729,38	55,92	785,30	528	724,28
2,00 - 2,99	458	1.012,38	74,82	1.087,20	420	998,85
3,00 - 4,99	708	2.422,12	244,03	2.666,15	636	2.391,91
5,00 - 9,99	959	5.798,05	791,12	6.589,17	827	5.684,76
10,00 - 19,99	694	8.060,66	1.466,09	9.526,75	560	7.707,93
20,00 - 29,99	229	4.558,87	965,63	5.524,50	171	4.112,73
30,00 - 49,99	145	3.973,28	1.405,58	5.378,86	84	3.073,45
50,00 - 99,99	59	3.458,26	587,71	4.045,97	45	3.021,75
100,00 e oltre	19	1.909,61	816,18	2.725,79	11	1.516,61
-Con manodopera familiare prevalente	827	10.889,52	1.520,58	12.410,10	742	10.305,77
Fino a 0,49	8	3,29	-	3,29	8	3,29
0,50 - 0,99	13	9,23	0,50	9,73	12	9,23
1,00 - 1,99	68	88,60	4,03	92,63	65	88,10
2,00 - 2,99	80	182,06	6,60	188,66	77	182,06
3,00 - 4,99	102	365,33	18,83	384,16	95	357,62
5,00 - 9,99	207	1.383,85	66,29	1.450,14	194	1.358,86
10,00 - 19,99	194	2.389,48	313,40	2.702,88	164	2.267,12
20,00 - 29,99	75	1.564,50	206,81	1.771,31	60	1.414,40
30,00 - 49,99	40	1.371,10	99,92	1.471,02	36	1.314,71
50,00 - 99,99	29	1.785,93	173,60	1.959,53	24	1.627,43
100,00 e oltre	11	1.746,15	630,60	2.376,75	7	1.682,95
-Con manodopera extrafamiliare prevalente	456	9.943,13	777,86	10.720,99	427	9.589,41
Fino a 0,49	6	2,11	-	2,11	6	2,11
0,50 - 0,99	15	10,70	-	10,70	15	10,70
1,00 - 1,99	31	42,39	-	42,39	31	42,39
2,00 - 2,99	30	66,97	4,40	71,37	27	64,87
3,00 - 4,99	43	166,67	-	166,67	43	166,67
5,00 - 9,99	60	401,77	41,69	443,46	55	401,77
10,00 - 19,99	104	1.403,37	49,93	1.453,30	99	1.374,28
20,00 - 29,99	67	1.548,41	85,53	1.633,94	62	1.519,10
30,00 - 49,99	46	1.690,76	3,40	1.694,16	45	1.658,96
50,00 - 99,99	37	2.226,23	451,99	2.678,22	29	2.072,83
100,00 e oltre	17	2.383,75	140,92	2.524,67	15	2.275,73
CONDUZIONE CON SALARIATI E/O COMPARTICIPANTI (in economia)	902	24.229,06	5.370,96	29.600,02	834	21.233,96
Fino a 0,49	2	0,58	-	0,58	2	0,58
0,50 - 0,99	16	10,08	0,58	10,66	15	10,08
1,00 - 1,99	63	77,10	9,12	86,22	57	77,10
2,00 - 2,99	55	120,40	10,08	130,48	51	120,40
3,00 - 4,99	102	375,28	19,90	395,18	97	375,28
5,00 - 9,99	163	1.142,54	14,93	1.157,47	159	1.131,37
10,00 - 19,99	194	2.682,98	39,15	2.722,13	190	2.665,38
20,00 - 29,99	90	2.026,24	128,34	2.154,58	84	2.018,24
30,00 - 49,99	81	2.857,07	195,25	3.052,32	72	2.744,27
50,00 - 99,99	80	5.183,39	435,88	5.619,27	70	4.870,64
100,00 e oltre	56	9.753,40	4.517,73	14.271,13	37	7.220,62
CONDUZIONE A COLONIA PARZIARIA, APPODERATA (mezzadria) ED ALTRA FORMA DI CONDUZIONE	735	8.501,56	213,70	8.715,26	717	8.418,80
Fino a 0,49	4	1,57	-	1,57	4	1,57
0,50 - 0,99	5	3,85	-	3,85	5	3,85
1,00 - 1,99	21	28,06	-	28,06	21	28,06
2,00 - 2,99	41	91,35	4,00	95,35	39	91,35
3,00 - 4,99	77	290,04	6,98	297,02	75	290,04
5,00 - 9,99	244	1.749,02	31,70	1.780,72	239	1.743,66
10,00 - 19,99	246	3.262,55	76,70	3.339,25	240	3.255,15
20,00 - 29,99	63	1.485,87	18,00	1.503,87	62	1.475,87
30,00 - 49,99	24	937,44	6,00	943,44	23	897,44
50,00 - 99,99	9	509,81	70,32	580,13	8	489,81
100,00 e oltre	1	142,00	-	142,00	1	142,00
TOTALE	7.107	85.678,68	14.302,67	99.981,35	6.327	78.971,63
Fino a 0,49	118	39,34	1,06	40,40	114	39,34
0,50 - 0,99	297	194,87	12,51	207,38	278	193,49
1,00 - 1,99	753	965,53	69,07	1.034,60	702	959,93
2,00 - 2,99	664	1.473,16	99,90	1.573,06	614	1.457,53
3,00 - 4,99	1.032	3.619,44	289,74	3.909,18	946	3.581,52
5,00 - 9,99	1.633	10.475,23	945,73	11.420,96	1.474	10.320,42
10,00 - 19,99	1.432	17.799,04	1.945,27	19.744,31	1.253	17.269,86
20,00 - 29,99	524	11.183,89	1.404,31	12.588,20	439	10.540,34
30,00 - 49,99	336	10.829,65	1.710,15	12.539,80	260	9.688,83
50,00 - 99,99	214	13.163,62	1.719,50	14.883,12	176	12.082,46
100,00 e oltre	104	15.934,91	6.105,43	22.040,34	71	12.837,91

titolo di possesso della superficie totale e zona altimetrica

COLLINA

in ettari

FORME DI CONDUZIONE CLASSI DI SUPERFICIE TOTALE Ettari	SOLO AFFITTO		PARTE IN PROPRIETÀ E PARTE IN AFFITTO				FORME DI CONDUZIONE CLASSI DI SUPERFICIE TOTALE Ettari
	Aziende	Superficie	Aziende	Superficie			
				proprietà	affitto	TOTALE	
CONDUZIONE DIRETTA DEL COLTIVATORE	439	5.626,97	255	3.629,19	3.091,04	6.720,23	CONDUZIONE DIRETTA DEL COLTIVATORE
-Con solo manodopera familiare	381	4.432,29	199	2.691,72	1.987,28	4.679,00	-Con solo manodopera familiare
Fino a 0,49	4	1,06	-	-	-	-	Fino a 0,49
0,50 - 0,99	13	9,69	4	1,38	1,74	3,12	0,50 - 0,99
1,00 - 1,99	36	52,42	6	5,10	3,50	8,60	1,00 - 1,99
2,00 - 2,99	27	62,57	11	13,53	12,25	25,78	2,00 - 2,99
3,00 - 4,99	56	212,52	16	30,21	31,51	61,72	3,00 - 4,99
5,00 - 9,99	102	694,99	30	113,29	96,13	209,42	5,00 - 9,99
10,00 - 19,99	92	1.235,39	42	352,73	230,70	583,43	10,00 - 19,99
20,00 - 29,99	27	641,86	31	446,14	323,77	769,91	20,00 - 29,99
30,00 - 49,99	18	706,61	43	899,83	698,97	1.598,80	30,00 - 49,99
50,00 - 99,99	3	235,00	11	436,51	352,71	789,22	50,00 - 99,99
100,00 e oltre	3	580,18	5	393,00	236,00	629,00	100,00 e oltre
-Con manodopera familiare prevalente	42	632,61	43	583,75	887,97	1.471,72	-Con manodopera familiare prevalente
Fino a 0,49	-	-	-	-	-	-	Fino a 0,49
0,50 - 0,99	1	0,50	-	-	-	-	0,50 - 0,99
1,00 - 1,99	2	3,53	1	0,50	0,50	1,00	1,00 - 1,99
2,00 - 2,99	3	6,60	-	-	-	-	2,00 - 2,99
3,00 - 4,99	4	14,40	3	7,71	4,43	12,14	3,00 - 4,99
5,00 - 9,99	7	46,72	6	24,99	19,57	44,56	5,00 - 9,99
10,00 - 19,99	17	234,44	13	122,36	78,96	201,32	10,00 - 19,99
20,00 - 29,99	4	89,70	11	150,10	117,11	267,21	20,00 - 29,99
30,00 - 49,99	2	69,72	2	56,39	30,20	86,59	30,00 - 49,99
50,00 - 99,99	1	50,00	4	158,50	123,60	282,10	50,00 - 99,99
100,00 e oltre	1	117,00	3	63,20	513,60	576,80	100,00 e oltre
-Con manodopera extrafamiliare prevalente	16	562,07	13	353,72	215,79	569,51	-Con manodopera extrafamiliare prevalente
Fino a 0,49	-	-	-	-	-	-	Fino a 0,49
0,50 - 0,99	-	-	-	-	-	-	0,50 - 0,99
1,00 - 1,99	-	-	-	-	-	-	1,00 - 1,99
2,00 - 2,99	-	-	-	-	-	-	2,00 - 2,99
3,00 - 4,99	5	41,69	4	29,09	31,89	60,98	3,00 - 4,99
5,00 - 9,99	1	18,04	2	19,80	19,80	49,11	5,00 - 9,99
10,00 - 19,99	3	65,73	2	29,31	19,80	49,11	10,00 - 19,99
20,00 - 29,99	1	-	1	31,80	3,40	35,20	20,00 - 29,99
30,00 - 49,99	4	318,61	4	153,40	133,38	286,78	30,00 - 49,99
50,00 - 99,99	1	114,00	1	108,02	26,92	134,94	50,00 - 99,99
100,00 e oltre	-	-	-	-	-	-	100,00 e oltre
CONDUZIONE CON SALARIATI E/O COMPARTICIPANTI (in economia)	36	1.905,76	32	2.995,10	3.465,20	6.460,30	CONDUZIONE CON SALARIATI E/O COMPARTICIPANTI (in economia)
Fino a 0,49	2	0,58	-	-	-	-	Fino a 0,49
0,50 - 0,99	15	10,08	-	-	-	-	0,50 - 0,99
1,00 - 1,99	6	9,12	-	-	-	-	1,00 - 1,99
2,00 - 2,99	4	10,08	-	-	-	-	2,00 - 2,99
3,00 - 4,99	5	19,90	-	-	-	-	3,00 - 4,99
5,00 - 9,99	1	6,00	3	11,17	8,93	20,10	5,00 - 9,99
10,00 - 19,99	2	24,80	2	17,60	14,35	31,95	10,00 - 19,99
20,00 - 29,99	5	112,34	1	8,00	16,00	24,00	20,00 - 29,99
30,00 - 49,99	3	102,20	6	112,80	93,05	205,85	30,00 - 49,99
50,00 - 99,99	2	110,28	8	312,75	325,60	638,35	50,00 - 99,99
100,00 e oltre	7	1.510,46	12	2.532,78	3.007,27	5.540,05	100,00 e oltre
CONDUZIONE A COLONIA PARZIARIA, APPODERATA (mezzadria) ED ALTRA FORMA DI CONDUZIONE	13	110,38	5	82,76	103,32	186,08	CONDUZIONE A COLONIA PARZIARIA, APPODERATA

segue TAV. 41 — Aziende per forma di conduzione, classe di superficie totale,

D -

Superficie

FORME DI CONDUZIONE CLASSI DI SUPERFICIE TOTALE Ettari	TOTALE				SOLO PROPRIETÀ	
	Aziende	Superficie			Aziende	Superficie
		proprietà	affitto	TOTALE		
CONDUZIONE DIRETTA DEL COLTIVATORE	11.416	69.311,44	12.998,31	82.309,75	9.423	63.039,93
-Con solo manodopera familiare	9.553	47.502,48	9.464,94	56.967,42	7.856	43.708,93
Fino a 0,49	312	91,90	9,14	101,04	280	91,90
0,50 - 0,99	657	383,83	80,94	464,77	536	381,20
1,00 - 1,99	1.503	1.697,94	437,00	2.134,94	1.205	1.687,40
2,00 - 2,99	1.314	2.834,09	275,20	3.109,29	1.180	2.792,76
3,00 - 4,99	1.761	6.109,79	679,00	6.788,79	1.535	5.923,44
5,00 - 9,99	2.316	13.966,86	2.023,30	15.990,16	1.914	13.111,61
10,00 - 19,99	1.348	14.491,04	3.818,06	18.309,10	986	13.183,90
20,00 - 29,99	243	4.223,17	1.470,36	5.693,53	157	3.676,71
30,00 - 49,99	81	2.417,08	546,90	2.963,98	49	1.816,34
50,00 - 99,99	15	897,42	58,04	955,46	12	722,31
100,00 e oltre	3	389,36	67,00	456,36	2	321,36
-Con manodopera familiare prevalente	1.452	13.726,53	2.518,83	16.245,36	1.208	11.943,11
Fino a 0,49	6	1,68	0,14	1,82	5	1,68
0,50 - 0,99	25	18,53	—	18,53	25	18,53
1,00 - 1,99	74	99,25	10,91	110,16	67	99,25
2,00 - 2,99	102	225,16	21,66	246,82	91	220,95
3,00 - 4,99	242	915,49	47,62	963,11	226	896,09
5,00 - 9,99	456	2.851,34	309,56	3.160,90	385	2.652,88
10,00 - 19,99	355	4.118,78	773,11	4.891,89	281	3.840,67
20,00 - 29,99	105	1.970,38	503,07	2.473,45	72	1.704,13
30,00 - 49,99	63	1.954,15	365,12	2.319,27	44	1.630,86
50,00 - 99,99	19	850,22	255,39	1.105,61	10	586,09
100,00 e oltre	5	721,55	232,25	953,80	2	292,18
-Con manodopera extrafamiliare prevalente	411	8.082,43	1.014,54	9.096,97	359	7.387,89
Fino a 0,49	6	2,22	—	2,22	6	2,22
0,50 - 0,99	8	5,66	—	5,66	8	5,66
1,00 - 1,99	40	44,26	8,14	52,40	34	43,37
2,00 - 2,99	31	72,94	0,50	73,44	30	70,94
3,00 - 4,99	41	150,06	9,60	159,66	38	147,06
5,00 - 9,99	69	501,68	13,50	515,18	67	496,93
10,00 - 19,99	76	918,58	140,41	1.058,99	62	866,04
20,00 - 29,99	54	1.197,93	106,89	1.304,82	47	1.131,34
30,00 - 49,99	39	1.206,34	249,11	1.455,45	28	1.063,95
50,00 - 99,99	32	1.988,62	151,91	2.140,53	27	1.788,24
100,00 e oltre	15	1.994,14	334,48	2.328,62	12	1.772,14
CONDUZIONE CON SALARIATI E/O COMPARTICIPANTI (in economia)	1.061	41.015,83	4.320,04	45.335,87	970	35.121,86
Fino a 0,49	11	3,63	—	3,63	11	3,63
0,50 - 0,99	29	21,32	—	21,32	29	21,32
1,00 - 1,99	75	96,02	7,59	103,61	69	95,07
2,00 - 2,99	64	140,87	12,98	153,85	58	140,87
3,00 - 4,99	105	392,30	14,89	407,19	101	390,12
5,00 - 9,99	169	1.199,52	28,40	1.227,92	163	1.186,30
10,00 - 19,99	194	2.587,98	141,32	2.729,30	179	2.508,20
20,00 - 29,99	95	2.178,20	176,53	2.354,73	87	2.151,40
30,00 - 49,99	118	4.460,29	104,63	4.564,92	111	4.302,89
50,00 - 99,99	109	6.774,47	690,67	7.465,14	91	6.311,03
100,00 e oltre	92	23.161,23	3.143,03	26.304,26	71	18.011,03
CONDUZIONE A COLONIA PARZIARIA APPODERATA (mezzadria) ED ALTRA FORMA DI CONDUZIONE	741	7.768,40	347,59	8.115,99	706	7.729,13
Fino a 0,49	—	—	—	—	—	—
0,50 - 0,99	6	4,59	—	4,59	6	4,59
1,00 - 1,99	13	18,93	—	18,93	13	18,93
2,00 - 2,99	23	49,13	4,40	53,53	21	49,13
3,00 - 4,99	67	255,57	1,00	256,57	66	252,03
5,00 - 9,99	234	1.598,13	104,11	1.702,24	219	1.598,13
10,00 - 19,99	343	4.556,17	171,23	4.727,40	329	4.550,17
20,00 - 29,99	49	1.087,33	27,00	1.114,33	48	1.087,33
30,00 - 49,99	5	141,55	39,85	181,40	3	111,82
50,00 - 99,99	1	57,00	—	57,00	1	57,00
100,00 e oltre	—	—	—	—	—	—
TOTALE	13.218	118.095,67	17.665,94	135.761,61	11.099	105.890,92
Fino a 0,49	335	99,43	9,28	108,71	302	99,43
0,50 - 0,99	725	433,93	80,94	514,87	604	431,30
1,00 - 1,99	1.705	1.956,40	463,64	2.420,04	1.388	1.944,02
2,00 - 2,99	1.534	3.322,19	314,74	3.636,93	1.380	3.274,65
3,00 - 4,99	2.216	7.823,21	752,11	8.575,32	1.966	7.608,74
5,00 - 9,99	3.244	20.117,53	2.478,87	22.596,40	2.748	19.045,85
10,00 - 19,99	2.316	26.672,55	5.044,13	31.716,68	1.837	24.948,98
20,00 - 29,99	546	10.657,01	2.283,85	12.940,86	411	9.750,91
30,00 - 49,99	306	10.179,41	1.305,61	11.485,02	235	8.925,66
50,00 - 99,99	176	10.567,73	1.156,01	11.723,74	141	9.464,67
100,00 e oltre	115	26.266,28	3.776,76	30.043,04	87	20.396,71

titolo di possesso della superficie totale e zona altimetrica

PIANURA

in ettari

FORME DI CONDUZIONE CLASSI DI SUPERFICIE TOTALE Ettari	SOLO AFFITTO		PARTE IN PROPRIETÀ E PARTE IN AFFITTO				FORME DI CONDUZIONE CLASSI DI SUPERFICIE TOTALE Ettari
	Aziende	Superficie	Aziende	Superficie			
				proprietà	affitto	TOTALE	
CONDUZIONE DIRETTA DEL COLTIVATORE	1.233	8.074,72	760	6.271,51	4.923,59	11.195,10	CONDUZIONE DIRETTA DEL COLTIVATORE
-Con solo manodopera familiare	1.120	6.493,40	577	3.793,55	2.971,54	6.765,09	-Con solo manodopera familiare
Fino a 0,49	32	9,14	—	—	—	—	Fino a 0,49
0,50 - 0,99	116	79,72	5	2,63	1,22	3,85	0,50 - 0,99
1,00 - 1,99	284	426,23	14	10,54	10,77	21,31	1,00 - 1,99
2,00 - 2,99	104	241,88	30	41,33	33,32	74,65	2,00 - 2,99
3,00 - 4,99	145	542,68	81	186,35	136,32	322,67	3,00 - 4,99
5,00 - 9,99	204	1.438,19	198	855,25	585,11	1.440,36	5,00 - 9,99
10,00 - 19,99	195	2.795,70	167	1.307,14	1.022,36	2.329,50	10,00 - 19,99
20,00 - 29,99	35	806,51	51	546,46	663,85	1.210,31	20,00 - 29,99
30,00 - 49,99	5	153,35	27	600,74	393,55	994,29	30,00 - 49,99
50,00 - 99,99	—	—	3	175,11	58,04	233,15	50,00 - 99,99
100,00 e oltre	—	—	1	68,00	67,00	135,00	100,00 e oltre
-Con manodopera familiare prevalente	95	1.090,73	149	1.783,42	1.428,10	3.211,52	-Con manodopera familiare prevalente
Fino a 0,49	1	0,14	—	—	—	—	Fino a 0,49
0,50 - 0,99	—	—	—	—	—	—	0,50 - 0,99
1,00 - 1,99	7	10,91	—	—	—	—	1,00 - 1,99
2,00 - 2,99	5	12,50	6	4,21	9,16	13,37	2,00 - 2,99
3,00 - 4,99	9	37,30	7	19,40	10,32	29,72	3,00 - 4,99
5,00 - 9,99	26	177,50	45	198,46	132,06	330,52	5,00 - 9,99
10,00 - 19,99	35	494,68	39	278,11	278,43	556,54	10,00 - 19,99
20,00 - 29,99	7	161,70	26	266,25	341,37	607,62	20,00 - 29,99
30,00 - 49,99	4	139,00	15	323,49	226,12	549,61	30,00 - 49,99
50,00 - 99,99	1	57,00	8	264,13	198,39	462,52	50,00 - 99,99
100,00 e oltre	—	—	3	429,37	232,25	661,62	100,00 e oltre
-Con manodopera extrafamiliare prevalente	18	490,59	34	694,54	523,95	1.218,49	-Con manodopera extrafamiliare prevalente
Fino a 0,49	—	—	—	—	—	—	Fino a 0,49
0,50 - 0,99	—	—	—	—	—	—	0,50 - 0,99
1,00 - 1,99	4	6,30	2	0,89	1,84	2,73	1,00 - 1,99
2,00 - 2,99	—	—	1	2,00	0,50	2,50	2,00 - 2,99
3,00 - 4,99	2	8,60	1	3,00	1,00	4,00	3,00 - 4,99
5,00 - 9,99	—	—	2	4,75	13,50	18,25	5,00 - 9,99
10,00 - 19,99	6	90,22	8	52,54	50,19	102,73	10,00 - 19,99
20,00 - 29,99	3	72,59	4	66,59	34,30	100,89	20,00 - 29,99
30,00 - 49,99	1	30,00	10	142,39	219,11	361,50	30,00 - 49,99
50,00 - 99,99	1	70,00	4	200,38	81,91	282,29	50,00 - 99,99
100,00 e oltre	1	212,88	2	222,00	121,60	343,60	100,00 e oltre
CONDUZIONE CON SALARIATI E/O COMPARTICIPANTI (in economia)	39	1.411,56	52	5.893,97	2.908,48	8.802,45	CONDUZIONE CON SALARIATI E/O COMPARTICIPANTI (in economia)
Fino a 0,49	—	—	—	—	—	—	Fino a 0,49
0,50 - 0,99	—	—	—	—	—	—	0,50 - 0,99
1,00 - 1,99	—	—	—	—	—	—	1,00 - 1,99
2,00 - 2,99	5	7,36	1	0,95	0,23	1,18	2,00 - 2,99
3,00 - 4,99	6	12,98	—	—	—	—	3,00 - 4,99
5,00 - 9,99	3	12,71	1	2,18	2,18	4,36	5,00 - 9,99
10,00 - 19,99	2	14,70	4	13,22	13,70	26,92	10,00 - 19,99
20,00 - 29,99	7	102,89	8	79,78	38,43	118,21	20,00 - 29,99
30,00 - 49,99	6	153,33	2	26,80	23,20	50,00	30,00 - 49,99
50,00 - 99,99	1	41,90	6	157,40	62,73	220,13	50,00 - 99,99
100,00 e oltre	6	435,69	12	463,44	254,98	718,	

TAV. 42 — Aziende e superficie delle principali coltivazioni per classe di superficie totale, forma di utilizzazione dei terreni e zona altimetrica

A - TOTALE - AZIENDE

FORME DI UTILIZZAZIONE DEI TERRENI E COLTIVAZIONI	CLASSI DI SUPERFICIE TOTALE (ettari)							TOTALE
	Fino a 0,99	1,00 — 1,99	2,00 — 4,99	5,00 — 9,99	10,00 — 19,99	20,00 — 49,99	50,00 ed oltre	
SEMINATIVI	1.186	2.380	5.937	5.608	4.414	2.039	676	22.240
Cereali	412	1.128	3.784	4.444	3.817	1.800	626	16.011
di cui:								
frumento	316	957	3.412	4.137	3.575	1.683	583	14.663
granoturco	74	130	440	646	617	269	154	2.330
riso	—	—	1	—	1	1	5	8
Patata	45	155	696	1.045	749	234	73	2.997
Barbabietola da zucchero	126	443	1.673	2.144	1.872	758	285	7.301
Piante industriali	—	—	1	7	13	11	26	58
di cui:								
tabacco	—	—	—	—	—	—	—	—
Ortive	206	444	1.252	1.369	950	460	193	4.874
-In piena aria	205	442	1.240	1.361	943	455	192	4.838
di cui: carciofo	1	4	17	14	7	3	1	47
fragola	8	30	104	86	25	12	10	275
pomodoro	33	55	147	167	94	35	21	552
-Protette	1	14	51	52	39	26	11	194
in serra	1	8	28	31	25	17	5	115
in tunnels, campane, ecc.	—	6	24	24	16	15	7	92
Fiori e piante ornamentali	15	9	25	21	4	9	2	85
di cui: in piena aria	13	7	19	17	3	5	2	66
in serra	7	4	11	8	1	4	1	36
Foraggere avvicendate	396	955	2.985	3.687	3.428	1.596	561	13.608
PRATI PERMANENTI E PASCOLI	37	165	545	614	646	532	275	2.814
Prati permanenti	34	137	423	435	381	277	117	1.804
Pascoli	3	29	139	206	303	320	209	1.209
COLTIVAZIONI LEGNOSE AGRARIE	1.014	1.641	4.055	4.009	3.110	1.318	442	15.589
Vite	853	1.364	3.451	3.552	2.786	1.131	361	13.498
di cui per la produzione di:								
-Vini a denominazione di origine controllata (vini DOC)	15	47	152	186	238	158	63	859
-Altri vini (compresi i vini da tavola con indicazione geografica)	841	1.337	3.396	3.478	2.706	1.077	347	13.182
-Uva da tavola	12	10	45	54	38	13	7	179
Olivo	—	—	—	—	—	—	—	—
Agrumi	—	—	—	—	—	—	—	—
di cui:								
arancio	—	—	—	—	—	—	—	—
limone	—	—	—	—	—	—	—	—
Fruttiferi	420	815	2.102	1.949	1.415	685	287	7.673
di cui:								
melo	75	241	804	770	561	298	153	2.902
pero	104	282	942	912	640	324	174	3.378
pesco	110	303	955	964	673	334	172	3.511
mandorlo	—	6	10	11	8	1	1	37
nocciolo	—	10	18	16	13	5	2	64
Vivai	11	22	34	32	26	19	10	154
CASTAGNETI DA FRUTTO	11	57	213	247	275	214	96	1.113
SUPERFICIE AGRICOLA UTILIZZATA	1.584	2.851	6.677	5.961	4.591	2.111	706	24.481
COLTURE BOSCHIVE	80	401	1.659	1.858	1.749	1.075	413	7.235
Pioppete	9	30	72	92	126	104	78	511
Boschi	71	379	1.613	1.803	1.694	1.030	366	6.956
SUPERFICIE AGRARIA NON UTILIZZATA	41	153	516	758	744	492	199	2.903
ALTRA SUPERFICIE	1.435	2.626	6.305	5.712	4.441	2.068	694	23.281
SUPERFICIE TOTALE	1.587	2.853	6.679	5.961	4.592	2.111	707	24.490

segue TAV. 42 — Aziende e superficie delle principali coltivazioni per classe di superficie totale, forma di utilizzazione dei terreni e zona altimetrica

A - TOTALE - SUPERFICIE INVESTITA (ettari)

FORME DI UTILIZZAZIONE DEI TERRENI E COLTIVAZIONI	CLASSI DI SUPERFICIE TOTALE (ettari)							
	Fino a 0,99	1,00 — 1,99	2,00 — 4,99	5,00 — 9,99	10,00 — 19,99	20,00 — 49,99	50,00 ed oltre	TOTALE
SEMINATIVI	452,75	2.128,07	11.964,12	24.497,59	38.310,49	33.568,13	48.222,45	159.143,60
Cereali	178,02	871,51	5.019,26	10.270,86	15.894,39	14.598,03	21.394,86	68.226,93
di cui:								
frumento	143,49	743,20	4.392,84	8.942,61	13.628,37	12.220,43	17.366,73	57.437,67
granoturco	23,86	69,48	311,33	621,85	865,19	892,97	1.826,68	4.611,36
riso	—	—	0,20	—	2,80	0,40	327,33	330,73
Patata	10,01	52,76	387,68	895,91	1.069,04	451,29	332,97	3.199,66
Barbabietola da zucchero	60,67	317,86	1.952,33	4.050,50	6.327,94	5.687,18	9.023,91	27.420,39
Piante industriali	—	—	0,03	11,73	43,42	22,88	109,72	187,78
di cui:								
tabacco	—	—	—	—	—	—	—	—
Ortive	46,66	143,76	579,45	959,35	868,93	499,06	984,92	4.082,13
-In piena aria	46,56	141,45	562,41	924,15	834,22	458,07	961,24	3.928,10
di cui: carciofo	0,02	1,05	5,48	4,77	3,40	2,00	3,00	19,72
fragola	0,73	8,48	30,69	27,42	8,62	8,14	16,29	100,37
pomodoro	3,03	9,47	39,78	74,31	45,19	48,12	70,73	290,63
-Protette	0,10	2,31	17,04	35,20	34,71	40,99	23,68	154,03
in serra	0,10	0,79	10,04	21,23	20,90	14,38	5,46	72,90
in tunnels, campane, ecc.	—	1,52	7,00	13,97	13,81	26,61	18,22	81,13
Fiori e piante ornamentali	2,66	2,08	19,45	37,28	15,71	36,35	40,00	153,53
di cui: in piena aria	1,91	1,70	17,19	33,67	15,36	35,28	37,00	142,11
in serra	0,44	0,29	1,01	3,61	0,20	0,82	1,00	7,37
Foraggere avvicendate	142,71	710,10	3.899,38	8.060,93	13.788,43	11.986,65	15.608,68	54.196,88
PRATI PERMANENTI E PASCOLI	10,61	103,70	661,40	1.127,72	1.881,22	2.944,26	11.278,82	18.007,73
Prati permanenti	9,99	87,70	506,58	767,00	1.016,90	1.129,48	2.156,44	5.674,09
Pascoli	0,62	16,00	154,82	360,72	864,32	1.814,78	9.122,38	12.333,64
COLTIVAZIONI LEGNOSE AGRARIE	288,29	934,01	4.226,30	6.087,16	6.734,33	5.668,17	5.921,95	29.860,21
Vite	170,75	446,50	1.745,30	2.586,09	2.994,09	2.199,86	1.639,55	11.782,14
di cui per la produzione di:								
-Vini a denominazione di origine controllata (vini DOC)	4,94	23,83	147,05	320,09	586,30	680,03	523,89	2.286,13
-Altri vini (compresi i vini da tavola con indicazione geografica)	164,25	420,26	1.583,94	2.253,35	2.385,20	1.512,48	1.108,73	9.428,21
-Uva da tavola	1,18	1,57	13,81	12,48	22,58	7,30	6,93	65,85
Olivo	—	—	—	—	—	—	—	—
Agrumi	—	—	—	—	—	—	—	—
di cui:								
arancio	—	—	—	—	—	—	—	—
limone	—	—	—	—	—	—	—	—
Fruttiferi	115,53	473,92	2.448,98	3.459,04	3.683,45	3.366,67	4.226,66	17.774,25
di cui:								
melo	10,87	71,74	446,13	615,84	621,73	583,67	815,44	3.165,42
pero	24,07	112,48	709,09	1.067,65	1.150,80	1.236,94	1.634,33	5.935,36
pesco	23,91	111,79	597,27	998,58	1.134,95	925,63	1.195,69	4.987,82
mandorlo	—	0,80	2,03	1,53	8,46	0,15	1,00	13,97
nocciolo	—	1,80	9,85	6,49	21,79	4,95	65,90	110,78
Vivai	2,01	13,39	32,02	39,23	51,69	95,64	55,64	289,62
CASTAGNETI DA FRUTTO	3,27	40,66	177,53	286,85	386,64	536,46	519,06	1.930,47
SUPERFICIE AGRICOLA UTILIZZATA	754,92	3.206,44	17.029,35	31.999,32	47.292,68	42.717,02	65.942,28	208.942,01
COLTURE BOSCHIVE	21,07	196,22	1.804,38	4.234,14	7.960,11	10.848,02	16.172,55	41.236,49
Pioppete	1,71	13,34	50,22	88,09	172,62	279,55	574,73	1.180,26
Boschi	19,36	182,88	1.754,16	4.146,05	7.787,49	10.568,47	15.597,82	40.056,23
SUPERFICIE AGRARIA NON UTILIZZATA	6,69	41,90	344,89	857,19	1.423,75	1.663,47	2.621,39	6.959,28
ALTRA SUPERFICIE	162,36	576,03	2.577,14	4.429,47	6.386,91	5.717,11	9.399,98	29.249,00
SUPERFICIE TOTALE	945,04	4.020,59	21.755,76	41.520,12	63.063,45	60.945,62	94.136,20	286.386,78

segue TAV. 42 — **Aziende e superficie delle principali coltivazioni per classe di superficie totale, forma di utilizzazione dei terreni e zona altimetrica**

B - MONTAGNA - AZIENDE

FORME DI UTILIZZAZIONE DEI TERRENI E COLTIVAZIONI	CLASSI DI SUPERFICIE TOTALE (ettari)							TOTALE
	Fino a 0,99	1,00 — 1,99	2,00 — 4,99	5,00 — 9,99	10,00 — 19,99	20,00 — 49,99	50,00 ed oltre	
SEMINATIVI	102	341	1.103	992	799	375	84	3.796
Cereali	18	74	416	549	566	298	73	1.994
di cui:								
frumento	12	55	349	464	497	268	63	1.708
granoturco	1	4	14	10	10	4	1	44
riso	—	—	—	—	—	—	—	—
Patata	8	19	85	100	64	26	4	306
Barbabetola da zucchero	—	—	—	—	—	—	1	1
Piante industriali	—	—	—	—	—	—	—	—
di cui:								
tabacco	—	—	—	—	—	—	—	—
Ortive	4	22	129	112	98	62	13	440
-In piena aria	4	22	129	112	98	62	13	440
di cui: carciofo	—	—	—	1	2	—	—	3
fragola	—	—	—	1	—	—	1	2
pomodoro	—	—	—	2	2	—	1	5
-Protette	—	1	—	—	—	—	—	1
in serra	—	1	—	—	—	—	—	1
in tunnels, campane, ecc.	—	—	—	—	—	—	—	—
Fiori e piante ornamentali	—	—	1	—	—	—	—	1
di cui: in piena aria	—	—	1	—	—	—	—	1
in serra	—	—	1	—	—	—	—	1
Foraggiere avvicendate	80	264	874	862	734	347	74	3.235
PRATI PERMANENTI E PASCOLI	7	87	319	286	271	186	68	1.224
Prati permanenti	7	80	265	213	173	101	31	870
Pascoli	—	7	60	88	116	107	50	428
COLTIVAZIONI LEGNOSE AGRARIE	23	52	182	155	169	90	15	686
Vite	18	34	113	76	106	55	10	412
di cui per la produzione di:								
-Vini a denominazione di origine controllata (vini DOC)	—	—	—	—	—	—	—	—
-Altri vini (compresi i vini da tavola con indicazione geografica)	18	34	112	72	104	54	10	404
-Uva da tavola	—	—	1	4	2	1	—	8
Olivo	—	—	—	—	—	—	—	—
Agrumi	—	—	—	—	—	—	—	—
di cui:								
arancio	—	—	—	—	—	—	—	—
limone	—	—	—	—	—	—	—	—
Fruttiferi	6	24	79	90	75	43	6	323
di cui:								
melo	2	9	26	27	33	18	4	119
pero	2	11	21	22	23	11	2	92
pesco	—	1	4	4	1	2	—	12
mandorlo	—	1	1	3	1	—	—	6
nocciolo	—	—	1	5	5	2	—	13
Vivai	1	2	—	3	1	2	—	9
CASTAGNETI DA FRUTTO	6	47	148	139	117	69	23	549
SUPERFICIE AGRICOLA UTILIZZATA	111	394	1.231	1.084	844	399	98	4.161
COLTURE BOSCHIVE	43	236	1.028	1.029	819	397	97	3.649
Pioppete	—	3	3	3	7	6	2	24
Boschi	43	236	1.028	1.029	819	397	97	3.649
SUPERFICIE AGRARIA NON UTILIZZATA	7	43	213	287	292	163	53	1.058
ALTRA SUPERFICIE	80	269	990	924	749	373	89	3.474
SUPERFICIE TOTALE	112	395	1.233	1.084	844	399	98	4.165

segue TAV. 42 — **Aziende e superficie delle principali coltivazioni per classe di superficie totale, forma di utilizzazione dei terreni e zona altimetrica**

B - MONTAGNA - SUPERFICIE INVESTITA (ettari)

FORME DI UTILIZZAZIONE DEI TERRENI E COLTIVAZIONI	CLASSI DI SUPERFICIE TOTALE (ettari)							
	Fino a 0,99	1,00 — 1,99	2,00 — 4,99	5,00 — 9,99	10,00 — 19,99	20,00 — 49,99	50,00 ed oltre	TOTALE
SEMINATIVI	47,59	286,72	1.853,77	3.324,43	5.129,65	4.435,09	3.484,53	18.561,78
Cereali	6,05	47,52	398,53	793,47	1.297,82	1.241,97	1.032,20	4.817,56
di cui:								
frumento	3,87	35,84	294,63	539,62	817,68	759,28	576,19	3.027,11
granoturco	0,05	0,85	3,90	5,93	4,99	0,75	40,00	56,47
riso	—	—	—	—	—	—	—	—
Patata	2,25	4,78	35,58	64,30	51,93	18,67	15,85	193,36
Barbabietola da zucchero	—	—	—	—	—	—	25,00	25,00
Piante industriali	—	—	—	—	—	—	—	—
di cui:								
tabacco	—	—	—	—	—	—	—	—
Ortive	0,50	3,02	19,12	20,83	20,90	10,91	6,10	81,38
-In piena aria	0,50	3,00	19,12	20,83	20,90	10,91	6,10	81,36
di cui: carciofo	—	—	—	0,05	0,25	—	—	0,30
fragola	—	—	—	0,01	—	—	0,15	0,16
pomodoro	—	—	—	0,06	0,60	—	0,15	0,81
-Protette	—	0,02	—	—	—	—	—	0,02
in serra	—	0,02	—	—	—	—	—	0,02
in tunnels, campane, ecc.	—	—	—	—	—	—	—	—
Fiori e piante ornamentali	—	—	1,10	—	—	—	—	1,10
di cui: in piena aria	—	—	1,08	—	—	—	—	1,08
in serra	—	—	0,02	—	—	—	—	0,02
Foraggiere avvicendate	37,70	223,57	1.371,89	2.393,36	3.693,33	3.102,82	2.398,66	13.221,33
PRATI PERMANENTI E PASCOLI	2,44	62,35	413,28	565,50	838,51	950,81	3.167,04	5.999,93
Prati permanenti	2,44	57,63	342,48	450,86	550,21	485,82	555,68	2.445,12
Pascoli	—	4,72	70,80	114,64	288,30	464,99	2.611,36	3.554,81
COLTIVAZIONI LEGNOSE AGRARIE	5,03	10,84	47,57	58,53	55,96	49,09	5,46	232,48
Vite	3,89	5,58	22,40	22,44	32,12	25,94	4,91	117,28
di cui per la produzione di:								
-Vini a denominazione di origine controllata (vini DOC)	—	—	—	—	—	—	—	—
-Altri vini (compresi i vini da tavola con indicazione geografica)	3,89	5,58	21,80	21,79	31,22	25,92	4,91	115,11
-Uva da tavola	—	—	0,10	0,65	0,90	0,02	—	1,67
Olivo	—	—	—	—	—	—	—	—
Agrumi	—	—	—	—	—	—	—	—
di cui:								
arancio	—	—	—	—	—	—	—	—
limone	—	—	—	—	—	—	—	—
Fruttiferi	0,94	4,44	25,17	32,64	19,84	19,65	0,55	103,23
di cui:								
melo	0,02	0,69	2,29	2,62	3,19	3,32	0,10	12,23
pero	0,02	0,77	1,36	1,67	1,82	1,50	0,05	7,19
pesco	—	0,30	0,25	0,59	0,11	0,65	—	1,90
mandorlo	—	0,30	0,01	0,32	0,01	—	—	0,64
nocciolo	—	—	0,05	1,30	3,43	0,70	—	5,48
Vivai	0,20	0,82	—	2,65	1,00	3,50	—	8,17
CASTAGNETI DA FRUTTO	0,76	35,12	127,50	185,01	154,62	168,44	155,65	827,10
SUPERFICIE AGRICOLA UTILIZZATA	55,82	395,03	2.442,12	4.133,47	6.178,74	5.603,43	6.812,68	25.621,29
COLTURE BOSCHIVE	13,17	131,96	1.230,68	2.698,10	4.476,10	4.911,58	7.403,40	20.864,99
Pioppete	—	0,60	1,60	1,15	4,80	8,30	4,34	20,79
Boschi	13,17	131,36	1.229,08	2.696,95	4.471,30	4.903,28	7.399,06	20.844,20
SUPERFICIE AGRARIA NON UTILIZZATA	1,87	13,03	159,35	345,70	540,98	475,45	892,03	2.428,41
ALTRA SUPERFICIE	2,82	25,93	229,12	325,49	406,64	401,28	337,85	1.729,13
SUPERFICIE TOTALE	73,68	565,95	4.061,27	7.502,76	11.602,46	11.391,74	15.445,96	50.643,82

segue TAV. 42 — **Aziende e superficie delle principali coltivazioni per classe di superficie totale, forma di utilizzazione dei terreni e zona altimetrica**

C - COLLINA - AZIENDE

FORME DI UTILIZZAZIONE DEI TERRENI E COLTIVAZIONI	CLASSI DI SUPERFICIE TOTALE (ettari)							TOTALE
	Fino a 0,99	1,00 — 1,99	2,00 — 4,99	5,00 — 9,99	10,00 — 19,99	20,00 — 49,99	50,00 ed oltre	
SEMINATIVI	281	600	1.459	1.498	1.352	831	304	6.325
Cereali	75	231	797	1.058	1.081	708	268	4.218
di cui:								
frumento	49	169	648	932	952	631	243	3.624
granoturco	14	25	94	123	143	86	53	538
riso	—	—	—	—	—	—	—	—
Patata	12	46	144	173	146	65	11	597
Barbabietola da zucchero	6	21	95	165	181	98	34	600
Piante industriali	—	—	1	—	4	3	5	13
di cui:								
tabacco	—	—	—	—	—	—	—	—
Ortive	55	131	322	335	298	196	58	1.395
-In piena aria	55	130	320	335	298	194	58	1.390
di cui: carciofo	—	3	15	9	5	3	1	36
fragola	2	6	23	13	8	4	1	57
pomodoro	17	22	50	55	40	16	6	206
-Protette	—	3	10	12	8	7	4	44
in serra	—	1	3	4	7	4	3	22
in tunnels, campane, ecc.	—	2	8	8	3	5	1	27
Fiori e piante ornamentali	4	6	15	12	2	4	1	44
di cui: in piena aria	4	5	11	10	2	2	1	35
in serra	2	4	7	4	—	2	1	20
Foraggiere avvicendate	132	342	988	1.196	1.178	738	284	4.858
PRATI PERMANENTI E PASCOLI	20	69	204	295	340	326	190	1.444
Prati permanenti	19	49	141	192	179	159	72	811
Pascoli	1	21	74	115	181	209	155	756
COLTIVAZIONI LEGNOSE AGRARIE	322	521	1.245	1.224	1.050	556	196	5.114
Vite	287	448	1.080	1.115	964	500	170	4.564
di cui per la produzione di:								
-Vini a denominazione di origine controllata (vini DOC)	4	5	49	72	103	87	35	355
-Altri vini (compresi i vini da tavola con indicazione geografica)	280	442	1.059	1.090	929	471	161	4.432
-Uva da tavola	10	10	39	42	36	9	7	153
Olivo	—	—	—	—	—	—	—	—
Agrumi	—	—	—	—	—	—	—	—
di cui:								
arancio	—	—	—	—	—	—	—	—
limone	—	—	—	—	—	—	—	—
Fruttiferi	142	277	665	628	481	266	102	2.561
di cui:								
melo	22	68	158	144	100	61	22	575
pero	14	54	127	109	83	44	27	458
pesco	30	85	208	250	184	114	49	920
mandorlo	—	5	8	6	5	1	1	26
nocciolo	—	10	16	8	8	3	2	47
Vivai	2	9	15	9	6	5	3	49
CASTAGNETI DA FRUTTO	4	10	65	108	158	145	72	562
SUPERFICIE AGRICOLA UTILIZZATA	414	752	1.696	1.633	1.432	860	317	7.104
COLTURE BOSCHIVE	20	140	558	743	845	618	257	3.181
Pioppete	1	17	38	44	75	57	31	263
Boschi	19	128	543	732	831	614	254	3.121
SUPERFICIE AGRARIA NON UTILIZZATA	16	69	248	391	392	301	121	1.538
ALTRA SUPERFICIE	355	692	1.623	1.593	1.411	849	316	6.839
SUPERFICIE TOTALE	415	753	1.696	1.633	1.432	860	318	7.107

segue TAV. 42 — **Aziende e superficie delle principali coltivazioni per classe di superficie totale, forma di utilizzazione dei terreni e zona altimetrica**

C - COLLINA - SUPERFICIE INVESTITA (ettari)

FORME DI UTILIZZAZIONE DEI TERRENI E COLTIVAZIONI	CLASSI DI SUPERFICIE TOTALE (ettari)							
	Fino a 0,99	1,00 — 1,99	2,00 — 4,99	5,00 — 9,99	10,00 — 19,99	20,00 — 49,99	50,00 ed oltre	TOTALE
SEMINATIVI	88,55	460,63	2.638,16	5.983,80	10.334,27	11.802,14	14.520,90	45.828,45
Cereali	27,32	160,59	977,97	2.364,41	4.097,94	4.976,54	6.020,24	18.625,01
di cui:								
frumento	17,35	115,08	786,30	1.927,75	3.231,83	3.914,37	4.555,41	14.548,09
granoturco	5,07	9,70	51,08	98,34	137,67	191,91	318,70	812,47
riso	—	—	—	—	—	—	—	—
Patata	1,79	15,29	78,32	155,54	195,78	135,02	77,79	659,53
Barbabietola da zucchero	2,78	10,55	103,24	261,44	457,62	518,16	638,06	1.991,85
Piante industriali	—	—	0,03	—	14,50	9,20	24,71	48,44
di cui:								
tabacco	—	—	—	—	—	—	—	—
Ortive	10,10	32,11	110,86	142,43	146,60	97,46	70,59	610,15
-In piena aria	10,10	31,70	108,44	135,33	138,95	86,02	64,83	575,37
di cui: carciofo	—	1,00	4,65	2,92	3,15	2,00	3,00	16,72
fragola	0,13	1,81	5,54	3,41	2,02	2,80	1,50	17,21
pomodoro	1,14	2,14	12,02	16,23	13,23	11,99	10,88	67,63
-Protette	—	0,41	2,42	7,10	7,65	11,44	5,76	34,78
in serra	—	0,11	0,53	0,95	4,95	1,56	2,26	10,36
in tunnels, campane, ecc.	—	0,30	1,89	6,15	2,70	9,88	3,50	24,42
Fiori e piante ornamentali	0,70	1,91	10,22	20,28	6,36	11,22	38,00	88,69
di cui: in piena aria	0,58	1,57	8,34	18,52	6,36	10,32	35,00	80,69
in serra	0,12	0,29	0,83	1,76	—	0,70	1,00	4,70
Foraggere avvicendate	41,23	232,52	1.332,25	2.989,62	5.324,33	5.979,57	7.345,30	23.244,82
PRATI PERMANENTI E PASCOLI	6,37	36,85	225,16	506,07	997,06	1.951,38	7.515,33	11.238,22
Prati permanenti	6,27	26,57	145,64	274,57	435,70	611,12	1.418,14	2.918,01
Pascoli	0,10	10,28	79,52	231,50	561,36	1.340,26	6.097,19	8.320,21
COLTIVAZIONI LEGNOSE AGRARIE	96,01	280,52	1.122,18	1.613,00	1.879,07	1.752,33	1.450,38	8.193,49
Vite	60,71	141,38	531,72	849,56	1.063,02	1.011,19	775,47	4.433,05
di cui per la produzione di:								
-Vini a denominazione di origine controllata (vini DOC)	1,10	1,84	36,13	114,12	215,67	336,03	255,77	960,66
-Altri vini (compresi i vini da tavola con indicazione geografica)	58,63	137,37	482,73	724,90	825,67	668,87	512,77	3.410,94
-Uva da tavola	0,98	1,57	12,86	10,54	21,68	6,29	6,93	60,85
Olivo	—	—	—	—	—	—	—	—
Agrumi	—	—	—	—	—	—	—	—
di cui:								
arancio	—	—	—	—	—	—	—	—
limone	—	—	—	—	—	—	—	—
Fruttiferi	35,12	132,61	573,70	751,14	800,54	711,74	638,51	3.643,36
di cui:								
melo	1,86	10,74	53,63	69,51	55,83	52,70	69,06	313,33
pero	1,42	8,88	34,19	59,35	79,24	34,80	41,67	259,55
pesco	4,07	21,47	110,16	215,05	267,69	307,34	236,24	1.162,02
mandorlo	—	0,50	1,42	0,60	1,05	0,15	1,00	4,72
nocciolo	—	1,80	9,10	4,24	18,36	4,25	65,90	103,65
Vivai	0,18	6,33	16,76	10,30	13,41	28,40	36,30	111,68
CASTAGNETI DA FRUTTO	2,21	5,54	50,03	101,84	212,02	368,02	358,41	1.098,07
SUPERFICIE AGRICOLA UTILIZZATA	193,14	783,54	4.035,53	8.204,71	13.422,42	15.873,87	23.845,02	66.358,23
COLTURE BOSCHIVE	4,36	54,17	524,62	1.455,36	3.362,38	5.749,04	8.252,91	19.402,84
Pioppete	0,20	6,67	18,52	39,71	93,39	128,79	249,80	537,08
Boschi	4,16	47,50	506,10	1.415,65	3.268,99	5.620,25	8.003,11	18.865,76
SUPERFICIE AGRARIA NON UTILIZZATA	3,06	19,72	159,93	437,67	816,81	1.084,91	1.183,51	3.705,61
ALTRA SUPERFICIE	47,22	177,17	762,16	1.323,22	2.142,70	2.420,18	3.642,02	10.514,67
SUPERFICIE TOTALE	247,78	1.034,60	5.482,24	11.420,96	19.744,31	25.128,00	36.923,46	99.981,35

segue TAV. 42 — **Aziende e superficie delle principali coltivazioni per classe di superficie totale, forma di utilizzazione dei terreni e zona altimetrica**

D - PIANURA - AZIENDE

FORME DI UTILIZZAZIONE DEI TERRENI E COLTIVAZIONI	CLASSI DI SUPERFICIE TOTALE (ettari)							TOTALE
	Fino a 0,99	1,00 — 1,99	2,00 — 4,99	5,00 — 9,99	10,00 — 19,99	20,00 — 49,99	50,00 ed oltre	
SEMINATIVI	803	1.439	3.375	3.118	2.263	833	288	12.119
Cereali	319	823	2.571	2.837	2.170	794	285	9.799
di cui:								
frumento	255	733	2.415	2.741	2.126	784	277	9.331
granoturco	59	101	332	513	464	179	100	1.748
riso	—	—	1	—	1	1	5	8
Patata	25	90	467	772	539	143	58	2.094
Barbabetola da zucchero	120	422	1.578	1.979	1.691	660	250	6.700
Piante industriali	—	—	—	7	9	8	21	45
di cui:								
tabacco	—	—	—	—	—	—	—	—
Ortive	147	291	801	922	554	202	122	3.039
-In piena aria	146	290	791	914	547	199	121	3.008
di cui: carciofo	1	1	2	4	—	—	—	8
fragola	6	24	81	72	17	8	8	216
pomodoro	16	33	97	110	52	19	14	341
-Protette	1	10	41	40	31	19	7	149
in serra	1	6	25	27	18	13	2	92
in tunnels, campane, ecc.	—	4	16	16	13	10	6	65
Fiori e piante ornamentali	11	3	9	9	2	5	1	40
di cui: in piena aria	9	2	7	7	1	3	1	30
in serra	5	—	3	4	1	2	—	15
Foraggiere avvicendate	184	349	1.123	1.629	1.516	511	203	5.515
PRATI PERMANENTI E PASCOLI	10	9	22	33	35	20	17	146
Prati permanenti	8	8	17	30	29	17	14	123
Pascoli	2	1	5	3	6	4	4	25
COLTIVAZIONI LEGNOSE AGRARIE	669	1.068	2.628	2.630	1.891	672	231	9.789
Vite	548	882	2.258	2.361	1.716	576	181	8.522
di cui per la produzione di:								
-Vini a denominazione di origine controllata (vini DOC)	11	42	103	114	135	71	28	504
-Altri vini (compresi i vini da tavola con indicazione geografica)	543	861	2.225	2.316	1.673	552	176	8.346
-Uva da tavola	2	—	5	8	—	3	—	18
Olivo	—	—	—	—	—	—	—	—
Agrumi	—	—	—	—	—	—	—	—
di cui:								
arancio	—	—	—	—	—	—	—	—
limone	—	—	—	—	—	—	—	—
Fruttiferi	272	514	1.358	1.231	859	376	179	4.789
di cui:								
melo	51	164	620	599	428	219	127	2.208
pero	88	217	794	781	534	269	145	2.828
pesco	80	217	743	710	488	218	123	2.579
mandorlo	—	—	1	2	2	—	—	5
nocciolo	—	—	1	3	—	—	—	4
Vivai	8	11	19	20	19	12	7	96
CASTAGNETI DA FRUTTO	1	—	—	—	—	—	1	2
SUPERFICIE AGRICOLA UTILIZZATA	1.059	1.705	3.750	3.244	2.315	852	291	13.216
COLTURE BOSCHIVE	17	25	73	86	85	60	59	405
Pioppete	8	10	31	45	44	41	45	224
Boschi	9	15	42	42	44	19	15	186
SUPERFICIE AGRARIA NON UTILIZZATA	18	41	55	80	60	28	25	307
ALTRA SUPERFICIE	1.000	1.665	3.692	3.195	2.281	846	289	12.968
SUPERFICIE TOTALE	1.060	1.705	3.750	3.244	2.316	852	291	13.218

segue TAV. 42 — Aziende e superficie delle principali coltivazioni per classe di superficie totale, forma di utilizzazione dei terreni e zona altimetrica

D - PIANURA - SUPERFICIE INVESTITA (ettari)

FORME DI UTILIZZAZIONE DEI TERRENI E COLTIVAZIONI	CLASSI DI SUPERFICIE TOTALE (ettari)							
	Fino a 0,99	1,00 — 1,99	2,00 — 4,99	5,00 — 9,99	10,00 — 19,99	20,00 — 49,99	50,00 ed oltre	TOTALE
SEMINATIVI	316,61	1.380,72	7.472,19	15.189,36	22.846,57	17.330,90	30.217,02	94.753,37
Cereali	144,65	663,40	3.642,76	7.112,98	10.498,63	8.379,52	14.342,42	44.784,36
di cui:								
frumento	122,27	592,28	3.311,91	6.475,24	9.578,86	7.546,78	12.235,13	39.862,47
granoturco	18,74	58,93	256,35	517,58	722,53	700,31	1.467,98	3.742,42
riso	—	—	0,20	—	2,80	0,40	327,33	330,73
Patata	5,97	32,69	273,78	676,07	821,33	297,60	239,33	2.346,77
Barbabietola da zucchero	57,89	307,31	1.849,09	3.789,06	5.870,32	5.169,02	8.360,85	25.403,54
Piante industriali	—	—	—	11,73	28,92	13,68	85,01	139,34
di cui:								
tabacco	—	—	—	—	—	—	—	—
Ortive	36,06	108,63	449,47	796,09	701,43	390,69	908,23	3.390,60
-In piena aria	35,96	106,75	434,85	767,99	674,37	361,14	890,31	3.271,37
di cui: carciofo	0,02	0,05	0,83	1,80	—	—	—	2,70
fragola	0,60	6,67	25,15	24,00	6,60	5,34	14,64	83,00
pomodoro	1,89	7,33	27,76	58,02	31,36	36,13	59,70	222,19
-Protette	0,10	1,88	14,62	28,10	27,06	29,55	17,92	119,23
in serra	0,10	0,66	9,51	20,28	15,95	12,82	3,20	62,52
in tunnels, campane, ecc.	—	1,22	5,11	7,82	11,11	16,73	14,72	56,71
Fiori e piante ornamentali	1,96	0,17	8,13	17,00	9,35	25,13	2,00	63,74
di cui: in piena aria	1,33	0,13	7,77	15,15	9,00	24,96	2,00	60,34
in serra	0,32	—	0,16	1,85	0,20	0,12	—	2,65
Foraggere avvicendate	63,78	254,01	1.195,24	2.677,95	4.770,77	2.904,26	5.864,72	17.730,73
PRATI PERMANENTI E PASCOLI	1,80	4,50	22,96	56,15	45,65	42,07	596,45	769,58
Prati permanenti	1,28	3,50	18,46	41,57	30,99	32,54	182,62	310,96
Pascoli	0,52	1,00	4,50	14,58	14,66	9,53	413,83	458,62
COLTIVAZIONI LEGNOSE AGRARIE	187,25	642,65	3.056,55	4.415,63	4.799,30	3.866,75	4.466,11	21.434,24
Vite	106,15	299,54	1.191,18	1.714,09	1.898,95	1.162,73	859,17	7.231,81
di cui per la produzione di:								
-Vini a denominazione di origine controllata (vini DOC)	3,84	21,99	110,92	205,97	370,63	344,00	268,12	1.325,47
-Altri vini (compresi i vini da tavola con indicazione geografica)	101,73	277,31	1.079,41	1.506,66	1.528,31	817,69	591,05	5.902,16
-Uva da tavola	0,20	—	0,85	1,29	—	0,99	—	3,33
Olivo	—	—	—	—	—	—	—	—
Agrumi	—	—	—	—	—	—	—	—
di cui:								
arancio	—	—	—	—	—	—	—	—
limone	—	—	—	—	—	—	—	—
Fruttiferi	79,47	336,87	1.850,11	2.675,26	2.863,07	2.635,28	3.587,60	14.027,66
di cui:								
melo	8,99	60,31	390,21	543,71	562,71	527,65	746,28	2.839,86
pero	22,63	102,83	673,54	1.006,63	1.069,74	1.200,64	1.592,61	5.668,62
pesco	19,84	90,02	486,86	782,94	867,15	617,64	959,45	3.823,90
mandorlo	—	—	0,60	0,61	7,40	—	—	8,61
nocciolo	—	—	0,70	0,95	—	—	—	1,65
Vivai	1,63	6,24	15,26	26,28	37,28	63,74	19,34	169,77
CASTAGNETI DA FRUTTO	0,30	—	—	—	—	—	5,00	5,30
SUPERFICIE AGRICOLA UTILIZZATA	505,96	2.027,87	10.551,70	19.661,14	27.691,52	21.239,72	35.284,58	116.962,49
COLTURE BOSCHIVE	3,54	10,09	49,08	80,68	121,63	187,40	516,24	968,66
Pioppete	1,51	6,07	30,10	47,23	74,43	142,46	320,59	622,39
Boschi	2,03	4,02	18,98	33,45	47,20	44,94	195,65	346,27
SUPERFICIE AGRARIA NON UTILIZZATA	1,76	9,15	25,61	73,82	65,96	103,11	545,85	825,26
ALTRA SUPERFICIE	112,32	372,93	1.585,86	2.780,76	3.837,57	2.895,65	5.420,11	17.005,20
SUPERFICIE TOTALE	623,58	2.420,04	12.212,25	22.596,40	31.716,68	24.425,88	41.766,78	135.761,61

**TAV. 43 — Aziende e superficie delle principali coltivazioni per classe di superficie agricola utilizzata (SAU),
forma di utilizzazione dei terreni e zona altimetrica**

A - TOTALE - AZIENDE

FORME DI UTILIZZAZIONE DEI TERRENI E COLTIVAZIONI	CLASSI DI SUPERFICIE AGRICOLA UTILIZZATA (SAU) (ettari)							TOTALE
	Fino a 0,99	1,00 — 1,99	2,00 — 4,99	5,00 — 9,99	10,00 — 19,99	20,00 — 49,99	50,00 ed oltre	
SEMINATIVI	2.101	3.151	6.868	5.311	3.374	1.217	418	22.240
Cereali	712	1.569	4.582	4.516	3.094	1.140	398	16.011
di cui:								
frumento	551	1.344	4.146	4.211	2.942	1.089	380	14.663
granoturco	122	158	513	686	522	209	120	2.330
riso	—	—	1	—	2	—	5	8
Patata	102	217	858	994	609	153	64	2.997
Barbabietola da zucchero	196	566	1.917	2.130	1.657	601	234	7.301
Piante industriali	—	—	2	9	13	11	23	58
di cui:								
tabacco	—	—	—	—	—	—	—	—
Ortive	385	577	1.411	1.290	770	294	147	4.874
-In piena aria	384	572	1.400	1.283	763	290	146	4.838
di cui: carciofo	4	4	18	14	5	1	1	47
fragola	15	35	117	68	24	7	9	275
pomodoro	53	64	168	147	76	26	18	552
-Protette	4	17	56	51	34	23	9	194
in serra	3	8	33	31	22	15	3	115
in tunnels, campane, ecc.	1	9	25	22	14	15	6	92
Fiori e piante ornamentali	22	9	24	16	5	7	2	85
di cui: in piena aria	19	8	18	11	4	4	2	66
in serra	10	5	8	8	1	3	1	36
Foraggiere avvicendate	803	1.478	3.770	3.709	2.600	908	340	13.608
PRATI PERMANENTI E PASCOLI	135	359	766	602	526	282	144	2.814
Prati permanenti	119	285	569	362	289	124	56	1.804
Pascoli	16	82	227	275	291	201	117	1.209
COLTIVAZIONI LEGNOSE AGRARIE	1.685	1.966	4.411	3.900	2.458	874	295	15.589
Vite	1.414	1.620	3.773	3.485	2.208	757	241	13.498
di cui per la produzione di:								
-Vini a denominazione di origine controllata (vini DOC)	33	61	175	206	214	125	45	859
-Altri vini (compresi i vini da tavola con indicazione geografica)	1.387	1.596	3.706	3.406	2.139	714	234	13.182
-Uva da tavola	17	22	55	53	20	9	3	179
Olivo	—	—	—	—	—	—	—	—
Agrumi	—	—	—	—	—	—	—	—
di cui:								
arancio	—	—	—	—	—	—	—	—
limone	—	—	—	—	—	—	—	—
Fruttiferi	735	991	2.280	1.844	1.138	476	209	7.673
di cui:								
melo	155	299	878	741	466	233	130	2.902
pero	186	349	1.007	882	540	267	147	3.378
pesco	191	386	1.050	909	583	255	137	3.511
mandorlo	2	12	13	5	3	2	—	37
nocciolo	5	11	28	10	6	3	1	64
Vivai	20	23	36	31	22	14	8	154
CASTAGNETI DA FRUTTO	41	143	326	288	183	93	39	1.113
SUPERFICIE AGRICOLA UTILIZZATA	2.754	3.704	7.355	5.538	3.453	1.245	432	24.481
COLTURE BOSCHIVE	538	1.033	2.282	1.676	1.051	465	190	7.235
Pioppete	57	34	106	115	78	70	51	511
Boschi	499	1.014	2.234	1.619	1.015	419	156	6.956
SUPERFICIE AGRARIA NON UTILIZZATA	240	386	819	710	465	199	84	2.903
ALTRA SUPERFICIE	2.544	3.390	6.964	5.361	3.369	1.230	423	23.281
SUPERFICIE TOTALE	2.763	3.704	7.355	5.538	3.453	1.245	432	24.490

**segue TAV. 43 — Aziende e superficie delle principali coltivazioni per classe di superficie agricola utilizzata (SAU),
forma di utilizzazione dei terreni e zona altimetrica**

A - TOTALE - SUPERFICIE INVESTITA (ettari)

FORME DI UTILIZZAZIONE DEI TERRENI E COLTIVAZIONI	CLASSI DI SUPERFICIE AGRICOLA UTILIZZATA (SAU) (ettari)							TOTALE
	Fino a 0,99	1,00 — 1,99	2,00 — 4,99	5,00 — 9,99	10,00 — 19,99	20,00 — 49,99	50,00 ed oltre	
SEMINATIVI	938,62	3.517,83	17.194,31	30.073,64	37.508,97	28.266,81	41.643,42	159.143,60
Cereali	341,79	1.382,87	6.868,83	12.352,10	15.779,33	12.861,61	18.640,40	68.226,93
di cui:								
frumento	275,18	1.177,74	5.895,91	10.508,50	13.556,86	10.741,48	15.282,00	57.437,67
granoturco	42,04	94,64	383,06	672,39	848,36	885,49	1.685,38	4.611,36
riso	—	—	0,20	—	3,20	—	327,33	330,73
Patata	23,37	81,96	522,05	966,90	935,94	361,22	308,22	3.199,66
Barbabietola da zucchero	102,05	433,96	2.437,20	4.485,97	6.364,69	5.151,32	8.445,20	27.420,39
Piante industriali	—	—	0,53	15,23	45,06	24,64	102,32	187,78
di cui:								
tabacco	—	—	—	—	—	—	—	—
Ortive	89,71	196,59	690,09	987,55	765,96	418,98	933,25	4.082,13
-In piena aria	89,36	192,48	670,54	951,09	732,43	378,43	913,77	3.928,10
di cui: carciofo	1,02	0,30	6,08	6,37	2,75	0,20	3,00	19,72
fragola	1,69	9,94	35,12	22,44	10,54	4,50	16,14	100,37
pomodoro	5,40	13,17	47,19	73,99	40,27	41,53	69,08	290,63
-Protette	0,35	4,11	19,55	36,46	33,53	40,55	19,48	154,03
in serra	0,15	1,57	12,46	22,75	19,77	13,94	2,26	72,90
in tunnels, campane, ecc.	0,20	2,54	7,09	13,71	13,76	26,61	17,22	81,13
Fiori e piante ornamentali	4,23	8,34	22,14	27,11	15,74	35,97	40,00	153,53
di cui: in piena aria	3,19	7,29	20,74	23,25	15,66	34,98	37,00	142,11
in serra	0,68	0,46	0,70	3,71	0,08	0,74	1,00	7,37
Foraggiere avvicendate	354,51	1.368,31	6.503,15	10.976,59	13.290,41	9.182,07	12.521,84	54.196,88
PRATI PERMANENTI E PASCOLI	46,00	334,78	1.263,11	1.557,31	2.288,64	2.807,29	9.710,60	18.007,73
Prati permanenti	41,66	270,85	938,27	878,85	1.102,96	816,77	1.624,73	5.674,09
Pascoli	4,34	63,93	324,84	678,46	1.185,68	1.990,52	8.085,87	12.333,64
COLTIVAZIONI LEGNOSE AGRARIE	567,89	1.307,61	5.004,78	6.512,25	6.274,61	4.984,74	5.208,33	29.860,21
Vite	328,68	617,26	2.095,04	2.839,16	2.772,90	1.793,83	1.335,27	11.782,14
di cui per la produzione di:								
-Vini a denominazione di origine controllata (vini DOC)	12,20	40,27	189,26	395,24	618,12	596,90	434,14	2.286,13
-Altri vini (compresi i vini da tavola con indicazione geografica)	314,38	572,45	1.889,39	2.425,28	2.137,62	1.191,71	897,38	9.428,21
-Uva da tavola	1,62	3,30	16,37	18,48	17,16	5,17	3,75	65,85
Olivo	—	—	—	—	—	—	—	—
Agrumi	—	—	—	—	—	—	—	—
di cui:								
arancio	—	—	—	—	—	—	—	—
limone	—	—	—	—	—	—	—	—
Fruttiferi	232,96	674,97	2.871,78	3.620,39	3.448,14	3.107,99	3.818,02	17.774,25
di cui:								
melo	29,23	95,57	503,25	648,07	587,36	561,04	740,90	3.165,42
pero	47,39	153,95	812,78	1.119,11	1.093,09	1.162,11	1.546,93	5.935,36
pesco	42,71	149,65	733,52	1.057,96	1.068,59	857,06	1.078,33	4.987,82
mandorlo	0,15	1,49	2,81	7,56	0,81	1,15	—	13,97
nocciolo	0,43	2,79	17,38	2,62	17,61	5,95	64,00	110,78
Vivai	6,05	15,38	35,96	46,80	52,57	77,82	55,04	289,62
CASTAGNETI DA FRUTTO	13,85	102,00	332,89	410,69	452,08	309,45	309,51	1.930,47
SUPERFICIE AGRICOLA UTILIZZATA	1.566,36	5.262,22	23.795,09	38.553,89	46.524,30	36.368,29	56.871,86	208.942,01
COLTURE BOSCHIVE	835,40	1.942,21	7.001,29	8.038,11	7.920,16	6.359,08	9.140,24	41.236,49
Pioppete	60,99	34,00	146,97	188,81	131,39	169,69	448,41	1.180,26
Boschi	774,41	1.908,21	6.854,32	7.849,30	7.788,77	6.189,39	8.691,83	40.056,23
SUPERFICIE AGRARIA NON UTILIZZATA	270,61	458,95	1.125,76	1.335,43	1.363,65	968,60	1.436,28	6.959,28
ALTRA SUPERFICIE	594,46	1.058,76	3.760,77	5.459,46	6.227,95	4.835,34	7.512,26	29.249,00
SUPERFICIE TOTALE	3.266,83	8.722,14	35.682,91	53.386,89	62.036,06	48.331,31	74.960,64	286.386,78

segue TAV. 43 — **Aziende e superficie delle principali coltivazioni per classe di superficie agricola utilizzata (SAU),
forma di utilizzazione dei terreni e zona altimetrica**

B - MONTAGNA - AZIENDE

FORME DI UTILIZZAZIONE DEI TERRENI E COLTIVAZIONI	CLASSI DI SUPERFICIE AGRICOLA UTILIZZATA (SAU) (ettari)							
	Fino a 0,99	1,00 — 1,99	2,00 — 4,99	5,00 — 9,99	10,00 — 19,99	20,00 — 49,99	50,00 ed oltre	TOTALE
SEMINATIVI	333	719	1.382	832	390	113	27	3.796
Cereali	55	200	686	615	312	102	24	1.994
di cui:								
frumento	40	158	580	535	279	97	19	1.708
granoturco	6	9	11	13	2	2	1	44
riso	—	—	—	—	—	—	—	—
Patata	21	43	131	68	36	5	2	306
Barbabetola da zucchero	—	—	—	—	—	—	1	1
Piante industriali	—	—	—	—	—	—	—	—
di cui:								
tabacco	—	—	—	—	—	—	—	—
Ortive	30	75	157	94	56	24	4	440
-In piena aria	30	75	157	94	56	24	4	440
di cui: carciofo	—	—	—	2	1	—	—	3
fragola	—	—	1	—	1	—	—	2
pomodoro	—	—	1	2	2	—	—	5
-Protette	1	—	—	—	—	—	—	1
in serra	1	—	—	—	—	—	—	1
in tunnels, campane, ecc.	—	—	—	—	—	—	—	—
Fiori e piante ornamentali	—	1	—	—	—	—	—	1
di cui: in piena aria	—	1	—	—	—	—	—	1
in serra	—	1	—	—	—	—	—	1
Foraggere avvicendate	228	545	1.197	767	365	109	24	3.235
PRATI PERMANENTI E PASCOLI	55	225	415	251	177	76	25	1.224
Prati permanenti	52	200	321	158	98	33	8	870
Pascoli	3	29	107	113	97	54	25	428
COLTIVAZIONI LEGNOSE AGRARIE	71	107	229	173	80	24	2	686
Vite	49	62	138	97	53	13	—	412
di cui per la produzione di:								
-Vini a denominazione di origine controllata (vini DOC)	—	—	—	—	—	—	—	—
-Altri vini (compresi i vini da tavola con indicazione geografica)	49	60	135	95	52	13	—	404
-Uva da tavola	—	2	3	2	1	—	—	8
Olivo	—	—	—	—	—	—	—	—
Agrumi	—	—	—	—	—	—	—	—
di cui:								
arancio	—	—	—	—	—	—	—	—
limone	—	—	—	—	—	—	—	—
Fruttiferi	24	51	112	86	34	14	2	323
di cui:								
melo	10	19	33	34	13	8	2	119
pero	11	16	26	25	6	7	1	92
pesco	—	2	8	—	—	2	—	12
mandorlo	—	3	2	—	1	—	—	6
nocciolo	—	—	8	4	1	—	—	13
Vivai	3	1	1	3	1	—	—	9
CASTAGNETI DA FRUTTO	23	97	197	141	54	29	8	549
SUPERFICIE AGRICOLA UTILIZZATA	368	841	1.531	863	408	119	31	4.161
COLTURE BOSCHIVE	281	664	1.349	817	390	118	30	3.649
Pioppete	3	3	7	7	2	1	1	24
Boschi	281	664	1.349	817	390	118	30	3.649
SUPERFICIE AGRARIA NON UTILIZZATA	82	179	338	257	139	47	16	1.058
ALTRA SUPERFICIE	290	645	1.262	763	374	114	26	3.474
SUPERFICIE TOTALE	372	841	1.531	863	408	119	31	4.165

**segue TAV. 43 — Aziende e superficie delle principali coltivazioni per classe di superficie agricola utilizzata (SAU),
forma di utilizzazione dei terreni e zona altimetrica**

B - MONTAGNA - SUPERFICIE INVESTITA (ettari)

FORME DI UTILIZZAZIONE DEI TERRENI E COLTIVAZIONI	CLASSI DI SUPERFICIE AGRICOLA UTILIZZATA (SAU) (ettari)							TOTALE
	Fino a 0,99	1,00 — 1,99	2,00 — 4,99	5,00 — 9,99	10,00 — 19,99	20,00 — 49,99	50,00 ed oltre	
SEMINATIVI	158,89	790,99	3.650,85	4.859,84	4.285,09	2.499,69	2.316,43	18.561,78
Cereali	21,50	155,30	806,99	1.268,06	1.135,58	790,40	639,73	4.817,56
di cui:								
frumento	15,56	117,87	574,04	817,57	690,73	476,74	334,60	3.027,11
granoturco	1,11	2,69	4,68	6,49	0,90	0,60	40,00	56,47
riso	—	—	—	—	—	—	—	—
Patata	4,37	14,89	71,01	50,58	44,23	3,78	4,50	193,36
Barbabietola da zucchero	—	—	—	—	—	—	25,00	25,00
Piante industriali	—	—	—	—	—	—	—	—
di cui:								
tabacco	—	—	—	—	—	—	—	—
Ortive	4,39	11,89	25,39	21,23	9,98	4,10	4,40	81,38
-In piena aria	4,37	11,89	25,39	21,23	9,98	4,10	4,40	81,36
di cui: carciofo	—	—	—	0,25	0,05	—	—	0,30
fragola	—	—	0,01	—	0,15	—	—	0,16
pomodoro	—	—	0,01	0,55	0,25	—	—	0,81
-Protette	0,02	—	—	—	—	—	—	0,02
in serra	0,02	—	—	—	—	—	—	0,02
in tunnels, campane, ecc.	—	—	—	—	—	—	—	—
Fiori e piante ornamentali	—	1,10	—	—	—	—	—	1,10
di cui: in piena aria	—	1,08	—	—	—	—	—	1,08
in serra	—	0,02	—	—	—	—	—	0,02
Foraggiere avvicendate	124,85	590,36	2.692,81	3.456,12	3.024,69	1.695,00	1.637,50	13.221,33
PRATI PERMANENTI E PASCOLI	21,26	230,39	767,95	704,53	879,78	708,43	2.687,59	5.999,93
Prati permanenti	20,11	205,67	616,08	456,14	537,09	280,90	329,13	2.445,12
Pascoli	1,15	24,72	151,87	248,39	342,69	427,53	2.358,46	3.554,81
COLTIVAZIONI LEGNOSE AGRARIE	13,88	25,51	78,21	70,27	30,85	13,51	0,25	232,48
Vite	9,66	11,04	35,85	33,64	18,74	8,35	—	117,28
di cui per la produzione di:								
-Vini a denominazione di origine controllata (vini DOC)	—	—	—	—	—	—	—	—
-Altri vini (compresi i vini da tavola con indicazione geografica)	9,66	10,14	35,50	33,22	18,24	8,35	—	115,11
-Uva da tavola	—	0,40	0,35	0,42	0,50	—	—	1,67
Olivo	—	—	—	—	—	—	—	—
Agrumi	—	—	—	—	—	—	—	—
di cui:								
arancio	—	—	—	—	—	—	—	—
limone	—	—	—	—	—	—	—	—
Fruttiferi	3,20	13,42	40,96	28,63	11,61	5,16	0,25	103,23
di cui:								
melo	0,44	1,91	3,12	3,68	1,47	1,54	0,07	12,23
pero	0,38	1,26	1,98	2,04	0,40	1,09	0,04	7,19
pesco	—	0,31	0,94	—	—	0,65	—	1,90
mandorlo	—	0,32	0,31	—	0,01	—	—	0,64
nocciolo	—	—	3,95	1,03	0,50	—	—	5,48
Vivai	1,02	1,05	0,60	5,00	0,50	—	—	8,17
CASTAGNETI DA FRUTTO	6,67	69,95	204,77	209,92	155,11	61,53	119,15	827,10
SUPERFICIE AGRICOLA UTILIZZATA	200,70	1.116,84	4.701,78	5.844,56	5.350,83	3.283,16	5.123,42	25.621,29
COLTURE BOSCHIVE	364,47	1.210,37	4.449,98	4.383,44	3.736,56	2.318,35	4.401,82	20.864,99
Pioppete	0,60	1,30	3,75	8,70	2,10	1,50	2,84	20,79
Boschi	363,87	1.209,07	4.446,23	4.374,74	3.734,46	2.316,85	4.398,98	20.844,20
SUPERFICIE AGRARIA NON UTILIZZATA	87,68	236,44	477,38	486,45	385,54	223,53	531,39	2.428,41
ALTRA SUPERFICIE	46,28	163,39	418,83	398,71	327,81	170,66	203,45	1.729,13
SUPERFICIE TOTALE	699,13	2.727,04	10.047,97	11.113,16	9.800,74	5.995,70	10.260,08	50.643,82

segue TAV. 43 — Aziende e superficie delle principali coltivazioni per classe di superficie agricola utilizzata (SAU),
forma di utilizzazione dei terreni e zona altimetrica

C - COLLINA - AZIENDE

FORME DI UTILIZZAZIONE DEI TERRENI E COLTIVAZIONI	CLASSI DI SUPERFICIE AGRICOLA UTILIZZATA (SAU) (ettari)							TOTALE
	Fino a 0,99	1,00 — 1,99	2,00 — 4,99	5,00 — 9,99	10,00 — 19,99	20,00 — 49,99	50,00 ed oltre	
SEMINATIVI	591	810	1.760	1.512	1.034	462	166	6.325
Cereali	180	343	1.078	1.169	901	426	141	4.218
di cui:								
frumento	109	258	894	1.025	814	390	134	3.624
granoturco	28	35	118	146	116	60	35	538
riso	—	—	—	—	—	—	—	—
Patata	30	59	160	166	127	45	10	597
Barbabetola da zucchero	15	23	113	171	167	81	30	600
Piante industriali	—	—	1	1	4	3	4	13
di cui:								
tabacco	—	—	—	—	—	—	—	—
Ortive	127	167	378	330	248	107	38	1.395
-In piena aria	127	164	378	330	247	106	38	1.390
di cui: carciofo	3	3	16	8	4	1	1	36
fragola	2	8	25	12	7	2	1	57
pomodoro	29	23	59	48	31	11	5	206
-Protette	1	4	9	13	7	7	3	44
in serra	—	1	3	6	6	4	2	22
in tunnels, campane, ecc.	1	3	7	7	3	5	1	27
Fiori e piante ornamentali	9	6	14	8	3	3	1	44
di cui: in piena aria	8	6	10	6	3	1	1	35
in serra	5	3	5	4	—	2	1	20
Foraggiere avvicendate	290	529	1.297	1.258	919	415	150	4.858
PRATI PERMANENTI E PASCOLI	64	126	327	317	315	193	102	1.444
Prati permanenti	53	80	228	174	161	81	34	811
Pascoli	11	50	116	158	190	143	88	756
COLTIVAZIONI LEGNOSE AGRARIE	617	677	1.413	1.203	768	332	104	5.114
Vite	540	567	1.246	1.105	700	312	94	4.564
di cui per la produzione di:								
-Vini a denominazione di origine controllata (vini DOC)	8	17	67	86	83	73	21	355
-Altri vini (compresi i vini da tavola con indicazione geografica)	529	558	1.223	1.070	675	285	92	4.432
-Uva da tavola	15	18	48	44	19	6	3	153
Olivo	—	—	—	—	—	—	—	—
Agrumi	—	—	—	—	—	—	—	—
di cui:								
arancio	—	—	—	—	—	—	—	—
limone	—	—	—	—	—	—	—	—
Fruttiferi	288	367	742	594	363	152	55	2.561
di cui:								
melo	49	93	170	137	73	39	14	575
pero	36	73	126	108	66	30	19	458
pesco	65	120	243	239	152	73	28	920
mandorlo	2	9	8	3	2	2	—	26
nocciolo	5	11	17	5	5	3	1	47
Vivai	6	10	13	9	6	3	2	49
CASTAGNETI DA FRUTTO	17	46	129	147	129	64	30	562
SUPERFICIE AGRICOLA UTILIZZATA	846	992	1.983	1.595	1.056	469	163	7.104
COLTURE BOSCHIVE	208	344	852	774	592	296	115	3.181
Pioppete	28	20	63	62	45	28	17	263
Boschi	195	336	839	762	585	291	113	3.121
SUPERFICIE AGRARIA NON UTILIZZATA	117	162	422	385	270	133	49	1.538
ALTRA SUPERFICIE	777	913	1.916	1.566	1.041	465	161	6.839
SUPERFICIE TOTALE	849	992	1.983	1.595	1.056	469	163	7.107

**segue TAV. 43 — Aziende e superficie delle principali coltivazioni per classe di superficie agricola utilizzata (SAU),
forma di utilizzazione dei terreni e zona altimetrica**

C - COLLINA - SUPERFICIE INVESTITA (ettari)

FORME DI UTILIZZAZIONE DEI TERRENI E COLTIVAZIONI	CLASSI DI SUPERFICIE AGRICOLA UTILIZZATA (SAU) (ettari)							TOTALE
	Fino a 0,99	1,00 — 1,99	2,00 — 4,99	5,00 — 9,99	10,00 — 19,99	20,00 — 49,99	50,00 ed oltre	
SEMINATIVI	233,96	827,98	4.359,32	8.360,76	10.872,91	10.047,10	11.126,42	45.828,45
Cereali	69,92	273,19	1.606,57	3.315,04	4.317,36	4.390,95	4.651,98	18.625,01
di cui:								
frumento	46,95	201,05	1.270,73	2.588,39	3.444,09	3.414,36	3.582,52	14.548,09
granoturco	10,12	13,07	69,67	130,45	125,66	195,90	267,60	812,47
riso	—	—	—	—	—	—	—	—
Patata	6,34	21,05	97,16	164,94	177,66	114,69	77,69	659,53
Barbabietola da zucchero	6,83	13,85	130,66	294,64	458,50	502,11	585,26	1.991,85
Piante industriali	—	—	0,03	2,00	14,70	11,00	20,71	48,44
di cui:								
tabacco	—	—	—	—	—	—	—	—
Ortive	25,25	42,25	125,41	151,99	127,14	72,82	65,29	610,15
-In piena aria	25,05	41,42	123,21	144,59	120,13	61,24	59,73	575,37
di cui: carciofo	1,00	0,25	5,25	4,32	2,70	0,20	3,00	16,72
fragola	0,13	2,11	6,14	2,78	3,35	1,20	1,50	17,21
pomodoro	2,23	2,82	14,14	16,29	13,47	8,30	10,38	67,63
-Protette	0,20	0,83	2,20	7,40	7,01	11,58	5,56	34,78
in serra	—	0,11	0,53	1,65	4,31	1,70	2,06	10,36
in tunnels, campane, ecc.	0,20	0,72	1,67	5,75	2,70	9,88	3,50	24,42
Fiori e piante ornamentali	2,14	6,25	5,66	19,06	6,66	10,92	38,00	88,69
di cui: in piena aria	1,73	5,41	4,57	17,30	6,66	10,02	35,00	80,69
in serra	0,36	0,39	0,49	1,76	—	0,70	1,00	4,70
Foraggiere avvicendate	114,49	460,92	2.357,49	4.339,75	5.659,66	4.864,61	5.447,90	23.244,82
PRATI PERMANENTI E PASCOLI	20,74	100,29	463,24	791,34	1.359,36	2.076,69	6.426,56	11.238,22
Prati permanenti	18,07	62,88	296,97	376,35	527,53	523,23	1.112,98	2.918,01
Pascoli	2,67	37,41	166,27	414,99	831,83	1.553,46	5.313,58	8.320,21
COLTIVAZIONI LEGNOSE AGRARIE	214,19	443,51	1.420,69	1.835,28	1.735,90	1.488,31	1.055,61	8.193,49
Vite	132,67	213,88	694,83	1.012,32	969,80	824,28	585,27	4.433,05
di cui per la produzione di:								
-Vini a denominazione di origine controllata (vini DOC)	2,94	10,43	62,89	155,72	229,75	303,64	195,29	960,66
-Altri vini (compresi i vini da tavola con indicazione geografica)	128,21	200,35	616,57	839,73	723,39	516,46	386,23	3.410,94
-Uva da tavola	1,42	2,60	15,37	16,87	16,66	4,18	3,75	60,85
Olivo	—	—	—	—	—	—	—	—
Agrumi	—	—	—	—	—	—	—	—
di cui:								
arancio	—	—	—	—	—	—	—	—
limone	—	—	—	—	—	—	—	—
Fruttiferi	78,99	222,92	709,62	809,16	749,10	639,23	434,34	3.643,36
di cui:								
melo	4,31	18,53	59,94	70,75	51,21	60,32	48,27	313,33
pero	3,82	12,61	38,17	63,63	77,58	40,80	22,94	259,55
pesco	9,36	35,40	156,77	261,36	272,61	258,12	168,40	1.162,02
mandorlo	0,15	1,17	1,29	0,16	0,80	1,15	—	4,72
nocciolo	0,43	2,79	12,18	1,19	17,11	5,95	64,00	103,65
Vivai	2,33	6,71	15,04	10,90	16,00	24,70	36,00	111,68
CASTAGNETI DA FRUTTO	6,88	32,06	128,12	200,77	296,97	247,92	185,36	1.098,07
SUPERFICIE AGRICOLA UTILIZZATA	475,77	1.403,83	6.371,37	11.188,15	14.265,14	13.860,02	18.793,95	66.358,23
COLTURE BOSCHIVE	432,95	710,96	2.474,57	3.537,69	4.047,84	3.925,75	4.273,08	19.402,84
Pioppete	29,51	17,93	90,74	101,55	60,72	65,65	170,98	537,08
Boschi	403,44	693,03	2.383,83	3.436,14	3.987,12	3.860,10	4.102,10	18.865,76
SUPERFICIE AGRARIA NON UTILIZZATA	158,01	193,32	599,87	739,82	877,83	623,32	513,44	3.705,61
ALTRA SUPERFICIE	279,29	395,63	1.372,03	1.907,68	2.215,36	2.007,72	2.336,96	10.514,67
SUPERFICIE TOTALE	1.346,02	2.703,74	10.817,84	17.373,34	21.406,17	20.416,81	25.917,43	99.981,35

segue TAV. 43 — **Aziende e superficie delle principali coltivazioni per classe di superficie agricola utilizzata (SAU),
forma di utilizzazione dei terreni e zona altimetrica**

D - PIANURA - AZIENDE

FORME DI UTILIZZAZIONE DEI TERRENI E COLTIVAZIONI	CLASSI DI SUPERFICIE AGRICOLA UTILIZZATA (SAU) (ettari)							TOTALE
	Fino a 0,99	1,00 — 1,99	2,00 — 4,99	5,00 — 9,99	10,00 — 19,99	20,00 — 49,99	50,00 ed oltre	
SEMINATIVI	1.177	1.622	3.528	2.967	1.950	642	235	12.119
Cereali	497	1.026	2.818	2.732	1.881	612	233	9.799
di cui:								
frumento	402	928	2.672	2.651	1.849	602	227	9.331
granoturco	88	114	384	527	404	147	84	1.748
riso	—	—	1	—	2	—	5	8
Patata	51	115	567	760	446	103	52	2.094
Barbabetola da zucchero	181	543	1.804	1.959	1.490	520	203	6.700
Piante industriali	—	—	1	8	9	8	19	45
di cui:								
tabacco	—	—	—	—	—	—	—	—
Ortive	228	335	876	866	466	163	105	3.039
-In piena aria	227	333	865	859	460	160	104	3.008
di cui: carciofo	1	1	2	4	—	—	—	8
fragola	13	27	91	56	16	5	8	216
pomodoro	24	41	108	97	43	15	13	341
-Protette	2	13	47	38	27	16	6	149
in serra	2	7	30	25	16	11	1	92
in tunnels, campane, ecc.	—	6	18	15	11	10	5	65
Fiori e piante ornamentali	13	2	10	8	2	4	1	40
di cui: in piena aria	11	1	8	5	1	3	1	30
in serra	5	1	3	4	1	1	—	15
Foraggere avvicendate	285	404	1.276	1.684	1.316	384	166	5.515
PRATI PERMANENTI E PASCOLI	16	8	24	34	34	13	17	146
Prati permanenti	14	5	20	30	30	10	14	123
Pascoli	2	3	4	4	4	4	4	25
COLTIVAZIONI LEGNOSE AGRARIE	997	1.182	2.769	2.524	1.610	518	189	9.789
Vite	825	991	2.389	2.283	1.455	432	147	8.522
di cui per la produzione di:								
-Vini a denominazione di origine controllata (vini DOC)	25	44	108	120	131	52	24	504
-Altri vini (compresi i vini da tavola con indicazione geografica)	809	978	2.348	2.241	1.412	416	142	8.346
-Uva da tavola	2	2	4	7	—	3	—	18
Olivo	—	—	—	—	—	—	—	—
Agrumi	—	—	—	—	—	—	—	—
di cui:								
arancio	—	—	—	—	—	—	—	—
limone	—	—	—	—	—	—	—	—
Fruttiferi	423	573	1.426	1.164	741	310	152	4.789
di cui:								
melo	96	187	675	570	380	186	114	2.208
pero	139	260	855	749	468	230	127	2.828
pesco	126	264	799	670	431	180	109	2.579
mandorlo	—	—	3	2	—	—	—	5
nocciolo	—	—	3	1	—	—	—	4
Vivai	11	12	22	19	15	11	6	96
CASTAGNETI DA FRUTTO	1	—	—	—	—	—	1	2
SUPERFICIE AGRICOLA UTILIZZATA	1.540	1.871	3.841	3.080	1.989	657	238	13.216
COLTURE BOSCHIVE	49	25	81	85	89	51	45	405
Pioppete	26	11	36	46	31	41	33	224
Boschi	23	14	46	40	40	10	13	186
SUPERFICIE AGRARIA NON UTILIZZATA	41	45	59	88	56	19	19	307
ALTRA SUPERFICIE	1.477	1.832	3.786	3.032	1.954	651	236	12.968
SUPERFICIE TOTALE	1.542	1.871	3.841	3.080	1.989	657	238	13.216

**segue TAV. 43 — Aziende e superficie delle principali coltivazioni per classe di superficie agricola utilizzata (SAU),
forma di utilizzazione dei terreni e zona altimetrica**

D - PIANURA - SUPERFICIE INVESTITA (ettari)

FORME DI UTILIZZAZIONE DEI TERRENI E COLTIVAZIONI	CLASSI DI SUPERFICIE AGRICOLA UTILIZZATA (SAU) (ettari)							
	Fino a 0,99	1,00 — 1,99	2,00 — 4,99	5,00 — 9,99	10,00 — 19,99	20,00 — 49,99	50,00 ed oltre	TOTALE
SEMINATIVI	545,77	1.898,86	9.184,14	16.853,04	22.350,97	15.720,02	28.200,57	94.753,37
Cereali	250,37	954,38	4.455,27	7.769,00	10.326,39	7.680,26	13.348,69	44.784,36
di cui:								
frumento	212,67	858,82	4.051,14	7.102,54	9.422,04	6.850,38	11.364,88	39.862,47
granoturco	30,81	78,88	308,71	535,45	721,80	688,99	1.377,78	3.742,42
riso	—	—	0,20	—	3,20	—	327,33	330,73
Patata	12,66	46,02	353,88	751,38	714,05	242,75	226,03	2.346,77
Barbabetola da zucchero	95,22	420,11	2.306,54	4.191,33	5.906,19	4.649,21	7.834,94	25.403,54
Piante industriali	—	—	0,50	13,23	30,36	13,64	81,61	139,34
di cui:								
tabacco	—	—	—	—	—	—	—	—
Ortive	60,07	142,45	539,29	814,33	628,84	342,06	863,56	3.390,60
-In piena aria	59,94	139,17	521,94	785,27	602,32	313,09	849,64	3.271,37
di cui: carciofo	0,02	0,05	0,83	1,80	—	—	—	2,70
fragola	1,56	7,83	28,97	19,66	7,04	3,30	14,64	83,00
pomodoro	3,17	10,35	33,04	57,15	26,55	33,23	58,70	222,19
-Protette	0,13	3,28	17,35	29,06	26,52	28,97	13,92	119,23
in serra	0,13	1,46	11,93	21,10	15,46	12,24	0,20	62,52
in tunnels, campane, ecc.	—	1,82	5,42	7,96	11,06	16,73	13,72	56,71
Fiori e piante ornamentali	2,09	0,99	16,48	8,05	9,08	25,05	2,00	63,74
di cui: in piena aria	1,46	0,80	16,17	5,95	9,00	24,96	2,00	60,34
in serra	0,32	0,05	0,21	1,95	0,08	0,04	—	2,65
Foraggere avvicendate	115,17	317,03	1.452,85	3.180,72	4.606,06	2.622,46	5.436,44	17.730,73
PRATI PERMANENTI E PASCOLI	4,00	4,10	31,92	61,44	49,50	22,17	596,45	769,58
Prati permanenti	3,48	2,30	25,22	46,36	38,34	12,64	182,62	310,96
Pascoli	0,52	1,80	6,70	15,08	11,16	9,53	413,83	458,62
COLTIVAZIONI LEGNOSE AGRARIE	339,82	838,59	3.505,88	4.606,70	4.507,86	3.482,92	4.152,47	21.434,24
Vite	186,35	392,34	1.364,36	1.793,20	1.784,36	961,20	750,00	7.231,81
di cui per la produzione di:								
-Vini a denominazione di origine controllata (vini DOC)	9,26	29,84	126,37	239,52	388,37	293,26	238,85	1.325,47
-Altri vini (compresi i vini da tavola con indicazione geografica)	176,51	361,96	1.237,32	1.552,33	1.395,99	666,90	511,15	5.902,16
-Uva da tavola	0,20	0,30	0,65	1,19	—	0,99	—	3,33
Olivo	—	—	—	—	—	—	—	—
Agrumi	—	—	—	—	—	—	—	—
di cui:								
arancio	—	—	—	—	—	—	—	—
limone	—	—	—	—	—	—	—	—
Fruttiferi	150,77	438,63	2.121,20	2.782,60	2.687,43	2.463,60	3.383,43	14.027,66
di cui:								
melo	24,48	75,13	440,19	573,64	534,68	499,18	692,56	2.839,86
pero	43,19	140,08	772,63	1.053,44	1.015,11	1.120,22	1.523,95	5.668,62
pesco	33,35	113,94	575,81	796,60	795,98	598,29	909,93	3.823,90
mandorlo	—	—	1,21	7,40	—	—	—	8,61
nocciolo	—	—	1,25	0,40	—	—	—	1,65
Vivai	2,70	7,62	20,32	30,90	36,07	53,12	19,04	169,77
CASTAGNETI DA FRUTTO	0,30	—	—	—	—	—	5,00	5,30
SUPERFICIE AGRICOLA UTILIZZATA	889,89	2.741,55	12.721,94	21.521,18	26.908,33	19.225,11	32.954,49	116.962,49
COLTURE BOSCHIVE	37,98	20,88	76,74	116,98	135,76	114,98	465,34	968,66
Pioppete	30,88	14,77	52,48	78,56	68,57	102,54	274,59	622,39
Boschi	7,10	6,11	24,26	38,42	67,19	12,44	190,75	346,27
SUPERFICIE AGRARIA NON UTILIZZATA	24,92	29,19	48,51	109,16	100,28	121,75	391,45	825,26
ALTRA SUPERFICIE	268,89	499,74	1.969,91	3.153,07	3.684,78	2.456,96	4.971,85	17.005,20
SUPERFICIE TOTALE	1.221,68	3.291,36	14.817,10	24.900,39	30.829,15	21.918,80	38.783,13	135.761,61

TAV. 44 — Aziende con allevamenti per specie di bestiame, forma di conduzione, classe di superficie totale e zona altimetrica

A - TOTALE - AZIENDE

FORME DI CONDUZIONE CLASSI DI SUPERFICIE TOTALE Ettari	TOTALE DELLE AZIENDE CON ALLEVAMENTI	BOVINI	OVINI	CAPRINI	EQUINI	SUINI	ALLEVAMENTI AVICOLI
CONDUZIONE DIRETTA DEL COLTIVATORE	12.096	3.879	510	477	341	4.455	10.973
-Con solo manodopera familiare	10.323	3.427	443	410	259	3.859	9.399
Senza terreno agrario	41	9	16	5	3	14	15
fino a 0,49	182	8	1	3	1	24	167
0,50 - 0,99	403	13	12	8	9	63	369
1,00 - 1,99	1.066	67	30	33	17	216	974
2,00 - 2,99	1.052	149	33	38	18	276	966
3,00 - 4,99	1.901	451	57	61	35	616	1.750
5,00 - 9,99	2.814	1.097	97	100	58	1.162	2.571
10,00 - 19,99	2.047	1.133	105	92	59	1.037	1.861
20,00 - 29,99	468	278	41	28	25	248	410
30,00 - 49,99	247	154	23	25	20	139	226
50,00 - 99,99	82	54	18	12	10	51	71
100,00 e oltre	20	14	10	5	4	13	19
-Con manodopera familiare prevalente	1.509	393	55	56	58	542	1.367
Senza terreno agrario	1	—	1	—	—	—	—
fino a 0,49	7	—	—	—	—	1	6
0,50 - 0,99	10	—	2	—	—	1	10
1,00 - 1,99	71	2	1	—	1	12	67
2,00 - 2,99	96	10	2	2	7	24	81
3,00 - 4,99	232	33	3	3	1	70	216
5,00 - 9,99	470	113	16	19	11	198	432
10,00 - 19,99	379	134	18	19	18	150	350
20,00 - 29,99	122	42	4	7	10	42	109
30,00 - 49,99	67	29	2	4	6	24	60
50,00 - 99,99	40	19	3	1	4	13	24
100,00 e oltre	14	11	3	1	—	7	12
-Con manodopera extrafamiliare prevalente	264	59	12	11	24	54	207
Senza terreno agrario	3	1	—	—	1	2	—
fino a 0,49	—	—	—	—	—	—	—
0,50 - 0,99	3	—	—	—	—	—	3
1,00 - 1,99	18	1	1	—	—	1	18
2,00 - 2,99	21	1	—	—	—	1	20
3,00 - 4,99	22	2	1	1	1	4	21
5,00 - 9,99	34	4	1	2	2	4	25
10,00 - 19,99	53	8	3	2	3	15	49
20,00 - 29,99	28	6	3	—	—	7	24
30,00 - 49,99	32	12	—	2	3	11	25
50,00 - 99,99	29	13	3	3	7	5	15
100,00 e oltre	21	11	—	1	7	4	7
CONDUZIONE CON SALARIATI E/O COMPARTICIPANTI (in economia)	528	120	15	16	42	111	358
Senza terreno agrario	29	7	—	—	1	17	3
fino a 0,49	4	—	—	—	—	—	4
0,50 - 0,99	9	1	—	1	1	2	7
1,00 - 1,99	34	—	—	1	—	5	32
2,00 - 2,99	25	2	—	1	—	2	24
3,00 - 4,99	43	1	—	1	1	3	41
5,00 - 9,99	69	5	2	1	6	12	59
10,00 - 19,99	92	14	1	2	9	24	69
20,00 - 29,99	52	10	3	—	9	7	34
30,00 - 49,99	45	13	3	3	4	12	32
50,00 - 99,99	61	25	1	5	5	13	31
100,00 e oltre	65	42	5	1	6	14	22
CONDUZIONE A COLONIA PARZIARIA APPODERATA (mezzadria) ED ALTRA FORMA DI CONDUZIONE	1.376	833	65	75	17	804	1.279
Senza terreno agrario	2	1	—	1	—	2	1
fino a 0,49	2	—	—	—	—	—	2
0,50 - 0,99	5	—	—	1	—	1	4
1,00 - 1,99	19	2	—	—	—	7	18
2,00 - 2,99	47	10	2	2	1	24	46
3,00 - 4,99	117	32	5	6	2	47	111
5,00 - 9,99	432	250	13	15	4	235	400
10,00 - 19,99	574	405	30	42	6	368	527
20,00 - 29,99	123	89	9	5	4	83	116
30,00 - 49,99	40	32	5	2	—	26	39
50,00 - 99,99	12	9	1	1	—	9	12
100,00 e oltre	3	3	—	—	—	2	3
TOTALE	14.000	4.832	590	568	400	5.370	12.610
Senza terreno agrario	76	18	17	6	5	35	19
fino a 0,49	195	8	1	3	1	25	179
0,50 - 0,99	430	14	14	10	10	67	393
1,00 - 1,99	1.208	72	32	34	18	241	1.109
2,00 - 2,99	1.241	172	37	43	26	327	1.137
3,00 - 4,99	2.315	519	66	72	40	740	2.139
5,00 - 9,99	3.819	1.469	129	137	81	1.611	3.487
10,00 - 19,99	3.145	1.694	157	157	95	1.594	2.856
20,00 - 29,99	793	425	60	40	48	387	693
30,00 - 49,99	431	240	33	36	33	212	382
50,00 - 99,99	224	120	26	22	26	91	153
100,00 e oltre	123	81	18	8	17	40	63

segue TAV. 44 — Aziende con allevamenti per specie di bestiame, forma di conduzione, classe di superficie totale e zona altimetrica

A - TOTALE - CAPI

FORME DI CONDUZIONE CLASSI DI SUPERFICIE TOTALE Ettari	BOVINI	OVINI	CAPRINI	EQUINI	SUINI	ALLEVAMENTI AVICOLI
CONDUZIONE DIRETTA DEL COLTIVATORE	68.433	14.177	2.622	1.376	77.436	873.265
-Con solo manodopera familiare	51.026	12.308	2.072	819	45.729	373.043
Senza terreno agrario	699	1.267	52	13	2.309	3.632
fino a 0,49	29	100	9	3	934	2.607
0,50 - 0,99	121	304	52	12	2.727	14.013
1,00 - 1,99	369	309	145	85	5.390	42.064
2,00 - 2,99	881	726	150	38	3.128	21.799
3,00 - 4,99	2.888	1.179	243	85	7.519	48.687
5,00 - 9,99	11.539	1.330	492	193	10.989	113.623
10,00 - 19,99	19.108	2.330	532	194	7.835	74.011
20,00 - 29,99	6.694	1.084	148	85	1.321	36.707
30,00 - 49,99	5.189	745	139	68	2.737	10.971
50,00 - 99,99	2.433	777	85	30	722	3.932
100,00 e oltre	1.076	2.157	25	13	118	997
-Con manodopera familiare prevalente	9.094	1.704	318	312	19.363	313.406
Senza terreno agrario	—	74	—	—	2	—
fino a 0,49	—	—	—	—	—	71
0,50 - 0,99	—	35	—	—	1	216
1,00 - 1,99	5	3	—	2	948	1.497
2,00 - 2,99	40	24	5	43	503	1.708
3,00 - 4,99	240	20	7	2	3.982	7.288
5,00 - 9,99	1.012	372	102	58	6.062	31.817
10,00 - 19,99	3.074	391	100	85	2.290	80.518
20,00 - 29,99	1.179	15	51	66	3.544	116.180
30,00 - 49,99	1.096	184	19	40	180	67.589
50,00 - 99,99	1.461	313	1	16	1.785	5.295
100,00 e oltre	987	273	33	—	66	1.227
-Con manodopera extrafamiliare prevalente	8.313	165	232	245	12.344	186.816
Senza terreno agrario	199	—	—	21	5.051	—
fino a 0,49	—	—	—	—	—	—
0,50 - 0,99	—	—	—	—	—	35
1,00 - 1,99	2	5	—	—	1	194
2,00 - 2,99	2	—	—	—	1	502
3,00 - 4,99	3	11	1	8	64	922
5,00 - 9,99	24	1	4	3	9	72.533
10,00 - 19,99	88	25	8	16	73	36.793
20,00 - 29,99	379	115	—	—	2.055	43.706
30,00 - 49,99	897	—	5	34	174	965
50,00 - 99,99	2.136	8	18	74	3.134	446
100,00 e oltre	4.583	—	196	89	1.782	30.720
CONDUZIONE CON SALARIATI E/O COMPARTICIPANTI (in economia)	28.500	4.738	361	769	55.750	950.534
Senza terreno agrario	1.764	—	—	75	20.030	24.030
fino a 0,49	—	—	—	—	—	42
0,50 - 0,99	120	—	14	7	572	123
1,00 - 1,99	—	—	6	—	305	32.150
2,00 - 2,99	554	—	4	—	5	446
3,00 - 4,99	3	—	2	1	9	794
5,00 - 9,99	733	2.112	6	193	430	47.611
10,00 - 19,99	1.213	98	7	64	18.670	21.720
20,00 - 29,99	700	19	—	80	62	404.012
30,00 - 49,99	810	302	67	8	55	1.861
50,00 - 99,99	4.056	1	248	116	8.906	76.229
100,00 e oltre	18.547	2.206	7	225	6.706	341.516
CONDUZIONE A COLONIA PARZIARIA APPODERATA (mezzadria) ED ALTRA FORMA DI CONDUZIONE	11.730	471	289	31	4.765	58.052
Senza terreno agrario	12	—	1	—	1.203	60
fino a 0,49	—	—	—	—	—	18
0,50 - 0,99	—	—	3	—	2	58
1,00 - 1,99	7	—	—	—	46	444
2,00 - 2,99	46	9	2	2	59	909
3,00 - 4,99	236	30	25	2	171	4.806
5,00 - 9,99	2.467	46	35	5	1.040	14.004
10,00 - 19,99	6.318	174	184	7	1.757	21.384
20,00 - 29,99	1.739	36	23	15	324	13.830
30,00 - 49,99	572	165	14	—	116	1.790
50,00 - 99,99	302	11	2	—	39	604
100,00 e oltre	31	—	—	—	8	145
TOTALE	108.663	19.386	3.272	2.176	137.951	1.881.851
Senza terreno agrario	2.674	1.341	53	109	28.593	27.722
fino a 0,49	29	100	9	3	936	2.738
0,50 - 0,99	241	339	69	19	3.302	14.445
1,00 - 1,99	383	317	151	87	6.690	76.349
2,00 - 2,99	1.523	759	161	83	3.696	25.364
3,00 - 4,99	3.370	1.240	278	98	11.745	62.497
5,00 - 9,99	15.775	3.861	639	452	18.530	279.588
10,00 - 19,99	29.801	3.018	831	366	30.625	234.426
20,00 - 29,99	10.691	1.269	222	246	7.306	614.435
30,00 - 49,99	8.564	1.396	244	150	3.262	83.176
50,00 - 99,99	10.388	1.110	354	236	14.586	86.506
100,00 e oltre	25.224	4.636	261	327	8.680	374.605

segue TAV. 44 — **Aziende con allevamenti per specie di bestiame, forma di conduzione, classe di superficie totale e zona altimetrica**

B - MONTAGNA - AZIENDE

FORME DI CONDUZIONE CLASSI DI SUPERFICIE TOTALE Ettari	TOTALE DELLE AZIENDE CON ALLEVAMENTI	BOVINI	OVINI	CAPRINI	EQUINI	SUINI	ALLEVAMENTI AVICOLI
CONDUZIONE DIRETTA DEL COLTIVATORE	2.456	1.049	77	132	80	910	2.249
-Con solo manodopera familiare	2.262	976	71	119	75	850	2.070
Senza terreno agrario	2	—	1	1	—	—	—
fino a 0,49	15	2	—	—	—	1	14
0,50 - 0,99	32	3	—	—	3	2	29
1,00 - 1,99	177	10	3	4	4	23	166
2,00 - 2,99	197	27	5	7	1	27	175
3,00 - 4,99	426	121	9	24	11	120	388
5,00 - 9,99	614	271	15	28	20	238	561
10,00 - 19,99	544	355	16	27	15	280	505
20,00 - 29,99	146	102	11	13	8	90	135
30,00 - 49,99	76	58	5	10	8	47	70
50,00 - 99,99	27	22	4	4	4	17	21
100,00 e oltre	6	5	2	1	1	5	6
-Con manodopera familiare prevalente	173	66	6	12	2	57	162
Senza terreno agrario	—	—	—	—	—	—	—
fino a 0,49	—	—	—	—	—	—	—
0,50 - 0,99	—	—	—	—	—	—	—
1,00 - 1,99	6	—	—	—	—	—	6
2,00 - 2,99	11	—	—	1	—	3	9
3,00 - 4,99	25	4	—	1	—	2	23
5,00 - 9,99	57	16	1	4	1	21	55
10,00 - 19,99	35	25	1	—	—	14	33
20,00 - 29,99	18	9	1	3	—	8	17
30,00 - 49,99	13	6	1	2	1	5	12
50,00 - 99,99	4	4	1	—	—	1	3
100,00 e oltre	4	2	1	1	—	3	4
-Con manodopera extrafamiliare prevalente	21	7	—	1	3	3	17
Senza terreno agrario	—	—	—	—	—	—	—
fino a 0,49	—	—	—	—	—	—	—
0,50 - 0,99	—	—	—	—	—	—	—
1,00 - 1,99	1	—	—	—	—	—	1
2,00 - 2,99	—	—	—	—	—	—	—
3,00 - 4,99	2	1	—	1	—	—	2
5,00 - 9,99	4	2	—	—	1	—	3
10,00 - 19,99	5	—	—	—	—	—	4
20,00 - 29,99	4	—	—	—	—	—	4
30,00 - 49,99	2	1	—	—	—	1	2
50,00 - 99,99	1	1	—	—	—	—	—
100,00 e oltre	2	2	—	—	2	2	1
CONDUZIONE CON SALARIATI E/O COMPARTICIPANTI (in economia)	65	16	4	1	1	15	46
Senza terreno agrario	9	3	—	—	—	6	—
fino a 0,49	—	—	—	—	—	—	—
0,50 - 0,99	1	—	—	—	—	—	1
1,00 - 1,99	6	—	—	—	—	—	6
2,00 - 2,99	8	1	—	—	—	—	8
3,00 - 4,99	9	1	—	1	1	—	9
5,00 - 9,99	9	—	—	—	—	3	8
10,00 - 19,99	7	—	—	—	—	1	7
20,00 - 29,99	4	3	1	—	—	2	4
30,00 - 49,99	3	1	1	—	—	1	2
50,00 - 99,99	1	1	—	—	—	—	—
100,00 e oltre	8	6	2	—	—	2	1
CONDUZIONE A COLONIA PARZIARIA APPODERATA (mezzadria) ED ALTRA FORMA DI CONDUZIONE	96	75	5	7	1	55	92
Senza terreno agrario	—	—	—	—	—	—	—
fino a 0,49	—	—	—	—	—	—	—
0,50 - 0,99	—	—	—	—	—	—	—
1,00 - 1,99	—	—	—	—	—	—	—
2,00 - 2,99	1	—	—	—	—	—	1
3,00 - 4,99	4	3	—	1	—	1	3
5,00 - 9,99	16	9	1	1	1	9	14
10,00 - 19,99	36	29	1	1	—	21	35
20,00 - 29,99	21	18	—	1	—	13	21
30,00 - 49,99	13	12	2	2	—	7	13
50,00 - 99,99	3	2	1	1	—	2	3
100,00 e oltre	2	2	—	—	—	2	2
TOTALE	2.617	1.140	86	140	82	980	2.387
Senza terreno agrario	11	3	1	1	—	6	—
fino a 0,49	15	2	—	—	—	1	14
0,50 - 0,99	33	3	—	—	3	2	30
1,00 - 1,99	190	10	3	4	4	23	179
2,00 - 2,99	217	28	5	8	1	30	193
3,00 - 4,99	466	130	9	28	12	123	425
5,00 - 9,99	700	298	17	33	23	271	641
10,00 - 19,99	627	409	18	28	15	316	584
20,00 - 29,99	193	132	13	17	8	113	181
30,00 - 49,99	107	78	9	14	9	61	99
50,00 - 99,99	36	30	6	5	4	20	27
100,00 e oltre	22	17	5	2	3	14	14

segue TAV. 44 — Aziende con allevamenti per specie di bestiame, forma di conduzione,
 classe di superficie totale e zona altimetrica
 B - MONTAGNA - CAPI

FORME DI CONDUZIONE CLASSI DI SUPERFICIE TOTALE Ettari	BOVINI	OVINI	CAPRINI	EQUINI	SUINI	ALLEVAMENTI AVICOLI
CONDUZIONE DIRETTA DEL COLTIVATORE	10.610	2.954	741	161	2.840	69.234
-Con solo manodopera familiare	9.411	2.576	649	141	2.648	64.602
Senza terreno agrario	—	50	18	—	—	—
fino a 0,49	5	—	—	—	1	239
0,50 - 0,99	26	—	—	3	13	379
1,00 - 1,99	25	5	7	6	42	3.175
2,00 - 2,99	99	52	30	1	52	3.617
3,00 - 4,99	407	84	70	17	219	9.028
5,00 - 9,99	1.431	273	171	35	539	23.603
10,00 - 19,99	3.062	1.020	214	34	856	15.331
20,00 - 29,99	1.934	529	74	16	532	4.814
30,00 - 49,99	1.529	278	44	15	228	3.204
50,00 - 99,99	661	176	15	13	105	873
100,00 e oltre	232	109	6	1	61	339
-Con manodopera familiare prevalente	932	378	91	2	172	3.958
Senza terreno agrario	—	—	—	—	—	—
fino a 0,49	—	—	—	—	—	—
0,50 - 0,99	—	—	—	—	—	—
1,00 - 1,99	—	—	—	—	—	90
2,00 - 2,99	—	—	4	—	6	138
3,00 - 4,99	19	—	2	—	5	340
5,00 - 9,99	62	2	11	1	40	1.154
10,00 - 19,99	235	10	—	—	33	821
20,00 - 29,99	196	1	25	—	28	569
30,00 - 49,99	129	89	16	1	9	519
50,00 - 99,99	121	60	—	—	22	195
100,00 e oltre	170	216	33	—	29	132
-Con manodopera extrafamiliare prevalente	267	—	1	18	20	674
Senza terreno agrario	—	—	—	—	—	—
fino a 0,49	—	—	—	—	—	—
0,50 - 0,99	—	—	—	—	—	—
1,00 - 1,99	—	—	—	—	—	50
2,00 - 2,99	—	—	—	—	—	—
3,00 - 4,99	1	—	1	—	—	27
5,00 - 9,99	12	—	—	1	—	29
10,00 - 19,99	—	—	—	—	—	155
20,00 - 29,99	—	—	—	—	—	140
30,00 - 49,99	33	—	—	—	3	73
50,00 - 99,99	69	—	—	—	—	—
100,00 e oltre	152	—	—	17	17	200
CONDUZIONE CON SALARIATI E/O COMPARTICIPANTI (in economia)	1.848	1.665	2	1	4.877	1.242
Senza terreno agrario	526	—	—	—	4.160	—
fino a 0,49	—	—	—	—	—	—
0,50 - 0,99	—	—	—	—	—	9
1,00 - 1,99	—	—	—	—	—	65
2,00 - 2,99	2	—	—	—	—	101
3,00 - 4,99	3	—	2	1	—	90
5,00 - 9,99	—	—	—	—	7	108
10,00 - 19,99	—	—	—	—	2	129
20,00 - 29,99	124	5	—	—	4	470
30,00 - 49,99	34	160	—	—	2	240
50,00 - 99,99	233	—	—	—	—	—
100,00 e oltre	926	1.500	—	—	702	30
CONDUZIONE A COLONIA PARZIARIA APPODERATA (mezzadria) ED ALTRA FORMA DI CONDUZIONE	756	164	50	1	152	3.174
Senza terreno agrario	—	—	—	—	—	—
fino a 0,49	—	—	—	—	—	—
0,50 - 0,99	—	—	—	—	—	—
1,00 - 1,99	—	—	—	—	—	15
2,00 - 2,99	—	—	—	—	—	40
3,00 - 4,99	18	—	10	—	3	338
5,00 - 9,99	55	3	1	1	17	1.292
10,00 - 19,99	222	7	20	—	61	806
20,00 - 29,99	234	—	3	—	34	508
30,00 - 49,99	146	143	14	—	19	130
50,00 - 99,99	61	11	2	—	10	45
100,00 e oltre	20	—	—	—	8	—
TOTALE	13.214	4.783	793	163	7.869	73.650
Senza terreno agrario	526	50	18	—	4.160	—
fino a 0,49	5	—	—	—	1	239
0,50 - 0,99	26	—	—	3	13	388
1,00 - 1,99	25	5	7	6	42	3.380
2,00 - 2,99	101	52	34	1	58	3.871
3,00 - 4,99	448	84	85	18	227	9.525
5,00 - 9,99	1.560	278	183	38	603	25.232
10,00 - 19,99	3.519	1.037	234	34	952	17.728
20,00 - 29,99	2.488	535	102	16	598	6.799
30,00 - 49,99	1.871	670	74	16	261	4.544
50,00 - 99,99	1.145	247	17	13	137	1.198
100,00 e oltre	1.500	1.825	39	18	817	746

segue TAV. 44 — Aziende con allevamenti per specie di bestiame, forma di conduzione,
classe di superficie totale e zona altimetrica

C - COLLINA - AZIENDE

FORME DI CONDUZIONE CLASSI DI SUPERFICIE TOTALE Ettari	TOTALE DELLE AZIENDE CON ALLEVAMENTI	BOVINI	OVINI	CAPRINI	EQUINI	SUINI	ALLEVAMENTI AVICOLI
CONDUZIONE DIRETTA DEL COLTIVATORE	3.210	1.062	194	157	143	1.111	2.928
-Con solo manodopera familiare	2.611	923	164	128	99	952	2.405
Senza terreno agrario	15	2	5	2	—	5	7
fino a 0,49	35	—	—	—	—	—	33
0,50 - 0,99	126	5	3	4	3	16	120
1,00 - 1,99	275	24	9	8	7	56	251
2,00 - 2,99	265	45	9	14	5	66	251
3,00 - 4,99	460	118	14	13	9	136	428
5,00 - 9,99	628	258	33	31	19	255	592
10,00 - 19,99	479	263	34	26	24	230	430
20,00 - 29,99	156	99	22	8	14	78	134
30,00 - 49,99	114	71	13	10	9	66	105
50,00 - 99,99	45	28	14	8	6	31	42
100,00 e oltre	13	8	8	4	3	8	12
-Con manodopera familiare prevalente	467	113	23	22	31	133	419
Senza terreno agrario	—	—	—	—	—	—	—
fino a 0,49	2	—	—	—	—	—	2
0,50 - 0,99	3	—	—	—	—	—	3
1,00 - 1,99	26	1	1	—	1	2	25
2,00 - 2,99	38	5	—	1	3	6	31
3,00 - 4,99	49	5	—	—	—	10	47
5,00 - 9,99	128	29	7	7	5	42	117
10,00 - 19,99	132	38	9	10	8	43	121
20,00 - 29,99	45	14	2	3	7	11	39
30,00 - 49,99	21	9	—	—	3	8	20
50,00 - 99,99	18	7	2	1	4	8	9
100,00 e oltre	5	5	2	—	—	3	5
-Con manodopera extrafamiliare prevalente	132	26	7	7	13	26	104
Senza terreno agrario	—	—	—	—	—	—	—
fino a 0,49	—	—	—	—	—	—	—
0,50 - 0,99	2	—	—	—	—	—	2
1,00 - 1,99	6	—	1	—	—	1	6
2,00 - 2,99	9	1	—	—	—	1	9
3,00 - 4,99	11	1	—	—	1	1	10
5,00 - 9,99	15	—	—	1	—	—	11
10,00 - 19,99	29	5	3	2	3	9	27
20,00 - 29,99	17	4	2	—	—	4	14
30,00 - 49,99	19	6	—	2	1	7	16
50,00 - 99,99	13	6	1	1	4	2	5
100,00 e oltre	11	3	—	1	4	1	4
CONDUZIONE CON SALARIATI E/O COMPARTICIPANTI (in economia)	225	43	7	11	20	53	158
Senza terreno agrario	11	1	—	—	—	8	1
fino a 0,49	1	—	—	—	—	—	1
0,50 - 0,99	4	—	—	1	1	1	4
1,00 - 1,99	15	—	—	1	—	3	14
2,00 - 2,99	6	1	—	1	—	2	5
3,00 - 4,99	15	—	—	—	—	2	13
5,00 - 9,99	30	2	1	—	2	4	27
10,00 - 19,99	42	5	1	2	6	10	33
20,00 - 29,99	24	2	1	—	4	3	16
30,00 - 49,99	20	5	1	2	1	5	16
50,00 - 99,99	32	11	—	3	3	7	17
100,00 e oltre	25	16	3	1	3	8	11
CONDUZIONE A COLONIA PARZIARIA APPORDERATA (mezzadria) ED ALTRA FORMA DI CONDUZIONE	664	395	34	38	11	409	623
Senza terreno agrario	1	1	—	1	—	1	1
fino a 0,49	2	—	—	—	—	—	2
0,50 - 0,99	4	—	—	—	—	1	4
1,00 - 1,99	14	1	—	—	—	5	13
2,00 - 2,99	33	8	1	2	—	16	32
3,00 - 4,99	66	17	3	2	2	27	65
5,00 - 9,99	222	132	9	11	2	128	214
10,00 - 19,99	231	168	14	18	4	164	206
20,00 - 29,99	59	44	4	4	3	43	55
30,00 - 49,99	23	17	3	—	—	18	22
50,00 - 99,99	8	6	—	—	—	6	8
100,00 e oltre	1	1	—	—	—	—	1
TOTALE	4.099	1.500	235	206	174	1.573	3.709
Senza terreno agrario	27	4	5	3	—	14	9
fino a 0,49	40	2	—	—	—	5	38
0,50 - 0,99	139	5	3	5	4	18	133
1,00 - 1,99	336	26	11	9	8	67	309
2,00 - 2,99	351	60	10	18	8	91	328
3,00 - 4,99	601	141	17	15	12	176	563
5,00 - 9,99	1.023	421	50	50	28	429	961
10,00 - 19,99	913	479	61	58	45	456	817
20,00 - 29,99	301	163	31	15	28	139	258
30,00 - 49,99	197	108	17	14	14	104	179
50,00 - 99,99	116	58	17	13	17	54	81
100,00 e oltre	55	33	13	6	10	20	33

segue TAV. 44 — Aziende con allevamenti per specie di bestiame, forma di conduzione,
 classe di superficie totale e zona altimetrica
 C - COLLINA - CAPI

FORME DI CONDUZIONE CLASSI DI SUPERFICIE TOTALE Ettari	BOVINI	OVINI	CAPRINI	EQUINI	SUINI	ALLEVAMENTI AVICOLI
CONDUZIONE DIRETTA DEL COLTIVATORE	20.790	5.197	1.061	654	22.259	315.392
-Con solo manodopera familiare	14.959	4.709	717	324	13.591	110.313
Senza terreno agrario	26	274	2	—	1.052	3.431
fino a 0,49	8	—	—	—	10	504
0,50 - 0,99	55	32	25	6	48	2.733
1,00 - 1,99	117	77	39	15	2.369	5.893
2,00 - 2,99	299	201	63	12	286	7.398
3,00 - 4,99	732	91	88	17	1.265	11.123
5,00 - 9,99	2.575	190	136	54	3.017	17.768
10,00 - 19,99	4.246	583	159	85	3.074	26.333
20,00 - 29,99	2.295	169	35	57	387	26.609
30,00 - 49,99	2.541	443	81	49	1.862	5.125
50,00 - 99,99	1.333	601	70	17	164	2.768
100,00 e oltre	732	2.048	19	12	57	628
-Con manodopera familiare prevalente	2.343	432	126	167	4.687	101.325
Senza terreno agrario	—	—	—	—	—	—
fino a 0,49	—	—	—	—	—	33
0,50 - 0,99	—	—	—	—	—	50
1,00 - 1,99	2	3	—	2	5	564
2,00 - 2,99	20	—	1	13	349	659
3,00 - 4,99	19	—	—	—	152	1.166
5,00 - 9,99	263	38	41	42	1.012	20.998
10,00 - 19,99	628	68	59	34	577	4.656
20,00 - 29,99	298	13	24	48	1.635	71.482
30,00 - 49,99	242	—	—	12	74	887
50,00 - 99,99	505	253	1	16	850	400
100,00 e oltre	366	57	—	—	33	430
-Con manodopera extrafamiliare prevalente	3.488	56	218	163	3.981	103.754
Senza terreno agrario	—	—	—	—	—	—
fino a 0,49	—	—	—	—	—	—
0,50 - 0,99	—	—	—	—	—	32
1,00 - 1,99	—	5	—	—	1	57
2,00 - 2,99	2	—	—	—	1	238
3,00 - 4,99	2	—	—	8	4	468
5,00 - 9,99	—	—	2	—	—	12.294
10,00 - 19,99	43	25	8	16	30	16.219
20,00 - 29,99	349	25	—	—	1.306	43.398
30,00 - 49,99	506	—	5	2	163	658
50,00 - 99,99	1.184	1	7	70	1.376	200
100,00 e oltre	1.402	—	196	67	1.100	30.190
CONDUZIONE CON SALARIATI E/O COMPARTICIPANTI (in economia)	10.215	950	308	226	22.216	328.949
Senza terreno agrario	141	—	—	—	11.645	30
fino a 0,49	—	—	—	—	—	9
0,50 - 0,99	—	—	14	7	2	78
1,00 - 1,99	—	—	6	—	302	31.860
2,00 - 2,99	552	—	4	—	5	234
3,00 - 4,99	—	—	—	—	8	493
5,00 - 9,99	325	12	—	13	6	47.045
10,00 - 19,99	180	98	7	49	1.437	6.852
20,00 - 29,99	344	4	—	69	53	105.221
30,00 - 49,99	417	130	37	1	12	875
50,00 - 99,99	1.648	—	233	60	7.396	587
100,00 e oltre	6.608	706	7	27	1.350	135.665
CONDUZIONE A COLONIA PARZIARIA APPODERATA (mezzadria) ED ALTRA FORMA DI CONDUZIONE	5.457	220	122	24	1.769	23.359
Senza terreno agrario	12	—	1	—	3	60
fino a 0,49	—	—	—	—	—	18
0,50 - 0,99	—	—	—	—	2	58
1,00 - 1,99	2	—	—	—	14	367
2,00 - 2,99	39	4	2	—	31	648
3,00 - 4,99	110	26	2	2	85	2.281
5,00 - 9,99	1.246	34	29	3	510	7.616
10,00 - 19,99	2.664	123	68	5	795	8.666
20,00 - 29,99	806	11	20	14	209	2.111
30,00 - 49,99	332	22	—	—	93	1.030
50,00 - 99,99	235	—	—	—	27	404
100,00 e oltre	11	—	—	—	—	100
TOTALE	36.462	6.367	1.491	904	46.244	667.700
Senza terreno agrario	179	274	3	—	12.700	3.521
fino a 0,49	8	—	—	—	10	564
0,50 - 0,99	55	32	39	13	52	2.951
1,00 - 1,99	121	85	45	17	2.691	38.741
2,00 - 2,99	912	205	70	25	672	9.177
3,00 - 4,99	863	117	90	27	1.514	15.531
5,00 - 9,99	4.409	274	208	112	4.545	105.721
10,00 - 19,99	7.761	897	301	189	5.913	62.726
20,00 - 29,99	4.092	222	79	188	3.590	248.821
30,00 - 49,99	4.038	595	123	64	2.204	8.575
50,00 - 99,99	4.905	855	311	163	9.813	4.359
100,00 e oltre	9.119	2.811	222	106	2.540	167.013

segue TAV. 44 — Aziende con allevamenti per specie di bestiame, forma di conduzione,
 classe di superficie totale e zona altimetrica
 D - PIANURA - AZIENDE

FORME DI CONDUZIONE CLASSI DI SUPERFICIE TOTALE Ettari	TOTALE DELLE AZIENDE CON ALLEVAMENTI	BOVINI	OVINI	CAPRINI	EQUINI	SUINI	ALLEVAMENTI AVICOLI
CONDUZIONE DIRETTA DEL COLTIVATORE	6.430	1.768	239	188	118	2.434	5.796
-Con solo manodopera familiare	5.450	1.528	208	163	85	2.057	4.924
Senza terreno agrario	24	7	10	2	3	9	8
fino a 0,49	132	4	1	3	1	18	120
0,50 - 0,99	245	5	9	4	3	45	220
1,00 - 1,99	614	33	18	21	6	137	557
2,00 - 2,99	590	77	19	17	12	183	540
3,00 - 4,99	1.015	212	34	24	15	360	934
5,00 - 9,99	1.572	568	49	41	19	669	1.418
10,00 - 19,99	1.024	515	55	39	20	527	926
20,00 - 29,99	166	77	8	7	3	80	141
30,00 - 49,99	57	25	5	5	3	26	51
50,00 - 99,99	10	4	—	—	—	3	8
100,00 e oltre	1	1	—	—	—	—	1
-Con manodopera familiare prevalente	869	214	26	22	25	352	786
Senza terreno agrario	1	—	1	—	—	—	—
fino a 0,49	5	—	—	—	—	1	4
0,50 - 0,99	7	—	2	—	—	1	7
1,00 - 1,99	39	1	—	—	—	10	36
2,00 - 2,99	47	5	2	—	4	15	41
3,00 - 4,99	158	24	3	2	1	58	146
5,00 - 9,99	285	68	8	8	5	135	260
10,00 - 19,99	212	71	8	9	10	93	196
20,00 - 29,99	59	19	1	1	3	23	53
30,00 - 49,99	33	14	1	2	2	11	28
50,00 - 99,99	18	8	—	—	—	4	12
100,00 e oltre	5	4	—	—	—	1	3
-Con manodopera extrafamiliare prevalente	111	26	5	3	8	25	86
Senza terreno agrario	3	1	—	—	1	2	—
fino a 0,49	—	—	—	—	—	—	—
0,50 - 0,99	1	—	—	—	—	—	1
1,00 - 1,99	11	1	—	—	—	—	11
2,00 - 2,99	12	—	—	—	—	—	11
3,00 - 4,99	9	—	1	—	—	3	9
5,00 - 9,99	15	2	1	1	1	4	11
10,00 - 19,99	19	3	—	—	—	6	18
20,00 - 29,99	7	2	1	—	—	3	6
30,00 - 49,99	11	5	—	—	2	3	7
50,00 - 99,99	15	6	2	2	3	3	10
100,00 e oltre	8	6	—	—	1	1	2
CONDUZIONE CON SALARIATI E/O COMPARTICIPANTI (in economia)	238	61	4	4	21	43	154
Senza terreno agrario	9	3	—	—	1	3	2
fino a 0,49	3	—	—	—	—	—	3
0,50 - 0,99	4	1	—	—	—	1	2
1,00 - 1,99	13	—	—	—	—	2	12
2,00 - 2,99	11	—	—	—	—	—	11
3,00 - 4,99	19	—	—	—	—	1	19
5,00 - 9,99	30	3	1	1	4	5	24
10,00 - 19,99	43	9	—	—	3	13	29
20,00 - 29,99	24	5	1	—	5	2	14
30,00 - 49,99	22	7	1	1	3	6	14
50,00 - 99,99	28	13	1	2	2	6	14
100,00 e oltre	32	20	—	—	3	4	10
CONDUZIONE A COLONIA PARZIARIA APPODERATA (mezzadria) ED ALTRA FORMA DI CONDUZIONE	616	363	26	30	5	340	564
Senza terreno agrario	1	—	—	—	—	1	—
fino a 0,49	—	—	—	—	—	—	—
0,50 - 0,99	1	—	—	1	—	—	—
1,00 - 1,99	5	1	—	—	—	2	5
2,00 - 2,99	13	2	1	—	1	8	13
3,00 - 4,99	47	12	2	3	—	19	43
5,00 - 9,99	194	109	3	3	1	98	172
10,00 - 19,99	307	208	15	23	2	183	286
20,00 - 29,99	43	27	5	—	1	27	40
30,00 - 49,99	4	3	—	—	—	1	4
50,00 - 99,99	1	1	—	—	—	1	1
100,00 e oltre	—	—	—	—	—	—	—
TOTALE	7.284	2.192	269	222	144	2.817	6.514
Senza terreno agrario	38	11	11	2	5	15	10
fino a 0,49	140	4	1	3	1	19	127
0,50 - 0,99	258	6	11	5	3	47	230
1,00 - 1,99	682	36	18	21	6	151	621
2,00 - 2,99	673	84	22	17	17	206	616
3,00 - 4,99	1.248	248	40	29	16	441	1.151
5,00 - 9,99	2.096	750	62	54	30	911	1.885
10,00 - 19,99	1.605	806	78	71	35	822	1.455
20,00 - 29,99	299	130	16	8	12	135	254
30,00 - 49,99	127	54	7	8	10	47	104
50,00 - 99,99	72	32	3	4	5	17	45
100,00 e oltre	46	31	—	—	4	6	16

segue TAV. 44 — Aziende con allevamenti per specie di bestiame, forma di conduzione,
classe di superficie totale e zona altimetrica
D - PIANURA - CAPI

FORME DI CONDUZIONE CLASSI DI SUPERFICIE TOTALE Ettari	BOVINI	OVINI	CAPRINI	EQUINI	SUINI	ALLEVAMENTI AVICOLI
CONDUZIONE DIRETTA DEL COLTIVATORE	37.033	6.026	820	561	52.337	488.639
-Con solo manodopera familiare	26.656	5.023	706	354	29.490	198.128
Senza terreno agrario	673	943	32	13	1.257	201
fino a 0,49	16	100	9	3	923	1.864
0,50 - 0,99	40	272	27	3	2.666	10.901
1,00 - 1,99	227	227	99	64	2.979	32.996
2,00 - 2,99	483	473	57	25	2.790	10.784
3,00 - 4,99	1.749	1.004	85	51	6.035	28.536
5,00 - 9,99	7.533	867	185	104	7.433	72.252
10,00 - 19,99	11.800	727	159	75	3.905	32.347
20,00 - 29,99	2.465	386	39	12	402	5.284
30,00 - 49,99	1.119	24	14	4	647	2.642
50,00 - 99,99	439	—	—	—	453	291
100,00 e oltre	112	—	—	—	—	30
-Con manodopera familiare prevalente	5.819	894	101	143	14.504	208.123
Senza terreno agrario	—	74	—	—	—	—
fino a 0,49	—	—	—	—	2	38
0,50 - 0,99	—	35	—	—	1	166
1,00 - 1,99	3	—	—	—	943	843
2,00 - 2,99	20	24	—	30	148	911
3,00 - 4,99	202	20	5	2	3.825	5.782
5,00 - 9,99	687	332	50	15	5.010	9.665
10,00 - 19,99	2.211	313	41	51	1.680	75.041
20,00 - 29,99	685	1	2	18	1.881	44.129
30,00 - 49,99	725	95	3	27	97	66.183
50,00 - 99,99	835	—	—	—	913	4.700
100,00 e oltre	451	—	—	—	4	665
-Con manodopera extrafamiliare prevalente	4.558	109	13	64	8.343	82.388
Senza terreno agrario	199	—	—	21	5.051	—
fino a 0,49	—	—	—	—	—	—
0,50 - 0,99	—	—	—	—	—	3
1,00 - 1,99	2	—	—	—	—	87
2,00 - 2,99	—	—	—	—	—	264
3,00 - 4,99	—	11	—	—	60	427
5,00 - 9,99	12	1	2	2	9	60.210
10,00 - 19,99	45	—	—	—	43	20.419
20,00 - 29,99	30	90	—	—	749	168
30,00 - 49,99	358	—	—	32	8	234
50,00 - 99,99	883	7	11	4	1.758	246
100,00 e oltre	3.029	—	—	5	665	330
CONDUZIONE CON SALARIATI E/O COMPARTICIPANTI (in economia)	16.437	2.123	51	542	28.657	620.343
Senza terreno agrario	1.097	—	—	75	4.225	24.000
fino a 0,49	—	—	—	—	—	33
0,50 - 0,99	120	—	—	—	570	36
1,00 - 1,99	—	—	—	—	3	225
2,00 - 2,99	—	—	—	—	—	111
3,00 - 4,99	—	—	—	—	1	211
5,00 - 9,99	408	2.100	6	180	417	458
10,00 - 19,99	1.033	—	—	15	17.231	14.739
20,00 - 29,99	232	10	—	11	5	298.321
30,00 - 49,99	359	12	30	7	41	746
50,00 - 99,99	2.175	1	15	56	1.510	75.642
100,00 e oltre	11.013	—	—	198	4.654	205.821
CONDUZIONE A COLONIA PARZIARIA APPODERATA (mezzadria) ED ALTRA FORMA DI CONDUZIONE	5.517	87	117	6	2.844	31.519
Senza terreno agrario	—	—	—	—	1.200	—
fino a 0,49	—	—	—	—	—	—
0,50 - 0,99	—	—	3	—	—	—
1,00 - 1,99	5	—	—	—	32	77
2,00 - 2,99	7	5	—	2	28	246
3,00 - 4,99	108	4	13	—	83	2.485
5,00 - 9,99	1.166	9	5	1	513	6.050
10,00 - 19,99	3.432	44	96	2	901	11.426
20,00 - 29,99	699	25	—	1	81	10.913
30,00 - 49,99	94	—	—	—	4	252
50,00 - 99,99	6	—	—	—	2	70
100,00 e oltre	—	—	—	—	—	—
TOTALE	58.987	8.236	988	1.109	83.838	1.140.501
Senza terreno agrario	1.969	1.017	32	109	11.733	24.201
fino a 0,49	16	100	9	3	925	1.935
0,50 - 0,99	160	307	30	3	3.237	11.106
1,00 - 1,99	237	227	99	64	3.957	34.228
2,00 - 2,99	510	502	57	57	2.966	12.316
3,00 - 4,99	2.059	1.039	103	53	10.004	37.441
5,00 - 9,99	9.806	3.309	248	302	13.382	148.635
10,00 - 19,99	18.521	1.084	296	143	23.760	153.972
20,00 - 29,99	4.111	512	41	42	3.118	358.815
30,00 - 49,99	2.655	131	47	70	797	70.057
50,00 - 99,99	4.338	8	26	60	4.636	80.949
100,00 e oltre	14.605	—	—	203	5.323	206.846

TAV. 45 — Aziende che utilizzano i principali mezzi meccanici di uso agricolo per titolo di possesso dei mezzi meccanici e zona altimetrica

MEZZI MECCANICI	AZIENDE CHE UTILIZZANO MEZZI MECCANICI							
	TOTALE	Solo in proprietà	Solo in comproprietà	Solo forniti da terzi			Sia in proprietà che in comproprietà	Sia in proprietà che forniti da terzi
				TOTALE	di cui solo da cooperative agricole od organismi associativi simili	di cui solo da imprese di esercizio e noleggio per conto terzi		
A - TOTALE								
TRATTRICI	21.246	8.684	1.309	4.816	139	4.664	551	5.532
Di potenza inferiore a 25 kw (34 cv)	7.531	6.447	639	347	13	334	76	22
Da 25 kw (34 cv) a meno di 40 kw (54 cv)	9.192	7.200	910	902	48	853	90	85
Da 40 kw (54 cv) a meno di 60 kw (82 cv)	9.696	6.187	987	2.266	84	2.182	103	136
Da 60 kw (82 cv) a meno di 80 kw (109 cv)	3.986	1.592	298	2.035	83	1.951	34	24
Di 80 kw (109 cv) e oltre	7.447	505	201	6.651	286	6.359	14	67
MOTOCOLTIVATORI, MOTOZAPPE, MOTOFRESATRICI E MOTOFALCIATRICI	19.955	14.998	1.575	2.739	90	2.647	244	390
APPARECCHI MECCANICI PER LA IRRORAZIONE E PER LA LOTTA CONTRO I PARASSITI E LE ERBE INFESTANTI	14.420	9.823	1.583	2.716	145	2.568	102	183
MACCHINE PER LA CONCIMAZIONE	11.085	6.345	1.663	2.906	167	2.738	70	90
RACCOGLITRICI - TRINCIATRICI	4.662	1.651	514	2.415	149	2.266	31	49
TREBBIATRICI	861	37	97	717	70	647	4	6
MIETITREBBIATRICI	14.640	353	679	13.544	1.314	12.224	10	27
MACCHINE PER LA RACCOLTA COMPLETAMENTE MECCANIZZATA DELLA PATATA	1.417	678	387	344	63	281	3	5
MACCHINE PER LA RACCOLTA COMPLETAMENTE MECCANIZZATA DELLA BARBABIETOLA DA ZUCCHERO	7.036	569	615	5.804	964	4.838	24	21
MACCHINE PER LA RACCOLTA DELLA FRUTTA	1.177	965	144	60	12	48	6	1
AUTOMEZZI PER TRASPORTO MERCI	11.515	1.883	297	9.148	400	8.735	9	162
ALTRI	11.947	6.162	737	3.342	229	3.107	171	1.461
TOTALE DELLE AZIENDE CHE UTILIZZANO MEZZI MECCANICI	23.920	2.559	515	3.607	110	3.416	3.408	15.496
B - MONTAGNA								
TRATTRICI	2.775	1.379	345	871	12	859	51	123
Di potenza inferiore a 25 kw (34 cv)	252	228	12	12	1	11	—	—
Da 25 kw (34 cv) a meno di 40 kw (54 cv)	983	608	138	221	6	215	11	5
Da 40 kw (54 cv) a meno di 60 kw (82 cv)	1.508	724	143	606	6	600	9	23
Da 60 kw (82 cv) a meno di 80 kw (109 cv)	446	221	79	139	4	135	5	2
Di 80 kw (109 cv) e oltre	68	45	17	5	1	4	—	1
MOTOCOLTIVATORI, MOTOZAPPE, MOTOFRESATRICI E MOTOFALCIATRICI	3.371	2.292	296	746	7	739	12	20
APPARECCHI MECCANICI PER LA IRRORAZIONE E PER LA LOTTA CONTRO I PARASSITI E LE ERBE INFESTANTI	312	284	6	22	2	20	—	—
MACCHINE PER LA CONCIMAZIONE	724	499	72	141	13	128	2	8
RACCOGLITRICI - TRINCIATRICI	1.129	397	245	468	20	448	14	5
TREBBIATRICI	330	13	81	233	9	224	2	1
MIETITREBBIATRICI	1.437	21	129	1.263	138	1.124	3	2
MACCHINE PER LA RACCOLTA COMPLETAMENTE MECCANIZZATA DELLA PATATA	27	6	17	4	—	4	—	—
MACCHINE PER LA RACCOLTA COMPLETAMENTE MECCANIZZATA DELLA BARBABIETOLA DA ZUCCHERO	1	—	—	1	—	1	—	—
MACCHINE PER LA RACCOLTA DELLA FRUTTA	—	—	—	—	—	—	—	—
AUTOMEZZI PER TRASPORTO MERCI	294	149	49	95	10	85	—	1
ALTRI	970	482	122	351	13	338	2	12
TOTALE DELLE AZIENDE CHE UTILIZZANO MEZZI MECCANICI	3.814	691	239	756	9	735	430	1.764

segue TAV. 45 — **Aziende che utilizzano i principali mezzi meccanici di uso agricolo per titolo di possesso dei mezzi meccanici e zona altimetrica**

MEZZI MECCANICI	AZIENDE CHE UTILIZZANO MEZZI MECCANICI							
	TOTALE	Solo in proprietà	Solo in comproprietà	Solo forniti da terzi			Sia in proprietà che in comproprietà	Sia in proprietà che forniti da terzi
				TOTALE	di cui solo da cooperative agricole od organismi associativi simili	di cui solo da imprese di esercizio e noleggio per conto terzi		
C - COLLINA								
TRATTRICI	6.145	2.426	356	1.643	38	1.601	97	1.536
Di potenza inferiore a 25 kw (34 cv)	1.627	1.443	100	73	—	73	9	2
Da 25 kw (34 cv) a meno di 40 kw (54 cv)	2.252	1.866	212	157	2	155	12	5
Da 40 kw (54 cv) a meno di 60 kw (82 cv)	2.951	1.772	265	842	36	806	18	47
Da 60 kw (82 cv) a meno di 80 kw (109 cv)	1.150	483	69	583	14	569	6	8
Di 80 kw (109 cv) e oltre	2.028	141	45	1.814	56	1.758	5	23
MOTOCOLTIVATORI, MOTOZAPPE, MOTOFRESATRICI E MOTOFALCIATRICI	5.902	4.295	375	967	32	934	61	204
APPARECCHI MECCANICI PER LA IRRORAZIONE E PER LA LOTTA CONTRO I PARASSITI E LE ERBE INFESTANTI	3.954	2.770	417	690	34	655	13	59
MACCHINE PER LA CONCIMAZIONE	2.701	1.395	278	985	45	939	4	34
RACCOGLITRICI - TRINCIATRICI	1.659	490	64	1.088	44	1.044	4	13
TREBBIATRICI	200	13	3	184	16	168	—	—
MIETITREBBIATRICI	3.903	58	80	3.755	394	3.360	3	6
MACCHINE PER LA RACCOLTA COMPLETAMENTE MECCANIZZATA DELLA PATATA	265	151	57	55	23	32	1	1
MACCHINE PER LA RACCOLTA COMPLETAMENTE MECCANIZZATA DELLA BARBABIETOLA DA ZUCCHERO	552	24	15	509	178	331	2	2
MACCHINE PER LA RACCOLTA DELLA FRUTTA	79	73	2	4	—	4	—	—
AUTOMEZZI PER TRASPORTO MERCI	3.017	680	75	2.212	89	2.122	6	42
ALTRI	3.209	1.512	167	1.044	33	1.011	75	387
TOTALE DELLE AZIENDE CHE UTILIZZANO MEZZI MECCANICI	6.935	887	154	1.190	18	1.152	619	4.346
D - PIANURA								
TRATTRICI	12.326	4.879	608	2.302	89	2.204	403	3.873
Di potenza inferiore a 25 kw (34 cv)	5.652	4.776	527	262	12	250	67	20
Da 25 kw (34 cv) a meno di 40 kw (54 cv)	5.957	4.726	560	524	40	483	67	75
Da 40 kw (54 cv) a meno di 60 kw (82 cv)	5.237	3.691	579	818	42	776	76	66
Da 60 kw (82 cv) a meno di 80 kw (109 cv)	2.390	888	150	1.313	65	1.247	23	14
Di 80 kw (109 cv) e oltre	5.351	319	139	4.832	229	4.597	9	43
MOTOCOLTIVATORI, MOTOZAPPE, MOTOFRESATRICI E MOTOFALCIATRICI	10.682	8.411	904	1.026	51	974	171	166
APPARECCHI MECCANICI PER LA IRRORAZIONE E PER LA LOTTA CONTRO I PARASSITI E LE ERBE INFESTANTI	10.154	6.769	1.160	2.004	109	1.893	89	124
MACCHINE PER LA CONCIMAZIONE	7.660	4.451	1.313	1.780	109	1.671	64	48
RACCOGLITRICI - TRINCIATRICI	1.874	764	205	859	85	774	13	31
TREBBIATRICI	331	11	13	300	45	255	2	5
MIETITREBBIATRICI	9.300	274	470	8.526	782	7.740	4	19
MACCHINE PER LA RACCOLTA COMPLETAMENTE MECCANIZZATA DELLA PATATA	1.125	521	313	285	40	245	2	4
MACCHINE PER LA RACCOLTA COMPLETAMENTE MECCANIZZATA DELLA BARBABIETOLA DA ZUCCHERO	6.483	545	600	5.294	786	4.506	22	19
MACCHINE PER LA RACCOLTA DELLA FRUTTA	1.098	892	142	56	12	44	6	1
AUTOMEZZI PER TRASPORTO MERCI	8.204	1.054	173	6.841	301	6.528	3	119
ALTRI	7.768	4.168	448	1.947	183	1.758	94	1.062
TOTALE DELLE AZIENDE CHE UTILIZZANO MEZZI MECCANICI	13.171	981	122	1.661	83	1.529	2.359	9.386

TAV. 46 — Giornate di lavoro prestate dalle varie categorie di manodopera agricola per classe di superficie totale, agricola utilizzata (SAU), forma di conduzione, numero di giornate di lavoro e zona altimetrica

A - MASCHI E FEMMINE

CLASSI DI SUPERFICIE TOTALE Ettari CLASSI DI SUPERFICIE AGRICOLA UTILIZZATA Ettari FORME DI CONDUZIONE NUMERO DI GIORNATE DI LAVORO ZONE ALTIMETRICHE	CATEGORIE DI MANODOPERA AGRICOLA						TOTALE
	Manodopera familiare				Operai a tempo indeterminato, categorie speciali, impiegati e dirigenti	Operai a tempo determinato, coloni impropri ed assimilati	
	conduttore	coniuge del conduttore	altri familiari del conduttore	TOTALE			
PER CLASSE DI SUPERFICIE TOTALE							
Senza terreno agrario	10.133	2.666	2.350	15.149	26.320	3.689	45.158
fino a 0,49	19.216	4.735	4.490	28.441	280	523	29.244
0,50 - 0,99	51.739	13.189	10.013	74.941	1.392	2.189	78.522
1,00 - 1,99	187.948	67.314	35.137	290.399	2.289	12.561	305.249
2,00 - 2,99	240.140	95.104	53.166	388.410	5.986	15.346	409.742
3,00 - 4,99	504.101	215.128	150.162	869.391	10.450	41.317	921.158
5,00 - 9,99	963.339	472.601	439.831	1.875.771	35.653	111.136	2.022.560
10,00 - 19,99	824.587	403.662	653.985	1.882.234	73.357	152.629	2.108.220
20,00 - 29,99	227.249	105.243	206.235	538.727	94.458	116.482	749.667
30,00 - 49,99	121.759	46.290	129.304	297.353	108.588	130.350	536.291
50,00 - 99,99	61.688	22.965	58.303	142.956	141.755	126.074	410.785
100,00 e oltre	24.430	5.851	27.578	57.859	452.066	349.527	859.452
PER CLASSE DI SUPERFICIE AGRICOLA UTILIZZATA							
Senza superficie agricola utilizzata	10.583	2.726	2.350	15.659	27.250	3.699	46.608
fino a 0,49	41.929	9.906	8.975	60.810	552	2.167	63.529
0,50 - 0,99	92.378	28.738	18.925	140.041	2.110	6.136	148.287
1,00 - 1,99	273.105	103.000	51.652	427.757	5.243	17.760	450.760
2,00 - 2,99	304.717	125.670	73.830	504.217	8.439	19.177	531.833
3,00 - 4,99	618.827	275.048	204.404	1.098.279	15.613	51.970	1.165.862
5,00 - 9,99	975.774	482.948	517.689	1.976.411	83.671	135.410	2.195.492
10,00 - 19,99	659.743	326.187	602.569	1.588.499	73.705	166.146	1.828.350
20,00 - 29,99	136.161	57.080	148.043	341.284	70.500	104.240	516.024
30,00 - 49,99	73.809	28.394	86.788	188.991	112.780	121.534	423.305
50,00 - 99,99	36.245	13.160	37.299	86.704	139.383	127.891	353.978
100,00 e oltre	13.058	1.891	18.030	32.979	413.348	305.693	752.020
PER FORMA DI CONDUZIONE							
CONDUZIONE DIRETTA DEL COLTIVATORE	2.815.138	1.278.585	1.510.345	5.604.068	166.084	426.159	6.196.311
-Con solo manodopera familiare	2.301.078	1.067.018	1.217.346	4.585.442	—	—	4.585.442
-Con manodopera familiare prevalente	439.707	193.369	267.823	900.899	29.486	213.599	1.143.984
-Con manodopera extrafamiliare prevalente	74.353	18.198	25.176	117.727	136.598	212.560	466.885
CONDUZIONE CON SALARIATI E/O COMPARTICIPANTI <i>(in economia)</i>	66.716	6.423	10.203	83.342	783.556	619.129	1.486.027
CONDUZIONE A COLONIA PARZIARIA APPODERATA <i>(mezzadria)</i>	353.450	169.217	250.006	772.673	1.964	14.883	789.520
ALTRA FORMA DI CONDUZIONE	1.025	523	—	1.548	990	1.652	4.190
PER NUMERO DI GIORNATE DI LAVORO							
Fino a 49	84.992	11.186	9.919	106.097	1.695	8.137	115.929
50 - 99	132.117	27.238	28.401	187.756	1.354	16.674	205.784
100 - 199	296.629	77.301	68.481	442.411	8.123	42.300	492.834
200 - 299	452.893	92.970	80.384	626.247	17.570	39.019	682.836
300 - 499	863.567	355.735	256.201	1.475.503	54.653	93.810	1.623.966
500 - 999	1.190.961	766.434	888.200	2.845.595	137.912	206.064	3.189.571
1000 - 2499	202.319	120.344	420.360	743.023	234.765	276.231	1.254.019
2500 e oltre	12.851	3.540	18.608	34.999	496.522	379.588	911.109
PER ZONA ALTIMETRICA							
Montagna	422.189	195.604	156.234	774.027	24.024	21.897	819.948
Collina	903.740	372.805	514.281	1.790.826	299.846	278.738	2.369.410
Pianura	1.910.400	886.339	1.100.039	3.896.778	628.724	761.188	5.286.690
T O T A L E	3.236.329	1.454.748	1.770.554	6.461.631	952.594	1.061.823	8.476.048

segue TAV. 46 — Giornate di lavoro prestate dalle varie categorie di manodopera agricola per classe di superficie totale, agricola utilizzata (SAU), forma di conduzione, numero di giornate di lavoro e zona altimetrica
B - MASCHI

CLASSI DI SUPERFICIE TOTALE Ettari CLASSI DI SUPERFICIE AGRICOLA UTILIZZATA Ettari FORME DI CONDUZIONE NUMERO DI GIORNATE DI LAVORO ZONE ALTIMETRICHE	CATEGORIE DI MANODOPERA AGRICOLA						TOTALE
	Manodopera familiare				Operai a tempo indeterminato, categorie speciali, impiegati e dirigenti	Operai a tempo determinato, coloni impropri ed assimilati	
	conduttore	coniuge del conduttore	altri familiari del conduttore	TOTALE			
PER CLASSE DI SUPERFICIE TOTALE							
Senza terreno agrario	10.073	60	2.062	12.195	21.060	2.988	36.243
fino a 0,49	16.803	618	3.370	20.791	280	498	21.569
0,50 - 0,99	42.535	2.253	6.883	51.671	1.340	1.956	54.967
1,00 - 1,99	150.935	12.384	23.844	187.163	1.823	9.121	198.107
2,00 - 2,99	198.726	15.373	36.660	250.759	5.685	10.659	267.103
3,00 - 4,99	429.001	21.038	105.375	555.414	8.548	26.444	590.406
5,00 - 9,99	883.117	23.925	319.197	1.226.239	31.756	68.002	1.325.997
10,00 - 19,99	769.173	16.598	489.670	1.275.441	65.853	87.862	1.429.156
20,00 - 29,99	209.478	5.951	151.255	366.684	68.071	61.224	495.979
30,00 - 49,99	110.971	2.906	95.023	208.900	91.803	60.652	361.355
50,00 - 99,99	54.927	1.852	44.153	100.932	129.086	57.383	287.401
100,00 e oltre	23.017	550	19.862	43.429	404.286	143.318	591.033
PER CLASSE DI SUPERFICIE AGRICOLA UTILIZZATA							
Senza superficie agricola utilizzata	10.313	110	2.062	12.485	21.870	2.998	37.353
fino a 0,49	36.325	1.428	6.148	43.901	290	1.892	46.083
0,50 - 0,99	74.740	4.553	12.903	92.196	2.045	4.833	99.074
1,00 - 1,99	221.159	18.469	36.180	275.788	5.022	13.119	293.929
2,00 - 2,99	250.734	18.278	51.361	320.373	7.808	12.646	340.827
3,00 - 4,99	546.236	21.360	144.380	711.976	12.606	34.518	759.100
5,00 - 9,99	898.576	22.271	377.332	1.298.179	58.326	79.206	1.435.711
10,00 - 19,99	621.731	11.884	452.424	1.086.039	67.022	95.258	1.248.319
20,00 - 29,99	127.124	2.114	109.262	238.500	64.290	49.905	352.695
30,00 - 49,99	66.257	2.191	64.341	132.789	92.930	58.526	284.245
50,00 - 99,99	33.333	360	27.817	61.510	127.934	54.051	243.495
100,00 e oltre	12.228	490	13.164	25.882	369.448	123.155	518.485
PER FORMA DI CONDUZIONE							
CONDUZIONE DIRETTA DEL COLTIVATORE	2.507.622	98.603	1.104.981	3.711.206	138.241	241.035	4.090.482
-Con solo manodopera familiare	2.054.531	82.385	893.803	3.030.719	—	—	3.030.719
-Con manodopera familiare prevalente	392.034	13.226	194.206	599.466	27.153	128.655	755.274
-Con manodopera extrafamiliare prevalente	61.057	2.992	16.972	81.021	111.088	112.380	304.489
CONDUZIONE CON SALARIATI E/O COMPARTICIPANTI (in economia)	51.020	1.666	6.727	59.413	688.676	280.281	1.028.370
CONDUZIONE A COLONIA PARZIARIA APPODERATA (mezzadria)	339.149	3.239	185.646	528.034	1.964	7.146	537.144
ALTRA FORMA DI CONDUZIONE	965	—	—	965	710	1.645	3.320
PER NUMERO DI GIORNATE DI LAVORO							
Fino a 49	64.793	3.426	7.425	75.644	1.540	7.574	84.758
50 - 99	105.583	6.774	20.809	133.166	1.037	14.410	148.613
100 - 199	239.530	18.150	50.873	308.553	7.417	33.530	349.500
200 - 299	381.174	13.535	58.941	453.650	16.900	27.717	498.267
300 - 499	765.722	32.951	192.460	991.133	51.369	57.951	1.100.453
500 - 999	1.136.578	25.136	668.022	1.829.736	123.887	112.630	2.066.253
1000 - 2499	193.593	2.998	287.150	483.741	213.647	130.759	828.147
2500 e oltre	11.783	538	11.674	23.995	413.794	145.536	583.325
PER ZONA ALTIMETRICA							
Montagna	357.250	17.128	109.812	484.190	19.554	19.921	523.665
Collina	800.625	34.500	377.882	1.213.007	260.946	182.483	1.656.436
Pianura	1.740.881	51.880	809.660	2.602.421	549.091	327.703	3.479.215
TOTALE	2.898.756	103.508	1.297.354	4.299.618	829.591	530.107	5.659.316

segue TAV. 46 — Giornate di lavoro prestate dalle varie categorie di manodopera agricola per classe di superficie totale, agricola utilizzata (SAU), forma di conduzione, numero di giornate di lavoro e zona altimetrica
C - FEMMINE

CLASSI DI SUPERFICIE TOTALE Ettari CLASSI DI SUPERFICIE AGRICOLA UTILIZZATA Ettari FORME DI CONDUZIONE NUMERO DI GIORNATE DI LAVORO ZONE ALTIMETRICHE	CATEGORIE DI MANODOPERA AGRICOLA						
	Manodopera familiare				Operai a tempo indeterminato, categorie speciali, impiegati e dirigenti	Operai a tempo determinato, coloni impropri ed assimilati	TOTALE
	conduttore	coniuge del conduttore	altri familiari del conduttore	TOTALE			
PER CLASSE DI SUPERFICIE TOTALE							
Senza terreno agrario	60	2.606	288	2.954	5.260	701	8.915
fino a 0,49	2.413	4.117	1.120	7.650	—	25	7.675
0,50 - 0,99	9.204	10.936	3.130	23.270	52	233	23.555
1,00 - 1,99	37.013	54.930	11.293	103.236	466	3.440	107.142
2,00 - 2,99	41.414	79.731	16.506	137.651	301	4.687	142.639
3,00 - 4,99	75.100	194.090	44.787	313.977	1.902	14.873	330.752
5,00 - 9,99	80.222	448.676	120.634	649.532	3.897	43.134	696.563
10,00 - 19,99	55.414	387.064	164.315	606.793	7.504	64.767	679.064
20,00 - 29,99	17.771	99.292	54.980	172.043	26.387	55.258	253.688
30,00 - 49,99	10.788	43.384	34.281	88.453	16.785	69.698	174.936
50,00 - 99,99	6.761	21.113	14.150	42.024	12.669	68.691	123.384
100,00 e oltre	1.413	5.301	7.716	14.430	47.780	206.209	268.419
PER CLASSE DI SUPERFICIE AGRICOLA UTILIZZATA							
Senza superficie agricola utilizzata	270	2.616	288	3.174	5.380	701	9.255
fino a 0,49	5.604	8.478	2.827	16.909	262	275	17.446
0,50 - 0,99	17.638	24.185	6.022	47.845	65	1.303	49.213
1,00 - 1,99	51.946	84.531	15.492	151.969	221	4.641	156.831
2,00 - 2,99	53.983	107.392	22.469	183.844	631	6.531	191.006
3,00 - 4,99	72.591	253.688	60.024	386.303	3.007	17.452	406.762
5,00 - 9,99	77.198	460.677	140.357	678.232	25.345	56.204	759.781
10,00 - 19,99	38.012	314.303	150.145	502.460	6.683	70.888	580.031
20,00 - 29,99	9.037	54.966	38.781	102.784	6.210	54.335	163.329
30,00 - 49,99	7.552	26.203	22.447	56.202	19.850	63.008	139.060
50,00 - 99,99	2.912	12.800	9.482	25.194	11.449	73.840	110.483
100,00 e oltre	830	1.401	4.866	7.097	43.900	182.538	233.535
PER FORMA DI CONDUZIONE							
CONDUZIONE DIRETTA DEL COLTIVATORE	307.516	1.179.982	405.364	1.892.862	27.843	185.124	2.105.829
-Con solo manodopera familiare	246.547	984.633	323.543	1.554.723	—	—	1.554.723
-Con manodopera familiare prevalente	47.673	180.143	73.617	301.433	2.333	84.944	388.710
-Con manodopera extrafamiliare prevalente	13.296	15.206	8.204	36.706	25.510	100.180	162.396
CONDUZIONE CON SALARIATI E/O COMPARTICIPANTI (in economia)	15.696	4.757	3.476	23.929	94.880	338.848	457.657
CONDUZIONE A COLONIA PARZIARIA APPODERATA (mezzadria)	14.301	165.978	64.360	244.639	—	7.737	252.376
ALTRA FORMA DI CONDUZIONE	60	523	—	583	280	7	870
PER NUMERO DI GIORNATE DI LAVORO							
Fino a 49	20.199	7.760	2.494	30.453	155	563	31.171
50 - 99	26.534	20.464	7.592	54.590	317	2.264	57.171
100 - 199	57.099	59.151	17.608	133.858	706	8.770	143.334
200 - 299	71.719	79.435	21.443	172.597	670	11.302	184.569
300 - 499	97.845	322.784	63.741	484.370	3.284	35.859	523.513
500 - 999	54.383	741.298	220.178	1.015.859	14.025	93.434	1.123.318
1000 - 2499	8.726	117.346	133.210	259.282	21.118	145.472	425.872
2500 e oltre	1.068	3.002	6.934	11.004	82.728	234.052	327.784
PER ZONA ALTIMETRICA							
Montagna	64.939	178.476	46.422	289.837	4.470	1.976	296.283
Collina	103.115	338.305	136.399	577.819	38.900	96.255	712.974
Pianura	169.519	834.459	290.379	1.294.357	79.633	433.485	1.807.475
TOTALE	337.573	1.351.240	473.200	2.162.013	123.003	531.716	2.816.732

TAV. 47 — Aziende per numero di giornate di lavoro, forma di conduzione, classe di superficie totale e zona altimetrica**A - TOTALE**

FORME DI CONDUZIONE CLASSI DI SUPERFICIE TOTALE Ettari	AZIENDE CHE HANNO IMPIEGATO							TOTALE
	Fino a 49 giornate di lavoro	50 — 99	100 — 199	200 — 299	300 — 499	500 — 999	1.000 ed oltre	
CONDUZIONE DIRETTA DEL COLTIVATORE	4.152	2.833	3.271	2.462	3.587	3.836	666	20.807
-Con solo manodopera familiare	3.738	2.468	2.755	2.090	2.929	2.944	330	17.254
Senza terreno agrario	3	3	6	14	4	10	1	41
fino a 0,49	294	78	38	12	7	5	1	435
0,50 - 0,99	524	266	119	31	22	19	—	981
1,00 - 1,99	958	583	483	193	143	62	2	2.424
2,00 - 2,99	644	421	446	277	251	111	2	2.152
3,00 - 4,99	587	463	629	538	585	356	13	3.171
5,00 - 9,99	469	404	660	609	999	996	49	4.186
10,00 - 19,99	184	189	279	315	679	953	144	2.743
20,00 - 29,99	44	37	58	55	152	254	53	653
30,00 - 49,99	22	19	24	33	65	119	41	323
50,00 - 99,99	6	3	10	11	19	48	17	114
100,00 e oltre	3	2	3	2	3	11	7	31
-Con manodopera familiare prevalente	223	237	346	292	541	750	197	2.586
Senza terreno agrario	—	—	—	1	—	—	—	1
fino a 0,49	7	3	—	1	1	2	—	14
0,50 - 0,99	25	7	4	3	3	—	—	42
1,00 - 1,99	46	30	45	12	19	9	—	161
2,00 - 2,99	37	42	55	24	32	20	3	213
3,00 - 4,99	38	50	66	57	97	76	4	388
5,00 - 9,99	38	56	91	97	193	247	41	763
10,00 - 19,99	23	37	44	57	132	250	58	601
20,00 - 29,99	5	7	21	24	35	75	41	208
30,00 - 49,99	4	4	17	10	16	41	28	120
50,00 - 99,99	—	1	2	5	8	22	16	54
100,00 e oltre	—	—	1	1	5	8	6	21
-Con manodopera extrafamiliare prevalente	191	128	170	80	117	142	139	967
Senza terreno agrario	10	—	—	—	—	2	1	3
fino a 0,49	10	—	2	—	—	—	—	12
0,50 - 0,99	15	6	2	—	—	—	—	23
1,00 - 1,99	28	21	23	1	3	—	—	76
2,00 - 2,99	27	16	14	7	2	—	1	67
3,00 - 4,99	22	26	31	10	3	3	1	96
5,00 - 9,99	35	19	31	12	25	20	10	152
10,00 - 19,99	29	21	36	24	34	41	19	204
20,00 - 29,99	15	11	17	12	25	27	26	133
30,00 - 49,99	5	5	8	7	17	21	29	92
50,00 - 99,99	4	3	6	5	4	20	33	75
100,00 e oltre	1	—	—	2	4	8	19	34
CONDUZIONE CON SALARIATI E/O COMPARTICIPANTI (in economia)	774	227	229	127	235	262	318	2.172
Senza terreno agrario	—	—	2	2	4	15	6	29
fino a 0,49	12	2	—	—	—	—	—	14
0,50 - 0,99	42	5	—	2	1	1	—	51
1,00 - 1,99	123	22	7	1	2	2	1	158
2,00 - 2,99	106	18	11	2	6	2	1	146
3,00 - 4,99	126	49	27	12	9	2	4	229
5,00 - 9,99	161	56	52	29	42	18	5	363
10,00 - 19,99	125	42	82	39	65	51	10	414
20,00 - 29,99	36	16	15	18	47	40	23	195
30,00 - 49,99	24	12	12	10	30	65	58	211
50,00 - 99,99	12	2	15	9	20	50	88	196
100,00 e oltre	7	3	6	3	9	16	122	166
CONDUZIONE A COLONIA PARZIARIA APPODERATA (mezzadria) ED ALTRA FORMA DI CONDUZIONE	27	48	134	195	416	682	85	1.687
Senza terreno agrario	—	—	—	—	—	2	—	2
fino a 0,49	1	2	1	—	—	—	—	4
0,50 - 0,99	2	4	5	—	—	—	—	11
1,00 - 1,99	6	5	10	6	5	2	—	34
2,00 - 2,99	7	14	16	12	9	8	—	66
3,00 - 4,99	2	8	29	40	47	25	—	151
5,00 - 9,99	4	11	39	67	168	203	5	497
10,00 - 19,99	4	4	27	54	138	347	56	630
20,00 - 29,99	1	—	5	11	32	68	16	133
30,00 - 49,99	—	—	2	5	13	18	5	43
50,00 - 99,99	—	—	—	—	3	7	3	13
100,00 e oltre	—	—	—	—	1	2	—	3
TOTALE	4.953	3.108	3.634	2.784	4.238	4.780	1.069	24.566
Senza terreno agrario	3	3	8	17	8	29	8	76
fino a 0,49	324	85	41	13	8	7	1	479
0,50 - 0,99	608	288	130	36	26	20	—	1.108
1,00 - 1,99	1.161	661	568	213	172	75	3	2.853
2,00 - 2,99	821	511	542	322	300	141	7	2.644
3,00 - 4,99	775	596	782	657	741	462	22	4.035
5,00 - 9,99	707	546	873	814	1.427	1.484	110	5.961
10,00 - 19,99	365	293	468	489	1.048	1.642	287	4.592
20,00 - 29,99	101	71	116	120	291	464	159	1.322
30,00 - 49,99	55	40	63	65	141	264	161	789
50,00 - 99,99	22	9	33	30	54	147	157	452
100,00 e oltre	11	5	10	8	22	45	154	255

segue TAV. 47 — Aziende per numero di giornate di lavoro, forma di conduzione, classe di superficie totale e zona altimetrica

B - MONTAGNA

FORME DI CONDUZIONE CLASSI DI SUPERFICIE TOTALE Ettari	AZIENDE CHE HANNO IMPIEGATO							TOTALE
	Fino a 49 giornate di lavoro	50 — 99	100 — 199	200 — 299	300 — 499	500 — 999	1.000 ed oltre	
CONDUZIONE DIRETTA DEL COLTIVATORE	1.251	650	608	397	543	399	30	3.878
-Con solo manodopera familiare	1.102	574	538	361	502	374	24	3.475
Senza terreno agrario	—	—	1	—	—	1	—	2
fino a 0,49	14	7	2	2	—	—	—	25
0,50 - 0,99	53	16	3	2	2	—	—	76
1,00 - 1,99	210	79	41	9	9	3	—	351
2,00 - 2,99	195	82	51	24	23	5	—	380
3,00 - 4,99	282	137	133	75	70	24	1	702
5,00 - 9,99	244	151	168	118	143	87	—	911
10,00 - 19,99	91	82	101	99	182	140	6	701
20,00 - 29,99	19	13	21	17	45	61	5	181
30,00 - 49,99	9	6	10	11	23	34	4	97
50,00 - 99,99	3	1	5	4	5	17	5	40
100,00 e oltre	2	—	2	—	—	2	—	9
-Con manodopera familiare prevalente	95	57	58	33	35	25	3	306
Senza terreno agrario	—	—	—	—	—	—	—	—
fino a 0,49	—	—	—	—	—	—	—	—
0,50 - 0,99	4	—	—	—	—	—	—	4
1,00 - 1,99	13	4	1	—	1	—	—	19
2,00 - 2,99	21	3	7	—	—	—	—	31
3,00 - 4,99	19	12	9	3	1	—	—	44
5,00 - 9,99	25	23	21	14	14	3	—	100
10,00 - 19,99	9	9	11	7	6	8	2	52
20,00 - 29,99	3	4	5	5	6	5	—	28
30,00 - 49,99	1	2	4	2	5	2	1	17
50,00 - 99,99	—	—	—	2	1	3	—	6
100,00 e oltre	—	—	—	—	1	4	—	5
-Con manodopera extrafamiliare prevalente	54	19	12	3	6	—	3	97
Senza terreno agrario	—	—	—	—	—	—	—	—
fino a 0,49	—	—	—	—	—	—	—	—
0,50 - 0,99	—	—	—	—	—	—	—	—
1,00 - 1,99	4	1	—	—	—	—	—	5
2,00 - 2,99	5	—	1	—	—	—	—	6
3,00 - 4,99	5	4	2	—	1	—	—	12
5,00 - 9,99	15	4	4	—	—	—	—	23
10,00 - 19,99	12	4	5	1	2	—	—	24
20,00 - 29,99	7	3	—	1	1	—	—	12
30,00 - 49,99	3	2	—	1	1	—	—	7
50,00 - 99,99	3	1	—	—	1	—	1	6
100,00 e oltre	—	—	—	—	—	—	2	2
CONDUZIONE CON SALARIATI E/O COMPARTICIPANTI (in economia)	117	18	17	6	10	15	6	189
Senza terreno agrario	—	—	—	—	3	5	1	9
fino a 0,49	1	—	—	—	—	—	—	1
0,50 - 0,99	6	—	—	—	—	—	—	6
1,00 - 1,99	18	1	—	—	—	1	—	20
2,00 - 2,99	21	3	1	—	2	—	—	27
3,00 - 4,99	17	1	2	1	1	—	—	22
5,00 - 9,99	21	6	2	1	—	1	—	31
10,00 - 19,99	19	3	2	1	1	—	—	26
20,00 - 29,99	4	2	1	1	1	1	—	10
30,00 - 49,99	6	1	4	—	—	1	—	12
50,00 - 99,99	1	—	3	—	—	2	1	7
100,00 e oltre	3	1	2	2	2	4	4	18
CONDUZIONE A COLONIA PARZIARIA APPODERATA (mezzadria) ED ALTRA FORMA DI CONDUZIONE	7	4	12	20	32	33	1	109
Senza terreno agrario	—	—	—	—	—	—	—	—
fino a 0,49	—	—	—	—	—	—	—	—
0,50 - 0,99	—	—	—	—	—	—	—	—
1,00 - 1,99	—	—	—	—	—	—	—	—
2,00 - 2,99	2	—	—	—	—	—	—	2
3,00 - 4,99	1	1	3	1	—	1	—	7
5,00 - 9,99	2	1	4	4	6	2	—	19
10,00 - 19,99	2	2	3	8	14	12	—	41
20,00 - 29,99	—	—	1	4	6	10	—	21
30,00 - 49,99	—	—	1	3	5	5	—	14
50,00 - 99,99	—	—	—	—	—	2	1	3
100,00 e oltre	—	—	—	—	1	1	—	2
TOTALE	1.375	672	637	423	585	447	37	4.176
Senza terreno agrario	—	—	1	—	3	6	1	11
fino a 0,49	15	7	2	2	—	—	—	26
0,50 - 0,99	63	16	3	2	2	—	—	86
1,00 - 1,99	245	85	42	9	10	4	—	395
2,00 - 2,99	244	88	60	24	25	5	—	446
3,00 - 4,99	304	155	149	80	73	25	1	787
5,00 - 9,99	307	185	199	137	163	93	—	1.084
10,00 - 19,99	133	100	122	116	205	160	8	844
20,00 - 29,99	33	22	28	28	59	77	5	252
30,00 - 49,99	19	11	19	17	34	42	5	147
50,00 - 99,99	7	2	8	6	7	24	8	62
100,00 e oltre	5	1	4	2	4	11	9	36

segue TAV. 47 — Aziende per numero di giornate di lavoro, forma di conduzione, classe di superficie totale e zona altimetrica

C - COLLINA

FORME DI CONDUZIONE CLASSI DI SUPERFICIE TOTALE Ettari	AZIENDE CHE HANNO IMPIEGATO							TOTALE
	Fino a 49 giornate di lavoro	50 — 99	100 — 199	200 — 299	300 — 499	500 — 999	1.000 ed oltre	
CONDUZIONE DIRETTA DEL COLTIVATORE	882	821	1.015	725	959	907	176	5.485
-Con solo manodopera familiare	720	645	781	563	740	664	89	4.202
Senza terreno agrario	2	2	—	5	3	3	—	15
fino a 0,49	53	18	13	7	3	3	—	98
0,50 - 0,99	96	75	44	10	10	13	—	248
1,00 - 1,99	156	129	129	58	68	29	1	570
2,00 - 2,99	81	96	113	67	70	30	1	458
3,00 - 4,99	119	103	139	146	104	91	6	708
5,00 - 9,99	115	116	192	135	207	179	15	959
10,00 - 19,99	63	69	103	92	167	177	23	694
20,00 - 29,99	19	21	30	17	67	61	14	229
30,00 - 49,99	12	13	12	17	29	45	17	145
50,00 - 99,99	3	2	5	7	10	25	7	59
100,00 e oltre	1	1	1	2	2	8	4	19
-Con manodopera familiare prevalente	76	108	134	118	162	188	41	827
Senza terreno agrario	—	—	—	—	—	—	—	—
fino a 0,49	3	2	—	1	—	2	—	8
0,50 - 0,99	8	2	3	—	—	—	—	13
1,00 - 1,99	20	16	17	2	8	5	—	68
2,00 - 2,99	9	24	13	10	11	11	2	80
3,00 - 4,99	11	17	22	14	21	16	1	102
5,00 - 9,99	10	23	32	38	47	50	7	207
10,00 - 19,99	10	18	22	30	43	55	16	194
20,00 - 29,99	2	3	11	13	16	22	8	75
30,00 - 49,99	3	2	11	6	7	9	2	40
50,00 - 99,99	—	1	2	3	6	14	3	29
100,00 e oltre	—	—	1	1	3	4	2	11
-Con manodopera extrafamiliare prevalente	86	68	100	44	57	55	46	456
Senza terreno agrario	—	—	—	—	—	—	—	—
fino a 0,49	4	—	2	—	—	—	—	6
0,50 - 0,99	9	4	2	—	—	—	—	15
1,00 - 1,99	10	9	12	—	—	—	—	31
2,00 - 2,99	12	9	6	3	—	—	—	30
3,00 - 4,99	11	13	14	4	—	1	—	43
5,00 - 9,99	13	9	16	7	9	4	2	60
10,00 - 19,99	15	13	22	13	19	16	6	104
20,00 - 29,99	8	6	14	7	14	10	8	67
30,00 - 49,99	2	3	7	3	9	11	11	46
50,00 - 99,99	1	2	5	5	2	10	12	37
100,00 e oltre	1	—	—	2	4	3	7	17
CONDUZIONE CON SALARIATI E/O COMPARTICIPANTI (in economia)	319	122	133	56	104	92	87	913
Senza terreno agrario	—	—	2	1	1	5	2	11
fino a 0,49	2	—	—	—	—	—	—	2
0,50 - 0,99	10	5	—	1	—	—	—	16
1,00 - 1,99	39	16	4	—	2	1	1	63
2,00 - 2,99	37	8	5	—	3	1	—	55
3,00 - 4,99	53	21	14	6	4	1	3	102
5,00 - 9,99	69	28	32	10	14	7	3	163
10,00 - 19,99	60	21	52	17	23	18	3	194
20,00 - 29,99	21	9	7	12	22	9	10	90
30,00 - 49,99	15	10	5	4	12	27	8	81
50,00 - 99,99	10	2	8	5	16	14	25	80
100,00 e oltre	3	2	4	—	7	9	31	56
CONDUZIONE A COLONIA PARZIARIA APPODERATA (mezzadria) ED ALTRA FORMA DI CONDUZIONE	9	36	67	94	202	292	36	736
Senza terreno agrario	—	—	—	—	—	1	—	1
fino a 0,49	1	2	1	—	—	—	—	4
0,50 - 0,99	—	3	2	—	—	—	—	5
1,00 - 1,99	3	4	6	3	4	1	—	21
2,00 - 2,99	1	11	10	7	6	6	—	41
3,00 - 4,99	1	5	14	18	21	18	—	77
5,00 - 9,99	—	9	17	35	78	101	4	244
10,00 - 19,99	2	2	12	25	61	120	24	246
20,00 - 29,99	1	—	4	5	21	27	5	63
30,00 - 49,99	—	—	1	1	8	12	2	24
50,00 - 99,99	—	—	—	—	3	5	1	9
100,00 e oltre	—	—	—	—	—	1	—	1
TOTALE	1.210	979	1.215	875	1.265	1.291	299	7.134
Senza terreno agrario	2	2	2	6	4	9	2	27
fino a 0,49	63	22	16	8	3	5	1	118
0,50 - 0,99	123	89	51	11	10	13	—	297
1,00 - 1,99	228	174	168	63	82	36	2	753
2,00 - 2,99	140	148	147	87	90	48	4	664
3,00 - 4,99	195	159	203	188	150	127	10	1.032
5,00 - 9,99	207	185	289	225	355	341	31	1.633
10,00 - 19,99	150	123	211	177	313	386	72	1.432
20,00 - 29,99	51	39	66	54	140	129	45	524
30,00 - 49,99	32	28	36	31	65	104	40	336
50,00 - 99,99	14	7	20	20	37	68	48	214
100,00 e oltre	5	3	6	5	16	25	44	104

segue TAV. 47 — Aziende per numero di giornate di lavoro, forma di conduzione, classe di superficie totale e zona altimetrica

D - PIANURA

FORME DI CONDUZIONE CLASSI DI SUPERFICIE TOTALE Ettari	AZIENDE CHE HANNO IMPIEGATO							TOTALE
	Fino a 49 giornate di lavoro	50 — 99	100 — 199	200 — 299	300 — 499	500 — 999	1.000 ed oltre	
CONDUZIONE DIRETTA DEL COLTIVATORE	2.019	1.362	1.648	1.340	2.085	2.530	480	11.444
-Con solo manodopera familiare	1.916	1.249	1.436	1.166	1.687	1.906	217	9.577
Senza terreno agrario	1	1	5	9	1	6	1	24
fino a 0,49	227	53	23	3	4	2	—	312
0,50 - 0,99	375	175	72	19	10	6	—	657
1,00 - 1,99	592	375	313	126	66	30	1	1.503
2,00 - 2,99	368	243	282	186	158	76	1	1.314
3,00 - 4,99	206	223	357	317	411	241	6	1.761
5,00 - 9,99	110	137	300	356	649	730	34	2.316
10,00 - 19,99	30	38	75	124	330	636	115	1.348
20,00 - 29,99	6	3	7	21	40	132	34	243
30,00 - 49,99	1	—	2	5	13	40	20	81
50,00 - 99,99	—	—	—	—	4	6	5	15
100,00 e oltre	—	1	—	—	1	1	—	3
-Con manodopera familiare prevalente	52	72	154	141	344	537	153	1.453
Senza terreno agrario	—	—	—	1	—	—	—	1
fino a 0,49	4	1	—	—	1	—	—	6
0,50 - 0,99	13	5	1	3	3	—	—	25
1,00 - 1,99	13	10	27	10	10	4	—	74
2,00 - 2,99	7	15	35	14	21	9	1	102
3,00 - 4,99	8	21	35	40	75	60	3	242
5,00 - 9,99	3	10	38	45	132	194	34	456
10,00 - 19,99	4	10	11	20	83	187	40	355
20,00 - 29,99	—	—	5	6	13	48	33	105
30,00 - 49,99	—	—	2	2	4	30	25	63
50,00 - 99,99	—	—	—	—	1	5	13	19
100,00 e oltre	—	—	—	—	1	—	4	5
-Con manodopera extrafamiliare prevalente	51	41	58	33	54	87	90	414
Senza terreno agrario	—	—	—	—	—	2	1	3
fino a 0,49	6	—	—	—	—	—	—	6
0,50 - 0,99	6	2	—	—	—	—	—	8
1,00 - 1,99	14	11	11	1	3	—	—	40
2,00 - 2,99	10	7	7	4	2	—	1	31
3,00 - 4,99	6	9	15	6	2	2	1	41
5,00 - 9,99	7	6	11	5	16	16	8	69
10,00 - 19,99	2	4	9	10	13	25	13	76
20,00 - 29,99	—	2	3	4	10	17	18	54
30,00 - 49,99	—	—	1	3	7	10	18	39
50,00 - 99,99	—	—	1	—	1	10	20	32
100,00 e oltre	—	—	—	—	—	5	10	15
CONDUZIONE CON SALARIATI E/O COMPARTECIPANTI (in economia)	338	87	79	65	121	155	225	1.070
Senza terreno agrario	—	—	—	1	—	5	3	9
fino a 0,49	9	2	—	—	—	—	—	11
0,50 - 0,99	26	—	—	1	1	1	—	29
1,00 - 1,99	66	5	3	1	—	—	—	75
2,00 - 2,99	48	7	5	2	1	1	—	64
3,00 - 4,99	56	27	11	5	4	1	1	105
5,00 - 9,99	71	22	18	18	28	10	2	169
10,00 - 19,99	46	18	28	21	41	33	7	194
20,00 - 29,99	11	5	7	5	24	30	13	95
30,00 - 49,99	3	1	3	6	18	37	50	118
50,00 - 99,99	1	—	4	4	4	34	62	109
100,00 e oltre	1	—	—	1	—	3	87	92
CONDUZIONE A COLONIA PARZIARIA APPODERATA (mezzadria) ED ALTRA FORMA DI CONDUZIONE	11	8	55	81	182	357	48	742
Senza terreno agrario	—	—	—	—	—	1	—	1
fino a 0,49	—	—	—	—	—	—	—	—
0,50 - 0,99	2	1	3	—	—	—	—	6
1,00 - 1,99	3	1	4	3	1	1	—	13
2,00 - 2,99	4	3	6	5	3	2	—	23
3,00 - 4,99	—	2	12	21	26	6	—	67
5,00 - 9,99	2	1	18	28	84	100	1	234
10,00 - 19,99	—	—	12	21	63	215	32	343
20,00 - 29,99	—	—	—	2	5	31	11	49
30,00 - 49,99	—	—	—	1	—	1	3	5
50,00 - 99,99	—	—	—	—	—	—	1	1
100,00 e oltre	—	—	—	—	—	—	—	—
TOTALE	2.368	1.457	1.782	1.486	2.388	3.042	733	13.256
Senza terreno agrario	1	1	5	11	1	14	5	38
fino a 0,49	246	56	23	3	5	2	—	335
0,50 - 0,99	422	183	76	23	14	7	—	725
1,00 - 1,99	688	402	358	141	80	35	1	1.705
2,00 - 2,99	437	275	335	211	185	88	3	1.534
3,00 - 4,99	276	282	430	389	518	310	11	2.216
5,00 - 9,99	193	176	385	452	909	1.050	79	3.244
10,00 - 19,99	82	70	135	196	530	1.096	207	2.316
20,00 - 29,99	17	10	22	38	92	258	109	546
30,00 - 49,99	4	1	8	17	42	118	116	306
50,00 - 99,99	1	—	5	4	10	55	101	176
100,00 e oltre	1	1	—	1	2	9	101	115

appendice

A — Titolo delle tavole disponibili (per provincia e zona altimetrica)

- Tavola 1 — Aziende e relativa superficie totale per forma giuridica, forma di conduzione, titolo di possesso dei terreni e zona altimetrica
- Tavola 2 — Aziende e superficie delle principali coltivazioni per forma di conduzione, forma di utilizzazione dei terreni e zona altimetrica
- Tavola 3 — Aziende con colture boschive per essenza legnosa, classe di superficie totale, forma di conduzione, forma giuridica e zona altimetrica
- Tavola 4 — Aziende con solo colture boschive per essenza legnosa, classe di superficie totale, forma di conduzione, forma giuridica e zona altimetrica
- Tavola 5 — Aziende con coltivazioni consociate e relativa superficie consociata per classe di superficie totale, superficie agricola utilizzata (SAU), forma di conduzione e zona altimetrica
- Tavola 6 — Aziende che utilizzano i principali mezzi meccanici di uso agricolo per forma di conduzione e zona altimetrica
- Tavola 7 — Aziende che utilizzano trattrici per titolo di possesso delle trattrici, classe di superficie totale, superficie agricola utilizzata (SAU), forma di conduzione, numero di giornate di lavoro e zona altimetrica
- Tavola 8 — Aziende con impianti e fabbricati rurali per forma di conduzione e zona altimetrica
- Tavola 9 — Aziende con abitazioni situate nell'azienda per forma di conduzione e zona altimetrica
- Tavola 10 — Giornate di lavoro prestate dalle varie categorie di manodopera agricola per forma di conduzione, classe di superficie totale, titolo di possesso dei terreni e zona altimetrica
A — Totale; B — Conduttore; C — Coniuge del conduttore; D — Altri familiari del conduttore; E — Totale manodopera familiare; F — Operai a tempo indeterminato, categorie speciali, impiegati, dirigenti; G — Operai a tempo determinato, coloni impropri ed assimilati; H — Totale manodopera extrafamiliare

- Tavola 11** — Aziende per numero dei componenti la manodopera familiare che svolge attività extraziendale, classe di superficie totale, forma di conduzione, numero di persone della manodopera familiare e zona altimetrica
- Tavola 12** — Aziende a conduzione diretta del coltivatore secondo la percentuale di manodopera extrafamiliare impiegata, per classe di superficie totale, superficie agricola utilizzata (SAU), numero di giornate di lavoro e zona altimetrica
A — Aziende; B — Superficie agricola utilizzata
- Tavola 13** — Aziende che partecipano a cooperative agricole o ad organismi associativi simili per forma di conduzione, tipo di operazione svolta nell'ambito dei rapporti associativi e zona altimetrica
- Tavola 14** — Aziende per forma di conduzione, vendita dei prodotti, vincolo contrattuale per la produzione e la vendita, contabilità aziendale e zona altimetrica

B — Elenco delle coltivazioni

(Ciascuna voce è contrassegnata con lo stesso numero con il quale è indicata nel questionario di azienda allegato in questa Appendice)

4. - SEMINATIVI**4.1. - Cereali per la produzione di granella (escluse le varietà da foraggio)**

- a) Frumento tenero (compresi i frumenti semiduri) e spelta
- b) Frumento duro
- c) Segale
- d) Orzo
- e) Avena
- f) Granoturco (nostrano e ibridi)
- g) Riso
- h) Altri cereali: farro, grano saraceno, miglio, panico, scagliola, sorgo da granella.

4.2. - Legumi secchi (escluse le varietà da foraggio e le varietà ortive per la produzione di legumi freschi)

Cece; Cicerchia; Fagiuolo; Fava; Lenticchia; Lupino; Pisello; Veccia; Altri legumi secchi.

4.3. - Patata (primaticcia, comune, da semina, compresa la patata dolce o batata).**4.4. - Barbabietola da zucchero (escluse le barbabietole da orto, da foraggio e le semizuccherine).****4.5. - Piante industriali**

- a) Tabacco
- b) Luppolo
- c) Piante da semi oleosi: arachide, colza, girasole, ravizzone, ricino, senape, sesamo, soia, ecc.
- d) Piante tessili: canapa, cotone, lino
- e) Altre piante industriali: cicoria da caffè, piante aromatiche, da condimento e officinali, sagina da scope, sorgo zuccherino, zafferano.

4.6. - Ortive (esclusi gli orti familiari e le varietà da foraggio)

- fagiolo fresco (compresi i fagioli mangiatutto)
- pisello fresco (compresi i piselli mangiatutto)
- carciofo
- insalate (indivia, lattuga, radicchio o cicoria)
- fragola
- pomodoro da mensa
- pomodoro da industria
- altre ortive:
aglio; asparago; barbabietola da orto; bietola; broccoletto di rapa; cardo; carota; cavolfiore (compreso il cavolo broccolo); cavolo (cavolo cappuccio, cavolo rapa, cavolo verza, cavolo

a penna, cavolo di Bruxelles, ecc.); cetriolo da mensa e cetriolini per sottaceto; cipolla; cocomero o anguria; fava fresca; finocchio; funghi (esclusi quelli coltivati in grotte, sotterranei o in appositi edifici); melanzana; peperone; popone o melone; porro; prezzemolo; rapa; ravanello; sedano; spinacio; zucca (zucche da conservare e zucchine); altre ortive (basilico, crescione, rosmarino, valeriana, ecc.).

4.7. - *Fiori e piante ornamentali* (compresi i bulbi e tuberi da fiori).

4.8. - *Piante sarchiate da foraggio* (escluse le superfici destinate alla produzione di sementi)
Barbabietola da foraggio; Carota da foraggio; Cavolo da foraggio; Navoni; Rapa da foraggio;
Topinambur; Altre piante sarchiate da foraggio.

4.9. - *Foraggere avvicendate*

a) Prati avvicendati:

puri (erba medica, lupinella, sulla, trifoglio ladino, trifoglio pratense, altra specie).

misti

b) Erbai:

puri (avena, cicerchia, colza, fava, granoturco, lupino, miglio, moco, orzo, pisello di campo, ravizzone, segale, senape, serradella, sorgo, trifoglio alessandrino, trifoglio incarnato, trigonella o fieno greco, veccia, vigna cinese, altre specie).

misti

4.10. - *Sementi* (superfici per la produzione di sementi o piantine destinate alla vendita, escluse le sementi di cereali, legumi secchi, patate e piante da semi oleosi).

4.11. - *Altri seminativi* (altre coltivazioni non comprese nelle voci precedenti).

5. - ORTI FAMILIARI

6. - PRATI PERMANENTI E PASCOLI

6.1. - *Prati permanenti*

6.2. - *Pascoli*

7. - COLTIVAZIONI LEGNOSE AGRARIE

7.1. - *Vite* (comprese le viti madri di portainnesto e le barbatelle).

7.2. - *Olivo*

7.3. - *Agrumi*

a) Arancio

b) Mandarino (comprese le clementine e i mandaranci)

c) Limone

d) Altri agrumi: bergamotto, cedro, chinotto, kunquat, limetta, pompelmo.

7.4. - Fruttiferi

- a) Melo
- b) Pero
- c) Pesco (comprese le nettarine)
- d) Mandorlo
- e) Nocciolo
- f) Altri fruttiferi: actinidia, albicocco, carrubo, ciliegio, cotogno, fico, fico d'India, loto, melograno, nespolo comune, nespolo del Giappone, noce, pistacchio, ribes, sorbo, susino, uva spina, ecc.

7.5. - *Vivai* (esclusi le viti madri di portainnesto, i barbatellai ed i vivai forestali destinati al fabbisogno aziendale).

7.6. - Altre coltivazioni legnose agrarie

Canne; Gelso (foglie); Manna; Salici da vimini e giunchi; Sommacco.

8. - COLTURE BOSCHIVE

8.1. - Castagneti da frutto

8.2. - Pioppete

8.4. - Boschi

- a) Fustaie
 - conifere (abete bianco, abete rosso, larice, pino silvestre, ecc.)
 - latifoglie (carpino, cerro, faggio, frassino, rovere, sughera, ecc.)
 - miste di conifere e latifoglie
- b) Cedui (esclusa la macchia mediterranea)
 - semplici
 - composti
- c) Macchia mediterranea.

C – Definizioni di alcuni mezzi meccanici

(Ciascuna voce è contrassegnata con lo stesso numero con il quale è indicata nel questionario di azienda allegato in questa Appendice)

26.1. - Trattrici

Trattrici con almeno due assi, utilizzate per l'esecuzione dei lavori agricoli.

Sono compresi i veicoli a motore trasformati (derivate) ed i veicoli a motore specializzati (Jeep, Unimog, ecc.) che vengono utilizzati come trattrici agricole propriamente dette.

26.3. - Motocoltivatori, motozappe, motofresatrici e motofalciatrici

Veicoli a motore, ad un solo asse, utilizzati per i lavori agricoli.

Sono esclusi tutti gli apparecchi utilizzati esclusivamente per gli orti familiari, i parchi ed i giardini ornamentali (ad esempio: le motofalciatrici impiegate per il giardinaggio).

26.4. - Apparecchi meccanici per l'irrorazione e per la lotta contro i parassiti e le erbe infestanti

Apparecchi a motore, a dorso od a trazione animale e tutti gli apparecchi a trazione meccanica e semoventi che servono per irrorare, atomizzare, nebulizzare, polverizzare o bruciare e che vengono utilizzati nella lotta contro i parassiti vegetali ed animali e le erbe infestanti.

Sono compresi anche gli aerei, gli elicotteri e le jeeps utilizzati a detto scopo, mentre sono esclusi gli apparecchi portati a dorso od a trazione animale non azionati da motore.

26.5. - Macchine per la concimazione

Spandiconcime

Macchine semoventi, trainate, portate o semiportate da trattrici, utilizzate per la distribuzione meccanica dei concimi chimici.

Sono compresi anche i distributori combinati di concimi ed antiparassitari, mentre sono esclusi sia gli spandiconcime azionati a mano sia le seminatrici combinate con spandiconcime.

Spandiletame

Macchine trainate o portate da trattrici, utilizzate per il trasporto e la distribuzione meccanica del letame.

Sono esclusi tutti gli spanditori semimeccanici come pure i rimorchi a piano mobile senza apparecchi spanditori.

26.6. - Raccogliatrici - trinciatrici

Macchine semoventi oppure trainate, portate o semiportate da trattrici, che effettuano in maniera continua la raccolta, la trinciatura ed il caricamento del foraggio (verde, da insilare, semiappassito o secco) e della paglia lasciati sul posto o preventivamente disposti in andane.

26.7. - Trebbiatrici

Macchine che eseguono la separazione delle cariossidi dei cereali dagli involucri che le racchiudono, dalle spighe e dagli steli. Sono comprese le trinciatrebbiatrici.

26.8. - Mietitrebbiatrici

Macchine semoventi, trainate o portate da trattrici, utilizzate per la mietitura, raccolta, trebbiatura dei cereali, dei legumi secchi, dei semi oleosi e delle sementi foraggere.

26.9. - Macchine per la raccolta completamente meccanizzata della patata

Macchine semoventi, oppure trainate o portate da trattrici, che estraggono le patate dal terreno, le separano dalle foglie, zolle, terriccio, ecc., le dispongono in file, le raccolgono e/o le caricano in sacchi o in casse o in recipienti da carico o su di un rimorchio. Gli organi che eseguono tali operazioni possono essere raccolti in un'unica macchina o divisi in più macchine semplici collegate tra loro.

26.10. - Macchine per la raccolta completamente meccanizzata della barbabietola da zucchero

Macchine semoventi, oppure trainate o portate da trattrici, che scollettano le barbabietole da zucchero, le estraggono dal terreno, le allineano in file, le raccolgono in cassoni e/o distruggono le foglie, oppure le sistemano in andane trasversali o longitudinali.

Gli organi che eseguono tali operazioni possono essere raccolti in una unica macchina o divisi in più macchine semplici collegate tra loro.

26.11. - Macchine per la raccolta della frutta

Macchine semoventi dotate di piattaforma mobile a comando idraulico portata all'estremità di telai articolati capaci di spostarsi verticalmente e orizzontalmente (carrelli elevatori), utilizzate per la raccolta della frutta.

D – Definizioni di alcuni impianti

(Ciascuna voce è contrassegnata con lo stesso numero con il quale è indicata nel questionario di azienda allegato in questa Appendice)

27.1. - Impianti per la selezionatura, calibratura ed imballaggio di frutta, agrumi ed ortaggi

Apparecchi, fissi o mobili, azionati da motore che realizzano meccanicamente la selezione della frutta e degli ortaggi in base alle dimensioni (calibratura) ed al peso e che facilitano (mediante una tavola di cernita) la selezione manuale secondo la qualità e l'imballaggio.

27.2. - Impianti per la cura della foglia verde del tabacco

Impianti costituiti da locali opportunamente attrezzati al fine di ottenere tabacco greggio dalle foglie allo stato verde, attraverso le successive fasi di ingiallimento, ammarronamento ed essiccamento delle foglie stesse.

27.3. - Impianti per il condizionamento della foglia curata del tabacco in colli

Impianti per le operazioni di cernita e di umidificazione delle foglie del tabacco e di pressatura del prodotto in colli.

27.4. - Impianti per l'essiccazione meccanica

a) della granella

Impianti utilizzati per l'essiccamento artificiale della granella che per la ventilazione di aria fredda, riscaldata o calda riducono il tasso di umidità della granella ad un grado che ne consenta la conservazione;

b) del foraggio

Impianti utilizzati per l'essiccamento artificiale del foraggio verde o semiappassito che per la ventilazione di aria fredda, riscaldata o calda riducono il tasso di umidità del foraggio in modo da ottenere un prodotto concentrato di più alto potere nutritivo.

27.5. - Impianti per la conservazione di frutta, ortaggi, ecc. (celle frigorifere)

Locali in muratura o prefabbricati predisposti allo stoccaggio di prodotti deperibili, i quali vengono mantenuti a temperatura e umidità costanti.

27.7. - Impianti per la produzione di mangime

Impianti utilizzati per ridurre in piccoli frammenti le granaglie ed i foraggi destinati all'alimentazione del bestiame e per miscelare gli elementi costitutivi dei mangimi, previamente tritati o macinati.

27.8. - *Impianti per l'alimentazione automatizzata del bestiame*

Apparecchiature rappresentate essenzialmente dagli alimentatori automatici (a coclea, a nastro o a catena), fissi o mobili con strutture metalliche o di legno, utilizzati per la distribuzione automatica degli alimenti agli animali e che consistono in uno o più trasportatori che prelevano il foraggio o i mangimi da una tramoggia oppure direttamente dai silos e li trasportano in una canaletta parallela alla mangiatoia.

27.10. - *Impianti per lo sgombero quotidiano del letame*

Impianti fissi, meccanici o semimeccanici, che trasportano il letame fuori dalle stalle nelle concimaie.

Sono esclusi i caricatori frontali o posteriori ed i ripulitori-trasportatori di letame fissati alle trattrici come pure le tregge utilizzate per lo sgombero.

27.11. - *Impianti per la depurazione dei liquami*

Impianti costituiti da fosse biologiche di decantazione, fosse di ossigenazione, fanghi attivi, letti percolatori, ecc. che, attraverso l'attività di micro-organismi e/o di reattivi chimici, provvedono a depurare i liquami degli allevamenti al fine di ottenere acque non inquinanti.

27.12. - *Impianti per la mungitura meccanica*

Impianti di mungitura fissi o mobili i cui dispositivi funzionano secondo il principio della aspirazione e della compressione.

In particolare:

- impianti di mungitura con secchi o canalizzazione;
- sale da mungitura compresi gli impianti utilizzati nei pascoli;
- autocarri per la mungitura (compresi gli autocarri muniti d'impianti per la mungitura e la raccolta del latte).



ISTITUTO CENTRALE DI STATISTICA

3° CENSIMENTO GENERALE DELL'AGRICOLTURA

24 ottobre 1982 (Legge 18 dicembre 1980, n. 864)

QUESTIONARIO DI AZIENDA

NUMERO DI CODICE	
A	Comune
	Provincia

B	SEZIONE DI CENSIMENTO
C	NUMERO D'ORDINE DEL QUESTIONARIO
	Provvisorio Definitivo

D	IN CASO DI RISPOSTA AD UNO O PIU' QUESITI DELLA SEZIONE III - NOTIZIE PARTICOLARI SULLA VITE - BARRARE IL QUADRATINO A LATO	1 <input type="checkbox"/>

Per i quesiti seguiti da quadratino barrare così la risposta che fa al caso

Sezione I - NOTIZIE GENERALI SULL'AZIENDA

1 SISTEMA DI CONDUZIONE

Prima di dare risposta al punto 1.1 compilare la SEZIONE VIII - LAVORO

1.1 Forma di conduzione (rapporti tra impresa e lavoro)

- a) Conduzione diretta del coltivatore
 - con solo manodopera familiare . . . 1
 - con manodopera familiare prevalente (a) 2
 - con manodopera extrafamiliare prevalente (b) 3
- b) Conduzione con salariati e/o compartecipanti (in economia) 4
- c) Conduzione a colonia parziaria appoderata (mezzadria) 5
- d) Altra forma di conduzione 6
(specificare)

- a) Nel caso in cui le giornate di lavoro della manodopera familiare (punto 31.2 pag. 7) sono uguali o maggiori di quelle della manodopera extrafamiliare (punto 31.4 pag. 7).
- b) Nel caso in cui le giornate di lavoro della manodopera familiare (punto 31.2 pag. 7) sono inferiori a quelle della manodopera extrafamiliare (punto 31.4 pag. 7).

1.2 Titolo di possesso dei terreni (rapporti tra impresa e capitale fondiario)

	SUPERFICIE TOTALE		SUPERFICIE AGRICOLA UTILIZZATA (SAU)	
	ETTARI	ARE	ETTARI	ARE
a) Proprietà				
b) Affitto				
TOTALE				

I dati devono essere uguali tra loro ed uguali al TOTALE indicato al punto 11.11 pag. 3.

Il dato deve essere uguale al TOTALE indicato al punto 11.6 pag. 3.

2 FORMA GIURIDICA

2.1 Persona fisica

- a) Persona singola; persone legate da vincoli di parentela che conducono l'azienda pro-indiviso; società di fatto 1
- b) Comunanza od affittanza collettiva 2

2.2 Società

- a) Cooperativa 3
- b) Per azioni 4
- c) Di altro tipo (specificare) 5

2.3 Ente pubblico

(specificare) 6

Il conduttore è anche la persona che di fatto gestisce l'azienda (capo azienda)? 1 si 2 no

3 SUPERFICIE DELL'AZIENDA E FRAMMENTAZIONE DEI TERRENI

3.1 Azienda senza terreno agrario

3.2 Azienda con superficie agraria e/o forestale

a) Corpi che costituiscono l'azienda N.

b) Superficie totale

- situata nel Comune di censimento
- situata in altri Comuni:

(Provincia) (Comune)

CODICI	ETTARI		ARE
	Prov.	Comune	
xxxx	xxxxxxx		
— situata all'estero . .	9 9 0	0 0	
TOTALE			

OBLIGHI DI DENUNCIA E SEGRETEZZA DEI DATI FORNITI COL PRESENTE QUESTIONARIO

L'obbligo di fornire le notizie richieste è stabilito dall'art. 7 della legge 18 dicembre 1980, n. 864. Coloro che non forniscono le notizie richieste, ovvero le forniscono scierentemente errate o incomplete, sono passibili, ai sensi dell'art. 18 del R.D.L. 27 maggio 1929, n. 1285, convertito nella legge 21 dicembre 1929, n. 2238 e successive modifiche, di una sanzione amministrativa fino a L. 400.000 che, in caso di recidiva, può essere aumentata fino a L. 4.000.000 senza pregiudizio delle sanzioni fissate dal codice penale. L'art. 8 della legge n. 864/80 citata, stabilisce inoltre che le notizie raccolte in occasione dei censimenti sono tutelate dal segreto d'ufficio di cui all'art. 19 del decreto-legge 1285/1929 e successive modifiche, che così dispone: «Le notizie che si raccolgono in occasione di inchieste ordinate dall'Istituto centrale di statistica, direttamente o a mezzo di enti delegati, sono vincolate al più scrupoloso segreto d'ufficio e non possono essere rese note, per nessun titolo, se non in forma collettiva, in modo che non se ne possa fare alcun riferimento individuale». «Coloro che, per ragioni del proprio ufficio, essendo venuti a conoscenza di notizie, di carattere personale, le comunicano ad altri o se ne servono per scopi privati, sono passibili di una sanzione amministrativa fino a L. 600.000 elevabile, in caso di recidiva, fino a L. 4.000.000, senza pregiudizio delle pene in cui fossero incorsi per reati previsti dal codice penale».

4 SEMINATIVI

4.1 Cereali per la produzione di granella (*)

- a) Frumento tenero e spelta
 b) Frumento duro
 c) Segale
 d) Orzo
 e) Avena
 f) Granoturco (escluso il granoturco in erba ed a maturazione cerosa da indicare nel successivo punto 4.9 b)
 g) Riso
 h) Altri cereali

(specificare)

4.2 Legumi secchi (*)

4.3 Patata (*)

4.4 Barbabietola da zucchero

4.5 Piante industriali

- a) Tabacco
 b) Luppolo
 c) Piante da semi oleosi (*)
 d) Piante tessili
 e) Altre piante industriali

(specificare)

4.6 Ortive

In piena aria:

- a) in coltivazioni di pieno campo
 — fagiolo fresco
 — pisello fresco
 — carciofo
 — insalata (indivia, lattuga, radicchio o cicoria)
 — fragola
 — pomodoro da mensa
 — pomodoro da industria
 — altre ortive

(specificare)

- b) in orti stabili o industriali

Protette:

- a) in serra
 b) in tunnels, campane, ecc.

4.7 Fiori e piante ornamentali

- a) in piena aria
 b) Protette:
 — in serra
 — in tunnels, campane, ecc.

Codice	COLTIVAZIONE PRINCIPALE		COLTIVAZIONE SUCCESSIVA SECONDARIA	
	ETTARI	ARE	ETTARI	ARE
01				
02				
03				
04				
05				
06				
07				
08				
09				
10				
11				
12				
13				
14				
15				
16				
17				
18				
19				
20				
21				
22				
23				
24				
25				
26				
27				
28				
29				
30				

4.8 Piante sarchiate da foraglio

4.9 Foraggere avvicendate

- a) Prati avvicendati
 b) Erbai (compreso il granoturco in erba ed a maturazione cerosa)

4.10 Sementi (superfici per la produzione di sementi o piantine destinate alla vendita)

4.11 Altri seminativi

(specificare)

4.12 Terreni a riposo

4.13 TOTALE SEMINATIVI

Codice	COLTIVAZIONE PRINCIPALE		COLTIVAZIONE SUCCESSIVA SECONDARIA	
	ETTARI	ARE	ETTARI	ARE
31				
32				
33				
34				
35				
36			XXXXXXX	XXXX
•				

5 ORTI FAMILIARI

6 PRATI PERMANENTI E PASCOLI

6.1 Prati permanenti

6.2 Pascoli

6.3 TOTALE PRATI PERMANENTI E PASCOLI

7 COLTIVAZIONI LEGNOSE AGRARIE

(comprese le coltivazioni legnose agrarie non ancora in produzione)

7.1 Vite (riportare il dato dal punto 15.8 pag. 4)

7.2 Olivo

7.3 Agrumi

a) Arancio

b) Mandarino

c) Limone

d) Altri agrumi

(specificare)

7.4 Fruttiferi

a) Melo

b) Pero

c) Pesco

d) Mandorlo

e) Nocciolo

f) Altri fruttiferi

(specificare)

7.5 Vival (escluse le viti madri di portinnesto e i barbatellai; i vivali forestali destinati al fabbisogno aziendale devono essere indicati tra le colture boschive nel successivo punto 8)

7.6 Altre coltivazioni legnose agrarie

(specificare)

7.7 Coltivazioni legnose agrarie in serra

7.8 TOTALE COLTIVAZIONI LEGNOSE AGRARIE

Codice	COLTIVAZIONE PRINCIPALE	
	ETTARI	ARE
37		
38		
39		
•		
44		
45		
46		
47		
48		
49		
50		
51		
52		
53		
54		
55		
58		
59		
•		

(*) Comprensive le superfici destinate alla produzione di sementi.

17 BOVINI

(compresi i bufalini)

- 17.1 Di età inferiore a 6 mesi 01
- 17.2 Da 6 mesi a meno di 1 anno 02
- 17.3 Da 1 anno a meno di 2 anni
 - a) Maschi
 - da riproduzione 03
 - da macello 04
 - b) Femmine
 - da allevamento 05
 - da macello 06
- 17.4 Di 2 anni e più
 - a) Maschi
 - da riproduzione 07
 - da macello 08
 - da lavoro 09
 - b) Femmine
 - manze da allevamento 10
 - manze da macello 11
 - vacche da latte (comprese le vacche da latte e da carne) 12
 - altre vacche (da carne, da lavoro, da carne e da lavoro) 13

Codice	CAPI
01	
02	
03	
04	
05	
06	
07	
08	
09	
10	
11	
12	
13	
14	
15	
16	
17	
18	
19	
20	
21	
22	
23	
24	

17.5 **TOTALE BOVINI**

↳ di cui **BUFALINI**

18 OVINI

- 18.1 Pecore 16
- 18.2 Agnelli, agnelloni, montoni, castrati 17
- 18.3 **TOTALE OVINI** 18

19 CAPRINI

- 19.1 Capre 19
- 19.2 Capretti, caprettoni, becchi 20
- 19.3 **TOTALE CAPRINI** 21

20 EQUINI

- 20.1 Cavalli 22
- 20.2 Asini, muli e bardotti 23
- 20.3 **TOTALE EQUINI** 24

21 SUINI

- 21.1 Di peso inferiore a 20 kg 25
- 21.2 Da 20 kg a meno di 50 kg 26
- 21.3 Di 50 kg e più
 - a) Verri 27
 - b) Scrofe 28
 - c) Da macello
 - da 50 kg a meno di 80 kg 29
 - di 80 kg e più 30
- 21.4 **TOTALE SUINI** 31

Codice	CAPI
25	
26	
27	
28	
29	
30	
31	
32	
33	
34	

22 CONIGLI

- 22.1 Fattrici 32
- 22.2 Altri conigli 33
- 22.3 **TOTALE CONIGLI** 34

23 ALLEVAMENTI AVICOLI

- 23.1 Polli da carne 35
- 23.2 Galline da uova 36
- 23.3 Tacchini, galline faraone, anatre, oche 37
- 23.4 **TOTALE ALLEVAMENTI AVICOLI** 38

Codice	CAPI
35	
36	
37	
38	

24 ALTRI ALLEVAMENTI

- 24.1 Selvaggina 39
- 24.2 Animali da pelliccia 40
- 24.3 Api 41 (N. alveari)
- 24.4 Allevamenti ittici 42
- 24.5 Altri 43

25 L'AZIENDA PRODUCE PULCINI DI UN GIORNO MEDIANTE INCUBAZIONE ARTIFICIALE?

44 si no

Sezione V - MEZZI MECCANICI

26 MEZZI MECCANICI UTILIZZATI

(annata agraria 1981-82)

- 26.1 **Trattrici (*) (potenza effettiva)**
 - a) Di potenza inferiore a 25 Kw (34 Cv) 01
 - b) Da 25 Kw (34 Cv) a meno di 40 Kw (54 Cv) 02
 - c) Da 40 Kw (54 Cv) a meno di 60 Kw (82 Cv) 03
 - d) Da 60 Kw (82 Cv) a meno di 80 Kw (109 Cv) 04
 - e) Di 80 Kw (109 Cv) e oltre 05
- 26.2 **TOTALE TRATTRICI** *
- 26.3 **Motocoltivatori, motozappe, motofresatrici e motofalciatrici** 06
- 26.4 **Apparecchi meccanici per la irrorazione e per la lotta contro i parassiti e le erbe infestanti** 07
- 26.5 **Macchine per la concimazione** 08
- 26.6 **Raccogliatrici-trinciatrici** 09
- 26.7 **Trebbiatrici** 10
- 26.8 **Mietitrebbiatrici** 11
- 26.9 **Macchine per la raccolta completamente meccanizzata della patata** 12
- 26.10 **Macchine per la raccolta completamente meccanizzata della barbabietola da zucchero** 13
- 26.11 **Macchine per la raccolta della frutta** 14
- 26.12 **Automezzi per trasporto merci (autocarri, motocarri)** 15
- 26.13 **Altri** 16

Codice	FORNITI DA			
	DI PROPRIETA' DELLA AZIENDA (Numero)	IN COM-PROPRIETA' O FORNITI DA ALTRE AZIENDE AGRICOLE	Cooperative agricole od organismi associativi simili	Imprese di esercizio e noleggio per conto terzi
01		1 <input type="checkbox"/>	2 <input type="checkbox"/>	3 <input type="checkbox"/>
02		1 <input type="checkbox"/>	2 <input type="checkbox"/>	3 <input type="checkbox"/>
03		1 <input type="checkbox"/>	2 <input type="checkbox"/>	3 <input type="checkbox"/>
04		1 <input type="checkbox"/>	2 <input type="checkbox"/>	3 <input type="checkbox"/>
05		1 <input type="checkbox"/>	2 <input type="checkbox"/>	3 <input type="checkbox"/>
06		1 <input type="checkbox"/>	2 <input type="checkbox"/>	3 <input type="checkbox"/>
07		1 <input type="checkbox"/>	2 <input type="checkbox"/>	3 <input type="checkbox"/>
08		1 <input type="checkbox"/>	2 <input type="checkbox"/>	3 <input type="checkbox"/>
09		1 <input type="checkbox"/>	2 <input type="checkbox"/>	3 <input type="checkbox"/>
10		1 <input type="checkbox"/>	2 <input type="checkbox"/>	3 <input type="checkbox"/>
11		1 <input type="checkbox"/>	2 <input type="checkbox"/>	3 <input type="checkbox"/>
12		1 <input type="checkbox"/>	2 <input type="checkbox"/>	3 <input type="checkbox"/>
13		1 <input type="checkbox"/>	2 <input type="checkbox"/>	3 <input type="checkbox"/>
14		1 <input type="checkbox"/>	2 <input type="checkbox"/>	3 <input type="checkbox"/>
15		1 <input type="checkbox"/>	2 <input type="checkbox"/>	3 <input type="checkbox"/>
16	11 <input type="checkbox"/>	1 <input type="checkbox"/>	2 <input type="checkbox"/>	3 <input type="checkbox"/>

(*) Per facilitare la compilazione, la potenza è indicata sia in Kilowatt (Kw), sia in Cavalli vapore (Cv).

27 IMPIANTI

INDICARE SE L'AZIENDA DISPONE DI PROPRI IMPIANTI PER

- 27.1 La selezione, calibratura ed imballaggio di frutta, agrumi ed ortaggi 51
- 27.2 La cura della foglia verde del tabacco 52
- 27.3 Il condizionamento della foglia curata del tabacco in colli 53
- 27.4 L'essiccazione meccanica
 - a) della granella 54
 - b) del foraggio 55
- 27.5 La conservazione di frutta, ortaggi, ecc. (celle frigorifere) 56
- 27.6 La trasformazione di
 - a) Uva 57
 - b) Olive 58
 - c) Latte 59
- 27.7 La produzione di mangime 60
- 27.8 L'alimentazione automatizzata del bestiame 61
- 27.9 L'abbeveraggio automatizzato del bestiame 62
- 27.10 Lo sgombero quotidiano del letame 63
- 27.11 La depurazione dei liquami 64
- 27.12 La mungitura meccanica 65
- 27.13 La refrigerazione e/o il trattamento igienico del latte 66
- 27.14 La lavorazione del legno (seghe fisse) 67

28 FABBRICATI RURALI

INDICARE SE L'AZIENDA DISPONE DI

- 28.1 Ricoveri per animali
 - a) Stalle 1
 - b) Porcilaie 2
 - c) Pollai 3
- 28.2 Locali per l'immagazzinamento dei prodotti
 - a) Magazzini (escluse le celle frigorifere per le quali deve essere data risposta al precedente punto 27.5) 4
 - b) Sili da foraggio 5
 - c) Fienili 6
- 28.3 Locali per il deposito di macchine ed attrezzi di uso agricolo 7
- 28.4 Serre

	SUPERFICIE DI BASE (m ²)
a) con impianti di riscaldamento	
b) senza impianti di riscaldamento	
TOTALE	

29 ABITAZIONI SITUATE NELL'AZIENDA

- 29.1 Abitazioni
 - a) Occupate
 - dal conduttore e dai suoi familiari (rispondere solo se il conduttore è una persona fisica)
 - da operai a tempo indeterminato, categorie speciali, impiegati e dirigenti
 - da altre persone
 - b) Non occupate
- TOTALE

	NUMERO DELLE ABITAZIONI FORNITE DI				
	NUMERO TOTALE DELLE ABITAZIONI	Acqua potabile	Gabinetto	Energia elettrica	Telefono
— dal conduttore e dai suoi familiari (rispondere solo se il conduttore è una persona fisica)					
— da operai a tempo indeterminato, categorie speciali, impiegati e dirigenti					
— da altre persone					
b) Non occupate					
TOTALE					

- 29.2 Tutti gli operai a tempo indeterminato, categorie speciali, impiegati e dirigenti abitano nell'azienda? 1 si no
- 29.3 Nell'azienda sono stati ospitati turisti nell'annata agraria 1981-82? 1 si no

30 ENERGIA ELETTRICA PER USO AGRICOLO

- L'azienda utilizza energia elettrica per uso agricolo? 1 si no

31

NOTIZIE SULLE PERSONE DI 14 ANNI E PIU' CHE HANNO LAVORATO NELL'AZIENDA

(annata agraria 1981-82)

Se il conduttore non è una persona fisica nessuna risposta deve essere data al punto 31.1. Per le aziende a colonia parziaria appoderata i dati sul conduttore e sui familiari devono far riferimento al mezzadro e ai suoi familiari.

31.1 Manodopera familiare

a) Conduttore (responsabile giuridico ed economico dell'azienda)

b) Coniuge del conduttore

c) Altri familiari del conduttore (indicare la relazione di parentela, cioè a seconda dei casi: padre, madre, figlio, genero, nuora, ecc.)

31.2 TOTALE GIORNATE DI LAVORO DELLA MANODOPERA FAMILIARE

31.3 Manodopera extrafamiliare

a) Operai a tempo indeterminato, categorie speciali, impiegati e dirigenti (indicare, a seconda dei casi: direttore, fattore, contabile, mungitore, trattorista, ecc.)

b) Operai a tempo determinato (braccianti, giornalieri e simili), coloni impropri ed assimilati

— maschi (in complesso)

— femmine (in complesso)

31.4 TOTALE GIORNATE DI LAVORO DELLA MANODOPERA EXTRAFAMILIARE

Codice	SESSO		ANNO DI NASCITA	GIORNATE DI LAVORO PRESTATE NELL'ANNATA AGRARIA	INDICARE SE HA ESPlicitATO ATTIVITA' REMUNERATIVA EXTRAZIENDALE		IN CASO DI RISPOSTA AFFERMATIVA PRECISARE SE L'ATTIVITA' EXTRAZIENDALE HA ASSORBITO		ATTIVITA' EXTRAZIENDALE PREVALENTEMENTE ESERCITATA (1)
	1	2			si	no	maggior tempo di quello dedicato alla azienda	minor tempo di quello dedicato alla azienda	
01	1 <input type="checkbox"/> M	2 <input type="checkbox"/> F			<input type="checkbox"/> si	<input type="checkbox"/> no	1 <input type="checkbox"/>	2 <input type="checkbox"/>	<input type="checkbox"/>
02	1 <input type="checkbox"/> M	2 <input type="checkbox"/> F			<input type="checkbox"/> si	<input type="checkbox"/> no	1 <input type="checkbox"/>	2 <input type="checkbox"/>	<input type="checkbox"/>
03	1 <input type="checkbox"/> M	2 <input type="checkbox"/> F			<input type="checkbox"/> si	<input type="checkbox"/> no	1 <input type="checkbox"/>	2 <input type="checkbox"/>	<input type="checkbox"/>
03	1 <input type="checkbox"/> M	2 <input type="checkbox"/> F			<input type="checkbox"/> si	<input type="checkbox"/> no	1 <input type="checkbox"/>	2 <input type="checkbox"/>	<input type="checkbox"/>
03	1 <input type="checkbox"/> M	2 <input type="checkbox"/> F			<input type="checkbox"/> si	<input type="checkbox"/> no	1 <input type="checkbox"/>	2 <input type="checkbox"/>	<input type="checkbox"/>
03	1 <input type="checkbox"/> M	2 <input type="checkbox"/> F			<input type="checkbox"/> si	<input type="checkbox"/> no	1 <input type="checkbox"/>	2 <input type="checkbox"/>	<input type="checkbox"/>
03	1 <input type="checkbox"/> M	2 <input type="checkbox"/> F			<input type="checkbox"/> si	<input type="checkbox"/> no	1 <input type="checkbox"/>	2 <input type="checkbox"/>	<input type="checkbox"/>
03	1 <input type="checkbox"/> M	2 <input type="checkbox"/> F			<input type="checkbox"/> si	<input type="checkbox"/> no	1 <input type="checkbox"/>	2 <input type="checkbox"/>	<input type="checkbox"/>
03	1 <input type="checkbox"/> M	2 <input type="checkbox"/> F			<input type="checkbox"/> si	<input type="checkbox"/> no	1 <input type="checkbox"/>	2 <input type="checkbox"/>	<input type="checkbox"/>

(1) Utilizzando la seguente tabella riportare il codice relativo all'attività esercitata.

ATTIVITA' ESERCITATA	Codice
In altre aziende agricole	1
In aziende dedite alla silvicoltura	2
Turismo nell'ambito aziendale	3
Artigianato nell'ambito aziendale	4
In aziende industriali, di costruzioni ed installazioni di impianti	5
In aziende commerciali	6
Nella Pubblica Amministrazione	7
Altre attività sull'azienda	8
Altre attività fuori dell'azienda	9

32

GRADO DI ISTRUZIONE DEL CAPO AZIENDA

(persona che di fatto gestisce l'azienda) (2)

TITOLO DI STUDIO CONSEGUITO

in scuole ad indirizzo agrario in altri tipi di scuole

32.1 Laureato	11 <input type="checkbox"/>	66 <input type="checkbox"/>
32.2 Diplomato	22 <input type="checkbox"/>	77 <input type="checkbox"/>
32.3 Fornito di licenza di scuola media inferiore	33 <input type="checkbox"/>	88 <input type="checkbox"/>
32.4 Fornito di licenza di scuola elementare	44 <input type="checkbox"/>	
32.5 Privo di titolo di studio	55 <input type="checkbox"/>	

(2) Al presente quesito deve essere data in ogni caso risposta.

33

PARTECIPAZIONE A COOPERATIVE AGRICOLE O AD ORGANISMI ASSOCIATIVI SIMILI

Se l'azienda fa parte di cooperative agricole od organismi associativi simili, indicare le operazioni svolte nell'annata agraria 1981-82.

33.1 Acquisto di

- a) Fertilizzanti 1
- b) Antiparassitari e diserbanti 2
- c) Sementi e piante 3
- d) Bestiame 4
- e) Mangimi e foraggi 5
- f) Medicinali 6
- g) Attrezzature e mezzi meccanici 7
- h) Carburanti e lubrificanti 8
- i) Altri prodotti 9
(specificare)

33.2 Conferimento di prodotti**a) delle coltivazioni**

	Codice	SELEZIONATURA, CONDIZIONAMENTO, CONSERVAZIONE E VENDITA	SOLA TRASFORMAZIONE	TRASFORMAZIONE E VENDITA
— cereali	01	1 <input type="checkbox"/>	1 <input type="checkbox"/>	2 <input type="checkbox"/>
— barbabietola da zucchero	02	xxxxxxx	1 <input type="checkbox"/>	2 <input type="checkbox"/>
— tabacco	03	1 <input type="checkbox"/>	xxxxxxx	xxxxxxx
— ortaggi	04	1 <input type="checkbox"/>	1 <input type="checkbox"/>	2 <input type="checkbox"/>
— uva	05	1 <input type="checkbox"/>	1 <input type="checkbox"/>	2 <input type="checkbox"/>
— olive	06	1 <input type="checkbox"/>	1 <input type="checkbox"/>	2 <input type="checkbox"/>
— frutta ed agrumi	07	1 <input type="checkbox"/>	1 <input type="checkbox"/>	2 <input type="checkbox"/>
— altri (specificare)	08	1 <input type="checkbox"/>	1 <input type="checkbox"/>	2 <input type="checkbox"/>

b) degli allevamenti

— bovini	09	1 <input type="checkbox"/>	1 <input type="checkbox"/>	2 <input type="checkbox"/>
— suini	10	1 <input type="checkbox"/>	1 <input type="checkbox"/>	2 <input type="checkbox"/>
— ovini	11	1 <input type="checkbox"/>	1 <input type="checkbox"/>	2 <input type="checkbox"/>
— pollame	12	1 <input type="checkbox"/>	xxxxxxx	xxxxxxx
— uova	13	1 <input type="checkbox"/>	xxxxxxx	xxxxxxx
— latte	14	1 <input type="checkbox"/>	1 <input type="checkbox"/>	2 <input type="checkbox"/>
— altri (specificare)	15	1 <input type="checkbox"/>	1 <input type="checkbox"/>	2 <input type="checkbox"/>

33.3 Altre operazioni (escluse la fornitura dell'acqua irrigua e l'utilizzazione dei mezzi meccanici)

..... 16
(specificare)

34

CONTABILITA'

34.1 Le uscite e le entrate dell'azienda vengono sistematicamente e regolarmente registrate? 1 si 2 no

34.2 Viene redatto, inoltre, un « inventario », un « bilancio » ed un conto « profitti e perdite » dell'azienda? 1 si 2 no

35

VENDITA DEI PRODOTTI DELL'AZIENDA

35.1 L'azienda produce normalmente per la vendita? 1 si 2 no

35.2 In caso affermativo la produzione commercializzata raggiunge normalmente il valore di lire 700.000 per annata agraria? 1 si 2 no

35.3 L'azienda è stata vincolata con contratto ad una o più imprese agricole, industriali e/o commerciali per la produzione e la vendita dei suoi prodotti? 1 si 2 no

In caso affermativo indicare i prodotti che ne hanno formato oggetto nell'annata agraria 1981-82.

a) Prodotti delle coltivazioni

- cereali 01
- barbabietola da zucchero 02
- tabacco 03
- ortaggi 04
- uva 05
- olive 06
- frutta ed agrumi 07
- altri
(specificare) 08

b) Prodotti degli allevamenti

- bovini 09
- suini 10
- ovini 11
- pollame 12
- uova 13
- latte 14
- altri
(specificare) 15



ISTITUTO CENTRALE DI STATISTICA

A	Comune	NUMERQ DI CODICE	B	SEZIONE DI CENSIMENTO
	Provincia			
			C	NUMERO D'ORDINE DEFINITIVO DEL QUESTIONARIO

NOTIZIE INDICATIVE DEL CONDUTTORE

Per l'azienda condotta a « colonia parziaria appoderata » fare riferimento al mezzadto.

COGNOME DELLA PERSONA FISICA O DENOMINAZIONE DELLA SOCIETA' OD ENTE CHE GESTISCE L'AZIENDA
--

NOME DELLA PERSONA FISICA CHE GESTISCE L'AZIENDA
--

INDIRIZZO	VIA, PIAZZA O LOCALITA'
	N.

COMUNE	CODICE ISTAT

PROVINCIA	CODICE

Per l'azienda condotta a « colonia parziaria appoderata » indicare anche il concedente.

COGNOME DELLA PERSONA FISICA O DENOMINAZIONE DELLA SOCIETA' OD ENTE

NOME DELLA PERSONA FISICA



