

**3°**

**censimento generale  
dell'agricoltura**

24 ottobre 1982



**volume II**

---

**caratteristiche strutturali  
delle aziende agricole**

tomo 1 - fascicoli provinciali

---

**16 - BERGAMO**



**Istat**

Istituto Centrale di Statistica

roma 1986



# indice

## CARTA PLANIMETRICA

### Introduzione

1. Premessa	. . . . .	pag.	XIII
2. Definizioni	. . . . .	»	XIV
Azienda agricola, forestale e zootecnica (pag. XIV) - Campo di osservazione (pag. XV) - Forma di conduzione (pag. XV) - Titolo di possesso dei terreni (pag. XVI) - Forma giuridica (pag. XVI) - Superfici dell'azienda (pag. XVII) - Coltivazioni (pag. XVII) - Irrigazione (pag. XXI) - Allevamenti (pag. XXII) - Mezzi meccanici e impianti (pag. XXIII) - Fabbricati rurali e abi- tazioni (pag. XXIII) - Lavoro (pag. XXIV) - Partecipazione a cooperative agricole o ad orga- nismi associativi simili e vincoli contrattuali (pag. XXVII)			
3. Avvertenze alle tavole	. . . . .	»	XXVII
4. Qualità dei dati	. . . . .	»	XXIX
5. Dati di confronto censimenti 1982-1970	. . . . .	»	XXXIV
6. Diffusione dei dati	. . . . .	»	XXXVII

## TABELLA SINOTTICA

### Parte prima - dati provinciali

Tavola 1	— Aziende per frammentazione in corpi di terreno, classe di superficie totale, classe di superficie agricola utilizzata (SAU) forma di conduzione e zona altimetrica . . . . .	pag.	3
Tavola 2	— Aziende e relativa superficie per forma giuridica, classe di superficie totale, classe di superficie agricola utilizzata (SAU) e zona altimetrica		
	A — Totale . . . . . »		4
	B — Montagna . . . . . »		5
	C — Collina . . . . . »		6
	D — Pianura . . . . . »		7
Tavola 3	— Aziende per forma di conduzione, classe di superficie totale, titolo di possesso della superficie totale e zona altimetrica		
	A — Totale . . . . . »		8
	B — Montagna . . . . . »		10
	C — Collina . . . . . »		12
	D — Pianura . . . . . »		14
Tavola 4	— Aziende per forma di conduzione, classe di superficie totale, titolo di possesso della superficie agricola utilizzata (SAU) e zona altimetrica		
	A — Totale . . . . . »		16
	B — Montagna . . . . . »		18
	C — Collina . . . . . »		20
	D — Pianura . . . . . »		22
Tavola 5	— Aziende e superficie delle principali coltivazioni per classe di superficie totale, forma di utilizzazione dei terreni e zona altimetrica		
	A — Totale		
	<i>Aziende</i> . . . . . »		24
	<i>Superficie investita</i> . . . . . »		25
	B — Montagna		
	<i>Aziende</i> . . . . . »		26
	<i>Superficie investita</i> . . . . . »		27
	C — Collina		
	<i>Aziende</i> . . . . . »		28
	<i>Superficie investita</i> . . . . . »		29
	D — Pianura		
	<i>Aziende</i> . . . . . »		30
	<i>Superficie investita</i> . . . . . »		31

<b>Tavola 6</b>	<b>— Aziende e superficie delle principali coltivazioni per classe di superficie agricola utilizzata (SAU), forma di utilizzazione dei terreni e zona altimetrica</b>	
	<b>A — Totale</b>	
	<i>Aziende</i> . . . . .	pag. 32
	<i>Superficie investita</i> . . . . .	» 33
	<b>B — Montagna</b>	
	<i>Aziende</i> . . . . .	» 34
	<i>Superficie investita</i> . . . . .	» 35
	<b>C — Collina</b>	
	<i>Aziende</i> . . . . .	» 36
	<i>Superficie investita</i> . . . . .	» 37
	<b>D — Pianura</b>	
	<i>Aziende</i> . . . . .	» 38
	<i>Superficie investita</i> . . . . .	» 39
<b>Tavola 7</b>	<b>— Aziende che praticano l'irrigazione e relativa superficie irrigata, per classe di superficie totale, classe di superficie agricola utilizzata (SAU), forma di conduzione e zona altimetrica</b>	
	<b>A — Totale</b> . . . . .	» 40
	<b>B — Montagna</b> . . . . .	» 41
	<b>C — Collina</b> . . . . .	» 42
	<b>D — Pianura</b> . . . . .	» 43
<b>Tavola 8</b>	<b>— Aziende che praticano l'irrigazione secondo il tipo di approvvigionamento dell'acqua irrigua, per classe di superficie totale, classe di superficie agricola utilizzata (SAU), forma di conduzione e zona altimetrica</b>	
	. . . . .	» 44
<b>Tavola 9</b>	<b>— Aziende che praticano l'irrigazione secondo il sistema di irrigazione, superficie delle principali coltivazioni irrigate e aziende che praticano la fertirrigazione per classe di superficie totale, classe di superficie agricola utilizzata (SAU), forma di conduzione e zona altimetrica</b>	
	. . . . .	» 45
<b>Tavola 10</b>	<b>— Aziende con allevamenti per specie di bestiame, forma di conduzione, classe di superficie totale e zona altimetrica</b>	
	<b>A — Totale</b>	
	<i>Aziende</i> . . . . .	» 46
	<i>Capi</i> . . . . .	» 47
	<b>B — Montagna</b>	
	<i>Aziende</i> . . . . .	» 48
	<i>Capi</i> . . . . .	» 49
	<b>C — Collina</b>	
	<i>Aziende</i> . . . . .	» 50
	<i>Capi</i> . . . . .	» 51
	<b>D — Pianura</b>	
	<i>Aziende</i> . . . . .	» 52
	<i>Capi</i> . . . . .	» 53

<b>Tavola 11 — Aziende con allevamenti per classe di superficie totale, specie e categoria di bestiame e zona altimetrica</b>	
A — Totale . . . . .	pag. 54
B — Montagna . . . . .	» 55
C — Collina . . . . .	» 56
D — Pianura . . . . .	» 57
<b>Tavola 12 — Numero di capi di bestiame per classe di superficie totale, specie e categoria di bestiame e zona altimetrica</b>	
A — Totale . . . . .	» 58
B — Montagna . . . . .	» 59
C — Collina . . . . .	» 60
D — Pianura . . . . .	» 61
<b>Tavola 13 — Aziende con bovini per numero di capi, classe di superficie totale, forma di conduzione e zona altimetrica</b>	» 62
<b>Tavola 14 — Aziende con vacche da latte per numero di capi, classe di superficie totale, forma di conduzione e zona altimetrica</b>	» 63
<b>Tavola 15 — Aziende con suini per numero di capi, classe di superficie totale, forma di conduzione e zona altimetrica</b>	» 64
<b>Tavola 16 — Aziende con galline da uova per numero di capi, classe di superficie totale, forma di conduzione e zona altimetrica</b>	» 65
<b>Tavola 17 — Aziende con polli da carne per numero di capi, classe di superficie totale, forma di conduzione e zona altimetrica</b>	» 66
<b>Tavola 18 — Aziende che utilizzano mezzi meccanici per titolo di possesso dei mezzi meccanici, classe di superficie totale, classe di superficie agricola utilizzata (SAU), forma di conduzione, numero di giornate di lavoro e zona altimetrica</b>	» 67
<b>Tavola 19 — Aziende che utilizzano i principali mezzi meccanici di uso agricolo per titolo di possesso dei mezzi meccanici e zona altimetrica</b>	
A — Totale . . . . .	» 68
B — Montagna . . . . .	» 68
C — Collina . . . . .	» 69
D — Pianura . . . . .	» 69
<b>Tavola 20 — Aziende che utilizzano i principali mezzi meccanici di uso agricolo per classe di superficie agricola utilizzata (SAU) e zona altimetrica</b>	
A — Totale . . . . .	» 70
B — Montagna . . . . .	» 71
C — Collina . . . . .	» 72
D — Pianura . . . . .	» 73

<b>Tavola 21</b>	<b>— Aziende con impianti e fabbricati rurali per classe di superficie totale e zona altimetrica</b>	
	A — Totale . . . . .	pag. 74
	B — Montagna . . . . .	» 75
	C — Collina . . . . .	» 76
	D — Pianura . . . . .	» 77
<b>Tavola 22</b>	<b>— Aziende con abitazioni situate nell'azienda per classe di superficie totale e zona altimetrica</b>	
	A — Totale . . . . .	» 78
	B — Montagna . . . . .	» 79
	C — Collina . . . . .	» 80
	D — Pianura . . . . .	» 81
<b>Tavola 23</b>	<b>— Giornate di lavoro prestate dalle varie categorie di manodopera agricola per classe di superficie totale, agricola utilizzata (SAU), forma di conduzione, numero di giornate di lavoro e zona altimetrica</b>	
	A — Maschi e femmine . . . . .	» 82
	B — Maschi . . . . .	» 83
	C — Femmine . . . . .	» 84
<b>Tavola 24</b>	<b>— Manodopera familiare ed a tempo indeterminato che ha lavorato nell'azienda per classe di superficie totale, agricola utilizzata (SAU), forma di conduzione, numero di giornate di lavoro e zona altimetrica</b>	
	A — Maschi e femmine . . . . .	» 85
	B — Maschi . . . . .	» 86
	C — Femmine . . . . .	» 87
<b>Tavola 25</b>	<b>— Aziende per numero di giornate di lavoro, forma di conduzione, classe di superficie totale e zona altimetrica</b>	
	A — Totale . . . . .	» 88
	B — Montagna . . . . .	» 89
	C — Collina . . . . .	» 90
	D — Pianura . . . . .	» 91
<b>Tavola 26</b>	<b>— Aziende secondo l'attività lavorativa aziendale ed extraaziendale del conduttore per classe di superficie totale, agricola utilizzata (SAU), forma di conduzione, numero di giornate di lavoro e zona altimetrica</b>	
	A — Attività prevalentemente presso l'azienda . . . . .	» 92
	B — Attività prevalentemente extraaziendale . . . . .	» 93
<b>Tavola 27</b>	<b>— Conduttori per classe di età e sesso, classe di superficie totale dell'azienda, classe di superficie agricola utilizzata (SAU), forma di conduzione, numero di giornate di lavoro e zona altimetrica</b>	
	A — Maschi e femmine . . . . .	» 94
	B — Maschi . . . . .	» 95
	C — Femmine . . . . .	» 96

Tavola 28 — Capi azienda che sono nello stesso tempo conduttori secondo il titolo di studio, per classe di superficie agricola utilizzata (SAU), forma di conduzione, numero di giornate di lavoro, classe di età del capo azienda e zona altimetrica . . . . .	pag.	97
Tavola 29 — Aziende che partecipano a cooperative agricole o ad organismi associativi simili per classe di superficie totale, tipo di operazione svolta nell'ambito dei rapporti associativi e zona altimetrica		
A — Totale . . . . .	»	98
B — Montagna . . . . .	»	98
C — Collina . . . . .	»	99
D — Pianura . . . . .	»	99
Tavola 30 — Aziende per classe di superficie totale, vendita dei prodotti, vincolo contrattuale per la produzione e la vendita, contabilità aziendale e zona altimetrica		
A — Totale . . . . .	»	100
B — Montagna . . . . .	»	100
C — Collina . . . . .	»	101
D — Pianura . . . . .	»	101
<b>Parte seconda — dati comunali</b>		
Tavola 31 — Aziende e relativa superficie totale per forma di conduzione e comune . . . . .	»	104
Tavola 32 — Aziende e relativa superficie totale per classe di superficie totale e comune . . . . .	»	112
Tavola 33 — Aziende e relativa superficie agricola utilizzata per classe di superficie agricola utilizzata (SAU) e comune . . . . .	»	120
Tavola 34 — Ripartizione della superficie aziendale secondo l'utilizzazione dei terreni per comune . . . . .	»	128
Tavola 35 — Aziende con seminativi per principali coltivazioni e comune . . . . .	»	132
Tavola 36 — Aziende con coltivazioni legnose agrarie per principali coltivazioni e comune . . . . .	»	136
Tavola 37 — Aziende con allevamenti per principali categorie di bestiame e comune . . . . .	»	140
Tavola 38 — Aziende che utilizzano i principali mezzi meccanici di uso agricolo per comune . . . . .	»	144



Tavola 39 — Giornate di lavoro prestate dalle varie categorie di manodopera agricola per comune . . . . .	pag.	148
---	------	-----

Tavola 40 — Aziende secondo l'attività lavorativa aziendale ed extraaziendale del conduttore per comune . . . . .	»	152
---	---	-----

**Parte terza — dati provinciali concernenti le aziende  
del "campo di osservazione CEE"**

Tavola 41 — Aziende per forma di conduzione, classe di superficie totale, titolo di possesso della superficie totale e zona altimetrica		
A — Totale . . . . .	»	158
B — Montagna . . . . .	»	160
C — Collina . . . . .	»	162
D — Pianura . . . . .	»	164

Tavola 42 — Aziende e superficie delle principali coltivazioni per classe di superficie totale, forma di utilizzazione dei terreni e zona altimetrica		
A — Totale		
Aziende . . . . .	»	166
Superficie investita . . . . .	»	167
B — Montagna		
Aziende . . . . .	»	168
Superficie investita . . . . .	»	169
C — Collina		
Aziende . . . . .	»	170
Superficie investita . . . . .	»	171
D — Pianura		
Aziende . . . . .	»	172
Superficie investita . . . . .	»	173

Tavola 43 — Aziende e superficie delle principali coltivazioni per classe di superficie agricola utilizzata (SAU), forma di utilizzazione dei terreni e zona altimetrica		
A — Totale		
Aziende . . . . .	»	174
Superficie investita . . . . .	»	175
B — Montagna		
Aziende . . . . .	»	176
Superficie investita . . . . .	»	177
C — Collina		
Aziende . . . . .	»	178
Superficie investita . . . . .	»	179
D — Pianura		
Aziende . . . . .	»	180
Superficie investita . . . . .	»	181

**Tavola 44 — Aziende con allevamenti per specie di bestiame, forma di conduzione, classe di superficie totale e zona altimetrica**

A — Totale			
	<i>Aziende</i>	. . . . .	pag. 182
	<i>Capi</i>	. . . . .	» 183
B — Montagna			
	<i>Aziende</i>	. . . . .	» 184
	<i>Capi</i>	. . . . .	» 185
C — Collina			
	<i>Aziende</i>	. . . . .	» 186
	<i>Capi</i>	. . . . .	» 187
D — Pianura			
	<i>Aziende</i>	. . . . .	» 188
	<i>Capi</i>	. . . . .	» 189

**Tavola 45 — Aziende che utilizzano i principali mezzi meccanici di uso agricolo per titolo di possesso dei mezzi meccanici e zona altimetrica**

A — Totale	. . . . .	»	190
B — Montagna	. . . . .	»	190
C — Collina	. . . . .	»	191
D — Pianura	. . . . .	»	191

**Tavola 46 — Giornate di lavoro prestate dalle varie categorie di manodopera agricola per classe di superficie totale, agricola utilizzata (SAU), forma di conduzione, numero di giornate di lavoro e zona altimetrica**

A — Maschi e femmine	. . . . .	»	192
B — Maschi	. . . . .	»	193
C — Femmine	. . . . .	»	194

**Tavola 47 — Aziende per numero di giornate di lavoro, forma di conduzione, classe di superficie totale e zona altimetrica**

A — Totale	. . . . .	»	195
B — Montagna	. . . . .	»	196
C — Collina	. . . . .	»	197
D — Pianura	. . . . .	»	198

**Appendice**

- A — Titolo delle tavole disponibili, per provincia e zona altimetrica
- B — Elenco delle coltivazioni
- C — Definizioni di alcuni mezzi meccanici
- D — Definizioni di alcuni impianti

Fac-simile del *Questionario di azienda*

COMUNI DELLA PROVINCIA

N. D'ORDINE		DENOMINAZIONE	N. D'ORDINE		DENOMINAZIONE	N. D'ORDINE		DENOMINAZIONE
alfabetico (a)	geografico (b)		alfabetico (a)	geografico (b)		alfabetico (a)	geografico (b)	
1	168	Adrara San Martino	85	232	Cortenuova	169	15	Piazzatorre
2	129	Adrara San Rocco	86	190	Costa di Mezzate	170	23	Piazzolo
3	164	Albano Sant'Alessandro	87	64	Costa di Serina	171	216	Pognano
4	104	Albino	88	75	Costa Valle Imagna	172	53	Ponte Nossa
5	87	Algua	89	71	Costa Volpino	173	125	Ponteranica
6	123	Almè	90	240	Covo	174	138	Ponte San Pietro
7	113	Almenno San Bartolomeo	91	194	Credaro	175	121	Pontida
8	114	Almenno San Salvatore	92	152	Curno	176	214	Pontirolo Nuovo
9	117	Alzano Lombardo	93	12	Cusio	177	126	Pradalunga
10	135	Ambivere	94	186	Dalmine	178	170	Predore
11	246	Antegnate	95	35	Dossena	179	38	Premolo
12	221	Arcene	96	94	Endine Gaiano	180	150	Presezzo
13	28	Ardesio	97	166	Entratico	181	249	Pumenengo
14	242	Arzago d'Adda	98	72	Erve	182	143	Ranica
15	14	Averara	99	225	Fara Gera d'Adda	183	93	Ranzanico
16	89	Aviatico	100	239	Fara Olivana con Sola	184	109	Riva di Solto
17	176	Azzano San Paolo	101	195	Filago	185	57	Rogno
18	20	Azzone	102	43	Fino del Monte	186	236	Romano di Lombardia
19	189	Bagnatica	103	80	Fiorano al Serio	187	27	Roncobello
20	247	Barbata	104	248	Fontanella	188	100	Roncola
21	235	Bariano	105	108	Fonteno	189	59	Rota d'Imagna
22	122	Barzana	106	1	Foppolo	190	42	Rovetta
23	84	Bedulita	107	167	Foresto Sparso	191	34	San Giovanni Bianco
24	77	Berbenno	108	238	Fornovo San Giovanni	192	165	San Paolo d'Argon
25	141	Bergamo	109	47	Fuipiano Valle Imagna	193	49	San Pellegrino Terme
26	158	Berzo San Fermo	110	7	Gandellino	194	13	Santa Brigida
27	105	Bianzano	111	67	Gandino	195	76	Sant'Omobono Imagna
28	62	Blello	112	193	Gandosso	196	183	Sarnico
29	205	Bolgare	113	119	Gaverina Terme	197	154	Scanzosciate
30	209	Boltiere	114	79	Gazzaniga	198	9	Schilpario
31	151	Bonate Sopra	115	48	Gerosa	199	103	Sedrina
32	174	Bonate Sotto	116	218	Ghisalba	200	88	Selvino
33	146	Borgo di Terzo	117	180	Gorlago	201	177	Seriate
34	69	Bossico	118	153	Gorle	202	36	Serina
35	184	Bottanuco	119	52	Gorno	203	97	Solto Collina
36	63	Bracca	120	188	Grassobbio	204	159	Solza
37	6	Branzi	121	18	Gromo	205	56	Songavazzo
38	200	Brembate	122	128	Grone	206	116	Sorisole
39	137	Brembate di Sopra	123	207	Grumello del Monte	207	134	Sotto il Monte Giovanni XXIII
40	78	Brembilla	124	16	Isola di Fondra	208	68	Sovere
41	229	Brignano Gera d'Adda	125	245	Isso	209	106	Spinone al Lago
42	46	Brumano	126	175	Lallio	210	217	Spirano
43	178	Brusaporto	127	91	Lefte	211	187	Stezzano
44	204	Calcinante	128	31	Lenna	212	101	Strozza
45	241	Calcio	129	197	Levate	213	172	Suisio
46	83	Calolziocorte	130	60	Locatello	214	33	Taleggio
47	148	Calusco d'Adda	131	70	Lovere	215	171	Tavernola Bergamasca
48	237	Calvenzano	132	222	Lurano	216	206	Telgate
49	30	Camarata Cornello	133	147	Luzzana	217	149	Terno d'Isola
50	213	Canonica d'Adda	134	185	Madone	218	142	Torre Boldone
51	85	Capizzone	135	136	Mapello	219	99	Torre de' Busi
52	199	Capriate San Gervasio	136	224	Martinengo	220	155	Torre de' Roveri
53	111	Caprino Bergamasco	137	160	Medolago	221	250	Torre Pallavicina
54	234	Caravaggio	138	5	Mezzoldo	222	157	Trescore Balneario
55	74	Carenno	139	243	Misano di Gera d'Adda	223	228	Treviglio
56	191	Carobbio degli Angeli	140	26	Moio de' Calvi	224	161	Treviolo
57	3	Carona	141	107	Monasterolo del Castello	225	102	Ubiale Canezzo
58	133	Carvico	142	179	Montello	226	212	Urgnano
59	120	Casazza	143	98	Monte Marenzo	227	4	Valbondione
60	233	Casirate d'Adda	144	231	Morengo	228	139	Valbrembo
61	81	Casnigo	145	219	Mornico al Serio	229	17	Valgoglio
62	21	Cassiglio	146	244	Mozzanica	230	2	Valleve
63	208	Castelli Calepio	147	140	Mozzo	231	25	Valnegrà
64	226	Castel Rozzone	148	118	Nembro	232	58	Valsecca
65	44	Castione della Presolana	149	22	Olmo al Brembo	233	10	Valtorta
66	96	Castro	150	37	Oltre il Colle	234	32	Vedeseta
67	203	Cavernago	151	29	Oltressenda Alta	235	73	Vercurago
68	82	Cazzano Sant'Andrea	152	51	Oneta	236	210	Verdellino
69	145	Cenate Sopra	153	45	Onore	237	211	Verdello
70	156	Cenate Sotto	154	162	Orio al Serio	238	65	Vertova
71	90	Cene	155	11	Ornica	239	169	Viadanica
72	55	Cerete	156	196	Osio Sopra	240	127	Vigano San Martino
73	173	Chignolo d'Isola	157	201	Osio Sotto	241	130	Vigolo
74	192	Chioduno	158	230	Pagazzano	242	132	Villa d'Adda
75	110	Cisano Bergamasco	159	124	Paladina	243	115	Villa d'Almè
76	215	Ciserano	160	112	Palazzago	244	144	Villa di Serio
77	227	Cividate al Piano	161	220	Palosco	245	40	Villa d'Ogna
78	54	Clusone	162	39	Parre	246	182	Villongo
79	19	Colere	163	131	Parzanica	247	8	Vilminore di Scalve
80	223	Cologno al Serio	164	163	Pedrengo	248	181	Zandobbio
81	66	Colzate	165	92	Peia	249	198	Zanica
82	202	Comun Nuovo	166	95	Pianico	250	86	Zogno
83	61	Corna Imagna	167	41	Piaro			
84	50	Cornalba	168	24	Piazza Brembana			

(a) Nella carta planimetrica tale numero è indicato tra parentesi per contraddistinguere i Comuni la cui denominazione è stata omessa per ragioni di spazio.  
 (b) Dall'alto in basso, procedendo da sinistra a destra

# PROVINCIA DI BERGAMO

CIRCOSCRIZIONI COMUNALI AL 25 OTTOBRE 1981

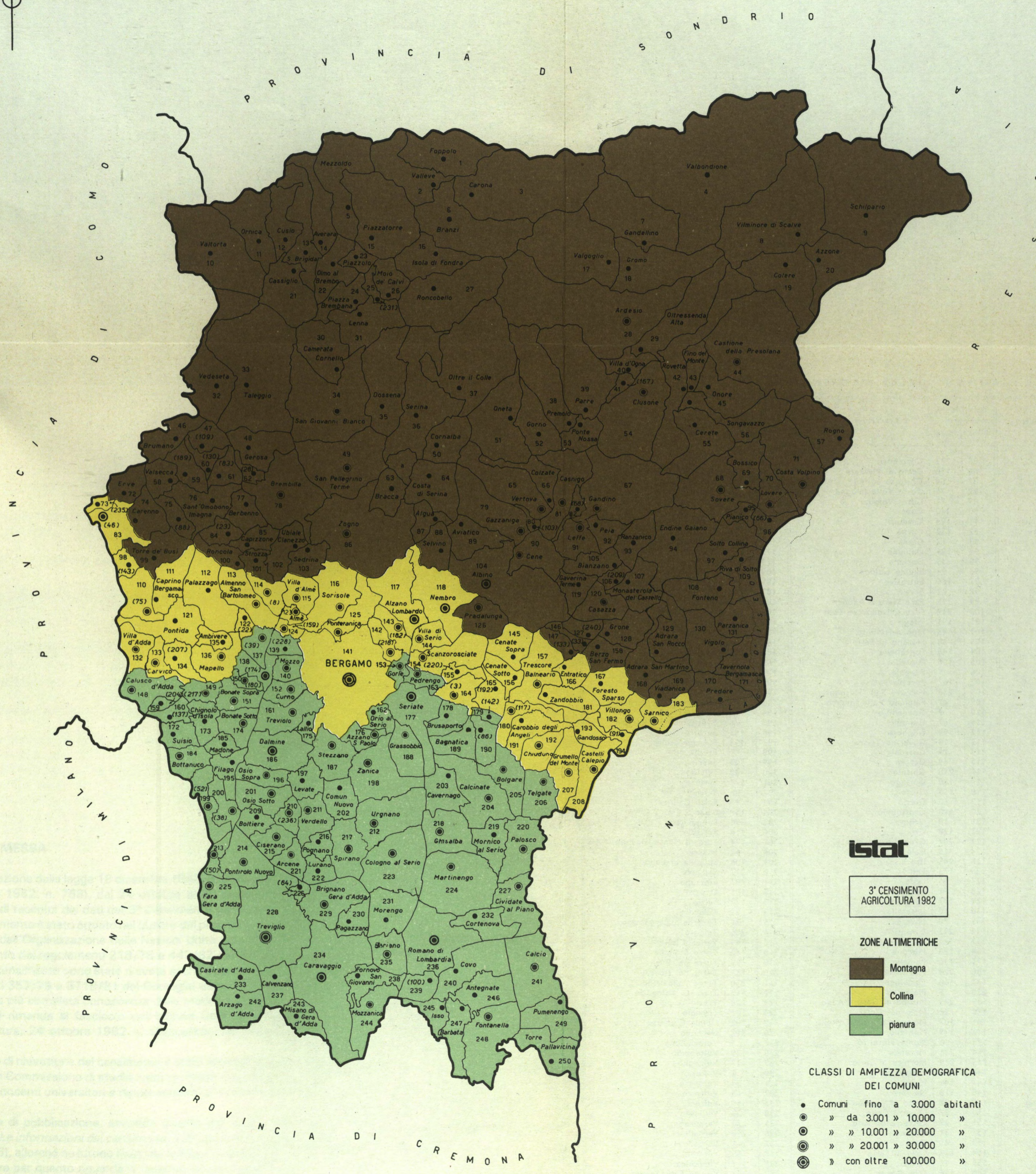
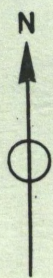

Istat

3° CENSIMENTO  
AGRICOLTURA 1982

ZONE ALTIMETRICHE

- Montagna
- Collina
- pianura

CLASSI DI AMPIEZZA DEMOGRAFICA  
DEI COMUNI

- Comuni fino a 3.000 abitanti
- » da 3.001 » 10.000 »
- » » 10.001 » 20.000 »
- » » 20.001 » 30.000 »
- » con oltre 100.000 »

SEGNI CONVENZIONALI

- Confine di provincia
- » » comune

ISOLE AMMINISTRATIVE E  
RELATIVI COMUNI DI APPARTENENZA

a - Algua

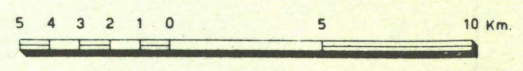



# introduzione

## 1. — PREMESSA

In attuazione della legge 18 dicembre 1980, n. 864, e delle relative norme di esecuzione (D.P.R. 19 ottobre 1982, n. 768), dal 24 ottobre al 30 novembre 1982 hanno avuto luogo in Italia le operazioni di raccolta dei dati del 3° Censimento generale dell'agricoltura.

Il censimento è stato attuato nel quadro del programma del censimento mondiale dell'agricoltura promosso dall'Organizzazione delle Nazioni Unite per l'alimentazione e l'agricoltura (F.A.O.) ed in adempimento dei regolamenti 218/78 e 449/82 del Consiglio delle Comunità Europee.

Con il censimento sono state rilevate anche alcune notizie particolari sulla vite, in attuazione dei regolamenti 357/79 e 3719/81 del Consiglio delle Comunità Europee.

Per una più completa conoscenza delle modalità tecniche, organizzative ed esecutive del censimento, si rimanda al fascicolo dell'Istituto Centrale di Statistica — 3° Censimento generale dell'agricoltura, 24 ottobre 1982 — *Disposizioni ed Istruzioni per gli Organi periferici* — Roma, 1982.

Il piano di rilevazione del censimento è stato predisposto sulla base delle proposte formulate da un'apposita Commissione di studio istituita presso l'Istituto Centrale di Statistica della quale hanno fatto parte docenti universitari e rappresentanti di Amministrazioni Pubbliche e di Organizzazioni di categoria.

Il piano di pubblicazione, secondo quanto annunciato nell'incontro organizzato da ISTAT e regioni su «*Le informazioni dai censimenti: il 3° Censimento generale dell'agricoltura 1982*» (Bari 24 marzo 1983), allorché ne furono illustrate le linee fondamentali, che risulta modificato rispetto al '70 in particolare per quanto riguarda la disponibilità dei risultati in funzione delle diverse aggregazioni territoriali, si articola nel modo seguente:

**Volume I — Primi risultati provinciali e comunali (luglio 1983)**

**Volume II — Caratteristiche strutturali delle aziende agricole**

Tomo 1 — Fascicoli provinciali (95 fascicoli)

Tomo 2 — Fascicoli regionali (20 fascicoli)

Tomo 3 — Fascicolo nazionale

**Volume III — Atti del Censimento.**

È previsto, inoltre, un volume dedicato ad una relazione illustrativa ed interpretativa dei risultati del censimento.

Due appositi volumi, infine, conterranno i risultati della **Indagine sulle superfici a vite** le cui particolari notizie sono state assunte con il censimento:

**Volume I — Caratteristiche delle aziende viticole**

Tomo 1 — Dati provinciali, regionali e nazionali

Tomo 2 — Dati comunali

**Volume II — Caratteristiche dei vitigni****2. — DEFINIZIONI****AZIENDA AGRICOLA, FORESTALE E ZOOTECNICA**

*Unità tecnico-economica costituita da terreni, anche in appezzamenti non contigui ed eventualmente da impianti ed attrezzature varie, in cui si attua la produzione agraria, forestale o zootecnica ad opera di un conduttore, e cioè persona fisica, società od ente che ne sopporta il rischio sia da solo (conduttore coltivatore o conduttore con salariati e/o compartecipanti), sia in associazione ad un mezzadro o colono parziario.*

Tra le aziende agricole sono comprese anche le **aziende senza terreno agrario**, intendendosi per tali:

a) le aziende zootecniche nelle quali si attua l'allevamento del bestiame senza utilizzazione di terreno agrario (es.: allevamenti intensivi di bovini, allevamenti di suini annessi a caseifici industriali, allevamenti avicoli intensivi);

b) le aziende zootecniche che praticano l'allevamento di bestiame utilizzando terreni pascolativi appartenenti a Comuni, ad altri enti pubblici od a privati, senza che i terreni possano configurarsi come elementi costitutivi di dette aziende.

Le aziende sono state individuate e, quindi, censite nel Comune in cui sono ubicati i terreni. Nel caso di aziende i cui terreni erano situati in due o più Comuni, esse sono state censite dal Comune in cui si trovava il centro aziendale, ove esisteva, oppure la maggior parte dei terreni.

Poiché da un lato le superfici non appartenenti alle aziende agricole sono state escluse dal censimento e dall'altro una parte della superficie aziendale poteva essere situata in Comuni limitrofi, la superficie territoriale del Comune di censimento non corrisponde alla somma delle superfici totali delle aziende.

## CAMPO DI OSSERVAZIONE

**Comprende tutte le aziende agricole, forestali e zootecniche, di qualsiasi ampiezza e da chiunque condotte.**

Rientrano nel suddetto campo di osservazione anche:

- a) le aziende agricole degli istituti di ricerca, degli ospedali, delle cliniche, delle comunità religiose, delle scuole, dei penitenziari e delle imprese industriali;
- b) gli allevamenti di tori e verri per la riproduzione, gli allevamenti di cavalli, i centri di incubazione;
- c) le aziende agricole costituite da prati permanenti o pascoli condotti dall'amministrazione comunale (ad es.: terreni messi a disposizione, generalmente dietro retribuzione, per l'utilizzazione da parte di animali appartenenti ad altre aziende).

Sono, invece, **esclusi dal campo di osservazione del censimento:**

- a) i terreni non utilizzati per la produzione agricola, forestale o zootecnica (es.: terreni destinati ad aree fabbricabili, ecc.);
- b) le aziende completamente abbandonate, per emigrazione del conduttore o per altre cause, anche se i terreni danno luogo ancora ad una produzione spontanea;
- c) i parchi ed i giardini ornamentali a chiunque appartenenti, salvo il caso in cui gli stessi siano situati all'interno di aziende agricole;
- d) gli orti familiari, generalmente annessi alle abitazioni, salvo il caso in cui la persona che ne dispone sia anche conduttore di azienda agricola, dovendosi allora l'orto considerare come parte integrante dell'azienda stessa;
- e) i piccoli allevamenti a carattere familiare, costituiti da uno o due capi di bestiame suino, ovino, caprino o da pochi animali da cortile (polli, tacchini, oche, conigli, ecc.) utilizzati normalmente per il consumo familiare, salvo il caso in cui la persona che ne dispone sia anche conduttore di azienda agricola, dovendosi allora considerare tali allevamenti come parte integrante dell'azienda stessa.

Inoltre, **non costituiscono aziende agricole:** le scuderie, i terreni per l'esercizio dei cavalli da corsa, gli allevamenti di cani, i centri di commercio del bestiame ed i macelli che non praticano l'allevamento del bestiame.

## FORMA DI CONDUZIONE (rapporti tra impresa e lavoro)

I rapporti tra il conduttore e le forze di lavoro aziendali si specificano nei seguenti tipi:

- a) **Conduzione diretta del coltivatore**, quando il conduttore presta egli stesso lavoro manuale nell'azienda, da solo o con l'aiuto di familiari, indipendentemente dall'entità del lavoro fornito da eventuale manodopera salariale, la quale può anche risultare prevalente rispetto a quella prestata dal conduttore e dai suoi familiari;
- b) **Conduzione con salariati e/o compartecipanti (in economia)**, quando il conduttore impiega per i lavori manuali dell'azienda esclusivamente manodopera fornita da operai a tempo indeterminato o a tempo determinato (salariati fissi ed assimilati, braccianti, giornalieri e simili) e/o



compartecipanti, mentre la sua opera e quella dei familiari è rivolta, in generale, alla direzione dell'azienda nei riguardi dei vari aspetti tecnico-organizzativi;

c) **Conduzione a colonia parziaria appoderata (mezzadria)**, quando una persona fisica o giuridica (concedente) affida un podere a un capo famiglia il quale si impegna ad eseguire, con l'aiuto dei familiari (famiglia colonica), tutti i lavori che il podere richiede, sostenendo parte delle spese necessarie;

d) **Altra forma di conduzione**, che comprende tutti gli altri tipi di rapporti di conduzione non classificabili tra quelli sopra indicati. In particolare, con detta forma di conduzione il concedente non conferisce un podere — così come si riscontra nelle aziende a colonia parziaria appoderata (mezzadria) ma soltanto uno o più appezzamenti di terreno. Inoltre, il rapporto associativo non si estende ai familiari del colono, sebbene questi, di norma, si avvalga di familiari per i lavori richiesti dal fondo.

#### TITOLO DI POSSESSO DEI TERRENI (rapporti tra impresa e capitale fondiario)

Il titolo di possesso dei terreni fa riferimento ai rapporti che intercorrono tra il conduttore ed il capitale fondiario vale a dire ai titoli in base ai quali il conduttore dispone dei terreni.

Nel caso di colonia parziaria (appoderata o non) il titolo di possesso fa riferimento al concedente.

Sono assimilati alla proprietà: **l'usufrutto, l'enfiteusi, l'assegnazione dei terreni da parte di enti di sviluppo, consorzi e simili, il beneficio parrocchiale, la colonia perpetua.**

All'affitto sono assimilati: **l'affitto misto e l'uso gratuito.**

#### FORMA GIURIDICA

**Persona fisica**, quando l'azienda è condotta da una persona singola o, *pro indiviso*, da più persone legate da vincoli di parentela (es.: nuclei familiari che conducono unitariamente terreni appartenenti a più componenti) o da altri rapporti associativi di natura privatistica (società di fatto, comunanza od affittanza collettiva).

**Comunanza**, quando l'azienda è condotta da una associazione costituita da una collettività di famiglie che conducono in forma mutualistica l'azienda agricola costituita, di norma, da terreni pascolativi di proprietà della comunanza stessa.

**Affittanza collettiva**, quando l'azienda è condotta da una associazione di lavoratori agricoli che conducono *pro indiviso* l'azienda agricola costituita, di norma, da estese superfici prese in affitto.

**Cooperativa agricola**, è una associazione tra agricoltori costituita secondo la legislazione vigente, la cui caratteristica fondamentale è la mutualità (stalle sociali, cooperative di conduzione dei terreni, ecc.).

**Ente pubblico**, quando l'azienda è condotta da una persona giuridica di diritto pubblico (Stato, Regioni, Province, Comuni, ecc.), nonché da altri enti ed istituzioni pubbliche non aventi scopo di lucro (ospedali, enti comunali di assistenza, enti ecclesiastici e religiosi, case di pena, scuole agrarie, ecc.).

## SUPERFICI DELL'AZIENDA

**Superficie totale** — area complessiva dei terreni dell'azienda destinati a colture erbacee e/o arboree, inclusi i boschi, la superficie agraria non utilizzata, nonché l'area occupata da parchi e giardini ornamentali, fabbricati, terre sterili, canali, ecc. situati entro il perimetro dei terreni che costituiscono l'azienda.

**Superficie agricola utilizzata (SAU)** — insieme dei terreni investiti a seminativi, orti familiari, prati permanenti e pascoli, coltivazioni legnose agrarie e castagneti da frutto. Essa costituisce, pertanto, la superficie investita ed effettivamente utilizzata in coltivazioni propriamente agricole.

**Corpi che costituiscono l'azienda** — per *corpo* si intende una porzione continua di terreno facente parte di un'unica azienda, non interrotto da fattori di discontinuità quali strade, corsi d'acqua, ecc. Non costituiscono, tuttavia, fattori tali da configurare l'esistenza di due o più corpi, piccoli canali, sentieri poderali, muriccioli, siepi, nonché le aree di servizio delle coltivazioni.

## COLTIVAZIONI

I dati delle superfici investite nelle singole coltivazioni fanno riferimento *all'annata agraria 1<sup>o</sup> novembre 1981 — 31 ottobre 1982* e sono stati indicati al netto delle tare (piccoli canali, sentieri poderali, capezzagne, muriccioli, siepi e simili).

Sono state indicate sia le superfici che durante detta annata agraria hanno fornito un raccolto, sia le superfici delle coltivazioni non ancora in produzione. I dati sono stati raccolti distintamente per la superficie investita in «coltivazione principale» e per quella in «coltivazione successiva secondaria».

Per **coltivazione principale** s'intende:

a) *la coltivazione unica*, vale a dire quella che è la sola ad essere praticata su una data superficie nel corso dell'annata agraria di riferimento. Una coltivazione si considera «unica» anche quando è consociata con coltivazioni erbacee aventi carattere accessorio o marginale o colture legnose agrarie presenti in numero trascurabile di piante;

b) *le coltivazioni erbacee consociate* (1) *praticate sui seminativi nudi*. In tal caso ciascuna coltivazione erbacea consociata è stata considerata come «coltivazione principale» per la parte di superficie effettivamente occupata.

Così, ad esempio, se su un ettaro viene praticata la coltivazione consociata del granturco e della patata e la superficie effettivamente occupata dalla coltivazione del granturco è di 0,70 ettari, mentre quella occupata dalla coltivazione della patata è di 0,30 ettari, si sono considerate nella «coltivazione principale» ettari 0,70 in corrispondenza della voce «granturco» ed ettari 0,30 in corrispondenza della voce «patata» come se si trattasse di due coltivazioni uniche;

c) *le coltivazioni legnose agrarie consociate tra loro o con coltivazioni erbacee*. Ciascuna coltivazione è stata considerata come «coltivazione principale» per la parte di superficie effettivamente occupata.

---

(1) **Coltivazioni consociate**: coltivazioni che si trovano durante uno stesso periodo sullo stesso terreno e ciascuna delle quali fornisce un raccolto ben distinto nel corso dell'annata agraria.

Così, ad esempio, se su un ettaro sono compresenti l'olivo ed il mandorlo rappresentati da un numero di piante o di filari rispettivamente per il 60% ed il 40%, si sono indicati ettari 0,60 in corrispondenza della voce «olivo» ed ettari 0,40 in corrispondenza della voce «mandorlo». Così pure, se su un ettaro viene praticata la coltivazione consociata dell'olivo e del frumento duro e la superficie effettivamente occupata dalla coltivazione dell'olivo è di 0,30 ettari comprese le aree di rispetto, mentre quella occupata dalla coltivazione del frumento duro era di 0,70 ettari, sono stati considerati come «coltivazione principale» ettari 0,30 di «olivo» ed ettari 0,70 di «frumento duro».

Nel caso di *consociazione fra coltivazioni erbacee e coltivazioni legnose agrarie con colture boschive* ciascuna coltivazione è stata considerata per la parte di superficie effettivamente occupata;

d) *la coltivazione successiva od intercalare (1) più importante dal punto di vista economico* (valore della produzione annuale). In tal caso la coltivazione è stata considerata «coltivazione principale» per l'intera superficie sulla quale essa è praticata.

Così, ad esempio, se su un ettaro veniva praticata prima la coltivazione del frumento tenero e successivamente la coltivazione di un erbaio e la coltivazione del frumento tenero rappresentava la coltivazione successiva più importante si è indicata l'intera superficie di 1,00 ettari di «frumento tenero» come coltivazione principale e sempre lo stesso ettaro come «coltivazione successiva secondaria» in corrispondenza della voce «erbai».

Per **coltivazione successiva secondaria** si intende *la coltivazione successiva od intercalare meno importante dal punto di vista economico* (valore della produzione annuale). In tal caso, ciascuna coltivazione successiva od intercalare è stata considerata come «coltivazione successiva secondaria» per l'intera superficie su cui essa è stata praticata.

Occorre sottolineare che nel Questionario di azienda, nella colonna relativa alla *coltivazione successiva secondaria* sono state indicate solo le superfici delle coltivazioni successive ed intercalari. Per le coltivazioni consociate la relativa superficie è stata inclusa nella «coltivazione principale» ciascuna per la parte effettivamente occupata.

Al fine di una corretta interpretazione dei dati di superficie delle coltivazioni è da tener presente che, come in precedenza esposto, con il censimento 1982 la determinazione delle superfici delle coltivazioni consociate (vite con olivo, vite con frumento, ecc.), in attuazione di apposito regolamento comunitario, è stata effettuata adottando il criterio cosiddetto del **pro rata** (attribuzione a ciascuna coltivazione della superficie effettivamente occupata).

Nel censimento del 1970 detto criterio fu applicato solo per le consociazioni tra coltivazioni erbacee, mentre per le altre (legnose con erbacee e legnose con legnose) venne adottato quello della prevalenza del valore della produzione annuale. In conseguenza di ciò l'intera superficie consociata venne indicata in coltura principale ed attribuita alla coltivazione più importante dal punto di vista economico; la stessa superficie, inoltre, venne attribuita alle coltivazioni compresenti meno importanti dal punto di vista economico (coltura secondaria). Poiché nel 1970 tale criterio fu applicato anche nel caso di compresenza di essenze forestali con altre forme di utilizzazione e, in particolare, con i pascoli permanenti, ne risulta che, rispetto a detto anno le superfici di tali coltivazioni hanno subito, nel 1982, una variazione in dipendenza anche del criterio di qualificazione.

Avuto riguardo alla utilizzazione dei terreni per singole coltivazioni o per gruppi di coltivazioni considerate, sono state adottate le seguenti definizioni:

**Seminativi** — terreni investiti a coltivazioni erbacee soggetti all'avvicendamento (ad esclusione quindi dei prati permanenti e pascoli), nonché terreni a riposo.

---

(1) **Coltivazioni successive od intercalari:** coltivazioni praticate e raccolte l'una dopo l'altra su una determinata superficie nel corso dell'annata agraria.

**Ortive in piena aria** — coltivazioni di legumi freschi ed ortaggi praticate all'aperto sia in pieno campo che in orti stabili o industriali. Intendendosi per *coltivazioni ortive di pieno campo*, quando sono in avvicendamento con altre coltivazioni agricole e per *coltivazioni ortive in orti stabili o industriali*, quando sono caratterizzate da un rapido avvicendamento tra di loro e producono ortaggi e legumi freschi normalmente immessi nel commercio.

**Ortive protette** — quelle praticate al coperto per tutto o per la maggior parte del ciclo vegetativo. I dati sono stati raccolti distintamente per le coltivazioni effettuate in serra oppure in tunnels, campane, ecc.:

a) *Serra* — costruzione per la protezione delle coltivazioni di altezza sufficiente per potervi accedere ed eseguirvi le operazioni colturali e che realizza un ambiente artificiale che permette di coltivare piante fuori stagione o piante che esigono speciali condizioni climatiche.

Fra le serre sono comprese sia le installazioni di tipo tradizionale con struttura in muratura o metallica e con copertura di vetro, sia le costruzioni più semplici, generalmente costituite da intelaiatura di legno con copertura di materiale plastico rigido o flessibile estesa sia al tetto sia alle pareti, che di norma si rinnova all'inizio della campagna. Non sono, invece, considerate serre le costruzioni la cui copertura è limitata al tetto, dato che tale sistema non realizza quella differenza tra condizioni ambientali interne ed esterne che è caratteristica delle serre vere e proprie;

b) *Tunnels* — coperture installate allo scopo di proteggere file di piante;

c) *Campane* — coperture installate allo scopo di proteggere singole piante. Sono comprese le superfici coperte da cassoni fissi e mobili.

**Foraggiere avvicendate** — sono compresi i *prati avvicendati*, vale a dire le coltivazioni foraggiere erbacee in avvicendamento che occupano il terreno per più annate agrarie consecutive (al massimo fino a cinque anni) e che sono costituite generalmente da leguminose, pure o in miscuglio, nonché gli *erbai*, vale a dire le coltivazioni foraggiere erbacee in *avvicendamento* che occupano il terreno al massimo per un'annata agraria (veccia, trifoglio incarnato, cereali in erba ed a maturazione cerosa, ecc.).

**Orti familiari** — piccole superfici utilizzate essenzialmente per la produzione di ortaggi, legumi freschi, patate, ecc. destinati, di norma, ad essere consumati dalla famiglia del conduttore o da altre persone che lavorano nell'azienda. Su tali superfici possono essere eventualmente presenti anche altre coltivazioni erbacee e/o alcune piante legnose agrarie.

**Prati permanenti e pascoli** — coltivazioni foraggiere erbacee fuori avvicendamento che occupano il terreno per un periodo superiore a cinque anni.

Si ha il *prato permanente* quando il foraggio viene, di norma, raccolto mediante falciatura; si ha il *pascolo* quando, invece, il foraggio viene utilizzato, di regola, soltanto dal bestiame pascolante.

**Coltivazioni legnose agrarie** — comprendono le coltivazioni fuori avvicendamento che occupano il terreno per un lungo periodo di tempo e che possono essere utilizzate per molti anni prima di essere rinnovate.

#### **Vite:**

a) *Uva per la produzione di vini a denominazione di origine controllata* (vini DOC) — uva prodotta da viti appartenenti a vitigni di uva da vino, le cui superfici ricadono nelle zone di produzione di vini a denominazione di origine controllata (vini DOC) — come delimitate dai relativi disciplinari — e

sono destinate alla produzione di tali vini, nonché iscritte nell'apposito «Albo dei vigneti». Tale uva può anche, in alcuni casi, essere destinata in tutto o in parte alla produzione di altri vini o al consumo diretto;

b) *Uva per la produzione di altri vini* (compresi i vini da tavola con indicazione geografica) — uva prodotta da viti appartenenti a vitigni di uva da vino le cui superfici non sono comunque iscritte all'«Albo dei vigneti»;

c) *Uva per la produzione di vini da tavola con indicazione geografica* — uva per la produzione di altri vini le cui superfici sono destinate dal conduttore dell'azienda alla produzione di vini da tavola con indicazione geografica e dichiarate come tali alla competente Camera di commercio, industria, artigianato e agricoltura. Per *indicazione geografica* si intende la specificazione della zona di produzione in cui ricadono le superfici a vite, la quale può essere costituita da una o più unità amministrative (comune, provincia, regione) oppure da una parte del loro territorio o da località delimitate da apposito decreto del Ministero dell'agricoltura e delle foreste;

d) *Uva da tavola* — uva prodotta da viti appartenenti a vitigni di uva da tavola, anche se, in alcuni casi, essa viene destinata del tutto o in parte alla vinificazione.

**Vivai** — superfici investite a piantine legnose agrarie e forestali, destinate ad essere trapiantate, nonché le superfici destinate alla coltivazione di piante madri di portinnesto.

**Castagneti da frutto** — castagneti allevati ad alto fusto e destinati principalmente alla produzione del frutto.

**Pioppete** — superficie utilizzate per la coltivazione dei pioppi ad alto fusto, anche se il suolo viene parzialmente adibito a coltivazioni erbacee a carattere accessorio o marginale.

**Boschi** — superfici coperte da alberi e/o arbusti forestali. Sono considerati sotto tale voce anche i terreni il cui suolo occupato dalle piante forestali viene parzialmente utilizzato per coltivazioni erbacee aventi, peraltro, carattere accessorio o marginale.

Sono compresi i vivai forestali destinati al fabbisogno aziendale.

a) *Fustaie* — boschi costituiti da piante, di norma, provenienti da seme, destinate ad essere allevate ad alto fusto. Rispetto alle specie legnose, le fustaie vengono distinte nelle categorie costituite dalle *conifere o resinose*, dalle *latifoglie* e dalla mescolanza delle prime due.

Le *conifere o resinose* comprendono le sole specie legnose appartenenti a tale gruppo vegetale come l'abete bianco, l'abete rosso, il larice, il pino silvestre, ecc.

Le *latifoglie* comprendono tutte le altre specie boschive come la sughera, il rovere, il cerro, il faggio, ecc.;

b) *Cedui* — si distinguono in *cedui semplici* e cioè boschi le cui piante, provenienti esclusivamente o prevalentemente da ceppaie, vengono periodicamente sottoposte a tagli, e in *cedui composti* cioè boschi costituiti da fustaie e da cedui semplici fra loro frammisti;

c) *Macchia mediterranea* — associazione vegetale tipica della fascia litoranea del Mediterraneo, costituita da piante forestali sempreverdi (pino marittimo, cipresso, leccio, sughera, ecc.) alle quali si associano, con carattere di prevalenza, piante arbustive sempreverdi (lentisco, alloro, mirto, corbezzolo, olivastro, oleandro, ecc.). Tali formazioni boschive non sono sottoposte a regolari tagli per la produzione di legname.

**Superficie agraria non utilizzata** — insieme dei terreni dell'azienda non utilizzati a scopi agricoli per una qualsiasi ragione (di natura economica, sociale od altra), ma suscettibili di esserlo mediante l'intervento di mezzi normalmente disponibili presso l'azienda agricola.

Sono, pertanto, compresi gli eventuali terreni abbandonati facenti parte dell'azienda ed esclusi i terreni a riposo.

**Altra superficie** — area occupata da fabbricati, cortili, strade poderali, canali, terre sterili, rocce, parchi e giardini ornamentali, ecc. situati entro il perimetro dei terreni che costituiscono l'azienda.

Nell'Appendice (punto B) di questo fascicolo è riportato l'elenco di coltivazioni che hanno interessato il censimento.

## IRRIGAZIONE

Quale **superficie irrigata** è stata considerata la superficie dei terreni normalmente irrigata.

I dati relativi alle altre notizie sull'irrigazione, invece, fanno riferimento a tutte le aziende che hanno praticato l'irrigazione di tutta o parte della superficie nell'*annata agraria 1981-82*.

Le **fonti di approvvigionamento dell'acqua irrigua** sono state distinte:

— *in forma autonoma od indipendente*, quando l'azienda si approvvigiona per derivazione diretta da corsi d'acqua superficiali, laghi naturali e laghetti artificiali, senza essere soggetta a vincoli per quanto riguarda le modalità di presa e di utilizzazione dell'acqua o mediante pozzi, fontanili, ecc. situati sul proprio fondo;

— *da consorzi di irrigazione*, quando l'azienda si approvvigiona di acqua attraverso consorzi di irrigazione che servono per lo più un complesso organizzato di aziende;

— *da altre aziende agricole*;

— *in altra forma*, quando l'azienda si approvvigiona di acqua attraverso imprese private non agricole, ecc.

I **sistemi di irrigazione** presi in considerazione sono stati i seguenti:

— *aspersione* (a pioggia), se l'acqua viene somministrata al terreno dall'alto, mediante idonee apparecchiature, in modo da riprodurre l'effetto della pioggia naturale;

— *sommersione*, se l'acqua, trattenuta da arginelli, sommerge per periodi variabili e con spessore variabile il terreno (tipica delle risaie). L'irrigazione «a conca» degli alberi da frutto nel Mezzogiorno è assimilata alla sommersione;

— *scorrimento superficiale ed infiltrazione laterale*, se l'acqua viene fatta scorrere sul terreno sistemato a piani inclinati (è tipica delle marcite lombarde) oppure se viene immessa in canaletti o in solchi e raggiunge lateralmente, per infiltrazione, le radici delle piante coltivate. È frequente nell'irrigazione delle sarchiate, in genere, e delle colture ortive nel Mezzogiorno;

— *altri sistemi*, comprendenti tutti gli altri sistemi non contemplati nelle voci precedenti quali, ad esempio, la subirrigazione che si ha quando l'acqua viene somministrata a mezzo di condotti sotterranei disperdenti o talora a mezzo di condotti di drenaggio.

La superficie delle coltivazioni irrigate comprende sia quella delle coltivazioni in coltura principale sia quella delle coltivazioni in coltura successiva secondaria.

Per **fertirrigazione** si intende la somministrazione alle coltivazioni di acqua, nella quale sono disciolti o sospesi elementi fertilizzanti, mediante apposite apparecchiature per la irrigazione opportunamente predisposte per il dosaggio degli elementi stessi.

## ALLEVAMENTI

I dati sulla consistenza degli allevamenti fanno riferimento alla *data del 24 ottobre 1982*. Sono stati considerati, pertanto, tutti i capi di bestiame che a tale data sono stati trovati presso l'azienda sia che si trattasse di bestiame in dotazione dell'azienda stessa, sia che si trattasse di bestiame affidato o da essa allevato.

Sono inclusi i capi di bestiame temporaneamente assenti per transumanza, pascolo, ecc., mentre sono esclusi gli animali di passaggio (per es. femmine presenti per la monta).

**Bovini** — I dati relativi ai bovini comprendono anche quelli relativi ai **bufalini** e sono stati rilevati distintamente secondo l'età, il sesso e la destinazione economica:

a) **Maschi**

— da *riproduzione*, costituiti dai torelli (bovini interi destinati alla riproduzione) e dai tori (bovini interi già adibiti alla riproduzione naturale ed impiegati per la fecondazione artificiale) compresi i tori riformati, cioè al termine della loro carriera riproduttiva;

— da *macello*, costituiti dai vitelli, vitelloni, manzetti o manzi e buoi destinati alla produzione di carne;

— da *lavoro*, rappresentati dai buoi (bovini castrati) adibiti esclusivamente per il lavoro;

b) **Femmine**

— da *allevamento*, costituite dalle bovine (manzette e manze) che non hanno mai partorito anche se gravide alla data del censimento e che sono allevate per la riproduzione;

— da *macello*, rappresentate dalle bovine (manzette e manze) che non hanno mai partorito e che vengono allevate per essere macellate;

— *vacche da latte* (comprese le vacche da latte e da carne). Si intendono per tali le vacche (bovine che hanno già partorito almeno una volta) che, per razza o attitudine, sono adibite esclusivamente o prevalentemente alla produzione di latte destinato al consumo umano o alla trasformazione in prodotti lattiero caseari.

Sono comprese anche le vacche da latte riformate o al termine della loro carriera economica;

— *altre vacche* (da carne, da lavoro, da carne e lavoro), intendendo per tali sempre le bovine che hanno già partorito almeno una volta ma che sono allevate per la produzione di vitelli o vengono adibite per il lavoro o ad entrambe le funzioni economiche ed il cui latte, di norma, non è destinato né al consumo umano diretto né alla trasformazione in prodotti lattiero caseari.

**Ovini** — per *pecore* si intendono le femmine di ovini che hanno già partorito.

**Caprini** — per *capre* si intendono le femmine di caprini che hanno già partorito.

**Cavalli** — sono compresi i cavalli da corsa e da sella appartenenti ad aziende agricole.

**Suini** — il numero di capi suini è fornito distintamente a seconda del peso vivo e per talune categorie della destinazione economica:

- *verri*, i maschi interi già utilizzati per la funzione riproduttiva o ad essa destinati;
- *scrofe*, le femmine utilizzate o destinate alla riproduzione;
- *suini da macello*, quelli destinati alla produzione di carne. Sono compresi i verri e le scrofe da riforma, ossia al termine della loro carriera riproduttiva.

**Conigli** — per *fattrici* si intendono le femmine che hanno partorito almeno una volta.

**Allevamenti avicoli:**

*Galline da uova* — comprendono sia le galline che hanno già cominciato a deporre uova sia i giovani capi destinati alla produzione di uova.

**Allevamenti ittici** — allevamenti in acque dolci per la produzione di novellame e/o l'ingrassamento di pesci adulti. Sono esclusi gli allevamenti effettuati in acque marine e lagunari.

## MEZZI MECCANICI E IMPIANTI

**Mezzi meccanici** — i dati fanno riferimento ai mezzi meccanici *effettivamente utilizzati* nell'azienda durante l'*annata agraria 1981-'82*.

Sono stati considerati:

- *di proprietà della azienda*, i mezzi meccanici di proprietà esclusiva dell'azienda, anche se temporaneamente utilizzati da altre aziende agricole;
- *in comproprietà o forniti da altre aziende*, i mezzi meccanici di proprietà di due o più aziende agricole ed i mezzi meccanici temporaneamente utilizzati dall'azienda, ma di proprietà di un'altra azienda (ad esempio: aiuto reciproco, consorzi per il noleggio di macchine agricole);
- *forniti da cooperative agricole od organismi associativi simili*, i mezzi meccanici appartenenti a cooperative agricole, enti di sviluppo, consorzi di bonifica ecc. ed utilizzati dall'azienda in quanto facente parte dell'organismo associativo stesso;
- *forniti da imprese di esercizio e noleggio per conto terzi*, i mezzi meccanici utilizzati dall'azienda e di proprietà di imprenditori di lavori agricoli o di altre imprese industriali.

**Impianti** — i dati fanno riferimento alle aziende che durante l'*annata agraria 1981-'82* hanno avuto la disponibilità di impianti.

Nell'Appendice (punti C e D) di questo fascicolo sono riportate le definizioni rispettivamente dei mezzi meccanici e impianti, evidenziati nel questionario di azienda.

## FABBRICATI RURALI E ABITAZIONI

**Fabbricati rurali** — i dati fanno riferimento alle aziende che durante l'*annata agraria 1981-'82* hanno avuto la disponibilità di fabbricati rurali:

- *stalle*, i locali appositamente predisposti per l'allevamento dei bovini e bufalini condotto a stabulazione fissa (stalle tradizionali e stalle aperte) o a stabulazione libera (stalle libere);
- *porcilaie*, i locali appositamente predisposti per l'allevamento suino con caratteristiche particolari in relazione al tipo di specializzazione produttiva;
- *pollai*, i locali appositamente predisposti per gli allevamenti avicoli e con caratteristiche particolari a seconda del tipo di allevamento praticato (a terra o in batteria);



- *magazzini*, i locali appositamente attrezzati per il deposito e la conservazione dei prodotti dell'azienda (escluse le celle frigorifere);
- *sili da foraggio*, gli speciali serbatoi in muratura ed in plastica rigida destinati alla conservazione del foraggio verde o semiessiccato, che vi subisce una particolare maturazione. Sono esclusi i cosiddetti «sili all'aperto» costituiti da masse di fieno o paglia pressate e conservate all'aperto;
- *fienili*, i locali destinati alla conservazione del foraggio secco e della paglia, esclusi i cumuli di fieno o di paglia all'aperto o sotto tettoie aperte.

**Abitazioni** — un insieme di vani, o anche un vano solo, destinato funzionalmente ad uso di abitazione, che dispone di un ingresso indipendente su strada, pianerottolo, cortile, terrazza, ballatoio e simili.

Un'abitazione è stata considerata occupata quando in essa abitavano una o più persone ivi aventi la loro dimora abituale, anche se temporaneamente assenti alla data del censimento.

## LAVORO

I dati fanno riferimento alla **manodopera agricola dell'azienda** intendendosi per tale l'insieme di persone di 14 anni e più occupate nei lavori agricoli dell'azienda nell'*annata agraria 1981-'82*.

**Lavori agricoli** — tutti i lavori che contribuiscono al conseguimento della produzione agricola, forestale e zootecnica, ad eccezione dei lavori domestici (pulizia della casa di abitazione, preparazione dei pasti per la famiglia, ecc.). Sono inclusi tra i lavori agricoli, purché effettuati dalla manodopera aziendale, anche quelli di organizzazione, sorveglianza, manutenzione di fabbricati, macchine e impianti, nonché i trasporti per conto dell'azienda. *È esclusa, invece, la manodopera fornita da imprese di esercizio e noleggio di mezzi meccanici per conto terzi od a titolo di aiuto reciproco.*

È da tener presente, in via preliminare, che le definizioni adottate e l'impostazione dei relativi quesiti nel questionario di azienda hanno avuto essenzialmente lo scopo di acquisire dati idonei a determinare il volume di lavoro prestato nelle singole aziende agricole e non già quello di conoscere il numero delle persone che sono state occupate nel settore dell'agricoltura.

A quest'ultimo scopo rispondono, come è noto, i censimenti della popolazione e le rilevazioni sulle forze di lavoro, che vengono condotte presso le famiglie e che raccolgono, tra l'altro, dati sul ramo di attività economica in cui ciascuna persona attiva presta la propria opera.

Ciò non rappresenta una situazione peculiare del nostro Paese, ma è da ritenersi generalizzato a pressoché tutti i Paesi.

Non è possibile, pertanto, istituire raffronti tra i dati sulla «manodopera agricola» rilevati dal censimento dell'agricoltura e quelli sulle persone occupate in agricoltura provenienti dalle rilevazioni sulle forze di lavoro. Le principali cause di divergenza tra i due tipi di rilevazione possono essere le seguenti:

- a) diversità dell'unità di rilevazione, che, come già detto, per il censimento è rappresentata dall'azienda agricola, mentre nelle rilevazioni delle forze di lavoro è rappresentata dalla famiglia;
- b) diversità degli scopi delle due indagini, mentre scopo del censimento è quello di rilevare il volume complessivo di lavoro (espresso in giornate di lavoro) prestato presso le singole aziende, scopo delle rilevazioni sulle forze di lavoro è quello di accertare lo stato di occupazione di ciascuna persona durante la settimana di riferimenti dei dati;
- c) diversità del periodo di riferimento, che per il censimento è l'*annata agraria 1<sup>o</sup> novembre 1981 - 31 ottobre 1982*, mentre per le indagini sulle forze di lavoro è costituito dalla settimana precedente a quella di rilevazione;

d) diversità dei concetti e delle definizioni adottate. Le definizioni utilizzate per il censimento hanno comportato l'inclusione tra la manodopera agricola anche delle persone che dedicano all'agricoltura solo parte della propria attività e che esercitano attività prevalente in settori diversi dall'agricoltura. Tale è il caso, ad esempio, di un conduttore di azienda che, pur esercitando prevalentemente la professione di operaio dell'industria, provvede da solo — o con l'aiuto saltuario di altre persone — ai lavori colturali dell'azienda.

Per contro, tenuto conto che è praticamente impossibile rilevare presso le aziende il numero delle persone della cosiddetta «manodopera non familiare» che hanno prestato attività lavorativa a carattere saltuario od occasionale (quale è il caso, ad esempio, dei braccianti, dei giornalieri di campagna e simili), il censimento ha rilevato, con riferimento a ciascuna azienda solo il numero di giornate di lavoro complessivamente prestate da dette persone durante l'annata agraria di riferimento.

**Manodopera familiare** — i dati sono stati raccolti solo nel caso in cui il conduttore è una persona fisica.

*Conduttore* — responsabile giuridico ed economico dell'azienda. Per le aziende a colonia parziaria appoderata i dati sul conduttore e sui familiari fanno riferimento al *mezzadro* e ai suoi familiari.

Sono stati considerati quali conduttori di azienda non solo le persone che nel periodo 1° novembre 1981-31 ottobre 1982 hanno esercitato professionalmente, vale a dire in maniera esclusiva o prevalente, l'attività di conduzione dell'azienda agricola, ma anche le persone che hanno esercitato tale attività soltanto in forma sussidiaria ad altra svolta prevalentemente in settori non agricoli (ad esempio: operaio dell'industria che provvedeva ai lavori colturali di una sua piccola azienda, libero professionista o impiegato che era conduttore di azienda in economia e/o colonia parziaria impropria) ed, infine, anche quelle persone che, pur essendo abitualmente in condizione non professionale (casalinghe, benestanti, ecc.), provvedevano, saltuariamente o marginalmente, alla gestione dell'azienda agricola.

*Altri familiari del conduttore*, escluso il coniuge — discendenti, ascendenti ed altri parenti o affini del conduttore (compresi i casi di parentela derivante da adozione) e con esso generalmente coabitanti, la cui attività lavorativa presso l'azienda durante l'annata agraria non sia stata svolta a carattere saltuario od occasionale.

Nel caso di azienda gestita da una società di fatto, comunanza od affittanza collettiva, fra i familiari del conduttore sono indicati tutti i soci e membri della comunanza od affittanza che hanno prestato attività lavorativa presso l'azienda.

#### **Manodopera extrafamiliare:**

a) *Operai a tempo indeterminato* — lavoratori agricoli assunti con rapporti di lavoro senza prefissione di termine ed ai quali il datore di lavoro garantisce almeno 181 giornate annuali di effettivo lavoro per tutta la durata del rapporto e la cui retribuzione, riferita all'anno, viene corrisposta mensilmente, a norma del patto nazionale di lavoro per gli operai agricoli con l'integrazione dei patti provinciali;

b) *Categorie speciali* — lavoratori che guidano e controllano, con apporto di adeguata competenza tecnico-pratica, gruppi di altri lavoratori operai, esercitando a volte un certo potere di iniziativa per la condotta dei lavori;

c) *Impiegati* — lavoratori che svolgono una attività nel campo tecnico-amministrativo di semplice coordinamento e controllo o di mera esecuzione con diverso grado di responsabilità;

d) *Dirigenti* — lavoratori che ricoprono un ruolo caratterizzato da un elevato grado di professionalità, autonomia e potere decisionale e sono preposti alla direzione dell'azienda agricola, forestale o zootecnica, esplicando le loro funzioni al fine di promuovere, coordinare e gestire la realizzazione degli obiettivi dell'azienda stessa;

e) *Operai a tempo determinato* — operai assunti con rapporto individuale di lavoro a tempo determinato per l'esecuzione di lavori di breve durata, stagionale o a carattere saltuario, o assunti per fase lavorativa o per la sostituzione di operai assunti per i quali sussiste il diritto alla conservazione del posto;

f) *Coloni impropri* — coloro che prestano lavoro manuale in un'azienda agricola, sulla base di pattuizioni particolari aventi in comune la natura associativa parziaria, ma caratterizzate da una diversità di contenuto per quanto riguarda le prestazioni di lavoro, i conferimenti delle scorte e le suddivisioni delle spese e dei prodotti. Esempi caratteristici di coloni impropri si hanno per le aziende a colonia miglioritaria dei vigneti, esistenti particolarmente nell'Italia meridionale, per le aziende a metateria, esistenti soprattutto in Sicilia, ecc..

Ai coloni impropri sono da assimilare, ai fini del censimento, *i compartecipanti*, intendendosi per tali i lavoratori ai quali sono state affidate, nel corso dell'annata agraria, tutti o soltanto una parte dei lavori che richiede una determinata coltivazione, ricevendo come compenso una quota parte del prodotto (la metà, un terzo, un quarto, ecc.).

**Giornata di lavoro** — prestazione lavorativa non inferiore ad 8 ore. Se il lavoro prestato giornalmente presso l'azienda è stato inferiore alle 8 ore si sono convertite le ore di lavoro in giornate di 8 ore.

Ad esempio, se una persona ha lavorato 200 giorni con una media di 6 ore giornaliera si è effettuata la conversione in giornate complete di lavoro secondo il seguente procedimento:

— giorni  $200 \times 6$  ore giornaliera = 1200 ore complessive di lavoro;

— ore  $1200 : 8$  (numero minimo di ore di una giornata completa di lavoro) = 150 giornate di lavoro; quindi, nella colonna relativa alle giornate di lavoro si è indicato 150.

Se, invece, le ore di lavoro giornaliero hanno superato le 8 ore non si è operata alcuna conversione.

Se, ad esempio, una persona ha lavorato 200 giorni in un anno con una media di 9 ore giornaliera, nella colonna in questione si sono indicate 200 giornate di lavoro.

Il numero delle giornate di lavoro fa riferimento a quelle effettivamente prestate con esclusione dei giorni di congedo (ferie e malattia).

**Attività remunerativa extraaziendale** — qualsiasi attività esercitata al di fuori dell'azienda e che ha come corrispettivo una remunerazione fissa (retribuzione, salario, onorario o reddito a seconda dell'attività esercitata). Sono comprese anche eventuali attività remunerative che possono essere state esercitate nell'azienda stessa o in un'altra impresa agricola (per es.: gestione di un terreno da campeggio, affitto di alloggi a turisti, ecc.), oppure in un'impresa non agricola appartenente al conduttore.

**Capo azienda** — la persona che di fatto gestisce l'azienda e cioè la persona fisica che assicura la gestione corrente e quotidiana dell'azienda.

Si ha la gestione quotidiana dell'azienda anche quando l'attività è assicurata per un numero limitato di mesi, come, ad esempio, nelle aziende specializzate per la viticoltura, l'olivicoltura, ecc..

Il capo azienda è in genere il conduttore stesso, ma può anche essere un'altra persona. Quest'ultimo caso si verifica qualora il conduttore abbia affidato la gestione dell'azienda ad un'altra persona, per esempio ad un membro della famiglia.

**Grado di istruzione del capo azienda** — il titolo di studio considerato è il più elevato conseguito dal capo azienda in scuole ad indirizzo agrario o in altri tipi di scuola.

Nel caso in cui il capo azienda ha conseguito titoli di studio sia in scuole ad indirizzo agrario, sia in altri tipi di scuole si è fatto riferimento al titolo di studio conseguito nelle scuole ad indirizzo agrario.

Tra le scuole ad indirizzo agrario sono state considerate:

a) le facoltà o istituti che rilasciano la laurea in scienze agrarie, in scienze forestali, in medicina veterinaria, in scienze della produzione animale ed in scienze della preparazione alimentare;

b) gli istituti di scuola media superiore che rilasciano i diplomi di perito agrario, di perito forestale e di perito enologo;

c) gli istituti professionali e le scuole tecniche agrarie che rilasciano diplomi di qualificazione professionale in agricoltura o gli istituti di scuola media inferiore che, secondo il vecchio ordinamento scolastico, rilasciavano la licenza di avviamento professionale a tipo agrario.

Tra gli altri tipi di scuole sono state comprese, invece, tutte le altre scuole che rilasciano un qualsiasi titolo di studio (laurea, diploma, licenza) in settori diversi da quello specificatamente agricolo.

#### PARTECIPAZIONE A COOPERATIVE AGRICOLE O AD ORGANISMI ASSOCIATIVI SIMILI E VINCOLI CONTRATTUALI

**Cooperative agricole** — associazioni tra agricoltori costituite secondo la legislazione vigente, aventi scopo mutualistico e rivolte prevalentemente alla fornitura di beni e servizi direttamente ai membri dell'organismo sociale a condizioni più vantaggiose.

Le cooperative a seconda delle finalità e del campo di attività prendono denominazioni diverse; così, ad esempio, con riferimento ai prodotti trattati, si hanno le cantine sociali, gli oleifici cooperativi, le centrali ortofrutticole, le latterie ed i caseifici sociali, i macelli cooperativi, le cooperative di servizi di macchine agricole, per segnalare le più diffuse. Peraltro figurano tra le cooperative le casse rurali di risparmio, i mangimifici cooperativi, ecc..

**Organismi associativi simili** — società, di diritto o di fatto, che operano nel campo agricolo o che, per statuto, hanno lo scopo di conseguire un dato fine economico sia attraverso l'aumento della produzione e della produttività sia attraverso l'espletamento di determinati servizi *senza che sia sancito il principio mutualistico*.

Sono compresi tra gli organismi associativi simili gli enopoli, gli elaiopoli, i consorzi di miglioramento fondiario, ecc., in genere, cioè, ogni altra società o ente che abbia come scopo mutualistico l'acquisto o la produzione per i propri soci di sostanze utili per l'agricoltura, l'acquisto di terreni, la raccolta, la conservazione, trasformazione e vendita di prodotti dei soci.

**Vincoli contrattuali per la produzione e la vendita dei prodotti** — impegni derivanti da contratti scritti per la fornitura di una certa quantità di uno o più prodotti agricoli, forestali o zootecnici dell'azienda, a determinate condizioni per quanto riguarda la quantità, la qualità, i termini di consegna ed il prezzo.

### 3. — AVVERTENZE ALLE TAVOLE

La denominazione e le Circoscrizioni territoriali delle Province e dei Comuni fanno riferimento alla situazione esistente alla data del 25 ottobre 1981. La classificazione dei Comuni per zona altimetrica è effettuata secondo i criteri indicati dal fascicolo dell'ISTAT *Circoscrizioni statistiche, Metodi e Norme, serie C, n. 1, agosto 1958*.

Tale ripartizione è evidenziata con apposita colorazione nella Cartina planimetrica inserita fuori testo nel presente fascicolo.

Secondo i sopraccennati criteri si intende per zona altimetrica di **montagna** il territorio caratterizzato dalla presenza di notevoli masse rilevate aventi altitudini, di norma, non inferiori a 600 metri

nell'Italia settentrionale e 700 metri nell'Italia centro-meridionale e insulare. Le aree intercluse fra le masse rilevate, costituite da valli, altipiani ed analoghe configurazioni del suolo, sono comprese nella zona di montagna.

Per zona di **collina** si intende il territorio caratterizzato dalla presenza di diffuse masse rilevate aventi altitudini, di regola inferiori a 600 metri nell'Italia settentrionale e 700 metri nell'Italia centro-meridionale e insulare. Eventuali aree di limitata estensione aventi differenti caratteristiche, intercluse, sono comprese nella zona di collina.

Per zona di **pianura** si intende il territorio basso e pianeggiante caratterizzato dall'assenza di masse rilevate. Sono incluse, in questa zona altimetrica, sia le propaggini di territorio che nei punti più discosti dal mare si elevino ad altitudine, di regola, non superiore ai 300 metri, purché presentino, nell'insieme e senza soluzione di continuità, inclinazione trascurabile rispetto al corpo della zona di pianura, sia eventuali rilievi montagnosi o collinari, interclusi, nella superficie pianeggiante e di estensione trascurabile.

**La Provincia di Bergamo è ripartita nelle zone  
altimetriche di montagna, collina e pianura**

Per alcune tavole contenute nel presente fascicolo, è da tener presente che, secondo i caratteri considerati, le aziende possono risultare ripetute tante volte quanti sono i caratteri stessi. Così, ad esempio, con riferimento alle coltivazioni, se una azienda ha praticato la coltivazione della vite e dell'olivo, tale azienda risulta sia tra le aziende che hanno praticato la coltivazione della vite, sia tra le aziende che hanno praticato la coltivazione dell'olivo.

È da tener presente, inoltre, che costituendo la superficie agricola utilizzata (SAU) una parte della superficie totale, nella ripartizione delle aziende per classe di SAU si verifica, rispetto a quella per classe di superficie totale, un passaggio delle aziende verso le classi più piccole. Così, ad esempio, un'azienda costituita da 2,50 ettari di superficie totale di cui 0,80 ettari di superficie agricola utilizzata (SAU) viene collocata nella classe da 2,00 a 2,99 ettari nella ripartizione per classe di superficie totale, mentre nella ripartizione per classe di SAU tale azienda figura nella classe da 0,50 a 0,99 ettari.

Tavole 3 e 41:

sono escluse le aziende prive di terreno agrario.

Tavola 4:

sono escluse le aziende prive di SAU (esclusivamente forestali, zootecniche e forestali-zootecniche).

Tavole 5, 6, 35, 42 e 43:

la voce "frumento" comprende sia il frumento duro, sia il frumento tenero. Nella voce "ortive" non sono compresi gli orti familiari.

La voce "foraggiere avvicendate" è comprensiva anche delle piante sarchiate da foraggio.

Tavole 5, 6, 42 e 43:

la voce "vivai" comprende anche le viti madri di portinnesto ed i barbatellai.

**Tavola 8:**

le aziende che praticano l'irrigazione con approvvigionamento dell'acqua irrigua sia in forma indipendente che dipendente sono ripetute, con le relative superfici irrigate, tante volte quanti sono stati i tipi di approvvigionamento; cosicché, ad esempio, se una azienda si è contemporaneamente approvvigionata da un lago artificiale e da altre aziende agricole essa entra nel conteggio del primo dato come del secondo.

**Tavola 9:**

la superficie delle coltivazioni irrigate è comprensiva sia delle superfici in coltura principale che secondaria.

**Tavola 11:**

gli allevamenti ittici considerati sono quelli praticati nell'ambito di un'azienda agricola. Sono esclusi, pertanto, gli allevamenti effettuati in modo esclusivo o connessi ad altre attività espletate al di fuori della azienda agricola.

**Tavole 18, 19 e 45:**

le aziende che utilizzano mezzi meccanici forniti da terzi sono costituite dalle aziende che utilizzano mezzi meccanici appartenenti sia a cooperative ed organismi associativi simili che ad imprese di esercizio e noleggio.

**Tavola 21:**

tra gli impianti per la trasformazione dell'uva non sempre sono stati considerati soltanto quelli azionati a motore e situati in appositi locali destinati ed attrezzati a tale scopo.

**Tavole 23 e 46:**

è da tener presente che le giornate di lavoro prestate da manodopera fornita da imprese di esercizio e noleggio per conto terzi, non sono state considerate tra quelle prestate dalla manodopera extrafamiliare. Ciò riguarda, in modo particolare quelle aziende a conduzione con salariati e/o compartecipanti nelle quali il lavoro manuale è stato fornito esclusivamente da tale manodopera.

**Tavole 23, 39 e 46:**

i dati delle giornate di lavoro della manodopera familiare fanno riferimento alle aziende il cui conduttore è una persona fisica.

**Tavola 28:**

è da tenere presente che, nel caso in cui il capo azienda ha conseguito titoli di studio sia in scuole ad indirizzo agrario sia in altri tipi di scuole, si è tenuto conto esclusivamente del titolo di studio conseguito nelle scuole ad indirizzo agrario.

#### **4. – QUALITÀ DEI DATI**

Per assicurare, nei limiti del possibile, il più alto livello di attendibilità e coerenza dei risultati, sono state previste particolari procedure di controllo già nel corso delle operazioni di raccolta dei dati. In tale fase gli Uffici Comunali di Censimento, assistiti dagli Uffici Provinciali ed Intercomunali di Cen-

simento, dagli Ispettori Provinciali e da Funzionari dell'ISTAT dislocati in tutte le Province, hanno provveduto alla revisione quantitativa dei questionari di azienda accertando che tutte le unità oggetto di rilevazione (aziende agricole, forestali e zootecniche) fossero state censite. Al termine delle operazioni di raccolta dei dati gli Uffici Comunali ed Intercomunali di Censimento hanno provveduto alla revisione qualitativa dei questionari di azienda (provvedendo a codificare le notizie che per loro natura non risultavano precodificate).

Nella fase di registrazione dei dati su supporto informatico l'ISTAT ha posto in atto le misure necessarie ad assicurare la validità dell'operazione, inserendo nelle convenzioni stipulate con quelle Regioni, che a norma dell'art. 27, del D.P.R. 19 Ottobre 1982 n. 768, hanno provveduto ad eseguire in proprio tale lavorazione, oltre alla verifica anche il rispetto di particolari vincoli idonei ad assicurare in corrispondenza dei vari quesiti, la compatibilità dei codici registrati. Analoghe procedure sono state seguite per il materiale fatto registrare direttamente a cura dell'ISTAT.

In entrambi i casi, è stata attivata una procedura di controllo effettuando una nuova verifica su un campione del materiale registrato. Tale operazione ha consentito di accertare che il livello di errore attribuibile all'approntamento dell'input è risultato generalmente inferiore al 5 per mille.

Il controllo finale sulla validità dei risultati è stato attuato attraverso una complessa procedura elettronica per la messa a punto quantitativa e qualitativa del materiale; procedura articolata in varie fasi di lavoro, illustrate qui di seguito.

**A — Verifica della sequenzialità dei dati indicativi dei questionari di azienda** (codici di Provincia, Comune, sezione di censimento e numero d'ordine definitivo del questionario).

La verifica delle anomalie di sequenzialità create da questionari mancanti e/o doppioni ha permesso di riscontrare o l'effettiva mancanza di questionari (semplice salto di numerazione) o la loro esistenza con conseguente registrazione degli stessi, nonché la presenza di dati indicativi uguali in due o più questionari di azienda, con conseguente rettifica dei dati medesimi.

In tale sede sono stati effettuati controlli di struttura per verificare l'esistenza di tutti i records, al fine della validità dell'unità di rilevazione. Su undici tipi records possibili, ne dovevano esistere almeno quattro:

- il record «Notizie generali sull'azienda»;
- il record «Lavoro»;
- il record «Contabilità e vendita dei prodotti»;
- almeno un tipo record «Utilizzazione dei terreni - coltivazione principale» oppure «Allevamenti» oppure «Vite».

Per effettuare tali controlli è stato necessario, in diversi casi, ricorrere ai rispettivi questionari di azienda. Ciò ha consentito di procedere al successivo annullamento dell'unità impropriamente rilevata od all'inserimento interattivo dei records erroneamente non registrati.

Analogamente con correzioni interattive si è proceduto alla eliminazione dei grandi errori di consistenza sulle variabili «superfici» e «numero di capi di bestiame».

**B — Messa a punto qualitativa dei questionari di azienda.**

I records registrati sono stati sottoposti al vaglio di un complesso programma di controllo (piano di incompatibilità) che prevede l'imposizione automatica, sotto determinate condizioni, di notizie eventualmente mancanti o non valide e l'aggiustamento delle notizie registrate nei casi di accertata incongruenza.

Scopo del controllo è stato quello di determinare la correttezza del dato di ogni singolo campo dei records o l'esistenza della condizione di errore.

Sulla scorta delle relazioni logiche intercorrenti tra le notizie contenute nel questionario di azienda, il controllo è svolto relativamente a:

C.1) il singolo campo del record (*controllo di rango*) per accertare se la modalità o la variabile in esame ha valori non compresi tra i limiti per essa specificati;

C.2) più campi dello stesso record o di records diversi (*controllo di coerenza o di consistenza*) per verificare la coerenza tra più modalità o la consistenza tra più variabili.

*Il controllo automatico dei dati qualitativi (modalità)* è stato effettuato con tabelle decisionali a doppia o multipla entrata, adottando come criteri di base le definizioni censuarie dei singoli quesiti e con tabelle di correzione che, secondo combinazioni di risposte non compatibili, prevedevano quale risposta si doveva ritenere non fondamentale e la relativa correzione. In caso di combinazioni di tre o più risposte incompatibili si è corretto il minor numero di risposte necessarie a ristabilire la compatibilità tra esse.

Tabelle decisionali e di correzione per area geografica, sono state impostate per quelle coltivazioni la cui presenza è limitata solo in aree geo-climatiche definite. Per quanto riguarda in particolare i vitigni la tabella decisionale si è basata sulla legislazione vigente in materia, costruendo per i vitigni destinati alla produzione di vini D.O.C. una tabella per aree comunali.

*Il controllo automatico dei dati quantitativi (variabili)* è stato effettuato con i metodi dell'operatore logico e della funzione di controllo. Numerose variabili del questionario di azienda debbono soddisfare alla relazione dell'operatore uguaglianza o disuguaglianza (maggiore o minore). A titolo di esempio, la superficie irrigata di una coltivazione non può essere superiore alla superficie complessiva della coltivazione stessa, il numero delle abitazioni fornite di acqua potabile (o di altro servizio) deve essere minore o uguale al numero totale di abitazioni.

Maggiormente applicata è stata la funzione di controllo considerato l'elevato numero di variabili soggette a quadratura con la funzione «addizione». A titolo di esempio, la somma delle singole superfici in coltura principale deve essere uguale alla superficie totale aziendale, la somma del numero dei capi delle singole categorie di bestiame bovino deve essere uguale al numero totale di capi bovini.

Inoltre, come già accennato per i records, anche le risposte ai quesiti del questionario risultano essere in prevalenza non obbligatorie. Ove, però sono risultate presenti una o più risposte non obbligatorie ciò ha implicato il controllo di presenza di risposta ad altro quesito.

Una volta verificata l'esistenza della condizione di errore tramite i controlli C.1, C.2 ed i metodi innanzi descritti, è stato automaticamente corretto il campo del record relativo al quesito affetto da errore. Nel caso di controlli tra più campi appartenenti allo stesso record o a records diversi sono stati scelti uno o più campi come fondamentali ed i rimanenti campi sono stati oggetto di correzione.

Nel prospetto che segue sono riportati a livello provinciale, i valori percentuali del numero di aggiustamenti (correzioni) effettuati sui principali quesiti del questionario di azienda distintamente per:

#### **Interventi di tipo 1**

– Correzioni automatiche derivanti dal controllo di rango (C.1) relative a condizioni di errore imputabili a mancata risposta, codici incompatibili, nonché a variabili fuori dei limiti prefissati.

#### **Interventi di tipo 2**

– Correzioni automatiche derivanti dal controllo di coerenza o di consistenza (C.2) relative a condizioni di errore riscontrate tra quesiti dello stesso tipo record o di records diversi.



## PROVINCIA DI BERGAMO

**Incidenza percentuale degli aggiustamenti effettuati per tipo di intervento e quesito.**

QUESITI	TIPI DI INTERVENTO		QUESITI	TIPI DI INTERVENTO	
	1	2		1	2
Forma di conduzione (1)	—	..	<b>Manodopera (12):</b>		
Forma giuridica (1)	..	..	<b>Sesso</b>	1,15	—
Superficie totale e/o agricola utilizzata (2)	—	5,74	<b>Anno di nascita</b>	0,30	—
Coltivazioni consociate (3)	—	8,38	<b>Numero giornate di lavoro</b>	8,01	2,83
Coltivazioni irrigate (4)	—	5,03	<b>Grado di istruzione del capo azienda (1)</b>	1,61	—
Vitigni (5)	—	..	<b>Conferimento prodotti delle coltivazioni a cooperative o ad organismi associativi simili (13)</b>	—	..
Superficie a vite:			<b>Vendita prodotti (1)</b>	—	11,65
— vini Doc (6)	—	..	<b>Vincoli contrattuali per i prodotti delle coltivazioni (14)</b>	—	..
— altri vini (7)	—	..	<b>Annullamenti di records doppi e/o anomali (1)</b>	—	..
— uva da tavola (8)	—	—			
Numero capi bovini (9)	—	..			
Numero capi suini (10)	—	—			
Mezzi meccanici (11)	—	..			

Note — Basi di calcolo delle incidenze percentuali

(1) Numero totale aziende — (2) Numero aziende con superficie totale — (3) Numero aziende con coltivazioni consociate — (4) Numero aziende con coltivazioni irrigate — (5) Numero totale vitigni — (6) Numero aziende con vitigni per vini D.O.C. — (7) Numero aziende con vitigni per altri vini — (8) Numero aziende con vitigni per uva da tavola — (9) Numero aziende con bovini — (10) Numero aziende con suini — (11) Numero aziende con mezzi meccanici — (12) Numero persone manodopera familiare ed operai a tempo indeterminato, categorie speciali, impiegati e dirigenti — (13) Numero aziende con conferimento prodotti delle coltivazioni — (14) Numero aziende con vincoli contrattuali per i prodotti delle coltivazioni.

Il materiale relativo alla Provincia di Bergamo, pur non evidenziando carenze di rilievo, ha presentato in taluni casi imperfezioni dovute ad errata indicazione di alcune coltivazioni, nonché incongruenze ai quesiti sulla vendita dei prodotti, sanate a seguito del controllo automatico dei dati. I necessari elementi di intervento sono stati desunti da altre informazioni riportate sul questionario di azienda.

A scopo esemplificativo, distintamente per tipo di intervento, si riportano di seguito alcuni casi verificatisi.

**Interventi di tipo 1** — la correzione è stata effettuata, prevalentemente, sulla scorta della distribuzione conosciuta.

Ad esempio: se alla Sez. VIII - Lavoro, in corrispondenza delle persone che hanno lavorato nell'azienda si è riscontrata l'assenza del relativo codice «sesso», quest'ultimo è stato imposto in sequenza analoga alla distribuzione percentuale dei due sessi conosciuta dal precedente Censimento.

**Interventi di tipo 2** — sono stati effettuati secondo il metodo adottato nel controllo, vale a dire avvalendosi di:

a) — *tabella decisionale costruita con le definizioni dei quesiti.*

Ad esempio: il quesito «forma di conduzione» è stato posto in relazione con il quesito «forma giuridica» e nel caso di intersezione tra le due risposte non prevista nella tabella decisionale, è stata corretta la modalità (risposta) non ritenuta fondamentale nel caso in esame;

b) — *tabella decisionale per area geografica.*

Ad esempio: ciascun «codice vitigno» presente nel questionario di azienda è stato posto in relazione con l'area geografica «Comune - Provincia» e nel caso di intersezione tra vitigno-Comune assente nella tabella, il codice del vitigno è stato corretto con altro diffuso nell'area geografica esaminata, estratto in sequenza da una tabella di correzione;

c) — *presenza modalità o variabile (non obbligatoria) e modalità o variabile (obbligatoria).*

Ad esempio: le «coltivazioni consociate» sono state confrontate con le «coltivazioni principali», al fine di appurare tra quest'ultime la presenza dei codici di quelle coltivazioni di cui è stata dichiarata la consociazione.

Analogamente si è proceduto per le «coltivazioni irrigate», alcuni «mezzi meccanici utilizzati», i «prodotti delle coltivazioni conferiti e/o soggetti a vincoli contrattuali», estendendo il controllo di presenza anche sulle coltivazioni successive secondarie;

d) — *operatore logico.*

Ad esempio: per le «coltivazioni irrigate» si è proceduto oltre al controllo di esistenza dei corrispondenti codici nella Sez. II - Utilizzazione dei terreni, al controllo dall'entità della superficie irrigata con l'operatore logico (uguale o minore) rispetto alle relative superfici indicate nella Sezione suddetta.

e) — *funzione di controllo.*

Ad esempio: per ogni «codice vitigno» la somma delle superfici per classe di anno di impianto delle viti è stata controllata con la relativa superficie totale. La somma del numero di capi delle singole categorie di bestiame è stata controllata con il totale della specie in esame. La somma delle singole superfici in coltivazione principale della Sez. II è stata controllata con la somma della superficie totale per titolo di possesso dei terreni della Sez. I - Notizie generali sull'azienda.

Negli interventi di tipo 2, derivanti dall'applicazione della funzione di controllo, la correzione automatica ha agito prevalentemente sulla variabile, ritenuta non fondamentale, «totali superfici o capi di bestiame», mentre per gli interventi derivanti dall'applicazione del controllo di presenza la correzione automatica ha interessato le variabili non obbligatorie «consociazione, irrigazione, mezzi meccanici utilizzati, conferimento e/o vincoli contrattuali di prodotti delle coltivazioni».

Gli «annullamenti di records doppi e/o anomali» indicati nel prospetto, costituiscono il completamento automatico dei controlli di struttura di cui al punto A).

Il programma di controllo e correzione automatica, nell'applicazione della funzione di controllo, ha previsto la lista di uscita delle unità di rilevazione che non hanno soddisfatto in una o più variabili alla funzione additiva oltre il limite percentuale prefissato (ammontare della disuguaglianza superiore al 20% della variabile non fondamentale oggetto dell'aggiustamento), al fine di una ulteriore revisione manuale di dette unità.

Inoltre, in uscita sono state prodotte le incidenze percentuali della numerosità degli aggiustamenti effettuati sul totale delle unità con risposta al quesito in esame, come risulta dal prospetto, e tali incidenze, per area geografica Comune-Provincia, sono state confrontate con saggi percentuali di tolleranza prefissati.

Analogo confronto è stato effettuato tra l'ammontare delle variabili in uscita dal programma di correzione ed il valore delle variabili osservate grezze prima del controllo e correzione nonché con i dati provenienti da altre fonti statistiche contemporanee o precedenti.

Tutta la procedura descritta ha permesso la correzione dei dati osservati errati e/o l'integrazione di quelli incompleti, minimizzando la differenza tra dati aggregati osservati e dati aggregati reali.

Il risultato di tale minimizzazione si concretizza nei dati aggregati pubblicati nel presente fascicolo provinciale.

Da segnalare infine che, nel periodo immediatamente successivo alla raccolta dei dati, l'ISTAT ha attivato una indagine campionaria con l'obiettivo di raccogliere, con riferimento ad alcuni fondamentali caratteri delle aziende agricole, informazioni sulla qualità dei dati.

## 5. – DATI DI CONFRONTO CENSIMENTI 1982-1970 - PROVINCIA DI BERGAMO

**Prospetto 1 - Aziende e relativa superficie totale per forma di conduzione, titolo di possesso dei terreni, classe di superficie totale e classe di superficie agricola utilizzata (SAU)**

Superficie in ettari								
FORME DI CONDUZIONE — TITOLI DI POSSESSO DEI TERRENI — CLASSI DI SUPERFICIE	CENSIMENTO 1982		CENSIMENTO 1970		VARIAZIONI RISPETTO AL 1970			
	Aziende	Superficie totale	Aziende	Superficie totale	Assolute		Percentuali	
					Aziende	Superficie totale	Aziende	Superficie totale
FORMA DI CONDUZIONE								
Diretta del coltivatore	22.646	130.339	27.350	136.125	-4.704	-5.786	-17,2	-4,3
Con salariati e/o compartecipanti	1.189	68.486	1.002	73.413	187	-4.927	18,7	-6,7
Colonia parziale appoderata (Mezzadria)	336	1.717	1.076	5.644	-740	-3.927	-68,8	-69,6
Altra forma	13	99	40	34	-27	65	-67,5	191,2
<b>TOTALE</b>	<b>24.184</b>	<b>200.641</b>	<b>29.468</b>	<b>215.216</b>	<b>-5.284</b>	<b>-14.575</b>	<b>-17,9</b>	<b>-6,8</b>
TITOLO DI POSSESSO DEI TERRENI (*)								
Solo proprietà	16.841	121.407	18.672	133.498	-1.831	-12.091	-9,8	-9,1
Solo affitto	2.688	21.753	5.905	31.303	-3.217	-9.550	-54,5	-30,5
Parte in proprietà e parte in affitto	4.566	57.481	4.711	50.415	-145	7.066	-3,1	14,0
— Superficie in proprietà		25.525		26.205		-680		-2,6
— Superficie in affitto		31.956		24.210		7.746		32,0
<b>TOTALE</b>	<b>24.095</b>	<b>200.641</b>	<b>29.288</b>	<b>215.216</b>	<b>-5.193</b>	<b>-14.575</b>	<b>-17,7</b>	<b>-6,8</b>
CLASSE DI SUPERFICIE TOTALE								
Senza terreno agrario	89	—	180	—	-91	—	-50,6	—
fino a 0,99	6.339	3.356	6.410	3.659	-71	-303	-1,1	-8,3
1,00 — 1,99	4.552	6.629	5.565	8.403	-1.013	-1.774	-18,2	-21,1
2,00 — 2,99	2.851	6.994	4.038	10.162	-1.187	-3.168	-29,4	-31,2
3,00 — 4,99	3.429	13.260	4.939	19.325	-1.510	-6.065	-30,6	-31,4
5,00 — 9,99	3.542	24.677	4.747	33.428	-1.205	-8.751	-25,4	-26,2
10,00 — 19,99	2.003	27.944	2.342	32.459	-339	-4.515	-14,5	-13,9
20,00 — 29,99	579	14.040	520	12.684	59	1.356	11,3	10,7
30,00 — 49,99	389	14.664	343	12.968	46	1.696	13,4	13,1
50,00 — 99,99	218	14.978	203	14.080	15	898	7,4	6,4
100,00 e oltre	193	74.099	181	68.048	12	6.051	6,6	8,9
<b>TOTALE</b>	<b>24.184</b>	<b>200.641</b>	<b>29.468</b>	<b>215.216</b>	<b>-5.284</b>	<b>-14.575</b>	<b>-17,9</b>	<b>-6,8</b>
CLASSE DI SUPERFICIE AGRICOLA UTILIZZATA (SAU)								
Senza SAU	1.418	—	1.319	—	99	—	7,5	—
fino a 0,99	8.865	4.136	9.568	4.952	-703	-816	-7,3	-16,5
1,00 — 1,99	4.425	6.332	6.070	9.050	-1.645	-2.718	-27,1	-30,0
2,00 — 2,99	2.342	5.706	3.615	8.992	-1.273	-3.286	-35,2	-36,5
3,00 — 4,99	2.570	9.878	3.729	14.462	-1.159	-4.584	-31,1	-31,7
5,00 — 9,99	2.420	16.999	3.107	21.685	-687	-4.686	-22,1	-21,6
10,00 — 19,99	1.289	17.851	1.364	18.671	-75	-820	-5,5	-4,4
20,00 — 29,99	383	9.294	299	7.321	84	1.973	28,1	26,9
30,00 — 49,99	242	9.139	193	7.268	49	1.871	25,4	25,7
50,00 — 99,99	131	8.811	118	8.234	13	577	11,0	7,0
100,00 e oltre	99	24.896	86	27.092	13	-2.196	15,1	-8,1
<b>TOTALE</b>	<b>24.184</b>	<b>113.042</b>	<b>29.468</b>	<b>127.727</b>	<b>-5.284</b>	<b>-14.685</b>	<b>-17,9</b>	<b>-11,5</b>

(\*) Non sono comprese le aziende prive di terreno agrario.

### Prospetto 2 - Aziende e relativa superficie investita in alcune principali coltivazioni (\*)

Superficie in ettari

COLTIVAZIONI	CENSIMENTO 1982		CENSIMENTO 1970		VARIAZIONI RISPETTO AL 1970			
					Assolute		Percentuali	
	Aziende	Superficie	Aziende	Superficie	Aziende	Superficie	Aziende	Superficie
SEMINATIVI	14.129	44.539	17.214	47.739	-3.085	-3.200	-17,9	-6,7
Cereali	7.953	26.843	11.063	26.132	-3.110	711	-28,1	2,7
di cui:								
frumento	3.482	6.344	9.101	14.150	-5.619	-7.806	-61,7	-55,2
granoturco	6.600	15.312	9.431	11.447	-2.831	-3.865	-30,0	33,8
Patata	538	90	1.966	288	-1.428	-198	-72,6	-68,7
Barbabietola da zucchero			21	32	-21	-32	-100,0	-100,0
Tabacco								
Ortive	885	315	7.019	386	-6.134	-71	-87,4	-18,4
Fiori e piante ornamentali	179	144	146	113	33	31	22,6	27,4
Foraggiere avvicendate	4.272	16.791	7.514	20.599	-3.242	-3.808	-43,1	-18,5
PRATI PERMANENTI E PASCOLI	15.523	65.560	19.531	76.049	-4.008	-10.489	-20,5	-13,8
COLTIVAZIONI LEGNOSE AGRARIE	4.316	2.402	5.817	3.326	-1.501	-924	-25,8	-27,8
Vite	3.964	2.115	5.607	3.187	-1.643	-1.072	-29,3	-33,6
Olivo	164	63	116	50	48	13	41,4	26,0
Agrumi								
Fruttiferi	393	131	210	59	183	72	87,1	122,0
BOSCHI	13.216	66.684	15.345	72.227	-2.129	-5.543	-13,9	-7,7

(\*) Le aziende possono essere ripetute tante volte quanti sono i caratteri considerati.

### Prospetto 3 - Aziende con allevamenti, per specie di bestiame e relativo numero di capi

SPECIE DI BESTIAME	CENSIMENTO 1982		CENSIMENTO 1970		VARIAZIONI RISPETTO AL 1970			
					Assolute		Percentuali	
	Aziende	Capi	Aziende	Capi	Aziende	Capi	Aziende	Capi
BOVINI	7.968	169.852	14.304	141.416	-6.336	28.436	-44,3	20,1
di cui: vacche da latte	6.309	63.790	12.722	62.838	-6.413	952	-50,4	1,5
OVINI	1.110	21.540	1.520	18.890	-410	2.650	-27,0	14,0
di cui: pecore	1.078	16.765		11.217		5.548		49,5
CAPRINI	799	3.553	434	1.528	365	2.025	84,1	132,5
di cui: capre	701	2.777		1.311		1.466		111,8
EQUINI	2.370	3.372	7.055	7.483	-4.685	-4.111	-66,4	-54,9
SUINI	4.960	168.556	10.534	57.724	-5.574	110.832	-52,9	192,0
di cui: scrofe	439	17.490	1.384	4.156	-945	13.334	-68,3	320,8
ALLEVAMENTI AVICOLI	14.448	4.337.993	22.075	2.736.914	-7.627	1.601.079	-34,6	58,5
di cui:								
polli da carne	8.096	2.446.576	15.574	1.576.934	-7.478	869.642	-48,0	55,1
galline da uova	13.049	1.586.633	20.331	1.036.128	-7.282	550.505	-35,8	53,1

**Prospetto 4 - Aziende che utilizzano i principali mezzi meccanici e relativo numero di mezzi meccanici in proprietà**

MEZZI MECCANICI	CENSIMENTO 1982		CENSIMENTO 1970		VARIAZIONI RISPETTO AL 1970			
	Aziende	Mezzi	Aziende	Mezzi	Assolute		Percentuali	
					Aziende	Mezzi	Aziende	Mezzi
Trattrici	9.704	8.421	10.476	4.195	-722	4.226	-7,4	100,7
Motocoltivatori	12.149	11.432	12.871	8.108	-722	3.324	-5,6	41,0
Raccogliatrici-Trinciatrici	2.483	1.971	2.686	1.752	-203	219	-7,6	12,5
Trebbiatrici	369	18	3.698	54	-3.329	-36	-90,0	-66,7
Mietitrebbiatrici	5.897	150	6.834	152	-937	-2	-13,7	-1,3

**Prospetto 5 - Giornate di lavoro per categoria di manodopera (\*)**

CATEGORIE DI MANODOPERA	CENSIMENTO 1982		CENSIMENTO 1970		VARIAZIONI RISPETTO AL 1970	
	Numero	%	Numero	%	Assolute	%
MANODOPERA FAMILIARE	4.197.704	91,2	6.715.212	91,7	-2.517.508	-37,5
— Conduttore	2.558.465	55,6	4.065.649	55,5	-1.507.184	-37,1
— Familiari del conduttore	1.639.239	35,6	2.649.563	36,2	-1.010.324	-38,1
MANODOPERA EXTRAFAMILIARE	403.402	8,8	606.476	8,3	-203.074	-33,5
— a tempo indeterminato	350.550	7,6	445.562	6,1	-95.012	-21,3
— a tempo determinato	52.852	1,2	160.914	2,2	-108.062	-67,2
<b>TOTALE</b>	<b>4.601.106</b>	<b>100,0</b>	<b>7.321.688</b>	<b>100,0</b>	<b>-2.720.582</b>	<b>-37,2</b>

**Prospetto 6 - Conduttori secondo l'attività aziendale ed extraaziendale esercitata dal conduttore (\*)**

ATTIVITÀ ESERCITATA	CENSIMENTO 1982		CENSIMENTO 1970		VARIAZIONI RISPETTO AL 1970	
	Numero	%	Numero	%	Assolute	%
— esclusivamente presso l'azienda	15.188	63,9	17.798	62,6	-2.610	-14,7
— prevalentemente presso l'azienda	382	1,6	1.036	3,7	-654	-63,1
— prevalentemente extraaziendale	8.214	34,5	9.592	33,7	-1.378	-14,4
<b>TOTALE</b>	<b>23.784</b>	<b>100,0</b>	<b>28.426</b>	<b>100,0</b>	<b>-4.642</b>	<b>-16,3</b>

(\*) I dati fanno riferimento alle aziende il cui conduttore è una persona fisica.

## 6. – DIFFUSIONE DEI DATI

Allo scopo di favorire un'ampia utilizzazione dei dati raccolti con il censimento, si precisa quanto segue:

a) ad integrazione delle tavole riportate nel presente fascicolo, sono state elaborate le tavole non destinate alla pubblicazione, ma comunque disponibili per gli utilizzatori, riportate in Appendice (punto A);

b) tutte le tavole pubblicate sono disponibili anche con riferimento alle singole zone altimetriche;

c) sia le tavole pubblicate che quelle di cui alla lettera a) e b) possono essere fornite su nastro magnetico;

d) le richieste comportano il rimborso delle spese vive sostenute per l'approntamento del supporto e devono essere inoltrate a:

**Istituto Centrale di Statistica, Servizio Censimenti – Rep. CEN/AGRI, Via Cesare Balbo, 16 – 00100 Roma.**









**parte prima**  
**dati provinciali**



**TAV. 1 — Aziende per frammentazione in corpi di terreno, classe di superficie totale, classe di superficie agricola utilizzata (SAU), forma di conduzione e zona altimetrica**
*Superficie in ettari*

CLASSI DI SUPERFICIE TOTALE Ettari CLASSI DI SUPERFICIE AGRICOLA UTILIZZATA Ettari FORME DI CONDUZIONE ZONE ALTIMETRICHE	AZIENDE COSTITUITE DA UN UNICO CORPO		AZIENDE I CUI TERRENI SONO FRAMMENTATI IN CORPI						TOTALE	
	Aziende	Superficie	2 - 3		4 - 5		oltre 5		Aziende	Superficie
			Aziende	Superficie	Aziende	Superficie	Aziende	Superficie		
<b>PER CLASSE DI SUPERFICIE TOTALE</b>										
Fino a 0,49	2.363	687,43	566	191,12	21	7,69	2	0,49	2.952	886,73
0,50 - 0,99	1.984	1.415,99	1.292	967,75	91	70,02	20	15,33	3.387	2.469,09
1,00 - 1,99	1.792	2.530,93	2.327	3.436,36	354	539,13	79	122,72	4.552	6.629,14
2,00 - 2,99	808	1.957,95	1.511	3.709,23	412	1.028,69	120	298,05	2.851	6.993,92
3,00 - 4,99	752	2.857,02	1.714	6.597,28	677	2.661,70	286	1.143,78	3.429	13.259,78
5,00 - 9,99	557	3.778,54	1.426	9.710,56	950	6.741,16	609	4.446,62	3.542	24.676,88
10,00 -19,99	226	3.084,39	596	8.086,67	524	7.315,81	657	9.456,80	2.003	27.943,67
20,00 -29,99	47	1.147,91	121	2.889,99	134	3.235,17	277	6.767,52	579	14.040,59
30,00 -49,99	39	1.459,50	83	3.036,52	68	2.609,21	199	7.559,29	389	14.664,52
50,00 -99,99	34	2.585,74	45	2.971,48	41	2.898,54	98	6.521,85	218	14.977,61
100,00 e oltre	43	15.938,10	30	7.741,88	30	12.000,40	90	38.418,49	193	74.098,87
<b>PER CLASSE DI SUPERFICIE AGRICOLA UTILIZZATA</b>										
Fino a 0,49	3.615	6.533,94	2.139	6.459,08	381	2.751,35	196	3.804,00	6.331	19.548,37
0,50 - 0,99	1.899	2.030,73	1.611	2.709,10	254	651,38	99	531,71	3.863	5.922,92
1,00 - 1,99	1.581	3.539,77	2.171	5.267,36	498	1.756,84	175	1.812,43	4.425	12.376,40
2,00 - 2,99	581	2.055,16	1.226	4.557,35	375	1.589,86	160	1.438,18	2.342	9.640,55
3,00 - 4,99	469	2.477,66	1.253	6.783,04	573	3.570,48	275	3.234,53	2.570	16.065,71
5,00 - 9,99	302	4.060,34	855	7.870,12	723	6.889,08	540	6.508,37	2.420	25.327,91
10,00 -19,99	106	2.358,72	314	5.361,50	349	6.155,06	520	9.994,04	1.289	23.869,32
20,00 -29,99	30	1.320,02	70	2.051,02	71	3.815,76	212	6.122,02	383	13.308,82
30,00 -49,99	22	1.724,27	38	1.819,17	39	1.963,37	143	7.328,66	242	12.835,47
50,00 -99,99	22	1.985,99	18	1.428,37	26	3.465,67	65	6.708,67	131	13.588,70
100,00 e oltre	18	9.356,90	16	5.032,73	13	6.498,67	52	27.268,33	99	48.156,63
<b>PER FORMA DI CONDUZIONE</b>										
CONDUZIONE DIRETTA DEL COLTIVATORE	7.937	19.589,38	9.211	42.350,96	3.161	27.169,31	2.268	41.229,06	22.577	130.338,71
-Con solo manodopera familiare	7.577	17.834,79	8.808	39.305,29	3.033	25.263,37	2.102	33.853,04	21.520	116.256,49
-Con manodopera familiare prevalente	226	825,45	283	1.756,62	77	926,49	107	3.908,58	693	7.417,14
-Con manodopera extrafamiliare prevalente	134	929,14	120	1.289,05	51	979,45	59	3.467,44	364	6.665,08
CONDUZIONE CON SALARIATI E/O COMPARTICIPANTI <i>(in economia)</i>	576	17.394,41	351	6.362,43	103	11.701,69	141	33.027,59	1.171	68.486,12
CONDUZIONE A COLONIA PARZIARIA APPODERATA <i>(mezzadria)</i>	127	446,98	148	623,12	35	226,01	26	420,83	336	1.716,94
ALTRA FORMA DI CONDUZIONE	5	12,73	1	2,33	3	10,51	2	73,46	11	99,03
<b>PER ZONA ALTIMETRICA</b>										
Montagna	3.533	26.599,32	4.769	29.531,95	1.716	24.384,36	1.186	50.692,28	11.204	131.207,91
Collina	2.329	4.101,15	2.635	7.713,61	635	4.800,58	374	4.317,01	5.973	20.932,35
Pianura	2.783	6.743,03	2.307	12.093,28	951	9.922,58	877	19.741,65	6.918	48.500,54
<b>T O T A L E</b>	<b>8.645</b>	<b>37.443,50</b>	<b>9.711</b>	<b>49.338,84</b>	<b>3.302</b>	<b>39.107,52</b>	<b>2.437</b>	<b>74.750,94</b>	<b>24.095</b>	<b>200.640,80</b>

**TAV. 2 — Aziende e relativa superficie per forma giuridica, classe di superficie totale, classe di superficie agricola utilizzata (SAU) e zona altimetrica**

**A - TOTALE**

CLASSI DI SUPERFICIE TOTALE Ettari CLASSI DI SUPERFICIE AGRICOLA UTILIZZATA Ettari	PERSONA FISICA	SOCIETÀ			ENTE PUBBLICO	TOTALE
		TOTALE	di cui			
			cooperative	per azioni		

**AZIENDE**

PER CLASSE DI SUPERFICIE TOTALE						
Senza terreno agrario	71	17	11	2	1	89
fino a 0,49	2.937	7	1	—	8	2.952
0,50 - 0,99	3.361	10	—	5	16	3.387
1,00 - 1,99	4.518	16	2	3	18	4.552
2,00 - 2,99	2.824	14	—	3	13	2.851
3,00 - 4,99	3.395	21	1	9	13	3.429
5,00 - 9,99	3.502	24	2	9	16	3.542
10,00 - 19,99	1.970	16	—	6	17	2.003
20,00 - 29,99	565	8	—	6	6	579
30,00 - 49,99	364	17	1	6	8	389
50,00 - 99,99	186	19	1	8	13	218
100,00 e oltre	91	22	—	15	80	193
<b>TOTALE</b>	<b>23.784</b>	<b>191</b>	<b>19</b>	<b>72</b>	<b>209</b>	<b>24.184</b>
<b>PER CLASSE DI SUPERFICIE AGRICOLA UTILIZZATA</b>						
Senza superficie agricola utilizzata	1.314	41	11	17	63	1.418
fino a 0,49	4.967	15	1	3	20	5.002
0,50 - 0,99	3.834	12	—	4	17	3.863
1,00 - 1,99	4.385	24	3	8	16	4.425
2,00 - 2,99	2.323	12	1	5	7	2.342
3,00 - 4,99	2.548	14	1	4	8	2.570
5,00 - 9,99	2.398	13	1	3	9	2.420
10,00 - 19,99	1.264	14	—	7	11	1.289
20,00 - 29,99	363	12	—	6	8	383
30,00 - 49,99	225	10	1	2	7	242
50,00 - 99,99	113	10	—	5	8	131
100,00 e oltre	50	14	—	8	35	99
<b>TOTALE</b>	<b>23.784</b>	<b>191</b>	<b>19</b>	<b>72</b>	<b>209</b>	<b>24.184</b>

**SUPERFICIE TOTALE (ettari)**

PER CLASSE DI SUPERFICIE TOTALE						
Fino a 0,49	882,61	1,84	0,33	—	2,28	886,73
0,50 - 0,99	2.450,94	6,63	—	3,39	11,52	2.469,09
1,00 - 1,99	6.576,36	25,90	3,00	5,25	26,88	6.629,14
2,00 - 2,99	6.927,87	34,04	—	7,33	32,01	6.993,92
3,00 - 4,99	13.127,68	81,35	3,00	32,85	50,75	13.259,78
5,00 - 9,99	24.403,19	168,66	16,58	59,37	105,03	24.676,88
10,00 - 19,99	27.491,19	212,08	—	75,26	240,40	27.943,67
20,00 - 29,99	13.703,42	182,55	—	140,03	154,62	14.040,59
30,00 - 49,99	13.714,41	638,59	37,35	214,25	311,52	14.664,52
50,00 - 99,99	12.687,53	1.433,26	51,24	658,88	856,82	14.977,61
100,00 e oltre	19.045,54	7.183,86	—	5.353,02	47.869,47	74.098,87
<b>TOTALE</b>	<b>141.010,74</b>	<b>9.968,76</b>	<b>111,50</b>	<b>6.549,63</b>	<b>49.661,30</b>	<b>200.640,80</b>
<b>PER CLASSE DI SUPERFICIE AGRICOLA UTILIZZATA</b>						
Senza superficie agricola utilizzata	7.166,35	722,74	—	400,39	5.862,06	13.751,15
fino a 0,49	5.263,98	32,50	0,33	19,89	500,74	5.797,22
0,50 - 0,99	5.562,99	22,65	—	6,55	337,28	5.922,92
1,00 - 1,99	12.041,66	73,58	6,00	38,66	261,16	12.376,40
2,00 - 2,99	8.980,05	270,55	37,35	213,32	389,95	9.640,55
3,00 - 4,99	14.704,77	108,42	8,24	32,10	1.252,52	16.065,71
5,00 - 9,99	23.677,92	155,29	8,34	71,20	1.494,70	25.327,91
10,00 - 19,99	22.232,34	428,08	—	288,29	1.208,90	23.869,32
20,00 - 29,99	10.433,84	1.917,27	—	1.729,98	957,71	13.308,82
30,00 - 49,99	10.626,64	510,25	51,24	76,02	1.698,58	12.835,47
50,00 - 99,99	8.804,17	1.512,59	—	1.145,88	3.271,94	13.588,70
100,00 e oltre	11.516,03	4.214,84	—	2.527,63	32.425,76	48.156,63
<b>TOTALE</b>	<b>141.010,74</b>	<b>9.968,76</b>	<b>111,50</b>	<b>6.549,63</b>	<b>49.661,30</b>	<b>200.640,80</b>

**SUPERFICIE AGRICOLA UTILIZZATA (ettari)**

PER CLASSE DI SUPERFICIE TOTALE						
Fino a 0,49	703,61	1,54	0,33	—	1,58	706,73
0,50 - 0,99	1.743,39	5,10	—	2,30	6,98	1.755,47
1,00 - 1,99	4.323,63	20,51	2,75	4,18	18,57	4.362,71
2,00 - 2,99	4.503,53	17,81	—	4,83	6,01	4.527,35
3,00 - 4,99	8.519,00	35,21	1,98	10,30	22,64	8.576,85
5,00 - 9,99	16.571,70	86,08	10,33	14,29	26,69	16.684,47
10,00 - 19,99	19.484,76	134,14	—	42,08	87,28	19.706,18
20,00 - 29,99	9.865,12	90,69	—	49,63	93,88	10.049,69
30,00 - 49,99	9.708,55	423,57	2,90	123,27	108,91	10.241,03
50,00 - 99,99	8.232,56	780,87	48,93	262,44	203,57	9.217,00
100,00 e oltre	11.322,92	3.636,44	—	2.402,83	12.254,95	27.214,31
<b>TOTALE</b>	<b>94.978,77</b>	<b>5.231,96</b>	<b>67,22</b>	<b>2.916,15</b>	<b>12.831,06</b>	<b>113.041,79</b>
<b>PER CLASSE DI SUPERFICIE AGRICOLA UTILIZZATA</b>						
Fino a 0,49	1.334,40	4,21	0,33	0,67	4,76	1.343,37
0,50 - 0,99	2.772,52	8,45	—	3,18	11,65	2.792,62
1,00 - 1,99	6.276,68	33,73	4,73	10,78	21,38	6.331,79
2,00 - 2,99	5.658,73	29,20	2,90	12,42	18,20	5.706,13
3,00 - 4,99	9.792,84	56,49	3,71	16,38	28,34	9.877,67
5,00 - 9,99	16.842,14	88,76	6,62	21,93	67,93	16.998,83
10,00 - 19,99	17.520,22	187,97	—	90,23	143,15	17.851,34
20,00 - 29,99	8.844,15	268,57	—	131,84	181,24	9.293,96
30,00 - 49,99	8.448,88	424,03	48,93	75,02	265,59	9.138,50
50,00 - 99,99	7.588,18	709,63	—	366,39	513,28	8.811,09
100,00 e oltre	9.900,03	3.420,92	—	2.187,31	11.575,54	24.896,49
<b>TOTALE</b>	<b>94.978,77</b>	<b>5.231,96</b>	<b>67,22</b>	<b>2.916,15</b>	<b>12.831,06</b>	<b>113.041,79</b>

segue TAV. 2 — Aziende e relativa superficie per forma giuridica, classe di superficie totale, classe di superficie agricola utilizzata (SAU) e zona altimetrica

## B - MONTAGNA

CLASSI DI SUPERFICIE TOTALE Ettari	PERSONA FISICA	SOCIETÀ			ENTE PUBBLICO	TOTALE
		TOTALE	di cui			
			cooperative	per azioni		

## AZIENDE

PER CLASSE DI SUPERFICIE TOTALE						
Senza terreno agrario	34	4	3	—	—	38
fino a 0,49	896	—	—	—	4	900
0,50 - 0,99	1.234	—	—	—	4	1.238
1,00 - 1,99	2.053	1	—	—	7	2.061
2,00 - 2,99	1.407	3	—	—	9	1.419
3,00 - 4,99	1.871	7	—	3	6	1.884
5,00 - 9,99	1.889	5	—	3	14	1.908
10,00 - 19,99	1.048	2	—	1	10	1.060
20,00 - 29,99	278	2	—	1	4	284
30,00 - 49,99	169	4	1	2	8	181
50,00 - 99,99	96	6	—	4	11	113
100,00 e oltre	65	11	—	8	80	156
<b>PER CLASSE DI SUPERFICIE AGRICOLA UTILIZZATA</b>						
Senza superficie agricola utilizzata	1.022	19	3	8	53	1.094
fino a 0,49	2.087	3	—	2	10	2.100
0,50 - 0,99	1.608	1	—	—	9	1.618
1,00 - 1,99	2.033	3	—	—	7	2.043
2,00 - 2,99	1.162	3	1	2	5	1.170
3,00 - 4,99	1.260	2	—	1	5	1.267
5,00 - 9,99	1.123	1	—	1	6	1.130
10,00 - 19,99	486	1	—	1	6	493
20,00 - 29,99	128	4	—	3	6	138
30,00 - 49,99	63	2	—	—	7	72
50,00 - 99,99	37	2	—	2	8	47
100,00 e oltre	31	4	—	2	35	70
<b>TOTALE</b>	<b>11.040</b>	<b>45</b>	<b>4</b>	<b>22</b>	<b>157</b>	<b>11.242</b>

## SUPERFICIE TOTALE (ettari)

PER CLASSE DI SUPERFICIE TOTALE						
Fino a 0,49	268,13	—	—	—	0,82	268,95
0,50 - 0,99	900,19	—	—	—	2,76	902,95
1,00 - 1,99	2.992,35	1,02	—	—	11,12	3.004,49
2,00 - 2,99	3.457,34	6,73	—	—	22,53	3.486,60
3,00 - 4,99	7.230,22	26,67	—	10,86	25,58	7.282,47
5,00 - 9,99	13.092,53	32,09	—	20,65	91,26	13.215,88
10,00 - 19,99	14.566,25	22,77	—	10,00	150,69	14.739,71
20,00 - 29,99	6.749,38	44,03	—	23,03	99,73	6.893,14
30,00 - 49,99	6.303,28	147,65	37,35	62,60	311,52	6.762,45
50,00 - 99,99	6.647,90	488,19	—	315,70	748,83	7.884,92
100,00 e oltre	15.277,54	3.619,34	—	2.748,75	47.869,47	66.766,35
<b>PER CLASSE DI SUPERFICIE AGRICOLA UTILIZZATA</b>						
Senza superficie agricola utilizzata	6.547,57	613,46	—	361,13	5.782,02	12.943,05
fino a 0,49	3.646,97	15,10	—	14,08	493,07	4.155,14
0,50 - 0,99	3.144,54	3,97	—	—	326,98	3.475,49
1,00 - 1,99	7.198,55	11,35	—	—	247,83	7.457,73
2,00 - 2,99	5.218,14	242,58	37,35	205,23	382,23	5.842,95
3,00 - 4,99	8.520,20	8,25	—	3,31	1.240,49	9.768,94
5,00 - 9,99	13.072,50	30,20	—	30,20	1.460,77	14.563,47
10,00 - 19,99	9.950,81	91,23	—	91,23	1.101,82	11.143,86
20,00 - 29,99	4.226,73	514,10	—	493,10	902,82	5.643,65
30,00 - 49,99	4.044,76	137,70	—	—	1.698,58	5.881,04
50,00 - 99,99	3.369,96	901,31	—	901,31	3.271,94	7.543,21
100,00 e oltre	8.544,38	1.819,24	—	1.092,00	32.425,76	42.789,38
<b>TOTALE</b>	<b>77.485,11</b>	<b>4.388,49</b>	<b>37,35</b>	<b>3.191,59</b>	<b>49.334,31</b>	<b>131.207,91</b>

## SUPERFICIE AGRICOLA UTILIZZATA (ettari)

PER CLASSE DI SUPERFICIE TOTALE						
Fino a 0,49	194,35	—	—	—	0,56	194,91
0,50 - 0,99	526,62	—	—	—	1,83	528,45
1,00 - 1,99	1.586,01	0,24	—	—	7,23	1.593,48
2,00 - 2,99	1.828,59	1,18	—	—	4,57	1.834,34
3,00 - 4,99	3.892,67	9,13	—	3,63	10,39	3.912,19
5,00 - 9,99	7.349,36	4,04	—	2,60	15,74	7.369,14
10,00 - 19,99	8.245,57	0,03	—	0,03	25,13	8.270,73
20,00 - 29,99	3.733,48	20,00	—	—	43,83	3.797,31
30,00 - 49,99	3.144,50	57,74	2,90	7,20	108,91	3.311,15
50,00 - 99,99	3.086,82	84,92	—	36,92	188,57	3.360,31
100,00 e oltre	8.012,40	1.395,02	—	1.079,78	12.254,95	21.662,37
<b>PER CLASSE DI SUPERFICIE AGRICOLA UTILIZZATA</b>						
Fino a 0,49	532,04	0,61	—	0,37	1,96	534,61
0,50 - 0,99	1.161,47	0,96	—	—	6,30	1.168,73
1,00 - 1,99	2.873,36	3,82	—	—	10,08	2.887,26
2,00 - 2,99	2.811,12	7,50	2,90	4,60	13,01	2.831,63
3,00 - 4,99	4.812,20	6,63	—	3,29	18,33	4.837,16
5,00 - 9,99	7.802,06	7,20	—	7,20	43,79	7.853,05
10,00 - 19,99	6.477,15	14,86	—	14,86	82,64	6.574,65
20,00 - 29,99	3.101,49	82,06	—	62,06	131,19	3.314,74
30,00 - 49,99	2.304,45	95,64	—	—	265,59	2.665,68
50,00 - 99,99	2.603,00	151,02	—	151,02	513,28	3.267,30
100,00 e oltre	7.122,03	1.202,00	—	886,76	11.575,54	19.899,57
<b>TOTALE</b>	<b>41.600,37</b>	<b>1.572,30</b>	<b>2,90</b>	<b>1.130,16</b>	<b>12.661,71</b>	<b>55.834,38</b>

segue TAV. 2 — Aziende e relativa superficie per forma giuridica, classe di superficie totale, classe di superficie agricola utilizzata (SAU) e zona altimetrica

## C - COLLINA

CLASSI DI SUPERFICIE TOTALE Ettari	PERSONA FISICA	SOCIETÀ			ENTE PUBBLICO	TOTALE
		TOTALE	di cui			
			cooperative	per azioni		
CLASSI DI SUPERFICIE AGRICOLA UTILIZZATA Ettari						
<b>AZIENDE</b>						
<b>PER CLASSE DI SUPERFICIE TOTALE</b>						
Senza terreno agrario	6	2	2	—	—	8
fino a 0,49	1.155	5	1	—	4	1.164
0,50 - 0,99	1.116	3	—	2	10	1.129
1,00 - 1,99	1.259	11	2	3	9	1.279
2,00 - 2,99	684	9	—	2	4	697
3,00 - 4,99	718	9	1	4	2	729
5,00 - 9,99	621	9	1	5	2	632
10,00 - 19,99	207	6	—	2	5	218
20,00 - 29,99	53	3	—	3	1	57
30,00 - 49,99	34	7	—	2	—	41
50,00 - 99,99	17	4	—	1	2	23
100,00 e oltre	3	1	—	1	—	4
<b>PER CLASSE DI SUPERFICIE AGRICOLA UTILIZZATA</b>						
Senza superficie agricola utilizzata	243	8	2	5	8	259
fino a 0,49	1.878	9	1	1	9	1.896
0,50 - 0,99	1.157	3	—	1	6	1.166
1,00 - 1,99	1.146	16	3	7	8	1.170
2,00 - 2,99	491	6	—	1	—	497
3,00 - 4,99	490	8	1	2	1	499
5,00 - 9,99	314	5	—	2	3	322
10,00 - 19,99	103	7	—	4	3	113
20,00 - 29,99	23	4	—	2	1	28
30,00 - 49,99	20	3	—	—	—	23
50,00 - 99,99	8	—	—	—	—	8
100,00 e oltre	—	—	—	—	—	—
<b>TOTALE</b>	<b>5.873</b>	<b>69</b>	<b>7</b>	<b>25</b>	<b>39</b>	<b>5.981</b>
<b>SUPERFICIE TOTALE (ettari)</b>						
<b>PER CLASSE DI SUPERFICIE TOTALE</b>						
Fino a 0,49	342,09	1,18	0,33	—	1,46	344,73
0,50 - 0,99	811,10	1,59	—	1,09	6,99	819,68
1,00 - 1,99	1.820,25	18,23	3,00	5,25	13,10	1.851,58
2,00 - 2,99	1.647,26	22,45	—	4,89	9,48	1.679,19
3,00 - 4,99	2.750,03	37,18	3,00	15,49	7,10	2.794,31
5,00 - 9,99	4.256,54	61,17	8,24	32,22	13,77	4.331,48
10,00 - 19,99	2.845,57	82,54	—	29,40	63,29	2.991,40
20,00 - 29,99	1.288,48	69,77	—	69,77	28,40	1.388,65
30,00 - 49,99	1.319,99	268,01	—	75,63	—	1.588,00
50,00 - 99,99	1.195,69	282,55	—	98,61	107,99	1.586,23
100,00 e oltre	390,18	1.168,92	—	1.168,92	—	1.559,10
<b>PER CLASSE DI SUPERFICIE AGRICOLA UTILIZZATA</b>						
Senza superficie agricola utilizzata	561,21	80,17	—	12,57	76,25	717,63
fino a 0,49	1.263,13	16,22	0,33	5,81	6,68	1.286,03
0,50 - 0,99	1.526,10	7,13	—	4,25	8,46	1.541,69
1,00 - 1,99	2.865,22	44,03	6,00	27,11	11,73	2.920,98
2,00 - 2,99	1.934,99	17,20	—	2,61	—	1.952,19
3,00 - 4,99	2.802,04	70,16	8,24	22,29	5,47	2.877,67
5,00 - 9,99	3.238,65	70,76	—	41,00	33,93	3.343,34
10,00 - 19,99	2.114,47	251,89	—	172,75	80,66	2.447,02
20,00 - 29,99	758,50	1.291,93	—	1.212,88	28,40	2.078,83
30,00 - 49,99	913,31	164,10	—	—	—	1.077,41
50,00 - 99,99	689,56	—	—	—	—	689,56
100,00 e oltre	—	—	—	—	—	—
<b>TOTALE</b>	<b>18.667,18</b>	<b>2.013,59</b>	<b>14,57</b>	<b>1.501,27</b>	<b>251,58</b>	<b>20.932,35</b>
<b>SUPERFICIE AGRICOLA UTILIZZATA (ettari)</b>						
<b>PER CLASSE DI SUPERFICIE TOTALE</b>						
Fino a 0,49	262,59	1,14	0,33	—	1,02	264,75
0,50 - 0,99	543,97	0,50	—	—	4,30	548,77
1,00 - 1,99	1.128,11	14,55	2,75	4,18	9,24	1.151,90
2,00 - 2,99	1.008,14	14,41	—	2,61	1,44	1.023,99
3,00 - 4,99	1.716,67	17,66	1,98	3,68	0,50	1.734,83
5,00 - 9,99	2.624,29	24,17	3,71	7,19	10,95	2.659,41
10,00 - 19,99	1.787,44	47,60	—	16,40	38,73	1.873,77
20,00 - 29,99	809,27	25,73	—	25,73	23,84	858,84
30,00 - 49,99	844,37	161,70	—	41,05	—	1.006,07
50,00 - 99,99	652,46	88,41	—	10,15	15,00	755,87
100,00 e oltre	151,83	22,50	—	22,50	—	174,33
<b>PER CLASSE DI SUPERFICIE AGRICOLA UTILIZZATA</b>						
Fino a 0,49	506,28	2,74	0,33	0,30	2,61	511,63
0,50 - 0,99	832,57	1,88	—	0,88	4,19	838,64
1,00 - 1,99	1.623,94	22,39	4,73	8,98	9,70	1.656,03
2,00 - 2,99	1.191,19	14,49	—	2,61	—	1.205,68
3,00 - 4,99	1.863,81	33,58	3,71	8,59	3,45	1.900,84
5,00 - 9,99	2.169,35	34,01	—	14,73	24,14	2.227,50
10,00 - 19,99	1.479,32	92,40	—	51,52	37,09	1.608,81
20,00 - 29,99	584,62	92,88	—	45,88	23,84	701,34
30,00 - 49,99	783,56	124,00	—	—	—	907,56
50,00 - 99,99	494,50	—	—	—	—	494,50
100,00 e oltre	—	—	—	—	—	—
<b>TOTALE</b>	<b>11.529,14</b>	<b>418,37</b>	<b>8,77</b>	<b>133,49</b>	<b>105,02</b>	<b>12.052,53</b>

*segue TAV. 2* — **Aziende e relativa superficie per forma giuridica, classe di superficie totale, classe di superficie agricola utilizzata (SAU) e zona altimetrica**

## D - PIANURA

CLASSI DI SUPERFICIE TOTALE Ettari CLASSI DI SUPERFICIE AGRICOLA UTILIZZATA Ettari	PERSONA FISICA	SOCIETÀ			ENTE PUBBLICO	TOTALE
		TOTALE	di cui			
			cooperative	per azioni		

## AZIENDE

PER CLASSE DI SUPERFICIE TOTALE					
Senza terreno agrario	31	11	6	2	43
fino a 0,49	886	2	—	—	888
0,50 - 0,99	1.011	7	—	3	1.020
1,00 - 1,99	1.206	4	—	—	1.212
2,00 - 2,99	733	2	—	1	735
3,00 - 4,99	806	5	—	2	816
5,00 - 9,99	992	10	1	1	1.002
10,00 - 19,99	715	8	—	3	725
20,00 - 29,99	234	3	—	2	238
30,00 - 49,99	161	6	—	2	167
50,00 - 99,99	73	9	1	3	82
100,00 e oltre	23	10	—	6	33
<b>TOTALE</b>	<b>6.871</b>	<b>77</b>	<b>8</b>	<b>25</b>	<b>6.961</b>

## PER CLASSE DI SUPERFICIE AGRICOLA UTILIZZATA

PER CLASSE DI SUPERFICIE AGRICOLA UTILIZZATA					
Senza superficie agricola utilizzata	49	14	6	4	65
fino a 0,49	1.002	3	—	—	1.006
0,50 - 0,99	1.069	8	—	3	1.079
1,00 - 1,99	1.206	5	—	1	1.212
2,00 - 2,99	670	3	—	2	675
3,00 - 4,99	798	4	—	1	804
5,00 - 9,99	961	7	1	—	968
10,00 - 19,99	675	6	—	2	683
20,00 - 29,99	212	4	—	1	217
30,00 - 49,99	142	5	1	2	147
50,00 - 99,99	68	8	—	3	76
100,00 e oltre	19	10	—	6	29
<b>TOTALE</b>	<b>6.871</b>	<b>77</b>	<b>8</b>	<b>25</b>	<b>6.961</b>

## SUPERFICIE TOTALE (ettari)

PER CLASSE DI SUPERFICIE TOTALE					
Fino a 0,49	272,39	0,66	—	—	273,05
0,50 - 0,99	739,65	5,04	—	2,30	746,46
1,00 - 1,99	1.763,76	6,65	—	2,66	1.773,07
2,00 - 2,99	1.823,27	4,86	—	2,44	1.828,13
3,00 - 4,99	3.147,43	17,50	—	6,50	3.183,00
5,00 - 9,99	7.054,12	75,40	8,34	6,50	7.129,52
10,00 - 19,99	10.079,37	106,77	—	35,86	10.212,56
20,00 - 29,99	5.665,56	68,75	—	47,23	5.760,80
30,00 - 49,99	6.091,14	222,93	—	76,02	6.314,07
50,00 - 99,99	4.843,94	662,52	51,24	244,57	5.506,46
100,00 e oltre	3.377,82	2.395,60	—	1.435,35	5.773,42
<b>TOTALE</b>	<b>44.858,45</b>	<b>3.566,68</b>	<b>59,58</b>	<b>1.856,77</b>	<b>48.500,54</b>

## PER CLASSE DI SUPERFICIE AGRICOLA UTILIZZATA

PER CLASSE DI SUPERFICIE AGRICOLA UTILIZZATA					
Senza superficie agricola utilizzata	57,57	29,11	—	26,69	90,47
fino a 0,49	353,88	1,18	—	0,99	356,05
0,50 - 0,99	892,35	11,55	—	2,30	905,74
1,00 - 1,99	1.977,89	18,20	—	11,55	1.997,69
2,00 - 2,99	1.826,92	10,77	—	5,48	1.845,41
3,00 - 4,99	3.382,53	30,01	—	6,50	3.419,10
5,00 - 9,99	7.366,77	54,33	8,34	—	7.421,10
10,00 - 19,99	10.167,06	84,96	—	24,31	10.278,44
20,00 - 29,99	5.448,61	111,24	—	24,00	5.586,34
30,00 - 49,99	5.668,57	208,45	51,24	76,02	5.877,02
50,00 - 99,99	4.744,65	611,28	—	244,57	5.355,93
100,00 e oltre	2.971,65	2.395,60	—	1.435,35	5.367,25
<b>TOTALE</b>	<b>44.858,45</b>	<b>3.566,68</b>	<b>59,58</b>	<b>1.856,77</b>	<b>48.500,54</b>

## SUPERFICIE AGRICOLA UTILIZZATA (ettari)

PER CLASSE DI SUPERFICIE TOTALE					
Fino a 0,49	246,67	0,40	—	—	247,07
0,50 - 0,99	672,80	4,60	—	2,30	678,25
1,00 - 1,99	1.609,51	5,72	—	—	1.617,33
2,00 - 2,99	1.666,80	2,22	—	2,22	1.669,02
3,00 - 4,99	2.909,66	8,42	—	2,99	2.929,83
5,00 - 9,99	6.598,05	57,87	6,62	4,50	6.655,92
10,00 - 19,99	9.451,75	86,51	—	25,65	9.561,68
20,00 - 29,99	5.322,37	44,96	—	23,90	5.393,54
30,00 - 49,99	5.719,68	204,13	—	75,02	5.923,81
50,00 - 99,99	4.493,28	607,54	48,93	215,37	5.100,82
100,00 e oltre	3.158,69	2.218,92	—	1.300,55	5.377,61
<b>TOTALE</b>	<b>41.849,26</b>	<b>3.241,29</b>	<b>55,55</b>	<b>1.652,50</b>	<b>45.154,88</b>

## PER CLASSE DI SUPERFICIE AGRICOLA UTILIZZATA

PER CLASSE DI SUPERFICIE AGRICOLA UTILIZZATA					
Fino a 0,49	296,08	0,86	—	—	297,13
0,50 - 0,99	778,48	5,61	—	2,30	785,25
1,00 - 1,99	1.779,38	7,52	—	1,80	1.788,50
2,00 - 2,99	1.656,42	7,21	—	5,21	1.668,82
3,00 - 4,99	3.116,83	16,28	—	4,50	3.139,67
5,00 - 9,99	6.870,73	47,55	6,62	—	6.918,28
10,00 - 19,99	9.563,75	80,71	—	23,85	9.667,88
20,00 - 29,99	5.158,04	93,63	—	23,90	5.277,88
30,00 - 49,99	5.360,87	204,39	48,93	75,02	5.565,26
50,00 - 99,99	4.490,68	558,61	—	215,37	5.049,29
100,00 e oltre	2.778,00	2.218,92	—	1.300,55	4.996,92
<b>TOTALE</b>	<b>41.849,26</b>	<b>3.241,29</b>	<b>55,55</b>	<b>1.652,50</b>	<b>45.154,88</b>



## TAV. 3 — Aziende per forma di conduzione, classe di superficie totale,

A -  
Superficie

FORME DI CONDUZIONE CLASSI DI SUPERFICIE TOTALE Ettari	TOTALE				SOLO PROPRIETÀ	
	Aziende	Superficie		TOTALE	Aziende	Superficie
		proprietà	affitto			
<b>CONDUZIONE DIRETTA DEL COLTIVATORE</b>	<b>22.577</b>	<b>84.151,67</b>	<b>46.187,04</b>	<b>130.338,71</b>	<b>15.602</b>	<b>61.185,15</b>
-Con solo manodopera familiare	21.520	74.744,74	41.511,75	116.256,49	14.881	54.337,51
Fino a 0,49	2.745	736,66	84,20	820,86	2.453	726,61
0,50 - 0,99	3.029	1.950,29	255,78	2.206,07	2.606	1.891,22
1,00 - 1,99	4.070	5.090,03	842,82	5.932,85	3.309	4.802,48
2,00 - 2,99	2.555	5.068,18	1.202,46	6.270,64	1.873	4.576,22
3,00 - 4,99	3.102	9.126,02	2.872,41	11.998,43	1.985	7.627,27
5,00 - 9,99	3.245	15.365,63	7.218,39	22.584,02	1.654	11.262,13
10,00 - 19,99	1.835	15.408,68	10.107,07	25.515,75	705	9.690,05
20,00 - 29,99	489	6.470,05	5.356,96	11.827,01	140	3.306,21
30,00 - 49,99	275	5.547,50	4.665,43	10.212,93	86	3.192,11
50,00 - 99,99	125	4.985,02	3.453,97	8.438,99	52	3.538,33
100,00 e oltre	50	4.996,68	5.452,26	10.448,94	18	3.724,88
-Con manodopera familiare prevalente	693	3.771,62	3.645,52	7.417,14	416	2.215,00
Fino a 0,49	50	12,84	2,36	15,20	41	12,19
0,50 - 0,99	107	65,98	14,14	80,12	84	62,82
1,00 - 1,99	134	152,92	38,04	190,96	97	135,27
2,00 - 2,99	90	175,50	45,50	221,00	66	163,58
3,00 - 4,99	83	226,08	102,31	328,39	50	192,12
5,00 - 9,99	84	381,87	227,34	609,21	43	299,27
10,00 - 19,99	47	312,01	391,81	703,82	11	153,37
20,00 - 29,99	33	349,23	455,17	804,40	9	206,11
30,00 - 49,99	33	616,10	670,32	1.286,42	6	226,74
50,00 - 99,99	22	879,68	574,14	1.453,82	7	447,03
100,00 e oltre	10	599,41	1.124,39	1.723,80	2	316,50
-Con manodopera extrafamiliare prevalente	364	5.635,31	1.029,77	6.665,08	305	4.632,64
Fino a 0,49	21	7,24	—	7,24	21	7,24
0,50 - 0,99	35	22,61	2,21	24,82	31	22,61
1,00 - 1,99	60	81,32	2,32	83,64	58	81,32
2,00 - 2,99	39	92,82	7,10	99,92	35	90,31
3,00 - 4,99	54	191,46	10,55	202,01	50	186,11
5,00 - 9,99	44	283,96	33,55	317,51	40	283,96
10,00 - 19,99	31	395,03	55,67	450,70	26	369,35
20,00 - 29,99	19	346,96	120,47	467,43	11	275,56
30,00 - 49,99	31	967,67	246,31	1.213,98	18	711,52
50,00 - 99,99	21	1.041,83	482,52	1.524,35	9	703,18
100,00 e oltre	9	2.204,41	69,07	2.273,48	6	1.901,48
<b>CONDUZIONE CON SALARIATI E/O COMPARTICIPANTI (in economia)</b>	<b>1.171</b>	<b>61.624,76</b>	<b>6.861,36</b>	<b>68.486,12</b>	<b>1.027</b>	<b>59.093,01</b>
Fino a 0,49	124	35,23	3,84	39,07	111	35,04
0,50 - 0,99	189	120,72	16,84	137,56	164	118,58
1,00 - 1,99	233	310,13	29,35	339,48	205	299,11
2,00 - 2,99	114	253,05	22,04	275,09	103	247,65
3,00 - 4,99	106	366,14	39,74	405,88	95	364,24
5,00 - 9,99	89	603,03	26,39	629,42	82	582,77
10,00 - 19,99	62	782,53	82,02	864,55	53	734,27
20,00 - 29,99	33	805,39	10,96	816,35	30	740,32
30,00 - 49,99	49	1.673,92	231,27	1.905,19	38	1.453,52
50,00 - 99,99	48	3.184,76	236,12	3.420,88	41	2.902,70
100,00 e oltre	124	53.489,86	6.162,79	59.652,65	105	51.614,81
<b>CONDUZIONE A COLONIA PARZIARIA APPODERATA (mezzadria) ED ALTRA FORMA DI CONDUZIONE</b>	<b>347</b>	<b>1.155,53</b>	<b>660,44</b>	<b>1.815,97</b>	<b>212</b>	<b>1.128,51</b>
Fino a 0,49	12	3,35	1,01	4,36	9	3,35
0,50 - 0,99	27	15,11	5,41	20,52	20	15,11
1,00 - 1,99	55	56,13	26,08	82,21	37	55,34
2,00 - 2,99	53	65,89	61,38	127,27	27	64,71
3,00 - 4,99	84	188,87	136,20	325,07	47	182,85
5,00 - 9,99	80	334,57	202,15	536,72	50	334,57
10,00 - 19,99	28	276,03	132,82	408,85	17	257,00
20,00 - 29,99	5	76,01	49,39	125,40	3	76,01
30,00 - 49,99	1	—	46,00	46,00	—	—
50,00 - 99,99	2	139,57	—	139,57	2	139,57
100,00 e oltre	—	—	—	—	—	—
<b>TOTALE</b>	<b>24.095</b>	<b>146.931,96</b>	<b>53.708,84</b>	<b>200.640,80</b>	<b>16.841</b>	<b>121.406,67</b>
Fino a 0,49	2.952	795,32	91,41	886,73	2.635	784,43
0,50 - 0,99	3.387	2.174,71	294,38	2.469,09	2.905	2.110,34
1,00 - 1,99	4.552	5.690,53	938,61	6.629,14	3.706	5.373,52
2,00 - 2,99	2.851	5.655,44	1.338,48	6.993,92	2.104	5.142,47
3,00 - 4,99	3.429	10.098,57	3.161,21	13.259,78	2.227	8.552,59
5,00 - 9,99	3.542	16.969,06	7.707,82	24.676,88	1.869	12.762,70
10,00 - 19,99	2.003	17.174,28	10.769,39	27.943,67	812	11.204,04
20,00 - 29,99	579	8.047,64	5.992,95	14.040,59	193	4.604,21
30,00 - 49,99	389	8.805,19	5.859,33	14.664,52	148	5.583,89
50,00 - 99,99	218	10.230,86	4.746,75	14.977,61	111	7.730,81
100,00 e oltre	193	61.290,36	12.808,51	74.098,87	131	57.557,67

## titolo di possesso della superficie totale e zona altimetrica

TOTALE  
in ettari

SOLO AFFITTO		PARTE IN PROPRIETÀ E PARTE IN AFFITTO				FORME DI CONDUZIONE CLASSI DI SUPERFICIE TOTALE Ettari
Aziende	Superficie	Aziende	Superficie		TOTALE	
			proprietà	affitto		
<b>2.494</b>	<b>17.022,53</b>	<b>4.481</b>	<b>22.966,52</b>	<b>29.164,51</b>	<b>52.131,03</b>	<b>CONDUZIONE DIRETTA DEL COLTIVATORE</b>
2.367	15.418,80	4.272	20.407,23	26.092,95	46.500,18	-Con solo manodopera familiare
231	726,61	61	10,05	11,02	21,07	Fino a 0,49
261	190,75	162	59,07	65,03	124,10	0,50 - 0,99
393	572,21	368	287,55	270,61	558,16	1,00 - 1,99
277	689,22	405	491,96	513,24	1.005,20	2,00 - 2,99
368	1.444,16	749	1.498,75	1.428,25	2.927,00	3,00 - 4,99
449	3.199,87	1.142	4.103,50	4.018,52	8.122,02	5,00 - 9,99
284	3.890,12	846	5.718,63	6.216,95	11.935,58	10,00 - 19,99
54	1.330,51	295	3.163,84	4.026,45	7.190,29	20,00 - 29,99
32	1.189,61	157	2.355,39	3.475,82	5.831,21	30,00 - 49,99
10	680,60	63	1.446,69	2.773,37	4.220,06	50,00 - 99,99
8	2.158,57	24	1.271,80	3.293,69	4.565,49	100,00 e oltre
104	1.124,65	173	1.556,62	2.520,87	4.077,49	-Con manodopera familiare prevalente
7	2,19	2	0,65	0,17	0,82	Fino a 0,49
12	9,01	11	3,16	5,13	8,29	0,50 - 0,99
17	24,83	20	17,65	13,21	30,86	1,00 - 1,99
11	27,38	13	11,92	18,12	30,04	2,00 - 2,99
12	50,68	21	33,96	51,63	85,59	3,00 - 4,99
17	121,27	24	82,60	106,07	188,67	5,00 - 9,99
14	206,41	22	158,64	185,40	344,04	10,00 - 19,99
8	202,12	16	143,12	253,05	396,17	20,00 - 29,99
1	226,74	26	389,36	627,52	1.016,88	30,00 - 49,99
3	160,83	12	432,65	413,31	845,96	50,00 - 99,99
2	277,13	6	282,91	847,26	1.130,17	100,00 e oltre
23	479,08	36	1.002,67	550,69	1.553,36	-Con manodopera extrafamiliare prevalente
—	—	—	—	—	—	Fino a 0,49
4	2,21	—	—	—	—	0,50 - 0,99
2	2,32	—	—	—	—	1,00 - 1,99
2	5,05	2	2,51	2,05	4,56	2,00 - 2,99
2	7,29	2	5,35	3,26	8,61	3,00 - 4,99
4	33,55	—	—	—	—	5,00 - 9,99
1	17,85	4	25,68	37,82	63,50	10,00 - 19,99
1	23,47	7	71,40	97,00	168,40	20,00 - 29,99
3	122,23	10	256,15	124,08	380,23	30,00 - 49,99
4	265,11	8	338,65	217,41	556,06	50,00 - 99,99
—	—	3	302,93	69,07	372,00	100,00 e oltre
<b>69</b>	<b>4.111,00</b>	<b>75</b>	<b>2.531,75</b>	<b>2.750,36</b>	<b>5.282,11</b>	<b>CONDUZIONE CON SALARIATI E/O COMPARTICIPANTI (in economia)</b>
12	3,71	1	0,19	0,13	0,32	Fino a 0,49
19	14,33	6	2,14	2,51	4,65	0,50 - 0,99
14	20,59	14	11,02	8,76	19,78	1,00 - 1,99
8	19,37	3	5,40	2,67	8,07	2,00 - 2,99
9	34,29	2	1,90	5,45	7,35	3,00 - 4,99
1	6,35	6	20,26	20,04	40,30	5,00 - 9,99
2	32,05	7	48,26	49,97	98,23	10,00 - 19,99
—	—	3	65,07	10,96	76,03	20,00 - 29,99
1	34,52	10	220,40	196,75	417,15	30,00 - 49,99
1	90,00	6	282,06	146,12	428,18	50,00 - 99,99
2	3.855,79	17	1.875,05	2.307,00	4.182,05	100,00 e oltre
<b>125</b>	<b>619,49</b>	<b>10</b>	<b>27,02</b>	<b>40,95</b>	<b>67,97</b>	<b>CONDUZIONE A COLONIA PARZIARIA APPODERATA (mezzadria) ED ALTRA FORMA DI CONDUZIONE</b>
3	1,01	—	—	—	—	Fino a 0,49
7	5,41	—	—	—	—	0,50 - 0,99
17	25,46	1	0,79	0,62	1,41	1,00 - 1,99
24	58,33	2				

## segue TAV.3 — Aziende per forma di conduzione, classe di superficie totale,

B -

Superficie

FORME DI CONDUZIONE CLASSI DI SUPERFICIE TOTALE Ettari	TOTALE				SOLO PROPRIETÀ	
	Aziende	Superficie		TOTALE	Aziende	Superficie
		proprietà	affitto			
<b>CONDUZIONE DIRETTA DEL COLTIVATORE</b>	<b>10.906</b>	<b>51.825,15</b>	<b>21.588,03</b>	<b>73.413,18</b>	<b>8.267</b>	<b>40.608,20</b>
-Con solo manodopera familiare	10.780	48.991,77	20.829,07	69.820,84	8.162	37.941,74
Fino a 0,49	892	253,14	13,76	266,90	838	248,74
0,50 - 0,99	1.223	843,00	49,70	892,70	1.129	823,21
1,00 - 1,99	2.021	2.734,95	210,67	2.945,62	1.792	2.605,30
2,00 - 2,99	1.383	3.018,19	378,94	3.397,13	1.151	2.815,14
3,00 - 4,99	1.828	5.988,65	1.075,38	7.064,03	1.351	5.196,16
5,00 - 9,99	1.852	10.068,71	2.762,27	12.830,98	1.154	7.897,01
10,00 - 19,99	1.030	10.147,74	4.170,63	14.318,37	521	7.129,49
20,00 - 29,99	267	3.985,91	2.497,01	6.482,92	105	2.478,45
30,00 - 49,99	153	3.413,37	2.286,10	5.699,47	63	2.314,54
50,00 - 99,99	84	3.682,22	2.106,28	5.788,50	41	2.815,97
100,00 e oltre	47	4.855,89	5.278,33	10.134,22	17	3.613,73
-Con manodopera familiare prevalente	58	566,82	730,49	1.297,31	40	446,90
Fino a 0,49	1	—	0,31	0,31	—	—
0,50 - 0,99	5	3,79	—	3,79	5	3,79
1,00 - 1,99	7	7,90	1,00	8,90	6	7,90
2,00 - 2,99	4	10,06	—	10,06	4	10,06
3,00 - 4,99	10	39,37	1,67	41,04	8	33,30
5,00 - 9,99	12	69,47	13,36	82,83	7	47,25
10,00 - 19,99	6	72,60	15,64	88,24	4	56,80
20,00 - 29,99	7	111,64	52,80	164,44	4	87,30
30,00 - 49,99	4	82,25	71,22	153,47	1	44,00
50,00 - 99,99	—	—	—	—	—	—
100,00 e oltre	2	169,74	574,49	744,23	1	156,50
-Con manodopera extrafamiliare prevalente	68	2.266,56	28,47	2.295,03	65	2.219,56
Fino a 0,49	1	—	—	0,40	1	0,40
0,50 - 0,99	3	1,92	—	1,92	3	1,92
1,00 - 1,99	9	13,45	—	13,45	9	13,45
2,00 - 2,99	9	21,77	2,65	24,42	8	21,77
3,00 - 4,99	17	63,65	—	63,65	17	63,65
5,00 - 9,99	11	77,20	—	77,20	11	77,20
10,00 - 19,99	5	64,27	—	64,27	5	64,27
20,00 - 29,99	1	27,70	—	27,70	1	27,70
30,00 - 49,99	5	155,63	25,82	181,45	3	108,63
50,00 - 99,99	2	159,38	—	159,38	2	159,38
100,00 e oltre	5	1.681,19	—	1.681,19	5	1.681,19
<b>CONDUZIONE CON SALARIATI E/O COMPARTICIPANTI (in economia)</b>	<b>285</b>	<b>52.805,30</b>	<b>5.135,01</b>	<b>57.740,31</b>	<b>274</b>	<b>51.990,39</b>
Fino a 0,49	6	1,34	—	1,34	6	1,34
0,50 - 0,99	6	3,17	0,64	3,81	5	3,17
1,00 - 1,99	23	35,52	—	35,52	23	35,52
2,00 - 2,99	20	46,07	2,10	48,17	19	46,07
3,00 - 4,99	26	102,50	—	102,50	26	102,50
5,00 - 9,99	28	190,25	—	190,25	28	190,25
10,00 - 19,99	19	248,97	19,86	268,83	18	248,97
20,00 - 29,99	9	212,08	6,00	218,08	8	197,08
30,00 - 49,99	19	728,06	—	728,06	19	728,06
50,00 - 99,99	27	1.847,04	90,00	1.937,04	26	1.847,04
100,00 e oltre	102	49.190,30	5.016,41	54.206,71	96	48.590,39
<b>CONDUZIONE A COLONIA PARZIARIA APPODERATA (mezzadria) ED ALTRA FORMA DI CONDUZIONE</b>	<b>13</b>	<b>4,51</b>	<b>49,91</b>	<b>54,42</b>	<b>3</b>	<b>3,73</b>
Fino a 0,49	—	—	—	—	—	—
0,50 - 0,99	1	0,73	—	0,73	1	0,73
1,00 - 1,99	1	1,00	—	1,00	1	1,00
2,00 - 2,99	3	2,78	4,04	6,82	1	2,00
3,00 - 4,99	3	—	11,25	11,25	—	—
5,00 - 9,99	5	—	34,62	34,62	—	—
10,00 - 19,99	—	—	—	—	—	—
20,00 - 29,99	—	—	—	—	—	—
30,00 - 49,99	—	—	—	—	—	—
50,00 - 99,99	—	—	—	—	—	—
100,00 e oltre	—	—	—	—	—	—
<b>TOTALE</b>	<b>11.204</b>	<b>104.434,96</b>	<b>26.772,95</b>	<b>131.207,91</b>	<b>8.544</b>	<b>92.602,32</b>
Fino a 0,49	900	254,88	14,07	268,95	845	250,48
0,50 - 0,99	1.238	852,61	50,34	902,95	1.143	832,82
1,00 - 1,99	2.061	2.792,82	211,67	3.004,49	1.831	2.667,17
2,00 - 2,99	1.419	3.098,87	387,73	3.486,60	1.183	2.895,04
3,00 - 4,99	1.884	6.194,17	1.088,30	7.282,47	1.402	5.395,61
5,00 - 9,99	1.908	10.405,63	2.810,25	13.215,88	1.200	8.211,71
10,00 - 19,99	1.060	10.533,58	4.206,13	14.739,71	548	7.499,53
20,00 - 29,99	284	4.337,33	2.555,81	6.893,14	118	2.790,53
30,00 - 49,99	181	4.379,31	2.383,14	6.762,45	86	3.195,23
50,00 - 99,99	113	5.688,64	2.196,28	7.884,92	69	4.822,39
100,00 e oltre	156	55.897,12	10.869,23	66.766,35	119	54.041,81

## titolo di possesso della superficie totale e zona altimetrica

MONTAGNA

in ettari

FORME DI CONDUZIONE CLASSI DI SUPERFICIE TOTALE Ettari	SOLO AFFITTO		PARTE IN PROPRIETÀ E PARTE IN AFFITTO			FORME DI CONDUZIONE CLASSI DI SUPERFICIE TOTALE Ettari
	Aziende	Superficie	Aziende	Superficie		
				proprietà	affitto	
<b>CONDUZIONE DIRETTA DEL COLTIVATORE</b>	<b>556</b>	<b>5.902,01</b>	<b>2.083</b>	<b>11.216,95</b>	<b>15.686,02</b>	<b>26.902,97</b>
-Con solo manodopera familiare	552	5.892,78	2.066	11.050,03	14.936,29	25.986,32
Fino a 0,49	30	10,02	24	4,40	3,74	8,14
0,50 - 0,99	42	31,84	52	19,79	17,86	37,65
1,00 - 1,99	71	99,12	158	125,65	111,55	237,20
2,00 - 2,99	69	173,75	163	203,05	205,19	408,24
3,00 - 4,99	94	373,65	383	792,49	701,73	1.494,22
5,00 - 9,99	123	857,93	575	2.171,70	1.904,34	4.076,04
10,00 - 19,99	86	1.192,22	423	3.018,25	2.978,41	5.996,66
20,00 - 29,99	17	442,81	145	1.507,46	2.054,20	3.561,66
30,00 - 49,99	9	359,11	81	1.098,83	1.926,99	3.025,82
50,00 - 99,99	4	294,76	39	866,25	1.811,52	2.677,77
100,00 e oltre	7	2.057,57	23	1.242,16	3.220,76	4.462,92
-Con manodopera familiare prevalente	3	6,58	15	119,92	723,91	843,83
Fino a 0,49	1	0,31	—	—	—	—
0,50 - 0,99	—	—	—	—	—	—
1,00 - 1,99	1	1,00	—	—	—	—
2,00 - 2,99	—	—	—	—	—	—
3,00 - 4,99	—	—	2	6,07	1,67	7,74
5,00 - 9,99	1	5,27	4	22,22	8,09	30,31
10,00 - 19,99	—	—	2	15,80	15,64	31,44
20,00 - 29,99	—	—	3	24,34	52,80	77,14
30,00 - 49,99	—	—	3	38,25	71,22	109,47
50,00 - 99,99	—	—	—	—	—	—
100,00 e oltre	—	—	1	13,24	574,49	587,73
-Con manodopera extrafamiliare prevalente	1	2,65	2	47,00	25,82	72,82
Fino a 0,49	—	—	—	—	—	—
0,50 - 0,99	—	—	—	—	—	—
1,00 - 1,99	—	—	—	—	—	—
2,00 - 2,99	—	—	—	—	—	—
3,00 - 4,99	—	—	—	—	—	—
5,00 - 9,99	—	—	—	—	—	—
10,00 - 19,99	—	—	—	—	—	—
20,00 - 29,99	—	—	—	—	—	—
30,00 - 49,99	—	—	2	47,00	25,82	72,82
50,00 - 99,99	—	—	—	—	—	—
100,00 e oltre	—	—	—	—	—	—
<b>CONDUZIONE CON SALARIATI E/O COMPARTICIPANTI (in economia)</b>	<b>5</b>	<b>3.738,39</b>	<b>6</b>	<b>614,91</b>	<b>1.396,62</b>	<b>2.011,53</b>
Fino a 0,49	—	—	—	—	—	—
0,50 - 0,99	1	0,64	—	—	—	—
1,00 - 1,99	—	—	—	—	—	—
2,00 - 2,99	—	—	—	—	—	—
3,00 - 4,99	1	2,10	—	—	—	—
5,00 - 9,99	—	—	—	—	—	—
10,00 - 19,99	—	—	—	—	—	—
20,00 - 29,99	—	—	—	—	—	—
30,00 - 49,99	—	—	—	—	—	—
50,00 - 99,99	—	—	—	—	—	—
100,00 e oltre	—	—	—	—	—	—
<b>CONDUZIONE A COLONIA PARZIARIA APPODERATA (mezzadria) ED ALTRA FORMA DI CONDUZIONE</b>	<b>9</b>	<b>48,51</b>	<b>1</b>	<b>0,78</b>	<b>1,40</b>	<b>2,18</b>
Fino a 0,49	—	—	—	—	—	—
0,50 - 0,99	—	—	—	—	—	—
1,00 - 1,99	—	—	—	—	—	—
2,00 - 2,99	—	—	—	—	—	—
3,00 - 4,99	1	2,64	1	0,78	1,40	2,18
5,00 - 9,99	3	11,25	—	—	—	—
10,00 - 19,99	5	34,62	—	—	—	—
20,00 - 29,99	—	—	—	—	—	—
30,00 - 49,99	—	—	—	—	—	—
50,00 - 99,99	—	—	—	—	—	—
100,00 e oltre	—	—	—	—	—	—
<b>TOTALE</b>	<b>570</b>	<b>9.688,91</b>	<b>2.090</b>	<b>11.832,64</b>	<b>17.084,04</b>	<b>28.916,68</b>
Fino a 0,49	31	10,33	24	4,40	3,74	8,14
0,50 - 0,99	43	32,48	52	19,79	17,86	37,65
1,00 - 1,99	72	100,12	158	125,65	111,55	237,20
2,00 - 2,99	72	181,14	164	203,83	206,59	410,42
3,00 - 4,99	97	384,90	385	798,56	703,40	1.501,96
5,00 - 9,99	129	897				

segue TAV. 3 — Aziende per forma di conduzione, classe di superficie totale,  
C -  
Superficie

FORME DI CONDUZIONE CLASSI DI SUPERFICIE TOTALE Ettari	TOTALE				SOLO PROPRIETÀ	
	Aziende	Superficie			Aziende	Superficie
		proprietà	affitto	TOTALE		
<b>CONDUZIONE DIRETTA DEL COLTIVATORE</b>	<b>5.411</b>	<b>12.035,30</b>	<b>4.139,20</b>	<b>16.174,50</b>	<b>4.224</b>	<b>9.977,92</b>
-Con solo manodopera familiare	4.982	9.963,02	3.662,07	13.625,09	3.881	8.218,75
Fino a 0,49	1.066	280,07	34,60	314,67	944	276,41
0,50 - 0,99	998	652,67	71,80	724,47	882	638,26
1,00 - 1,99	1.077	1.337,84	220,89	1.558,73	884	1.271,94
2,00 - 2,99	571	1.149,22	227,59	1.376,81	433	1.048,72
3,00 - 4,99	559	1.612,29	520,83	2.133,12	368	1.394,28
5,00 - 9,99	494	2.334,60	1.023,11	3.357,71	279	1.834,81
10,00 - 19,99	160	1.437,53	723,53	2.161,06	71	955,75
20,00 - 29,99	32	450,27	317,93	768,20	11	266,96
30,00 - 49,99	15	251,19	277,14	528,33	3	101,43
50,00 - 99,99	10	457,34	244,65	701,99	6	430,19
100,00 e oltre	—	—	—	—	—	—
-Con manodopera familiare prevalente	246	857,44	294,10	1.151,54	178	771,91
Fino a 0,49	24	6,42	0,14	6,56	22	5,94
0,50 - 0,99	39	23,07	4,95	28,02	32	22,78
1,00 - 1,99	54	65,83	12,48	78,31	41	57,93
2,00 - 2,99	35	74,16	10,26	84,42	28	67,09
3,00 - 4,99	42	103,70	65,51	169,21	22	86,27
5,00 - 9,99	33	183,83	60,74	244,57	23	162,57
10,00 - 19,99	10	57,81	80,22	138,03	4	47,28
20,00 - 29,99	6	93,38	59,80	153,18	3	72,81
30,00 - 49,99	1	30,94	—	30,94	1	30,94
50,00 - 99,99	1	58,30	—	58,30	1	58,30
100,00 e oltre	1	160,00	—	160,00	1	160,00
-Con manodopera extrafamiliare prevalente	183	1.214,84	183,03	1.397,87	165	987,26
Fino a 0,49	16	5,49	—	5,49	16	5,49
0,50 - 0,99	23	14,97	1,02	15,99	21	14,97
1,00 - 1,99	34	46,52	1,00	47,52	33	46,52
2,00 - 2,99	19	43,79	2,40	46,19	18	43,79
3,00 - 4,99	27	98,03	3,26	101,29	25	92,68
5,00 - 9,99	29	180,47	23,62	204,09	26	180,47
10,00 - 19,99	16	218,35	18,15	236,50	14	206,65
20,00 - 29,99	8	182,12	8,61	190,73	6	146,08
30,00 - 49,99	8	289,02	50,98	340,00	6	250,61
50,00 - 99,99	3	136,08	73,99	210,07	—	—
100,00 e oltre	—	—	—	—	—	—
<b>CONDUZIONE CON SALARIATI E/O COMPARTICIPANTI (in economia)</b>	<b>319</b>	<b>3.554,75</b>	<b>176,68</b>	<b>3.731,43</b>	<b>285</b>	<b>3.178,86</b>
Fino a 0,49	49	12,43	2,46	14,89	41	12,43
0,50 - 0,99	50	33,49	2,74	36,23	46	33,03
1,00 - 1,99	70	94,91	5,07	99,98	65	93,64
2,00 - 2,99	30	71,35	—	71,35	30	71,35
3,00 - 4,99	32	113,09	10,72	123,81	29	112,59
5,00 - 9,99	31	217,38	7,40	224,78	28	202,85
10,00 - 19,99	19	230,25	27,77	258,02	15	206,92
20,00 - 29,99	10	243,02	1,65	244,67	9	218,32
30,00 - 49,99	16	582,24	60,49	642,73	13	500,94
50,00 - 99,99	9	587,87	28,00	615,87	8	557,87
100,00 e oltre	3	1.368,72	30,38	1.399,10	1	1.168,92
<b>CONDUZIONE A COLONIA PARZIARIA APPODERATA (mezzadria) ED ALTRA FORMA DI CONDUZIONE</b>	<b>243</b>	<b>615,59</b>	<b>410,83</b>	<b>1.026,42</b>	<b>143</b>	<b>596,62</b>
Fino a 0,49	9	2,11	1,01	3,12	6	2,11
0,50 - 0,99	19	10,22	4,75	14,97	13	10,22
1,00 - 1,99	44	43,82	23,22	67,04	28	43,03
2,00 - 2,99	42	48,70	51,72	100,42	20	48,30
3,00 - 4,99	69	155,98	110,90	266,88	39	151,41
5,00 - 9,99	45	185,69	114,64	300,33	28	185,69
10,00 - 19,99	13	139,20	58,59	197,79	8	125,99
20,00 - 29,99	1	29,87	—	29,87	1	29,87
30,00 - 49,99	1	—	46,00	46,00	—	—
50,00 - 99,99	—	—	—	—	—	—
100,00 e oltre	—	—	—	—	—	—
<b>TOTALE</b>	<b>5.973</b>	<b>16.205,64</b>	<b>4.726,71</b>	<b>20.932,35</b>	<b>4.652</b>	<b>13.753,40</b>
Fino a 0,49	1.164	306,52	38,21	344,73	1.029	302,38
0,50 - 0,99	1.129	734,42	85,26	819,68	994	719,26
1,00 - 1,99	1.279	1.588,92	262,66	1.851,58	1.051	1.513,06
2,00 - 2,99	697	1.387,22	291,97	1.679,19	529	1.279,25
3,00 - 4,99	729	2.083,09	711,22	2.794,31	483	1.837,23
5,00 - 9,99	632	3.101,97	1.229,51	4.331,48	384	2.566,39
10,00 - 19,99	218	2.083,14	908,26	2.991,40	112	1.542,59
20,00 - 29,99	57	998,66	387,99	1.386,65	30	734,04
30,00 - 49,99	41	1.153,39	434,61	1.588,00	23	883,92
50,00 - 99,99	23	1.239,59	346,64	1.586,23	15	1.046,36
100,00 e oltre	4	1.528,72	30,38	1.559,10	2	1.328,92

titolo di possesso della superficie totale e zona altimetrica  
COLLINA  
in ettari

SOLO AFFITTO		PARTE IN PROPRIETÀ E PARTE IN AFFITTO				FORME DI CONDUZIONE CLASSI DI SUPERFICIE TOTALE Ettari
Aziende	Superficie	Aziende	Superficie			
			proprietà	affitto	TOTALE	
<b>563</b>	<b>2.080,92</b>	<b>624</b>	<b>2.057,38</b>	<b>2.058,28</b>	<b>4.115,66</b>	<b>CONDUZIONE DIRETTA DEL COLTIVATORE</b>
526	1.827,64	575	1.744,27	1.834,43	3.578,70	-Con solo manodopera familiare
98	29,83	24	3,66	4,77	8,43	Fino a 0,49
70	52,29	46	14,41	19,51	33,92	0,50 - 0,99
113	165,11	80	65,90	55,78	121,68	1,00 - 1,99
54	127,62	84	100,50	99,97	200,47	2,00 - 2,99
85	327,23	106	218,01	193,60	411,61	3,00 - 4,99
76	550,22	139	499,79	472,89	972,68	5,00 - 9,99
21	283,22	68	481,78	440,31	922,09	10,00 - 19,99
5	112,19	16	183,31	205,74	389,05	20,00 - 29,99
3	115,81	9	149,76	161,33	311,09	30,00 - 49,99
1	64,12	3	27,15	180,53	207,68	50,00 - 99,99
—	—	—	—	—	—	100,00 e oltre
28	159,39	40	85,53	134,71	220,24	-Con manodopera familiare prevalente
1	0,13	1	0,48	0,01	0,49	Fino a 0,49
4	3,21	3	0,29	1,74	2,03	0,50 - 0,99
5	7,34	8	5,14	5,14	13,04	1,00 - 1,99
3	7,33	4	7,07	2,93	10,00	2,00 - 2,99
7	28,04	13	17,43	37,47	54,90	3,00 - 4,99
3	24,28	7	21,26	36,46	57,72	5,00 - 9,99
4	59,26	2	10,53	20,96	31,49	10,00 - 19,99
1	29,80	2	20,57	30,00	50,57	20,00 - 29,99
—	—	—	—	—	—	30,00 - 49,99
—	—	—	—	—	—	50,00 - 99,99
—	—	—	—	—	—	100,00 e oltre
9	93,89	9	227,58	89,14	316,72	-Con manodopera extrafamiliare prevalente
—	—	—	—	—	—	Fino a 0,49
2	1,02	—	—	—	—	0,50 - 0,99
1	1,00	—	—	—	—	1,00 - 1,99
1	2,40	—	—	—	—	2,00 - 2,99
—	—	2	5,35	3,26	8,61	3,00 - 4,99
3	23,62	—	—	—	—	5,00 - 9,99
1	17,85	1	11,70	0,30	12,00	10,00 - 19,99
—	—	2	36,04	8,61	44,65	20,00 - 29,99
1	48,00	1	38,41	2,98	41,39	30,00 - 49,99
—	—	3	136,08	73,99	210,07	50,00 - 99,99
—	—	—	—	—	—	100,00 e oltre
<b>18</b>	<b>35,16</b>	<b>16</b>	<b>375,89</b>	<b>141,52</b>	<b>517,41</b>	<b>CONDUZIONE CON SALARIATI E/O COMPARTICIPANTI (in economia)</b>
8	2,46	—	—	—	—	Fino a 0,49
3	2,54	1	0,46	0,20	0,66	0,50 - 0,99
3	3,40	2	1,27	1,67	2,94	1,00 - 1,99
—	—	—	—	—	—	2,00 - 2,99
2	8,22	1	0,50	2,50	3,00	3,00 - 4,99
1	6,35	2	14,53	1,05	15,58	5,00 - 9,99
1	12,19	3	23,33	15,58	38,91	10,00 - 19,99
—	—	1	24,70	1,65	26,35	20,00 - 29,99
—	—	3	81,30	60,49	141,79	30,00 - 49,99
—	—	1	30,00	28,00	58,00	50,00 - 99,99
—	—	2	199,80	30,38	230,18	100,00 e oltre
<b>93</b>	<b>379,15</b>	<b>7</b>	<b>18,97</b>	<b>31,68</b>	<b>50,65</b>	<b>CONDUZIONE A COLONIA PARZIARIA APPODERATA (mezzadria) ED ALTRA FORMA DI CONDUZIONE</b>
3	1,01	—	—	—	—	Fino a 0,49
6	4,75	—	—	—	—	0,50 - 0,99
15	22,60	1	0,79	0,62	1,41	1,00 - 1,99
21	50,07	1	0,40	1,65	2,05	2,00 - 2,99
27	104,24	3	4,57	6,66	11,23	3,00 - 4,99
17	114,64	—	—	—	—	5,00 - 9,99
3	35,84	2	13,21	22,75	35,96	10,00 - 19,99
—	—	—	—	—	—	20,00 - 29,99
1	46,00	—	—	—	—	30,00 - 49,99
—	—	—	—	—	—	50,00 - 99,99
—	—	—	—	—	—	100,00 e oltre
<b>674</b>	<b>2.495,23</b>	<b>647</b>	<b>2.452,24</b>	<b>2.231,48</b>	<b>4.683,72</b>	<b>TOTALE</b>
110	33,43	25	4,14	4,78	8,92	Fino a 0,49

## segue TAV. 3 - Aziende per forma di conduzione, classe di superficie totale,

D -

Superficie

FORME DI CONDUZIONE CLASSI DI SUPERFICIE TOTALE Ettari	TOTALE				SOLO PROPRIETÀ	
	Aziende	Superficie			Aziende	Superficie
		proprietà	affitto	TOTALE		
<b>CONDUZIONE DIRETTA DEL COLTIVATORE</b>	<b>6.260</b>	<b>20.291,22</b>	<b>20.459,81</b>	<b>40.751,03</b>	<b>3.111</b>	<b>10.599,03</b>
-Con solo manodopera familiare	5.758	15.789,95	17.020,61	32.810,56	2.838	8.177,02
Fino a 0,49	787	203,45	35,84	239,29	671	201,46
0,50 - 0,99	808	454,62	134,28	588,90	595	429,75
1,00 - 1,99	972	1.017,24	411,26	1.428,50	633	921,24
2,00 - 2,99	601	900,77	595,93	1.496,70	289	712,36
3,00 - 4,99	715	1.525,08	1.276,20	2.801,28	266	1.036,83
5,00 - 9,99	899	2.962,32	3.433,01	6.395,33	221	1.530,31
10,00 - 19,99	645	3.823,41	5.212,91	9.036,32	113	1.604,81
20,00 - 29,99	190	2.033,87	2.542,02	4.575,89	24	560,80
30,00 - 49,99	107	1.882,94	2.102,19	3.985,13	20	776,14
50,00 - 99,99	31	845,46	1.103,04	1.948,50	5	292,17
100,00 e oltre	3	140,79	173,93	314,72	1	111,15
-Con manodopera familiare prevalente	389	2.347,36	2.620,93	4.968,29	198	996,19
Fino a 0,49	25	6,42	1,91	8,33	19	6,25
0,50 - 0,99	63	39,12	9,19	48,31	47	36,25
1,00 - 1,99	73	79,19	24,56	103,75	50	69,44
2,00 - 2,99	51	91,28	35,24	126,52	34	86,43
3,00 - 4,99	31	83,01	35,13	118,14	20	72,55
5,00 - 9,99	39	128,57	153,24	281,81	13	89,45
10,00 - 19,99	31	181,60	295,95	477,55	3	49,29
20,00 - 29,99	20	144,21	342,57	486,78	2	46,00
30,00 - 49,99	28	502,91	599,10	1.102,01	4	151,80
50,00 - 99,99	21	821,38	574,14	1.395,52	6	388,73
100,00 e oltre	7	269,67	549,90	819,57	—	—
-Con manodopera extrafamiliare prevalente	113	2.153,91	818,27	2.972,18	75	1.425,82
Fino a 0,49	4	1,35	—	1,35	4	1,35
0,50 - 0,99	9	5,72	1,19	6,91	7	5,72
1,00 - 1,99	17	21,35	1,32	22,67	16	21,35
2,00 - 2,99	11	27,26	2,05	29,31	9	24,75
3,00 - 4,99	10	29,78	7,29	37,07	8	29,78
5,00 - 9,99	4	26,29	9,93	36,22	3	26,29
10,00 - 19,99	10	112,41	37,52	149,93	7	98,43
20,00 - 29,99	10	137,14	111,86	249,00	4	101,78
30,00 - 49,99	18	523,02	169,51	692,53	9	352,28
50,00 - 99,99	16	746,37	408,53	1.154,90	7	543,80
100,00 e oltre	4	523,22	69,07	592,29	1	220,29
<b>CONDUZIONE CON SALARIATI E/O COMPARTICIPANTI (in economia)</b>	<b>567</b>	<b>5.464,71</b>	<b>1.549,67</b>	<b>7.014,38</b>	<b>488</b>	<b>3.923,76</b>
Fino a 0,49	69	21,46	1,38	22,84	64	21,27
0,50 - 0,99	133	84,06	13,46	97,52	113	82,38
1,00 - 1,99	140	179,70	24,28	203,98	117	169,95
2,00 - 2,99	64	135,63	19,94	155,57	54	130,23
3,00 - 4,99	48	150,55	29,02	179,57	40	149,15
5,00 - 9,99	30	195,40	18,99	214,39	26	189,67
10,00 - 19,99	24	303,31	34,39	337,70	20	278,38
20,00 - 29,99	14	350,29	3,31	353,60	13	324,92
30,00 - 49,99	14	363,62	170,78	534,40	6	224,52
50,00 - 99,99	12	749,85	118,12	867,97	7	497,79
100,00 e oltre	19	2.930,84	1.116,00	4.046,84	8	1.855,50
<b>CONDUZIONE A COLONIA PARZIARIA APPODERATA (mezzadria) ED ALTRA FORMA DI CONDUZIONE</b>	<b>91</b>	<b>535,43</b>	<b>199,70</b>	<b>735,13</b>	<b>66</b>	<b>528,16</b>
Fino a 0,49	3	1,24	—	1,24	3	1,24
0,50 - 0,99	7	4,16	0,66	4,82	6	4,16
1,00 - 1,99	10	11,31	2,86	14,17	8	11,31
2,00 - 2,99	8	14,41	5,62	20,03	6	14,41
3,00 - 4,99	12	32,89	14,05	46,94	8	31,44
5,00 - 9,99	30	148,88	52,89	201,77	22	148,88
10,00 - 19,99	15	136,83	74,23	211,06	9	131,01
20,00 - 29,99	4	46,14	49,39	95,53	2	46,14
30,00 - 49,99	—	—	—	—	—	—
50,00 - 99,99	2	139,57	—	139,57	2	139,57
100,00 e oltre	—	—	—	—	—	—
<b>TOTALE</b>	<b>6.918</b>	<b>26.291,36</b>	<b>22.209,18</b>	<b>48.500,54</b>	<b>3.645</b>	<b>15.050,95</b>
Fino a 0,49	888	233,92	39,13	273,05	761	231,57
0,50 - 0,99	1.020	587,68	158,78	746,46	768	558,26
1,00 - 1,99	1.212	1.308,79	464,28	1.773,07	824	1.193,29
2,00 - 2,99	735	1.169,35	658,78	1.828,13	392	968,18
3,00 - 4,99	816	1.821,31	1.361,69	3.183,00	342	1.319,75
5,00 - 9,99	1.002	3.461,46	3.668,06	7.129,52	285	1.984,60
10,00 - 19,99	725	4.557,56	5.655,00	10.212,56	152	2.161,92
20,00 - 29,99	238	2.711,65	3.049,15	5.760,80	45	1.079,64
30,00 - 49,99	167	3.272,49	3.041,58	6.314,07	39	1.504,74
50,00 - 99,99	82	3.302,63	2.203,83	5.506,46	27	1.862,06
100,00 e oltre	33	3.864,52	1.908,90	5.773,42	10	2.186,94

## titolo di possesso della superficie totale e zona altimetrica

PIANURA

in ettari

SOLO AFFITTO		PARTE IN PROPRIETÀ E PARTE IN AFFITTO				FORME DI CONDUZIONE CLASSI DI SUPERFICIE TOTALE Ettari
Aziende	Superficie	Aziende	Superficie			
			proprietà	affitto	TOTALE	
<b>1.375</b>	<b>9.039,60</b>	<b>1.774</b>	<b>9.692,19</b>	<b>11.420,21</b>	<b>21.112,40</b>	<b>CONDUZIONE DIRETTA DEL COLTIVATORE</b>
-Con solo manodopera familiare	1.289	1.631	7.612,93	9.322,23	16.935,16	-Con solo manodopera familiare
Fino a 0,49	103	13	1,99	2,51	4,50	Fino a 0,49
0,50 - 0,99	149	64	24,87	27,66	52,53	0,50 - 0,99
1,00 - 1,99	209	130	103,28	199,28	302,56	1,00 - 1,99
2,00 - 2,99	154	158	188,41	208,08	396,49	2,00 - 2,99
3,00 - 4,99	189	260	488,25	532,92	1.021,17	3,00 - 4,99
5,00 - 9,99	250	428	1.432,01	1.641,29	3.073,30	5,00 - 9,99
10,00 - 19,99	177	355	2.218,60	2.798,23	5.016,83	10,00 - 19,99
20,00 - 29,99	32	134	1.473,07	1.766,51	3.239,58	20,00 - 29,99
30,00 - 49,99	20	67	1.106,80	1.387,50	2.494,30	30,00 - 49,99
50,00 - 99,99	5	21	553,29	781,32	1.334,61	50,00 - 99,99
100,00 e oltre	1	1	101,00	72,93	102,57	100,00 e oltre
-Con manodopera familiare prevalente	73	118	1.351,17	1.662,25	3.013,42	-Con manodopera familiare prevalente
Fino a 0,49	5	1	0,17	0,16	0,33	Fino a 0,49
0,50 - 0,99	8	8	2,87	3,39	6,26	0,50 - 0,99
1,00 - 1,99	11	12	9,75	8,07	17,82	1,00 - 1,99
2,00 - 2,99	8	9	4,85	15,19	20,04	2,00 - 2,99
3,00 - 4,99	5	6	10,46	12,49	22,95	3,00 - 4,99
5,00 - 9,99	13	13	39,12	61,52	100,64	5,00 - 9,99
10,00 - 19,99	10	18	132,31	148,80	281,11	10,00 - 19,99
20,00 - 29,99	7	11	170,25	170,25	340,50	20,00 - 29,99
30,00 - 49,99	1	23	351,11	556,30	907,41	30,00 - 49,99
50,00 - 99,99	3	12	432,65	413,31	845,96	50,00 - 99,99
100,00 e oltre	2	5	269,67	272,77	542,44	100,00 e oltre
-Con manodopera extrafamiliare prevalente	13	25	728,09	435,73	1.163,82	-Con manodopera extrafamiliare prevalente
Fino a 0,49	—	—	—	—	—	Fino a 0,49
0,50 - 0,99	2	—	1,19	—	1,19	0,50 - 0,99
1,00 - 1,99	1	—	1,32	—	1,32	1,00 - 1,99
2,00 - 2,99	—	2	2,51	2,05	4,56	2,00 - 2,99
3,00 - 4,99	2	—	—	—	—	3,00 - 4,99
5,00 - 9,99	1	—	9,93	—	9,93	5,00 - 9,99
10,00 - 19,99	—	3	—	—	—	10,00 - 19,99
20,00 - 29,99	1	5	23,47	88,39	111,86	20,00 - 29,99
30,00 - 49,99	2	7	74,23	95,28	169,51	30,00 - 49,99
50,00 - 99,99	4	5	202,57	143,42	345,99	50,00 - 99,99
100,00 e oltre	—	3	302,93	69,07	372,00	100,00 e oltre
<b>CONDUZIONE CON SALARIATI E/O COMPARTICIPANTI (in economia)</b>	<b>46</b>	<b>53</b>	<b>1.540,95</b>	<b>1.212,22</b>	<b>2.753,17</b>	<b>CONDUZIONE CON SALARIATI E/O COMPARTICIPANTI (in economia)</b>
Fino a 0,49	4	1	0,19	0,13	0,32	Fino a 0,49
0,50 - 0,99	15	5	1,68	2,31	3,99	0,50 - 0,99
1,00 - 1,99	11	12	9,75	7,09	16,84	1,00 - 1,99
2,00 - 2,99	7	3	5,40	2,67	8,07	2,00 - 2,99
3,00 - 4,99	—	1	1,40	2,95	4,35	3,00 - 4,99
5,00 - 9,99	—	4	5,73	18,99	24,72	5,00 - 9,99
10,00 - 19,99	—	4	24,93	34,39	59,32	10,00 - 19,99
20,00 - 29,99	—	1	25,37	3,31	28,68	20,00 - 29,99
30,00 - 49,99	1	7	139,10	136,26	275,36	30,00 - 49,99
50,00 - 99,99	—	5	252,06	118,12	370,18	50,00 - 99,99
100,00 e oltre	1	10	1.075,34	886,00	1.961,34	100,00 e oltre
<b>CONDUZIONE A COLONIA PARZIARIA APPODERATA (mezzadria) ED ALTRA FORMA DI CONDUZIONE</b>	<b>23</b>	<b>2</b>	<b>7,27</b>	<b>7,87</b>	<b>15,14</b>	<b>CONDUZIONE A COLONIA PARZIARIA APPODERATA (mezzadria) ED ALTRA FORMA DI CONDUZIONE</b>
Fino a 0,49	—	—	—	—	—	Fino a 0,49
0,50 - 0,99	1	—	0,66	—	0,66	0,50 - 0,99
1,00 - 1,99	2	—	2,86	—	2,86	1,00 - 1,99
2,00 - 2,99	2	—	5,62	—	5,62	2,00 - 2,99
3,00 - 4,99	3	1	10,88	3,17	14,05	3,00 - 4,99
5,00 - 9,99	8	—	52,89	—	52,89	5,00 - 9,99
10,00 - 19,99	5	1	69,53			

**TAV. 4 — Aziende per forma di conduzione, classe di superficie totale, titolo di**

A -

Superficie

FORME DI CONDUZIONE CLASSI DI SUPERFICIE TOTALE Ettari	TOTALE				SOLO PROPRIETÀ	
	Aziende	Superficie agricola utilizzata (SAU)			Aziende	Superficie agricola utilizzata (SAU)
		proprietà	affitto	TOTALE		
<b>CONDUZIONE DIRETTA DEL COLTIVATORE</b>	<b>21.383</b>	<b>48.354,55</b>	<b>38.996,95</b>	<b>87.351,50</b>	<b>14.590</b>	<b>31.898,22</b>
-Con solo manodopera familiare	20.347	42.050,06	34.750,95	76.801,01	13.881	27.820,57
Fino a 0,49	2.578	573,59	76,34	649,93	2.292	566,50
0,50 - 0,99	2.795	1.313,23	230,18	1.543,41	2.381	1.267,64
1,00 - 1,99	3.783	3.073,29	744,73	3.818,02	3.043	2.868,95
2,00 - 2,99	2.420	2.952,83	1.041,62	3.994,45	1.758	2.599,21
3,00 - 4,99	2.956	5.265,56	2.443,94	7.709,50	1.878	4.191,73
5,00 - 9,99	3.145	9.110,56	6.205,18	15.315,74	1.597	6.161,97
10,00 - 19,99	1.778	9.318,39	8.700,32	18.018,71	674	5.195,34
20,00 - 29,99	473	3.979,59	4.466,71	8.446,30	130	1.635,49
30,00 - 49,99	263	3.125,58	3.965,45	7.091,03	76	1.380,49
50,00 - 99,99	112	2.007,62	2.721,20	4.728,82	40	1.046,62
100,00 e oltre	44	1.329,82	4.155,28	5.485,10	12	906,63
-Con manodopera familiare prevalente	689	2.800,09	3.308,60	6.108,69	417	1.376,03
Fino a 0,49	50	11,75	2,34	14,09	42	11,59
0,50 - 0,99	105	51,14	12,41	63,55	82	48,76
1,00 - 1,99	134	124,58	32,18	156,76	99	112,89
2,00 - 2,99	90	133,32	40,78	174,10	66	124,13
3,00 - 4,99	82	154,24	86,24	240,48	50	127,80
5,00 - 9,99	84	252,35	195,12	447,47	44	189,20
10,00 - 19,99	47	234,11	365,89	600,00	11	88,27
20,00 - 29,99	33	253,79	411,69	665,48	9	126,21
30,00 - 49,99	33	523,42	633,13	1.156,55	6	154,04
50,00 - 99,99	22	784,08	544,83	1.328,91	7	378,14
100,00 e oltre	9	277,31	983,99	1.261,30	1	15,00
-Con manodopera extrafamiliare prevalente	347	3.504,40	937,40	4.441,80	292	2.701,62
Fino a 0,49	18	5,33	—	5,33	18	5,33
0,50 - 0,99	30	14,52	2,02	16,54	26	14,52
1,00 - 1,99	60	51,21	1,94	53,15	58	51,21
2,00 - 2,99	39	56,59	6,77	63,36	35	54,24
3,00 - 4,99	53	107,83	10,09	117,92	50	106,66
5,00 - 9,99	43	137,09	27,12	164,21	39	137,09
10,00 - 19,99	28	216,21	51,38	267,59	23	196,55
20,00 - 29,99	19	211,18	103,38	314,56	12	164,98
30,00 - 49,99	28	681,64	219,37	901,01	17	522,18
50,00 - 99,99	21	953,14	447,24	1.400,38	9	670,11
100,00 e oltre	8	1.069,66	68,09	1.137,75	5	77,75
<b>CONDUZIONE CON SALARIATI E/O COMPARTICIPANTI (in economia)</b>	<b>1.036</b>	<b>20.672,42</b>	<b>3.560,66</b>	<b>24.233,08</b>	<b>896</b>	<b>19.052,28</b>
Fino a 0,49	118	29,82	3,71	33,53	105	29,65
0,50 - 0,99	180	101,75	14,59	116,34	157	100,60
1,00 - 1,99	223	248,62	27,25	275,87	195	239,96
2,00 - 2,99	99	173,35	19,89	193,24	88	169,73
3,00 - 4,99	92	230,04	31,98	262,02	81	228,19
5,00 - 9,99	72	332,05	20,55	352,60	66	321,80
10,00 - 19,99	48	419,54	59,65	479,19	39	377,64
20,00 - 29,99	28	490,82	10,95	501,77	25	427,72
30,00 - 49,99	40	848,55	207,89	1.056,44	29	647,88
50,00 - 99,99	36	1.458,34	173,58	1.631,92	29	1.199,03
100,00 e oltre	100	16.339,54	2.990,62	19.330,16	82	15.310,08
<b>CONDUZIONE A COLONIA PARZIARIA APPODERATA (mezzadria) ED ALTRA FORMA DI CONDUZIONE</b>	<b>347</b>	<b>942,02</b>	<b>515,19</b>	<b>1.457,21</b>	<b>213</b>	<b>928,60</b>
Fino a 0,49	12	2,95	0,90	3,85	9	2,95
0,50 - 0,99	27	11,29	4,34	15,63	20	11,29
1,00 - 1,99	55	38,72	20,19	58,91	37	38,19
2,00 - 2,99	53	54,41	47,79	102,20	27	53,34
3,00 - 4,99	84	149,62	97,31	246,93	48	148,38
5,00 - 9,99	80	250,30	154,15	404,45	50	250,30
10,00 - 19,99	28	234,27	106,42	340,69	17	223,69
20,00 - 29,99	5	73,49	48,09	121,58	3	73,49
30,00 - 49,99	1	—	36,00	36,00	—	—
50,00 - 99,99	2	126,97	—	126,97	2	126,97
100,00 e oltre	—	—	—	—	—	—
<b>TOTALE</b>	<b>22.766</b>	<b>69.968,99</b>	<b>43.072,80</b>	<b>113.041,79</b>	<b>15.699</b>	<b>51.879,10</b>
Fino a 0,49	2.776	623,44	83,29	706,73	2.466	616,02
0,50 - 0,99	3.137	1.491,93	263,54	1.755,47	2.666	1.442,81
1,00 - 1,99	4.255	3.536,42	826,29	4.362,71	3.432	3.311,20
2,00 - 2,99	2.701	3.370,50	1.156,85	4.527,35	1.974	3.000,65
3,00 - 4,99	3.267	5.907,29	2.669,56	8.576,85	2.107	4.802,76
5,00 - 9,99	3.424	10.082,35	6.602,12	16.684,47	1.796	7.060,36
10,00 - 19,99	1.929	9.283,66	9.283,66	19.706,18	764	6.081,49
20,00 - 29,99	558	5.008,87	5.040,82	10.049,69	179	2.427,89
30,00 - 49,99	365	5.179,19	5.061,84	10.241,03	128	2.704,59
50,00 - 99,99	193	5.330,15	3.886,85	9.217,00	87	3.420,87
100,00 e oltre	161	19.016,33	8.197,98	27.214,31	100	17.010,46

**possesto della superficie agricola utilizzata (SAU) e zona altimetrica**

TOTALE

in ettari

FORME DI CONDUZIONE CLASSI DI SUPERFICIE TOTALE Ettari	SOLO AFFITTO		PARTE IN PROPRIETÀ E PARTE IN AFFITTO			FORME DI CONDUZIONE CLASSI DI SUPERFICIE TOTALE Ettari
	Aziende	Superficie agricola utilizzata (SAU)	Aziende	Superficie agricola utilizzata (SAU)		
				proprietà	affitto	
<b>CONDUZIONE DIRETTA DEL COLTIVATORE</b>	<b>2.640</b>	<b>14.717,58</b>	<b>4.153</b>	<b>16.456,33</b>	<b>24.279,37</b>	<b>40.735,70</b>
-Con solo manodopera familiare	2.503	13.217,01	3.963	14.229,49	21.533,94	35.763,43
Fino a 0,49	238	68,26	48	7,09	8,08	15,17
0,50 - 0,99	268	175,37	146	45,59	54,81	100,40
1,00 - 1,99	414	523,66	326	204,34	221,07	425,41
2,00 - 2,99	294	618,97	368	353,62	422,65	776,27
3,00 - 4,99	397	1.305,46	681	1.073,83	1.138,48	2.212,31
5,00 - 9,99	480	2.884,48	1.068	2.948,59	3.320,70	6.269,29
10,00 - 19,99	302	3.521,46	802	4.123,05	5.178,86	9.301,91
20,00 - 29,99	57	1.125,14	286	2.344,10	3.341,57	5.685,67
30,00 - 49,99	35	1.112,33	152	1.745,09	2.853,12	4.598,21
50,00 - 99,99	10	509,90	62	2.211,30	2.211,30	3.172,30
100,00 e oltre	8	1.371,98	24	423,19	2.783,30	3.206,49
-Con manodopera familiare prevalente	114	1.058,71	158	1.424,06	2.249,89	3.673,95
Fino a 0,49	7	2,18	1	0,16	0,16	0,32
0,50 - 0,99	17	10,77	6	1,64	1,64	4,02
1,00 - 1,99	18	23,86	17	11,69	8,32	20,01
2,00 - 2,99	13	27,23	11	9,19	13,55	22,74
3,00 - 4,99	13	44,80	19	26,44	41,44	67,88
5,00 - 9,99	18	118,20	22	63,15	76,92	140,07
10,00 - 19,99	14	190,61	22	145,84	175,28	321,12
20,00 - 29,99	8	181,98	16	127,58	229,71	357,29
30,00 - 49,99	1	39,53	26	369,38	593,60	962,98
50,00 - 99,99	3	154,87	12	405,94	389,96	795,90
100,00 e oltre	2	264,68	6	262,31	719,31	981,62
-Con manodopera extrafamiliare prevalente	23	441,86	32	802,78	495,54	1.298,32
Fino a 0,49	—	—	—	—	—	—
0,50 - 0,99	4	2,02	—	—	—	—
1,00 - 1,99	2	1,94	—	—	—	—
2,00 - 2,99	2	4,72	2	2,35	2,05	4,40
3,00 - 4,99	2	7,09	1	1,17	3,00	4,17
5,00 - 9,99	4	27,12	—	—	—	—
10,00 - 19,99	1	16,02	4	19,66	35,36	55,02
20,00 - 29,99	1	16,47	6	46,20	86,91	133,11
30,00 - 49,99	3	115,79	8	159,46	103,58	263,04
50,00 - 99,99	4	250,69	8	283,03	196,55	479,58
100,00 e oltre	—	—	3	290,91	68,09	359,00
<b>CONDUZIONE CON SALARIATI E/O COMPARTICIPANTI (in economia)</b>	<b>77</b>	<b>2.348,14</b>	<b>63</b>	<b>1.620,14</b>	<b>1.212,52</b>	<b>2.832,66</b>
Fino a 0,49	12	3,58	1	0,17	0,13	0,30
0,50 - 0,99	19	12,63	4	1,15	1,96	3,11
1,00 - 1,99	16	20,73	12	8,66	6,52	15,18
2,00 - 2,99	8	17,30	3	3,62	2,59	6,21
3,00 - 4,99	9	27,88	2	1,85	4,10	5,95
5,00 - 9,99	1	6,30	5	10,25	14,25	24,50
10,00 - 19,99	2	12,20	7	41,90	47,45	89,35
20,00 - 29,99	—	—	3	63,10	10,95	74,05
30,00 - 49,99	2	57,84	9	200,67	150,05	350,72
50,00 - 99,99	1	48,00	6	259,31	125,58	384,89
100,00 e oltre	7	2.141,68	11	1.029,46	848,94	1.878,40
<b>CONDUZIONE A COLONIA PARZIARIA APPODERATA (mezzadria) ED ALTRA FORMA DI CONDUZIONE</b>	<b>127</b>	<b>489,84</b>	<b>7</b>	<b>13,42</b>	<b>25,35</b>	<b>38,77</b>
Fino a 0,49	3	0,90	—	—	—	—
0,50 - 0,99	7	4,34	—	—	—	—
1,00 - 1,99	17	19,60	1	0,53	0,59	1,12
2,00 - 2,99	24	44,84	2	1,07	2,95	4,02
3,00 - 4,99	35	94,14	1	1,24	3,17	4,41
5,00 - 9,99	30	154,15	—	—	—	—

## segue TAV. 4 - Aziende per forma di conduzione, classe di superficie totale, titolo di

B -

Superficie

FORME DI CONDUZIONE CLASSI DI SUPERFICIE TOTALE Ettari	TOTALE				SOLO PROPRIETÀ	
	Aziende	Superficie agricola utilizzata (SAU)			Aziende	Superficie agricola utilizzata (SAU)
		proprietà	affitto	TOTALE		
<b>CONDUZIONE DIRETTA DEL COLTIVATORE</b>	<b>9.944</b>	<b>22.906,65</b>	<b>16.397,30</b>	<b>39.303,95</b>	<b>7.423</b>	<b>16.693,50</b>
-Con solo manodopera familiare	9.831	21.830,25	15.797,35	37.627,60	7.330	15.721,99
Fino a 0,49	791	180,30	12,85	193,15	738	176,81
0,50 - 0,99	1.045	478,80	44,45	523,25	953	463,55
1,00 - 1,99	1.788	1.386,40	175,86	1.562,26	1.574	1.305,29
2,00 - 2,99	1.258	1.498,01	305,93	1.803,94	1.037	1.370,37
3,00 - 4,99	1.698	2.985,91	836,82	3.822,73	1.256	2.499,22
5,00 - 9,99	1.764	5.070,73	2.149,16	7.219,89	1.098	3.765,41
10,00 - 19,99	980	4.954,50	3.212,07	8.166,57	489	3.183,56
20,00 - 29,99	252	1.783,17	1.831,00	3.614,17	92	910,67
30,00 - 49,99	142	1.193,56	1.776,06	2.969,62	52	556,86
50,00 - 99,99	72	1.106,54	1.466,60	2.573,14	30	692,79
100,00 e oltre	41	1.192,33	3.986,55	5.178,88	11	797,46
-Con manodopera familiare prevalente	54	209,58	587,71	797,29	36	107,33
Fino a 0,49	1	—	0,31	0,31	—	—
0,50 - 0,99	3	1,24	—	1,24	3	1,24
1,00 - 1,99	7	4,99	1,00	5,99	6	4,99
2,00 - 2,99	4	3,43	—	3,43	4	3,43
3,00 - 4,99	9	14,30	1,67	15,97	7	9,95
5,00 - 9,99	12	38,46	11,98	50,44	7	24,80
10,00 - 19,99	6	25,85	15,06	40,91	4	11,55
20,00 - 29,99	7	73,04	37,04	110,08	4	51,35
30,00 - 49,99	4	35,17	64,16	99,33	1	0,02
50,00 - 99,99	—	—	—	—	—	—
100,00 e oltre	1	13,10	456,49	469,59	—	—
-Con manodopera extrafamiliare prevalente	59	866,82	12,24	879,06	57	864,18
Fino a 0,49	1	0,40	—	0,40	1	0,40
0,50 - 0,99	2	0,48	—	0,48	2	0,48
1,00 - 1,99	9	5,51	—	5,51	9	5,51
2,00 - 2,99	9	8,06	2,52	10,58	8	8,06
3,00 - 4,99	16	26,54	—	26,54	16	26,54
5,00 - 9,99	10	23,04	—	23,04	10	23,04
10,00 - 19,99	3	10,04	—	10,04	3	10,04
20,00 - 29,99	1	0,25	—	0,25	1	0,25
30,00 - 49,99	2	37,21	9,72	46,93	1	34,57
50,00 - 99,99	2	157,33	—	157,33	2	157,33
100,00 e oltre	4	597,96	—	597,96	4	597,96
<b>CONDUZIONE CON SALARIATI E/O COMPARTICIPANTI (in economia)</b>	<b>191</b>	<b>14.495,42</b>	<b>1.991,30</b>	<b>16.486,72</b>	<b>181</b>	<b>14.481,42</b>
Fino a 0,49	4	1,05	—	1,05	4	1,05
0,50 - 0,99	5	2,80	—	2,80	5	2,80
1,00 - 1,99	19	18,72	—	18,72	19	18,72
2,00 - 2,99	12	9,40	1,50	10,90	11	9,40
3,00 - 4,99	18	35,85	—	35,85	18	35,85
5,00 - 9,99	15	50,33	—	50,33	15	50,33
10,00 - 19,99	7	44,09	9,12	53,21	6	44,09
20,00 - 29,99	5	66,81	6,00	72,81	4	52,81
30,00 - 49,99	11	195,27	—	195,27	11	195,27
50,00 - 99,99	17	581,84	48,00	629,84	16	581,84
100,00 e oltre	78	13.489,26	1.926,68	15.415,94	72	13.489,26
<b>CONDUZIONE A COLONIA PARZIARIA APPODERATA (mezzadria) ED ALTRA FORMA DI CONDUZIONE</b>	<b>13</b>	<b>3,36</b>	<b>40,35</b>	<b>43,71</b>	<b>3</b>	<b>2,66</b>
Fino a 0,49	—	—	—	—	—	—
0,50 - 0,99	1	0,68	—	0,68	1	0,68
1,00 - 1,99	1	1,00	—	1,00	1	1,00
2,00 - 2,99	3	1,68	3,81	5,49	1	0,98
3,00 - 4,99	3	—	11,10	11,10	3	—
5,00 - 9,99	5	—	25,44	25,44	5	—
10,00 - 19,99	—	—	—	—	—	—
20,00 - 29,99	—	—	—	—	—	—
30,00 - 49,99	—	—	—	—	—	—
50,00 - 99,99	—	—	—	—	—	—
100,00 e oltre	—	—	—	—	—	—
<b>TOTALE</b>	<b>10.148</b>	<b>37.405,43</b>	<b>18.428,95</b>	<b>55.834,38</b>	<b>7.607</b>	<b>31.177,58</b>
Fino a 0,49	797	181,75	13,16	194,91	743	178,26
0,50 - 0,99	1.056	484,00	44,45	528,45	964	468,75
1,00 - 1,99	1.824	1.416,62	176,86	1.593,48	1.609	1.335,51
2,00 - 2,99	1.286	1.520,58	313,76	1.834,34	1.061	1.392,24
3,00 - 4,99	1.744	3.062,60	849,59	3.912,19	1.297	2.571,56
5,00 - 9,99	1.806	5.182,56	2.186,58	7.369,14	1.130	3.863,58
10,00 - 19,99	996	5.034,48	3.236,25	8.270,73	502	3.249,24
20,00 - 29,99	265	1.923,27	1.874,04	3.797,31	101	1.015,08
30,00 - 49,99	159	1.461,21	1.849,94	3.311,15	65	786,72
50,00 - 99,99	91	1.845,71	1.514,60	3.360,31	48	1.431,96
100,00 e oltre	124	15.292,65	6.369,72	21.662,37	87	14.884,68

## possesto della superficie agricola utilizzata (SAU) e zona altimetrica

MONTAGNA

in ettari

SOLO AFFITTO		PARTE IN PROPRIETÀ E PARTE IN AFFITTO				FORME DI CONDUZIONE CLASSI DI SUPERFICIE TOTALE Ettari	
Aziende	Superficie agricola utilizzata (SAU)	Aziende	Superficie agricola utilizzata (SAU)				
			proprietà	affitto	TOTALE		
<b>617</b>	<b>4.335,75</b>	<b>1.904</b>	<b>6.213,15</b>	<b>12.061,55</b>	<b>18.274,70</b>	<b>CONDUZIONE DIRETTA DEL COLTIVATORE</b>	
-Con solo manodopera familiare	613	4.326,71	1.888	6.108,26	11.470,64	17.578,90	-Con solo manodopera familiare
Fino a 0,49	32	9,81	21	3,49	3,04	6,53	Fino a 0,49
0,50 - 0,99	44	29,03	48	15,25	15,42	30,67	0,50 - 0,99
1,00 - 1,99	80	89,73	134	81,11	86,13	167,24	1,00 - 1,99
2,00 - 2,99	77	145,48	144	127,64	160,45	288,09	2,00 - 2,99
3,00 - 4,99	105	300,12	337	486,69	536,70	1.023,39	3,00 - 4,99
5,00 - 9,99	138	692,20	528	1.305,32	1.456,96	2.762,28	5,00 - 9,99
10,00 - 19,99	95	953,00	396	1.770,94	2.259,07	4.030,01	10,00 - 19,99
20,00 - 29,99	19	284,83	141	872,50	1.546,17	2.418,67	20,00 - 29,99
30,00 - 49,99	12	356,55	78	636,70	1.419,51	2.056,21	30,00 - 49,99
50,00 - 99,99	4	194,94	38	413,75	1.271,66	1.685,41	50,00 - 99,99
100,00 e oltre	7	1.271,02	23	394,87	2.715,53	3.110,40	100,00 e oltre
-Con manodopera familiare prevalente	3	6,52	15	102,25	581,19	683,44	-Con manodopera familiare prevalente
Fino a 0,49	1	0,31	—	—	—	—	Fino a 0,49
0,50 - 0,99	—	—	—	—	—	—	0,50 - 0,99
1,00 - 1,99	1	1,00	—	—	—	—	1,00 - 1,99
2,00 - 2,99	—	—	—	—	—	—	2,00 - 2,99
3,00 - 4,99	—	—	2	4,35	1,67	6,02	3,00 - 4,99
5,00 - 9,99	—	—	4	13,66	6,77	20,43	5,00 - 9,99
10,00 - 19,99	—	—	2	14,30	15,06	29,36	10,00 - 19,99
20,00 - 29,99	—	—	3	21,69	37,04	58,73	20,00 - 29,99
30,00 - 49,99	—	—	3	35,15	64,16	99,31	30,00 - 49,99
50,00 - 99,99	—	—	—	—	—	—	50,00 - 99,99
100,00 e oltre	—	—	1	13,10	456,49	469,59	100,00 e oltre
-Con manodopera extrafamiliare prevalente	1	2,52	1	2,64	9,72	12,36	-Con manodopera extrafamiliare prevalente
Fino a 0,49	—	—	—	—	—	—	Fino a 0,49
0,50 - 0,99	—	—	—	—	—	—	0,50 - 0,99
1,00 - 1,99	—	—	—	—	—	—	1,00 - 1,99
2,00 - 2,99	—	—	—	—	—	—	2,00 - 2,99
3,00 - 4,99	—	—	—	—	—	—	3,00 - 4,99
5,00 - 9,99	—	—	—	—	—	—	5,00 - 9,99
10,00 - 19,99	—	—	—	—	—	—	10,00 - 19,99
20,00 - 29,99	—	—	—	—	—	—	20,00 - 29,99
30,00 - 49,99	—	—	1	2,64	9,72	12,36	30,00 - 49,99
50,00 - 99,99	—	—	—	—	—	—	50,00 - 99,99
100,00 e oltre	—	—	—	—	—	—	100,00 e oltre
<b>CONDUZIONE CON SALARIATI E/O COMPARTICIPANTI (in economia)</b>	<b>9</b>	<b>1.985,30</b>	<b>1</b>	<b>14,00</b>	<b>6,00</b>	<b>20,00</b>	<b>CONDUZIONE CON SALARIATI E/O COMPARTICIPANTI (in economia)</b>
Fino a 0,49	—	—	—	—	—	—	Fino a 0,49
0,50 - 0,99	—	—	—	—	—	—	0,50 - 0,99
1,00 - 1,99	—	—	—	—	—	—	1,00 - 1,99
2,00 - 2,99	—	—	—	—	—	—	2,00 - 2,99
3,00 - 4,99	—	—	—	—	—	—	3,00 - 4,99
5,00 - 9,99	—	—	—	—	—	—	5,00 - 9,99
10,00 - 19,99	—	—	—	—	—	—	10,00 - 19,99
20,00 - 29,99	—	—	—	—	—	—	20,00 - 29,99
30,00 - 49,99	—	—	1	14,00	6,00	20,00	30,00 - 49,99
50,00 - 99,99	—	—	1	48,00	—	—	50,00 - 99,99
100,00 e oltre	—	—	6	1.926,68	—	—	100,00 e oltre
<b>CONDUZIONE A COLONIA PARZIARIA APPODERATA (mezzadria) ED ALTRA FORMA DI CONDUZIONE</b>	<b>9</b>	<b>39,05</b>	<b>1</b>	<b>0,70</b>	<b>1,30</b>	<b>2,00</b>	<b>CONDUZIONE A COLONIA PARZIARIA APPODERATA (mezzadria) ED ALTRA FORMA DI CONDUZIONE</b>
Fino a 0,49	—	—	—	—	—	—	Fino a 0,49
0,50 - 0,99	—	—	—	—	—	—	0,50 - 0,99
1,00 - 1,99	—	—	—	—	—	—	1,00 - 1,99
2,00 - 2,99	—	—					

## segue TAV. 4 — Aziende per forma di conduzione, classe di superficie totale, titolo di

C -

Superficie

FORME DI CONDUZIONE CLASSI DI SUPERFICIE TOTALE Ettari	TOTALE				SOLO PROPRIETÀ	
	Aziende	Superficie agricola utilizzata (SAU)			Aziende	Superficie agricola utilizzata (SAU)
		proprietà	affitto	TOTALE		
<b>CONDUZIONE DIRETTA DEL COLTIVATORE</b>	<b>5.194</b>	<b>6.771,98</b>	<b>3.225,41</b>	<b>9.997,39</b>	<b>4.046</b>	<b>5.436,35</b>
-Con solo manodopera familiare	4.773	5.672,76	2.839,15	8.511,91	3.706	4.533,03
Fino a 0,49	1.008	209,36	30,35	239,71	889	207,32
0,50 - 0,99	944	417,86	61,42	479,28	831	407,67
1,00 - 1,99	1.025	765,41	182,90	948,31	837	725,96
2,00 - 2,99	561	638,83	175,88	814,71	428	577,61
3,00 - 4,99	543	870,95	417,73	1.288,68	356	731,48
5,00 - 9,99	483	1.288,19	795,32	2.083,51	275	958,94
10,00 - 19,99	155	819,74	525,28	1.345,02	70	499,24
20,00 - 29,99	31	307,16	235,96	543,12	11	182,73
30,00 - 49,99	14	189,85	202,82	392,67	4	95,03
50,00 - 99,99	9	165,41	211,49	376,90	5	147,05
100,00 e oltre	—	—	—	—	—	—
-Con manodopera familiare prevalente	246	423,45	234,76	658,21	181	366,89
Fino a 0,49	24	5,77	0,13	5,90	23	5,77
0,50 - 0,99	39	17,43	4,73	22,16	32	17,43
1,00 - 1,99	54	49,63	10,68	60,31	41	44,28
2,00 - 2,99	35	52,14	9,28	61,42	28	46,62
3,00 - 4,99	42	63,91	55,35	119,26	23	51,67
5,00 - 9,99	33	105,45	37,71	143,16	24	91,59
10,00 - 19,99	10	38,29	67,03	105,32	4	31,06
20,00 - 29,99	6	43,72	49,85	93,57	3	31,36
30,00 - 49,99	1	6,80	—	6,80	1	6,80
50,00 - 99,99	1	25,31	—	25,31	1	25,31
100,00 e oltre	1	15,00	—	15,00	1	15,00
-Con manodopera extrafamiliare prevalente	175	675,77	151,50	827,27	159	536,43
Fino a 0,49	13	3,77	—	3,77	13	3,77
0,50 - 0,99	19	9,65	0,90	10,55	17	9,65
1,00 - 1,99	34	26,28	0,65	26,93	33	26,28
2,00 - 2,99	19	26,08	2,20	28,28	18	26,08
3,00 - 4,99	27	61,74	3,00	64,74	26	60,57
5,00 - 9,99	29	95,15	17,52	112,67	26	95,15
10,00 - 19,99	15	120,66	16,28	136,94	13	114,42
20,00 - 29,99	8	77,77	3,69	81,46	7	64,84
30,00 - 49,99	8	160,84	49,48	210,32	6	135,67
50,00 - 99,99	3	93,83	57,78	151,61	—	—
100,00 e oltre	—	—	—	—	—	—
<b>CONDUZIONE CON SALARIATI E/O COMPARTICIPANTI (in economia)</b>	<b>285</b>	<b>1.198,03</b>	<b>117,16</b>	<b>1.315,19</b>	<b>253</b>	<b>998,21</b>
Fino a 0,49	46	10,19	2,38	12,57	38	10,19
0,50 - 0,99	43	22,57	2,60	25,17	39	22,57
1,00 - 1,99	64	64,75	4,82	69,57	59	63,48
2,00 - 2,99	24	41,14	—	41,14	24	41,14
3,00 - 4,99	28	62,79	7,47	70,26	25	62,29
5,00 - 9,99	27	109,86	7,10	116,96	25	103,44
10,00 - 19,99	18	127,51	18,66	146,17	14	110,17
20,00 - 29,99	10	110,04	1,65	111,69	9	86,04
30,00 - 49,99	15	312,90	47,38	360,28	12	237,50
50,00 - 99,99	7	179,73	22,32	202,05	6	155,79
100,00 e oltre	3	156,55	2,78	159,33	2	105,60
<b>CONDUZIONE A COLONIA PARZIARIA APPODERATA (mezzadria) ED ALTRA FORMA DI CONDUZIONE</b>	<b>243</b>	<b>447,71</b>	<b>292,24</b>	<b>739,95</b>	<b>144</b>	<b>442,05</b>
Fino a 0,49	9	1,90	0,90	2,80	6	1,90
0,50 - 0,99	19	7,93	3,68	11,61	13	7,93
1,00 - 1,99	44	29,37	17,41	46,78	28	28,84
2,00 - 2,99	42	38,80	39,64	78,44	20	38,43
3,00 - 4,99	69	118,98	72,91	191,89	40	118,98
5,00 - 9,99	45	119,98	83,13	203,11	28	119,98
10,00 - 19,99	13	101,75	38,57	140,32	8	96,99
20,00 - 29,99	1	29,00	—	29,00	1	29,00
30,00 - 49,99	1	—	36,00	36,00	—	—
50,00 - 99,99	—	—	—	—	—	—
100,00 e oltre	—	—	—	—	—	—
<b>TOTALE</b>	<b>5.722</b>	<b>8.417,72</b>	<b>3.634,81</b>	<b>12.052,53</b>	<b>4.443</b>	<b>6.876,61</b>
Fino a 0,49	1.100	230,99	33,76	264,75	969	228,95
0,50 - 0,99	1.064	475,44	73,33	548,77	932	465,25
1,00 - 1,99	1.221	935,44	216,46	1.151,90	998	888,84
2,00 - 2,99	681	796,99	227,00	1.023,99	518	729,88
3,00 - 4,99	709	1.178,37	556,46	1.734,83	470	1.024,99
5,00 - 9,99	617	1.718,63	940,78	2.659,41	378	1.369,10
10,00 - 19,99	211	1.207,95	665,82	1.873,77	109	851,88
20,00 - 29,99	56	567,69	291,15	858,84	31	393,97
30,00 - 49,99	39	670,39	335,68	1.006,07	23	475,00
50,00 - 99,99	20	464,28	291,59	755,87	12	328,15
100,00 e oltre	4	171,55	2,78	174,33	3	120,60

## possesto della superficie agricola utilizzata (SAU) e zona altimetrica

COLLINA

in ettari

FORME DI CONDUZIONE CLASSI DI SUPERFICIE TOTALE Ettari	SOLO AFFITTO		PARTE IN PROPRIETÀ E PARTE IN AFFITTO			FORME DI CONDUZIONE CLASSI DI SUPERFICIE TOTALE Ettari
	Aziende	Superficie agricola utilizzata (SAU)	Aziende	Superficie agricola utilizzata (SAU)		
				proprietà	affitto	
<b>CONDUZIONE DIRETTA DEL COLTIVATORE</b>	<b>597</b>	<b>1.599,14</b>	<b>551</b>	<b>1.335,63</b>	<b>1.626,27</b>	<b>2.961,90</b>
-Con solo manodopera familiare	555	1.380,74	512	1.139,73	1.458,41	2.598,14
Fino a 0,49	102	26,97	17	2,04	3,38	5,42
0,50 - 0,99	72	44,77	41	10,19	16,65	26,84
1,00 - 1,99	121	140,85	67	39,45	42,05	81,50
2,00 - 2,99	58	98,88	75	61,22	77,00	138,22
3,00 - 4,99	91	270,23	96	139,47	147,50	286,97
5,00 - 9,99	81	429,23	127	329,25	366,09	695,34
10,00 - 19,99	22	188,85	63	320,50	336,43	656,93
20,00 - 29,99	5	90,76	15	124,43	145,20	269,63
30,00 - 49,99	2	53,23	3	94,82	149,59	244,41
50,00 - 99,99	1	36,97	3	18,36	174,52	192,88
100,00 e oltre	—	—	—	—	—	—
-Con manodopera familiare prevalente	33	134,61	32	56,56	100,15	156,71
Fino a 0,49	1	0,13	—	—	—	—
0,50 - 0,99	7	4,73	—	—	—	—
1,00 - 1,99	6	7,22	7	5,35	3,46	8,81
2,00 - 2,99	3	6,42	4	5,52	2,86	8,38
3,00 - 4,99	8	27,49	11	12,24	27,86	40,10
5,00 - 9,99	3	19,29	6	13,86	18,42	32,28
10,00 - 19,99	4	49,48	2	7,23	17,55	24,78
20,00 - 29,99	1	19,85	2	12,36	30,00	42,36
30,00 - 49,99	—	—	—	—	—	—
50,00 - 99,99	—	—	—	—	—	—
100,00 e oltre	—	—	—	—	—	—
-Con manodopera extrafamiliare prevalente	9	83,79	7	139,34	67,71	207,05
Fino a 0,49	—	—	—	—	—	—
0,50 - 0,99	2	0,90	—	—	—	—
1,00 - 1,99	1	0,65	—	—	—	—
2,00 - 2,99	1	2,20	—	—	—	—
3,00 - 4,99	—	—	1	1,17	3,00	4,17
5,00 - 9,99	3	17,52	—	—	—	—
10,00 - 19,99	1	16,02	1	6,24	0,26	6,50
20,00 - 29,99	—	—	1	12,93	3,69	16,62
30,00 - 49,99	1	46,50	1	25,17	2,98	28,15
50,00 - 99,99	—	—	3	93,83	57,78	151,61
100,00 e oltre	—	—	—	—	—	—
<b>CONDUZIONE CON SALARIATI E/O COMPARTICIPANTI (in economia)</b>	<b>19</b>	<b>23,50</b>	<b>13</b>	<b>199,82</b>	<b>93,66</b>	<b>293,48</b>
Fino a 0,49	8	2,38	—	—	—	—
0,50 - 0,99	4	2,60	—	—	—	—
1,00 - 1,99	3	3,15	2	1,27	1,67	2,94
2,00 - 2,99	—	—	—	—	—	—
3,00 - 4,99	2	5,99	1	0,50	1,48	1,98
5,00 - 9,99	1	6,30	1	6,42	0,80	7,22
10,00 - 19,99	1	3,08	3	17,34	15,58	32,92
20,00 - 29,99	—	—	1	24,00	1,65	25,65
30,00 - 49,99	—	—	3	75,40	47,38	122,78
50,00 - 99,99	—	—	1	23,94	22,32	46,26
100,00 e oltre	—	—	1	50,95	2,78	53,73
<b>CONDUZIONE A COLONIA PARZIARIA APPODERATA (mezzadria) ED ALTRA FORMA DI CONDUZIONE</b>	<b>95</b>	<b>275,86</b>	<b>4</b>	<b>5,66</b>	<b>16,38</b>	<b>22,04</b>
Fino a 0,49	3	0,90	—	—	—	—
0,50 - 0,99	6	3,68	—	—	—	—
1,00 - 1,99	15	16,82	1	0,53	0,59	1,12
2,00 - 2,99	21	37,99	1	0,37	1,65	2,02
3,00 - 4,99	29	72,91	—	—	—	—
5,00 - 9,99	17	83,13	—	—	—	—
10,00 - 19,99	3	24,43	2	4,76	14,14	18,90
20,00 - 29,99	—	—	—	—	—	—
30,00 - 49,99	1	36,00	—	—	—	—
50,00 - 99,99	—	—	—	—	—	—
100,00 e oltre	—	—	—	—	—	—
<b>TOTALE</b>	<b>711</b>	<b>1.998,50</b>	<b>568</b>	<b>1.541,11</b>	<b>1.736,31</b>	<b>3.277,42</b>
Fino a 0,49	114	30,38	17	2,04	3,38	5,42
0,50 - 0,99	91	56,68				

## segue TAV. 4 — Aziende per forma di conduzione, classe di superficie totale, titolo di

FORME DI CONDUZIONE CLASSI DI SUPERFICIE TOTALE Ettari	TOTALE				SOLO PROPRIETÀ	
	Aziende	Superficie agricola utilizzata (SAU)			Aziende	Superficie agricola utilizzata (SAU)
		proprietà	affitto	TOTALE		
<b>CONDUZIONE DIRETTA DEL COLTIVATORE</b>	<b>6.245</b>	<b>18.675,92</b>	<b>19.374,24</b>	<b>38.050,16</b>	<b>3.121</b>	<b>9.768,37</b>
-Con solo manodopera familiare	5.743	14.547,05	16.114,45	30.661,50	2.845	7.565,55
Fino a 0,49	779	183,93	33,14	217,07	665	182,37
0,50 - 0,99	806	416,57	124,31	540,88	597	396,42
1,00 - 1,99	970	921,48	385,97	1.307,45	632	837,70
2,00 - 2,99	601	815,99	559,81	1.375,80	293	651,23
3,00 - 4,99	715	1.408,70	1.189,39	2.598,09	266	961,03
5,00 - 9,99	898	2.751,64	3.260,70	6.012,34	224	1.437,62
10,00 - 19,99	643	3.544,15	4.962,97	8.507,12	115	1.512,54
20,00 - 29,99	190	1.889,26	2.399,75	4.289,01	27	542,09
30,00 - 49,99	107	1.742,17	1.986,57	3.728,74	20	728,60
50,00 - 99,99	31	735,67	1.043,11	1.778,78	5	206,78
100,00 e oltre	3	137,49	168,73	306,22	1	108,17
-Con manodopera familiare prevalente	389	2.167,06	2.486,13	4.653,19	200	901,81
Fino a 0,49	25	5,98	1,90	7,88	19	5,82
0,50 - 0,99	63	32,47	7,68	40,15	47	30,09
1,00 - 1,99	73	69,96	20,50	90,46	52	63,62
2,00 - 2,99	51	77,75	31,50	109,25	34	74,08
3,00 - 4,99	31	76,03	29,22	105,25	20	66,18
5,00 - 9,99	39	108,44	145,43	253,87	13	72,81
10,00 - 19,99	31	169,97	283,80	453,77	3	45,66
20,00 - 29,99	20	137,03	324,80	461,83	2	43,50
30,00 - 49,99	28	481,45	568,97	1.050,42	4	147,22
50,00 - 99,99	21	758,77	544,83	1.303,60	6	352,83
100,00 e oltre	7	249,21	527,50	776,71	—	—
-Con manodopera extrafamiliare prevalente	113	1.961,81	773,66	2.735,47	76	1.301,01
Fino a 0,49	4	1,16	—	1,16	4	1,16
0,50 - 0,99	9	4,39	1,12	5,51	7	4,39
1,00 - 1,99	17	19,42	1,29	20,71	16	19,42
2,00 - 2,99	11	22,45	2,05	24,50	9	20,10
3,00 - 4,99	10	19,55	7,09	26,64	8	19,55
5,00 - 9,99	4	18,90	9,60	28,50	3	18,90
10,00 - 19,99	10	85,51	35,10	120,61	7	72,09
20,00 - 29,99	10	133,16	99,69	232,85	4	99,89
30,00 - 49,99	18	483,59	160,17	643,76	10	351,94
50,00 - 99,99	16	701,98	389,46	1.091,44	7	512,78
100,00 e oltre	4	471,70	68,09	539,79	1	180,79
<b>CONDUZIONE CON SALARIATI E/O COMPARTICIPANTI (in economia)</b>	<b>560</b>	<b>4.978,97</b>	<b>1.452,20</b>	<b>6.431,17</b>	<b>462</b>	<b>3.572,65</b>
Fino a 0,49	68	18,58	1,33	19,91	63	18,41
0,50 - 0,99	132	76,38	11,99	88,37	113	75,23
1,00 - 1,99	140	165,15	22,43	187,58	117	157,76
2,00 - 2,99	63	122,81	18,39	141,20	53	119,19
3,00 - 4,99	46	131,40	24,51	155,91	38	130,05
5,00 - 9,99	30	171,86	13,45	185,31	26	168,03
10,00 - 19,99	23	247,94	31,87	279,81	19	223,38
20,00 - 29,99	13	313,97	3,30	317,27	12	288,87
30,00 - 49,99	14	340,38	160,51	500,89	6	215,11
50,00 - 99,99	12	696,77	103,26	800,03	7	461,40
100,00 e oltre	19	2.693,73	1.061,16	3.754,89	8	1.715,22
<b>CONDUZIONE A COLONIA PARZIARIA APPODERATA (mezzadria) ED ALTRA FORMA DI CONDUZIONE</b>	<b>91</b>	<b>490,95</b>	<b>182,60</b>	<b>673,55</b>	<b>66</b>	<b>483,89</b>
Fino a 0,49	3	1,05	—	1,05	3	1,05
0,50 - 0,99	7	2,68	0,66	3,34	6	2,68
1,00 - 1,99	10	8,35	2,78	11,13	8	8,35
2,00 - 2,99	8	13,93	4,34	18,27	6	13,93
3,00 - 4,99	12	30,64	13,30	43,94	8	29,40
5,00 - 9,99	30	130,32	45,58	175,90	22	130,32
10,00 - 19,99	15	132,52	67,85	200,37	9	126,70
20,00 - 29,99	4	44,49	48,09	92,58	2	44,49
30,00 - 49,99	—	—	—	—	—	—
50,00 - 99,99	2	126,97	—	126,97	2	126,97
100,00 e oltre	—	—	—	—	—	—
<b>TOTALE</b>	<b>6.896</b>	<b>24.145,84</b>	<b>21.009,04</b>	<b>45.154,88</b>	<b>3.649</b>	<b>13.824,91</b>
Fino a 0,49	879	210,70	36,37	247,07	754	208,81
0,50 - 0,99	1.017	532,49	145,76	678,25	770	508,81
1,00 - 1,99	1.210	1.184,36	432,97	1.617,33	825	1.086,85
2,00 - 2,99	734	1.052,93	616,09	1.669,02	395	878,53
3,00 - 4,99	814	1.666,32	1.263,51	2.929,83	340	1.206,21
5,00 - 9,99	1.001	3.181,16	3.474,76	6.655,92	288	1.827,68
10,00 - 19,99	722	4.180,09	5.381,59	9.561,68	153	1.980,37
20,00 - 29,99	237	2.517,91	2.875,63	5.393,54	47	1.018,84
30,00 - 49,99	167	3.047,59	2.876,22	5.923,81	40	1.442,87
50,00 - 99,99	82	3.020,16	2.080,66	5.100,82	27	1.660,76
100,00 e oltre	33	3.552,13	1.825,48	5.377,61	10	2.005,18

## possesto della superficie agricola utilizzata (SAU) e zona altimetrica

PIANURA

in ettari

SOLO AFFITTO		PARTE IN PROPRIETÀ E PARTE IN AFFITTO				FORME DI CONDUZIONE CLASSI DI SUPERFICIE TOTALE Ettari
Aziende	Superficie agricola utilizzata (SAU)	Aziende	Superficie agricola utilizzata (SAU)			
			proprietà	affitto	TOTALE	
<b>1.426</b>	<b>8.782,69</b>	<b>1.698</b>	<b>8.907,55</b>	<b>10.591,55</b>	<b>19.499,10</b>	<b>CONDUZIONE DIRETTA DEL COLTIVATORE</b>
-Con solo manodopera familiare	1.335	1.563	6.981,50	8.604,89	15.586,39	-Con solo manodopera familiare
Fino a 0,49	104	10	1,56	1,66	3,22	Fino a 0,49
0,50 - 0,99	152	57	20,15	22,74	42,89	0,50 - 0,99
1,00 - 1,99	213	125	83,78	92,89	176,67	1,00 - 1,99
2,00 - 2,99	159	149	164,76	185,20	349,96	2,00 - 2,99
3,00 - 4,99	201	248	447,67	454,28	901,95	3,00 - 4,99
5,00 - 9,99	261	413	1.314,02	1.497,85	2.811,67	5,00 - 9,99
10,00 - 19,99	185	343	2.031,61	2.583,36	4.614,97	10,00 - 19,99
20,00 - 29,99	33	130	1.347,17	1.650,20	2.997,37	20,00 - 29,99
30,00 - 49,99	21	66	1.013,57	1.284,02	2.297,59	30,00 - 49,99
50,00 - 99,99	5	21	528,89	765,12	1.294,01	50,00 - 99,99
100,00 e oltre	1	1	28,32	67,77	96,09	100,00 e oltre
-Con manodopera familiare prevalente	78	111	1.265,25	1.568,55	2.833,80	-Con manodopera familiare prevalente
Fino a 0,49	5	1	0,16	0,16	0,32	Fino a 0,49
0,50 - 0,99	10	6	6,04	1,64	4,02	0,50 - 0,99
1,00 - 1,99	11	10	6,34	4,86	11,20	1,00 - 1,99
2,00 - 2,99	10	7	3,67	10,69	14,36	2,00 - 2,99
3,00 - 4,99	5	6	9,85	11,91	21,76	3,00 - 4,99
5,00 - 9,99	14	12	35,63	51,73	87,36	5,00 - 9,99
10,00 - 19,99	10	18	141,13	142,67	266,98	10,00 - 19,99
20,00 - 29,99	7	11	162,13	162,67	256,20	20,00 - 29,99
30,00 - 49,99	1	23	334,23	529,44	863,67	30,00 - 49,99
50,00 - 99,99	3	12	405,94	389,96	795,90	50,00 - 99,99
100,00 e oltre	2	5	249,21	262,82	512,03	100,00 e oltre
-Con manodopera extrafamiliare prevalente	13	24	660,80	418,11	1.078,91	-Con manodopera extrafamiliare prevalente
Fino a 0,49	—	—	—	—	—	Fino a 0,49
0,50 - 0,99	2	—	1,12	—	—	0,50 - 0,99
1,00 - 1,99	1	—	1,29	—	—	1,00 - 1,99
2,00 - 2,99	—	2	—	2,35	4,40	2,00 - 2,99
3,00 - 4,99	2	—	7,09	—	—	3,00 - 4,99
5,00 - 9,99	1	—	9,60	—	—	5,00 - 9,99
10,00 - 19,99	—	3	—	13,42	48,52	10,00 - 19,99
20,00 - 29,99	1	5	16,47	33,27	116,49	20,00 - 29,99
30,00 - 49,99	2	6	69,29	90,88	222,53	30,00 - 49,99
50,00 - 99,99	4	5	250,69	138,77	327,97	50,00 - 99,99
100,00 e oltre	—	3	—	290,91	359,00	100,00 e oltre
<b>CONDUZIONE CON SALARIATI E/O COMPARTICIPANTI (in economia)</b>	<b>49</b>	<b>49</b>	<b>1.406,32</b>	<b>1.112,86</b>	<b>2.519,18</b>	<b>CONDUZIONE CON SALARIATI E/O COMPARTICIPANTI (in economia)</b>
Fino a 0,49	4	1	1,20	0,13	0,30	Fino a 0,49
0,50 - 0,99	15	4	10,03	1,96	3,11	0,50 - 0,99
1,00 - 1,99	13	10	17,58	4,85	12,24	1,00 - 1,99
2,00 - 2,99	7	3	15,80	2,59	6,21	2,00 - 2,99
3,00 - 4,99	7	1	21,89	2,62	3,97	3,00 - 4,99
5,00 - 9,99	—	4	—	3,83	13,45	5,00 - 9,99
10,00 - 19,99	—	4	—	24,56	56,43	10,00 - 19,99
20,00 - 29,99	—	1	—	25,10	28,40	20,00 - 29,99
30,00 - 49,99	2	6	57,84	125,27	227,94	30,00 - 49,99
50,00 - 99,99	—	5	—	235,37	338,63	50,00 - 99,99
100,00 e oltre	1	10	215,00	978,51	1.824,67	100,00 e oltre
<b>CONDUZIONE A COLONIA PARZIARIA APPODERATA (mezzadria) ED ALTRA FORMA DI CONDUZIONE</b>	<b>23</b>	<b>2</b>	<b>7,06</b>	<b>7,67</b>	<b>14,73</b>	<b>CONDUZIONE A COLONIA PARZIARIA APPODERATA (mezzadria) ED ALTRA FORMA DI CONDUZIONE</b>
Fino a 0,49	—	—	—	—	—	Fino a 0,49
0,50 - 0,99	1	—	0,66	—	—	0,50 - 0,99
1,00 - 1,99	2	—	2,78	—	—	1,00 - 1,99
2,00 - 2,99	2	—	4,34	—	—	2,00 - 2,99
3,00 - 4,99	3	1	10,13	1,24	4,41	3,00 - 4,99
5,00 - 9,99	8	—	45,58	—	—	5,00 - 9,99
10,00 - 19,99	5	1	63,35	5,82	10,32	10,00 - 19,99
20,00 - 29,99	2	—</				



**TAV. 5 — Aziende e superficie delle principali coltivazioni per classe di superficie totale, forma di utilizzazione dei terreni e zona altimetrica****A - TOTALE - AZIENDE**

FORME DI UTILIZZAZIONE DEI TERRENI E COLTIVAZIONI	CLASSI DI SUPERFICIE TOTALE (ettari)							TOTALE
	Fino a 0,99	1,00 — 1,99	2,00 — 4,99	5,00 — 9,99	10,00 — 19,99	20,00 — 49,99	50,00 ed oltre	
<b>SEMINATIVI</b>	<b>3.529</b>	<b>2.572</b>	<b>3.628</b>	<b>2.239</b>	<b>1.316</b>	<b>669</b>	<b>176</b>	<b>14.129</b>
<b>Cereali</b>	1.737	1.421	2.032	1.313	835	486	129	7.953
di cui:								
frumento	436	561	962	742	461	251	69	3.482
granoturco	1.374	1.143	1.727	1.127	712	399	118	6.600
riso	—	—	—	—	—	—	—	—
<b>Patata</b>	157	101	142	73	43	17	5	538
<b>Barbabetola da zucchero</b>	—	—	—	—	—	—	—	—
<b>Piante industriali</b>	—	—	1	1	—	—	—	2
di cui:								
tabacco	—	—	—	—	—	—	—	—
<b>Ortive</b>	276	176	192	103	76	47	15	885
-In piena aria	275	175	192	102	75	47	15	881
di cui: carciofo	—	—	—	—	—	—	—	—
fragola	6	4	4	1	—	—	—	15
pomodoro	56	30	22	6	2	2	—	118
-Protette	20	18	12	5	3	2	—	60
in serra	13	16	10	3	3	—	—	45
in tunnels, campane, ecc.	7	3	2	2	1	2	—	17
<b>Fiori e piante ornamentali</b>	79	35	42	13	6	2	2	179
di cui: in piena aria	68	27	34	9	5	1	2	146
in serra	41	19	24	9	3	2	—	98
<b>Foraggere avvicendate</b>	760	549	990	848	649	377	99	4.272
<b>PRATI PERMANENTI E PASCOLI</b>	<b>3.237</b>	<b>2.845</b>	<b>4.497</b>	<b>2.583</b>	<b>1.437</b>	<b>660</b>	<b>264</b>	<b>15.523</b>
<b>Prati permanenti</b>	3.164	2.741	4.385	2.529	1.392	635	183	15.029
<b>Pascoli</b>	123	280	874	843	638	321	188	3.267
<b>COLTIVAZIONI LEGNOSE AGRARIE</b>	<b>1.505</b>	<b>924</b>	<b>1.120</b>	<b>493</b>	<b>174</b>	<b>79</b>	<b>21</b>	<b>4.316</b>
<b>Vite</b>	1.371	854	1.041	456	159	64	19	3.964
di cui per la produzione di:								
-Vini a denominazione di origine controllata (vini DOC)	1	6	11	11	3	8	6	46
-Altri vini (compresi i vini da tavola con indicazione geografica)	1.348	830	1.027	443	156	62	16	3.882
-Uva da tavola	42	33	46	20	3	2	1	147
<b>Olivo</b>	78	23	31	20	4	5	3	164
<b>Agumi</b>	—	—	—	—	—	—	—	—
di cui:								
arancio	—	—	—	—	—	—	—	—
limone	—	—	—	—	—	—	—	—
<b>Fruttiferi</b>	117	93	97	48	19	16	3	393
di cui:								
melo	38	37	44	17	10	10	1	157
pero	50	38	35	19	8	5	1	156
pesco	47	36	37	16	7	5	1	149
mandorlo	5	2	4	2	2	1	—	16
nocciolo	6	16	10	6	1	5	1	45
<b>Vivai</b>	19	17	17	12	5	2	—	72
<b>CASTAGNETI DA FRUTTO</b>	<b>101</b>	<b>142</b>	<b>256</b>	<b>130</b>	<b>73</b>	<b>35</b>	<b>4</b>	<b>741</b>
<b>SUPERFICIE AGRICOLA UTILIZZATA</b>	<b>5.913</b>	<b>4.255</b>	<b>5.968</b>	<b>3.424</b>	<b>1.929</b>	<b>923</b>	<b>354</b>	<b>22.766</b>
<b>COLTURE BOSCHIVE</b>	<b>2.122</b>	<b>2.594</b>	<b>4.090</b>	<b>2.324</b>	<b>1.258</b>	<b>559</b>	<b>297</b>	<b>13.244</b>
<b>Pioppete</b>	8	4	9	6	5	10	6	48
<b>Boschi</b>	2.115	2.591	4.085	2.319	1.255	556	295	13.216
<b>SUPERFICIE AGRARIA NON UTILIZZATA</b>	<b>431</b>	<b>501</b>	<b>719</b>	<b>428</b>	<b>259</b>	<b>155</b>	<b>103</b>	<b>2.596</b>
<b>ALTRA SUPERFICIE</b>	<b>3.420</b>	<b>3.181</b>	<b>5.084</b>	<b>3.159</b>	<b>1.849</b>	<b>903</b>	<b>363</b>	<b>17.959</b>
<b>SUPERFICIE TOTALE</b>	<b>6.339</b>	<b>4.552</b>	<b>6.280</b>	<b>3.542</b>	<b>2.003</b>	<b>968</b>	<b>411</b>	<b>24.095</b>

*segue TAV. 5* — **Aziende e superficie delle principali coltivazioni per classe di superficie totale, forma di utilizzazione dei terreni e zona altimetrica**

**A - TOTALE - SUPERFICIE INVESTITA (ettari)**

FORME DI UTILIZZAZIONE DEI TERRENI E COLTIVAZIONI	CLASSI DI SUPERFICIE TOTALE (ettari)							TOTALE
	Fino a 0,99	1,00 — 1,99	2,00 — 4,99	5,00 — 9,99	10,00 — 19,99	20,00 — 49,99	50,00 ed oltre	
<b>SEMINATIVI</b>	<b>1.058,13</b>	<b>1.769,62</b>	<b>4.775,74</b>	<b>6.779,80</b>	<b>9.053,44</b>	<b>10.999,64</b>	<b>10.102,87</b>	<b>44.539,24</b>
<b>Cereali</b>	669,19	1.233,70	3.189,96	4.019,10	4.890,02	6.096,47	6.744,57	26.843,01
di cui:								
frumento	147,35	353,46	943,66	1.224,07	1.357,98	1.335,80	981,98	6.344,30
granoturco	454,67	771,92	1.868,33	2.143,05	2.526,73	3.374,55	4.172,84	15.312,09
riso	—	—	—	—	—	—	—	—
<b>Patata</b>	13,52	13,79	26,88	14,87	8,83	8,12	4,34	90,35
<b>Barbabetola da zucchero</b>	—	—	—	—	—	—	—	—
<b>Piante industriali</b>	—	—	1,00	0,67	—	—	—	1,67
di cui:								
tabacco	—	—	—	—	—	—	—	—
<b>Ortive</b>	55,50	63,42	71,67	47,63	42,07	29,77	5,30	315,36
-In piena aria	53,51	57,48	65,34	40,84	37,81	27,52	5,30	287,80
di cui: carciofo	—	—	—	—	—	—	—	—
fragola	0,15	0,20	0,35	0,06	—	—	—	0,76
pomodoro	2,45	2,46	2,11	2,47	0,15	0,17	—	9,81
-Protette	1,99	5,94	6,33	6,79	4,26	2,25	—	27,56
in serra	1,15	5,33	5,94	1,81	2,26	—	—	16,49
in tunnels, campane, ecc.	0,84	0,61	0,39	4,98	2,00	2,25	—	11,07
<b>Fiori e piante ornamentali</b>	22,70	25,16	56,56	17,25	16,65	1,33	4,34	143,99
di cui: in piena aria	16,45	16,92	47,69	7,77	13,04	0,60	4,34	106,81
in serra	5,19	7,54	8,12	9,48	2,50	0,73	—	33,56
<b>Foraggere avvicendate</b>	253,90	398,43	1.370,44	2.649,97	4.059,42	4.799,17	3.259,32	16.790,65
<b>PRATI PERMANENTI E PASCOLI</b>	<b>1.052,33</b>	<b>2.186,06</b>	<b>7.495,02</b>	<b>9.306,62</b>	<b>10.332,04</b>	<b>9.009,40</b>	<b>26.178,44</b>	<b>65.559,91</b>
<b>Prati permanenti</b>	1.018,05	2.042,03	6.711,65	7.835,69	8.101,02	6.372,40	3.846,92	35.927,76
<b>Pascoli</b>	34,28	144,03	783,37	1.470,93	2.231,02	2.637,00	22.331,52	29.632,15
<b>COLTIVAZIONI LEGNOSE AGRARIE</b>	<b>327,23</b>	<b>352,80</b>	<b>681,49</b>	<b>468,72</b>	<b>212,63</b>	<b>215,02</b>	<b>144,40</b>	<b>2.402,29</b>
<b>Vite</b>	295,46	318,96	618,06	412,97	162,97	168,26	138,69	2.115,37
di cui per la produzione di:								
-Vini a denominazione di origine controllata (vini DOC)	0,60	5,52	10,57	13,56	6,45	26,80	37,50	101,00
-Altri vini (compresi i vini da tavola con indicazione geografica)	290,21	306,88	591,63	386,31	155,41	141,23	101,16	1.972,83
-Uva da tavola	4,65	6,56	15,86	13,10	1,11	0,23	0,03	41,54
<b>Olivo</b>	11,14	6,11	12,51	13,73	9,00	7,00	3,25	62,74
<b>Agrumi</b>	—	—	—	—	—	—	—	—
di cui:								
arancio	—	—	—	—	—	—	—	—
limone	—	—	—	—	—	—	—	—
<b>Fruttiferi</b>	14,14	15,63	28,70	11,46	27,01	31,40	2,46	130,80
di cui:								
melo	2,39	2,50	9,43	2,69	7,35	15,61	0,10	40,07
pero	2,70	2,23	2,47	1,01	3,88	1,91	0,04	14,24
pesco	2,69	3,69	2,58	1,21	5,66	5,76	1,00	22,59
mandorlo	0,25	0,04	0,20	0,04	0,15	0,05	—	0,73
nocciolo	0,20	0,77	0,27	0,91	0,52	1,20	1,32	5,19
<b>Vivai</b>	6,49	12,10	22,22	30,56	13,65	8,36	—	93,38
<b>CASTAGNETI DA FRUTTO</b>	<b>24,51</b>	<b>54,23</b>	<b>151,95</b>	<b>129,33</b>	<b>108,07</b>	<b>66,66</b>	<b>5,60</b>	<b>540,35</b>
<b>SUPERFICIE AGRICOLA UTILIZZATA</b>	<b>2.462,20</b>	<b>4.362,71</b>	<b>13.104,20</b>	<b>16.684,47</b>	<b>19.706,18</b>	<b>20.290,72</b>	<b>36.431,31</b>	<b>113.041,79</b>
<b>COLTURE BOSCHIVE</b>	<b>696,91</b>	<b>1.903,98</b>	<b>6.129,92</b>	<b>6.880,80</b>	<b>6.949,04</b>	<b>6.976,89</b>	<b>37.290,87</b>	<b>66.828,41</b>
<b>Pioppete</b>	2,01	3,21	8,05	8,56	19,72	35,48	67,40	144,43
<b>Boschi</b>	694,90	1.900,77	6.121,87	6.872,24	6.929,32	6.941,41	37.223,47	66.683,98
<b>SUPERFICIE AGRARIA NON UTILIZZATA</b>	<b>40,49</b>	<b>134,40</b>	<b>392,54</b>	<b>458,83</b>	<b>508,28</b>	<b>534,33</b>	<b>6.949,22</b>	<b>9.018,09</b>
<b>ALTRA SUPERFICIE</b>	<b>156,22</b>	<b>228,05</b>	<b>627,04</b>	<b>652,78</b>	<b>780,17</b>	<b>903,17</b>	<b>8.405,08</b>	<b>11.752,51</b>
<b>SUPERFICIE TOTALE</b>	<b>3.355,82</b>	<b>6.629,14</b>	<b>20.253,70</b>	<b>24.676,88</b>	<b>27.943,67</b>	<b>28.705,11</b>	<b>89.076,48</b>	<b>200.640,80</b>

segue TAV. 5 — Aziende e superficie delle principali coltivazioni per classe di superficie totale, forma di utilizzazione dei terreni e zona altimetrica

B - MONTAGNA - AZIENDE

FORME DI UTILIZZAZIONE DEI TERRENI E COLTIVAZIONI	CLASSI DI SUPERFICIE TOTALE (ettari)							TOTALE
	Fino a 0,99	1,00 — 1,99	2,00 — 4,99	5,00 — 9,99	10,00 — 19,99	20,00 — 49,99	50,00 ed oltre	
<b>SEMINATIVI</b>	<b>746</b>	<b>802</b>	<b>1.337</b>	<b>870</b>	<b>461</b>	<b>189</b>	<b>45</b>	<b>4.450</b>
Cereali	84	102	154	91	64	45	4	544
di cui:								
frumento	—	4	5	2	3	4	1	19
granoturco	82	97	147	78	51	29	3	487
riso	—	—	—	—	—	—	—	—
Patata	47	36	66	40	29	10	3	231
Barbabetola da zucchero	—	—	—	—	—	—	—	—
Piante industriali	—	—	—	1	—	—	—	1
di cui:								
tabacco	—	—	—	—	—	—	—	—
Ortive	11	30	60	54	42	17	5	219
-In piena aria	11	30	60	54	42	17	5	219
di cui: carciofo	—	—	—	—	—	—	—	—
fragola	—	—	1	—	—	—	—	1
pomodoro	1	1	—	1	—	—	—	3
-Protette	—	—	—	—	—	—	—	—
in serra	—	—	—	—	—	—	—	—
in tunnels, campane, ecc.	—	—	—	—	—	—	—	—
Fiori e piante ornamentali	4	3	3	2	—	—	—	12
di cui: in piena aria	3	3	2	1	—	—	—	9
in serra	4	2	2	1	—	—	—	9
Foraggiere avvicendate	12	12	15	16	30	23	6	114
<b>PRATI PERMANENTI E PASCOLI</b>	<b>1.676</b>	<b>1.729</b>	<b>2.972</b>	<b>1.790</b>	<b>990</b>	<b>418</b>	<b>209</b>	<b>9.784</b>
Prati permanenti	1.624	1.658	2.900	1.751	961	398	132	9.424
Pascoli	93	228	753	737	580	290	177	2.858
<b>COLTIVAZIONI LEGNOSE AGRARIE</b>	<b>300</b>	<b>186</b>	<b>244</b>	<b>120</b>	<b>46</b>	<b>23</b>	<b>4</b>	<b>923</b>
Vite	240	168	218	105	40	19	2	792
di cui per la produzione di:								
-Vini a denominazione di origine controllata (vini DOC)	—	—	—	—	—	1	—	1
-Altri vini (compresi i vini da tavola con indicazione geografica)	236	160	210	100	39	17	1	763
-Uva da tavola	4	8	10	5	1	2	1	31
Olivo	78	20	31	18	4	3	2	156
Agrumi	—	—	—	—	—	—	—	—
di cui:								
arancio	—	—	—	—	—	—	—	—
limone	—	—	—	—	—	—	—	—
Fruttiferi	21	15	17	11	5	2	1	72
di cui:								
melo	8	8	6	3	5	1	—	31
pero	9	4	8	6	3	1	—	31
pesco	6	1	3	1	2	—	—	13
mandorlo	—	—	2	1	—	—	—	3
nocciolo	—	5	3	4	1	2	1	16
Vivai	4	—	1	1	1	—	—	7
<b>CASTAGNETI DA FRUTTO</b>	<b>65</b>	<b>94</b>	<b>168</b>	<b>102</b>	<b>66</b>	<b>25</b>	<b>4</b>	<b>524</b>
<b>SUPERFICIE AGRICOLA UTILIZZATA</b>	<b>1.853</b>	<b>1.824</b>	<b>3.030</b>	<b>1.806</b>	<b>996</b>	<b>424</b>	<b>215</b>	<b>10.148</b>
<b>COLTURE BOSCHIVE</b>	<b>1.088</b>	<b>1.602</b>	<b>2.841</b>	<b>1.717</b>	<b>999</b>	<b>435</b>	<b>253</b>	<b>8.935</b>
Pioppete	1	3	1	2	—	—	—	7
Boschi	1.088	1.600	2.841	1.715	999	435	253	8.931
<b>SUPERFICIE AGRARIA NON UTILIZZATA</b>	<b>146</b>	<b>224</b>	<b>366</b>	<b>211</b>	<b>147</b>	<b>84</b>	<b>80</b>	<b>1.258</b>
<b>ALTRA SUPERFICIE</b>	<b>1.198</b>	<b>1.497</b>	<b>2.690</b>	<b>1.686</b>	<b>960</b>	<b>423</b>	<b>224</b>	<b>8.678</b>
<b>SUPERFICIE TOTALE</b>	<b>2.138</b>	<b>2.061</b>	<b>3.303</b>	<b>1.908</b>	<b>1.060</b>	<b>465</b>	<b>269</b>	<b>11.204</b>

*segue TAV. 5* — **Aziende e superfici delle principali coltivazioni per classe di superficie totale, forma di utilizzazione dei terreni e zona altimetrica**

**B - MONTAGNA - SUPERFICIE INVESTITA (ettari)**

FORME DI UTILIZZAZIONE DEI TERRENI E COLTIVAZIONI	CLASSI DI SUPERFICIE TOTALE (ettari)							TOTALE
	Fino a 0,99	1,00 — 1,99	2,00 — 4,99	5,00 — 9,99	10,00 — 19,99	20,00 — 49,99	50,00 ed oltre	
<b>SEMINATIVI</b>	<b>36,64</b>	<b>65,98</b>	<b>121,03</b>	<b>128,29</b>	<b>210,11</b>	<b>246,65</b>	<b>64,88</b>	<b>873,58</b>
<b>Cereali</b>	14,48	28,87	64,54	70,99	91,45	113,88	37,01	421,22
di cui:								
frumento	—	1,24	1,32	1,38	3,98	7,10	1,98	17,00
granoturco	14,09	26,56	59,84	51,02	63,40	66,49	27,28	308,68
riso	—	—	—	—	—	—	—	—
<b>Patata</b>	3,00	3,45	5,22	2,86	3,82	2,72	0,84	21,91
<b>Barbabetola da zucchero</b>	—	—	—	—	—	—	—	—
<b>Piante industriali</b>	—	—	—	0,67	—	—	—	0,67
di cui:								
tabacco	—	—	—	—	—	—	—	—
<b>Ortive</b>	1,19	5,62	12,79	9,44	6,16	2,91	0,88	38,99
-In piena aria	1,19	5,62	12,79	9,44	6,16	2,91	0,88	38,99
di cui: carciofo	—	—	—	—	—	—	—	—
fragola	—	—	0,10	—	—	—	—	0,10
pomodoro	0,04	0,10	—	0,10	—	—	—	0,24
-Protette	—	—	—	—	—	—	—	—
in serra	—	—	—	—	—	—	—	—
in tunnels, campane, ecc.	—	—	—	—	—	—	—	—
<b>Fiori e piante ornamentali</b>	1,44	2,46	1,23	3,24	—	—	—	8,37
di cui: in piena aria	0,97	2,24	1,06	2,98	—	—	—	7,25
in serra	0,46	0,22	0,17	0,26	—	—	—	1,11
<b>Foraggiere avvicendate</b>	2,95	10,28	12,08	24,38	98,96	123,54	25,26	297,45
<b>PRATI PERMANENTI E PASCOLI</b>	<b>612,92</b>	<b>1.434,43</b>	<b>5.414,08</b>	<b>7.066,42</b>	<b>7.936,36</b>	<b>6.827,21</b>	<b>24.948,50</b>	<b>54.239,92</b>
<b>Prati permanenti</b>	585,26	1.314,13	4.735,62	5.788,84	5.948,90	4.392,15	3.010,42	25.775,32
<b>Pascoli</b>	27,66	120,30	678,46	1.277,58	1.987,46	2.435,06	21.938,08	28.464,60
<b>COLTIVAZIONI LEGNOSE AGRARIE</b>	<b>55,49</b>	<b>53,94</b>	<b>103,21</b>	<b>68,08</b>	<b>41,54</b>	<b>15,12</b>	<b>3,70</b>	<b>341,08</b>
<b>Vite</b>	41,30	46,72	86,04	52,01	20,87	7,41	0,13	254,48
di cui per la produzione di:								
-Vini a denominazione di origine controllata (vini DOC)	—	—	—	—	—	1,10	—	1,10
-Altri vini (compresi i vini da tavola con indicazione geografica)	41,25	45,59	84,56	51,57	20,85	6,08	0,10	250,00
-Uva da tavola	0,05	1,13	1,48	0,44	0,02	0,23	0,03	3,38
<b>Olivo</b>	11,14	5,31	12,51	12,31	9,00	5,40	2,25	57,92
<b>Agrumi</b>	—	—	—	—	—	—	—	—
di cui:								
arancio	—	—	—	—	—	—	—	—
limone	—	—	—	—	—	—	—	—
<b>Fruttiferi</b>	1,18	1,91	2,55	1,78	11,28	2,31	1,32	22,33
di cui:								
melo	0,42	0,80	0,73	0,47	3,86	0,66	—	6,94
pero	0,32	0,29	0,89	0,34	0,87	0,66	—	3,37
pesco	0,14	0,15	0,10	0,06	2,57	—	—	3,02
mandorlo	—	—	0,16	0,03	—	—	—	0,19
nocciolo	—	0,37	0,13	0,88	0,52	0,99	1,32	4,21
<b>Vivai</b>	1,87	—	2,11	1,98	0,39	—	—	6,35
<b>CASTAGNETI DA FRUTTO</b>	<b>18,31</b>	<b>39,13</b>	<b>108,21</b>	<b>106,35</b>	<b>82,72</b>	<b>19,48</b>	<b>5,60</b>	<b>379,80</b>
<b>SUPERFICIE AGRICOLA UTILIZZATA</b>	<b>723,36</b>	<b>1.593,48</b>	<b>5.746,53</b>	<b>7.369,14</b>	<b>8.270,73</b>	<b>7.108,46</b>	<b>25.022,68</b>	<b>55.834,38</b>
<b>COLTURE BOSCHIVE</b>	<b>400,34</b>	<b>1.268,02</b>	<b>4.547,41</b>	<b>5.318,62</b>	<b>5.835,86</b>	<b>5.873,81</b>	<b>35.168,14</b>	<b>58.412,20</b>
<b>Pioppete</b>	0,33	1,72	0,33	3,28	—	—	—	5,66
<b>Boschi</b>	400,01	1.266,30	4.547,08	5.315,34	5.835,86	5.873,81	35.168,14	58.406,54
<b>SUPERFICIE AGRARIA NON UTILIZZATA</b>	<b>14,55</b>	<b>76,86</b>	<b>251,51</b>	<b>314,64</b>	<b>367,17</b>	<b>404,16</b>	<b>6.593,26</b>	<b>8.022,15</b>
<b>ALTRA SUPERFICIE</b>	<b>33,65</b>	<b>66,13</b>	<b>223,62</b>	<b>213,48</b>	<b>265,95</b>	<b>269,16</b>	<b>7.867,19</b>	<b>8.939,18</b>
<b>SUPERFICIE TOTALE</b>	<b>1.171,90</b>	<b>3.004,49</b>	<b>10.769,07</b>	<b>13.215,88</b>	<b>14.739,71</b>	<b>13.655,59</b>	<b>74.651,27</b>	<b>131.207,91</b>

*segue TAV. 5* — **Aziende e superficie delle principali coltivazioni per classe di superficie totale, forma di utilizzazione dei terreni e zona altimetrica**

**C - COLLINA - AZIENDE**

FORME DI UTILIZZAZIONE DEI TERRENI E COLTIVAZIONI	CLASSI DI SUPERFICIE TOTALE (ettari)							TOTALE
	Fino a 0,99	1,00 — 1,99	2,00 — 4,99	5,00 — 9,99	10,00 — 19,99	20,00 — 49,99	50,00 ed oltre	
<b>SEMINATIVI</b>	<b>1.195</b>	<b>676</b>	<b>827</b>	<b>392</b>	<b>140</b>	<b>77</b>	<b>16</b>	<b>3.323</b>
<b>Cereali</b>	552	373	517	296	106	65	14	1.923
di cui:								
frumento	124	126	213	153	51	29	10	706
granoturco	475	320	448	258	96	53	11	1.661
riso	—	—	—	—	—	—	—	—
<b>Patata</b>	19	11	4	2	2	2	1	41
<b>Barbabietola da zucchero</b>	—	—	—	—	—	—	—	—
<b>Piante industriali</b>	—	—	1	—	—	—	—	1
di cui:								
tabacco	—	—	—	—	—	—	—	—
<b>Ortive</b>	145	88	64	29	25	7	1	359
-In piena aria	145	88	64	29	24	7	1	358
di cui: carciofo	—	—	—	—	—	—	—	—
fragola	5	3	3	1	—	—	—	12
pomodoro	41	18	10	3	2	1	—	75
-Protette	16	8	5	2	2	1	—	34
in serra	9	7	3	1	2	—	—	22
in tunnels, campane, ecc.	7	1	2	1	1	1	—	13
<b>Fiori e piante ornamentali</b>	49	20	22	4	3	1	1	100
di cui: in piena aria	40	15	20	4	2	1	1	83
in serra	25	9	9	2	3	1	—	49
<b>Foraggiere avvicendate</b>	143	114	158	109	57	32	5	618
<b>PRATI PERMANENTI E PASCOLI</b>	<b>1.117</b>	<b>805</b>	<b>1.069</b>	<b>496</b>	<b>174</b>	<b>74</b>	<b>16</b>	<b>3.751</b>
<b>Prati permanenti</b>	1.100	777	1.037	483	166	71	15	3.649
<b>Pascoli</b>	25	45	112	100	50	26	6	364
<b>COLTIVAZIONI LEGNOSE AGRARIE</b>	<b>1.124</b>	<b>694</b>	<b>844</b>	<b>351</b>	<b>107</b>	<b>49</b>	<b>12</b>	<b>3.181</b>
<b>Vite</b>	1.071	650	793	337	102	44	12	3.009
di cui per la produzione di:								
-Vini a denominazione di origine controllata (vini DOC)	1	6	10	9	1	7	4	38
-Altri vini (compresi i vini da tavola con indicazione geografica)	1.053	637	788	330	100	44	11	2.963
-Uva da tavola	37	21	36	15	2	—	—	111
<b>Olivo</b>	—	3	—	2	—	2	—	7
<b>Agrumi</b>	—	—	—	—	—	—	—	—
di cui:								
arancio	—	—	—	—	—	—	—	—
limone	—	—	—	—	—	—	—	—
<b>Fruttiferi</b>	78	73	80	34	9	8	1	283
di cui:								
melo	27	29	38	13	3	6	1	117
pero	33	32	27	12	1	3	1	109
pesco	31	32	34	14	1	3	—	115
mandorlo	4	2	2	1	—	1	—	10
nocciolo	6	10	7	1	—	2	—	26
<b>Vivai</b>	6	10	13	5	4	1	—	39
<b>CASTAGNETI DA FRUTTO</b>	<b>36</b>	<b>48</b>	<b>88</b>	<b>28</b>	<b>7</b>	<b>9</b>	<b>—</b>	<b>216</b>
<b>SUPERFICIE AGRICOLA UTILIZZATA</b>	<b>2.164</b>	<b>1.221</b>	<b>1.390</b>	<b>617</b>	<b>211</b>	<b>95</b>	<b>24</b>	<b>5.722</b>
<b>COLTURE BOSCHIVE</b>	<b>900</b>	<b>870</b>	<b>1.090</b>	<b>528</b>	<b>180</b>	<b>77</b>	<b>26</b>	<b>3.671</b>
<b>Pioppete</b>	2	—	5	2	3	7	3	22
<b>Boschi</b>	898	870	1.088	527	179	75	26	3.663
<b>SUPERFICIE AGRARIA NON UTILIZZATA</b>	<b>164</b>	<b>169</b>	<b>218</b>	<b>120</b>	<b>44</b>	<b>22</b>	<b>7</b>	<b>744</b>
<b>ALTRA SUPERFICIE</b>	<b>1.337</b>	<b>909</b>	<b>1.195</b>	<b>570</b>	<b>199</b>	<b>87</b>	<b>24</b>	<b>4.321</b>
<b>SUPERFICIE TOTALE</b>	<b>2.293</b>	<b>1.279</b>	<b>1.426</b>	<b>632</b>	<b>218</b>	<b>98</b>	<b>27</b>	<b>5.973</b>

*segue TAV. 5* — **Aziende e superficie delle principali coltivazioni per classe di superficie totale, forma di utilizzazione dei terreni e zona altimetrica**

**C - COLLINA - SUPERFICIE INVESTITA (ettari)**

FORME DI UTILIZZAZIONE DEI TERRENI E COLTIVAZIONI	CLASSI DI SUPERFICIE TOTALE (ettari)							TOTALE
	Fino a 0,99	1,00 — 1,99	2,00 — 4,99	5,00 — 9,99	10,00 — 19,99	20,00 — 49,99	50,00 ed oltre	
<b>SEMINATIVI</b>	<b>274,24</b>	<b>366,78</b>	<b>804,96</b>	<b>891,23</b>	<b>758,88</b>	<b>962,13</b>	<b>469,74</b>	<b>4.527,96</b>
Cereali	161,67	234,52	547,57	606,48	465,57	583,66	323,56	2.923,03
di cui:								
frumento	31,97	62,36	158,63	200,72	135,12	95,81	94,36	778,97
granoturco	121,45	161,80	328,48	336,91	251,97	336,84	181,80	1.719,25
riso	—	—	—	—	—	—	—	—
Patata	0,73	0,88	0,39	0,12	0,42	1,05	2,50	6,09
Barbabietola da zucchero	—	—	—	—	—	—	—	—
Piante industriali	—	—	1,00	—	—	—	—	1,00
di cui:								
tabacco	—	—	—	—	—	—	—	—
Ortive	34,19	31,06	25,32	18,01	27,94	3,05	0,10	139,67
-In piena aria	32,76	29,22	23,53	14,01	25,68	2,85	0,10	128,15
di cui: carciofo	—	—	—	—	—	—	—	—
fragola	0,10	0,16	0,25	0,06	—	—	—	0,57
pomodoro	1,87	1,47	0,81	2,20	0,15	0,04	—	6,54
-Protette	1,43	1,84	1,79	4,00	2,26	0,20	—	11,52
in serra	0,59	1,60	1,40	1,00	0,26	—	—	4,85
in tunnels, campane, ecc.	0,84	0,24	0,39	3,00	2,00	0,20	—	6,67
Fiori e piante ornamentali	13,80	13,87	33,84	1,31	10,10	1,23	1,30	75,45
di cui: in piena aria	9,12	9,39	30,55	0,83	6,60	0,60	1,30	58,39
in serra	3,76	4,45	3,13	0,48	2,50	0,63	—	14,95
Foraggere avvicendate	45,04	75,49	180,34	259,40	248,07	360,48	142,21	1.311,03
<b>PRATI PERMANENTI E PASCOLI</b>	<b>278,69</b>	<b>489,37</b>	<b>1.348,47</b>	<b>1.374,81</b>	<b>951,15</b>	<b>674,10</b>	<b>360,56</b>	<b>5.477,15</b>
Prati permanenti	273,39	468,95	1.252,30	1.194,00	770,64	520,85	249,17	4.729,30
Pascoli	5,30	20,42	96,17	180,81	180,51	153,25	111,39	747,85
<b>COLTIVAZIONI LEGNOSE AGRARIE</b>	<b>254,39</b>	<b>280,65</b>	<b>561,65</b>	<b>370,39</b>	<b>138,39</b>	<b>182,50</b>	<b>99,90</b>	<b>1.887,87</b>
Vite	242,69	260,09	516,94	352,71	123,33	160,39	99,76	1.755,91
di cui per la produzione di:								
-Vini a denominazione di origine controllata (vini DOC)	0,60	5,52	10,00	12,44	2,58	25,70	28,58	85,42
-Altri vini (compresi i vini da tavola con indicazione geografica)	237,62	249,71	492,56	327,61	119,66	134,69	71,18	1.633,03
-Uva da tavola	4,47	4,86	14,38	12,66	1,09	—	—	37,46
Olivo	—	0,80	—	1,42	—	1,60	—	3,82
Agrumi	—	—	—	—	—	—	—	—
di cui:								
arancio	—	—	—	—	—	—	—	—
limone	—	—	—	—	—	—	—	—
Fruttiferi	10,05	11,78	26,15	8,43	1,80	12,18	0,14	70,53
di cui:								
melo	1,82	1,70	8,70	2,21	0,64	8,10	0,10	23,27
pero	1,64	1,71	1,58	0,66	0,05	1,15	0,04	6,83
pesco	1,63	1,93	2,48	1,14	0,01	0,90	—	8,09
mandorlo	0,21	0,04	0,04	0,01	—	0,05	—	0,35
nocciolo	0,20	0,33	0,14	0,02	—	0,15	—	0,84
Vivai	1,65	7,98	18,56	7,83	13,26	8,33	—	57,61
<b>CASTAGNETI DA FRUTTO</b>	<b>6,20</b>	<b>15,10</b>	<b>43,74</b>	<b>22,98</b>	<b>25,35</b>	<b>46,18</b>	<b>—</b>	<b>159,55</b>
<b>SUPERFICIE AGRICOLA UTILIZZATA</b>	<b>813,52</b>	<b>1.151,90</b>	<b>2.758,82</b>	<b>2.659,41</b>	<b>1.873,77</b>	<b>1.864,91</b>	<b>930,20</b>	<b>12.052,53</b>
<b>COLTURE BOSCHIVE</b>	<b>269,84</b>	<b>590,62</b>	<b>1.481,87</b>	<b>1.469,82</b>	<b>958,19</b>	<b>944,94</b>	<b>1.956,89</b>	<b>7.672,17</b>
Pioppete	0,78	—	5,17	3,93	1,36	14,36	25,50	51,10
Boschi	269,06	590,62	1.476,70	1.465,89	956,83	930,58	1.931,39	7.621,07
<b>SUPERFICIE AGRARIA NON UTILIZZATA</b>	<b>18,70</b>	<b>41,99</b>	<b>94,95</b>	<b>101,43</b>	<b>87,17</b>	<b>69,37</b>	<b>213,06</b>	<b>626,67</b>
<b>ALTRA SUPERFICIE</b>	<b>62,35</b>	<b>67,07</b>	<b>137,86</b>	<b>100,82</b>	<b>72,27</b>	<b>95,43</b>	<b>45,18</b>	<b>580,98</b>
<b>SUPERFICIE TOTALE</b>	<b>1.164,41</b>	<b>1.851,58</b>	<b>4.473,50</b>	<b>4.331,48</b>	<b>2.991,40</b>	<b>2.974,65</b>	<b>3.145,33</b>	<b>20.932,35</b>

*segue TAV. 5* — **Aziende e superficie delle principali coltivazioni per classe di superficie totale, forma di utilizzazione dei terreni e zona altimetrica**

**D - PIANURA - AZIENDE**

FORME DI UTILIZZAZIONE DEI TERRENI E COLTIVAZIONI	CLASSI DI SUPERFICIE TOTALE (ettari)							TOTALE
	Fino a 0,99	1,00 — 1,99	2,00 — 4,99	5,00 — 9,99	10,00 — 19,99	20,00 — 49,99	50,00 ed oltre	
<b>SEMINATIVI</b>	<b>1.588</b>	<b>1.094</b>	<b>1.464</b>	<b>977</b>	<b>715</b>	<b>403</b>	<b>115</b>	<b>6.356</b>
<b>Cereali</b>	1.101	946	1.361	926	665	376	111	5.486
di cui:								
frumento	312	431	744	587	407	218	58	2.757
granoturco	817	726	1.132	791	565	317	104	4.452
riso	—	—	—	—	—	—	—	—
<b>Patata</b>	91	54	72	31	12	5	1	266
<b>Barbabietola da zucchero</b>	—	—	—	—	—	—	—	—
<b>Piante industriali</b>	—	—	—	—	—	—	—	—
di cui:								
tabacco	—	—	—	—	—	—	—	—
<b>Ortive</b>	120	58	68	20	9	23	9	307
-In piena aria	119	57	68	19	9	23	9	304
di cui: carciofo	—	—	—	—	—	—	—	—
fragola	1	1	—	—	—	—	—	2
pomodoro	14	11	12	2	—	1	—	40
-Protette	4	10	7	3	1	1	—	26
in serra	4	9	7	2	1	—	—	23
in tunnels, campane, ecc.	—	2	—	1	—	1	—	4
<b>Fiori e piante ornamentali</b>	26	12	17	7	3	1	1	67
di cui: in piena aria	25	9	12	4	3	—	1	54
in serra	12	8	13	6	—	1	—	40
<b>Foraggere avvicendate</b>	605	423	817	723	562	322	88	3.540
<b>PRATI PERMANENTI E PASCOLI</b>	<b>444</b>	<b>311</b>	<b>456</b>	<b>297</b>	<b>273</b>	<b>168</b>	<b>39</b>	<b>1.988</b>
Prati permanenti	440	306	448	295	265	166	36	1.956
Pascoli	5	7	9	6	8	5	5	45
<b>COLTIVAZIONI LEGNOSE AGRARIE</b>	<b>81</b>	<b>44</b>	<b>32</b>	<b>22</b>	<b>21</b>	<b>7</b>	<b>5</b>	<b>212</b>
<b>Vite</b>	60	36	30	14	17	1	5	163
di cui per la produzione di:								
-Vini a denominazione di origine controllata (vini DOC)	—	—	1	2	2	—	2	7
-Altri vini (compresi i vini da tavola con indicazione geografica)	59	33	29	13	17	1	4	156
-Uva da tavola	1	4	—	—	—	—	—	5
<b>Olivo</b>	—	—	—	—	—	—	1	1
<b>Agrumi</b>	—	—	—	—	—	—	—	—
di cui:								
arancio	—	—	—	—	—	—	—	—
limone	—	—	—	—	—	—	—	—
<b>Fruttiferi</b>	18	5	—	3	5	6	1	38
di cui:								
melo	3	—	—	1	2	3	—	9
pero	8	2	—	1	4	1	—	16
pesco	10	3	—	1	4	2	1	21
mandorlo	1	—	—	—	2	—	—	3
nocciolo	—	1	—	1	—	1	—	3
<b>Vivai</b>	9	7	3	6	—	1	—	26
<b>CASTAGNETI DA FRUTTO</b>	—	—	—	—	—	1	—	1
<b>SUPERFICIE AGRICOLA UTILIZZATA</b>	<b>1.896</b>	<b>1.210</b>	<b>1.548</b>	<b>1.001</b>	<b>722</b>	<b>404</b>	<b>115</b>	<b>6.896</b>
<b>COLTURE BOSCHIVE</b>	<b>134</b>	<b>122</b>	<b>159</b>	<b>79</b>	<b>79</b>	<b>47</b>	<b>18</b>	<b>638</b>
Pioppete	5	1	3	2	2	3	3	19
Boschi	129	121	156	77	77	46	16	622
<b>SUPERFICIE AGRARIA NON UTILIZZATA</b>	<b>121</b>	<b>108</b>	<b>135</b>	<b>97</b>	<b>68</b>	<b>49</b>	<b>16</b>	<b>594</b>
<b>ALTRA SUPERFICIE</b>	<b>885</b>	<b>775</b>	<b>1.199</b>	<b>903</b>	<b>690</b>	<b>393</b>	<b>115</b>	<b>4.960</b>
<b>SUPERFICIE TOTALE</b>	<b>1.908</b>	<b>1.212</b>	<b>1.551</b>	<b>1.002</b>	<b>725</b>	<b>405</b>	<b>115</b>	<b>6.918</b>

*segue TAV. 5* — **Aziende e superficie delle principali coltivazioni per classe di superficie totale, forma di utilizzazione dei terreni e zona altimetrica**

**D - PIANURA - SUPERFICIE INVESTITA (ettari)**

FORME DI UTILIZZAZIONE DEI TERRENI E COLTIVAZIONI	CLASSI DI SUPERFICIE TOTALE (ettari)							TOTALE
	Fino a 0,99	1,00 — 1,99	2,00 — 4,99	5,00 — 9,99	10,00 — 19,99	20,00 — 49,99	50,00 ed oltre	
<b>SEMINATIVI</b>	<b>747,25</b>	<b>1.336,86</b>	<b>3.849,75</b>	<b>5.760,28</b>	<b>8.084,45</b>	<b>9.790,86</b>	<b>9.568,25</b>	<b>39.137,70</b>
Cereali	493,04	970,31	2.577,85	3.341,63	4.333,00	5.398,93	6.384,00	23.498,76
di cui:								
frumento	115,38	289,86	783,71	1.021,97	1.218,88	1.232,89	885,64	5.548,33
granoturco	319,13	583,56	1.480,01	1.755,12	2.211,36	2.971,22	3.963,76	13.284,16
riso	—	—	—	—	—	—	—	—
Patata	9,79	9,46	21,27	11,89	4,59	4,35	1,00	62,35
Barbabietola da zucchero	—	—	—	—	—	—	—	—
Piante industriali	—	—	—	—	—	—	—	—
di cui:								
tabacco	—	—	—	—	—	—	—	—
Ortive	20,12	26,74	33,56	20,18	7,97	23,81	4,32	136,70
-In piena aria	19,56	22,64	29,02	17,39	5,97	21,76	4,32	120,66
di cui: carciofo	—	—	—	—	—	—	—	—
fragola	0,05	0,04	—	—	—	—	—	0,09
pomodoro	0,54	0,89	1,30	0,17	—	0,13	—	3,03
-Protette	0,56	4,10	4,54	2,79	2,00	2,05	—	16,04
in serra	0,56	3,73	4,54	0,81	2,00	—	—	11,64
in tunnels, campane, ecc.	—	0,37	—	1,98	—	2,05	—	4,40
Fiori e piante ornamentali	7,46	8,83	21,49	12,70	6,55	0,10	3,04	60,17
di cui: in piena aria	6,36	5,29	16,08	3,96	6,44	—	3,04	41,17
in serra	0,97	2,87	4,82	8,74	—	0,10	—	17,50
Foraggere avvicendate	205,91	312,66	1.178,02	2.366,19	3.712,39	4.315,15	3.091,85	15.182,17
<b>PRATI PERMANENTI E PASCOLI</b>	<b>160,72</b>	<b>262,26</b>	<b>732,47</b>	<b>865,39</b>	<b>1.444,53</b>	<b>1.508,09</b>	<b>869,38</b>	<b>5.842,84</b>
Prati permanenti	159,40	258,95	723,73	852,85	1.381,48	1.459,40	587,33	5.423,14
Pascoli	1,32	3,31	8,74	12,54	63,05	48,69	282,05	419,70
<b>COLTIVAZIONI LEGNOSE AGRARIE</b>	<b>17,35</b>	<b>18,21</b>	<b>16,63</b>	<b>30,25</b>	<b>32,70</b>	<b>17,40</b>	<b>40,80</b>	<b>173,34</b>
Vite	11,47	12,15	15,08	8,25	18,77	0,46	38,80	104,98
di cui per la produzione di:								
-Vini a denominazione di origine controllata (vini DOC)	—	—	0,57	1,12	3,87	—	8,92	14,48
-Altri vini (compresi i vini da tavola con indicazione geografica)	11,34	11,58	14,51	7,13	14,90	0,46	29,88	89,80
-Uva da tavola	0,13	0,57	—	—	—	—	—	0,70
Olivo	—	—	—	—	—	—	1,00	1,00
Agrumi	—	—	—	—	—	—	—	—
di cui:								
arancio	—	—	—	—	—	—	—	—
limone	—	—	—	—	—	—	—	—
Fruttiferi	2,91	1,94	—	1,25	13,93	16,91	1,00	37,94
di cui:								
melo	0,15	—	—	0,01	2,85	6,85	—	9,86
pero	0,74	0,23	—	0,01	2,96	0,10	—	4,04
pesco	0,92	1,61	—	0,01	3,08	4,86	1,00	11,48
mandorlo	0,04	—	—	—	0,15	—	—	0,19
nocciolo	—	0,07	—	0,01	—	0,06	—	0,14
Vivai	2,97	4,12	1,55	20,75	—	0,03	—	29,42
<b>CASTAGNETI DA FRUTTO</b>	<b>—</b>	<b>—</b>	<b>—</b>	<b>—</b>	<b>—</b>	<b>1,00</b>	<b>—</b>	<b>1,00</b>
<b>SUPERFICIE AGRICOLA UTILIZZATA</b>	<b>925,32</b>	<b>1.617,33</b>	<b>4.598,85</b>	<b>6.655,92</b>	<b>9.561,68</b>	<b>11.317,35</b>	<b>10.478,43</b>	<b>45.154,88</b>
<b>COLTURE BOSCHIVE</b>	<b>26,73</b>	<b>45,34</b>	<b>100,64</b>	<b>92,36</b>	<b>154,99</b>	<b>158,14</b>	<b>165,84</b>	<b>744,04</b>
Pioppete	0,90	1,49	2,55	1,35	18,36	21,12	41,90	87,67
Boschi	25,83	43,85	98,09	91,01	136,63	137,02	123,94	656,37
<b>SUPERFICIE AGRARIA NON UTILIZZATA</b>	<b>7,24</b>	<b>15,55</b>	<b>46,08</b>	<b>42,76</b>	<b>53,94</b>	<b>60,80</b>	<b>142,90</b>	<b>369,27</b>
<b>ALTRA SUPERFICIE</b>	<b>60,22</b>	<b>94,85</b>	<b>265,56</b>	<b>338,48</b>	<b>441,95</b>	<b>538,58</b>	<b>492,71</b>	<b>2.232,35</b>
<b>SUPERFICIE TOTALE</b>	<b>1.019,51</b>	<b>1.773,07</b>	<b>5.011,13</b>	<b>7.129,52</b>	<b>10.212,56</b>	<b>12.074,87</b>	<b>11.279,88</b>	<b>48.500,54</b>



**TAV. 6 — Aziende e superficie delle principali coltivazioni per classe di superficie agricola utilizzata (SAU), forma di utilizzazione dei terreni e zona altimetrica****A - TOTALE - AZIENDE**

FORME DI UTILIZZAZIONE DEI TERRENI E COLTIVAZIONI	CLASSI DI SUPERFICIE AGRICOLA UTILIZZATA (SAU) (ettari)							TOTALE
	Fino a 0,99	1,00 — 1,99	2,00 — 4,99	5,00 — 9,99	10,00 — 19,99	20,00 — 49,99	50,00 ed oltre	
<b>SEMINATIVI</b>	<b>4.905</b>	<b>2.669</b>	<b>3.229</b>	<b>1.700</b>	<b>1.004</b>	<b>493</b>	<b>129</b>	<b>14.129</b>
<b>Cereali</b>	<b>2.108</b>	<b>1.484</b>	<b>1.913</b>	<b>1.165</b>	<b>769</b>	<b>404</b>	<b>110</b>	<b>7.953</b>
di cui:								
frumento	542	596	955	684	425	222	58	3.482
granoturco	1.694	1.192	1.631	997	650	334	102	6.600
riso	—	—	—	—	—	—	—	—
<b>Patata</b>	<b>227</b>	<b>103</b>	<b>124</b>	<b>47</b>	<b>24</b>	<b>9</b>	<b>4</b>	<b>538</b>
<b>Barbabietola da zucchero</b>	<b>—</b>	<b>—</b>	<b>—</b>	<b>—</b>	<b>—</b>	<b>—</b>	<b>—</b>	<b>—</b>
<b>Piante industriali</b>	<b>—</b>	<b>—</b>	<b>2</b>	<b>—</b>	<b>—</b>	<b>—</b>	<b>—</b>	<b>2</b>
di cui:								
tabacco	—	—	—	—	—	—	—	—
<b>Ortive</b>	<b>352</b>	<b>186</b>	<b>190</b>	<b>78</b>	<b>43</b>	<b>25</b>	<b>11</b>	<b>885</b>
-In piena aria	351	185	189	77	43	25	11	881
di cui: carciofo	—	—	—	—	—	—	—	—
fragola	7	5	2	1	—	—	—	15
pomodoro	62	32	17	4	2	1	—	118
-Protette	23	20	10	4	2	1	—	60
in serra	15	17	8	4	1	—	—	45
in tunnels, campane, ecc.	8	4	2	—	2	1	—	17
<b>Fiori e piante ornamentali</b>	<b>95</b>	<b>33</b>	<b>35</b>	<b>9</b>	<b>4</b>	<b>2</b>	<b>1</b>	<b>179</b>
di cui: in piena aria	80	26	27	7	4	1	1	146
in serra	51	20	17	7	2	1	—	98
<b>Foraggere avvicendate</b>	<b>841</b>	<b>600</b>	<b>977</b>	<b>818</b>	<b>615</b>	<b>330</b>	<b>91</b>	<b>4.272</b>
<b>PRATI PERMANENTI E PASCOLI</b>	<b>5.650</b>	<b>3.173</b>	<b>3.651</b>	<b>1.664</b>	<b>834</b>	<b>393</b>	<b>158</b>	<b>15.523</b>
Prati permanenti	5.473	3.080	3.571	1.623	811	369	102	15.029
Pascoli	356	452	1.063	694	389	198	115	3.267
<b>COLTIVAZIONI LEGNOSE AGRARIE</b>	<b>2.158</b>	<b>915</b>	<b>829</b>	<b>260</b>	<b>97</b>	<b>51</b>	<b>6</b>	<b>4.316</b>
<b>Vite</b>	<b>1.961</b>	<b>852</b>	<b>780</b>	<b>239</b>	<b>86</b>	<b>40</b>	<b>6</b>	<b>3.964</b>
di cui per la produzione di:								
-Vini a denominazione di origine controllata (vini DOC)	3	7	14	7	7	6	2	46
-Altri vini (compresi i vini da tavola con indicazione geografica)	1.921	836	766	234	82	38	5	3.882
-Uva da tavola	65	30	39	8	3	2	—	147
<b>Olivo</b>	<b>97</b>	<b>26</b>	<b>25</b>	<b>9</b>	<b>6</b>	<b>—</b>	<b>1</b>	<b>164</b>
<b>Agrumi</b>	<b>—</b>	<b>—</b>	<b>—</b>	<b>—</b>	<b>—</b>	<b>—</b>	<b>—</b>	<b>—</b>
di cui:								
arancio	—	—	—	—	—	—	—	—
limone	—	—	—	—	—	—	—	—
<b>Fruttiferi</b>	<b>191</b>	<b>85</b>	<b>65</b>	<b>25</b>	<b>13</b>	<b>13</b>	<b>1</b>	<b>393</b>
di cui:								
melo	67	39	25	11	7	8	—	157
pero	77	35	22	12	6	4	—	156
pesco	73	38	18	11	5	3	1	149
mandorlo	7	3	2	2	1	1	—	16
nocciolo	19	10	6	4	2	4	—	45
<b>Vivai</b>	<b>26</b>	<b>16</b>	<b>15</b>	<b>10</b>	<b>4</b>	<b>1</b>	<b>—</b>	<b>72</b>
<b>CASTAGNETI DA FRUTTO</b>	<b>193</b>	<b>194</b>	<b>210</b>	<b>80</b>	<b>46</b>	<b>17</b>	<b>1</b>	<b>741</b>
<b>SUPERFICIE AGRICOLA UTILIZZATA</b>	<b>8.865</b>	<b>4.425</b>	<b>4.912</b>	<b>2.420</b>	<b>1.289</b>	<b>625</b>	<b>230</b>	<b>22.766</b>
<b>COLTURE BOSCHIVE</b>	<b>5.729</b>	<b>2.501</b>	<b>2.822</b>	<b>1.237</b>	<b>578</b>	<b>256</b>	<b>121</b>	<b>13.244</b>
Pioppete	17	3	9	5	4	6	4	48
Boschi	5.716	2.500	2.818	1.234	575	253	120	13.216
<b>SUPERFICIE AGRARIA NON UTILIZZATA</b>	<b>1.172</b>	<b>449</b>	<b>447</b>	<b>246</b>	<b>144</b>	<b>79</b>	<b>59</b>	<b>2.596</b>
<b>ALTRA SUPERFICIE</b>	<b>5.970</b>	<b>3.450</b>	<b>4.260</b>	<b>2.235</b>	<b>1.225</b>	<b>599</b>	<b>220</b>	<b>17.959</b>
<b>SUPERFICIE TOTALE</b>	<b>10.194</b>	<b>4.425</b>	<b>4.912</b>	<b>2.420</b>	<b>1.289</b>	<b>625</b>	<b>230</b>	<b>24.095</b>

*segue TAV. 6* — **Aziende e superficie delle principali coltivazioni per classe di superficie agricola utilizzata (SAU),  
forma di utilizzazione dei terreni e zona altimetrica**

**A - TOTALE - SUPERFICIE INVESTITA (ettari)**

FORME DI UTILIZZAZIONE DEI TERRENI E COLTIVAZIONI	CLASSI DI SUPERFICIE AGRICOLA UTILIZZATA (SAU) (ettari)							
	Fino a 0,99	1,00 — 1,99	2,00 — 4,99	5,00 — 9,99	10,00 — 19,99	20,00 — 49,99	50,00 ed oltre	TOTALE
<b>SEMINATIVI</b>	<b>1.314,98</b>	<b>2.004,42</b>	<b>5.049,87</b>	<b>6.977,43</b>	<b>9.109,73</b>	<b>10.576,82</b>	<b>9.505,99</b>	<b>44.539,24</b>
<b>Cereali</b>	838,76	1.384,54	3.334,19	4.132,74	4.900,07	5.950,77	6.301,94	26.843,01
di cui:								
frumento	190,61	392,96	1.012,60	1.221,89	1.344,22	1.279,23	902,79	6.344,30
granoturco	568,08	866,13	1.917,34	2.199,94	2.515,98	3.355,62	3.889,00	15.312,09
riso	—	—	—	—	—	—	—	—
<b>Patata</b>	17,80	13,82	29,52	11,22	8,67	7,48	1,84	90,35
<b>Barbabietola da zucchero</b>	—	—	—	—	—	—	—	—
<b>Piante industriali</b>	—	—	1,67	—	—	—	—	1,67
di cui:								
tabacco	—	—	—	—	—	—	—	—
<b>Ortive</b>	72,31	68,35	82,43	42,40	28,25	17,10	4,52	315,36
-In piena aria	69,18	61,74	72,47	38,82	24,17	16,90	4,52	287,80
di cui: carciofo	—	—	—	—	—	—	—	—
fragola	0,21	0,24	0,25	0,06	—	—	—	0,76
pomodoro	2,88	2,78	1,97	1,96	0,18	0,04	—	9,81
-Protette	3,13	6,61	9,96	3,58	4,08	0,20	—	27,56
in serra	2,05	5,85	4,98	3,58	0,03	—	—	16,49
in tunnels, campane, ecc.	1,08	0,76	4,98	—	4,05	0,20	—	11,07
<b>Fiori e piante ornamentali</b>	29,93	29,97	51,12	18,11	10,42	3,14	1,30	143,99
di cui: in piena aria	20,16	22,09	42,32	10,22	7,68	3,04	1,30	106,81
in serra	8,68	7,12	7,24	7,79	2,63	0,10	—	33,56
<b>Foraggere avvicendate</b>	286,89	473,15	1.499,83	2.745,06	4.136,75	4.536,91	3.112,06	16.790,65
<b>PRATI PERMANENTI E PASCOLI</b>	<b>2.259,94</b>	<b>3.764,03</b>	<b>9.675,56</b>	<b>9.628,42</b>	<b>8.473,27</b>	<b>7.595,53</b>	<b>24.163,16</b>	<b>65.559,91</b>
<b>Prati permanenti</b>	2.137,28	3.463,25	8.348,08	7.746,11	6.519,43	4.728,04	2.985,57	35.927,76
<b>Pascoli</b>	122,66	300,78	1.327,48	1.882,31	1.953,84	2.867,49	21.177,59	29.632,15
<b>COLTIVAZIONI LEGNOSE AGRARIE</b>	<b>512,04</b>	<b>470,36</b>	<b>694,01</b>	<b>288,92</b>	<b>189,52</b>	<b>210,36</b>	<b>37,08</b>	<b>2.402,29</b>
<b>Vite</b>	464,09	426,83	620,37	257,35	129,50	182,15	35,08	2.115,37
di cui per la produzione di:								
-Vini a denominazione di origine controllata (vini DOC)	1,36	7,04	13,96	11,22	32,23	26,27	8,92	101,00
-Altri vini (compresi i vini da tavola con indicazione geografica)	454,80	412,73	586,67	240,67	95,98	155,82	26,16	1.972,83
-Uva da tavola	7,93	7,06	19,74	5,46	1,29	0,06	—	41,54
<b>Olivo</b>	14,77	8,08	23,46	4,80	10,63	—	1,00	62,74
<b>Agrumi</b>	—	—	—	—	—	—	—	—
di cui:								
arancio	—	—	—	—	—	—	—	—
limone	—	—	—	—	—	—	—	—
<b>Fruttiferi</b>	25,25	21,39	20,64	6,27	28,07	28,18	1,00	130,80
di cui:								
melo	4,98	4,98	7,07	1,38	7,35	14,31	—	40,07
pero	4,28	2,45	1,46	0,88	4,22	0,95	—	14,24
pesco	4,99	2,94	1,81	0,87	5,92	5,06	1,00	22,59
mandorlo	0,29	0,10	0,13	0,11	0,05	0,05	—	0,73
nocciolo	0,65	0,51	0,90	0,14	0,85	2,14	—	5,19
<b>Vivai</b>	7,93	14,06	29,54	20,50	21,32	0,03	—	93,38
<b>CASTAGNETI DA FRUTTO</b>	<b>49,03</b>	<b>92,98</b>	<b>164,36</b>	<b>104,06</b>	<b>78,82</b>	<b>49,75</b>	<b>1,35</b>	<b>540,35</b>
<b>SUPERFICIE AGRICOLA UTILIZZATA</b>	<b>4.135,99</b>	<b>6.331,79</b>	<b>15.583,80</b>	<b>16.998,83</b>	<b>17.851,34</b>	<b>18.432,46</b>	<b>33.707,58</b>	<b>113.041,79</b>
<b>COLTURE BOSCHIVE</b>	<b>18.562,32</b>	<b>5.205,46</b>	<b>8.425,29</b>	<b>7.027,80</b>	<b>4.919,76</b>	<b>6.363,39</b>	<b>16.324,39</b>	<b>66.828,41</b>
<b>Pioppete</b>	41,81	2,78	9,10	4,85	9,99	19,30	56,60	144,43
<b>Boschi</b>	18.520,51	5.202,68	8.416,19	7.022,95	4.909,77	6.344,09	16.267,79	66.683,98
<b>SUPERFICIE AGRARIA NON UTILIZZATA</b>	<b>1.632,55</b>	<b>259,17</b>	<b>927,79</b>	<b>578,66</b>	<b>394,55</b>	<b>505,70</b>	<b>4.719,87</b>	<b>9.018,09</b>
<b>ALTRA SUPERFICIE</b>	<b>1.140,43</b>	<b>579,98</b>	<b>769,38</b>	<b>722,62</b>	<b>703,67</b>	<b>842,74</b>	<b>6.993,69</b>	<b>11.752,51</b>
<b>SUPERFICIE TOTALE</b>	<b>25.471,29</b>	<b>12.376,40</b>	<b>25.706,26</b>	<b>25.327,91</b>	<b>23.869,32</b>	<b>26.144,29</b>	<b>61.745,33</b>	<b>200.640,80</b>

*segue TAV. 6* — **Aziende e superficie delle principali coltivazioni per classe di superficie agricola utilizzata (SAU),  
forma di utilizzazione dei terreni e zona altimetrica**

**B - MONTAGNA - AZIENDE**

FORME DI UTILIZZAZIONE DEI TERRENI E COLTIVAZIONI	CLASSI DI SUPERFICIE AGRICOLA UTILIZZATA (SAU) (ettari)							TOTALE
	Fino a 0,99	1,00 — 1,99	2,00 — 4,99	5,00 — 9,99	10,00 — 19,99	20,00 — 49,99	50,00 ed oltre	
<b>SEMINATIVI</b>	<b>1.573</b>	<b>864</b>	<b>1.162</b>	<b>513</b>	<b>236</b>	<b>84</b>	<b>18</b>	<b>4.450</b>
<b>Cereali</b>	158	107	119	72	56	30	2	544
di cui:								
frumento	2	5	3	3	3	2	1	19
granoturco	155	100	114	55	42	20	1	487
riso	—	—	—	—	—	—	—	—
<b>Patata</b>	109	37	48	20	11	3	3	231
<b>Barbabietola da zucchero</b>	—	—	—	—	—	—	—	—
<b>Piante industriali</b>	—	—	1	—	—	—	—	1
di cui:								
tabacco	—	—	—	—	—	—	—	—
<b>Ortive</b>	34	43	82	36	21	2	1	219
-In piena aria	34	43	82	36	21	2	1	219
di cui: carciofo	—	—	—	—	—	—	—	—
fragola	—	—	1	—	—	—	—	1
pomodoro	2	—	—	1	—	—	—	3
-Protette	—	—	—	—	—	—	—	—
in serra	—	—	—	—	—	—	—	—
in tunnels, campane, ecc.	—	—	—	—	—	—	—	—
<b>Fiori e piante ornamentali</b>	6	4	1	1	—	—	—	12
di cui: in piena aria	4	4	1	—	—	—	—	9
in serra	5	3	—	1	—	—	—	9
<b>Foraggere avvicendate</b>	15	13	16	19	28	17	6	114
<b>PRATI PERMANENTI E PASCOLI</b>	<b>3.397</b>	<b>2.017</b>	<b>2.424</b>	<b>1.129</b>	<b>492</b>	<b>208</b>	<b>117</b>	<b>9.784</b>
<b>Prati permanenti</b>	3.273	1.954	2.370	1.096	480	187	64	9.424
<b>Pascoli</b>	276	380	936	624	356	176	110	2.858
<b>COLTIVAZIONI LEGNOSE AGRARIE</b>	<b>439</b>	<b>183</b>	<b>194</b>	<b>62</b>	<b>32</b>	<b>13</b>	<b>—</b>	<b>923</b>
<b>Vite</b>	360	166	174	55	26	11	—	792
di cui per la produzione di:								
-Vini a denominazione di origine controllata (vini DOC)	—	—	—	—	—	1	—	1
-Altri vini (compresi i vini da tavola con indicazione geografica)	349	160	168	52	25	9	—	763
-Uva da tavola	11	7	7	3	1	2	—	31
<b>Olivo</b>	94	26	23	8	5	—	—	156
<b>Agrumi</b>	—	—	—	—	—	—	—	—
di cui:								
arancio	—	—	—	—	—	—	—	—
limone	—	—	—	—	—	—	—	—
<b>Fruttiferi</b>	33	11	16	5	5	2	—	72
di cui:								
melo	13	5	6	2	4	1	—	31
pero	13	3	8	3	3	1	—	31
pesco	7	1	3	—	2	—	—	13
mandorlo	—	1	2	—	—	—	—	3
nocciolo	1	5	5	1	2	2	—	16
<b>Vivai</b>	4	—	1	1	1	—	—	7
<b>CASTAGNETI DA FRUTTO</b>	<b>130</b>	<b>122</b>	<b>150</b>	<b>70</b>	<b>40</b>	<b>11</b>	<b>1</b>	<b>524</b>
<b>SUPERFICIE AGRICOLA UTILIZZATA</b>	<b>3.718</b>	<b>2.043</b>	<b>2.437</b>	<b>1.130</b>	<b>493</b>	<b>210</b>	<b>117</b>	<b>10.148</b>
<b>COLTURE BOSCHIVE</b>	<b>3.674</b>	<b>1.600</b>	<b>1.994</b>	<b>948</b>	<b>438</b>	<b>180</b>	<b>101</b>	<b>8.935</b>
<b>Pioppete</b>	5	—	1	1	—	—	—	7
<b>Boschi</b>	3.672	1.600	1.993	947	438	180	101	8.931
<b>SUPERFICIE AGRARIA NON UTILIZZATA</b>	<b>666</b>	<b>184</b>	<b>184</b>	<b>94</b>	<b>57</b>	<b>29</b>	<b>44</b>	<b>1.258</b>
<b>ALTRA SUPERFICIE</b>	<b>2.870</b>	<b>1.741</b>	<b>2.227</b>	<b>1.065</b>	<b>470</b>	<b>198</b>	<b>107</b>	<b>8.678</b>
<b>SUPERFICIE TOTALE</b>	<b>4.774</b>	<b>2.043</b>	<b>2.437</b>	<b>1.130</b>	<b>493</b>	<b>210</b>	<b>117</b>	<b>11.204</b>

*segue TAV. 6* — **Aziende e superficie delle principali coltivazioni per classe di superficie agricola utilizzata (SAU),  
forma di utilizzazione dei terreni e zona altimetrica**

**B - MONTAGNA - SUPERFICIE INVESTITA (ettari)**

FORME DI UTILIZZAZIONE DEI TERRENI E COLTIVAZIONI	CLASSI DI SUPERFICIE AGRICOLA UTILIZZATA (SAU) (ettari)							TOTALE
	Fino a 0,99	1,00 — 1,99	2,00 — 4,99	5,00 — 9,99	10,00 — 19,99	20,00 — 49,99	50,00 ed oltre	
<b>SEMINATIVI</b>	<b>74,92</b>	<b>75,54</b>	<b>122,55</b>	<b>137,88</b>	<b>208,39</b>	<b>212,32</b>	<b>41,98</b>	<b>873,58</b>
Cereali	27,98	35,65	60,25	81,19	86,19	114,53	15,43	421,22
di cui:								
frumento	0,39	1,34	1,16	6,49	1,32	4,32	1,98	17,00
granoturco	27,20	32,35	55,06	50,58	58,33	78,54	6,62	308,68
riso	—	—	—	—	—	—	—	—
Patata	5,57	3,27	5,36	2,28	2,52	2,07	0,84	21,91
Barbabietola da zucchero	—	—	—	—	—	—	—	—
Piante industriali	—	—	0,67	—	—	—	—	0,67
di cui:								
tabacco	—	—	—	—	—	—	—	—
Ortive	5,35	7,80	15,60	6,69	3,22	0,23	0,10	38,99
-In piena aria	5,35	7,80	15,60	6,69	3,22	0,23	0,10	38,99
di cui: carciofo	—	—	—	—	—	—	—	—
fragola	—	—	0,10	—	—	—	—	0,10
pomodoro	0,14	—	—	0,10	—	—	—	0,24
-Protette	—	—	—	—	—	—	—	—
in serra	—	—	—	—	—	—	—	—
in tunnels, campane, ecc.	—	—	—	—	—	—	—	—
Fiori e piante ornamentali	1,65	3,48	2,98	0,26	—	—	—	8,37
di cui: in piena aria	1,03	3,24	2,98	—	—	—	—	7,25
in serra	0,61	0,24	—	0,26	—	—	—	1,11
Foraggere avvicendate	4,40	9,43	16,10	37,00	111,46	93,80	25,26	297,45
<b>PRATI PERMANENTI E PASCOLI</b>	<b>1.509,53</b>	<b>2.678,98</b>	<b>7.310,19</b>	<b>7.590,40</b>	<b>6.280,16</b>	<b>5.747,12</b>	<b>23.123,54</b>	<b>54.239,92</b>
Prati permanenti	1.414,74	2.427,30	6.143,95	5.911,11	4.534,16	3.052,24	2.291,82	25.775,32
Pascoli	94,79	251,68	1.166,24	1.679,29	1.746,00	2.694,88	20.831,72	28.464,60
<b>COLTIVAZIONI LEGNOSE AGRARIE</b>	<b>82,04</b>	<b>66,80</b>	<b>113,02</b>	<b>38,12</b>	<b>33,09</b>	<b>8,01</b>	—	<b>341,08</b>
Vite	63,51	56,65	86,44	32,05	11,12	4,71	—	254,48
di cui per la produzione di:								
-Vini a denominazione di origine controllata (vini DOC)	—	—	—	—	—	1,10	—	1,10
-Altri vini (compresi i vini da tavola con indicazione geografica)	62,91	55,71	84,99	31,92	10,92	3,55	—	250,00
-Uva da tavola	0,60	0,94	1,45	0,13	0,20	0,06	—	3,38
Olivo	13,97	8,08	22,36	3,48	10,03	—	—	57,92
Agrumi	—	—	—	—	—	—	—	—
di cui:								
arancio	—	—	—	—	—	—	—	—
limone	—	—	—	—	—	—	—	—
Fruttiferi	2,69	2,07	2,11	0,61	11,55	3,30	—	22,33
di cui:								
melo	1,18	0,70	0,19	0,41	3,80	0,66	—	6,94
pero	0,61	0,71	0,38	0,14	0,87	0,66	—	3,37
pesco	0,29	0,05	0,11	—	2,57	—	—	3,02
mandorlo	—	0,06	0,13	—	—	—	—	0,19
nocciolo	0,01	0,42	0,89	0,06	0,85	1,98	—	4,21
Vivai	1,87	—	2,11	1,98	0,39	—	—	6,35
<b>CASTAGNETI DA FRUTTO</b>	<b>36,85</b>	<b>65,94</b>	<b>123,03</b>	<b>86,65</b>	<b>53,01</b>	<b>12,97</b>	<b>1,35</b>	<b>379,80</b>
<b>SUPERFICIE AGRICOLA UTILIZZATA</b>	<b>1.703,34</b>	<b>2.887,26</b>	<b>7.668,79</b>	<b>7.853,05</b>	<b>6.574,65</b>	<b>5.980,42</b>	<b>23.166,87</b>	<b>55.834,38</b>
<b>COLTURE BOSCHIVE</b>	<b>16.537,93</b>	<b>4.010,26</b>	<b>6.777,15</b>	<b>6.037,31</b>	<b>4.154,98</b>	<b>4.883,18</b>	<b>16.011,39</b>	<b>58.412,20</b>
Pioppete	2,38	—	1,98	1,30	—	—	—	5,66
Boschi	16.535,55	4.010,26	6.775,17	6.036,01	4.154,98	4.883,18	16.011,39	58.406,54
<b>SUPERFICIE AGRARIA NON UTILIZZATA</b>	<b>1.432,19</b>	<b>188,18</b>	<b>810,50</b>	<b>426,35</b>	<b>213,32</b>	<b>336,46</b>	<b>4.615,15</b>	<b>8.022,15</b>
<b>ALTRA SUPERFICIE</b>	<b>900,22</b>	<b>372,03</b>	<b>355,45</b>	<b>246,76</b>	<b>200,91</b>	<b>324,63</b>	<b>6.539,18</b>	<b>8.939,18</b>
<b>SUPERFICIE TOTALE</b>	<b>20.573,68</b>	<b>7.457,73</b>	<b>15.611,89</b>	<b>14.563,47</b>	<b>11.143,86</b>	<b>11.524,69</b>	<b>50.332,59</b>	<b>131.207,91</b>

*segue TAV. 6* — **Aziende e superficie delle principali coltivazioni per classe di superficie agricola utilizzata (SAU),  
forma di utilizzazione dei terreni e zona altimetrica**

**C - COLLINA - AZIENDE**

FORME DI UTILIZZAZIONE DEI TERRENI E COLTIVAZIONI	CLASSI DI SUPERFICIE AGRICOLA UTILIZZATA (SAU) (ettari)							TOTALE
	Fino a 0,99	1,00 — 1,99	2,00 — 4,99	5,00 — 9,99	10,00 — 19,99	20,00 — 49,99	50,00 ed oltre	
<b>SEMINATIVI</b>	<b>1.580</b>	<b>701</b>	<b>664</b>	<b>237</b>	<b>89</b>	<b>46</b>	<b>6</b>	<b>3.323</b>
<b>Cereali</b>	717	409	484	190	80	37	6	1.923
di cui:								
frumento	167	144	226	105	42	18	4	706
granoturco	625	346	417	170	68	29	6	1.661
riso	—	—	—	—	—	—	—	—
<b>Patata</b>	20	12	4	1	2	2	—	41
<b>Barbabietola da zucchero</b>	—	—	—	—	—	—	—	—
<b>Piante industriali</b>	—	—	1	—	—	—	—	1
di cui:								
tabacco	—	—	—	—	—	—	—	—
<b>Ortive</b>	190	81	46	26	13	2	1	359
-In piena aria	190	81	46	25	13	2	1	358
di cui: carciofo	—	—	—	—	—	—	—	—
fragola	6	4	1	1	—	—	—	12
pomodoro	46	19	6	2	1	1	—	75
-Protette	18	10	2	2	1	1	—	34
in serra	10	8	1	2	1	—	—	22
in tunnels, campane, ecc.	8	2	1	—	1	1	—	13
<b>Fiori e piante ornamentali</b>	57	17	21	2	2	—	1	100
di cui: in piena aria	47	13	18	2	2	—	1	83
in serra	29	8	8	2	2	—	—	49
<b>Foraggere avvicendate</b>	178	131	145	91	47	24	2	618
<b>PRATI PERMANENTI E PASCOLI</b>	<b>1.755</b>	<b>836</b>	<b>797</b>	<b>239</b>	<b>85</b>	<b>35</b>	<b>4</b>	<b>3.751</b>
<b>Prati permanenti</b>	1.708	812	778	232	82	33	4	3.649
<b>Pascoli</b>	73	64	119	65	24	18	1	364
<b>COLTIVAZIONI LEGNOSE AGRARIE</b>	<b>1.621</b>	<b>692</b>	<b>608</b>	<b>176</b>	<b>52</b>	<b>30</b>	<b>2</b>	<b>3.181</b>
<b>Vite</b>	1.526	652	583	169	50	27	2	3.009
di cui per la produzione di:								
-Vini a denominazione di origine controllata (vini DOC)	3	6	12	6	6	5	—	38
-Altri vini (compresi i vini da tavola con indicazione geografica)	1.500	644	575	168	47	27	2	2.963
-Uva da tavola	51	21	32	5	2	—	—	111
<b>Olivo</b>	3	—	2	1	1	—	—	7
<b>Agrumi</b>	—	—	—	—	—	—	—	—
di cui:								
arancio	—	—	—	—	—	—	—	—
limone	—	—	—	—	—	—	—	—
<b>Fruttiferi</b>	136	73	48	16	5	5	—	283
di cui:								
melo	51	34	19	7	2	4	—	117
pero	54	32	14	6	1	2	—	109
pesco	54	36	15	8	1	1	—	115
mandorlo	6	2	—	1	—	1	—	10
nocciolo	17	5	1	2	—	1	—	26
<b>Vivai</b>	11	10	11	4	3	—	—	39
<b>CASTAGNETI DA FRUTTO</b>	<b>63</b>	<b>72</b>	<b>60</b>	<b>10</b>	<b>5</b>	<b>6</b>	<b>—</b>	<b>216</b>
<b>SUPERFICIE AGRICOLA UTILIZZATA</b>	<b>3.062</b>	<b>1.170</b>	<b>996</b>	<b>322</b>	<b>113</b>	<b>51</b>	<b>8</b>	<b>5.722</b>
<b>COLTURE BOSCHIVE</b>	<b>1.851</b>	<b>782</b>	<b>698</b>	<b>224</b>	<b>75</b>	<b>34</b>	<b>7</b>	<b>3.671</b>
<b>Pioppete</b>	3	3	6	2	3	3	2	22
<b>Boschi</b>	1.848	781	697	224	73	33	7	3.663
<b>SUPERFICIE AGRARIA NON UTILIZZATA</b>	<b>349</b>	<b>156</b>	<b>145</b>	<b>64</b>	<b>20</b>	<b>9</b>	<b>1</b>	<b>744</b>
<b>ALTRA SUPERFICIE</b>	<b>2.061</b>	<b>920</b>	<b>884</b>	<b>298</b>	<b>104</b>	<b>46</b>	<b>8</b>	<b>4.321</b>
<b>SUPERFICIE TOTALE</b>	<b>3.313</b>	<b>1.170</b>	<b>996</b>	<b>322</b>	<b>113</b>	<b>51</b>	<b>8</b>	<b>5.973</b>

*segue TAV. 6* — **Aziende e superficie delle principali coltivazioni per classe di superficie agricola utilizzata (SAU),  
forma di utilizzazione dei terreni e zona altimetrica**

**C - COLLINA - SUPERFICIE INVESTITA (ettari)**

FORME DI UTILIZZAZIONE DEI TERRENI E COLTIVAZIONI	CLASSI DI SUPERFICIE AGRICOLA UTILIZZATA (SAU) (ettari)							TOTALE
	Fino a 0,99	1,00 — 1,99	2,00 — 4,99	5,00 — 9,99	10,00 — 19,99	20,00 — 49,99	50,00 ed oltre	
<b>SEMINATIVI</b>	<b>373,85</b>	<b>453,44</b>	<b>884,78</b>	<b>881,66</b>	<b>724,05</b>	<b>894,33</b>	<b>315,85</b>	<b>4.527,96</b>
<b>Cereali</b>	228,46	294,01	615,22	579,73	464,51	506,00	235,10	2.923,03
di cui:								
frumento	46,27	77,61	192,65	175,26	147,44	82,88	56,86	778,97
granoturco	171,75	201,23	354,80	326,89	239,11	277,46	148,01	1.719,25
riso	—	—	—	—	—	—	—	—
<b>Patata</b>	0,80	1,16	0,16	0,02	0,65	3,30	—	6,09
<b>Barbabietola da zucchero</b>	—	—	—	—	—	—	—	—
<b>Piante industriali</b>	—	—	1,00	—	—	—	—	1,00
di cui:								
tabacco	—	—	—	—	—	—	—	—
<b>Ortive</b>	43,81	31,62	28,36	20,11	13,80	1,87	0,10	139,67
-In piena aria	41,74	28,73	25,26	18,88	11,77	1,67	0,10	128,15
di cui: carciofo	—	—	—	—	—	—	—	—
fragola	0,16	0,20	0,15	0,06	—	—	—	0,57
pomodoro	2,20	1,51	1,04	1,70	0,05	0,04	—	6,54
-Protette	2,07	2,89	3,10	1,23	2,03	0,20	—	11,52
in serra	0,99	2,50	0,10	1,23	0,03	—	—	4,85
in tunnels, campane, ecc.	1,08	0,39	3,00	—	2,00	0,20	—	6,67
<b>Fiori e piante ornamentali</b>	17,84	15,06	30,74	6,38	4,13	—	1,30	75,45
di cui: in piena aria	11,85	11,49	26,25	6,00	1,50	—	1,30	58,39
in serra	5,04	3,55	3,45	0,28	2,63	—	—	14,95
<b>Foraggiere avvicendate</b>	56,83	100,92	196,82	265,42	240,02	371,67	79,35	1.311,03
<b>PRATI PERMANENTI E PASCOLI</b>	<b>557,86</b>	<b>791,29</b>	<b>1.621,34</b>	<b>1.100,05</b>	<b>731,40</b>	<b>500,97</b>	<b>174,24</b>	<b>5.477,15</b>
<b>Prati permanenti</b>	533,12	746,66	1.467,05	910,04	595,06	368,30	109,07	4.729,30
<b>Pascoli</b>	24,74	44,63	154,29	190,01	136,34	132,67	65,17	747,85
<b>COLTIVAZIONI LEGNOSE AGRARIE</b>	<b>406,38</b>	<b>384,26</b>	<b>559,07</b>	<b>228,38</b>	<b>128,55</b>	<b>176,82</b>	<b>4,41</b>	<b>1.887,87</b>
<b>Vite</b>	384,14	355,94	518,31	220,63	103,63	168,85	4,41	1.755,91
di cui per la produzione di:								
-Vini a denominazione di origine controllata (vini DOC)	1,36	6,47	12,76	10,55	29,11	25,17	—	85,42
-Altri vini (compresi i vini da tavola con indicazione geografica)	375,70	343,80	487,26	204,75	73,43	143,68	4,41	1.633,03
-Uva da tavola	7,08	5,67	18,29	5,33	1,09	—	—	37,46
<b>Olivo</b>	0,80	—	1,10	1,32	0,60	—	—	3,82
<b>Agrumi</b>	—	—	—	—	—	—	—	—
di cui:								
arancio	—	—	—	—	—	—	—	—
limone	—	—	—	—	—	—	—	—
<b>Fruttiferi</b>	18,71	18,32	18,32	3,82	3,39	7,97	—	70,53
di cui:								
melo	3,65	4,28	6,88	0,76	0,90	6,80	—	23,27
pero	2,70	1,74	1,08	0,62	0,50	0,19	—	6,83
pesco	3,17	1,89	1,70	0,63	0,50	0,20	—	8,09
mandorlo	0,25	0,04	—	0,01	—	0,05	—	0,35
nocciolo	0,57	0,09	0,01	0,07	—	0,10	—	0,84
<b>Vivai</b>	2,73	10,00	21,34	2,61	20,93	—	—	57,61
<b>CASTAGNETI DA FRUTTO</b>	<b>12,18</b>	<b>27,04</b>	<b>41,33</b>	<b>17,41</b>	<b>24,81</b>	<b>36,78</b>	<b>—</b>	<b>159,55</b>
<b>SUPERFICIE AGRICOLA UTILIZZATA</b>	<b>1.350,27</b>	<b>1.656,03</b>	<b>3.106,52</b>	<b>2.227,50</b>	<b>1.608,81</b>	<b>1.608,90</b>	<b>494,50</b>	<b>12.052,53</b>
<b>COLTURE BOSCHIVE</b>	<b>1.880,88</b>	<b>1.124,24</b>	<b>1.527,43</b>	<b>936,21</b>	<b>650,46</b>	<b>1.366,72</b>	<b>186,23</b>	<b>7.672,17</b>
<b>Pioppete</b>	3,06	2,78	6,57	2,20	9,49	4,30	22,70	51,10
<b>Boschi</b>	1.877,82	1.121,46	1.520,86	934,01	640,97	1.362,42	163,53	7.621,07
<b>SUPERFICIE AGRARIA NON UTILIZZATA</b>	<b>172,81</b>	<b>50,61</b>	<b>76,45</b>	<b>71,76</b>	<b>129,85</b>	<b>124,80</b>	<b>0,39</b>	<b>626,67</b>
<b>ALTRA SUPERFICIE</b>	<b>141,39</b>	<b>90,10</b>	<b>119,46</b>	<b>107,87</b>	<b>57,90</b>	<b>55,82</b>	<b>8,44</b>	<b>580,98</b>
<b>SUPERFICIE TOTALE</b>	<b>3.545,35</b>	<b>2.920,98</b>	<b>4.829,86</b>	<b>3.343,34</b>	<b>2.447,02</b>	<b>3.156,24</b>	<b>689,56</b>	<b>20.932,35</b>

*segue TAV. 6* — **Aziende e superficie delle principali coltivazioni per classe di superficie agricola utilizzata (SAU),  
forma di utilizzazione dei terreni e zona altimetrica**

**D - PIANURA - AZIENDE**

FORME DI UTILIZZAZIONE DEI TERRENI E COLTIVAZIONI	CLASSI DI SUPERFICIE AGRICOLA UTILIZZATA (SAU) (ettari)							
	Fino a 0,99	1,00 — 1,99	2,00 — 4,99	5,00 — 9,99	10,00 — 19,99	20,00 — 49,99	50,00 ed oltre	TOTALE
<b>SEMINATIVI</b>	<b>1.752</b>	<b>1.104</b>	<b>1.403</b>	<b>950</b>	<b>679</b>	<b>363</b>	<b>105</b>	<b>6.356</b>
<b>Cereali</b>	1.233	968	1.310	903	633	337	102	5.486
di cui:								
frumento	373	447	726	576	380	202	53	2.757
granoturco	914	746	1.100	772	540	285	95	4.452
riso	—	—	—	—	—	—	—	—
<b>Patata</b>	98	54	72	26	11	4	1	266
<b>Barbabietola da zucchero</b>	—	—	—	—	—	—	—	—
<b>Piante industriali</b>	—	—	—	—	—	—	—	—
di cui:								
tabacco	—	—	—	—	—	—	—	—
<b>Ortive</b>	128	62	62	16	9	21	9	307
-In piena aria	127	61	61	16	9	21	9	304
di cui: carciofo	—	—	—	—	—	—	—	—
fragola	1	1	—	—	—	—	—	2
pomodoro	14	13	11	1	1	—	—	40
-Protette	5	10	8	2	1	—	—	26
in serra	5	9	7	2	—	—	—	23
in tunnels, campane, ecc.	—	2	1	—	1	—	—	4
<b>Fiori e piante ornamentali</b>	32	12	13	6	2	2	—	67
di cui: in piena aria	29	9	8	5	2	1	—	54
in serra	17	9	9	4	—	1	—	40
<b>Foraggiere avvicendate</b>	648	456	816	708	540	289	83	3.540
<b>PRATI PERMANENTI E PASCOLI</b>	<b>498</b>	<b>320</b>	<b>430</b>	<b>296</b>	<b>257</b>	<b>150</b>	<b>37</b>	<b>1.988</b>
<b>Prati permanenti</b>	492	314	423	295	249	149	34	1.956
<b>Pascoli</b>	7	8	8	5	9	4	4	45
<b>COLTIVAZIONI LEGNOSE AGRARIE</b>	<b>98</b>	<b>40</b>	<b>27</b>	<b>22</b>	<b>13</b>	<b>8</b>	<b>4</b>	<b>212</b>
<b>Vite</b>	75	34	23	15	10	2	4	163
di cui per la produzione di:								
-Vini a denominazione di origine controllata (vini DOC)	—	1	2	1	1	—	2	7
-Altri vini (compresi i vini da tavola con indicazione geografica)	72	32	23	14	10	2	3	156
-Uva da tavola	3	2	—	—	—	—	—	5
<b>Olivo</b>	—	—	—	—	—	—	1	1
<b>Agrumi</b>	—	—	—	—	—	—	—	—
di cui:								
arancio	—	—	—	—	—	—	—	—
limone	—	—	—	—	—	—	—	—
<b>Fruttiferi</b>	22	1	1	4	3	6	1	38
di cui:								
melo	3	—	—	2	1	3	—	9
pero	10	—	—	3	2	1	—	16
pesco	12	1	—	3	2	2	1	21
mandorlo	1	—	—	1	1	—	—	3
nocciolo	1	—	—	1	—	1	—	3
<b>Vivai</b>	11	6	3	5	—	1	—	26
<b>CASTAGNETI DA FRUTTO</b>	—	—	—	—	1	—	—	1
<b>SUPERFICIE AGRICOLA UTILIZZATA</b>	<b>2.085</b>	<b>1.212</b>	<b>1.479</b>	<b>968</b>	<b>683</b>	<b>364</b>	<b>105</b>	<b>6.896</b>
<b>COLTURE BOSCHIVE</b>	<b>204</b>	<b>119</b>	<b>130</b>	<b>85</b>	<b>65</b>	<b>42</b>	<b>13</b>	<b>638</b>
<b>Pioppete</b>	9	—	2	2	1	3	2	19
<b>Boschi</b>	196	119	128	63	64	40	12	622
<b>SUPERFICIE AGRARIA NON UTILIZZATA</b>	<b>157</b>	<b>109</b>	<b>118</b>	<b>88</b>	<b>67</b>	<b>41</b>	<b>14</b>	<b>594</b>
<b>ALTRA SUPERFICIE</b>	<b>1.039</b>	<b>789</b>	<b>1.149</b>	<b>872</b>	<b>651</b>	<b>355</b>	<b>105</b>	<b>4.960</b>
<b>SUPERFICIE TOTALE</b>	<b>2.107</b>	<b>1.212</b>	<b>1.479</b>	<b>968</b>	<b>683</b>	<b>364</b>	<b>105</b>	<b>6.918</b>

*segue TAV. 6* — **Aziende e superficie delle principali coltivazioni per classe di superficie agricola utilizzata (SAU),  
forma di utilizzazione dei terreni e zona altimetrica**

**D - PIANURA - SUPERFICIE INVESTITA (ettari)**

FORME DI UTILIZZAZIONE DEI TERRENI E COLTIVAZIONI	CLASSI DI SUPERFICIE AGRICOLA UTILIZZATA (SAU) (ettari)							
	Fino a 0,99	1,00 — 1,99	2,00 — 4,99	5,00 — 9,99	10,00 — 19,99	20,00 — 49,99	50,00 ed oltre	TOTALE
<b>SEMINATIVI</b>	<b>866,21</b>	<b>1.475,44</b>	<b>4.042,54</b>	<b>5.957,89</b>	<b>8.177,29</b>	<b>9.470,17</b>	<b>9.148,16</b>	<b>39.137,70</b>
Cereali	582,32	1.054,88	2.658,72	3.471,82	4.349,37	5.330,24	6.051,41	23.498,76
di cui:								
frumento	143,95	314,01	818,79	1.040,14	1.195,46	1.192,03	843,95	5.548,33
granoturco	369,13	632,55	1.507,48	1.822,47	2.218,54	2.999,62	3.734,37	13.284,16
riso	—	—	—	—	—	—	—	—
Patata	11,43	9,39	24,00	8,92	5,50	2,11	1,00	62,35
Barbabietola da zucchero	—	—	—	—	—	—	—	—
Piante industriali	—	—	—	—	—	—	—	—
di cui:								
tabacco	—	—	—	—	—	—	—	—
Ortive	23,15	28,93	38,47	15,60	11,23	15,00	4,32	136,70
-In piena aria	22,09	25,21	31,61	13,25	9,18	15,00	4,32	120,66
di cui: carciofo	—	—	—	—	—	—	—	—
fragola	0,05	0,04	—	—	—	—	—	0,09
pomodoro	0,54	1,27	0,93	0,16	0,13	—	—	3,03
-Protette	1,06	3,72	6,86	2,35	2,05	—	—	16,04
in serra	1,06	3,35	4,88	2,35	—	—	—	11,64
in tunnels, campane, ecc.	—	0,37	1,98	—	2,05	—	—	4,40
Fiori e piante ornamentali	10,44	11,43	17,40	11,47	6,29	3,14	—	60,17
di cui: in piena aria	7,28	7,36	13,09	4,22	6,18	3,04	—	41,17
in serra	3,03	3,33	3,79	7,25	—	0,10	—	17,50
Foraggiere avvicendate	225,66	362,80	1.286,91	2.442,64	3.785,27	4.071,44	3.007,45	15.182,17
<b>PRATI PERMANENTI E PASCOLI</b>	<b>192,55</b>	<b>293,76</b>	<b>744,03</b>	<b>937,97</b>	<b>1.461,71</b>	<b>1.347,44</b>	<b>865,38</b>	<b>5.842,84</b>
Prati permanenti	189,42	289,29	737,08	924,96	1.390,21	1.307,50	584,68	5.423,14
Pascoli	3,13	4,47	6,95	13,01	71,50	39,94	280,70	419,70
<b>COLTIVAZIONI LEGNOSE AGRARIE</b>	<b>23,62</b>	<b>19,30</b>	<b>21,92</b>	<b>22,42</b>	<b>27,88</b>	<b>25,53</b>	<b>32,67</b>	<b>173,34</b>
Vite	16,44	14,24	15,62	4,67	14,75	8,59	30,67	104,98
di cui per la produzione di:								
-Vini a denominazione di origine controllata (vini DOC)	—	0,57	1,20	0,67	3,12	—	8,92	14,48
-Altri vini (compresi i vini da tavola con indicazione geografica)	16,19	13,22	14,42	4,00	11,63	8,59	21,75	89,80
-Uva da tavola	0,25	0,45	—	—	—	—	—	0,70
Olivo	—	—	—	—	—	—	1,00	1,00
Agrumi	—	—	—	—	—	—	—	—
di cui:								
arancio	—	—	—	—	—	—	—	—
limone	—	—	—	—	—	—	—	—
Fruttiferi	3,85	1,00	0,21	1,84	13,13	16,91	1,00	37,94
di cui:								
melo	0,15	—	—	0,21	2,65	6,85	—	9,86
pero	0,97	—	—	0,12	2,85	0,10	—	4,04
pesco	1,53	1,00	—	0,24	2,85	4,86	1,00	11,48
mandorlo	0,04	—	—	0,10	0,05	—	—	0,19
nocciolo	0,07	—	—	0,01	—	0,06	—	0,14
Vivai	3,33	4,06	6,09	15,91	—	0,03	—	29,42
<b>CASTAGNETI DA FRUTTO</b>	<b>—</b>	<b>—</b>	<b>—</b>	<b>—</b>	<b>1,00</b>	<b>—</b>	<b>—</b>	<b>1,00</b>
<b>SUPERFICIE AGRICOLA UTILIZZATA</b>	<b>1.082,38</b>	<b>1.788,50</b>	<b>4.808,49</b>	<b>6.918,28</b>	<b>9.667,88</b>	<b>10.843,14</b>	<b>10.046,21</b>	<b>45.154,88</b>
<b>COLTURE BOSCHIVE</b>	<b>143,51</b>	<b>70,96</b>	<b>120,71</b>	<b>54,28</b>	<b>114,32</b>	<b>113,49</b>	<b>126,77</b>	<b>744,04</b>
Pioppete	36,37	—	0,55	1,35	0,50	15,00	33,90	87,67
Boschi	107,14	70,96	120,16	52,93	113,82	98,49	92,87	656,37
<b>SUPERFICIE AGRARIA NON UTILIZZATA</b>	<b>27,55</b>	<b>20,38</b>	<b>40,84</b>	<b>80,55</b>	<b>51,38</b>	<b>44,44</b>	<b>104,13</b>	<b>369,27</b>
<b>ALTRA SUPERFICIE</b>	<b>98,82</b>	<b>117,85</b>	<b>294,47</b>	<b>367,99</b>	<b>444,86</b>	<b>462,29</b>	<b>446,07</b>	<b>2.232,35</b>
<b>SUPERFICIE TOTALE</b>	<b>1.352,26</b>	<b>1.997,69</b>	<b>5.264,51</b>	<b>7.421,10</b>	<b>10.278,44</b>	<b>11.463,36</b>	<b>10.723,18</b>	<b>48.500,54</b>



**TAV. 7 — Aziende che praticano l'irrigazione e relativa superficie irrigata, per classe di superficie totale, classe di superficie agricola utilizzata (SAU), forma di conduzione e zona altimetrica**

**A - TOTALE**

CLASSI DI SUPERFICIE TOTALE Ettari CLASSI DI SUPERFICIE AGRICOLA UTILIZZATA Ettari FORME DI CONDUZIONE	AZIENDE	SUPERFICIE (ettari)					SUPERFICIE IRRIGATA (ettari)
		Agricola utilizzata (SAU)	Pioppete	Boschi	Altra	TOTALE	
<b>PER CLASSE DI SUPERFICIE TOTALE</b>							
Fino a 0,49	529	157,36	—	0,74	12,55	170,65	149,64
0,50 - 0,99	733	496,96	0,13	4,76	39,67	541,52	438,02
1,00 - 1,99	929	1.263,94	1,49	12,49	93,00	1.370,92	1.066,93
2,00 - 2,99	607	1.381,04	2,22	16,92	108,84	1.509,02	1.141,32
3,00 - 4,99	750	2.719,39	0,33	41,42	182,81	2.943,95	2.210,36
5,00 - 9,99	956	6.365,19	1,35	71,95	361,56	6.800,05	5.199,42
10,00 -19,99	694	9.247,11	0,50	98,06	482,78	9.828,45	7.833,39
20,00 -29,99	238	5.386,23	0,99	68,32	308,39	5.763,93	4.494,31
30,00 -49,99	165	5.857,58	7,50	87,14	297,55	6.249,77	4.864,24
50,00 -99,99	78	4.772,42	17,80	78,98	329,47	5.198,67	3.618,80
100,00 e oltre	33	5.358,62	48,94	62,72	313,64	5.783,92	4.415,70
<b>PER CLASSE DI SUPERFICIE AGRICOLA UTILIZZATA</b>							
Fino a 0,49	614	190,69	1,62	12,38	26,68	231,37	180,57
0,50 - 0,99	771	567,30	2,00	9,27	57,71	636,28	495,42
1,00 - 1,99	960	1.425,79	—	30,85	123,95	1.580,59	1.189,25
2,00 - 2,99	570	1.412,81	0,22	35,47	131,55	1.580,05	1.160,85
3,00 - 4,99	745	2.916,79	0,33	46,43	186,63	3.150,18	2.348,82
5,00 - 9,99	926	6.620,66	1,35	88,47	434,72	7.145,20	5.431,99
10,00 -19,99	669	9.536,78	1,49	110,02	502,81	10.151,10	8.030,50
20,00 -29,99	210	5.112,08	0,50	41,51	274,33	5.428,42	4.346,63
30,00 -49,99	148	5.611,71	17,80	99,21	250,90	5.979,62	4.570,74
50,00 -99,99	71	4.716,40	29,04	27,27	255,22	5.027,93	3.560,35
100,00 e oltre	28	4.894,83	26,90	42,62	285,76	5.250,11	4.117,01
<b>PER FORMA DI CONDUZIONE</b>							
CONDUZIONE DIRETTA DEL COLTIVATORE	5.335	36.367,71	30,80	449,17	2.077,65	38.925,33	30.057,98
-Con solo manodopera familiare	4.961	29.445,84	13,50	300,93	1.694,53	31.454,80	24.628,64
-Con manodopera familiare prevalente	267	4.201,25	14,00	42,60	222,13	4.479,98	3.388,24
-Con manodopera extrafamiliare prevalente	107	2.720,62	3,30	105,64	160,99	2.990,55	2.041,10
CONDUZIONE CON SALARIATI E/O COMPARTICIPANTI (in economia)	288	5.973,93	50,45	76,09	404,76	6.505,23	4.915,92
CONDUZIONE A COLONIA PARZIARIA APPODERATA (mezzadria)	84	649,12	—	18,24	46,77	714,13	448,92
ALTRA FORMA DI CONDUZIONE	5	15,08	—	—	1,08	16,16	9,31
<b>TOTALE</b>	<b>5.712</b>	<b>43.005,84</b>	<b>81,25</b>	<b>543,50</b>	<b>2.530,26</b>	<b>46.160,85</b>	<b>35.432,13</b>

*segue TAV. 7* — **Aziende che praticano l'irrigazione e relativa superficie irrigata, per classe di superficie totale, classe di superficie agricola utilizzata (SAU), forma di conduzione e zona altimetrica**

**B - MONTAGNA**

CLASSI DI SUPERFICIE TOTALE Ettari CLASSI DI SUPERFICIE AGRICOLA UTILIZZATA Ettari FORME DI CONDUZIONE	AZIENDE	SUPERFICIE (ettari)					SUPERFICIE IRRIGATA (ettari)
		Agricola utilizzata (SAU)	Pioppete	Boschi	Altra	TOTALE	
<b>PER CLASSE DI SUPERFICIE TOTALE</b>							
Fino a 0,49	1	0,48	—	—	—	0,48	0,48
0,50 - 0,99	1	0,51	—	0,33	0,08	0,92	0,16
1,00 - 1,99	—	—	—	—	—	—	—
2,00 - 2,99	1	0,10	—	2,50	—	2,60	0,06
3,00 - 4,99	2	5,35	—	1,27	0,04	6,66	3,55
5,00 - 9,99	—	—	—	—	—	—	—
10,00 -19,99	1	6,06	—	9,46	0,10	15,62	0,99
20,00 -29,99	3	54,89	—	14,24	0,58	69,71	21,87
30,00 -49,99	1	30,10	—	—	0,70	30,80	13,00
50,00 -99,99	1	48,00	—	28,00	14,00	90,00	20,00
100,00 e oltre	1	130,50	—	6,62	0,20	137,32	9,93
<b>PER CLASSE DI SUPERFICIE AGRICOLA UTILIZZATA</b>							
Fino a 0,49	2	0,58	—	2,50	—	3,08	0,54
0,50 - 0,99	1	0,51	—	0,33	0,08	0,92	0,16
1,00 - 1,99	—	—	—	—	—	—	—
2,00 - 2,99	1	2,13	—	1,27	0,01	3,41	2,00
3,00 - 4,99	1	3,22	—	—	0,03	3,25	1,55
5,00 - 9,99	2	15,25	—	23,52	0,13	38,90	5,24
10,00 -19,99	—	—	—	—	—	—	—
20,00 -29,99	2	45,70	—	0,18	0,55	46,43	17,62
30,00 -49,99	2	78,10	—	28,00	14,70	120,80	33,00
50,00 -99,99	—	—	—	—	—	—	—
100,00 e oltre	1	130,50	—	6,62	0,20	137,32	9,93
<b>PER FORMA DI CONDUZIONE</b>							
CONDUZIONE DIRETTA DEL COLTIVATORE	11	227,99	—	34,42	1,70	264,11	50,04
-Con solo manodopera familiare	10	197,89	—	34,42	1,00	233,31	37,04
-Con manodopera familiare prevalente	1	30,10	—	—	0,70	30,80	13,00
-Con manodopera extrafamiliare prevalente	—	—	—	—	—	—	—
CONDUZIONE CON SALARIATI E/O COMPARTICIPANTI (in economia)	1	48,00	—	28,00	14,00	90,00	20,00
CONDUZIONE A COLONIA PARZIARIA APPODERATA (mezzadria)	—	—	—	—	—	—	—
ALTRA FORMA DI CONDUZIONE	—	—	—	—	—	—	—
<b>TOTALE</b>	<b>12</b>	<b>275,99</b>	<b>—</b>	<b>62,42</b>	<b>15,70</b>	<b>354,11</b>	<b>70,04</b>

*segue TAV. 7* — Aziende che praticano l'irrigazione e relativa superficie irrigata, per classe di superficie totale, classe di superficie agricola utilizzata (SAU), forma di conduzione e zona altimetrica

## C - COLLINA

CLASSI DI SUPERFICIE TOTALE Ettari CLASSI DI SUPERFICIE AGRICOLA UTILIZZATA Ettari FORME DI CONDUZIONE	AZIENDE	SUPERFICIE (ettari)					SUPERFICIE IRRIGATA (ettari)
		Agricola utilizzata (SAU)	Pioppete	Boschi	Altra	TOTALE	
<b>PER CLASSE DI SUPERFICIE TOTALE</b>							
Fino a 0,49	60	17,48	—	0,31	1,71	19,50	13,13
0,50 - 0,99	83	52,92	—	3,28	5,07	61,27	41,54
1,00 - 1,99	77	94,23	—	6,73	8,84	109,80	61,48
2,00 - 2,99	35	67,01	—	9,17	6,35	82,53	42,09
3,00 - 4,99	70	227,78	—	28,49	18,13	274,40	131,23
5,00 - 9,99	71	418,85	—	55,83	19,16	493,84	201,57
10,00 -19,99	39	507,24	—	59,93	28,90	596,07	262,72
20,00 -29,99	18	383,68	0,99	36,78	23,56	445,01	148,96
30,00 -49,99	12	439,26	0,50	27,93	17,89	485,58	216,10
50,00 -99,99	4	206,22	2,80	29,43	4,17	242,62	85,05
100,00 e oltre	1	83,10	22,04	20,10	2,40	127,64	15,00
<b>PER CLASSE DI SUPERFICIE AGRICOLA UTILIZZATA</b>							
Fino a 0,49	85	26,73	—	8,81	3,57	39,11	20,37
0,50 - 0,99	77	57,49	—	4,78	5,71	67,98	44,20
1,00 - 1,99	87	124,91	—	22,91	14,53	162,35	75,17
2,00 - 2,99	31	75,14	—	28,20	6,64	109,98	42,34
3,00 - 4,99	69	266,48	—	36,87	16,49	319,84	144,22
5,00 - 9,99	56	396,45	—	48,55	21,34	466,34	197,91
10,00 -19,99	39	602,56	0,99	46,28	34,45	684,28	284,70
20,00 -29,99	11	270,70	0,50	27,42	11,09	309,71	102,11
30,00 -49,99	13	522,21	2,80	34,06	19,01	578,08	266,05
50,00 -99,99	2	155,10	22,04	20,10	3,35	200,59	41,80
100,00 e oltre	—	—	—	—	—	—	—
<b>PER FORMA DI CONDUZIONE</b>							
CONDUZIONE DIRETTA DEL COLTIVATORE	411	1.992,14	4,29	222,54	102,86	2.321,83	947,13
-Con solo manodopera familiare	349	1.544,71	1,49	143,50	72,93	1.762,63	718,85
-Con manodopera familiare prevalente	37	203,03	—	23,31	14,49	240,83	115,91
-Con manodopera extrafamiliare prevalente	25	244,40	2,80	55,73	15,44	318,37	112,37
CONDUZIONE CON SALARIATI E/O COMPARTICIPANTI (in economia)	31	389,42	22,04	43,14	21,84	476,44	217,36
CONDUZIONE A COLONIA PARZIARIA APPODERATA (mezzadria)	28	116,21	—	12,30	11,48	139,99	54,38
ALTRA FORMA DI CONDUZIONE	—	—	—	—	—	—	—
<b>TOTALE</b>	<b>470</b>	<b>2.497,77</b>	<b>26,33</b>	<b>277,98</b>	<b>136,18</b>	<b>2.938,26</b>	<b>1.218,87</b>

segue TAV. 7 — Aziende che praticano l'irrigazione e relativa superficie irrigata, per classe di superficie totale, classe di superficie agricola utilizzata (SAU), forma di conduzione e zona altimetrica

## D - PIANURA

CLASSI DI SUPERFICIE TOTALE Ettari CLASSI DI SUPERFICIE AGRICOLA UTILIZZATA Ettari FORME DI CONDUZIONE	AZIENDE	SUPERFICIE (ettari)					SUPERFICIE IRRIGATA (ettari)
		Agricola utilizzata (SAU)	Pioppete	Boschi	Altra	TOTALE	
<b>PER CLASSE DI SUPERFICIE TOTALE</b>							
Fino a 0,49	468	139,40	—	0,43	10,84	150,67	136,03
0,50 - 0,99	649	443,53	0,13	1,15	34,52	479,33	396,32
1,00 - 1,99	852	1.169,71	1,49	5,76	84,16	1.261,12	1.005,45
2,00 - 2,99	571	1.313,93	2,22	5,25	102,49	1.423,89	1.099,17
3,00 - 4,99	678	2.486,26	0,33	11,66	164,64	2.662,89	2.075,58
5,00 - 9,99	885	5.946,34	1,35	16,12	342,40	6.306,21	4.997,85
10,00 -19,99	654	8.733,81	0,50	28,67	453,78	9.216,76	7.569,68
20,00 -29,99	217	4.947,66	—	17,30	284,25	5.249,21	4.323,48
30,00 -49,99	152	5.388,22	7,00	59,21	278,96	5.733,39	4.635,14
50,00 -99,99	73	4.518,20	15,00	21,55	311,30	4.866,05	3.513,75
100,00 e oltre	31	5.145,02	26,90	36,00	311,04	5.518,96	4.390,77
<b>PER CLASSE DI SUPERFICIE AGRICOLA UTILIZZATA</b>							
Fino a 0,49	527	163,38	1,62	1,07	23,11	189,18	159,66
0,50 - 0,99	693	509,30	2,00	4,16	51,92	567,38	451,06
1,00 - 1,99	873	1.300,88	—	7,94	109,42	1.418,24	1.114,08
2,00 - 2,99	538	1.335,54	0,22	6,00	124,90	1.466,66	1.116,51
3,00 - 4,99	675	2.647,09	0,33	9,56	170,11	2.827,09	2.203,05
5,00 - 9,99	868	6.208,96	1,35	16,40	413,25	6.639,96	5.228,84
10,00 -19,99	630	8.934,22	0,50	63,74	468,36	9.466,82	7.745,80
20,00 -29,99	197	4.795,68	—	13,91	262,69	5.072,28	4.226,90
30,00 -49,99	133	5.011,40	15,00	37,15	217,19	5.280,74	4.271,69
50,00 -99,99	69	4.561,30	7,00	7,17	251,87	4.827,34	3.518,55
100,00 e oltre	27	4.764,33	26,90	36,00	285,56	5.112,79	4.107,08
<b>PER FORMA DI CONDUZIONE</b>							
CONDUZIONE DIRETTA DEL COLTIVATORE	4.913	34.147,58	26,51	192,21	1.973,09	36.339,39	29.060,81
-Con solo manodopera familiare	4.602	27.703,24	12,01	123,01	1.620,60	29.458,86	23.872,75
-Con manodopera familiare prevalente	229	3.968,12	14,00	19,29	206,94	4.208,35	3.259,33
-Con manodopera extrafamiliare prevalente	82	2.476,22	0,50	49,91	145,55	2.672,18	1.928,73
CONDUZIONE CON SALARIATI E/O COMPARTICIPANTI (in economia)	256	5.536,51	28,41	4,95	368,92	5.938,79	4.678,56
CONDUZIONE A COLONIA PARZIARIA APPODERATA (mezzadria)	56	532,91	—	5,94	35,29	574,14	394,54
ALTRA FORMA DI CONDUZIONE	5	15,08	—	—	1,08	16,16	9,31
<b>TOTALE</b>	<b>5.230</b>	<b>40.232,08</b>	<b>54,92</b>	<b>203,10</b>	<b>2.378,38</b>	<b>42.868,48</b>	<b>34.143,22</b>

**TAV. 8 — Aziende che praticano l'irrigazione secondo il tipo di approvvigionamento dell'acqua irrigua, per classe di superficie totale, classe di superficie agricola utilizzata (SAU), forma di conduzione e zona altimetrica**

CLASSI DI SUPERFICIE TOTALE Ettari  CLASSI DI SUPERFICIE AGRICOLA UTILIZZATA Ettari  FORME DI CONDUZIONE  ZONE ALTIMETRICHE	APPROVVIGIONAMENTO DI ACQUA IRRIGUA							
	In forma indipendente				In forma dipendente			
	TOTALE	da corsi d'acqua superficiali	da laghi naturali e laghetti artif.	superficie irrigata (ettari)	TOTALE	da consorzi di irrigazione	da altre aziende agricole	superficie irrigata (ettari)
<b>PER CLASSE DI SUPERFICIE TOTALE</b>								
Fino a 0,49	168	51	—	46,34	407	353	32	118,14
0,50 - 0,99	256	93	—	157,88	587	524	32	352,41
1,00 - 1,99	321	104	7	379,49	728	662	45	839,44
2,00 - 2,99	189	62	3	366,53	486	442	37	910,80
3,00 - 4,99	280	102	5	824,48	559	526	33	1.670,17
5,00 - 9,99	342	126	5	1.860,39	743	714	46	4.111,11
10,00 -19,99	293	101	6	3.360,78	527	515	23	5.946,84
20,00 -29,99	107	37	2	1.923,21	171	170	8	3.371,93
30,00 -49,99	76	20	—	2.260,46	124	118	4	3.672,16
50,00 -99,99	50	14	2	2.334,19	58	55	6	2.738,42
100,00 e oltre	22	6	—	3.182,07	27	24	5	3.621,49
<b>PER CLASSE DI SUPERFICIE AGRICOLA UTILIZZATA</b>								
Fino a 0,49	183	56	—	51,30	479	410	34	145,00
0,50 - 0,99	273	99	—	174,01	612	549	33	397,50
1,00 - 1,99	332	111	9	411,40	753	691	42	940,46
2,00 - 2,99	189	62	1	394,81	447	409	39	908,71
3,00 - 4,99	288	106	9	905,18	547	518	32	1.752,51
5,00 - 9,99	327	118	3	1.947,02	733	704	47	4.330,81
10,00 -19,99	288	99	6	3.521,57	501	490	21	5.994,86
20,00 -29,99	93	30	—	1.869,36	158	154	9	3.348,16
30,00 -49,99	68	19	2	2.145,03	109	106	3	3.405,98
50,00 -99,99	44	12	—	2.272,16	55	52	6	2.791,12
100,00 e oltre	19	4	—	3.003,98	23	20	5	3.337,80
<b>PER FORMA DI CONDUZIONE</b>								
CONDUZIONE DIRETTA DEL COLTIVATORE	1.959	647	25	13.576,84	4.121	3.843	244	22.928,29
-Con solo manodopera familiare	1.793	566	21	10.546,53	3.856	3.600	238	18.956,91
-Con manodopera familiare prevalente	121	65	1	1.986,47	186	171	4	2.161,04
-Con manodopera extrafamiliare prevalente	45	16	3	1.043,84	79	72	2	1.810,34
CONDUZIONE CON SALARIATI E/O COMPARTICIPANTI (in economia)	108	39	3	2.983,22	238	210	22	4.071,09
CONDUZIONE A COLONIA PARZIARIA APPODERATA (mezzadria)	37	30	2	135,76	53	45	5	344,22
ALTRA FORMA DI CONDUZIONE	—	—	—	—	5	5	—	9,31
<b>PER ZONA ALTIMETRICA</b>								
Montagna	10	4	—	37,04	2	2	—	33,00
Collina	247	171	20	537,89	236	148	1	726,85
Pianura	1.847	541	10	16.120,89	4.179	3.953	270	26.593,06
<b>TOTALE</b>	<b>2.104</b>	<b>716</b>	<b>30</b>	<b>16.695,82</b>	<b>4.417</b>	<b>4.103</b>	<b>271</b>	<b>27.352,91</b>

**TAV. 9 — Aziende che praticano l'irrigazione secondo il sistema di irrigazione; superficie delle principali coltivazioni irrigate e aziende che praticano la fertirrigazione per classe di superficie totale, classe di superficie agricola utilizzata (SAU), forma di conduzione e zona altimetrica**

CLASSI DI SUPERFICIE TOTALE Ettari CLASSI DI SUPERFICIE AGRICOLA UTILIZZATA Ettari FORME DI CONDUZIONE ZONE ALTIMETRICHE	SISTEMA DI IRRIGAZIONE					PRINCIPALI COLTIVAZIONI IRRIGATE (ettari)				AZIENDE CHE PRATICANO LA FERTIRRI- GAZIONE
	TOTALE	Aspersione (a pioggia)	Sommer- sione	Scorrimento superficiale ed infiltrazione laterale	Altri sistemi	Granoturco da granella	Ortive	Foraggiere avvicendate	Fruttiferi	
<b>PER CLASSE DI SUPERFICIE TOTALE</b>										
Fino a 0,49	529	42	4	473	12	52,56	14,61	40,77	0,86	5
0,50 - 0,99	733	52	7	671	13	168,48	35,24	148,91	1,58	9
1,00 - 1,99	929	55	9	865	13	456,21	55,84	338,99	3,33	9
2,00 - 2,99	607	33	4	568	8	448,71	18,73	419,07	2,10	8
3,00 - 4,99	750	38	12	708	7	804,98	31,36	1.010,01	1,27	9
5,00 - 9,99	956	53	15	912	8	1.623,25	22,97	3.038,65	2,37	11
10,00 -19,99	694	56	10	659	4	1.986,86	28,28	4.911,49	12,23	16
20,00 -29,99	238	28	1	228	2	1.280,45	9,04	2.773,28	16,65	7
30,00 -49,99	165	25	4	159	1	1.479,16	1,17	2.911,01	—	2
50,00 -99,99	78	24	—	73	—	1.686,64	—	1.681,59	—	6
100,00 e oltre	33	13	1	29	2	2.023,93	0,50	2.540,63	—	5
<b>PER CLASSE DI SUPERFICIE AGRICOLA UTILIZZATA</b>										
Fino a 0,49	614	57	4	537	20	60,08	21,75	49,43	1,03	8
0,50 - 0,99	771	48	9	710	14	194,37	35,97	162,17	2,05	11
1,00 - 1,99	960	65	7	887	14	491,09	55,66	387,65	4,86	9
2,00 - 2,99	570	22	5	545	3	447,65	17,64	442,77	0,80	5
3,00 - 4,99	745	44	13	702	6	838,62	36,14	1.106,17	2,21	11
5,00 - 9,99	926	47	14	890	5	1.682,67	17,19	3.158,71	0,86	13
10,00 -19,99	669	55	9	638	3	2.033,42	30,16	5.048,81	11,93	13
20,00 -29,99	210	26	1	204	2	1.221,12	2,73	2.790,05	16,65	4
30,00 -49,99	148	24	4	139	1	1.519,13	—	2.599,63	—	4
50,00 -99,99	71	20	—	68	—	1.724,93	0,50	1.704,59	—	5
100,00 e oltre	28	11	1	25	2	1.798,15	—	2.364,42	—	4
<b>PER FORMA DI CONDUZIONE</b>										
CONDUZIONE DIRETTA DEL COLTIVATORE	5.335	371	66	5.002	63	9.624,07	202,14	16.918,17	22,85	76
-Con solo manodopera familiare	4.961	314	59	4.672	47	7.385,76	187,23	14.363,54	8,67	58
-Con manodopera familiare prevalente	267	36	7	240	9	1.287,14	14,78	1.686,03	13,98	9
-Con manodopera extrafamiliare prevalente	107	21	—	90	7	951,17	0,13	868,60	0,20	9
CONDUZIONE CON SALARIATI E/O COMPARTICIPANTI (in economia)	288	36	—	262	5	2.243,56	4,35	2.591,10	16,64	9
CONDUZIONE A COLONIA PARZIARIA APPODERATA (mezzadria)	84	12	1	76	2	141,48	11,25	299,72	0,90	2
ALTRA FORMA DI CONDUZIONE	5	—	—	5	—	2,12	—	5,41	—	—
<b>PER ZONA ALTIMETRICA</b>										
Montagna	12	5	—	7	1	35,10	1,01	16,65	—	2
Collina	470	171	7	283	43	414,37	124,73	502,06	9,32	34
Pianura	5.230	243	60	5.055	26	11.561,76	92,00	19.295,69	31,07	51
<b>TOTALE</b>	<b>5.712</b>	<b>419</b>	<b>67</b>	<b>5.345</b>	<b>70</b>	<b>12.011,23</b>	<b>217,74</b>	<b>19.814,40</b>	<b>40,39</b>	<b>87</b>

**TAV. 10 — Aziende con allevamenti per specie di bestiame, forma di conduzione, classe di superficie totale e zona altimetrica**

**A - TOTALE - AZIENDE**

FORME DI CONDUZIONE CLASSI DI SUPERFICIE TOTALE Ettari	TOTALE DELLE AZIENDE CON ALLEVAMENTI	BOVINI	OVINI	CAPRINI	EQUINI	SUINI	ALLEVAMENTI AVICOLI
<b>CONDUZIONE DIRETTA DEL COLTIVATORE</b>	<b>16.823</b>	<b>7.680</b>	<b>1.103</b>	<b>782</b>	<b>2.299</b>	<b>4.761</b>	<b>13.900</b>
-Con solo manodopera familiare	16.136	7.378	1.075	755	2.214	4.586	13.375
Senza terreno agrario	66	13	2	5	5	13	33
fino a 0,49	1.714	75	32	43	26	167	1.397
0,50 - 0,99	1.948	249	60	75	108	323	1.596
1,00 - 1,99	2.766	712	126	115	258	597	2.324
2,00 - 2,99	1.900	745	118	78	248	493	1.618
3,00 - 4,99	2.491	1.396	198	111	391	762	2.086
5,00 - 9,99	2.795	2.051	249	140	530	1.058	2.329
10,00 - 19,99	1.645	1.409	156	109	381	757	1.341
20,00 - 29,99	450	414	71	43	141	234	368
30,00 - 49,99	237	212	33	22	75	120	197
50,00 - 99,99	90	75	16	7	29	45	66
100,00 e oltre	34	27	14	7	22	17	20
-Con manodopera familiare prevalente	530	245	22	24	60	141	427
Senza terreno agrario	2	—	—	—	—	—	1
fino a 0,49	35	4	—	—	1	2	30
0,50 - 0,99	81	9	1	1	2	15	68
1,00 - 1,99	101	29	1	1	10	24	87
2,00 - 2,99	62	20	1	3	8	15	55
3,00 - 4,99	64	36	3	1	7	15	50
5,00 - 9,99	63	40	5	4	11	19	51
10,00 - 19,99	37	31	3	3	8	13	29
20,00 - 29,99	26	23	4	6	6	13	19
30,00 - 49,99	32	29	1	2	6	13	18
50,00 - 99,99	19	16	1	3	—	8	15
100,00 e oltre	8	8	2	—	1	4	4
-Con manodopera extrafamiliare prevalente	157	57	6	3	25	34	98
Senza terreno agrario	1	—	—	—	—	—	—
fino a 0,49	6	—	—	—	—	—	4
0,50 - 0,99	9	1	—	—	1	1	7
1,00 - 1,99	23	1	—	1	3	3	15
2,00 - 2,99	13	2	2	—	—	1	9
3,00 - 4,99	20	6	—	—	3	4	17
5,00 - 9,99	17	5	2	—	3	3	12
10,00 - 19,99	17	7	1	—	6	6	8
20,00 - 29,99	11	4	—	—	1	4	8
30,00 - 49,99	20	14	1	2	7	7	13
50,00 - 99,99	16	14	—	—	1	4	5
100,00 e oltre	4	3	—	—	—	1	—
<b>CONDUZIONE CON SALARIATI E/O COMPARTICIPANTI (in economia)</b>	<b>380</b>	<b>83</b>	<b>3</b>	<b>10</b>	<b>25</b>	<b>68</b>	<b>272</b>
Senza terreno agrario	18	3	—	—	—	6	3
fino a 0,49	38	1	—	1	—	3	33
0,50 - 0,99	62	2	—	—	2	8	46
1,00 - 1,99	97	5	—	1	6	10	82
2,00 - 2,99	37	5	—	—	3	7	32
3,00 - 4,99	31	4	—	2	1	6	25
5,00 - 9,99	22	6	2	1	3	3	17
10,00 - 19,99	18	13	—	2	3	11	12
20,00 - 29,99	9	5	1	1	1	6	4
30,00 - 49,99	16	13	—	—	1	3	8
50,00 - 99,99	13	8	—	2	4	2	6
100,00 e oltre	19	18	—	—	1	3	4
<b>CONDUZIONE A COLONIA PARZIARIA APPODERATA (mezzadria) ED ALTRA FORMA DI CONDUZIONE</b>	<b>306</b>	<b>205</b>	<b>4</b>	<b>7</b>	<b>46</b>	<b>131</b>	<b>276</b>
Senza terreno agrario	2	—	—	—	—	—	2
fino a 0,49	8	—	—	—	—	1	6
0,50 - 0,99	19	3	—	—	—	1	15
1,00 - 1,99	47	21	—	—	9	13	41
2,00 - 2,99	45	28	1	—	5	14	41
3,00 - 4,99	80	56	1	3	15	39	75
5,00 - 9,99	72	67	—	4	12	43	65
10,00 - 19,99	27	24	2	—	4	17	26
20,00 - 29,99	5	5	—	—	1	2	4
30,00 - 49,99	—	—	—	—	—	—	—
50,00 - 99,99	1	1	—	—	1	1	1
100,00 e oltre	—	—	—	—	—	—	—
<b>TOTALE</b>	<b>17.509</b>	<b>7.968</b>	<b>1.110</b>	<b>799</b>	<b>2.370</b>	<b>4.960</b>	<b>14.448</b>
Senza terreno agrario	89	16	2	5	5	19	39
fino a 0,49	1.801	80	32	44	27	173	1.470
0,50 - 0,99	2.119	264	61	76	113	348	1.732
1,00 - 1,99	3.034	768	127	118	286	647	2.549
2,00 - 2,99	2.057	800	122	81	264	530	1.755
3,00 - 4,99	2.686	1.498	202	117	417	826	2.253
5,00 - 9,99	2.969	2.169	258	149	559	1.126	2.474
10,00 - 19,99	1.744	1.484	162	114	402	804	1.416
20,00 - 29,99	501	451	76	50	150	259	403
30,00 - 49,99	305	268	35	26	89	143	236
50,00 - 99,99	139	114	17	12	34	60	93
100,00 e oltre	65	56	16	7	24	25	28

segue TAV. 10 — Aziende con allevamenti per specie di bestiame, forma di conduzione,  
classe di superficie totale e zona altimetrica

## A - TOTALE - CAPI

FORME DI CONDUZIONE CLASSI DI SUPERFICIE TOTALE Ettari	BOVINI	OVINI	CAPRINI	EQUINI	SUINI	ALLEVAMENTI AVICOLI
<b>CONDUZIONE DIRETTA DEL COLTIVATORE</b>	<b>149.830</b>	<b>21.455</b>	<b>3.494</b>	<b>3.249</b>	<b>79.476</b>	<b>2.559.462</b>
-Con solo manodopera familiare	129.241	19.713	3.338	2.941	51.385	2.102.998
Senza terreno agrario	538	1.120	75	10	1.521	162.165
fino a 0,49	326	126	122	27	1.284	74.557
0,50 - 0,99	1.584	501	244	130	1.878	56.842
1,00 - 1,99	4.321	3.070	538	321	2.340	260.418
2,00 - 2,99	4.407	1.378	290	340	6.787	235.274
3,00 - 4,99	10.091	2.520	442	482	8.006	681.569
5,00 - 9,99	26.913	4.410	655	675	13.214	331.487
10,00 - 19,99	39.467	1.812	433	498	5.362	174.801
20,00 - 29,99	19.065	982	226	258	6.758	43.628
30,00 - 49,99	15.934	345	101	122	2.519	46.294
50,00 - 99,99	5.901	1.157	79	42	1.653	35.629
100,00 e oltre	694	2.292	133	36	63	334
-Con manodopera familiare prevalente	14.216	1.673	150	155	4.946	193.746
Senza terreno agrario	—	—	—	—	—	62.000
fino a 0,49	9	—	—	1	12	342
0,50 - 0,99	314	3	2	2	23	1.161
1,00 - 1,99	554	3	1	10	54	1.826
2,00 - 2,99	86	10	9	10	59	55.316
3,00 - 4,99	232	5	4	10	641	1.263
5,00 - 9,99	841	27	40	26	85	18.405
10,00 - 19,99	1.687	210	14	55	475	50.821
20,00 - 29,99	1.836	807	44	13	348	1.038
30,00 - 49,99	3.981	600	23	18	1.072	529
50,00 - 99,99	2.781	2	13	—	1.827	849
100,00 e oltre	1.895	6	—	10	350	196
-Con manodopera extrafamiliare prevalente	6.373	69	6	153	23.145	262.718
Senza terreno agrario	—	—	—	—	—	—
fino a 0,49	—	—	—	—	—	22
0,50 - 0,99	2	—	—	1	1	163
1,00 - 1,99	6	—	2	4	3	303
2,00 - 2,99	22	9	—	—	10	50.168
3,00 - 4,99	33	—	—	23	36	372
5,00 - 9,99	24	25	—	20	21	375
10,00 - 19,99	244	25	—	16	1.738	45.271
20,00 - 29,99	491	—	—	2	8.316	229
30,00 - 49,99	2.407	10	4	85	942	165.620
50,00 - 99,99	2.319	—	—	2	5.078	195
100,00 e oltre	825	—	—	—	7.000	—
<b>CONDUZIONE CON SALARIATI E/O COMPARTICIPANTI (in economia)</b>	<b>17.171</b>	<b>11</b>	<b>44</b>	<b>59</b>	<b>88.715</b>	<b>1.732.410</b>
Senza terreno agrario	587	—	—	—	3.757	42.038
fino a 0,49	10	—	1	—	4	17.519
0,50 - 0,99	3	—	—	2	2.228	739
1,00 - 1,99	9	—	5	7	734	13.645
2,00 - 2,99	15	—	—	6	3.069	497
3,00 - 4,99	19	—	11	10	156	44.837
5,00 - 9,99	2.586	7	6	18	10.221	60.325
10,00 - 19,99	427	—	8	5	15.750	541
20,00 - 29,99	189	4	7	2	16.659	232
30,00 - 49,99	1.072	—	—	1	5	29.942
50,00 - 99,99	2.063	—	6	7	5.545	678.050
100,00 e oltre	10.191	—	—	1	30.587	844.045
<b>CONDUZIONE A COLONIA PARZIARIA APPODERATA (mezzadria) ED ALTRA FORMA DI CONDUZIONE</b>	<b>2.851</b>	<b>74</b>	<b>15</b>	<b>64</b>	<b>366</b>	<b>46.121</b>
Senza terreno agrario	—	—	—	—	—	40.100
fino a 0,49	—	—	—	—	1	77
0,50 - 0,99	7	—	—	—	1	174
1,00 - 1,99	81	—	—	9	22	670
2,00 - 2,99	109	6	—	6	29	710
3,00 - 4,99	307	6	5	15	96	1.534
5,00 - 9,99	659	—	10	12	164	1.812
10,00 - 19,99	619	62	—	13	45	893
20,00 - 29,99	889	—	—	9	5	141
30,00 - 49,99	—	—	—	—	—	—
50,00 - 99,99	180	—	—	—	2	10
100,00 e oltre	—	—	—	—	—	—
<b>TOTALE</b>	<b>169.852</b>	<b>21.540</b>	<b>3.553</b>	<b>3.372</b>	<b>168.556</b>	<b>4.337.993</b>
Senza terreno agrario	1.125	1.120	75	10	5.278	306.303
fino a 0,49	345	126	123	28	1.301	92.517
0,50 - 0,99	1.910	504	246	135	4.131	59.079
1,00 - 1,99	4.971	3.073	546	351	3.153	276.862
2,00 - 2,99	4.639	1.403	299	362	9.954	341.965
3,00 - 4,99	10.682	2.531	462	540	8.935	729.575
5,00 - 9,99	31.023	4.469	711	751	23.705	412.404
10,00 - 19,99	42.444	2.109	455	587	23.370	272.327
20,00 - 29,99	22.470	1.793	277	284	32.086	45.268
30,00 - 49,99	23.394	955	128	226	4.538	242.385
50,00 - 99,99	13.244	1.159	98	51	14.105	714.733
100,00 e oltre	13.605	2.298	133	47	38.000	844.575



segue TAV. 10 — Aziende con allevamenti per specie di bestiame, forma di conduzione,  
classe di superficie totale e zona altimetrica

B - MONTAGNA - AZIENDE

FORME DI CONDUZIONE CLASSI DI SUPERFICIE TOTALE Ettari	TOTALE DELLE AZIENDE CON ALLEVAMENTI	BOVINI	OVINI	CAPRINI	EQUINI	SUINI	ALLEVAMENTI AVICOLI
<b>CONDUZIONE DIRETTA DEL COLTIVATORE</b>	<b>8.042</b>	<b>3.528</b>	<b>914</b>	<b>419</b>	<b>1.430</b>	<b>2.279</b>	<b>6.937</b>
-Con solo manodopera familiare	7.983	3.511	906	414	1.417	2.266	6.897
Senza terreno agrario	33	3	2	2	2	4	15
fino a 0,49	536	26	23	10	10	64	456
0,50 - 0,99	764	81	47	29	32	145	645
1,00 - 1,99	1.353	276	96	56	98	271	1.177
2,00 - 2,99	979	317	96	56	104	227	859
3,00 - 4,99	1.430	677	164	61	227	396	1.269
5,00 - 9,99	1.552	1.028	221	83	387	541	1.348
10,00 - 19,99	888	716	138	65	323	390	757
20,00 - 29,99	237	211	62	28	123	123	206
30,00 - 49,99	120	101	31	13	65	59	101
50,00 - 99,99	58	48	13	5	25	29	44
100,00 e oltre	33	27	13	6	21	17	20
-Con manodopera familiare prevalente	42	15	7	4	11	10	29
Senza terreno agrario	1	—	—	—	—	—	—
fino a 0,49	1	—	—	—	—	—	—
0,50 - 0,99	2	—	—	—	—	1	2
1,00 - 1,99	5	—	—	—	—	—	5
2,00 - 2,99	3	—	—	—	—	—	2
3,00 - 4,99	6	1	—	—	1	—	5
5,00 - 9,99	12	6	1	—	3	4	8
10,00 - 19,99	2	2	1	1	2	—	2
20,00 - 29,99	5	3	3	2	3	3	2
30,00 - 49,99	4	2	1	1	2	1	3
50,00 - 99,99	—	—	—	—	—	—	—
100,00 e oltre	1	1	1	—	—	1	—
-Con manodopera extrafamiliare prevalente	17	2	1	1	2	3	11
Senza terreno agrario	—	—	—	—	—	—	—
fino a 0,49	—	—	—	—	—	—	—
0,50 - 0,99	1	—	—	—	—	—	1
1,00 - 1,99	6	—	—	—	—	—	2
2,00 - 2,99	3	1	1	—	—	1	2
3,00 - 4,99	3	—	—	—	1	1	2
5,00 - 9,99	2	—	—	—	—	—	2
10,00 - 19,99	—	—	—	—	—	—	—
20,00 - 29,99	—	—	—	—	—	—	—
30,00 - 49,99	2	1	—	1	1	1	2
50,00 - 99,99	—	—	—	—	—	—	—
100,00 e oltre	—	—	—	—	—	—	—
<b>CONDUZIONE CON SALARIATI E/O COMPARTICIPANTI (in economia)</b>	<b>25</b>	<b>7</b>	<b>1</b>	<b>3</b>	<b>3</b>	<b>6</b>	<b>15</b>
Senza terreno agrario	4	2	—	—	—	1	—
fino a 0,49	—	—	—	—	—	—	—
0,50 - 0,99	1	—	—	—	—	—	—
1,00 - 1,99	4	—	—	—	—	—	2
2,00 - 2,99	2	—	—	—	—	—	2
3,00 - 4,99	4	—	—	1	—	2	3
5,00 - 9,99	2	—	1	—	—	—	2
10,00 - 19,99	2	2	—	1	1	2	2
20,00 - 29,99	1	1	—	—	—	—	—
30,00 - 49,99	1	1	—	—	—	—	1
50,00 - 99,99	3	1	—	1	1	—	2
100,00 e oltre	1	—	—	—	1	1	1
<b>CONDUZIONE A COLONIA PARZIARIA APPODERATA (mezzadria) ED ALTRA FORMA DI CONDUZIONE</b>	<b>9</b>	<b>9</b>	<b>2</b>	<b>2</b>	<b>2</b>	<b>4</b>	<b>6</b>
Senza terreno agrario	—	—	—	—	—	—	—
fino a 0,49	—	—	—	—	—	—	—
0,50 - 0,99	1	1	—	—	—	—	—
1,00 - 1,99	—	—	—	—	—	—	—
2,00 - 2,99	1	1	1	—	—	1	1
3,00 - 4,99	2	2	1	1	1	—	2
5,00 - 9,99	5	5	—	1	1	3	3
10,00 - 19,99	—	—	—	—	—	—	—
20,00 - 29,99	—	—	—	—	—	—	—
30,00 - 49,99	—	—	—	—	—	—	—
50,00 - 99,99	—	—	—	—	—	—	—
100,00 e oltre	—	—	—	—	—	—	—
<b>TOTALE</b>	<b>8.076</b>	<b>3.544</b>	<b>917</b>	<b>424</b>	<b>1.435</b>	<b>2.289</b>	<b>6.958</b>
Senza terreno agrario	38	5	2	2	2	5	15
fino a 0,49	537	26	23	10	10	64	456
0,50 - 0,99	769	82	47	29	32	146	648
1,00 - 1,99	1.368	276	96	56	98	271	1.186
2,00 - 2,99	988	319	98	56	104	229	866
3,00 - 4,99	1.445	680	165	63	230	399	1.281
5,00 - 9,99	1.573	1.039	223	84	391	548	1.363
10,00 - 19,99	892	720	139	67	326	392	761
20,00 - 29,99	243	215	65	30	126	126	208
30,00 - 49,99	127	105	32	15	68	61	107
50,00 - 99,99	61	49	13	6	26	29	46
100,00 e oltre	35	28	14	6	22	19	21

*segue TAV. 10* — **Aziende con allevamenti per specie di bestiame, forma di conduzione, classe di superficie totale e zona altimetrica**

**B - MONTAGNA - CAPI**

FORME DI CONDUZIONE CLASSI DI SUPERFICIE TOTALE Ettari	BOVINI	OVINI	CAPRINI	EQUINI	SUINI	ALLEVAMENTI AVICOLI
<b>CONDUZIONE DIRETTA DEL COLTIVATORE</b>	<b>32.030</b>	<b>19.084</b>	<b>2.271</b>	<b>1.826</b>	<b>7.508</b>	<b>462.795</b>
-Con solo manodopera familiare	31.677	17.655	2.220	1.771	7.405	461.585
Senza terreno agrario	152	1.120	70	7	191	123.478
fino a 0,49	110	102	47	10	606	7.133
0,50 - 0,99	158	455	100	40	468	30.096
1,00 - 1,99	1.027	2.951	364	132	628	51.408
2,00 - 2,99	1.929	1.290	213	132	443	34.042
3,00 - 4,99	3.475	2.131	268	269	1.464	113.014
5,00 - 9,99	7.429	4.074	466	456	1.286	76.392
10,00 - 19,99	8.873	1.673	270	402	1.405	16.990
20,00 - 29,99	3.850	918	173	167	405	5.108
30,00 - 49,99	2.643	339	52	88	235	2.593
50,00 - 99,99	1.337	436	75	33	211	997
100,00 e oltre	694	2.166	122	35	63	334
-Con manodopera familiare prevalente	317	1.424	48	31	76	789
Senza terreno agrario	—	—	—	—	—	—
fino a 0,49	—	—	—	—	—	—
0,50 - 0,99	—	—	—	—	1	21
1,00 - 1,99	—	—	—	—	—	83
2,00 - 2,99	—	—	—	—	—	20
3,00 - 4,99	7	—	—	1	—	80
5,00 - 9,99	73	4	—	6	14	204
10,00 - 19,99	29	9	1	5	—	155
20,00 - 29,99	29	806	26	8	53	154
30,00 - 49,99	99	600	21	11	4	72
50,00 - 99,99	—	—	—	—	—	—
100,00 e oltre	80	5	—	—	4	—
-Con manodopera extrafamiliare prevalente	36	5	3	24	25	421
Senza terreno agrario	—	—	—	—	—	—
fino a 0,49	—	—	—	—	—	6
0,50 - 0,99	—	—	—	—	—	27
1,00 - 1,99	—	—	—	—	—	85
2,00 - 2,99	20	5	—	—	10	51
3,00 - 4,99	—	—	—	13	1	30
5,00 - 9,99	—	—	—	—	—	—
10,00 - 19,99	—	—	—	—	—	—
20,00 - 29,99	—	—	—	—	—	—
30,00 - 49,99	16	—	3	11	14	222
50,00 - 99,99	—	—	—	—	—	—
100,00 e oltre	—	—	—	—	—	—
<b>CONDUZIONE CON SALARIATI E/O COMPARTICIPANTI</b> <i>(in economia)</i>	<b>982</b>	<b>5</b>	<b>3</b>	<b>4</b>	<b>160</b>	<b>306</b>
Senza terreno agrario	437	—	—	—	142	—
fino a 0,49	—	—	—	—	—	—
0,50 - 0,99	—	—	—	—	—	18
1,00 - 1,99	—	—	—	—	—	24
2,00 - 2,99	—	—	—	—	—	108
3,00 - 4,99	—	—	1	—	11	33
5,00 - 9,99	—	5	—	—	—	45
10,00 - 19,99	19	—	1	1	4	—
20,00 - 29,99	12	—	—	—	—	—
30,00 - 49,99	14	—	—	—	—	6
50,00 - 99,99	500	—	1	2	—	52
100,00 e oltre	—	—	—	1	3	20
<b>CONDUZIONE A COLONIA PARZIARIA APPODERATA</b> <i>(mezzadria) ED ALTRA FORMA DI CONDUZIONE</i>	<b>44</b>	<b>12</b>	<b>6</b>	<b>2</b>	<b>9</b>	<b>170</b>
Senza terreno agrario	—	—	—	—	—	—
fino a 0,49	—	—	—	—	—	—
0,50 - 0,99	4	—	—	—	—	—
1,00 - 1,99	—	—	—	—	—	—
2,00 - 2,99	1	6	—	—	1	35
3,00 - 4,99	10	6	3	1	—	24
5,00 - 9,99	29	—	3	1	8	111
10,00 - 19,99	—	—	—	—	—	—
20,00 - 29,99	—	—	—	—	—	—
30,00 - 49,99	—	—	—	—	—	—
50,00 - 99,99	—	—	—	—	—	—
100,00 e oltre	—	—	—	—	—	—
<b>TOTALE</b>	<b>33.056</b>	<b>19.101</b>	<b>2.280</b>	<b>1.832</b>	<b>7.675</b>	<b>463.271</b>
Senza terreno agrario	589	1.120	70	7	333	123.478
fino a 0,49	110	102	47	10	606	7.133
0,50 - 0,99	162	455	100	40	469	30.123
1,00 - 1,99	1.027	2.951	364	132	628	51.536
2,00 - 2,99	1.950	1.301	213	132	454	34.206
3,00 - 4,99	3.492	2.137	272	284	1.476	113.277
5,00 - 9,99	7.531	4.083	469	463	1.308	76.770
10,00 - 19,99	8.921	1.682	272	408	1.409	17.190
20,00 - 29,99	3.891	1.724	199	175	458	5.262
30,00 - 49,99	2.772	939	76	110	253	2.893
50,00 - 99,99	1.837	436	76	35	211	1.049
100,00 e oltre	774	2.171	122	36	70	354

segue TAV. 10 — Aziende con allevamenti per specie di bestiame, forma di conduzione,  
classe di superficie totale e zona altimetrica

C - COLLINA - AZIENDE

FORME DI CONDUZIONE CLASSI DI SUPERFICIE TOTALE Ettari	TOTALE DELLE AZIENDE CON ALLEVAMENTI	BOVINI	OVINI	CAPRINI	EQUINI	SUINI	ALLEVAMENTI AVICOLI
<b>CONDUZIONE DIRETTA DEL COLTIVATORE</b>	<b>3.952</b>	<b>1.383</b>	<b>137</b>	<b>170</b>	<b>244</b>	<b>972</b>	<b>3.460</b>
-Con solo manodopera familiare	3.709	1.298	123	162	218	925	3.256
Senza terreno agrario	6	—	—	—	—	—	3
fino a 0,49	704	29	9	19	3	66	599
0,50 - 0,99	705	90	9	30	18	101	614
1,00 - 1,99	764	221	22	29	36	164	668
2,00 - 2,99	458	203	18	13	25	130	411
3,00 - 4,99	459	279	24	29	40	165	406
5,00 - 9,99	424	315	22	25	50	185	387
10,00 - 19,99	138	116	13	10	29	83	125
20,00 - 29,99	30	28	5	3	10	22	26
30,00 - 49,99	14	13	1	4	5	7	12
50,00 - 99,99	7	4	—	—	2	2	5
100,00 e oltre	—	—	—	—	—	—	—
-Con manodopera familiare prevalente	171	66	10	8	13	31	151
Senza terreno agrario	—	—	—	—	—	—	—
fino a 0,49	13	1	—	—	—	1	12
0,50 - 0,99	31	3	—	1	1	3	29
1,00 - 1,99	39	11	1	—	1	7	34
2,00 - 2,99	20	6	—	—	—	3	20
3,00 - 4,99	32	21	3	1	6	8	25
5,00 - 9,99	20	12	3	2	3	4	18
10,00 - 19,99	9	7	1	1	1	2	7
20,00 - 29,99	5	4	1	2	1	2	4
30,00 - 49,99	1	—	—	—	—	—	1
50,00 - 99,99	1	1	1	1	—	1	1
100,00 e oltre	—	—	—	—	—	—	—
-Con manodopera extrafamiliare prevalente	72	19	4	—	13	16	53
Senza terreno agrario	—	—	—	—	—	—	—
fino a 0,49	2	—	—	—	—	—	1
0,50 - 0,99	7	1	—	—	1	1	5
1,00 - 1,99	10	—	—	—	1	1	8
2,00 - 2,99	5	1	1	—	—	—	2
3,00 - 4,99	14	5	—	—	2	3	12
5,00 - 9,99	14	4	1	—	2	3	9
10,00 - 19,99	10	3	1	—	4	3	7
20,00 - 29,99	3	1	—	—	1	2	3
30,00 - 49,99	5	3	1	—	2	3	5
50,00 - 99,99	2	1	—	—	—	—	1
100,00 e oltre	—	—	—	—	—	—	—
<b>CONDUZIONE CON SALARIATI E/O COMPARTICIPANTI (in economia)</b>	<b>115</b>	<b>31</b>	<b>1</b>	<b>4</b>	<b>10</b>	<b>23</b>	<b>95</b>
Senza terreno agrario	2	—	—	—	—	—	—
fino a 0,49	18	1	—	1	—	—	17
0,50 - 0,99	15	1	—	—	—	2	14
1,00 - 1,99	27	4	—	1	2	4	26
2,00 - 2,99	10	2	—	—	2	2	8
3,00 - 4,99	9	3	—	1	1	2	7
5,00 - 9,99	9	1	—	—	1	2	8
10,00 - 19,99	9	8	—	—	1	5	8
20,00 - 29,99	3	1	1	—	—	2	1
30,00 - 49,99	9	7	—	—	1	3	5
50,00 - 99,99	3	2	—	1	2	1	1
100,00 e oltre	1	1	—	—	—	—	—
<b>CONDUZIONE A COLONIA PARZIARIA APPODERATA (mezzadria) ED ALTRA FORMA DI CONDUZIONE</b>	<b>215</b>	<b>134</b>	<b>2</b>	<b>3</b>	<b>29</b>	<b>81</b>	<b>203</b>
Senza terreno agrario	—	—	—	—	—	—	—
fino a 0,49	5	—	—	—	—	—	5
0,50 - 0,99	13	2	—	—	—	1	12
1,00 - 1,99	37	16	—	—	6	11	34
2,00 - 2,99	37	22	—	—	3	10	34
3,00 - 4,99	66	45	—	1	11	29	63
5,00 - 9,99	44	39	—	2	4	25	42
10,00 - 19,99	12	9	2	—	4	5	12
20,00 - 29,99	1	1	—	—	1	—	1
30,00 - 49,99	—	—	—	—	—	—	—
50,00 - 99,99	—	—	—	—	—	—	—
100,00 e oltre	—	—	—	—	—	—	—
<b>TOTALE</b>	<b>4.282</b>	<b>1.548</b>	<b>140</b>	<b>177</b>	<b>283</b>	<b>1.076</b>	<b>3.758</b>
Senza terreno agrario	8	—	—	—	—	—	3
fino a 0,49	742	31	9	20	3	67	634
0,50 - 0,99	771	97	9	31	20	108	674
1,00 - 1,99	877	252	23	30	46	187	770
2,00 - 2,99	530	234	19	13	30	145	475
3,00 - 4,99	580	353	27	32	60	207	513
5,00 - 9,99	511	371	26	29	60	219	464
10,00 - 19,99	178	143	17	11	39	98	159
20,00 - 29,99	42	35	7	5	13	28	35
30,00 - 49,99	29	23	2	4	8	13	23
50,00 - 99,99	13	8	1	2	4	4	8
100,00 e oltre	1	1	—	—	—	—	—

segue TAV. 10 — Aziende con allevamenti per specie di bestiame, forma di conduzione,  
classe di superficie totale e zona altimetrica

## C - COLLINA - CAPI

FORME DI CONDUZIONE CLASSI DI SUPERFICIE TOTALE Ettari	BOVINI	OVINI	CAPRINI	EQUINI	SUINI	ALLEVAMENTI AVICOLI
<b>CONDUZIONE DIRETTA DEL COLTIVATORE</b>	<b>12.476</b>	<b>960</b>	<b>709</b>	<b>482</b>	<b>4.494</b>	<b>458.829</b>
-Con solo manodopera familiare	11.355	687	647	364	4.295	436.471
Senza terreno agrario	—	—	—	—	—	25.062
fino a 0,49	54	24	42	4	125	10.916
0,50 - 0,99	234	27	106	22	262	10.708
1,00 - 1,99	1.292	100	101	52	560	61.518
2,00 - 2,99	807	80	43	36	504	151.751
3,00 - 4,99	1.683	153	107	48	477	77.314
5,00 - 9,99	3.308	113	113	107	710	79.138
10,00 - 19,99	2.182	129	91	41	1.506	7.891
20,00 - 29,99	1.075	56	14	26	93	1.166
30,00 - 49,99	608	5	30	22	38	10.827
50,00 - 99,99	112	—	—	6	20	180
100,00 e oltre	—	—	—	—	—	—
-Con manodopera familiare prevalente	618	233	62	36	104	21.066
Senza terreno agrario	—	—	—	—	—	—
fino a 0,49	1	—	—	—	10	190
0,50 - 0,99	5	—	2	1	5	531
1,00 - 1,99	26	3	—	1	14	928
2,00 - 2,99	16	—	—	—	11	516
3,00 - 4,99	143	5	4	9	26	890
5,00 - 9,99	101	22	34	13	16	17.608
10,00 - 19,99	149	200	10	10	3	174
20,00 - 29,99	159	1	10	2	16	139
30,00 - 49,99	—	—	—	—	—	50
50,00 - 99,99	18	2	2	—	3	40
100,00 e oltre	—	—	—	—	—	—
-Con manodopera extrafamiliare prevalente	503	40	—	62	95	1.292
Senza terreno agrario	—	—	—	—	—	—
fino a 0,49	—	—	—	—	—	5
0,50 - 0,99	2	—	—	1	1	107
1,00 - 1,99	—	—	—	1	1	126
2,00 - 2,99	2	4	—	—	—	11
3,00 - 4,99	31	—	—	10	35	283
5,00 - 9,99	14	1	—	9	21	171
10,00 - 19,99	167	25	—	14	17	271
20,00 - 29,99	6	—	—	2	4	81
30,00 - 49,99	176	10	—	25	16	197
50,00 - 99,99	105	—	—	—	—	40
100,00 e oltre	—	—	—	—	—	—
<b>CONDUZIONE CON SALARIATI E/O COMPARTICIPANTI (in economia)</b>	<b>1.025</b>	<b>4</b>	<b>21</b>	<b>25</b>	<b>16.513</b>	<b>14.847</b>
Senza terreno agrario	—	—	—	—	—	—
fino a 0,49	10	—	1	—	—	270
0,50 - 0,99	1	—	—	—	1.261	356
1,00 - 1,99	8	—	5	3	11	12.686
2,00 - 2,99	8	—	—	5	25	168
3,00 - 4,99	18	—	10	10	7	297
5,00 - 9,99	17	—	—	1	6	208
10,00 - 19,99	158	—	—	1	35	426
20,00 - 29,99	46	4	—	—	15.120	115
30,00 - 49,99	431	—	—	1	5	276
50,00 - 99,99	280	—	5	4	43	45
100,00 e oltre	48	—	—	—	—	—
<b>CONDUZIONE A COLONIA PARZIARIA APPODERATA (mezzadria) ED ALTRA FORMA DI CONDUZIONE</b>	<b>1.300</b>	<b>62</b>	<b>7</b>	<b>47</b>	<b>271</b>	<b>4.642</b>
Senza terreno agrario	—	—	—	—	—	—
fino a 0,49	—	—	—	—	—	62
0,50 - 0,99	3	—	—	—	1	139
1,00 - 1,99	68	—	—	6	20	578
2,00 - 2,99	82	—	—	4	23	602
3,00 - 4,99	223	—	1	11	77	1.396
5,00 - 9,99	369	—	6	4	135	1.348
10,00 - 19,99	97	62	—	13	15	472
20,00 - 29,99	458	—	—	9	—	45
30,00 - 49,99	—	—	—	—	—	—
50,00 - 99,99	—	—	—	—	—	—
100,00 e oltre	—	—	—	—	—	—
<b>TOTALE</b>	<b>14.801</b>	<b>1.026</b>	<b>737</b>	<b>534</b>	<b>21.278</b>	<b>478.318</b>
Senza terreno agrario	—	—	—	—	—	25.062
fino a 0,49	65	24	43	4	135	11.443
0,50 - 0,99	245	27	108	24	1.530	11.841
1,00 - 1,99	1.394	103	106	63	606	75.836
2,00 - 2,99	915	84	43	45	563	153.048
3,00 - 4,99	2.098	158	122	88	622	80.180
5,00 - 9,99	3.809	136	153	134	888	98.473
10,00 - 19,99	2.753	416	101	79	1.576	9.234
20,00 - 29,99	1.744	61	24	39	15.233	1.546
30,00 - 49,99	1.215	15	30	48	59	11.350
50,00 - 99,99	515	2	7	10	66	305
100,00 e oltre	48	—	—	—	—	—

segue TAV. 10 — Aziende con allevamenti per specie di bestiame, forma di conduzione,  
classe di superficie totale e zona altimetrica

D - PIANURA - AZIENDE

FORME DI CONDUZIONE CLASSI DI SUPERFICIE TOTALE Ettari	TOTALE DELLE AZIENDE CON ALLEVAMENTI	BOVINI	OVINI	CAPRINI	EQUINI	SUINI	ALLEVAMENTI AVICOLI
<b>CONDUZIONE DIRETTA DEL COLTIVATORE</b>	<b>4.829</b>	<b>2.769</b>	<b>52</b>	<b>193</b>	<b>625</b>	<b>1.510</b>	<b>3.503</b>
-Con solo manodopera familiare	4.444	2.569	46	179	579	1.395	3.222
Senza terreno agrario	27	10	—	3	3	9	15
fino a 0,49	474	20	—	14	13	37	342
0,50 - 0,99	479	78	4	16	58	77	337
1,00 - 1,99	649	215	8	30	124	162	479
2,00 - 2,99	463	225	4	9	119	136	348
3,00 - 4,99	602	440	10	21	124	201	411
5,00 - 9,99	819	708	6	32	93	332	594
10,00 - 19,99	619	577	5	34	29	284	459
20,00 - 29,99	183	175	4	12	8	89	136
30,00 - 49,99	103	98	1	5	5	54	84
50,00 - 99,99	25	23	3	2	2	14	17
100,00 e oltre	1	—	1	1	1	—	—
-Con manodopera familiare prevalente	317	164	5	12	36	100	247
Senza terreno agrario	1	—	—	—	—	—	1
fino a 0,49	21	3	—	—	1	1	18
0,50 - 0,99	48	6	1	—	1	11	37
1,00 - 1,99	57	18	—	1	9	17	48
2,00 - 2,99	39	14	1	3	8	12	33
3,00 - 4,99	26	14	—	—	—	7	20
5,00 - 9,99	31	22	1	2	5	11	25
10,00 - 19,99	26	22	1	1	5	11	20
20,00 - 29,99	16	16	—	2	2	8	13
30,00 - 49,99	27	27	—	1	4	12	14
50,00 - 99,99	18	15	—	2	—	7	14
100,00 e oltre	7	7	1	—	1	3	4
-Con manodopera extrafamiliare prevalente	68	36	1	2	10	15	34
Senza terreno agrario	1	—	—	—	—	—	—
fino a 0,49	4	—	—	—	—	—	3
0,50 - 0,99	1	—	—	—	—	—	1
1,00 - 1,99	7	1	—	1	2	2	5
2,00 - 2,99	5	—	—	—	—	—	5
3,00 - 4,99	3	1	—	—	—	—	3
5,00 - 9,99	1	1	1	—	1	—	1
10,00 - 19,99	7	4	—	—	2	3	1
20,00 - 29,99	8	3	—	—	—	2	5
30,00 - 49,99	13	10	—	1	4	3	6
50,00 - 99,99	14	13	—	—	1	4	4
100,00 e oltre	4	3	—	—	—	1	—
<b>CONDUZIONE CON SALARIATI E/O COMPARTICIPANTI (in economia)</b>	<b>240</b>	<b>45</b>	<b>1</b>	<b>3</b>	<b>12</b>	<b>39</b>	<b>162</b>
Senza terreno agrario	12	1	—	—	—	5	3
fino a 0,49	20	—	—	—	—	3	16
0,50 - 0,99	46	1	—	—	2	6	32
1,00 - 1,99	66	1	—	—	4	6	54
2,00 - 2,99	25	3	—	—	1	5	22
3,00 - 4,99	18	1	—	—	—	2	15
5,00 - 9,99	11	5	1	1	2	1	7
10,00 - 19,99	7	3	—	1	1	4	2
20,00 - 29,99	5	3	—	1	1	4	3
30,00 - 49,99	6	5	—	—	—	—	2
50,00 - 99,99	7	5	—	—	1	1	3
100,00 e oltre	17	17	—	—	—	2	3
<b>CONDUZIONE A COLONIA PARZIARIA APPODERATA (mezzadria) ED ALTRA FORMA DI CONDUZIONE</b>	<b>82</b>	<b>62</b>	<b>—</b>	<b>2</b>	<b>15</b>	<b>46</b>	<b>67</b>
Senza terreno agrario	2	—	—	—	—	—	2
fino a 0,49	3	—	—	—	—	1	1
0,50 - 0,99	5	—	—	—	—	—	3
1,00 - 1,99	10	5	—	—	3	2	7
2,00 - 2,99	7	5	—	—	2	3	6
3,00 - 4,99	12	9	—	1	3	10	10
5,00 - 9,99	23	23	—	1	7	15	20
10,00 - 19,99	15	15	—	—	—	12	14
20,00 - 29,99	4	4	—	—	—	2	3
30,00 - 49,99	—	—	—	—	—	—	—
50,00 - 99,99	1	1	—	—	—	1	1
100,00 e oltre	—	—	—	—	—	—	—
<b>TOTALE</b>	<b>5.151</b>	<b>2.876</b>	<b>53</b>	<b>198</b>	<b>652</b>	<b>1.595</b>	<b>3.732</b>
Senza terreno agrario	43	11	—	3	3	14	21
fino a 0,49	522	23	—	14	14	42	380
0,50 - 0,99	579	85	5	16	61	94	410
1,00 - 1,99	789	240	8	32	142	189	593
2,00 - 2,99	539	247	5	12	130	156	414
3,00 - 4,99	661	465	10	22	127	220	459
5,00 - 9,99	885	759	9	36	108	359	647
10,00 - 19,99	674	621	6	36	37	314	496
20,00 - 29,99	216	201	4	15	11	105	160
30,00 - 49,99	149	140	1	7	13	69	106
50,00 - 99,99	65	57	3	4	4	27	39
100,00 e oltre	29	27	2	1	2	6	7

segue TAV. 10 — Aziende con allevamenti per specie di bestiame, forma di conduzione, classe di superficie totale e zona altimetrica

## D - PIANURA - CAPI

FORME DI CONDUZIONE CLASSI DI SUPERFICIE TOTALE Ettari	BOVINI	OVINI	CAPRINI	EQUINI	SUINI	ALLEVAMENTI AVICOLI
<b>CONDUZIONE DIRETTA DEL COLTIVATORE</b>	<b>105.324</b>	<b>1.411</b>	<b>514</b>	<b>961</b>	<b>67.476</b>	<b>1.637.838</b>
-Con solo manodopera familiare	86.209	1.371	471	806	39.685	1.204.942
Senza terreno agrario	386	—	5	3	1.330	13.625
fino a 0,49	162	—	33	13	553	56.508
0,50 - 0,99	1.192	19	38	68	1.148	16.038
1,00 - 1,99	2.002	19	73	137	1.152	147.492
2,00 - 2,99	1.671	8	34	172	5.840	49.481
3,00 - 4,99	4.933	236	67	165	6.065	491.241
5,00 - 9,99	16.176	223	76	112	11.218	175.957
10,00 - 19,99	28.412	10	72	55	2.451	149.920
20,00 - 29,99	14.140	8	39	65	6.260	37.354
30,00 - 49,99	12.683	1	19	12	2.246	32.874
50,00 - 99,99	4.452	721	4	3	1.422	34.452
100,00 e oltre	—	126	11	1	—	—
-Con manodopera familiare prevalente	13.281	16	40	88	4.766	171.891
Senza terreno agrario	—	—	—	—	—	62.000
fino a 0,49	8	—	—	1	2	152
0,50 - 0,99	309	3	—	1	17	609
1,00 - 1,99	528	—	1	9	40	815
2,00 - 2,99	70	10	9	10	48	54.780
3,00 - 4,99	82	—	—	—	615	293
5,00 - 9,99	667	1	6	7	55	593
10,00 - 19,99	1.509	1	3	40	472	50.492
20,00 - 29,99	1.648	—	8	3	279	745
30,00 - 49,99	3.882	—	2	7	1.068	407
50,00 - 99,99	2.763	—	11	—	1.824	809
100,00 e oltre	1.815	1	—	10	346	196
-Con manodopera extrafamiliare prevalente	5.834	24	3	67	23.025	261.005
Senza terreno agrario	—	—	—	—	—	—
fino a 0,49	—	—	—	—	—	17
0,50 - 0,99	—	—	—	—	—	50
1,00 - 1,99	6	—	2	3	2	150
2,00 - 2,99	—	—	—	—	—	50.072
3,00 - 4,99	2	—	—	—	—	38
5,00 - 9,99	10	24	—	11	—	174
10,00 - 19,99	77	—	—	2	1.721	45.000
20,00 - 29,99	485	—	—	—	8.312	148
30,00 - 49,99	2.215	—	1	49	912	165.201
50,00 - 99,99	2.214	—	—	2	5.078	155
100,00 e oltre	825	—	—	—	7.000	—
<b>CONDUZIONE CON SALARIATI E/O COMPARTICIPANTI (in economia)</b>	<b>15.164</b>	<b>2</b>	<b>20</b>	<b>30</b>	<b>72.042</b>	<b>1.717.257</b>
Senza terreno agrario	150	—	—	—	3.615	42.038
fino a 0,49	—	—	—	—	4	17.249
0,50 - 0,99	2	—	—	2	967	383
1,00 - 1,99	1	—	—	4	723	941
2,00 - 2,99	7	—	—	1	3.044	305
3,00 - 4,99	1	—	—	—	138	44.432
5,00 - 9,99	2.569	2	6	17	10.215	60.084
10,00 - 19,99	250	—	7	3	15.711	70
20,00 - 29,99	131	—	7	2	1.539	117
30,00 - 49,99	627	—	—	—	—	29.660
50,00 - 99,99	1.283	—	—	1	5.502	677.953
100,00 e oltre	10.143	—	—	—	30.584	844.025
<b>CONDUZIONE A COLONIA PARZIARIA APPODERATA (mezzadria) ED ALTRA FORMA DI CONDUZIONE</b>	<b>1.507</b>	<b>—</b>	<b>2</b>	<b>15</b>	<b>85</b>	<b>41.309</b>
Senza terreno agrario	—	—	—	—	—	40.100
fino a 0,49	—	—	—	—	1	15
0,50 - 0,99	—	—	—	—	—	35
1,00 - 1,99	13	—	—	3	2	92
2,00 - 2,99	26	—	—	2	5	73
3,00 - 4,99	74	—	1	3	19	114
5,00 - 9,99	261	—	1	7	21	353
10,00 - 19,99	522	—	—	—	30	421
20,00 - 29,99	431	—	—	—	5	96
30,00 - 49,99	—	—	—	—	—	—
50,00 - 99,99	180	—	—	—	2	10
100,00 e oltre	—	—	—	—	—	—
<b>TOTALE</b>	<b>121.995</b>	<b>1.413</b>	<b>536</b>	<b>1.006</b>	<b>139.603</b>	<b>3.396.404</b>
Senza terreno agrario	536	—	5	3	4.945	157.763
fino a 0,49	170	—	33	14	560	73.941
0,50 - 0,99	1.503	22	38	71	2.132	17.115
1,00 - 1,99	2.550	19	76	156	1.919	149.490
2,00 - 2,99	1.774	18	43	185	8.937	154.711
3,00 - 4,99	5.092	236	68	168	6.837	536.118
5,00 - 9,99	19.683	250	89	154	21.509	237.161
10,00 - 19,99	30.770	11	82	100	20.385	245.903
20,00 - 29,99	16.835	8	54	70	16.395	38.460
30,00 - 49,99	19.407	1	22	68	4.226	228.142
50,00 - 99,99	10.892	721	15	6	13.828	713.379
100,00 e oltre	12.783	127	11	11	37.930	844.221

**TAV. 11 — Aziende con allevamenti per classe di superficie totale, specie e categoria di bestiame e zona altimetrica****A - TOTALE**

SPECIE E CATEGORIE DI BESTIAME	CLASSI DI SUPERFICIE TOTALE (ettari)									TOTALE
	Senza terreno agrario	fino a 0,99	1,00 — 1,99	2,00 — 4,99	5,00 — 9,99	10,00 — 19,99	20,00 — 49,99	50,00 — 99,99	100,00 ed oltre	
<b>BOVINI (Compresi i bufalini)</b>	<b>16</b>	<b>344</b>	<b>768</b>	<b>2.298</b>	<b>2.169</b>	<b>1.484</b>	<b>719</b>	<b>114</b>	<b>56</b>	<b>7.968</b>
Di eta' inferiore a 6 mesi	13	87	230	956	1.214	1.000	564	85	44	4.193
Da 6 mesi a meno di 1 anno	8	114	249	935	1.110	974	529	82	47	4.048
Da 1 anno a meno di 2 anni	7	112	265	923	1.119	977	543	84	49	4.079
Maschi	4	52	133	435	568	526	304	45	30	2.097
-da riproduzione	2	9	23	77	158	193	141	21	13	637
-da macello	2	45	113	367	424	363	202	32	19	1.567
Femmine	4	71	152	636	855	830	468	73	40	3.129
-da allevamento	4	30	87	452	720	737	436	70	38	2.574
-da macello	—	42	68	197	153	131	47	9	4	651
Di 2 anni e piu'	8	185	504	1.798	1.950	1.403	680	103	46	6.677
Maschi	—	12	34	131	225	256	195	40	25	918
-da riproduzione	—	—	8	46	120	195	163	39	24	595
-da macello	—	12	25	83	100	69	40	3	3	335
-da lavoro	—	—	2	2	7	1	1	—	—	13
Femmine	8	179	489	1.768	1.928	1.396	677	103	46	6.594
-manze da allevamento	1	9	41	223	346	390	214	46	32	1.302
-manze da macello	—	17	38	84	66	56	24	5	2	292
-vacche da latte (comprese quelle da latte e da carne)	8	157	449	1.667	1.865	1.358	663	98	44	6.309
-altre vacche (da carne, da lavoro, da carne e da lavoro)	—	5	11	29	31	10	12	3	2	103
<b>OVINI</b>	<b>2</b>	<b>93</b>	<b>127</b>	<b>324</b>	<b>258</b>	<b>162</b>	<b>111</b>	<b>17</b>	<b>16</b>	<b>1.110</b>
di cui: pecore	2	89	123	317	253	155	106	17	16	1.078
<b>CAPRINI</b>	<b>5</b>	<b>120</b>	<b>118</b>	<b>198</b>	<b>149</b>	<b>114</b>	<b>76</b>	<b>12</b>	<b>7</b>	<b>799</b>
di cui: capre	5	97	107	173	136	100	64	12	7	701
<b>EQUINI</b>	<b>5</b>	<b>140</b>	<b>286</b>	<b>681</b>	<b>559</b>	<b>402</b>	<b>239</b>	<b>34</b>	<b>24</b>	<b>2.370</b>
di cui: cavalli	4	110	210	499	368	270	162	24	13	1.660
<b>SUINI</b>	<b>19</b>	<b>521</b>	<b>647</b>	<b>1.356</b>	<b>1.126</b>	<b>804</b>	<b>402</b>	<b>60</b>	<b>25</b>	<b>4.960</b>
Di peso inferiore a 20 kg	6	12	14	36	48	44	31	6	6	203
Da 20 kg a meno di 50 kg	7	42	44	104	90	58	55	10	5	415
Di 50 kg e piu'	18	500	620	1.285	1.075	772	390	60	25	4.745
di cui:										
scrofe	8	23	39	73	95	93	87	12	9	439
da macello	14	478	590	1.235	1.013	725	343	56	21	4.475
-da 50 kg a meno di 80 kg	7	126	119	296	225	161	91	15	6	1.046
-di 80 kg e piu'	14	362	484	990	832	609	282	46	19	3.638
<b>CONIGLI</b>	<b>21</b>	<b>3.379</b>	<b>2.470</b>	<b>3.643</b>	<b>2.088</b>	<b>1.119</b>	<b>487</b>	<b>50</b>	<b>16</b>	<b>13.273</b>
<b>ALLEVAMENTI AVICOLI</b>	<b>39</b>	<b>3.202</b>	<b>2.549</b>	<b>4.008</b>	<b>2.474</b>	<b>1.416</b>	<b>639</b>	<b>93</b>	<b>28</b>	<b>14.448</b>
di cui:										
polli da carne	19	1.780	1.429	2.242	1.348	846	367	52	13	8.096
galline da uova	24	2.871	2.318	3.646	2.241	1.263	572	88	26	13.049
<b>ALTRI ALLEVAMENTI</b>	<b>23</b>	<b>74</b>	<b>69</b>	<b>136</b>	<b>78</b>	<b>52</b>	<b>28</b>	<b>9</b>	<b>4</b>	<b>473</b>
di cui:										
selvaggina	5	23	16	22	6	7	2	3	1	85
animali da pelliccia	—	—	—	—	—	—	—	—	—	—
api	13	41	42	104	63	34	26	6	3	332
allevamenti ittici	—	1	3	3	3	1	—	—	—	11
<b>AZIENDE CHE PRODUCONO PULCINI MEDIANTE INCUBAZIONE ARTIFICIALE</b>	<b>1</b>	<b>1</b>	<b>3</b>	<b>7</b>	<b>2</b>	<b>6</b>	<b>2</b>	<b>1</b>	<b>—</b>	<b>23</b>
<b>TOTALE DELLE AZIENDE CON ALLEVAMENTI</b>	<b>89</b>	<b>3.920</b>	<b>3.034</b>	<b>4.743</b>	<b>2.969</b>	<b>1.744</b>	<b>806</b>	<b>139</b>	<b>65</b>	<b>17.509</b>

## segue TAV. 11 — Aziende con allevamenti per classe di superficie totale, specie e categoria di bestiame e zona altimetrica

## B - MONTAGNA

SPECIE E CATEGORIE DI BESTIAME	CLASSI DI SUPERFICIE TOTALE (ettari)									TOTALE
	Senza terreno agrario	fino a 0,99	1,00 — 1,99	2,00 — 4,99	5,00 — 9,99	10,00 — 19,99	20,00 — 49,99	50,00 — 99,99	100,00 ed oltre	
<b>BOVINI (Compresi i bufalini)</b>	<b>5</b>	<b>108</b>	<b>276</b>	<b>999</b>	<b>1.039</b>	<b>720</b>	<b>320</b>	<b>49</b>	<b>28</b>	<b>3.544</b>
Di eta' inferiore a 6 mesi	3	20	73	401	491	406	226	33	21	1.674
Da 6 mesi a meno di 1 anno	2	38	78	350	422	403	204	33	20	1.550
Da 1 anno a meno di 2 anni	2	30	80	356	434	387	210	32	22	1.553
Maschi	1	9	24	92	125	143	94	11	10	509
-da riproduzione	—	2	8	32	59	76	57	7	6	247
-da macello	1	7	17	64	67	73	41	6	4	280
Femmine	1	24	60	299	364	332	176	31	20	1.307
-da allevamento	1	14	51	264	329	301	163	30	20	1.173
-da macello	—	11	10	37	39	45	20	6	—	168
Di 2 anni e piu'	1	62	222	885	997	708	316	48	25	3.264
Maschi	—	1	9	42	71	92	76	13	7	311
-da riproduzione	—	—	4	24	42	67	59	13	7	216
-da macello	—	1	4	18	28	26	19	1	—	97
-da lavoro	—	—	1	—	2	1	1	—	—	5
Femmine	1	62	217	878	990	705	315	48	25	3.241
-manze da allevamento	—	1	24	150	220	207	93	17	14	726
-manze da macello	—	5	13	29	34	36	14	3	—	134
-vacche da latte (comprese quelle da latte e da carne)	1	57	203	832	951	677	306	46	24	3.097
-altre vacche (da carne, da lavoro, da carne e da lavoro)	—	—	3	13	15	5	7	1	—	44
<b>OVINI</b>	<b>2</b>	<b>70</b>	<b>96</b>	<b>263</b>	<b>223</b>	<b>139</b>	<b>97</b>	<b>13</b>	<b>14</b>	<b>917</b>
di cui: pecore	2	67	93	258	220	133	93	13	14	893
<b>CAPRINI</b>	<b>2</b>	<b>39</b>	<b>56</b>	<b>119</b>	<b>84</b>	<b>67</b>	<b>45</b>	<b>6</b>	<b>6</b>	<b>424</b>
di cui: capre	2	37	54	107	80	63	42	6	6	397
<b>EQUINI</b>	<b>2</b>	<b>42</b>	<b>98</b>	<b>334</b>	<b>391</b>	<b>326</b>	<b>194</b>	<b>26</b>	<b>22</b>	<b>1.435</b>
di cui: cavalli	1	24	43	179	218	208	119	17	12	821
<b>SUINI</b>	<b>5</b>	<b>210</b>	<b>271</b>	<b>628</b>	<b>548</b>	<b>392</b>	<b>187</b>	<b>29</b>	<b>19</b>	<b>2.289</b>
Di peso inferiore a 20 kg	2	3	7	14	21	19	10	1	3	80
Da 20 kg a meno di 50 kg	1	11	12	47	43	33	24	3	1	175
Di 50 kg e piu'	5	204	258	583	518	371	182	29	19	2.169
di cui:										
scrofe	3	7	11	26	47	52	49	5	6	206
da macello	4	201	253	561	484	335	151	27	15	2.031
-da 50 kg a meno di 80 kg	1	51	47	141	119	91	47	6	3	506
-di 80 kg e piu'	4	155	211	450	381	267	114	24	13	1.619
<b>CONIGLI</b>	<b>9</b>	<b>1.053</b>	<b>1.090</b>	<b>1.852</b>	<b>1.099</b>	<b>563</b>	<b>222</b>	<b>22</b>	<b>14</b>	<b>5.924</b>
<b>ALLEVAMENTI AVICOLI</b>	<b>15</b>	<b>1.104</b>	<b>1.186</b>	<b>2.147</b>	<b>1.363</b>	<b>761</b>	<b>315</b>	<b>46</b>	<b>21</b>	<b>6.958</b>
di cui:										
polli da carne	5	496	587	1.122	685	420	165	25	9	3.514
galline da uova	11	1.006	1.122	2.024	1.272	719	294	45	20	6.513
<b>ALTRI ALLEVAMENTI</b>	<b>12</b>	<b>27</b>	<b>34</b>	<b>72</b>	<b>50</b>	<b>27</b>	<b>16</b>	<b>5</b>	<b>1</b>	<b>244</b>
di cui:										
selvaggina	2	2	4	5	1	1	—	1	1	17
animali da pelliccia	—	—	—	—	—	—	—	—	—	—
api	8	19	25	60	43	23	15	3	—	196
allevamenti ittici	—	1	1	2	3	—	—	—	—	7
<b>AZIENDE CHE PRODUCONO PULCINI MEDIANTE INCUBAZIONE ARTIFICIALE</b>	<b>1</b>	<b>—</b>	<b>—</b>	<b>—</b>	<b>1</b>	<b>1</b>	<b>1</b>	<b>—</b>	<b>—</b>	<b>4</b>
<b>TOTALE DELLE AZIENDE CON ALLEVAMENTI</b>	<b>38</b>	<b>1.306</b>	<b>1.368</b>	<b>2.433</b>	<b>1.573</b>	<b>892</b>	<b>370</b>	<b>61</b>	<b>35</b>	<b>8.076</b>



## segue TAV. 11 — Aziende con allevamenti per classe di superficie totale, specie e categoria di bestiame e zona altimetrica

## C - COLLINA

SPECIE E CATEGORIE DI BESTIAME	CLASSI DI SUPERFICIE TOTALE (ettari)									TOTALE
	Senza terreno agrario	fino a 0,99	1,00 — 1,99	2,00 — 4,99	5,00 — 9,99	10,00 — 19,99	20,00 — 49,99	50,00 — 99,99	100,00 ed oltre	
<b>BOVINI (Compresi i bufalini)</b>	—	128	252	587	371	143	58	8	1	1.548
Di eta' inferiore a 6 mesi	—	27	66	199	168	73	38	5	1	577
Da 6 mesi a meno di 1 anno	—	31	80	238	166	84	41	6	1	647
Da 1 anno a meno di 2 anni	—	39	87	236	210	91	42	6	1	712
Maschi	—	12	39	116	106	55	27	3	1	359
-da riproduzione	—	4	8	23	20	15	9	1	—	80
-da macello	—	8	32	96	89	41	22	2	1	291
Femmine	—	30	55	153	154	71	35	5	—	503
-da allevamento	—	12	23	76	107	54	28	5	—	305
-da macello	—	18	33	81	52	25	10	—	—	219
Di 2 anni e piu'	—	82	176	442	326	126	50	8	1	1.211
Maschi	—	8	20	45	46	19	15	2	1	156
-da riproduzione	—	—	4	9	19	9	11	2	1	55
-da macello	—	8	16	34	22	10	4	—	—	94
-da lavoro	—	—	1	2	5	—	—	—	—	8
Femmine	—	79	169	432	318	124	49	8	1	1.180
-manze da allevamento	—	7	15	43	40	25	11	3	1	145
-manze da macello	—	10	18	31	14	6	3	1	—	83
-vacche da latte (comprese quelle da latte e da carne)	—	67	150	394	305	121	48	7	—	1.092
-altre vacche (da carne, da lavoro, da carne e da lavoro)	—	2	5	12	9	2	1	—	—	31
<b>OVINI</b>	—	18	23	46	26	17	9	1	—	140
di cui: pecore	—	17	23	44	26	17	9	1	—	137
<b>CAPRINI</b>	—	51	30	45	29	11	9	2	—	177
di cui: capre	—	37	28	38	25	10	7	2	—	147
<b>EQUINI</b>	—	23	46	90	60	39	21	4	—	283
di cui: cavalli	—	19	33	73	49	26	20	4	—	224
<b>SUINI</b>	—	175	187	352	219	98	41	4	—	1.076
Di peso inferiore a 20 kg	—	3	1	3	4	5	1	1	—	18
Da 20 kg a meno di 50 kg	—	21	22	27	21	7	3	1	—	102
Di 50 kg e piu'	—	169	182	338	207	94	40	4	—	1.034
di cui:										
scrofe	—	9	14	17	11	10	7	1	—	69
da macello	—	155	171	329	201	92	37	4	—	989
-da 50 kg a meno di 80 kg	—	46	41	83	39	27	8	1	—	245
-di 80 kg e piu'	—	113	134	257	168	71	30	3	—	776
<b>CONIGLI</b>	2	1.361	761	929	411	136	49	8	—	3.657
<b>ALLEVAMENTI AVICOLI</b>	3	1.308	770	988	464	159	58	8	—	3.758
di cui:										
polli da carne	3	866	521	652	306	114	43	6	—	2.511
galline da uova	2	1.208	714	921	439	150	55	8	—	3.497
<b>ALTRI ALLEVAMENTI</b>	5	29	24	41	18	11	5	4	—	137
di cui:										
selvaggina	1	15	9	12	4	2	1	2	—	46
animali da pelliccia	—	—	—	—	—	—	—	—	—	—
api	3	14	15	30	14	7	5	3	—	91
allevamenti ittici	—	—	—	—	—	—	—	—	—	—
<b>AZIENDE CHE PRODUCONO PULCINI MEDIANTE INCUBAZIONE ARTIFICIALE</b>	—	—	1	2	—	3	—	—	—	6
<b>TOTALE DELLE AZIENDE CON ALLEVAMENTI</b>	8	1.513	877	1.110	511	178	71	13	1	4.282

## segue TAV. 11 — Aziende con allevamenti per classe di superficie totale, specie e categoria di bestiame e zona altimetrica

## D - PIANURA

SPECIE E CATEGORIE DI BESTIAME	CLASSI DI SUPERFICIE TOTALE (ettari)									TOTALE
	Senza terreno agrario	fino a 0,99	1,00 — 1,99	2,00 — 4,99	5,00 — 9,99	10,00 — 19,99	20,00 — 49,99	50,00 — 99,99	100,00 ed oltre	
<b>BOVINI (Compresi i bufalini)</b>	11	108	240	712	759	621	341	57	27	2.876
Di eta' inferiore a 6 mesi	10	40	91	356	555	521	300	47	22	1.942
Da 6 mesi a meno di 1 anno	6	45	91	347	522	487	284	43	26	1.851
Da 1 anno a meno di 2 anni	5	43	98	331	475	499	291	46	26	1.814
Maschi	3	31	70	227	337	328	183	31	19	1.229
-da riproduzione	2	3	7	22	79	102	75	13	7	310
-da macello	1	30	64	207	268	249	139	24	14	996
Femmine	3	17	37	184	337	427	257	37	20	1.319
-da allevamento	3	4	13	112	284	382	245	35	18	1.096
-da macello	—	13	25	79	62	61	17	3	4	264
Di 2 anni e piu'	7	41	106	471	627	569	314	47	20	2.202
Maschi	—	3	5	44	108	145	104	25	17	451
-da riproduzione	—	—	—	13	59	119	93	24	16	324
-da macello	—	3	5	31	50	33	17	2	3	144
-da lavoro	—	—	—	—	—	—	—	—	—	—
Femmine	7	38	103	458	620	567	313	47	20	2.173
-manze da allevamento	1	1	2	30	86	158	110	26	17	431
-manze da macello	—	2	7	24	18	14	7	1	2	75
-vacche da latte (comprese quelle da latte e da carne)	7	33	96	441	609	560	309	45	20	2.120
-altre vacche (da carne, da lavoro, da carne e da lavoro)	—	3	3	4	7	3	4	2	2	28
<b>OVINI</b>	—	5	8	15	9	6	5	3	2	53
di cui: pecore	—	5	7	15	7	5	4	3	2	48
<b>CAPRINI</b>	3	30	32	34	36	36	22	4	1	198
di cui: capre	3	23	25	28	31	27	15	4	1	157
<b>EQUINI</b>	3	75	142	257	108	37	24	4	2	652
di cui: cavalli	3	67	134	247	101	36	23	3	1	615
<b>SUINI</b>	14	136	189	376	359	314	174	27	6	1.595
Di peso inferiore a 20 kg	4	6	6	19	23	20	20	4	3	105
Da 20 kg a meno di 50 kg	6	10	10	30	26	18	28	6	4	138
Di 50 kg e piu'	13	127	180	364	350	307	168	27	6	1.542
di cui:										
scrofe	5	7	14	30	37	31	31	6	3	164
da macello	10	122	166	345	328	298	155	25	6	1.455
-da 50 kg a meno di 80 kg	6	29	31	72	67	43	36	8	3	295
-di 80 kg e piu'	10	94	139	283	283	271	138	19	6	1.243
<b>CONIGLI</b>	10	965	619	862	578	420	216	20	2	3.692
<b>ALLEVAMENTI AVICOLI</b>	21	790	593	873	647	496	266	39	7	3.732
di cui:										
polli da carne	11	418	321	468	357	312	159	21	4	2.071
galline da uova	11	657	482	701	530	394	223	35	6	3.039
<b>ALTRI ALLEVAMENTI</b>	6	18	11	23	10	14	7	—	3	92
di cui:										
selvaggina	2	6	3	5	1	4	1	—	—	22
animali da pelliccia	—	—	—	—	—	—	—	—	—	—
api	2	8	2	14	6	4	6	—	3	45
allevamenti ittici	—	—	2	1	—	1	—	—	—	4
<b>AZIENDE CHE PRODUCONO PULCINI MEDIANTE INCUBAZIONE ARTIFICIALE</b>	—	1	2	5	1	2	1	1	—	13
<b>TOTALE DELLE AZIENDE CON ALLEVAMENTI</b>	<b>43</b>	<b>1.101</b>	<b>789</b>	<b>1.200</b>	<b>885</b>	<b>674</b>	<b>365</b>	<b>65</b>	<b>29</b>	<b>5.151</b>

**TAV. 12 — Numero di capi di bestiame per classe di superficie totale, specie e categoria di bestiame e zona altimetrica****A - TOTALE**

SPECIE E CATEGORIE DI BESTIAME	CLASSI DI SUPERFICIE TOTALE (ettari)									TOTALE
	Senza terreno agrario	fino a 0,99	1,00 — 1,99	2,00 — 4,99	5,00 — 9,99	10,00 — 19,99	20,00 — 49,99	50,00 — 99,99	100,00 ed oltre	
<b>BOVINI (compresi i bufalini)</b>	<b>1.125</b>	<b>2.255</b>	<b>4.971</b>	<b>15.321</b>	<b>31.023</b>	<b>42.444</b>	<b>45.864</b>	<b>13.244</b>	<b>13.605</b>	<b>169.852</b>
Di eta' inferiore a 6 mesi	557	1.054	2.548	3.699	6.818	6.804	7.418	2.278	2.075	33.251
Da 6 mesi a meno di 1 anno	132	553	592	2.564	5.105	6.878	7.799	2.974	2.447	29.044
Da 1 anno a meno di 2 anni	300	310	544	2.707	5.399	7.956	9.805	2.883	3.340	33.244
Maschi	253	201	284	1.336	2.735	3.384	4.361	1.538	1.907	15.999
-da riproduzione	3	13	33	147	319	363	413	51	31	1.373
-da macello	250	188	251	1.189	2.416	3.021	3.948	1.487	1.876	14.626
Femmine	47	109	260	1.371	2.664	4.572	5.444	1.345	1.433	17.245
-da allevamento	47	45	130	905	2.209	3.990	5.112	1.230	1.383	15.051
-da macello	—	64	130	466	455	582	332	115	50	2.194
Di 2 anni e piu'	136	338	1.287	6.351	13.701	20.806	20.842	5.109	5.743	74.313
Maschi	—	30	90	269	470	525	493	115	79	2.071
-da riproduzione	—	—	11	66	136	238	184	60	39	734
-da macello	—	30	77	199	326	286	301	55	40	1.314
-da lavoro	—	—	2	4	8	1	8	—	—	23
Femmine	136	308	1.197	6.082	13.231	20.281	20.349	4.994	5.664	72.242
-manze da allevamento	15	13	61	432	914	1.827	2.154	669	991	7.076
-manze da macello	—	34	215	178	157	171	89	50	16	910
-vacche da latte (comprese quelle da latte e da carne)	121	255	904	5.393	12.064	18.228	17.997	4.196	4.632	63.790
-altre vacche (da carne, da lavoro, da carne e da lavoro)	—	6	17	79	96	55	109	79	25	466
<b>OVINI</b>	<b>1.120</b>	<b>630</b>	<b>3.073</b>	<b>3.934</b>	<b>4.469</b>	<b>2.109</b>	<b>2.748</b>	<b>1.159</b>	<b>2.298</b>	<b>21.540</b>
di cui: pecore	790	487	2.683	2.688	3.513	1.683	2.211	980	1.730	16.765
<b>CAPRINI</b>	<b>75</b>	<b>369</b>	<b>546</b>	<b>761</b>	<b>711</b>	<b>455</b>	<b>405</b>	<b>98</b>	<b>133</b>	<b>3.553</b>
di cui: capre	59	261	434	564	578	368	335	82	96	2.777
<b>EQUINI</b>	<b>10</b>	<b>163</b>	<b>351</b>	<b>902</b>	<b>751</b>	<b>587</b>	<b>510</b>	<b>51</b>	<b>47</b>	<b>3.372</b>
di cui: cavalli	4	129	256	685	516	432	392	37	24	2.475
<b>SUINI</b>	<b>5.278</b>	<b>5.432</b>	<b>3.153</b>	<b>18.889</b>	<b>23.705</b>	<b>23.370</b>	<b>36.624</b>	<b>14.105</b>	<b>38.000</b>	<b>168.556</b>
Di peso inferiore a 20 kg	432	1.390	369	3.207	5.890	5.600	17.334	3.150	19.630	57.002
Da 20 kg a meno di 50 kg	785	1.012	564	5.356	5.653	4.841	7.343	2.771	4.552	32.877
Di 50 kg e piu'	4.061	3.030	2.220	10.326	12.162	12.929	11.947	8.184	13.818	78.677
di cui:										
scrofe	214	675	436	1.299	2.062	2.237	4.070	1.201	5.296	17.490
da macello	3.838	2.297	1.742	8.829	9.989	10.609	7.648	6.938	8.429	60.319
-da 50 kg a meno di 80 kg	2.834	667	557	3.366	3.227	8.007	2.813	538	2.968	24.977
-di 80 kg e piu'	1.004	1.630	1.185	5.463	6.762	2.602	4.835	6.400	5.461	35.342
<b>CONIGLI</b>	<b>9.551</b>	<b>73.421</b>	<b>56.152</b>	<b>81.334</b>	<b>51.514</b>	<b>22.907</b>	<b>12.641</b>	<b>1.645</b>	<b>1.293</b>	<b>310.458</b>
<b>ALLEVAMENTI AVICOLI</b>	<b>306.303</b>	<b>151.596</b>	<b>276.862</b>	<b>1.071.540</b>	<b>412.404</b>	<b>272.327</b>	<b>287.853</b>	<b>714.733</b>	<b>844.575</b>	<b>4.337.993</b>
di cui:										
polli da carne	142.201	28.250	116.386	633.593	139.710	140.685	187.223	507.907	550.621	2.446.576
galline da uova	121.437	115.566	154.265	300.607	233.210	124.733	66.821	206.137	263.857	1.586.633

## segue TAV. 12 — Numero di capi di bestiame per classe di superficie totale, specie e categoria di bestiame e zona altimetrica

## B - MONTAGNA

SPECIE E CATEGORIE DI BESTIAME	CLASSI DI SUPERFICIE TOTALE (ettari)									TOTALE
	Senza terreno agrario	fino a 0,99	1,00 — 1,99	2,00 — 4,99	5,00 — 9,99	10,00 — 19,99	20,00 — 49,99	50,00 — 99,99	100,00 ed oltre	
<b>BOVINI (compresi i bufalini)</b>	<b>589</b>	<b>272</b>	<b>1.027</b>	<b>5.442</b>	<b>7.531</b>	<b>8.921</b>	<b>6.663</b>	<b>1.837</b>	<b>774</b>	<b>33.056</b>
Di eta' inferiore a 6 mesi	321	61	105	1.355	1.182	1.233	1.000	351	103	5.711
Da 6 mesi a meno di 1 anno	52	52	199	648	927	1.374	953	481	137	4.823
Da 1 anno a meno di 2 anni	207	48	115	735	1.004	1.277	953	214	150	4.703
Maschi	200	11	35	176	243	375	278	44	25	1.387
-da riproduzione	—	2	9	44	97	113	88	12	11	376
-da macello	200	9	26	132	146	262	190	32	14	1.011
Femmine	7	37	80	559	761	902	675	170	125	3.316
-da allevamento	7	21	65	494	691	810	614	149	125	2.976
-da macello	—	16	15	65	70	92	61	21	—	340
Di 2 anni e piu'	9	111	608	2.704	4.418	5.037	3.757	791	384	17.819
Maschi	—	6	15	68	102	142	123	31	7	494
-da riproduzione	—	—	6	29	49	82	69	21	7	263
-da macello	—	6	8	39	51	59	46	10	—	219
-da lavoro	—	—	1	—	2	1	8	—	—	12
Femmine	9	105	593	2.636	4.316	4.895	3.634	760	377	17.325
-manze da allevamento	—	1	36	300	534	589	436	71	58	2.025
-manze da macello	—	14	182	84	62	76	37	38	—	493
-vacche da latte (comprese quelle da latte e da carne)	9	90	370	2.221	3.668	4.211	3.122	649	319	14.659
-altre vacche (da carne, da lavoro, da carne e da lavoro)	—	—	5	31	52	19	39	2	—	148
<b>OVINI</b>	<b>1.120</b>	<b>557</b>	<b>2.951</b>	<b>3.438</b>	<b>4.083</b>	<b>1.682</b>	<b>2.663</b>	<b>436</b>	<b>2.171</b>	<b>19.101</b>
di cui: pecore	790	421	2.580	2.389	3.212	1.318	2.155	377	1.609	14.851
<b>CAPRINI</b>	<b>70</b>	<b>147</b>	<b>364</b>	<b>485</b>	<b>469</b>	<b>272</b>	<b>275</b>	<b>76</b>	<b>122</b>	<b>2.280</b>
di cui: capre	54	127	292	381	388	223	243	66	86	1.860
<b>EQUINI</b>	<b>7</b>	<b>50</b>	<b>132</b>	<b>416</b>	<b>463</b>	<b>408</b>	<b>285</b>	<b>35</b>	<b>36</b>	<b>1.832</b>
di cui: cavalli	1	30	58	245	271	269	177	23	14	1.088
<b>SUINI</b>	<b>333</b>	<b>1.075</b>	<b>628</b>	<b>1.930</b>	<b>1.308</b>	<b>1.409</b>	<b>711</b>	<b>211</b>	<b>70</b>	<b>7.675</b>
Di peso inferiore a 20 kg	72	53	84	56	103	121	66	2	20	577
Da 20 kg a meno di 50 kg	30	135	65	274	214	187	117	10	1	1.033
Di 50 kg e piu'	231	887	479	1.600	991	1.101	528	199	49	6.065
di cui:										
scrofe	37	73	23	41	90	105	88	6	7	470
da macello	192	799	449	1.527	881	977	417	192	42	5.476
-da 50 kg a meno di 80 kg	20	228	96	326	220	283	109	28	12	1.322
-di 80 kg e piu'	172	571	353	1.201	661	694	308	164	30	4.154
<b>CONIGLI</b>	<b>3.849</b>	<b>28.716</b>	<b>20.101</b>	<b>36.656</b>	<b>22.111</b>	<b>10.480</b>	<b>4.731</b>	<b>547</b>	<b>1.256</b>	<b>128.447</b>
<b>ALLEVAMENTI AVICOLI</b>	<b>123.478</b>	<b>37.256</b>	<b>51.536</b>	<b>147.483</b>	<b>76.770</b>	<b>17.190</b>	<b>8.155</b>	<b>1.049</b>	<b>354</b>	<b>463.271</b>
di cui:										
polli da carne	22.800	4.589	7.700	54.955	23.272	5.812	2.571	308	86	122.093
galline da uova	94.673	29.510	41.587	46.771	49.832	9.453	4.411	664	246	277.147

## segue TAV. 12 — Numero di capi di bestiame per classe di superficie totale, specie e categoria di bestiame e zona altimetrica

## C - COLLINA

SPECIE E CATEGORIE DI BESTIAME	CLASSI DI SUPERFICIE TOTALE (ettari)									TOTALE
	Senza terreno agrario	fino a 0,99	1,00 — 1,99	2,00 — 4,99	5,00 — 9,99	10,00 — 19,99	20,00 — 49,99	50,00 — 99,99	100,00 ed oltre	
<b>BOVINI (compresi i bufalini)</b>	—	310	1.394	3.013	3.809	2.753	2.959	515	48	14.801
Di eta' inferiore a 6 mesi	—	38	688	642	729	315	595	63	14	3.084
Da 6 mesi a meno di 1 anno	—	49	157	534	565	490	731	96	4	2.626
Da 1 anno a meno di 2 anni	—	66	164	564	762	540	470	90	3	2.659
Maschi	—	23	73	281	336	253	177	19	3	1.165
-da riproduzione	—	6	14	46	32	44	25	1	—	168
-da macello	—	17	59	235	304	209	152	18	3	997
Femmine	—	43	91	283	426	287	293	71	—	1.494
-da allevamento	—	16	37	123	257	187	259	71	—	950
-da macello	—	27	54	160	169	100	34	—	—	544
Di 2 anni e piu'	—	157	385	1.273	1.753	1.408	1.163	266	27	6.432
Maschi	—	21	29	84	88	47	30	7	1	307
-da riproduzione	—	—	5	15	24	11	13	7	1	76
-da macello	—	21	23	65	58	36	17	—	—	220
-da lavoro	—	—	1	4	6	—	—	—	—	11
Femmine	—	136	356	1.189	1.665	1.361	1.133	259	26	6.125
-manze da allevamento	—	11	21	74	80	143	94	43	26	492
-manze da macello	—	18	23	51	24	12	17	2	—	147
-vacche da latte (comprese quelle da latte e da carne)	—	105	306	1.031	1.543	1.201	1.013	214	—	5.413
-altre vacche (da carne, da lavoro, da carne e da lavoro)	—	2	6	33	18	5	9	—	—	73
<b>OVINI</b>	—	51	103	242	136	416	76	2	—	1.026
di cui: pecore	—	48	87	197	114	356	48	2	—	852
<b>CAPRINI</b>	—	151	106	165	153	101	54	7	—	737
di cui: capre	—	90	91	118	116	87	40	7	—	549
<b>EQUINI</b>	—	28	63	133	134	79	87	10	—	534
di cui: cavalli	—	23	50	110	107	65	81	10	—	446
<b>SUINI</b>	—	1.665	606	1.185	888	1.576	15.292	66	—	21.278
Di peso inferiore a 20 kg	—	516	9	27	28	184	11.000	20	—	11.784
Da 20 kg a meno di 50 kg	—	352	79	115	60	81	1.307	10	—	2.004
Di 50 kg e piu'	—	797	518	1.043	800	1.311	2.985	36	—	7.490
di cui:										
scrofe	—	164	53	50	20	92	2.309	2	—	2.690
da macello	—	609	454	986	768	1.214	657	33	—	4.721
-da 50 kg a meno di 80 kg	—	391	148	161	176	909	46	10	—	1.841
-di 80 kg e piu'	—	218	306	825	592	305	611	23	—	2.880
<b>CONIGLI</b>	1.037	25.503	17.750	21.657	11.548	3.458	1.832	294	—	83.079
<b>ALLEVAMENTI AVICOLI</b>	25.062	23.284	75.836	233.228	98.473	9.234	12.896	305	—	478.318
di cui:										
polli da carne	25.022	8.351	5.665	150.389	17.981	3.328	1.282	79	—	212.097
galline da uova	40	12.299	68.250	75.438	78.732	4.646	11.138	150	—	250.693

## segue TAV. 12 — Numero di capi di bestiame per classe di superficie totale, specie e categoria di bestiame e zona altimetrica

## D - PIANURA

SPECIE E CATEGORIE DI BESTIAME	CLASSI DI SUPERFICIE TOTALE (ettari)									TOTALE
	Senza terreno agrario	fino a 0,99	1,00 — 1,99	2,00 — 4,99	5,00 — 9,99	10,00 — 19,99	20,00 — 49,99	50,00 — 99,99	100,00 ed oltre	
<b>BOVINI (compresi i bufalini)</b>	<b>536</b>	<b>1.673</b>	<b>2.550</b>	<b>6.866</b>	<b>19.683</b>	<b>30.770</b>	<b>36.242</b>	<b>10.892</b>	<b>12.783</b>	<b>121.995</b>
Di eta' inferiore a 6 mesi	236	955	1.755	1.702	4.907	5.256	5.823	1.864	1.958	24.456
Da 6 mesi a meno di 1 anno	80	452	236	1.382	3.613	5.014	6.115	2.397	2.306	21.595
Da 1 anno a meno di 2 anni	93	196	265	1.408	3.633	6.139	8.382	2.579	3.187	25.882
Maschi	53	167	176	879	2.156	2.756	3.906	1.475	1.879	13.447
-da riproduzione	3	5	10	57	190	206	300	38	20	829
-da macello	50	162	166	822	1.966	2.550	3.606	1.437	1.859	12.618
Femmine	40	29	89	529	1.477	3.383	4.476	1.104	1.308	12.435
-da allevamento	40	8	28	288	1.261	2.993	4.239	1.010	1.258	11.125
-da macello	—	21	61	241	216	390	237	94	50	1.310
Di 2 anni e piu'	127	70	294	2.374	7.530	14.361	15.922	4.052	5.332	50.062
Maschi	—	3	46	117	280	336	340	77	71	1.270
-da riproduzione	—	—	—	22	63	145	102	32	31	395
-da macello	—	3	46	95	217	191	238	45	40	875
-da lavoro	—	—	—	—	—	—	—	—	—	—
Femmine	127	67	248	2.257	7.250	14.025	15.582	3.975	5.261	48.792
-manze da allevamento	15	1	4	58	300	1.095	1.624	555	907	4.559
-manze da macello	—	2	10	43	71	83	35	10	16	270
-vacche da latte (comprese quelle da latte e da carne)	112	60	228	2.141	6.853	12.816	13.862	3.333	4.313	43.718
-altre vacche (da carne, da lavoro, da carne e da lavoro)	—	4	6	15	26	31	61	77	25	245
<b>OVINI</b>	<b>—</b>	<b>22</b>	<b>19</b>	<b>254</b>	<b>250</b>	<b>11</b>	<b>9</b>	<b>721</b>	<b>127</b>	<b>1.413</b>
di cui: pecore	—	18	16	102	187	9	8	601	121	1.062
<b>CAPRINI</b>	<b>5</b>	<b>71</b>	<b>76</b>	<b>111</b>	<b>89</b>	<b>82</b>	<b>76</b>	<b>15</b>	<b>11</b>	<b>536</b>
di cui: capre	5	44	51	65	74	58	52	9	10	368
<b>EQUINI</b>	<b>3</b>	<b>85</b>	<b>156</b>	<b>353</b>	<b>154</b>	<b>100</b>	<b>138</b>	<b>6</b>	<b>11</b>	<b>1.006</b>
di cui: cavalli	3	76	148	330	138	98	134	4	10	941
<b>SUINI</b>	<b>4.945</b>	<b>2.692</b>	<b>1.919</b>	<b>15.774</b>	<b>21.509</b>	<b>20.385</b>	<b>20.621</b>	<b>13.828</b>	<b>37.930</b>	<b>139.603</b>
Di peso inferiore a 20 kg	360	821	276	3.124	5.759	5.295	6.268	3.128	19.610	44.641
Da 20 kg a meno di 50 kg	755	525	420	4.967	5.379	4.573	5.919	2.751	4.551	29.840
Di 50 kg e piu'	3.830	1.346	1.223	7.683	10.371	10.517	8.434	7.949	13.769	65.122
di cui:										
scrofe	177	438	360	1.208	1.952	2.040	1.673	1.193	5.289	14.330
da macello	3.646	889	839	6.316	8.340	8.418	6.574	6.713	8.387	50.122
-da 50 kg a meno di 80 kg	2.814	48	313	2.879	2.831	6.815	2.658	500	2.956	21.814
-di 80 kg e piu'	832	841	526	3.437	5.509	1.603	3.916	6.213	5.431	28.308
<b>CONIGLI</b>	<b>4.665</b>	<b>19.202</b>	<b>18.301</b>	<b>23.021</b>	<b>17.855</b>	<b>8.969</b>	<b>6.078</b>	<b>804</b>	<b>37</b>	<b>98.932</b>
<b>ALLEVAMENTI AVICOLI</b>	<b>157.763</b>	<b>91.056</b>	<b>149.490</b>	<b>690.829</b>	<b>237.161</b>	<b>245.903</b>	<b>266.602</b>	<b>713.379</b>	<b>844.221</b>	<b>3.396.404</b>
di cui:										
polli da carne	94.379	15.310	103.021	428.249	98.457	131.545	183.370	507.520	550.535	2.112.386
galline da uova	26.724	73.757	44.428	178.398	104.646	110.634	51.272	205.323	263.611	1.058.793

**TAV. 13 — Aziende con bovini per numero di capi, classe di superficie totale, forma di conduzione e zona altimetrica**

CLASSI DI SUPERFICIE TOTALE Ettari  FORME DI CONDUZIONE  ZONE ALTIMETRICHE	NUMERO DI CAPI								TOTALE
	1 - 2	3 - 5	6 - 9	10 - 19	20 - 49	50 - 99	100 - 499	500 ed oltre	
<b>AZIENDE</b>									
<b>PER CLASSE DI SUPERFICIE TOTALE</b>									
Senza terreno agrario	2	2	2	2	1	1	6	—	16
fino a 0,49	52	20	3	3	1	—	1	—	80
0,50 - 0,99	175	63	14	6	1	—	5	—	264
1,00 - 1,99	380	289	58	23	7	4	6	1	768
2,00 - 2,99	264	329	143	46	11	3	4	—	800
3,00 - 4,99	321	515	360	239	52	8	3	—	1.498
5,00 - 9,99	243	478	448	536	409	43	10	2	2.169
10,00 - 19,99	58	183	190	316	450	249	38	—	1.484
20,00 - 29,99	12	26	30	95	105	122	60	1	451
30,00 - 49,99	4	8	13	34	56	49	103	1	268
50,00 - 99,99	3	2	9	18	15	20	44	3	114
100,00 e oltre	1	3	3	5	13	6	16	9	56
<b>PER FORMA DI CONDUZIONE</b>									
CONDUZIONE DIRETTA DEL COLTIVATORE	1.449	1.849	1.235	1.287	1.095	490	271	4	7.680
-Con solo manodopera familiare	1.401	1.791	1.212	1.256	1.069	448	199	2	7.378
-Con manodopera familiare prevalente	42	53	18	27	22	33	49	1	245
-Con manodopera extrafamiliare prevalente	6	5	5	4	4	9	23	1	57
CONDUZIONE CON SALARIATI E/O COMPARTICIPANTI (in economia)	14	7	3	9	6	10	21	13	83
CONDUZIONE A COLONIA PARZIARIA APPODERATA (mezzadria)	49	62	34	27	20	5	4	—	201
ALTRA FORMA DI CONDUZIONE	3	—	1	—	—	—	—	—	4
<b>PER ZONA ALTIMETRICA</b>									
Montagna	775	1.056	706	633	315	47	11	1	3.544
Collina	495	466	241	186	107	40	13	—	1.548
Pianura	245	396	326	504	699	418	272	16	2.876
<b>T O T A L E</b>	<b>1.515</b>	<b>1.918</b>	<b>1.273</b>	<b>1.323</b>	<b>1.121</b>	<b>505</b>	<b>296</b>	<b>17</b>	<b>7.968</b>
<b>CAPI</b>									
<b>PER CLASSE DI SUPERFICIE TOTALE</b>									
Senza terreno agrario	4	8	13	31	25	55	989	—	1.125
fino a 0,49	76	73	23	32	40	—	101	—	345
0,50 - 0,99	266	223	103	80	20	—	1.218	—	1.910
1,00 - 1,99	620	1.065	408	301	168	270	1.639	500	4.971
2,00 - 2,99	458	1.219	992	574	330	210	856	—	4.639
3,00 - 4,99	542	2.021	2.625	3.155	1.346	498	495	—	10.682
5,00 - 9,99	421	1.890	3.233	7.290	11.650	2.620	1.668	2.251	31.023
10,00 - 19,99	100	747	1.382	4.316	14.448	16.147	5.304	—	42.444
20,00 - 29,99	21	102	216	1.373	3.350	8.685	8.173	550	22.470
30,00 - 49,99	5	29	90	493	1.776	3.624	16.847	530	23.394
50,00 - 99,99	6	6	66	274	456	1.392	9.144	1.900	13.244
100,00 e oltre	2	12	19	66	410	457	4.672	7.967	13.605
<b>PER FORMA DI CONDUZIONE</b>									
CONDUZIONE DIRETTA DEL COLTIVATORE	2.413	7.129	8.884	17.479	33.221	32.866	45.358	2.480	149.830
-Con solo manodopera familiare	2.334	6.915	8.724	17.044	32.389	29.819	30.616	1.400	129.241
-Con manodopera familiare prevalente	68	195	129	381	725	2.374	9.794	550	14.216
-Con manodopera extrafamiliare prevalente	11	19	31	54	107	673	4.948	530	6.373
CONDUZIONE CON SALARIATI E/O COMPARTICIPANTI (in economia)	20	28	18	132	183	749	4.823	11.218	17.171
CONDUZIONE A COLONIA PARZIARIA APPODERATA (mezzadria)	85	238	259	374	615	343	925	—	2.839
ALTRA FORMA DI CONDUZIONE	3	—	9	—	—	—	—	—	12
<b>PER ZONA ALTIMETRICA</b>									
Montagna	1.286	4.075	5.042	8.476	8.789	3.105	1.783	500	33.056
Collina	835	1.777	1.741	2.458	3.179	2.597	2.214	—	14.801
Pianura	400	1.543	2.387	7.051	22.051	28.256	47.109	13.198	121.995
<b>T O T A L E</b>	<b>2.521</b>	<b>7.395</b>	<b>9.170</b>	<b>17.985</b>	<b>34.019</b>	<b>33.958</b>	<b>51.106</b>	<b>13.698</b>	<b>169.852</b>

**TAV. 14 — Aziende con vacche da latte per numero di capi, classe di superficie totale, forma di conduzione e zona altimetrica**

CLASSI DI SUPERFICIE TOTALE Ettari  FORME DI CONDUZIONE  ZONE ALTIMETRICHE	NUMERO DI CAPI								TOTALE
	1 - 2	3 - 5	6 - 9	10 - 19	20 - 49	50 - 99	100 - 499	500 ed oltre	
<b>AZIENDE</b>									
<b>PER CLASSE DI SUPERFICIE TOTALE</b>									
Senza terreno agrario	3	1	2	—	1	1	—	—	8
fino a 0,49	30	4	—	1	—	—	—	—	35
0,50 - 0,99	106	15	1	—	—	—	—	—	122
1,00 - 1,99	363	74	6	5	1	—	—	—	449
2,00 - 2,99	343	142	14	11	1	—	—	—	511
3,00 - 4,99	572	383	138	58	4	1	—	—	1.156
5,00 - 9,99	545	542	342	366	69	1	—	—	1.865
10,00 - 19,99	184	263	208	319	368	16	—	—	1.358
20,00 - 29,99	28	51	66	83	142	44	1	—	415
30,00 - 49,99	12	14	26	43	73	72	8	—	248
50,00 - 99,99	7	7	10	16	21	27	10	—	98
100,00 e oltre	3	4	2	11	4	4	14	2	44
<b>PER FORMA DI CONDUZIONE</b>									
CONDUZIONE DIRETTA DEL COLTIVATORE	2.122	1.453	792	893	669	156	24	—	6.109
-Con solo manodopera familiare	2.067	1.427	779	873	620	123	5	—	5.894
-Con manodopera familiare prevalente	46	22	11	18	41	25	10	—	173
-Con manodopera extrafamiliare prevalente	9	4	2	2	8	8	9	—	42
CONDUZIONE CON SALARIATI E/O COMPARTICIPANTI (in economia)	10	5	5	5	4	9	9	2	49
CONDUZIONE A COLONIA PARZIARIA APPODERATA (mezzadria)	61	41	18	15	11	1	—	—	147
ALTRA FORMA DI CONDUZIONE	3	1	—	—	—	—	—	—	4
<b>PER ZONA ALTIMETRICA</b>									
Montagna	1.307	970	434	318	66	2	—	—	3.097
Collina	574	274	111	78	48	7	—	—	1.092
Pianura	315	256	270	517	570	157	33	2	2.120
<b>T O T A L E</b>	<b>2.196</b>	<b>1.500</b>	<b>815</b>	<b>913</b>	<b>684</b>	<b>166</b>	<b>33</b>	<b>2</b>	<b>6.309</b>
<b>CAPI</b>									
<b>PER CLASSE DI SUPERFICIE TOTALE</b>									
Senza terreno agrario	4	4	18	—	25	70	—	—	121
fino a 0,49	33	16	—	10	—	—	—	—	59
0,50 - 0,99	133	54	9	—	—	—	—	—	196
1,00 - 1,99	503	263	40	58	40	—	—	—	904
2,00 - 2,99	494	525	96	136	24	—	—	—	1.275
3,00 - 4,99	872	1.439	943	709	105	50	—	—	4.118
5,00 - 9,99	860	2.095	2.472	4.836	1.751	50	—	—	12.064
10,00 - 19,99	310	1.027	1.505	4.282	10.130	974	—	—	18.228
20,00 - 29,99	50	200	484	1.109	4.652	2.580	180	—	9.255
30,00 - 49,99	19	52	187	593	2.331	4.693	867	—	8.742
50,00 - 99,99	10	28	76	209	631	1.977	1.265	—	4.196
100,00 e oltre	6	13	16	144	138	220	2.804	1.291	4.632
<b>PER FORMA DI CONDUZIONE</b>									
CONDUZIONE DIRETTA DEL COLTIVATORE	3.187	5.533	5.672	11.826	19.367	9.946	3.032	—	58.563
-Con solo manodopera familiare	3.110	5.435	5.577	11.563	17.729	7.725	610	—	51.749
-Con manodopera familiare prevalente	64	83	83	241	1.375	1.610	1.295	—	4.751
-Con manodopera extrafamiliare prevalente	13	15	12	22	263	611	1.127	—	2.063
CONDUZIONE CON SALARIATI E/O COMPARTICIPANTI (in economia)	15	23	40	63	125	608	2.084	1.291	4.249
CONDUZIONE A COLONIA PARZIARIA APPODERATA (mezzadria)	89	156	134	197	335	60	—	—	971
ALTRA FORMA DI CONDUZIONE	3	4	—	—	—	—	—	—	7
<b>PER ZONA ALTIMETRICA</b>									
Montagna	2.032	3.668	3.101	4.027	1.730	101	—	—	14.659
Collina	819	1.027	795	1.054	1.303	415	—	—	5.413
Pianura	443	1.021	1.950	7.005	16.794	10.098	5.116	1.291	43.718
<b>T O T A L E</b>	<b>3.294</b>	<b>5.716</b>	<b>5.846</b>	<b>12.086</b>	<b>19.827</b>	<b>10.614</b>	<b>5.116</b>	<b>1.291</b>	<b>63.790</b>



**TAV. 15 — Aziende con suini per numero di capi, classe di superficie totale, forma di conduzione e zona altimetrica**

CLASSI DI SUPERFICIE TOTALE Ettari	NUMERO DI CAPI								TOTALE
	1 - 2	3 - 9	10 - 19	20 - 49	50 - 99	100 - 499	500 - 999	1000 ed oltre	
<b>AZIENDE</b>									
<b>PER CLASSE DI SUPERFICIE TOTALE</b>									
Senza terreno agrario	4	2	—	1	1	8	1	2	19
fino a 0,49	149	21	1	—	—	—	2	—	173
0,50 - 0,99	283	48	4	6	1	4	1	1	348
1,00 - 1,99	521	102	9	11	1	1	2	—	647
2,00 - 2,99	414	85	10	6	3	6	4	2	530
3,00 - 4,99	630	158	14	13	2	4	3	2	826
5,00 - 9,99	838	217	34	14	10	5	4	4	1.126
10,00 - 19,99	539	194	33	19	7	7	2	3	804
20,00 - 29,99	138	78	22	7	3	4	1	6	259
30,00 - 49,99	59	53	17	3	2	7	1	1	143
50,00 - 99,99	20	21	4	4	4	2	3	2	60
100,00 e oltre	10	9	2	—	—	1	—	3	25
<b>PER FORMA DI CONDUZIONE</b>									
CONDUZIONE DIRETTA DEL COLTIVATORE	3.480	941	149	77	34	45	21	14	4.761
-Con solo manodopera familiare	3.395	890	133	75	31	36	17	9	4.586
-Con manodopera familiare prevalente	74	41	12	1	2	8	3	—	141
-Con manodopera extrafamiliare prevalente	11	10	4	1	1	1	1	5	34
CONDUZIONE CON SALARIATI E/O COMPARTICIPANTI (in economia)	27	17	—	5	—	4	3	12	68
CONDUZIONE A COLONIA PARZIARIA APPODERATA (mezzadria)	95	29	1	2	—	—	—	—	127
ALTRA FORMA DI CONDUZIONE	3	1	—	—	—	—	—	—	4
<b>PER ZONA ALTIMETRICA</b>									
Montagna	1.880	325	48	22	6	6	2	—	2.289
Collina	731	277	36	22	5	2	1	2	1.076
Pianura	994	386	66	40	23	41	21	24	1.595
<b>T O T A L E</b>	<b>3.605</b>	<b>988</b>	<b>150</b>	<b>84</b>	<b>34</b>	<b>49</b>	<b>24</b>	<b>26</b>	<b>4.960</b>
<b>CAPI</b>									
<b>PER CLASSE DI SUPERFICIE TOTALE</b>									
Senza terreno agrario	4	11	—	24	62	2.083	994	2.100	5.278
fino a 0,49	202	87	10	—	—	—	1.002	—	1.301
0,50 - 0,99	375	208	49	202	90	994	957	1.256	4.131
1,00 - 1,99	708	433	110	337	50	101	1.414	—	3.153
2,00 - 2,99	573	379	136	166	179	1.565	2.462	4.494	9.954
3,00 - 4,99	880	676	181	332	170	996	1.700	4.000	8.935
5,00 - 9,99	1.182	943	445	494	660	1.847	3.014	15.120	23.705
10,00 - 19,99	809	825	408	473	427	1.407	1.715	17.306	23.370
20,00 - 29,99	203	336	275	214	190	1.335	873	28.660	32.086
30,00 - 49,99	94	241	205	64	147	1.390	905	1.492	4.538
50,00 - 99,99	28	102	53	126	300	508	2.486	10.502	14.105
100,00 e oltre	13	43	25	—	—	335	—	37.584	38.000
<b>PER FORMA DI CONDUZIONE</b>									
CONDUZIONE DIRETTA DEL COLTIVATORE	4.877	4.077	1.879	2.226	2.275	11.764	14.857	37.521	79.476
-Con solo manodopera familiare	4.746	3.837	1.663	2.154	2.104	9.726	11.566	15.589	51.385
-Con manodopera familiare prevalente	116	186	167	42	111	1.938	2.386	—	4.946
-Con manodopera extrafamiliare prevalente	15	54	49	30	60	100	905	21.932	23.145
CONDUZIONE CON SALARIATI E/O COMPARTICIPANTI (in economia)	42	82	—	136	—	797	2.665	84.993	88.715
CONDUZIONE A COLONIA PARZIARIA APPODERATA (mezzadria)	148	122	18	70	—	—	—	—	358
ALTRA FORMA DI CONDUZIONE	4	3	—	—	—	—	—	—	7
<b>PER ZONA ALTIMETRICA</b>									
Montagna	2.505	1.392	624	694	440	918	1.102	—	7.675
Collina	1.079	1.253	428	601	260	533	750	16.374	21.278
Pianura	1.487	1.639	845	1.137	1.575	11.110	15.670	106.140	139.603
<b>T O T A L E</b>	<b>5.071</b>	<b>4.284</b>	<b>1.897</b>	<b>2.432</b>	<b>2.275</b>	<b>12.561</b>	<b>17.522</b>	<b>122.514</b>	<b>168.556</b>

**TAV. 16 — Aziende con galline da uova per numero di capi, classe di superficie totale, forma di conduzione e zona altimetrica**

CLASSI DI SUPERFICIE TOTALE Ettari	NUMERO DI CAPI								TOTALE
	1 —	50 —	100 —	500 —	1.000 —	3.000 —	5.000 —	10.000 ed oltre	
FORME DI CONDUZIONE	49	99	499	999	2.999	4.999	9.999		
ZONE ALTIMETRICHE									

## AZIENDE

PER CLASSE DI SUPERFICIE TOTALE									
Senza terreno agrario	9	1	—	3	1	2	4	4	24
fino a 0,49	1.291	5	1	—	1	—	—	3	1.301
0,50 - 0,99	1.563	3	1	—	—	1	1	1	1.570
1,00 - 1,99	2.286	16	3	1	2	4	1	5	2.318
2,00 - 2,99	1.570	12	2	—	1	2	—	2	1.589
3,00 - 4,99	2.020	24	5	—	1	1	2	4	2.057
5,00 - 9,99	2.198	26	5	—	1	—	3	8	2.241
10,00 - 19,99	1.233	18	5	1	2	1	—	3	1.263
20,00 - 29,99	352	10	2	—	—	—	—	2	366
30,00 - 49,99	193	9	2	—	—	—	—	2	206
50,00 - 99,99	81	2	1	—	—	—	—	4	88
100,00 e oltre	25	—	—	—	—	—	—	1	26
<b>PER FORMA DI CONDUZIONE</b>									
CONDUZIONE DIRETTA DEL COLTIVATORE	12.343	118	26	5	9	11	10	32	12.554
-Con solo manodopera familiare	11.905	110	24	5	9	11	10	27	12.101
-Con manodopera familiare prevalente	358	5	2	—	—	—	—	3	368
-Con manodopera extrafamiliare prevalente	80	3	—	—	—	—	—	2	85
CONDUZIONE CON SALARIATI E/O COMPARTICIPANTI (in economia)	226	7	1	—	—	—	1	6	241
CONDUZIONE A COLONIA PARZIARIA APPODERATA (mezzadria)	248	1	—	—	—	—	—	—	249
ALTRA FORMA DI CONDUZIONE	4	—	—	—	—	—	—	1	5
<b>PER ZONA ALTIMETRICA</b>									
Montagna	6.408	67	15	2	2	5	7	7	6.513
Collina	3.437	38	6	—	6	2	—	8	3.497
Pianura	2.976	21	6	3	1	4	4	24	3.039
<b>TOTALE</b>	<b>12.821</b>	<b>126</b>	<b>27</b>	<b>5</b>	<b>9</b>	<b>11</b>	<b>11</b>	<b>39</b>	<b>13.049</b>

## CAPI

PER CLASSE DI SUPERFICIE TOTALE									
Senza terreno agrario	97	80	—	2.160	1.500	6.000	25.500	86.100	121.437
fino a 0,49	10.742	300	100	—	1.200	—	—	68.000	80.342
0,50 - 0,99	14.464	160	100	—	—	3.000	5.500	12.000	35.224
1,00 - 1,99	22.134	905	426	500	5.000	14.800	9.500	101.000	154.265
2,00 - 2,99	16.533	688	350	—	2.000	7.000	—	104.000	130.571
3,00 - 4,99	22.152	1.454	700	—	2.000	4.000	14.000	125.730	170.036
5,00 - 9,99	25.520	1.540	650	—	2.500	—	16.000	187.000	233.210
10,00 - 19,99	15.033	1.120	580	500	2.000	3.500	—	102.000	124.733
20,00 - 29,99	4.696	565	300	—	—	—	—	33.000	38.561
30,00 - 49,99	2.524	516	220	—	—	—	—	25.000	28.260
50,00 - 99,99	1.164	120	100	—	—	—	—	204.753	206.137
100,00 e oltre	357	—	—	—	—	—	—	263.500	263.857
<b>PER FORMA DI CONDUZIONE</b>									
CONDUZIONE DIRETTA DEL COLTIVATORE	130.005	6.955	3.396	3.160	16.200	38.300	65.000	838.230	1.101.246
-Con solo manodopera familiare	125.090	6.525	3.146	3.160	16.200	38.300	65.000	652.230	909.651
-Con manodopera familiare prevalente	3.946	280	250	—	—	—	—	121.000	125.476
-Con manodopera extrafamiliare prevalente	969	150	—	—	—	—	—	65.000	66.119
CONDUZIONE CON SALARIATI E/O COMPARTICIPANTI (in economia)	2.371	403	130	—	—	—	5.500	463.753	472.157
CONDUZIONE A COLONIA PARZIARIA APPODERATA (mezzadria)	2.999	90	—	—	—	—	—	—	3.089
ALTRA FORMA DI CONDUZIONE	41	—	—	—	—	—	—	10.100	10.141
<b>PER ZONA ALTIMETRICA</b>									
Montagna	67.492	4.095	2.000	1.060	4.000	18.000	46.000	134.500	277.147
Collina	37.535	2.208	750	—	10.700	6.300	—	193.200	250.693
Pianura	30.389	1.145	776	2.100	1.500	14.000	24.500	984.383	1.058.793
<b>TOTALE</b>	<b>135.416</b>	<b>7.448</b>	<b>3.526</b>	<b>3.160</b>	<b>16.200</b>	<b>38.300</b>	<b>70.500</b>	<b>1.312.083</b>	<b>1.586.633</b>

**TAV. 17 — Aziende con polli da carne per numero di capi, classe di superficie totale, forma di conduzione e zona altimetrica**

CLASSI DI SUPERFICIE TOTALE Ettari  FORME DI CONDUZIONE  ZONE ALTIMETRICHE	NUMERO DI CAPI								TOTALE
	1 — 49	50 — 99	100 — 499	500 — 999	1.000 — 4.999	5.000 — 9.999	10.000 — 24.999	25.000 ed oltre	
<b>AZIENDE</b>									
<b>PER CLASSE DI SUPERFICIE TOTALE</b>									
Senza terreno agrario	8	—	3	1	3	—	1	3	19
fino a 0,49	819	6	2	—	—	—	—	—	827
0,50 - 0,99	944	8	—	—	—	—	1	—	953
1,00 - 1,99	1.397	16	11	—	1	1	2	1	1.429
2,00 - 2,99	953	18	3	—	1	1	1	2	979
3,00 - 4,99	1.220	22	6	2	2	1	3	7	1.263
5,00 - 9,99	1.310	24	6	—	1	1	4	2	1.348
10,00 - 19,99	818	16	5	1	1	—	3	2	846
20,00 - 29,99	220	15	3	—	—	—	—	—	238
30,00 - 49,99	117	7	3	—	—	—	—	2	129
50,00 - 99,99	42	8	1	—	—	—	—	1	52
100,00 e oltre	11	—	—	1	—	—	—	1	13
<b>PER FORMA DI CONDUZIONE</b>									
CONDUZIONE DIRETTA DEL COLTIVATORE	7.552	136	42	4	9	4	15	16	7.778
-Con solo manodopera familiare	7.230	125	38	4	9	4	15	13	7.438
-Con manodopera familiare prevalente	268	7	3	—	—	—	—	1	279
-Con manodopera extrafamiliare prevalente	54	4	1	—	—	—	—	2	61
CONDUZIONE CON SALARIATI E/O COMPARTICIPANTI <i>(in economia)</i>	158	2	1	1	—	—	—	4	166
CONDUZIONE A COLONIA PARZIARIA APPODERATA <i>(mezzadria)</i>	146	2	—	—	—	—	—	—	148
ALTRA FORMA DI CONDUZIONE	3	—	—	—	—	—	—	1	4
<b>PER ZONA ALTIMETRICA</b>									
Montagna	3.458	35	13	1	3	1	2	1	3.514
Collina	2.453	39	12	—	4	—	1	2	2.511
Pianura	1.948	66	18	4	2	3	12	18	2.071
<b>T O T A L E</b>	<b>7.859</b>	<b>140</b>	<b>43</b>	<b>5</b>	<b>9</b>	<b>4</b>	<b>15</b>	<b>21</b>	<b>8.096</b>
<b>CAPI</b>									
<b>PER CLASSE DI SUPERFICIE TOTALE</b>									
Senza terreno agrario	101	—	400	500	6.200	—	18.000	117.000	142.201
fino a 0,49	7.675	339	320	—	—	—	—	—	8.334
0,50 - 0,99	9.486	430	—	—	—	—	10.000	—	19.916
1,00 - 1,99	14.513	853	1.320	—	1.700	8.000	30.000	60.000	116.386
2,00 - 2,99	11.131	1.000	400	—	4.000	8.000	12.000	166.000	202.531
3,00 - 4,99	13.881	1.221	960	1.000	6.000	8.000	43.000	357.000	431.062
5,00 - 9,99	16.290	1.360	810	—	1.500	7.000	52.750	60.000	139.710
10,00 - 19,99	11.301	934	950	500	1.000	—	50.000	76.000	140.685
20,00 - 29,99	3.161	895	400	—	—	—	—	—	4.456
30,00 - 49,99	1.887	380	500	—	—	—	—	180.000	182.767
50,00 - 99,99	547	410	250	—	—	—	—	506.700	507.907
100,00 e oltre	121	—	—	500	—	—	—	550.000	550.621
<b>PER FORMA DI CONDUZIONE</b>									
CONDUZIONE DIRETTA DEL COLTIVATORE	86.404	7.582	6.210	2.000	20.400	31.000	215.750	912.000	1.281.346
-Con solo manodopera familiare	82.284	6.957	5.440	2.000	20.400	31.000	215.750	655.000	1.018.831
-Con manodopera familiare prevalente	3.496	425	570	—	—	—	—	62.000	66.491
-Con manodopera extrafamiliare prevalente	624	200	200	—	—	—	—	195.000	196.024
CONDUZIONE CON SALARIATI E/O COMPARTICIPANTI <i>(in economia)</i>	1.899	120	100	500	—	—	—	1.130.700	1.133.319
CONDUZIONE A COLONIA PARZIARIA APPODERATA <i>(mezzadria)</i>	1.766	120	—	—	—	—	—	—	1.886
ALTRA FORMA DI CONDUZIONE	25	—	—	—	—	—	—	30.000	30.025
<b>PER ZONA ALTIMETRICA</b>									
Montagna	36.868	1.915	2.110	500	9.700	8.000	33.000	30.000	122.093
Collina	26.657	2.210	1.730	—	8.500	—	12.000	161.000	212.097
Pianura	26.569	3.697	2.470	2.000	2.200	23.000	170.750	1.881.700	2.112.386
<b>T O T A L E</b>	<b>90.094</b>	<b>7.822</b>	<b>6.310</b>	<b>2.500</b>	<b>20.400</b>	<b>31.000</b>	<b>215.750</b>	<b>2.072.700</b>	<b>2.446.576</b>

**TAV. 18 — Aziende che utilizzano mezzi meccanici per titolo di possesso dei mezzi meccanici, classe di superficie totale, classe di superficie agricola utilizzata (SAU), forma di conduzione, numero di giornate di lavoro e zona altimetrica**

CLASSI DI SUPERFICIE TOTALE Ettari CLASSI DI SUPERFICIE AGRICOLA UTILIZZATA Ettari FORME DI CONDUZIONE NUMERO DI GIORNATE DI LAVORO ZONE ALTIMETRICHE	AZIENDE CHE UTILIZZANO MEZZI MECCANICI							
	TOTALE	Solo in proprietà	Solo in comproprietà	Solo forniti da terzi			Sia in proprietà che in comproprietà	Sia in proprietà che forniti da terzi
				TOTALE	di cui solo da cooperative agricole od organismi associativi simili	di cui solo da imprese di esercizio e noleggio per conto terzi		
<b>PER CLASSE DI SUPERFICIE TOTALE</b>								
Senza terreno agrario	27	25	—	1	—	1	1	—
fino a 0,49	1.422	449	167	587	—	587	57	137
0,50 - 0,99	1.873	568	169	673	1	672	114	319
1,00 - 1,99	2.588	987	190	620	1	619	222	546
2,00 - 2,99	1.735	735	116	243	1	241	185	475
3,00 - 4,99	2.262	1.114	76	179	—	179	265	696
5,00 - 9,99	2.701	1.379	86	111	1	110	270	924
10,00 - 19,99	1.690	878	21	40	1	38	180	636
20,00 - 29,99	515	259	9	10	1	9	38	204
30,00 - 49,99	324	151	4	6	—	6	20	145
50,00 - 99,99	159	76	1	6	—	6	11	67
100,00 e oltre	74	45	—	3	—	3	3	24
<b>PER CLASSE DI SUPERFICIE AGRICOLA UTILIZZATA</b>								
Senza superficie agricola utilizzata	102	81	3	9	—	9	5	4
fino a 0,49	2.070	791	243	735	2	733	89	184
0,50 - 0,99	2.238	813	189	692	—	692	135	383
1,00 - 1,99	2.890	1.215	195	583	1	582	251	619
2,00 - 2,99	1.742	826	89	206	—	205	191	451
3,00 - 4,99	2.132	1.070	60	145	1	144	235	692
5,00 - 9,99	2.216	1.046	46	65	—	65	261	879
10,00 - 19,99	1.239	522	11	28	2	25	148	584
20,00 - 29,99	361	156	3	6	—	6	27	172
30,00 - 49,99	219	82	—	3	—	3	12	124
50,00 - 99,99	109	36	—	4	—	4	10	61
100,00 e oltre	52	28	—	3	—	3	2	20
<b>PER FORMA DI CONDUZIONE</b>								
CONDUZIONE DIRETTA DEL COLTIVATORE	14.223	6.387	767	2.021	3	2.016	1.295	3.907
-Con solo manodopera familiare	13.338	6.181	704	1.803	3	1.798	1.219	3.586
-Con manodopera familiare prevalente	640	124	39	172	—	172	57	247
-Con manodopera extrafamiliare prevalente	245	82	24	46	—	46	19	74
CONDUZIONE CON SALARIATI E/O COMPARTICIPANTI <i>(in economia)</i>	834	121	64	440	3	437	37	164
CONDUZIONE A COLONIA PARZIARIA APODERATA <i>(mezzadria)</i>	303	154	8	18	—	18	32	97
ALTRA FORMA DI CONDUZIONE	10	4	—	—	—	—	2	5
<b>PER NUMERO DI GIORNATE DI LAVORO</b>								
Fino a 49	4.199	821	486	1.770	4	1.766	241	800
50 - 99	2.271	1.053	181	371	1	369	240	452
100 - 199	2.230	1.186	99	189	1	188	249	537
200 - 299	1.517	874	36	75	—	75	185	367
300 - 499	2.701	1.567	28	52	—	51	253	892
500 - 999	1.995	1.003	9	19	—	19	171	850
1000 - 2499	424	149	—	3	—	3	25	255
2500 e oltre	33	13	—	—	—	—	2	20
<b>PER ZONA ALTIMETRICA</b>								
Montagna	4.594	3.815	272	190	—	190	219	112
Collina	4.083	2.295	210	641	5	636	230	664
Pianura	6.693	556	357	1.648	1	1.645	917	3.397
<b>TOTALE</b>	<b>15.370</b>	<b>6.666</b>	<b>839</b>	<b>2.479</b>	<b>6</b>	<b>2.471</b>	<b>1.366</b>	<b>4.173</b>

**TAV. 19 — Aziende che utilizzano i principali mezzi meccanici di uso agricolo per titolo di possesso dei mezzi meccanici e zona altimetrica**

MEZZI MECCANICI	AZIENDE CHE UTILIZZANO MEZZI MECCANICI							
	TOTALE	Solo in proprietà	Solo in comproprietà	Solo forniti da terzi			Sia in proprietà che in comproprietà	Sia in proprietà che forniti da terzi
				TOTALE	di cui solo da cooperative agricole od organismi associativi simili	di cui solo da imprese di esercizio e noleggio per conto terzi		
<b>A - TOTALE</b>								
TRATTRICI	9.704	5.218	937	3.191	10	3.180	76	278
Di potenza inferiore a 25 kw (34 cv)	2.226	1.909	125	167	1	166	18	7
Da 25 kw (34 cv) a meno di 40 kw (54 cv)	2.296	1.740	166	365	4	361	15	10
Da 40 kw (54 cv) a meno di 60 kw (82 cv)	3.669	2.130	405	1.095	4	1.091	18	20
Da 60 kw (82 cv) a meno di 80 kw (109 cv)	2.559	1.095	201	1.238	6	1.232	6	19
Di 80 kw (109 cv) e oltre	1.298	567	106	613	9	604	4	7
MOTOCOLTIVATORI, MOTOZAPPE, MOTOFRESATRICI E MOTOFALCIATRICI	12.149	9.186	1.128	1.612	19	1.593	122	102
APPARECCHI MECCANICI PER LA IRRORAZIONE E PER LA LOTTA CONTRO I PARASSITI E LE ERBE INFESTANTI	2.925	1.681	216	997	72	925	20	9
MACCHINE PER LA CONCIMAZIONE	3.088	1.631	235	1.190	35	1.155	20	12
RACCOGLITRICI - TRINCIATRICI	2.483	1.522	285	623	10	613	19	34
TREBBIATRICI	369	16	25	327	1	326	1	—
MIETITREBBIATRICI	5.897	119	630	5.143	8	5.135	—	5
MACCHINE PER LA RACCOLTA COMPLETAMENTE MECCANIZZATA DELLA PATATA	11	10	—	1	—	1	—	—
MACCHINE PER LA RACCOLTA COMPLETAMENTE MECCANIZZATA DELLA BARBABIETOLA DA ZUCCHERO	—	—	—	—	—	—	—	—
MACCHINE PER LA RACCOLTA DELLA FRUTTA	1	1	—	—	—	—	—	—
AUTOMEZZI PER TRASPORTO MERCI	1.992	901	207	844	—	844	11	29
ALTRI	4.566	3.719	—	—	—	—	290	558
<b>TOTALE DELLE AZIENDE CHE UTILIZZANO MEZZI MECCANICI</b>	<b>15.370</b>	<b>6.666</b>	<b>839</b>	<b>2.479</b>	<b>6</b>	<b>2.471</b>	<b>1.366</b>	<b>4.173</b>
<b>B - MONTAGNA</b>								
TRATTRICI	1.492	1.333	127	18	3	15	11	3
Di potenza inferiore a 25 kw (34 cv)	912	866	31	7	1	6	7	1
Da 25 kw (34 cv) a meno di 40 kw (54 cv)	387	342	40	4	1	3	1	—
Da 40 kw (54 cv) a meno di 60 kw (82 cv)	206	161	35	7	—	7	2	1
Da 60 kw (82 cv) a meno di 80 kw (109 cv)	53	31	21	1	1	—	—	—
Di 80 kw (109 cv) e oltre	17	16	—	—	—	—	1	—
MOTOCOLTIVATORI, MOTOZAPPE, MOTOFRESATRICI E MOTOFALCIATRICI	4.039	3.407	334	195	4	191	56	50
APPARECCHI MECCANICI PER LA IRRORAZIONE E PER LA LOTTA CONTRO I PARASSITI E LE ERBE INFESTANTI	151	145	1	—	—	—	3	2
MACCHINE PER LA CONCIMAZIONE	139	136	—	2	2	—	—	1
RACCOGLITRICI - TRINCIATRICI	161	137	14	7	1	6	1	2
TREBBIATRICI	5	2	—	3	—	3	—	—
MIETITREBBIATRICI	26	2	—	24	—	24	—	—
MACCHINE PER LA RACCOLTA COMPLETAMENTE MECCANIZZATA DELLA PATATA	1	1	—	—	—	—	—	—
MACCHINE PER LA RACCOLTA COMPLETAMENTE MECCANIZZATA DELLA BARBABIETOLA DA ZUCCHERO	—	—	—	—	—	—	—	—
MACCHINE PER LA RACCOLTA DELLA FRUTTA	—	—	—	—	—	—	—	—
AUTOMEZZI PER TRASPORTO MERCI	204	135	45	6	—	6	4	14
ALTRI	1.217	1.106	—	—	—	—	84	27
<b>TOTALE DELLE AZIENDE CHE UTILIZZANO MEZZI MECCANICI</b>	<b>4.594</b>	<b>3.815</b>	<b>272</b>	<b>190</b>	<b>—</b>	<b>190</b>	<b>219</b>	<b>112</b>

*segue TAV. 19* — **Aziende che utilizzano i principali mezzi meccanici di uso agricolo per titolo di possesso dei mezzi meccanici e zona altimetrica**

MEZZI MECCANICI	AZIENDE CHE UTILIZZANO MEZZI MECCANICI							
	TOTALE	Solo in proprietà	Solo in comproprietà	Solo forniti da terzi			Sia in proprietà che in comproprietà	Sia in proprietà che forniti da terzi
				TOTALE	di cui solo da cooperative agricole od organismi associativi simili	di cui solo da imprese di esercizio e noleggio per conto terzi		
<b>C - COLLINA</b>								
TRATTRICI	2.169	1.163	177	756	—	756	20	54
Di potenza inferiore a 25 kw (34 cv)	830	653	59	106	—	106	7	5
Da 25 kw (34 cv) a meno di 40 kw (54 cv)	496	330	34	118	—	118	10	4
Da 40 kw (54 cv) a meno di 60 kw (82 cv)	626	304	59	255	—	255	5	3
Da 60 kw (82 cv) a meno di 80 kw (109 cv)	460	133	36	282	—	282	2	7
Di 80 kw (109 cv) e oltre	99	62	—	34	—	34	1	2
MOTOCOLTIVATORI, MOTOZAPPE, MOTOFRESATRICI E MOTOFALCIATRICI	3.132	2.413	280	363	5	358	42	33
APPARECCHI MECCANICI PER LA IRRORAZIONE E PER LA LOTTA CONTRO I PARASSITI E LE ERBE INFESTANTI	956	779	44	122	—	122	10	1
MACCHINE PER LA CONCIMAZIONE	287	188	16	83	—	83	—	—
RACCOGLITRICI - TRINCIATRICI	215	139	7	65	—	65	2	2
TREBBIATRICI	86	3	8	74	—	74	1	—
MIETITREBBIATRICI	813	21	20	772	—	772	—	—
MACCHINE PER LA RACCOLTA COMPLETAMENTE MECCANIZZATA DELLA PATATA	1	1	—	—	—	—	—	—
MACCHINE PER LA RACCOLTA COMPLETAMENTE MECCANIZZATA DELLA BARBABIETOLA DA ZUCCHERO	—	—	—	—	—	—	—	—
MACCHINE PER LA RACCOLTA DELLA FRUTTA	—	—	—	—	—	—	—	—
AUTOMEZZI PER TRASPORTO MERCI	643	317	76	245	—	245	4	1
ALTRI	1.019	945	—	—	—	—	45	30
<b>TOTALE DELLE AZIENDE CHE UTILIZZANO MEZZI MECCANICI</b>	<b>4.083</b>	<b>2.295</b>	<b>210</b>	<b>641</b>	<b>5</b>	<b>636</b>	<b>230</b>	<b>664</b>
<b>D - PIANURA</b>								
TRATTRICI	6.043	2.722	633	2.417	7	2.409	45	221
Di potenza inferiore a 25 kw (34 cv)	484	390	35	54	—	54	4	1
Da 25 kw (34 cv) a meno di 40 kw (54 cv)	1.413	1.068	92	243	3	240	4	6
Da 40 kw (54 cv) a meno di 60 kw (82 cv)	2.837	1.665	311	833	4	829	11	16
Da 60 kw (82 cv) a meno di 80 kw (109 cv)	2.046	931	144	955	5	950	4	12
Di 80 kw (109 cv) e oltre	1.182	489	106	579	9	570	2	5
MOTOCOLTIVATORI, MOTOZAPPE, MOTOFRESATRICI E MOTOFALCIATRICI	4.978	3.366	514	1.054	10	1.044	24	19
APPARECCHI MECCANICI PER LA IRRORAZIONE E PER LA LOTTA CONTRO I PARASSITI E LE ERBE INFESTANTI	1.818	757	171	875	72	803	7	6
MACCHINE PER LA CONCIMAZIONE	2.662	1.307	219	1.105	33	1.072	20	11
RACCOGLITRICI - TRINCIATRICI	2.107	1.246	264	551	9	542	16	30
TREBBIATRICI	278	11	17	250	1	249	—	—
MIETITREBBIATRICI	5.058	96	610	4.347	8	4.339	—	5
MACCHINE PER LA RACCOLTA COMPLETAMENTE MECCANIZZATA DELLA PATATA	9	8	—	1	—	1	—	—
MACCHINE PER LA RACCOLTA COMPLETAMENTE MECCANIZZATA DELLA BARBABIETOLA DA ZUCCHERO	—	—	—	—	—	—	—	—
MACCHINE PER LA RACCOLTA DELLA FRUTTA	1	1	—	—	—	—	—	—
AUTOMEZZI PER TRASPORTO MERCI	1.145	449	86	593	—	593	3	14
ALTRI	2.330	1.668	—	—	—	—	161	501
<b>TOTALE DELLE AZIENDE CHE UTILIZZANO MEZZI MECCANICI</b>	<b>6.693</b>	<b>556</b>	<b>357</b>	<b>1.648</b>	<b>1</b>	<b>1.645</b>	<b>917</b>	<b>3.397</b>

**TAV. 20 — Aziende che utilizzano i principali mezzi meccanici di uso agricolo per classe di superficie agricola utilizzata (SAU) e zona altimetrica**

**A - TOTALE**

MEZZI MECCANICI	CLASSI DI SUPERFICIE AGRICOLA UTILIZZATA (SAU) (ettari)									TOTALE
	Senza superficie agricola utilizzata	fino a 0,99	1,00 — 1,99	2,00 — 4,99	5,00 — 9,99	10,00 — 19,99	20,00 — 49,99	50,00 — 99,99	100,00 ed oltre	
<b>AZIENDE</b>										
TRATTRICI	21	2.238	1.735	2.453	1.579	1.020	521	99	38	9.704
Di potenza inferiore a 25 kw (34 cv)	9	432	424	677	367	197	89	20	11	2.226
Da 25 kw (34 cv) a meno di 40 kw (54 cv)	5	298	319	606	455	345	215	34	19	2.296
Da 40 kw (54 cv) a meno di 60 kw (82 cv)	5	657	529	763	705	567	343	71	29	3.669
Da 60 kw (82 cv) a meno di 80 kw (109 cv)	3	684	363	411	349	382	279	63	25	2.559
Di 80 kw (109 cv) e oltre	2	206	167	243	169	219	204	59	29	1.298
MOTOCOLTIVATORI, MOTOZAPPE, MOTOFRESATRICI E MOTOFALCIATRICI	21	2.697	2.186	3.385	2.047	1.156	529	89	39	12.149
APPARECCHI MECCANICI PER LA IRRORAZIONE E PER LA LOTTA CONTRO I PARASSITI E LE ERBE INFESTANTI	2	587	482	625	452	416	285	55	21	2.925
MACCHINE PER LA CONCIMAZIONE	—	414	363	584	662	606	360	72	27	3.088
RACCOGLITRICI - TRINCIATRICI	—	176	171	471	628	575	369	66	27	2.483
TREBBIATRICI	—	107	71	88	43	32	18	7	3	369
MIETITREBBIATRICI	—	1.298	1.073	1.435	963	665	358	79	26	5.897
MACCHINE PER LA RACCOLTA COMPLETAMENTE MECCANIZZATA DELLA PATATA	—	1	—	2	4	2	2	—	—	11
MACCHINE PER LA RACCOLTA COMPLETAMENTE MECCANIZZATA DELLA BARBABIETOLA DA ZUCCHERO	—	—	—	—	—	—	—	—	—	—
MACCHINE PER LA RACCOLTA DELLA FRUTTA	—	—	—	—	—	1	—	—	—	1
AUTOMEZZI PER TRASPORTO MERCI	24	641	362	431	264	142	92	24	12	1.992
ALTRI	58	896	716	1.211	766	567	271	56	25	4.566
<b>TOTALE DELLE AZIENDE CHE UTILIZZANO MEZZI MECCANICI</b>	<b>102</b>	<b>4.308</b>	<b>2.890</b>	<b>3.874</b>	<b>2.216</b>	<b>1.239</b>	<b>580</b>	<b>109</b>	<b>52</b>	<b>15.370</b>

**MEZZI MECCANICI IN PROPRIETA'**

TRATTRICI	23	415	711	1.719	1.847	1.762	1.357	354	233	8.421
Di potenza inferiore a 25 kw (34 cv)	9	290	379	640	374	203	100	23	13	2.031
Da 25 kw (34 cv) a meno di 40 kw (54 cv)	5	74	168	504	440	349	236	38	25	1.839
Da 40 kw (54 cv) a meno di 60 kw (82 cv)	4	38	123	427	681	643	458	123	73	2.570
Da 60 kw (82 cv) a meno di 80 kw (109 cv)	3	11	27	111	274	374	329	81	45	1.255
Di 80 kw (109 cv) e oltre	2	2	14	37	78	193	234	89	77	726
MOTOCOLTIVATORI, MOTOZAPPE, MOTOFRESATRICI E MOTOFALCIATRICI	23	1.693	1.768	3.344	2.286	1.386	739	134	59	11.432
APPARECCHI MECCANICI PER LA IRRORAZIONE E PER LA LOTTA CONTRO I PARASSITI E LE ERBE INFESTANTI	—	308	236	321	260	318	268	52	27	1.790
MACCHINE PER LA CONCIMAZIONE	—	13	25	190	564	639	475	101	50	2.057
RACCOGLITRICI - TRINCIATRICI	—	4	27	200	543	621	458	74	44	1.971
TREBBIATRICI	—	—	3	2	2	4	5	2	—	18
MIETITREBBIATRICI	—	2	10	14	17	35	51	13	8	150
MACCHINE PER LA RACCOLTA COMPLETAMENTE MECCANIZZATA DELLA PATATA	—	—	—	2	4	2	2	—	—	10
MACCHINE PER LA RACCOLTA COMPLETAMENTE MECCANIZZATA DELLA BARBABIETOLA DA ZUCCHERO	—	—	—	—	—	—	—	—	—	—
MACCHINE PER LA RACCOLTA DELLA FRUTTA	—	—	—	—	—	1	—	—	—	1
AUTOMEZZI PER TRASPORTO MERCI	16	157	153	270	274	186	137	35	26	1.254

*segue TAV. 20* — **Aziende che utilizzano i principali mezzi meccanici di uso agricolo per classe di superficie agricola utilizzata (SAU) e zona altimetrica**

**B - MONTAGNA**

MEZZI MECCANICI	CLASSI DI SUPERFICIE AGRICOLA UTILIZZATA (SAU) (ettari)									TOTALE
	Senza superficie agricola utilizzata	fino a 0,99	1,00 — 1,99	2,00 — 4,99	5,00 — 9,99	10,00 — 19,99	20,00 — 49,99	50,00 — 99,99	100,00 ed oltre	

**AZIENDE**

TRATTRICI	9	118	183	442	356	245	113	17	9	1.492
Di potenza inferiore a 25 kw (34 cv)	6	78	132	295	221	129	43	5	3	912
Da 25 kw (34 cv) a meno di 40 kw (54 cv)	1	18	29	110	91	83	46	7	2	387
Da 40 kw (54 cv) a meno di 60 kw (82 cv)	—	14	15	37	48	44	37	8	3	206
Da 60 kw (82 cv) a meno di 80 kw (109 cv)	1	8	7	8	6	10	10	3	—	53
Di 80 kw (109 cv) e oltre	1	1	—	1	1	4	8	—	1	17
MOTOCOLTIVATORI, MOTOZAPPE, MOTOFRESATRICI E MOTOFALCIATRICI	8	435	661	1.393	895	443	161	26	17	4.039
APPARECCHI MECCANICI PER LA IRRORAZIONE E PER LA LOTTA CONTRO I PARASSITI E LE ERBE INFESTANTI	—	50	26	39	13	11	11	1	—	151
MACCHINE PER LA CONCIMAZIONE	—	2	1	17	35	48	28	5	3	139
RACCOGLITRICI - TRINCIATRICI	—	1	6	27	39	45	35	6	2	161
TREBBIATRICI	—	—	—	3	—	1	—	1	—	5
MIETITREBBIATRICI	—	2	7	7	4	3	3	—	—	26
MACCHINE PER LA RACCOLTA COMPLETAMENTE MECCANIZZATA DELLA PATATA	—	—	—	—	—	1	—	—	—	1
MACCHINE PER LA RACCOLTA COMPLETAMENTE MECCANIZZATA DELLA BARBABIETOLA DA ZUCCHERO	—	—	—	—	—	—	—	—	—	—
MACCHINE PER LA RACCOLTA DELLA FRUTTA	—	—	—	—	—	—	—	—	—	—
AUTOMEZZI PER TRASPORTO MERCI	9	34	26	44	40	28	15	2	6	204
ALTRI	22	193	188	383	225	136	57	8	5	1.217
<b>TOTALE DELLE AZIENDE CHE UTILIZZANO MEZZI MECCANICI</b>	<b>42</b>	<b>661</b>	<b>777</b>	<b>1.517</b>	<b>931</b>	<b>449</b>	<b>168</b>	<b>26</b>	<b>23</b>	<b>4.594</b>

**MEZZI MECCANICI IN PROPRIETA'**

TRATTRICI	9	81	152	412	359	275	159	25	9	1.481
Di potenza inferiore a 25 kw (34 cv)	6	68	123	286	224	136	50	5	3	901
Da 25 kw (34 cv) a meno di 40 kw (54 cv)	1	10	19	94	90	81	47	7	2	351
Da 40 kw (54 cv) a meno di 60 kw (82 cv)	—	2	9	27	40	45	42	10	3	178
Da 60 kw (82 cv) a meno di 80 kw (109 cv)	1	—	1	4	4	9	11	3	—	33
Di 80 kw (109 cv) e oltre	1	1	—	1	1	4	9	—	1	18
MOTOCOLTIVATORI, MOTOZAPPE, MOTOFRESATRICI E MOTOFALCIATRICI	8	314	538	1.305	935	503	215	40	17	3.875
APPARECCHI MECCANICI PER LA IRRORAZIONE E PER LA LOTTA CONTRO I PARASSITI E LE ERBE INFESTANTI	—	49	26	39	13	13	11	1	—	152
MACCHINE PER LA CONCIMAZIONE	—	2	1	17	36	46	31	8	3	144
RACCOGLITRICI - TRINCIATRICI	—	1	5	24	35	38	37	6	2	148
TREBBIATRICI	—	—	—	—	—	1	—	1	—	2
MIETITREBBIATRICI	—	—	—	—	1	—	1	—	—	2
MACCHINE PER LA RACCOLTA COMPLETAMENTE MECCANIZZATA DELLA PATATA	—	—	—	—	—	1	—	—	—	1
MACCHINE PER LA RACCOLTA COMPLETAMENTE MECCANIZZATA DELLA BARBABIETOLA DA ZUCCHERO	—	—	—	—	—	—	—	—	—	—
MACCHINE PER LA RACCOLTA DELLA FRUTTA	—	—	—	—	—	—	—	—	—	—
AUTOMEZZI PER TRASPORTO MERCI	8	19	16	31	38	27	14	2	6	161



segue TAV. 20 — Aziende che utilizzano i principali mezzi meccanici di uso agricolo per classe di superficie agricola utilizzata (SAU) e zona altimetrica

C - COLLINA

MEZZI MECCANICI	CLASSI DI SUPERFICIE AGRICOLA UTILIZZATA (SAU) (ettari)									TOTALE
	Senza superficie agricola utilizzata	fino a 0,99	1,00 — 1,99	2,00 — 4,99	5,00 — 9,99	10,00 — 19,99	20,00 — 49,99	50,00 — 99,99	100,00 ed oltre	
<b>AZIENDE</b>										
TRATTRICI	1	676	482	604	261	94	45	6	—	2.169
Di potenza inferiore a 25 kw (34 cv)	1	247	203	254	86	24	12	3	—	830
Da 25 kw (34 cv) a meno di 40 kw (54 cv)	—	84	102	168	80	37	22	3	—	496
Da 40 kw (54 cv) a meno di 60 kw (82 cv)	—	161	112	152	105	59	33	4	—	626
Da 60 kw (82 cv) a meno di 80 kw (109 cv)	—	187	78	78	59	28	26	4	—	460
Di 80 kw (109 cv) e oltre	—	10	11	26	18	17	14	3	—	99
MOTOCOLTIVATORI, MOTOZAPPE, MOTOFRESATRICI E MOTOFALCIATRICI	12	1.167	746	786	280	91	45	5	—	3.132
APPARECCHI MECCANICI PER LA IRRORAZIONE E PER LA LOTTA CONTRO I PARASSITI E LE ERBE INFESTANTI	—	319	229	222	93	52	36	5	—	956
MACCHINE PER LA CONCIMAZIONE	—	33	30	63	71	51	34	5	—	287
RACCOGLITRICI - TRINCIATRICI	—	15	18	55	59	38	28	2	—	215
TREBBIATRICI	—	30	13	25	12	6	—	—	—	86
MIETITREBBIATRICI	—	272	182	193	91	48	22	5	—	813
MACCHINE PER LA RACCOLTA COMPLETAMENTE MECCANIZZATA DELLA PATATA	—	—	—	—	—	—	1	—	—	1
MACCHINE PER LA RACCOLTA COMPLETAMENTE MECCANIZZATA DELLA BARBABIETOLA DA ZUCCHERO	—	—	—	—	—	—	—	—	—	—
MACCHINE PER LA RACCOLTA DELLA FRUTTA	—	—	—	—	—	—	—	—	—	—
AUTOMEZZI PER TRASPORTO MERCI	8	235	149	140	65	30	14	2	—	643
ALTRI	22	378	185	232	114	55	30	3	—	1.019
<b>TOTALE DELLE AZIENDE CHE UTILIZZANO MEZZI MECCANICI</b>	<b>37</b>	<b>1.752</b>	<b>926</b>	<b>887</b>	<b>317</b>	<b>108</b>	<b>49</b>	<b>7</b>	<b>—</b>	<b>4.083</b>

MEZZI MECCANICI IN PROPRIETA'

TRATTRICI	—	203	278	517	324	175	132	18	—	1.647
Di potenza inferiore a 25 kw (34 cv)	—	167	174	244	87	20	16	4	—	712
Da 25 kw (34 cv) a meno di 40 kw (54 cv)	—	19	56	141	71	44	27	3	—	361
Da 40 kw (54 cv) a meno di 60 kw (82 cv)	—	12	30	91	102	67	44	4	—	350
Da 60 kw (82 cv) a meno di 80 kw (109 cv)	—	5	14	25	46	26	28	4	—	148
Di 80 kw (109 cv) e oltre	—	—	4	16	18	18	17	3	—	76
MOTOCOLTIVATORI, MOTOZAPPE, MOTOFRESATRICI E MOTOFALCIATRICI	7	1.012	790	1.011	387	136	79	6	—	3.428
APPARECCHI MECCANICI PER LA IRRORAZIONE E PER LA LOTTA CONTRO I PARASSITI E LE ERBE INFESTANTI	—	238	189	217	86	52	43	6	—	831
MACCHINE PER LA CONCIMAZIONE	—	3	7	37	57	51	42	6	—	203
RACCOGLITRICI - TRINCIATRICI	—	2	7	33	52	36	27	1	—	158
TREBBIATRICI	—	—	—	2	2	—	—	—	—	4
MIETITREBBIATRICI	—	—	1	7	5	7	4	3	—	27
MACCHINE PER LA RACCOLTA COMPLETAMENTE MECCANIZZATA DELLA PATATA	—	—	—	—	—	—	1	—	—	1
MACCHINE PER LA RACCOLTA COMPLETAMENTE MECCANIZZATA DELLA BARBABIETOLA DA ZUCCHERO	—	—	—	—	—	—	—	—	—	—
MACCHINE PER LA RACCOLTA DELLA FRUTTA	—	—	—	—	—	—	—	—	—	—
AUTOMEZZI PER TRASPORTO MERCI	2	76	72	122	61	41	22	3	—	399

segue TAV. 20 — Aziende che utilizzano i principali mezzi meccanici di uso agricolo per  
 classe di superficie agricola utilizzata (SAU) e zona altimetrica

## D - PIANURA

MEZZI MECCANICI	CLASSI DI SUPERFICIE AGRICOLA UTILIZZATA (SAU) (ettari)									TOTALE
	Senza superficie agricola utilizzata	fino a 0,99	1,00 — 1,99	2,00 — 4,99	5,00 — 9,99	10,00 — 19,99	20,00 — 49,99	50,00 — 99,99	100,00 ed oltre	
<b>AZIENDE</b>										
TRATTRICI	11	1.444	1.070	1.407	962	681	363	76	29	6.043
Di potenza inferiore a 25 kw (34 cv)	2	107	89	128	60	44	34	12	8	484
Da 25 kw (34 cv) a meno di 40 kw (54 cv)	4	196	188	328	284	225	147	24	17	1.413
Da 40 kw (54 cv) a meno di 60 kw (82 cv)	5	482	402	574	552	464	273	59	26	2.837
Da 60 kw (82 cv) a meno di 80 kw (109 cv)	2	489	278	325	284	344	243	56	25	2.046
Di 80 kw (109 cv) e oltre	1	195	156	216	150	198	182	56	28	1.182
MOTOCOLTIVATORI, MOTOZAPPE, MOTOFRESATRICI E MOTOFALCIATRICI	1	1.095	779	1.206	872	622	323	58	22	4.978
APPARECCHI MECCANICI PER LA IRRORAZIONE E PER LA LOTTA CONTRO I PARASSITI E LE ERBE INFESTANTI	2	218	227	364	346	353	238	49	21	1.818
MACCHINE PER LA CONCIMAZIONE	—	379	332	504	556	507	298	62	24	2.662
RACCOGLITRICI - TRINCIATRICI	—	160	147	389	530	492	306	58	25	2.107
TREBBIATRICI	—	77	58	60	31	25	18	6	3	278
MIETITREBBIATRICI	—	1.024	884	1.235	868	614	333	74	26	5.058
MACCHINE PER LA RACCOLTA COMPLETAMENTE MECCANIZZATA DELLA PATATA	—	1	—	2	4	1	1	—	—	9
MACCHINE PER LA RACCOLTA COMPLETAMENTE MECCANIZZATA DELLA BARBABIETOLA DA ZUCCHERO	—	—	—	—	—	—	—	—	—	—
MACCHINE PER LA RACCOLTA DELLA FRUTTA	—	—	—	—	—	1	—	—	—	1
AUTOMEZZI PER TRASPORTO MERCI	7	372	187	247	159	84	63	20	6	1.145
ALTRI	14	325	343	596	427	376	184	45	20	2.330
<b>TOTALE DELLE AZIENDE CHE UTILIZZANO MEZZI MECCANICI</b>	<b>23</b>	<b>1.895</b>	<b>1.187</b>	<b>1.470</b>	<b>968</b>	<b>682</b>	<b>363</b>	<b>76</b>	<b>29</b>	<b>6.693</b>

## MEZZI MECCANICI IN PROPRIETA'

TRATTRICI	14	131	281	790	1.164	1.312	1.066	311	224	5.293
Di potenza inferiore a 25 kw (34 cv)	3	55	82	110	63	47	34	14	10	418
Da 25 kw (34 cv) a meno di 40 kw (54 cv)	4	45	93	269	279	224	162	28	23	1.127
Da 40 kw (54 cv) a meno di 60 kw (82 cv)	4	24	84	309	539	531	372	109	70	2.042
Da 60 kw (82 cv) a meno di 80 kw (109 cv)	2	6	12	82	224	339	290	74	45	1.074
Di 80 kw (109 cv) e oltre	1	1	10	20	59	171	208	86	76	632
MOTOCOLTIVATORI, MOTOZAPPE, MOTOFRESATRICI E MOTOFALCIATRICI	8	367	440	1.028	964	747	445	88	42	4.129
APPARECCHI MECCANICI PER LA IRRORAZIONE E PER LA LOTTA CONTRO I PARASSITI E LE ERBE INFESTANTI	—	21	21	65	161	253	214	45	27	807
MACCHINE PER LA CONCIMAZIONE	—	8	17	136	471	542	402	87	47	1.710
RACCOGLITRICI - TRINCIATRICI	—	1	15	143	456	547	394	67	42	1.665
TREBBIATRICI	—	—	3	—	—	3	5	1	—	12
MIETITREBBIATRICI	—	2	9	7	11	28	46	10	8	121
MACCHINE PER LA RACCOLTA COMPLETAMENTE MECCANIZZATA DELLA PATATA	—	—	—	2	4	1	1	—	—	8
MACCHINE PER LA RACCOLTA COMPLETAMENTE MECCANIZZATA DELLA BARBABIETOLA DA ZUCCHERO	—	—	—	—	—	—	—	—	—	—
MACCHINE PER LA RACCOLTA DELLA FRUTTA	—	—	—	—	—	1	—	—	—	1
AUTOMEZZI PER TRASPORTO MERCI	6	62	65	117	175	118	101	30	20	694

**TAV. 21 — Aziende con impianti e fabbricati rurali per classe di superficie totale e zona altimetrica****A - TOTALE**

IMPIANTI E FABBRICATI RURALI	CLASSI DI SUPERFICIE TOTALE (ettari)									TOTALE
	Senza terreno agrario	fino a 0,99	1,00 — 1,99	2,00 — 4,99	5,00 — 9,99	10,00 — 19,99	20,00 — 49,99	50,00 — 99,99	100,00 ed oltre	
<b>IMPIANTI</b>	<b>37</b>	<b>232</b>	<b>329</b>	<b>999</b>	<b>1.143</b>	<b>977</b>	<b>560</b>	<b>107</b>	<b>48</b>	<b>4.432</b>
per:										
-La selezionatura, calibratura ed imballaggio di frutta, agrumi ed ortaggi	—	—	—	1	1	—	1	—	—	3
-La cura della foglia verde del tabacco	—	—	—	—	—	—	—	—	—	—
-Il condizionamento della foglia curata del tabacco in colli	—	—	—	—	—	—	—	—	—	—
-L'essiccazione meccanica:										
della granella	—	—	3	2	3	7	28	16	14	73
del foraggio	—	—	—	—	1	3	6	2	2	14
-La conservazione di frutta, ortaggi, ecc.(celle frigorifere)	—	1	2	7	7	1	—	1	—	19
-La trasformazione di:										
uva	—	170	166	271	132	48	22	8	2	819
olive	—	—	—	—	—	—	—	—	—	—
latte	2	4	3	31	60	82	38	7	4	231
-La produzione di mangime	1	4	2	17	14	21	33	12	6	110
-L'alimentazione automatizzata del bestiame	20	12	17	44	30	35	69	25	13	265
-L'abbeveraggio automatizzato del bestiame	32	49	123	562	800	763	471	80	38	2.918
-Lo sgombero quotidiano del letame	10	10	15	79	194	375	302	44	23	1.052
-La depurazione dei liquami	3	—	2	16	19	15	20	7	1	83
-La mungitura meccanica	5	9	41	314	639	675	417	66	30	2.196
-La refrigerazione e/o il trattamento igienico del latte	4	8	29	228	405	466	330	59	24	1.553
-La lavorazione del legno (seghe fisse)	—	1	1	3	12	4	3	2	3	29
<b>FABBRICATI RURALI</b>	<b>56</b>	<b>3.412</b>	<b>3.129</b>	<b>5.089</b>	<b>3.182</b>	<b>1.846</b>	<b>881</b>	<b>168</b>	<b>110</b>	<b>17.873</b>
Ricoveri per animali	55	2.920	2.801	4.695	3.043	1.790	844	153	104	16.405
stalle	21	1.236	1.923	3.992	2.843	1.733	818	146	101	12.813
porcilaie	14	340	359	852	680	480	277	42	27	3.071
pollai	27	2.234	1.816	2.827	1.748	952	455	71	25	10.155
Locali per l'immagazzinamento dei prodotti	27	1.864	2.160	4.189	2.834	1.725	832	151	84	13.866
magazzini	15	360	260	410	334	241	212	64	32	1.928
sili da foraggio	10	13	16	64	193	259	277	53	30	915
fienili	10	1.626	2.049	4.053	2.760	1.687	802	136	79	13.202
Serre	—	53	34	34	12	6	2	—	—	141

## segue TAV. 21 — Aziende con impianti e fabbricati rurali per classe di superficie totale e zona altimetrica

## B - MONTAGNA

IMPIANTI E FABBRICATI RURALI	CLASSI DI SUPERFICIE TOTALE (ettari)									TOTALE
	Senza terreno agrario	fino a 0,99	1,00 — 1,99	2,00 — 4,99	5,00 — 9,99	10,00 — 19,99	20,00 — 49,99	50,00 — 99,99	100,00 ed oltre	
<b>IMPIANTI</b>	<b>13</b>	<b>19</b>	<b>46</b>	<b>195</b>	<b>227</b>	<b>255</b>	<b>149</b>	<b>29</b>	<b>14</b>	<b>947</b>
per:										
-La selezione, calibratura ed imballaggio di frutta, agrumi ed ortaggi	—	—	—	1	—	—	—	—	—	1
-La cura della foglia verde del tabacco	—	—	—	—	—	—	—	—	—	—
-Il condizionamento della foglia curata del tabacco in colli	—	—	—	—	—	—	—	—	—	—
-L'essiccazione meccanica:										
della granella	—	—	—	—	—	—	—	—	—	—
del foraggio	—	—	—	—	1	1	3	—	—	5
-La conservazione di frutta, ortaggi, ecc.(celle frigorifere)	—	—	—	2	3	—	—	—	—	5
-La trasformazione di:										
uva	—	1	4	13	8	4	1	—	—	31
olive	—	—	—	—	—	—	—	—	—	—
latte	—	3	3	26	54	76	33	6	3	204
-La produzione di mangime	—	—	—	3	2	—	2	1	—	8
-L'alimentazione automatizzata del bestiame	6	2	5	12	4	3	5	3	1	41
-L'abbeveraggio automatizzato del bestiame	11	13	30	96	111	130	92	14	9	506
-Lo sgombero quotidiano del letame	6	3	3	13	20	27	36	6	3	117
-La depurazione dei liquami	2	—	1	8	2	1	1	1	—	16
-La mungitura meccanica	1	2	4	27	52	71	76	15	7	255
-La refrigerazione e/o il trattamento igienico del latte	—	—	5	46	51	55	50	16	3	226
-La lavorazione del legno (seghe fisse)	—	—	1	—	3	3	1	—	3	11
<b>FABBRICATI RURALI</b>	<b>20</b>	<b>1.282</b>	<b>1.492</b>	<b>2.702</b>	<b>1.697</b>	<b>955</b>	<b>402</b>	<b>74</b>	<b>74</b>	<b>8.698</b>
Ricoveri per animali	19	1.220	1.450	2.654	1.679	947	397	70	72	8.508
stalle	8	756	1.136	2.357	1.581	915	390	70	70	7.283
porcilaie	3	168	167	384	316	231	128	20	20	1.437
pollai	10	773	829	1.563	1.007	581	248	37	18	5.066
Locali per l'immagazzinamento dei prodotti	8	727	1.032	2.208	1.472	876	378	67	50	6.818
magazzini	5	17	30	66	58	44	47	10	8	285
sili da foraggio	1	3	2	7	13	16	21	4	—	67
fienili	3	716	1.026	2.195	1.467	873	376	63	48	6.767
Serre	—	4	2	2	1	—	—	—	—	9

## segue TAV. 21 — Aziende con impianti e fabbricati rurali per classe di superficie totale e zona altimetrica

## C - COLLINA

IMPIANTI E FABBRICATI RURALI	CLASSI DI SUPERFICIE TOTALE (ettari)									TOTALE
	Senza terreno agrario	fino a 0,99	1,00 — 1,99	2,00 — 4,99	5,00 — 9,99	10,00 — 19,99	20,00 — 49,99	50,00 — 99,99	100,00 ed oltre	
<b>IMPIANTI</b>	<b>2</b>	<b>164</b>	<b>185</b>	<b>342</b>	<b>237</b>	<b>109</b>	<b>57</b>	<b>12</b>	<b>3</b>	<b>1.111</b>
per:										
-La selezione, calibratura ed imballaggio di frutta, agrumi ed ortaggi	—	—	—	—	1	—	—	—	—	1
-La cura della foglia verde del tabacco	—	—	—	—	—	—	—	—	—	—
-Il condizionamento della foglia curata del tabacco in colli	—	—	—	—	—	—	—	—	—	—
-L'essiccazione meccanica:										
della granella	—	—	—	—	—	—	5	2	2	9
del foraggio	—	—	—	—	—	—	2	1	—	3
-La conservazione di frutta, ortaggi; ecc.(celle frigorifere)	—	—	—	1	1	1	—	—	—	3
-La trasformazione di:										
uva	—	158	155	255	122	42	21	7	1	761
olive	—	—	—	—	—	—	—	—	—	—
latte	—	1	—	5	5	6	3	1	—	21
-La produzione di mangime	—	2	2	9	5	2	12	1	—	33
-L'alimentazione automatizzata del bestiame	1	1	3	11	5	11	11	3	—	46
-L'abbeveraggio automatizzato del bestiame	2	3	23	78	113	66	44	6	—	335
-Lo sgombero quotidiano del letame	—	1	3	16	16	28	25	4	—	93
-La depurazione dei liquami	—	—	—	2	3	1	4	2	—	12
-La mungitura meccanica	—	2	11	52	76	59	37	6	—	243
-La refrigerazione e/o il trattamento igienico del latte	—	1	10	27	48	41	29	4	—	160
-La lavorazione del legno (seghe fisse)	—	1	—	2	8	—	—	2	—	13
<b>FABBRICATI RURALI</b>	<b>3</b>	<b>1.486</b>	<b>942</b>	<b>1.195</b>	<b>552</b>	<b>197</b>	<b>88</b>	<b>18</b>	<b>4</b>	<b>4.485</b>
Ricoveri per animali	3	1.247	813	1.062	507	183	77	12	1	3.905
stalle	1	283	426	809	458	175	68	10	1	2.231
porcilaie	—	113	118	254	163	78	37	4	—	767
pollai	2	1.133	670	833	383	130	59	8	—	3.218
Locali per l'immagazzinamento dei prodotti	—	766	655	993	506	189	81	16	2	3.208
magazzini	—	288	165	205	119	57	36	12	1	883
sili da foraggio	—	2	6	12	21	21	31	3	2	98
fienili	—	581	595	933	485	185	74	12	1	2.866
Serre	—	33	15	12	3	5	1	—	—	69

## segue TAV. 21 — Aziende con impianti e fabbricati rurali per classe di superficie totale e zona altimetrica

## D - PIANURA

IMPIANTI E FABBRICATI RURALI	CLASSI DI SUPERFICIE TOTALE (ettari)									TOTALE
	Senza terreno agrario	fino a 0,99	1,00 — 1,99	2,00 — 4,99	5,00 — 9,99	10,00 — 19,99	20,00 — 49,99	50,00 — 99,99	100,00 ed oltre	
<b>IMPIANTI</b>	<b>22</b>	<b>49</b>	<b>98</b>	<b>482</b>	<b>679</b>	<b>613</b>	<b>354</b>	<b>66</b>	<b>31</b>	<b>2.374</b>
per:										
-La selezionatura, calibratura ed imballaggio di frutta, agrumi ed ortaggi	—	—	—	—	—	—	1	—	—	1
-La cura della foglia verde del tabacco	—	—	—	—	—	—	—	—	—	—
-Il condizionamento della foglia curata del tabacco in colli	—	—	—	—	—	—	—	—	—	—
-L'essiccazione meccanica:										
della granella	—	—	3	2	3	7	23	14	12	64
del foraggio	—	—	—	—	—	2	1	1	2	6
-La conservazione di frutta, ortaggi, ecc.(celle frigorifere)	—	1	2	4	3	—	—	1	—	11
-La trasformazione di:										
uva	—	11	7	3	2	2	—	1	1	27
olive	—	—	—	—	—	—	—	—	—	—
latte	2	—	—	—	1	—	2	—	1	6
-La produzione di mangime	1	2	—	5	7	19	19	10	6	69
-L'alimentazione automatizzata del bestiame	13	9	9	21	21	21	53	19	12	178
-L'abbeveraggio automatizzato del bestiame	19	33	70	388	576	567	335	60	29	2.077
-Lo sgombero quotidiano del letame	4	6	9	50	158	320	241	34	20	842
-La depurazione dei liquami	1	—	1	6	14	13	15	4	1	55
-La mungitura meccanica	4	5	26	235	511	545	304	45	23	1.698
-La refrigerazione e/o il trattamento igienico del latte	4	7	14	155	306	370	251	39	21	1.167
-La lavorazione del legno (seghe fisse)	—	—	—	1	1	1	2	—	—	5
<b>FABBRICATI RURALI</b>	<b>33</b>	<b>644</b>	<b>695</b>	<b>1.192</b>	<b>933</b>	<b>694</b>	<b>391</b>	<b>76</b>	<b>32</b>	<b>4.690</b>
Ricoveri per animali	33	453	538	979	857	660	370	71	31	3.992
stalle	12	197	361	826	804	643	360	66	30	3.299
porcilaie	11	59	74	214	201	171	112	18	7	867
pollai	15	328	317	431	358	241	148	26	7	1.871
Locali per l'immagazzinamento dei prodotti	19	371	473	988	856	660	373	68	32	3.840
magazzini	10	55	65	139	157	140	129	42	23	760
sili da foraggio	9	8	8	45	159	222	225	46	28	750
fienili	7	329	428	925	808	629	352	61	30	3.569
Serre	—	16	17	20	8	1	1	—	—	63

**TAV. 22 — Aziende con abitazioni situate nell'azienda per classe di superficie totale e zona altimetrica****A - TOTALE**

ABITAZIONI	CLASSI DI SUPERFICIE TOTALE (ettari)									TOTALE
	Senza terreno agrario	fino a 0,99	1,00 — 1,99	2,00 — 4,99	5,00 — 9,99	10,00 — 19,99	20,00 — 49,99	50,00 — 99,99	100,00 ed oltre	
<b>AZIENDE</b>										
<b>AZIENDE CON ABITAZIONI</b>	<b>29</b>	<b>2.140</b>	<b>1.952</b>	<b>3.343</b>	<b>2.285</b>	<b>1.450</b>	<b>736</b>	<b>141</b>	<b>70</b>	<b>12.146</b>
<b>OCCUPATE</b>	<b>26</b>	<b>1.996</b>	<b>1.772</b>	<b>3.070</b>	<b>2.145</b>	<b>1.391</b>	<b>699</b>	<b>132</b>	<b>62</b>	<b>11.293</b>
Dal conduttore e dai suoi familiari	16	1.976	1.738	3.022	2.114	1.355	666	115	39	11.041
-con acqua potabile	16	1.931	1.683	2.878	1.983	1.265	616	100	36	10.508
-con gabinetto	15	1.920	1.668	2.822	1.937	1.258	629	107	32	10.388
-con energia elettrica	16	1.955	1.729	2.973	2.067	1.322	652	109	36	10.859
-con telefono	10	883	704	1.049	760	572	403	74	20	4.475
Da operai a tempo indeterminato, categorie speciali, impiegati e dirigenti	8	1	4	19	16	23	49	36	28	184
-con acqua potabile	8	1	4	19	16	23	49	34	26	180
-con gabinetto	8	1	4	19	16	23	47	36	27	181
-con energia elettrica	8	1	4	19	16	23	49	36	25	181
-con telefono	6	1	2	14	9	15	19	19	17	102
Da altre persone	2	95	92	139	85	65	45	16	14	553
-con acqua potabile	2	95	91	130	79	59	42	16	11	525
-con gabinetto	2	91	85	129	77	62	42	16	12	516
-con energia elettrica	2	95	92	133	80	62	42	16	11	533
-con telefono	1	49	43	48	23	20	14	6	3	207
<b>NON OCCUPATE</b>	<b>3</b>	<b>182</b>	<b>222</b>	<b>383</b>	<b>239</b>	<b>155</b>	<b>117</b>	<b>32</b>	<b>25</b>	<b>1.358</b>
-con acqua potabile	2	96	124	204	120	60	51	17	15	689
-con gabinetto	2	109	135	218	116	57	50	16	16	719
-con energia elettrica	2	102	137	247	142	78	57	18	11	794
-con telefono	—	5	6	12	8	4	2	2	2	41
<b>AZIENDE CON ABITAZIONI FORNITE DI</b>										
-acqua potabile	28	2.024	1.812	3.062	2.085	1.331	671	122	57	11.192
-gabinetto	27	2.027	1.812	3.027	2.033	1.325	682	128	55	11.116
-energia elettrica	28	2.055	1.873	3.192	2.179	1.394	706	132	56	11.615
-telefono	17	900	729	1.088	774	591	422	88	36	4.645
<b>AZIENDE CHE HANNO OSPITATO TURISTI</b>	<b>—</b>	<b>11</b>	<b>26</b>	<b>26</b>	<b>27</b>	<b>21</b>	<b>15</b>	<b>2</b>	<b>2</b>	<b>130</b>
<b>ABITAZIONI</b>										
<b>ABITAZIONI</b>	<b>32</b>	<b>2.431</b>	<b>2.226</b>	<b>3.838</b>	<b>2.729</b>	<b>1.905</b>	<b>1.325</b>	<b>350</b>	<b>311</b>	<b>15.147</b>
<b>OCCUPATE</b>	<b>29</b>	<b>2.246</b>	<b>1.986</b>	<b>3.416</b>	<b>2.437</b>	<b>1.691</b>	<b>1.118</b>	<b>292</b>	<b>258</b>	<b>13.473</b>
Dal conduttore e dai suoi familiari	19	2.108	1.846	3.197	2.294	1.560	944	180	54	12.202
-con acqua potabile	19	2.060	1.789	3.038	2.139	1.439	855	158	49	11.546
-con gabinetto	18	2.043	1.771	2.974	2.080	1.421	866	166	42	11.381
-con energia elettrica	19	2.081	1.835	3.134	2.231	1.505	900	169	49	11.923
-con telefono	11	914	734	1.078	804	613	469	97	25	4.745
Da operai a tempo indeterminato, categorie speciali, impiegati e dirigenti	8	4	4	19	21	34	72	72	139	373
-con acqua potabile	8	4	4	19	21	34	72	65	134	361
-con gabinetto	8	4	4	19	19	34	68	71	135	362
-con energia elettrica	8	4	4	19	21	34	72	71	133	366
-con telefono	6	1	2	14	10	20	26	27	39	145
Da altre persone	2	134	136	200	122	97	102	40	65	898
-con acqua potabile	2	117	128	189	115	84	92	40	57	824
-con gabinetto	2	112	120	186	113	87	86	31	58	795
-con energia elettrica	2	117	130	193	116	88	92	40	57	835
-con telefono	1	59	63	71	28	30	23	7	17	299
<b>NON OCCUPATE</b>	<b>3</b>	<b>185</b>	<b>240</b>	<b>422</b>	<b>292</b>	<b>214</b>	<b>207</b>	<b>58</b>	<b>53</b>	<b>1.674</b>
-con acqua potabile	2	97	132	228	129	68	69	34	27	786
-con gabinetto	2	110	145	239	125	66	67	26	28	808
-con energia elettrica	2	103	145	272	152	93	81	34	18	900
-con telefono	—	5	6	12	8	6	2	2	2	43
<b>ABITAZIONI FORNITE DI</b>										
-acqua potabile	31	2.278	2.053	3.474	2.404	1.625	1.088	297	267	13.517
-gabinetto	30	2.269	2.040	3.418	2.337	1.608	1.087	294	263	13.346
-energia elettrica	31	2.305	2.114	3.618	2.520	1.720	1.145	314	257	14.024
-telefono	18	979	805	1.175	850	669	520	133	83	5.232

## segue TAV. 22 — Aziende con abitazioni situate nell'azienda per classe di superficie totale e zona altimetrica

## B - MONTAGNA

ABITAZIONI	CLASSI DI SUPERFICIE TOTALE (ettari)									TOTALE
	Senza terreno agrario	fino a 0,99	1,00 — 1,99	2,00 — 4,99	5,00 — 9,99	10,00 — 19,99	20,00 — 49,99	50,00 — 99,99	100,00 ed oltre	
<b>AZIENDE</b>										
<b>AZIENDE CON ABITAZIONI</b>	<b>6</b>	<b>676</b>	<b>834</b>	<b>1.649</b>	<b>1.157</b>	<b>735</b>	<b>313</b>	<b>51</b>	<b>36</b>	<b>5.457</b>
<b>OCCUPATE</b>	<b>4</b>	<b>592</b>	<b>733</b>	<b>1.462</b>	<b>1.073</b>	<b>694</b>	<b>293</b>	<b>48</b>	<b>29</b>	<b>4.928</b>
Dal conduttore e dai suoi familiari	2	588	720	1.446	1.067	687	292	46	23	4.871
-con acqua potabile	2	558	682	1.340	969	616	250	36	20	4.473
-con gabinetto	2	560	689	1.350	986	617	261	38	17	4.520
-con energia elettrica	2	571	713	1.405	1.026	657	278	40	20	4.712
-con telefono	2	203	223	404	266	169	102	14	6	1.389
Da operai a tempo indeterminato, categorie speciali, impiegati e dirigenti	2	—	—	1	—	1	2	1	3	10
-con acqua potabile	2	—	—	1	—	1	2	1	2	9
-con gabinetto	2	—	—	1	—	1	2	1	3	10
-con energia elettrica	2	—	—	1	—	1	2	1	1	8
-con telefono	2	—	—	1	—	1	1	1	1	7
Da altre persone	—	11	23	39	20	15	5	2	3	118
-con acqua potabile	—	11	22	34	16	12	4	2	—	101
-con gabinetto	—	11	23	37	17	15	4	2	1	110
-con energia elettrica	—	11	23	36	16	14	4	2	—	106
-con telefono	—	1	5	5	3	—	2	1	—	17
<b>NON OCCUPATE</b>	<b>2</b>	<b>93</b>	<b>120</b>	<b>242</b>	<b>144</b>	<b>106</b>	<b>65</b>	<b>9</b>	<b>11</b>	<b>792</b>
-con acqua potabile	2	40	58	113	59	34	20	2	3	331
-con gabinetto	2	59	76	141	64	34	22	2	4	404
-con energia elettrica	2	48	74	158	78	50	23	1	3	437
-con telefono	—	—	2	4	2	1	—	—	1	10
<b>AZIENDE CON ABITAZIONI FORNITE DI</b>										
-acqua potabile	6	596	738	1.438	1.009	641	259	38	23	4.748
-gabinetto	6	618	764	1.474	1.025	643	272	40	22	4.864
-energia elettrica	6	616	783	1.537	1.072	686	286	42	22	5.050
-telefono	4	204	228	412	266	171	104	16	7	1.412
<b>AZIENDE CHE HANNO OSPITATO TURISTI</b>	<b>—</b>	<b>10</b>	<b>25</b>	<b>21</b>	<b>24</b>	<b>11</b>	<b>7</b>	<b>—</b>	<b>—</b>	<b>98</b>
<b>ABITAZIONI</b>										
<b>ABITAZIONI</b>	<b>6</b>	<b>713</b>	<b>889</b>	<b>1.794</b>	<b>1.317</b>	<b>907</b>	<b>454</b>	<b>78</b>	<b>62</b>	<b>6.220</b>
<b>OCCUPATE</b>	<b>4</b>	<b>620</b>	<b>765</b>	<b>1.538</b>	<b>1.141</b>	<b>748</b>	<b>345</b>	<b>60</b>	<b>36</b>	<b>5.257</b>
Dal conduttore e dai suoi familiari	2	607	737	1.488	1.115	724	336	54	25	5.088
-con acqua potabile	2	576	697	1.376	1.000	631	266	39	20	4.607
-con gabinetto	2	578	705	1.386	1.018	632	281	41	17	4.660
-con energia elettrica	2	589	728	1.442	1.065	676	300	44	20	4.866
-con telefono	2	205	228	408	273	170	102	15	6	1.409
Da operai a tempo indeterminato, categorie speciali, impiegati e dirigenti	2	—	—	1	—	1	2	1	4	11
-con acqua potabile	2	—	—	1	—	1	2	1	2	9
-con gabinetto	2	—	—	1	—	1	2	1	3	10
-con energia elettrica	2	—	—	1	—	1	2	1	1	8
-con telefono	2	—	—	1	—	1	1	1	1	7
Da altre persone	—	13	28	49	26	23	7	5	7	158
-con acqua potabile	—	13	25	44	21	14	4	5	—	126
-con gabinetto	—	13	26	47	22	17	4	5	1	135
-con energia elettrica	—	13	26	46	21	17	4	5	—	132
-con telefono	—	1	5	6	5	—	2	1	—	20
<b>NON OCCUPATE</b>	<b>2</b>	<b>93</b>	<b>124</b>	<b>256</b>	<b>176</b>	<b>159</b>	<b>109</b>	<b>18</b>	<b>26</b>	<b>963</b>
-con acqua potabile	2	40	58	122	65	40	23	3	3	356
-con gabinetto	2	59	78	151	70	40	27	3	4	434
-con energia elettrica	2	48	74	168	84	63	25	2	3	469
-con telefono	—	—	2	4	2	2	—	—	1	11
<b>ABITAZIONI FORNITE DI</b>										
-acqua potabile	6	629	780	1.543	1.086	686	295	48	25	5.098
-gabinetto	6	650	809	1.585	1.110	690	314	50	25	5.239
-energia elettrica	6	650	828	1.657	1.170	757	331	52	24	5.475
-telefono	4	206	235	419	280	173	105	17	8	1.447



## segue TAV. 22 — Aziende con abitazioni situate nell'azienda per classe di superficie totale e zona altimetrica

## C - COLLINA

ABITAZIONI	CLASSI DI SUPERFICIE TOTALE (ettari)									TOTALE
	Senza terreno agrario	fino a 0,99	1,00 — 1,99	2,00 — 4,99	5,00 — 9,99	10,00 — 19,99	20,00 — 49,99	50,00 — 99,99	100,00 ed oltre	
<b>AZIENDE</b>										
<b>AZIENDE CON ABITAZIONI</b>	1	1.079	743	1.020	512	185	84	19	4	3.647
<b>OCCUPATE</b>	1	1.027	675	953	470	174	73	16	3	3.392
Dal conduttore e dai suoi familiari	1	1.015	659	931	454	164	61	12	2	3.299
-con acqua potabile	1	1.006	647	908	440	160	60	10	2	3.234
-con gabinetto	1	1.004	643	895	433	162	60	12	2	3.212
-con energia elettrica	1	1.011	657	924	448	162	61	12	2	3.278
-con telefono	1	486	300	369	212	96	41	9	1	1.515
Da operai a tempo indeterminato, categorie speciali,										
impiegati e dirigenti	—	1	3	12	8	11	16	6	1	58
-con acqua potabile	—	1	3	12	8	11	16	6	1	58
-con gabinetto	—	1	3	12	8	11	16	6	1	58
-con energia elettrica	—	1	3	12	8	11	16	6	1	58
-con telefono	—	1	1	10	4	8	7	4	1	36
Da altre persone	—	57	45	52	35	14	12	4	2	221
-con acqua potabile	—	57	45	49	35	14	12	4	2	218
-con gabinetto	—	55	40	48	35	14	12	4	2	210
-con energia elettrica	—	57	45	50	35	14	12	4	2	219
-con telefono	—	39	23	24	11	7	6	3	—	113
<b>NON OCCUPATE</b>	—	71	86	106	63	26	16	7	1	376
-con acqua potabile	—	45	56	65	42	11	11	7	1	238
-con gabinetto	—	41	51	57	39	13	11	7	1	220
-con energia elettrica	—	43	54	62	43	13	13	7	1	236
-con telefono	—	4	4	8	6	3	1	1	—	27
<b>AZIENDE CON ABITAZIONI FORNITE DI</b>										
-acqua potabile	1	1.052	708	971	483	176	81	17	4	3.493
-gabinetto	1	1.045	701	958	476	180	80	19	4	3.464
-energia elettrica	1	1.057	719	986	493	179	82	19	4	3.540
-telefono	1	499	312	389	220	102	48	11	2	1.584
<b>AZIENDE CHE HANNO OSPITATO TURISTI</b>	—	—	—	3	2	5	2	1	—	13
<b>ABITAZIONI</b>										
<b>ABITAZIONI</b>	1	1.226	867	1.209	639	262	183	51	14	4.452
<b>OCCUPATE</b>	1	1.153	768	1.088	564	234	150	38	13	4.009
Dal conduttore e dai suoi familiari	1	1.073	696	992	502	191	76	12	2	3.545
-con acqua potabile	1	1.064	684	964	485	186	73	10	2	3.469
-con gabinetto	1	1.059	678	946	471	187	73	12	2	3.429
-con energia elettrica	1	1.067	694	980	492	188	74	12	2	3.510
-con telefono	1	501	312	383	230	105	45	9	1	1.587
Da operai a tempo indeterminato, categorie speciali,										
impiegati e dirigenti	—	4	3	12	12	18	27	18	3	97
-con acqua potabile	—	4	3	12	12	18	27	18	3	97
-con gabinetto	—	4	3	12	10	18	27	18	3	95
-con energia elettrica	—	4	3	12	12	18	27	18	3	97
-con telefono	—	1	1	10	4	10	14	8	3	51
Da altre persone	—	76	69	84	50	25	47	8	8	367
-con acqua potabile	—	76	68	80	50	25	47	8	7	361
-con gabinetto	—	73	62	79	50	25	47	8	7	351
-con energia elettrica	—	76	69	82	50	25	47	8	7	364
-con telefono	—	49	38	43	12	13	14	3	—	172
<b>NON OCCUPATE</b>	—	73	99	121	75	28	33	13	1	443
-con acqua potabile	—	46	64	70	43	12	18	13	1	267
-con gabinetto	—	42	59	61	41	15	17	11	1	247
-con energia elettrica	—	44	62	67	45	14	20	12	1	265
-con telefono	—	4	4	8	6	4	1	1	—	28
<b>ABITAZIONI FORNITE DI</b>										
-acqua potabile	1	1.190	819	1.126	590	241	165	49	13	4.194
-gabinetto	1	1.178	802	1.098	572	245	164	49	13	4.122
-energia elettrica	1	1.191	828	1.141	599	245	168	50	13	4.236
-telefono	1	555	355	444	252	132	74	21	4	1.838

## segue TAV. 22 — Aziende con abitazioni situate nell'azienda per classe di superficie totale e zona altimetrica

## D - PIANURA

ABITAZIONI	CLASSI DI SUPERFICIE TOTALE (ettari)									TOTALE
	Senza terreno agrario	fino a 0,99	1,00 — 1,99	2,00 — 4,99	5,00 — 9,99	10,00 — 19,99	20,00 — 49,99	50,00 — 99,99	100,00 ed oltre	
<b>AZIENDE</b>										
<b>AZIENDE CON ABITAZIONI</b>	<b>22</b>	<b>385</b>	<b>375</b>	<b>674</b>	<b>616</b>	<b>530</b>	<b>339</b>	<b>71</b>	<b>30</b>	<b>3.042</b>
<b>OCCUPATE</b>	<b>21</b>	<b>377</b>	<b>364</b>	<b>655</b>	<b>602</b>	<b>523</b>	<b>333</b>	<b>68</b>	<b>30</b>	<b>2.973</b>
Dal conduttore e dai suoi familiari	13	373	359	645	593	504	313	57	14	2.871
-con acqua potabile	13	367	354	630	574	489	306	54	14	2.801
-con gabinetto	12	356	336	577	518	479	308	57	13	2.656
-con energia elettrica	13	373	359	644	593	503	313	57	14	2.869
-con telefono	7	194	181	276	282	307	260	51	13	1.571
Da operai a tempo indeterminato, categorie speciali, impiegati e dirigenti	6	—	1	6	8	11	31	29	24	116
-con acqua potabile	6	—	1	6	8	11	31	27	23	113
-con gabinetto	6	—	1	6	8	11	29	29	23	113
-con energia elettrica	6	—	1	6	8	11	31	29	23	115
-con telefono	4	—	1	3	5	6	11	14	15	59
Da altre persone	2	27	24	48	30	36	28	10	9	214
-con acqua potabile	2	27	24	47	28	33	26	10	9	206
-con gabinetto	2	25	22	44	25	33	26	10	9	196
-con energia elettrica	2	27	24	47	29	34	26	10	9	208
-con telefono	1	9	15	19	9	13	6	2	3	77
<b>NON OCCUPATE</b>	<b>1</b>	<b>18</b>	<b>16</b>	<b>35</b>	<b>32</b>	<b>23</b>	<b>36</b>	<b>16</b>	<b>13</b>	<b>190</b>
-con acqua potabile	—	11	10	26	19	15	20	8	11	120
-con gabinetto	—	9	8	20	13	10	17	7	11	95
-con energia elettrica	—	11	9	27	21	15	21	10	7	121
-con telefono	—	1	—	—	—	—	1	1	1	4
<b>AZIENDE CON ABITAZIONI FORNITE DI</b>										
-acqua potabile	21	376	366	653	593	514	331	67	30	2.951
-gabinetto	20	364	347	595	532	502	330	69	29	2.788
-energia elettrica	21	382	371	669	614	529	338	71	30	3.025
-telefono	12	197	189	287	288	318	270	61	27	1.649
<b>AZIENDE CHE HANNO OSPITATO TURISTI</b>										
—	—	1	1	2	1	5	6	1	2	19
<b>ABITAZIONI</b>										
<b>ABITAZIONI</b>	<b>25</b>	<b>492</b>	<b>470</b>	<b>835</b>	<b>773</b>	<b>736</b>	<b>688</b>	<b>221</b>	<b>235</b>	<b>4.475</b>
<b>OCCUPATE</b>	<b>24</b>	<b>473</b>	<b>453</b>	<b>790</b>	<b>732</b>	<b>709</b>	<b>623</b>	<b>194</b>	<b>209</b>	<b>4.207</b>
Dal conduttore e dai suoi familiari	16	428	413	717	677	645	532	114	27	3.569
-con acqua potabile	16	420	408	698	654	622	516	109	27	3.470
-con gabinetto	15	406	388	642	591	602	512	113	23	3.292
-con energia elettrica	16	425	413	712	674	641	526	113	27	3.547
-con telefono	8	208	194	287	301	338	322	73	18	1.749
Da operai a tempo indeterminato, categorie speciali, impiegati e dirigenti	6	—	1	6	9	15	43	53	132	265
-con acqua potabile	6	—	1	6	9	15	43	46	129	255
-con gabinetto	6	—	1	6	9	15	39	52	129	257
-con energia elettrica	6	—	1	6	9	15	43	52	129	261
-con telefono	4	—	1	3	6	9	11	18	35	87
Da altre persone	2	45	39	67	46	49	48	27	50	373
-con acqua potabile	2	28	35	65	44	45	41	27	50	337
-con gabinetto	2	26	32	60	41	45	35	18	50	309
-con energia elettrica	2	28	35	65	45	46	41	27	50	339
-con telefono	1	9	20	22	11	17	7	3	17	107
<b>NON OCCUPATE</b>	<b>1</b>	<b>19</b>	<b>17</b>	<b>45</b>	<b>41</b>	<b>27</b>	<b>65</b>	<b>27</b>	<b>26</b>	<b>268</b>
-con acqua potabile	—	11	10	36	21	16	28	18	23	163
-con gabinetto	—	9	8	27	14	11	23	12	23	127
-con energia elettrica	—	11	9	37	23	16	36	20	14	166
-con telefono	—	1	—	—	—	—	1	1	1	4
<b>ABITAZIONI FORNITE DI</b>										
-acqua potabile	24	459	454	805	728	698	628	200	229	4.225
-gabinetto	23	441	429	735	655	673	609	195	225	3.985
-energia elettrica	24	464	458	820	751	718	646	212	220	4.313
-telefono	13	218	215	312	318	364	341	95	71	1.947

**TAV. 23 — Giornate di lavoro prestate dalle varie categorie di manodopera agricola per classe di superficie totale, agricola utilizzata (SAU), forma di conduzione, numero di giornate di lavoro e zona altimetrica**  
**A - MASCHI E FEMMINE**

CLASSI DI SUPERFICIE TOTALE Ettari CLASSI DI SUPERFICIE AGRICOLA UTILIZZATA Ettari FORME DI CONDUZIONE NUMERO DI GIORNATE DI LAVORO ZONE ALTIMETRICHE	CATEGORIE DI MANODOPERA AGRICOLA						TOTALE
	Manodopera familiare				Operai a tempo indeterminato, categorie speciali, impiegati e dirigenti	Operai a tempo determinato, coloni impropri ed assimilati	
	conduttore	coniuge del conduttore	altri familiari del conduttore	TOTALE			
<b>PER CLASSE DI SUPERFICIE TOTALE</b>							
Senza terreno agrario	12.295	3.497	4.550	20.342	9.010	338	29.690
fino a 0,49	104.571	8.894	11.178	124.643	2.874	1.316	128.833
0,50 - 0,99	153.559	22.079	26.399	202.037	5.350	4.704	212.091
1,00 - 1,99	280.862	44.304	56.322	381.488	10.655	8.043	400.186
2,00 - 2,99	246.277	40.305	57.531	344.113	9.605	8.229	361.947
3,00 - 4,99	420.480	84.533	105.751	610.764	29.345	7.503	647.612
5,00 - 9,99	625.427	146.171	218.570	990.168	38.988	7.276	1.036.432
10,00 - 19,99	440.839	110.367	302.008	853.214	39.831	5.566	898.611
20,00 - 29,99	136.498	35.874	143.304	315.676	25.691	3.987	345.354
30,00 - 49,99	84.818	26.398	112.817	224.033	33.251	750	258.034
50,00 - 99,99	36.535	8.825	52.309	97.669	43.148	2.458	143.275
100,00 e oltre	16.304	2.920	14.333	33.557	102.802	2.682	139.041
<b>PER CLASSE DI SUPERFICIE AGRICOLA UTILIZZATA</b>							
Senza superficie agricola utilizzata	33.211	4.298	6.851	44.360	11.223	1.624	57.207
fino a 0,49	190.186	19.395	25.105	234.686	5.602	2.601	242.889
0,50 - 0,99	209.549	31.829	41.015	282.393	17.237	6.258	305.888
1,00 - 1,99	354.521	61.504	81.944	497.969	22.893	10.274	531.136
2,00 - 2,99	271.624	55.841	67.304	394.769	9.063	6.916	410.748
3,00 - 4,99	426.481	94.755	120.469	641.705	14.902	6.072	662.679
5,00 - 9,99	539.669	131.158	212.566	883.393	52.711	6.129	942.233
10,00 - 19,99	337.557	84.957	285.603	708.117	30.261	4.798	743.176
20,00 - 29,99	97.715	27.363	118.235	243.313	20.451	3.726	267.490
30,00 - 49,99	59.900	15.992	90.096	165.988	31.824	309	198.121
50,00 - 99,99	27.517	5.135	45.409	78.061	39.199	2.245	119.505
100,00 e oltre	10.535	1.940	10.475	22.950	95.184	1.900	120.034
<b>PER FORMA DI CONDUZIONE</b>							
CONDUZIONE DIRETTA DEL COLTIVATORE	2.470.546	517.613	1.075.230	4.063.389	134.816	44.614	4.242.819
-Con solo manodopera familiare	2.365.002	496.903	1.010.612	3.872.517	—	—	3.872.517
-Con manodopera familiare prevalente	82.688	18.582	50.536	151.806	36.862	36.908	225.576
-Con manodopera extrafamiliare prevalente	22.856	2.128	14.082	39.066	97.954	7.706	144.726
CONDUZIONE CON SALARIATI E/O COMPARTICIPANTI (in economia)	19.876	941	1.815	22.632	214.416	6.941	243.989
CONDUZIONE A COLONIA PARZIARIA APPODERATA (mezzadria)	66.692	14.993	27.941	109.626	1.318	79	111.023
ALTRA FORMA DI CONDUZIONE	1.351	620	86	2.057	—	1.218	3.275
<b>PER NUMERO DI GIORNATE DI LAVORO</b>							
Fino a 49	173.223	8.746	16.775	198.744	2.436	6.343	207.523
50 - 99	214.782	19.490	31.041	265.313	1.018	4.705	271.036
100 - 199	306.521	43.212	63.811	413.544	5.533	8.487	427.564
200 - 299	312.937	53.970	59.267	426.174	10.480	5.924	442.578
300 - 499	808.495	129.225	145.653	1.083.373	16.251	6.245	1.105.869
500 - 999	610.101	233.014	472.926	1.316.041	64.583	9.977	1.390.601
1000 - 2499	127.563	44.948	303.913	476.424	78.954	7.868	563.246
2500 e oltre	4.843	1.562	11.686	18.091	171.295	3.303	192.689
<b>PER ZONA ALTIMETRICA</b>							
Montagna	1.107.232	273.986	343.667	1.724.885	24.384	6.530	1.755.799
Collina	566.928	102.803	190.851	860.582	87.955	19.043	967.580
Pianura	884.305	157.378	570.554	1.612.237	238.211	27.279	1.877.727
<b>TOTALE</b>	<b>2.558.465</b>	<b>534.167</b>	<b>1.105.072</b>	<b>4.197.704</b>	<b>350.550</b>	<b>52.852</b>	<b>4.601.106</b>

*segue TAV. 23* — Giornate di lavoro prestate dalle varie categorie di manodopera agricola per classe di superficie totale, agricola utilizzata (SAU), forma di conduzione, numero di giornate di lavoro e zona altimetrica  
B - MASCHI

CLASSI DI SUPERFICIE TOTALE Ettari CLASSI DI SUPERFICIE AGRICOLA UTILIZZATA Ettari FORME DI CONDUZIONE NUMERO DI GIORNATE DI LAVORO ZONE ALTIMETRICHE	CATEGORIE DI MANODOPERA AGRICOLA						
	Manodopera familiare				Operai a tempo indeterminato, categorie speciali, impiegati e dirigenti	Operai a tempo determinato, coloni impropri ed assimilati	TOTALE
	conduttore	coniuge del conduttore	altri familiari del conduttore	TOTALE			
<b>PER CLASSE DI SUPERFICIE TOTALE</b>							
Senza terreno agrario	10.640	1.070	3.935	15.645	7.468	247	23.360
fino a 0,49	89.922	1.508	7.949	99.379	2.738	1.258	103.375
0,50 - 0,99	136.893	2.515	21.677	161.085	5.170	4.677	170.932
1,00 - 1,99	242.968	5.271	46.841	295.080	10.095	7.991	313.166
2,00 - 2,99	217.810	5.334	47.790	270.934	9.425	8.097	288.456
3,00 - 4,99	365.760	9.404	85.776	460.940	20.726	7.403	489.069
5,00 - 9,99	568.883	11.610	184.946	765.439	33.408	7.177	806.024
10,00 - 19,99	412.400	5.628	257.996	676.024	33.971	4.993	714.988
20,00 - 29,99	131.232	310	127.313	258.855	23.859	3.944	286.658
30,00 - 49,99	82.143	280	98.210	180.633	31.975	707	213.315
50,00 - 99,99	35.015	600	47.458	83.073	39.018	2.080	124.171
100,00 e oltre	16.154	—	11.953	28.107	85.872	1.856	115.835
<b>PER CLASSE DI SUPERFICIE AGRICOLA UTILIZZATA</b>							
Senza superficie agricola utilizzata	27.182	1.279	5.706	34.167	9.681	1.474	45.322
fino a 0,49	162.012	3.134	19.373	184.519	5.466	2.529	192.514
0,50 - 0,99	185.393	4.011	32.858	222.262	12.000	6.241	240.503
1,00 - 1,99	310.574	6.104	67.265	383.943	19.173	10.157	413.273
2,00 - 2,99	233.673	8.035	55.011	296.719	7.813	6.756	311.288
3,00 - 4,99	375.257	9.762	98.377	483.396	13.910	6.040	503.346
5,00 - 9,99	500.650	8.280	179.420	688.350	42.911	5.562	736.823
10,00 - 19,99	324.034	1.915	247.739	573.688	28.729	4.705	607.122
20,00 - 29,99	95.868	260	106.668	202.796	19.175	3.714	225.685
30,00 - 49,99	58.345	450	79.719	138.514	31.054	295	169.863
50,00 - 99,99	26.397	300	41.453	68.150	35.559	1.877	105.586
100,00 e oltre	10.435	—	8.255	18.690	78.254	1.080	98.024
<b>PER FORMA DI CONDUZIONE</b>							
CONDUZIONE DIRETTA DEL COLTIVATORE	2.230.292	42.760	916.301	3.189.353	126.092	44.275	3.359.720
-Con solo manodopera familiare	2.135.254	41.764	862.000	3.039.018	—	—	3.039.018
-Con manodopera familiare prevalente	75.230	666	42.809	118.705	36.460	36.728	191.893
-Con manodopera extrafamiliare prevalente	19.808	330	11.492	31.630	89.632	7.547	128.809
CONDUZIONE CON SALARIATI E/O COMPARTICIPANTI (in economia)	16.878	20	1.585	18.483	176.315	4.893	199.691
CONDUZIONE A COLONIA PARZIARIA APPODERATA (mezzadria)	61.350	700	23.872	85.922	1.318	47	87.287
ALTRA FORMA DI CONDUZIONE	1.300	50	86	1.436	—	1.215	2.651
<b>PER NUMERO DI GIORNATE DI LAVORO</b>							
Fino a 49	140.437	1.585	14.187	156.209	2.406	6.233	164.848
50 - 99	185.532	3.115	25.942	214.589	1.018	4.622	220.229
100 - 199	266.120	5.500	52.447	324.067	5.423	8.452	337.942
200 - 299	272.129	8.581	48.050	328.760	10.064	5.866	344.690
300 - 499	735.385	14.869	119.923	870.177	15.531	6.065	891.773
500 - 999	581.021	9.680	411.511	1.002.212	62.894	9.522	1.074.628
1000 - 2499	124.353	200	260.870	385.423	74.806	7.813	468.042
2500 e oltre	4.843	—	8.914	13.757	131.583	1.857	147.197
<b>PER ZONA ALTIMETRICA</b>							
Montagna	954.742	26.075	266.212	1.247.029	19.882	6.381	1.273.292
Collina	511.653	9.899	158.441	679.993	79.451	18.150	777.594
Pianura	843.425	7.556	517.191	1.368.172	204.392	25.899	1.598.463
<b>TOTALE</b>	<b>2.309.820</b>	<b>43.530</b>	<b>941.844</b>	<b>3.295.194</b>	<b>303.725</b>	<b>50.430</b>	<b>3.649.349</b>

*segue TAV. 23* — Giornate di lavoro prestate dalle varie categorie di manodopera agricola per classe di superficie totale, agricola utilizzata (SAU), forma di conduzione, numero di giornate di lavoro e zona altimetrica  
C - FEMMINE

CLASSI DI SUPERFICIE TOTALE Ettari CLASSI DI SUPERFICIE AGRICOLA UTILIZZATA Ettari FORME DI CONDUZIONE NUMERO DI GIORNATE DI LAVORO ZONE ALTIMETRICHE	CATEGORIE DI MANODOPERA AGRICOLA						TOTALE
	Manodopera familiare				Operai a tempo indeterminato, categorie speciali, impiegati e dirigenti	Operai a tempo determinato, coloni impropri ed assimilati	
	conduttore	coniuge del conduttore	altri familiari del conduttore	TOTALE			
<b>PER CLASSE DI SUPERFICIE TOTALE</b>							
Senza terreno agrario	1.655	2.427	615	4.697	1.542	91	6.330
fino a 0,49	14.649	7.386	3.229	25.264	136	58	25.458
0,50 - 0,99	16.666	19.564	4.722	40.952	180	27	41.159
1,00 - 1,99	37.894	39.033	9.481	86.408	560	52	87.020
2,00 - 2,99	28.467	34.971	9.741	73.179	180	132	73.491
3,00 - 4,99	54.720	75.129	19.975	149.824	8.619	100	158.543
5,00 - 9,99	56.544	134.561	33.624	224.729	5.580	99	230.408
10,00 - 19,99	28.439	104.739	44.012	177.190	5.860	573	183.623
20,00 - 29,99	5.266	35.564	15.991	56.821	1.832	43	58.696
30,00 - 49,99	2.675	26.118	14.607	43.400	1.276	43	44.719
50,00 - 99,99	1.520	8.225	4.851	14.596	4.130	378	19.104
100,00 e oltre	150	2.920	2.380	5.450	16.930	826	23.206
<b>PER CLASSE DI SUPERFICIE AGRICOLA UTILIZZATA</b>							
Senza superficie agricola utilizzata	6.029	3.019	1.145	10.193	1.542	150	11.885
fino a 0,49	28.174	16.261	5.732	50.167	136	72	50.375
0,50 - 0,99	24.156	27.818	8.157	60.131	5.237	17	65.385
1,00 - 1,99	43.947	55.400	14.679	114.026	3.720	117	117.863
2,00 - 2,99	37.951	47.806	12.293	98.050	1.250	160	99.460
3,00 - 4,99	51.224	84.993	22.092	158.309	992	32	159.333
5,00 - 9,99	39.019	122.878	33.146	195.043	9.800	567	205.410
10,00 - 19,99	13.523	83.042	37.864	134.429	1.532	93	136.054
20,00 - 29,99	1.847	27.103	11.567	40.517	1.276	12	41.805
30,00 - 49,99	1.555	15.542	10.377	27.474	770	14	28.258
50,00 - 99,99	1.120	4.835	3.956	9.911	3.640	368	13.919
100,00 e oltre	100	1.940	2.220	4.260	16.930	820	22.010
<b>PER FORMA DI CONDUZIONE</b>							
CONDUZIONE DIRETTA DEL COLTIVATORE	240.254	474.853	158.929	874.036	8.724	339	883.099
-Con solo manodopera familiare	229.748	455.139	148.612	833.499	—	—	833.499
-Con manodopera familiare prevalente	7.458	17.916	7.727	33.101	402	180	33.683
-Con manodopera extrafamiliare prevalente	3.048	1.798	2.590	7.436	8.322	159	15.917
CONDUZIONE CON SALARIATI E/O COMPARTICIPANTI (in economia)	2.998	921	230	4.149	38.101	2.048	44.298
CONDUZIONE A COLONIA PARZIARIA APPODERATA (mezzadria)	5.342	14.293	4.069	23.704	—	32	23.736
ALTRA FORMA DI CONDUZIONE	51	570	—	621	—	3	624
<b>PER NUMERO DI GIORNATE DI LAVORO</b>							
Fino a 49	32.786	7.161	2.588	42.535	30	110	42.675
50 - 99	29.250	16.375	5.099	50.724	—	83	50.807
100 - 199	40.401	37.712	11.364	89.477	110	35	89.622
200 - 299	40.808	45.389	11.217	97.414	416	58	97.888
300 - 499	73.110	114.356	25.730	213.196	720	180	214.096
500 - 999	29.080	223.334	61.415	313.829	1.689	455	315.973
1000 - 2499	3.210	44.748	43.043	91.001	4.148	55	95.204
2500 e oltre	—	1.562	2.772	4.334	39.712	1.446	45.492
<b>PER ZONA ALTIMETRICA</b>							
Montagna	152.490	247.911	77.455	477.856	4.502	149	482.507
Collina	55.275	92.904	32.410	180.589	8.504	893	189.986
Pianura	40.880	149.822	53.363	244.065	33.819	1.380	279.264
<b>TOTALE</b>	<b>248.645</b>	<b>490.637</b>	<b>163.228</b>	<b>902.510</b>	<b>48.825</b>	<b>2.422</b>	<b>951.757</b>

**TAV. 24 — Manodopera familiare ed a tempo indeterminato che ha lavorato nell'azienda per classe di superficie totale, agricola utilizzata (SAU), forma di conduzione, numero di giornate di lavoro e zona altimetrica**
**A - MASCHI E FEMMINE**

CLASSI DI SUPERFICIE TOTALE Ettari CLASSI DI SUPERFICIE AGRICOLA UTILIZZATA Ettari FORME DI CONDUZIONE NUMERO DI GIORNATE DI LAVORO ZONE ALTIMETRICHE	CATEGORIE DI MANODOPERA AGRICOLA					Operai a tempo indeterminato categorie speciali, impiegati e dirigenti	TOTALE
	Manodopera familiare				TOTALE		
	conduttore	coniuge del conduttore	altri familiari del conduttore				
<b>PER CLASSE DI SUPERFICIE TOTALE</b>							
Senza terreno agrario	71	19	24	114	45	159	
fino a 0,49	2.937	289	349	3.575	20	3.595	
0,50 - 0,99	3.361	471	698	4.530	34	4.564	
1,00 - 1,99	4.518	774	1.213	6.505	60	6.565	
2,00 - 2,99	2.824	600	1.029	4.453	57	4.510	
3,00 - 4,99	3.395	992	1.526	5.913	144	6.057	
5,00 - 9,99	3.502	1.269	2.128	6.899	164	7.063	
10,00 - 19,99	1.970	825	1.774	4.569	167	4.736	
20,00 - 29,99	565	233	685	1.483	100	1.583	
30,00 - 49,99	364	160	497	1.021	141	1.162	
50,00 - 99,99	186	53	235	474	179	653	
100,00 e oltre	91	19	65	175	449	624	
<b>PER CLASSE DI SUPERFICIE AGRICOLA UTILIZZATA</b>							
Senza superficie agricola utilizzata	1.314	51	152	1.517	113	1.630	
fino a 0,49	4.967	608	785	6.360	44	6.404	
0,50 - 0,99	3.834	637	970	5.441	85	5.526	
1,00 - 1,99	4.385	948	1.613	6.946	109	7.055	
2,00 - 2,99	2.323	661	1.092	4.076	49	4.125	
3,00 - 4,99	2.548	908	1.415	4.871	76	4.947	
5,00 - 9,99	2.398	991	1.664	5.053	199	5.252	
10,00 - 19,99	1.264	585	1.430	3.279	130	3.409	
20,00 - 29,99	363	168	504	1.035	85	1.120	
30,00 - 49,99	225	99	369	693	135	828	
50,00 - 99,99	113	36	182	331	153	484	
100,00 e oltre	50	12	47	109	382	491	
<b>PER FORMA DI CONDUZIONE</b>							
CONDUZIONE DIRETTA DEL COLTIVATORE	22.646	5.561	9.930	38.137	536	38.673	
-Con solo manodopera familiare	21.586	5.339	9.450	36.375	—	36.375	
-Con manodopera familiare prevalente	695	193	389	1.277	149	1.426	
-Con manodopera extrafamiliare prevalente	365	29	91	485	387	872	
CONDUZIONE CON SALARIATI E/O COMPARTICIPANTI (in economia)	789	17	37	843	1.018	1.861	
CONDUZIONE A COLONIA PARZIARIA APPODERATA (mezzadria)	336	120	252	708	6	714	
ALTRA FORMA DI CONDUZIONE	13	6	4	23	—	23	
<b>PER NUMERO DI GIORNATE DI LAVORO</b>							
Fino a 49	9.271	666	1.230	11.167	136	11.303	
50 - 99	4.062	722	1.299	6.083	22	6.105	
100 - 199	3.130	899	1.517	5.546	60	5.606	
200 - 299	1.838	688	968	3.494	51	3.545	
300 - 499	2.989	1.266	1.643	5.898	82	5.980	
500 - 999	2.063	1.240	2.405	5.708	253	5.961	
1000 - 2499	412	218	1.119	1.749	307	2.056	
2500 e oltre	19	5	42	66	649	715	
<b>PER ZONA ALTIMETRICA</b>							
Montagna	11.040	2.932	4.242	18.214	202	18.416	
Collina	5.873	1.258	2.272	9.403	410	9.813	
Pianura	6.871	1.514	3.709	12.094	948	13.042	
<b>TOTALE</b>	<b>23.784</b>	<b>5.704</b>	<b>10.223</b>	<b>39.711</b>	<b>1.580</b>	<b>41.271</b>	

segue TAV. 24 — Manodopera familiare ed a tempo indeterminato che ha lavorato nell'azienda per classe di superficie totale, agricola utilizzata (SAU), forma di conduzione, numero di giornate di lavoro e zona altimetrica

## B - MASCHI

CLASSI DI SUPERFICIE TOTALE Ettari CLASSI DI SUPERFICIE AGRICOLA UTILIZZATA Ettari FORME DI CONDUZIONE NUMERO DI GIORNATE DI LAVORO ZONE ALTIMETRICHE	CATEGORIE DI MANODOPERA AGRICOLA					Operai a tempo indeterminato categorie speciali, impiegati e dirigenti	TOTALE
	Manodopera familiare				TOTALE		
	conduttore	coniuge del conduttore	altri familiari del conduttore	TOTALE			
<b>PER CLASSE DI SUPERFICIE TOTALE</b>							
Senza terreno agrario	60	4	18	82	37	119	
fino a 0,49	2.399	54	278	2.731	19	2.750	
0,50 - 0,99	2.775	64	577	3.416	33	3.449	
1,00 - 1,99	3.668	87	1.001	4.756	56	4.812	
2,00 - 2,99	2.359	71	835	3.265	56	3.321	
3,00 - 4,99	2.790	134	1.219	4.143	104	4.247	
5,00 - 9,99	2.994	132	1.742	4.868	143	5.011	
10,00 - 19,99	1.768	53	1.398	3.219	146	3.365	
20,00 - 29,99	516	3	554	1.073	93	1.166	
30,00 - 49,99	335	4	391	730	135	865	
50,00 - 99,99	168	4	194	366	162	528	
100,00 e oltre	86	—	52	138	383	521	
<b>PER CLASSE DI SUPERFICIE AGRICOLA UTILIZZATA</b>							
Senza superficie agricola utilizzata	961	16	115	1.092	105	1.197	
fino a 0,49	3.990	104	634	4.728	43	4.771	
0,50 - 0,99	3.184	82	760	4.026	59	4.085	
1,00 - 1,99	3.641	88	1.329	5.058	93	5.151	
2,00 - 2,99	1.948	96	870	2.914	44	2.958	
3,00 - 4,99	2.147	115	1.154	3.416	70	3.486	
5,00 - 9,99	2.144	83	1.356	3.583	164	3.747	
10,00 - 19,99	1.188	19	1.144	2.351	124	2.475	
20,00 - 29,99	345	2	413	760	79	839	
30,00 - 49,99	214	2	297	513	130	643	
50,00 - 99,99	107	3	152	262	140	402	
100,00 e oltre	49	—	35	84	316	400	
<b>PER FORMA DI CONDUZIONE</b>							
CONDUZIONE DIRETTA DEL COLTIVATORE	18.997	600	8.007	27.604	501	28.105	
-Con solo manodopera familiare	18.149	582	7.625	26.356	—	26.356	
-Con manodopera familiare prevalente	588	12	316	916	146	1.062	
-Con manodopera extrafamiliare prevalente	260	6	66	332	355	687	
CONDUZIONE CON SALARIATI E/O COMPARTICIPANTI (in economia)	615	2	33	650	860	1.510	
CONDUZIONE A COLONIA PARZIARIA APPODERATA (mezzadria)	296	7	215	518	6	524	
ALTRA FORMA DI CONDUZIONE	10	1	4	15	—	15	
<b>PER NUMERO DI GIORNATE DI LAVORO</b>							
Fino a 49	7.271	114	1.034	8.419	134	8.553	
50 - 99	3.399	94	1.053	4.546	22	4.568	
100 - 199	2.650	108	1.219	3.977	58	4.035	
200 - 299	1.558	105	762	2.425	49	2.474	
300 - 499	2.674	134	1.313	4.121	77	4.198	
500 - 999	1.946	53	1.953	3.952	244	4.196	
1000 - 2499	401	2	894	1.297	288	1.585	
2500 e oltre	19	—	31	50	495	545	
<b>PER ZONA ALTIMETRICA</b>							
Montagna	8.761	359	3.210	12.330	182	12.512	
Collina	4.943	154	1.860	6.957	374	7.331	
Pianura	6.214	97	3.189	9.500	811	10.311	
<b>TOTALE</b>	<b>19.918</b>	<b>610</b>	<b>8.259</b>	<b>28.787</b>	<b>1.367</b>	<b>30.154</b>	

segue TAV. 24 — Manodopera familiare ed a tempo indeterminato che ha lavorato nell'azienda per classe di superficie totale, agricola utilizzata (SAU), forma di conduzione, numero di giornate di lavoro e zona altimetrica

## C - FEMMINE

CLASSI DI SUPERFICIE TOTALE Ettari CLASSI DI SUPERFICIE AGRICOLA UTILIZZATA Ettari FORME DI CONDUZIONE NUMERO DI GIORNATE DI LAVORO ZONE ALTIMETRICHE	CATEGORIE DI MANODOPERA AGRICOLA					Operai a tempo indeterminato, categorie speciali, impiegati e dirigenti	TOTALE
	Manodopera familiare				TOTALE		
	conduttore	coniuge del conduttore	altri familiari del conduttore	TOTALE			
<b>PER CLASSE DI SUPERFICIE TOTALE</b>							
Senza terreno agrario	11	15	6	32	8	40	
fino a 0,49	538	235	71	844	1	845	
0,50 - 0,99	586	407	121	1.114	1	1.115	
1,00 - 1,99	850	687	212	1.749	4	1.753	
2,00 - 2,99	465	529	194	1.188	1	1.189	
3,00 - 4,99	605	858	307	1.770	40	1.810	
5,00 - 9,99	508	1.137	386	2.031	21	2.052	
10,00 - 19,99	202	772	376	1.350	21	1.371	
20,00 - 29,99	49	230	131	410	7	417	
30,00 - 49,99	29	156	106	291	6	297	
50,00 - 99,99	18	49	41	108	17	125	
100,00 e oltre	5	19	13	37	66	103	
<b>PER CLASSE DI SUPERFICIE AGRICOLA UTILIZZATA</b>							
Senza superficie agricola utilizzata	353	35	37	425	8	433	
fino a 0,49	977	504	151	1.632	1	1.633	
0,50 - 0,99	650	555	210	1.415	26	1.441	
1,00 - 1,99	744	860	284	1.888	16	1.904	
2,00 - 2,99	375	565	222	1.162	5	1.167	
3,00 - 4,99	401	793	261	1.455	6	1.461	
5,00 - 9,99	254	908	308	1.470	35	1.505	
10,00 - 19,99	76	566	286	928	6	934	
20,00 - 29,99	18	166	91	275	6	281	
30,00 - 49,99	11	97	72	180	5	185	
50,00 - 99,99	6	33	30	69	13	82	
100,00 e oltre	1	12	12	25	66	91	
<b>PER FORMA DI CONDUZIONE</b>							
CONDUZIONE DIRETTA DEL COLTIVATORE	3.649	4.961	1.923	10.533	35	10.568	
-Con solo manodopera familiare	3.437	4.757	1.825	10.019	—	10.019	
-Con manodopera familiare prevalente	107	181	73	361	3	364	
-Con manodopera extrafamiliare prevalente	105	23	25	153	32	185	
CONDUZIONE CON SALARIATI E/O COMPARTICIPANTI (in economia)	174	15	4	193	158	351	
CONDUZIONE A COLONIA PARZIARIA APPODERATA (mezzadria)	40	113	37	190	—	190	
ALTRA FORMA DI CONDUZIONE	3	5	—	8	—	8	
<b>PER NUMERO DI GIORNATE DI LAVORO</b>							
Fino a 49	2.000	552	196	2.748	2	2.750	
50 - 99	663	628	246	1.537	—	1.537	
100 - 199	480	791	298	1.569	2	1.571	
200 - 299	280	583	206	1.069	2	1.071	
300 - 499	315	1.132	330	1.777	5	1.782	
500 - 999	117	1.187	452	1.756	9	1.765	
1000 - 2499	11	216	225	452	19	471	
2500 e oltre	—	5	11	16	154	170	
<b>PER ZONA ALTIMETRICA</b>							
Montagna	2.279	2.573	1.032	5.884	20	5.904	
Collina	930	1.104	412	2.446	36	2.482	
Pianura	657	1.417	520	2.594	137	2.731	
<b>TOTALE</b>	<b>3.866</b>	<b>5.094</b>	<b>1.964</b>	<b>10.924</b>	<b>193</b>	<b>11.117</b>	



**TAV. 25 — Aziende per numero di giornate di lavoro, forma di conduzione, classe di superficie totale e zona altimetrica****A - TOTALE**

FORME DI CONDUZIONE CLASSI DI SUPERFICIE TOTALE Ettari	AZIENDE CHE HANNO IMPIEGATO							
	Fino a 49 giornate di lavoro	50 — 99	100 — 199	200 — 299	300 — 499	500 — 999	1.000 ed oltre	TOTALE
<b>CONDUZIONE DIRETTA DEL COLTIVATORE</b>	<b>8.620</b>	<b>3.948</b>	<b>3.040</b>	<b>1.775</b>	<b>2.872</b>	<b>1.980</b>	<b>411</b>	<b>22.646</b>
-Con solo manodopera familiare	8.255	3.798	2.898	1.689	2.790	1.836	320	21.586
Senza terreno agrario	9	14	9	4	18	9	3	66
fino a 0,49	1.979	519	167	46	26	7	1	2.745
0,50 - 0,99	1.809	692	354	85	66	23	—	3.029
1,00 - 1,99	2.049	928	632	218	176	62	5	4.070
2,00 - 2,99	951	564	482	252	243	58	5	2.555
3,00 - 4,99	758	557	614	444	552	167	10	3.102
5,00 - 9,99	440	380	442	442	983	530	28	3.245
10,00 - 19,99	169	105	157	144	552	615	93	1.835
20,00 - 29,99	27	19	21	31	105	217	69	489
30,00 - 49,99	27	13	10	13	36	101	75	275
50,00 - 99,99	27	4	8	7	19	34	26	125
100,00 e oltre	10	3	2	3	14	13	5	50
-Con manodopera familiare prevalente	164	120	118	71	58	109	55	695
Senza terreno agrario	—	—	—	—	1	1	—	2
fino a 0,49	32	11	4	1	1	—	1	50
0,50 - 0,99	42	32	20	8	2	3	—	107
1,00 - 1,99	36	30	37	18	5	7	1	134
2,00 - 2,99	19	18	21	11	12	6	3	90
3,00 - 4,99	13	12	19	10	12	13	4	83
5,00 - 9,99	14	13	9	13	10	21	4	84
10,00 - 19,99	6	2	4	6	4	20	5	47
20,00 - 29,99	1	1	4	1	5	14	7	33
30,00 - 49,99	—	1	—	2	3	13	14	33
50,00 - 99,99	—	—	—	—	1	10	11	22
100,00 e oltre	1	—	—	1	2	1	5	10
-Con manodopera extrafamiliare prevalente	201	30	24	15	24	35	36	365
Senza terreno agrario	—	—	—	—	1	—	—	1
fino a 0,49	19	—	1	—	1	—	—	21
0,50 - 0,99	29	2	1	—	1	1	1	35
1,00 - 1,99	51	3	2	—	—	1	3	60
2,00 - 2,99	27	4	2	1	1	2	2	39
3,00 - 4,99	33	4	7	5	2	—	3	54
5,00 - 9,99	23	7	6	2	2	2	2	44
10,00 - 19,99	9	4	1	3	3	6	5	31
20,00 - 29,99	5	3	—	2	3	4	2	19
30,00 - 49,99	2	1	4	1	7	11	5	31
50,00 - 99,99	—	1	—	1	3	7	9	21
100,00 e oltre	3	1	—	—	—	1	4	9
<b>CONDUZIONE CON SALARIATI E/O COMPARTICIPANTI (in economia)</b>	<b>883</b>	<b>99</b>	<b>53</b>	<b>30</b>	<b>30</b>	<b>50</b>	<b>44</b>	<b>1.189</b>
Senza terreno agrario	3	—	3	2	3	5	2	18
fino a 0,49	114	5	2	1	—	2	—	124
0,50 - 0,99	174	8	2	1	1	2	1	189
1,00 - 1,99	195	23	9	3	2	1	—	233
2,00 - 2,99	84	14	6	6	1	3	—	114
3,00 - 4,99	71	15	9	2	2	2	5	106
5,00 - 9,99	58	14	4	1	6	4	2	89
10,00 - 19,99	40	3	2	5	6	3	3	62
20,00 - 29,99	23	—	1	—	2	4	3	33
30,00 - 49,99	23	1	3	4	3	12	3	49
50,00 - 99,99	23	4	3	3	—	7	8	48
100,00 e oltre	75	12	9	2	4	5	17	124
<b>CONDUZIONE A COLONIA PARZIARIA APPODERATA (mezzadria) ED ALTRA FORMA DI CONDUZIONE</b>	<b>19</b>	<b>31</b>	<b>75</b>	<b>50</b>	<b>107</b>	<b>58</b>	<b>9</b>	<b>349</b>
Senza terreno agrario	—	—	—	—	1	1	—	2
fino a 0,49	3	1	5	2	1	—	—	12
0,50 - 0,99	4	7	7	6	2	1	—	27
1,00 - 1,99	6	7	16	9	15	2	—	55
2,00 - 2,99	3	4	19	8	16	3	—	53
3,00 - 4,99	1	8	15	13	28	18	1	84
5,00 - 9,99	2	4	8	10	37	18	1	80
10,00 - 19,99	—	—	4	1	7	13	3	28
20,00 - 29,99	—	—	—	—	—	2	3	5
30,00 - 49,99	—	—	—	1	—	—	—	1
50,00 - 99,99	—	—	1	—	—	—	1	2
100,00 e oltre	—	—	—	—	—	—	—	—
<b>TOTALE</b>	<b>9.522</b>	<b>4.078</b>	<b>3.168</b>	<b>1.855</b>	<b>3.009</b>	<b>2.088</b>	<b>464</b>	<b>24.184</b>
Senza terreno agrario	12	14	12	6	24	16	5	89
fino a 0,49	2.147	536	179	50	29	9	2	2.952
0,50 - 0,99	2.058	741	384	100	72	30	2	3.387
1,00 - 1,99	2.337	991	696	248	198	73	9	4.552
2,00 - 2,99	1.084	604	530	278	273	72	10	2.851
3,00 - 4,99	876	596	664	474	596	200	23	3.429
5,00 - 9,99	537	418	469	468	1.038	575	37	3.542
10,00 - 19,99	224	114	168	159	572	657	109	2.003
20,00 - 29,99	56	23	26	34	115	241	84	579
30,00 - 49,99	52	16	17	21	49	137	97	389
50,00 - 99,99	50	9	12	11	23	58	55	218
100,00 e oltre	89	16	11	6	20	20	31	193

## segue TAV. 25 — Aziende per numero di giornate di lavoro, forma di conduzione, classe di superficie totale e zona altimetrica

## B - MONTAGNA

FORME DI CONDUZIONE CLASSI DI SUPERFICIE TOTALE Ettari	AZIENDE CHE HANNO IMPIEGATO							
	Fino a 49 giornate di lavoro	50 — 99	100 — 199	200 — 299	300 — 499	500 — 999	1.000 ed oltre	TOTALE
<b>CONDUZIONE DIRETTA DEL COLTIVATORE</b>	<b>4.533</b>	<b>1.870</b>	<b>1.389</b>	<b>867</b>	<b>1.440</b>	<b>783</b>	<b>58</b>	<b>10.940</b>
-Con solo manodopera familiare	4.468	1.846	1.377	861	1.434	771	56	10.813
Senza terreno agrario	4	7	5	2	8	6	1	33
fino a 0,49	700	133	42	13	4	—	—	892
0,50 - 0,99	842	206	120	25	26	4	—	1.223
1,00 - 1,99	1.168	428	244	98	64	19	—	2.021
2,00 - 2,99	618	328	198	103	116	20	—	1.383
3,00 - 4,99	566	353	333	233	272	69	2	1.828
5,00 - 9,99	345	274	284	244	494	207	4	1.852
10,00 - 19,99	138	82	119	105	326	245	15	1.030
20,00 - 29,99	26	17	15	23	69	108	9	267
30,00 - 49,99	27	12	8	7	27	59	13	153
50,00 - 99,99	24	3	7	5	15	22	8	84
100,00 e oltre	10	3	2	3	13	12	4	47
-Con manodopera familiare prevalente	16	14	8	4	4	11	2	59
Senza terreno agrario	—	—	—	—	—	1	—	1
fino a 0,49	—	—	—	—	1	—	—	1
0,50 - 0,99	3	2	—	—	—	—	—	5
1,00 - 1,99	—	4	2	—	—	1	—	7
2,00 - 2,99	3	1	—	—	—	—	—	4
3,00 - 4,99	5	1	2	1	—	1	—	10
5,00 - 9,99	2	3	1	2	1	3	—	12
10,00 - 19,99	2	1	1	—	—	2	—	6
20,00 - 29,99	—	1	2	1	1	1	1	7
30,00 - 49,99	—	1	—	—	—	2	1	4
50,00 - 99,99	—	—	—	—	—	—	—	—
100,00 e oltre	1	—	—	—	1	—	—	2
-Con manodopera extrafamiliare prevalente	49	10	4	2	2	1	—	68
Senza terreno agrario	—	—	—	—	—	—	—	—
fino a 0,49	1	—	—	—	—	—	—	1
0,50 - 0,99	2	1	—	—	—	—	—	3
1,00 - 1,99	9	—	—	—	—	—	—	9
2,00 - 2,99	7	—	1	—	—	1	—	9
3,00 - 4,99	12	3	2	—	—	—	—	17
5,00 - 9,99	9	2	—	—	—	—	—	11
10,00 - 19,99	4	1	—	—	—	—	—	5
20,00 - 29,99	1	—	—	—	—	—	—	1
30,00 - 49,99	1	1	1	1	1	—	—	5
50,00 - 99,99	—	1	—	1	—	—	—	2
100,00 e oltre	3	1	—	—	—	1	—	5
<b>CONDUZIONE CON SALARIATI E/O COMPARTICIPANTI (in economia)</b>	<b>209</b>	<b>41</b>	<b>21</b>	<b>6</b>	<b>5</b>	<b>4</b>	<b>3</b>	<b>289</b>
Senza terreno agrario	—	—	2	1	—	1	—	4
fino a 0,49	4	1	—	—	—	1	—	6
0,50 - 0,99	6	—	—	—	—	—	—	6
1,00 - 1,99	16	6	1	—	—	—	—	23
2,00 - 2,99	15	3	2	—	—	—	—	20
3,00 - 4,99	15	5	4	—	—	—	2	26
5,00 - 9,99	18	9	—	—	—	—	1	28
10,00 - 19,99	16	1	—	1	1	—	—	19
20,00 - 29,99	8	—	—	—	—	1	—	9
30,00 - 49,99	17	—	1	—	—	1	—	19
50,00 - 99,99	19	4	2	2	—	—	—	27
100,00 e oltre	75	12	9	2	4	—	—	102
<b>CONDUZIONE A COLONIA PARZIARIA APPODERATA (mezzadria) ED ALTRA FORMA DI CONDUZIONE</b>	<b>3</b>	<b>—</b>	<b>3</b>	<b>2</b>	<b>5</b>	<b>—</b>	<b>—</b>	<b>13</b>
Senza terreno agrario	—	—	—	—	—	—	—	—
fino a 0,49	—	—	—	—	—	—	—	—
0,50 - 0,99	—	—	1	—	—	—	—	1
1,00 - 1,99	1	—	—	—	—	—	—	1
2,00 - 2,99	1	—	1	—	1	—	—	3
3,00 - 4,99	1	—	1	—	1	—	—	3
5,00 - 9,99	—	—	—	2	3	—	—	5
10,00 - 19,99	—	—	—	—	—	—	—	—
20,00 - 29,99	—	—	—	—	—	—	—	—
30,00 - 49,99	—	—	—	—	—	—	—	—
50,00 - 99,99	—	—	—	—	—	—	—	—
100,00 e oltre	—	—	—	—	—	—	—	—
<b>TOTALE</b>	<b>4.745</b>	<b>1.911</b>	<b>1.413</b>	<b>875</b>	<b>1.450</b>	<b>787</b>	<b>61</b>	<b>11.242</b>
Senza terreno agrario	4	7	7	3	8	8	1	38
fino a 0,49	705	134	42	13	5	1	—	900
0,50 - 0,99	853	209	121	25	26	4	—	1.238
1,00 - 1,99	1.194	438	247	98	64	20	—	2.061
2,00 - 2,99	644	332	202	103	118	20	—	1.419
3,00 - 4,99	599	362	342	234	273	70	4	1.884
5,00 - 9,99	374	288	285	248	498	210	5	1.908
10,00 - 19,99	160	85	120	106	327	247	15	1.060
20,00 - 29,99	35	18	17	24	70	110	10	284
30,00 - 49,99	45	14	10	8	28	62	14	181
50,00 - 99,99	43	8	9	8	15	22	8	113
100,00 e oltre	89	16	11	5	18	13	4	156

## segue TAV. 25 — Aziende per numero di giornate di lavoro, forma di conduzione, classe di superficie totale e zona altimetrica

## C - COLLINA

FORME DI CONDUZIONE CLASSI DI SUPERFICIE TOTALE Ettari	AZIENDE CHE HANNO IMPIEGATO							TOTALE
	Fino a 49 giornate di lavoro	50 — 99	100 — 199	200 — 299	300 — 499	500 — 999	1.000 ed oltre	
<b>CONDUZIONE DIRETTA DEL COLTIVATORE</b>	<b>1.748</b>	<b>1.352</b>	<b>977</b>	<b>483</b>	<b>529</b>	<b>280</b>	<b>50</b>	<b>5.417</b>
-Con solo manodopera familiare	1.571	1.287	907	445	501	245	32	4.988
Senza terreno agrario	2	3	—	—	1	—	—	6
fino a 0,49	616	312	96	26	13	3	—	1.066
0,50 - 0,99	374	365	174	45	27	13	—	998
1,00 - 1,99	318	329	250	87	66	23	4	1.077
2,00 - 2,99	109	112	166	94	68	20	2	571
3,00 - 4,99	78	106	121	99	115	36	4	559
5,00 - 9,99	54	45	80	76	140	93	6	494
10,00 - 19,99	17	11	18	13	55	40	6	160
20,00 - 29,99	1	2	2	3	9	10	5	32
30,00 - 49,99	—	1	—	—	5	4	5	15
50,00 - 99,99	2	1	—	2	2	3	—	10
100,00 e oltre	—	—	—	—	—	—	—	—
-Con manodopera familiare prevalente	66	49	54	28	17	23	9	246
Senza terreno agrario	—	—	—	—	—	—	—	—
fino a 0,49	16	6	1	—	—	—	1	24
0,50 - 0,99	14	10	13	—	1	1	—	39
1,00 - 1,99	13	13	18	5	2	3	—	54
2,00 - 2,99	7	8	5	8	3	3	1	35
3,00 - 4,99	4	5	12	6	5	6	4	42
5,00 - 9,99	8	6	4	6	4	4	1	33
10,00 - 19,99	3	1	—	1	1	2	2	10
20,00 - 29,99	1	—	1	—	1	3	—	6
30,00 - 49,99	—	—	—	1	—	—	—	1
50,00 - 99,99	—	—	—	—	—	1	—	1
100,00 e oltre	—	—	—	1	—	—	—	1
-Con manodopera extrafamiliare prevalente	109	16	16	10	11	12	9	183
Senza terreno agrario	—	—	—	—	—	—	—	—
fino a 0,49	14	—	1	—	1	—	—	16
0,50 - 0,99	18	1	1	—	1	1	1	23
1,00 - 1,99	29	2	1	—	—	—	2	34
2,00 - 2,99	13	4	1	—	—	1	—	19
3,00 - 4,99	15	—	4	5	2	—	1	27
5,00 - 9,99	13	5	5	2	2	2	—	29
10,00 - 19,99	4	2	—	2	2	3	3	16
20,00 - 29,99	2	2	—	1	2	—	1	8
30,00 - 49,99	1	—	3	—	1	3	—	8
50,00 - 99,99	—	—	—	—	—	2	1	3
100,00 e oltre	—	—	—	—	—	—	—	—
<b>CONDUZIONE CON SALARIATI E/O COMPARTICIPANTI (in economia)</b>	<b>219</b>	<b>26</b>	<b>19</b>	<b>15</b>	<b>13</b>	<b>20</b>	<b>9</b>	<b>321</b>
Senza terreno agrario	1	—	1	—	—	—	—	2
fino a 0,49	42	4	2	—	—	1	—	49
0,50 - 0,99	44	2	1	—	—	1	1	50
1,00 - 1,99	50	10	6	2	2	—	—	70
2,00 - 2,99	17	2	3	6	—	2	—	30
3,00 - 4,99	21	4	2	2	1	1	1	32
5,00 - 9,99	21	2	2	1	3	2	—	31
10,00 - 19,99	9	1	—	2	3	2	2	19
20,00 - 29,99	5	—	—	—	2	1	2	10
30,00 - 49,99	5	1	1	1	2	5	1	16
50,00 - 99,99	4	—	1	—	—	2	2	9
100,00 e oltre	—	—	—	—	—	3	—	3
<b>CONDUZIONE A COLONIA PARZIARIA APPODERATA (mezzadria) ED ALTRA FORMA DI CONDUZIONE</b>	<b>14</b>	<b>29</b>	<b>46</b>	<b>34</b>	<b>84</b>	<b>35</b>	<b>1</b>	<b>243</b>
Senza terreno agrario	—	—	—	—	—	—	—	—
fino a 0,49	3	1	3	1	1	—	—	9
0,50 - 0,99	3	6	3	4	2	1	—	19
1,00 - 1,99	5	7	13	5	13	1	—	44
2,00 - 2,99	2	4	13	6	14	3	—	42
3,00 - 4,99	—	8	11	11	25	14	—	69
5,00 - 9,99	1	3	1	5	25	9	1	45
10,00 - 19,99	—	—	2	1	4	6	—	13
20,00 - 29,99	—	—	—	—	—	1	—	1
30,00 - 49,99	—	—	—	1	—	—	—	1
50,00 - 99,99	—	—	—	—	—	—	—	—
100,00 e oltre	—	—	—	—	—	—	—	—
<b>TOTALE</b>	<b>1.979</b>	<b>1.407</b>	<b>1.042</b>	<b>532</b>	<b>626</b>	<b>335</b>	<b>60</b>	<b>5.981</b>
Senza terreno agrario	3	3	1	—	1	—	—	8
fino a 0,49	691	323	103	27	15	4	1	1.164
0,50 - 0,99	453	384	192	50	31	17	2	1.129
1,00 - 1,99	415	361	288	99	83	27	6	1.279
2,00 - 2,99	148	130	188	114	85	29	3	697
3,00 - 4,99	118	123	150	123	148	57	10	729
5,00 - 9,99	97	61	92	90	174	110	8	632
10,00 - 19,99	33	15	20	19	65	53	13	218
20,00 - 29,99	9	4	3	4	14	15	8	57
30,00 - 49,99	6	2	4	3	8	12	6	41
50,00 - 99,99	6	1	1	2	2	8	3	23
100,00 e oltre	—	—	—	1	—	3	—	4

## segue TAV. 25 — Aziende per numero di giornate di lavoro, forma di conduzione, classe di superficie totale e zona altimetrica

## D - PIANURA

FORME DI CONDUZIONE CLASSI DI SUPERFICIE TOTALE Ettari	AZIENDE CHE HANNO IMPIEGATO							TOTALE
	Fino a 49 giornate di lavoro	50 — 99	100 — 199	200 — 299	300 — 499	500 — 999	1.000 ed oltre	
<b>CONDUZIONE DIRETTA DEL COLTIVATORE</b>	<b>2.341</b>	<b>726</b>	<b>674</b>	<b>425</b>	<b>903</b>	<b>917</b>	<b>303</b>	<b>6.289</b>
-Con solo manodopera familiare	2.216	665	614	383	855	820	232	5.785
Senza terreno agrario	3	4	4	2	9	3	2	27
fino a 0,49	663	74	29	7	9	4	1	787
0,50 - 0,99	593	121	60	15	13	6	—	808
1,00 - 1,99	563	171	138	33	46	20	1	972
2,00 - 2,99	224	124	118	55	59	18	3	601
3,00 - 4,99	114	98	160	112	165	62	4	715
5,00 - 9,99	41	61	78	122	349	230	18	899
10,00 - 19,99	14	12	20	26	171	330	72	645
20,00 - 29,99	—	—	4	5	27	99	55	190
30,00 - 49,99	—	—	2	6	4	38	57	107
50,00 - 99,99	1	—	1	—	2	9	18	31
100,00 e oltre	—	—	—	—	1	1	1	3
-Con manodopera familiare prevalente	82	57	56	39	37	75	44	390
Senza terreno agrario	—	—	—	—	1	—	—	1
fino a 0,49	16	5	3	1	—	—	—	25
0,50 - 0,99	25	20	7	8	1	2	—	63
1,00 - 1,99	23	13	17	13	3	3	1	73
2,00 - 2,99	9	9	16	3	9	3	2	51
3,00 - 4,99	4	6	5	3	7	6	—	31
5,00 - 9,99	4	4	4	5	5	14	3	39
10,00 - 19,99	1	—	3	5	3	16	3	31
20,00 - 29,99	—	—	1	—	3	10	6	20
30,00 - 49,99	—	—	—	1	3	11	13	28
50,00 - 99,99	—	—	—	—	1	9	11	21
100,00 e oltre	—	—	—	—	1	1	5	7
-Con manodopera extrafamiliare prevalente	43	4	4	3	11	22	27	114
Senza terreno agrario	—	—	—	—	1	—	—	1
fino a 0,49	4	—	—	—	—	—	—	4
0,50 - 0,99	9	—	—	—	—	—	—	9
1,00 - 1,99	13	1	1	—	—	1	1	17
2,00 - 2,99	7	—	—	1	—	—	2	11
3,00 - 4,99	6	1	1	—	—	—	2	10
5,00 - 9,99	1	—	1	—	—	—	2	4
10,00 - 19,99	1	1	1	1	1	3	2	10
20,00 - 29,99	2	1	—	1	1	4	1	10
30,00 - 49,99	—	—	—	—	5	8	5	18
50,00 - 99,99	—	—	—	—	3	5	8	16
100,00 e oltre	—	—	—	—	—	—	4	4
<b>CONDUZIONE CON SALARIATI E/O COMPARTICIPANTI (in economia)</b>	<b>455</b>	<b>32</b>	<b>13</b>	<b>9</b>	<b>12</b>	<b>26</b>	<b>32</b>	<b>579</b>
Senza terreno agrario	2	—	—	1	3	4	2	12
fino a 0,49	68	—	—	1	—	—	—	69
0,50 - 0,99	124	6	1	—	1	1	—	133
1,00 - 1,99	129	7	2	1	—	1	—	140
2,00 - 2,99	52	9	1	—	1	1	—	64
3,00 - 4,99	35	6	3	—	1	1	2	48
5,00 - 9,99	19	3	2	—	3	2	1	30
10,00 - 19,99	15	1	2	2	2	1	1	24
20,00 - 29,99	10	—	1	—	—	2	1	14
30,00 - 49,99	1	—	1	3	1	6	2	14
50,00 - 99,99	—	—	—	1	—	5	6	12
100,00 e oltre	—	—	—	—	—	2	17	19
<b>CONDUZIONE A COLONIA PARZIARIA APPODERATA (mezzadria) ED ALTRA FORMA DI CONDUZIONE</b>	<b>2</b>	<b>2</b>	<b>26</b>	<b>14</b>	<b>18</b>	<b>23</b>	<b>8</b>	<b>93</b>
Senza terreno agrario	—	—	—	—	1	1	—	2
fino a 0,49	—	—	2	1	—	—	—	3
0,50 - 0,99	1	1	3	2	—	—	—	7
1,00 - 1,99	—	—	3	4	2	1	—	10
2,00 - 2,99	—	—	5	2	1	—	—	8
3,00 - 4,99	—	—	3	2	2	4	1	12
5,00 - 9,99	1	1	7	3	9	9	—	30
10,00 - 19,99	—	—	2	—	3	7	3	15
20,00 - 29,99	—	—	—	—	—	1	3	4
30,00 - 49,99	—	—	—	—	—	—	—	—
50,00 - 99,99	—	—	1	—	—	—	1	2
100,00 e oltre	—	—	—	—	—	—	—	—
<b>TOTALE</b>	<b>2.798</b>	<b>760</b>	<b>713</b>	<b>448</b>	<b>933</b>	<b>966</b>	<b>343</b>	<b>6.961</b>
Senza terreno agrario	5	4	4	3	15	8	4	43
fino a 0,49	751	79	34	10	9	4	1	888
0,50 - 0,99	752	148	71	25	15	9	—	1.020
1,00 - 1,99	728	192	161	51	51	26	3	1.212
2,00 - 2,99	292	142	140	61	70	23	7	735
3,00 - 4,99	159	111	172	117	175	73	9	816
5,00 - 9,99	66	69	92	130	366	255	24	1.002
10,00 - 19,99	31	14	28	34	180	357	81	725
20,00 - 29,99	12	1	6	6	31	116	66	238
30,00 - 49,99	1	—	3	10	13	63	77	167
50,00 - 99,99	1	—	2	1	6	28	44	82
100,00 e oltre	—	—	—	—	2	4	27	33

**TAV. 26 — Aziende secondo l'attività lavorativa aziendale ed extraaziendale del conduttore per classe di superficie totale, agricola utilizzata (SAU), forma di conduzione, numero di giornate di lavoro e zona altimetrica**

**A - ATTIVITÀ ESCLUSIVA E PREVALENTE PRESSO L'AZIENDA**

CLASSI DI SUPERFICIE TOTALE Ettari CLASSI DI SUPERFICIE AGRICOLA UTILIZZATA Ettari FORME DI CONDUZIONE NUMERO DI GIORNATE DI LAVORO ZONE ALTIMETRICHE	ATTIVITÀ ESERCITATA							
	Esclusivamente presso l'azienda	Prevalentemente presso l'azienda						
		TOTALE	con attività secondaria presso altre aziende agricole	con attività secondaria nel turismo nell'ambito aziendale	con attività secondaria nell'artigianato nell'ambito aziendale	con attività secondaria in aziende industriali	con attività in aziende commerciali	con altre attività secondarie
<b>PER CLASSE DI SUPERFICIE TOTALE</b>								
Senza terreno agrario	47	3	1	—	—	—	2	—
fino a 0,49	1.409	17	3	—	—	3	4	7
0,50 - 0,99	1.710	28	3	—	—	10	3	12
1,00 - 1,99	2.570	50	8	—	2	20	4	16
2,00 - 2,99	1.694	57	5	—	—	26	5	21
3,00 - 4,99	2.340	70	14	—	—	24	10	22
5,00 - 9,99	2.747	72	17	—	2	23	8	22
10,00 - 19,99	1.652	49	12	—	1	15	5	16
20,00 - 29,99	501	15	6	—	—	4	3	2
30,00 - 49,99	302	12	3	—	—	3	3	3
50,00 - 99,99	150	3	1	—	—	1	1	—
100,00 e oltre	66	6	2	—	1	2	—	1
<b>PER CLASSE DI SUPERFICIE AGRICOLA UTILIZZATA</b>								
Senza superficie agricola utilizzata	722	6	1	—	—	—	5	—
fino a 0,49	2.517	29	4	—	—	5	5	15
0,50 - 0,99	2.007	38	3	—	1	20	2	12
1,00 - 1,99	2.611	64	13	—	1	21	7	22
2,00 - 2,99	1.537	62	6	—	—	27	7	22
3,00 - 4,99	1.933	65	16	—	1	18	8	22
5,00 - 9,99	2.030	64	13	—	1	26	6	18
10,00 - 19,99	1.155	31	10	—	1	7	5	8
20,00 - 29,99	337	11	5	—	—	4	1	1
30,00 - 49,99	200	6	2	—	—	2	1	1
50,00 - 99,99	100	4	1	—	1	1	1	—
100,00 e oltre	39	2	1	—	—	—	—	1
<b>PER FORMA DI CONDUZIONE</b>								
CONDUZIONE DIRETTA DEL COLTIVATORE	14.442	370	71	—	6	130	48	115
-Con solo manodopera familiare	13.814	347	67	—	6	126	39	109
-Con manodopera familiare prevalente	433	11	4	—	—	3	2	2
-Con manodopera extrafamiliare prevalente	195	12	—	—	—	1	7	4
CONDUZIONE CON SALARIATI E/O COMPARTICIPANTI <i>(in economia)</i>	454	4	1	—	—	—	—	3
CONDUZIONE A COLONIA PARZIARIA APPODERATA <i>(mezzadria)</i>	284	8	3	—	—	1	—	4
ALTRA FORMA DI CONDUZIONE	8	—	—	—	—	—	—	—
<b>PER NUMERO DI GIORNATE DI LAVORO</b>								
Fino a 49	4.522	29	2	—	—	11	2	14
50 - 99	2.144	30	6	—	—	10	2	12
100 - 199	1.939	90	15	—	1	31	10	33
200 - 299	1.450	97	15	—	4	36	14	28
300 - 499	2.737	91	20	—	—	33	9	29
500 - 999	1.980	36	14	—	1	9	8	4
1000 - 2499	399	8	3	—	—	1	2	2
2500 e oltre	17	1	—	—	—	—	1	—
<b>PER ZONA ALTIMETRICA</b>								
Montagna	7.276	164	14	—	2	76	18	54
Collina	3.366	91	33	—	1	20	12	25
Pianura	4.546	127	28	—	3	35	18	43
<b>TOTALE</b>	<b>15.188</b>	<b>382</b>	<b>75</b>	<b>—</b>	<b>6</b>	<b>131</b>	<b>48</b>	<b>122</b>

segue TAV. 26 — Aziende secondo l'attività lavorativa aziendale ed extraaziendale del conduttore per classe di superficie totale, agricola utilizzata (SAU), forma di conduzione, numero di giornate di lavoro e zona altimetrica

B - ATTIVITÀ PREVALENTEMENTE EXTRAZIENDALE

CLASSI DI SUPERFICIE TOTALE Ettari CLASSI DI SUPERFICIE AGRICOLA UTILIZZATA Ettari FORME DI CONDUZIONE NUMERO DI GIORNATE DI LAVORO ZONE ALTIMETRICHE	ATTIVITÀ ESERCITATA						
	TOTALE	Presso altre aziende agricole	Nel turismo nell'ambito aziendale	Nell'artigianato nell'ambito aziendale	Presso aziende industriali	Presso aziende commerciali	In altri settori
<b>PER CLASSE DI SUPERFICIE TOTALE</b>							
Senza terreno agrario	21	1	—	2	8	3	7
fino a 0,49	1.511	10	—	30	915	144	412
0,50 - 0,99	1.623	9	2	39	972	155	446
1,00 - 1,99	1.898	22	1	36	1.100	196	543
2,00 - 2,99	1.073	16	—	24	628	110	295
3,00 - 4,99	985	9	1	14	565	109	287
5,00 - 9,99	683	13	—	26	380	89	175
10,00 - 19,99	269	5	—	8	126	34	96
20,00 - 29,99	49	1	—	—	18	6	24
30,00 - 49,99	50	4	1	—	12	8	25
50,00 - 99,99	33	4	—	—	8	1	20
100,00 e oltre	19	2	—	—	4	1	12
<b>PER CLASSE DI SUPERFICIE AGRICOLA UTILIZZATA</b>							
Senza superficie agricola utilizzata	586	9	1	14	237	64	261
fino a 0,49	2.421	17	1	43	1.501	231	628
0,50 - 0,99	1.789	9	1	48	1.087	164	480
1,00 - 1,99	1.710	22	1	28	973	191	495
2,00 - 2,99	724	6	—	21	429	87	181
3,00 - 4,99	550	12	—	13	318	62	145
5,00 - 9,99	304	10	—	9	146	45	94
10,00 - 19,99	78	3	—	3	34	7	31
20,00 - 29,99	15	2	—	—	6	2	5
30,00 - 49,99	19	3	1	—	1	3	11
50,00 - 99,99	9	3	—	—	2	—	4
100,00 e oltre	9	—	—	—	2	—	7
<b>PER FORMA DI CONDUZIONE</b>							
CONDUZIONE DIRETTA DEL COLTIVATORE	7.834	88	5	173	4.530	816	2.222
-Con solo manodopera familiare	7.425	83	4	164	4.329	771	2.074
-Con manodopera familiare prevalente	251	3	1	3	141	23	80
-Con manodopera extrafamiliare prevalente	158	2	—	6	60	22	68
CONDUZIONE CON SALARIATI E/O COMPARTICIPANTI (in economia)	331	3	—	6	179	39	104
CONDUZIONE A COLONIA PARZIARIA APPODERATA (mezzadria)	44	3	—	—	25	1	15
ALTRA FORMA DI CONDUZIONE	5	2	—	—	2	—	1
<b>PER NUMERO DI GIORNATE DI LAVORO</b>							
Fino a 49	4.720	42	4	89	2.617	497	1.471
50 - 99	1.888	19	—	52	1.167	202	448
100 - 199	1.101	26	—	26	648	111	290
200 - 299	291	4	—	8	181	24	74
300 - 499	161	2	—	3	99	17	40
500 - 999	47	3	1	1	22	4	16
1000 - 2499	5	—	—	—	2	1	2
2500 e oltre	1	—	—	—	—	—	1
<b>PER ZONA ALTIMETRICA</b>							
Montagna	3.600	26	5	54	2.076	361	1.078
Collina	2.416	26	—	85	1.362	283	660
Pianura	2.198	44	—	40	1.298	212	604
<b>TOTALE</b>	<b>8.214</b>	<b>96</b>	<b>5</b>	<b>179</b>	<b>4.736</b>	<b>856</b>	<b>2.342</b>

**TAV. 27 — Conduttori per classe di età e sesso, classe di superficie totale dell'azienda, classe di superficie agricola utilizzata (SAU), forma di conduzione, numero di giornate di lavoro e zona altimetrica**

**A - MASCHI E FEMMINE**

CLASSI DI SUPERFICIE TOTALE Ettari CLASSI DI SUPERFICIE AGRICOLA UTILIZZATA Ettari FORME DI CONDUZIONE NUMERO DI GIORNATE DI LAVORO ZONE ALTIMETRICHE	CLASSI DI ETÀ DEL CONDUTTORE (anni)							TOTALE
	14 - 24	25 - 34	35 - 44	45 - 54	55 - 59	60 - 64	65 ed oltre	
<b>PER CLASSE DI SUPERFICIE TOTALE</b>								
Senza terreno agrario	5	10	17	22	7	2	8	71
fino a 0,49	21	155	511	819	454	319	658	2.937
0,50 - 0,99	24	166	577	866	474	383	871	3.361
1,00 - 1,99	31	225	641	1.137	697	519	1.268	4.518
2,00 - 2,99	15	143	408	688	467	324	779	2.824
3,00 - 4,99	32	170	425	859	510	413	986	3.395
5,00 - 9,99	43	191	492	919	598	452	807	3.502
10,00 - 19,99	29	142	321	596	336	190	356	1.970
20,00 - 29,99	5	50	102	155	94	60	99	565
30,00 - 49,99	6	19	68	121	51	27	72	364
50,00 - 99,99	2	12	34	58	24	21	35	186
100,00 e oltre	3	11	15	17	19	10	16	91
<b>PER CLASSE DI SUPERFICIE AGRICOLA UTILIZZATA</b>								
Senza superficie agricola utilizzata	20	99	198	308	184	140	365	1.314
fino a 0,49	25	252	803	1.267	786	566	1.268	4.967
0,50 - 0,99	26	184	592	1.028	556	411	1.037	3.834
1,00 - 1,99	26	213	619	1.074	673	524	1.256	4.385
2,00 - 2,99	20	107	325	557	360	266	688	2.323
3,00 - 4,99	24	117	343	677	402	335	650	2.548
5,00 - 9,99	43	159	359	706	427	281	423	2.398
10,00 - 19,99	18	102	217	409	236	124	158	1.264
20,00 - 29,99	5	38	74	108	46	38	54	363
30,00 - 49,99	6	9	53	70	36	17	34	225
50,00 - 99,99	2	6	19	42	14	13	17	113
100,00 e oltre	1	8	9	11	11	5	5	50
<b>PER FORMA DI CONDUZIONE</b>								
CONDUZIONE DIRETTA DEL COLTIVATORE	190	1.207	3.431	5.961	3.585	2.599	5.673	22.646
-Con solo manodopera familiare	175	1.150	3.242	5.671	3.418	2.508	5.422	21.586
-Con manodopera familiare prevalente	7	38	126	198	115	56	155	695
-Con manodopera extrafamiliare prevalente	8	19	63	92	52	35	96	365
CONDUZIONE CON SALARIATI E/O COMPARTICIPANTI <i>(in economia)</i>	24	72	154	208	86	68	177	789
CONDUZIONE A COLONIA PARZIARIA APPODERATA <i>(mezzadria)</i>	2	13	25	85	58	52	101	336
ALTRA FORMA DI CONDUZIONE	—	2	1	3	2	1	4	13
<b>PER NUMERO DI GIORNATE DI LAVORO</b>								
Fino a 49	66	567	1.546	2.324	1.330	977	2.461	9.271
50 - 99	24	173	621	1.064	603	435	1.142	4.062
100 - 199	22	131	368	790	492	399	928	3.130
200 - 299	26	77	228	436	307	264	500	1.838
300 - 499	45	212	486	801	512	364	569	2.989
500 - 999	30	111	298	698	398	228	300	2.063
1000 - 2499	2	22	62	138	82	52	54	412
2500 e oltre	1	1	2	6	7	1	1	19
<b>PER ZONA ALTIMETRICA</b>								
Montagna	92	622	1.552	2.581	1.703	1.324	3.166	11.040
Collina	49	288	952	1.643	909	648	1.384	5.873
Pianura	75	384	1.107	2.033	1.119	748	1.405	6.871
<b>T O T A L E</b>	<b>216</b>	<b>1.294</b>	<b>3.611</b>	<b>6.257</b>	<b>3.731</b>	<b>2.720</b>	<b>5.955</b>	<b>23.784</b>

*segue TAV. 27* — **Conduttori per classe di età e sesso, classe di superficie totale dell'azienda, classe di superficie agricola utilizzata (SAU), forma di conduzione, numero di giornate di lavoro e zona altimetrica**

**B - MASCHI**

CLASSI DI SUPERFICIE TOTALE Ettari CLASSI DI SUPERFICIE AGRICOLA UTILIZZATA Ettari FORME DI CONDUZIONE NUMERO DI GIORNATE DI LAVORO ZONE ALTIMETRICHE	CLASSI DI ETÀ DEL CONDUTTORE (anni)							TOTALE
	14 - 24	25 - 34	35 - 44	45 - 54	55 - 59	60 - 64	65 ed oltre	
<b>PER CLASSE DI SUPERFICIE TOTALE</b>								
Senza terreno agrario	3	8	15	19	7	2	6	60
fino a 0,49	18	139	428	688	369	255	502	2.399
0,50 - 0,99	23	137	509	745	383	299	679	2.775
1,00 - 1,99	28	186	549	981	551	410	963	3.668
2,00 - 2,99	15	131	357	589	373	265	629	2.359
3,00 - 4,99	27	145	351	726	425	340	776	2.790
5,00 - 9,99	40	164	415	791	530	383	671	2.994
10,00 - 19,99	29	131	294	546	302	165	301	1.768
20,00 - 29,99	5	50	95	143	88	55	80	516
30,00 - 49,99	5	19	64	115	47	24	61	335
50,00 - 99,99	2	11	29	56	20	19	31	168
100,00 e oltre	3	11	14	16	18	10	14	86
<b>PER CLASSE DI SUPERFICIE AGRICOLA UTILIZZATA</b>								
Senza superficie agricola utilizzata	17	80	163	245	133	96	227	961
fino a 0,49	21	219	681	1.065	630	436	938	3.990
0,50 - 0,99	25	154	505	903	452	330	815	3.184
1,00 - 1,99	24	184	556	918	533	428	998	3.641
2,00 - 2,99	16	93	274	468	304	224	569	1.948
3,00 - 4,99	24	99	279	566	349	276	554	2.147
5,00 - 9,99	40	143	309	637	393	254	368	2.144
10,00 - 19,99	18	99	207	392	217	116	139	1.188
20,00 - 29,99	4	38	71	101	45	34	52	345
30,00 - 49,99	6	9	49	68	35	15	32	214
50,00 - 99,99	2	6	17	41	12	13	16	107
100,00 e oltre	1	8	9	11	10	5	5	49
<b>PER FORMA DI CONDUZIONE</b>								
CONDUZIONE DIRETTA DEL COLTIVATORE	175	1.056	2.970	5.161	2.995	2.135	4.505	18.997
-Con solo manodopera familiare	161	1.006	2.802	4.916	2.870	2.072	4.322	18.149
-Con manodopera familiare prevalente	6	35	118	171	89	44	125	588
-Con manodopera extrafamiliare prevalente	8	15	50	74	36	19	58	260
CONDUZIONE CON SALARIATI E/O COMPARTICIPANTI <i>(in economia)</i>	21	64	126	176	66	42	120	615
CONDUZIONE A COLONIA PARZIARIA APPODERATA <i>(mezzadria)</i>	2	11	23	76	50	49	85	296
ALTRA FORMA DI CONDUZIONE	—	1	1	2	2	1	3	10
<b>PER NUMERO DI GIORNATE DI LAVORO</b>								
Fino a 49	59	478	1.314	1.957	1.023	734	1.706	7.271
50 - 99	21	160	553	922	481	349	913	3.399
100 - 199	19	107	319	683	425	318	779	2.650
200 - 299	24	60	183	359	258	224	450	1.558
300 - 499	43	197	413	689	474	332	526	2.674
500 - 999	30	107	277	665	365	217	285	1.946
1000 - 2499	1	22	59	134	80	52	53	401
2500 e oltre	1	1	2	6	7	1	1	19
<b>PER ZONA ALTIMETRICA</b>								
Montagna	83	531	1.304	2.120	1.343	1.041	2.339	8.761
Collina	45	248	815	1.416	765	523	1.131	4.943
Pianura	70	353	1.001	1.879	1.005	663	1.243	6.214
<b>TOTALE</b>	<b>198</b>	<b>1.132</b>	<b>3.120</b>	<b>5.415</b>	<b>3.113</b>	<b>2.227</b>	<b>4.713</b>	<b>19.918</b>



*segue TAV. 27* — **Conduttori per classe di età e sesso, classe di superficie totale dell'azienda, classe di superficie agricola utilizzata (SAU), forma di conduzione, numero di giornate di lavoro e zona altimetrica**

**C - FEMMINE**

CLASSI DI SUPERFICIE TOTALE Ettari CLASSI DI SUPERFICIE AGRICOLA UTILIZZATA Ettari FORME DI CONDUZIONE NUMERO DI GIORNATE DI LAVORO ZONE ALTIMETRICHE	CLASSI DI ETÀ DEL CONDUTTORE (anni)							TOTALE
	14 - 24	25 - 34	35 - 44	45 - 54	55 - 59	60 - 64	65 ed oltre	
<b>PER CLASSE DI SUPERFICIE TOTALE</b>								
Senza terreno agrario	2	2	2	3	—	—	2	11
fino a 0,49	3	16	83	131	85	64	156	538
0,50 - 0,99	1	29	68	121	91	84	192	586
1,00 - 1,99	3	39	92	156	146	109	305	850
2,00 - 2,99	—	12	51	99	94	59	150	465
3,00 - 4,99	5	25	74	133	85	73	210	605
5,00 - 9,99	3	27	77	128	68	69	136	508
10,00 - 19,99	—	11	27	50	34	25	55	202
20,00 - 29,99	—	—	7	12	6	5	19	49
30,00 - 49,99	1	—	4	6	4	3	11	29
50,00 - 99,99	—	1	5	2	4	2	4	18
100,00 e oltre	—	—	1	1	1	—	2	5
<b>PER CLASSE DI SUPERFICIE AGRICOLA UTILIZZATA</b>								
Senza superficie agricola utilizzata	3	19	35	63	51	44	138	353
fino a 0,49	4	33	122	202	156	130	330	977
0,50 - 0,99	1	30	87	125	104	81	222	650
1,00 - 1,99	2	29	63	156	140	96	258	744
2,00 - 2,99	4	14	51	89	56	42	119	375
3,00 - 4,99	—	18	64	111	53	59	96	401
5,00 - 9,99	3	16	50	69	34	27	55	254
10,00 - 19,99	—	3	10	17	19	8	19	76
20,00 - 29,99	1	—	3	7	1	4	2	18
30,00 - 49,99	—	—	4	2	1	2	2	11
50,00 - 99,99	—	—	2	1	2	—	1	6
100,00 e oltre	—	—	—	—	1	—	—	1
<b>PER FORMA DI CONDUZIONE</b>								
<b>CONDUZIONE DIRETTA DEL COLTIVATORE</b>	15	151	461	800	590	464	1.168	3.649
-Con solo manodopera familiare	14	144	440	755	548	436	1.100	3.437
-Con manodopera familiare prevalente	1	3	8	27	26	12	30	107
-Con manodopera extrafamiliare prevalente	—	4	13	18	16	16	38	105
<b>CONDUZIONE CON SALARIATI E/O COMPARTECIPANTI (in economia)</b>	3	8	28	32	20	26	57	174
<b>CONDUZIONE A COLONIA PARZIARIA APPODERATA (mezzadria)</b>	—	2	2	9	8	3	16	40
<b>ALTRA FORMA DI CONDUZIONE</b>	—	1	—	1	—	—	1	3
<b>PER NUMERO DI GIORNATE DI LAVORO</b>								
Fino a 49	7	89	232	367	307	243	755	2.000
50 - 99	3	13	68	142	122	86	229	663
100 - 199	3	24	49	107	67	81	149	480
200 - 299	2	17	45	77	49	40	50	280
300 - 499	2	15	73	112	38	32	43	315
500 - 999	—	4	21	33	33	11	15	117
1000 - 2499	1	—	3	4	2	—	1	11
2500 e oltre	—	—	—	—	—	—	—	—
<b>PER ZONA ALTIMETRICA</b>								
Montagna	9	91	248	461	360	283	827	2.279
Collina	4	40	137	227	144	125	253	930
Pianura	5	31	106	154	114	85	162	657
<b>TOTALE</b>	<b>18</b>	<b>162</b>	<b>491</b>	<b>842</b>	<b>618</b>	<b>493</b>	<b>1.242</b>	<b>3.866</b>

**TAV. 28 — Capi azienda che sono nello stesso tempo conduttori secondo il titolo di studio, per classe di superficie agricola utilizzata (SAU), forma di conduzione, numero di giornate di lavoro, classe di età del capo azienda e zona altimetrica**

CLASSI DI SUPERFICIE AGRICOLA UTILIZZATA Ettari FORME DI CONDUZIONE NUMERO DI GIORNATE DI LAVORO CLASSI DI ETÀ DEL CAPO AZIENDA ZONE ALTIMETRICHE	TITOLO DI STUDIO							CAPI AZIENDA PRIVI DI TITOLO DI STUDIO	TOTALE
	Conseguito in scuole ad indirizzo agrario			Conseguito in altri tipi di scuole			Licenza di scuola elementare		
	laurea	diploma	licenza di scuola media inferiore	laurea	diploma	licenza di scuola media inferiore			
<b>PER CLASSE DI SUPERFICIE AGRICOLA UTILIZZATA</b>									
Senza superficie agricola utilizzata	2	5	7	31	93	187	861	107	1.293
fino a 0,49	3	10	43	41	131	341	3.890	481	4.940
0,50 - 0,99	2	8	27	36	102	269	2.914	454	3.812
1,00 - 1,99	4	11	28	35	116	246	3.343	580	4.363
2,00 - 2,99	5	5	17	15	53	114	1.750	352	2.311
3,00 - 4,99	3	12	24	21	48	104	1.946	371	2.529
5,00 - 9,99	4	11	29	20	45	112	1.853	307	2.381
10,00 - 19,99	4	8	14	9	21	64	989	142	1.251
20,00 - 29,99	1	11	10	5	8	32	264	27	358
30,00 - 49,99	1	11	7	10	14	13	155	11	222
50,00 - 99,99	4	2	9	2	9	10	68	7	111
100,00 e oltre	4	1	—	3	5	6	25	2	46
<b>PER FORMA DI CONDUZIONE</b>									
CONDUZIONE DIRETTA DEL COLTIVATORE	30	84	204	186	561	1.402	17.295	2.761	22.523
-Con solo manodopera familiare	20	64	180	135	453	1.311	16.626	2.696	21.485
-Con manodopera familiare prevalente	1	11	15	16	36	55	502	50	686
-Con manodopera extrafamiliare prevalente	9	9	9	35	72	36	167	15	352
CONDUZIONE CON SALARIATI E/O COMPARTICIPANTI (in economia)	7	9	11	42	82	88	466	40	745
CONDUZIONE A COLONIA PARZIARIA APPODERATA (mezzadria)	—	1	—	—	1	6	290	38	336
ALTRA FORMA DI CONDUZIONE	—	1	—	—	1	2	7	2	13
<b>PER NUMERO DI GIORNATE DI LAVORO</b>									
Fino a 49	13	33	94	150	407	801	6.716	1.008	9.222
50 - 99	5	7	25	25	87	254	3.105	507	4.015
100 - 199	3	14	20	21	57	112	2.456	430	3.113
200 - 299	2	5	14	8	31	70	1.419	273	1.822
300 - 499	6	13	29	11	30	133	2.369	377	2.968
500 - 999	4	16	18	9	15	109	1.657	221	2.049
1000 - 2499	2	7	15	3	15	17	326	25	410
2500 e oltre	2	—	—	1	3	2	10	—	18
<b>PER CLASSE DI ETÀ DEL CAPO AZIENDA</b>									
14 - 24	1	11	10	—	27	103	59	—	211
25 - 34	9	16	45	29	116	359	688	17	1.279
35 - 44	2	19	67	46	152	416	2.817	67	3.586
45 - 54	5	22	37	57	152	315	5.237	394	6.219
55 - 59	9	13	27	25	73	117	3.056	401	3.721
60 - 64	6	6	17	24	56	72	2.122	410	2.713
65 e oltre	5	8	12	47	69	116	4.079	1.552	5.888
<b>PER ZONA ALTIMETRICA</b>									
Montagna	4	17	86	65	237	669	8.311	1.581	10.970
Collina	14	27	40	112	262	427	4.512	419	5.813
Pianura	19	51	89	51	146	402	5.235	841	6.834
<b>TOTALE</b>	<b>37</b>	<b>95</b>	<b>215</b>	<b>228</b>	<b>645</b>	<b>1.498</b>	<b>18.058</b>	<b>2.841</b>	<b>23.617</b>

**TAV. 29 — Aziende che partecipano a cooperative agricole o ad organismi associativi simili per classe di superficie totale, tipo di operazione svolta nell'ambito dei rapporti associativi e zona altimetrica**

OPERAZIONI	CLASSI DI SUPERFICIE TOTALE (ettari)									TOTALE
	Senza terreno agrario	fino a 0,99	1,00 — 1,99	2,00 — 4,99	5,00 — 9,99	10,00 — 19,99	20,00 — 49,99	50,00 — 99,99	100,00 ed oltre	
<b>A - TOTALE</b>										
<b>AZIENDE CHE PARTECIPANO A COOPERATIVE AGRICOLE PER:</b>	<b>4</b>	<b>906</b>	<b>708</b>	<b>1.120</b>	<b>883</b>	<b>666</b>	<b>363</b>	<b>63</b>	<b>31</b>	<b>4.744</b>
<b>ACQUISTO DI</b>	<b>3</b>	<b>28</b>	<b>33</b>	<b>91</b>	<b>152</b>	<b>167</b>	<b>110</b>	<b>9</b>	<b>8</b>	<b>601</b>
-Fertilizzanti, antiparassitari e diserbanti	1	22	23	63	100	122	80	7	5	423
-Sementi e piante	—	19	18	56	92	103	71	7	3	369
-Bestiame	—	1	2	6	7	8	9	1	1	35
-Mangime, foraggi e medicinali	2	7	10	39	99	110	75	3	5	350
-Attrezzature e mezzi meccanici	1	—	6	18	56	51	48	3	4	187
-Altri prodotti	—	5	15	52	75	81	70	6	2	306
<b>CONFERIMENTO DI PRODOTTI</b>	<b>3</b>	<b>16</b>	<b>27</b>	<b>131</b>	<b>182</b>	<b>168</b>	<b>77</b>	<b>13</b>	<b>6</b>	<b>623</b>
<b>DELLE COLTIVAZIONI</b>	<b>—</b>	<b>9</b>	<b>16</b>	<b>47</b>	<b>50</b>	<b>37</b>	<b>21</b>	<b>5</b>	<b>2</b>	<b>187</b>
-Cereali	—	5	1	12	37	34	17	4	—	110
-Barbabietola da zucchero	—	—	—	—	—	—	—	—	—	—
-Tabacco	—	—	—	—	—	—	—	—	—	—
-Ortaggi	—	3	6	4	2	—	2	—	—	17
-Uva	—	1	6	27	11	2	3	1	2	53
-Olive	—	—	—	—	—	—	—	—	—	—
-Frutta ed agrumi	—	—	—	—	—	—	1	—	—	1
-Altri	—	1	3	4	1	1	—	—	—	10
<b>DEGLI ALLEVAMENTI</b>	<b>3</b>	<b>7</b>	<b>13</b>	<b>86</b>	<b>140</b>	<b>135</b>	<b>66</b>	<b>9</b>	<b>4</b>	<b>463</b>
-Bovini	—	1	—	9	12	15	15	2	1	55
-Suini	1	2	1	3	2	—	1	—	—	10
-Ovini	—	—	—	—	—	—	—	—	—	—
-Pollame	—	1	—	4	1	—	—	1	—	7
-Uova	1	1	1	—	—	—	—	—	—	3
-Latte	—	3	11	77	134	126	59	7	3	420
-Altri	1	—	—	—	—	—	1	—	—	2
<b>APPROVVIGIONAMENTO DELL'ACQUA IRRIGUA</b>	<b>—</b>	<b>877</b>	<b>662</b>	<b>968</b>	<b>714</b>	<b>515</b>	<b>288</b>	<b>55</b>	<b>24</b>	<b>4.103</b>
<b>UTILIZZAZIONE DEI MEZZI MECCANICI</b>	<b>—</b>	<b>7</b>	<b>7</b>	<b>28</b>	<b>58</b>	<b>73</b>	<b>4</b>	<b>—</b>	<b>1</b>	<b>178</b>
<b>B - MONTAGNA</b>										
<b>AZIENDE CHE PARTECIPANO A COOPERATIVE AGRICOLE PER:</b>	<b>2</b>	<b>8</b>	<b>18</b>	<b>50</b>	<b>83</b>	<b>83</b>	<b>37</b>	<b>7</b>	<b>6</b>	<b>294</b>
<b>ACQUISTO DI</b>	<b>1</b>	<b>5</b>	<b>8</b>	<b>20</b>	<b>41</b>	<b>44</b>	<b>22</b>	<b>1</b>	<b>3</b>	<b>145</b>
-Fertilizzanti, antiparassitari e diserbanti	—	1	2	3	5	12	4	—	—	27
-Sementi e piante	—	—	—	—	2	2	2	—	—	6
-Bestiame	—	1	—	—	1	1	2	—	—	5
-Mangime, foraggi e medicinali	—	4	6	13	32	37	19	1	3	115
-Attrezzature e mezzi meccanici	1	—	2	4	16	14	12	1	2	52
-Altri prodotti	—	—	3	9	9	12	4	—	—	37
<b>CONFERIMENTO DI PRODOTTI</b>	<b>2</b>	<b>3</b>	<b>10</b>	<b>32</b>	<b>49</b>	<b>55</b>	<b>18</b>	<b>5</b>	<b>2</b>	<b>176</b>
<b>DELLE COLTIVAZIONI</b>	<b>—</b>	<b>—</b>	<b>3</b>	<b>2</b>	<b>1</b>	<b>1</b>	<b>—</b>	<b>—</b>	<b>—</b>	<b>7</b>
-Cereali	—	—	—	—	—	—	—	—	—	—
-Barbabietola da zucchero	—	—	—	—	—	—	—	—	—	—
-Tabacco	—	—	—	—	—	—	—	—	—	—
-Ortaggi	—	—	—	—	—	—	—	—	—	—
-Uva	—	—	—	—	—	—	—	—	—	—
-Olive	—	—	—	—	—	—	—	—	—	—
-Frutta ed agrumi	—	—	—	—	—	—	—	—	—	—
-Altri	—	—	3	2	1	1	—	—	—	7
<b>DEGLI ALLEVAMENTI</b>	<b>2</b>	<b>3</b>	<b>7</b>	<b>30</b>	<b>48</b>	<b>55</b>	<b>18</b>	<b>5</b>	<b>2</b>	<b>170</b>
-Bovini	—	—	—	3	1	4	1	—	—	9
-Suini	—	1	—	1	—	—	—	—	—	2
-Ovini	—	—	—	—	—	—	—	—	—	—
-Pollame	—	1	—	1	1	—	—	—	—	3
-Uova	1	1	—	—	—	—	—	—	—	2
-Latte	—	1	7	27	47	53	17	5	2	159
-Altri	1	—	—	—	—	—	1	—	—	2
<b>APPROVVIGIONAMENTO DELL'ACQUA IRRIGUA</b>	<b>—</b>	<b>—</b>	<b>—</b>	<b>—</b>	<b>—</b>	<b>—</b>	<b>1</b>	<b>1</b>	<b>—</b>	<b>2</b>
<b>UTILIZZAZIONE DEI MEZZI MECCANICI</b>	<b>—</b>	<b>1</b>	<b>1</b>	<b>9</b>	<b>18</b>	<b>16</b>	<b>—</b>	<b>—</b>	<b>1</b>	<b>46</b>

*segue TAV. 29* — **Aziende che partecipano a cooperative agricole o ad organismi associativi simili per classe di superficie totale, tipo di operazione svolta nell'ambito dei rapporti associativi e zona altimetrica**

OPERAZIONI	CLASSI DI SUPERFICIE TOTALE (ettari)									TOTALE
	Senza terreno agrario	fino a 0,99	1,00 — 1,99	2,00 — 4,99	5,00 — 9,99	10,00 — 19,99	20,00 — 49,99	50,00 — 99,99	100,00 ed oltre	
<b>C - COLLINA</b>										
<b>AZIENDE CHE PARTECIPANO A COOPERATIVE AGRICOLE PER</b>	<b>1</b>	<b>45</b>	<b>35</b>	<b>85</b>	<b>57</b>	<b>26</b>	<b>26</b>	<b>—</b>	<b>1</b>	<b>276</b>
<b>ACQUISTO DI</b>	<b>1</b>	<b>6</b>	<b>13</b>	<b>13</b>	<b>5</b>	<b>5</b>	<b>6</b>	<b>—</b>	<b>—</b>	<b>49</b>
-Fertilizzanti, antiparassitari e diserbanti	1	6	11	8	2	4	6	—	—	38
-Sementi e piante	—	4	9	4	—	3	5	—	—	25
-Bestiame	—	—	1	—	1	1	2	—	—	5
-Mangime, foraggi e medicinali	1	—	2	1	1	1	5	—	—	11
-Attrezzature e mezzi meccanici	—	—	4	3	—	3	5	—	—	15
-Altri prodotti	—	3	9	9	3	5	5	—	—	34
<b>CONFERIMENTO DI PRODOTTI</b>	<b>—</b>	<b>6</b>	<b>11</b>	<b>40</b>	<b>15</b>	<b>5</b>	<b>10</b>	<b>—</b>	<b>1</b>	<b>88</b>
<b>DELLE COLTIVAZIONI</b>	<b>—</b>	<b>4</b>	<b>11</b>	<b>32</b>	<b>11</b>	<b>2</b>	<b>8</b>	<b>—</b>	<b>1</b>	<b>69</b>
-Cereali	—	—	—	2	1	1	4	—	—	8
-Barbabietola da zucchero	—	—	—	—	—	—	—	—	—	—
-Tabacco	—	—	—	—	—	—	—	—	—	—
-Ortaggi	—	3	6	4	1	—	1	—	—	15
-Uva	—	1	5	26	10	1	3	—	1	47
-Olive	—	—	—	—	—	—	—	—	—	—
-Frutta ed agrumi	—	—	—	—	—	—	1	—	—	1
-Altri	—	1	—	—	—	—	—	—	—	1
<b>DEGLI ALLEVAMENTI</b>	<b>—</b>	<b>2</b>	<b>1</b>	<b>9</b>	<b>6</b>	<b>4</b>	<b>6</b>	<b>—</b>	<b>—</b>	<b>28</b>
-Bovini	—	—	—	1	2	1	4	—	—	8
-Suini	—	—	—	—	1	—	—	—	—	1
-Ovini	—	—	—	—	—	—	—	—	—	—
-Pollame	—	—	—	—	—	—	—	—	—	—
-Uova	—	—	—	—	—	—	—	—	—	—
-Latte	—	2	1	8	4	4	4	—	—	23
-Altri	—	—	—	—	—	—	—	—	—	—
<b>APPROVVIGIONAMENTO DELL'ACQUA IRRIGUA</b>	<b>—</b>	<b>33</b>	<b>17</b>	<b>29</b>	<b>33</b>	<b>20</b>	<b>16</b>	<b>—</b>	<b>—</b>	<b>148</b>
<b>UTILIZZAZIONE DEI MEZZI MECCANICI</b>	<b>—</b>	<b>3</b>	<b>2</b>	<b>7</b>	<b>7</b>	<b>—</b>	<b>1</b>	<b>—</b>	<b>—</b>	<b>20</b>
<b>D - PIANURA</b>										
<b>AZIENDE CHE PARTECIPANO A COOPERATIVE AGRICOLE PER</b>	<b>1</b>	<b>853</b>	<b>655</b>	<b>985</b>	<b>743</b>	<b>557</b>	<b>300</b>	<b>56</b>	<b>24</b>	<b>4.174</b>
<b>ACQUISTO DI</b>	<b>1</b>	<b>17</b>	<b>12</b>	<b>58</b>	<b>106</b>	<b>118</b>	<b>82</b>	<b>8</b>	<b>5</b>	<b>407</b>
-Fertilizzanti, antiparassitari e diserbanti	—	15	10	52	93	106	70	7	5	358
-Sementi e piante	—	15	9	52	90	98	64	7	3	338
-Bestiame	—	—	1	6	5	6	5	1	1	25
-Mangime, foraggi e medicinali	1	3	2	25	66	72	51	2	2	224
-Attrezzature e mezzi meccanici	—	—	—	11	40	34	31	2	2	120
-Altri prodotti	—	2	3	34	63	64	61	6	2	235
<b>CONFERIMENTO DI PRODOTTI</b>	<b>1</b>	<b>7</b>	<b>6</b>	<b>59</b>	<b>118</b>	<b>108</b>	<b>49</b>	<b>8</b>	<b>3</b>	<b>359</b>
<b>DELLE COLTIVAZIONI</b>	<b>—</b>	<b>5</b>	<b>2</b>	<b>13</b>	<b>38</b>	<b>34</b>	<b>13</b>	<b>5</b>	<b>1</b>	<b>111</b>
-Cereali	—	5	1	10	36	33	13	4	—	102
-Barbabietola da zucchero	—	—	—	—	—	—	—	—	—	—
-Tabacco	—	—	—	—	—	—	—	—	—	—
-Ortaggi	—	—	—	—	1	—	1	—	—	2
-Uva	—	—	1	1	1	1	—	1	1	6
-Olive	—	—	—	—	—	—	—	—	—	—
-Frutta ed agrumi	—	—	—	—	—	—	—	—	—	—
-Altri	—	—	—	2	—	—	—	—	—	2
<b>DEGLI ALLEVAMENTI</b>	<b>1</b>	<b>2</b>	<b>5</b>	<b>47</b>	<b>86</b>	<b>76</b>	<b>42</b>	<b>4</b>	<b>2</b>	<b>265</b>
-Bovini	—	1	—	5	9	10	10	2	1	38
-Suini	1	1	1	2	1	—	1	—	—	7
-Ovini	—	—	—	—	—	—	—	—	—	—
-Pollame	—	—	—	3	—	—	—	1	—	4
-Uova	—	—	1	—	—	—	—	—	—	1
-Latte	—	—	3	42	83	69	38	2	1	238
-Altri	—	—	—	—	—	—	—	—	—	—
<b>APPROVVIGIONAMENTO DELL'ACQUA IRRIGUA</b>	<b>—</b>	<b>844</b>	<b>645</b>	<b>939</b>	<b>681</b>	<b>495</b>	<b>271</b>	<b>54</b>	<b>24</b>	<b>3.953</b>
<b>UTILIZZAZIONE DEI MEZZI MECCANICI</b>	<b>—</b>	<b>3</b>	<b>4</b>	<b>12</b>	<b>33</b>	<b>57</b>	<b>3</b>	<b>—</b>	<b>—</b>	<b>112</b>

**TAV. 30 — Aziende per classe di superficie totale, vendita dei prodotti, vincolo contrattuale per la produzione e la vendita, contabilità aziendale e zona altimetrica**

VENDITA DEI PRODOTTI DELL'AZIENDA CONTABILITÀ	CLASSI DI SUPERFICIE TOTALE (ettari)									TOTALE
	Senza terreno agrario	fino a 0,99	1,00 — 1,99	2,00 — 4,99	5,00 — 9,99	10,00 — 19,99	20,00 — 49,99	50,00 — 99,99	100,00 ed oltre	
<b>A - TOTALE</b>										
AZIENDE CHE PRODUCONO NORMALMENTE PER LA VENDITA	84	4.972	3.831	5.689	3.416	1.967	959	209	186	21.313
AZIENDE LA CUI PRODUZIONE COMMERCIALIZZATA RAGGIUNGE NORMALMENTE IL VALORE DI L. 700.000 PER ANNATA AGRARIA	78	4.020	2.940	4.532	2.984	1.826	919	200	179	17.678
AZIENDE VINCOLATE CON CONTRATTO PER LA PRODUZIONE E LA VENDITA DI PRODOTTI:	13	24	65	357	584	551	322	55	23	1.994
DELLE COLTIVAZIONI	—	6	7	20	13	6	10	7	8	77
-Cereali	—	4	1	2	7	2	5	6	2	29
-Barbabietola da zucchero	—	—	—	—	—	—	—	—	—	—
-Tabacco	—	—	—	—	—	—	—	—	—	—
-Ortaggi	—	—	—	1	1	1	—	—	—	3
-Uva	—	2	3	12	6	1	2	1	2	29
-Olive	—	—	—	—	—	—	—	—	—	—
-Frutta ed agrumi	—	—	—	2	—	1	—	—	—	3
-Altri	—	—	3	5	—	1	3	2	5	19
DEGLI ALLEVAMENTI	13	19	60	346	576	545	318	52	20	1.949
-Bovini	3	3	9	21	22	12	6	5	1	82
-Suini	1	3	3	6	4	3	2	1	—	23
-Ovini	—	—	—	—	—	—	—	—	—	—
-Pollame	5	3	6	15	9	5	3	2	—	48
-Uova	2	4	6	11	7	3	3	2	—	38
-Latte	3	8	41	311	550	533	311	48	19	1.824
-Altri	—	—	2	3	3	1	—	1	—	10
AZIENDE CHE REGISTRANO SISTEMATICAMENTE "USCITE" ED "ENTRATE"	53	206	252	558	756	800	513	121	125	3.384
AZIENDE CHE REDIGONO UN "INVENTARIO", UN "BILANCIO" ED UN "CONTO PROFITTI E PERDITE"	36	94	110	220	307	389	324	88	95	1.663
<b>B - MONTAGNA</b>										
AZIENDE CHE PRODUCONO NORMALMENTE PER LA VENDITA	36	1.181	1.456	2.778	1.791	1.029	456	105	149	8.981
AZIENDE LA CUI PRODUZIONE COMMERCIALIZZATA RAGGIUNGE NORMALMENTE IL VALORE DI L. 700.000 PER ANNATA AGRARIA	32	531	711	1.731	1.385	898	417	96	142	5.943
AZIENDE VINCOLATE CON CONTRATTO PER LA PRODUZIONE E LA VENDITA DI PRODOTTI:	2	4	6	29	55	54	38	8	4	200
DELLE COLTIVAZIONI	—	—	—	3	—	—	1	—	2	6
-Cereali	—	—	—	—	—	—	—	—	—	—
-Barbabietola da zucchero	—	—	—	—	—	—	—	—	—	—
-Tabacco	—	—	—	—	—	—	—	—	—	—
-Ortaggi	—	—	—	—	—	—	—	—	—	—
-Uva	—	—	—	—	—	—	—	—	—	—
-Olive	—	—	—	—	—	—	—	—	—	—
-Frutta ed agrumi	—	—	—	—	—	—	—	—	—	—
-Altri	—	—	—	3	—	—	1	—	2	6
DEGLI ALLEVAMENTI	2	4	6	26	55	54	37	8	2	194
-Bovini	1	1	—	3	3	1	—	1	—	10
-Suini	—	1	1	1	—	1	—	—	—	4
-Ovini	—	—	—	—	—	—	—	—	—	—
-Pollame	—	—	—	2	1	—	—	—	—	3
-Uova	1	1	2	3	1	—	—	—	—	8
-Latte	—	1	3	21	53	52	37	7	2	176
-Altri	—	—	—	2	1	—	—	—	—	3
AZIENDE CHE REGISTRANO SISTEMATICAMENTE "USCITE" ED "ENTRATE"	19	18	24	72	96	130	88	32	91	570
AZIENDE CHE REDIGONO UN "INVENTARIO", UN "BILANCIO" ED UN "CONTO PROFITTI E PERDITE"	11	10	6	26	26	38	39	21	68	245

segue TAV. 30 — Aziende per classe di superficie totale, vendita dei prodotti, vincolo contrattuale per la produzione e la vendita, contabilità aziendale e zona altimetrica

VENDITA DEI PRODOTTI DELL'AZIENDA CONTABILITÀ	CLASSI DI SUPERFICIE TOTALE (ettari)									TOTALE
	Senza terreno agrario	fino a 0,99	1,00 — 1,99	2,00 — 4,99	5,00 — 9,99	10,00 — 19,99	20,00 — 49,99	50,00 — 99,99	100,00 ed oltre	
<b>C - COLLINA</b>										
AZIENDE CHE PRODUCONO NORMALMENTE PER LA VENDITA	8	1.984	1.168	1.363	623	214	98	22	4	5.484
AZIENDE LA CUI PRODUZIONE COMMERCIALIZZATA RAGGIUNGE NORMALMENTE IL VALORE DI L. 700.000 PER ANNATA AGRARIA	6	1.754	1.029	1.257	597	204	97	22	4	4.970
AZIENDE VINCOLATE CON CONTRATTO PER LA PRODUZIONE E LA VENDITA DI PRODOTTI:	1	7	22	67	62	31	16	1	2	209
DELLE COLTIVAZIONI	—	3	7	14	8	2	3	1	2	40
-Cereali	—	1	1	2	2	1	1	1	1	10
-Barbabetola da zucchero	—	—	—	—	—	—	—	—	—	—
-Tabacco	—	—	—	—	—	—	—	—	—	—
-Ortaggi	—	—	—	—	1	—	—	—	—	1
-Uva	—	2	3	11	6	1	2	—	1	26
-Olive	—	—	—	—	—	—	—	—	—	—
-Frutta ed agrumi	—	—	—	2	—	—	—	—	—	2
-Altri	—	—	3	1	—	—	—	1	1	6
DEGLI ALLEVAMENTI	1	4	17	62	57	29	16	1	1	188
-Bovini	—	—	6	18	11	3	2	1	1	42
-Suini	—	—	1	2	—	2	—	—	—	5
-Ovini	—	—	—	—	—	—	—	—	—	—
-Pollame	1	2	1	4	2	1	1	1	—	13
-Uova	—	2	2	4	1	1	1	—	—	11
-Latte	—	2	13	47	50	25	14	1	—	152
-Altri	—	—	—	1	1	1	—	—	—	3
AZIENDE CHE REGISTRANO SISTEMATICAMENTE "USCITE" ED "ENTRATE"	4	75	67	124	99	69	55	15	3	511
AZIENDE CHE REDIGONO UN "INVENTARIO", UN "BILANCIO" ED UN "CONTO PROFITTI E PERDITE"	3	37	41	60	49	40	37	13	2	282
<b>D - PIANURA</b>										
AZIENDE CHE PRODUCONO NORMALMENTE PER LA VENDITA	40	1.807	1.207	1.548	1.002	724	405	82	33	6.848
AZIENDE LA CUI PRODUZIONE COMMERCIALIZZATA RAGGIUNGE NORMALMENTE IL VALORE DI L. 700.000 PER ANNATA AGRARIA	40	1.735	1.200	1.544	1.002	724	405	82	33	6.765
AZIENDE VINCOLATE CON CONTRATTO PER LA PRODUZIONE E LA VENDITA DI PRODOTTI:	10	13	37	261	467	466	268	46	17	1.585
DELLE COLTIVAZIONI	—	3	—	3	5	4	6	6	4	31
-Cereali	—	3	—	—	5	1	4	5	1	19
-Barbabetola da zucchero	—	—	—	—	—	—	—	—	—	—
-Tabacco	—	—	—	—	—	—	—	—	—	—
-Ortaggi	—	—	—	1	—	1	—	—	—	2
-Uva	—	—	—	1	—	—	—	1	1	3
-Olive	—	—	—	—	—	—	—	—	—	—
-Frutta ed agrumi	—	—	—	—	—	1	—	—	—	1
-Altri	—	—	—	1	—	1	2	1	2	7
DEGLI ALLEVAMENTI	10	11	37	258	464	462	265	43	17	1.567
-Bovini	2	2	3	—	8	8	4	3	—	30
-Suini	1	2	1	3	4	—	2	1	—	14
-Ovini	—	—	—	—	—	—	—	—	—	—
-Pollame	4	1	5	9	6	4	2	1	—	32
-Uova	1	1	2	4	5	2	2	2	—	19
-Latte	3	5	25	243	447	456	260	40	17	1.496
-Altri	—	—	2	—	1	—	—	1	—	4
AZIENDE CHE REGISTRANO SISTEMATICAMENTE "USCITE" ED "ENTRATE"	30	113	161	362	561	601	370	74	31	2.303
AZIENDE CHE REDIGONO UN "INVENTARIO", UN "BILANCIO" ED UN "CONTO PROFITTI E PERDITE"	22	47	63	134	232	311	248	54	25	1.136



parte seconda  
dati comunali



## TAV. 31 — Aziende e relativa superficie

Codice dei Comuni	COMUNI	Superficie								
		CONDUZIONE DIRETTA DEL COLTIVATORE								
		Con solo manodopera familiare		Con manodopera familiare prevalente		Con manodopera extra familiare prevalente		TOTALE		
		Aziende	Superficie	Aziende	Superficie	Aziende	Superficie	Aziende	Superficie	
							Totale	di cui in proprietà		
001	ADRARA SAN MARTINO	138	1.122,18	—	—	—	—	138	1.122,18	561,26
002	ADRARA SAN ROCCO	114	496,43	—	—	—	—	114	496,43	381,22
003	ALBANO SANT'ALESSANDRO	43	106,55	3	15,39	3	78,22	49	200,16	145,92
004	ALBINO	157	1.315,37	1	23,84	2	46,08	160	1.385,29	817,34
248	ALGUA	121	519,58	—	—	1	2,93	122	522,51	502,82
005	ALME'	17	58,37	—	—	—	—	17	58,37	15,81
006	ALMENNO SAN BARTOLOMEO	273	485,43	45	76,20	12	38,83	330	600,46	535,99
007	ALMENNO SAN SALVATORE	142	232,16	1	2,35	6	67,64	149	302,15	178,83
008	ALZANO LOMBARDO	221	1.023,72	5	33,33	5	47,01	231	1.104,06	928,77
009	AMBIVERE	73	167,02	3	17,05	2	19,92	78	203,99	133,01
010	ANTEGNATE	111	669,91	—	—	2	164,15	113	834,06	524,63
011	ARCENE	57	263,32	—	—	1	108,58	58	371,90	278,37
012	ARDESIO	177	1.247,12	—	—	—	—	177	1.247,12	1.091,39
013	ARZAGO D'ADDA	63	597,90	2	68,38	1	41,55	66	707,83	213,20
014	AVERARA	32	38,51	—	—	—	—	32	38,51	38,51
015	AVIATICO	30	344,37	1	4,77	—	—	31	349,14	134,78
016	AZZANO SAN PAOLO	43	265,24	1	0,72	1	31,01	45	296,97	194,04
017	AZZONE	36	557,24	1	44,00	—	—	37	601,24	393,99
018	BAGNATICA	19	157,80	3	182,75	2	101,10	24	441,65	87,26
019	BARBATA	24	277,30	1	149,00	—	—	25	426,30	145,50
020	BARIANO	97	517,11	—	—	—	—	97	517,11	262,44
021	BARZANA	66	96,68	—	—	—	—	66	96,68	69,69
022	BEDULITA	61	307,96	—	—	—	—	61	307,96	244,59
023	BERBENNO	112	616,57	—	—	—	—	112	616,57	476,85
024	BERGAMO	314	731,32	54	169,93	22	111,65	390	1.012,90	457,28
025	BERZO SAN FERMO	139	503,31	—	—	—	—	139	503,31	414,81
026	BIANZANO	37	209,94	—	—	2	40,84	39	250,78	201,19
027	BLELLO	22	144,10	—	—	—	—	22	144,10	90,56
028	BOLGARE	82	387,67	7	41,85	6	25,75	95	455,27	262,08
029	BOLTIERE	81	229,95	1	1,52	1	10,98	83	242,45	81,34
030	BONATE SOPRA	129	299,50	3	11,78	3	62,08	135	373,36	204,85
031	BONATE SOTTO	75	316,48	23	52,48	1	2,30	99	371,26	339,99
032	BORGO DI TERZO	31	91,72	—	—	—	—	31	91,72	70,74
033	BOSSICO	71	336,84	1	23,05	—	—	72	359,89	197,49
034	BOTTANUCO	62	311,15	1	2,67	—	—	63	313,82	173,74
035	BRACCA	115	447,77	—	—	—	—	115	447,77	442,74
036	BRANZI	52	386,28	1	16,90	—	—	53	403,18	261,02
037	BREMBATE	51	238,40	1	96,33	1	46,57	53	381,30	155,59
038	BREMBATE DI SOPRA	54	158,76	1	82,10	—	—	55	240,86	119,23
039	BREMBILLA	155	1.117,49	—	—	—	—	155	1.117,49	1.011,49
040	BRIGNANO GERA D'ADDA	86	791,76	9	10,79	6	117,90	101	920,45	568,17
041	BRUMANO	17	285,73	—	—	—	—	17	285,73	225,48
042	BRUSAPORTO	13	34,23	1	22,00	—	—	14	56,23	51,07
043	CALCINATE	66	436,91	32	107,02	6	123,66	104	667,59	496,38
044	CALCIO	126	1.055,20	4	88,30	1	24,08	131	1.167,58	554,45
045	CALOLZIOCORTE	173	311,52	4	31,59	9	10,85	186	353,96	311,40
046	CALUSCO D'ADDA	61	148,45	20	34,83	2	57,72	83	241,00	128,57
047	CALVENZANO	92	443,75	1	45,00	—	—	93	488,75	76,19
048	CAMERATA CORNELLO	55	487,09	—	—	—	—	55	487,09	333,50
049	CANONICA D'ADDA	14	91,91	3	32,71	—	—	17	124,62	59,41
050	CAPIZZONE	74	324,10	—	—	—	—	74	324,10	203,69
051	CAPRIATE SAN GERVASIO	23	127,80	1	48,66	2	11,35	26	187,81	58,11
052	CAPRINO BERGAMASCO	100	293,94	—	—	2	42,51	102	336,45	311,14
053	CARAVAGGIO	262	2.207,15	19	574,03	1	75,81	282	2.856,99	1.042,58
054	CARENNO	278	541,02	2	17,57	2	2,02	282	560,61	532,35
055	CAROBBO DEGLI ANGELI	117	345,77	1	2,31	11	46,49	129	394,57	275,70
056	CARONA	89	169,79	2	12,09	9	221,32	100	403,20	390,23
057	CARVICO	90	128,36	1	0,20	—	—	91	128,56	104,99
058	CASAZZA	118	439,34	3	42,99	—	—	121	482,33	342,38
059	CASIRATE D'ADDA	78	684,11	2	31,42	1	16,18	81	731,71	305,02
060	CASNIGO	95	579,16	1	3,04	—	—	96	582,20	251,59
061	CASSIGLIO	20	36,02	—	—	—	—	20	36,02	22,58
062	CASTELLI CALEPIO	172	495,99	3	15,91	1	4,64	176	516,54	307,26
063	CASTEL ROZZONE	55	115,80	—	—	1	0,42	56	116,22	31,19

## totale per forma di conduzione e comune

in ettari		CONDUZIONE A COLONIA PARZIARIA APPODERATA (mezzadria) ED ALTRA FORMA DI CONDUZIONE		TOTALE		COMUNI	Codice dei Comuni	
CONDUZIONE CON SALARIATI E/O COMPARTICIPANTI (in economia)		Aziende	Superficie	Aziende	Superficie			
Aziende	Superficie				Totale			di cui in proprietà
2	208,17	—	—	140	1.330,35	769,43	ADRARA SAN MARTINO	001
1	312,62	—	—	115	809,05	693,84	ADRARA SAN ROCCO	002
—	—	8	43,91	57	244,07	146,32	ALBANO SANT'ALESSANDRO	003
2	168,80	—	—	162	1.554,09	986,14	ALBINO	004
3	160,37	—	—	125	682,88	663,19	ALGUA	248
—	—	—	—	17	58,37	15,81	ALME'	005
8	68,03	4	22,21	342	690,70	602,25	ALMENNO SAN BARTOLOMEO	006
2	1,73	4	9,17	155	313,05	189,73	ALMENNO SAN SALVATORE	007
5	9,18	1	4,70	237	1.117,94	941,67	ALZANO LOMBARDO	008
1	0,88	—	—	79	204,87	133,89	AMBIVERE	009
17	45,06	1	12,96	131	892,08	563,55	ANTEGNATE	010
1	3,04	—	—	59	374,94	281,41	ARCENE	011
4	2.207,12	—	—	181	3.454,24	3.298,51	ARDESIO	012
17	47,81	—	—	83	755,64	240,51	ARZAGO D'ADDA	013
1	494,84	—	—	33	533,35	533,35	AVERARA	014
—	—	—	—	31	349,14	134,78	AVIATICO	015
—	—	—	—	45	296,97	194,04	AZZANO SAN PAOLO	016
5	431,00	—	—	42	1.032,24	824,99	AZZONE	017
1	4,63	5	32,75	30	479,03	91,89	BAGNATICA	018
5	220,89	—	—	30	647,19	217,44	BARBATA	019
1	1,25	—	—	98	518,36	263,69	BARIANO	020
1	4,25	4	6,96	71	107,89	80,90	BARZANA	021
—	—	—	—	61	307,96	244,59	BEDULITA	022
—	—	—	—	112	616,57	476,85	BERBENNO	023
62	350,78	33	142,42	485	1.506,10	928,28	BERGAMO	024
1	62,82	—	—	140	566,13	477,63	BERZO SAN FERMO	025
3	160,72	—	—	42	411,50	361,91	BIANZANO	026
—	—	—	—	22	144,10	90,56	BLELLO	027
1	20,98	—	—	96	476,25	283,06	BOLGARE	028
10	10,77	—	—	93	253,22	92,11	BOLTIERE	029
11	7,99	1	0,66	147	382,01	212,18	BONATE SOPRA	030
51	114,06	—	—	150	485,32	454,05	BONATE SOTTO	031
3	21,69	—	—	34	113,41	92,43	BORGO DI TERZO	032
1	291,00	—	—	73	650,89	488,49	BOSSICO	033
5	7,49	1	5,31	69	326,62	180,95	BOTTANUCO	034
2	9,43	—	—	117	457,20	452,17	BRACCA	035
4	1.693,90	—	—	57	2.097,08	1.954,92	BRANZI	036
2	1,20	2	8,05	57	390,55	164,84	BREMBATE	037
28	52,53	—	—	83	293,39	171,76	BREMBATE DI SOPRA	038
—	—	—	—	155	1.117,49	1.011,49	BREMBILLA	039
—	—	—	—	101	920,45	568,17	BRIGNANO GERA D'ADDA	040
—	—	—	—	17	285,73	225,48	BRUMANO	041
5	279,70	17	35,90	36	371,83	351,63	BRUSAPORTO	042
17	222,76	6	63,29	127	953,64	782,43	CALCINATE	043
16	142,20	—	—	147	1.309,78	693,14	CALCIO	044
12	20,39	3	20,21	201	394,56	349,50	CALOLZIOCORTE	045
1	0,99	—	—	84	241,99	129,56	CALUSCO D'ADDA	046
3	4,61	—	—	96	493,36	80,80	CALVENZANO	047
1	85,69	—	—	56	572,78	419,19	CAMERATA CORNELLO	048
—	—	—	—	17	124,62	59,41	CANONICA D'ADDA	049
—	—	—	—	74	324,10	203,69	CAPIZZONE	050
—	—	—	—	26	187,81	58,11	CAPRIATE SAN GERVASIO	051
8	117,55	19	129,94	129	583,94	557,68	CAPRINO BERGAMASCO	052
—	—	1	12,69	283	2.869,68	1.055,27	CARAVAGGIO	053
3	104,70	—	—	285	665,31	637,05	CARENNO	054
2	20,73	4	10,54	135	425,84	296,89	CAROBBO DEGLI ANGELI	055
1	774,68	—	—	101	1.177,88	1.164,91	CARONA	056
5	7,06	1	9,39	97	145,01	121,44	CARVICO	057
6	176,05	—	—	127	658,38	518,43	CASAZZA	058
8	148,68	—	—	89	880,39	453,70	CASIRATE D'ADDA	059
1	362,33	—	—	97	613,92	613,92	CASNIGO	060
1	1.203,14	—	—	21	1.239,16	1.225,72	CASSIGLIO	061
1	2,49	4	8,47	181	527,50	317,17	CASTELLI CALEPIO	062
1	1,81	—	—	57	118,03	33,00	CASTEL ROZZONE	063

## segue TAV. 31 — Aziende e relativa superficie

Superficie

Codice dei Comuni	COMUNI	CONDUZIONE DIRETTA DEL COLTIVATORE								
		Con solo manodopera familiare		Con manodopera familiare prevalente		Con manodopera extra familiare prevalente		TOTALE		
		Aziende	Superficie	Aziende	Superficie	Aziende	Superficie	Aziende	Superficie	
									Totale	di cui in proprietà
064	CASTIONE DELLA PRESOLANA	44	378,55	2	627,73	1	30,00	47	1.036,28	320,93
065	CASTRO	25	41,35	—	—	—	—	25	41,35	33,38
066	CAVERNAGO	10	114,84	—	—	1	41,40	11	156,24	74,07
067	CAZZANO SANT'ANDREA	21	252,45	—	—	—	—	21	252,45	74,88
068	CENATE SOPRA	121	337,53	12	44,98	18	53,66	151	436,17	337,60
069	CENATE SOTTO	75	186,57	1	2,07	4	22,15	80	210,79	137,14
070	CENE	66	720,16	—	—	—	—	66	720,16	331,99
071	CERETE	52	526,65	—	—	—	—	52	526,65	246,56
072	CHIGNOLO D'ISOLA	14	190,64	2	19,33	—	—	16	209,97	103,85
073	CHIUDUNO	139	407,08	1	26,49	5	31,19	145	464,76	366,99
074	CISANO BERGAMASCO	105	319,79	2	23,16	5	48,10	112	391,05	294,32
075	CISERANO	76	260,92	—	—	—	—	76	260,92	120,00
076	CIVIDATE AL PIANO	105	639,57	1	1,04	1	12,75	107	653,36	412,64
077	CLUSONE	165	1.979,08	2	66,81	—	—	167	2.045,89	1.261,57
078	COLERE	48	126,40	1	156,50	—	—	49	282,90	264,89
079	COLOGNO AL SERIO	209	746,42	1	52,98	4	192,08	214	991,48	524,01
080	COLZATE	64	363,39	—	—	—	—	64	363,39	236,18
081	COMUN NUOVO	26	211,23	1	22,94	1	10,49	28	244,66	23,20
082	CORNA IMAGNA	46	374,45	—	—	—	—	46	374,45	330,01
249	CORNALBA	55	329,71	—	—	—	—	55	329,71	295,27
083	CORTENOVA	50	408,39	2	30,47	1	33,11	53	471,97	320,45
084	COSTA DI MEZZATE	34	137,13	1	3,31	2	264,65	37	405,09	322,76
247	COSTA DI SERINA	187	878,15	5	24,64	17	85,21	209	988,00	948,02
085	COSTA VALLE IMAGNA	83	364,33	—	—	—	—	83	364,33	272,33
086	COSTA VOLPINO	183	744,37	2	25,83	—	—	185	770,20	354,51
087	COVO	96	958,84	5	58,02	2	29,41	103	1.046,27	636,79
088	CREDARO	66	145,81	5	20,63	3	47,96	74	214,40	178,54
089	CURNO	41	215,50	3	17,54	1	7,45	45	240,49	120,41
090	CUSIO	35	88,89	—	—	—	—	35	88,89	88,89
091	DALMINE	112	317,13	—	—	—	—	112	317,13	149,07
092	DOSSENA	115	909,84	—	—	—	—	115	909,84	496,52
093	ENDINE GAIANO	267	1.275,28	2	1,91	—	—	269	1.277,19	1.254,80
094	ENTRATICO	85	253,84	—	—	—	—	85	253,84	251,68
095	ERVE	204	644,04	—	—	—	—	204	644,04	624,01
096	FARA GERA D'ADDA	61	503,60	7	123,05	5	97,37	73	724,02	199,60
097	FARA OLIVANA CON SOLA	67	447,02	1	17,30	—	—	68	464,32	62,89
098	FILAGO	29	146,52	—	—	1	29,36	30	175,88	84,85
099	FINO DEL MONTE	25	217,03	—	—	—	—	25	217,03	69,16
100	FIORANO AL SERIO	11	120,89	—	—	—	—	11	120,89	84,84
101	FONTANELLA	77	1.120,99	10	331,63	2	57,68	89	1.510,30	739,25
102	FONTENO	56	511,61	—	—	—	—	56	511,61	244,91
103	FOPPOLO	18	760,98	—	—	—	—	18	760,98	703,21
104	FORESTO SPARSO	182	636,14	1	2,46	1	1,77	184	640,37	574,83
105	FORNOVO SAN GIOVANNI	46	332,21	4	108,49	—	—	50	440,70	210,95
106	FUIPIANO VALLE IMAGNA	35	319,85	—	—	—	—	35	319,85	166,23
107	GANDELLINO	72	288,14	—	—	—	—	72	288,14	220,47
108	GANDINO	102	986,71	3	27,48	—	—	105	1.014,19	415,03
109	GANDOSSO	164	288,67	—	—	3	18,91	167	307,58	256,31
110	GAVERINA TERME	62	388,05	1	14,54	—	—	63	402,59	201,04
111	GAZZANIGA	93	1.028,74	—	—	1	6,15	94	1.034,89	712,55
112	GEROSA	59	538,56	1	7,99	—	—	60	546,55	434,31
113	GHISALBA	69	391,43	3	3,12	—	—	72	394,55	253,69
114	GORLAGO	83	373,68	—	—	—	—	83	373,68	210,29
115	GORLE	13	45,17	3	19,54	—	—	16	64,71	0,64
116	GORNO	134	1.149,83	—	—	—	—	134	1.149,83	393,80
117	GRASSOBBIO	59	295,11	2	105,79	—	—	61	400,90	278,30
118	GROMO	64	373,34	—	—	6	1.352,75	70	1.726,09	1.556,20
119	GRONE	120	548,99	—	—	—	—	120	548,99	527,16
120	GRUMELLO DEL MONTE	103	253,97	—	—	4	8,69	107	262,66	181,15
121	ISOLA DI FONDRA	92	573,71	—	—	—	—	92	573,71	523,65
122	ISSO	25	205,64	3	265,65	—	—	28	471,29	210,47
123	LALLIO	11	78,16	—	—	—	—	11	78,16	57,31
124	LEFFE	75	502,80	—	—	—	—	75	502,80	108,61
125	LENNA	84	711,99	—	—	2	38,40	86	750,39	628,81

## totale per forma di conduzione e comune

in ettari

Codice dei Comuni	COMUNI	CONDUZIONE CON SALARIATI E/O COMPARTICIPANTI (in economia)					CONDUZIONE A COLONIA PARZIARIA APPORDERATA (mezzadria) ED ALTRA FORMA DI CONDUZIONE				TOTALE		Codice dei Comuni
		Aziende	Superficie	Aziende	Superficie	Totale	Aziende	Superficie	Aziende	Superficie	Superficie		
											Totale	di cui in proprietà	
											Totale	di cui in proprietà	
064	CASTIONE DELLA PRESOLANA	2	1.682,28	—	—	49	2.718,56	1.983,35	CASTIONE DELLA PRESOLANA	064			
065	CASTRO	—	—	—	—	25	41,35	33,38	CASTRO	065			
066	CAVERNAGO	2	362,90	3	51,10	16	570,24	488,07	CAVERNAGO	066			
067	CAZZANO SANT'ANDREA	2	71,30	—	—	23	323,75	146,18	CAZZANO SANT'ANDREA	067			
068	CENATE SOPRA	6	134,90	6	15,60	163	586,67	488,10	CENATE SOPRA	068			
069	CENATE SOTTO	6	17,25	17	38,11	103	266,15	154,39	CENATE SOTTO	069			
070	CENE	—	—	—	—	66	720,16	331,99	CENE	070			
071	CERETE	1	423,80	—	—	53	950,45	670,36	CERETE	071			
072	CHIGNOLO D'ISOLA	25	57,79	—	—	41	267,76	153,77	CHIGNOLO D'ISOLA	072			
073	CHIUDUNO	1	13,57	10	17,26	156	495,59	394,18	CHIUDUNO	073			
074	CISANO BERGAMASCO	12	212,79	1	2,48	125	606,32	479,51	CISANO BERGAMASCO	074			
075	CISERANO	11	18,19	—	—	87	279,11	138,19	CISERANO	075			
076	CIVIDATE AL PIANO	5	203,86	—	—	112	857,22	616,50	CIVIDATE AL PIANO	076			
077	CLUSONE	3	3.069,54	—	—	170	5.115,43	4.330,47	CLUSONE	077			
078	COLERE	2	860,63	—	—	51	1.143,53	1.125,52	COLERE	078			
079	COLOGNO AL SERIO	4	214,09	—	—	218	1.205,57	732,80	COLOGNO AL SERIO	079			
080	COLZATE	1	276,90	—	—	65	640,29	513,08	COLZATE	080			
081	COMUN NUOVO	2	175,45	—	—	30	420,11	127,20	COMUN NUOVO	081			
082	CORNA IMAGNA	—	—	—	—	46	374,45	330,01	CORNA IMAGNA	082			
249	CORNALBA	2	478,04	—	—	57	807,75	773,31	CORNALBA	249			
083	CORTENOVA	11	77,20	3	5,96	67	555,13	402,94	CORTENOVA	083			
084	COSTA DI MEZZATE	1	1,58	—	—	38	406,67	324,34	COSTA DI MEZZATE	084			
247	COSTA DI SERINA	7	72,06	—	—	216	1.060,06	1.020,08	COSTA DI SERINA	247			
085	COSTA VALLE IMAGNA	1	100,00	—	—	84	372,33	464,33	COSTA VALLE IMAGNA	085			
086	COSTA VOLPINO	2	436,20	2	1,73	189	1.208,13	786,44	COSTA VOLPINO	086			
087	COVO	11	94,13	—	—	114	1.140,40	728,07	COVO	087			
088	CREDARO	1	58,00	1	3,15	76	275,55	208,54	CREDARO	088			
089	CURNO	5	34,50	1	4,37	51	279,36	158,28	CURNO	089			
090	CUSIO	1	756,04	—	—	36	844,93	844,93	CUSIO	090			
091	DALMINE	2	13,30	—	—	114	330,43	161,07	DALMINE	091			
092	DOSSENA	2	1.123,18	—	—	117	2.033,02	1.619,70	DOSSENA	092			
093	ENDINE GAIANO	4	355,22	—	—	273	1.632,41	1.610,02	ENDINE GAIANO	093			
094	ENTRATICO	1	52,99	6	64,62	92	371,45	304,67	ENTRATICO	094			
095	ERVE	—	—	—	—	204	644,04	624,01	ERVE	095			
096	FARA GERA D'ADDA	1	23,23	—	—	74	747,25	222,83	FARA GERA D'ADDA	096			
097	FARA OLIVANA CON SOLA	—	—	1	9,33	69	473,65	72,22	FARA OLIVANA CON SOLA	097			
098	FILAGO	3	186,06	—	—	33	361,94	223,52	FILAGO	098			
099	FINO DEL MONTE	1	161,53	—	—	26	378,56	230,69	FINO DEL MONTE	099			
100	FIORANO AL SERIO	—	—	—	—	11	120,89	84,84	FIORANO AL SERIO	100			
101	FONTANELLA	3	23,47	4	81,44	96	1.615,21	753,81	FONTANELLA	101			
102	FONTENO	1	198,68	—	—	57	710,29	443,59	FONTENO	102			
103	FOPPOLO	4	771,31	—	—	22	1.532,29	1.474,52	FOPPOLO	103			
104	FORESTO SPARSO	3	31,50	1	7,42	188	679,29	613,75	FORESTO SPARSO	104			
105	FORNOVO SAN GIOVANNI	10	74,86	—	—	60	515,56	285,03	FORNOVO SAN GIOVANNI	105			
106	FUIPIANO VALLE IMAGNA	1	2,04	—	—	36	321,89	168,27	FUIPIANO VALLE IMAGNA	106			
107	GANDELLINO	10	1.170,28	—	—	82	1.458,42	1.390,75	GANDELLINO	107			
108	GANDINO	21	1.032,70	—	—	126	2.046,89	1.447,73	GANDINO	108			
109	GANDOSSO	—	—	5	25,60	172	333,18	281,38	GANDOSSO	109			
110	GAVERINA TERME	1	144,66	—	—	64	547,25	345,70	GAVERINA TERME	110			
111	GAZZANIGA	2	16,47	—	—	96	1.051,36	729,02	GAZZANIGA	111			
112	GEROSA	—	—	—	—	60	546,55	434,31	GEROSA	112			
113	GHISALBA	6	171,82	—	—	78	566,37	357,85	GHISALBA	113			
114	GORLAGO	19	163,23	4	10,63	106	547,54	363,13	GORLAGO	114			
115	GORLE	2											

## segue TAV. 31 — Aziende e relativa superficie

Superficie

Codice dei Comuni	COMUNI	CONDUZIONE DIRETTA DEL COLTIVATORE								
		Con solo manodopera familiare		Con manodopera familiare prevalente		Con manodopera extra familiare prevalente		TOTALE		
		Aziende	Superficie	Aziende	Superficie	Aziende	Superficie	Aziende	Superficie	
									Totale	di cui in proprietà
126	LEVATE	16	203,81	—	—	1	3,80	17	207,61	38,77
127	LOCATELLO	54	371,15	—	—	—	—	54	371,15	204,12
128	LOVERE	15	37,30	—	—	—	—	15	37,30	18,49
129	LURANO	34	154,85	—	—	—	—	34	154,85	86,92
130	LUZZANA	46	88,51	—	—	—	—	46	88,51	81,89
131	MADONE	31	99,52	—	—	—	—	31	99,52	34,76
132	MAPELLO	146	329,76	15	34,74	4	165,31	165	529,81	420,36
133	MARTINENGO	232	1.329,54	1	60,90	1	2,91	234	1.393,35	953,10
250	MEDOLAGO	6	66,89	10	51,62	1	3,30	17	121,81	47,93
134	MEZZOLDO	50	429,62	1	20,52	4	336,69	55	786,83	614,45
135	MISANO DI GERA D'ADDA	59	493,30	—	—	—	—	59	493,30	123,10
136	MOIO DE'CALVI	83	252,81	—	—	—	—	83	252,81	248,04
137	MONASTEROLO DEL CASTELLO	60	287,33	—	—	—	—	60	287,33	228,28
139	MONTELLO	9	16,78	—	—	—	—	9	16,78	2,82
138	MONTE MARENZO	20	197,91	11	73,20	2	12,38	33	283,49	126,12
140	MORENGO	38	240,38	1	47,51	—	—	39	287,89	244,18
141	MORNICO AL SERIO	81	382,08	4	103,23	1	53,20	86	538,51	411,70
142	MOZZANICA	90	567,87	2	59,55	1	13,00	93	640,42	164,60
143	MOZZO	20	68,64	—	—	5	34,52	25	103,16	66,67
144	NEMBRO	111	469,28	2	2,96	3	26,54	116	498,78	439,39
145	OLMO AL BREMBO	46	154,76	—	—	—	—	46	154,76	91,02
146	OLTRE IL COLLE	353	1.436,58	1	4,79	1	2,66	355	1.444,03	1.367,79
147	OLTRESSENDA ALTA	30	559,17	—	—	—	—	30	559,17	378,28
148	ONETA	135	1.264,75	—	—	—	—	135	1.264,75	1.113,25
149	ONORE	63	830,67	—	—	—	—	63	830,67	330,12
150	ORIO AL SERIO	8	29,81	—	—	1	4,02	9	33,83	11,12
151	ORNICA	59	237,56	—	—	—	—	59	237,56	205,75
152	OSIO SOPRA	29	200,48	1	7,61	2	65,11	32	273,20	187,95
153	OSIO SOTTO	113	308,59	—	—	1	24,70	114	333,29	112,50
154	PAGAZZANO	41	316,16	1	108,45	2	219,44	44	644,05	345,80
155	PALADINA	12	90,04	1	3,75	1	6,86	14	100,65	4,85
156	PALAZZAGO	262	611,03	13	35,55	11	41,53	286	688,11	613,98
157	PALOSCO	113	609,72	4	75,54	—	—	117	685,26	510,29
158	PARRE	64	2.049,82	—	—	—	—	64	2.049,82	596,30
159	PARZANICA	128	325,52	—	—	—	—	128	325,52	224,09
160	PEDRENGO	9	70,08	14	37,41	2	2,03	25	109,52	65,27
161	PEIA	60	285,44	—	—	—	—	60	285,44	109,34
162	PIANICO	52	228,85	—	—	—	—	52	228,85	146,09
163	PIARIO	9	90,87	—	—	—	—	9	90,87	44,30
164	PIAZZA BREMBANA	80	257,03	—	—	—	—	80	257,03	220,54
165	PIAZZATORRE	25	30,93	1	5,20	—	—	26	36,13	28,26
166	PIAZZOLO	13	14,93	—	—	—	—	13	14,93	10,13
167	POGNANO	54	256,59	1	0,60	—	—	55	257,19	157,34
168	PONTE NOSSA	3	13,11	—	—	—	—	3	13,11	2,52
169	PONTERANICA	138	305,58	2	62,40	1	2,40	141	370,38	339,64
170	PONTE SAN PIETRO	46	79,96	—	—	—	—	46	79,96	32,98
171	PONTIDA	107	339,43	7	54,45	15	131,86	129	525,74	426,57
172	PONTIROLO NUOVO	181	568,17	17	83,83	4	31,27	202	683,27	323,22
173	PRADALUNGA	125	506,95	—	—	—	—	125	506,95	308,56
174	PREDORE	159	358,76	—	—	—	—	159	358,76	340,47
175	PREMOLO	32	204,46	—	—	—	—	32	204,46	85,37
176	PRESEZZO	17	51,12	4	101,78	—	—	21	152,90	114,85
177	PUMENENGO	95	713,74	3	75,92	—	—	98	789,66	427,60
178	RANICA	66	221,16	1	5,70	2	4,23	69	231,09	128,75
179	RANZANICO	47	101,98	—	—	—	—	47	101,98	74,98
180	RIVA DI SOLTTO	52	152,82	—	—	—	—	52	152,82	67,26
182	ROGNO	95	523,84	1	6,63	—	—	96	530,47	423,41
183	ROMANO DI LOMBARDIA	158	1.223,47	1	29,80	1	2,38	160	1.255,65	636,09
184	RONCOBELLO	70	144,52	1	0,55	—	—	71	145,07	145,07
185	RONCOLA	63	432,79	—	—	—	—	63	432,79	338,11
186	ROTA D'IMAGNA	57	467,96	—	—	—	—	57	467,96	381,07
187	ROVETTA	67	658,25	—	—	—	—	67	658,25	318,58
188	SAN GIOVANNI BIANCO	334	2.242,07	1	—	—	—	335	2.242,07	1.707,76
189	SAN PAOLO D'ARGON	78	197,79	1	9,20	—	—	79	206,99	163,99

## totale per forma di conduzione e comune

in ettari

CONDUZIONE CON SALARIATI E/O COMPARTICIPANTI (in economia)		CONDUZIONE A COLONIA PARZIARIA APPODERATA (mezzadria) ED ALTRA FORMA DI CONDUZIONE		TOTALE		COMUNI	Codice dei Comuni	
Aziende	Superficie	Aziende	Superficie	Aziende	Superficie			
					Totale			di cui in proprietà
1	64,22	4	20,84	22	292,67	120,85	LEVATE	126
—	—	—	—	54	371,15	204,12	LOCATELLO	127
—	—	—	—	15	37,30	18,49	LOVERE	128
18	250,93	1	4,64	53	410,42	110,51	LURANO	129
2	114,23	—	—	48	202,74	196,12	LUZZANA	130
1	92,00	—	—	32	191,52	80,76	MADONE	131
54	118,56	—	—	219	648,37	532,46	MAPELLO	132
5	313,83	3	29,65	242	1.736,83	1.270,37	MARTINENGO	133
28	64,33	1	11,91	46	198,05	116,93	MEDOLAGO	250
1	680,00	—	—	56	1.466,83	1.294,45	MEZZOLDO	134
1	—	—	—	60	493,30	123,10	MISANO DI GERA D'ADDA	135
1	243,46	—	—	84	496,27	491,50	MOIO DE'CALVI	136
2	233,92	—	—	62	521,25	462,20	MONASTEROLO DEL CASTELLO	137
—	—	—	—	9	16,78	2,82	MONTELLO	139
3	27,47	—	—	36	310,96	153,59	MONTE MARENZO	138
2	475,38	—	—	41	763,27	719,56	MORENGO	140
2	3,74	3	20,42	91	562,67	435,86	MORNICO AL SERIO	141
—	—	—	—	93	640,42	164,60	MOZZANICA	142
2	15,20	5	11,31	32	129,67	89,33	MOZZO	143
2	1.171,30	5	22,98	123	1.693,06	1.615,38	NEMBRO	144
1	522,10	—	—	47	676,86	613,12	OLMO AL BREMBO	145
10	962,37	—	—	365	2.406,40	2.330,16	OLTRE IL COLLE	146
4	539,26	—	—	34	1.098,43	917,54	OLTRESSENDA ALTA	147
—	—	—	—	135	1.264,75	1.113,25	ONETA	148
1	699,92	—	—	64	1.530,59	1.030,04	ONORE	149
—	—	6	33,30	15	44,42	67,13	ORIO AL SERIO	150
1	987,65	—	—	60	1.225,21	1.193,40	ORNICA	151
—	—	—	—	32	273,20	187,95	OSIO SOPRA	152
2	109,10	—	—	116	442,39	158,60	OSIO SOTTO	153
2	1,78	—	—	46	645,83	346,66	PAGAZZANO	154
4	104,42	—	—	18	205,07	105,84	PALADINA	155
9	63,95	4	17,99	299	770,05	695,92	PALAZZAGO	156
5	156,64	—	—	122	841,90	632,41	PALOSCO	157
—	—	—	—	64	2.049,82	596,30	PARRE	158
1	215,49	—	—	129	541,01	439,58	PARZANICA	159
3	18,60	—	—	28	128,12	83,87	PEDRENGO	160
—	—	—	—	60	285,44	109,34	PEIA	161
2	88,08	—	—	54	316,93	234,17	PIANICO	162
1	6,21	—	—	10	97,08	50,51	PIARIO	163
2	291,39	—	—	82	548,42	511,93	PIAZZA BREMBANA	164
3	2.172,31	—	—	29	2.208,44	2.200,57	PIAZZATORRE	165
2	368,09	—	—	15	383,02	378,22	PIAZZOLO	166
1	2,11	1	8,47	57	267,77	167,92	POGNANO	167
2	256,00	—	—	5	269,11	258,52	PONTE NOSSA	168
2	13,24	—	—	143	383,62	352,88	PONTERANICA	169
19	42,77	2	8,05	67	130,78	81,30	PONTE SAN PIETRO	170
10	156,19	16	49,81	155	731,74	619,05	PONTIDA	171
8	15,50	—	—	210	698,77	336,35	PONTIROLO NUOVO	172
3	37,00	1	6,80	129	550,75	345,56	PRADALUNGA	173
5	223,23	2	12,95	166	594,94	563,70	PREDORE	174
1	1.275,37	—	—	33	1.479,83	1.360,74	PREMOLO	175
4	4,59	—	—	25	157,49	118,70	PRESEZZO	176
3	11,28	—	—	101	800,94	438,88	PUMENENGO	177
4	9,09	—	—	73	240,18	137,84	RANICA	178
2	165,87	3	14,55	52	282,40	240,85	RANZANICO	179
5	119,70	1	6,93	58	279,45	186,96	RIVA DI SOLTTO	180
3	675,23	—	—	99	1.205,70	1.098,64	ROGNO	182
4	9,58	1	23,84	165	1.289,07	664,35	ROMANO DI LOMBARDIA	183
3	1.545,12	—	—	74	1.690,19	1.690,19	RONCOBELLO	184
—	—	—	—	63	432,79	338,11	RONCOLA	185
—	—	—	—	57	467,96	381,07	ROTA D'IMAGNA	186
2	1.356,09	—	—	69	2.014,34	1.674,67	ROVETTA	187
2	289,59	—	—	337	2.531,66	1.997,35	SAN GIOVANNI BIANCO	188
2	52,65	2	8,58	83	268,22	225,22	SAN PAOLO D'ARGON	189

## segue TAV. 31 — Aziende e relativa superficie

Superficie

Codice dei Comuni	COMUNI	CONDUZIONE DIRETTA DEL COLTIVATORE								
		Con solo manodopera familiare		Con manodopera familiare prevalente		Con manodopera extra familiare prevalente		TOTALE		
		Aziende	Superficie	Aziende	Superficie	Aziende	Superficie	Aziende	Superficie	
							Totale	di cui in proprietà		
190	SAN PELLEGRINO TERME	194	1.476,35	—	—	1	7,28	195	1.483,63	1.412,95
191	SANTA BRIGIDA	61	258,56	—	—	—	—	61	258,56	126,69
192	SANT'OMOBONO IMAGNA	190	719,03	10	43,63	11	34,51	211	797,17	700,65
193	SARNICO	44	146,71	2	7,58	—	—	46	154,29	99,75
194	SCANZOROSCIATE	66	151,86	8	183,45	8	142,54	82	477,85	430,69
195	SCHILPARIO	112	1.765,92	—	—	1	35,20	113	1.801,12	1.270,91
196	SEDRINA	26	230,61	—	—	—	—	26	230,61	190,34
197	SELVINO	23	112,12	—	—	—	—	23	112,12	75,95
198	SERIANE	80	303,32	20	71,21	3	55,47	103	430,00	280,32
199	SERINA	259	1.257,04	4	54,24	1	5,66	264	1.316,94	1.159,33
200	SOLTO COLLINA	126	335,60	—	—	—	—	126	335,60	206,83
251	SOLZA	3	19,22	8	68,13	—	—	11	87,35	70,10
201	SONGAVAZZO	14	148,26	2	12,90	—	—	16	161,16	78,38
202	SORISOLE	248	632,16	4	73,42	1	8,37	253	713,95	513,48
203	SOTTO IL MONTE GIOVANNI XXIII	112	360,98	3	10,94	—	—	115	371,92	288,54
204	SOVERE	200	999,48	—	—	—	—	200	999,48	555,38
205	SPINONE AL LAGO	34	61,75	—	—	—	—	34	61,75	52,40
206	SPIRANO	117	544,16	—	—	3	173,00	120	717,16	220,32
207	STEZZANO	44	205,07	22	64,21	3	92,24	69	361,52	242,39
208	STROZZA	95	204,45	3	4,52	1	0,66	99	209,63	197,96
209	SUISIO	14	38,25	37	109,97	7	24,46	58	172,68	67,32
210	TALEGGIO	85	1.755,71	—	—	—	—	85	1.755,71	946,13
211	TAVERNOLA BERGAMASCA	86	349,33	—	—	2	4,26	88	353,59	152,53
212	TELGATE	38	314,11	3	63,18	—	—	41	377,29	177,38
213	TERNO D'ISOLA	17	186,37	—	—	1	39,73	18	226,10	125,72
214	TORRE BOLDONE	25	93,20	1	29,80	—	—	26	123,00	87,55
215	TORRE DE'BUSI	172	589,46	2	2,65	1	3,03	175	595,14	496,47
216	TORRE DE'ROVERI	49	119,42	4	30,79	8	91,88	61	242,09	165,93
217	TORRE PALLAVICINA	63	555,34	4	150,28	2	67,86	69	773,48	356,39
218	TRESCORE BALNEARIO	182	563,70	—	—	1	4,20	183	567,90	303,77
219	TREVIGLIO	357	1.914,76	8	159,60	5	88,52	370	2.162,88	778,19
220	TREVILO	99	258,24	3	20,93	2	72,00	104	351,17	148,23
221	UBIALE CLANEZZO	56	538,75	—	—	—	—	56	538,75	230,69
222	URGNANO	206	841,20	2	11,57	4	97,47	212	950,24	585,06
223	VALBONDIONE	73	2.070,36	—	—	—	—	73	2.070,36	2.041,18
224	VALBREMBO	3	5,44	26	86,15	1	4,81	30	96,40	50,64
225	VALGOGLIO	79	831,29	—	—	—	—	79	831,29	695,03
226	VALLEVE	25	497,12	—	—	—	—	25	497,12	301,42
227	VALNEGRA	53	101,92	—	—	—	—	53	101,92	93,91
228	VALSECCA	136	406,96	—	—	—	—	136	406,96	370,97
229	VALTORTA	91	438,26	—	—	—	—	91	438,26	276,52
230	VEDESETA	56	887,22	—	—	—	—	56	887,22	494,36
231	VERCURAGO	6	53,56	—	—	—	—	6	53,56	19,17
232	VERDELLINO	19	56,33	—	—	—	—	19	56,33	37,92
233	VERDELLO	64	278,88	—	—	—	—	64	278,88	125,72
234	VERTOVA	141	1.294,27	—	—	1	35,94	142	1.330,21	880,28
235	VIADANICA	119	397,83	—	—	—	—	119	397,83	351,58
236	VIGANO SAN MARTINO	92	189,07	—	—	1	3,44	93	192,51	177,72
237	VIGOLO	121	595,09	—	—	—	—	121	595,09	306,77
238	VILLA D'ADDA	133	154,36	27	36,08	3	14,17	163	204,61	178,83
239	VILLA D'ALME'	43	177,94	—	—	—	—	43	177,94	131,15
240	VILLA DI SERIO	64	86,33	1	8,86	2	22,40	67	117,59	85,65
241	VILLA D'OGNA	23	274,58	—	—	—	—	23	274,58	166,93
242	VILLONGO	59	278,54	—	—	4	12,12	63	290,66	235,26
243	VILMINORE DI SCALVE	87	1.551,86	—	—	—	—	87	1.551,86	752,35
244	ZANDOBBI	93	364,44	1	4,62	1	10,89	95	379,95	267,24
245	ZANICA	127	644,30	8	454,77	—	—	135	1.099,07	607,36
246	ZOGNO	347	2.758,14	—	—	—	—	347	2.758,14	2.549,54
	<b>TOTALE PROVINCIA</b>	<b>21.586</b>	<b>116.256,49</b>	<b>695</b>	<b>7.417,14</b>	<b>365</b>	<b>6.665,08</b>	<b>22.646</b>	<b>130.338,71</b>	<b>84.151,67</b>

## totale per forma di conduzione e comune

in ettari

Codice dei Comuni	COMUNI	CONDUZIONE DIRETTA DEL COLTIVATORE						Codice dei Comuni	
		CONDUZIONE CON SALARIATI E/O COMPARTICIPANTI (in economia)		CONDUZIONE A COLONIA PARZIARIA APPODERATA (mezzadria) ED ALTRA FORMA DI CONDUZIONE		TOTALE			
		Aziende	Superficie	Aziende	Superficie	Aziende	Superficie		
							Totale	di cui in proprietà	
190	SAN PELLEGRINO TERME	6	77,86	—	—	201	1.561,49	1.490,81	190
191	SANTA BRIGIDA	1	730,41	—	—	62	988,97	857,10	191
192	SANT'OMOBONO IMAGNA	17	40,53	—	—	228	837,70	739,08	192
193	SARNICO	1	3,50	3	6,02	50	163,81	109,27	193
194	SCANZOROSCIATE	6	77,71	43	176,55	131	732,11	534,65	194
195	SCHILPARIO	18	2.243,62	—	—	131	4.044,74	2.969,86	195
196	SEDRINA	—	—	—	—	26	230,61	190,34	196
197	SELVINO	1	53,69	—	—	24	165,81	129,64	197
198	SERIANE	—	—	5	27,54	108	457,54	299,25	198
199	SERINA	5	1.057,69	—	—	269	2.374,63	2.127,02	199
200	SOLTO COLLINA	1	370,59	—	—	127	706,19	577,42	200
251	SOLZA	11	9,46	—	—	22	96,81	75,27	251
201	SONGAVAZZO	2	508,71	—	—	18	669,87	587,09	201
202	SORISOLE	2	20,22	—	—	255	734,17	525,76	202
203	SOTTO IL MONTE GIOVANNI XXIII	—	—	2	22,19	117	394,11	310,73	203
204	SOVERE	3	179,29	—	—	203	1.178,77	734,67	204
205	SPINONE AL LAGO	1	31,33	2	7,28	37	100,36	83,73	205
206	SPIRANO	6	262,54	—	—	126	979,70	482,86	206
207	STEZZANO	4	265,90	1	2,64	74	630,06	352,59	207
208	STROZZA	1	33,56	—	—	100	243,19	231,52	208
209	SUISIO	22	93,89	—	—	80	266,57	156,34	209
210	TALEGGIO	1	1.151,83	—	—	86	2.907,54	2.097,96	210
211	TAVERNOLA BERGAMASCA	4	311,82	—	—	92	665,41	464,35	211
212	TELGATE	4	451,78	—	—	45	829,07	395,69	212
213	TERNO D'ISOLA	34	62,46	—	—	52	288,56	169,90	213
214	TORRE BOLDONE	4	33,75	2	4,93	32	161,68	121,30	214
215	TORRE DE'BUSI	4	72,37	—	—	179	667,51	568,84	215
216	TORRE DE'ROVERI	—	—	—	—	61	242,09	165,93	216
217	TORRE PALLAVICINA	8	208,05	1	16,37	78	997,90	514,98	217
218	TRESCORE BALNEARIO	6	127,12	—	—	189	695,02	394,24	218
219	TREVIGLIO	26	136,95	1	2,03	397	2.301,86	906,15	219
220	TREVILO	1	4,00	7	88,79	112	443,96	220,82	220
221	UBIALE CLANEZZO	—	—	—	—	56	538,75	230,69	221
222	URGNANO	13	56,20	—	—	225	1.006,44	641,26	222
223	VALBONDIONE	3	4.618,96	1	2,18	77	6.691,50	2.536,48	223
224	VALBREMBO	2	57,78	—	—	32	154,18	88,00	224
225	VALGOGLIO	4	1.007,89	—	—	83	1.839,18	1.702,92	225
226	VALLEVE	3	818,52	—	—	28	1.315,64	863,64	226
227	VALNEGRA	1	164,19	—	—	54	266,11	258,10	227
228	VALSECCA	3	10,55	—	—	139	417,51	381,52	228
229	VALTORTA	1	2.169,00	—	—	92	2.607,26	2.445,52	229
230	VEDESETA	1	619,48	—	—	57	1.506,70	1.113,84	230
231	VERCURAGO	—	—	—	—	6	53,56	19,17	231
232	VERDELLINO	7	26,12	1	71,28	27	153,73	135,32	232
233	VERDELLO	15	305,26	2	16,48	81	600,62	398,84	233
234	VERTOVA	—	—	—	—	142	1.330,21	880,28	234
235	VIADANICA	2	174,00	—	—	121	571,83	525,58	235
236	VIGANO SAN MARTINO	1	149,90	—	—	94	342,41	327,62	236
237	VIGOLO	2	533,48	—	—	123	1.128,57	840,25	237
238	VILLA D'ADDA	47	276,98	4	17,02	214	498,61	465,26	238
239	VILLA D'ALME'	—	—	7	42,93	50	220,87	134,06	239
240	VILLA DI SERIO	—	—	4	13,43	71	131,02	99,08	240
241	VILLA D'OGNA	4	218,29	—	—	27	492,87	385,22	241
242	VILLONGO	1	15,19	—	—	64	305,85	246,45	242
243	VILMINORE DI SCALVE	5	1.592,90	—	—	92	3.144,76	2.254,25	243
244	ZANDOBBI	—	—	—	—	95	379,95	267,24	244
245	ZANICA	3	57,18	—	—	138	1.156,25	664,54	245
246	ZOGNO	—	—	—	—	347	2.758,14	2.549,54	246
	<b>TOTALE PROVINCIA</b>	<b>1.189</b>	<b>68.486,12</b>	<b>349</b>	<b>1.815,97</b>	<b>24.184</b>	<b>200.640,80</b>	<b>146.931,96</b>	<b>TOTALE PROVINCIA</b>

## TAV. 32 — Aziende e relativa superficie totale

Codice dei Comuni	COMUNI	Superficie							
		CLASSI DI							
		Fino a 0,99		1,00 - 1,99		2,00 - 4,99		5,00 - 9,99	
Aziende	Superficie	Aziende	Superficie	Aziende	Superficie	Aziende	Superficie		
001	ADRARA SAN MARTINO	18	10,93	17	28,08	51	172,81	20	146,57
002	ADRARA SAN ROCCO	34	18,07	28	41,98	24	79,23	10	64,77
003	ALBANO SANT'ALESSANDRO	23	13,16	7	10,35	14	44,09	7	50,60
004	ALBINO	6	3,46	13	19,81	54	189,09	51	353,89
248	ALGUA	10	6,14	31	45,88	49	172,68	26	178,33
005	ALME'	4	2,03	2	2,63	7	18,80	2	64,54
006	ALMENNO SAN BARTOLOMEO	172	77,64	70	102,72	74	226,15	21	154,95
007	ALMENNO SAN SALVATORE	87	48,49	32	45,44	28	79,10	6	38,53
008	ALZANO LOMBARDO	39	24,32	56	86,69	71	230,51	44	312,36
009	AMBIVERE	26	12,79	21	29,74	21	69,63	9	64,31
010	ANTEGNATE	23	13,31	21	30,64	37	121,69	24	174,72
011	ARCENE	20	9,16	10	15,98	8	25,56	10	79,56
012	ARDESIO	55	36,89	43	63,50	37	117,08	21	145,16
013	ARZAGO D'ADDA	8	6,23	13	21,00	21	70,48	13	93,19
014	AVERARA	17	6,92	7	8,76	8	22,83	—	—
015	AVIATICO	1	0,13	1	1,65	11	41,76	6	41,95
016	AZZANO SAN PAOLO	7	5,58	11	16,00	8	28,86	9	65,50
017	AZZONE	—	—	—	—	6	17,00	11	79,50
018	BAGNATICA	2	1,65	4	6,33	8	26,40	6	43,95
019	BARBATA	5	2,11	5	7,34	2	5,05	6	42,23
020	BARIANO	22	9,53	27	39,79	27	85,76	10	65,30
021	BARZANA	44	18,04	14	19,61	8	26,27	3	22,70
022	BEDULITA	3	2,23	7	10,23	26	86,97	21	142,05
023	BERBENNO	11	6,45	28	42,66	38	110,92	20	128,73
024	BERGAMO	193	105,64	101	140,49	122	402,89	41	292,55
025	BERZO SAN FERMO	47	19,44	34	51,82	27	85,85	20	141,02
026	BIANZANO	—	—	6	8,58	15	49,36	14	83,27
027	BLELLO	1	0,79	6	9,59	9	28,51	5	38,90
028	BOLGARE	25	15,48	20	30,41	27	99,71	8	46,19
029	BOLTIERE	57	21,83	14	22,13	8	22,73	7	44,58
030	BONATE SOPRA	95	44,28	23	31,16	12	37,27	9	62,74
031	BONATE SOTTO	13	9,07	51	75,12	63	191,14	16	110,46
032	BORGIO DI TERZO	15	7,12	9	14,18	4	11,80	3	22,12
033	BOSSICO	2	0,80	9	13,56	40	132,06	14	98,13
034	BOTTANUCO	23	16,55	20	27,57	15	45,51	4	27,97
035	BRACCA	11	6,67	25	35,43	47	144,74	26	171,72
036	BRANZI	2	1,15	13	19,41	16	56,61	9	60,40
037	BREMBATE	16	8,20	9	13,59	13	45,52	8	50,77
038	BREMBATE DI SOPRA	49	24,04	12	17,80	10	27,52	5	36,92
039	BREMBILLA	—	—	16	23,92	58	190,95	40	266,85
040	BRIGNANO GERA D'ADDA	14	8,40	17	22,87	21	68,24	25	182,17
041	BRUMANO	—	—	—	—	—	—	2	18,01
042	BRUSAPORTO	10	5,52	8	11,07	9	30,02	4	25,83
043	CALCINATE	30	16,47	15	22,37	39	129,88	19	140,49
044	CALCIO	25	17,47	19	30,48	29	96,48	34	247,65
045	CALOLZIOCORTE	111	45,73	41	57,41	32	105,23	10	56,37
046	CALUSCO D'ADDA	47	23,59	16	22,62	8	26,28	6	45,00
047	CALVENZANO	36	22,34	20	31,17	18	54,25	4	29,30
048	CAMERATA CORNELLO	10	4,08	8	12,35	8	25,46	18	127,37
049	CANONICA D'ADDA	3	1,39	3	3,57	5	12,52	3	19,18
050	CAPIZZONE	16	8,11	27	38,26	17	48,99	7	47,86
051	CAPRIATE SAN GERVASIO	9	5,23	3	4,37	7	23,62	2	16,00
052	CAPRINO BERGAMASCO	39	18,81	19	27,99	37	115,99	21	131,73
053	CARAVAGGIO	49	21,29	21	27,02	60	203,18	49	337,11
054	CARENNO	128	67,75	77	106,75	57	179,32	13	87,31
055	CAROBIO DEGLI ANGELI	51	25,14	24	34,78	34	106,71	19	133,79
056	CARONA	39	20,68	26	40,18	24	76,87	8	58,05
057	CARVICO	60	30,91	20	26,54	9	26,72	2	15,01
058	CASAZZA	28	14,88	26	36,50	44	141,72	15	103,97
059	CASIRATE D'ADDA	18	11,12	13	20,00	15	44,32	10	76,29
060	CASNIGO	5	3,28	11	17,61	35	120,13	32	228,46
061	CASSIGLIO	11	6,37	5	7,53	2	8,19	2	13,93
062	CASTELLI CALEPIO	82	39,82	33	48,77	37	119,53	19	137,02
063	CASTEL ROZZONE	34	11,87	6	10,15	13	41,22	1	5,93

## per classe di superficie totale e comune

Codice dei Comuni	COMUNI	Superficie							
		CLASSI DI							
		10,00 - 19,99		20,00 - 49,99		50,00 ed oltre		TOTALE	
Aziende	Superficie	Aziende	Superficie	Aziende	Superficie	Aziende	Superficie		
001	ADRARA SAN MARTINO	20	305,67	9	293,10	2	373,19	137	1.330,35
002	ADRARA SAN ROCCO	14	204,08	3	88,30	1	312,62	114	809,05
003	ALBANO SANT'ALESSANDRO	4	54,72	1	20,90	1	50,25	57	244,07
004	ALBINO	20	283,15	13	376,43	3	328,26	160	1.554,09
248	ALGUA	6	85,11	2	45,74	1	149,00	125	682,88
005	ALME'	2	23,37	—	—	—	—	17	58,37
006	ALMENNO SAN BARTOLOMEO	2	25,63	3	103,61	—	—	342	690,70
007	ALMENNO SAN SALVATORE	—	—	1	40,77	1	60,72	155	313,05
008	ALZANO LOMBARDO	23	315,34	3	87,49	1	61,23	237	1.117,94
009	AMBIVERE	2	28,40	—	—	—	—	79	204,87
010	ANTEGNATE	15	197,71	5	130,25	3	223,76	128	892,08
011	ARCENE	8	113,60	1	22,50	1	108,58	58	374,94
012	ARDESIO	11	144,50	6	173,75	7	2.773,36	180	3.454,24
013	ARZAGO D'ADDA	19	248,40	8	252,91	1	63,43	83	755,64
014	AVERARA	—	—	—	—	1	494,84	33	533,35
015	AVIATICO	10	141,47	1	20,52	1	101,66	31	349,14
016	AZZANO SAN PAOLO	4	46,18	5	134,85	—	—	44	296,97
017	AZZONE	16	194,74	7	181,00	2	560,00	42	1.032,24
018	BAGNATICA	4	63,14	3	88,46	3	249,10	30	479,03
019	BARBATA	4	54,71	6	167,49	2	368,26	30	647,19
020	BARIANO	6	88,38	4	123,64	2	105,96	98	518,36
021	BARZANA	2	21,27	—	—	—	—	71	107,89
022	BEDULITA	3	38,60	1	27,88	—	—	61	307,96
023	BERBENNO	9	126,45	6	201,36	—	—	112	616,57
024	BERGAMO	20	274,15	8	290,38	—	—	485	1.506,10
025	BERZO SAN FERMO	9	133,55	2	71,63	1	62,82	140	566,13
026	BIANZANO	3	44,07	3	106,59	1	119,63	42	411,50
027	BLELLO	—	—	—	—	1	66,31	22	144,10
028	BOLGARE	7	96,84	7	187,62	—	—	94	476,25
029	BOLTIERE	3	39,31	4	102,64	—	—	93	253,22
030	BONATE SOPRA	5	77,54	2	72,28	1	56,74	147	382,01
031	BONATE SOTTO	6	77,03	1	22,50	—	—	150	485,32
032	BORGIO DI TERZO	2	34,42	1	23,77	—	—	34	113,41
033	BOSSICO	5	72,22	2	43,12	1	291,00	73	650,89
034	BOTTANUCO	3	39,04	3	90,84	1	79,14	69	326,62
035	BRACCA	8	98,64	—	—	—	—	117	457,20
036	BRANZI	8	125,36	3	84,97	4	1.749,18	55	2.097,08
037	BREMBATE	9	129,57	1	46,57	1	96,33	57	390,55
038	BREMBATE DI SOPRA	2	24,60	3	80,41	1	82,10	82	293,39
039	BREMBILLA	35	476,91	6	158,86	—	—	155	1.117,49
040	BRIGNANO GERA D'ADDA	12	162,24	9	284,09	2	192,44	100	920,45
041	BRUMANO	10	135,30	5	132,42	—	—	17	285,73
042	BRUSAPORTO	2	28,18	2	60,41	1	210,80	36	371,83
043	CALCINATE	14	192,75	6	173,16	3	278,52	126	953,64
044	CALCIO	20	272,54	16	463,02	3	182,14	146	1.309,78
045	CALOLZIOCORTE	4	53,34	3	76,48	—	—	201	394,56
046	CALUSCO D'ADDA	5	69,82	—	—	1	54,68	83	241,99
047	CALVENZANO	8	103,70	7	194,39	1	58,21	94	493,36
048	CAMERATA CORNELLO	5	73,47	4	101,29	3	228,76	56	572,78
049	CANONICA D'ADDA	1	18,60	2	69,36	—	—	17	124,62
050	CAPIZZONE	5	60,30	1	20,10	1	100,48	74	324,10
051	CAPRIATE SAN GERVASIO	2	23,85	3	114,74	—	—	26	187,81
052	CAPRINO BERGAMASCO	7	90,97	5	143,45	1	55,00	129	583,94
053	CARAVAGGIO	60	883,99	37	1.089,10	4	307,99	280	2.869,68
054	CARENNO	8	111,44	1	27,74	1	85,00	285	665,31
055	CAROBIO DEGLI ANGELI	5	71,97	2	53,45	—	—	135	425,84
056	CARONA	2	30,42	—	—	2	951,68	101	1.177,88
057	CARVICO	3	45,83	—	—	—	—	94	145,01
058	CASAZZA	8	120,67	3	83,78	1	156,86	125	658,38
059	CASIRATE D'ADDA	17	257,95	14	395,71	1	75,00	88	880,39
060	CASNIGO	9	121,69	3	91,03	1	362,33	96	944,53
061	CASSIGLIO	—	—	—	—	1	1.203,14	21	1.239,16
062	CASTELLI CALEPIO	7	106,54	3	75,82	—	—	181	527,50
063	CASTEL ROZZONE	3	48,86	—	—	—	—	57	118,03

## segue TAV. 32 — Aziende e relativa superficie totale

Codice dei Comuni	COMUNI	Superficie							
		CLASSI DI							
		Fino a 0,99		1,00 - 1,99		2,00 - 4,99		5,00 - 9,99	
Aziende	Superficie	Aziende	Superficie	Aziende	Superficie	Aziende	Superficie		
064	CASTIONE DELLA PRESOLANA	—	—	2	3,64	20	67,82	10	63,04
065	CASTRO	13	5,02	4	6,23	7	24,10	1	6,00
066	CAVERNAGO	2	0,83	1	1,72	1	3,51	4	27,64
067	CAZZANO SANT'ANDREA	—	—	3	3,82	6	20,34	4	25,38
068	CENATE SOPRA	48	26,91	35	48,24	46	129,74	22	139,51
069	CENATE SOTTO	30	15,55	12	17,51	46	129,46	14	92,63
070	CENE	—	—	1	1,92	16	61,56	23	158,52
071	CERETE	3	1,74	11	16,62	17	58,52	6	40,99
072	CHIGNOLO D'ISOLA	11	5,00	10	14,67	7	19,55	4	31,75
073	CHIUDUNO	70	32,87	30	46,75	27	84,97	17	114,50
074	CISANO BERGAMASCO	29	14,10	31	46,98	41	128,11	12	78,52
075	CISERANO	30	16,07	18	27,34	25	81,43	9	57,81
076	CIVIDATE AL PIANO	21	11,03	27	39,42	24	73,07	21	148,26
077	CLUSONE	12	8,45	30	42,76	42	129,60	34	267,23
078	COLERE	20	11,92	9	14,51	12	37,35	5	31,89
079	COLOGNO AL SERIO	74	42,08	42	63,11	57	185,24	27	191,38
080	COLZATE	9	5,09	7	11,50	24	76,69	18	141,91
081	COMUN NUOVO	2	0,92	4	6,71	3	9,86	4	32,49
082	CORNA IMAGNA	—	—	1	1,22	9	38,03	27	189,82
249	CORNALBA	11	6,01	6	10,27	16	52,59	14	105,83
083	CORTENOVA	9	6,14	10	15,42	16	53,98	11	78,40
084	COSTA DI MEZZATE	3	1,64	11	15,48	13	41,92	5	36,20
247	COSTA DI SERINA	15	11,75	50	74,89	85	285,26	47	298,96
085	COSTA VALLE IMAGNA	9	7,19	17	25,52	41	129,08	10	61,47
086	COSTA VOLPINO	32	20,82	59	81,54	63	195,13	20	129,98
087	COVO	8	5,08	12	17,54	27	86,53	25	168,05
088	CREDARO	38	18,69	14	20,67	8	31,23	12	77,83
089	CURNO	11	6,45	12	17,96	12	39,78	10	74,59
090	CUSIO	10	4,62	13	18,77	7	19,64	4	31,11
091	DALMINE	56	26,80	19	25,87	20	61,55	9	65,11
092	DOSSENA	14	8,99	20	29,50	38	123,83	25	176,31
093	ENDINE GAIANO	64	38,30	55	81,01	89	278,07	46	315,55
094	ENTRATICO	49	20,70	12	16,41	18	50,88	5	32,92
095	ERVE	54	28,53	55	79,21	65	216,58	22	139,47
096	FARA GERA D'ADDA	6	3,06	10	12,30	22	73,13	9	62,08
097	FARA OLIVANA CON SOLA	6	4,04	13	19,49	7	21,91	24	196,10
098	FILAGO	8	4,67	7	10,23	9	29,79	2	18,23
099	FINO DEL MONTE	5	3,32	4	5,70	4	11,64	2	13,30
100	FIORANO AL SERIO	1	0,30	1	1,02	2	5,40	2	12,62
101	FONTANELLA	5	3,41	5	6,50	12	40,04	19	150,35
102	FONTENO	5	3,60	10	14,60	13	45,86	16	114,73
103	FOPPOLO	—	—	2	2,55	5	14,47	4	28,72
104	FORESTO SPARSO	47	30,12	37	54,23	69	202,75	29	191,22
105	FORNOVO SAN GIOVANNI	15	10,55	10	16,60	6	17,81	14	95,85
106	FUIPIANO VALLE IMAGNA	—	—	3	4,96	10	32,16	12	83,65
107	GANDELLINO	8	4,34	23	33,57	22	75,33	16	100,63
108	GANDINO	7	4,48	10	15,05	43	148,98	23	166,23
109	GANDOSSO	91	44,02	42	57,48	26	80,27	7	44,46
110	GAVERINA TERME	5	2,57	9	13,63	27	82,40	16	115,41
111	GAZZANIGA	1	0,48	—	—	10	34,38	45	330,64
112	GEROSA	3	2,23	2	3,79	19	62,47	15	115,92
113	GHISALBA	26	16,10	19	25,96	9	28,31	10	67,20
114	GORLAGO	43	18,41	21	31,66	16	50,38	13	84,27
115	GORLE	5	1,83	1	1,13	4	16,78	7	49,87
116	GORNO	18	12,76	31	47,17	53	169,09	23	162,77
117	GRASSOBBIO	26	10,50	10	14,20	9	31,10	10	70,39
118	GROMO	7	4,75	15	23,33	20	68,08	15	102,53
119	GRONE	23	14,84	23	29,76	33	93,06	23	152,14
120	GRUMELLO DEL MONTE	59	25,40	19	30,03	29	89,27	15	108,41
121	ISOLA DI FONDRA	25	14,00	23	34,48	21	68,41	12	82,76
122	ISSO	3	1,84	4	6,96	6	19,91	7	48,10
123	LALLIO	6	1,81	3	4,26	—	—	1	5,66
124	LEFFE	16	10,53	13	17,34	23	78,53	8	57,85
125	LENNA	9	6,89	19	28,95	32	96,27	15	105,24

## per classe di superficie totale e comune

Codice dei Comuni	COMUNI	SUPERFICIE TOTALE							
		in ettari							
		10,00 - 19,99		20,00 - 49,99		50,00 ed oltre		TOTALE	
Aziende	Superficie	Aziende	Superficie	Aziende	Superficie	Aziende	Superficie		
064	CASTIONE DELLA PRESOLANA	9	124,72	5	146,29	3	2.313,05	49	2.718,56
065	CASTRO	—	—	—	—	—	—	25	41,35
066	CAVERNAGO	4	54,94	2	63,70	2	417,90	16	570,24
067	CAZZANO SANT'ANDREA	4	64,01	5	143,00	1	67,20	23	323,75
068	CENATE SOPRA	8	100,12	4	142,15	—	—	163	586,67
069	CENATE SOTTO	1	11,00	—	—	—	—	103	266,15
070	CENE	19	247,89	5	155,56	1	94,71	65	720,16
071	CERETE	13	199,31	—	—	3	633,27	53	950,45
072	CHIGNOLO D'ISOLA	6	79,56	—	—	2	117,23	40	267,76
073	CHIUDUNO	8	113,72	4	102,78	—	—	156	495,59
074	CISANO BERGAMASCO	8	104,97	3	106,00	1	127,64	125	606,32
075	CISERANO	2	23,37	3	73,09	—	—	87	279,11
076	CIVIDATE AL PIANO	10	127,95	8	264,41	1	193,08	112	857,22
077	CLUSONE	26	349,96	18	556,64	8	3.760,79	170	5.115,43
078	COLERE	2	30,73	—	—	3	1.017,13	51	1.143,53
079	COLOGNO AL SERIO	5	68,88	6	173,96	7	480,92	218	1.205,57
080	COLZATE	4	64,34	2	63,86	1	276,90	65	640,29
081	COMUN NUOVO	13	171,74	1	22,94	2	175,45	29	420,11
082	CORNA IMAGNA	6	79,29	3	66,09	—	—	46	374,45
249	CORNALBA	6	93,30	3	71,62	1	468,13	57	807,75
083	CORTENOVA	12	170,44	5	177,77	1	52,98	64	555,13
084	COSTA DI MEZZATE	4	46,78	1	44,36	1	220,29	38	406,67
247	COSTA DI SERINA	11	143,97	7	192,19	1	53,04	216	1.060,06
085	COSTA VALLE IMAGNA	4	51,67	1	36,42	2	152,98	84	464,33
086	COSTA VOLPINO	7	89,12	3	64,89	2	626,65	186	1.208,13
087	COVO	30	446,39	10	301,34	2	115,47	114	1.140,40
088	CREDARO	1	17,50	2	51,63	1	58,00	76	275,55
089	CURNO	3	40,46	3	100,12	—	—	51	279,36
090	CUSIO	1	14,75	—	—	1	756,04	36	844,93
091	DALMINE	9	129,10	1	22,00	—	—	114	330,43
092	DOSSENA	12	147,43	5	148,87	3	1.398,09	117	2.033,02
093	ENDINE GAIANO	8	107,88	7	223,41	4	588,19	273	1.632,41
094	ENTRATICO	4	51,45	2	76,10	2	122,99	92	371,45
095	ERVE	5	75,96	2	46,69	1	57,60	204	644,04
096	FARA GERA D'ADDA	12	177,98	13	364,40	1	54,30	73	747,25
097	FARA OLIVANA CON SOLA	19	232,11	—	—	—	—	69	473,65
098	FILAGO	1	13,83	4	131,73	1	153,46	32	361,94
099	FINO DEL MONTE	8	95,73	1	34,38	2	214,49	26	378,56
100	FIORANO AL SERIO	2	21,85	3	79,70	—	—	11	120,89
101	FONTANELLA	23	350,26	29	875,89	3	188,76	96	1.615,21
102	FONTENO	7	109,26	2	42,39	4	379,85	57	710,29
103	FOPPOLO	4	55,42	4	136,38	3	1.294,75	22	1.532,29
104	FORESTO SPARSO	2	30,09	3	89,20	1	81,68	188	679,29
105	FORNOVO SAN GIOVANNI	6	89,90	7	219,44	1	65,41	59	515,56
106	FUIPIANO VALLE IMAGNA	8	112,08	3	89,04	—	—	36	321,89
107	GANDELLINO	6	78,87	3	85,26	4	1.080,42	82	1.458,42
108	GANDINO	20	294,92	15	466,97	8	950,26	126	2.046,89
109	GANDOSSO	5	74,33	1	32,62	—	—	172	333,18
110	GAVERINA TERME	3	42,71	2	57,38	2	233,15	64	547,25
111	GAZZANIGA	32	441,74	8	244,12	—	—	96	1.051,36
112	GEROSA	16	225,83	5	136,31	—	—	60	546,55
113	GHISALBA	4	47,46	8	214,34	1	167,00	77	566,37
114	GORLAGO	5	76,20	6	188,24	1	98,38	105	547,54
115	GORLE	1	11,50	—	—	—	—	18	81,11
116	GORNO	5	70,95	—	—	5	1.509,06	135	1.971,80
117	GRASSOBBIO	4	58,78	3	100,79	2	132,67	64	418,43
118	GROMO	8	110,89	4	100,34	5	2.207,56	74	2.617,48
119	GRONE	14	166,48	4	95,71	—	—	120	551,99
120	GRUMELLO DEL MONTE	4	62,78	3	112,42	1	58,34	130	486,65
121	ISOLA DI FONDRA	7	86,43	4	132,76	2	593,68	94	1.012,52
122	ISSO	6	79,95	1	47,16	3	269,49	30	473,41
123	LALLIO	1	17,85	2	95,10	1	225,54	14	350,22
124	LEFFE	11	149,46	3	89,70	1	99,39	75	502,80
125	LENNA	5	61,12	8	272,27	6	626,72	94	1.197,46

## segue Tav. 32 — Aziende e relativa superficie totale

Codice dei Comuni	COMUNI	Superficie							
		CLASSI DI							
		Fino a 0,99		1,00 - 1,99		2,00 - 4,99		5,00 - 9,99	
Aziende	Superficie	Aziende	Superficie	Aziende	Superficie	Aziende	Superficie		
126	LEVATE	1	0,79	3	5,61	8	28,86	5	35,59
127	LOCATELLO	—	—	10	14,31	15	45,10	18	122,44
128	LOVERE	2	1,68	6	7,39	4	9,45	3	18,78
129	LURANO	17	10,58	14	21,44	14	42,53	4	30,72
130	LUZZANA	22	6,41	4	5,55	15	50,49	4	26,06
131	MADONE	11	5,88	10	13,79	7	20,90	1	6,54
132	MAPELLO	110	57,13	57	78,85	32	90,73	10	64,98
133	MARTINENGO	79	38,87	37	54,91	49	151,64	37	259,86
250	MEDOLAGO	18	11,29	7	9,11	12	36,59	2	14,53
134	MEZZOLDO	5	3,76	15	23,22	24	71,59	5	36,75
135	MISANO DI GERA D'ADDA	13	8,87	4	6,09	17	57,18	4	26,45
136	MOIO DE'CALVI	22	12,62	19	28,91	29	98,25	8	60,29
137	MONASTEROLO DEL CASTELLO	8	3,57	15	21,64	18	63,39	12	75,60
139	MONTELLO	6	2,45	1	1,30	—	—	2	13,03
138	MONTE MARENZO	—	—	5	7,25	6	20,43	14	107,12
140	MORENGO	2	1,16	12	18,45	12	38,93	7	58,17
141	MORNICO AL SERIO	17	10,80	15	22,76	27	92,88	19	141,70
142	MOZZANICA	24	14,18	17	25,68	21	69,20	9	55,20
143	MOZZO	12	6,63	6	8,64	8	22,41	2	14,25
144	NEMBRO	24	10,75	29	42,30	32	106,23	23	170,34
145	OLMO AL BREMBO	11	6,89	11	15,23	11	33,61	6	39,69
146	OLTRE IL COLLE	100	59,60	89	129,49	103	321,30	40	277,82
147	OLTRESSENDA ALTA	—	—	5	6,90	3	6,87	5	42,39
148	ONETA	22	15,21	16	26,60	37	130,04	29	205,25
149	ONORE	—	—	3	4,35	32	99,53	16	97,04
150	ORIO AL SERIO	2	0,66	1	1,48	6	18,66	5	31,75
151	ORNICA	7	2,75	10	13,19	22	74,88	19	127,04
152	OSIO SOPRA	8	5,07	1	1,32	2	8,27	10	72,24
153	OSIO SOTTO	68	27,71	19	22,77	14	43,32	8	55,94
154	PAGAZZANO	5	4,02	7	11,30	16	52,88	6	44,08
155	PALADINA	11	4,56	—	—	3	10,76	2	14,26
156	PALAZZAGO	120	61,12	68	104,44	70	226,92	31	203,23
157	PALOSCO	44	25,30	21	30,99	25	82,46	13	86,60
158	PARRE	4	2,94	9	14,17	17	56,93	10	77,80
159	PARZANICA	56	28,84	23	33,80	31	99,04	14	98,17
160	PEDRENGO	5	3,96	7	10,38	8	22,24	2	15,82
161	PEIA	20	7,33	8	12,46	15	54,40	9	66,00
162	PIANICO	12	6,93	9	11,90	19	64,23	9	61,29
163	PIARIO	3	1,15	—	—	3	11,91	1	6,21
164	PIAZZA BREMBANA	25	13,32	20	28,94	23	67,41	7	43,75
165	PIAZZATORRE	7	3,89	13	15,75	5	11,29	1	5,20
166	PIAZZOLO	8	4,29	3	4,55	2	6,09	—	—
167	POGNANO	19	8,88	10	13,09	11	34,82	10	73,66
168	PONTE NOSSA	—	—	—	—	2	7,61	1	5,50
169	PONTERANICA	58	31,58	37	49,79	32	98,64	11	75,94
170	PONTE SAN PIETRO	52	24,46	2	3,33	7	21,41	3	19,98
171	PONTIDA	31	19,68	40	60,61	50	160,76	23	152,36
172	PONTIROLO NUOVO	83	39,82	43	67,59	50	155,07	19	131,92
173	PRADALUNGA	52	23,21	24	31,23	34	107,48	8	50,71
174	PREDORE	84	38,82	34	47,08	29	88,76	12	78,28
175	PREMOLO	1	0,50	4	4,60	12	34,80	10	69,90
176	PRESEZZO	3	1,34	9	12,37	7	20,25	3	20,31
177	PUMENENGO	5	2,11	9	13,63	29	102,27	34	231,36
178	RANICA	22	15,14	16	24,61	21	64,90	10	71,22
179	RANZANICO	19	10,15	14	19,43	9	30,26	6	34,29
180	RIVA DI SOLTTO	26	9,96	9	10,51	6	20,11	10	70,10
182	ROGNO	16	7,82	20	26,44	35	109,42	10	69,35
183	ROMANO DI LOMBARDIA	20	13,43	18	27,71	44	152,25	39	293,40
184	RONCOBELLO	25	14,44	17	24,36	25	68,20	4	27,12
185	RONCOLA	7	4,08	8	12,37	17	54,32	15	100,27
186	ROTA D'IMAGNA	—	—	3	4,90	21	73,28	22	144,64
187	ROVETTA	14	6,70	11	15,91	9	29,12	8	50,46
188	SAN GIOVANNI BIANCO	30	18,19	57	76,15	135	436,43	58	386,46
189	SAN PAOLO D'ARGON	14	10,68	33	47,76	24	73,19	8	57,75

## per classe di superficie totale e comune

in ettari

SUPERFICIE TOTALE								COMUNI	Codice dei Comuni
10,00 - 19,99		20,00 - 49,99		50,00 ed oltre		TOTALE			
Aziende	Superficie	Aziende	Superficie	Aziende	Superficie	Aziende	Superficie		
1	19,86	2	71,52	2	130,44	22	292,67	LEVATE	126
9	136,18	2	53,12	—	—	54	371,15	LOCATELLO	127
—	—	—	—	—	—	15	37,30	LOVERE	128
1	19,87	2	55,28	1	230,00	53	410,42	LURANO	129
—	—	1	34,57	1	79,66	47	202,74	LUZZANA	130
1	12,24	1	40,17	1	92,00	32	191,52	MADONE	131
3	44,20	5	153,12	2	159,36	219	648,37	MAPELLO	132
22	292,93	12	387,96	6	550,66	242	1.736,83	MARTINENGO	133
5	71,43	2	55,10	—	—	46	198,05	MEDOLAGO	250
—	—	1	20,52	6	1.310,99	56	1.466,83	MEZZOLDO	134
15	219,67	6	175,04	—	—	59	493,30	MISANO DI GERA D'ADDA	135
2	29,56	1	23,18	1	243,46	82	496,27	MOIO DE'CALVI	136
7	98,07	1	30,00	1	228,98	62	521,25	MONASTEROLO DEL CASTELLO	137
—	—	—	—	—	—	9	16,78	MONTELLO	139
7	100,87	3	75,29	—	—	35	310,96	MONTE MARENZO	138
2	24,40	4	130,80	2	491,36	41	763,27	MORENGO	140
8	112,40	2	78,60	2	103,53	90	562,67	MORNICO AL SERIO	141
13	193,50	8	222,05	1	60,61	93	640,42	MOZZANICA	142
3	44,69	1	33,05	—	—	32	129,67	MOZZO	143
13	169,68	1	24,84	1	1.168,92	123	1.693,06	NEMBRO	144
2	26,60	1	32,74	1	522,10	43	676,86	OLMO AL BREMBO	145
23	300,17	4	118,73	5	1.199,29	364	2.406,40	OLTRE IL COLLE	146
12	175,61	5	151,37	4	715,29	34	1.098,43	OLTRESSENDA ALTA	147
18	237,68	5	149,57	7	500,40	134	1.264,75	ONETA	148
7	85,80	2	50,80	3	1.193,07	63	1.530,59	ONORE	149
1	14,58	—	—	—	—	15	67,13	ORIO AL SERIO	150
1	19,70	—	—	1	987,65	60	1.225,21	ORNICA	151
6	94,70	3	91,60	—	—	30	273,20	OSIO SOPRA	152
2	24,45	3	65,20	2	203,00	116	442,39	OSIO SOTTO	153
7	109,30	1	36,56	4	387,69	46	645,83	PAGAZZANO	154
—	—	—	—	2	175,49	18	205,07	PALADINA	155
7	98,71	3	75,63	—	—	299	770,05	PALAZZAGO	156
9	150,67	5	127,21	4	338,67	121	841,90	PALOSCO	157
10	145,90	9	252,23	5	1.499,85	64	2.049,82	PARRE	158
3	44,90	1	20,77	1	215,49	129	541,01	PARZANICA	159
4	49,84	1	25,88	—	—	27	128,12	PEDRENGO	160
6	79,03	2	66,22	—	—	60	285,44	PEIA	161
1	18,49	3	69,32	1	84,77	54	316,93	PIANICO	162
2	23,84	—	—	1	53,97	10	97,08	PIARIO	163
4	53,94	2	51,06	1	290,00	82	548,42	PIAZZA BREMBANA	164
1	11,48	—	—	2	2.160,83	29	2.208,44	PIAZZATORRE	165
—	—	—	—	2	368,09	15	383,02	PIAZZOLO	166
4	57,71	3	79,61	—	—	57	267,77	POGNANO	167
—	—	1	24,00	1	232,00	5	269,11	PONTE NOSSA	168
3	34,37	1	35,00	1	58,30	143	383,62	PONTERANICA	169
1	19,44	2	42,16	—	—	67	130,78	PONTE SAN PIETRO	170
4	48,11	5	158,50	2	131,72	155	731,74	PONTIDA	171
9	118,11	5	131,26	1	55,00	210	698,77	PONTIROLO NUOVO	172
4	49,14	6	209,08	1	79,90	129	550,75	PRADALUNGA	173
3	42,38	3	101,12	1	198,50	166	594,94	PREDORE	174
3	38,30	2	56,36	1	1.275,37	33	1.479,83	PREMOLO	175
2	22,12	—	—	1	81,10	25	157,49	PRESEZZO	176
19	247,59	4	146,73	1	57,25	101	800,94	PUMENENGO	177
1	17,95	2	46,36	—	—	72	240,18	RANICA	178
—	—	1	22,75	1	165,52	50	282,40	RANZANICO	179
4	59,55	3	109,22	—	—	58	279,45	RIVA DI SOLTTO	180
6	81,41	6	156,03	4	755,23	97	1.205,70	ROGNO	182
32	460,42	12	341,86	—	—	165	1.289,07	ROMANO DI LOMBARDIA	183
1	13,20	—	—	2	1.542,87	74	1.690,19	RONCOBELLO	184
12	162,16	4	99,59	—	—	63	432,79	RONCOLA	185
6	86,81	5	158,33	—	—	57	467,96	ROTA D'IMAGNA	186
18	261,89	5	139,91	4	1.510,35	69	2.014,34	ROVETTA	187
33	452,56	17	507,54	5	654,33	335	2.531,66	SAN GIOVANNI BIANCO	188
2	27,89	—	—	1	50,95	82	268,22	SAN PAOLO D'ARGON	189

## segue TAV. 32 — Aziende e relativa superficie totale

Codice dei Comuni	COMUNI	Superficie							
		CLASSI DI							
		Fino a 0,99		1,00 - 1,99		2,00 - 4,99		5,00 - 9,99	
Aziende	Superficie	Aziende	Superficie	Aziende	Superficie	Aziende	Superficie		
190	SAN PELLEGRINO TERME	4	2,72	33	47,47	63	225,68	52	363,92
191	SANTA BRIGIDA	19	9,00	12	18,36	18	55,08	8	48,38
192	SANT'OMOBONO IMAGNA	46	28,29	53	76,93	84	262,02	30	211,07
193	SARNICO	9	5,28	11	17,25	21	69,47	7	44,65
194	SCANZOROSCIATE	29	14,95	29	41,24	42	143,87	22	158,00
195	SCHILPARIO	5	3,58	13	15,20	38	114,65	23	163,97
196	SEDRINA	2	1,11	—	—	7	23,77	7	55,16
197	SELVINO	2	0,83	1	1,78	13	48,43	5	32,16
198	SERiate	25	14,08	25	40,19	37	120,24	11	75,28
199	SERINA	48	29,47	63	94,67	81	264,76	51	364,97
200	SOLTO COLLINA	41	25,78	40	60,72	29	97,50	9	58,75
251	SOLZA	9	5,07	8	9,98	3	8,08	—	—
201	SONGAVAZZO	4	1,88	—	—	3	14,50	4	27,92
202	SORISOLE	94	54,42	61	85,82	63	203,07	25	159,57
203	SOTTO IL MONTE GIOVANNI XXIII	41	29,37	27	42,20	31	96,78	9	65,57
204	SOVERE	74	37,06	35	50,21	48	170,03	25	166,72
205	SPINONE AL LAGO	16	7,56	7	10,45	10	33,88	3	17,14
206	SPIRANO	46	29,22	30	41,79	25	83,70	10	67,71
207	STezzANO	15	8,59	14	18,95	21	59,80	13	88,61
208	STROZZA	41	25,43	21	29,19	27	83,47	9	59,20
209	SUISIO	41	21,26	14	20,59	12	38,38	6	44,07
210	TALEGGIO	1	0,66	5	7,28	15	54,50	12	80,51
211	TAVERNOLA BERGAMASCA	42	20,34	10	12,81	19	71,01	8	53,04
212	TELGATE	2	1,49	4	7,31	11	41,22	9	70,82
213	TERNO D'ISOLA	11	6,86	19	27,65	6	17,66	8	52,26
214	TORRE BOLDONE	8	4,70	5	7,73	9	24,34	6	39,94
215	TORRE DE'BUSI	34	24,44	58	87,93	58	186,50	19	133,04
216	TORRE DE'ROVERI	19	10,44	11	16,99	16	41,62	9	64,83
217	TORRE PALLAVICINA	5	3,98	3	4,25	14	46,47	25	183,82
218	TRESCORE BALNEARIO	68	30,31	46	65,15	41	129,34	28	197,61
219	TREVIGLIO	72	39,83	80	112,32	102	325,70	70	495,66
220	TREVIOLIO	57	21,51	13	19,18	27	79,78	6	40,90
221	UBIALE CLANEZZO	11	6,65	15	21,24	12	45,15	8	57,69
222	URGNANO	60	38,29	41	63,17	64	212,00	37	276,63
223	VALBONDIONE	4	2,70	12	17,80	23	76,86	8	56,09
224	VALBREMBO	10	6,08	11	15,49	4	16,06	4	29,31
225	VALGOGGLIO	23	11,76	18	25,36	19	59,93	9	65,81
226	VALLEVE	—	—	—	—	9	30,05	8	54,47
227	VALNEGRA	19	8,96	16	22,89	16	47,75	—	—
228	VALSECCA	60	27,29	28	43,32	34	105,04	7	43,10
229	VALTORTA	11	6,32	18	27,87	27	87,14	23	165,98
230	VEDESETA	4	2,70	7	10,66	13	43,79	14	103,10
231	VERCURAGO	1	0,50	1	1,60	2	7,29	1	7,00
232	VERDELLINO	9	4,79	10	13,07	4	10,87	—	—
233	VERDELLO	28	16,29	18	26,21	16	49,99	8	54,63
234	VERTOVA	20	12,11	25	36,52	32	102,20	27	187,42
235	VIADANICA	29	19,06	33	49,96	40	118,62	11	69,02
236	VIGANO SAN MARTINO	48	24,46	18	25,78	18	60,03	7	46,11
237	VIGOLO	47	17,42	10	13,63	29	95,21	18	135,55
238	VILLA D'ADDA	120	57,38	44	61,22	30	91,03	11	74,48
239	VILLA D'ALME'	4	2,65	15	22,86	18	62,40	7	48,10
240	VILLA DI SERIO	34	14,81	18	25,28	13	37,82	5	34,01
241	VILLA D'OGNA	5	2,42	5	8,56	7	24,22	4	24,01
242	VILLONGO	8	5,14	14	20,76	27	82,83	11	69,75
243	VILMINORE DI SCALVE	—	—	2	2,47	24	86,34	19	126,73
244	ZANDOBBI	33	14,53	19	24,75	23	82,40	9	65,04
245	ZANICA	31	22,35	20	25,76	39	127,75	27	172,18
246	ZOGNO	1	0,99	10	17,05	124	433,72	123	893,28
	<b>TOTALE PROVINCIA</b>	<b>6.339</b>	<b>3.355,82</b>	<b>4.552</b>	<b>6.629,14</b>	<b>6.280</b>	<b>20.253,70</b>	<b>3.542</b>	<b>24.676,88</b>

## per classe di superficie totale e comune

in ettari

Codice dei Comuni	COMUNI	SUPERFICIE TOTALE							
		10,00 - 19,99		20,00 - 49,99		50,00 ed oltre		TOTALE	
		Aziende	Superficie	Aziende	Superficie	Aziende	Superficie	Aziende	Superficie
190	SAN PELLEGRINO TERME	36	516,96	13	404,74	—	—	201	1.561,49
191	SANTA BRIGIDA	2	22,30	1	37,50	2	798,35	62	988,97
192	SANT'OMOBONO IMAGNA	12	185,26	3	74,13	—	—	228	837,70
193	SARNICO	2	27,16	—	—	—	—	50	163,81
194	SCANZOROSCIATE	5	94,20	3	119,85	1	160,00	131	732,11
195	SCHILPARIO	16	223,40	15	461,31	20	3.062,63	130	4.044,74
196	SEDRINA	10	150,57	—	—	—	—	26	230,61
197	SELVINO	2	28,92	—	—	1	53,69	24	165,81
198	SERiate	7	103,58	2	51,87	1	52,30	108	457,54
199	SERINA	13	194,00	7	174,89	6	1.251,87	269	2.374,63
200	SOLTO COLLINA	7	92,85	—	—	1	370,59	127	706,19
251	SOLZA	1	16,54	—	—	1	57,14	22	96,81
201	SONGAVAZZO	2	34,77	3	82,09	1	508,71	17	669,87
202	SORISOLE	9	106,25	2	50,57	1	74,47	255	734,17
203	SOTTO IL MONTE GIOVANNI XXIII	6	89,59	3	70,80	—	—	117	394,11
204	SOVERE	9	123,24	9	283,89	3	347,62	203	1.178,77
205	SPINONE AL LAGO	—	—	1	31,33	—	—	37	100,36
206	SPIRANO	7	100,61	4	152,66	4	504,01	126	979,70
207	STezzANO	7	95,47	2	66,17	2	292,47	74	630,06
208	STROZZA	1	12,34	1	33,56	—	—	100	243,19
209	SUISIO	3	41,11	4	101,16	—	—	80	266,57
210	TALEGGIO	19	280,79	24	717,53	9	1.766,27	85	2.907,54
211	TAVERNOLA BERGAMASCA	5	69,52	5	128,87	3	309,82	92	665,41
212	TELGATE	15	220,12	3	94,19	1	393,92	45	829,07
213	TERNO D'ISOLA	4	65,91	4	118,22	—	—	52	288,56
214	TORRE BOLDONE	2	29,70	2	55,27	—	—	32	161,68
215	TORRE DE'BUSI	7	93,61	1	27,04	2	114,95	179	667,51
216	TORRE DE'ROVERI	5	64,12	1	44,09	—	—	61	242,09
217	TORRE PALLAVICINA	16	227,85	10	310,52	2	221,01	75	997,90
218	TRESCORE BALNEARIO	1	11,55	3	104,06	2	157,00	189	695,02
219	TREVIGLIO	51	712,97	20	561,75	1	53,63	396	2.301,86
220	TREVIOLIO	5	70,30	2	75,00	2	137,29	112	443,96
221	UBIALE CLANEZZO	7	111,29	2	49,73	1	247,00	56	538,75
222	URGNANO	12	164,27	6	160,70	1	91,38	221	1.006,44
223	VALBONDIONE	11	166,19	9	301,17	10	6.070,69	77	6.691,50
224	VALBREMBO	1	18,24	2	69,00	—	—	32	154,18
225	VALGOGGLIO	6	83,94	1	46,46	6	1.545,92	82	1.839,18
226	VALLEVE	4	55,96	3	85,36	4	1.089,80	28	1.315,64
227	VALNEGRA	2	22,32	—	—	1	164,19	54	266,11
228	VALSECCA	7	94,28	3	104,48	—	—	139	417,51
229	VALTORTA	12	150,95	—	—	1	2.169,00	92	2.607,26
230	VEDESETA	10	143,84	3	106,33	6	1.096,28	57	1.506,70
231	VERCURAGO	—	—	1	37,17	—	—	6	53,56
232	VERDELLINO	2	27,23	1	26,49	1	71,28	27	153,73
233	VERDELLO	5	64,91	2	47,17	3	341,42	80	600,62
234	VERTOVA	19	260,86	17	488,40	2	242,70	142	1.330,21
235	VIADANICA	3	46,22	4	96,75	1	172,20	121	571,83
236	VIGANO SAN MARTINO	1	10,98	1	25,15	1	149,90	94	342,41
237	VIGOLO	14	206,59	4	127,74	1	532,43	123	1.128,57
238	VILLA D'ADDA	4	51,88	3	64,01	1	98,61	213	498,61
239	VILLA D'ALME'	5	62,53	1	22,33	—	—	50	220,87
240	VILLA DI SERIO	1	19,10	—	—	—	—	71	131,02
241	VILLA D'OGNA	3	47,59	1	23,00	2	363,07	27	492,87
242	VILLONGO	3	44,77	—	—	1	82,60	64	305,85
243	VILMINORE DI SCALVE	25	323,28	14	427,43	8	2.178,51	92	3.144,76
244	ZANDOBBI	8	95,08	2	44,47	1	53,68	95	379,95
245	ZANICA	8	105,77	8	242,85	5	459,59	138	1.156,25
246	ZOGNO	78	1.082,24	10	276,96	1	53,90	347	2.758,14
	<b>TOTALE PROVINCIA</b>	<b>2.003</b>	<b>27.943,67</b>	<b>968</b>	<b>28.705,11</b>	<b>411</b>	<b>89.076,48</b>	<b>24.095</b>	<b>200.640,80</b>



## TAV. 33 — Aziende e relativa superficie agricola utilizzata

Codice dei Comuni	COMUNI	CLASSI DI SUPERFICIE							
		Fino a 0,99		1,00 - 1,99		2,00 - 4,99		5,00 - 9,99	
		Aziende	Superficie	Aziende	Superficie	Aziende	Superficie	Aziende	Superficie
001	ADRARA SAN MARTINO	36	17,29	29	44,94	37	120,65	18	132,04
002	ADRARA SAN ROCCO	63	30,85	12	17,07	13	40,30	8	61,49
003	ALBANO SANT'ALESSANDRO	27	10,86	8	12,12	12	33,87	6	41,51
004	ALBINO	14	7,82	28	42,16	71	239,99	26	188,10
248	ALGUA	46	27,12	26	40,72	12	33,80	3	15,80
005	ALME'	5	2,96	4	6,27	5	16,12	2	10,42
006	ALMENNO SAN BARTOLOMEO	231	88,37	65	88,55	37	109,47	6	41,29
007	ALMENNO SAN SALVATORE	109	46,99	26	35,85	16	48,92	1	7,35
008	ALZANO LOMBARDO	98	42,14	52	71,05	34	106,30	19	139,29
009	AMBIVERE	42	20,61	12	18,55	9	25,46	3	17,00
010	ANTEGNATE	26	14,26	19	28,11	36	115,75	26	187,47
011	ARCENE	20	8,34	10	15,33	8	25,04	12	96,35
012	ARDESIO	64	38,48	48	69,78	27	79,16	17	116,88
013	ARZAGO D'ADDA	9	6,77	13	20,89	21	69,56	17	135,01
014	AVERARA	21	9,40	6	7,37	4	10,93	—	—
015	AVIATICO	1	0,13	4	6,62	13	37,12	6	46,17
016	AZZANO SAN PAOLO	8	5,34	13	18,90	7	28,84	9	68,51
017	AZZONE	14	5,23	7	8,97	5	17,89	6	38,74
018	BAGNATICA	2	1,52	4	5,71	9	27,06	6	44,39
019	BARBATA	5	2,07	6	8,33	1	2,05	8	58,67
020	BARIANO	22	9,51	27	38,66	27	84,07	10	63,77
021	BARZANA	52	19,44	6	7,36	7	21,50	4	32,34
022	BEDULITA	12	6,50	14	20,21	29	90,68	5	30,93
023	BERBENNO	32	17,17	33	47,66	27	84,70	8	58,68
024	BERGAMO	231	113,90	98	138,84	99	329,32	28	207,32
025	BERZO SAN FERMO	69	29,16	26	37,11	26	83,82	9	63,93
026	BIANZANO	5	2,44	11	14,55	19	57,56	2	11,21
027	BLELLO	6	1,50	8	11,30	4	13,95	2	13,90
028	BOLGARE	31	17,70	17	24,98	29	104,35	4	26,60
029	BOLTIERE	59	21,52	12	18,52	8	27,56	6	39,39
030	BONATE SOPRA	98	43,08	20	27,06	13	42,61	7	47,29
031	BONATE SOTTO	13	8,99	58	83,54	59	179,55	17	123,65
032	BORGIO DI TERZO	19	9,67	8	10,62	2	6,79	4	25,00
033	BOSSICO	2	0,79	11	16,25	42	137,56	13	89,49
034	BOTTANUCO	28	18,67	18	24,93	13	39,89	3	22,18
035	BRACCA	45	22,76	36	47,34	25	71,91	4	22,14
036	BRANZI	15	6,34	8	12,62	11	35,36	5	30,23
037	BREMBATE	19	9,89	7	10,42	14	46,59	8	55,18
038	BREMBATE DI SOPRA	53	22,13	12	16,90	6	18,16	5	35,94
039	BREMBILLA	20	12,14	33	46,11	57	188,66	31	217,13
040	BRIGNANO GERA D'ADDA	16	9,12	17	23,78	21	69,75	23	160,03
041	BRUMANO	—	—	—	—	—	—	3	25,62
042	BRUSAPORTO	13	6,39	9	13,78	8	30,03	2	11,65
043	CALCINATE	31	15,38	19	27,92	35	117,99	19	139,63
044	CALCIO	27	17,25	20	31,58	32	109,74	32	236,29
045	CALOLZIOCORTE	126	42,77	29	40,74	24	74,19	4	22,50
046	CALUSCO D'ADDA	52	20,92	15	21,07	6	21,72	5	37,07
047	CALVENZANO	38	22,72	21	32,85	15	45,54	4	28,14
048	CAMERATA CORNELLO	15	5,73	8	10,50	15	47,89	8	55,91
049	CANONICA D'ADDA	5	2,64	3	4,33	4	10,17	2	13,14
050	CAPIZZONE	38	17,35	18	24,75	13	37,32	4	31,57
051	CAPRIATE SAN GERVASIO	12	7,08	1	1,39	6	19,68	3	22,92
052	CAPRINO BERGAMASCO	51	20,36	23	32,84	33	104,59	7	51,65
053	CARAVAGGIO	52	23,14	21	28,61	66	224,07	43	295,94
054	CARENNO	161	60,51	34	45,73	13	34,22	8	53,63
055	CAROBBO DEGLI ANGELI	60	27,59	31	44,38	24	73,47	16	109,81
056	CARONA	38	12,85	9	13,43	7	21,01	1	7,40
057	CARVICO	61	25,76	13	18,56	5	14,70	1	7,12
058	CASAZZA	58	29,19	25	35,41	25	71,70	4	32,70
059	CASIRATE D'ADDA	18	10,76	15	22,37	13	37,10	11	81,54
060	CASNIGO	11	7,85	19	28,83	35	120,45	23	143,94
061	CASSIGLIO	12	4,78	6	8,17	—	—	3	18,45
062	CASTELLI CALEPIO	88	38,77	35	53,17	27	90,59	18	120,74
063	CASTEL ROZZONE	34	11,35	8	13,56	11	34,32	1	5,83

## per classe di superficie agricola utilizzata (SAU) e comune

Codice dei Comuni	COMUNI	AGRICOLA UTILIZZATA (SAU)							
		10,00 - 19,99		20,00 - 49,99		50,00 ed oltre		TOTALE	
		Aziende	Superficie	Aziende	Superficie	Aziende	Superficie	Aziende	Superficie
001	ADRARA SAN MARTINO	10	139,99	7	227,73	—	—	137	682,64
002	ADRARA SAN ROCCO	7	98,87	2	62,26	—	—	105	310,84
003	ALBANO SANT'ALESSANDRO	3	38,04	1	48,00	—	—	57	184,40
004	ALBINO	13	173,39	5	150,14	1	92,72	158	894,32
248	ALGUA	2	23,67	—	—	—	—	89	141,11
005	ALME'	1	10,95	—	—	—	—	17	46,72
006	ALMENNO SAN BARTOLOMEO	—	—	3	94,02	—	—	342	421,70
007	ALMENNO SAN SALVATORE	—	—	2	81,97	—	—	154	221,08
008	ALZANO LOMBARDO	6	83,68	—	—	—	—	209	442,46
009	AMBIVERE	1	16,19	—	—	—	—	67	97,81
010	ANTEGNATE	13	170,26	5	122,91	3	215,65	128	854,41
011	ARCENE	6	88,74	1	22,16	1	102,58	58	358,54
012	ARDESIO	6	74,33	3	82,52	3	655,30	168	1.116,45
013	ARZAGO D'ADDA	16	232,66	6	204,52	1	62,39	83	731,80
014	AVERARA	—	—	—	—	1	63,92	32	91,62
015	AVIATICO	6	77,04	1	34,10	—	—	31	201,18
016	AZZANO SAN PAOLO	3	43,28	4	102,32	—	—	44	267,19
017	AZZONE	2	27,44	—	—	2	323,00	36	421,27
018	BAGNATICA	4	67,57	2	63,21	3	242,89	30	452,35
019	BARBATA	3	50,93	5	134,34	2	349,00	30	605,39
020	BARIANO	6	86,35	4	122,05	2	104,00	98	508,41
021	BARZANA	—	—	—	—	—	—	69	80,64
022	BEDULITA	—	—	1	21,20	—	—	61	169,52
023	BERBENNO	4	50,80	5	144,46	—	—	109	403,47
024	BERGAMO	11	144,98	6	200,31	—	—	473	1.134,67
025	BERZO SAN FERMO	5	68,42	2	56,64	—	—	137	339,08
026	BIANZANO	1	14,55	2	63,74	—	—	40	164,05
027	BLELLO	—	—	1	29,13	—	—	21	69,78
028	BOLGARE	8	115,34	5	138,19	—	—	94	427,16
029	BOLTIERE	2	26,35	4	98,55	—	—	91	231,89
030	BONATE SOPRA	5	74,73	2	68,58	1	56,08	146	359,43
031	BONATE SOTTO	2	27,84	1	20,30	—	—	150	443,87
032	BORGIO DI TERZO	—	—	—	—	—	—	33	52,08
033	BOSSICO	4	47,48	1	33,00	—	—	73	324,57
034	BOTTANUCO	4	55,98	2	65,70	1	74,09	69	301,44
035	BRACCA	1	10,35	—	—	—	—	111	174,50
036	BRANZI	4	51,71	—	—	3	281,51	46	417,77
037	BREMBATE	7	100,21	1	44,92	1	91,33	57	358,54
038	BREMBATE DI SOPRA	3	39,84	2	49,40	1	76,15	82	258,52
039	BREMBILLA	13	165,32	1	22,28	—	—	155	651,64
040	BRIGNANO GERA D'ADDA	13	175,42	8	251,71	2	183,44	100	873,25
041	BRUMANO	10	119,21	4	87,62	—	—	17	232,45
042	BRUSAPORTO	1	16,79	2	56,77	1	208,80	36	344,21
043	CALCINATE	14	192,08	5	143,53	3	253,52	126	890,05
044	CALCIO	17	234,32	15	412,97	3	170,45	146	1.212,60
045	CALOLZIOCORTE	4	47,27	1	27,60	—	—	188	255,07
046	CALUSCO D'ADDA	3	40,81	1	48,84	—	—	82	190,43
047	CALVENZANO	10	136,88	5	146,94	1	55,43	94	468,50
048	CAMERATA CORNELLO	6	75,65	2	48,54	1	59,01	55	303,23
049	CANONICA D'ADDA	1	18,40	2	67,03	—	—	17	115,71
050	CAPIZZONE	—	—	—	—	1	83,17	74	194,16
051	CAPRIATE SAN GERVASIO	1	11,77	3	106,41	—	—	26	169,25
052	CAPRINO BERGAMASCO	5	76,66	1	29,00	—	—	120	315,10
053	CARAVAGGIO	65	936,65	28	823,68	4	290,72	279	2.622,81
054	CARENNO	—	—	1	21,53	—	—	217	215,62
055	CAROBBO DEGLI ANGELI	2	29,80	1	31,79	—	—	134	316,84
056	CARONA	—	—	—	—	2	596,06	57	650,75
057	CARVICO	2	30,88	—	—	—	—	82	97,02
058	CASAZZA	5	68,22	2	50,53	—	—	119	287,75
059	CASIRATE D'ADDA	18	274,28	12	344,08	1	70,00	88	840,13
060	CASNIGO	6	82,30	2	63,41	—	—	96	446,78
061	CASSIGLIO	—	—	—	—	—	—	21	31,40
062	CASTELLI CALEPIO	4	68,99	2	50,91	—	—	174	423,17
063	CASTEL ROZZONE	3	45,03	—	—	—	—	57	110,09

## segue TAV. 33 — Aziende e relativa superficie agricola utilizzata

Superficie

Codice dei Comuni	COMUNI	CLASSI DI SUPERFICIE							
		Fino a 0,99		1,00 - 1,99		2,00 - 4,99		5,00 - 9,99	
		Aziende	Superficie	Aziende	Superficie	Aziende	Superficie	Aziende	Superficie
064	CASTIONE DELLA PRESOLANA	—	—	5	7,71	26	81,54	6	40,10
065	CASTRO	17	5,42	2	2,66	5	13,86	—	—
066	CAVERNAGO	2	0,43	1	1,53	1	3,33	4	25,65
067	CAZZANO SANT'ANDREA	1	0,86	3	4,66	7	22,01	5	37,13
068	CENATE SOPRA	82	39,52	30	42,27	26	79,74	9	66,30
069	CENATE SOTTO	42	19,68	15	22,84	39	112,12	7	46,25
070	CENE	—	—	2	2,50	33	117,45	15	100,95
071	CERETE	5	3,00	12	16,79	18	60,66	6	42,20
072	CHIGNOLO D'ISOLA	12	5,32	11	16,76	7	22,42	2	17,03
073	CHIUDUNO	83	34,62	33	51,34	20	65,49	9	67,92
074	CISANO BERGAMASCO	40	19,60	35	50,75	35	112,78	9	59,34
075	CISERANO	33	17,63	19	29,73	23	75,22	9	64,23
076	CIVIDATE AL PIANO	27	16,15	26	39,62	20	62,89	20	135,27
077	CLUSONE	23	16,58	31	44,11	41	121,71	32	233,70
078	COLERE	29	10,43	8	10,24	3	10,03	3	18,93
079	COLOGNO AL SERIO	77	44,09	42	62,92	57	185,13	24	168,76
080	COLZATE	17	8,71	13	19,10	22	73,46	8	47,41
081	COMUN NUOVO	2	0,85	4	5,70	3	8,93	7	60,56
082	CORNA IMAGNA	1	0,87	1	1,98	27	94,98	11	74,34
249	CORNALBA	16	8,45	20	26,43	7	17,02	4	28,19
083	CORTENOVA	10	6,66	10	15,28	17	58,76	11	82,44
084	COSTA DI MEZZATE	7	3,88	9	13,19	11	34,36	7	53,66
247	COSTA DI SERINA	120	61,31	56	76,23	31	90,07	6	40,75
085	COSTA VALLE IMAGNA	41	26,44	21	30,45	11	37,35	3	18,74
086	COSTA VOLPINO	56	31,34	56	75,48	49	147,56	14	92,45
087	COVO	9	5,74	13	19,71	27	88,93	24	160,22
088	CREDARO	42	20,34	13	19,24	2	13,99	2	33,75
089	CURNO	13	8,02	10	14,82	11	34,88	11	78,71
090	CUSIO	10	3,41	15	18,49	5	13,50	4	28,61
091	DALMINE	57	25,69	19	25,69	21	64,15	8	57,29
092	DOSSENA	31	19,25	27	42,08	33	107,87	16	107,78
093	ENDINE GAIANO	68	40,36	56	82,11	90	273,77	43	279,92
094	ENTRATICO	53	21,51	15	20,90	14	37,15	4	23,04
095	ERVE	190	31,92	1	1,10	—	—	1	8,21
096	FARA GERA D'ADDA	8	4,70	11	14,38	21	71,41	8	56,96
097	FARA OLIVANA CON SOLA	7	4,91	13	19,57	6	18,85	25	197,55
098	FILAGO	12	7,65	8	11,80	4	11,94	2	13,93
099	FINO DEL MONTE	10	5,45	1	1,46	2	7,64	7	45,29
100	FIORANO AL SERIO	1	0,28	2	2,40	4	11,90	3	17,50
101	FONTANELLA	6	4,18	5	7,14	11	32,98	20	149,97
102	FONTENO	12	7,26	9	12,24	18	59,00	7	54,84
103	FOPPOLO	—	—	—	—	1	4,97	2	13,05
104	FORESTO SPARSO	88	49,37	50	71,60	38	122,13	7	40,88
105	FORNOVO SAN GIOVANNI	16	10,69	9	15,04	6	17,62	14	92,81
106	FUIPIANO VALLE IMAGNA	3	1,81	2	2,88	7	22,08	9	57,59
107	GANDELLINO	12	6,44	27	36,07	15	48,39	8	47,88
108	GANDINO	13	7,66	17	26,77	40	122,96	21	143,28
109	GANDOSSO	125	49,50	21	29,36	9	28,18	4	33,37
110	GAVERINA TERME	13	6,12	14	21,26	20	62,34	11	73,13
111	GAZZANIGA	2	0,82	4	6,12	24	76,62	48	342,45
112	GEROSA	7	3,11	12	16,15	20	63,38	16	116,71
113	GHISALBA	27	16,45	18	24,27	10	32,96	9	61,00
114	GORLAGO	48	18,53	18	25,97	13	43,84	8	51,75
115	GORLE	7	2,84	—	—	3	11,85	7	45,50
116	GORNO	46	31,40	35	48,76	34	112,78	12	75,32
117	GRASSOBBIO	28	10,73	9	13,02	8	25,30	11	72,58
118	GROMO	14	9,04	11	16,32	15	50,38	11	74,53
119	GRONE	32	18,05	25	35,16	24	72,92	20	152,72
120	GRUMELLO DEL MONTE	70	28,18	14	20,30	25	75,70	12	83,49
121	ISOLA DI FONDRÀ	19	5,81	9	11,30	7	19,20	5	31,51
122	ISSO	3	1,77	4	6,54	7	23,32	8	60,33
123	LALLIO	7	2,28	2	3,16	—	—	1	5,64
124	LEFFE	21	11,31	17	23,11	17	58,01	12	84,56
125	LENNA	48	15,33	3	4,06	6	14,03	2	12,54

## per classe di superficie agricola utilizzata (SAU) e comune

in ettari

AGRICOLA UTILIZZATA (SAU)								COMUNI	Codice dei Comuni
10,00 - 19,99		20,00 - 49,99		50,00 ed oltre		TOTALE			
Aziende	Superficie	Aziende	Superficie	Aziende	Superficie	Aziende	Superficie		
6	80,40	2	59,30	3	911,77	48	1.180,82	CASTIONE DELLA PRESOLANA	064
—	—	—	—	—	—	24	21,94	CASTRO	065
4	53,15	2	60,17	2	384,39	16	528,65	CAVERNAGO	066
2	25,58	4	102,17	—	—	22	192,41	CAZZANO SANT'ANDREA	067
4	54,23	—	—	—	—	151	282,06	CENATE SOPRA	068
—	—	—	—	—	—	103	200,89	CENATE SOTTO	069
11	132,04	3	83,70	1	85,66	65	522,30	CENE	070
9	109,06	—	—	3	393,86	53	625,57	CERETE	071
6	74,79	—	—	2	116,31	40	252,63	CHIGNOLO D'ISOLA	072
9	128,70	2	52,29	—	—	156	400,36	CHIUDUNO	073
4	56,02	1	39,50	1	83,10	125	421,09	CISANO BERGAMASCO	074
—	—	3	68,48	—	—	87	255,29	CISERANO	075
10	119,24	8	253,86	1	184,97	112	812,00	CIVIDATE AL PIANO	076
17	244,63	16	424,89	3	1.123,04	163	2.208,66	CLUSONE	077
2	27,00	—	—	1	455,02	46	531,65	COLERE	078
6	84,96	6	182,88	6	417,85	218	1.146,59	COLOGNO AL SERIO	079
2	24,80	1	25,11	1	73,94	64	272,53	COLZATE	080
10	137,17	1	22,64	2	173,90	29	409,75	COMUN NUOVO	081
4	54,05	2	40,04	—	—	46	266,26	CORNA IMAGNA	082
3	36,50	—	—	1	183,12	51	299,71	CORNALBA	249
10	142,91	5	170,30	1	50,99	64	527,34	CORTENOVA	083
2	25,41	1	42,72	1	180,79	38	354,01	COSTA DI MEZZATE	084
3	36,30	—	—	—	—	216	304,66	COSTA DI SERINA	247
2	22,83	1	46,95	1	63,10	80	245,86	COSTA VALLE IMAGNA	085
6	76,64	3	63,46	1	124,70	185	611,63	COSTA VOLPINO	086
29	422,05	11	339,71	1	60,57	114	1.096,93	COVO	087
2	33,75	1	46,26	—	—	76	184,56	CREDARO	088
2	29,44	3	98,63	—	—	50	264,50	CURNO	089
1	14,40	—	—	1	327,44	36	405,85	CUSIO	090
9	121,00	—	—	—	—	114	293,82	DALMINE	091
2	29,34	2	43,79	1	84,33	112	434,44	DOSSENA	092
6	73,93	6	163,26	2	130,81	271	1.044,16	ENDINE GAIANO	093
2	25,01	2	56,10	1	50,00	91	233,71	ENTRATICO	094
—	—	—	—	—	—	192	41,23	ERVE	095
12	182,41	10	278,78	1	50,72	71	659,36	FARA GERA D'ADDA	096
18	210,40	—	—	—	—	69	451,28	FARA OLIVANA CON SOLA	097
1	13,04	4	113,30	1	131,63	32	303,29	FILAGO	098
2	23,11	2	70,17	—	—	24	153,12	FINO DEL MONTE	099
1	10,00	—	—	—	—	11	42,08	FIORANO AL SERIO	100
25	374,07	26	778,55	3	174,27	96	1.521,16	FONTANELLA	101
6	89,66	2	58,12	1	52,97	55	334,09	FONTENO	102
2	23,79	2	69,06	2	675,00	9	785,87	FOPPOLO	103
2	23,50	3	80,67	—	—	188	388,15	FORESTO SPARSO	104
7	106,81	6	193,17	1	63,76	59	499,90	FORNOVO SAN GIOVANNI	105
5	69,94	1	29,86	—	—	27	184,16	FUIPIANO VALLE IMAGNA	106
1	19,16	—	—	1	712,00	64	869,94	GANDELLINO	107
16	229,63	6	177,58	7	839,33	120	1.547,21	GANDINO	108
—	—	—	—	—	—	159	140,41	GANDOSSO	109
3	44,27	1	28,88	1	86,80	63	322,80	GAVERINA TERME	110
13	171,32	5	122,42	—	—	96	719,75	GAZZANIGA	111
5	58,13	—	—	—	—	60	257,48	GEROSA	112
5	66,49	7	189,41	1	160,70	77	551,28	GHISALBA	113
5	79,20	5	162,05	—	—	97	381,34	GORLAGO	114
1	10,80	—	—	—	—	18	70,99	GORLE	115
2	29,58	—	—	5	1.063,30	134	1.361,14	GORNO	116
4	55,95	4	135,87	—	—	64	313,45	GRASSOBBIO	117
4	51,42	3	77,18	3	608,43	61	887,30	GROMO	118
8	111,72	1	28,87	—	—	110	419,44	GRONE	119
2	35,44	4	124,94	—	—	127	368,05	GRUMELLO DEL MONTE	120
2	20,19	1	42,08	—	—	43	130,09	ISOLA DI FONDRÀ	121
4	55,23	2	94,24	2	206,90	30	448,33	ISSO	122
2	34,11	1	45,10	1	167,31	14	257,60	LALLIO	123
5	63,69	2	54,50	1	66,23	75	361,41	LEFFE	124
—	—	1	29,12	1	70,28	61	145,36	LENNA	125

## segue TAV. 33 — Aziende e relativa superficie agricola utilizzata

Codice dei Comuni	COMUNI	CLASSI DI SUPERFICIE							
		Fino a 0,99		1,00 - 1,99		2,00 - 4,99		5,00 - 9,99	
		Aziende	Superficie	Aziende	Superficie	Aziende	Superficie	Aziende	Superficie
126	LEVATE	1	0,79	3	5,33	10	33,41	3	23,48
127	LOCATELLO	9	5,46	10	11,91	17	57,66	8	57,03
128	LOVERE	5	3,14	5	7,33	3	8,18	2	12,30
129	LURANO	19	11,99	12	18,41	15	43,65	3	24,50
130	LUZZANA	23	5,99	7	9,73	9	26,11	1	5,31
131	MADONE	15	7,25	8	11,17	5	14,36	1	5,64
132	MAPELLO	129	60,89	51	73,07	17	53,36	5	35,85
133	MARTINENGO	81	39,73	39	57,68	46	137,45	37	250,78
250	MEDOLAGO	20	11,63	5	6,63	9	25,80	2	14,09
134	MEZZOLD	14	9,04	14	19,86	12	31,41	2	15,55
135	MISANO DI GERA D'ADDA	13	8,29	8	12,67	13	42,28	4	24,43
136	MOIO DE'CALVI	48	18,27	12	17,38	7	22,24	1	5,96
137	MONASTEROLO DEL CASTELLO	21	8,37	9	11,79	15	47,65	6	40,88
139	MONTELLO	6	2,35	1	1,30	—	—	2	12,37
138	MONTE MARENZO	—	—	9	12,89	13	38,97	8	49,55
140	MORENGO	2	1,12	12	18,33	12	38,62	7	57,47
141	MORNICO AL SERIO	19	11,65	14	21,45	26	89,36	20	149,34
142	MOZZANICA	25	14,50	17	25,61	20	64,80	8	47,56
143	MOZZO	15	7,75	7	11,60	6	16,74	—	—
144	NEMBRO	49	24,20	27	38,18	29	91,13	12	83,67
145	OLMO AL BREMBO	15	7,13	9	10,85	13	36,78	4	29,94
146	OLTRE IL COLLE	155	63,21	57	80,58	45	142,98	15	110,08
147	OLTRESSENDA ALTA	2	0,85	6	8,96	1	2,30	5	35,23
148	ONETA	50	29,26	30	45,39	26	84,23	9	61,06
149	ONORE	7	3,68	11	14,49	23	61,40	8	53,82
150	ORIO AL SERIO	2	0,66	1	1,48	6	18,46	5	31,75
151	ORNICA	10	4,80	12	16,32	25	79,32	11	62,48
152	OSIO SOPRA	8	4,34	2	3,13	4	14,95	8	59,42
153	OSIO SOTTO	76	32,99	11	14,90	15	46,75	7	51,80
154	PAGAZZANO	5	3,89	7	11,02	16	51,19	6	43,46
155	PALADINA	10	3,97	—	—	5	16,19	—	—
156	PALAZZAGO	172	69,72	49	71,20	52	155,27	8	62,84
157	PALOSCO	45	24,33	24	34,32	22	71,54	12	76,56
158	PARRE	8	5,23	13	20,56	14	48,27	13	97,03
159	PARZANICA	59	27,34	25	38,31	26	79,02	12	89,86
160	PEDRENGO	6	4,08	8	12,27	6	14,47	4	33,14
161	PEIA	24	9,90	10	16,38	14	49,02	7	53,97
162	PIANICO	19	10,42	10	15,86	17	56,52	2	12,09
163	PIARIO	4	2,05	—	—	2	5,75	2	15,89
164	PIAZZA BREMBANA	8	4,75	5	5,50	4	12,18	1	9,65
165	PIAZZATORRE	13	5,75	5	6,56	2	6,94	—	—
166	PIAZZOLO	10	4,43	1	1,85	1	3,55	—	—
167	POGNANO	19	8,31	11	14,60	10	31,32	10	71,36
168	PONTE NOSSA	—	—	—	—	2	7,21	1	5,40
169	PONTERANICA	88	38,47	28	36,25	12	35,26	3	21,03
170	PONTE SAN PIETRO	51	21,45	2	3,21	9	29,30	2	14,29
171	PONTIDA	64	32,71	39	53,13	33	104,80	8	59,89
172	PONTIROLO NUOVO	86	40,71	42	64,72	49	151,39	16	110,89
173	PRADALUNGA	68	25,84	25	31,68	14	39,54	5	36,42
174	PREDORE	107	46,75	36	50,01	16	49,97	2	12,52
175	PREMOLO	4	3,02	8	11,26	11	31,54	6	43,28
176	PRESEZZO	3	1,18	11	14,77	5	14,84	4	30,01
177	PUMENENGO	5	1,86	9	12,96	32	113,41	34	239,70
178	RANICA	22	8,92	11	17,33	12	38,73	3	16,76
179	RANZANICO	25	11,76	10	14,29	10	26,70	2	13,42
180	RIVA DI SOLTO	28	10,43	9	10,70	8	24,58	7	51,60
182	ROGNO	41	19,94	21	28,97	18	49,28	8	51,83
183	ROMANO DI LOMBARDIA	20	12,08	23	34,77	42	147,96	37	275,99
184	RONCOBELLO	30	4,89	9	11,72	2	4,71	—	—
185	RONCOLA	16	7,85	9	14,02	15	48,46	13	86,96
186	ROTA D'IMAGNA	13	8,73	14	23,01	17	51,42	7	52,08
187	ROVETTA	19	8,99	10	13,77	12	39,74	7	59,58
188	SAN GIOVANNI BIANCO	98	49,88	63	87,16	100	300,33	35	230,41
189	SAN PAOLO D'ARGON	26	17,28	36	49,44	13	39,72	5	35,42

## per classe di superficie agricola utilizzata (SAU) e comune

in ettari

AGRICOLA UTILIZZATA (SAU)								COMUNI	Codice dei Comuni
10,00 - 19,99		20,00 - 49,99		50,00 ed oltre		TOTALE			
Aziende	Superficie	Aziende	Superficie	Aziende	Superficie	Aziende	Superficie		
1	18,54	2	63,12	2	118,56	22	263,23	LEVATE	126
5	73,33	1	20,00	—	—	50	225,39	LOCATELLO	127
—	—	—	—	—	—	15	30,95	LOVERE	128
1	18,60	2	54,09	1	215,00	53	386,24	LURANO	129
—	—	1	21,26	—	—	41	68,40	LUZZANA	130
1	11,30	1	37,18	1	70,00	32	156,90	MADONE	131
2	31,91	3	91,54	2	115,40	209	462,02	MAPELLO	132
21	271,60	12	376,00	6	526,20	242	1.659,44	MARTINENGO	133
3	43,26	2	49,32	—	—	41	150,73	MEDOLAGO	250
1	14,95	1	40,30	4	484,72	48	615,83	MEZZOLD	134
15	208,15	6	158,40	—	—	59	454,22	MISANO DI GERA D'ADDA	135
—	—	1	37,78	—	—	69	101,63	MOIO DE'CALVI	136
5	66,74	—	—	—	—	56	175,43	MONASTEROLO DEL CASTELLO	137
—	—	—	—	—	—	9	16,02	MONTELLO	139
5	63,27	—	—	—	—	35	164,68	MONTE MARENZO	138
2	24,18	5	168,45	1	373,80	41	681,97	MORENGO	140
7	98,48	2	76,29	2	101,03	90	547,80	MORNICO AL SERIO	141
15	223,55	6	177,74	1	60,00	92	613,76	MOZZANICA	142
2	25,92	1	33,00	—	—	31	95,01	MOZZO	143
2	23,86	1	22,50	—	—	120	283,54	NEMBRO	144
—	—	1	21,24	—	—	42	105,94	OLMO AL BREMBO	145
5	68,64	—	—	3	490,08	280	955,57	OLTRE IL COLLE	146
4	61,41	3	91,23	2	330,87	23	530,85	OLTRESSENDA ALTA	147
4	60,77	—	—	—	—	119	280,71	ONETA	148
3	40,07	2	41,10	1	435,70	55	650,26	ONORE	149
1	14,58	—	—	—	—	15	66,93	ORIO AL SERIO	150
1	14,00	—	—	1	361,92	60	538,84	ORNICA	151
5	76,96	3	83,79	—	—	30	242,59	OSIO SOPRA	152
2	32,85	2	44,70	2	195,96	115	419,95	OSIO SOTTO	153
7	106,13	1	36,10	4	376,14	46	627,93	PAGAZZANO	154
—	—	—	—	2	125,73	17	145,89	PALADINA	155
4	51,96	—	—	—	—	285	410,99	PALAZZAGO	156
10	160,93	4	105,50	4	322,91	121	796,09	PALOSCO	157
5	73,43	7	221,06	2	686,43	62	1.152,01	PARRE	158
3	48,72	—	—	—	—	125	283,25	PARZANICA	159
2	24,20	1	22,88	—	—	27	111,04	PEDRENGO	160
3	38,55	1	39,73	—	—	59	207,55	PEIA	161
3	56,87	1	24,52	—	—	52	176,28	PIANICO	162
—	—	—	—	1	51,35	9	75,04	PIARIO	163
1	11,00	1	25,00	—	—	20	68,08	PIAZZA BREMBANA	164
—	—	—	—	2	232,15	22	251,40	PIAZZATORRE	165
—	—	—	—	—	—	12	9,83	PIAZZOLO	166
4	56,94	3	78,70	—	—	57	261,23	POGNANO	167
—	—	—	—	—	—	3	12,61	PONTE NOSSA	168
—	—	2	57,31	—	—	133	188,32	PONTERANICA	169
1	18,01	1	20,31	—	—	66	106,57	PONTE SAN PIETRO	170
—	—	1	36,97	—	—	145	287,50	PONTIDA	171
8	101,43	5	125,79	1	52,00	207	646,93	PONTIROLO NUOVO	172
1	11,32	3	93,40	—	—	116	238,20	PRADALUNGA	173
1	16,40	—	—	—	—	162	175,65	PREDORE	174
2	30,62	1	26,56	1	684,56	33	830,84	PREMOLO	175
1	11,92	—	—	1	76,28	25	149,00	PRESEZZO	176
16	213,98	4	145,16	1	55,00	101	782,07	PUMENENGO	177
3	37,19	—	—	—	—	51	118,93	RANICA	178
—	—	1	21,64	—	—	48	87,81	RANZANICO	179
5	62,90	1	47,64	—	—	58	207,85	RIVA DI SOLTO	180
5	73,42	2	44,00	1	54,37	96	321,81	ROGNO	182
32	454,70	11	313,52	—	—	165	1.239,02	ROMANO DI LOMBARDIA	183
—	—	—	—	1	355,53	42	376,85	RONCOBELLO	184
8	112,95	1	24,74	—	—	62	294,98	RONCOLA	185
5	69,33	1	28,05	—	—	57	232,62	ROTA D'IMAGNA	186
13	175,28	4	100,28	4	686,24	69	1.083,88	ROVETTA	187
15	196,88	4	111,45	—	—	315	976,11	SAN GIOVANNI BIANCO	188
1	17,76	1	46,64	—	—	82	206,26	SAN PAOLO D'ARGON	189

## segue TAV. 33 — Aziende e relativa superficie agricola utilizzata

Codice dei Comuni	COMUNI	Superficie							
		CLASSI DI SUPERFICIE							
		Fino a 0,99		1,00 - 1,99		2,00 - 4,99		5,00 - 9,99	
Aziende	Superficie	Aziende	Superficie	Aziende	Superficie	Aziende	Superficie		
190	SAN PELLEGRINO TERME	21	10,72	39	52,34	62	189,73	27	175,10
191	SANTA BRIGIDA	25	11,23	15	21,75	13	41,48	6	35,39
192	SANT'OMOBONO IMAGNA	85	42,24	65	89,77	50	146,98	8	59,45
193	SARNICO	12	6,03	17	23,47	17	48,17	4	27,67
194	SCANZOROSCIATE	45	23,59	23	31,64	40	123,59	11	74,61
195	SCHILPARIO	1	0,44	2	2,00	5	14,63	9	67,91
196	SEDRINA	2	1,58	4	5,86	8	28,76	7	47,49
197	SELVINO	7	3,69	3	4,74	11	36,63	—	—
198	SERiate	28	13,96	29	45,98	35	114,97	7	49,39
199	SERINA	94	38,82	45	60,91	52	156,97	18	124,35
200	SOLTO COLLINA	59	28,48	31	42,75	24	78,95	8	49,77
251	SOLZA	12	7,74	6	8,48	2	5,81	—	—
201	SONGAVAZZO	4	1,87	2	2,47	4	15,12	3	22,36
202	SORISOLE	164	65,85	49	68,37	25	79,57	11	65,77
203	SOTTO IL MONTE GIOVANNI XXIII	52	27,06	22	29,97	16	47,89	9	62,84
204	SOVERE	88	44,04	35	49,08	51	166,47	12	88,48
205	SPINONE AL LAGO	19	8,78	6	9,23	10	30,30	1	5,93
206	SPIRANO	48	29,68	30	40,93	26	88,97	8	57,97
207	STEZZANO	18	10,96	12	16,96	21	59,37	12	81,99
208	STROZZA	68	27,11	18	27,35	5	15,70	2	10,84
209	SUISIO	44	21,79	13	18,42	9	28,40	6	42,01
210	TALEGGIO	8	2,61	7	9,34	22	68,34	15	113,57
211	TAVERNOLA BERGAMASCA	48	20,04	10	14,34	22	79,08	3	20,54
212	TELGATE	2	1,39	5	8,39	10	37,08	13	107,93
213	TERNO D'ISOLA	17	11,28	15	20,75	7	23,29	4	27,17
214	TORRE BOLDONE	14	7,01	8	13,08	3	8,16	1	7,05
215	TORRE DE'BUSI	89	44,16	42	56,47	31	88,52	5	31,29
216	TORRE DE'ROVERI	26	11,18	18	27,17	10	33,49	5	34,79
217	TORRE PALLAVICINA	6	4,34	3	4,89	15	51,19	27	199,30
218	TRESCORE BALNEARIO	79	36,60	44	61,28	41	123,71	19	134,66
219	TREVIGLIO	94	54,27	74	111,15	93	307,73	67	466,19
220	TREVIOLIO	60	22,18	18	26,67	19	54,34	8	56,36
221	UBIALE CLANEZZO	26	8,59	7	9,41	5	13,97	6	38,77
222	URGNANO	63	37,46	47	70,98	60	198,85	34	253,91
223	VALBONDIONE	27	12,00	14	18,65	12	35,20	5	35,68
224	VALBREMBO	12	7,20	9	11,80	5	17,05	3	18,18
225	VALGOGGIO	24	14,15	23	33,51	14	45,62	7	54,45
226	VALLEVE	—	—	9	10,33	5	15,59	1	5,12
227	VALNEGRA	27	9,72	14	20,90	2	5,82	2	14,56
228	VALSECCA	67	28,35	12	16,56	15	52,22	5	36,10
229	VALTORTA	24	14,00	22	31,47	24	79,19	18	118,48
230	VEDESETA	12	5,96	12	15,61	13	39,16	6	44,09
231	VERCURAGO	2	0,79	—	—	2	7,11	1	6,93
232	VERDELLINO	12	7,59	7	9,29	4	10,26	—	—
233	VERDELLO	28	16,06	20	29,31	14	45,21	9	63,61
234	VERTOVA	51	26,23	32	47,71	36	112,90	11	76,94
235	VIADANICA	52	30,18	43	59,49	19	56,80	1	5,00
236	VIGANO SAN MARTINO	62	23,85	16	24,55	13	42,40	2	12,00
237	VIGOLO	52	17,73	9	11,70	28	85,22	17	123,51
238	VILLA D'ADDA	135	58,51	30	41,91	23	69,13	5	31,59
239	VILLA D'ALME'	19	12,61	9	13,40	17	55,27	4	29,17
240	VILLA DI SERIO	36	15,06	21	28,97	10	33,44	3	21,20
241	VILLA D'OGNA	5	1,94	6	9,97	3	10,72	3	19,55
242	VILLONGO	21	10,49	14	19,40	21	69,60	6	38,60
243	VILMINORE DI SCALVE	3	1,72	10	13,91	25	83,22	29	211,30
244	ZANDOBBIIO	43	17,96	19	23,03	18	57,35	5	32,94
245	ZANICA	38	26,35	19	28,78	39	137,50	23	149,57
246	ZOGNO	20	14,67	41	64,49	158	525,25	99	720,01
<b>TOTALE PROVINCIA</b>		<b>8.865</b>	<b>4.135,99</b>	<b>4.425</b>	<b>6.331,79</b>	<b>4.912</b>	<b>15.583,80</b>	<b>2.420</b>	<b>16.998,83</b>

## per classe di superficie agricola utilizzata (SAU) e comune

in ettari

AGRICOLA UTILIZZATA (SAU)								COMUNI	Codice dei Comuni
10,00 - 19,99		20,00 - 49,99		50,00 ed oltre		TOTALE			
Aziende	Superficie	Aziende	Superficie	Aziende	Superficie	Aziende	Superficie		
7	81,71	1	25,00	—	—	157	534,80	SAN PELLEGRINO TERME	190
—	—	2	80,27	1	67,20	62	257,32	SANTA BRIGIDA	191
3	35,80	2	49,35	—	—	213	423,59	SANT'OMOBONO IMAGNA	192
—	—	—	—	—	—	50	105,34	SARNICO	193
5	75,01	2	47,10	—	—	126	375,54	SCANZOROSCIATE	194
3	36,58	7	213,27	8	1.573,83	35	1.908,66	SCHILPARIO	195
3	41,53	—	—	—	—	24	125,22	SEDRINA	196
2	26,81	1	38,42	—	—	24	110,29	SELVINO	197
7	103,59	2	70,20	—	—	108	398,09	SERiate	198
6	75,34	3	91,50	1	174,45	219	722,34	SERINA	199
4	51,00	—	—	—	—	126	250,95	SOLTO COLLINA	200
1	15,22	1	45,79	—	—	22	83,04	SOLZA	251
1	10,58	2	48,23	1	154,79	17	255,42	SONGAVAZZO	201
3	43,51	1	25,46	1	67,77	254	416,30	SORISOLE	202
3	53,06	1	23,22	—	—	103	244,04	SOTTO IL MONTE GIOVANNI XXIII	203
8	114,10	4	107,15	1	71,10	199	640,42	SOVERE	204
—	—	—	—	—	—	36	54,24	SPINONE AL LAGO	205
6	80,23	4	143,11	4	481,56	126	922,45	SPIRANO	206
8	111,56	1	45,02	2	279,97	74	605,83	STEZZANO	207
1	10,00	—	—	—	—	94	91,00	STROZZA	208
3	39,31	4	99,18	—	—	79	249,11	SUISIO	209
15	197,54	13	374,88	4	981,42	84	1.747,70	TALEGGIO	210
6	76,27	2	47,93	—	—	91	258,20	TAVERNOLA BERGAMASCA	211
11	174,11	3	90,23	1	373,00	45	792,13	TELGATE	212
4	53,37	4	109,22	—	—	51	245,08	TERNO D'ISOLA	213
3	49,76	—	—	—	—	29	85,06	TORRE BOLDONE	214
2	21,03	3	72,46	—	—	172	313,93	TORRE DE'BUSI	215
1	12,58	1	27,75	—	—	61	146,96	TORRE DE'ROVERI	216
14	209,37	9	288,67	1	164,54	75	922,30	TORRE PALLAVICINA	217
2	28,34	2	80,33	—	—	187	464,92	TRESCORE BALNEARIO	218
49	684,98	18	503,72	1	52,97	396	2.181,01	TREVIGLIO	219
3	47,85	2	67,50	2	119,97	112	394,87	TREVIOLIO	220
2	29,00	1	25,66	1	65,00	48	190,40	UBIALE CLANEZZO	221
11	153,53	5	132,51	1	84,76	221	932,00	URGNANO	222
4	53,58	1	38,67	2	1.044,06	65	1.237,84	VALBONDIONE	223
1	17,24	2	67,00	—	—	32	138,47	VALBREMBO	224
3	40,16	1	46,23	4	851,13	76	1.085,25	VALGOGGIO	225
—	—	1	36,13	3	605,32	19	672,49	VALLEVE	226
—	—	1	43,25	—	—	46	94,25	VALNEGRA	227
2	25,26	—	—	—	—	101	158,49	VALSECCA	228
3	36,02	—	—	1	434,00	92	713,16	VALTORTA	229
4	49,44	4	132,35	4	688,76	55	975,37	VEDESETA	230
—	—	1	24,67	—	—	6	39,50	VERCURAGO	231
2	26,25	1	25,90	1	70,00	27	149,29	VERDELLINO	232
4	52,81	2	46,05	3	332,80	80	585,85	VERDELLO	233
8	120,27	1	39,80	—	—	139	423,85	VERTOVA	234
3	44,55	—	—	—	—	118	196,02	VIADANICA	235
—	—	—	—	—	—	93	102,80	VIGANO SAN MARTINO	236
13	167,84	4	108,90	—	—	123	514,90	VIGOLO	237
3	36,36	—	—	—	—	196	237,50	VILLA D'ADDA	238
1	19,15	—	—	—	—	50	129,60	VILLA D'ALME'	239
—	—	—	—	—	—	70	98,67	VILLA DI SERIO	240
2	27,35	—	—	1	170,47	20	240,00	VILLA D'OGNA	241
1	16,24	—	—	1	52,50	64	206,83	VILLONGO	242
10	149,19	6	158,30	7	1.145,60	90	1.763,24	VILMINORE DI SCALVE	243
5	65,56	—	—	—	—	90	196,84	ZANDOBBIIO	244
7	100,31	7	212,08	5	412,18	138	1.066,77	ZANICA	245
24	304,27	3	82,35	—	—	345	1.711,04	ZOGNO	246
<b>1.289</b>	<b>17.851,34</b>	<b>625</b>	<b>18.432,46</b>	<b>230</b>	<b>33.707,58</b>	<b>22.766</b>	<b>113.041,79</b>	<b>TOTALE PROVINCIA</b>	

**TAV. 34 — Ripartizione della superficie aziendale secondo l'utilizzazione dei terreni per comune**

Codice dei Comuni	COMUNI	SUPERFICIE AGRICOLA UTILIZZATA (SAU)				SUPERFICIE A BOSCHI	ALTRA SUPERFICIE	TOTALE
		Seminativi	Prati permanenti e pascoli	Coltivazioni permanenti	TOTALE			
001	ADRARA SAN MARTINO	0,23	666,63	15,78	682,64	619,27	28,44	1.330,35
002	ADRARA SAN ROCCO	0,58	304,34	5,92	310,84	494,79	3,42	809,05
003	ALBANO SANT'ALESSANDRO	125,78	39,47	19,15	184,40	50,33	9,34	244,07
004	ALBINO	6,63	873,00	14,69	894,32	650,30	9,47	1.554,09
248	ALGUA	1,08	140,03	—	141,11	509,19	32,58	682,88
005	ALME'	6,48	38,25	1,99	46,72	5,14	6,51	58,37
006	ALMENNO SAN BARTOLOMEO	93,46	229,28	98,96	421,70	228,41	40,59	690,70
007	ALMENNO SAN SALVATORE	77,36	88,20	55,52	221,08	81,45	10,52	313,05
008	ALZANO LOMBARDO	29,56	393,79	19,11	442,46	559,21	116,27	1.117,94
009	AMBIVERE	59,98	22,98	14,85	97,81	91,46	15,60	204,87
010	ANTEGNATE	848,83	5,58	—	854,41	—	37,67	892,08
011	ARCENE	284,72	73,32	0,50	358,54	1,50	14,90	374,94
012	ARDESIO	1,65	1.114,80	—	1.116,45	1.934,02	403,77	3.454,24
013	ARZAGO D'ADDA	263,35	468,45	—	731,80	—	23,84	755,64
014	AVERARA	0,30	91,32	—	91,62	439,31	2,42	533,35
015	AVIATICO	0,01	201,17	—	201,18	77,57	70,39	349,14
016	AZZANO SAN PAOLO	210,74	53,95	2,50	267,19	1,65	28,13	296,97
017	AZZONE	0,89	420,38	—	421,27	538,12	72,85	1.032,24
018	BAGNATICA	283,63	159,72	9,00	452,35	3,14	23,54	479,03
019	BARBATA	562,95	42,44	—	605,39	—	41,80	647,19
020	BARIANO	485,45	22,96	—	508,41	—	9,95	518,36
021	BARZANA	28,56	50,56	1,52	80,64	22,59	4,66	107,89
022	BEDULITA	2,04	166,91	0,57	169,52	135,53	2,91	307,96
023	BERBENNO	0,72	387,32	15,43	403,47	198,89	14,21	616,57
024	<b>BERGAMO</b>	<b>672,62</b>	<b>378,10</b>	<b>83,95</b>	<b>1.134,67</b>	<b>259,51</b>	<b>111,92</b>	<b>1.506,10</b>
025	BERZO SAN FERMO	8,10	289,48	41,50	339,08	221,76	5,29	566,13
026	BIANZANO	0,84	158,86	4,35	164,05	245,68	1,77	411,50
027	BLELLO	0,14	66,29	3,35	69,78	73,97	0,35	144,10
028	BOLGARE	422,49	1,52	3,15	427,16	8,11	40,98	476,25
029	BOLTIERE	164,62	66,65	0,62	231,89	4,92	16,41	253,22
030	BONATE SOPRA	340,05	15,99	3,39	359,43	9,73	12,85	382,01
031	BONATE SOTTO	405,56	37,39	0,92	443,87	34,28	7,17	485,32
032	BORGO DI TERZO	2,49	42,73	6,86	52,08	59,36	1,97	113,41
033	BOSSICO	—	324,57	—	324,57	292,01	34,31	650,89
034	BOTTANUCO	300,78	—	0,66	301,44	21,16	4,02	326,62
035	BRACCA	0,61	173,89	—	174,50	173,10	109,60	457,20
036	BRANZI	0,53	417,24	—	417,77	1.172,75	506,56	2.097,08
037	BREMBATE	272,28	86,26	—	358,54	15,96	16,05	390,55
038	BREMBATE DI SOPRA	178,00	77,73	2,79	258,52	25,32	9,55	293,39
039	BREMBILLA	10,19	641,45	—	651,64	396,64	69,21	1.117,49
040	BRIGNANO GERA D'ADDA	870,35	2,90	—	873,25	—	47,20	920,45
041	BRUMANO	—	232,45	—	232,45	50,72	2,56	285,73
042	BRUSAPORTO	295,92	19,50	28,79	344,21	16,35	11,27	371,83
043	CALCINATE	872,16	15,75	2,14	890,05	9,50	54,09	953,64
044	CALCIO	1.122,34	74,37	15,89	1.212,60	2,39	94,79	1.309,78
045	CALOLZIOCORTE	50,65	156,18	48,24	255,07	114,65	24,84	394,56
046	CALUSCO D'ADDA	187,09	0,52	2,82	190,43	43,78	7,78	241,99
047	CALVENZANO	250,68	216,84	0,98	468,50	—	24,86	493,36
048	CAMERATA CORNELLO	0,68	302,55	—	303,23	268,58	0,97	572,78
049	CANONICA D'ADDA	50,30	65,41	—	115,71	—	8,91	124,62
050	CAPIZZONE	2,34	190,80	1,02	194,16	119,72	10,22	324,10
051	CAPRIATE SAN GERVASIO	157,03	11,25	0,97	169,25	6,71	11,85	187,81
052	CAPRINO BERGAMASCO	63,92	223,77	27,41	315,10	260,56	8,28	583,94
053	CARAVAGGIO	2.072,43	550,38	—	2.622,81	13,43	233,44	2.869,68
054	CARENNO	10,30	155,20	50,12	215,62	365,48	84,21	665,31
055	CAROBBIIO DEGLI ANGELI	254,54	2,25	60,05	316,84	82,75	26,25	425,84
056	CARONA	0,83	649,92	—	650,75	498,42	28,71	1.177,88
057	CARVICO	81,29	13,39	2,34	97,02	44,41	3,58	145,01
058	CASAZZA	30,37	252,63	4,75	287,75	349,61	21,02	658,38
059	CASIRATE D'ADDA	312,95	527,18	—	840,13	0,22	40,04	880,39
060	CASNIGO	3,10	443,68	—	446,78	485,03	12,72	944,53
061	CASSIGLIO	0,10	31,30	—	31,40	989,71	218,05	1.239,16
062	CASTELLI CALEPIO	273,36	53,70	96,11	423,17	71,02	33,31	527,50
063	CASTEL ROZZONE	42,48	67,29	0,32	110,09	—	7,94	118,03

## segue TAV. 34 — Ripartizione della superficie aziendale secondo l'utilizzazione dei terreni per comune

## Superficie in ettari

Codice dei Comuni	COMUNI	SUPERFICIE AGRICOLA UTILIZZATA (SAU)				SUPERFICIE A BOSCHI	ALTRA SUPERFICIE	TOTALE
		Seminativi	Prati permanenti e pascoli	Coltivazioni permanenti	TOTALE			
064	CASTIONE DELLA PRESOLANA	2,42	1.178,40	—	1.180,82	879,82	657,92	2.718,56
065	CASTRO	0,16	18,84	2,94	21,94	16,58	2,83	41,35
066	CAVERNAGO	524,07	4,58	—	528,65	—	41,59	570,24
067	CAZZANO SANT'ANDREA	0,09	192,32	—	192,41	128,33	3,01	323,75
068	CENATE SOPRA	17,12	223,09	41,85	282,06	282,86	21,75	586,67
069	CENATE SOTTO	38,52	82,73	79,64	200,89	29,41	35,85	266,15
070	CENE	5,66	495,07	21,57	522,30	186,90	10,96	720,16
071	CERETE	21,24	604,27	0,06	625,57	252,20	72,68	950,45
072	CHIGNOLO D'ISOLA	217,53	35,10	—	252,63	11,82	3,31	267,76
073	CHIUDUNO	183,07	116,86	100,43	400,36	71,39	23,84	495,59
074	CISANO BERGAMASCO	229,27	185,80	6,02	421,09	177,39	7,84	606,32
075	CISERANO	169,83	85,66	—	255,29	—	23,82	279,11
076	CIVIDATE AL PIANO	805,79	6,21	—	812,00	—	45,22	857,22
077	CLUSONE	203,41	2.005,25	—	2.208,66	1.161,88	1.744,89	5.115,43
078	COLERE	0,37	531,28	—	531,65	341,90	269,98	1.143,53
079	COLOGNO AL SERIO	1.016,35	130,24	—	1.146,59	1,73	57,25	1.205,57
080	COLZATE	0,71	289,95	1,87	272,53	323,80	43,96	640,29
081	COMUN NUOVO	377,92	31,83	—	409,75	—	10,36	420,11
082	CORNA IMAGNA	0,79	256,45	9,02	266,26	103,51	4,68	374,45
249	CORNALBA	0,02	299,69	—	299,71	307,33	200,71	807,75
083	CORTENOVA	527,34	—	—	527,34	—	27,79	555,13
084	COSTA DI MEZZATE	244,42	99,46	10,13	354,01	37,30	15,36	406,67
247	COSTA DI SERINA	2,20	302,46	—	304,66	749,64	5,76	1.060,06
085	COSTA VALLE IMAGNA	0,01	245,85	—	245,86	198,90	19,57	464,33
086	COSTA VOLTINO	114,36	482,35	14,92	611,63	491,60	104,90	1.208,13
087	COVO	1.091,14	5,79	—	1.096,93	0,02	43,45	1.140,40
088	CREDARO	68,42	95,55	20,59	184,56	79,18	11,81	275,55
089	CURNO	245,11	13,53	5,86	264,50	5,82	9,04	279,36
090	CUSIO	0,45	405,40	—	405,85	336,19	102,89	844,93
091	DALMINE	282,59	10,55	0,68	293,82	9,43	27,18	330,43
092	DOSSENA	0,25	434,19	—	434,44	1.084,40	514,18	2.033,02
093	ENDINE GAIANO	8,52	996,06	39,58	1.044,16	551,66	36,59	1.632,41
094	ENTRATICO	18,31	134,15	81,25	233,71	135,42	2,32	371,45
095	ERVE	6,84	34,11	0,28	41,23	600,90	1,91	644,04
096	FARA GERA D'ADDA	250,28	395,64	13,44	659,36	36,31	51,58	747,25
097	FARA OLIVANA CON SOLA	438,68	12,60	—	451,28	—	22,37	473,65
098	FILAGO	290,77	12,52	—	303,29	41,85	16,80	361,94
099	FINO DEL MONTE	1,08	152,04	—	153,12	198,65	26,79	378,56
100	FIORANO AL SERIO	—	42,08	—	42,08	78,00	0,81	120,89
101	FONTANELLA	1.476,62	44,04	0,50	1.521,16	9,00	85,05	1.615,21
102	FONTENO	0,37	321,39	12,33	334,09	344,21	31,99	710,29
103	FOPPOLO	0,08	785,79	—	785,87	314,54	431,88	1.532,29
104	FORESTO SPARSO	9,51	297,41	81,23	388,15	286,90	4,24	679,29
105	FORNOVO SAN GIOVANNI	499,90	—	—	499,90	—	15,66	515,56
106	FUIPIANO VALLE IMAGNA	0,03	184,13	—	184,16	135,06	2,67	321,89
107	GANDELLINO	0,87	869,07	—	869,94	581,20	7,28	1.458,42
108	GANDINO	1,39	1.541,73	4,09	1.547,21	421,36	78,32	2.046,89
109	GANDOSSO	12,28	96,69	31,44	140,41	188,68	4,09	333,18
110	GAVERINA TERME	1,61	317,16	4,03	322,80	218,93	5,52	547,25
111	GAZZANIGA	0,69	719,06	—	719,75	317,42	14,19	1.051,36
112	GEROSA	4,55	252,93	—	257,48	287,88	1,19	546,55
113	GHISALBA	548,31	2,97	—	551,28	—	15,09	566,37
114	GORLAGO	298,88	62,54	20,12	381,34	133,76	32,44	547,54
115	GORLE	69,00	1,99	—	70,99	—	10,12	81,11
116	GORNO	—	1.361,14	—	1.361,14	421,76	188,90	1.971,80
117	GRASSOBBIO	304,08	0,54	8,83	313,45	12,98	92,00	418,43
118	GROMO	0,26	887,04	—	887,30	1.527,78	202,40	2.617,48
119	GRONE	2,89	345,45	71,10	419,44	109,59	22,96	551,99
120	GRUMELLO DEL MONTE	202,51	32,01	133,53	368,05	82,51	36,09	486,65
121	ISOLA DI FONDRA	—	130,09	—	130,09	629,48	252,95	1.012,52
122	ISSO	421,05	27,28	—	448,33	—	25,08	473,41
123	LALLIO	241,94	15,66	—	257,60	31,64	60,98	350,22
124	LEFFE	2,25	349,75	9,41	361,41	139,81	1,58	502,80
125	LENNA	2,97	142,39	—	145,36	1.037,89	14,21	1.197,46

## segue TAV. 34 — Ripartizione della superficie aziendale secondo l'utilizzazione dei terreni per comune

## Superficie in ettari

Codice dei Comuni	COMUNI	SUPERFICIE AGRICOLA UTILIZZATA (SAU)				SUPERFICIE A BOSCHI	ALTRA SUPERFICIE	TOTALE
		Seminativi	Prati permanenti e pascoli	Coltivazioni permanenti	TOTALE			
126	LEVATE	229,35	33,88	—	263,23	0,66	28,78	292,67
127	LOCATELLO	0,34	225,05	—	225,39	134,29	11,47	371,15
128	LOVERE	6,11	24,02	0,82	30,95	4,67	1,68	37,30
129	LURANO	367,18	18,66	0,40	386,24	0,76	23,42	410,42
130	LUZZANA	1,92	56,03	10,45	68,40	134,27	0,07	202,74
131	MADONE	154,37	2,53	—	156,90	29,24	5,38	191,52
132	MAPELLO	375,65	35,83	50,54	462,02	166,49	19,86	648,37
133	MARTINENGO	1.650,63	5,25	3,56	1.659,44	—	77,39	1.736,83
250	MEDOLAGO	150,13	—	0,60	150,73	44,67	2,65	198,05
134	MEZZOLDO	—	615,83	—	615,83	840,42	10,58	1.466,83
135	MISANO DI GERA D'ADDA	269,60	184,62	—	454,22	—	39,08	493,30
136	MOIO DE'CALVI	0,25	100,95	0,43	101,63	392,07	2,57	496,27
137	MONASTEROLO DEL CASTELLO	7,74	158,16	9,53	175,43	335,61	10,21	521,25
139	MONTELLO	16,02	—	—	16,02	0,66	0,10	16,78
138	MONTE MARENZO	18,07	144,76	1,85	164,68	134,44	11,84	310,96
140	MORENGO	630,87	51,10	—	681,97	34,90	46,40	763,27
141	MORNICO AL SERIO	538,56	9,04	—	547,60	2,31	12,76	562,67
142	MOZZANICA	509,93	103,83	—	613,76	11,54	15,12	640,42
143	MOZZO	62,50	14,75	17,76	95,01	27,45	7,21	129,67
144	NEMBRO	36,46	219,82	27,26	283,54	1.285,71	123,81	1.693,06
145	OLMO AL BREMBO	0,04	105,90	—	105,94	567,16	3,76	676,86
146	OLTRE IL COLLE	0,61	954,96	—	955,57	822,49	628,34	2.406,40
147	OLTRESESSA ALTA	0,06	530,79	—	530,85	362,84	204,74	1.098,43
148	ONETA	0,36	280,35	—	280,71	575,63	408,41	1.264,75
149	ONORE	1,77	648,49	—	650,26	765,75	114,58	1.530,59
150	ORIO AL SERIO	47,87	19,06	—	66,93	—	0,20	67,13
151	ORNICA	0,30	538,54	—	538,84	544,80	141,57	1.225,21
152	OSIO SOPRA	234,84	0,34	7,41	242,59	18,26	12,35	273,20
153	OSIO SOTTO	261,59	157,77	0,59	419,95	1,71	20,73	442,39
154	PAGAZZANO	625,93	2,00	—	627,93	—	17,90	645,83
155	PALADINA	135,62	9,15	1,12	145,89	57,23	1,95	205,07
156	PALAZZAGO	80,49	226,62	103,88	410,99	309,01	50,05	770,05
157	PALOSCO	781,26	14,83	—	796,09	—	45,81	841,90
158	PARRE	0,04	1.151,97	—	1.152,01	892,84	4,97	2.049,82
159	PARZANICA	1,05	282,20	—	283,25	247,55	10,21	541,01
160	PEDRENGO	80,06	30,66	0,32	111,04	1,71	15,37	128,12
161	PEIA	—	207,55	—	207,55	77,72	0,17	285,44
162	PIANICO	3,36	167,71	5,21	176,28	136,94	3,71	316,93
163	PIARIO	3,31	71,73	—	75,04	20,93	1,11	97,08
164	PIAZZA BREMBANA	—	68,08	—	68,08	477,72	2,62	548,42
165	PIAZZATORRE	0,18	251,22	—	251,40	1.287,90	669,14	2.208,44
166	PIAZZOLO	0,09	9,74	—	9,83	366,39	6,80	383,02
167	POGNANO	231,38	29,56	0,29	261,23	2,75	3,79	267,77
168	PONTE NOSSA	—	12,61	—	12,61	181,40	75,10	269,11
169	PONTERANICA	30,36	145,11	12,85	188,32	173,87	21,43	383,62
170	PONTE SAN PIETRO	101,14	4,16	1,27	106,57	19,54	4,67	130,78
171	PONTIDA	50,69	157,59	79,22	287,50	394,47	49,77	731,74
172	PONTIROLO NUOVO	354,27	285,47	7,19	646,93	5,64	46,20	698,77
173	PRADALUNGA	4,15	195,62	38,43	238,20	296,67	15,88	550,75
174	PREDORE	0,33	142,69	32,63	175,65	367,09	52,20	594,94
175	PREMOLO	0,32	830,52	—	830,84	496,91	152,08	1.479,83
176	PRESEZZO	103,11	45,80	0,09	149,00	1,66	6,83	157,49
177	PUMENENGO	782,07	—	—	782,07	—	18,87	800,94
178	RANICA	19,24	99,69	—	118,93	114,78	6,47	240,18
179	RANZANICO	6,68	67,05	14,08	87,81	188,47	6,12	282,40
180	RIVA DI SOLTÒ	—	163,82	44,03	207,85	58,53	13,07	279,45
182	ROGNO	51,50	259,36	10,95	321,81	882,73	1,16	1.205,70
183	ROMANO DI LOMBARDIA	1.239,02	—	—	1.239,02	2,20	47,85	1.289,07
184	RONCOBELLO	1,12	375,73	—	376,85	1.182,39	130,95	1.690,19
185	RONCOLA	0,44	290,57	3,97	294,98	98,08	39,73	432,79
186	ROTA D'IMAGNA	—	227,96	4,66	232,62	231,77	3,57	467,96
187	ROVETTA	180,31	903,57	—	1.083,88	758,09	172,37	2.014,34
188	SAN GIOVANNI BIANCO	1,97	974,14	—	976,11	1.199,97	355,58	2.531,66
189	SAN PAOLO D'ARGON	164,82	4,83	36,61	206,26	53,78	8,18	268,22

## segue TAV. 34 — Ripartizione della superficie aziendale secondo l'utilizzazione dei terreni per comune

Codice dei Comuni	COMUNI	SUPERFICIE AGRICOLA UTILIZZATA (SAU)				SUPERFICIE A BOSCHI	ALTRA SUPERFICIE	TOTALE
		Seminativi	Prati permanenti e pascoli	Coltivazioni permanenti	TOTALE			
190	SAN PELLEGRINO TERME	14,80	519,80	—	534,60	855,93	170,96	1.561,49
191	SANTA BRIGIDA	—	257,32	—	257,32	656,51	75,14	988,97
192	SANT'OMOBONO IMAGNA	0,87	422,72	—	423,59	387,41	26,70	837,70
193	SARNICO	7,17	74,96	23,21	105,34	52,24	6,23	163,81
194	SCANZOROSCIATE	92,61	144,37	138,56	375,54	211,60	144,97	732,11
195	SCHILPARIO	0,44	1.908,22	—	1.908,66	2.093,45	42,63	4.044,74
196	SEDRINA	2,29	122,93	—	125,22	96,52	8,87	230,61
197	SELVINO	—	110,29	—	110,29	52,50	3,02	165,81
198	SERIATE	351,05	45,96	1,08	398,09	16,00	43,45	457,54
199	SERINA	21,24	701,10	—	722,34	1.023,87	628,42	2.374,63
200	SOLTO COLLINA	9,91	219,51	21,53	250,95	413,62	41,62	706,19
251	SOLZA	77,42	4,77	0,85	83,04	13,33	0,44	96,81
201	SONGAVAZZO	15,44	239,98	—	255,42	365,25	49,20	669,87
202	SORISOLE	34,40	333,45	48,45	416,30	306,41	11,46	734,17
203	SOTTO IL MONTE GIOVANNI XXIII	130,07	82,88	31,09	244,04	110,72	39,35	394,11
204	SOVERE	24,21	616,21	—	640,42	457,62	80,73	1.178,77
205	SPINONE AL LAGO	0,54	49,79	3,91	54,24	45,26	0,86	100,36
206	SPIRANO	774,40	141,91	6,14	922,45	1,32	55,93	979,70
207	STIZZANO	600,64	—	5,19	605,83	5,21	19,02	630,06
208	STROZZA	2,62	84,47	3,91	91,00	142,78	9,41	243,19
209	SUISIO	227,29	21,70	0,12	249,11	11,95	5,51	266,57
210	TALEGGIO	—	1.747,70	—	1.747,70	782,49	377,35	2.907,54
211	TAVERNOLA BERGAMASCA	0,74	205,14	52,32	258,20	370,90	36,31	665,41
212	TELGATE	779,09	10,88	2,16	792,13	2,91	34,03	829,07
213	TERNO D'ISOLA	201,38	43,51	0,19	245,08	34,75	8,73	288,56
214	TORRE BOLDONE	22,25	60,91	1,90	85,06	63,49	13,13	161,68
215	TORRE DE'BUSI	6,83	245,34	61,76	313,93	348,00	5,58	667,51
216	TORRE DE'ROVERI	27,89	46,92	72,15	146,96	73,06	22,07	242,09
217	TORRE PALLAVICINA	901,06	21,04	0,20	922,30	10,96	64,64	997,90
218	TRESCORE BALNEARIO	160,02	191,35	113,55	464,92	206,61	23,49	695,02
219	TREVIGLIO	1.443,86	735,45	1,70	2.181,01	7,31	113,54	2.301,86
220	TREVIOLIO	355,21	38,36	1,30	394,87	4,21	44,88	443,96
221	UBIALE CLANEZZO	13,35	177,05	—	190,40	333,77	14,58	538,75
222	URGNANO	920,30	11,54	0,16	932,00	1,59	72,85	1.006,44
223	VALBONDIONE	1,05	1.236,79	—	1.237,84	1.996,65	3.457,01	6.691,50
224	VALBREMBO	100,38	37,72	0,37	138,47	9,95	5,76	154,18
225	VALGOGLIO	0,04	1.085,21	—	1.085,25	445,69	308,24	1.839,18
226	VALLEVE	0,29	672,20	—	672,49	497,25	145,90	1.315,64
227	VALNEGRA	0,30	93,95	—	94,25	170,71	1,15	266,11
228	VALSECCA	0,13	158,36	—	158,49	250,69	8,33	417,51
229	VALTORTA	0,11	713,05	—	713,16	1.595,63	298,47	2.607,26
230	VEDESETA	0,48	974,89	—	975,37	493,49	37,84	1.506,70
231	VERCURAGO	10,56	22,66	6,28	39,50	11,72	2,34	53,56
232	VERDELLINO	147,43	1,86	—	149,29	—	4,44	153,73
233	VERDELLO	528,36	57,49	—	585,85	—	14,77	600,62
234	VERTOVA	1,28	415,63	6,94	423,85	789,50	116,86	1.330,21
235	VIADANICA	1,23	178,54	16,25	196,02	362,82	12,99	571,83
236	VIGANO SAN MARTINO	2,60	82,20	18,00	102,80	235,69	3,92	342,41
237	VIGOLO	0,30	509,07	5,53	514,90	599,05	14,62	1.128,57
238	VILLA D'ADDA	118,46	87,09	31,95	237,50	227,89	33,22	498,61
239	VILLA D'ALME'	3,70	93,75	32,15	129,60	85,40	5,87	220,87
240	VILLA DI SERIO	27,73	24,42	46,52	98,67	24,39	7,96	131,02
241	VILLA D'OGNA	0,29	239,71	—	240,00	249,77	3,10	492,87
242	VILLONGO	37,09	136,52	33,22	206,83	92,63	6,39	305,85
243	VILMINORE DI SCALVE	1,11	1.762,13	—	1.763,24	643,51	738,01	3.144,76
244	ZANDOBBIO	49,36	117,72	29,76	196,84	177,24	5,87	379,95
245	ZANICA	1.008,45	57,80	0,52	1.066,77	2,84	86,64	1.156,25
246	ZOGNO	5,45	1.705,59	—	1.711,04	887,15	159,95	2.758,14
	<b>TOTALE PROVINCIA</b>	<b>44.539,24</b>	<b>65.559,91</b>	<b>2.942,84</b>	<b>113.041,79</b>	<b>66.828,41</b>	<b>20.770,60</b>	<b>200.640,80</b>



**TAV. 35 — Aziende con seminativi per principali coltivazioni e comune**

Codice dei Comuni	COMUNI	Superficie in ettari							
		CEREALI				COLTIVAZIONI ORTIVE		COLTIVAZIONI FORAGGERE AVVICENDATE	
		TOTALE		di cui frumento		Aziende	Superficie a coltivazioni ortive	Aziende	Superficie a coltivazioni foraggere avvicendate
Aziende	Superficie a cereali	Aziende	Superficie a frumento						
001	ADRARA SAN MARTINO	—	—	—	—	—	—	—	—
002	ADRARA SAN ROCCO	—	—	—	—	—	—	—	—
003	ALBANO SANT'ALESSANDRO	26	55,55	3	13,33	6	6,58	37	61,17
004	ALBINO	10	5,67	—	—	2	0,25	—	—
248	ALGUA	—	—	—	—	2	0,20	—	—
005	ALME'	7	4,91	3	3,13	3	0,41	1	0,66
006	ALMENNO SAN BARTOLOMEO	81	85,14	56	31,38	4	0,96	10	3,48
007	ALMENNO SAN SALVATORE	59	68,61	26	25,77	7	1,07	1	1,00
008	ALZANO LOMBARDO	8	16,39	6	5,89	6	1,16	1	4,00
009	AMBIVERE	41	49,61	14	17,10	8	1,90	—	—
010	ANTEGNATE	108	396,26	63	134,38	4	0,68	68	450,67
011	ARCENE	43	204,61	23	60,06	—	—	4	78,32
012	ARDESIO	—	—	—	—	—	—	—	—
013	ARZAGO D'ADDA	55	158,35	18	24,00	5	1,24	34	86,48
014	AVERARA	—	—	—	—	—	—	—	—
015	AVIATICO	—	—	—	—	—	—	—	—
016	AZZANO SAN PAOLO	36	136,30	17	27,83	6	12,18	16	59,99
017	AZZONE	—	—	—	—	1	0,01	—	—
018	BAGNATICA	22	245,60	15	59,25	—	—	5	37,47
019	BARBATA	24	310,40	11	63,06	1	0,90	18	251,65
020	BARIANO	84	222,80	35	44,31	—	—	62	262,65
021	BARZANA	34	24,52	15	8,87	9	1,12	3	2,06
022	BEDULITA	1	1,45	—	—	—	—	—	—
023	BERBENNO	—	—	—	—	1	0,10	—	—
024	BERGAMO	188	360,34	53	67,09	137	79,63	74	203,67
025	BERZO SAN FERMO	6	6,42	1	0,33	—	—	—	—
026	BIANZANO	—	—	—	—	—	—	—	—
027	BLELLO	—	—	—	—	—	—	—	—
028	BOLGARE	66	201,19	22	30,16	2	1,48	81	218,55
029	BOLTIERE	52	96,89	26	30,03	1	0,13	30	64,10
030	BONATE SOPRA	118	276,79	50	63,77	7	1,57	53	54,80
031	BONATE SOTTO	143	337,21	129	141,23	32	3,04	52	56,17
032	BORGIO DI TERZO	7	2,04	—	—	1	0,10	—	—
033	BOSSICO	—	—	—	—	—	—	—	—
034	BOTTANUCO	65	182,06	39	40,88	6	1,16	40	115,25
035	BRACCA	—	—	—	—	—	—	—	—
036	BRANZI	—	—	—	—	—	—	—	—
037	BREMBATE	48	212,80	25	55,54	3	0,50	16	56,14
038	BREMBATE DI SOPRA	56	176,06	34	43,05	14	0,89	—	—
039	BREMBILLA	—	—	—	—	36	4,42	—	—
040	BRIGNANO GERA D'ADDA	86	465,04	49	133,22	1	0,10	83	403,72
041	BRUMANO	—	—	—	—	—	—	—	—
042	BRUSAPORTO	18	197,72	13	82,14	—	—	7	97,68
043	CALCINATE	109	628,43	63	235,40	5	2,02	92	241,33
044	CALCIO	132	652,35	77	204,65	—	—	82	469,93
045	CALOLZIOCORTE	46	30,52	3	5,35	43	8,76	3	8,35
046	CALUSCO D'ADDA	74	159,91	27	41,17	2	0,39	37	22,16
047	CALVENZANO	59	131,17	21	29,86	7	3,83	10	86,13
048	CAMERATA CORNELLO	—	—	—	—	—	—	—	—
049	CANONICA D'ADDA	2	4,65	1	0,65	—	—	6	44,99
050	CAPIZZONE	—	—	—	—	2	0,65	—	—
051	CAPRIATE SAN GERVASIO	14	100,70	6	17,46	—	—	11	46,47
052	CAPRINO BERGAMASCO	47	50,46	23	28,42	5	1,22	1	0,33
053	CARAVAGGIO	240	930,21	93	195,36	7	1,52	192	1.135,76
054	CARENNO	26	7,77	—	—	1	0,10	—	—
055	CAROBIO DEGLI ANGELI	49	91,95	8	6,90	—	—	83	157,37
056	CARONA	—	—	—	—	—	—	—	—
057	CARVICO	60	52,01	15	14,80	1	0,24	21	29,04
058	CASAZZA	9	21,70	1	3,00	14	2,27	1	3,07
059	CASIRATE D'ADDA	52	169,43	8	8,55	2	0,47	38	141,73
060	CASNIGO	—	—	—	—	—	—	—	—
061	CASSIGLIO	—	—	—	—	—	—	—	—
062	CASTELLI CALEPIO	68	187,39	47	74,71	3	0,98	49	80,19
063	CASTEL ROZZONE	20	32,57	10	11,74	—	—	1	4,74

## segue TAV. 35 — Aziende con seminativi per principali coltivazioni e comune

Codice dei Comuni	COMUNI	Superficie in ettari							
		CEREALI				COLTIVAZIONI ORTIVE		COLTIVAZIONI FORAGGERE AVVICENDATE	
		TOTALE		di cui frumento		Aziende	Superficie a coltivazioni ortive	Aziende	Superficie a coltivazioni foraggere avvicendate
		Aziende	Superficie a cereali	Aziende	Superficie a frumento				
064	CASTIONE DELLA PRESOLANA	—	—	—	—	1	0,10	—	—
065	CASTRO	—	—	—	—	1	0,10	—	—
066	CAVERNAGO	13	350,59	7	111,05	2	1,78	13	171,50
067	CAZZANO SANT'ANDREA	—	—	—	—	—	—	—	—
068	CENATE SOPRA	23	13,19	10	5,58	2	0,50	2	3,00
069	CENATE SOTTO	29	27,54	7	7,03	7	1,28	2	9,42
070	CENE	1	1,98	—	—	9	1,30	—	—
071	CERETE	26	17,14	3	1,44	—	—	1	1,65
072	CHIGNOLO D'ISOLA	39	200,26	19	28,68	1	0,03	5	16,93
073	CHIUDUNO	56	147,18	23	36,19	—	—	16	35,19
074	CISANO BERGAMASCO	80	205,08	4	23,00	2	6,11	11	14,21
075	CISERANO	55	108,90	36	40,92	1	2,50	40	49,15
076	CIVIDATE AL PIANO	105	542,21	18	31,13	8	2,34	50	257,90
077	CLUSONE	97	87,30	—	—	3	0,46	33	110,14
078	COLERE	—	—	—	—	—	—	—	—
079	COLOGNO AL SERIO	191	703,78	95	145,99	3	0,79	104	310,55
080	COLZATE	1	0,06	—	—	—	—	—	—
081	COMUN NUOVO	26	309,23	15	26,53	1	1,46	22	67,23
082	CORNA IMAGNA	—	—	—	—	—	—	—	—
249	CORNALBA	—	—	—	—	—	—	—	—
083	CORTENOVA	62	351,04	47	137,94	1	0,13	28	176,17
084	COSTA DI MEZZATE	26	188,24	12	49,99	—	—	9	56,17
247	COSTA DI SERINA	—	—	—	—	1	1,01	—	—
085	COSTA VALLE IMAGNA	—	—	—	—	—	—	—	—
086	COSTA VOLPINO	56	70,33	—	—	3	1,20	8	41,54
087	COVO	90	457,03	57	176,90	2	1,58	68	631,80
088	CREDARO	51	49,92	37	12,08	—	—	6	16,49
089	CURNO	39	96,19	26	55,93	18	7,75	35	140,43
090	CUSIO	—	—	—	—	—	—	—	—
091	DALMINE	76	160,99	38	51,93	4	1,90	71	118,65
092	DOSSENA	—	—	—	—	—	—	—	—
093	ENDINE GAIANO	8	2,55	—	—	2	0,50	—	—
094	ENTRATICO	5	2,61	—	—	—	—	4	14,48
095	ERVE	23	1,22	—	—	—	—	—	—
096	FARA GERA D'ADDA	39	185,69	4	17,73	2	1,80	10	60,74
097	FARA OLIVANA CON SOLA	68	174,15	37	52,07	—	—	50	263,73
098	FILAGO	32	239,69	21	45,00	1	0,26	12	49,20
099	FINO DEL MONTE	3	0,72	—	—	—	—	—	—
100	FIORANO AL SERIO	—	—	—	—	—	—	—	—
101	FONTANELLA	89	823,32	43	157,01	2	2,71	72	646,49
102	FONTENO	—	—	—	—	—	—	—	—
103	FOPPOLO	—	—	—	—	—	—	—	—
104	FORESTO SPARSO	1	4,23	—	—	—	—	1	0,65
105	FORNOVO SAN GIOVANNI	41	202,63	15	30,56	—	—	51	297,24
106	FUIPIANO VALLE IMAGNA	—	—	—	—	—	—	—	—
107	GANDELLINO	—	—	—	—	2	0,22	—	—
108	GANDINO	2	0,23	1	0,07	—	—	—	—
109	GANDOSSO	16	10,89	—	—	—	—	—	—
110	GAVERINA TERME	1	0,25	—	—	8	0,99	—	—
111	GAZZANIGA	—	—	—	—	—	—	—	—
112	GEROSA	1	4,25	1	2,12	—	—	—	—
113	GHISALBA	68	340,43	18	29,80	1	0,19	39	207,48
114	GORLAGO	43	101,48	29	48,33	3	0,50	49	196,01
115	GORLE	11	30,18	11	18,64	1	0,12	10	38,13
116	GORNO	—	—	—	—	—	—	—	—
117	GRASSOBBIO	49	224,88	21	60,13	1	0,13	47	76,92
118	GROMO	—	—	—	—	—	—	—	—
119	GRONE	—	—	—	—	5	1,60	—	—
120	GRUMELLO DEL MONTE	47	104,96	15	19,37	2	0,52	30	96,91
121	ISOLA DI FONDRÀ	—	—	—	—	—	—	—	—
122	ISSO	24	234,54	8	25,59	5	1,16	21	184,44
123	LALLIO	8	148,31	2	9,66	3	1,08	8	92,44
124	LEFFE	2	1,09	—	—	1	0,39	—	—
125	LENNA	—	—	—	—	3	0,50	—	—

## segue TAV. 35 — Aziende con seminativi per principali coltivazioni e comune

## Superficie in ettari

Codice dei Comuni	COMUNI	CEREALI				COLTIVAZIONI ORTIVE		COLTIVAZIONI FORAGGERE AVVICENDATE	
		TOTALE		di cui frumento		Aziende	Superficie a coltivazioni ortive	Aziende	Superficie a coltivazioni foraggere avvicendate
		Aziende	Superficie a cereali	Aziende	Superficie a frumento				
126	LEVATE	21	189,46	13	44,96	—	—	8	39,89
127	LOCATELLO	—	—	—	—	—	—	—	—
128	LOVERE	4	5,12	1	0,50	3	0,72	—	—
129	LURANO	42	234,87	18	27,07	3	4,75	27	125,38
130	LUZZANA	—	—	—	—	2	0,51	1	1,22
131	MADONE	29	128,97	27	31,22	—	—	15	25,27
132	MAPELLO	145	337,72	59	82,54	4	0,70	27	36,09
133	MARTINENGO	199	789,90	101	224,86	3	1,04	111	855,69
250	MEDOLAGO	40	122,59	9	26,20	4	1,08	9	25,88
134	MEZZOLDO	—	—	—	—	—	—	—	—
135	MISANO DI GERA D'ADDA	50	117,70	18	20,46	1	0,42	38	151,13
136	MOIO DE'CALVI	—	—	—	—	—	—	—	—
137	MONASTEROLO DEL CASTELLO	18	5,28	—	—	3	1,17	—	—
139	MONTELLO	6	3,79	2	1,97	—	—	4	12,23
138	MONTE MARENZO	3	3,00	2	1,50	10	3,30	8	11,22
140	MORENGO	39	489,44	20	75,56	—	—	28	141,43
141	MORNICO AL SERIO	80	407,10	54	121,59	—	—	57	131,46
142	MOZZANICA	79	366,62	21	85,04	—	—	38	142,98
143	MOZZO	14	20,60	3	3,98	1	0,34	16	40,80
144	NEMBRO	18	28,77	9	7,12	4	0,99	—	—
145	OLMO AL BREMBO	—	—	—	—	—	—	—	—
146	OLTRE IL COLLE	—	—	—	—	—	—	—	—
147	OLTRESSENDA ALTA	—	—	—	—	—	—	—	—
148	ONETA	—	—	—	—	—	—	—	—
149	ONORE	—	—	—	—	—	—	1	1,00
150	ORIO AL SERIO	9	24,98	7	12,38	—	—	9	22,89
151	ORNICA	—	—	—	—	—	—	—	—
152	OSIO SOPRA	20	97,64	9	13,22	—	—	28	137,20
153	OSIO SOTTO	48	160,93	35	48,87	16	2,44	61	96,16
154	PAGAZZANO	46	375,59	26	63,09	—	—	33	250,34
155	PALADINA	10	44,62	8	23,54	1	0,10	11	90,86
156	PALAZZAGO	63	60,00	39	23,72	3	0,42	23	19,42
157	PALOSCO	99	583,27	33	53,87	1	0,14	85	197,61
158	PARRE	—	—	—	—	—	—	—	—
159	PARZANICA	—	—	—	—	—	—	—	—
160	PEDRENGO	18	40,46	7	8,42	2	0,50	17	38,87
161	PEIA	—	—	—	—	—	—	—	—
162	PIANICO	4	2,62	1	0,66	—	—	1	0,36
163	PIARIO	—	—	—	—	—	—	1	3,31
164	PIAZZA BREMBANA	—	—	—	—	—	—	—	—
165	PIAZZATORRE	—	—	—	—	—	—	—	—
166	PIAZZOLO	—	—	—	—	—	—	—	—
167	POGNANO	50	145,08	38	64,55	1	0,10	35	85,58
168	PONTE NOSSA	—	—	—	—	—	—	—	—
169	PONTERANICA	2	22,75	1	0,10	1	0,20	1	0,30
170	PONTE SAN PIETRO	53	85,66	12	10,96	2	0,67	25	13,65
171	PONTIDA	43	47,12	20	12,62	—	—	2	0,72
172	PONTIROLO NUOVO	134	250,10	88	53,97	7	4,73	41	84,88
173	PRADALUNGA	11	2,79	—	—	4	0,40	—	—
174	PREDORE	—	—	—	—	—	—	—	—
175	PREMOLO	—	—	—	—	—	—	—	—
176	PRESEZZO	21	79,24	12	10,30	1	0,28	10	23,48
177	PUMENENGO	95	345,47	62	99,47	—	—	90	436,12
178	RANICA	15	18,26	11	7,48	1	0,10	—	—
179	RANZANICO	10	4,92	—	—	5	0,57	—	—
180	RIVA DI SOLTO	—	—	—	—	—	—	—	—
182	ROGNO	67	50,86	2	3,65	—	—	—	—
183	ROMANO DI LOMBARDIA	160	743,42	111	274,55	2	1,45	98	494,02
184	RONCOBELLO	—	—	—	—	—	—	2	0,15
185	RONCOLA	—	—	—	—	2	0,26	—	—
186	ROTA D'IMAGNA	—	—	—	—	—	—	—	—
187	ROVETTA	37	50,81	3	3,63	—	—	57	121,76
188	SAN GIOVANNI BIANCO	—	—	—	—	2	0,20	—	—
189	SAN PAOLO D'ARGON	39	58,01	14	10,91	4	0,57	58	105,32

## segue TAV. 35 — Aziende con seminativi per principali coltivazioni e comune

## Superficie in ettari

Codice dei Comuni	COMUNI	CEREALI				COLTIVAZIONI ORTIVE		COLTIVAZIONI FORAGGERE AVVICENDATE	
		TOTALE		di cui frumento		Aziende	Superficie a coltivazioni ortive	Aziende	Superficie a coltivazioni foraggere avvicendate
		Aziende	Superficie a cereali	Aziende	Superficie a frumento				
190	SAN PELLEGRINO TERME	—	—	—	—	75	13,37	—	—
191	SANTA BRIGIDA	—	—	—	—	—	—	—	—
192	SANT'OMOBONO IMAGNA	—	—	—	—	—	—	—	—
193	SARNICO	10	3,34	—	—	—	—	3	1,36
194	SCANZOROSCIATE	48	75,48	41	44,81	7	6,03	3	4,82
195	SCHILPARIO	—	—	—	—	1	0,44	—	—
196	SEDRINA	—	—	—	—	3	2,20	—	—
197	SELVINO	—	—	—	—	—	—	—	—
198	SERiate	78	203,88	53	54,82	2	4,49	69	142,65
199	SERINA	1	20,00	—	—	—	—	—	—
200	SOLTO COLLINA	20	3,07	—	—	11	1,17	—	—
251	SOLZA	21	68,86	15	11,58	4	0,44	5	4,93
201	SONGAVAZZO	10	4,97	—	—	—	—	6	10,21
202	SORISOLE	79	31,06	17	5,89	9	1,42	1	0,85
203	SOTTO IL MONTE GIOVANNI XXIII	72	121,58	29	44,95	6	0,75	4	6,47
204	SOVERE	40	16,18	—	—	2	0,69	2	3,04
205	SPINONE AL LAGO	1	0,33	—	—	1	0,12	—	—
206	SPIRANO	100	536,01	38	49,67	3	1,15	98	231,19
207	STEZZANO	63	375,37	37	61,05	3	1,79	63	217,48
208	STROZZA	6	2,47	4	1,50	—	—	—	—
209	SUISIO	66	193,76	31	66,89	5	0,73	12	30,96
210	TALEGGIO	—	—	—	—	—	—	—	—
211	TAVERNOLA BERGAMASCA	—	—	—	—	1	0,14	—	—
212	TELGATE	40	309,65	29	78,87	—	—	35	409,44
213	TERNO D'ISOLA	50	145,53	35	51,06	—	—	7	46,72
214	TORRE BOLDONE	14	18,65	4	4,55	5	1,54	2	0,98
215	TORRE DE'BUSI	20	5,57	1	0,10	—	—	—	—
216	TORRE DE'ROVERI	20	20,29	1	0,33	10	2,85	1	2,00
217	TORRE PALLAVICINA	63	364,26	41	105,57	3	9,11	60	527,12
218	TRESCORE BALNEARIO	62	108,69	20	19,72	4	0,78	41	50,46
219	TREVIGLIO	289	884,42	107	179,92	66	26,34	149	514,01
220	TREVILO	73	164,01	29	40,32	8	13,24	70	173,94
221	UBIALE CLANEZZO	8	12,81	—	—	1	0,10	—	—
222	URGNANO	191	597,58	72	117,66	1	0,13	153	322,50
223	VALBONDIONE	—	—	—	—	2	0,20	—	—
224	VALBREMBO	18	38,00	14	22,06	—	—	8	54,73
225	VALGOGLIO	—	—	—	—	—	—	—	—
226	VALLEVE	—	—	—	—	1	0,10	—	—
227	VALNEGRA	—	—	—	—	—	—	—	—
228	VALSECCA	—	—	—	—	—	—	—	—
229	VALTORTA	—	—	—	—	—	—	—	—
230	VEDESETA	—	—	—	—	—	—	—	—
231	VERCURAGO	5	2,62	—	—	3	1,79	1	6,00
232	VERDELLINO	22	123,10	10	16,60	3	0,67	8	23,66
233	VERDELLO	71	365,26	35	87,83	1	0,64	34	151,20
234	VERTOVA	1	0,03	—	—	—	—	—	—
235	VIADANICA	—	—	—	—	1	0,16	—	—
236	VIGANO SAN MARTINO	5	0,95	—	—	—	—	—	—
237	VIGOLO	—	—	—	—	—	—	—	—
238	VILLA D'ADDA	121	92,11	16	17,31	5	1,30	17	18,58
239	VILLA D'ALME'	3	3,18	2	1,99	—	—	—	—
240	VILLA DI SERIO	31	19,75	8	7,50	34	3,89	3	2,73
241	VILLA D'OGNA	1	0,27	—	—	—	—	—	—
242	VILLONGO	23	22,41	4	2,24	—	—	5	9,35
243	VILMINORE DI SCALVE	—	—	—	—	—	—	—	—
244	ZANDOBBIO	32	39,14	4	5,83	—	—	2	5,82
245	ZANICA	112	624,41	60	146,94	2	0,22	83	358,53
246	ZOGNO	—	—	—	—	—	—	—	—
	<b>TOTALE PROVINCIA</b>	<b>7.953</b>	<b>26.843,01</b>	<b>3.482</b>	<b>6.344,30</b>	<b>885</b>	<b>315,36</b>	<b>4.272</b>	<b>16.790,65</b>





## segue TAV. 36 — Aziende con coltivazioni legnose agrarie per principali coltivazioni e comune

## Superficie in ettari

Codice dei Comuni	COMUNI	VITE		OLIVO		AGRUMI		FRUTTIFERI	
		Aziende	Superficie a vite	Aziende	Superficie ad olivo	Aziende	Superficie ad agrumi	Aziende	Superficie a fruttiferi
126	LEVATE	—	—	—	—	—	—	—	—
127	LOCATELLO	—	—	—	—	—	—	—	—
128	LOVERE	2	0,82	—	—	—	—	—	—
129	LURANO	—	—	—	—	—	—	1	0,40
130	LUZZANA	24	10,29	—	—	—	—	1	0,06
131	MADONE	—	—	—	—	—	—	—	—
132	MAPELLO	83	45,75	—	—	—	—	14	4,79
133	MARTINENGO	—	—	—	—	—	—	—	—
250	MEDOLAGO	1	0,30	—	—	—	—	—	—
134	MEZZOLDO	—	—	—	—	—	—	—	—
135	MISANO DI GERA D'ADDA	—	—	—	—	—	—	—	—
136	MOIO DE'CALVI	—	—	—	—	—	—	—	—
137	MONASTEROLO DEL CASTELLO	8	1,14	—	—	—	—	7	0,57
139	MONTELLO	—	—	—	—	—	—	—	—
138	MONTE MARENZO	1	1,78	—	—	—	—	—	—
140	MORENGO	—	—	—	—	—	—	—	—
141	MORNICO AL SERIO	—	—	—	—	—	—	—	—
142	MOZZANICA	—	—	—	—	—	—	—	—
143	MOZZO	16	17,76	—	—	—	—	—	—
144	NEMBRO	31	21,67	—	—	—	—	8	3,67
145	OLMO AL BREMBO	—	—	—	—	—	—	—	—
146	OLTRE IL COLLE	—	—	—	—	—	—	—	—
147	OLTRESSENDA ALTA	—	—	—	—	—	—	—	—
148	ONETA	—	—	—	—	—	—	—	—
149	ONORE	—	—	—	—	—	—	—	—
150	ORIO AL SERIO	—	—	—	—	—	—	—	—
151	ORNICA	—	—	—	—	—	—	—	—
152	OSIO SOPRA	—	—	—	—	—	—	—	—
153	OSIO SOTTO	3	0,49	—	—	—	—	1	0,10
154	PAGAZZANO	—	—	—	—	—	—	—	—
155	PALADINA	3	1,07	—	—	—	—	1	0,05
156	PALAZZAGO	169	72,25	—	—	—	—	3	0,60
157	PALOSCO	—	—	—	—	—	—	—	—
158	PARRE	—	—	—	—	—	—	—	—
159	PARZANICA	—	—	—	—	—	—	—	—
160	PEDRENGO	2	0,32	—	—	—	—	—	—
161	PEIA	—	—	—	—	—	—	—	—
162	PIANICO	—	—	—	—	—	—	—	—
163	PIARIO	—	—	—	—	—	—	—	—
164	PIAZZA BREMBANA	—	—	—	—	—	—	—	—
165	PIAZZATORRE	—	—	—	—	—	—	—	—
166	PIAZZOLO	—	—	—	—	—	—	—	—
167	POGNANO	—	—	—	—	—	—	—	—
168	PONTE NOSSA	—	—	—	—	—	—	—	—
169	PONTERANICA	50	12,85	—	—	—	—	—	—
170	PONTE SAN PIETRO	13	1,27	—	—	—	—	—	—
171	PONTIDA	79	69,36	—	—	—	—	13	4,62
172	PONTIROLO NUOVO	1	0,52	—	—	—	—	2	0,70
173	PRADALUNGA	16	0,26	—	—	—	—	—	—
174	PREDORE	46	5,39	90	19,74	—	—	9	0,52
175	PREMOLO	—	—	—	—	—	—	—	—
176	PRESEZZO	—	—	—	—	—	—	1	0,09
177	PUMENENGO	—	—	—	—	—	—	—	—
178	RANICA	—	—	—	—	—	—	—	—
179	RANZANICO	21	13,54	—	—	—	—	2	0,54
180	RIVA DI SOLTÒ	24	12,47	30	21,35	—	—	—	—
182	ROGNO	56	10,95	—	—	—	—	—	—
183	ROMANO DI LOMBARDIA	—	—	—	—	—	—	—	—
184	RONCOBELLO	—	—	—	—	—	—	—	—
185	RONCOLA	—	—	—	—	—	—	—	—
186	ROTA D'IMAGNA	—	—	—	—	—	—	—	—
187	ROVETTA	—	—	—	—	—	—	—	—
188	SAN GIOVANNI BIANCO	—	—	—	—	—	—	—	—
189	SAN PAOLO D'ARGON	64	36,33	—	—	—	—	1	0,13

## segue TAV. 36 — Aziende con coltivazioni legnose agrarie per principali coltivazioni e comune

## Superficie in ettari

Codice dei Comuni	COMUNI	VITE		OLIVO		AGRUMI		FRUTTIFERI	
		Aziende	Superficie a vite	Aziende	Superficie ad olivo	Aziende	Superficie ad agrumi	Aziende	Superficie a fruttiferi
190	SAN PELLEGRINO TERME	—	—	—	—	—	—	—	—
191	SANTA BRIGIDA	—	—	—	—	—	—	—	—
192	SANT'OMOBONO IMAGNA	—	—	—	—	—	—	—	—
193	SARNICO	36	22,28	1	0,10	—	—	—	—
194	SCANZOROSCIATE	97	135,46	—	—	—	—	12	3,08
195	SCHILPARIO	—	—	—	—	—	—	—	—
196	SEDRINA	—	—	—	—	—	—	—	—
197	SELVINO	—	—	—	—	—	—	—	—
198	SERiate	1	0,67	—	—	—	—	1	0,21
199	SERINA	—	—	—	—	—	—	—	—
200	SOLTO COLLINA	8	2,29	2	1,00	—	—	—	—
251	SOLZA	4	0,47	—	—	—	—	—	—
201	SONGAVAZZO	—	—	—	—	—	—	—	—
202	SORISOLE	186	47,56	—	—	—	—	2	0,30
203	SOTTO IL MONTE GIOVANNI XXIII	49	31,09	—	—	—	—	—	—
204	SOVERE	—	—	—	—	—	—	—	—
205	SPINONE AL LAGO	7	3,38	—	—	—	—	2	0,53
206	SPIRANO	1	4,00	1	1,00	—	—	2	1,14
207	STEZZANO	1	5,00	—	—	—	—	—	—
208	STROZZA	—	—	—	—	—	—	—	—
209	SUISIO	—	—	—	—	—	—	1	0,12
210	TALEGGIO	—	—	—	—	—	—	—	—
211	TAVERNOLA BERGAMASCA	43	11,19	30	15,36	—	—	6	0,60
212	TELGATE	1	1,50	—	—	—	—	—	—
213	TERNO D'ISOLA	1	0,19	—	—	—	—	—	—
214	TORRE BOLDONE	4	1,90	—	—	—	—	—	—
215	TORRE DE'BUSI	24	6,73	—	—	—	—	1	0,15
216	TORRE DE'ROVERI	46	55,66	—	—	—	—	13	1,94
217	TORRE PALLAVICINA	—	—	—	—	—	—	1	0,20
218	TRESCORE BALNEARIO	154	100,24	—	—	—	—	5	1,08
219	TREVIGLIO	—	—	—	—	—	—	1	0,30
220	TREVILO	—	—	—	—	—	—	—	—
221	UBIALE CLANEZZO	—	—	—	—	—	—	—	—
222	URGNANO	—	—	—	—	—	—	1	0,16
223	VALBONDIONE	—	—	—	—	—	—	—	—
224	VALBREMBO	3	0,37	—	—	—	—	—	—
225	VALGOGGIO	—	—	—	—	—	—	—	—
226	VALLEVE	—	—	—	—	—	—	—	—
227	VALNEGRA	—	—	—	—	—	—	—	—
228	VALSECCA	—	—	—	—	—	—	—	—
229	VALTORTA	—	—	—	—	—	—	—	—
230	VEDESETA	—	—	—	—	—	—	—	—
231	VERCURAGO	—	—	—	—	—	—	6	1,28
232	VERDELLINO	—	—	—	—	—	—	—	—
233	VERDELLO	—	—	—	—	—	—	—	—
234	VERTOVA	—	—	—	—	—	—	—	—
235	VIADANICA	46	16,25	—	—	—	—	—	—
236	VIGANO SAN MARTINO	53	14,52	—	—	—	—	—	—
237	VIGOLO	28	4,81	—	—	—	—	—	—
238	VILLA D'ADDA	79	27,38	1	0,37	—	—	4	1,05
239	VILLA D'ALME'	41	31,63	—	—	—	—	2	0,52
240	VILLA DI SERIO	49	34,32	—	—	—	—	13	3,61
241	VILLA D'OGNA	—	—	—	—	—	—	—	—
242	VILLONGO	38	21,67	—	—	—	—	1	3,29
243	VILMINORE DI SCALVE	—	—	—	—	—	—	—	—
244	ZANDOBBIO	63	29,63	—	—	—	—	1	0,13
245	ZANICA	1	0,46	—	—	—	—	1	0,06
246	ZOGNO	—	—	—	—	—	—	—	—
	<b>TOTALE PROVINCIA</b>	<b>3.964</b>	<b>2.115,37</b>	<b>164</b>	<b>62,74</b>	—	—	<b>393</b>	<b>130,80</b>



TAV. 37 — Aziende con allevamenti per principali categorie di bestiame e comune

Codice dei Comuni	COMUNI	TOTALE DELLE AZIENDE CON ALLEVAMENTI	BOVINI			OVINI		SUINI	
			Aziende	Capi		Aziende	Capi	Aziende	Capi
				TOTALE	di cui vacche				
001	ADRARA SAN MARTINO	130	67	1.436	455	8	14	98	791
002	ADRARA SAN ROCCO	73	20	289	148	2	7	23	39
003	ALBANO SANT'ALESSANDRO	51	21	273	114	—	—	24	90
004	ALBINO	146	115	1.173	362	22	408	33	148
248	ALGUA	74	13	75	42	—	—	—	—
005	ALME'	17	13	116	67	1	3	6	216
006	ALMENNO SAN BARTOLOMEO	278	80	373	171	10	31	36	109
007	ALMENNO SAN SALVATORE	144	28	135	72	3	5	7	16
008	ALZANO LOMBARDO	178	58	370	188	24	197	28	64
009	AMBIVERE	54	12	59	17	—	—	8	33
010	ANTEGNATE	84	54	4.375	908	—	—	26	3.861
011	ARCENE	47	19	800	328	—	—	10	14
012	ARDESIO	151	79	592	313	32	249	56	90
013	ARZAGO D'ADDA	72	38	2.362	1.057	—	—	8	28
014	AVERARA	28	5	11	—	6	14	—	—
015	AVIATICO	29	21	271	131	5	97	6	25
016	AZZANO SAN PAOLO	35	24	780	245	—	—	14	150
017	AZZONE	31	11	42	23	6	512	26	30
018	BAGNATICA	28	20	981	480	—	—	22	44
019	BARBATA	23	18	1.790	733	—	—	8	4.651
020	BARIANO	47	40	1.271	516	—	—	12	18
021'	BARZANA	65	13	87	51	1	2	6	8
022	BEDULITA	54	18	85	37	—	—	4	4
023	BERBENNO	101	25	207	108	5	16	12	28
024	BERGAMO	339	124	1.548	571	5	24	62	179
025	BERZO SAN FERMO	126	43	671	169	2	6	37	251
026	BIANZANO	37	17	121	68	—	—	14	31
027	BLELLO	15	5	61	26	—	—	3	5
028	BOLGARE	86	43	1.147	453	1	1	41	524
029	BOLTIERE	68	25	629	226	1	5	16	32
030	BONATE SOPRA	105	26	312	55	2	25	19	42
031	BONATE SOTTO	138	33	426	222	—	—	21	462
032	BORGO DI TERZO	24	5	41	17	—	—	3	5
033	BOSSICO	70	49	386	177	35	2.344	52	71
034	BOTTANUCO	62	28	759	254	1	1	37	376
035	BRACCA	85	14	44	31	—	—	6	13
036	BRANZI	43	20	179	115	9	45	3	145
037	BREMBATE	46	27	598	248	—	—	16	41
038	BREMBATE DI SOPRA	63	15	535	128	1	2	12	54
039	BREMBILLA	151	81	377	212	41	148	54	84
040	BRIGNANO GERA D'ADDA	87	66	2.547	1.149	—	—	24	7.126
041	BRUMANO	15	9	84	19	2	2	3	8
042	BRUSAPORTO	32	13	786	264	—	—	17	40
043	CALCINATE	98	55	1.366	507	2	3	49	594
044	CALCIO	97	65	4.161	1.375	3	4	45	7.807
045	CALOLZIOCORTE	106	27	121	58	10	41	5	12
046	CALUSCO D'ADDA	46	10	94	42	1	3	17	85
047	CALVENZANO	66	22	994	431	1	6	7	1.026
048	CAMERATA CORNELLO	46	28	245	150	18	75	8	8
049	CANONICA D'ADDA	8	6	117	65	—	—	—	—
050	CAPIZZONE	65	12	58	32	—	—	4	5
051	CAPRIATE SAN GERVASIO	17	7	353	169	1	1	3	17
052	CAPRINO BERGAMASCO	107	49	723	157	12	64	10	56
053	CARAVAGGIO	249	160	7.994	3.437	1	4	61	3.399
054	CARENNO	186	16	82	46	30	82	9	15
055	CAROBBIIO DEGLI ANGELI	48	38	514	162	3	5	24	15.230
056	CARONA	47	3	19	14	—	—	—	—
057	CARVICO	70	12	137	80	—	—	21	63
058	CASAZZA	99	33	489	111	5	14	36	122
059	CASIRATE D'ADDA	69	50	2.164	1.083	1	3	20	1.860
060	CASNIGO	94	66	648	327	7	329	28	60
061	CASSIGLIO	17	2	22	14	4	16	—	—
062	CASTELLI CALEPIO	95	50	900	226	3	18	44	207
063	CASTEL ROZZONE	49	20	173	73	—	—	5	356

## segue TAV. 37 — Aziende con allevamenti per principali categorie di bestiame e comune

Codice dei Comuni	COMUNI	TOTALE DELLE AZIENDE CON ALLEVA- MENTI	BOVINI			OVINI		SUINI	
			Aziende	Capi		Aziende	Capi	Aziende	Capi
				TOTALE	di cui vacche				
064	CASTIONE DELLA PRESOLANA	47	38	400	161	14	84	21	36
065	CASTRO	17	5	11	3	—	—	6	17
066	CAVERNAGO	13	11	578	330	1	1	7	73
067	CAZZANO SANT'ANDREA	21	21	521	125	1	1	4	5
068	CENATE SOPRA	97	34	222	69	4	38	25	47
069	CENATE SOTTO	81	36	236	101	—	—	25	53
070	CENE	62	49	459	235	2	4	21	114
071	CERETE	48	35	541	240	4	5	28	45
072	CHIGNOLO D'ISOLA	23	8	262	133	—	—	4	51
073	CHIUDUNO	123	43	735	209	—	—	39	115
074	CISANO BERGAMASCO	78	32	154	102	7	80	14	76
075	CISERANO	63	31	339	122	2	6	14	39
076	CIVIDATE AL PIANO	76	39	2.783	493	—	—	33	2.766
077	CLUSONE	150	79	1.331	476	79	3.551	128	652
078	COLERE	32	4	53	33	1	8	10	15
079	COLOGNO AL SERIO	128	64	2.312	779	1	4	30	2.471
080	COLZATE	54	27	293	123	10	33	9	13
081	COMUN NUOVO	26	22	535	245	—	—	12	1.645
082	CORNA IMAGNA	40	29	109	63	5	10	16	23
249	CORNALBA	23	11	100	54	2	7	1	10
083	CORTENOVA	27	22	1.346	430	—	—	—	—
084	COSTA DI MEZZATE	29	25	998	193	—	—	11	36
247	COSTA DI SERINA	144	28	161	66	1	1	9	25
085	COSTA VALLE IMAGNA	42	8	61	45	2	9	—	—
086	COSTA VOLPINO	107	75	739	354	8	432	58	330
087	COVO	99	65	3.788	1.437	1	1	46	1.452
088	CREDARO	62	35	375	168	—	—	48	106
089	CURNO	37	22	770	265	—	—	15	54
090	CUSIO	26	6	156	62	3	11	1	6
091	DALMINE	70	37	764	255	—	—	21	83
092	DOSSENA	102	32	293	167	4	10	11	17
093	ENDINE GAIANO	236	61	401	173	35	162	98	153
094	ENTRATICO	72	18	120	65	—	—	12	32
095	ERVE	91	6	16	1	4	14	1	6
096	FARA GERA D'ADDA	63	42	1.669	801	4	10	10	128
097	FARA OLIVANA CON SOLA	59	45	1.551	727	—	—	14	28
098	FILAGO	27	6	52	26	2	4	10	43
099	FINO DEL MONTE	22	14	208	78	5	25	10	17
100	FIORANO AL SERIO	11	8	61	16	3	7	6	8
101	FONTANELLA	79	70	6.262	2.229	—	—	19	14.031
102	FONTENO	56	38	320	143	1	23	43	71
103	FOPPOLO	5	5	62	39	2	9	3	5
104	FORESTO SPARSO	150	52	1.131	148	2	11	65	231
105	FORNOVO SAN GIOVANNI	36	32	1.482	716	—	—	11	399
106	FUIPIANO VALLE IMAGNA	23	15	206	104	7	35	5	6
107	GANDELLINO	48	28	166	92	5	27	25	49
108	GANDINO	95	84	827	350	1	200	22	71
109	GANDOSSO	106	13	149	41	1	1	26	823
110	GAVERINA TERME	58	29	387	121	4	15	23	90
111	GAZZANIGA	79	59	419	227	4	16	18	28
112	GEROSA	57	30	260	141	13	38	12	19
113	GHISALBA	47	27	1.658	677	1	1	11	2.737
114	GORLAGO	71	23	794	310	—	—	16	1.313
115	GORLE	15	14	49	68	1	1	11	51
116	GORNO	95	55	392	146	11	445	36	162
117	GRASSOBBIO	57	22	580	171	—	—	19	3.065
118	GROMO	55	36	405	217	6	59	26	64
119	GRONE	108	26	285	130	11	20	69	144
120	GRUMELLO DEL MONTE	87	30	523	207	—	—	21	524
121	ISOLA DI FONDRA	25	7	62	31	4	15	2	3
122	ISSO	27	19	1.692	639	—	—	13	1.099
123	LALLIO	8	5	802	317	—	—	2	5
124	LEFFE	74	46	431	177	6	27	25	107
125	LENNA	36	4	58	42	3	24	2	18

## segue TAV. 37 — Aziende con allevamenti per principali categorie di bestiame e comune

Codice dei Comuni	COMUNI	TOTALE DELLE AZIENDE CON ALLEVAMENTI	BOVINI			OVINI		SUINI	
			Aziende	Capi		Aziende	Capi	Aziende	Capi
				TOTALE	di cui vacche				
126	LEVATE	13	8	438	119	—	—	6	104
127	LOCATELLO	48	30	217	111	10	21	5	10
128	LOVERE	14	11	51	21	1	4	4	12
129	LURANO	30	16	1.472	109	—	—	6	134
130	LUZZANA	23	10	64	28	—	—	5	5
131	MADONE	18	5	135	52	—	—	9	25
132	MAPELLO	141	23	200	72	—	—	12	49
133	MARTINENGO	159	78	4.175	1.682	—	—	63	8.896
250	MEDOLAGO	28	4	87	20	—	—	2	12
134	MEZZOLDI	19	16	163	88	4	10	1	1
135	MISANO DI GERA D'ADDA	46	39	1.588	671	1	4	9	3.729
136	MOIO DE'CALVI	27	2	14	11	—	—	1	2
137	MONASTEROLO DEL CASTELLO	36	13	65	16	4	19	7	57
139	MONTELLO	3	2	14	6	—	—	1	2
138	MONTE MARENZO	28	23	156	74	2	6	14	50
140	MORENGO	32	19	1.265	170	1	3	7	26.464
141	MORNICO AL SERIO	69	39	2.791	336	1	1	22	2.742
142	MOZZANICA	54	32	1.847	746	1	200	20	1.373
143	MOZZO	21	8	77	28	1	1	3	21
144	NEMBRO	92	51	302	140	4	33	35	106
145	OLMO AL BREMBO	30	13	107	68	2	8	—	—
146	OLTRE IL COLLE	155	38	641	286	9	44	21	57
147	OLTRESSENDA ALTA	18	13	203	104	1	5	10	20
148	ONETA	81	39	327	160	2	18	27	115
149	ONORE	48	11	117	42	27	2.182	30	83
150	ORIO AL SERIO	11	9	173	56	—	—	3	14
151	ORNICA	52	25	81	47	29	115	3	3
152	OSIO SOPRA	31	27	1.339	421	—	—	15	35
153	OSIO SOTTO	63	22	407	194	1	126	20	36
154	PAGAZZANO	37	30	1.328	509	—	—	4	5.005
155	PALADINA	14	7	160	35	—	—	3	5
156	PALAZZAGO	197	69	458	188	3	7	40	116
157	PALOSCO	92	43	1.927	468	—	—	34	688
158	PARRE	60	41	672	334	12	1.339	29	111
159	PARZANICA	83	30	151	61	8	37	31	58
160	PEDRENGO	19	10	245	106	1	1	9	53
161	PEIA	34	31	290	151	1	2	5	15
162	PIANICO	44	25	224	98	3	38	16	41
163	PIARIO	9	5	117	53	1	2	1	30
164	PIAZZA BREMBANA	11	2	29	23	—	—	1	3
165	PIAZZATORRE	22	3	22	17	5	22	5	10
166	PIAZZOLO	11	3	17	11	—	—	1	2
167	POGNANO	51	26	555	226	—	—	14	21
168	PONTE NOSSA	3	2	20	—	2	8	2	49
169	PONTERANICA	115	23	157	66	3	10	8	20
170	PONTE SAN PIETRO	46	4	132	6	1	2	7	30
171	PONTIDA	100	38	189	72	3	12	17	63
172	PONTIROLO NUOVO	133	62	1.320	547	2	4	31	3.829
173	PRADALUNGA	78	29	155	83	2	5	10	15
174	PREDORE	54	16	95	30	3	21	15	76
175	PREMOLO	30	25	195	92	6	79	12	34
176	PRESEZZO	20	9	145	73	—	—	3	23
177	PUMENENGO	88	71	2.672	1.012	—	—	51	387
178	RANICA	47	23	199	91	2	14	23	104
179	RANZANICO	21	6	31	13	1	4	5	16
180	RIVA DI SOLTO	31	18	104	45	—	—	12	24
182	ROGNO	90	26	282	146	6	26	24	72
183	ROMANO DI LOMBARDIA	125	86	3.677	1.441	—	—	45	3.059
184	RONCOBELLO	22	1	4	3	1	5	1	1
185	RONCOLA	53	29	206	103	4	17	19	115
186	ROTA D'IMAGNA	42	18	137	62	2	3	11	13
187	ROVETTA	55	27	594	187	15	2.273	19	86
188	SAN GIOVANNI BIANCO	271	135	867	529	36	187	16	180
189	SAN PAOLO D'ARGON	51	18	281	116	2	6	10	21

## segue TAV. 37 — Aziende con allevamenti per principali categorie di bestiame e comune

Codice dei Comuni	COMUNI	TOTALE DELLE AZIENDE CON ALLEVAMENTI	BOVINI			OVINI		SUINI	
			Aziende	Capi		Aziende	Capi	Aziende	Capi
				TOTALE	di cui vacche				
190	SAN PELLEGRINO TERME	153	57	309	187	8	61	9	10
191	SANTA BRIGIDA	58	18	165	127	13	61	7	15
192	SANT'OMOBONO IMAGNA	182	29	197	106	4	10	3	8
193	SARNICO	40	20	139	60	1	12	17	40
194	SCANZOROSCIATE	106	49	426	232	1	1	44	158
195	SCHILPARIO	19	16	346	171	8	1.234	12	103
196	SEDRINA	26	23	153	74	2	4	10	86
197	SELVINO	20	14	56	29	1	21	4	12
198	SERiate	97	58	1.084	350	1	10	28	71
199	SERINA	163	43	873	212	—	—	4	104
200	SOLTO COLLINA	125	66	273	127	6	15	108	139
251	SOLZA	19	7	144	53	—	—	13	21
201	SONGAVAZZO	16	8	401	29	1	2	10	34
202	SORISOLE	222	82	469	237	10	224	32	67
203	SOTTO IL MONTE GIOVANNI XXIII	82	50	299	141	11	77	48	82
204	SOVERE	178	80	757	319	36	414	93	222
205	SPINONE AL LAGO	16	7	84	19	3	14	4	7
206	SPIRANO	109	43	2.279	942	2	720	24	575
207	STEAZZANO	61	35	1.958	1.040	—	—	22	52
208	STROZZA	70	6	25	10	—	—	7	526
209	SUISIO	49	13	137	29	—	—	11	31
210	TALEGGIO	74	42	618	380	22	68	3	82
211	TAVERNOLA BERGAMASCA	72	31	217	116	2	6	30	67
212	TELGATE	38	37	2.909	914	—	—	29	1.587
213	TERNO D'ISOLA	41	16	246	84	—	—	17	131
214	TORRE BOLDONE	29	12	121	61	—	—	14	58
215	TORRE DE'BUSI	103	28	139	58	5	17	5	19
216	TORRE DE'ROVERI	50	26	128	36	—	—	9	25
217	TORRE PALLAVICINA	69	55	3.165	1.229	1	220	37	2.884
218	TRESCORE BALNEARIO	136	58	343	118	7	26	36	148
219	TREVIGLIO	329	199	4.992	2.317	2	4	81	12.502
220	TREVILO	79	35	965	366	3	11	21	49
221	UBIALE CLANEZZO	42	8	33	18	4	22	2	4
222	URGNANO	145	85	3.021	695	—	—	32	1.099
223	VALBONDIONE	54	12	96	35	7	95	11	28
224	VALBREMBO	28	15	1.633	168	—	—	3	10
225	VALGOLLIO	60	32	218	124	9	228	28	43
226	VALLEVE	15	2	91	57	5	67	6	15
227	VALNEGRA	22	2	10	3	1	31	—	—
228	VALSECCA	51	16	69	32	6	9	1	2
229	VALTORTA	82	41	313	192	13	43	14	25
230	VEDESETA	47	16	246	138	6	12	2	3
231	VERCURAGO	6	5	13	5	—	—	—	—
232	VERDELLINO	7	5	123	50	1	6	3	6
233	VERDELLO	43	34	1.158	441	—	—	11	254
234	VERTOVA	124	58	465	192	12	31	42	94
235	VIADANICA	97	32	194	103	2	7	44	62
236	VIGANO SAN MARTINO	82	13	83	33	2	12	12	23
237	VIGOLO	98	39	641	338	4	6	56	114
238	VILLA D'ADDA	111	20	96	28	2	11	23	73
239	VILLA D'ALME'	47	35	200	119	2	60	12	51
240	VILLA DI SERIO	68	27	201	86	—	—	56	201
241	VILLA D'OGNA	17	8	146	64	3	13	5	14
242	VILLONGO	50	28	208	79	1	7	35	151
243	VILMINORE DI SCALVE	64	50	531	226	33	391	44	73
244	ZANDOBBIO	71	20	261	76	—	—	18	87
245	ZANICA	119	78	2.386	786	4	14	56	786
246	ZOGNO	345	279	1.143	683	2	8	97	118
	<b>TOTALE PROVINCIA</b>	<b>17.509</b>	<b>7.968</b>	<b>169.852</b>	<b>64.256</b>	<b>1.110</b>	<b>21.540</b>	<b>4.960</b>	<b>168.556</b>

**TAV. 38 — Aziende che utilizzano i principali mezzi meccanici di uso agricolo per comune**

Codice dei Comuni	COMUNI	TRATTRICI		MOTOCOLTIVATORI		APPARECCHI PER LA IRRORAZIONE E LA LOTTA ANTIPARASSITARIA		TREBBIATRICI E MIETITREBBIATRICI		RACCOGLITRICI-TRINCIATRICI	
		Aziende	Numero di mezzi in proprietà	Aziende	Numero di mezzi in proprietà	Aziende	Numero di mezzi in proprietà	Aziende	Numero di mezzi in proprietà	Aziende	Numero di mezzi in proprietà
001	ADRARA SAN MARTINO	15	16	79	117	2	2	—	—	—	—
002	ADRARA SAN ROCCO	14	14	33	30	—	—	—	—	1	1
003	ALBANO SANT'ALESSANDRO	23	34	37	49	12	12	2	—	2	3
004	ALBINO	22	26	114	173	—	—	—	—	3	3
248	ALGUA	3	3	11	11	—	—	—	—	1	1
005	ALME'	12	11	15	14	—	—	2	—	7	4
006	ALMENNO SAN BARTOLOMEO	98	40	139	159	4	5	57	—	2	2
007	ALMENNO SAN SALVATORE	71	23	84	72	7	7	27	1	—	—
008	ALZANO LOMBARDO	27	32	74	66	6	8	5	2	6	1
009	AMBIVERE	41	14	33	34	—	—	27	—	—	—
010	ANTEGNATE	119	113	69	56	38	26	103	1	36	29
011	ARCENE	45	34	37	19	3	3	43	—	21	3
012	ARDESIO	28	29	85	70	—	—	—	—	4	4
013	ARZAGO D'ADDA	81	76	81	85	1	1	55	1	38	40
014	AVERARA	1	1	1	1	—	—	—	—	—	—
015	AVIATICO	2	2	15	15	—	—	—	—	1	1
016	AZZANO SAN PAOLO	40	49	43	33	38	17	34	—	27	13
017	AZZONE	9	9	10	8	—	—	—	—	—	—
018	BAGNATICA	22	48	21	22	4	—	21	6	8	8
019	BARBATA	26	63	24	21	19	14	24	1	17	15
020	BARIANO	90	60	78	68	21	15	83	1	20	19
021	BARZANA	29	7	56	11	—	—	15	—	3	3
022	BEDULITA	6	5	31	31	—	—	—	—	1	1
023	BERBENNO	17	18	51	55	—	—	—	—	2	2
024	<b>BERGAMO</b>	<b>232</b>	<b>214</b>	<b>364</b>	<b>473</b>	<b>86</b>	<b>88</b>	<b>90</b>	<b>4</b>	<b>41</b>	<b>30</b>
025	BERZO SAN FERMO	28	34	61	84	47	47	—	—	6	6
026	BIANZANO	18	21	21	24	11	11	—	—	—	—
027	BLELLO	2	3	5	7	—	—	—	—	—	—
028	BOLGARE	59	82	78	68	16	12	59	—	26	47
029	BOLTIERE	72	42	75	38	10	9	43	2	11	11
030	BONATE SOPRA	121	38	53	45	5	5	99	5	3	—
031	BONATE SOTTO	143	41	84	60	52	8	140	1	15	11
032	BORGIO DI TERZO	2	2	12	19	—	—	—	—	—	—
033	BOSSICO	33	33	55	48	—	—	—	—	5	5
034	BOTTANUCO	67	46	43	46	46	12	63	3	7	8
035	BRACCA	1	1	8	8	—	—	—	—	—	—
036	BRANZI	5	6	13	13	—	—	—	—	1	1
037	BREMBATE	49	52	45	36	16	13	45	2	12	12
038	BREMBATE DI SOPRA	69	24	54	24	4	4	54	—	5	3
039	BREMBILLA	9	9	92	93	—	—	—	—	—	—
040	BRIGNANO GERA D'ADDA	93	99	84	79	17	17	83	1	39	43
041	BRUMANO	3	3	10	14	1	1	—	—	3	3
042	BRUSAPORTO	35	24	27	28	4	4	18	—	5	3
043	CALCINATE	116	114	86	74	42	19	102	2	28	22
044	CALCIO	145	152	98	80	106	48	126	4	88	148
045	CALOLZIOCORTE	41	16	23	22	1	1	4	—	2	3
046	CALUSCO D'ADDA	75	23	28	17	72	9	68	1	2	1
047	CALVENZANO	72	48	57	54	5	5	57	—	15	12
048	CAMERATA CORNELLO	—	—	25	25	—	—	—	—	—	—
049	CANONICA D'ADDA	10	14	16	11	2	3	2	—	5	3
050	CAPIZZONE	3	3	30	25	—	—	—	—	—	—
051	CAPRIATE SAN GERVASIO	25	24	14	18	2	4	13	1	4	2
052	CAPRINO BERGAMASCO	33	24	45	50	1	1	8	—	3	3
053	CARAVAGGIO	247	249	229	193	194	76	237	3	111	95
054	CARENNO	1	2	14	13	—	—	—	—	1	1
055	CAROBIO DEGLI ANGELI	66	55	95	86	4	4	18	1	18	14
056	CARONA	—	—	1	1	—	—	—	—	—	—
057	CARVICO	57	12	25	12	2	2	34	2	8	4
058	CASAZZA	28	34	64	73	8	8	—	—	10	11
059	CASIRATE D'ADDA	69	82	81	60	—	—	51	1	16	10
060	CASNIGO	32	35	87	84	—	—	—	—	1	1
061	CASSIGLIO	—	—	1	1	—	—	—	—	—	—
062	CASTELLI CALEPIO	76	92	112	150	13	13	18	1	11	12
063	CASTEL ROZZONE	24	11	41	26	2	2	20	1	2	1

## segue TAV. 38 — Aziende che utilizzano i principali mezzi meccanici di uso agricolo per comune

Codice dei Comuni	COMUNI	TRATTRICI		MOTOCOLTIVATORI		APPARECCHI PER LA IRRORAZIONE E LA LOTTA ANTIPARASSITARIA		TREBBIATRICI E MIETITREBBIATRICI		RACCOGLITRICI-TRINCIATRICI	
		Aziende	Numero di mezzi in proprietà	Aziende	Numero di mezzi in proprietà	Aziende	Numero di mezzi in proprietà	Aziende	Numero di mezzi in proprietà	Aziende	Numero di mezzi in proprietà
064	CASTIONE DELLA PRESOLANA	24	25	46	36	—	—	—	—	—	—
065	CASTRO	2	2	4	4	—	—	—	—	—	—
066	CAVERNAGO	14	27	15	14	10	8	13	1	11	27
067	CAZZANO SANT'ANDREA	11	12	16	16	—	—	—	—	—	—
068	CENATE SOPRA	29	30	61	80	22	20	11	—	1	—
069	CENATE SOTTO	46	51	55	61	61	55	—	—	2	2
070	CENE	27	30	59	63	1	1	—	—	3	3
071	CERETE	29	34	43	44	—	—	5	—	1	1
072	CHIGNOLO D'ISOLA	39	28	11	10	4	5	34	2	6	1
073	CHIUDUNO	49	52	124	92	120	103	51	—	6	3
074	CISANO BERGAMASCO	76	31	88	43	18	13	25	—	4	—
075	CISERANO	62	49	63	50	6	6	53	—	6	3
076	CIVIDATE AL PIANO	107	98	56	43	22	3	105	4	25	25
077	CLUSONE	121	61	123	75	2	2	—	—	19	7
078	COLERE	4	5	5	5	—	—	—	—	—	—
079	COLOGNO AL SERIO	204	112	142	68	11	10	181	8	22	17
080	COLZATE	20	18	53	39	—	—	—	—	—	—
081	COMUN NUOVO	27	47	22	16	2	2	25	—	15	3
082	CORNA IMAGNA	13	13	31	32	1	2	—	—	—	—
249	CORNALBA	3	4	8	10	—	—	—	—	—	—
083	CORTENOVA	62	66	35	36	17	15	59	3	19	19
084	COSTA DI MEZZATE	26	44	29	19	14	4	26	1	6	6
247	COSTA DI SERINA	1	1	20	19	—	—	—	—	—	—
085	COSTA VALLE IMAGNA	1	1	5	5	—	—	—	—	—	—
086	COSTA VOLPINO	72	61	93	94	3	3	7	—	3	3
087	COVO	112	140	91	85	107	30	90	3	64	92
088	CREDARO	44	53	64	81	5	5	—	—	10	12
089	CURNO	49	48	42	66	3	3	39	—	13	6
090	CUSIO	—	—	7	7	—	—	—	—	—	—
091	DALMINE	99	50	90	55	5	4	66	—	12	7
092	DOSSENA	2	2	37	39	1	1	—	—	—	—
093	ENDINE GAIANO	37	37	69	74	—	—	—	—	—	—
094	ENTRATICO	19	21	21	36	1	1	—	—	1	1
095	ERVE	—	—	—	—	—	—	—	—	—	—
096	FARA GERA D'ADDA	57	78	66	80	9	9	35	1	28	21
097	FARA OLIVANA CON SOLA	67	73	49	47	63	—	66	1	37	36
098	FILAGO	32	24	30	17	25	5	32	3	4	3
099	FINO DEL MONTE	3	3	22	13	—	—	—	—	2	2
100	FIORANO AL SERIO	6	6	7	7	—	—	—	—	—	—
101	FONTANELLA	87	199	74	92	57	49	88	1	68	129
102	FONTENO	13	13	28	30	—	—	—	—	2	2
103	FOPPOLO	—	—	3	3	—	—	—	—	—	—
104	FORESTO SPARSO	75	75	97	122	92	94	—	—	—	—
105	FORNOVO SAN GIOVANNI	43	48	45	51	16	8	41	2	19	21
106	FUIPIANO VALLE IMAGNA	4	6	8	9	—	—	—	—	—	—
107	GANDELLINO	6	7	23	23	—	—	—	—	—	—
108	GANDINO	24	24	68	72	—	—	—	—	8	8
109	GANDOSSO	18	15	43	62	1	1	1	—	2	2
110	GAVERINA TERME	15	16	38	39	—	—	—	—	1	1
111	GAZZANIGA	7	5	87	45	1	1	—	—	—	—
112	GEROSA	8	8	36	42	—	—	—	—	—	—
113	GHISALBA	69	58	58	14	10	5	64	4	43	18
114	GORLAGO	46	51	67	55	35	34	38	2	13	9
115	GORLE	12	11	16	17	6	4	10	—	3	—
116	GORNO	10	10	128	61	—	—	—	—	—	—
117	GRASSOBBIO	46	36	49	23	7	6	47	2	11	5
118	GROMO	16	16	33	33	—	—	—	—	—	—
119	GRONE	33	37	28	31	4	4	—	—	1	1
120	GRUMELLO DEL MONTE	56	56	68	73	30	34	38	4	7	5
121	ISOLA DI FONDRA	1	1	5	5	—	—	—	—	1	1
122	ISSO	27	55	28	28	15	4	22	—	18	12
123	LALLIO	11	23	7	8	5	6	8	—	7	6
124	LEFFE	22	23	48	57	—	—	—	—	2	2
125	LENNA	2	2	7	8	—	—	—	—	2	4

## segue TAV. 38 — Aziende che utilizzano i principali mezzi meccanici di uso agricolo per comune

Codice dei Comuni	COMUNI	TRATTRICI		MOTOCOLTIVATORI		APPARECCHI PER LA IRRORAZIONE E LA LOTTA ANTIPARASSITARIA		TREBBIATRICI E MIETITREBBIATRICI		RACCOGLITRICI-TRINCIATRICI	
		Aziende	Numero di mezzi in proprietà	Aziende	Numero di mezzi in proprietà	Aziende	Numero di mezzi in proprietà	Aziende	Numero di mezzi in proprietà	Aziende	Numero di mezzi in proprietà
126	LEVATE	22	30	15	14	5	6	21	1	5	5
127	LOCATELLO	5	5	24	28	—	—	—	—	—	—
128	LOVERE	—	—	8	10	—	—	—	—	—	—
129	LURANO	45	26	38	21	2	2	41	—	1	1
130	LÜZZANA	7	8	9	11	1	1	—	—	—	—
131	MADONE	31	15	14	11	3	3	29	1	3	4
132	MAPELLO	141	50	117	28	102	12	140	4	3	2
133	MARTINENGO	218	186	118	111	8	5	198	6	10	4
250	MEDOLAGO	41	14	14	16	2	1	39	1	10	2
134	MEZZOLDO	2	2	2	2	—	—	—	—	—	—
135	MISANO DI GERA D'ADDA	56	54	52	34	13	13	49	1	35	17
136	MOIO DE'CALVI	—	—	2	2	—	—	—	—	—	—
137	MONASTEROLO DEL CASTELLO	12	13	19	26	—	—	—	—	3	3
139	MONTELLO	7	2	9	3	—	—	6	—	1	1
138	MONTE MARENZO	17	17	30	25	1	—	3	—	2	1
140	MORENGO	40	47	34	27	41	12	39	3	21	12
141	MORNICO AL SERIO	86	66	85	43	2	1	79	1	19	18
142	MOZZANICA	92	64	50	44	84	13	76	—	80	23
143	MOZZO	17	14	13	15	4	8	4	2	2	2
144	NEMBRO	30	33	43	46	2	2	—	—	1	1
145	OLMO AL BREMBO	3	3	12	14	—	—	—	—	3	3
146	OLTRE IL COLLE	12	14	34	36	—	—	—	—	—	—
147	OLTRESSENDA ALTA	11	11	17	16	—	—	—	—	—	—
148	ONETA	1	1	38	40	—	—	—	—	—	—
149	ONORE	16	18	29	26	—	—	—	—	6	7
150	ORIO AL SERIO	13	13	4	3	—	—	1	1	—	—
151	ORNICA	—	—	4	4	—	—	—	—	—	—
152	OSIO SOPRA	22	42	24	25	3	3	20	1	13	14
153	OSIO SOTTO	64	29	58	25	4	4	46	—	20	11
154	PAGAZZANO	46	59	36	41	35	13	46	3	14	13
155	PALADINA	11	8	12	5	2	2	7	2	1	1
156	PALAZZAGO	72	56	80	109	6	7	32	2	5	4
157	PALOSCO	103	88	92	53	34	19	94	2	36	20
158	PARRE	10	10	55	58	—	—	—	—	1	1
159	PARZANICA	10	10	23	24	—	—	—	—	—	—
160	PEDRENGO	23	13	21	17	14	3	18	—	7	4
161	PEIA	6	4	19	16	—	—	—	—	3	2
162	PIANICO	13	13	27	25	4	4	—	—	10	10
163	PIARIO	3	5	5	6	—	—	—	—	1	—
164	PIAZZA BREMBANA	1	1	2	4	—	—	—	—	—	—
165	PIAZZATORRE	1	1	3	3	—	—	—	—	—	—
166	PIAZZOLO	—	—	2	2	—	—	—	—	—	—
167	POGNANO	53	32	43	33	24	11	49	1	14	21
168	PONTE NOSSA	1	1	3	2	—	—	—	—	1	1
169	PONTERANICA	14	19	59	83	8	9	—	—	2	2
170	PONTE SAN PIETRO	53	9	35	24	7	3	40	—	8	2
171	PONTIDA	48	21	80	98	3	3	23	—	—	—
172	PONTIROLO NUOVO	137	85	177	116	2	2	132	3	4	3
173	PRADALUNGA	16	31	18	22	1	1	—	—	—	—
174	PREDORE	18	18	25	30	1	1	—	—	—	—
175	PREMOLO	5	6	30	25	—	—	—	—	—	—
176	PRESEZZO	25	12	14	12	4	1	18	—	9	2
177	PUMENENGO	100	99	95	143	52	5	95	—	86	93
178	RANICA	20	12	44	31	1	1	9	—	2	2
179	RANZANICO	8	8	16	17	6	6	—	—	—	—
180	RIVA DI SOLTÒ	9	9	13	14	—	—	—	—	—	—
182	ROGNO	40	27	28	29	8	9	14	1	6	7
183	ROMANO DI LOMBARDIA	164	196	130	109	25	19	150	5	76	67
184	RONCOBELLO	—	—	1	1	—	—	—	—	—	—
185	RONCOLA	—	—	61	18	2	-2	—	—	—	—
186	ROTA D'IMAGNA	6	6	21	24	—	—	—	—	1	1
187	ROVETTA	15	17	30	22	—	—	2	2	3	3
188	SAN GIOVANNI BIANCO	17	17	117	123	—	—	—	—	1	1
189	SAN PAOLO D'ARGON	23	32	57	71	51	53	1	1	5	6

## segue TAV. 38 — Aziende che utilizzano i principali mezzi meccanici di uso agricolo per comune

Codice dei Comuni	COMUNI	TRATTRICI		MOTOCOLTIVATORI		APPARECCHI PER LA IRRORAZIONE E LA LOTTA ANTIPARASSITARIA		TREBBIATRICI E MIETITREBBIATRICI		RACCOGLITRICI-TRINCIATRICI	
		Aziende	Numero di mezzi in proprietà	Aziende	Numero di mezzi in proprietà	Aziende	Numero di mezzi in proprietà	Aziende	Numero di mezzi in proprietà	Aziende	Numero di mezzi in proprietà
190	SAN PELLEGRINO TERME	13	14	58	60	—	—	—	—	—	—
191	SANTA BRIGIDA	4	4	18	18	—	—	—	—	—	—
192	SANT'OMOBONO IMAGNA	25	19	96	25	—	—	—	—	—	—
193	SARNICO	8	8	35	63	26	26	—	—	—	—
194	SCANZOROSCIATE	61	77	98	170	20	25	2	—	9	9
195	SCHILPARIO	11	11	18	25	—	—	—	—	9	9
196	SEDRINA	9	9	19	21	—	—	—	—	—	—
197	SELVINO	1	1	3	3	—	—	—	—	—	—
198	SERiate	77	73	70	57	1	—	58	2	10	9
199	SERINA	14	9	59	51	—	—	—	—	—	—
200	SOLTO COLLINA	25	26	88	89	—	—	—	—	2	2
251	SOLZA	22	11	15	11	2	3	20	1	6	2
201	SONGAVAZZO	5	8	14	11	1	1	1	1	7	2
202	SORISOLE	56	52	147	201	10	10	—	—	3	3
203	SOTTO IL MONTE GIOVANNI XXIII	72	20	92	67	75	47	36	2	15	2
204	SOVERE	49	56	105	103	1	1	—	—	13	14
205	SPINONE AL LAGO	4	4	10	10	—	—	—	—	1	1
206	SPIRANO	121	75	107	55	10	10	99	—	42	18
207	STEAZZANO	69	75	60	45	7	6	61	2	27	19
208	STROZZA	5	2	39	25	—	—	2	—	—	—
209	SUISIO	70	30	23	19	15	6	45	2	41	1
210	TALEGGIO	3	3	42	48	—	—	—	—	—	—
211	TAVERNOLA BERGAMASCA	29	30	36	34	1	1	—	—	—	—
212	TELGATE	42	90	33	31	27	17	36	4	35	22
213	TERNO D'ISOLA	40	29	19	21	47	6	51	4	9	7
214	TORRE BOLDONE	18	20	21	25	3	3	1	1	2	2
215	TORRE DE'BUSI	15	9	33	30	1	—	—	—	—	—
216	TORRE DE'ROVERI	13	17	43	79	24	23	5	—	1	1
217	TORRE PALLAVICINA	75	106	65	76	71	29	63	1	65	57
218	TRESCORE BALNEARIO	74	71	108	137	25	28	30	1	4	3
219	TREVIGLIO	356	298	351	409	24	15	276	2	194	85
220	TREVILO	91	62	99	73	12	15	69	2	21	10
221	UBIALE CLANEZZO	2	2	10	14	—	—	—	—	—	—
222	URGNANO	215	129	167	106	21	10	182	2	113	25
223	VALBONDIONE	6	8	16	13	—	—	—	—	1	1
224	VALBREMBO	24	13	29	21	2	2	17	—	5	3
225	VALGOGGIO	5	5	30	17	—	—	—	—	—	—
226	VALLEVE	—	—	1	1	—	—	—	—	—	—
227	VALNEGRA	—	—	—	—	—	—	—	—	—	—
228	VALSECCA	4	4	42	11	—	—	—	—	—	—
229	VALTORTA	—	—	20	20	—	—	—	—	—	—
230	VEDESETA	5	6	21	23	—	—	—	—	1	1
231	VERCURAGO	3	4	3	5	1	1	—	—	—	—
232	VERDELLINO	23	10	15	8	2	1	22	—	3	2
233	VERDELLO	73	51	66	51	3	4	71	—	17	14
234	VERTOVA	21	21	58	64	—	—	—	—	—	—
235	VIADANICA	29	29	53	57	—	—	—	—	—	—
236	VIGANO SAN MARTINO	15	16	34	36	41	41	—	—	1	1
237	VIGOLO	43	46	47	56	—	—	—	—	1	1
238	VILLA D'ADDA	127	10	115	87	4	4	112	—	5	1
239	VILLA D'ALME'	23	28	37	63	—	—	—	—	—	—
240	VILLA DI SERIO	21	26	43	47	27	27	1	1	1	1
241	VILLA D'OGNA	4	5	13	13	1	1	—	—	—	—
242	VILLONGO	35	36	38	41	36	36	—	—	1	—
243	VILMINORE DI SCALVE	27	30	69	60	—	—	—	—	1	1
244	ZANDOBBIO	18	21	40	44	8	11	9	—	4	4
245	ZANICA	121	124	124	106	73	24	109	6	47	36
246	ZOGNO	52	53	173	174	—	—	—	—	—	—
	<b>TOTALE PROVINCIA</b>	<b>9.704</b>	<b>8.421</b>	<b>12.149</b>	<b>11.432</b>	<b>2.925</b>	<b>1.790</b>	<b>6.129</b>	<b>168</b>	<b>2.483</b>	<b>1.971</b>



## TAV. 39 — Giornate di lavoro prestate dalle varie categorie di manodopera agricola per comune

Codice dei Comuni	COMUNI	CATEGORIE DI MANODOPERA AGRICOLA						Operai a tempo determinato, coloni impropri ed assimilati	TOTALE
		Manodopera familiare				Operai a tempo indeterminato, categorie speciali, impiegati e dirigenti			
		conduttore	coniuge del conduttore	altri familiari del conduttore	TOTALE				
001	ADRARA SAN MARTINO	20.264	3.990	7.123	31.377	10	32	31.419	
002	ADRARA SAN ROCCO	7.223	2.092	3.525	12.840	19	—	12.859	
003	ALBANO SANT'ALESSANDRO	7.130	1.660	2.570	11.360	1.010	76	12.446	
004	ALBINO	40.635	10.055	12.245	62.935	503	1.000	64.438	
248	ALGUA	5.277	840	2.350	8.467	30	23	8.520	
005	ALME'	2.894	400	650	3.944	—	—	3.944	
006	ALMENNO SAN BARTOLOMEO	23.359	6.609	8.824	38.792	760	2.795	42.347	
007	ALMENNO SAN SALVATORE	11.792	2.205	1.035	15.032	665	251	15.948	
008	ALZANO LOMBARDO	22.093	4.590	9.582	36.265	14.298	333	50.896	
009	AMBIVERE	5.564	777	1.401	7.742	2.080	612	10.434	
010	ANTEGNATE	19.516	2.600	16.397	38.513	3.249	—	41.762	
011	ARCENE	4.805	685	1.920	7.410	1.379	140	8.929	
012	ARDESIO	24.110	9.984	13.444	47.538	57	2	47.597	
013	ARZAGO D'ADDA	13.181	2.388	10.374	25.943	840	26	26.809	
014	AVERARA	2.226	—	—	2.226	90	27	2.343	
015	AVIATICO	8.062	2.714	4.385	15.161	—	4	15.165	
016	AZZANO SAN PAOLO	8.750	2.885	9.885	21.520	550	—	22.070	
017	AZZONE	3.630	1.790	2.135	7.555	30	8	7.593	
018	BAGNATICA	7.554	3.752	4.370	15.676	1.400	80	17.156	
019	BARBATA	6.213	1.083	8.075	15.371	7.310	—	22.681	
020	BARIANO	14.714	2.180	5.255	22.149	—	—	22.149	
021	BARZANA	3.351	440	950	4.741	19	—	4.760	
022	BEDULITA	4.615	1.380	934	6.929	—	—	6.929	
023	BERBENNO	7.807	2.133	2.805	12.745	—	—	12.745	
024	BERGAMO	54.731	13.588	29.697	98.016	17.351	5.628	120.995	
025	BERZO SAN FERMO	15.922	3.170	4.725	23.817	19	—	23.836	
026	BIANZANO	3.726	340	1.400	5.466	300	158	5.924	
027	BLELLO	1.575	180	540	2.295	—	—	2.295	
028	BOLGARE	12.037	4.670	10.108	26.815	560	227	27.602	
029	BOLTIERE	6.120	1.420	4.305	11.845	500	51	12.396	
030	BONATE SOPRA	7.380	1.345	1.540	10.265	2.492	443	13.200	
031	BONATE SOTTO	15.318	1.100	2.060	18.478	—	2.046	20.524	
032	BORGO DI TERZO	3.037	200	1.005	4.242	19	5	4.266	
033	BOSSICO	14.905	2.725	3.891	21.521	10	11	21.542	
034	BOTTANUCO	7.195	1.455	5.750	14.400	—	30	14.430	
035	BRACCA	3.215	1.025	830	5.070	30	—	5.100	
036	BRANZI	5.035	1.494	3.332	9.861	210	87	10.158	
037	BREMBATE	6.444	590	3.945	10.979	280	109	11.368	
038	BREMBATE DI SOPRA	8.138	1.712	1.640	11.490	550	3	12.043	
039	BREMBILLA	18.982	4.969	2.694	26.645	—	—	26.645	
040	BRIGNANO GERA D'ADDA	21.440	1.430	13.270	36.140	2.700	359	39.199	
041	BRUMANO	3.436	230	1.845	5.511	—	—	5.511	
042	BRUSAPORTO	4.361	590	2.650	7.601	3.454	1.225	12.280	
043	CALCINATE	15.922	6.410	11.666	33.998	5.814	2.417	42.229	
044	CALCIO	20.489	2.843	24.817	48.149	2.290	587	51.026	
045	CALOLZIOCORTE	11.890	1.098	3.607	16.595	475	298	17.368	
046	CALUSCO D'ADDA	5.600	740	1.020	7.360	600	1.130	9.090	
047	CALVENZANO	9.662	987	3.443	14.092	910	—	15.002	
048	CAMERATA CORNELLO	6.848	1.850	2.355	11.053	20	—	11.073	
049	CANONICA D'ADDA	1.648	390	2.166	4.204	710	3	4.917	
050	CAPIZZONE	4.546	710	64	5.320	—	—	5.320	
051	CAPRIATE SAN GERVASIO	3.477	690	4.846	9.013	22.100	—	31.113	
052	CAPRINO BERGAMASCO	14.712	1.767	2.750	19.229	308	105	19.642	
053	CARAVAGGIO	43.090	7.283	29.276	79.649	4.571	984	85.204	
054	CARENNO	7.456	521	2.887	10.864	38	60	10.962	
055	CAROBIO DEGLI ANGELI	16.412	2.620	5.150	24.182	7.280	245	31.707	
056	CARONA	2.514	769	460	3.743	60	292	4.095	
057	CARVICO	5.283	390	2.063	7.736	76	33	7.845	
058	CASAZZA	13.337	890	3.310	17.537	9.910	148	27.595	
059	CASIRATE D'ADDA	14.960	730	11.665	27.355	560	31	27.946	
060	CASNIGO	17.691	3.509	3.980	25.180	95	360	25.635	
061	CASSIGLIO	659	391	90	1.140	40	—	1.180	
062	CASTELLI CALEPIO	23.777	1.590	7.455	32.822	500	167	33.489	
063	CASTEL ROZZONE	2.886	355	1.714	4.955	—	11	4.966	

## segue TAV. 39 — Giornate di lavoro prestate dalle varie categorie di manodopera agricola per comune

Codice dei Comuni	COMUNI	CATEGORIE DI MANODOPERA AGRICOLA						Operai a tempo indeterminato, coloni impropri ed assimilati	TOTALE
		Manodopera familiare				Operai a tempo indeterminato, coloni impropri ed assimilati	TOTALE		
		conduttore	coniuge del conduttore	altri familiari del conduttore	TOTALE				
064	CASTIONE DELLA PRESOLANA	10.045	2.650	3.740	16.435	530	36	17.001	
065	CASTRO	2.616	406	320	3.342	—	—	3.342	
066	CAVERNAGO	3.149	1.457	2.829	7.435	4.634	26	12.095	
067	CAZZANO SANT'ANDREA	6.132	780	1.185	8.097	—	191	8.288	
068	CENATE SOPRA	5.646	809	1.822	8.277	580	658	9.515	
069	CENATE SOTTO	15.313	2.294	4.444	22.051	11.480	1.137	34.668	
070	CENE	15.000	4.525	6.810	26.335	—	—	26.335	
071	CERETE	8.535	3.505	5.200	17.240	40	—	17.280	
072	CHIGNOLO D'ISOLA	2.838	70	670	3.578	849	60	4.487	
073	CHIUDUNO	19.300	805	6.040	26.145	790	90	27.025	
074	CISANO BERGAMASCO	5.889	1.360	1.309	8.558	1.185	59	9.802	
075	CISERANO	7.705	610	2.080	10.395	—	—	10.395	
076	CIVIDATE AL PIANO	10.716	1.390	6.708	18.814	3.528	—	22.342	
077	CLUSONE	28.264	11.990	10.505	50.759	760	27	51.546	
078	COLERE	1.909	340	320	2.569	19	21	2.609	
079	COLOGNO AL SERIO	18.837	2.632	7.704	29.173	6.760	—	35.933	
080	COLZATE	8.476	1.485	4.390	14.351	—	4	14.355	
081	COMUN NUOVO	5.430	520	3.065	9.015	2.520	284	11.819	
082	CORNA IMAGNA	5.600	1.110	1.215	7.925	—	—	7.925	
249	CORNALBA	4.251	1.710	1.160	7.121	—	20	7.141	
083	CORTENOVA	10.248	1.380	8.740	20.368	1.400	232	22.000	
084	COSTA DI MEZZATE	5.911	1.180	1.855	8.946	1.670	8	10.624	
247	COSTA DI SERINA	5.111	2.572	3.536	11.219	57	265	11.541	
085	COSTA VALLE IMAGNA	3.364	1.010	635	5.009	—	16	5.025	
086	COSTA VOLPINO	25.226	7.841	7.220	40.287	1.060	14	41.361	
087	COVO	18.429	3.685	17.406	39.520	2.082	53	41.655	
088	CREDARO	4.308	1.219	2.082	7.609	1.305	279	9.193	
089	CURNO	8.341	1.155	5.605	15.101	945	285	16.331	
090	CUSIO	2.390	760	1.721	4.871	160	99	5.130	
091	DALMINE	11.670	2.080	2.407	16.157	19	—	16.176	
092	DOSSENA	10.155	4.750	1.610	16.515	140	6	16.661	
093	ENDINE GAIANO	24.922	3.280	1.150	29.352	19	91	29.462	
094	ENTRATICO	8.181	150	1.390	9.721	19	101	9.841	
095	ERVE	4.110	296	1.360	5.766	—	—	5.766	
096	FARA GERA D'ADDA	11.540	779	8.178	20.497	1.661	155	22.313	
097	FARA OLIVANA CON SOLA	13.965	3.780	10.390	28.135	100	10	28.245	
098	FILAGO	1.522	307	731	2.560	3.767	115	6.442	
099	FINO DEL MONTE	3.652	1.799	1.684	7.135	—	2	7.137	
100	FIORANO AL SERIO	3.130	920	920	4.970	—	—	4.970	
101	FONTANELLA	26.173	4.625	33.475	64.273	7.998	8	72.279	
102	FONTENO	4.575	1.395	1.150	7.120	19	—	7.139	
103	FOPPOLO	1.164	520	1.000	2.684	19	49	2.752	
104	FORESTO SPARSO	26.776	4.762	10.067	41.605	2.160	24	43.789	
105	FORNOVO SAN GIOVANNI	10.176	2.900	9.400	22.476	1.109	311	23.896	
106	FUIPIANO VALLE IMAGNA	4.280	1.930	905	7.115	19	—	7.134	
107	GANDELLINO	6.402	1.315	1.195	8.912	—	54	8.966	
108	GANDINO	27.687	5.682	9.303	42.672	260	223	43.155	
109	GANDOSSO	11.587	2.542	1.496	15.625	—	56	15.681	
110	GAVERINA TERME	12.005	2.829	4.801	19.635	—	16	19.651	
111	GAZZANIGA	14.287	940	1.500	16.727	—	27	16.754	
112	GEROSA	10.400	1.890	1.985	14.275	—	350	14.625	
113	GHISALBA	7.601	796	7.755	16.152	2.528	50	18.730	
114	GORLAGO	10.021	2.830	9.696	22.547	1.410	65	24.022	
115	GORLE	3.802	573	2.315	6.690	261	20	6.971	
116	GORNO	14.743	3.380	3.595	21.718	—	20	21.738	
117	GRASSOBBIO	8.590	3.350	2.790	14.730	1.350	—	16.080	
118	GROMO	10.865	1.800	8.710	21.375	200	424	21.999	
119	GRONE	11.580	3.280	3.660	18.520	2.520	36	21.076	
120	GRUMELLO DEL MONTE	11.230	890	6.149	18.269	4.655	160	23.084	
121	ISOLA DI FONDRÀ	3.919	1.270	1.490	6.679	10	101	6.790	
122	ISSO	5.755	1.335	5.385	12.475	1.948	8	14.431	
123	LALLIO	2.360	810	1.870	5.040	27.100	773	32.913	
124	LEFFE	17.420	2.960	4.570	24.950	—	—	24.950	
125	LENNA	2.775	995	1.143	4.913	178	43	5.134	

## segue TAV. 39 — Giornate di lavoro prestate dalle varie categorie di manodopera agricola per comune

Codice dei Comuni	COMUNI	CATEGORIE DI MANODOPERA AGRICOLA						Operai a tempo determinato, coloni impropri ed assimilati	TOTALE
		Manodopera familiare				Operai a tempo indeterminato, categorie speciali, impiegati e dirigenti			
		conduttore	coniuge del conduttore	altri familiari del conduttore	TOTALE				
126	LEVATE	2.245	20	2.370	4.635	3.260	101	7.996	
127	LOCATELLO	8.018	1.985	1.720	11.723	—	—	11.723	
128	LOVERE	2.814	980	480	4.274	—	—	4.274	
129	LURANO	4.318	10	2.644	6.972	830	15	7.817	
130	LUZZANA	5.145	215	750	6.110	269	—	6.379	
131	MADONE	1.550	210	635	2.395	540	—	2.935	
132	MAPELLO	12.001	1.775	4.536	18.312	1.350	1.596	21.258	
133	MARTINENGO	26.102	5.369	25.287	56.758	7.180	34	63.972	
250	MEDOLAGO	1.822	—	617	2.439	57	709	3.205	
134	MEZZOLDO	5.940	2.435	880	9.255	120	83	9.458	
135	MISANO DI GERA D'ADDA	11.590	1.080	9.205	21.875	470	—	22.345	
136	MOIO DE'CALVI	2.515	240	60	2.815	30	15	2.860	
137	MONASTEROLO DEL CASTELLO	8.151	498	553	9.202	38	202	9.442	
139	MONTELE	727	—	150	877	—	—	877	
138	MONTE MARENZO	2.755	650	—	3.405	594	194	4.193	
140	MORENGO	5.260	1.750	2.410	9.420	9.205	—	18.625	
141	MORNICO AL SERIO	12.113	1.690	3.100	16.903	2.307	90	19.300	
142	MOZZANICA	17.220	3.440	12.855	33.515	800	25	34.340	
143	MOZZO	2.402	555	1.025	3.982	480	46	4.508	
144	NEMBRO	16.981	3.590	6.723	27.294	500	91	27.885	
145	OLMO AL BREMBO	4.267	662	945	5.874	19	—	5.893	
146	OLTRE IL COLLE	18.933	2.805	9.820	31.558	237	40	31.835	
147	OLTRESSENDA ALTA	4.429	645	1.190	6.264	38	27	6.329	
148	ONETA	11.440	2.790	2.860	17.090	—	—	17.090	
149	ONORE	7.605	2.150	3.230	12.985	120	—	13.105	
150	ORIO AL SERIO	2.450	1.440	700	4.590	14	7	4.611	
151	ORNICA	8.030	1.757	715	10.502	—	80	10.582	
152	OSIO SOPRA	5.616	330	4.095	10.041	1.090	21	11.152	
153	OSIO SOTTO	6.357	550	1.298	8.205	1.390	13	9.608	
154	PAGAZZANO	6.626	644	5.800	13.070	3.080	41	16.191	
155	PALADINA	1.302	—	720	2.022	840	111	2.973	
156	PALAZZAGO	19.316	3.059	2.767	25.142	240	958	26.340	
157	PALOSCO	14.222	1.943	11.038	27.203	3.209	14	30.426	
158	PARRE	13.950	2.060	4.466	20.476	—	—	20.476	
159	PARZANICA	6.799	3.300	866	10.965	—	2	10.967	
160	PEDRENGO	3.225	808	737	4.770	—	1.065	5.835	
161	PEIA	9.740	—	1.135	10.875	—	—	10.875	
162	PIANICO	3.962	625	1.160	5.747	29	—	5.776	
163	PIARIO	1.650	400	550	2.600	19	—	2.619	
164	PIAZZA BREMBANA	1.673	—	610	2.283	120	66	2.469	
165	PIAZZATORRE	1.602	329	380	2.311	19	48	2.378	
166	PIAZZOLO	993	183	70	1.246	38	—	1.284	
167	POGNANO	7.077	595	2.295	9.967	—	32	9.999	
168	PONTE NOSSA	639	—	—	639	—	90	729	
169	PONTERANICA	12.033	3.235	4.564	19.832	1.026	9	20.867	
170	PONTE SAN PIETRO	2.596	340	830	3.766	19	1	3.786	
171	PONTIDA	13.915	2.485	4.130	20.530	598	417	21.545	
172	PONTIROLO NUOVO	17.467	2.077	9.316	28.860	990	494	30.344	
173	PRADALUNGA	12.595	1.940	1.845	16.380	—	11	16.391	
174	PREDORE	5.972	—	367	6.339	515	—	6.854	
175	PREMOLO	6.599	1.720	1.400	9.719	—	70	9.789	
176	PRESEZZO	2.145	376	600	3.121	280	161	3.562	
177	PUMENENGO	25.691	4.940	18.685	49.316	1.060	—	50.376	
178	RANICA	6.999	978	2.150	10.127	—	114	10.241	
179	RANZANICO	4.660	695	775	6.130	19	6	6.155	
180	RIVA DI SOLTO	4.392	305	1.470	6.167	199	25	6.391	
182	ROGNO	8.890	1.820	4.150	14.860	280	100	15.240	
183	ROMANO DI LOMBARDIA	31.857	5.480	22.485	59.822	236	13	60.071	
184	RONCOBELLO	829	90	130	1.049	309	50	1.408	
185	RONCOLA	9.110	1.300	2.605	13.015	—	—	13.015	
186	ROTA D'IMAGNA	5.977	1.989	1.543	9.509	—	—	9.509	
187	ROVETTA	10.861	3.268	2.225	16.354	40	2	16.396	
188	SAN GIOVANNI BIANCO	32.901	10.259	9.422	52.582	81	—	52.663	
189	SAN PAOLO D'ARGON	10.032	1.995	3.365	15.392	859	4	16.255	

## segue TAV. 39 — Giornate di lavoro prestate dalle varie categorie di manodopera agricola per comune

Codice dei Comuni	COMUNI	CATEGORIE DI MANODOPERA AGRICOLA						TOTALE
		Manodopera familiare				Operai a tempo indeterminato, categorie speciali, impiegati e dirigenti	Operai a tempo determinato, coloni impropri ed assimilati	
		conduttore	coniuge del conduttore	altri familiari del conduttore	TOTALE			
190	SAN PELLEGRINO TERME	14.897	8.134	2.706	25.737	650	14	26.401
191	SANTA BRIGIDA	4.952	982	2.474	8.408	180	—	8.588
192	SANT'OMOBONO IMAGNA	8.165	1.080	3.041	12.286	—	308	12.594
193	SARNICO	7.506	1.185	4.065	12.756	—	30	12.786
194	SCANZOROSCIATE	21.342	6.688	5.705	33.735	4.514	389	38.638
195	SCHILPARIO	7.846	200	4.294	12.340	—	103	12.443
196	SEDRINA	2.930	1.410	2.140	6.480	—	—	6.480
197	SELVINO	3.632	30	1.134	4.796	—	3	4.799
198	SERiate	18.951	7.153	6.490	32.594	480	1.823	34.897
199	SERINA	18.616	3.577	5.772	27.965	430	91	28.486
200	SOLTO COLLINA	11.710	2.110	3.050	16.870	19	—	16.889
251	SOLZA	1.200	294	198	1.692	548	553	2.793
201	SONGAVAZZO	2.495	310	760	3.565	560	75	4.200
202	SORISOLE	27.513	3.391	3.475	34.379	787	62	35.228
203	SOTTO IL MONTE GIOVANNI XXIII	6.340	930	2.070	9.340	—	46	9.386
204	SOVERE	22.782	8.095	8.214	39.091	303	—	39.394
205	SPINONE AL LAGO	3.413	—	290	3.703	19	—	3.722
206	SPIRANO	9.165	625	3.820	13.610	7.944	—	21.554
207	STEZZANO	8.734	1.075	5.335	15.144	8.777	1.889	25.810
208	STROZZA	2.705	1.020	841	4.566	—	52	4.618
209	SUISIO	2.497	516	1.095	4.108	49	1.337	5.494
210	TALEGGIO	15.941	7.540	9.505	32.986	—	54	33.040
211	TAVERNOLA BERGAMASCA	7.689	1.715	4.930	14.334	—	117	14.451
212	TELGATE	11.646	4.520	9.440	25.606	9.992	30	35.628
213	TERNO D'ISOLA	3.329	1.324	1.305	5.958	560	—	6.518
214	TORRE BOLDONE	3.819	447	1.365	5.631	560	6	6.197
215	TORRE DE'BUSI	12.285	2.400	3.840	18.525	200	161	18.886
216	TORRE DE'ROVERI	9.843	2.432	2.049	14.324	2.440	170	16.934
217	TORRE PALLAVICINA	16.452	3.605	13.110	33.167	6.900	66	40.133
218	TRESCORE BALNEARIO	24.683	3.620	6.290	34.593	2.090	22	36.705
219	TREVIGLIO	48.737	2.497	19.946	71.180	9.353	342	80.875
220	TREVILOLO	8.770	935	7.799	17.504	6.860	116	24.480
221	UBIALE CLANEZZO	2.276	360	1.175	3.811	—	—	3.811
222	URGNANO	30.534	3.955	9.976	44.465	1.353	71	45.889
223	VALBONDIONE	6.620	1.785	1.583	9.988	495	138	10.621
224	VALBREMBO	3.710	850	1.802	6.362	1.500	5.624	13.486
225	VALGOGLIO	5.792	700	3.270	9.762	148	—	9.910
226	VALLEVE	1.240	495	1.105	2.840	630	40	3.510
227	VALNEGRA	1.305	—	540	1.845	30	18	1.893
228	VALSECCA	3.874	1.469	842	6.185	212	—	6.397
229	VALTORTA	11.721	4.430	5.788	21.939	30	—	21.969
230	VEDESETA	6.024	2.025	2.865	10.914	—	28	10.942
231	VERCURAGO	986	260	100	1.346	—	—	1.346
232	VERDELLINO	1.095	80	656	1.831	—	101	1.932
233	VERDELLO	8.103	2.386	4.459	14.948	10.121	111	25.180
234	VERTOVA	21.400	8.120	8.790	38.310	280	—	38.590
235	VIADANICA	10.965	1.785	1.700	14.450	10	1	14.461
236	VIGANO SAN MARTINO	9.435	1.040	1.200	11.675	119	—	11.794
237	VIGOLO	15.480	6.365	5.565	27.410	30	4	27.444
238	VILLA D'ADDA	9.783	673	1.548	12.004	781	1.429	14.214
239	VILLA D'ALME'	7.710	360	1.520	9.590	—	—	9.590
240	VILLA DI SERIO	11.716	4.425	6.615	22.756	840	201	23.797
241	VILLA D'OGNA	2.964	275	1.405	4.644	—	2	4.646
242	VILLONGO	10.910	4.680	4.425	20.015	840	22	20.877
243	VILMINORE DI SCALVE	14.205	1.840	5.035	21.080	—	52	21.132
244	ZANDOBBIO	8.204	550	2.440	11.194	690	—	11.884
245	ZANICA	25.046	8.189	13.431	46.666	2.229	34	48.929
246	ZOGNO	61.069	17.383	9.399	87.851	—	—	87.851
	<b>TOTALE PROVINCIA</b>	<b>2.558.465</b>	<b>534.167</b>	<b>1.105.072</b>	<b>4.197.704</b>	<b>350.550</b>	<b>52.852</b>	<b>4.601.106</b>

**TAV. 40 — Aziende secondo l'attività lavorativa aziendale ed extraaziendale del conduttore per comune**

Codice dei Comuni	COMUNI	ATTIVITÀ PRESTATA								
		Esclusivamente presso l'azienda	Prevalentemente presso l'azienda			Prevalentemente extraaziendale				
			TOTALE	con attività secondaria presso altre aziende agricole	con attività secondaria in aziende industriali	con attività secondaria in altri settori	TOTALE	presso altre aziende agricole	presso aziende industriali	in altri settori
001	ADRARA SAN MARTINO	105	3	—	1	2	31	—	20	11
002	ADRARA SAN ROCCO	46	—	—	—	—	68	1	58	9
003	ALBANO SANT'ALESSANDRO	34	2	1	—	1	21	—	14	7
004	ALBINO	122	3	—	—	3	35	—	28	7
248	ALGUA	75	—	—	—	—	47	—	28	19
005	ALME'	11	—	—	—	—	6	—	3	3
006	ALMENNO SAN BARTOLOMEO	194	—	—	—	—	147	—	83	64
007	ALMENNO SAN SALVATORE	73	3	2	—	1	77	1	49	27
008	ALZANO LOMBARDO	137	4	1	2	1	91	2	62	27
009	AMBIVERE	38	—	—	—	—	41	1	31	9
010	ANTEGNATE	97	2	—	2	—	30	—	19	11
011	ARCENE	20	—	—	—	—	38	—	18	20
012	ARDESIO	108	5	—	1	4	64	—	37	27
013	ARZAGO D'ADDA	58	1	1	—	—	24	4	13	7
014	AVERARA	26	—	—	—	—	6	—	—	6
015	AVIATICO	26	1	—	1	—	4	—	3	1
016	AZZANO SAN PAOLO	32	2	—	1	1	11	—	7	4
017	AZZONE	24	—	—	—	—	13	—	7	6
018	BAGNATICA	29	—	—	—	—	1	—	1	—
019	BARBATA	25	—	—	—	—	5	1	2	2
020	BARIANO	77	1	—	—	1	20	—	3	17
021	BARZANA	41	—	—	—	—	29	—	26	3
022	BEDULITA	42	—	—	—	—	19	—	9	10
023	BERBENNO	67	1	—	1	—	44	—	37	7
<b>024</b>	<b>BERGAMO</b>	<b>313</b>	<b>11</b>	<b>7</b>	<b>1</b>	<b>3</b>	<b>136</b>	<b>4</b>	<b>34</b>	<b>98</b>
025	BERZO SAN FERMO	65	1	—	—	1	73	—	62	11
026	BIANZANO	23	1	—	—	1	16	—	11	5
027	BLELLO	13	—	—	—	—	9	—	6	3
028	BOLGARE	49	3	2	1	—	44	—	29	15
029	BOLTIERE	43	—	—	—	—	50	—	43	7
030	BONATE SOPRA	66	1	—	—	1	79	1	38	40
031	BONATE SOTTO	96	2	—	1	1	52	1	46	5
032	BORGIO DI TERZO	21	—	—	—	—	12	—	11	1
033	BOSSICO	66	1	—	—	1	5	—	—	5
034	BOTTANUCO	41	1	—	1	—	27	—	19	8
035	BRACCA	78	1	—	—	1	36	—	29	7
036	BRANZI	40	1	—	—	1	13	—	8	5
037	BREMBATE	37	5	2	—	3	15	1	12	2
038	BREMBATE DI SOPRA	36	—	—	—	—	46	—	43	3
039	BREMBILLA	125	1	—	1	—	29	—	10	19
040	BRIGNANO GERA D'ADDA	79	2	—	1	1	20	—	10	10
041	BRUMANO	14	—	—	—	—	3	—	3	—
042	BRUSAPORTO	26	1	—	—	1	9	1	6	2
043	CALCINATE	79	1	—	—	1	44	—	31	13
044	CALCIO	113	—	—	—	—	33	1	10	22
045	CALOLZIOCORTE	127	3	—	1	2	68	—	30	38
046	CALUSCO D'ADDA	42	1	—	—	1	40	—	30	10
047	CALVENZANO	58	5	—	1	4	31	—	2	29
048	CAMERATA CORNELLO	42	—	—	—	—	13	—	—	13
049	CANONICA D'ADDA	9	—	—	—	—	8	—	5	3
050	CAPIZZONE	46	—	—	—	—	28	—	19	9
051	CAPRIATE SAN GERVASIO	20	—	—	—	—	6	—	—	6
052	CAPRINO BERGAMASCO	75	1	—	1	—	47	—	37	10
053	CARAVAGGIO	217	7	—	3	4	59	3	36	20
054	CARENNO	179	—	—	—	—	103	1	68	34
055	CAROBBIIO DEGLI ANGELI	85	2	—	—	2	47	—	—	47
056	CARONA	68	—	—	—	—	32	—	8	24
057	CARVICO	48	—	—	—	—	44	—	38	6
058	CASAZZA	83	1	—	1	—	39	—	23	16
059	CASIRATE D'ADDA	62	5	3	1	1	22	1	5	16
060	CASNIGO	63	5	1	3	1	28	—	22	6
061	CASSIGLIO	14	—	—	—	—	6	—	4	2
062	CASTELLI CALEPIO	118	1	—	—	1	61	1	2	58
063	CASTEL ROZZONE	28	—	—	—	—	29	—	3	26

## segue TAV. 40 — Aziende secondo l'attività lavorativa aziendale ed extraaziendale del conduttore per comune

Codice dei Comuni	COMUNI	ATTIVITÀ PRESTATATA								
		Esclusivamente presso l'azienda	Prevalentemente presso l'azienda			Prevalentemente extraaziendale				
			TOTALE	con attività secondaria presso altre aziende agricole	con attività secondaria in aziende industriali	con attività secondaria in altri settori	TOTALE	presso altre aziende agricole	presso aziende industriali	in altri settori
064	CASTIONE DELLA PRESOLANA	40	—	—	—	—	7	—	4	3
065	CASTRO	16	—	—	—	—	9	—	8	1
066	CAVERNAGO	10	2	—	—	2	2	—	—	2
067	CAZZANO SANT'ANDREA	17	1	—	1	—	3	—	3	—
068	CENATE SOPRA	89	—	—	—	—	72	1	41	30
069	CENATE SOTTO	69	2	1	1	—	29	1	16	12
070	CENE	52	—	—	—	—	14	—	12	2
071	CERETE	43	1	—	—	1	8	—	7	1
072	CHIGNOLO D'ISOLA	17	1	1	—	—	20	—	20	—
073	CHIUDUNO	90	5	2	1	2	60	1	26	33
074	CISANO BERGAMASCO	65	1	—	—	1	56	—	48	8
075	CISERANO	54	1	—	—	1	32	—	19	13
076	CIVIDATE AL PIANO	75	—	—	—	—	32	1	27	4
077	CLUSONE	113	4	—	2	2	50	—	14	36
078	COLERE	41	—	—	—	—	8	—	2	6
079	COLOGNO AL SERIO	130	2	—	2	—	83	1	52	30
080	COLZATE	34	2	—	2	—	28	—	23	5
081	COMUN NUOVO	23	—	—	—	—	5	1	4	—
082	CORNA IMAGNA	42	2	—	1	1	2	—	2	—
249	CORNALBA	42	—	—	—	—	14	—	7	7
083	CORTENOVA	41	3	—	—	3	22	1	12	9
084	COSTA DI MEZZATE	26	3	1	2	—	9	—	6	3
247	COSTA DI SERINA	136	—	—	—	—	76	—	46	30
085	COSTA VALLE IMAGNA	36	1	—	—	1	46	—	9	37
086	COSTA VOLPINO	134	14	—	11	3	39	1	32	6
087	COVO	88	1	—	—	1	22	1	8	13
088	CREDARO	34	8	7	—	1	33	—	22	11
089	CURNO	36	1	—	—	1	13	—	10	3
090	CUSIO	30	—	—	—	—	5	—	—	5
091	DALMINE	78	5	1	2	2	30	—	26	4
092	DOSSENA	79	—	—	—	—	36	—	4	32
093	ENDINE GAIANO	152	—	—	—	—	117	—	77	40
094	ENTRATICO	35	—	—	—	—	56	1	41	14
095	ERVE	80	2	—	2	—	122	—	118	4
096	FARA GERA D'ADDA	58	2	—	1	1	13	—	8	5
097	FARA OLIVANA CON SOLA	55	—	—	—	—	14	—	10	4
098	FILAGO	14	—	—	—	—	16	—	14	2
099	FINO DEL MONTE	18	2	—	—	2	5	—	1	4
100	FIORANO AL SERIO	11	—	—	—	—	—	—	—	—
101	FONTANELLA	85	2	—	1	1	8	—	3	5
102	FONTENO	37	—	—	—	—	19	—	10	9
103	FOPPOLO	8	2	1	—	1	9	—	3	6
104	FORESTO SPARSO	134	4	—	—	4	47	1	24	22
105	FORNOVO SAN GIOVANNI	47	1	—	—	1	10	1	4	5
106	FUIPIANO VALLE IMAGNA	29	2	1	1	—	4	—	4	—
107	GANDELLINO	52	1	—	—	1	28	—	2	26
108	GANDINO	88	11	2	7	2	16	—	8	8
109	GANDOSSO	83	—	—	—	—	89	—	47	42
110	GAVERINA TERME	47	1	—	—	1	15	—	8	7
111	GAZZANIGA	70	1	—	—	1	25	—	11	14
112	GEROSA	44	3	—	—	3	13	—	—	13
113	GHISALBA	46	—	—	—	—	30	1	21	8
114	GORLAGO	51	—	—	—	—	51	1	29	21
115	GORLE	14	—	—	—	—	4	—	1	3
116	GORNO	102	1	—	1	—	31	—	26	5
117	GRASSOBBIO	35	2	2	—	—	27	—	16	11
118	GROMO	54	—	—	—	—	17	1	—	16
119	GRONE	63	3	—	3	—	54	—	27	27
120	GRUMELLO DEL MONTE	66	3	2	1	—	57	1	23	33
121	ISOLA DI FONDRÀ	64	—	—	—	—	29	—	2	27
122	ISSO	26	—	—	—	—	4	—	3	1
123	LALLIO	11	—	—	—	—	3	—	2	1
124	LEFFE	45	6	—	6	—	24	—	24	—
125	LENNA	58	1	—	—	1	33	—	14	19

## segue TAV. 40 — Aziende secondo l'attività lavorativa aziendale ed extraaziendale del conduttore per comune

Codice dei Comuni	COMUNI	ATTIVITÀ PRESTATATA								
		Esclusivamente presso l'azienda	Prevalentemente presso l'azienda			Prevalentemente extraaziendale				
			TOTALE	con attività secondaria presso altre aziende agricole	con attività secondaria in aziende industriali	con attività secondaria in altri settori	TOTALE	presso altre aziende agricole	presso aziende industriali	in altri settori
126	LEVATE	14	1	1	—	—	7	1	3	3
127	LOCATELLO	46	—	—	—	—	8	—	5	3
128	LOVERE	13	1	—	1	—	1	—	1	—
129	LURANO	36	1	—	1	—	16	—	10	6
130	LUZZANA	28	1	—	—	1	18	—	13	5
131	MADONE	10	1	1	—	—	20	1	14	5
132	MAPELLO	103	2	1	—	1	114	1	80	33
133	MARTINENGO	142	6	2	2	2	92	—	39	53
250	MEDOLAGO	16	1	1	—	—	26	—	18	8
134	MEZZOLDO	36	—	—	—	—	19	1	3	15
135	MISANO DI GERA D'ADDA	52	1	—	—	1	6	—	4	2
136	MOIO DE'CALVI	54	—	—	—	—	29	—	—	29
137	MONASTEROLO DEL CASTELLO	34	—	—	—	—	26	2	11	13
139	MONTELLO	3	—	—	—	—	6	—	2	4
138	MONTE MARENZO	20	2	1	—	1	12	—	2	10
140	MORENGO	23	1	1	—	—	16	—	12	4
141	MORNICO AL SERIO	70	—	—	—	—	19	—	12	7
142	MOZZANICA	79	1	—	—	1	13	—	6	7
143	MOZZO	20	1	—	—	1	10	—	7	3
144	NEMBRO	75	1	—	—	1	45	—	19	26
145	OLMO AL BREMBO	23	—	—	—	—	23	—	2	21
146	OLTRE IL COLLE	221	3	—	1	2	132	5	36	91
147	OLTRESSENDA ALTA	20	1	1	—	—	10	1	7	2
148	ONETA	87	1	—	1	—	47	—	38	9
149	ONORE	38	—	—	—	—	25	1	19	5
150	ORIO AL SERIO	12	—	—	—	—	3	—	—	3
151	ORNICA	49	—	—	—	—	10	—	5	5
152	OSIO SOPRA	23	—	—	—	—	9	—	8	1
153	OSIO SOTTO	54	2	1	—	1	60	—	40	20
154	PAGAZZANO	34	2	—	—	2	10	—	9	1
155	PALADINA	9	—	—	—	—	9	1	5	3
156	PALAZZAGO	151	2	—	1	1	141	—	107	34
157	PALOSCO	73	—	—	—	—	45	1	34	10
158	PARRE	48	4	1	—	3	12	1	—	11
159	PARZANICA	85	—	—	—	—	43	—	23	20
160	PEDRENGO	19	—	—	—	—	9	1	1	7
161	PEIA	47	2	—	1	1	11	—	—	11
162	PIANICO	40	—	—	—	—	12	—	10	2
163	PIARIO	8	—	—	—	—	1	—	1	—
164	PIAZZA BREMBANA	51	—	—	—	—	29	—	10	19
165	PIAZZATORRE	14	2	—	—	2	10	—	2	8
166	PIAZZOLO	9	—	—	—	—	4	—	2	2
167	POGNANO	34	—	—	—	—	23	1	10	12
168	PONTE NOSSA	3	—	—	—	—	1	—	—	1
169	PONTERANICA	91	1	—	1	—	49	—	14	35
170	PONTE SAN PIETRO	37	1	—	—	1	28	—	18	10
171	PONTIDA	81	2	—	1	1	65	—	39	26
172	PONTIROLO NUOVO	112	6	1	2	3	92	1	60	31
173	PRADALUNGA	58	4	—	4	—	64	—	54	10
174	PREDORE	70	—	—	—	—	95	—	74	21
175	PREMOLO	27	—	—	—	—	5	—	5	—
176	PRESEZZO	18	—	—	—	—	7	—	5	2
177	PUMENENGO	97	—	—	—	—	4	1	2	1
178	RANICA	41	1	—	1	—	31	—	21	10
179	RANZANICO	23	1	—	—	1	26	—	13	13
180	RIVA DI SOLTÒ	29	—	—	—	—	27	—	1	26
182	ROGNO	66	—	—	—	—	30	—	27	3
183	ROMANO DI LOMBARDIA	131	2	—	1	1	32	1	21	10
184	RONCOBELLO	42	—	—	—	—	29	—	—	29
185	RONCOLA	59	—	—	—	—	4	—	3	1
186	ROTA D'IMAGNA	39	—	—	—	—	18	1	17	—
187	ROVETTA	54	—	—	—	—	13	—	6	7
188	SAN GIOVANNI BIANCO	224	8	—	7	1	103	1	89	13
189	SAN PAOLO D'ARGON	39	4	2	1	1	39	2	24	13

## segue TAV. 40 — Aziende secondo l'attività lavorativa aziendale ed extraaziendale del conduttore per comune

Codice dei Comuni	COMUNI	ATTIVITÀ PRESTATATA								
		Esclusivamente presso l'azienda	Prevalentemente presso l'azienda			Prevalentemente extraaziendale				
			TOTALE	con attività secondaria presso altre aziende agricole	con attività secondaria in aziende industriali	con attività secondaria in altri settori	TOTALE	presso altre aziende agricole	presso aziende industriali	in altri settori
190	SAN PELLEGRINO TERME	133	2	—	2	—	62	—	56	6
191	SANTA BRIGIDA	47	—	—	—	—	14	—	11	3
192	SANT'OMOBONO IMAGNA	137	3	1	—	2	87	2	39	46
193	SARNICO	40	—	—	—	—	10	—	3	7
194	SCANZOROSCIATE	67	7	—	1	6	53	1	15	37
195	SCHILPARIO	70	1	—	—	1	51	3	—	48
196	SEDRINA	17	—	—	—	—	9	—	8	1
197	SELVINO	18	1	—	—	1	4	—	1	3
198	SERiate	82	—	—	—	—	26	—	17	9
199	SERINA	183	5	1	1	3	76	—	44	32
200	SOLTO COLLINA	90	1	—	1	—	35	—	33	2
251	SOLZA	12	1	—	1	—	9	—	5	4
201	SONGAVAZZO	8	—	—	—	—	8	—	2	6
202	SORISOLE	133	3	—	1	2	117	1	84	32
203	SOTTO IL MONTE GIOVANNI XXIII	64	—	—	—	—	53	—	40	13
204	SOVERE	113	2	—	1	1	85	1	61	23
205	SPINONE AL LAGO	24	—	—	—	—	12	—	9	3
206	SPIRANO	74	—	—	—	—	49	2	19	28
207	STIZZANO	59	1	1	—	—	12	1	8	3
208	STROZZA	64	—	—	—	—	36	—	25	11
209	SUISIO	33	2	2	—	—	42	1	20	21
210	TALEGGIO	77	—	—	—	—	8	—	—	8
211	TAVERNOLA BERGAMASCA	45	—	—	—	—	46	2	31	13
212	TELGATE	39	2	—	1	1	3	—	2	1
213	TERNO D'ISOLA	26	—	—	—	—	26	—	19	7
214	TORRE BOLDONE	24	—	—	—	—	7	—	6	1
215	TORRE DE'BUSI	109	1	—	1	—	66	—	49	17
216	TORRE DE'ROVERI	38	3	—	1	2	20	1	8	11
217	TORRE PALLAVICINA	63	4	—	—	4	9	2	1	6
218	TRESCORE BALNEARIO	114	1	1	—	—	71	1	45	25
219	TREVIGLIO	284	7	1	2	4	98	1	58	39
220	TREVILO	56	—	—	—	—	55	1	39	15
221	UBIALE CLANEZZO	29	1	—	—	1	26	—	23	3
222	URGNANO	135	4	—	1	3	80	3	52	25
223	VALBONDIONE	47	3	1	—	2	24	—	—	24
224	VALBREMBO	19	—	—	—	—	12	—	4	8
225	VALGOGGIO	47	—	—	—	—	32	—	—	32
226	VALLEVE	14	1	—	—	1	11	—	7	4
227	VALNEGRA	32	—	—	—	—	21	—	—	21
228	VALSECCA	104	—	—	—	—	32	—	28	4
229	VALTORTA	74	1	—	—	1	16	—	—	16
230	VEDESETA	41	3	—	1	2	12	—	8	4
231	VERCURAGO	5	—	—	—	—	1	—	—	1
232	VERDELLINO	7	—	—	—	—	20	1	7	12
233	VERDELLO	43	3	2	—	1	32	2	—	30
234	VERTOVA	87	4	1	2	1	51	—	39	12
235	VIADANICA	61	4	—	1	3	55	—	7	48
236	VIGANO SAN MARTINO	50	—	—	—	—	43	—	33	10
237	VIGOLO	98	2	—	—	2	21	—	13	8
238	VILLA D'ADDA	84	7	5	1	1	116	2	90	24
239	VILLA D'ALME'	32	3	—	3	—	15	—	15	—
240	VILLA DI SERIO	43	—	—	—	—	28	—	14	14
241	VILLA D'OGNA	16	—	—	—	—	9	1	5	3
242	VILLONGO	53	1	—	—	1	10	—	4	6
243	VILMINORE DI SCALVE	67	2	1	1	—	18	—	9	9
244	ZANDOBBIO	49	1	—	—	1	45	—	1	44
245	ZANICA	97	10	1	4	5	30	1	15	14
246	ZOGNO	271	13	2	4	7	63	—	39	24
	<b>TOTALE PROVINCIA</b>	<b>15.188</b>	<b>382</b>	<b>75</b>	<b>131</b>	<b>176</b>	<b>8.214</b>	<b>96</b>	<b>4.736</b>	<b>3.382</b>





parte terza

**dati provinciali concernenti le aziende  
del "campo di osservazione CEE"**

Nella presente parte sono inserite alcune tavole con i dati provinciali concernenti le aziende del "campo di osservazione CEE", costituito da tutte le aziende con almeno un ettaro di superficie agricola utilizzata, nonchè dalle aziende esclusivamente zootecniche, forestali-zootecniche e quelle con meno di un ettaro di superficie agricola utilizzata la cui produzione commercializzata raggiungeva normalmente il valore di 700.000 lire per annata agraria.

Sono escluse pertanto:

a) le aziende zootecniche, le aziende forestali-zootecniche e le aziende con superficie agricola utilizzata inferiore ad un ettaro la cui produzione commercializzata non raggiungeva normalmente 700.000 lire per annata agraria;

b) le aziende esclusivamente forestali, vale a dire le aziende i cui terreni erano investiti esclusivamente a boschi (comprese le pioppete) e che non praticavano alcun allevamento di bestiame.

## TAV. 41 - Aziende per forma di conduzione, classe di superficie totale,

A -  
Superficie

FORME DI CONDUZIONE CLASSI DI SUPERFICIE TOTALE Ettari	TOTALE				SOLO PROPRIETÀ	
	Aziende	Superficie			Aziende	Superficie
		proprietà	affitto	TOTALE		
<b>CONDUZIONE DIRETTA DEL COLTIVATORE</b>	<b>17.891</b>	<b>73.174,74</b>	<b>45.984,85</b>	<b>119.159,59</b>	<b>11.135</b>	<b>50.323,33</b>
-Con solo manodopera familiare	16.854	64.457,59	41.309,56	105.767,15	10.434	44.165,47
Fino a 0,49	1.611	421,56	65,56	487,12	1.389	415,68
0,50 - 0,99	1.808	1.107,49	217,92	1.325,41	1.455	1.061,11
1,00 - 1,99	2.886	3.457,58	803,72	4.261,30	2.168	3.190,20
2,00 - 2,99	2.112	4.013,93	1.183,67	5.197,60	1.446	3.543,40
3,00 - 4,99	2.761	7.862,88	2.849,24	10.712,12	1.654	6.377,61
5,00 - 9,99	3.040	14.003,59	7.192,89	21.196,48	1.456	9.922,40
10,00 - 19,99	1.750	14.239,55	10.100,56	24.340,11	622	8.541,78
20,00 - 29,99	471	6.044,63	5.356,96	11.401,59	122	2.880,79
30,00 - 49,99	260	5.025,51	4.632,81	9.658,32	72	2.670,12
50,00 - 99,99	111	4.050,12	3.453,97	7.504,09	38	2.603,43
100,00 e oltre	44	4.230,75	5.452,26	9.683,01	12	2.958,95
-Con manodopera familiare prevalente	689	3.608,79	3.645,52	7.254,31	412	2.052,17
Fino a 0,49	50	12,84	2,36	15,20	41	12,19
0,50 - 0,99	105	64,53	14,14	78,67	82	61,37
1,00 - 1,99	134	152,92	38,04	190,96	97	135,27
2,00 - 2,99	90	175,50	45,50	221,00	66	163,58
3,00 - 4,99	82	221,20	102,31	323,51	49	187,24
5,00 - 9,99	84	381,87	227,34	609,21	43	299,27
10,00 - 19,99	47	312,01	391,81	703,82	11	153,37
20,00 - 29,99	33	349,23	455,17	804,40	9	206,11
30,00 - 49,99	33	616,10	670,32	1.286,42	6	226,74
50,00 - 99,99	22	879,68	574,14	1.453,82	7	447,03
100,00 e oltre	9	442,91	1.124,39	1.567,30	1	160,00
-Con manodopera extrafamiliare prevalente	348	5.108,36	1.029,77	6.138,13	289	4.105,69
Fino a 0,49	18	5,99	—	5,99	18	5,99
0,50 - 0,99	30	18,82	2,21	21,03	26	18,82
1,00 - 1,99	60	81,32	2,32	83,64	58	81,32
2,00 - 2,99	39	92,82	7,10	99,92	35	90,31
3,00 - 4,99	53	188,46	10,55	199,01	49	183,11
5,00 - 9,99	44	283,96	33,55	317,51	40	283,96
10,00 - 19,99	28	361,23	55,67	416,90	23	335,55
20,00 - 29,99	19	346,96	120,47	467,43	11	275,56
30,00 - 49,99	28	859,04	246,31	1.105,35	15	602,89
50,00 - 99,99	21	1.041,83	482,52	1.524,35	9	703,18
100,00 e oltre	8	1.827,93	69,07	1.897,00	5	1.525,00
<b>CONDUZIONE CON SALARIATI E/O COMPARTICIPANTI (in economia)</b>	<b>1.005</b>	<b>53.966,22</b>	<b>6.860,72</b>	<b>60.826,94</b>	<b>862</b>	<b>51.434,47</b>
Fino a 0,49	111	31,87	3,84	35,71	98	31,68
0,50 - 0,99	169	108,20	16,20	124,40	145	106,06
1,00 - 1,99	218	288,23	29,35	317,58	190	277,21
2,00 - 2,99	96	210,10	22,04	232,14	85	204,70
3,00 - 4,99	90	304,27	39,74	344,01	79	302,37
5,00 - 9,99	70	473,65	26,39	500,04	63	453,39
10,00 - 19,99	48	592,48	82,02	674,50	39	544,22
20,00 - 29,99	27	655,74	10,96	666,70	24	590,67
30,00 - 49,99	40	1.332,54	231,27	1.563,81	29	1.112,14
50,00 - 99,99	36	2.298,79	236,12	2.534,91	29	2.016,73
100,00 e oltre	100	47.670,35	6.162,79	53.833,14	81	45.795,30
<b>CONDUZIONE A COLONIA PARZIARIA APPODERATA (mezzadria) ED ALTRA FORMA DI CONDUZIONE</b>	<b>345</b>	<b>1.155,53</b>	<b>658,82</b>	<b>1.814,35</b>	<b>212</b>	<b>1.128,51</b>
Fino a 0,49	12	3,35	1,01	4,36	9	3,35
0,50 - 0,99	25	15,11	3,79	18,90	20	15,11
1,00 - 1,99	55	56,13	26,08	82,21	37	55,34
2,00 - 2,99	53	65,89	61,38	127,27	27	64,71
3,00 - 4,99	84	188,87	136,20	325,07	47	182,85
5,00 - 9,99	80	334,57	202,15	536,72	50	334,57
10,00 - 19,99	28	276,03	132,82	408,85	17	257,00
20,00 - 29,99	5	76,01	49,39	125,40	3	76,01
30,00 - 49,99	1	—	46,00	46,00	—	—
50,00 - 99,99	2	139,57	—	139,57	2	139,57
100,00 e oltre	—	—	—	—	—	—
<b>TOTALE</b>	<b>19.241</b>	<b>128.296,49</b>	<b>53.504,39</b>	<b>181.800,88</b>	<b>12.209</b>	<b>102.886,31</b>
Fino a 0,49	1.802	475,61	72,77	548,38	1.555	468,89
0,50 - 0,99	2.137	1.314,15	254,26	1.568,41	1.728	1.262,47
1,00 - 1,99	3.353	4.036,18	899,51	4.935,69	2.550	3.739,34
2,00 - 2,99	2.390	4.558,24	1.319,69	5.877,93	1.659	4.066,70
3,00 - 4,99	3.070	8.765,68	3.138,04	11.903,72	1.878	7.233,18
5,00 - 9,99	3.318	15.477,64	7.682,32	23.159,96	1.652	11.293,59
10,00 - 19,99	1.901	15.781,30	10.762,88	26.544,18	712	9.831,92
20,00 - 29,99	555	7.472,57	5.992,95	13.465,52	169	4.029,14
30,00 - 49,99	362	7.833,19	5.826,71	13.659,90	122	4.611,89
50,00 - 99,99	192	8.409,99	4.746,75	13.156,74	85	5.909,94
100,00 e oltre	161	54.171,94	12.808,51	66.980,45	99	50.439,25

## titolo di possesso della superficie totale e zona altimetrica

TOTALE  
in ettari

SOLO AFFITTO		PARTE IN PROPRIETÀ E PARTE IN AFFITTO				FORME DI CONDUZIONE CLASSI DI SUPERFICIE TOTALE Ettari
Aziende	Superficie	Aziende	Superficie			
			proprietà	affitto	TOTALE	
2.387	16.894,56	4.369	22.851,41	29.090,29	51.941,70	<b>CONDUZIONE DIRETTA DEL COLTIVATORE</b>
2.260	15.290,83	4.160	20.292,12	26.018,73	46.310,85	-Con solo manodopera familiare
186	58,56	36	5,88	7,00	12,88	Fino a 0,49
226	165,70	127	46,38	52,22	98,60	0,50 - 0,99
373	546,84	345	267,38	256,88	524,26	1,00 - 1,99
275	683,60	391	470,53	500,07	970,60	2,00 - 2,99
367	1.440,13	740	1.485,27	1.409,11	2.894,38	3,00 - 4,99
446	3.179,21	1.138	4.081,19	4.013,68	8.094,87	5,00 - 9,99
284	3.890,12	844	5.697,77	6.210,44	11.908,21	10,00 - 19,99
54	1.330,51	295	3.163,84	4.026,45	7.190,29	20,00 - 29,99
31	1.156,99	157	2.355,39	3.475,82	5.831,21	30,00 - 49,99
10	680,60	63	1.446,69	2.773,37	4.220,06	50,00 - 99,99
8	2.158,57	24	1.271,80	3.293,69	4.565,49	100,00 e oltre
104	1.124,65	173	1.556,62	2.520,87	4.077,49	-Con manodopera familiare prevalente
7	2,19	2	0,65	0,17	0,82	Fino a 0,49
12	9,01	11	3,16	5,13	8,29	0,50 - 0,99
17	24,83	20	17,65	13,21	30,86	1,00 - 1,99
11	27,38	13	11,92	18,12	30,04	2,00 - 2,99
12	50,68	21	33,96	51,63	85,59	3,00 - 4,99
17	121,27	24	82,60	106,07	188,67	5,00 - 9,99
14	206,41	22	158,64	185,40	344,04	10,00 - 19,99
8	202,12	16	143,12	253,05	396,17	20,00 - 29,99
1	42,80	26	389,36	627,52	1.016,88	30,00 - 49,99
3	160,83	12	432,65	413,31	845,96	50,00 - 99,99
2	277,13	6	282,91	847,26	1.130,17	100,00 e oltre
23	479,08	36	1.002,67	550,69	1.553,36	-Con manodopera extrafamiliare prevalente
—	—	—	—	—	—	Fino a 0,49
4	2,21	—	—	—	—	0,50 - 0,99
2	2,32	—	—	—	—	1,00 - 1,99
2	5,05	2	2,51	2,05	4,56	2,00 - 2,99
2	7,29	2	5,35	3,26	8,61	3,00 - 4,99
4	33,55	—	—	—	—	5,00 - 9,99
1	17,85	4	25,68	37,82	63,50	10,00 - 19,99
1	23,47	7	71,40	97,00	168,40	20,00 - 29,99
3	122,23	10	256,15	124,08	380,23	30,00 - 49,99
4	265,11	8	338,65	217,41	556,06	50,00 - 99,99
—	—	3	302,93	69,07	372,00	100,00 e oltre
<b>68</b>	<b>4.110,36</b>	<b>75</b>	<b>2.531,75</b>	<b>2.750,36</b>	<b>5.282,11</b>	<b>CONDUZIONE CON SALARIATI E/O COMPARTICIPANTI (in economia)</b>
12	3,71	1	0,19	0,13	0,32	Fino a 0,49
18	13,69	6	2,14	2,51	4,65	0,50 - 0,99
14	20,59	14	11,02	8,76	19,78	1,00 - 1,99
8	19,37	3	5,40	2,67	8,07	2,00 - 2,99
9	34,29	2	1,90	5,45	7,35	3,00 - 4,99
1	6,35	6	20,26	20,04	40,30	5,00 - 9,99
2	32,05	7	48,26	49,97	98,23	10,00 - 19,99
—	—	3	65,07	10,96	76,03	20,00 - 29,99
1	34,52	10	220,40	196,75	417,15	30,00 - 49,99
1	90,00	6	282,06	146,12	428,18	50,00 - 99,99
2	3.855,79	17	1.875,05	2.307,00	4.182,05	100,00 e oltre
<b>123</b>	<b>617,87</b>	<b>10</b>	<b>27,02</b>	<b>40,95</b>	<b>67,97</b>	<b>CONDUZIONE A COLONIA PARZIARIA APPODERATA (mezzadria) ED ALTRA FORMA DI CONDUZIONE</b>
3	1,01	—	—	—	—	Fino a 0,49
5	3,79	—	—	—	—	0,50 - 0,99
17	25,46	1	0,79	0,62	1,41	1,00 - 1,99
24	58,33	2	1,18	3,05	4,23	2,00 - 2,99
33	126,37	4	6,02	9,83	15,85	3,00 - 4,99
30	202,15	—	—	—	—	5,00 - 9,99
8	105,37	3	19,03	27,45	46,48	10,00 - 19,99
2	49,39	—	—	—	—	20,00 - 29,99
1						

segue TAV. 41 — Aziende per forma di conduzione, classe di superficie totale,  
B -  
Superficie

FORME DI CONDUZIONE CLASSI DI SUPERFICIE TOTALE Ettari	TOTALE				SOLO PROPRIETÀ	
	Aziende	Superficie			Aziende	Superficie
		proprietà	affitto	TOTALE		
<b>CONDUZIONE DIRETTA DEL COLTIVATORE</b>	<b>7.305</b>	<b>42.082,74</b>	<b>21.453,98</b>	<b>63.536,72</b>	<b>4.816</b>	<b>30.969,77</b>
-Con solo manodopera familiare	7.191	39.922,32	20.695,02	60.617,34	4.723	28.976,27
Fino a 0,49	195	52,65	4,10	56,75	180	51,75
0,50 - 0,99	305	201,40	24,31	225,71	259	191,54
1,00 - 1,99	1.047	1.381,82	184,85	1.566,67	848	1.273,16
2,00 - 2,99	995	2.096,82	360,35	2.457,17	778	1.913,40
3,00 - 4,99	1.523	4.852,69	1.052,80	5.905,49	1.055	4.070,96
5,00 - 9,99	1.669	8.842,06	2.736,77	11.578,83	978	6.692,67
10,00 - 19,99	956	9.122,64	4.164,12	13.286,76	449	6.125,25
20,00 - 29,99	250	3.582,35	2.497,01	6.079,36	88	2.074,89
30,00 - 49,99	139	2.891,38	2.286,10	5.177,48	49	1.792,55
50,00 - 99,99	71	2.808,55	2.106,28	4.914,83	28	1.942,30
100,00 e oltre	41	4.089,96	5.278,33	9.368,29	11	2.847,80
-Con manodopera familiare prevalente	54	403,99	730,49	1.134,48	36	284,07
Fino a 0,49	1	—	0,31	0,31	—	—
0,50 - 0,99	3	2,34	—	2,34	3	2,34
1,00 - 1,99	7	7,90	1,00	8,90	6	7,90
2,00 - 2,99	4	10,06	—	10,06	4	10,06
3,00 - 4,99	9	34,49	1,67	36,16	7	28,42
5,00 - 9,99	12	69,47	13,36	82,83	7	47,25
10,00 - 19,99	6	72,60	15,64	88,24	4	56,80
20,00 - 29,99	7	111,64	52,80	164,44	4	87,30
30,00 - 49,99	4	82,25	71,22	153,47	1	44,00
50,00 - 99,99	—	—	—	—	—	—
100,00 e oltre	1	13,24	574,49	587,73	—	—
-Con manodopera extrafamiliare prevalente	60	1.756,43	28,47	1.784,90	57	1.709,43
Fino a 0,49	1	0,40	—	0,40	1	0,40
0,50 - 0,99	2	1,26	—	1,26	2	1,26
1,00 - 1,99	9	13,45	—	13,45	9	13,45
2,00 - 2,99	9	21,77	2,65	24,42	8	21,77
3,00 - 4,99	16	60,65	—	60,65	16	60,65
5,00 - 9,99	11	77,20	—	77,20	11	77,20
10,00 - 19,99	3	42,91	—	42,91	3	42,91
20,00 - 29,99	1	27,70	—	27,70	1	27,70
30,00 - 49,99	2	47,00	25,82	72,82	—	—
50,00 - 99,99	2	159,38	—	159,38	2	159,38
100,00 e oltre	4	1.304,71	—	1.304,71	4	1.304,71
<b>CONDUZIONE CON SALARIATI E/O COMPARTICIPANTI (in economia)</b>	<b>177</b>	<b>45.246,12</b>	<b>5.134,37</b>	<b>50.380,49</b>	<b>167</b>	<b>44.631,21</b>
Fino a 0,49	2	0,52	—	0,52	2	0,52
0,50 - 0,99	2	1,05	—	1,05	2	1,05
1,00 - 1,99	16	25,39	—	25,39	16	25,39
2,00 - 2,99	10	22,05	2,10	24,15	9	22,05
3,00 - 4,99	17	68,05	—	68,05	17	68,05
5,00 - 9,99	13	88,26	—	88,26	13	88,26
10,00 - 19,99	7	84,01	19,86	103,87	6	84,01
20,00 - 29,99	4	85,66	6,00	91,66	3	70,66
30,00 - 49,99	11	418,68	—	418,68	11	418,68
50,00 - 99,99	17	1.081,66	90,00	1.171,66	16	1.081,66
100,00 e oltre	78	43.370,79	5.016,41	48.387,20	72	42.770,88
<b>CONDUZIONE A COLONIA PARZIARIA APPODERATA (mezzadria) ED ALTRA FORMA DI CONDUZIONE</b>	<b>13</b>	<b>4,51</b>	<b>49,91</b>	<b>54,42</b>	<b>3</b>	<b>3,73</b>
Fino a 0,49	—	—	—	—	—	—
0,50 - 0,99	1	0,73	—	0,73	1	0,73
1,00 - 1,99	1	1,00	—	1,00	1	1,00
2,00 - 2,99	3	2,78	4,04	6,82	1	2,00
3,00 - 4,99	3	—	11,25	11,25	—	—
5,00 - 9,99	5	—	34,62	34,62	—	—
10,00 - 19,99	—	—	—	—	—	—
20,00 - 29,99	—	—	—	—	—	—
30,00 - 49,99	—	—	—	—	—	—
50,00 - 99,99	—	—	—	—	—	—
100,00 e oltre	—	—	—	—	—	—
<b>TOTALE</b>	<b>7.495</b>	<b>87.333,37</b>	<b>26.638,26</b>	<b>113.971,63</b>	<b>4.986</b>	<b>75.604,71</b>
Fino a 0,49	199	53,57	4,41	57,98	183	52,67
0,50 - 0,99	313	206,78	24,31	231,09	267	196,92
1,00 - 1,99	1.080	1.429,56	185,85	1.615,41	880	1.320,90
2,00 - 2,99	1.021	2.153,48	369,14	2.522,62	800	1.969,28
3,00 - 4,99	1.568	5.015,88	1.065,72	6.081,60	1.095	4.228,08
5,00 - 9,99	1.710	9.076,99	2.784,75	11.861,74	1.009	6.905,38
10,00 - 19,99	972	9.322,16	4.199,62	13.521,78	462	6.308,97
20,00 - 29,99	262	3.807,35	2.555,81	6.363,16	96	2.260,55
30,00 - 49,99	156	3.439,31	2.383,14	5.822,45	61	2.255,23
50,00 - 99,99	90	4.049,59	2.196,28	6.245,87	46	3.183,34
100,00 e oltre	124	48.778,70	10.869,23	59.647,93	87	46.923,39

titolo di possesso della superficie totale e zona altimetrica  
MONTAGNA  
in ettari

SOLO AFFITTO		PARTE IN PROPRIETÀ E PARTE IN AFFITTO				FORME DI CONDUZIONE CLASSI DI SUPERFICIE TOTALE Ettari
Aziende	Superficie	Aziende	Superficie			
			proprietà	affitto	TOTALE	
<b>CONDUZIONE DIRETTA DEL COLTIVATORE</b>	<b>496</b>	<b>5.834,35</b>	<b>1.993</b>	<b>11.112,97</b>	<b>15.619,63</b>	<b>26.732,60</b>
-Con solo manodopera familiare	492	5.825,12	1.976	10.946,05	14.869,90	25.815,95
Fino a 0,49	10	3,45	5	0,90	0,65	1,55
0,50 - 0,99	19	14,64	27	9,86	9,67	19,53
1,00 - 1,99	60	85,54	139	108,66	99,31	207,97
2,00 - 2,99	67	168,13	150	183,42	192,22	375,64
3,00 - 4,99	93	369,62	375	781,73	683,18	1.464,91
5,00 - 9,99	120	837,27	571	2.149,39	1.899,50	4.048,89
10,00 - 19,99	86	1.192,22	421	2.997,39	2.971,90	5.969,29
20,00 - 29,99	17	442,81	145	1.507,46	2.054,20	3.561,66
30,00 - 49,99	9	359,11	81	1.098,83	1.926,99	3.025,82
50,00 - 99,99	4	294,76	39	866,25	1.811,52	2.677,77
100,00 e oltre	7	2.057,57	23	1.242,16	3.220,76	4.462,92
-Con manodopera familiare prevalente	3	6,58	15	119,92	723,91	843,83
Fino a 0,49	1	0,31	—	—	—	—
0,50 - 0,99	—	—	—	—	—	—
1,00 - 1,99	1	1,00	—	—	—	—
2,00 - 2,99	—	—	—	—	—	—
3,00 - 4,99	—	—	2	6,07	1,67	7,74
5,00 - 9,99	1	5,27	4	22,22	8,09	30,31
10,00 - 19,99	—	—	2	15,80	15,64	31,44
20,00 - 29,99	—	—	3	24,34	52,80	77,14
30,00 - 49,99	—	—	3	38,25	71,22	109,47
50,00 - 99,99	—	—	—	—	—	—
100,00 e oltre	—	—	1	13,24	574,49	587,73
-Con manodopera extrafamiliare prevalente	1	2,65	2	47,00	25,82	72,82
Fino a 0,49	—	—	—	—	—	—
0,50 - 0,99	—	—	—	—	—	—
1,00 - 1,99	—	—	—	—	—	—
2,00 - 2,99	—	—	—	—	—	—
3,00 - 4,99	—	—	—	—	—	—
5,00 - 9,99	—	—	—	—	—	—
10,00 - 19,99	—	—	—	—	—	—
20,00 - 29,99	—	—	—	—	—	—
30,00 - 49,99	—	—	2	47,00	25,82	72,82
50,00 - 99,99	—	—	—	—	—	—
100,00 e oltre	—	—	—	—	—	—
<b>CONDUZIONE CON SALARIATI E/O COMPARTICIPANTI (in economia)</b>	<b>4</b>	<b>3.737,75</b>	<b>6</b>	<b>614,91</b>	<b>1.396,62</b>	<b>2.011,53</b>
Fino a 0,49	—	—	—	—	—	—
0,50 - 0,99	—	—	—	—	—	—
1,00 - 1,99	—	—	—	—	—	—
2,00 - 2,99	—	—	—	—	—	—
3,00 - 4,99	—	—	—	—	—	—
5,00 - 9,99	—	—	—	—	—	—
10,00 - 19,99	—	—	—	—	—	—
20,00 - 29,99	—	—	—	—	—	—
30,00 - 49,99	—	—	—	—	—	—
50,00 - 99,99	—	—	—	—	—	—
100,00 e oltre	—	—	—	—	—	—
<b>CONDUZIONE A COLONIA PARZIARIA APPODERATA (mezzadria) ED ALTRA FORMA DI CONDUZIONE</b>	<b>9</b>	<b>48,51</b>	<b>1</b>	<b>0,78</b>	<b>1,40</b>	<b>2,18</b>
Fino a 0,49	—	—	—	—	—	—
0,50 - 0,99	—	—	—	—	—	—
1,00 - 1,99	—	—	—	—	—	—
2,00 - 2,99	—	—	—	—	—	—
3,00 - 4,99	—	—	—	—	—	—
5,00 - 9,99	—	—	—	—	—	—
10,00 - 19,99	—	—	—	—	—	—
20,00 - 29,99	—	—	—	—	—	—
30,00 - 49,99	—	—	—	—	—	—
50,00 - 99,99	—	—	—	—	—	—
100,00 e oltre	—	—	—	—	—	—
<b>TOTALE</b>	<b>509</b>	<b>9.620,61</b>	<b>2.000</b>	<b>11.728,66</b>	<b>17.017,65</b>	<b>28.746,31</b>
Fino a 0,49	11	3,76	5	0,90	0,65	1,55
0,50 - 0,99	19	14,64	27	9,86	9,67	19,53
1,00 - 1,99	61	86,54	139	108,66	99,31	207,97
2,00 - 2,99	70	175,52	151	184,20	193,62	377,82
3,00 - 4,99	96	380,87	377	787,80	684,85	1.472,65

## segue TAV. 41 — Aziende per forma di conduzione, classe di superficie totale,

C -

Superficie

FORME DI CONDUZIONE CLASSI DI SUPERFICIE TOTALE Ettari	TOTALE				SOLO PROPRIETÀ	
	Aziende	Superficie			Aziende	Superficie
		proprietà	affitto	TOTALE		
<b>CONDUZIONE DIRETTA DEL COLTIVATORE</b>	<b>4.505</b>	<b>10.893,68</b>	<b>4.080,18</b>	<b>14.973,86</b>	<b>3.369</b>	<b>8.846,78</b>
-Con solo manodopera familiare	4.084	8.838,22	3.603,05	12.441,27	3.034	7.104,43
Fino a 0,49	759	194,92	27,84	222,76	660	191,90
0,50 - 0,99	734	471,68	64,05	535,73	632	459,41
1,00 - 1,99	874	1.064,40	209,79	1.274,19	692	1.001,68
2,00 - 2,99	516	1.016,34	227,39	1.243,73	379	917,64
3,00 - 4,99	523	1.485,11	520,24	2.005,35	333	1.269,82
5,00 - 9,99	473	2.205,85	1.023,11	3.228,96	258	1.706,06
10,00 - 19,99	151	1.324,21	723,53	2.047,74	62	842,43
20,00 - 29,99	31	428,41	317,93	746,34	10	245,10
30,00 - 49,99	14	251,19	244,52	495,71	3	101,43
50,00 - 99,99	9	396,11	244,65	640,76	5	368,96
100,00 e oltre	—	—	—	—	—	—
-Con manodopera familiare prevalente	246	857,44	294,10	1.151,54	178	771,91
Fino a 0,49	24	6,42	0,14	6,56	22	5,94
0,50 - 0,99	39	23,07	4,95	28,02	32	22,78
1,00 - 1,99	54	65,83	12,48	78,31	41	57,93
2,00 - 2,99	35	74,16	10,26	84,42	28	67,09
3,00 - 4,99	42	103,70	65,51	169,21	22	86,27
5,00 - 9,99	33	183,83	60,74	244,57	23	162,57
10,00 - 19,99	10	57,81	80,22	138,03	4	47,28
20,00 - 29,99	6	93,38	59,80	153,18	3	72,81
30,00 - 49,99	1	30,94	—	30,94	1	30,94
50,00 - 99,99	1	58,30	—	58,30	1	58,30
100,00 e oltre	1	160,00	—	160,00	1	160,00
-Con manodopera extrafamiliare prevalente	175	1.198,02	183,03	1.381,05	157	970,44
Fino a 0,49	13	4,24	—	4,24	13	4,24
0,50 - 0,99	19	11,84	1,02	12,86	17	11,84
1,00 - 1,99	34	46,52	1,00	47,52	33	46,52
2,00 - 2,99	19	43,79	2,40	46,19	18	43,79
3,00 - 4,99	27	98,03	3,26	101,29	25	92,68
5,00 - 9,99	29	180,47	23,62	204,09	26	180,47
10,00 - 19,99	15	205,91	18,15	224,06	13	194,21
20,00 - 29,99	8	182,12	8,61	190,73	6	146,08
30,00 - 49,99	8	289,02	50,98	340,00	6	250,61
50,00 - 99,99	3	136,08	73,99	210,07	—	—
100,00 e oltre	—	—	—	—	—	—
<b>CONDUZIONE CON SALARIATI E/O COMPARTICIPANTI (in economia)</b>	<b>275</b>	<b>3.307,07</b>	<b>176,68</b>	<b>3.483,75</b>	<b>241</b>	<b>2.931,18</b>
Fino a 0,49	42	10,51	2,46	12,97	34	10,51
0,50 - 0,99	40	27,10	2,74	29,84	36	26,64
1,00 - 1,99	63	84,20	5,07	89,27	58	82,93
2,00 - 2,99	23	54,84	—	54,84	23	54,84
3,00 - 4,99	27	92,92	10,72	103,64	24	92,42
5,00 - 9,99	27	189,99	7,40	197,39	24	175,46
10,00 - 19,99	18	218,25	27,77	246,02	14	194,92
20,00 - 29,99	10	243,02	1,65	244,67	9	218,32
30,00 - 49,99	15	550,24	60,49	610,73	12	468,94
50,00 - 99,99	7	467,28	28,00	495,28	6	437,28
100,00 e oltre	3	1.368,72	30,38	1.399,10	1	1.168,92
<b>CONDUZIONE A COLONIA PARZIARIA APPODERATA (mezzadria) ED ALTRA FORMA DI CONDUZIONE</b>	<b>241</b>	<b>615,59</b>	<b>409,21</b>	<b>1.024,80</b>	<b>143</b>	<b>596,82</b>
Fino a 0,49	9	2,11	1,01	3,12	6	2,11
0,50 - 0,99	17	10,22	3,13	13,35	13	10,22
1,00 - 1,99	44	43,82	23,22	67,04	28	43,03
2,00 - 2,99	42	48,70	51,72	100,42	20	48,30
3,00 - 4,99	69	155,98	110,90	266,88	39	151,41
5,00 - 9,99	45	185,69	114,64	300,33	28	185,69
10,00 - 19,99	13	139,20	58,59	197,79	8	125,99
20,00 - 29,99	1	29,87	—	29,87	1	29,87
30,00 - 49,99	1	—	46,00	46,00	—	—
50,00 - 99,99	—	—	—	—	—	—
100,00 e oltre	—	—	—	—	—	—
<b>TOTALE</b>	<b>5.021</b>	<b>14.816,34</b>	<b>4.666,07</b>	<b>19.482,41</b>	<b>3.753</b>	<b>12.374,58</b>
Fino a 0,49	847	218,20	31,45	249,65	735	214,70
0,50 - 0,99	849	543,91	75,89	619,80	730	530,89
1,00 - 1,99	1.069	1.304,77	251,56	1.556,33	852	1.232,09
2,00 - 2,99	635	1.237,83	291,77	1.529,60	468	1.131,66
3,00 - 4,99	688	1.935,74	710,63	2.646,37	443	1.692,60
5,00 - 9,99	607	2.945,83	1.229,51	4.175,34	359	2.410,25
10,00 - 19,99	207	1.945,38	908,26	2.853,64	101	1.404,83
20,00 - 29,99	56	976,80	387,99	1.364,79	29	712,18
30,00 - 49,99	39	1.121,39	401,99	1.523,38	22	851,92
50,00 - 99,99	20	1.057,77	346,64	1.404,41	12	864,54
100,00 e oltre	4	1.528,72	30,38	1.559,10	2	1.328,92

## titolo di possesso della superficie totale e zona altimetrica

COLLINA

in ettari

SOLO AFFITTO		PARTE IN PROPRIETÀ E PARTE IN AFFITTO				FORME DI CONDUZIONE CLASSI DI SUPERFICIE TOTALE Ettari
Aziende	Superficie	Aziende	Superficie			
			proprietà	affitto	TOTALE	
<b>530</b>	<b>2.027,89</b>	<b>606</b>	<b>2.046,90</b>	<b>2.052,49</b>	<b>4.099,39</b>	<b>CONDUZIONE DIRETTA DEL COLTIVATORE</b>
493	1.774,41	557	1.733,79	1.828,64	3.562,43	-Con solo manodopera familiare
80	23,67	19	3,02	4,17	7,19	Fino a 0,49
63	47,45	39	12,27	16,60	28,87	0,50 - 0,99
106	155,50	76	62,72	54,29	117,01	1,00 - 1,99
54	127,62	83	98,70	99,77	198,47	2,00 - 2,99
85	327,23	105	215,29	193,01	408,30	3,00 - 4,99
76	550,22	139	499,79	472,89	972,68	5,00 - 9,99
21	283,22	68	481,78	440,31	922,09	10,00 - 19,99
5	112,19	16	183,31	205,74	389,05	20,00 - 29,99
2	83,19	9	149,76	161,33	311,09	30,00 - 49,99
1	64,12	3	27,15	180,53	207,68	50,00 - 99,99
—	—	—	—	—	—	100,00 e oltre
28	159,39	40	85,53	134,71	220,24	-Con manodopera familiare prevalente
1	0,13	1	0,48	0,01	0,49	Fino a 0,49
4	3,21	3	0,29	1,74	2,03	0,50 - 0,99
5	7,34	8	7,90	5,14	13,04	1,00 - 1,99
3	7,33	4	7,07	2,93	10,00	2,00 - 2,99
7	28,04	13	17,43	37,47	54,90	3,00 - 4,99
3	24,28	7	21,26	36,46	57,72	5,00 - 9,99
4	59,26	2	10,53	20,96	31,49	10,00 - 19,99
—	—	2	20,57	30,00	50,57	20,00 - 29,99
—	—	—	—	—	—	30,00 - 49,99
—	—	—	—	—	—	50,00 - 99,99
—	—	—	—	—	—	100,00 e oltre
9	93,89	9	227,58	89,14	316,72	-Con manodopera extrafamiliare prevalente
—	—	—	—	—	—	Fino a 0,49
2	1,02	—	—	—	—	0,50 - 0,99
1	1,00	—	—	—	—	1,00 - 1,99
1	2,40	—	—	—	—	2,00 - 2,99
—	—	2	5,35	3,26	8,61	3,00 - 4,99
3	23,62	—	—	—	—	5,00 - 9,99
1	17,85	1	11,70	0,30	12,00	10,00 - 19,99
—	—	2	36,04	8,61	44,65	20,00 - 29,99
1	48,00	1	38,41	2,98	41,39	30,00 - 49,99
—	—	3	136,08	73,99	210,07	50,00 - 99,99
—	—	—	—	—	—	100,00 e oltre
<b>18</b>	<b>35,16</b>	<b>16</b>	<b>375,89</b>	<b>141,52</b>	<b>517,41</b>	<b>CONDUZIONE CON SALARIATI E/O COMPARTICIPANTI (in economia)</b>
8	2,46	—	—	—	—	Fino a 0,49
3	2,54	1	0,46	0,20	0,66	0,50 - 0,99
3	3,40	2	1,27	1,67	2,94	1,00 - 1,99
—	—	—	—	—	—	2,00 - 2,99
2	8,22	1	0,50	2,50	3,00	3,00 - 4,99
1	6,35	2	14,53	1,05	15,58	5,00 - 9,99
1	12,19	3	23,33	15,58	38,91	10,00 - 19,99
—	—	1	24,70	1,65	26,35	20,00 - 29,99
—	—	3	81,30	60,49	141,79	30,00 - 49,99
—	—	1	30,00	28,00	58,00	50,00 - 99,99
—	—	2	199,80	30,38	230,18	100,00 e oltre
<b>91</b>	<b>377,53</b>	<b>7</b>	<b>18,97</b>	<b>31,88</b>	<b>50,85</b>	<b>CONDUZIONE A COLONIA PARZIARIA APPODERATA (mezzadria) ED ALTRA FORMA DI CONDUZIONE</b>
3	1,01	—	—	—	—	Fino a 0,49
4	3,13	—	—	—	—	0,50 - 0,99
15	22,60	1	0,79	0,62	1,41	1,00 - 1,99
21	50,07	1	0,40	1,65	2,05	2,00 - 2,99
27	104,24	3	4,57	6,66	11,23	3,00 - 4,99
17	114,64	—	—	—	—	5,00 - 9,99
3	35,84	2	13,21	22,75	35,96	10,00 - 19,99
—	—	—	—	—	—	20,00 - 29,99
1	46,00	—	—	—	—	30,00 - 49,99
—	—	—	—	—	—	50,00 - 99,99
—	—	—	—	—	—	100,00 e oltre
<b>639</b>	<b>2.440,38</b>	<b>629</b>	<b>2.441,76</b>	<b>2.225,69</b>	<b>4.667,45</b>	<b>TOTALE</b>
92	27,27	20	3,50	4,18	7,68	Fino a 0,49
76	57,35	43	13,02	18,54	31,56	0,50 - 0,99
130	189,84	87	72,68	61,72	134,40	1,00 - 1,99
79	187,42	88	106,17	1		

## segue TAV. 41 - Aziende per forma di conduzione, classe di superficie totale,

D -

Superficie

FORME DI CONDUZIONE CLASSI DI SUPERFICIE TOTALE Ettari	TOTALE				SOLO PROPRIETÀ	
	Aziende	Superficie			Aziende	Superficie
		proprietà	affitto	TOTALE		
<b>CONDUZIONE DIRETTA DEL COLTIVATORE</b>	<b>6.081</b>	<b>20.198,32</b>	<b>20.450,69</b>	<b>40.649,01</b>	<b>2.950</b>	<b>10.506,78</b>
-Con solo manodopera familiare	5.579	15.697,05	17.011,49	32.708,54	2.677	8.084,77
Fino a 0,49	657	173,99	33,62	207,61	549	172,03
0,50 - 0,99	769	434,41	129,56	563,97	564	410,16
1,00 - 1,99	965	1.011,36	409,08	1.420,44	628	915,36
2,00 - 2,99	601	900,77	595,93	1.496,70	289	712,36
3,00 - 4,99	715	1.525,08	1.276,20	2.801,28	266	1.036,83
5,00 - 9,99	898	2.955,68	3.433,01	6.388,69	220	1.523,67
10,00 - 19,99	643	3.792,70	5.212,91	9.005,61	111	1.574,10
20,00 - 29,99	190	2.033,87	2.542,02	4.575,89	24	560,80
30,00 - 49,99	107	1.882,94	2.102,19	3.985,13	20	776,14
50,00 - 99,99	31	845,46	1.103,04	1.948,50	5	292,17
100,00 e oltre	3	140,79	173,93	314,72	1	111,15
-Con manodopera familiare prevalente	389	2.347,36	2.620,93	4.968,29	198	996,19
Fino a 0,49	25	6,42	1,91	8,33	19	6,25
0,50 - 0,99	63	39,12	9,19	48,31	47	36,25
1,00 - 1,99	73	79,19	24,56	103,75	50	69,44
2,00 - 2,99	51	91,28	35,24	126,52	34	86,43
3,00 - 4,99	31	83,01	35,13	118,14	20	72,55
5,00 - 9,99	39	128,57	153,24	281,81	13	89,45
10,00 - 19,99	31	181,60	295,95	477,55	3	49,29
20,00 - 29,99	20	144,21	342,57	486,78	2	46,00
30,00 - 49,99	28	502,91	599,10	1.102,01	4	151,80
50,00 - 99,99	21	821,38	574,14	1.395,52	6	388,73
100,00 e oltre	7	269,67	549,90	819,57	—	—
-Con manodopera extrafamiliare prevalente	113	2.153,91	818,27	2.972,18	75	1.425,82
Fino a 0,49	4	1,35	—	1,35	4	1,35
0,50 - 0,99	9	5,72	1,19	6,91	7	5,72
1,00 - 1,99	17	21,35	1,32	22,67	16	21,35
2,00 - 2,99	11	27,26	2,05	29,31	9	24,75
3,00 - 4,99	10	29,78	7,29	37,07	8	29,78
5,00 - 9,99	4	26,29	9,93	36,22	3	26,29
10,00 - 19,99	10	112,41	37,52	149,93	7	98,43
20,00 - 29,99	10	137,14	111,86	249,00	4	101,78
30,00 - 49,99	18	523,02	169,51	692,53	9	352,28
50,00 - 99,99	16	746,37	408,53	1.154,90	7	543,80
100,00 e oltre	4	523,22	69,07	592,29	1	220,29
<b>CONDUZIONE CON SALARIATI E/O COMPARTICIPANTI (in economia)</b>	<b>553</b>	<b>5.413,03</b>	<b>1.549,67</b>	<b>6.962,70</b>	<b>454</b>	<b>3.872,08</b>
Fino a 0,49	67	20,84	1,38	22,22	62	20,65
0,50 - 0,99	127	80,05	13,46	93,51	107	78,37
1,00 - 1,99	139	178,64	24,28	202,92	116	168,89
2,00 - 2,99	63	133,21	19,94	153,15	53	127,81
3,00 - 4,99	46	143,30	29,02	172,32	38	141,90
5,00 - 9,99	30	195,40	18,99	214,39	26	189,67
10,00 - 19,99	23	290,22	34,39	324,61	19	265,29
20,00 - 29,99	13	327,06	3,31	330,37	12	301,69
30,00 - 49,99	14	363,62	170,78	534,40	6	224,52
50,00 - 99,99	12	749,85	118,12	867,97	7	497,79
100,00 e oltre	19	2.930,84	1.116,00	4.046,84	8	1.855,50
<b>CONDUZIONE A COLONIA PARZIARIA APPODERATA (mezzadria) ED ALTRA FORMA DI CONDUZIONE</b>	<b>91</b>	<b>535,43</b>	<b>199,70</b>	<b>735,13</b>	<b>66</b>	<b>528,16</b>
Fino a 0,49	3	1,24	—	1,24	3	1,24
0,50 - 0,99	7	4,16	0,66	4,82	6	4,16
1,00 - 1,99	10	11,31	2,86	14,17	8	11,31
2,00 - 2,99	8	14,41	5,62	20,03	6	14,41
3,00 - 4,99	12	32,89	14,05	46,94	8	31,44
5,00 - 9,99	30	148,88	52,89	201,77	22	148,88
10,00 - 19,99	15	136,83	74,23	211,06	9	131,01
20,00 - 29,99	4	46,14	49,39	95,53	2	46,14
30,00 - 49,99	—	—	—	—	—	—
50,00 - 99,99	2	139,57	—	139,57	2	139,57
100,00 e oltre	—	—	—	—	—	—
<b>TOTALE</b>	<b>6.725</b>	<b>26.146,78</b>	<b>22.200,06</b>	<b>48.346,84</b>	<b>3.470</b>	<b>14.907,02</b>
Fino a 0,49	756	203,84	36,91	240,75	637	201,52
0,50 - 0,99	975	563,46	154,06	717,52	731	534,66
1,00 - 1,99	1.204	1.301,85	462,10	1.763,95	818	1.186,35
2,00 - 2,99	734	1.166,93	658,78	1.825,71	391	965,76
3,00 - 4,99	814	1.814,06	1.361,69	3.175,75	340	1.312,50
5,00 - 9,99	1.001	3.454,82	3.668,06	7.122,88	284	1.977,96
10,00 - 19,99	722	4.513,76	5.655,00	10.168,76	149	2.118,12
20,00 - 29,99	237	2.688,42	3.049,15	5.737,57	44	1.056,41
30,00 - 49,99	167	3.272,49	3.041,58	6.314,07	39	1.504,74
50,00 - 99,99	82	3.302,63	2.203,83	5.506,46	27	1.862,06
100,00 e oltre	33	3.864,52	1.908,90	5.773,42	10	2.186,94

## titolo di possesso della superficie totale e zona altimetrica

PIANURA

in ettari

SOLO AFFITTO		PARTE IN PROPRIETÀ E PARTE IN AFFITTO				FORME DI CONDUZIONE CLASSI DI SUPERFICIE TOTALE Ettari
Aziende	Superficie	Aziende	Superficie			
			proprietà	affitto	TOTALE	
1.361	9.032,52	1.770	9.691,54	11.418,17	21.109,71	<b>CONDUZIONE DIRETTA DEL COLTIVATORE</b>
1.275	7.691,30	1.627	7.612,28	9.320,19	16.932,47	-Con solo manodopera familiare
96	31,44	12	1,96	2,18	4,14	Fino a 0,49
144	103,61	61	24,25	25,95	50,20	0,50 - 0,99
207	305,80	130	96,00	103,28	199,28	1,00 - 1,99
154	387,85	158	188,41	208,08	396,49	2,00 - 2,99
189	743,28	260	488,25	532,92	1.021,17	3,00 - 4,99
250	1.791,72	428	1.432,01	1.641,29	3.073,30	5,00 - 9,99
177	2.414,68	355	2.218,60	2.798,23	5.016,83	10,00 - 19,99
32	775,51	134	1.473,07	1.766,51	3.239,58	20,00 - 29,99
20	714,69	67	1.106,80	1.387,50	2.494,30	30,00 - 49,99
5	321,72	21	553,29	781,32	1.334,61	50,00 - 99,99
1	101,00	1	29,64	72,93	102,57	100,00 e oltre
73	958,68	118	1.351,17	1.662,25	3.013,42	-Con manodopera familiare prevalente
5	1,75	1	0,17	0,16	0,33	Fino a 0,49
8	5,80	8	2,87	3,39	6,26	0,50 - 0,99
11	16,49	12	9,75	8,07	17,82	1,00 - 1,99
8	20,05	9	4,85	15,19	20,04	2,00 - 2,99
5	22,64	6	10,46	12,49	22,95	3,00 - 4,99
13	91,72	13	39,12	61,52	100,64	5,00 - 9,99
10	147,15	18	132,31	148,80	281,11	10,00 - 19,99
7	172,32	11	98,21	170,25	268,46	20,00 - 29,99
1	42,80	23	351,11	556,30	907,41	30,00 - 49,99
3	160,83	12	432,65	413,31	845,96	50,00 - 99,99
2	277,13	5	269,67	272,77	542,44	100,00 e oltre
13	382,54	25	728,09	435,73	1.163,82	-Con manodopera extrafamiliare prevalente
—	—	—	—	—	—	Fino a 0,49
2	1,19	—	—	—	—	0,50 - 0,99
1	1,32	—	—	—	—	1,00 - 1,99
—	—	2	2,51	2,05	4,56	2,00 - 2,99
2	7,29	—	—	—	—	3,00 - 4,99
1	9,93	—	—	—	—	5,00 - 9,99
—	—	3	13,98	37,52	51,50	10,00 - 19,99
1	23,47	5	35,36	88,39	123,75	20,00 - 29,99
2	74,23	7	170,74	95,28	266,02	30,00 - 49,99
4	265,11	5	202,57	143,42	345,99	50,00 - 99,99
—	—	3	302,93	69,07	372,00	100,00 e oltre
46	337,45	53	1.540,95	1.212,22	2.753,17	<b>CONDUZIONE CON SALARIATI E/O COMPARTICIPANTI (in economia)</b>
4	1,25	1	0,19	0,13	0,32	Fino a 0,49
15	11,15	5	1,68	2,31	3,99	0,50 - 0,99
11	17,19	12	9,75	7,09	16,84	1,00 - 1,99
7	17,27	3	5,40	2,67	8,07	2,00 - 2,99
—	—	1	1,40	2,95	4,35	3,00 - 4,99
—	—	4	5,73	18,99	24,72	5,00 - 9,99
—	—	4	24,93	34,39	59,32	10,00 - 19,99
—	—	1	25,37	3,31	28,68	20,00 - 29,99
1	34,52	7	139,10	136,26	275,36	30,00 - 49,99
—	—	5	252,06	118,12	370,18	50,00 - 99,99
1	230,00	10	1.075,34	886,00	1.961,34	100,00 e oltre
23	191,83	2	7,27	7,87	15,14	<b>CONDUZIONE A COLONIA PARZIARIA APPODERATA (mezzadria) ED ALTRA FORMA DI CONDUZIONE</b>
—	—	—	—	—	—	Fino a 0,49
1	0,66	—	—	—	—	0,50 - 0,99
2	2,86	—	—	—	—	1,00 - 1,99
2	5,62	—	—	—	—	2,00 - 2,99
3	10,88	1	1,45	3,17	4,62	3,00 - 4,99
8	52,89	—	—	—	—	5,00 - 9,99
5	69,53	1	5,82	4,70	10,52	10,00 - 19,99
2	49,39	—	—	—	—	20,00 - 29,99
—	—	—	—	—	—	30,00 - 49,99
—						

**TAV. 42 — Aziende e superficie delle principali coltivazioni per classe di superficie totale, forma di utilizzazione dei terreni e zona altimetrica**

**A - TOTALE - AZIENDE**

FORME DI UTILIZZAZIONE DEI TERRENI E COLTIVAZIONI	CLASSI DI SUPERFICIE TOTALE (ettari)							TOTALE
	Fino a 0,99	1,00 — 1,99	2,00 — 4,99	5,00 — 9,99	10,00 — 19,99	20,00 — 49,99	50,00 ed oltre	
<b>SEMINATIVI</b>	<b>2.663</b>	<b>2.207</b>	<b>3.434</b>	<b>2.185</b>	<b>1.303</b>	<b>668</b>	<b>176</b>	<b>12.636</b>
<b>Cereali</b>	1.578	1.390	2.024	1.311	833	486	129	7.751
di cui:								
frumento	420	559	962	742	461	251	69	3.464
granoturco	1.232	1.114	1.719	1.125	710	399	118	6.417
riso	—	—	—	—	—	—	—	—
<b>Patata</b>	109	89	135	62	41	17	5	458
<b>Barbabietola da zucchero</b>	—	—	—	—	—	—	—	—
<b>Piante industriali</b>	—	—	1	1	—	—	—	2
di cui:								
tabacco	—	—	—	—	—	—	—	—
<b>Ortive</b>	227	159	185	102	75	47	15	810
-In piena aria	226	158	185	101	74	47	15	806
di cui: carciofo	—	—	—	—	—	—	—	—
fragola	4	4	4	1	—	—	—	13
pomodoro	41	29	22	6	2	2	—	102
-Protette	20	18	12	5	3	2	—	60
in serra	13	16	10	3	3	—	—	45
in tunnels, campane, ecc.	7	3	2	2	1	2	—	17
<b>Fiori e piante ornamentali</b>	79	35	42	13	6	2	2	179
di cui: in piena aria	68	27	34	9	5	1	2	146
in serra	41	19	24	9	3	2	—	98
<b>Foraggere avvicendate</b>	639	544	987	848	649	377	99	4.143
<b>PRATI PERMANENTI E PASCOLI</b>	<b>1.568</b>	<b>1.996</b>	<b>4.015</b>	<b>2.480</b>	<b>1.411</b>	<b>655</b>	<b>263</b>	<b>12.388</b>
<b>Prati permanenti</b>	1.544	1.936	3.925	2.428	1.368	631	182	12.014
<b>Pascoli</b>	40	190	819	833	634	320	187	3.023
<b>COLTIVAZIONI LEGNOSE AGRARIE</b>	<b>1.266</b>	<b>862</b>	<b>1.103</b>	<b>489</b>	<b>172</b>	<b>79</b>	<b>21</b>	<b>3.992</b>
<b>Vite</b>	1.203	804	1.029	454	159	64	19	3.732
di cui per la produzione di:								
-Vini a denominazione di origine controllata (vini DOC)	1	6	11	11	3	8	6	46
-Altri vini (compresi i vini da tavola con indicazione geografica)	1.181	780	1.015	441	156	62	16	3.651
-Uva da tavola	40	33	46	20	3	2	1	145
<b>Olivo</b>	17	19	29	18	3	5	3	94
<b>Agrumi</b>	—	—	—	—	—	—	—	—
di cui:								
arancio	—	—	—	—	—	—	—	—
limone	—	—	—	—	—	—	—	—
<b>Fruttiferi</b>	76	81	93	47	18	16	3	334
di cui:								
melo	26	29	42	17	9	10	1	134
pero	31	34	33	19	8	5	1	131
pesco	35	32	36	16	7	5	1	132
mandorlo	4	2	4	2	2	1	—	15
nocciolo	3	14	10	6	1	5	1	40
<b>Vivai</b>	19	17	17	12	5	2	—	72
<b>CASTAGNETI DA FRUTTO</b>	<b>32</b>	<b>98</b>	<b>243</b>	<b>129</b>	<b>72</b>	<b>35</b>	<b>4</b>	<b>613</b>
<b>SUPERFICIE AGRICOLA UTILIZZATA</b>	<b>3.925</b>	<b>3.344</b>	<b>5.455</b>	<b>3.313</b>	<b>1.899</b>	<b>917</b>	<b>353</b>	<b>19.206</b>
<b>COLTURE BOSCHIVE</b>	<b>882</b>	<b>1.432</b>	<b>3.272</b>	<b>2.102</b>	<b>1.156</b>	<b>508</b>	<b>239</b>	<b>9.591</b>
<b>Pioppete</b>	4	4	8	6	4	9	6	41
<b>Boschi</b>	878	1.429	3.268	2.097	1.154	505	237	9.568
<b>SUPERFICIE AGRARIA NON UTILIZZATA</b>	<b>267</b>	<b>298</b>	<b>531</b>	<b>358</b>	<b>230</b>	<b>140</b>	<b>90</b>	<b>1.914</b>
<b>ALTRA SUPERFICIE</b>	<b>2.161</b>	<b>2.402</b>	<b>4.598</b>	<b>3.033</b>	<b>1.794</b>	<b>873</b>	<b>328</b>	<b>15.189</b>
<b>SUPERFICIE TOTALE</b>	<b>3.939</b>	<b>3.353</b>	<b>5.460</b>	<b>3.318</b>	<b>1.901</b>	<b>917</b>	<b>353</b>	<b>19.241</b>

*segue TAV. 42* — **Aziende e superficie delle principali coltivazioni per classe di superficie totale, forma di utilizzazione dei terreni e zona altimetrica**

**A - TOTALE - SUPERFICIE INVESTITA (ettari)**

FORME DI UTILIZZAZIONE DEI TERRENI E COLTIVAZIONI	CLASSI DI SUPERFICIE TOTALE (ettari)							TOTALE
	Fino a 0,99	1,00 — 1,99	2,00 — 4,99	5,00 — 9,99	10,00 — 19,99	20,00 — 49,99	50,00 ed oltre	
<b>SEMINATIVI</b>	<b>964,12</b>	<b>1.748,98</b>	<b>4.768,43</b>	<b>6.778,05</b>	<b>9.052,95</b>	<b>10.999,63</b>	<b>10.102,87</b>	<b>44.415,03</b>
<b>Cereali</b>	635,47	1.226,94	3.188,23	4.018,98	4.889,92	6.096,47	6.744,57	26.800,58
di cui:								
frumento	142,75	353,19	943,66	1.224,07	1.357,98	1.335,80	981,98	6.339,43
granoturco	427,35	765,53	1.866,60	2.142,93	2.526,63	3.374,55	4.172,84	15.276,43
riso	—	—	—	—	—	—	—	—
<b>Patata</b>	11,42	12,56	26,70	14,66	8,78	8,12	4,34	86,58
<b>Barbabetola da zucchero</b>	—	—	—	—	—	—	—	—
<b>Piante industriali</b>	—	—	1,00	0,67	—	—	—	1,67
di cui:								
tabacco	—	—	—	—	—	—	—	—
<b>Ortive</b>	49,74	60,55	70,72	47,43	41,97	29,77	5,30	305,48
-In piena aria	47,75	54,61	64,39	40,64	37,71	27,52	5,30	277,92
di cui: carciofo	—	—	—	—	—	—	—	—
fragola	0,13	0,20	0,35	0,06	—	—	—	0,74
pomodoro	2,09	2,41	2,11	2,47	0,15	0,17	—	9,40
-Protette	1,99	5,94	6,33	6,79	4,26	2,25	—	27,56
in serra	1,15	5,33	5,94	1,81	2,26	—	—	16,49
in tunnels, campane, ecc.	0,84	0,61	0,39	4,98	2,00	2,25	—	11,07
<b>Fiori e piante ornamentali</b>	22,70	25,16	56,56	17,25	16,65	1,33	4,34	143,99
di cui: in piena aria	16,45	16,92	47,69	7,77	13,04	0,60	4,34	106,81
in serra	5,19	7,54	8,12	9,48	2,50	0,73	—	33,56
<b>Foraggere avvicendate</b>	218,46	397,24	1.369,83	2.649,97	4.059,42	4.799,17	3.259,32	16.753,41
<b>PRATI PERMANENTI E PASCOLI</b>	<b>479,37</b>	<b>1.756,96</b>	<b>7.246,41</b>	<b>9.254,91</b>	<b>10.320,14</b>	<b>9.007,33</b>	<b>26.177,78</b>	<b>64.242,90</b>
<b>Prati permanenti</b>	469,99	1.646,62	6.485,36	7.786,77	8.090,95	6.370,66	3.846,59	34.696,94
<b>Pascoli</b>	9,38	110,34	761,05	1.468,14	2.229,19	2.636,67	22.331,19	29.545,96
<b>COLTIVAZIONI LEGNOSE AGRARIE</b>	<b>302,86</b>	<b>346,48</b>	<b>680,28</b>	<b>468,25</b>	<b>211,43</b>	<b>215,02</b>	<b>144,40</b>	<b>2.368,72</b>
<b>Vite</b>	284,17	315,36	617,16	412,81	162,97	168,26	138,69	2.099,42
di cui per la produzione di:								
-Vini a denominazione di origine controllata (vini DOC)	0,60	5,52	10,57	13,56	6,45	26,80	37,50	101,00
-Altri vini (compresi i vini da tavola con indicazione geografica)	278,99	303,28	590,73	386,15	155,41	141,23	101,16	1.956,95
-Uva da tavola	4,58	6,56	15,86	13,10	1,11	0,23	0,03	41,47
<b>Olivo</b>	2,53	5,34	12,43	13,48	8,38	7,00	3,25	52,41
<b>Agrumi</b>	—	—	—	—	—	—	—	—
di cui:								
arancio	—	—	—	—	—	—	—	—
limone	—	—	—	—	—	—	—	—
<b>Fruttiferi</b>	9,67	13,68	28,47	11,40	26,43	31,40	2,46	123,51
di cui:								
melo	1,53	1,53	9,36	2,69	6,77	15,61	0,10	37,59
pero	1,86	1,91	2,40	1,01	3,88	1,91	0,04	13,01
pesco	2,19	3,45	2,56	1,21	5,66	5,76	1,00	21,83
mandorlo	0,20	0,04	0,20	0,04	0,15	0,05	—	0,68
nocciolo	0,05	0,75	0,27	0,91	0,52	1,20	1,32	5,02
<b>Vivai</b>	6,49	12,10	22,22	30,56	13,65	8,36	—	93,38
<b>CASTAGNETI DA FRUTTO</b>	<b>5,67</b>	<b>41,66</b>	<b>147,53</b>	<b>128,83</b>	<b>107,88</b>	<b>66,66</b>	<b>5,60</b>	<b>503,83</b>
<b>SUPERFICIE AGRICOLA UTILIZZATA</b>	<b>1.752,02</b>	<b>3.894,08</b>	<b>12.842,65</b>	<b>16.630,04</b>	<b>19.692,40</b>	<b>20.288,64</b>	<b>36.430,65</b>	<b>111.530,48</b>
<b>COLTURE BOSCHIVE</b>	<b>233,74</b>	<b>798,90</b>	<b>4.161,56</b>	<b>5.612,41</b>	<b>5.750,69</b>	<b>5.586,88</b>	<b>29.667,98</b>	<b>51.812,16</b>
<b>Pioppete</b>	1,11	3,21	5,77	8,56	1,86	21,36	67,40	109,27
<b>Boschi</b>	232,63	795,69	4.155,79	5.603,85	5.748,83	5.565,52	29.600,58	51.702,89
<b>SUPERFICIE AGRARIA NON UTILIZZATA</b>	<b>20,05</b>	<b>55,12</b>	<b>201,32</b>	<b>288,97</b>	<b>386,74</b>	<b>420,46</b>	<b>6.212,80</b>	<b>7.585,46</b>
<b>ALTRA SUPERFICIE</b>	<b>110,98</b>	<b>187,59</b>	<b>576,12</b>	<b>628,54</b>	<b>714,35</b>	<b>829,44</b>	<b>7.825,76</b>	<b>10.872,78</b>
<b>SUPERFICIE TOTALE</b>	<b>2.116,79</b>	<b>4.935,69</b>	<b>17.781,65</b>	<b>23.159,96</b>	<b>26.544,18</b>	<b>27.125,42</b>	<b>80.137,19</b>	<b>181.800,88</b>



segue TAV. 42 — Aziende e superficie delle principali coltivazioni per classe di superficie totale,  
forma di utilizzazione dei terreni e zona altimetrica

B - MONTAGNA - AZIENDE

FORME DI UTILIZZAZIONE DEI TERRENI E COLTIVAZIONI	CLASSI DI SUPERFICIE TOTALE (ettari)							TOTALE
	Fino a 0,99	1,00 — 1,99	2,00 — 4,99	5,00 — 9,99	10,00 — 19,99	20,00 — 49,99	50,00 ed oltre	
<b>SEMINATIVI</b>	<b>231</b>	<b>488</b>	<b>1.156</b>	<b>820</b>	<b>448</b>	<b>188</b>	<b>45</b>	<b>3.376</b>
<b>Cereali</b>	35	81	147	89	62	45	4	463
di cui:								
frumento	—	4	5	2	3	4	1	19
granoturco	35	76	140	76	49	29	3	408
riso	—	—	—	—	—	—	—	—
<b>Patata</b>	13	24	59	29	27	10	3	165
<b>Barbabietola da zucchero</b>	—	—	—	—	—	—	—	—
<b>Piante industriali</b>	—	—	—	1	—	—	—	1
di cui:								
tabacco	—	—	—	—	—	—	—	—
<b>Ortive</b>	3	20	55	53	41	17	5	194
-In piena aria	3	20	55	53	41	17	5	194
di cui: carciofo	—	—	—	—	—	—	—	—
fragola	—	—	1	—	—	—	—	1
pomodoro	1	1	—	1	—	—	—	3
-Protette	—	—	—	—	—	—	—	—
in serra	—	—	—	—	—	—	—	—
in tunnels, campane, ecc.	—	—	—	—	—	—	—	—
<b>Fiori e piante ornamentali</b>	4	3	3	2	—	—	—	12
di cui: in piena aria	3	3	2	1	—	—	—	9
in serra	4	2	2	1	—	—	—	9
<b>Foraggiere avvicendate</b>	1	12	14	16	30	23	6	102
<b>PRATI PERMANENTI E PASCOLI</b>	<b>416</b>	<b>1.022</b>	<b>2.550</b>	<b>1.697</b>	<b>967</b>	<b>413</b>	<b>208</b>	<b>7.273</b>
Prati permanenti	405	985	2.497	1.659	940	394	131	7.011
Pascoli	21	150	706	729	576	289	176	2.647
<b>COLTIVAZIONI LEGNOSE AGRARIE</b>	<b>186</b>	<b>160</b>	<b>235</b>	<b>118</b>	<b>45</b>	<b>23</b>	<b>4</b>	<b>771</b>
<b>Vite</b>	180	152	211	105	40	19	2	709
di cui per la produzione di:								
-Vini a denominazione di origine controllata (vini DOC)	—	—	—	—	—	1	—	1
-Altri vini (compresi i vini da tavola con indicazione geografica)	176	144	203	100	39	17	1	680
-Uva da tavola	4	8	10	5	1	2	1	31
<b>Olivo</b>	17	16	29	16	3	3	2	86
<b>Agrumi</b>	—	—	—	—	—	—	—	—
di cui:								
arancio	—	—	—	—	—	—	—	—
limone	—	—	—	—	—	—	—	—
<b>Fruttiferi</b>	5	8	16	11	5	2	1	48
di cui:								
melo	3	5	6	3	5	1	—	23
pero	1	2	8	6	3	1	—	21
pesco	—	—	3	1	2	—	—	6
mandorlo	—	—	2	1	—	—	—	3
nocciolo	—	4	3	4	1	2	1	15
<b>Vivai</b>	4	—	1	1	1	—	—	7
<b>CASTAGNETI DA FRUTTO</b>	<b>8</b>	<b>54</b>	<b>156</b>	<b>101</b>	<b>65</b>	<b>25</b>	<b>4</b>	<b>413</b>
<b>SUPERFICIE AGRICOLA UTILIZZATA</b>	<b>506</b>	<b>1.075</b>	<b>2.585</b>	<b>1.706</b>	<b>970</b>	<b>418</b>	<b>214</b>	<b>7.474</b>
<b>COLTURE BOSCHIVE</b>	<b>207</b>	<b>647</b>	<b>2.129</b>	<b>1.521</b>	<b>911</b>	<b>388</b>	<b>198</b>	<b>6.001</b>
Pioppete	—	3	1	2	—	—	—	6
Boschi	207	645	2.129	1.519	911	388	198	5.997
<b>SUPERFICIE AGRARIA NON UTILIZZATA</b>	<b>28</b>	<b>52</b>	<b>198</b>	<b>155</b>	<b>121</b>	<b>69</b>	<b>68</b>	<b>691</b>
<b>ALTRA SUPERFICIE</b>	<b>352</b>	<b>858</b>	<b>2.274</b>	<b>1.578</b>	<b>912</b>	<b>395</b>	<b>191</b>	<b>6.560</b>
<b>SUPERFICIE TOTALE</b>	<b>512</b>	<b>1.080</b>	<b>2.589</b>	<b>1.710</b>	<b>972</b>	<b>418</b>	<b>214</b>	<b>7.495</b>

*segue TAV. 42* — **Aziende e superficie delle principali coltivazioni per classe di superficie totale, forma di utilizzazione dei terreni e zona altimetrica**

**B - MONTAGNA - SUPERFICIE INVESTITA (ettari)**

FORME DI UTILIZZAZIONE DEI TERRENI E COLTIVAZIONI	CLASSI DI SUPERFICIE TOTALE (ettari)							
	Fino a 0,99	1,00 — 1,99	2,00 — 4,99	5,00 — 9,99	10,00 — 19,99	20,00 — 49,99	50,00 ed oltre	TOTALE
<b>SEMINATIVI</b>	<b>13,80</b>	<b>52,63</b>	<b>115,38</b>	<b>126,72</b>	<b>209,62</b>	<b>246,64</b>	<b>64,88</b>	<b>829,67</b>
<b>Cereali</b>	5,63	24,40	63,47	70,87	91,35	113,88	37,01	406,61
di cui:								
frumento	—	1,24	1,32	1,38	3,98	7,10	1,98	17,00
granoturco	5,63	22,09	58,77	50,90	63,30	66,49	27,28	294,46
riso	—	—	—	—	—	—	—	—
<b>Patata</b>	1,41	2,22	5,04	2,65	3,77	2,72	0,84	18,65
<b>Barbabietola da zucchero</b>	—	—	—	—	—	—	—	—
<b>Piante industriali</b>	—	—	—	0,67	—	—	—	0,67
di cui:								
tabacco	—	—	—	—	—	—	—	—
<b>Ortive</b>	0,46	4,00	12,09	9,24	6,06	2,91	0,88	35,64
-In piena aria	0,46	4,00	12,09	9,24	6,06	2,91	0,88	35,64
di cui: carciofo	—	—	—	—	—	—	—	—
fragola	—	—	0,10	—	—	—	—	0,10
pomodoro	0,04	0,10	—	0,10	—	—	—	0,24
-Protette	—	—	—	—	—	—	—	—
in serra	—	—	—	—	—	—	—	—
in tunnels, campane, ecc.	—	—	—	—	—	—	—	—
<b>Fiori e piante ornamentali</b>	1,44	2,46	1,23	3,24	—	—	—	8,37
di cui: in piena aria	0,97	2,24	1,06	2,98	—	—	—	7,25
in serra	0,46	0,22	0,17	0,26	—	—	—	1,11
<b>Foraggere avvicendate</b>	0,33	10,28	11,95	24,38	98,96	123,54	25,26	294,70
<b>PRATI PERMANENTI E PASCOLI</b>	<b>153,04</b>	<b>1.072,16</b>	<b>5.195,59</b>	<b>7.019,64</b>	<b>7.925,85</b>	<b>6.825,14</b>	<b>24.947,84</b>	<b>53.139,26</b>
Prati permanenti	147,51	980,80	4.535,10	5.743,95	5.940,22	4.390,41	3.010,09	24.748,08
Pascoli	5,53	91,36	660,49	1.275,69	1.985,63	2.434,73	21.937,75	28.391,18
<b>COLTIVAZIONI LEGNOSE AGRARIE</b>	<b>42,03</b>	<b>50,74</b>	<b>102,65</b>	<b>67,83</b>	<b>40,92</b>	<b>15,12</b>	<b>3,70</b>	<b>322,99</b>
<b>Vite</b>	37,47	45,58	85,57	52,01	20,87	7,41	0,13	249,04
di cui per la produzione di:								
-Vini a denominazione di origine controllata (vini DOC)	—	—	—	—	—	1,10	—	1,10
-Altri vini (compresi i vini da tavola con indicazione geografica)	37,42	44,45	84,09	51,57	20,85	6,08	0,10	244,56
-Uva da tavola	0,05	1,13	1,48	0,44	0,02	0,23	0,03	3,38
<b>Olivo</b>	2,53	4,54	12,43	12,06	8,38	5,40	2,25	47,59
<b>Agrumi</b>	—	—	—	—	—	—	—	—
di cui:								
arancio	—	—	—	—	—	—	—	—
limone	—	—	—	—	—	—	—	—
<b>Fruttiferi</b>	0,16	0,62	2,54	1,78	11,28	2,31	1,32	20,01
di cui:								
melo	0,08	0,06	0,73	0,47	3,86	0,66	—	5,86
pero	0,01	0,04	0,89	0,34	0,87	0,66	—	2,81
pesco	—	—	0,10	0,06	2,57	—	—	2,73
mandorlo	—	—	0,16	0,03	—	—	—	0,19
nocciolo	—	0,36	0,13	0,88	0,52	0,99	1,32	4,20
<b>Vivai</b>	1,87	—	2,11	1,98	0,39	—	—	6,35
<b>CASTAGNETI DA FRUTTO</b>	<b>2,10</b>	<b>28,20</b>	<b>103,99</b>	<b>105,85</b>	<b>82,53</b>	<b>19,48</b>	<b>5,60</b>	<b>347,75</b>
<b>SUPERFICIE AGRICOLA UTILIZZATA</b>	<b>210,97</b>	<b>1.203,73</b>	<b>5.517,61</b>	<b>7.320,04</b>	<b>8.258,92</b>	<b>7.106,38</b>	<b>25.022,02</b>	<b>54.639,67</b>
<b>COLTURE BOSCHIVE</b>	<b>65,69</b>	<b>364,57</b>	<b>2.820,37</b>	<b>4.170,95</b>	<b>4.798,82</b>	<b>4.585,89</b>	<b>27.711,13</b>	<b>44.517,42</b>
Pioppete	—	1,72	0,33	3,28	—	—	—	5,33
Boschi	65,69	362,85	2.820,04	4.167,67	4.798,82	4.585,89	27.711,13	44.512,09
<b>SUPERFICIE AGRARIA NON UTILIZZATA</b>	<b>1,48</b>	<b>10,58</b>	<b>84,43</b>	<b>176,23</b>	<b>280,14</b>	<b>290,29</b>	<b>5.867,84</b>	<b>6.690,99</b>
<b>ALTRA SUPERFICIE</b>	<b>10,93</b>	<b>36,53</b>	<b>181,81</b>	<b>194,52</b>	<b>203,90</b>	<b>203,05</b>	<b>7.292,81</b>	<b>8.123,55</b>
<b>SUPERFICIE TOTALE</b>	<b>289,07</b>	<b>1.615,41</b>	<b>8.604,22</b>	<b>11.861,74</b>	<b>13.521,78</b>	<b>12.185,61</b>	<b>65.893,80</b>	<b>113.971,63</b>

segue TAV. 42 — Aziende e superficie delle principali coltivazioni per classe di superficie totale,  
forma di utilizzazione dei terreni e zona altimetrica

## C - COLLINA - AZIENDE

FORME DI UTILIZZAZIONE DEI TERRENI E COLTIVAZIONI	CLASSI DI SUPERFICIE TOTALE (ettari)							
	Fino a 0,99	1,00 — 1,99	2,00 — 4,99	5,00 — 9,99	10,00 — 19,99	20,00 — 49,99	50,00 ed oltre	TOTALE
<b>SEMINATIVI</b>	<b>961</b>	<b>631</b>	<b>814</b>	<b>388</b>	<b>140</b>	<b>77</b>	<b>16</b>	<b>3.027</b>
<b>Cereali</b>	476	364	516	296	106	65	14	1.837
di cui:								
frumento	119	125	213	153	51	29	10	700
granoturco	404	312	447	258	96	53	11	1.581
riso	—	—	—	—	—	—	—	—
<b>Patata</b>	13	11	4	2	2	2	1	35
<b>Barbabietola da zucchero</b>	—	—	—	—	—	—	—	—
<b>Piante industriali</b>	—	—	1	—	—	—	—	1
di cui:								
tabacco	—	—	—	—	—	—	—	—
<b>Ortive</b>	114	81	62	29	25	7	1	319
-In piena aria	114	81	62	29	24	7	1	318
di cui: carciofo	—	—	—	—	—	—	—	—
fragola	3	3	3	1	—	—	—	10
pomodoro	27	17	10	3	2	1	—	60
-Protette	16	8	5	2	2	1	—	34
in serra	9	7	3	1	2	—	—	22
in tunnels, campane, ecc.	7	1	2	1	1	1	—	13
<b>Fiori e piante ornamentali</b>	49	20	22	4	3	1	1	100
di cui: in piena aria	40	15	20	4	2	1	1	83
in serra	25	9	9	2	3	1	—	49
<b>Foraggere avvicendate</b>	100	110	156	109	57	32	5	569
<b>PRATI PERMANENTI E PASCOLI</b>	<b>765</b>	<b>667</b>	<b>1.009</b>	<b>486</b>	<b>171</b>	<b>74</b>	<b>16</b>	<b>3.188</b>
<b>Prati permanenti</b>	755	649	980	474	163	71	15	3.107
<b>Pascoli</b>	15	33	104	98	50	26	6	332
<b>COLTIVAZIONI LEGNOSE AGRARIE</b>	<b>1.004</b>	<b>658</b>	<b>836</b>	<b>349</b>	<b>106</b>	<b>49</b>	<b>12</b>	<b>3.014</b>
<b>Vite</b>	967	616	788	335	102	44	12	2.864
di cui per la produzione di:								
-Vini a denominazione di origine controllata (vini DOC)	1	6	10	9	1	7	4	38
-Altri vini (compresi i vini da tavola con indicazione geografica)	950	603	783	328	100	44	11	2.819
-Uva da tavola	35	21	36	15	2	—	—	109
<b>Olivo</b>	—	3	—	2	—	2	—	7
<b>Agrumi</b>	—	—	—	—	—	—	—	—
di cui:								
arancio	—	—	—	—	—	—	—	—
limone	—	—	—	—	—	—	—	—
<b>Fruttiferi</b>	56	68	77	33	8	8	1	251
di cui:								
melo	20	24	36	13	2	6	1	102
pero	22	30	25	12	1	3	1	94
pesco	25	29	33	14	1	3	—	105
mandorlo	3	2	2	1	—	1	—	9
nocciolo	3	9	7	1	—	2	—	22
<b>Vivai</b>	6	10	13	5	4	1	—	39
<b>CASTAGNETI DA FRUTTO</b>	<b>24</b>	<b>44</b>	<b>87</b>	<b>28</b>	<b>7</b>	<b>9</b>	<b>—</b>	<b>199</b>
<b>SUPERFICIE AGRICOLA UTILIZZATA</b>	<b>1.888</b>	<b>1.066</b>	<b>1.322</b>	<b>606</b>	<b>207</b>	<b>95</b>	<b>24</b>	<b>5.008</b>
<b>COLTURE BOSCHIVE</b>	<b>560</b>	<b>668</b>	<b>987</b>	<b>503</b>	<b>169</b>	<b>74</b>	<b>23</b>	<b>2.984</b>
<b>Pioppete</b>	2	—	4	2	3	7	3	21
<b>Boschi</b>	558	668	986	502	168	72	23	2.977
<b>SUPERFICIE AGRARIA NON UTILIZZATA</b>	<b>121</b>	<b>138</b>	<b>198</b>	<b>106</b>	<b>41</b>	<b>22</b>	<b>6</b>	<b>632</b>
<b>ALTRA SUPERFICIE</b>	<b>1.006</b>	<b>775</b>	<b>1.126</b>	<b>552</b>	<b>193</b>	<b>86</b>	<b>22</b>	<b>3.760</b>
<b>SUPERFICIE TOTALE</b>	<b>1.696</b>	<b>1.069</b>	<b>1.323</b>	<b>607</b>	<b>207</b>	<b>95</b>	<b>24</b>	<b>5.021</b>

*segue TAV. 42* — **Aziende e superficie delle principali coltivazioni per classe di superficie totale, forma di utilizzazione dei terreni e zona altimetrica**

**C - COLLINA - SUPERFICIE INVESTITA (ettari)**

FORME DI UTILIZZAZIONE DEI TERRENI E COLTIVAZIONI	CLASSI DI SUPERFICIE TOTALE (ettari)							
	Fino a 0,99	1,00 — 1,99	2,00 — 4,99	5,00 — 9,99	10,00 — 19,99	20,00 — 49,99	50,00 ed oltre	TOTALE
<b>SEMINATIVI</b>	<b>236,74</b>	<b>360,98</b>	<b>803,30</b>	<b>891,05</b>	<b>758,88</b>	<b>962,13</b>	<b>469,74</b>	<b>4.482,82</b>
Cereali	146,15	232,50	546,91	606,48	465,57	583,66	323,56	2.904,83
di cui:								
frumento	30,43	62,26	158,63	200,72	135,12	95,81	94,36	777,33
granoturco	107,75	159,88	327,82	336,91	251,97	336,84	181,80	1.702,97
riso	—	—	—	—	—	—	—	—
Patata	0,60	0,88	0,39	0,12	0,42	1,05	2,50	5,96
Barbabietola da zucchero	—	—	—	—	—	—	—	—
Piante industriali	—	—	1,00	—	—	—	—	1,00
di cui:								
tabacco	—	—	—	—	—	—	—	—
Ortive	30,41	29,81	25,07	18,01	27,94	3,05	0,10	134,39
-In piena aria	28,98	27,97	23,28	14,01	25,68	2,85	0,10	122,87
di cui: carciofo	—	—	—	—	—	—	—	—
fragola	0,08	0,16	0,25	0,06	—	—	—	0,55
pomodoro	1,52	1,42	0,81	2,20	0,15	0,04	—	6,14
-Protette	1,43	1,84	1,79	4,00	2,26	0,20	—	11,52
in serra	0,59	1,60	1,40	1,00	0,26	—	—	4,85
in tunnels, campane, ecc.	0,84	0,24	0,39	3,00	2,00	0,20	—	6,67
Fiori e piante ornamentali	13,80	13,87	33,84	1,31	10,10	1,23	1,30	75,45
di cui: in piena aria	9,12	9,39	30,55	0,83	6,60	0,60	1,30	58,39
in serra	3,76	4,45	3,13	0,48	2,50	0,63	—	14,95
Foraggere avvicendate	31,30	74,43	179,86	259,40	248,07	360,48	142,21	1.295,75
<b>PRATI PERMANENTI E PASCOLI</b>	<b>180,70</b>	<b>424,78</b>	<b>1.318,35</b>	<b>1.369,88</b>	<b>949,76</b>	<b>674,10</b>	<b>360,56</b>	<b>5.278,13</b>
Prati permanenti	177,67	409,11	1.226,53	1.189,97	769,25	520,85	249,17	4.542,55
Pascoli	3,03	15,67	91,82	179,91	180,51	153,25	111,39	735,58
<b>COLTIVAZIONI LEGNOSE AGRARIE</b>	<b>244,35</b>	<b>277,53</b>	<b>561,00</b>	<b>370,17</b>	<b>137,81</b>	<b>182,50</b>	<b>99,90</b>	<b>1.873,26</b>
Vite	235,51	257,63	516,51	352,55	123,33	160,39	99,76	1.745,68
di cui per la produzione di:								
-Vini a denominazione di origine controllata (vini DOC)	0,60	5,52	10,00	12,44	2,58	25,70	28,58	85,42
-Altri vini (compresi i vini da tavola con indicazione geografica)	230,51	247,25	492,13	327,45	119,66	134,69	71,18	1.622,87
-Uva da tavola	4,40	4,86	14,38	12,66	1,09	—	—	37,39
Olivo	—	0,80	—	1,42	—	1,60	—	3,82
Agrumi	—	—	—	—	—	—	—	—
di cui:								
arancio	—	—	—	—	—	—	—	—
limone	—	—	—	—	—	—	—	—
Fruttiferi	7,19	11,12	25,93	8,37	1,22	12,18	0,14	66,15
di cui:								
melo	1,30	1,47	8,63	2,21	0,06	8,10	0,10	21,87
pero	1,11	1,64	1,51	0,66	0,05	1,15	0,04	6,16
pesco	1,27	1,84	2,46	1,14	0,01	0,90	—	7,62
mandorlo	0,16	0,04	0,04	0,01	—	0,05	—	0,30
nocciolo	0,05	0,32	0,14	0,02	—	0,15	—	0,68
Vivai	1,65	7,98	18,56	7,83	13,26	8,33	—	57,61
<b>CASTAGNETI DA FRUTTO</b>	<b>3,57</b>	<b>13,46</b>	<b>43,54</b>	<b>22,98</b>	<b>25,35</b>	<b>46,18</b>	<b>—</b>	<b>155,08</b>
<b>SUPERFICIE AGRICOLA UTILIZZATA</b>	<b>665,36</b>	<b>1.076,75</b>	<b>2.726,19</b>	<b>2.654,08</b>	<b>1.871,80</b>	<b>1.864,91</b>	<b>930,20</b>	<b>11.789,29</b>
<b>COLTURE BOSCHIVE</b>	<b>146,92</b>	<b>393,68</b>	<b>1.249,13</b>	<b>1.355,74</b>	<b>840,58</b>	<b>858,81</b>	<b>1.791,01</b>	<b>6.635,87</b>
Pioppete	0,78	—	2,89	3,93	1,36	14,36	25,50	48,82
Boschi	146,14	393,68	1.246,24	1.351,81	839,22	844,45	1.765,51	6.587,05
<b>SUPERFICIE AGRARIA NON UTILIZZATA</b>	<b>11,45</b>	<b>28,99</b>	<b>70,81</b>	<b>69,98</b>	<b>72,66</b>	<b>69,37</b>	<b>202,06</b>	<b>525,32</b>
<b>ALTRA SUPERFICIE</b>	<b>45,72</b>	<b>56,91</b>	<b>129,84</b>	<b>95,54</b>	<b>68,60</b>	<b>95,08</b>	<b>40,24</b>	<b>531,93</b>
<b>SUPERFICIE TOTALE</b>	<b>869,45</b>	<b>1.556,33</b>	<b>4.175,97</b>	<b>4.175,34</b>	<b>2.853,64</b>	<b>2.888,17</b>	<b>2.963,51</b>	<b>19.482,41</b>

*segue TAV. 42* — **Aziende e superficie delle principali coltivazioni per classe di superficie totale, forma di utilizzazione dei terreni e zona altimetrica**

**D - PIANURA - AZIENDE**

FORME DI UTILIZZAZIONE DEI TERRENI E COLTIVAZIONI	CLASSI DI SUPERFICIE TOTALE (ettari)							TOTALE
	Fino a 0,99	1,00 — 1,99	2,00 — 4,99	5,00 — 9,99	10,00 — 19,99	20,00 — 49,99	50,00 ed oltre	
<b>SEMINATIVI</b>	1.471	1.088	1.464	977	715	403	115	6.233
<b>Cereali</b>	1.067	945	1.361	926	665	376	111	5.451
di cui:								
frumento	301	430	744	587	407	218	58	2.745
granoturco	793	726	1.132	791	565	317	104	4.428
riso	—	—	—	—	—	—	—	—
<b>Patata</b>	83	54	72	31	12	5	1	258
<b>Barbabetola da zucchero</b>	—	—	—	—	—	—	—	—
<b>Piante industriali</b>	—	—	—	—	—	—	—	—
di cui:								
tabacco	—	—	—	—	—	—	—	—
<b>Ortive</b>	110	58	68	20	9	23	9	297
-In piena aria	109	57	68	19	9	23	9	294
di cui: carciofo	—	—	—	—	—	—	—	—
fragola	1	1	—	—	—	—	—	2
pomodoro	13	11	12	2	—	1	—	39
-Protette	4	10	7	3	1	1	—	26
in serra	4	9	7	2	1	—	—	23
in tunnels, campane, ecc.	—	2	—	1	—	1	—	4
<b>Fiori e piante ornamentali</b>	26	12	17	7	3	1	1	67
di cui: in piena aria	25	9	12	4	3	—	1	54
in serra	12	8	13	6	—	1	—	40
<b>Foraggere avvicendate</b>	538	422	817	723	562	322	88	3.472
<b>PRATI PERMANENTI E PASCOLI</b>	387	307	456	297	273	168	39	1.927
<b>Prati permanenti</b>	384	302	448	295	265	166	36	1.896
<b>Pascoli</b>	4	7	9	6	8	5	5	44
<b>COLTIVAZIONI LEGNOSE AGRARIE</b>	76	44	32	22	21	7	5	207
<b>Vite</b>	56	36	30	14	17	1	5	159
di cui per la produzione di:								
-Vini a denominazione di origine controllata (vini DOC)	—	—	1	2	2	—	2	7
-Altri vini (compresi i vini da tavola con indicazione geografica)	55	33	29	13	17	1	4	152
-Uva da tavola	1	4	—	—	—	—	—	5
<b>Olivo</b>	—	—	—	—	—	—	1	1
<b>Agrumi</b>	—	—	—	—	—	—	—	—
di cui:								
arancio	—	—	—	—	—	—	—	—
limone	—	—	—	—	—	—	—	—
<b>Fruttiferi</b>	15	5	—	3	5	6	1	35
di cui:								
melo	3	—	—	1	2	3	—	9
pero	8	2	—	1	4	1	—	16
pesco	10	3	—	1	4	2	1	21
mandorlo	1	—	—	—	2	—	—	3
nocciolo	—	1	—	1	—	1	—	3
<b>Vivai</b>	9	7	3	6	—	1	—	26
<b>CASTAGNETI DA FRUTTO</b>	—	—	—	—	—	1	—	1
<b>SUPERFICIE AGRICOLA UTILIZZATA</b>	1.731	1.203	1.548	1.001	722	404	115	6.724
<b>COLTURE BOSCHIVE</b>	115	117	156	78	76	46	18	606
<b>Pioppete</b>	2	1	3	2	1	2	3	14
<b>Boschi</b>	113	116	153	76	75	45	16	594
<b>SUPERFICIE AGRARIA NON UTILIZZATA</b>	118	108	135	97	68	49	16	591
<b>ALTRA SUPERFICIE</b>	803	769	1.198	903	689	392	115	4.869
<b>SUPERFICIE TOTALE</b>	1.731	1.204	1.548	1.001	722	404	115	6.725

*segue TAV. 42 — Aziende e superficie delle principali coltivazioni per classe di superficie totale,  
forma di utilizzazione dei terreni e zona altimetrica*

**D - PIANURA - SUPERFICIE INVESTITA (ettari)**

FORME DI UTILIZZAZIONE DEI TERRENI E COLTIVAZIONI	CLASSI DI SUPERFICIE TOTALE (ettari)							
	Fino a 0,99	1,00 — 1,99	2,00 — 4,99	5,00 — 9,99	10,00 — 19,99	20,00 — 49,99	50,00 ed oltre	TOTALE
<b>SEMINATIVI</b>	<b>713,58</b>	<b>1.335,37</b>	<b>3.849,75</b>	<b>5.760,28</b>	<b>8.084,45</b>	<b>9.790,86</b>	<b>9.568,25</b>	<b>39.102,54</b>
Cereali	483,69	970,04	2.577,85	3.341,63	4.333,00	5.398,93	6.384,00	23.489,14
di cui:								
frumento	112,32	289,69	783,71	1.021,97	1.218,88	1.232,89	885,64	5.545,10
granoturco	313,97	583,56	1.480,01	1.755,12	2.211,36	2.971,22	3.963,76	13.279,00
riso	—	—	—	—	—	—	—	—
Patata	9,41	9,46	21,27	11,89	4,59	4,35	1,00	61,97
Barbabietola da zucchero	—	—	—	—	—	—	—	—
Piante industriali	—	—	—	—	—	—	—	—
di cui:								
tabacco	—	—	—	—	—	—	—	—
Ortive	18,87	26,74	33,56	20,18	7,97	23,81	4,32	135,45
-In piena aria	18,31	22,64	29,02	17,39	5,97	21,76	4,32	119,41
di cui: carciofo	—	—	—	—	—	—	—	—
fragola	0,05	0,04	—	—	—	—	—	0,09
pomodoro	0,53	0,89	1,30	0,17	—	0,13	—	3,02
-Protette	0,56	4,10	4,54	2,79	2,00	2,05	—	16,04
in serra	0,56	3,73	4,54	0,81	2,00	—	—	11,64
in tunnels, campane, ecc.	—	0,37	—	1,98	—	2,05	—	4,40
Fiori e piante ornamentali	7,46	8,83	21,49	12,70	6,55	0,10	3,04	60,17
di cui: in piena aria	6,36	5,29	16,08	3,96	6,44	—	3,04	41,17
in serra	0,97	2,87	4,82	8,74	—	0,10	—	17,50
Foraggiere avvicendate	186,83	312,53	1.178,02	2.366,19	3.712,39	4.315,15	3.091,85	15.162,96
<b>PRATI PERMANENTI E PASCOLI</b>	<b>145,83</b>	<b>280,02</b>	<b>732,47</b>	<b>865,39</b>	<b>1.444,53</b>	<b>1.508,09</b>	<b>869,38</b>	<b>5.825,51</b>
Prati permanenti	144,81	256,71	723,73	852,85	1.381,48	1.459,40	587,33	5.406,31
Pascoli	0,82	3,31	8,74	12,54	63,05	48,69	282,05	419,20
<b>COLTIVAZIONI LEGNOSE AGRARIE</b>	<b>16,48</b>	<b>18,21</b>	<b>16,83</b>	<b>30,25</b>	<b>32,70</b>	<b>17,40</b>	<b>40,80</b>	<b>172,47</b>
Vite	11,19	12,15	15,08	8,25	18,77	0,46	38,80	104,70
di cui per la produzione di:								
-Vini a denominazione di origine controllata (vini DOC)	—	—	0,57	1,12	3,87	—	8,92	14,48
-Altri vini (compresi i vini da tavola con indicazione geografica)	11,06	11,58	14,51	7,13	14,90	0,46	29,88	89,52
-Uva da tavola	0,13	0,57	—	—	—	—	—	0,70
Olivo	—	—	—	—	—	—	1,00	1,00
Agrumi	—	—	—	—	—	—	—	—
di cui:								
arancio	—	—	—	—	—	—	—	—
limone	—	—	—	—	—	—	—	—
Fruttiferi	2,32	1,94	—	1,25	13,93	16,91	1,00	37,35
di cui:								
melo	0,15	—	—	0,01	2,85	6,85	—	9,86
pero	0,74	0,23	—	0,01	2,96	0,10	—	4,04
pesco	0,92	1,61	—	0,01	3,08	4,86	1,00	11,48
mandorlo	0,04	—	—	—	0,15	—	—	0,19
nocciolo	—	0,07	—	0,01	—	0,06	—	0,14
Vivai	2,97	4,12	1,55	20,75	—	0,03	—	29,42
<b>CASTAGNETI DA FRUTTO</b>	<b>—</b>	<b>—</b>	<b>—</b>	<b>—</b>	<b>—</b>	<b>1,00</b>	<b>—</b>	<b>1,00</b>
<b>SUPERFICIE AGRICOLA UTILIZZATA</b>	<b>875,69</b>	<b>1.613,60</b>	<b>4.598,85</b>	<b>6.655,92</b>	<b>9.561,68</b>	<b>11.317,35</b>	<b>10.478,43</b>	<b>45.101,52</b>
<b>COLTURE BOSCHIVE</b>	<b>21,13</b>	<b>40,65</b>	<b>92,06</b>	<b>85,72</b>	<b>111,29</b>	<b>142,18</b>	<b>165,84</b>	<b>658,87</b>
Pioppete	0,33	1,49	2,55	1,35	0,50	7,00	41,90	55,12
Boschi	20,80	39,16	89,51	84,37	110,79	135,18	123,94	603,75
<b>SUPERFICIE AGRARIA NON UTILIZZATA</b>	<b>7,12</b>	<b>15,55</b>	<b>46,08</b>	<b>42,76</b>	<b>53,94</b>	<b>60,80</b>	<b>142,90</b>	<b>369,15</b>
<b>ALTRA SUPERFICIE</b>	<b>54,33</b>	<b>94,15</b>	<b>264,47</b>	<b>338,48</b>	<b>441,85</b>	<b>531,31</b>	<b>492,71</b>	<b>2.217,30</b>
<b>SUPERFICIE TOTALE</b>	<b>958,27</b>	<b>1.763,95</b>	<b>5.001,46</b>	<b>7.122,88</b>	<b>10.168,76</b>	<b>12.051,64</b>	<b>11.279,88</b>	<b>48.348,84</b>

**TAV. 43 — Aziende e superficie delle principali coltivazioni per classe di superficie agricola utilizzata (SAU),  
forma di utilizzazione dei terreni e zona altimetrica**
**A - TOTALE - AZIENDE**

FORME DI UTILIZZAZIONE DEI TERRENI E COLTIVAZIONI	CLASSI DI SUPERFICIE AGRICOLA UTILIZZATA (SAU) (ettari)							TOTALE
	Fino a 0,99	1,00 — 1,99	2,00 — 4,99	5,00 — 9,99	10,00 — 19,99	20,00 — 49,99	50,00 ed oltre	
<b>SEMINATIVI</b>	<b>3.412</b>	<b>2.669</b>	<b>3.229</b>	<b>1.700</b>	<b>1.004</b>	<b>493</b>	<b>129</b>	<b>12.636</b>
<b>Cereali</b>	<b>1.906</b>	<b>1.484</b>	<b>1.913</b>	<b>1.165</b>	<b>769</b>	<b>404</b>	<b>110</b>	<b>7.751</b>
di cui:								
frumento	524	596	955	684	425	222	58	3.464
granoturco	1.511	1.192	1.631	997	650	334	102	6.417
riso	—	—	—	—	—	—	—	—
<b>Patata</b>	<b>147</b>	<b>103</b>	<b>124</b>	<b>47</b>	<b>24</b>	<b>9</b>	<b>4</b>	<b>458</b>
<b>Barbabietola da zucchero</b>	<b>—</b>	<b>—</b>	<b>—</b>	<b>—</b>	<b>—</b>	<b>—</b>	<b>—</b>	<b>—</b>
<b>Piante industriali</b>	<b>—</b>	<b>—</b>	<b>2</b>	<b>—</b>	<b>—</b>	<b>—</b>	<b>—</b>	<b>2</b>
di cui:								
tabacco	—	—	—	—	—	—	—	—
<b>Ortive</b>	<b>277</b>	<b>186</b>	<b>190</b>	<b>78</b>	<b>43</b>	<b>25</b>	<b>11</b>	<b>810</b>
-In piena aria	276	185	189	77	43	25	11	806
di cui: carciofo	—	—	—	—	—	—	—	—
fragola	5	5	2	1	—	—	—	13
pomodoro	46	32	17	4	2	1	—	102
-Protette	23	20	10	4	2	1	—	60
in serra	15	17	8	4	1	—	—	45
in tunnels, campane, ecc.	8	4	2	—	2	1	—	17
<b>Fiori e piante ornamentali</b>	<b>95</b>	<b>33</b>	<b>35</b>	<b>9</b>	<b>4</b>	<b>2</b>	<b>1</b>	<b>179</b>
di cui: in piena aria	80	26	27	7	4	1	1	146
in serra	51	20	17	7	2	1	—	98
<b>Foraggiere avvicendate</b>	<b>712</b>	<b>600</b>	<b>977</b>	<b>818</b>	<b>615</b>	<b>330</b>	<b>91</b>	<b>4.143</b>
<b>PRATI PERMANENTI E PASCOLI</b>	<b>2.515</b>	<b>3.173</b>	<b>3.651</b>	<b>1.664</b>	<b>834</b>	<b>393</b>	<b>158</b>	<b>12.388</b>
<b>Prati permanenti</b>	<b>2.458</b>	<b>3.080</b>	<b>3.571</b>	<b>1.623</b>	<b>811</b>	<b>369</b>	<b>102</b>	<b>12.014</b>
<b>Pascoli</b>	<b>112</b>	<b>452</b>	<b>1.063</b>	<b>694</b>	<b>389</b>	<b>198</b>	<b>115</b>	<b>3.023</b>
<b>COLTIVAZIONI LEGNOSE AGRARIE</b>	<b>1.834</b>	<b>915</b>	<b>829</b>	<b>260</b>	<b>97</b>	<b>51</b>	<b>6</b>	<b>3.992</b>
<b>Vite</b>	<b>1.729</b>	<b>852</b>	<b>780</b>	<b>239</b>	<b>86</b>	<b>40</b>	<b>6</b>	<b>3.732</b>
di cui per la produzione di:								
-Vini a denominazione di origine controllata (vini DOC)	3	7	14	7	7	6	2	46
-Altri vini (compresi i vini da tavola con indicazione geografica)	1.690	836	766	234	82	38	5	3.651
-Uva da tavola	63	30	39	8	3	2	—	145
<b>Olivo</b>	<b>27</b>	<b>26</b>	<b>25</b>	<b>9</b>	<b>6</b>	<b>—</b>	<b>1</b>	<b>94</b>
<b>Agrumi</b>	<b>—</b>	<b>—</b>	<b>—</b>	<b>—</b>	<b>—</b>	<b>—</b>	<b>—</b>	<b>—</b>
di cui:								
arancio	—	—	—	—	—	—	—	—
limone	—	—	—	—	—	—	—	—
<b>Fruttiferi</b>	<b>132</b>	<b>85</b>	<b>65</b>	<b>25</b>	<b>13</b>	<b>13</b>	<b>1</b>	<b>334</b>
di cui:								
melo	44	39	25	11	7	8	—	134
pero	52	35	22	12	6	4	—	131
pesco	56	38	18	11	5	3	1	132
mandorlo	6	3	2	2	1	1	—	15
nocciolo	14	10	6	4	2	4	—	40
<b>Vivai</b>	<b>26</b>	<b>16</b>	<b>15</b>	<b>10</b>	<b>4</b>	<b>1</b>	<b>—</b>	<b>72</b>
<b>CASTAGNETI DA FRUTTO</b>	<b>65</b>	<b>194</b>	<b>210</b>	<b>80</b>	<b>46</b>	<b>17</b>	<b>1</b>	<b>613</b>
<b>SUPERFICIE AGRICOLA UTILIZZATA</b>	<b>5.305</b>	<b>4.425</b>	<b>4.912</b>	<b>2.420</b>	<b>1.289</b>	<b>625</b>	<b>230</b>	<b>19.206</b>
<b>COLTURE BOSCHIVE</b>	<b>2.076</b>	<b>2.501</b>	<b>2.822</b>	<b>1.237</b>	<b>578</b>	<b>256</b>	<b>121</b>	<b>9.591</b>
Pioppete	10	3	9	5	4	6	4	41
Boschi	2.068	2.500	2.818	1.234	575	253	120	9.568
<b>SUPERFICIE AGRARIA NON UTILIZZATA</b>	<b>490</b>	<b>449</b>	<b>447</b>	<b>246</b>	<b>144</b>	<b>79</b>	<b>59</b>	<b>1.914</b>
<b>ALTRA SUPERFICIE</b>	<b>3.200</b>	<b>3.450</b>	<b>4.260</b>	<b>2.235</b>	<b>1.225</b>	<b>599</b>	<b>220</b>	<b>15.189</b>
<b>SUPERFICIE TOTALE</b>	<b>5.340</b>	<b>4.425</b>	<b>4.912</b>	<b>2.420</b>	<b>1.289</b>	<b>625</b>	<b>230</b>	<b>19.241</b>

**segue TAV. 43 — Aziende e superficie delle principali coltivazioni per classe di superficie agricola utilizzata (SAU),  
forma di utilizzazione dei terreni e zona altimetrica**

**A - TOTALE - SUPERFICIE INVESTITA (ettari)**

FORME DI UTILIZZAZIONE DEI TERRENI E COLTIVAZIONI	CLASSI DI SUPERFICIE AGRICOLA UTILIZZATA (SAU) (ettari)							TOTALE
	Fino a 0,99	1,00 — 1,99	2,00 — 4,99	5,00 — 9,99	10,00 — 19,99	20,00 — 49,99	50,00 ed oltre	
<b>SEMINATIVI</b>	<b>1.190,77</b>	<b>2.004,42</b>	<b>5.049,87</b>	<b>6.977,43</b>	<b>9.109,73</b>	<b>10.576,82</b>	<b>9.505,99</b>	<b>44.415,03</b>
<b>Cereali</b>	<b>796,33</b>	<b>1.384,54</b>	<b>3.334,19</b>	<b>4.132,74</b>	<b>4.900,07</b>	<b>5.950,77</b>	<b>6.301,94</b>	<b>26.800,58</b>
di cui:								
frumento	185,74	392,96	1.012,60	1.221,89	1.344,22	1.279,23	902,79	6.339,43
granoturco	532,42	866,13	1.917,34	2.199,94	2.515,98	3.355,62	3.889,00	15.276,43
riso	—	—	—	—	—	—	—	—
<b>Patata</b>	<b>14,03</b>	<b>13,82</b>	<b>29,52</b>	<b>11,22</b>	<b>8,67</b>	<b>7,48</b>	<b>1,84</b>	<b>86,58</b>
<b>Barbabetola da zucchero</b>	<b>—</b>	<b>—</b>	<b>—</b>	<b>—</b>	<b>—</b>	<b>—</b>	<b>—</b>	<b>—</b>
<b>Piante industriali</b>	<b>—</b>	<b>—</b>	<b>1,67</b>	<b>—</b>	<b>—</b>	<b>—</b>	<b>—</b>	<b>1,67</b>
di cui:								
tabacco	—	—	—	—	—	—	—	—
<b>Ortive</b>	<b>62,43</b>	<b>68,35</b>	<b>82,43</b>	<b>42,40</b>	<b>28,25</b>	<b>17,10</b>	<b>4,52</b>	<b>305,48</b>
-In piena aria	59,30	61,74	72,47	38,82	24,17	16,90	4,52	277,92
di cui: carciofo	—	—	—	—	—	—	—	—
fragola	0,19	0,24	0,25	0,06	—	—	—	0,74
pomodoro	2,47	2,78	1,97	1,96	0,18	0,04	—	9,40
-Protette	3,13	6,61	9,96	3,58	4,08	0,20	—	27,56
in serra	2,05	5,85	4,98	3,58	0,03	—	—	16,49
in tunnels, campane, ecc.	1,08	0,76	4,98	—	4,05	0,20	—	11,07
<b>Fiori e piante ornamentali</b>	<b>29,93</b>	<b>29,97</b>	<b>51,12</b>	<b>18,11</b>	<b>10,42</b>	<b>3,14</b>	<b>1,30</b>	<b>143,99</b>
di cui: in piena aria	20,16	22,09	42,32	10,22	7,68	3,04	1,30	106,81
in serra	8,68	7,12	7,24	7,79	2,63	0,10	—	33,56
<b>Foraggiere avvicendate</b>	<b>249,65</b>	<b>473,15</b>	<b>1.499,83</b>	<b>2.745,06</b>	<b>4.136,75</b>	<b>4.536,91</b>	<b>3.112,06</b>	<b>16.753,41</b>
<b>PRATI PERMANENTI E PASCOLI</b>	<b>942,93</b>	<b>3.764,03</b>	<b>9.675,56</b>	<b>9.628,42</b>	<b>8.473,27</b>	<b>7.595,53</b>	<b>24.163,16</b>	<b>64.242,90</b>
<b>Prati permanenti</b>	<b>906,46</b>	<b>3.463,25</b>	<b>8.348,08</b>	<b>7.746,11</b>	<b>6.519,43</b>	<b>4.728,04</b>	<b>2.985,57</b>	<b>34.696,94</b>
<b>Pascoli</b>	<b>36,47</b>	<b>300,78</b>	<b>1.327,48</b>	<b>1.882,31</b>	<b>1.953,84</b>	<b>2.867,49</b>	<b>21.177,59</b>	<b>29.545,96</b>
<b>COLTIVAZIONI LEGNOSE AGRARIE</b>	<b>478,47</b>	<b>470,36</b>	<b>694,01</b>	<b>288,92</b>	<b>189,52</b>	<b>210,36</b>	<b>37,08</b>	<b>2.368,72</b>
<b>Vite</b>	<b>448,14</b>	<b>426,83</b>	<b>620,37</b>	<b>257,35</b>	<b>129,50</b>	<b>182,15</b>	<b>35,08</b>	<b>2.099,42</b>
di cui per la produzione di:								
-Vini a denominazione di origine controllata (vini DOC)	1,36	7,04	13,96	11,22	32,23	26,27	8,92	101,00
-Altri vini (compresi i vini da tavola con indicazione geografica)	438,92	412,73	586,67	240,67	95,98	155,82	26,16	1.956,95
-Uva da tavola	7,86	7,06	19,74	5,46	1,29	0,06	—	41,47
<b>Olivo</b>	<b>4,44</b>	<b>8,08</b>	<b>23,46</b>	<b>4,80</b>	<b>10,63</b>	<b>—</b>	<b>1,00</b>	<b>52,41</b>
<b>Agrumi</b>	<b>—</b>	<b>—</b>	<b>—</b>	<b>—</b>	<b>—</b>	<b>—</b>	<b>—</b>	<b>—</b>
di cui:								
arancio	—	—	—	—	—	—	—	—
limone	—	—	—	—	—	—	—	—
<b>Fruttiferi</b>	<b>17,96</b>	<b>21,39</b>	<b>20,64</b>	<b>6,27</b>	<b>28,07</b>	<b>28,18</b>	<b>1,00</b>	<b>123,51</b>
di cui:								
melo	2,50	4,98	7,07	1,38	7,35	14,31	—	37,59
pero	3,05	2,45	1,46	0,88	4,22	0,95	—	13,01
pesco	4,23	2,94	1,81	0,87	5,92	5,06	1,00	21,83
mandorlo	0,24	0,10	0,13	0,11	0,05	0,05	—	0,68
nocciolo	0,48	0,51	0,90	0,14	0,85	2,14	—	5,02
<b>Vivai</b>	<b>7,93</b>	<b>14,06</b>	<b>29,54</b>	<b>20,50</b>	<b>21,32</b>	<b>0,03</b>	<b>—</b>	<b>93,38</b>
<b>CASTAGNETI DA FRUTTO</b>	<b>12,51</b>	<b>92,98</b>	<b>164,36</b>	<b>104,06</b>	<b>78,82</b>	<b>49,75</b>	<b>1,35</b>	<b>503,83</b>
<b>SUPERFICIE AGRICOLA UTILIZZATA</b>	<b>2.624,68</b>	<b>6.331,79</b>	<b>15.583,80</b>	<b>16.998,83</b>	<b>17.851,34</b>	<b>18.432,46</b>	<b>33.707,58</b>	<b>111.530,48</b>
<b>COLTURE BOSCHIVE</b>	<b>3.546,07</b>	<b>5.205,46</b>	<b>8.425,29</b>	<b>7.027,80</b>	<b>4.919,76</b>	<b>6.363,39</b>	<b>16.324,39</b>	<b>51.812,16</b>
<b>Pioppete</b>	<b>6,65</b>	<b>2,78</b>	<b>9,10</b>	<b>4,85</b>	<b>9,99</b>	<b>19,30</b>	<b>56,60</b>	<b>109,27</b>
<b>Boschi</b>	<b>3.539,42</b>	<b>5.202,68</b>	<b>8.416,19</b>	<b>7.022,95</b>	<b>4.909,77</b>	<b>6.344,09</b>	<b>16.267,79</b>	<b>51.702,89</b>
<b>SUPERFICIE AGRARIA NON UTILIZZATA</b>	<b>199,92</b>	<b>259,17</b>	<b>927,79</b>	<b>578,66</b>	<b>394,55</b>	<b>505,70</b>	<b>4.719,67</b>	<b>7.585,46</b>
<b>ALTRA SUPERFICIE</b>	<b>260,70</b>	<b>579,98</b>	<b>769,38</b>	<b>722,62</b>	<b>703,67</b>	<b>842,74</b>	<b>6.993,69</b>	<b>10.872,78</b>
<b>SUPERFICIE TOTALE</b>	<b>6.631,37</b>	<b>12.376,40</b>	<b>25.706,26</b>	<b>25.327,91</b>	<b>23.869,32</b>	<b>26.144,29</b>	<b>61.745,33</b>	<b>181.800,88</b>



*segue TAV. 43* — **Aziende e superficie delle principali coltivazioni per classe di superficie agricola utilizzata (SAU),  
forma di utilizzazione dei terreni e zona altimetrica**

**B - MONTAGNA - AZIENDE**

FORME DI UTILIZZAZIONE DEI TERRENI E COLTIVAZIONI	CLASSI DI SUPERFICIE AGRICOLA UTILIZZATA (SAU) (ettari)							TOTALE
	Fino a 0,99	1,00 — 1,99	2,00 — 4,99	5,00 — 9,99	10,00 — 19,99	20,00 — 49,99	50,00 ed oltre	
<b>SEMINATIVI</b>	<b>499</b>	<b>864</b>	<b>1.162</b>	<b>513</b>	<b>236</b>	<b>84</b>	<b>18</b>	<b>3.376</b>
Cereali	77	107	119	72	56	30	2	463
di cui:								
frumento	2	5	3	3	3	2	1	19
granoturco	76	100	114	55	42	20	1	408
riso	—	—	—	—	—	—	—	—
Patata	43	37	48	20	11	3	3	165
Barbabietola da zucchero	—	—	—	—	—	—	—	—
Piante industriali	—	—	1	—	—	—	—	1
di cui:								
tabacco	—	—	—	—	—	—	—	—
Ortive	9	43	82	36	21	2	1	194
-In piena aria	9	43	82	36	21	2	1	194
di cui: carciofo	—	—	—	—	—	—	—	—
fragola	—	—	1	—	—	—	—	1
pomodoro	2	—	—	1	—	—	—	3
-Protette	—	—	—	—	—	—	—	—
in serra	—	—	—	—	—	—	—	—
in tunnels, campane, ecc.	—	—	—	—	—	—	—	—
Fiori e piante ornamentali	6	4	1	1	—	—	—	12
di cui: in piena aria	4	4	1	—	—	—	—	9
in serra	5	3	—	1	—	—	—	9
Foraggere avvicendate	3	13	16	19	28	17	6	102
<b>PRATI PERMANENTI E PASCOLI</b>	<b>886</b>	<b>2.017</b>	<b>2.424</b>	<b>1.129</b>	<b>492</b>	<b>208</b>	<b>117</b>	<b>7.273</b>
Prati permanenti	860	1.954	2.370	1.096	480	187	64	7.011
Pascoli	65	380	936	624	356	176	110	2.647
<b>COLTIVAZIONI LEGNOSE AGRARIE</b>	<b>287</b>	<b>183</b>	<b>194</b>	<b>62</b>	<b>32</b>	<b>13</b>	<b>—</b>	<b>771</b>
Vite	277	166	174	55	26	11	—	709
di cui per la produzione di:								
-Vini a denominazione di origine controllata (vini DOC)	—	—	—	—	—	1	—	1
-Altri vini (compresi i vini da tavola con indicazione geografica)	266	160	168	52	25	9	—	680
-Uva da tavola	11	7	7	3	1	2	—	31
Olivo	24	26	23	8	5	—	—	86
Agrumi	—	—	—	—	—	—	—	—
di cui:								
arancio	—	—	—	—	—	—	—	—
limone	—	—	—	—	—	—	—	—
Fruttiferi	9	11	16	5	5	2	—	48
di cui:								
melo	5	5	6	2	4	1	—	23
pero	3	3	8	3	3	1	—	21
pesco	—	1	3	—	2	—	—	6
mandorlo	—	1	2	—	—	—	—	3
nocciolo	—	5	5	1	2	2	—	15
Vivai	4	—	1	1	1	—	—	7
<b>CASTAGNETI DA FRUTTO</b>	<b>19</b>	<b>122</b>	<b>150</b>	<b>70</b>	<b>40</b>	<b>11</b>	<b>1</b>	<b>413</b>
<b>SUPERFICIE AGRICOLA UTILIZZATA</b>	<b>1.044</b>	<b>2.043</b>	<b>2.437</b>	<b>1.130</b>	<b>493</b>	<b>210</b>	<b>117</b>	<b>7.474</b>
<b>COLTURE BOSCHIVE</b>	<b>740</b>	<b>1.600</b>	<b>1.994</b>	<b>948</b>	<b>438</b>	<b>180</b>	<b>101</b>	<b>6.001</b>
Pioppete	4	—	1	1	—	—	—	6
Boschi	738	1.600	1.993	947	438	180	101	5.997
<b>SUPERFICIE AGRARIA NON UTILIZZATA</b>	<b>99</b>	<b>184</b>	<b>184</b>	<b>94</b>	<b>57</b>	<b>29</b>	<b>44</b>	<b>691</b>
<b>ALTRA SUPERFICIE</b>	<b>752</b>	<b>1.741</b>	<b>2.227</b>	<b>1.065</b>	<b>470</b>	<b>198</b>	<b>107</b>	<b>6.560</b>
<b>SUPERFICIE TOTALE</b>	<b>1.085</b>	<b>2.043</b>	<b>2.437</b>	<b>1.130</b>	<b>493</b>	<b>210</b>	<b>117</b>	<b>7.495</b>

**segue TAV. 43 — Aziende e superficie delle principali coltivazioni per classe di superficie agricola utilizzata (SAU),  
forma di utilizzazione dei terreni e zona altimetrica**

**B - MONTAGNA - SUPERFICIE INVESTITA (ettari)**

FORME DI UTILIZZAZIONE DEI TERRENI E COLTIVAZIONI	CLASSI DI SUPERFICIE AGRICOLA UTILIZZATA (SAU) (ettari)							TOTALE
	Fino a 0,99	1,00 — 1,99	2,00 — 4,99	5,00 — 9,99	10,00 — 19,99	20,00 — 49,99	50,00 ed oltre	
<b>SEMINATIVI</b>	<b>31,01</b>	<b>75,54</b>	<b>122,55</b>	<b>137,88</b>	<b>208,39</b>	<b>212,32</b>	<b>41,98</b>	<b>829,67</b>
Cereali	13,37	35,65	60,25	81,19	86,19	114,53	15,43	406,61
di cui:								
frumento	0,39	1,34	1,16	6,49	1,32	4,32	1,98	17,00
granoturco	12,98	32,35	55,06	50,58	58,33	78,54	6,62	294,46
riso	—	—	—	—	—	—	—	—
Patata	2,31	3,27	5,36	2,28	2,52	2,07	0,84	18,65
Barbabietola da zucchero	—	—	—	—	—	—	—	—
Piante industriali	—	—	0,67	—	—	—	—	0,67
di cui:								
tabacco	—	—	—	—	—	—	—	—
Ortive	2,00	7,80	15,60	6,69	3,22	0,23	0,10	35,64
-In piena aria	2,00	7,80	15,60	6,69	3,22	0,23	0,10	35,64
di cui: carciofo	—	—	—	—	—	—	—	—
fragola	—	—	0,10	—	—	—	—	0,10
pomodoro	0,14	—	—	0,10	—	—	—	0,24
-Protette	—	—	—	—	—	—	—	—
in serra	—	—	—	—	—	—	—	—
in tunnels, campane, ecc.	—	—	—	—	—	—	—	—
Fiori e piante ornamentali	1,65	3,48	2,98	0,26	—	—	—	8,37
di cui: in piena aria	1,03	3,24	2,98	—	—	—	—	7,25
in serra	0,61	0,24	—	0,26	—	—	—	1,11
Foraggiere avvicendate	1,65	9,43	16,10	37,00	111,46	93,80	25,26	294,70
<b>PRATI PERMANENTI E PASCOLI</b>	<b>408,87</b>	<b>2.678,98</b>	<b>7.310,19</b>	<b>7.590,40</b>	<b>6.280,16</b>	<b>5.747,12</b>	<b>23.123,54</b>	<b>53.139,26</b>
Prati permanenti	387,50	2.427,30	6.143,95	5.911,11	4.534,16	3.052,24	2.291,82	24.748,08
Pascoli	21,37	251,68	1.166,24	1.679,29	1.746,00	2.694,88	20.831,72	28.391,18
<b>COLTIVAZIONI LEGNOSE AGRARIE</b>	<b>63,95</b>	<b>66,80</b>	<b>113,02</b>	<b>38,12</b>	<b>33,09</b>	<b>8,01</b>	<b>—</b>	<b>322,99</b>
Vite	58,07	56,65	86,44	32,05	11,12	4,71	—	249,04
di cui per la produzione di:								
-Vini a denominazione di origine controllata (vini DOC)	—	—	—	—	—	1,10	—	1,10
-Altri vini (compresi i vini da tavola con indicazione geografica)	57,47	55,71	84,99	31,92	10,92	3,55	—	244,56
-Uva da tavola	0,60	0,94	1,45	0,13	0,20	0,06	—	3,38
Olivo	3,64	8,08	22,36	3,48	10,03	—	—	47,59
Agrumi	—	—	—	—	—	—	—	—
di cui:								
arancio	—	—	—	—	—	—	—	—
limone	—	—	—	—	—	—	—	—
Fruttiferi	0,37	2,07	2,11	0,61	11,55	3,30	—	20,01
di cui:								
melo	0,10	0,70	0,19	0,41	3,80	0,66	—	5,86
pero	0,05	0,71	0,38	0,14	0,87	0,66	—	2,81
pesco	—	0,05	0,11	—	2,57	—	—	2,73
mandorlo	—	0,06	0,13	—	—	—	—	0,19
nocciolo	—	0,42	0,89	0,06	0,85	1,98	—	4,20
Vivai	1,87	—	2,11	1,98	0,39	—	—	6,35
<b>CASTAGNETI DA FRUTTO</b>	<b>4,80</b>	<b>65,94</b>	<b>123,03</b>	<b>86,65</b>	<b>53,01</b>	<b>12,97</b>	<b>1,35</b>	<b>347,75</b>
<b>SUPERFICIE AGRICOLA UTILIZZATA</b>	<b>508,63</b>	<b>2.887,26</b>	<b>7.668,79</b>	<b>7.853,05</b>	<b>6.574,65</b>	<b>5.980,42</b>	<b>23.166,87</b>	<b>54.639,67</b>
<b>COLTURE BOSCHIVE</b>	<b>2.643,15</b>	<b>4.010,26</b>	<b>6.777,15</b>	<b>6.037,31</b>	<b>4.154,98</b>	<b>4.883,18</b>	<b>16.011,39</b>	<b>44.517,42</b>
Pioppete	2,05	—	1,98	1,30	—	—	—	5,33
Boschi	2.641,10	4.010,26	6.775,17	6.036,01	4.154,98	4.883,18	16.011,39	44.512,09
<b>SUPERFICIE AGRARIA NON UTILIZZATA</b>	<b>101,03</b>	<b>188,18</b>	<b>810,50</b>	<b>426,35</b>	<b>213,32</b>	<b>336,46</b>	<b>4.615,15</b>	<b>6.690,99</b>
<b>ALTRA SUPERFICIE</b>	<b>84,59</b>	<b>372,03</b>	<b>355,45</b>	<b>246,76</b>	<b>200,91</b>	<b>324,63</b>	<b>6.539,18</b>	<b>8.123,55</b>
<b>SUPERFICIE TOTALE</b>	<b>3.337,40</b>	<b>7.457,73</b>	<b>15.611,89</b>	<b>14.563,47</b>	<b>11.143,86</b>	<b>11.524,69</b>	<b>50.332,59</b>	<b>113.971,63</b>

*segue TAV. 43* — **Aziende e superficie delle principali coltivazioni per classe di superficie agricola utilizzata (SAU),  
forma di utilizzazione dei terreni e zona altimetrica**

**C - COLLINA - AZIENDE**

FORME DI UTILIZZAZIONE DEI TERRENI E COLTIVAZIONI	CLASSI DI SUPERFICIE AGRICOLA UTILIZZATA (SAU) (ettari)							TOTALE
	Fino a 0,99	1,00 — 1,99	2,00 — 4,99	5,00 — 9,99	10,00 — 19,99	20,00 — 49,99	50,00 ed oltre	
<b>SEMINATIVI</b>	<b>1.284</b>	<b>701</b>	<b>664</b>	<b>237</b>	<b>89</b>	<b>46</b>	<b>6</b>	<b>3.027</b>
<b>Cereali</b>	<b>631</b>	<b>409</b>	<b>484</b>	<b>190</b>	<b>80</b>	<b>37</b>	<b>6</b>	<b>1.837</b>
di cui:								
frumento	161	144	226	105	42	18	4	700
granoturco	545	346	417	170	68	29	6	1.581
riso	—	—	—	—	—	—	—	—
<b>Patata</b>	<b>14</b>	<b>12</b>	<b>4</b>	<b>1</b>	<b>2</b>	<b>2</b>	<b>—</b>	<b>35</b>
<b>Barbabietola da zucchero</b>	<b>—</b>	<b>—</b>	<b>—</b>	<b>—</b>	<b>—</b>	<b>—</b>	<b>—</b>	<b>—</b>
<b>Piante industriali</b>	<b>—</b>	<b>—</b>	<b>1</b>	<b>—</b>	<b>—</b>	<b>—</b>	<b>—</b>	<b>1</b>
di cui:								
tabacco	—	—	—	—	—	—	—	—
<b>Ortive</b>	<b>150</b>	<b>81</b>	<b>46</b>	<b>26</b>	<b>13</b>	<b>2</b>	<b>1</b>	<b>319</b>
-In piena aria	150	81	46	25	13	2	1	318
di cui: carciofo	—	—	—	—	—	—	—	—
fragola	4	4	1	1	—	—	—	10
pomodoro	31	19	6	2	1	1	—	60
-Protette	18	10	2	2	1	1	—	34
in serra	10	8	1	2	1	—	—	22
in tunnels, campane, ecc.	8	2	1	—	1	1	—	13
<b>Fiori e piante ornamentali</b>	<b>57</b>	<b>17</b>	<b>21</b>	<b>2</b>	<b>2</b>	<b>—</b>	<b>1</b>	<b>100</b>
di cui: in piena aria	47	13	18	2	2	—	1	83
in serra	29	8	8	2	2	—	—	49
<b>Foraggere avvicendate</b>	<b>129</b>	<b>131</b>	<b>145</b>	<b>91</b>	<b>47</b>	<b>24</b>	<b>2</b>	<b>569</b>
<b>PRATI PERMANENTI E PASCOLI</b>	<b>1.192</b>	<b>836</b>	<b>797</b>	<b>239</b>	<b>85</b>	<b>35</b>	<b>4</b>	<b>3.188</b>
<b>Prati permanenti</b>	<b>1.166</b>	<b>812</b>	<b>778</b>	<b>232</b>	<b>82</b>	<b>33</b>	<b>4</b>	<b>3.107</b>
<b>Pascoli</b>	<b>41</b>	<b>64</b>	<b>119</b>	<b>65</b>	<b>24</b>	<b>18</b>	<b>1</b>	<b>332</b>
<b>COLTIVAZIONI LEGNOSE AGRARIE</b>	<b>1.454</b>	<b>692</b>	<b>608</b>	<b>176</b>	<b>52</b>	<b>30</b>	<b>2</b>	<b>3.014</b>
<b>Vite</b>	<b>1.381</b>	<b>652</b>	<b>583</b>	<b>169</b>	<b>50</b>	<b>27</b>	<b>2</b>	<b>2.864</b>
di cui per la produzione di:								
-Vini a denominazione di origine controllata (vini DOC)	3	6	12	6	6	5	—	38
-Altri vini (compresi i vini da tavola con indicazione geografica)	1.356	644	575	168	47	27	2	2.819
-Uva da tavola	49	21	32	5	2	—	—	109
<b>Olivo</b>	<b>3</b>	<b>—</b>	<b>2</b>	<b>1</b>	<b>1</b>	<b>—</b>	<b>—</b>	<b>7</b>
<b>Agrumi</b>	<b>—</b>	<b>—</b>	<b>—</b>	<b>—</b>	<b>—</b>	<b>—</b>	<b>—</b>	<b>—</b>
di cui:								
arancio	—	—	—	—	—	—	—	—
limone	—	—	—	—	—	—	—	—
<b>Fruttiferi</b>	<b>104</b>	<b>73</b>	<b>48</b>	<b>16</b>	<b>5</b>	<b>5</b>	<b>—</b>	<b>251</b>
di cui:								
melo	36	34	19	7	2	4	—	102
pero	39	32	14	6	1	2	—	94
pesco	44	36	15	8	1	1	—	105
mandorlo	5	2	—	1	—	1	—	9
nocciolo	13	5	1	2	—	1	—	22
<b>Vivai</b>	<b>11</b>	<b>10</b>	<b>11</b>	<b>4</b>	<b>3</b>	<b>—</b>	<b>—</b>	<b>39</b>
<b>CASTAGNETI DA FRUTTO</b>	<b>46</b>	<b>72</b>	<b>60</b>	<b>10</b>	<b>5</b>	<b>6</b>	<b>—</b>	<b>199</b>
<b>SUPERFICIE AGRICOLA UTILIZZATA</b>	<b>2.348</b>	<b>1.170</b>	<b>996</b>	<b>322</b>	<b>113</b>	<b>51</b>	<b>8</b>	<b>5.008</b>
<b>COLTURE BOSCHIVE</b>	<b>1.164</b>	<b>782</b>	<b>698</b>	<b>224</b>	<b>75</b>	<b>34</b>	<b>7</b>	<b>2.984</b>
<b>Pioppete</b>	<b>2</b>	<b>3</b>	<b>6</b>	<b>2</b>	<b>3</b>	<b>3</b>	<b>2</b>	<b>21</b>
<b>Boschi</b>	<b>1.162</b>	<b>781</b>	<b>697</b>	<b>224</b>	<b>73</b>	<b>33</b>	<b>7</b>	<b>2.977</b>
<b>SUPERFICIE AGRARIA NON UTILIZZATA</b>	<b>237</b>	<b>156</b>	<b>145</b>	<b>64</b>	<b>20</b>	<b>9</b>	<b>1</b>	<b>632</b>
<b>ALTRA SUPERFICIE</b>	<b>1.500</b>	<b>920</b>	<b>884</b>	<b>298</b>	<b>104</b>	<b>46</b>	<b>8</b>	<b>3.760</b>
<b>SUPERFICIE TOTALE</b>	<b>2.381</b>	<b>1.170</b>	<b>996</b>	<b>322</b>	<b>113</b>	<b>51</b>	<b>8</b>	<b>5.021</b>

*segue TAV. 43* — **Aziende e superficie delle principali coltivazioni per classe di superficie agricola utilizzata (SAU),  
forma di utilizzazione dei terreni e zona altimetrica**

**C - COLLINA - SUPERFICIE INVESTITA (ettari)**

FORME DI UTILIZZAZIONE DEI TERRENI E COLTIVAZIONI	CLASSI DI SUPERFICIE AGRICOLA UTILIZZATA (SAU) (ettari)							TOTALE
	Fino a 0,99	1,00 — 1,99	2,00 — 4,99	5,00 — 9,99	10,00 — 19,99	20,00 — 49,99	50,00 ed oltre	
<b>SEMINATIVI</b>	<b>328,71</b>	<b>453,44</b>	<b>884,78</b>	<b>881,66</b>	<b>724,05</b>	<b>894,33</b>	<b>315,85</b>	<b>4.482,82</b>
<b>Cereali</b>	210,26	294,01	615,22	579,73	464,51	506,00	235,10	2.904,83
di cui:								
frumento	44,63	77,61	192,65	175,26	147,44	82,88	56,86	777,33
granoturco	155,47	201,23	354,80	326,89	239,11	277,46	148,01	1.702,97
riso	—	—	—	—	—	—	—	—
<b>Patata</b>	0,67	1,16	0,16	0,02	0,65	3,30	—	5,96
<b>Barbabietola da zucchero</b>	—	—	—	—	—	—	—	—
<b>Piante industriali</b>	—	—	1,00	—	—	—	—	1,00
di cui:								
tabacco	—	—	—	—	—	—	—	—
<b>Ortive</b>	38,53	31,62	28,36	20,11	13,80	1,87	0,10	134,39
-In piena aria	36,46	28,73	25,26	18,88	11,77	1,67	0,10	122,87
di cui: carciofo	—	—	—	—	—	—	—	—
fragola	0,14	0,20	0,15	0,06	—	—	—	0,55
pomodoro	1,80	1,51	1,04	1,70	0,05	0,04	—	6,14
-Protette	2,07	2,89	3,10	1,23	2,03	0,20	—	11,52
in serra	0,99	2,50	0,10	1,23	0,03	—	—	4,85
in tunnels, campane, ecc.	1,08	0,39	3,00	—	2,00	0,20	—	6,67
<b>Fiori e piante ornamentali</b>	17,84	15,06	30,74	6,38	4,13	—	1,30	75,45
di cui: in piena aria	11,85	11,49	26,25	6,00	1,50	—	1,30	58,39
in serra	5,04	3,55	3,45	0,28	2,63	—	—	14,95
<b>Foraggiere avvicendate</b>	41,55	100,92	196,82	265,42	240,02	371,67	79,35	1.295,75
<b>PRATI PERMANENTI E PASCOLI</b>	<b>358,84</b>	<b>791,29</b>	<b>1.621,34</b>	<b>1.100,05</b>	<b>731,40</b>	<b>500,97</b>	<b>174,24</b>	<b>5.278,13</b>
<b>Prati permanenti</b>	346,37	746,66	1.467,05	910,04	595,06	368,30	109,07	4.542,55
<b>Pascoli</b>	12,47	44,63	154,29	190,01	136,34	132,67	65,17	735,58
<b>COLTIVAZIONI LEGNOSE AGRARIE</b>	<b>391,77</b>	<b>384,26</b>	<b>559,07</b>	<b>228,38</b>	<b>128,55</b>	<b>176,82</b>	<b>4,41</b>	<b>1.873,26</b>
<b>Vite</b>	373,91	355,94	518,31	220,63	103,63	168,85	4,41	1.745,68
di cui per la produzione di:								
-Vini a denominazione di origine controllata (vini DOC)	1,36	6,47	12,76	10,55	29,11	25,17	—	85,42
-Altri vini (compresi i vini da tavola con indicazione geografica)	365,54	343,80	487,26	204,75	73,43	143,68	4,41	1.622,87
-Uva da tavola	7,01	5,67	18,29	5,33	1,09	—	—	37,39
<b>Olivo</b>	0,80	—	1,10	1,32	0,60	—	—	3,82
<b>Agrumi</b>	—	—	—	—	—	—	—	—
di cui:								
arancio	—	—	—	—	—	—	—	—
limone	—	—	—	—	—	—	—	—
<b>Fruttiferi</b>	14,33	18,32	18,32	3,82	3,39	7,97	—	66,15
di cui:								
melo	2,25	4,28	6,88	0,76	0,90	6,80	—	21,87
pero	2,03	1,74	1,08	0,62	0,50	0,19	—	6,16
pesco	2,70	1,89	1,70	0,63	0,50	0,20	—	7,62
mandorlo	0,20	0,04	—	0,01	—	0,05	—	0,30
nocciolo	0,41	0,09	0,01	0,07	—	0,10	—	0,68
<b>Vivai</b>	2,73	10,00	21,34	2,61	20,93	—	—	57,61
<b>CASTAGNETI DA FRUTTO</b>	<b>7,71</b>	<b>27,04</b>	<b>41,33</b>	<b>17,41</b>	<b>24,81</b>	<b>36,78</b>	<b>—</b>	<b>155,08</b>
<b>SUPERFICIE AGRICOLA UTILIZZATA</b>	<b>1.087,03</b>	<b>1.856,03</b>	<b>3.106,52</b>	<b>2.227,50</b>	<b>1.608,81</b>	<b>1.608,90</b>	<b>494,50</b>	<b>11.789,29</b>
<b>COLTURE BOSCHIVE</b>	<b>844,58</b>	<b>1.124,24</b>	<b>1.527,43</b>	<b>936,21</b>	<b>650,46</b>	<b>1.366,72</b>	<b>186,23</b>	<b>6.835,87</b>
<b>Pioppete</b>	0,78	2,78	6,57	2,20	9,49	4,30	22,70	48,82
<b>Boschi</b>	843,80	1.121,46	1.520,86	934,01	640,97	1.362,42	163,53	6.587,05
<b>SUPERFICIE AGRARIA NON UTILIZZATA</b>	<b>71,46</b>	<b>50,61</b>	<b>76,45</b>	<b>71,76</b>	<b>129,85</b>	<b>124,80</b>	<b>0,39</b>	<b>525,32</b>
<b>ALTRA SUPERFICIE</b>	<b>92,34</b>	<b>90,10</b>	<b>119,46</b>	<b>107,87</b>	<b>57,90</b>	<b>55,82</b>	<b>8,44</b>	<b>531,93</b>
<b>SUPERFICIE TOTALE</b>	<b>2.095,41</b>	<b>2.920,98</b>	<b>4.829,86</b>	<b>3.343,34</b>	<b>2.447,02</b>	<b>3.156,24</b>	<b>689,56</b>	<b>19.482,41</b>

*segue TAV. 43* — **Aziende e superficie delle principali coltivazioni per classe di superficie agricola utilizzata (SAU),  
forma di utilizzazione dei terreni e zona altimetrica**

**D - PIANURA - AZIENDE**

FORME DI UTILIZZAZIONE DEI TERRENI E COLTIVAZIONI	CLASSI DI SUPERFICIE AGRICOLA UTILIZZATA (SAU) (ettari)							TOTALE
	Fino a 0,99	1,00 — 1,99	2,00 — 4,99	5,00 — 9,99	10,00 — 19,99	20,00 — 49,99	50,00 ed oltre	
<b>SEMINATIVI</b>	<b>1.629</b>	<b>1.104</b>	<b>1.403</b>	<b>950</b>	<b>679</b>	<b>363</b>	<b>105</b>	<b>6.233</b>
<b>Cereali</b>	<b>1.198</b>	<b>968</b>	<b>1.310</b>	<b>903</b>	<b>633</b>	<b>337</b>	<b>102</b>	<b>5.451</b>
di cui:								
frumento	361	447	726	576	380	202	53	2.745
granoturco	890	746	1.100	772	540	285	95	4.428
riso	—	—	—	—	—	—	—	—
<b>Patata</b>	<b>90</b>	<b>54</b>	<b>72</b>	<b>26</b>	<b>11</b>	<b>4</b>	<b>1</b>	<b>258</b>
<b>Barbabietola da zucchero</b>	<b>—</b>	<b>—</b>	<b>—</b>	<b>—</b>	<b>—</b>	<b>—</b>	<b>—</b>	<b>—</b>
<b>Piante industriali</b>	<b>—</b>	<b>—</b>	<b>—</b>	<b>—</b>	<b>—</b>	<b>—</b>	<b>—</b>	<b>—</b>
di cui:								
tabacco	—	—	—	—	—	—	—	—
<b>Ortive</b>	<b>118</b>	<b>62</b>	<b>62</b>	<b>16</b>	<b>9</b>	<b>21</b>	<b>9</b>	<b>297</b>
-In piena aria	117	61	61	16	9	21	9	294
di cui: carciofo	—	—	—	—	—	—	—	—
fragola	1	1	—	—	—	—	—	2
pomodoro	13	13	11	1	1	—	—	39
-Protette	5	10	8	2	1	—	—	26
in serra	5	9	7	2	—	—	—	23
in tunnels, campane, ecc.	—	2	1	—	1	—	—	4
<b>Fiori e piante ornamentali</b>	<b>32</b>	<b>12</b>	<b>13</b>	<b>6</b>	<b>2</b>	<b>2</b>	<b>—</b>	<b>67</b>
di cui: in piena aria	29	9	8	5	2	1	—	54
in serra	17	9	9	4	—	1	—	40
<b>Foraggere avvicendate</b>	<b>580</b>	<b>456</b>	<b>816</b>	<b>708</b>	<b>540</b>	<b>289</b>	<b>83</b>	<b>3.472</b>
<b>PRATI PERMANENTI E PASCOLI</b>	<b>437</b>	<b>320</b>	<b>430</b>	<b>296</b>	<b>257</b>	<b>150</b>	<b>37</b>	<b>1.927</b>
<b>Prati permanenti</b>	<b>432</b>	<b>314</b>	<b>423</b>	<b>295</b>	<b>249</b>	<b>149</b>	<b>34</b>	<b>1.896</b>
<b>Pascoli</b>	<b>6</b>	<b>8</b>	<b>8</b>	<b>5</b>	<b>9</b>	<b>4</b>	<b>4</b>	<b>44</b>
<b>COLTIVAZIONI LEGNOSE AGRARIE</b>	<b>93</b>	<b>40</b>	<b>27</b>	<b>22</b>	<b>13</b>	<b>8</b>	<b>4</b>	<b>207</b>
<b>Vite</b>	<b>71</b>	<b>34</b>	<b>23</b>	<b>15</b>	<b>10</b>	<b>2</b>	<b>4</b>	<b>159</b>
di cui per la produzione di:								
-Vini a denominazione di origine controllata (vini DOC)	—	1	2	1	1	—	2	7
-Altri vini (compresi i vini da tavola con indicazione geografica)	68	32	23	14	10	2	3	152
-Uva da tavola	3	2	—	—	—	—	—	5
<b>Olivo</b>	<b>—</b>	<b>—</b>	<b>—</b>	<b>—</b>	<b>—</b>	<b>—</b>	<b>1</b>	<b>1</b>
<b>Agrumi</b>	<b>—</b>	<b>—</b>	<b>—</b>	<b>—</b>	<b>—</b>	<b>—</b>	<b>—</b>	<b>—</b>
di cui:								
arancio	—	—	—	—	—	—	—	—
limone	—	—	—	—	—	—	—	—
<b>Fruttiferi</b>	<b>19</b>	<b>1</b>	<b>1</b>	<b>4</b>	<b>3</b>	<b>6</b>	<b>1</b>	<b>35</b>
di cui:								
melo	3	—	—	2	1	3	—	9
pero	10	—	—	3	2	1	—	16
pesco	12	1	—	3	2	2	1	21
mandorlo	1	—	—	1	1	—	—	3
nocciolo	1	—	—	1	—	1	—	3
<b>Vivai</b>	<b>11</b>	<b>6</b>	<b>3</b>	<b>5</b>	<b>—</b>	<b>1</b>	<b>—</b>	<b>26</b>
<b>CASTAGNETI DA FRUTTO</b>	<b>—</b>	<b>—</b>	<b>—</b>	<b>—</b>	<b>1</b>	<b>—</b>	<b>—</b>	<b>1</b>
<b>SUPERFICIE AGRICOLA UTILIZZATA</b>	<b>1.913</b>	<b>1.212</b>	<b>1.479</b>	<b>968</b>	<b>683</b>	<b>364</b>	<b>105</b>	<b>6.724</b>
<b>COLTURE BOSCHIVE</b>	<b>172</b>	<b>119</b>	<b>130</b>	<b>65</b>	<b>65</b>	<b>42</b>	<b>13</b>	<b>606</b>
<b>Pioppete</b>	<b>4</b>	<b>—</b>	<b>2</b>	<b>2</b>	<b>1</b>	<b>3</b>	<b>2</b>	<b>14</b>
<b>Boschi</b>	<b>168</b>	<b>119</b>	<b>128</b>	<b>63</b>	<b>64</b>	<b>40</b>	<b>12</b>	<b>594</b>
<b>SUPERFICIE AGRARIA NON UTILIZZATA</b>	<b>154</b>	<b>109</b>	<b>118</b>	<b>88</b>	<b>67</b>	<b>41</b>	<b>14</b>	<b>591</b>
<b>ALTRA SUPERFICIE</b>	<b>948</b>	<b>789</b>	<b>1.149</b>	<b>872</b>	<b>651</b>	<b>355</b>	<b>105</b>	<b>4.869</b>
<b>SUPERFICIE TOTALE</b>	<b>1.914</b>	<b>1.212</b>	<b>1.479</b>	<b>968</b>	<b>683</b>	<b>364</b>	<b>105</b>	<b>6.725</b>

**segue TAV. 43 — Aziende e superficie delle principali coltivazioni per classe di superficie agricola utilizzata (SAU),  
forma di utilizzazione dei terreni e zona altimetrica**

**D - PIANURA - SUPERFICIE INVESTITA (ettari)**

FORME DI UTILIZZAZIONE DEI TERRENI E COLTIVAZIONI	CLASSI DI SUPERFICIE AGRICOLA UTILIZZATA (SAU) (ettari)							TOTALE
	Fino a 0,99	1,00 — 1,99	2,00 — 4,99	5,00 — 9,99	10,00 — 19,99	20,00 — 49,99	50,00 ed oltre	
<b>SEMINATIVI</b>	<b>831,05</b>	<b>1.475,44</b>	<b>4.042,54</b>	<b>5.957,89</b>	<b>8.177,29</b>	<b>9.470,17</b>	<b>9.148,16</b>	<b>39.102,54</b>
<b>Cereali</b>	572,70	1.054,88	2.658,72	3.471,82	4.349,37	5.330,24	6.051,41	23.489,14
di cui:								
frumento	140,72	314,01	818,79	1.040,14	1.195,46	1.192,03	843,95	5.545,10
granoturco	363,97	632,55	1.507,48	1.822,47	2.218,54	2.999,62	3.734,37	13.279,00
riso	—	—	—	—	—	—	—	—
<b>Patata</b>	11,05	9,39	24,00	8,92	5,50	2,11	1,00	61,97
<b>Barbabietola da zucchero</b>	—	—	—	—	—	—	—	—
<b>Piante industriali</b>	—	—	—	—	—	—	—	—
di cui:								
tabacco	—	—	—	—	—	—	—	—
<b>Ortive</b>	21,90	28,93	38,47	15,60	11,23	15,00	4,32	135,45
-In piena aria	20,84	25,21	31,61	13,25	9,18	15,00	4,32	119,41
di cui: carciofo	—	—	—	—	—	—	—	—
fragola	0,05	0,04	—	—	—	—	—	0,09
pomodoro	0,53	1,27	0,93	0,16	0,13	—	—	3,02
-Protette	1,06	3,72	6,86	2,35	2,05	—	—	16,04
in serra	1,06	3,35	4,88	2,35	—	—	—	11,64
in tunnels, campane, ecc.	—	0,37	1,98	—	2,05	—	—	4,40
<b>Fiori e piante ornamentali</b>	10,44	11,43	17,40	11,47	6,29	3,14	—	60,17
di cui: in piena aria	7,28	7,36	13,09	4,22	6,18	3,04	—	41,17
in serra	3,03	3,33	3,79	7,25	—	0,10	—	17,50
<b>Foraggiere avvicendate</b>	206,45	362,80	1.286,91	2.442,64	3.785,27	4.071,44	3.007,45	15.162,96
<b>PRATI PERMANENTI E PASCOLI</b>	<b>175,22</b>	<b>293,76</b>	<b>744,03</b>	<b>937,97</b>	<b>1.481,71</b>	<b>1.347,44</b>	<b>865,38</b>	<b>5.825,51</b>
<b>Prati permanenti</b>	172,59	289,29	737,08	924,96	1.390,21	1.307,50	584,68	5.406,31
<b>Pascoli</b>	2,63	4,47	6,95	13,01	71,50	39,94	280,70	419,20
<b>COLTIVAZIONI LEGNOSE AGRARIE</b>	<b>22,75</b>	<b>19,30</b>	<b>21,92</b>	<b>22,42</b>	<b>27,88</b>	<b>25,53</b>	<b>32,67</b>	<b>172,47</b>
<b>Vite</b>	16,16	14,24	15,62	4,67	14,75	8,59	30,67	104,70
di cui per la produzione di:								
-Vini a denominazione di origine controllata (vini DOC)	—	0,57	1,20	0,67	3,12	—	8,92	14,48
-Altri vini (compresi i vini da tavola con indicazione geografica)	15,91	13,22	14,42	4,00	11,63	8,59	21,75	89,52
-Uva da tavola	0,25	0,45	—	—	—	—	—	0,70
<b>Olivo</b>	—	—	—	—	—	—	1,00	1,00
<b>Agrumi</b>	—	—	—	—	—	—	—	—
di cui:								
arancio	—	—	—	—	—	—	—	—
limone	—	—	—	—	—	—	—	—
<b>Fruttiferi</b>	3,26	1,00	0,21	1,84	13,13	16,91	1,00	37,35
di cui:								
melo	0,15	—	—	0,21	2,65	6,85	—	9,86
pero	0,97	—	—	0,12	2,85	0,10	—	4,04
pesco	1,53	1,00	—	0,24	2,85	4,86	1,00	11,48
mandorlo	0,04	—	—	0,10	0,05	—	—	0,19
nocciolo	0,07	—	—	0,01	—	0,06	—	0,14
<b>Vivai</b>	3,33	4,06	6,09	15,91	—	0,03	—	29,42
<b>CASTAGNETI DA FRUTTO</b>	—	—	—	—	1,00	—	—	1,00
<b>SUPERFICIE AGRICOLA UTILIZZATA</b>	<b>1.029,02</b>	<b>1.788,50</b>	<b>4.808,49</b>	<b>6.918,28</b>	<b>9.667,88</b>	<b>10.843,14</b>	<b>10.046,21</b>	<b>45.101,52</b>
<b>COLTURE BOSCHIVE</b>	<b>58,34</b>	<b>70,96</b>	<b>120,71</b>	<b>54,28</b>	<b>114,32</b>	<b>113,49</b>	<b>126,77</b>	<b>658,87</b>
<b>Pioppete</b>	3,82	—	0,55	1,35	0,50	15,00	33,90	55,12
<b>Boschi</b>	54,52	70,96	120,16	52,93	113,82	98,49	92,87	603,75
<b>SUPERFICIE AGRARIA NON UTILIZZATA</b>	<b>27,43</b>	<b>20,38</b>	<b>40,84</b>	<b>80,55</b>	<b>51,38</b>	<b>44,44</b>	<b>104,13</b>	<b>369,15</b>
<b>ALTRA SUPERFICIE</b>	<b>83,77</b>	<b>117,85</b>	<b>294,47</b>	<b>367,99</b>	<b>444,86</b>	<b>462,29</b>	<b>446,07</b>	<b>2.217,30</b>
<b>SUPERFICIE TOTALE</b>	<b>1.198,56</b>	<b>1.997,69</b>	<b>5.264,51</b>	<b>7.421,10</b>	<b>10.278,44</b>	<b>11.463,36</b>	<b>10.723,18</b>	<b>48.346,84</b>

**TAV. 44 — Aziende con allevamenti per specie di bestiame, forma di conduzione,  
classe di superficie totale e zona altimetrica**

**A - TOTALE - AZIENDE**

FORME DI CONDUZIONE CLASSI DI SUPERFICIE TOTALE Ettari	TOTALE DELLE AZIENDE CON ALLEVAMENTI	BOVINI	OVINI	CAPRINI	EQUINI	SUINI	ALLEVAMENTI AVICOLI
<b>CONDUZIONE DIRETTA DEL COLTIVATORE</b>	<b>14.404</b>	<b>7.680</b>	<b>998</b>	<b>720</b>	<b>2.250</b>	<b>4.553</b>	<b>11.785</b>
-Con solo manodopera familiare	13.717	7.378	970	693	2.165	4.378	11.260
Senza terreno agrario	56	13	2	5	5	13	28
fino a 0,49	1.064	75	11	33	19	113	849
0,50 - 0,99	1.260	249	23	53	89	240	1.004
1,00 - 1,99	2.133	712	96	98	247	556	1.753
2,00 - 2,99	1.716	745	113	71	243	479	1.448
3,00 - 4,99	2.339	1.396	190	108	388	754	1.943
5,00 - 9,99	2.726	2.051	247	138	526	1.052	2.272
10,00 - 19,99	1.619	1.409	155	109	381	755	1.317
20,00 - 29,99	448	414	70	42	141	234	366
30,00 - 49,99	234	212	33	22	75	120	194
50,00 - 99,99	88	75	16	7	29	45	66
100,00 e oltre	34	27	14	7	22	17	20
-Con manodopera familiare prevalente	530	245	22	24	60	141	427
Senza terreno agrario	2	—	—	—	—	—	1
fino a 0,49	35	4	—	—	1	2	30
0,50 - 0,99	81	9	1	1	2	15	68
1,00 - 1,99	101	29	1	1	10	24	87
2,00 - 2,99	62	20	1	3	8	15	55
3,00 - 4,99	64	36	3	1	7	15	50
5,00 - 9,99	63	40	5	4	11	19	51
10,00 - 19,99	37	31	3	3	8	13	29
20,00 - 29,99	26	23	4	6	6	13	19
30,00 - 49,99	32	29	1	2	6	13	18
50,00 - 99,99	19	16	1	3	—	8	15
100,00 e oltre	8	8	2	—	1	4	4
-Con manodopera extrafamiliare prevalente	157	57	6	3	25	34	98
Senza terreno agrario	1	—	—	—	—	—	—
fino a 0,49	6	—	—	—	—	—	4
0,50 - 0,99	9	1	—	—	1	1	7
1,00 - 1,99	23	1	—	1	3	3	15
2,00 - 2,99	13	2	2	—	—	1	9
3,00 - 4,99	20	6	—	—	3	4	17
5,00 - 9,99	17	5	2	—	3	3	12
10,00 - 19,99	17	7	1	—	6	6	8
20,00 - 29,99	11	4	—	—	1	4	8
30,00 - 49,99	20	14	1	2	7	7	13
50,00 - 99,99	16	14	—	—	1	4	5
100,00 e oltre	4	3	—	—	—	1	—
<b>CONDUZIONE CON SALARIATI E/O COMPARTICIPANTI (in economia)</b>	<b>371</b>	<b>83</b>	<b>3</b>	<b>10</b>	<b>25</b>	<b>68</b>	<b>266</b>
Senza terreno agrario	17	3	—	—	—	6	3
fino a 0,49	37	1	—	1	—	3	32
0,50 - 0,99	59	2	—	—	2	8	43
1,00 - 1,99	95	5	—	1	6	10	81
2,00 - 2,99	35	5	—	—	3	7	31
3,00 - 4,99	31	4	—	2	1	6	25
5,00 - 9,99	22	6	2	1	3	3	17
10,00 - 19,99	18	13	—	2	3	11	12
20,00 - 29,99	9	5	1	1	1	6	4
30,00 - 49,99	16	13	—	—	1	3	8
50,00 - 99,99	13	8	—	2	4	2	6
100,00 e oltre	19	18	—	—	1	3	4
<b>CONDUZIONE A COLONIA PARZIARIA APPODERATA (mezzadria) ED ALTRA FORMA DI CONDUZIONE</b>	<b>304</b>	<b>205</b>	<b>4</b>	<b>7</b>	<b>46</b>	<b>131</b>	<b>274</b>
Senza terreno agrario	2	—	—	—	—	—	2
fino a 0,49	8	—	—	—	—	1	6
0,50 - 0,99	17	3	—	—	—	1	13
1,00 - 1,99	47	21	—	—	9	13	41
2,00 - 2,99	45	28	1	—	5	14	41
3,00 - 4,99	80	56	1	3	15	39	75
5,00 - 9,99	72	67	—	4	12	43	65
10,00 - 19,99	27	24	2	—	4	17	26
20,00 - 29,99	5	5	—	—	1	2	4
30,00 - 49,99	—	—	—	—	—	—	—
50,00 - 99,99	1	1	—	—	—	1	1
100,00 e oltre	—	—	—	—	—	—	—
<b>TOTALE</b>	<b>15.079</b>	<b>7.968</b>	<b>1.005</b>	<b>737</b>	<b>2.321</b>	<b>4.752</b>	<b>12.325</b>
Senza terreno agrario	78	16	2	5	5	19	34
fino a 0,49	1.150	80	11	34	20	119	921
0,50 - 0,99	1.426	264	24	54	94	265	1.135
1,00 - 1,99	2.399	768	97	101	275	606	1.977
2,00 - 2,99	1.871	800	117	74	259	516	1.584
3,00 - 4,99	2.534	1.498	194	114	414	818	2.110
5,00 - 9,99	2.900	2.169	256	147	555	1.120	2.417
10,00 - 19,99	1.718	1.484	161	114	402	802	1.392
20,00 - 29,99	499	451	75	49	150	259	401
30,00 - 49,99	302	268	35	26	89	143	233
50,00 - 99,99	137	114	17	12	34	60	93
100,00 e oltre	65	56	16	7	24	25	28

segue TAV. 44 — Aziende con allevamenti per specie di bestiame, forma di conduzione,  
 classe di superficie totale e zona altimetrica  
 A - TOTALE - CAPI

FORME DI CONDUZIONE CLASSI DI SUPERFICIE TOTALE Ettari	BOVINI	OVINI	CAPRINI	EQUINI	SUINI	ALLEVAMENTI AVICOLI
<b>CONDUZIONE DIRETTA DEL COLTIVATORE</b>	<b>149.830</b>	<b>21.111</b>	<b>3.302</b>	<b>3.181</b>	<b>79.181</b>	<b>2.506.578</b>
-Con solo manodopera familiare	129.241	19.369	3.146	2.873	51.090	2.050.114
Senza terreno agrario	538	1.120	75	10	1.521	139.072
fino a 0,49	326	64	81	20	1.209	66.980
0,50 - 0,99	1.584	365	179	103	1.761	48.499
1,00 - 1,99	4.321	2.966	490	308	2.285	252.455
2,00 - 2,99	4.407	1.363	274	328	6.763	232.657
3,00 - 4,99	10.091	2.503	434	478	7.992	679.541
5,00 - 9,99	26.913	4.405	643	670	13.207	330.762
10,00 - 19,99	39.467	1.809	433	498	5.359	174.320
20,00 - 29,99	19.065	980	224	258	6.758	43.606
30,00 - 49,99	15.934	345	101	122	2.519	46.259
50,00 - 99,99	5.901	1.157	79	42	1.653	35.629
100,00 e oltre	694	2.292	133	36	63	334
-Con manodopera familiare prevalente	14.216	1.673	150	155	4.946	193.746
Senza terreno agrario	—	—	—	—	—	62.000
fino a 0,49	9	—	—	1	12	342
0,50 - 0,99	314	3	2	2	23	1.161
1,00 - 1,99	554	3	1	10	54	1.826
2,00 - 2,99	86	10	9	10	59	55.316
3,00 - 4,99	232	5	4	10	641	1.263
5,00 - 9,99	841	27	40	26	85	18.405
10,00 - 19,99	1.687	210	14	55	475	50.821
20,00 - 29,99	1.836	807	44	13	348	1.038
30,00 - 49,99	3.981	600	23	18	1.072	529
50,00 - 99,99	2.781	2	13	—	1.827	849
100,00 e oltre	1.895	6	—	10	350	196
-Con manodopera extrafamiliare prevalente	6.373	69	6	153	23.145	262.718
Senza terreno agrario	—	—	—	—	—	—
fino a 0,49	—	—	—	—	—	22
0,50 - 0,99	2	—	—	1	1	163
1,00 - 1,99	6	—	—	4	3	303
2,00 - 2,99	22	9	—	—	10	50.168
3,00 - 4,99	33	—	—	23	36	372
5,00 - 9,99	24	25	—	20	21	375
10,00 - 19,99	244	25	—	16	1.738	45.271
20,00 - 29,99	491	—	—	2	8.316	229
30,00 - 49,99	2.407	10	4	85	942	165.620
50,00 - 99,99	2.319	—	—	2	5.078	195
100,00 e oltre	825	—	—	—	7.000	—
<b>CONDUZIONE CON SALARIATI E/O COMPARTICIPANTI (in economia)</b>	<b>17.171</b>	<b>11</b>	<b>44</b>	<b>59</b>	<b>88.715</b>	<b>1.732.262</b>
Senza terreno agrario	587	—	—	—	3.757	42.038
fino a 0,49	10	—	1	—	4	17.489
0,50 - 0,99	3	—	—	2	2.228	634
1,00 - 1,99	9	—	5	7	734	13.638
2,00 - 2,99	15	—	—	6	3.069	491
3,00 - 4,99	19	—	11	10	156	44.837
5,00 - 9,99	2.586	7	6	18	10.221	60.325
10,00 - 19,99	427	—	8	5	15.750	541
20,00 - 29,99	189	4	7	2	16.659	232
30,00 - 49,99	1.072	—	—	1	5	29.942
50,00 - 99,99	2.063	—	6	7	5.545	678.050
100,00 e oltre	10.191	—	—	1	30.587	844.045
<b>CONDUZIONE A COLONIA PARZIARIA APPODERATA (mezzadria) ED ALTRA FORMA DI CONDUZIONE</b>	<b>2.851</b>	<b>74</b>	<b>15</b>	<b>64</b>	<b>365</b>	<b>46.099</b>
Senza terreno agrario	—	—	—	—	—	40.100
fino a 0,49	—	—	—	—	1	77
0,50 - 0,99	7	—	—	—	1	152
1,00 - 1,99	81	—	—	9	22	670
2,00 - 2,99	109	6	—	6	29	710
3,00 - 4,99	307	6	5	15	96	1.534
5,00 - 9,99	659	—	10	12	164	1.812
10,00 - 19,99	619	62	—	13	45	893
20,00 - 29,99	889	—	—	9	5	141
30,00 - 49,99	—	—	—	—	—	—
50,00 - 99,99	180	—	—	—	2	10
100,00 e oltre	—	—	—	—	—	—
<b>TOTALE</b>	<b>169.852</b>	<b>21.196</b>	<b>3.361</b>	<b>3.304</b>	<b>168.261</b>	<b>4.284.939</b>
Senza terreno agrario	1.125	1.120	75	10	5.278	283.210
fino a 0,49	345	64	82	21	1.226	84.910
0,50 - 0,99	1.910	368	181	108	4.014	50.609
1,00 - 1,99	4.971	2.969	498	338	3.098	268.892
2,00 - 2,99	4.639	1.388	283	350	9.930	339.342
3,00 - 4,99	10.682	2.514	454	536	8.921	727.547
5,00 - 9,99	31.023	4.464	699	746	23.698	411.679
10,00 - 19,99	42.444	2.106	455	587	23.367	271.846
20,00 - 29,99	22.470	1.791	275	284	32.086	45.246
30,00 - 49,99	23.394	955	128	226	4.538	242.350
50,00 - 99,99	13.244	1.159	98	51	14.105	714.733
100,00 e oltre	13.605	2.298	133	47	38.000	844.575



segue TAV. 44 — Aziende con allevamenti per specie di bestiame, forma di conduzione,  
classe di superficie totale e zona altimetrica

B - MONTAGNA - AZIENDE

FORME DI CONDUZIONE CLASSI DI SUPERFICIE TOTALE Ettari	TOTALE DELLE AZIENDE CON ALLEVAMENTI	BOVINI	OVINI	CAPRINI	EQUINI	SUINI	ALLEVAMENTI AVICOLI
<b>CONDUZIONE DIRETTA DEL COLTIVATORE</b>	<b>6.223</b>	<b>3.528</b>	<b>820</b>	<b>368</b>	<b>1.390</b>	<b>2.105</b>	<b>5.314</b>
-Con solo manodopera familiare	6.164	3.511	812	363	1.377	2.092	5.274
Senza terreno agrario	27	3	2	2	2	4	12
fino a 0,49	147	26	4	3	4	22	111
0,50 - 0,99	253	81	13	11	16	76	200
1,00 - 1,99	819	276	69	41	90	234	690
2,00 - 2,99	826	317	93	51	101	216	719
3,00 - 4,99	1.294	677	157	58	224	389	1.141
5,00 - 9,99	1.492	1.028	219	81	383	535	1.299
10,00 - 19,99	865	716	137	65	323	388	736
20,00 - 29,99	235	211	61	27	123	123	204
30,00 - 49,99	117	101	31	13	65	59	98
50,00 - 99,99	56	48	13	5	25	29	44
100,00 e oltre	33	27	13	6	21	17	20
-Con manodopera familiare prevalente	42	15	7	4	11	10	29
Senza terreno agrario	1	—	—	—	—	—	—
fino a 0,49	1	—	—	—	—	—	—
0,50 - 0,99	2	—	—	—	—	1	2
1,00 - 1,99	5	—	—	—	—	—	5
2,00 - 2,99	3	—	—	—	—	—	2
3,00 - 4,99	6	1	—	—	1	—	5
5,00 - 9,99	12	6	1	—	3	4	8
10,00 - 19,99	2	2	1	1	2	—	2
20,00 - 29,99	5	3	3	2	3	3	2
30,00 - 49,99	4	2	1	1	2	1	3
50,00 - 99,99	—	—	—	—	—	—	—
100,00 e oltre	1	1	1	—	—	1	—
-Con manodopera extrafamiliare prevalente	17	2	1	1	2	3	11
Senza terreno agrario	—	—	—	—	—	—	—
fino a 0,49	—	—	—	—	—	—	—
0,50 - 0,99	1	—	—	—	—	—	1
1,00 - 1,99	6	—	—	—	—	—	2
2,00 - 2,99	3	1	1	—	—	1	2
3,00 - 4,99	3	—	—	—	1	1	2
5,00 - 9,99	2	—	—	—	—	—	2
10,00 - 19,99	—	—	—	—	—	—	—
20,00 - 29,99	—	—	—	—	—	—	—
30,00 - 49,99	2	1	—	1	1	1	2
50,00 - 99,99	—	—	—	—	—	—	—
100,00 e oltre	—	—	—	—	—	—	—
<b>CONDUZIONE CON SALARIATI E/O COMPARTICIPANTI (in economia)</b>	<b>23</b>	<b>7</b>	<b>1</b>	<b>3</b>	<b>3</b>	<b>6</b>	<b>13</b>
Senza terreno agrario	4	2	—	—	—	1	—
fino a 0,49	—	—	—	—	—	—	—
0,50 - 0,99	1	—	—	—	—	—	—
1,00 - 1,99	3	—	—	—	—	—	1
2,00 - 2,99	1	—	—	—	—	—	1
3,00 - 4,99	4	—	—	1	—	2	3
5,00 - 9,99	2	—	1	—	—	—	2
10,00 - 19,99	2	2	—	1	1	2	2
20,00 - 29,99	1	1	—	—	—	—	—
30,00 - 49,99	1	1	—	—	—	—	1
50,00 - 99,99	3	1	—	1	1	—	2
100,00 e oltre	1	—	—	—	1	1	1
<b>CONDUZIONE A COLONIA PARZIARIA APPODERATA (mezzadria) ED ALTRA FORMA DI CONDUZIONE</b>	<b>9</b>	<b>9</b>	<b>2</b>	<b>2</b>	<b>2</b>	<b>4</b>	<b>6</b>
Senza terreno agrario	—	—	—	—	—	—	—
fino a 0,49	—	—	—	—	—	—	—
0,50 - 0,99	1	1	—	—	—	—	—
1,00 - 1,99	—	—	—	—	—	—	—
2,00 - 2,99	1	1	1	—	—	1	1
3,00 - 4,99	2	2	1	1	1	—	2
5,00 - 9,99	5	5	—	1	1	3	3
10,00 - 19,99	—	—	—	—	—	—	—
20,00 - 29,99	—	—	—	—	—	—	—
30,00 - 49,99	—	—	—	—	—	—	—
50,00 - 99,99	—	—	—	—	—	—	—
100,00 e oltre	—	—	—	—	—	—	—
<b>TOTALE</b>	<b>6.255</b>	<b>3.544</b>	<b>823</b>	<b>373</b>	<b>1.395</b>	<b>2.115</b>	<b>5.333</b>
Senza terreno agrario	32	5	2	2	2	5	12
fino a 0,49	148	26	4	3	4	22	111
0,50 - 0,99	258	82	13	11	16	77	203
1,00 - 1,99	833	276	69	41	90	234	698
2,00 - 2,99	834	319	95	51	101	218	725
3,00 - 4,99	1.309	680	158	60	227	392	1.153
5,00 - 9,99	1.513	1.039	221	82	387	542	1.314
10,00 - 19,99	869	720	138	67	326	390	740
20,00 - 29,99	241	215	64	29	126	126	206
30,00 - 49,99	124	105	32	15	68	61	104
50,00 - 99,99	59	49	13	6	26	29	46
100,00 e oltre	35	28	14	6	22	19	21

*segue TAV. 44* — **Aziende con allevamenti per specie di bestiame, forma di conduzione,  
classe di superficie totale e zona altimetrica**  
**B - MONTAGNA - CAPI**

FORME DI CONDUZIONE CLASSI DI SUPERFICIE TOTALE Ettari	BOVINI	OVINI	CAPRINI	EQUINI	SUINI	ALLEVAMENTI AVICOLI
<b>CONDUZIONE DIRETTA DEL COLTIVATORE</b>	<b>32.030</b>	<b>18.771</b>	<b>2.101</b>	<b>1.773</b>	<b>7.264</b>	<b>417.292</b>
-Con solo manodopera familiare	31.677	17.342	2.050	1.718	7.163	416.082
Senza terreno agrario	152	1.120	70	7	191	100.455
fino a 0,49	110	45	12	4	549	2.658
0,50 - 0,99	158	328	44	18	376	23.765
1,00 - 1,99	1.027	2.853	320	122	577	44.611
2,00 - 2,99	1.929	1.281	200	126	423	31.909
3,00 - 4,99	3.475	2.119	260	265	1.452	111.266
5,00 - 9,99	7.429	4.069	454	451	1.279	75.862
10,00 - 19,99	8.873	1.670	270	402	1.402	16.581
20,00 - 29,99	3.850	916	171	167	405	5.086
30,00 - 49,99	2.643	339	52	88	235	2.558
50,00 - 99,99	1.337	436	75	33	211	997
100,00 e oltre	694	2.166	122	35	63	334
-Con manodopera familiare prevalente	317	1.424	48	31	76	789
Senza terreno agrario	—	—	—	—	—	—
fino a 0,49	—	—	—	—	—	—
0,50 - 0,99	—	—	—	—	1	21
1,00 - 1,99	—	—	—	—	—	83
2,00 - 2,99	—	—	—	—	—	20
3,00 - 4,99	7	—	—	1	—	80
5,00 - 9,99	73	4	—	6	14	204
10,00 - 19,99	29	9	1	5	—	155
20,00 - 29,99	29	806	26	8	53	154
30,00 - 49,99	99	600	21	11	4	72
50,00 - 99,99	—	—	—	—	—	—
100,00 e oltre	80	5	—	—	4	—
-Con manodopera extrafamiliare prevalente	36	5	3	24	25	421
Senza terreno agrario	—	—	—	—	—	—
fino a 0,49	—	—	—	—	—	—
0,50 - 0,99	—	—	—	—	—	6
1,00 - 1,99	—	—	—	—	—	27
2,00 - 2,99	20	5	—	—	10	85
3,00 - 4,99	—	—	—	13	1	51
5,00 - 9,99	—	—	—	—	—	30
10,00 - 19,99	—	—	—	—	—	—
20,00 - 29,99	—	—	—	—	—	—
30,00 - 49,99	16	—	3	11	14	222
50,00 - 99,99	—	—	—	—	—	—
100,00 e oltre	—	—	—	—	—	—
<b>CONDUZIONE CON SALARIATI E/O COMPARTICIPANTI (in economia)</b>	<b>982</b>	<b>5</b>	<b>3</b>	<b>4</b>	<b>160</b>	<b>293</b>
Senza terreno agrario	437	—	—	—	142	—
fino a 0,49	—	—	—	—	—	—
0,50 - 0,99	—	—	—	—	—	—
1,00 - 1,99	—	—	—	—	—	11
2,00 - 2,99	—	—	—	—	—	18
3,00 - 4,99	—	—	1	—	11	108
5,00 - 9,99	—	5	—	—	—	33
10,00 - 19,99	19	—	1	1	4	45
20,00 - 29,99	12	—	—	—	—	—
30,00 - 49,99	14	—	—	—	—	6
50,00 - 99,99	500	—	1	2	—	52
100,00 e oltre	—	—	—	1	3	20
<b>CONDUZIONE A COLONIA PARZIARIA APPODERATA (mezzadria) ED ALTRA FORMA DI CONDUZIONE</b>	<b>44</b>	<b>12</b>	<b>6</b>	<b>2</b>	<b>9</b>	<b>170</b>
Senza terreno agrario	—	—	—	—	—	—
fino a 0,49	—	—	—	—	—	—
0,50 - 0,99	4	—	—	—	—	—
1,00 - 1,99	—	—	—	—	—	—
2,00 - 2,99	1	6	—	—	1	35
3,00 - 4,99	10	6	3	1	—	24
5,00 - 9,99	29	—	3	1	8	111
10,00 - 19,99	—	—	—	—	—	—
20,00 - 29,99	—	—	—	—	—	—
30,00 - 49,99	—	—	—	—	—	—
50,00 - 99,99	—	—	—	—	—	—
100,00 e oltre	—	—	—	—	—	—
<b>TOTALE</b>	<b>33.056</b>	<b>18.788</b>	<b>2.110</b>	<b>1.779</b>	<b>7.433</b>	<b>417.755</b>
Senza terreno agrario	589	1.120	70	7	333	100.455
fino a 0,49	110	45	12	4	549	2.658
0,50 - 0,99	162	328	44	18	377	23.792
1,00 - 1,99	1.027	2.853	320	122	577	44.732
2,00 - 2,99	1.950	1.292	200	126	434	32.067
3,00 - 4,99	3.492	2.125	264	280	1.464	111.529
5,00 - 9,99	7.531	4.078	457	458	1.301	76.240
10,00 - 19,99	8.921	1.679	272	408	1.406	16.781
20,00 - 29,99	3.891	1.722	197	175	458	5.240
30,00 - 49,99	2.772	939	76	110	253	2.858
50,00 - 99,99	1.837	436	76	35	211	1.049
100,00 e oltre	774	2.171	122	36	70	354

**segue TAV. 44 — Aziende con allevamenti per specie di bestiame, forma di conduzione,  
classe di superficie totale e zona altimetrica**

**C - COLLINA - AZIENDE**

FORME DI CONDUZIONE CLASSI DI SUPERFICIE TOTALE Ettari	TOTALE DELLE AZIENDE CON ALLEVAMENTI	BOVINI	OVINI	CAPRINI	EQUINI	SUINI	ALLEVAMENTI AVICOLI
<b>CONDUZIONE DIRETTA DEL COLTIVATORE</b>	<b>3.470</b>	<b>1.383</b>	<b>126</b>	<b>160</b>	<b>237</b>	<b>942</b>	<b>3.048</b>
-Con solo manodopera familiare	3.227	1.298	112	152	211	895	2.844
Senza terreno agrario	4	—	—	—	—	—	2
fino a 0,49	535	29	7	17	3	58	456
0,50 - 0,99	550	90	6	26	16	87	484
1,00 - 1,99	667	221	19	27	33	160	586
2,00 - 2,99	427	203	16	11	23	127	381
3,00 - 4,99	443	279	23	29	40	164	391
5,00 - 9,99	415	315	22	25	50	185	379
10,00 - 19,99	135	116	13	10	29	83	122
20,00 - 29,99	30	28	5	3	10	22	26
30,00 - 49,99	14	13	1	4	5	7	12
50,00 - 99,99	7	4	—	—	2	2	5
100,00 e oltre	—	—	—	—	—	—	—
-Con manodopera familiare prevalente	171	66	10	8	13	31	151
Senza terreno agrario	—	—	—	—	—	—	—
fino a 0,49	13	1	—	—	—	1	12
0,50 - 0,99	31	3	—	1	1	3	29
1,00 - 1,99	39	11	1	—	1	7	34
2,00 - 2,99	20	6	—	—	—	3	20
3,00 - 4,99	32	21	3	1	6	8	25
5,00 - 9,99	20	12	3	2	3	4	18
10,00 - 19,99	9	7	1	1	1	2	7
20,00 - 29,99	5	4	1	2	1	2	4
30,00 - 49,99	1	—	—	—	—	—	1
50,00 - 99,99	1	1	1	1	—	1	1
100,00 e oltre	—	—	—	—	—	—	—
-Con manodopera extrafamiliare prevalente	72	19	4	—	13	16	53
Senza terreno agrario	—	—	—	—	—	—	—
fino a 0,49	2	—	—	—	—	—	1
0,50 - 0,99	7	1	—	—	1	1	5
1,00 - 1,99	10	—	—	—	1	1	8
2,00 - 2,99	5	1	1	—	—	—	2
3,00 - 4,99	14	5	—	—	2	3	12
5,00 - 9,99	14	4	1	—	2	3	9
10,00 - 19,99	10	3	1	—	4	3	7
20,00 - 29,99	3	1	—	—	1	2	3
30,00 - 49,99	5	3	1	—	2	3	5
50,00 - 99,99	2	1	—	—	—	—	1
100,00 e oltre	—	—	—	—	—	—	—
<b>CONDUZIONE CON SALARIATI E/O COMPARTICIPANTI (in economia)</b>	<b>111</b>	<b>31</b>	<b>1</b>	<b>4</b>	<b>10</b>	<b>23</b>	<b>92</b>
Senza terreno agrario	2	—	—	—	—	—	—
fino a 0,49	17	1	—	1	—	—	16
0,50 - 0,99	13	1	—	—	—	2	12
1,00 - 1,99	27	4	—	1	2	4	26
2,00 - 2,99	9	2	—	—	2	2	8
3,00 - 4,99	9	3	—	1	1	2	7
5,00 - 9,99	9	1	—	—	1	2	8
10,00 - 19,99	9	8	—	—	1	5	8
20,00 - 29,99	3	1	1	—	—	2	1
30,00 - 49,99	9	7	—	—	1	3	5
50,00 - 99,99	3	2	—	1	2	1	1
100,00 e oltre	1	1	—	—	—	—	—
<b>CONDUZIONE A COLONIA PARZIARIA APPODERATA (mezzadria) ED ALTRA FORMA DI CONDUZIONE</b>	<b>213</b>	<b>134</b>	<b>2</b>	<b>3</b>	<b>29</b>	<b>81</b>	<b>201</b>
Senza terreno agrario	—	—	—	—	—	—	—
fino a 0,49	5	—	—	—	—	—	5
0,50 - 0,99	11	2	—	—	—	1	10
1,00 - 1,99	37	16	—	—	6	11	34
2,00 - 2,99	37	22	—	—	3	10	34
3,00 - 4,99	66	45	—	1	11	29	63
5,00 - 9,99	44	39	—	2	4	25	42
10,00 - 19,99	12	9	2	—	4	5	12
20,00 - 29,99	1	1	—	—	1	—	1
30,00 - 49,99	—	—	—	—	—	—	—
50,00 - 99,99	—	—	—	—	—	—	—
100,00 e oltre	—	—	—	—	—	—	—
<b>TOTALE</b>	<b>3.794</b>	<b>1.548</b>	<b>129</b>	<b>167</b>	<b>276</b>	<b>1.046</b>	<b>3.341</b>
Senza terreno agrario	6	—	—	—	—	—	2
fino a 0,49	572	31	7	18	3	59	490
0,50 - 0,99	612	97	6	27	18	94	540
1,00 - 1,99	780	252	20	28	43	183	688
2,00 - 2,99	498	234	17	11	28	142	445
3,00 - 4,99	564	353	26	32	60	206	498
5,00 - 9,99	502	371	26	29	60	219	456
10,00 - 19,99	175	143	17	11	39	98	156
20,00 - 29,99	42	35	7	5	13	28	35
30,00 - 49,99	29	23	2	4	8	13	23
50,00 - 99,99	13	8	1	2	4	4	8
100,00 e oltre	1	1	—	—	—	—	—

*segue TAV. 44* — **Aziende con allevamenti per specie di bestiame, forma di conduzione,  
classe di superficie totale e zona altimetrica**  
**C - COLLINA - CAPI**

FORME DI CONDUZIONE CLASSI DI SUPERFICIE TOTALE Ettari	BOVINI	OVINI	CAPRINI	EQUINI	SUINI	ALLEVAMENTI AVICOLI
<b>CONDUZIONE DIRETTA DEL COLTIVATORE</b>	<b>12.476</b>	<b>929</b>	<b>690</b>	<b>449</b>	<b>4.446</b>	<b>452.706</b>
-Con solo manodopera familiare	11.355	656	628	351	4.247	430.348
Senza terreno agrario	—	—	—	—	—	25.022
fino a 0,49	54	19	39	4	112	8.823
0,50 - 0,99	234	18	97	18	237	8.899
1,00 - 1,99	1.292	94	97	49	556	60.368
2,00 - 2,99	807	74	40	30	500	151.267
3,00 - 4,99	1.683	148	107	48	475	77.034
5,00 - 9,99	3.308	113	113	107	710	78.943
10,00 - 19,99	2.182	129	91	41	1.506	7.819
20,00 - 29,99	1.075	56	14	26	93	1.166
30,00 - 49,99	608	5	30	22	38	10.827
50,00 - 99,99	112	—	—	6	20	180
100,00 e oltre	—	—	—	—	—	—
-Con manodopera familiare prevalente	618	233	62	36	104	21.066
Senza terreno agrario	—	—	—	—	—	—
fino a 0,49	1	—	—	—	10	190
0,50 - 0,99	5	—	2	1	5	531
1,00 - 1,99	26	3	—	1	14	928
2,00 - 2,99	16	—	—	—	11	516
3,00 - 4,99	143	5	4	9	26	890
5,00 - 9,99	101	22	34	13	16	17.608
10,00 - 19,99	149	200	10	10	3	174
20,00 - 29,99	159	1	10	2	16	139
30,00 - 49,99	—	—	—	—	—	50
50,00 - 99,99	18	2	2	—	3	40
100,00 e oltre	—	—	—	—	—	—
-Con manodopera extrafamiliare prevalente	503	40	—	62	95	1.292
Senza terreno agrario	—	—	—	—	—	—
fino a 0,49	—	—	—	—	—	5
0,50 - 0,99	2	—	—	1	1	107
1,00 - 1,99	—	—	—	1	1	126
2,00 - 2,99	2	4	—	—	—	11
3,00 - 4,99	31	—	—	10	35	283
5,00 - 9,99	14	1	—	9	21	171
10,00 - 19,99	167	25	—	14	17	271
20,00 - 29,99	6	—	—	2	4	81
30,00 - 49,99	176	10	—	25	16	197
50,00 - 99,99	105	—	—	—	—	40
100,00 e oltre	—	—	—	—	—	—
<b>CONDUZIONE CON SALARIATI E/O COMPARTICIPANTI (in economia)</b>	<b>1.025</b>	<b>4</b>	<b>21</b>	<b>25</b>	<b>16.513</b>	<b>14.737</b>
Senza terreno agrario	—	—	—	—	—	—
fino a 0,49	10	—	1	—	—	240
0,50 - 0,99	1	—	—	—	1.261	276
1,00 - 1,99	8	—	5	3	11	12.686
2,00 - 2,99	8	—	—	5	25	168
3,00 - 4,99	18	—	10	10	7	297
5,00 - 9,99	17	—	—	1	6	208
10,00 - 19,99	158	—	—	1	35	426
20,00 - 29,99	46	4	—	—	15.120	115
30,00 - 49,99	431	—	—	1	5	276
50,00 - 99,99	280	—	5	4	43	45
100,00 e oltre	48	—	—	—	—	—
<b>CONDUZIONE A COLONIA PARZIARIA APPODERATA (mezzadria) ED ALTRA FORMA DI CONDUZIONE</b>	<b>1.300</b>	<b>62</b>	<b>7</b>	<b>47</b>	<b>271</b>	<b>4.620</b>
Senza terreno agrario	—	—	—	—	—	—
fino a 0,49	—	—	—	—	—	62
0,50 - 0,99	3	—	—	—	1	117
1,00 - 1,99	68	—	—	6	20	578
2,00 - 2,99	82	—	—	4	23	602
3,00 - 4,99	223	—	1	11	77	1.396
5,00 - 9,99	369	—	6	4	135	1.348
10,00 - 19,99	97	62	—	13	15	472
20,00 - 29,99	458	—	—	9	—	45
30,00 - 49,99	—	—	—	—	—	—
50,00 - 99,99	—	—	—	—	—	—
100,00 e oltre	—	—	—	—	—	—
<b>TOTALE</b>	<b>14.801</b>	<b>995</b>	<b>718</b>	<b>521</b>	<b>21.230</b>	<b>472.063</b>
Senza terreno agrario	—	—	—	—	—	25.022
fino a 0,49	65	19	40	4	122	9.320
0,50 - 0,99	245	18	99	20	1.505	9.930
1,00 - 1,99	1.394	97	102	60	602	74.686
2,00 - 2,99	915	78	40	39	559	152.564
3,00 - 4,99	2.098	153	122	88	620	79.900
5,00 - 9,99	3.809	136	153	134	888	98.278
10,00 - 19,99	2.753	416	101	79	1.576	9.162
20,00 - 29,99	1.744	61	24	39	15.233	1.546
30,00 - 49,99	1.215	15	30	48	59	11.350
50,00 - 99,99	515	2	7	10	66	305
100,00 e oltre	48	—	—	—	—	—

segue TAV. 44 — Aziende con allevamenti per specie di bestiame, forma di conduzione,  
 classe di superficie totale e zona altimetrica

D - PIANURA - AZIENDE

FORME DI CONDUZIONE CLASSI DI SUPERFICIE TOTALE Ettari	TOTALE DELLE AZIENDE CON ALLEVAMENTI	BOVINI	OVINI	CAPRINI	EQUINI	SUINI	ALLEVAMENTI AVICOLI
<b>CONDUZIONE DIRETTA DEL COLTIVATORE</b>	<b>4.711</b>	<b>2.769</b>	<b>52</b>	<b>192</b>	<b>623</b>	<b>1.506</b>	<b>3.423</b>
-Con solo manodopera familiare	4.326	2.569	46	178	577	1.391	3.142
Senza terreno agrario	25	10	—	3	3	9	14
fino a 0,49	382	20	—	13	12	33	282
0,50 - 0,99	457	78	4	16	57	77	320
1,00 - 1,99	647	215	8	30	124	162	477
2,00 - 2,99	463	225	4	9	119	136	348
3,00 - 4,99	602	440	10	21	124	201	411
5,00 - 9,99	819	708	6	32	93	332	594
10,00 - 19,99	619	577	5	34	29	284	459
20,00 - 29,99	183	175	4	12	8	89	136
30,00 - 49,99	103	98	1	5	5	54	84
50,00 - 99,99	25	23	3	2	2	14	17
100,00 e oltre	1	—	1	1	1	—	—
-Con manodopera familiare prevalente	317	164	5	12	36	100	247
Senza terreno agrario	1	—	—	—	—	—	1
fino a 0,49	21	3	—	—	1	1	18
0,50 - 0,99	48	6	1	—	1	11	37
1,00 - 1,99	57	18	—	1	9	17	48
2,00 - 2,99	39	14	1	3	8	12	33
3,00 - 4,99	26	14	—	—	—	7	20
5,00 - 9,99	31	22	1	2	5	11	25
10,00 - 19,99	26	22	1	1	5	11	20
20,00 - 29,99	16	16	—	2	2	8	13
30,00 - 49,99	27	27	—	1	4	12	14
50,00 - 99,99	18	15	—	2	—	7	14
100,00 e oltre	7	7	1	—	1	3	4
-Con manodopera extrafamiliare prevalente	68	36	1	2	10	15	34
Senza terreno agrario	1	—	—	—	—	—	—
fino a 0,49	4	—	—	—	—	—	3
0,50 - 0,99	1	—	—	—	—	—	1
1,00 - 1,99	7	1	—	1	2	2	5
2,00 - 2,99	5	—	—	—	—	—	5
3,00 - 4,99	3	1	—	—	—	—	3
5,00 - 9,99	1	1	1	—	1	—	1
10,00 - 19,99	7	4	—	—	2	3	1
20,00 - 29,99	8	3	—	—	—	2	5
30,00 - 49,99	13	10	—	1	4	3	6
50,00 - 99,99	14	13	—	—	1	4	4
100,00 e oltre	4	3	—	—	—	1	—
<b>CONDUZIONE CON SALARIATI E/O COMPARTICIPANTI (in economia)</b>	<b>237</b>	<b>45</b>	<b>1</b>	<b>3</b>	<b>12</b>	<b>39</b>	<b>161</b>
Senza terreno agrario	11	1	—	—	—	5	3
fino a 0,49	20	—	—	—	—	3	16
0,50 - 0,99	45	1	—	—	2	6	31
1,00 - 1,99	65	1	—	—	4	6	54
2,00 - 2,99	25	3	—	—	1	5	22
3,00 - 4,99	18	1	—	—	—	2	15
5,00 - 9,99	11	5	1	1	2	1	7
10,00 - 19,99	7	3	—	1	1	4	2
20,00 - 29,99	5	3	—	1	1	4	3
30,00 - 49,99	6	5	—	—	—	—	2
50,00 - 99,99	7	5	—	—	1	1	3
100,00 e oltre	17	17	—	—	—	2	3
<b>CONDUZIONE A COLONIA PARZIARIA APPORDERATA (mezzadria) ED ALTRA FORMA DI CONDUZIONE</b>	<b>82</b>	<b>62</b>	<b>—</b>	<b>2</b>	<b>15</b>	<b>46</b>	<b>67</b>
Senza terreno agrario	2	—	—	—	—	—	2
fino a 0,49	3	—	—	—	—	1	1
0,50 - 0,99	5	—	—	—	—	—	3
1,00 - 1,99	10	5	—	—	3	2	7
2,00 - 2,99	7	5	—	—	2	3	6
3,00 - 4,99	12	9	—	1	3	10	10
5,00 - 9,99	23	23	—	1	7	15	20
10,00 - 19,99	15	15	—	—	—	12	14
20,00 - 29,99	4	4	—	—	—	2	3
30,00 - 49,99	—	—	—	—	—	—	—
50,00 - 99,99	1	1	—	—	—	1	1
100,00 e oltre	—	—	—	—	—	—	—
<b>TOTALE</b>	<b>5.030</b>	<b>2.876</b>	<b>53</b>	<b>197</b>	<b>650</b>	<b>1.591</b>	<b>3.651</b>
Senza terreno agrario	40	11	—	3	3	14	20
fino a 0,49	430	23	—	13	13	38	320
0,50 - 0,99	556	85	5	16	60	94	392
1,00 - 1,99	786	240	8	32	142	189	591
2,00 - 2,99	539	247	5	12	130	156	414
3,00 - 4,99	661	465	10	22	127	220	459
5,00 - 9,99	885	759	9	36	108	359	647
10,00 - 19,99	674	621	6	36	37	314	496
20,00 - 29,99	216	201	4	15	11	105	160
30,00 - 49,99	149	140	1	7	13	69	106
50,00 - 99,99	65	57	3	4	4	27	39
100,00 e oltre	29	27	2	1	2	6	7

segue TAV. 44 — Aziende con allevamenti per specie di bestiame, forma di conduzione,  
classe di superficie totale e zona altimetrica

## D - PIANURA - CAPI

FORME DI CONDUZIONE CLASSI DI SUPERFICIE TOTALE Ettari	BOVINI	OVINI	CAPRINI	EQUINI	SUINI	ALLEVAMENTI AVICOLI
<b>CONDUZIONE DIRETTA DEL COLTIVATORE</b>	<b>105.324</b>	<b>1.411</b>	<b>511</b>	<b>959</b>	<b>67.471</b>	<b>1.636.580</b>
-Con solo manodopera familiare	86.209	1.371	468	804	39.680	1.203.684
Senza terreno agrario	386	—	5	3	1.330	13.595
fino a 0,49	162	—	30	12	548	55.499
0,50 - 0,99	1.192	19	38	67	1.148	15.835
1,00 - 1,99	2.002	19	73	137	1.152	147.476
2,00 - 2,99	1.671	8	34	172	5.840	49.481
3,00 - 4,99	4.933	236	67	165	6.065	491.241
5,00 - 9,99	16.176	223	76	112	11.218	175.957
10,00 - 19,99	28.412	10	72	55	2.451	149.920
20,00 - 29,99	14.140	8	39	65	6.260	37.354
30,00 - 49,99	12.683	1	19	12	2.246	32.874
50,00 - 99,99	4.452	721	4	3	1.422	34.452
100,00 e oltre	—	126	11	1	—	—
-Con manodopera familiare prevalente	13.281	16	40	88	4.766	171.891
Senza terreno agrario	—	—	—	—	—	62.000
fino a 0,49	8	—	—	1	2	152
0,50 - 0,99	309	3	—	1	17	609
1,00 - 1,99	528	—	1	9	40	815
2,00 - 2,99	70	10	9	10	48	54.780
3,00 - 4,99	82	—	—	—	615	293
5,00 - 9,99	667	1	6	7	55	593
10,00 - 19,99	1.509	1	3	40	472	50.492
20,00 - 29,99	1.648	—	8	3	279	745
30,00 - 49,99	3.882	—	2	7	1.068	407
50,00 - 99,99	2.763	—	11	—	1.824	809
100,00 e oltre	1.815	1	—	10	346	196
-Con manodopera extrafamiliare prevalente	5.834	24	3	67	23.025	261.005
Senza terreno agrario	—	—	—	—	—	—
fino a 0,49	—	—	—	—	—	17
0,50 - 0,99	—	—	—	—	—	50
1,00 - 1,99	6	—	2	3	2	150
2,00 - 2,99	—	—	—	—	—	50.072
3,00 - 4,99	2	—	—	—	—	38
5,00 - 9,99	10	24	—	11	—	174
10,00 - 19,99	77	—	—	2	1.721	45.000
20,00 - 29,99	485	—	—	—	8.312	148
30,00 - 49,99	2.215	—	1	49	912	165.201
50,00 - 99,99	2.214	—	—	2	5.078	155
100,00 e oltre	825	—	—	—	7.000	—
<b>CONDUZIONE CON SALARIATI E/O COMPARTICIPANTI (in economia)</b>	<b>15.164</b>	<b>2</b>	<b>20</b>	<b>30</b>	<b>72.042</b>	<b>1.717.232</b>
Senza terreno agrario	150	—	—	—	3.615	42.038
fino a 0,49	—	—	—	—	4	17.249
0,50 - 0,99	2	—	—	2	967	358
1,00 - 1,99	1	—	—	4	723	941
2,00 - 2,99	7	—	—	1	3.044	305
3,00 - 4,99	1	—	—	—	138	44.432
5,00 - 9,99	2.569	2	6	17	10.215	60.084
10,00 - 19,99	250	—	7	3	15.711	70
20,00 - 29,99	131	—	7	2	1.539	117
30,00 - 49,99	627	—	—	—	—	29.660
50,00 - 99,99	1.283	—	—	1	5.502	677.953
100,00 e oltre	10.143	—	—	—	30.584	844.025
<b>CONDUZIONE A COLONIA PARZIARIA APPODERATA (mezzadria) ED ALTRA FORMA DI CONDUZIONE</b>	<b>1.507</b>	<b>—</b>	<b>2</b>	<b>15</b>	<b>85</b>	<b>41.309</b>
Senza terreno agrario	—	—	—	—	—	40.100
fino a 0,49	—	—	—	—	1	15
0,50 - 0,99	—	—	—	—	—	35
1,00 - 1,99	13	—	—	3	2	92
2,00 - 2,99	26	—	—	2	5	73
3,00 - 4,99	74	—	1	3	19	114
5,00 - 9,99	261	—	1	7	21	353
10,00 - 19,99	522	—	—	—	30	421
20,00 - 29,99	431	—	—	—	5	96
30,00 - 49,99	—	—	—	—	—	—
50,00 - 99,99	180	—	—	—	2	10
100,00 e oltre	—	—	—	—	—	—
<b>TOTALE</b>	<b>121.995</b>	<b>1.413</b>	<b>533</b>	<b>1.004</b>	<b>139.598</b>	<b>3.395.121</b>
Senza terreno agrario	536	—	5	3	4.945	157.733
fino a 0,49	170	—	30	13	555	72.932
0,50 - 0,99	1.503	22	38	70	2.132	16.887
1,00 - 1,99	2.550	19	76	156	1.919	149.474
2,00 - 2,99	1.774	18	43	185	8.937	154.711
3,00 - 4,99	5.092	236	68	168	6.837	536.118
5,00 - 9,99	19.683	250	89	154	21.509	237.161
10,00 - 19,99	30.770	11	82	100	20.385	245.903
20,00 - 29,99	16.835	8	54	70	16.395	38.460
30,00 - 49,99	19.407	1	22	68	4.226	228.142
50,00 - 99,99	10.892	721	15	6	13.828	713.379
100,00 e oltre	12.783	127	11	11	37.930	844.221

**TAV. 45 — Aziende che utilizzano i principali mezzi meccanici di uso agricolo per titolo di possesso dei mezzi meccanici e zona altimetrica**

MEZZI MECCANICI	AZIENDE CHE UTILIZZANO MEZZI MECCANICI							
	TOTALE	Solo in proprietà	Solo in comproprietà	Solo forniti da terzi			Sia in proprietà che in comproprietà	Sia in proprietà che forniti da terzi
				TOTALE	di cui solo da cooperative agricole od organismi associativi simili	di cui solo da imprese di esercizio e noleggio per conto terzi		
<b>A - TOTALE</b>								
TRATTRICI	9.591	5.161	882	3.190	10	3.179	76	278
Di potenza inferiore a 25 kw (34 cv)	2.168	1.862	114	167	1	166	18	7
Da 25 kw (34 cv) a meno di 40 kw (54 cv)	2.279	1.732	157	365	4	361	15	10
Da 40 kw (54 cv) a meno di 60 kw (82 cv)	3.646	2.126	387	1.094	4	1.090	18	20
Da 60 kw (82 cv) a meno di 80 kw (109 cv)	2.546	1.095	188	1.238	6	1.232	6	19
Di 80 kw (109 cv) e oltre	1.294	567	102	613	9	604	4	7
MOTOCOLTIVATORI, MOTOZAPPE, MOTOFRESATRICI E MOTOFALCIATRICI	11.727	8.900	999	1.608	18	1.590	121	100
APPARECCHI MECCANICI PER LA IRRORAZIONE E PER LA LOTTA CONTRO I PARASSITI E LE ERBE INFESTANTI	2.915	1.675	214	995	72	923	20	9
MACCHINE PER LA CONCIMAZIONE	3.084	1.629	233	1.190	35	1.155	20	12
RACCOGLITRICI - TRINCIATRICI	2.483	1.522	285	623	10	613	19	34
TREBBIATRICI	368	16	24	327	1	326	1	—
MIETITREBBIATRICI	5.880	118	614	5.143	8	5.135	—	5
MACCHINE PER LA RACCOLTA COMPLETAMENTE MECCANIZZATA DELLA PATATA	11	10	—	1	—	1	—	—
MACCHINE PER LA RACCOLTA COMPLETAMENTE MECCANIZZATA DELLA BARBABIETOLA DA ZUCCHERO	—	—	—	—	—	—	—	—
MACCHINE PER LA RACCOLTA DELLA FRUTTA	1	1	—	—	—	—	—	—
AUTOMEZZI PER TRASPORTO MERCI	1.951	888	184	839	—	839	11	29
ALTRI	4.316	3.495	—	—	—	—	266	556
<b>TOTALE DELLE AZIENDE CHE UTILIZZANO MEZZI MECCANICI</b>	<b>14.687</b>	<b>6.171</b>	<b>697</b>	<b>2.471</b>	<b>5</b>	<b>2.464</b>	<b>1.333</b>	<b>4.168</b>
<b>B - MONTAGNA</b>								
TRATTRICI	1.438	1.299	107	18	3	15	11	3
Di potenza inferiore a 25 kw (34 cv)	878	837	26	7	1	6	7	1
Da 25 kw (34 cv) a meno di 40 kw (54 cv)	377	338	34	4	1	3	1	—
Da 40 kw (54 cv) a meno di 60 kw (82 cv)	201	160	31	7	—	7	2	1
Da 60 kw (82 cv) a meno di 80 kw (109 cv)	48	31	16	1	1	—	—	—
Di 80 kw (109 cv) e oltre	17	16	—	—	—	—	1	—
MOTOCOLTIVATORI, MOTOZAPPE, MOTOFRESATRICI E MOTOFALCIATRICI	3.843	3.271	275	195	4	191	56	49
APPARECCHI MECCANICI PER LA IRRORAZIONE E PER LA LOTTA CONTRO I PARASSITI E LE ERBE INFESTANTI	148	143	—	—	—	—	3	2
MACCHINE PER LA CONCIMAZIONE	138	135	—	2	2	—	—	1
RACCOGLITRICI - TRINCIATRICI	161	137	14	7	1	6	1	2
TREBBIATRICI	5	2	—	3	—	3	—	—
MIETITREBBIATRICI	26	2	—	24	—	24	—	—
MACCHINE PER LA RACCOLTA COMPLETAMENTE MECCANIZZATA DELLA PATATA	1	1	—	—	—	—	—	—
MACCHINE PER LA RACCOLTA COMPLETAMENTE MECCANIZZATA DELLA BARBABIETOLA DA ZUCCHERO	—	—	—	—	—	—	—	—
MACCHINE PER LA RACCOLTA DELLA FRUTTA	—	—	—	—	—	—	—	—
AUTOMEZZI PER TRASPORTO MERCI	185	126	35	6	—	6	4	14
ALTRI	1.093	997	—	—	—	—	69	27
<b>TOTALE DELLE AZIENDE CHE UTILIZZANO MEZZI MECCANICI</b>	<b>4.263</b>	<b>3.559</b>	<b>218</b>	<b>190</b>	<b>—</b>	<b>190</b>	<b>199</b>	<b>111</b>

*segue TAV. 45* — **Aziende che utilizzano i principali mezzi meccanici di uso agricolo per titolo di possesso dei mezzi meccanici e zona altimetrica**

MEZZI MECCANICI	AZIENDE CHE UTILIZZANO MEZZI MECCANICI							
	TOTALE	Solo in proprietà	Solo in comproprietà	Solo forniti da terzi			Sia in proprietà che in comproprietà	Sia in proprietà che forniti da terzi
				TOTALE	di cui solo da cooperative agricole od organismi associativi simili	di cui solo da imprese di esercizio e noleggio per conto terzi		

## C - COLLINA

TRATTRICI	2.139	1.148	162	756	—	756	20	54
Di potenza inferiore a 25 kw (34 cv)	810	639	53	106	—	106	7	5
Da 25 kw (34 cv) a meno di 40 kw (54 cv)	494	328	34	118	—	118	10	4
Da 40 kw (54 cv) a meno di 60 kw (82 cv)	620	304	53	255	—	255	5	3
Da 60 kw (82 cv) a meno di 80 kw (109 cv)	457	133	33	282	—	282	2	7
Di 80 kw (109 cv) e oltre	99	62	—	34	—	34	1	2
MOTOCOLTIVATORI, MOTOZAPPE, MOTOFRESATRICI E MOTOFALCIATRICI	2.978	2.296	249	359	4	355	41	32
APPARECCHI MECCANICI PER LA IRRORAZIONE E PER LA LOTTA CONTRO I PARASSITI E LE ERBE INFESTANTI	952	775	44	122	—	122	10	1
MACCHINE PER LA CONCIMAZIONE	287	188	16	83	—	83	—	—
RACCOGLITRICI - TRINCIATRICI	215	139	7	65	—	65	2	2
TREBBIATRICI	85	3	7	74	—	74	1	—
MIETITREBBIATRICI	813	21	20	772	—	772	—	—
MACCHINE PER LA RACCOLTA COMPLETAMENTE MECCANIZZATA DELLA PATATA	1	1	—	—	—	—	—	—
MACCHINE PER LA RACCOLTA COMPLETAMENTE MECCANIZZATA DELLA BARBABIETOLA DA ZUCCHERO	—	—	—	—	—	—	—	—
MACCHINE PER LA RACCOLTA DELLA FRUTTA	—	—	—	—	—	—	—	—
AUTOMEZZI PER TRASPORTO MERCI	630	313	71	241	—	241	4	1
ALTRI	910	841	—	—	—	—	40	30
<b>TOTALE DELLE AZIENDE CHE UTILIZZANO MEZZI MECCANICI</b>	<b>3.828</b>	<b>2.094</b>	<b>171</b>	<b>634</b>	<b>4</b>	<b>630</b>	<b>223</b>	<b>663</b>

## D - PIANURA

TRATTRICI	6.014	2.714	613	2.416	7	2.408	45	221
Di potenza inferiore a 25 kw (34 cv)	480	386	35	54	—	54	4	1
Da 25 kw (34 cv) a meno di 40 kw (54 cv)	1.408	1.066	89	243	3	240	4	6
Da 40 kw (54 cv) a meno di 60 kw (82 cv)	2.825	1.662	303	832	4	828	11	16
Da 60 kw (82 cv) a meno di 80 kw (109 cv)	2.041	931	139	955	5	950	4	12
Di 80 kw (109 cv) e oltre	1.178	489	102	579	9	570	2	5
MOTOCOLTIVATORI, MOTOZAPPE, MOTOFRESATRICI E MOTOFALCIATRICI	4.906	3.333	475	1.054	10	1.044	24	19
APPARECCHI MECCANICI PER LA IRRORAZIONE E PER LA LOTTA CONTRO I PARASSITI E LE ERBE INFESTANTI	1.815	757	170	873	72	801	7	6
MACCHINE PER LA CONCIMAZIONE	2.659	1.306	217	1.105	33	1.072	20	11
RACCOGLITRICI - TRINCIATRICI	2.107	1.246	264	551	9	542	16	30
TREBBIATRICI	278	11	17	250	1	249	—	—
MIETITREBBIATRICI	5.041	95	594	4.347	8	4.339	—	5
MACCHINE PER LA RACCOLTA COMPLETAMENTE MECCANIZZATA DELLA PATATA	9	8	—	1	—	1	—	—
MACCHINE PER LA RACCOLTA COMPLETAMENTE MECCANIZZATA DELLA BARBABIETOLA DA ZUCCHERO	—	—	—	—	—	—	—	—
MACCHINE PER LA RACCOLTA DELLA FRUTTA	1	1	—	—	—	—	—	—
AUTOMEZZI PER TRASPORTO MERCI	1.136	449	78	592	—	592	3	14
ALTRI	2.313	1.657	—	—	—	—	157	499
<b>TOTALE DELLE AZIENDE CHE UTILIZZANO MEZZI MECCANICI</b>	<b>6.596</b>	<b>518</b>	<b>308</b>	<b>1.647</b>	<b>1</b>	<b>1.644</b>	<b>911</b>	<b>3.394</b>



**TAV. 46 — Giornate di lavoro prestate dalle varie categorie di manodopera agricola per classe di superficie totale, agricola utilizzata (SAU), forma di conduzione, numero di giornate di lavoro e zona altimetrica**  
**A - MASCHI E FEMMINE**

CLASSI DI SUPERFICIE TOTALE Ettari CLASSI DI SUPERFICIE AGRICOLA UTILIZZATA Ettari FORME DI CONDUZIONE NUMERO DI GIORNATE DI LAVORO ZONE ALTIMETRICHE	CATEGORIE DI MANODOPERA AGRICOLA						TOTALE
	Manodopera familiare				Operai a tempo indeterminato, categorie speciali, impiegati e dirigenti	Operai a tempo determinato, coloni impropri ed assimilati	
	conduttore	coniuge del conduttore	altri familiari del conduttore	TOTALE			
<b>PER CLASSE DI SUPERFICIE TOTALE</b>							
Senza terreno agrario	11.295	3.497	4.450	19.242	9.010	303	28.555
fino a 0,49	74.466	6.378	8.585	89.429	2.762	1.256	93.447
0,50 - 0,99	116.049	16.401	22.063	154.513	5.283	4.558	164.354
1,00 - 1,99	248.107	40.328	52.137	340.572	10.255	7.965	358.792
2,00 - 2,99	235.001	39.112	55.950	330.063	9.200	8.220	347.483
3,00 - 4,99	412.055	83.582	104.481	600.118	28.951	7.251	636.320
5,00 - 9,99	620.123	145.552	217.523	983.198	38.800	7.245	1.029.243
10,00 - 19,99	438.573	110.010	301.514	850.097	39.726	5.494	895.317
20,00 - 29,99	136.050	35.864	143.224	315.138	25.643	3.982	344.763
30,00 - 49,99	84.305	26.378	112.737	223.420	33.047	689	257.156
50,00 - 99,99	36.023	8.825	52.279	97.127	43.014	2.158	142.299
100,00 e oltre	15.920	2.920	14.073	32.913	102.097	2.359	137.369
<b>PER CLASSE DI SUPERFICIE AGRICOLA UTILIZZATA</b>							
Senza superficie agricola utilizzata	13.899	3.757	4.890	22.546	9.010	334	31.890
fino a 0,49	128.004	12.612	18.060	158.676	5.434	2.564	166.674
0,50 - 0,99	160.545	23.833	33.965	218.343	16.856	6.213	241.412
1,00 - 1,99	354.521	61.504	81.944	497.969	22.893	10.274	531.136
2,00 - 2,99	271.624	55.841	67.304	394.769	9.063	6.916	410.748
3,00 - 4,99	426.481	94.755	120.469	641.705	14.902	6.072	662.679
5,00 - 9,99	539.669	131.158	212.566	883.393	52.711	6.129	942.233
10,00 - 19,99	337.557	84.957	285.603	708.117	30.261	4.798	743.176
20,00 - 29,99	97.715	27.363	118.235	243.313	20.451	3.726	267.490
30,00 - 49,99	59.900	15.992	90.096	165.988	31.824	309	198.121
50,00 - 99,99	27.517	5.135	45.409	78.061	39.199	2.245	119.505
100,00 e oltre	10.535	1.940	10.475	22.950	95.184	1.900	120.034
<b>PER FORMA DI CONDUZIONE</b>							
CONDUZIONE DIRETTA DEL COLTIVATORE	2.341.300	502.293	1.059.224	3.902.817	134.431	44.148	4.081.396
-Con solo manodopera familiare	2.236.226	481.603	994.826	3.712.655	—	—	3.712.655
-Con manodopera familiare prevalente	82.628	18.582	50.536	151.746	36.862	36.867	225.475
-Con manodopera extrafamiliare prevalente	22.446	2.108	13.862	38.416	97.569	7.281	143.266
CONDUZIONE CON SALARIATI E/O COMPARTICIPANTI (in economia)	18.834	941	1.815	21.590	212.039	6.035	239.664
CONDUZIONE A COLONIA PARZIARIA APPODERATA (mezzadria)	66.482	14.993	27.891	109.366	1.318	79	110.763
ALTRA FORMA DI CONDUZIONE	1.351	620	86	2.057	—	1.218	3.275
<b>PER NUMERO DI GIORNATE DI LAVORO</b>							
Fino a 49	108.209	4.862	10.983	124.054	1.378	5.934	131.366
50 - 99	179.082	15.133	26.588	220.803	848	4.456	226.107
100 - 199	285.637	38.575	59.568	383.780	4.889	8.196	396.865
200 - 299	306.799	51.788	58.049	416.636	10.015	5.924	432.575
300 - 499	805.933	128.965	145.503	1.080.401	16.026	6.023	1.102.450
500 - 999	609.901	233.014	472.726	1.315.641	64.383	9.776	1.389.800
1000 - 2499	127.563	44.948	303.913	476.424	78.954	7.868	563.246
2500 e oltre	4.843	1.562	11.686	18.091	171.295	3.303	192.689
<b>PER ZONA ALTIMETRICA</b>							
Montagna	1.014.986	261.810	331.200	1.607.996	22.611	5.681	1.636.288
Collina	533.094	99.892	187.482	820.468	87.528	18.781	926.777
Pianura	879.887	157.145	570.334	1.607.366	237.649	27.018	1.872.033
<b>TOTALE</b>	<b>2.427.967</b>	<b>518.847</b>	<b>1.089.016</b>	<b>4.035.830</b>	<b>347.788</b>	<b>51.480</b>	<b>4.435.098</b>

*segue TAV. 46* — Giornate di lavoro prestate dalle varie categorie di manodopera agricola per classe di superficie totale, agricola utilizzata (SAU), forma di conduzione, numero di giornate di lavoro e zona altimetrica  
B - MASCHI

CLASSI DI SUPERFICIE TOTALE Ettari CLASSI DI SUPERFICIE AGRICOLA UTILIZZATA Ettari FORME DI CONDUZIONE NUMERO DI GIORNATE DI LAVORO ZONE ALTIMETRICHE	CATEGORIE DI MANODOPERA AGRICOLA						TOTALE
	Manodopera familiare				Operai a tempo indeterminato, categorie speciali, impiegati e dirigenti	Operai a tempo determinato, coloni impropri ed assimilati	
	conduttore	coniuge del conduttore	altri familiari del conduttore	TOTALE			
<b>PER CLASSE DI SUPERFICIE TOTALE</b>							
Senza terreno agrario	9.685	1.070	3.860	14.615	7.468	212	22.295
fino a 0,49	65.753	1.159	6.260	73.172	2.626	1.198	76.996
0,50 - 0,99	105.887	1.868	18.230	125.985	5.103	4.545	135.633
1,00 - 1,99	217.641	4.676	43.667	265.984	9.695	7.931	283.610
2,00 - 2,99	209.127	5.182	46.708	261.017	9.020	8.088	278.125
3,00 - 4,99	359.216	9.164	84.846	453.226	20.332	7.187	480.745
5,00 - 9,99	564.716	11.595	184.169	760.480	33.220	7.146	800.846
10,00 - 19,99	410.669	5.608	257.592	673.869	33.866	4.921	712.656
20,00 - 29,99	130.915	310	127.233	258.458	23.811	3.939	286.208
30,00 - 49,99	81.730	270	98.160	180.160	31.771	646	212.577
50,00 - 99,99	34.563	600	47.448	82.611	38.884	1.780	123.275
100,00 e oltre	15.790	—	11.693	27.483	85.167	1.535	114.185
<b>PER CLASSE DI SUPERFICIE AGRICOLA UTILIZZATA</b>							
Senza superficie agricola utilizzata	12.075	1.070	4.100	17.245	7.468	240	24.953
fino a 0,49	112.285	2.360	14.187	128.832	5.298	2.492	136.622
0,50 - 0,99	146.099	2.966	27.672	176.737	11.619	6.210	194.566
1,00 - 1,99	310.574	6.104	67.265	383.943	19.173	10.157	413.273
2,00 - 2,99	233.673	8.035	55.011	296.719	7.813	6.756	311.288
3,00 - 4,99	375.257	9.762	98.377	483.396	13.910	6.040	503.346
5,00 - 9,99	500.650	8.280	179.420	688.350	42.911	5.562	736.823
10,00 - 19,99	324.034	1.915	247.739	573.688	28.729	4.705	607.122
20,00 - 29,99	95.868	260	106.668	202.796	19.175	3.714	225.685
30,00 - 49,99	58.345	450	79.719	138.514	31.054	295	169.863
50,00 - 99,99	26.397	300	41.453	68.150	35.559	1.877	105.586
100,00 e oltre	10.435	—	8.255	18.690	78.254	1.080	98.024
<b>PER FORMA DI CONDUZIONE</b>							
CONDUZIONE DIRETTA DEL COLTIVATORE	2.127.041	40.732	904.323	3.072.096	125.707	43.811	3.241.614
-Con solo manodopera familiare	2.032.413	39.756	850.242	2.922.411	—	—	2.922.411
-Con manodopera familiare prevalente	75.180	666	42.809	118.655	36.460	36.687	191.802
-Con manodopera extrafamiliare prevalente	19.448	310	11.272	31.030	89.247	7.124	127.401
CONDUZIONE CON SALARIATI E/O COMPARTICIPANTI <i>(in economia)</i>	16.051	20	1.585	17.656	173.938	4.055	195.649
CONDUZIONE A COLONIA PARZIARIA APPODERATA <i>(mezzadria)</i>	61.300	700	23.872	85.872	1.318	47	87.237
ALTRA FORMA DI CONDUZIONE	1.300	50	86	1.436	—	1.215	2.651
<b>PER NUMERO DI GIORNATE DI LAVORO</b>							
Fino a 49	90.487	830	9.688	101.005	1.348	5.838	108.191
50 - 99	156.348	2.572	22.601	181.521	848	4.391	186.760
100 - 199	248.876	5.100	49.297	303.273	4.779	8.161	316.213
200 - 299	266.831	8.251	47.412	322.494	9.599	5.866	337.959
300 - 499	733.133	14.869	119.773	867.775	15.306	5.879	888.960
500 - 999	580.821	9.680	411.311	1.001.812	62.694	9.323	1.073.829
1000 - 2499	124.353	200	260.870	385.423	74.806	7.813	468.042
2500 e oltre	4.843	—	8.914	13.757	131.583	1.857	147.197
<b>PER ZONA ALTIMETRICA</b>							
Montagna	882.682	24.628	256.986	1.164.296	18.109	5.552	1.187.957
Collina	483.488	9.438	155.859	648.785	79.024	17.902	745.711
Pianura	839.522	7.436	517.021	1.363.979	203.830	25.674	1.593.483
<b>TOTALE</b>	<b>2.205.692</b>	<b>41.502</b>	<b>929.866</b>	<b>3.177.060</b>	<b>300.963</b>	<b>49.128</b>	<b>3.527.151</b>

*segue TAV. 46* — Giornate di lavoro prestate dalle varie categorie di manodopera agricola per classe di superficie totale, agricola utilizzata (SAU), forma di conduzione, numero di giornate di lavoro e zona altimetrica  
C - FEMMINE

CLASSI DI SUPERFICIE TOTALE Ettari CLASSI DI SUPERFICIE AGRICOLA UTILIZZATA Ettari FORME DI CONDUZIONE NUMERO DI GIORNATE DI LAVORO ZONE ALTIMETRICHE	CATEGORIE DI MANODOPERA AGRICOLA						
	Manodopera familiare				Operai a tempo indeterminato, categorie speciali, impiegati e dirigenti	Operai a tempo determinato, coloni impropri ed assimilati	TOTALE
	conduttore	coniuge del conduttore	altri familiari del conduttore	TOTALE			
<b>PER CLASSE DI SUPERFICIE TOTALE</b>							
Senza terreno agrario	1.610	2.427	590	4.627	1.542	91	6.260
fino a 0,49	8.713	5.219	2.325	16.257	136	58	16.451
0,50 - 0,99	10.162	14.533	3.833	28.528	180	13	28.721
1,00 - 1,99	30.466	35.652	8.470	74.588	560	34	75.182
2,00 - 2,99	25.874	33.930	9.242	69.046	180	132	69.358
3,00 - 4,99	52.839	74.418	19.635	146.892	8.619	64	155.575
5,00 - 9,99	55.407	133.957	33.354	222.718	5.580	99	228.397
10,00 - 19,99	27.904	104.402	43.922	176.228	5.860	573	182.661
20,00 - 29,99	5.135	35.554	15.991	56.680	1.832	43	58.555
30,00 - 49,99	2.575	26.108	14.577	43.260	1.276	43	44.579
50,00 - 99,99	1.460	8.225	4.831	14.516	4.130	378	19.024
100,00 e oltre	130	2.920	2.380	5.430	16.930	824	23.184
<b>PER CLASSE DI SUPERFICIE AGRICOLA UTILIZZATA</b>							
Senza superficie agricola utilizzata	1.824	2.687	790	5.301	1.542	94	6.937
fino a 0,49	15.719	10.252	3.873	29.844	136	72	30.052
0,50 - 0,99	14.446	20.867	6.293	41.606	5.237	3	46.846
1,00 - 1,99	43.947	55.400	14.679	114.026	3.720	117	117.863
2,00 - 2,99	37.951	47.806	12.293	98.050	1.250	160	99.460
3,00 - 4,99	51.224	84.993	22.092	158.309	992	32	159.333
5,00 - 9,99	39.019	122.878	33.146	195.043	9.800	567	205.410
10,00 - 19,99	13.523	83.042	37.864	134.429	1.532	93	136.054
20,00 - 29,99	1.847	27.103	11.567	40.517	1.276	12	41.805
30,00 - 49,99	1.555	15.542	10.377	27.474	770	14	28.258
50,00 - 99,99	1.120	4.835	3.956	9.911	3.640	368	13.919
100,00 e oltre	100	1.940	2.220	4.260	16.930	820	22.010
<b>PER FORMA DI CONDUZIONE</b>							
CONDUZIONE DIRETTA DEL COLTIVATORE	214.259	461.561	154.901	830.721	8.724	337	839.782
-Con solo manodopera familiare	203.813	441.847	144.584	790.244	—	—	790.244
-Con manodopera familiare prevalente	7.448	17.916	7.727	33.091	402	180	33.673
-Con manodopera extrafamiliare prevalente	2.998	1.798	2.590	7.386	8.322	157	15.865
CONDUZIONE CON SALARIATI E/O COMPARTICIPANTI <i>(in economia)</i>	2.783	921	230	3.934	38.101	1.980	44.015
CONDUZIONE A COLONIA PARZIARIA APPODERATA <i>(mezzadria)</i>	5.182	14.293	4.019	23.494	—	32	23.526
ALTRA FORMA DI CONDUZIONE	51	570	—	621	—	3	624
<b>PER NUMERO DI GIORNATE DI LAVORO</b>							
Fino a 49	17.722	4.032	1.295	23.049	30	96	23.175
50 - 99	22.734	12.561	3.987	39.282	—	65	39.347
100 - 199	36.761	33.475	10.271	80.507	110	35	80.652
200 - 299	39.968	43.537	10.637	94.142	416	58	94.616
300 - 499	72.800	114.096	25.730	212.626	720	144	213.490
500 - 999	29.080	223.334	61.415	313.829	1.689	453	315.971
1000 - 2499	3.210	44.748	43.043	91.001	4.148	55	95.204
2500 e oltre	—	1.562	2.772	4.334	39.712	1.446	45.492
<b>PER ZONA ALTIMETRICA</b>							
Montagna	132.304	237.182	74.214	443.700	4.502	129	448.331
Collina	49.606	90.454	31.623	171.683	8.504	879	181.066
Pianura	40.365	149.709	53.313	243.387	33.819	1.344	278.550
<b>TOTALE</b>	<b>222.275</b>	<b>477.345</b>	<b>159.150</b>	<b>858.770</b>	<b>46.825</b>	<b>2.352</b>	<b>907.947</b>

**TAV. 47 — Aziende per numero di giornate di lavoro, forma di conduzione, classe di superficie totale e zona altimetrica****A - TOTALE**

FORME DI CONDUZIONE CLASSI DI SUPERFICIE TOTALE Ettari	AZIENDE CHE HANNO IMPIEGATO							
	Fino a 49 giornate di lavoro	50 — 99	100 — 199	200 — 299	300 — 499	500 — 999	1.000 ed oltre	TOTALE
<b>CONDUZIONE DIRETTA DEL COLTIVATORE</b>	<b>4.904</b>	<b>3.253</b>	<b>2.806</b>	<b>1.734</b>	<b>2.863</b>	<b>1.979</b>	<b>411</b>	<b>17.950</b>
-Con solo manodopera familiare	4.555	3.105	2.664	1.649	2.781	1.836	320	16.910
Senza terreno agrario	5	11	8	4	16	9	3	56
fino a 0,49	1.043	376	124	36	24	7	1	1.611
0,50 - 0,99	885	494	274	71	61	23	—	1.808
1,00 - 1,99	1.135	725	573	210	176	62	5	2.886
2,00 - 2,99	587	502	468	249	243	58	5	2.112
3,00 - 4,99	474	515	602	441	552	167	10	2.761
5,00 - 9,99	279	350	430	440	983	530	28	3.040
10,00 - 19,99	100	98	148	144	552	615	93	1.750
20,00 - 29,99	12	17	20	31	105	217	69	471
30,00 - 49,99	15	10	10	13	36	101	75	260
50,00 - 99,99	15	4	6	7	19	34	26	111
100,00 e oltre	5	3	1	3	14	13	5	44
-Con manodopera familiare prevalente	160	120	118	71	58	109	55	691
Senza terreno agrario	—	—	—	—	1	—	—	2
fino a 0,49	32	11	4	1	1	—	1	50
0,50 - 0,99	40	32	20	8	2	3	—	105
1,00 - 1,99	36	30	37	18	5	7	1	134
2,00 - 2,99	19	18	21	11	12	6	3	90
3,00 - 4,99	12	12	19	10	12	13	4	82
5,00 - 9,99	14	13	9	13	10	21	4	84
10,00 - 19,99	6	2	4	6	4	20	5	47
20,00 - 29,99	1	1	4	1	5	14	7	33
30,00 - 49,99	—	1	—	2	3	13	14	33
50,00 - 99,99	—	—	—	—	1	10	11	22
100,00 e oltre	—	—	—	1	2	1	5	9
-Con manodopera extrafamiliare prevalente	189	28	24	14	24	34	36	349
Senza terreno agrario	—	—	—	—	1	—	—	1
fino a 0,49	16	—	1	—	1	—	—	18
0,50 - 0,99	24	2	1	—	1	1	1	30
1,00 - 1,99	51	3	2	—	—	1	3	60
2,00 - 2,99	27	4	2	1	1	2	2	39
3,00 - 4,99	32	4	7	5	2	—	3	53
5,00 - 9,99	23	7	6	2	2	2	2	44
10,00 - 19,99	7	3	1	3	3	6	5	28
20,00 - 29,99	5	3	—	2	3	4	2	19
30,00 - 49,99	1	—	4	—	7	11	5	28
50,00 - 99,99	—	1	—	1	3	7	9	21
100,00 e oltre	3	1	—	—	—	—	4	8
<b>CONDUZIONE CON SALARIATI E/O COMPARTICIPANTI (in economia)</b>	<b>740</b>	<b>85</b>	<b>45</b>	<b>29</b>	<b>29</b>	<b>50</b>	<b>44</b>	<b>1.022</b>
Senza terreno agrario	2	—	3	2	3	5	2	17
fino a 0,49	101	5	2	1	—	2	—	111
0,50 - 0,99	154	8	2	1	1	2	1	169
1,00 - 1,99	184	21	8	2	2	1	—	218
2,00 - 2,99	70	12	4	6	1	3	—	96
3,00 - 4,99	60	12	8	2	1	2	5	90
5,00 - 9,99	44	9	4	1	6	4	2	70
10,00 - 19,99	27	2	2	5	6	3	3	48
20,00 - 29,99	17	—	1	—	2	4	3	27
30,00 - 49,99	14	1	3	4	3	12	3	40
50,00 - 99,99	13	4	1	3	—	7	8	36
100,00 e oltre	54	11	7	2	4	5	17	100
<b>CONDUZIONE A COLONIA PARZIARIA APPODERATA (mezzadria) ED ALTRA FORMA DI CONDUZIONE</b>	<b>19</b>	<b>30</b>	<b>75</b>	<b>49</b>	<b>107</b>	<b>58</b>	<b>9</b>	<b>347</b>
Senza terreno agrario	—	—	—	—	1	1	—	2
fino a 0,49	3	1	5	2	1	—	—	12
0,50 - 0,99	4	6	7	5	2	1	—	25
1,00 - 1,99	6	7	16	9	15	2	—	55
2,00 - 2,99	3	4	19	8	16	3	—	53
3,00 - 4,99	1	8	15	13	28	18	1	84
5,00 - 9,99	2	4	8	10	37	18	1	80
10,00 - 19,99	—	—	4	1	7	13	3	28
20,00 - 29,99	—	—	—	—	—	2	3	5
30,00 - 49,99	—	—	—	1	—	—	—	1
50,00 - 99,99	—	—	1	—	—	—	1	2
100,00 e oltre	—	—	—	—	—	—	—	—
<b>TOTALE</b>	<b>5.663</b>	<b>3.368</b>	<b>2.926</b>	<b>1.812</b>	<b>2.999</b>	<b>2.087</b>	<b>464</b>	<b>19.319</b>
Senza terreno agrario	7	11	11	6	22	16	5	78
fino a 0,49	1.195	393	136	40	27	9	2	1.802
0,50 - 0,99	1.107	542	304	85	67	30	2	2.137
1,00 - 1,99	1.412	786	636	239	198	73	9	3.353
2,00 - 2,99	706	540	514	275	273	72	10	2.390
3,00 - 4,99	579	551	651	471	595	200	23	3.070
5,00 - 9,99	362	383	457	466	1.038	575	37	3.318
10,00 - 19,99	140	105	159	159	572	657	109	1.901
20,00 - 29,99	35	21	25	34	115	241	84	555
30,00 - 49,99	30	12	17	20	49	137	97	362
50,00 - 99,99	28	9	8	11	23	58	55	192
100,00 e oltre	62	15	8	6	20	19	31	161

## segue TAV. 47 — Aziende per numero di giornate di lavoro, forma di conduzione, classe di superficie totale e zona altimetrica

## B - MONTAGNA

FORME DI CONDUZIONE CLASSI DI SUPERFICIE TOTALE Ettari	AZIENDE CHE HANNO IMPIEGATO							TOTALE
	Fino a 49 giornate di lavoro	50 — 99	100 — 199	200 — 299	300 — 499	500 — 999	1.000 ed oltre	
<b>CONDUZIONE DIRETTA DEL COLTIVATORE</b>	<b>1.576</b>	<b>1.416</b>	<b>1.226</b>	<b>839</b>	<b>1.436</b>	<b>782</b>	<b>58</b>	<b>7.333</b>
-Con solo manodopera familiare	1.519	1.394	1.214	834	1.430	771	56	7.218
Senza terreno agrario	2	5	4	2	7	6	1	27
fino a 0,49	91	71	21	8	4	—	—	195
0,50 - 0,99	113	89	61	15	23	4	—	305
1,00 - 1,99	389	280	203	92	64	19	—	1.047
2,00 - 2,99	294	275	188	102	116	20	—	995
3,00 - 4,99	309	316	325	230	272	69	2	1.523
5,00 - 9,99	199	250	273	242	494	207	4	1.669
10,00 - 19,99	78	76	111	105	326	245	15	956
20,00 - 29,99	11	16	14	23	69	108	9	250
30,00 - 49,99	15	10	8	7	27	59	13	139
50,00 - 99,99	13	3	5	5	15	22	8	71
100,00 e oltre	5	3	1	3	13	12	4	41
-Con manodopera familiare prevalente	12	14	8	4	4	11	2	55
Senza terreno agrario	—	—	—	—	—	1	—	1
fino a 0,49	—	—	—	—	1	—	—	1
0,50 - 0,99	1	2	—	—	—	—	—	3
1,00 - 1,99	—	4	2	—	—	1	—	7
2,00 - 2,99	3	1	—	—	—	—	—	4
3,00 - 4,99	4	1	2	1	—	1	—	9
5,00 - 9,99	2	3	1	2	1	3	—	12
10,00 - 19,99	2	1	1	—	—	2	—	6
20,00 - 29,99	—	1	2	1	1	1	1	7
30,00 - 49,99	—	1	—	—	—	2	1	4
50,00 - 99,99	—	—	—	—	—	—	—	—
100,00 e oltre	—	—	—	—	1	—	—	1
-Con manodopera extrafamiliare prevalente	45	8	4	1	2	—	—	60
Senza terreno agrario	—	—	—	—	—	—	—	—
fino a 0,49	1	—	—	—	—	—	—	1
0,50 - 0,99	1	1	—	—	—	—	—	2
1,00 - 1,99	9	—	—	—	—	—	—	9
2,00 - 2,99	7	—	1	—	1	—	—	9
3,00 - 4,99	11	3	2	—	—	—	—	16
5,00 - 9,99	9	2	—	—	—	—	—	11
10,00 - 19,99	3	—	—	—	—	—	—	3
20,00 - 29,99	1	—	—	—	—	—	—	1
30,00 - 49,99	—	—	1	—	1	—	—	2
50,00 - 99,99	—	1	—	1	—	—	—	2
100,00 e oltre	3	1	—	—	—	—	—	4
<b>CONDUZIONE CON SALARIATI E/O COMPARTICIPANTI (in economia)</b>	<b>117</b>	<b>31</b>	<b>15</b>	<b>6</b>	<b>5</b>	<b>4</b>	<b>3</b>	<b>181</b>
Senza terreno agrario	—	—	2	1	—	1	—	4
fino a 0,49	—	1	—	—	—	1	—	2
0,50 - 0,99	2	—	—	—	—	—	—	2
1,00 - 1,99	12	4	—	—	—	—	—	16
2,00 - 2,99	7	2	1	—	—	—	—	10
3,00 - 4,99	9	3	3	—	—	—	2	17
5,00 - 9,99	6	6	—	—	—	—	1	13
10,00 - 19,99	5	—	—	1	1	—	—	7
20,00 - 29,99	3	—	—	—	—	1	—	4
30,00 - 49,99	9	—	1	—	—	1	—	11
50,00 - 99,99	10	4	1	2	—	—	—	17
100,00 e oltre	54	11	7	2	4	—	—	78
<b>CONDUZIONE A COLONIA PARZIARIA APPODERATA (mezzadria) ED ALTRA FORMA DI CONDUZIONE</b>	<b>3</b>	<b>—</b>	<b>3</b>	<b>2</b>	<b>5</b>	<b>—</b>	<b>—</b>	<b>13</b>
Senza terreno agrario	—	—	—	—	—	—	—	—
fino a 0,49	—	—	—	—	—	—	—	—
0,50 - 0,99	—	—	1	—	—	—	—	1
1,00 - 1,99	1	—	—	—	—	—	—	1
2,00 - 2,99	1	—	1	—	1	—	—	3
3,00 - 4,99	1	—	1	—	1	—	—	3
5,00 - 9,99	—	—	—	2	3	—	—	5
10,00 - 19,99	—	—	—	—	—	—	—	—
20,00 - 29,99	—	—	—	—	—	—	—	—
30,00 - 49,99	—	—	—	—	—	—	—	—
50,00 - 99,99	—	—	—	—	—	—	—	—
100,00 e oltre	—	—	—	—	—	—	—	—
<b>TOTALE</b>	<b>1.696</b>	<b>1.447</b>	<b>1.244</b>	<b>847</b>	<b>1.446</b>	<b>788</b>	<b>61</b>	<b>7.527</b>
Senza terreno agrario	2	5	6	3	7	8	1	32
fino a 0,49	92	72	21	8	5	1	—	199
0,50 - 0,99	117	92	62	15	23	4	—	313
1,00 - 1,99	411	288	205	92	64	20	—	1.080
2,00 - 2,99	312	278	191	102	118	20	—	1.021
3,00 - 4,99	334	323	333	231	273	70	4	1.568
5,00 - 9,99	216	261	274	246	498	210	5	1.710
10,00 - 19,99	88	77	112	106	327	247	15	972
20,00 - 29,99	15	17	16	24	70	110	10	262
30,00 - 49,99	24	11	10	7	28	62	14	156
50,00 - 99,99	23	8	6	8	15	22	8	90
100,00 e oltre	62	15	8	5	18	12	4	124

## segue TAV. 47 — Aziende per numero di giornate di lavoro, forma di conduzione, classe di superficie totale e zona altimetrica

## C - COLLINA

FORME DI CONDUZIONE CLASSI DI SUPERFICIE TOTALE Ettari	AZIENDE CHE HANNO IMPIEGATO							TOTALE
	Fino a 49 giornate di lavoro	50 — 99	100 — 199	200 — 299	300 — 499	500 — 999	1.000 ed oltre	
<b>CONDUZIONE DIRETTA DEL COLTIVATORE</b>	<b>1.145</b>	<b>1.130</b>	<b>908</b>	<b>470</b>	<b>526</b>	<b>280</b>	<b>50</b>	<b>4.509</b>
-Con solo manodopera familiare	978	1.065	838	432	498	245	32	4.088
Senza terreno agrario	1	2	—	—	1	—	—	4
fino a 0,49	407	243	74	21	11	3	—	759
0,50 - 0,99	210	290	154	41	26	13	—	734
1,00 - 1,99	189	274	233	85	66	23	4	874
2,00 - 2,99	69	103	162	92	68	20	2	516
3,00 - 4,99	51	101	117	99	115	36	4	523
5,00 - 9,99	39	40	79	76	140	93	6	473
10,00 - 19,99	10	10	17	13	55	40	6	151
20,00 - 29,99	1	1	2	3	9	10	5	31
30,00 - 49,99	—	—	—	—	5	4	5	14
50,00 - 99,99	1	1	—	2	2	3	—	9
100,00 e oltre	—	—	—	—	—	—	—	—
-Con manodopera familiare prevalente	66	49	54	28	17	23	9	246
Senza terreno agrario	—	—	—	—	—	—	—	—
fino a 0,49	16	6	1	—	—	—	1	24
0,50 - 0,99	14	10	13	—	1	1	—	39
1,00 - 1,99	13	13	18	5	2	3	—	54
2,00 - 2,99	7	8	5	8	3	3	1	35
3,00 - 4,99	4	5	12	6	5	6	4	42
5,00 - 9,99	8	6	4	6	4	4	1	33
10,00 - 19,99	3	1	—	1	1	2	2	10
20,00 - 29,99	1	—	1	—	1	3	—	6
30,00 - 49,99	—	—	—	1	—	—	—	1
50,00 - 99,99	—	—	—	—	—	1	—	1
100,00 e oltre	—	—	—	1	—	—	—	1
-Con manodopera extrafamiliare prevalente	101	16	16	10	11	12	9	175
Senza terreno agrario	—	—	—	—	—	—	—	—
fino a 0,49	11	—	1	—	1	—	—	13
0,50 - 0,99	14	1	1	—	1	1	1	19
1,00 - 1,99	29	2	1	—	—	—	2	34
2,00 - 2,99	13	4	1	—	—	1	—	19
3,00 - 4,99	15	—	4	5	2	—	1	27
5,00 - 9,99	13	5	5	2	2	2	—	29
10,00 - 19,99	3	2	—	2	2	3	3	15
20,00 - 29,99	2	2	—	1	2	—	1	8
30,00 - 49,99	1	—	3	—	1	3	—	8
50,00 - 99,99	—	—	—	—	—	2	1	3
100,00 e oltre	—	—	—	—	—	—	—	—
<b>CONDUZIONE CON SALARIATI E/O COMPARTECIPANTI (in economia)</b>	<b>181</b>	<b>22</b>	<b>17</b>	<b>15</b>	<b>13</b>	<b>20</b>	<b>9</b>	<b>277</b>
Senza terreno agrario	1	—	1	—	—	—	—	2
fino a 0,49	35	4	2	—	—	1	—	42
0,50 - 0,99	34	2	1	1	—	1	1	40
1,00 - 1,99	43	10	6	2	2	—	—	63
2,00 - 2,99	12	1	2	6	—	2	—	23
3,00 - 4,99	17	3	2	2	1	1	1	27
5,00 - 9,99	19	—	2	1	3	2	—	27
10,00 - 19,99	8	1	—	2	3	2	2	18
20,00 - 29,99	5	—	—	—	2	1	2	10
30,00 - 49,99	4	1	1	1	2	5	1	15
50,00 - 99,99	3	—	—	—	—	2	2	7
100,00 e oltre	—	—	—	—	—	3	—	3
<b>CONDUZIONE A COLONIA PARZIARIA APPODERATA (mezzadria) ED ALTRA FORMA DI CONDUZIONE</b>	<b>14</b>	<b>28</b>	<b>46</b>	<b>33</b>	<b>84</b>	<b>35</b>	<b>1</b>	<b>241</b>
Senza terreno agrario	—	—	—	—	—	—	—	—
fino a 0,49	3	1	3	1	1	—	—	9
0,50 - 0,99	3	5	3	3	2	1	—	17
1,00 - 1,99	5	7	13	5	13	1	—	44
2,00 - 2,99	2	4	13	6	14	3	—	42
3,00 - 4,99	—	8	11	11	25	14	—	69
5,00 - 9,99	1	3	1	5	25	9	1	45
10,00 - 19,99	—	—	2	1	4	6	—	13
20,00 - 29,99	—	—	—	—	—	1	—	1
30,00 - 49,99	—	—	—	1	—	—	—	1
50,00 - 99,99	—	—	—	—	—	—	—	—
100,00 e oltre	—	—	—	—	—	—	—	—
<b>TOTALE</b>	<b>1.340</b>	<b>1.180</b>	<b>971</b>	<b>518</b>	<b>623</b>	<b>335</b>	<b>60</b>	<b>5.027</b>
Senza terreno agrario	2	2	1	—	1	—	—	6
fino a 0,49	472	254	81	22	13	4	1	847
0,50 - 0,99	275	308	172	45	30	17	2	849
1,00 - 1,99	279	306	271	97	83	27	6	1.069
2,00 - 2,99	103	120	183	112	85	29	3	635
3,00 - 4,99	87	117	146	123	148	57	10	688
5,00 - 9,99	80	54	91	90	174	110	8	607
10,00 - 19,99	24	14	19	19	65	53	13	207
20,00 - 29,99	9	3	3	4	14	15	8	56
30,00 - 49,99	5	1	4	3	8	12	6	39
50,00 - 99,99	4	1	—	2	2	8	3	20
100,00 e oltre	—	—	—	1	—	3	—	4

## segue TAV. 47 — Aziende per numero di giornate di lavoro, forma di conduzione, classe di superficie totale e zona altimetrica

## D - PIANURA

FORME DI CONDUZIONE CLASSI DI SUPERFICIE TOTALE Ettari	AZIENDE CHE HANNO IMPIEGATO							TOTALE
	Fino a 49 giornate di lavoro	50 — 99	100 — 199	200 — 299	300 — 499	500 — 999	1.000 ed oltre	
<b>CONDUZIONE DIRETTA DEL COLTIVATORE</b>	<b>2.183</b>	<b>707</b>	<b>672</b>	<b>425</b>	<b>901</b>	<b>917</b>	<b>303</b>	<b>6.108</b>
-Con solo manodopera familiare	2.058	646	612	383	853	820	232	5.604
Senza terreno agrario	2	4	4	2	8	3	2	25
fino a 0,49	545	62	29	7	9	4	1	657
0,50 - 0,99	562	115	59	15	12	6	—	769
1,00 - 1,99	557	171	137	33	46	20	1	965
2,00 - 2,99	224	124	118	55	59	18	3	601
3,00 - 4,99	114	98	160	112	165	62	4	715
5,00 - 9,99	41	60	78	122	349	230	18	898
10,00 - 19,99	12	12	20	26	171	330	72	643
20,00 - 29,99	—	—	4	5	27	99	55	190
30,00 - 49,99	—	—	2	6	4	38	57	107
50,00 - 99,99	1	—	1	—	2	9	18	31
100,00 e oltre	—	—	—	—	1	1	1	3
-Con manodopera familiare prevalente	82	57	56	39	37	75	44	390
Senza terreno agrario	—	—	—	—	1	—	—	1
fino a 0,49	16	5	3	1	—	—	—	25
0,50 - 0,99	25	20	7	8	1	2	—	63
1,00 - 1,99	23	13	17	13	3	3	1	73
2,00 - 2,99	9	9	16	3	9	3	2	51
3,00 - 4,99	4	6	5	3	7	6	—	31
5,00 - 9,99	4	4	4	5	5	14	3	39
10,00 - 19,99	1	—	3	5	3	16	3	31
20,00 - 29,99	—	—	1	—	3	10	6	20
30,00 - 49,99	—	—	—	1	3	11	13	28
50,00 - 99,99	—	—	—	—	1	9	11	21
100,00 e oltre	—	—	—	—	1	1	5	7
-Con manodopera extrafamiliare prevalente	43	4	4	3	11	22	27	114
Senza terreno agrario	—	—	—	—	1	—	—	1
fino a 0,49	4	—	—	—	—	—	—	4
0,50 - 0,99	9	—	—	—	—	—	—	9
1,00 - 1,99	13	1	1	—	—	1	1	17
2,00 - 2,99	7	—	—	1	—	1	2	11
3,00 - 4,99	6	1	1	—	—	—	2	10
5,00 - 9,99	1	—	1	—	—	—	2	4
10,00 - 19,99	1	1	1	1	1	3	2	10
20,00 - 29,99	2	1	—	1	1	4	1	10
30,00 - 49,99	—	—	—	—	5	8	5	18
50,00 - 99,99	—	—	—	—	3	5	8	16
100,00 e oltre	—	—	—	—	—	—	4	4
<b>CONDUZIONE CON SALARIATI E/O COMPARTICIPANTI (in economia)</b>	<b>442</b>	<b>32</b>	<b>13</b>	<b>8</b>	<b>11</b>	<b>26</b>	<b>32</b>	<b>564</b>
Senza terreno agrario	1	—	—	1	3	4	2	11
fino a 0,49	66	—	—	1	—	—	—	67
0,50 - 0,99	118	6	1	—	1	1	—	127
1,00 - 1,99	129	7	2	—	—	1	—	139
2,00 - 2,99	51	9	1	—	1	1	—	63
3,00 - 4,99	34	6	3	—	—	1	2	46
5,00 - 9,99	19	3	2	—	3	2	1	30
10,00 - 19,99	14	1	2	2	2	1	1	23
20,00 - 29,99	9	—	1	—	—	2	1	13
30,00 - 49,99	1	—	1	3	1	6	2	14
50,00 - 99,99	—	—	—	1	—	5	6	12
100,00 e oltre	—	—	—	—	—	2	17	19
<b>CONDUZIONE A COLONIA PARZIARIA APPODERATA (mezzadria) ED ALTRA FORMA DI CONDUZIONE</b>	<b>2</b>	<b>2</b>	<b>26</b>	<b>14</b>	<b>18</b>	<b>23</b>	<b>8</b>	<b>93</b>
Senza terreno agrario	—	—	—	—	1	1	—	2
fino a 0,49	—	—	2	1	—	—	—	3
0,50 - 0,99	1	1	3	2	—	—	—	7
1,00 - 1,99	—	—	3	4	2	1	—	10
2,00 - 2,99	—	—	5	2	1	—	—	8
3,00 - 4,99	—	—	3	2	2	4	1	12
5,00 - 9,99	1	1	7	3	9	9	—	30
10,00 - 19,99	—	—	2	—	3	7	3	15
20,00 - 29,99	—	—	—	—	—	1	3	4
30,00 - 49,99	—	—	—	—	—	—	—	—
50,00 - 99,99	—	—	1	—	—	—	1	2
100,00 e oltre	—	—	—	—	—	—	—	—
<b>TOTALE</b>	<b>2.627</b>	<b>741</b>	<b>711</b>	<b>447</b>	<b>930</b>	<b>966</b>	<b>343</b>	<b>6.765</b>
Senza terreno agrario	3	4	4	3	14	8	4	40
fino a 0,49	631	67	34	10	9	4	1	756
0,50 - 0,99	715	142	70	25	14	9	—	975
1,00 - 1,99	722	192	160	50	51	26	3	1.204
2,00 - 2,99	291	142	140	61	70	23	7	734
3,00 - 4,99	158	111	172	117	174	73	9	814
5,00 - 9,99	66	68	92	130	366	255	24	1.001
10,00 - 19,99	28	14	28	34	180	357	81	722
20,00 - 29,99	11	1	6	6	31	116	66	237
30,00 - 49,99	1	—	3	10	13	63	77	167
50,00 - 99,99	1	—	2	1	6	28	44	82
100,00 e oltre	—	—	—	—	2	4	27	33

**appendice**





**A — Titolo delle tavole disponibili, per provincia e zona altimetrica**

- Tavola 1 — Aziende e relativa superficie totale per forma giuridica, forma di conduzione, titolo di possesso dei terreni e zona altimetrica
- Tavola 2 — Aziende e superficie delle principali coltivazioni per forma di conduzione, forma di utilizzazione dei terreni e zona altimetrica
- Tavola 3 — Aziende con colture boschive per essenza legnosa, classe di superficie totale, forma di conduzione, forma giuridica e zona altimetrica
- Tavola 4 — Aziende con solo colture boschive per essenza legnosa, classe di superficie totale, forma di conduzione, forma giuridica e zona altimetrica
- Tavola 5 — Aziende con coltivazioni consociate e relativa superficie consociata per classe di superficie totale, superficie agricola utilizzata (SAU), forma di conduzione e zona altimetrica
- Tavola 6 — Aziende che utilizzano i principali mezzi meccanici di uso agricolo per forma di conduzione e zona altimetrica
- Tavola 7 — Aziende che utilizzano trattrici per titolo di possesso delle trattrici, classe di superficie totale, superficie agricola utilizzata (SAU), forma di conduzione, numero di giornate di lavoro e zona altimetrica
- Tavola 8 — Aziende con impianti e fabbricati rurali per forma di conduzione e zona altimetrica
- Tavola 9 — Aziende con abitazioni situate nell'azienda per forma di conduzione e zona altimetrica
- Tavola 10 — Giornate di lavoro prestate dalle varie categorie di manodopera agricola per forma di conduzione, classe di superficie totale, titolo di possesso dei terreni e zona altimetrica  
A — Totale; B— Conduttore; C — Coniuge del conduttore; D — Altri familiari del conduttore; E — Totale manodopera familiare; F — Operai a tempo indeterminato, categorie speciali, impiegati, dirigenti; G — Operai a tempo determinato, coloni impropri ed assimilati; H — Totale manodopera extrafamiliare

- Tavola 11 — Aziende per numero dei componenti la manodopera familiare che svolge attività extraziendale, classe di superficie totale, forma di conduzione, numero di persone della manodopera familiare e zona altimetrica
- Tavola 12 — Aziende a conduzione diretta del coltivatore secondo la percentuale di manodopera extrafamiliare impiegata, per classe di superficie totale, superficie agricola utilizzata (SAU), numero di giornate di lavoro e zona altimetrica  
A — Aziende; B — Superficie agricola utilizzata
- Tavola 13 — Aziende che partecipano a cooperative agricole o ad organismi associativi simili per forma di conduzione, tipo di operazione svolta nell'ambito dei rapporti associativi e zona altimetrica
- Tavola 14 — Aziende per forma di conduzione, vendita dei prodotti, vincolo contrattuale per la produzione e la vendita, contabilità aziendale e zona altimetrica

## B – Elenco delle coltivazioni

(Ciascuna voce è contrassegnata con lo stesso numero con il quale è indicata nel questionario di azienda allegato in questa Appendice)

### 4. - SEMINATIVI

#### 4.1. - *Cereali per la produzione di granella* (escluse le varietà da foraggio)

- a) Frumento tenero (compresi i frumenti semiduri) e spelta
- b) Frumento duro
- c) Segale
- d) Orzo
- e) Avena
- f) Granoturco (nostrano e ibridi)
- g) Riso
- h) Altri cereali: farro, grano saraceno, miglio, panico, scagliola, sorgo da granella.

#### 4.2. - *Legumi secchi* (escluse le varietà da foraggio e le varietà ortive per la produzione di legumi freschi) Cece; Cicerchia; Fagiuolo; Fava; Lenticchia; Lupino; Pisello; Veccia; Altri legumi secchi.

#### 4.3. - *Patata* (primaticcia, comune, da semina, compresa la patata dolce o batata).

#### 4.4. - *Barbabietola da zucchero* (escluse le barbabietole da orto, da foraggio e le semizuccherine).

#### 4.5. - *Piante industriali*

- a) Tabacco
- b) Luppolo
- c) Piante da semi oleosi: arachide, colza, girasole, ravizzone, ricino, senape, sesamo, soia, ecc.
- d) Piante tessili: canapa, cotone, lino
- e) Altre piante industriali: cicoria da caffè, piante aromatiche, da condimento e officinali, saggina da scope, sorgo zuccherino, zafferano.

#### 4.6. - *Ortive* (esclusi gli orti familiari e le varietà da foraggio)

- fagiuolo fresco (compresi i fagioli mangiatutto)
- pisello fresco (compresi i piselli mangiatutto)
- carciofo
- insalata (indivia, lattuga, radicchio o cicoria)
- fragola
- pomodoro da mensa
- pomodoro da industria
- altre ortive:  
aglio; asparago; barbabietola da orto; bietola; broccoletto di rapa; cardo; carota; cavolfiore (compreso il cavolo broccolo); cavolo (cavolo cappuccio, cavolo rapa, cavolo verza, cavolo

a penna, cavolo di Bruxelles, ecc.); cetriolo da mensa e cetriolini per sottaceto; cipolla; cocomero o anguria; fava fresca; finocchio; funghi (esclusi quelli coltivati in grotte, sotterranei o in appositi edifici); melanzana; peperone; popone o melone; porro; prezzemolo; rapa; ravanello; sedano; spinacio; zucca (zucche da conservare e zucchine); altre ortive (basilico, crescione, rosmarino, valeriana, ecc.).

4.7. - *Fiori e piante ornamentali* (compresi i bulbi e tuberi da fiori).

4.8. - *Piante sarchiate da foraggio* (escluse le superfici destinate alla produzione di sementi)  
Barbabietola da foraggio; Carota da foraggio; Cavolo da foraggio; Navoni; Rapa da foraggio; Topinambur; Altre piante sarchiate da foraggio.

4.9. - *Foraggere avvicendate*

a) Prati avvicendati:

*puri* (erba medica, lupinella, sulla, trifoglio ladino, trifoglio pratense, altre specie)

*misti*

b) Erbai:

*puri* (avena, cicerchia, colza, fava, granoturco, lupino, miglio, moco, orzo, pisello di campo, ravizzone, segale, senape, serradella, sorgo, trifoglio alessandrino, trifoglio incarnato, trigonella o fieno greco, veccia, vigna cinese, altre specie)

*misti*

4.10. - *Sementi* (superfici per la produzione di sementi o piantine destinate alla vendita, escluse le sementi di cereali, legumi secchi, patate e piante da semi oleosi).

4.11. - *Altri seminativi* (altre coltivazioni non comprese nelle voci precedenti).

5. - ORTI FAMILIARI

6. - PRATI PERMANENTI E PASCOLI

6.1. - *Prati permanenti*

6.2. - *Pascoli*

7. - COLTIVAZIONI LEGNOSE AGRARIE

7.1. - *Vite* (comprese le viti madri di portainnesto e le barbatelle).

7.2. - *Olivo*

7.3. - *Agrumi*

a) Arancio

b) Mandarino (comprese le clementine e i mandaranci)

c) Limone

d) Altri agrumi: bergamotto, cedro, chinotto, kumquat, limetta, pompelmo.

#### 7.4. - *Fruttiferi*

- a) Melo
- b) Pero
- c) Pesco (comprese le nettarine)
- d) Mandorlo
- e) Nocciolo
- f) Altri fruttiferi: actinidia, albicocco, carrubo, ciliegio, cotogno, fico, fico d'India, loto, melograno, nespolo comune, nespolo del Giappone, noce, pistacchio, ribes, sorbo, susino, uva spina, ecc.

7.5. - *Vivai* (esclusi le viti madri di portainnesto, i barbatellai ed i vivai forestali destinati al fabbisogno aziendale).

#### 7.6. - *Altre coltivazioni legnose agrarie*

Canne; Gelso (foglie); Manna; Salici da vimini e giunchi; Sommacco.

#### 8. - COLTURE BOSCHIVE

##### 8.1. - *Castagneti da frutto*

##### 8.2. - *Pioppete*

##### 8.4. - *Boschi*

- a) *Fustaie*
  - conifere (abete bianco, abete rosso, larice, pino silvestre, ecc.)
  - latifoglie (carpino, cerro, faggio, frassino, rovere, sughera, ecc.)
  - miste di conifere e latifoglie
- b) *Cedui* (esclusa la macchia mediterranea)
  - semplici
  - composti
- c) *Macchia mediterranea.*

**C — Definizioni di alcuni mezzi meccanici**

(Ciascuna voce è contrassegnata con lo stesso numero con il quale è indicata nel questionario di azienda allegato in questa Appendice)

**26.1. - *Trattrici***

Trattrici con almeno due assi, utilizzate per l'esecuzione dei lavori agricoli.

Sono compresi i veicoli a motore trasformati (derivate) ed i veicoli a motore specializzati (Jeep, Unimog, ecc.) che vengono utilizzati come trattrici agricole propriamente dette.

**26.3. - *Motocoltivatori, motozappe, motofresatrici e motofalciatrici***

Veicoli a motore, ad un solo asse, utilizzati per i lavori agricoli.

Sono esclusi tutti gli apparecchi utilizzati esclusivamente per gli orti familiari, i parchi ed i giardini ornamentali (ad esempio: le motofalciatrici impiegate per il giardinaggio).

**26.4. - *Apparecchi meccanici per l'irrorazione e per la lotta contro i parassiti e le erbe infestanti***

Apparecchi a motore, a dorso od a trazione animale e tutti gli apparecchi a trazione meccanica e semoventi che servono per irrorare, atomizzare, nebulizzare, polverizzare o bruciare e che vengono utilizzati nella lotta contro i parassiti vegetali ed animali e le erbe infestanti.

Sono compresi anche gli aerei, gli elicotteri e le jeeps utilizzati a detto scopo, mentre sono esclusi gli apparecchi portati a dorso od a trazione animale non azionati da motore.

**26.5. - *Macchine per la concimazione******Spandiconcime***

Macchine semoventi, trainate, portate o semiportate da trattrici, utilizzate per la distribuzione meccanica dei concimi chimici.

Sono compresi anche i distributori combinati di concimi ed antiparassitari, mentre sono esclusi sia gli spandiconcime azionati a mano sia le seminatrici combinate con spandiconcime.

***Spandiletame***

Macchine trainate o portate da trattrici, utilizzate per il trasporto e la distribuzione meccanica del letame.

Sono esclusi tutti gli spanditori semimeccanici come pure i rimorchi a piano mobile senza apparecchi spanditori.

**26.6. - *Raccogliatrici - trinciatrici***

Macchine semoventi oppure trainate, portate o semiportate da trattrici, che effettuano in maniera continua la raccolta, la trinciatura ed il caricamento del foraggio (verde, da insilare, semiappassito o secco) e della paglia lasciati sul posto o preventivamente disposti in andane.

### 26.7. - *Trebbiatrici*

Macchine che eseguono la separazione delle cariossidi dei cereali dagli involucri che le racchiudono, dalle spighe e dagli steli. Sono comprese le trinciatrebbiatrici.

### 26.8. - *Mietitrebbiatrici*

Macchine semoventi, trainate o portate da trattrici, utilizzate per la mietitura, raccolta, trebbiatura dei cereali, dei legumi secchi, dei semi oleosi e delle sementi foraggere.

### 26.9. - *Macchine per la raccolta completamente meccanizzata della patata*

Macchine semoventi, oppure trainate o portate da trattrici, che estraggono le patate dal terreno, le separano dalle foglie, zolle, terriccio, ecc., le dispongono in file, le raccolgono e/o le caricano in sacchi o in casse o in recipienti da carico o su di un rimorchio. Gli organi che eseguono tali operazioni possono essere raccolti in un'unica macchina o divisi in più macchine semplici collegate tra loro.

### 26.10. - *Macchine per la raccolta completamente meccanizzata della barbabietola da zucchero*

Macchine semoventi, oppure trainate o portate da trattrici, che scollettano le barbabietole da zucchero, le estraggono dal terreno, le allineano in file, le raccolgono in cassoni e/o distruggono le foglie, oppure le sistemano in andane trasversali o longitudinali.

Gli organi che eseguono tali operazioni possono essere raccolti in una unica macchina o divisi in più macchine semplici collegate tra loro.

### 26.11. - *Macchine per la raccolta della frutta*

Macchine semoventi dotate di piattaforma mobile a comando idraulico portata all'estremità di telai articolati capaci di spostarsi verticalmente e orizzontalmente (carrelli elevatori), utilizzate per la raccolta della frutta.



## **D – Definizioni di alcuni impianti**

(Ciascuna voce è contrassegnata con lo stesso numero con il quale è indicata nel questionario di azienda allegato in questa Appendice)

### **27.1. - Impianti per la selezionatura, calibratura ed imballaggio di frutta, agrumi ed ortaggi**

Apparecchi, fissi o mobili, azionati da motore che realizzano meccanicamente la selezione della frutta e degli ortaggi in base alle dimensioni (calibratura) ed al peso e che facilitano (mediante una tavola di cernita) la selezione manuale secondo la qualità e l'imballaggio.

### **27.2. - Impianti per la cura della foglia verde del tabacco**

Impianti costituiti da locali opportunamente attrezzati al fine di ottenere tabacco greggio dalle foglie allo stato verde, attraverso le successive fasi di ingiallimento, ammarronamento ed essiccamento delle foglie stesse.

### **27.3. - Impianti per il condizionamento della foglia curata del tabacco in colli**

Impianti per le operazioni di cernita e di umidificazione delle foglie del tabacco e di pressatura del prodotto in colli.

### **27.4. - Impianti per l'essiccazione meccanica**

#### **a) della granella**

Impianti utilizzati per l'essiccamento artificiale della granella che per la ventilazione di aria fredda, riscaldata o calda riducono il tasso di umidità della granella ad un grado che ne consenta la conservazione;

#### **b) del foraggio**

Impianti utilizzati per l'essiccamento artificiale del foraggio verde o semiappassito che per la ventilazione di aria fredda, riscaldata o calda riducono il tasso di umidità del foraggio in modo da ottenere un prodotto concentrato di più alto potere nutritivo.

### **27.5. - Impianti per la conservazione di frutta, ortaggi, ecc. (celle frigorifere)**

Locali in muratura o prefabbricati predisposti allo stoccaggio di prodotti deperibili, i quali vengono mantenuti a temperatura e umidità costanti.

### **27.7. - Impianti per la produzione di mangime**

Impianti utilizzati per ridurre in piccoli frammenti le granaglie ed i foraggi destinati all'alimentazione del bestiame e per miscelare gli elementi costitutivi dei mangimi, previamente tritati o macinati.

### **27.8. - Impianti per l'alimentazione automatizzata del bestiame**

Apparecchiature rappresentate essenzialmente dagli alimentatori automatici (a coclea, a nastro o a catena), fissi o mobili con strutture metalliche o di legno, utilizzati per la distribuzione automatica degli alimenti agli animali e che consistono in uno o più trasportatori che prelevano il foraggio o i mangimi da una tramoggia oppure direttamente dai silos e li trasportano in una canaletta parallela alla mangiatoia.

### **27.10. - Impianti per lo sgombero quotidiano del letame**

Impianti fissi, meccanici o semimeccanici, che trasportano il letame fuori dalle stalle nelle concimaie.

Sono esclusi i caricatori frontali o posteriori ed i ripulitori-trasportatori di letame fissati alle trattrici come pure le tregge utilizzate per lo sgombero.

### **27.11. - Impianti per la depurazione dei liquami**

Impianti costituiti da fosse biologiche di decantazione, fosse di ossigenazione, fanghi attivi, letti percolatori, ecc. che, attraverso l'attività di micro-organismi e/o di reattivi chimici, provvedono a depurare i liquami degli allevamenti al fine di ottenere acque non inquinanti.

### **27.12. - Impianti per la mungitura meccanica**

Impianti di mungitura fissi o mobili i cui dispositivi funzionano secondo il principio della aspirazione e della compressione.

In particolare:

- impianti di mungitura con secchi o canalizzazione;
- sale da mungitura compresi gli impianti utilizzati nei pascoli;
- autocarri per la mungitura (compresi gli autocarri muniti d'impianti per la mungitura e la raccolta del latte).





ISTITUTO CENTRALE DI STATISTICA

# 3° CENSIMENTO GENERALE DELL'AGRICOLTURA

24 ottobre 1982 (Legge 18 dicembre 1980, n. 864)

## QUESTIONARIO DI AZIENDA

NUMERO DI CODICE	
A	Comune
	Provincia

B	SEZIONE DI CENSIMENTO
---	-----------------------

NUMERO D'ORDINE DEL QUESTIONARIO	
C	Provvisorio
	Definitivo

D	IN CASO DI RISPOSTA AD UNO O PIU' QUESITI DELLA SEZIONE III - NOTIZIE PARTICOLARI SULLA VITE - BARRARE IL QUADRATINO A LATO	1 <input type="checkbox"/>
---	---	----------------------------

Per i quesiti seguiti da quadratino barrare così  la risposta che fa al caso

### Sezione I - NOTIZIE GENERALI SULL'AZIENDA

#### 1 SISTEMA DI CONDUZIONE

Prima di dare risposta al punto 1.1 compilare la SEZIONE VIII - LAVORO

##### 1.1 Forma di conduzione (rapporti tra impresa e lavoro)

- a) Conduzione diretta del coltivatore
    - con solo manodopera familiare . . . 1
    - con manodopera familiare prevalente (a) . . . 2
    - con manodopera extrafamiliare prevalente (b) . . . 3
  - b) Conduzione con salariati e/o compartecipanti (in economia) . . . 4
  - c) Conduzione a colonia parziaria appoderata (mezzadria) . . . 5
  - d) Altra forma di conduzione . . . 6
- (specificare)

- a) Nel caso in cui le giornate di lavoro della manodopera familiare (punto 31.2 pag. 7) sono uguali o maggiori di quelle della manodopera extrafamiliare (punto 31.4 pag. 7).
- b) Nel caso in cui le giornate di lavoro della manodopera familiare (punto 31.2 pag. 7) sono inferiori a quelle della manodopera extrafamiliare (punto 31.4 pag. 7).

##### 1.2 Titolo di possesso dei terreni (rapporti tra impresa e capitale fondiario)

	SUPERFICIE TOTALE		SUPERFICIE AGRICOLA UTILIZZATA (SAU)	
	ETTARI	ARE	ETTARI	ARE
a) Proprietà				
b) Affitto				
<b>TOTALE</b>				

I dati devono essere uguali tra loro ed uguali al TOTALE indicato al punto 11.11 pag. 3.

Il dato deve essere uguale al TOTALE indicato al punto 11.6 pag. 3.

#### 2 FORMA GIURIDICA

##### 2.1 Persona fisica

- a) Persona singola; persone legate da vincoli di parentela che conducono l'azienda pro-indiviso; società di fatto . . . 1
- b) Comunanza od affittanza collettiva . . . 2

##### 2.2 Società

- a) Cooperativa . . . 3
  - b) Per azioni . . . 4
  - c) Di altro tipo . . . 5
- (specificare)

##### 2.3 Ente pubblico

(specificare) . . . 6

Il conduttore è anche la persona che di fatto gestisce l'azienda (capo azienda)? . . . 1  si 2  no

#### 3 SUPERFICIE DELL'AZIENDA E FRAMMENTAZIONE DEI TERRENI

##### 3.1 Azienda senza terreno agrario

##### 3.2 Azienda con superficie agraria e/o forestale

a) Corpi che costituiscono l'azienda . . . N.

- b) Superficie totale
  - situata nel Comune di censimento . . .
  - situata in altri Comuni:

(Provincia) (Comune)

	CODICI		ETTARI	ARE
	Prov.	Comune		
— situata nel Comune di censimento . . .	XXXX	XXXXXXXX		
— situata in altri Comuni:				
— situata all'estero . . .	9	9 0 0 0 0		
<b>TOTALE</b>				

#### OBBLIGHI DI DENUNCIA E SEGRETEZZA DEI DATI FORNITI COL PRESENTE QUESTIONARIO

L'obbligo di fornire le notizie richieste è stabilito dall'art. 7 della legge 18 dicembre 1980, n. 864. Coloro che non forniscono le notizie richieste, ovvero le forniscono scieramente errate o incomplete, sono passibili, ai sensi dell'art. 18 del R.D.L. 27 maggio 1929, n. 1285, convertito nella legge 21 dicembre 1929, n. 2238 e successive modifiche, di una sanzione amministrativa fino a L. 400.000 che, in caso di recidiva, può essere aumentata fino a L. 4.000.000 senza pregiudizio delle sanzioni fissate dal codice penale. L'art. 8 della legge n. 864/80 citata, stabilisce inoltre che le notizie raccolte in occasione dei censimenti sono tutelate dal segreto d'ufficio di cui all'art. 19 del decreto-legge 1285/1929 e successive modifiche, che così dispone: «Le notizie che si raccolgono in occasione di inchieste ordinate dall'Istituto centrale di statistica, direttamente o a mezzo di enti delegati, sono vincolate al più scrupoloso segreto d'ufficio e non possono essere rese note, per nessun titolo, se non in forma collettiva, in modo che non se ne possa fare alcun riferimento individuale». «Coloro che, per ragioni del proprio ufficio, essendo venuti a conoscenza di notizie, di carattere personale, le comunicano ad altri o se ne servono per scopi privati, sono passibili di una sanzione amministrativa fino a L. 600.000 elevabile, in caso di recidiva, fino a L. 4.000.000, senza pregiudizio delle pene in cui fossero incorsi per reati previsti dal codice penale».

**4 SEMINATIVI**

**4.1 Cereali per la produzione di granella (\*)**

- a) Frumento tenero e spelta
- b) Frumento duro
- c) Segale
- d) Orzo
- e) Avena
- f) Granoturco (escluso il granoturco in erba ed a maturazione cerosa da indicare nel successivo punto 4.9 b)
- g) Riso
- h) Altri cereali

(specificare)

**4.2 Legumi secchi (\*)**

**4.3 Patata (\*)**

**4.4 Barbabietola da zucchero**

**4.5 Piante industriali**

- a) Tabacco
- b) Luppolo
- c) Piante da semi oleosi (\*)
- d) Piante tessili
- e) Altre piante industriali

(specificare)

**4.6 Ortive**

In piena aria:

- a) in coltivazioni di pieno campo
  - fagiolo fresco
  - pisello fresco
  - carciofo
  - insalata (indivia, lattuga, radicchio o cicoria)
  - fragola
  - pomodoro da mensa
  - pomodoro da industria
  - altre ortive

(specificare)

b) in orti stabili o industriali

Protette:

- a) in serra
- b) in tunnels, campane, ecc.

**4.7 Fiori e piante ornamentali**

- a) In piena aria
- b) Protette:
  - in serra
  - in tunnels, campane, ecc.

Codice	COLTIVAZIONE PRINCIPALE		COLTIVAZIONE SUCCESSIVA SECONDARIA	
	ETTARI	ARE	ETTARI	ARE
01				
02				
03				
04				
05				
06				
07				
08				
09				
10				
11				
12				
13				
14				
15				
16				
17				
18				
19				
20				
21				
22				
23				
24				
25				
26				
27				
28				
29				
30				

(\*) Compresa le superfici destinate alla produzione di sementi.

**4.8 Piante sarchiate da foraglio**

**4.9 Foraggere avvicendate**

- a) Prati avvicendati
- b) Erbal (compreso il granoturco in erba ed a maturazione cerosa)

**4.10 Sementi (superfici per la produzione di sementi o piantine destinate alla vendita)**

**4.11 Altri seminativi**

(specificare)

**4.12 Terreni a riposo**

**4.13 TOTALE SEMINATIVI**

Codice	COLTIVAZIONE PRINCIPALE		COLTIVAZIONE SUCCESSIVA SECONDARIA	
	ETTARI	ARE	ETTARI	ARE
31				
32				
33				
34				
35				
36			XXXXXXX	XXXX
•				

**5 ORTI FAMILIARI**

**6 PRATI PERMANENTI E PASCOLI**

- 6.1 Prati permanenti
- 6.2 Pascoli
- 6.3 TOTALE PRATI PERMANENTI E PASCOLI

**7 COLTIVAZIONI LEGNOSE AGRARIE**

(comprese le coltivazioni legnose agrarie non ancora in produzione)

- 7.1 Vite (riportare il dato dal punto 15.8 pag. 4)
- 7.2 Olivo
- 7.3 Agrumi
  - a) Arancio
  - b) Mandarino
  - c) Limone
  - d) Altri agrumi (specificare)
- 7.4 Fruttiferi
  - a) Melo
  - b) Pero
  - c) Pesco
  - d) Mandorlo
  - e) Nocciolo
  - f) Altri fruttiferi (specificare)
- 7.5 Vival (escluse le viti madri di portinnesto e i barbatellai; i vival forestali destinati al fabbisogno aziendale devono essere indicati tra le colture boschive nel successivo punto 8)
- 7.6 Altre coltivazioni legnose agrarie (specificare)
- 7.7 Coltivazioni legnose agrarie in serra
- 7.8 TOTALE COLTIVAZIONI LEGNOSE AGRARIE

Codice	COLTIVAZIONE PRINCIPALE	
	ETTARI	ARE
37		
38		
39		
•		
44		
45		
46		
47		
48		
49		
50		
51		
52		
53		
54		
55		
58		
59		
•		





**17 BOVINI**  
(compresi i bufalini)

- 17.1 Di età inferiore a 6 mesi . . . . .
- 17.2 Da 6 mesi a meno di 1 anno . . . . .
- 17.3 Da 1 anno a meno di 2 anni . . . . .
  - a) Maschi . . . . .
    - da riproduzione . . . . .
    - da macello . . . . .
  - b) Femmine . . . . .
    - da allevamento . . . . .
    - da macello . . . . .
- 17.4 Di 2 anni e più . . . . .
  - a) Maschi . . . . .
    - da riproduzione . . . . .
    - da macello . . . . .
    - da lavoro . . . . .
  - b) Femmine . . . . .
    - manze da allevamento . . . . .
    - manze da macello . . . . .
    - vacche da latte (comprese le vacche da latte e da carne) . . . . .
    - altre vacche (da carne, da lavoro, da carne e da lavoro) . . . . .

Codice	CAPI
01	
02	
03	
04	
05	
06	
07	
08	
09	
10	
11	
12	
13	
14	
15	
16	
17	
18	
19	
20	
21	
22	
23	
24	

17.5 **TOTALE BOVINI**  
di cui **BUFALINI**

**18 OVINI**

- 18.1 Pecore . . . . .
- 18.2 Agnelli, agnelloni, montoni, castrati . . . . .
- 18.3 **TOTALE OVINI** . . . . .

**19 CAPRINI**

- 19.1 Capre . . . . .
- 19.2 Capretti, caprettini, becchi . . . . .
- 19.3 **TOTALE CAPRINI** . . . . .

**20 EQUINI**

- 20.1 Cavalli . . . . .
- 20.2 Asini, muli e bardotti . . . . .
- 20.3 **TOTALE EQUINI** . . . . .

**21 SUINI**

- 21.1 Di peso inferiore a 20 kg . . . . .
- 21.2 Da 20 kg a meno di 50 kg . . . . .
- 21.3 DI 50 kg e più . . . . .
  - a) Verri . . . . .
  - b) Scrofe . . . . .
  - c) Da macello . . . . .
    - da 50 kg a meno di 80 kg . . . . .
    - di 80 kg e più . . . . .
- 21.4 **TOTALE SUINI** . . . . .

Codice	CAPI
25	
26	
27	
28	
29	
30	
31	
32	
33	
34	

**22 CONIGLI**

- 22.1 Fattrici . . . . .
- 22.2 Altri conigli . . . . .
- 22.3 **TOTALE CONIGLI** . . . . .

**23 ALLEVAMENTI AVICOLI**

- 23.1 Polli da carne . . . . .
- 23.2 Galline da uova . . . . .
- 23.3 Tacchini, galline faraone, anatre, oche . . . . .
- 23.4 **TOTALE ALLEVAMENTI AVICOLI** . . . . .

Codice	CAPI
35	
36	
37	
38	

**24 ALTRI ALLEVAMENTI**

- 24.1 Selvaggina . . . . .
- 24.2 Animali da pelliccia . . . . .
- 24.3 Api . . . . . (N. alveari)
- 24.4 Allevamenti ittici . . . . .
- 24.5 Altri . . . . .

**25 L'AZIENDA PRODUCE PULCINI DI UN GIORNO MEDIANTE INCUBAZIONE ARTIFICIALE?**  
44  sì  no

Sezione V - MEZZI MECCANICI

**26 MEZZI MECCANICI UTILIZZATI**  
(annata agraria 1981-82)

- 26.1 **Trattrici (\*) (potenza effettiva)**
  - a) Di potenza inferiore a 25 Kw (34 Cv) . . . . .
  - b) Da 25 Kw (34 Cv) a meno di 40 Kw (54 Cv) . . . . .
  - c) Da 40 Kw (54 Cv) a meno di 60 Kw (82 Cv) . . . . .
  - d) Da 60 Kw (82 Cv) a meno di 80 Kw (109 Cv) . . . . .
  - e) Di 80 Kw (109 Cv) e oltre . . . . .
- 26.2 **TOTALE TRATTRICI** . . . . .
- 26.3 **Motocoltivatori, motozappe, motofresatrici e motofalciatrici** . . . . .
- 26.4 **Apparecchi meccanici per la irrorazione e per la lotta contro i parassiti e le erbe infestanti** . . . . .
- 26.5 **Macchine per la concimazione** . . . . .
- 26.6 **Raccogliatrici-trinciatrici** . . . . .
- 26.7 **Trebbiatrici** . . . . .
- 26.8 **Mietitrebbiatrici** . . . . .
- 26.9 **Macchine per la raccolta completamente meccanizzata della patata** . . . . .
- 26.10 **Macchine per la raccolta completamente meccanizzata della barbabietola da zucchero** . . . . .
- 26.11 **Macchine per la raccolta della frutta** . . . . .
- 26.12 **Automezzi per trasporto merci (autocarri, motocarri)** . . . . .
- 26.13 **Altri** . . . . .

Codice	FORNITI DA			
	DI PROPRIETA' DELLA AZIENDA (Numero)	IN COM-PROPRIETA' O FORNITI DA ALTRE AZIENDE AGRICOLE	Cooperative agricole od organismi associativi simili	Imprese di esercizio e noleggio per conto terzi
01		1 <input type="checkbox"/>	2 <input type="checkbox"/>	3 <input type="checkbox"/>
02		1 <input type="checkbox"/>	2 <input type="checkbox"/>	3 <input type="checkbox"/>
03		1 <input type="checkbox"/>	2 <input type="checkbox"/>	3 <input type="checkbox"/>
04		1 <input type="checkbox"/>	2 <input type="checkbox"/>	3 <input type="checkbox"/>
05		1 <input type="checkbox"/>	2 <input type="checkbox"/>	3 <input type="checkbox"/>
06		1 <input type="checkbox"/>	2 <input type="checkbox"/>	3 <input type="checkbox"/>
07		1 <input type="checkbox"/>	2 <input type="checkbox"/>	3 <input type="checkbox"/>
08		1 <input type="checkbox"/>	2 <input type="checkbox"/>	3 <input type="checkbox"/>
09		1 <input type="checkbox"/>	2 <input type="checkbox"/>	3 <input type="checkbox"/>
10		1 <input type="checkbox"/>	2 <input type="checkbox"/>	3 <input type="checkbox"/>
11		1 <input type="checkbox"/>	2 <input type="checkbox"/>	3 <input type="checkbox"/>
12		1 <input type="checkbox"/>	2 <input type="checkbox"/>	3 <input type="checkbox"/>
13		1 <input type="checkbox"/>	2 <input type="checkbox"/>	3 <input type="checkbox"/>
14		1 <input type="checkbox"/>	2 <input type="checkbox"/>	3 <input type="checkbox"/>
15		1 <input type="checkbox"/>	2 <input type="checkbox"/>	3 <input type="checkbox"/>
16	11 <input type="checkbox"/>	1 <input type="checkbox"/>	2 <input type="checkbox"/>	3 <input type="checkbox"/>

(\*) Per facilitare la compilazione, la potenza è indicata sia in Kilowatt (Kw), sia in Cavalli vapore (Cv).



27

**IMPIANTI**

INDICARE SE L'AZIENDA DISPONE DI PROPRI IMPIANTI PER

- 27.1 La selezione, calibratura ed imballaggio di frutta, agrumi ed ortaggi . . . . . 51
- 27.2 La cura della foglia verde del tabacco . . . . . 52
- 27.3 Il condizionamento della foglia curata del tabacco in colli . . . . . 53
- 27.4 L'essiccazione meccanica
  - a) della granella . . . . . 54
  - b) del foraggio . . . . . 55
- 27.5 La conservazione di frutta, ortaggi, ecc. (celle frigorifere) . . . . . 56
- 27.6 La trasformazione di
  - a) Uva . . . . . 57
  - b) Olive . . . . . 58
  - c) Latte . . . . . 59
- 27.7 La produzione di mangime . . . . . 60
- 27.8 L'alimentazione automatizzata del bestiame . . . . . 61
- 27.9 L'abbeveraggio automatizzato del bestiame . . . . . 62
- 27.10 Lo sgombero quotidiano del letame . . . . . 63
- 27.11 La depurazione dei liquami . . . . . 64
- 27.12 La mungitura meccanica . . . . . 65
- 27.13 La refrigerazione e/o il trattamento igienico del latte . . . . . 66
- 27.14 La lavorazione del legno (seghe fisse) . . . . . 67

28

**FABBRICATI RURALI**

INDICARE SE L'AZIENDA DISPONE DI

- 28.1 Ricoveri per animali
  - a) Stalle . . . . . 1
  - b) Porcile . . . . . 2
  - c) Pollai . . . . . 3
- 28.2 Locali per l'immagazzinamento dei prodotti
  - a) Magazzini (escluse le celle frigorifere per le quali deve essere data risposta al precedente punto 27.5) . . . . . 4
  - b) Sili da foraggio . . . . . 5
  - c) Fienili . . . . . 6
- 28.3 Locali per il deposito di macchine ed attrezzi di uso agricolo . . . . . 7
- 28.4 Serre
 

	SUPERFICIE DI BASE (m <sup>2</sup> )
a) con impianti di riscaldamento . . . . .	
b) senza impianti di riscaldamento . . . . .	
<b>TOTALE</b> . . . . .	

29

**ABITAZIONI SITUATE NELL'AZIENDA**

29.1 Abitazioni	NU-MERO TOTALE DELLE ABITAZIONI	NUMERO DELLE ABITAZIONI FORNITE DI			
		Acqua potabile	Gabinetto	Energia elettrica	Telefono
a) Occupate					
— dal conduttore e dai suoi familiari (rispondere solo se il conduttore è una persona fisica) . . . . .					
— da operai a tempo indeterminato, categorie speciali, impiegati e dirigenti . . . . .					
— da altre persone . . . . .					
b) Non occupate . . . . .					
<b>TOTALE</b> . . . . .					

29.2 Tutti gli operai a tempo indeterminato, categorie speciali, impiegati e dirigenti abitano nell'azienda? . . . . . 1  si  no

29.3 Nell'azienda sono stati ospitati turisti nell'annata agraria 1981-82? . . . . . 1  si  no

30

**ENERGIA ELETTRICA PER USO AGRICOLO**

L'azienda utilizza energia elettrica per uso agricolo? . . . . . 1  si  no

31

**NOTIZIE SULLE PERSONE DI 14 ANNI E PIU' CHE HANNO LAVORATO NELL'AZIENDA**

(annata agraria 1981-82)

Se il conduttore non è una persona fisica nessuna risposta deve essere data al punto 31.1. Per le aziende a colonia parziaria appoderata i dati sul conduttore e sui familiari devono far riferimento al mezzadro e ai suoi familiari.

**31.1 Manodopera familiare**

- a) Conduttore (responsabile giuridico ed economico dell'azienda) . . . . .
- b) Coniuge del conduttore . . . . .
- c) Altri familiari del conduttore (indicare la relazione di parentela, cioè a seconda dei casi: padre, madre, figlio, genero, nuora, ecc.)

Codice	SESSO	ANNO DI NASCITA	GIORNATE DI LAVORO PRESTATE NELL'ANNO AGRARIA	INDICARE SE HA ESPLICATO ATTIVITA' REMUNERATIVA EXTRAZIENDALE		IN CASO DI RISPOSTA AFFERMATIVA PRECISARE SE L'ATTIVITA' EXTRAZIENDALE HA ASSORBITO		ATTIVITA' EXTRA-AZIENDALE PREVALENTEMENTE ESERCITATA (1)
				si	no	maggior tempo di quello dedicato alla azienda	minor tempo di quello dedicato alla azienda	
1	2	3	4	5	6	7	8	
01	1 M 2 F			si	no	1 <input type="checkbox"/>	2 <input type="checkbox"/>	<input type="checkbox"/>
02	1 M 2 F			si	no	1 <input type="checkbox"/>	2 <input type="checkbox"/>	<input type="checkbox"/>
03	1 M 2 F			si	no	1 <input type="checkbox"/>	2 <input type="checkbox"/>	<input type="checkbox"/>
03	1 M 2 F			si	no	1 <input type="checkbox"/>	2 <input type="checkbox"/>	<input type="checkbox"/>
03	1 M 2 F			si	no	1 <input type="checkbox"/>	2 <input type="checkbox"/>	<input type="checkbox"/>
03	1 M 2 F			si	no	1 <input type="checkbox"/>	2 <input type="checkbox"/>	<input type="checkbox"/>
03	1 M 2 F			si	no	1 <input type="checkbox"/>	2 <input type="checkbox"/>	<input type="checkbox"/>
03	1 M 2 F			si	no	1 <input type="checkbox"/>	2 <input type="checkbox"/>	<input type="checkbox"/>
03	1 M 2 F			si	no	1 <input type="checkbox"/>	2 <input type="checkbox"/>	<input type="checkbox"/>

**31.2 TOTALE GIORNATE DI LAVORO DELLA MANODOPERA FAMILIARE**

**31.3 Manodopera extrafamiliare**

- a) Operai a tempo indeterminato, categorie speciali, impiegati e dirigenti (indicare, a seconda dei casi: direttore, fattore, contabile, mungitore, trattorista, ecc.)

Codice	SESSO	ANNO DI NASCITA	GIORNATE DI LAVORO PRESTATE NELL'ANNO AGRARIA				
				1	2	3	4
04	1 M 2 F						
04	1 M 2 F						
04	1 M 2 F						
04	1 M 2 F						
04	1 M 2 F						
04	1 M 2 F						
04	1 M 2 F						
05	XXXXXXXXXXXX	XXXXXXXXXXXX					
06	XXXXXXXXXXXX	XXXXXXXXXXXX					

- b) Operai a tempo determinato (braccianti, giornalieri e simili), coloni impropri ed assimilati

- maschi (in complesso) . . . . .
- femmine (in complesso) . . . . .

**31.4 TOTALE GIORNATE DI LAVORO DELLA MANODOPERA EXTRA-FAMILIARE**

(1) Utilizzando la seguente tabella riportare il codice relativo all'attività esercitata.

ATTIVITA' ESERCITATA	Codice
In altre aziende agricole . . . . .	1
In aziende dedite alla silvicoltura . . . . .	2
Turismo nell'ambito aziendale . . . . .	3
Artigianato nell'ambito aziendale . . . . .	4
In aziende industriali, di costruzioni ed installazioni di impianti . . . . .	5
In aziende commerciali . . . . .	6
Nella Pubblica Amministrazione . . . . .	7
Altre attività sull'azienda . . . . .	8
Altre attività fuori dell'azienda . . . . .	9

32	GRADO DI ISTRUZIONE DEL CAPO AZIENDA (persona che di fatto gestisce l'azienda) (2)	TITOLO DI STUDIO CONSEGUITO	
		in scuole ad indirizzo agrario	in altri tipi di scuole
32.1	Laureato . . . . .	11 <input type="checkbox"/>	66 <input type="checkbox"/>
32.2	Diplomato . . . . .	22 <input type="checkbox"/>	77 <input type="checkbox"/>
32.3	Fornito di licenza di scuola media inferiore . . . . .	33 <input type="checkbox"/>	88 <input type="checkbox"/>
32.4	Fornito di licenza di scuola elementare . . . . .	44 <input type="checkbox"/>	
32.5	Privo di titolo di studio . . . . .	55 <input type="checkbox"/>	

(2) Al presente quesito deve essere data in ogni caso risposta.

33

**PARTECIPAZIONE A COOPERATIVE AGRICOLE O AD ORGANISMI ASSOCIATIVI SIMILI**

Se l'azienda fa parte di cooperative agricole od organismi associativi simili, indicare le operazioni svolte nell'annata agraria 1981-82.

**33.1 Acquisto di**

- a) Fertilizzanti . . . . . 1
- b) Antiparassitari e diserbanti . . . . . 2
- c) Sementi e piante . . . . . 3
- d) Bestiame . . . . . 4
- e) Mangimi e foraggi . . . . . 5
- f) Medicinali . . . . . 6
- g) Attrezzature e mezzi meccanici . . . . . 7
- h) Carburanti e lubrificanti . . . . . 8
- i) Altri prodotti . . . . . 9   
(specificare)

**33.2 Conferimento di prodotti**

a) delle coltivazioni

- cereali . . . . .
- barbabietola da zucchero . . . . .
- tabacco . . . . .
- ortaggi . . . . .
- uva . . . . .
- olive . . . . .
- frutta ed agrumi . . . . .
- altri . . . . .

(specificare)

b) degli allevamenti

- bovini . . . . .
- suini . . . . .
- ovini . . . . .
- pollame . . . . .
- uova . . . . .
- latte . . . . .
- altri . . . . .

(specificare)

Codice	SELEZIONATURA, CONDIZIONAMENTO, CONSERVAZIONE E VENDITA	SOLA TRASFORMAZIONE	TRASFORMAZIONE E VENDITA
01	1 <input type="checkbox"/>	1 <input type="checkbox"/>	2 <input type="checkbox"/>
02	xxxxxxx	1 <input type="checkbox"/>	2 <input type="checkbox"/>
03	1 <input type="checkbox"/>	xxxxxxx	xxxxxxx
04	1 <input type="checkbox"/>	1 <input type="checkbox"/>	2 <input type="checkbox"/>
05	1 <input type="checkbox"/>	1 <input type="checkbox"/>	2 <input type="checkbox"/>
06	1 <input type="checkbox"/>	1 <input type="checkbox"/>	2 <input type="checkbox"/>
07	1 <input type="checkbox"/>	1 <input type="checkbox"/>	2 <input type="checkbox"/>
08	1 <input type="checkbox"/>	1 <input type="checkbox"/>	2 <input type="checkbox"/>
09	1 <input type="checkbox"/>	1 <input type="checkbox"/>	2 <input type="checkbox"/>
10	1 <input type="checkbox"/>	1 <input type="checkbox"/>	2 <input type="checkbox"/>
11	1 <input type="checkbox"/>	1 <input type="checkbox"/>	2 <input type="checkbox"/>
12	1 <input type="checkbox"/>	xxxxxxx	xxxxxxx
13	1 <input type="checkbox"/>	xxxxxxx	xxxxxxx
14	1 <input type="checkbox"/>	1 <input type="checkbox"/>	2 <input type="checkbox"/>
15	1 <input type="checkbox"/>	1 <input type="checkbox"/>	2 <input type="checkbox"/>

**33.3 Altre operazioni (escluse la fornitura dell'acqua irrigua e l'utilizzazione dei mezzi meccanici)**

. . . . . 16   
(specificare)

34

**CONTABILITA'**

**34.1** Le uscite e le entrate dell'azienda vengono sistematicamente e regolarmente registrate? . . . . . 1  si 2  no

**34.2** Viene redatto, inoltre, un « inventario », un « bilancio » ed un conto « profitti e perdite » dell'azienda? . . . . . 1  si 2  no

35

**VENDITA DEI PRODOTTI DELL'AZIENDA**

**35.1** L'azienda produce normalmente per la vendita? . . . . . 1  si 2  no

**35.2** In caso affermativo la produzione commercializzata raggiunge normalmente il valore di lire 700.000 per annata agraria? . . . . . 1  si 2  no

**35.3** L'azienda è stata vincolata con contratto ad una o più imprese agricole, industriali e/o commerciali per la produzione e la vendita dei suoi prodotti? . . . . . 1  si 2  no

In caso affermativo indicare i prodotti che ne hanno formato oggetto nell'annata agraria 1981-82.

a) Prodotti delle coltivazioni

- cereali . . . . . 01
- barbabietola da zucchero . . . . . 02
- tabacco . . . . . 03
- ortaggi . . . . . 04
- uva . . . . . 05
- olive . . . . . 06
- frutta ed agrumi . . . . . 07
- altri . . . . . 08   
(specificare)

b) Prodotti degli allevamenti

- bovini . . . . . 09
- suini . . . . . 10
- ovini . . . . . 11
- pollame . . . . . 12
- uova . . . . . 13
- latte . . . . . 14
- altri . . . . . 15   
(specificare)



ISTITUTO CENTRALE DI STATISTICA

A	Comune	NUMERO DI CODICE
	Provincia	

B	SEZIONE DI CENSIMENTO

C	NUMERO D'ORDINE DEFINITIVO DEL QUESTIONARIO

NOTIZIE INDICATIVE DEL CONDUTTORE

Per l'azienda condotta a « colonia parziaria appoderata » fare riferimento al mezzadro.

--

COGNOME DELLA PERSONA FISICA O DENOMINAZIONE DELLA SOCIETA' OD ENTE CHE GESTISCE L'AZIENDA

--

NOME DELLA PERSONA FISICA CHE GESTISCE L'AZIENDA

INDIRIZZO

--

VIA, PIAZZA O LOCALITA'

--

N.

--

COMUNE

--

CODICE ISTAT

--

PROVINCIA

--

CODICE

Per l'azienda condotta a « colonia parziaria appoderata » indicare anche il concedente.

--

COGNOME DELLA PERSONA FISICA O DENOMINAZIONE DELLA SOCIETA' OD ENTE

--

NOME DELLA PERSONA FISICA

Dichiaro che i dati e le notizie contenuti nel presente questionario rispondono a verità.

IL RILEVATORE

IL CONDUTTORE DELL'AZIENDA  
(o chi per esso)

Data

ANNOTAZIONI





