

Al fine di favorire la diffusione e l'utilizzazione dei dati e delle informazioni, l'ISTAT autorizza la riproduzione parziale o totale del contenuto del presente volume con la citazione della fonte.

3°

**censimento generale
dell'agricoltura**

24 ottobre 1982

volume II

**caratteristiche strutturali
delle aziende agricole**

tomo 1 - fascicoli provinciali

12 - VARESE



Istat

Istituto Centrale di Statistica

roma 1986

indice

CARTA PLANIMETRICA

Introduzione

1. Premessa	pag.	XIII
2. Definizioni	»	XIV
Azienda agricola, forestale e zootecnica (pag. XIV) - Campo di osservazione (pag. XV) - Forma di conduzione (pag. XV) - Titolo di possesso dei terreni (pag. XVI) - Forma giuridica (pag. XVI) - Superfici dell'azienda (pag. XVII) - Coltivazioni (pag. XVII) - Irrigazione (pag. XXI) - Allevamenti (pag. XXI) - Mezzi meccanici e impianti (pag. XXIII) - Fabbricati rurali e abi- tazioni (pag. XXIII) - Lavoro (pag. XXIV) - Partecipazione a cooperative agricole o ad orga- nismi associativi simili e vincoli contrattuali (pag. XXVII)		
3. Avvertenze alle tavole	»	XXVII
4. Qualità dei dati	»	XXIX
5. Dati di confronto censimenti 1982-1970	»	XXXIV
6. Diffusione dei dati	»	XXXVII

TABELLA SINOTTICA

Parte prima - dati provinciali

Tavola 1	— Aziende per frammentazione in corpi di terreno, classe di superficie totale, classe di superficie agricola utilizzata (SAU) forma di conduzione e zona altimetrica	pag.	3
Tavola 2	— Aziende e relativa superficie per forma giuridica, classe di superficie totale, classe di superficie agricola utilizzata (SAU) e zona altimetrica		
	A — Totale »		4
	B — Montagna »		5
	C — Collina »		6
	D — Pianura »		7
Tavola 3	— Aziende per forma di conduzione, classe di superficie totale, titolo di possesso della superficie totale e zona altimetrica		
	A — Totale »		8
	B — Montagna »		10
	C — Collina »		12
	D — Pianura »		14
Tavola 4	— Aziende per forma di conduzione, classe di superficie totale, titolo di possesso della superficie agricola utilizzata (SAU) e zona altimetrica		
	A — Totale »		16
	B — Montagna »		18
	C — Collina »		20
	D — Pianura »		22
Tavola 5	— Aziende e superficie delle principali coltivazioni per classe di superficie totale, forma di utilizzazione dei terreni e zona altimetrica		
	A — Totale		
	<i>Aziende</i> »		24
	<i>Superficie investita</i> »		25
	B — Montagna		
	<i>Aziende</i> »		26
	<i>Superficie investita</i> »		27
	C — Collina		
	<i>Aziende</i> »		28
	<i>Superficie investita</i> »		29
	D — Pianura		
	<i>Aziende</i> »		30
	<i>Superficie investita</i> »		31

Tavola 6	— Aziende e superficie delle principali coltivazioni per classe di superficie agricola utilizzata (SAU), forma di utilizzazione dei terreni e zona altimetrica	
	A — Totale	
	<i>Aziende</i>	pag. 32
	<i>Superficie investita</i>	» 33
	B — Montagna	
	<i>Aziende</i>	» 34
	<i>Superficie investita</i>	» 35
	C — Collina	
	<i>Aziende</i>	» 36
	<i>Superficie investita</i>	» 37
	D — Pianura	
	<i>Aziende</i>	» 38
	<i>Superficie investita</i>	» 39
Tavola 7	— Aziende che praticano l'irrigazione e relativa superficie irrigata, per classe di superficie totale, classe di superficie agricola utilizzata (SAU), forma di conduzione e zona altimetrica	
	A — Totale	» 40
	B — Montagna	» 41
	C — Collina	» 42
	D — Pianura	» 43
Tavola 8	— Aziende che praticano l'irrigazione secondo il tipo di approvvigionamento dell'acqua irrigua, per classe di superficie totale, classe di superficie agricola utilizzata (SAU), forma di conduzione e zona altimetrica	
	» 44
Tavola 9	— Aziende che praticano l'irrigazione secondo il sistema di irrigazione, superficie delle principali coltivazioni irrigate e aziende che praticano la fertirrigazione per classe di superficie totale, classe di superficie agricola utilizzata (SAU), forma di conduzione e zona altimetrica	
	» 45
Tavola 10	— Aziende con allevamenti per specie di bestiame, forma di conduzione, classe di superficie totale e zona altimetrica	
	A — Totale	
	<i>Aziende</i>	» 46
	<i>Capi</i>	» 47
	B — Montagna	
	<i>Aziende</i>	» 48
	<i>Capi</i>	» 49
	C — Collina	
	<i>Aziende</i>	» 50
	<i>Capi</i>	» 51
	D — Pianura	
	<i>Aziende</i>	» 52
	<i>Capi</i>	» 53

Tavola 11	– Aziende con allevamenti per classe di superficie totale, specie e categoria di bestiame e zona altimetrica	
	A – Totale	pag. 54
	B – Montagna	» 55
	C – Collina	» 56
	D – Pianura	» 57
Tavola 12	– Numero di capi di bestiame per classe di superficie totale, specie e categoria di bestiame e zona altimetrica	
	A – Totale	» 58
	B – Montagna	» 59
	C – Collina	» 60
	D – Pianura	» 61
Tavola 13	– Aziende con bovini per numero di capi, classe di superficie totale, forma di conduzione e zona altimetrica	» 62
Tavola 14	– Aziende con vacche da latte per numero di capi, classe di superficie totale, forma di conduzione e zona altimetrica	» 63
Tavola 15	– Aziende con suini per numero di capi, classe di superficie totale, forma di conduzione e zona altimetrica	» 64
Tavola 16	– Aziende con galline da uova per numero di capi, classe di superficie totale, forma di conduzione e zona altimetrica	» 65
Tavola 17	– Aziende con polli da carne per numero di capi, classe di superficie totale, forma di conduzione e zona altimetrica	» 66
Tavola 18	– Aziende che utilizzano mezzi meccanici per titolo di possesso dei mezzi meccanici, classe di superficie totale, classe di superficie agricola utilizzata (SAU), forma di conduzione, numero di giornate di lavoro e zona altimetrica	» 67
Tavola 19	– Aziende che utilizzano i principali mezzi meccanici di uso agricolo per titolo di possesso dei mezzi meccanici e zona altimetrica	
	A – Totale	» 68
	B – Montagna	» 68
	C – Collina	» 69
	D – Pianura	» 69
Tavola 20	– Aziende che utilizzano i principali mezzi meccanici di uso agricolo per classe di superficie agricola utilizzata (SAU) e zona altimetrica	
	A – Totale	» 70
	B – Montagna	» 71
	C – Collina	» 72
	D – Pianura	» 73

Tavola 21	— Aziende con impianti e fabbricati rurali per classe di superficie totale e zona altimetrica		
	A — Totale	pag.	74
	B — Montagna	»	75
	C — Collina	»	76
	D — Pianura	»	77
Tavola 22	— Aziende con abitazioni situate nell'azienda per classe di superficie totale e zona altimetrica		
	A — Totale	»	78
	B — Montagna	»	79
	C — Collina	»	80
	D — Pianura	»	81
Tavola 23	— Giornate di lavoro prestate dalle varie categorie di manodopera agricola per classe di superficie totale, agricola utilizzata (SAU), forma di conduzione, numero di giornate di lavoro e zona altimetrica		
	A — Maschi e femmine	»	82
	B — Maschi	»	83
	C — Femmine	»	84
Tavola 24	— Manodopera familiare ed a tempo indeterminato che ha lavorato nell'azienda per classe di superficie totale, agricola utilizzata (SAU), forma di conduzione, numero di giornate di lavoro e zona altimetrica		
	A — Maschi e femmine	»	85
	B — Maschi	»	86
	C — Femmine	»	87
Tavola 25	— Aziende per numero di giornate di lavoro, forma di conduzione, classe di superficie totale e zona altimetrica		
	A — Totale	»	88
	B — Montagna	»	89
	C — Collina	»	90
	D — Pianura	»	91
Tavola 26	— Aziende secondo l'attività lavorativa aziendale ed extraaziendale del conduttore per classe di superficie totale, agricola utilizzata (SAU), forma di conduzione, numero di giornate di lavoro e zona altimetrica		
	A — Attività prevalentemente presso l'azienda	»	92
	B — Attività prevalentemente extraaziendale	»	93
Tavola 27	— Conduttori per classe di età e sesso, classe di superficie totale dell'azienda, classe di superficie agricola utilizzata (SAU), forma di conduzione, numero di giornate di lavoro e zona altimetrica		
	A — Maschi e femmine	»	94
	B — Maschi	»	95
	C — Femmine	»	96

Tavola 28 — Capi azienda che sono nello stesso tempo conduttori secondo il titolo di studio, per classe di superficie agricola utilizzata (SAU), forma di conduzione, numero di giornate di lavoro, classe di età del capo azienda e zona altimetrica	pag.	97
Tavola 29 — Aziende che partecipano a cooperative agricole o ad organismi associativi simili per classe di superficie totale, tipo di operazione svolta nell'ambito dei rapporti associativi e zona altimetrica		
A — Totale	»	98
B — Montagna	»	98
C — Collina	»	99
D — Pianura	»	99
Tavola 30 — Aziende per classe di superficie totale, vendita dei prodotti, vincolo contrattuale per la produzione e la vendita, contabilità aziendale e zona altimetrica		
A — Totale	»	100
B — Montagna	»	100
C — Collina	»	101
D — Pianura	»	101

Parte seconda — dati comunali

Tavola 31 — Aziende e relativa superficie totale per forma di conduzione e comune	»	104
Tavola 32 — Aziende e relativa superficie totale per classe di superficie totale e comune	»	108
Tavola 33 — Aziende e relativa superficie agricola utilizzata per classe di superficie agricola utilizzata (SAU) e comune	»	112
Tavola 34 — Ripartizione della superficie aziendale secondo l'utilizzazione dei terreni per comune	»	116
Tavola 35 — Aziende con seminativi per principali coltivazioni e comune	»	118
Tavola 36 — Aziende con coltivazioni legnose agrarie per principali coltivazioni e comune	»	120
Tavola 37 — Aziende con allevamenti per principali categorie di bestiame e comune	»	122
Tavola 38 — Aziende che utilizzano i principali mezzi meccanici di uso agricolo per comune	»	124

Tavola 39 — Giornate di lavoro prestate dalle varie categorie di manodopera agricola per comune	pag.	126
Tavola 40 — Aziende secondo l'attività lavorativa aziendale ed extraaziendale del conduttore per comune	»	128
Parte terza — dati provinciali concernenti le aziende del "campo di osservazione CEE"		
Tavola 41 — Aziende per forma di conduzione, classe di superficie totale, titolo di possesso della superficie totale e zona altimetrica		
A — Totale	»	132
B — Montagna	»	134
C — Collina	»	136
D — Pianura	»	138
Tavola 42 — Aziende e superficie delle principali coltivazioni per classe di superficie totale, forma di utilizzazione dei terreni e zona altimetrica		
A — Totale		
<i>Aziende</i>	»	140
<i>Superficie investita</i>	»	141
B — Montagna		
<i>Aziende</i>	»	142
<i>Superficie investita</i>	»	143
C — Collina		
<i>Aziende</i>	»	144
<i>Superficie investita</i>	»	145
D — Pianura		
<i>Aziende</i>	»	146
<i>Superficie investita</i>	»	147
Tavola 43 — Aziende e superficie delle principali coltivazioni per classe di superficie agricola utilizzata (SAU), forma di utilizzazione dei terreni e zona altimetrica		
A — Totale		
<i>Aziende</i>	»	148
<i>Superficie investita</i>	»	149
B — Montagna		
<i>Aziende</i>	»	150
<i>Superficie investita</i>	»	151
C — Collina		
<i>Aziende</i>	»	152
<i>Superficie investita</i>	»	153
D — Pianura		
<i>Aziende</i>	»	154
<i>Superficie investita</i>	»	155

COMUNI DELLA PROVINCIA

N. D'ORDINE		DENOMINAZIONE	N. D'ORDINE		DENOMINAZIONE
alfabetico (a)	geografico (b)		alfabetico (a)	geografico (b)	
1	6	Agra	72	55	Gavirate
2	106	Albizzate	73	84	Gazzada Schianno
3	87	Angera	74	42	Gemonio
4	60	Arcisate	75	131	Gerenzano
5	113	Arsago Seprio	76	9	Germignaga
6	75	Azzate	77	112	Golasecca
7	43	Azzio	78	125	Gorla Maggiore
8	57	Barasso	79	128	Gorla Minore
9	62	Bardello	80	104	Gornate-Olona
10	35	Bedero Valcuvia	81	20	Grantola
11	49	Besano	82	82	Inarzo
12	114	Besnate	83	59	Induno Olona
13	53	Besozzo	84	70	Ispra
14	66	Biandronno	85	115	Jerago con Orago
15	48	Bisuschio	86	17	Lavena Ponte Tresa
16	73	Bodio Lomnago	87	27	Laveno-Mombello
17	63	Brebbia	88	39	Leggiano
18	65	Bregano	89	110	Lonate Ceppino
19	29	Brenta	90	139	Lonate Pozzolo
20	10	Brezzo di Bedero	91	85	Lozza
21	47	Brinzio	92	8	Luino
22	13	Brissago-Valtravaglia	93	58	Luvinate
23	93	Brunelio	94	5	Maccagno
24	24	Brusimpiano	95	64	Malgesso
25	76	Buguggiate	96	77	Malnate
26	136	Busto Arsizio	97	22	Marchirolo
27	16	Cadegliano-Viconago	98	130	Marnate
28	79	Cadrezzate	99	23	Marzio
29	118	Cairate	100	34	Masciago Primo
30	69	Cantello	101	99	Mercallo
31	41	Caravate	102	19	Mesenzana
32	121	Cardano al Campo	103	14	Montegrino Valtravaglia
33	108	Carnago	104	52	Monvalle
34	141	Caronno Pertusella	105	95	Morazzone
35	103	Caronno Varesino	106	101	Mornago
36	91	Casale Litta	107	117	Oggiona con Santo Stefano
37	30	Casalzuigno	108	129	Olgiate Olona
38	67	Casciago	109	140	Origgio
39	120	Casorate Sempione	110	44	Orino
40	123	Cassano Magnago	111	80	Osmate
41	25	Cassano Valcuvia	112	1	Pino sulla sponda del Lago Maggiore
42	137	Castellanza			
43	46	Castello Cabiaglio	113	38	Porto Ceresio
44	109	Castelseprio	114	12	Porto Valtravaglia
45	18	Castelveccana	115	33	Rancio Valcuvia
46	96	Castiglione Olona	116	78	Ranco
47	94	Castronno	117	51	Soltrio
48	116	Cavaria con Premezzo	118	135	Samarate
49	72	Cazzago Brabbia	119	40	Sangiano
50	126	Cislago	120	132	Saronno
51	28	Cittiglio	121	98	Sesto Calende
52	61	Clivio	122	107	Solbiate Arno
53	54	Cocquio-Trevisago	123	127	Solbiate Olona
54	89	Comabbio	124	119	Somma Lombardo
55	56	Comerio	125	102	Sumirago
56	11	Cremonaga	126	88	Taino
57	92	Crosio della Valle	127	81	Ternate
58	37	Cuasso al Monte	128	111	Tradate
59	15	Cugliate-Fabiasco	129	71	Travedona-Monate
60	21	Cunardo	130	2	Tronzano Lago Maggiore
61	4	Curiglia con Monteviasco	131	138	Uboldo
62	32	Cuveglia	132	36	Valganna
63	45	Cuvio	133	90	Vigano Borghi
64	83	Daverio	134	68	Varese
65	7	Dumenza	135	86	Vedano Olona
66	31	Duno	136	3	Veddasca
67	124	Fagnano Olona	137	105	Venegono Inferiore
68	134	Ferno	138	97	Venegono Superiore
69	26	Ferrera di Varese	139	100	Vergiate
70	122	Gallarate	140	50	Viggiù
71	74	Galliate Lombardo	141	133	Vizzola Ticino

(a) Nella carta planimetrica tale numero è indicato tra parentesi per contraddistinguere i Comuni la cui denominazione è stata omessa per ragioni di spazio.
 (b) Dall'alto in basso, procedendo da sinistra a destra.

PROVINCIA DI VARESE

CIRCOSCRIZIONI COMUNALI AL 25 OTTOBRE 1981

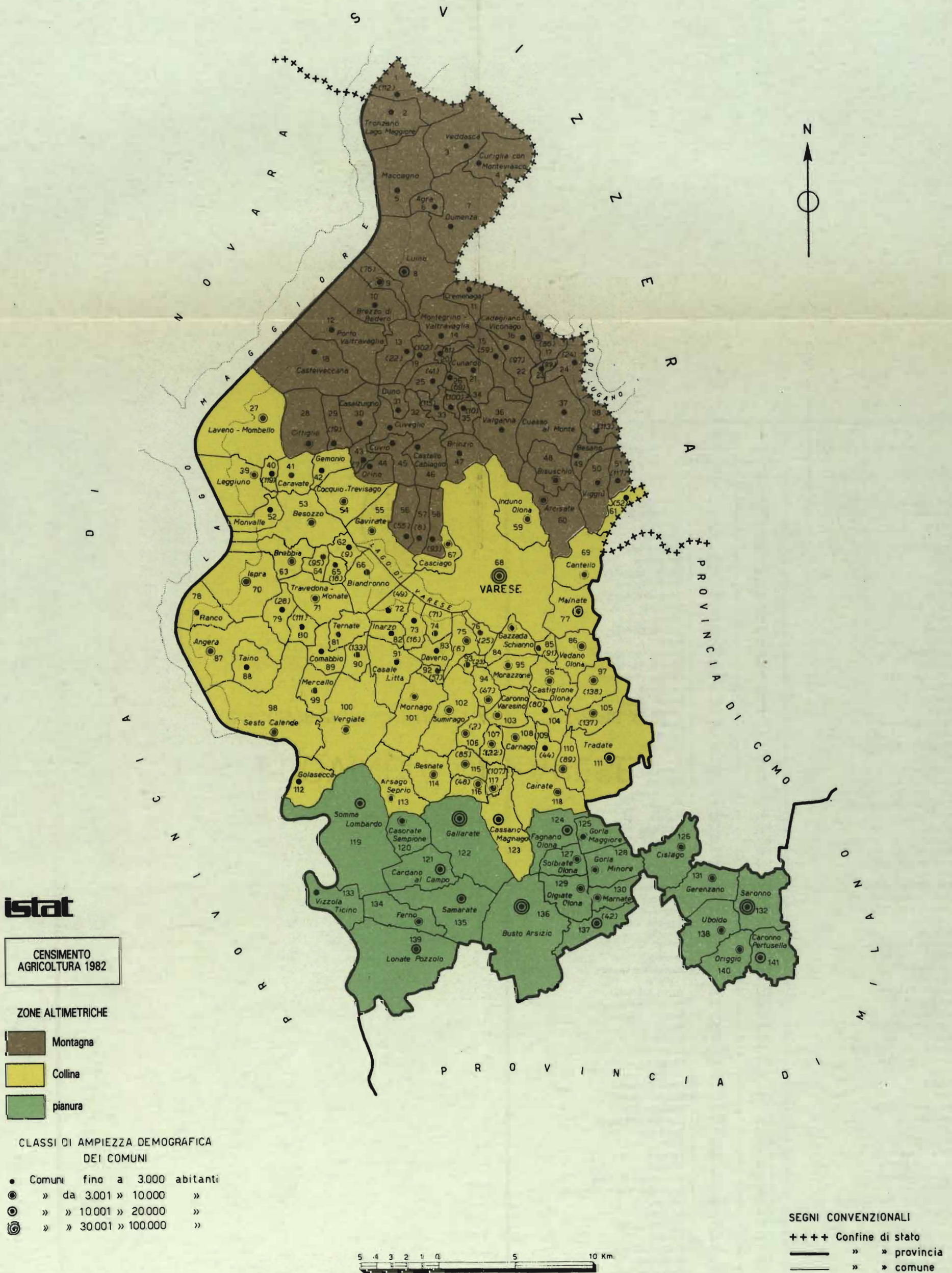

introduzione

1. — PREMESSA

In attuazione della legge 18 dicembre 1980, n. 864, e delle relative norme di esecuzione (D.P.R. 19 ottobre 1982, n. 768), dal 24 ottobre al 30 novembre 1982 hanno avuto luogo in Italia le operazioni di raccolta dei dati del 3° Censimento generale dell'agricoltura.

Il censimento è stato attuato nel quadro del programma del censimento mondiale dell'agricoltura promosso dall'Organizzazione delle Nazioni Unite per l'alimentazione e l'agricoltura (F.A.O.) ed in adempimento dei regolamenti 218/78 e 449/82 del Consiglio delle Comunità Europee.

Con il censimento sono state rilevate anche alcune notizie particolari sulla vite, in attuazione dei regolamenti 357/79 e 3719/81 del Consiglio delle Comunità Europee.

Per una più completa conoscenza delle modalità tecniche, organizzative ed esecutive del censimento, si rimanda al fascicolo dell'Istituto Centrale di Statistica — 3° Censimento generale dell'agricoltura, 24 ottobre 1982 — *Disposizioni ed Istruzioni per gli Organi periferici* — Roma, 1982.

Il piano di rilevazione del censimento è stato predisposto sulla base delle proposte formulate da un'apposita Commissione di studio istituita presso l'Istituto Centrale di Statistica della quale hanno fatto parte docenti universitari e rappresentanti di Amministrazioni Pubbliche e di Organizzazioni di categoria.

Il piano di pubblicazione, secondo quanto annunciato nell'incontro organizzato da ISTAT e regioni su «*Le informazioni dai censimenti: il 3° Censimento generale dell'agricoltura 1982*» (Bari 24 marzo 1983), allorché ne furono illustrate le linee fondamentali, che risulta modificato rispetto al '70 in particolare per quanto riguarda la disponibilità dei risultati in funzione delle diverse aggregazioni territoriali, si articola nel modo seguente:

Volume I — **Primi risultati provinciali e comunali (luglio 1983)**

Volume II — Caratteristiche strutturali delle aziende agricole

Tomo 1 — Fascicoli provinciali (95 fascicoli)

Tomo 2 — Fascicoli regionali (19 fascicoli)

Tomo 3 — Fascicolo nazionale

Volume III — Atti del Censimento.

È previsto, inoltre, un volume dedicato ad una relazione illustrativa ed interpretativa dei risultati del censimento.

Due appositi volumi, infine, conterranno i risultati della **Indagine sulle superfici a vite** le cui particolari notizie sono state assunte con il censimento:

Volume I — Caratteristiche delle aziende viticole

Tomo 1 — Dati provinciali, regionali e nazionali

Tomo 2 — Dati comunali

Volume II — Caratteristiche dei vitigni**2. — DEFINIZIONI****AZIENDA AGRICOLA, FORESTALE E ZOOTECNICA**

Unità tecnico-economica costituita da terreni, anche in appezzamenti non contigui ed eventualmente da impianti ed attrezzature varie, in cui si attua la produzione agraria, forestale o zootecnica ad opera di un conduttore, e cioè persona fisica, società od ente che ne sopporta il rischio sia da solo (conduttore coltivatore o conduttore con salariati e/o compartecipanti), sia in associazione ad un mezzadro o colono parziario.

Tra le aziende agricole sono comprese anche le **aziende senza terreno agrario**, intendendosi per tali:

a) le aziende zootecniche nelle quali si attua l'allevamento del bestiame senza utilizzazione di terreno agrario (es: allevamenti intensivi di bovini, allevamenti di suini annessi a caseifici industriali, allevamenti avicoli intensivi);

b) le aziende zootecniche che praticano l'allevamento di bestiame utilizzando terreni pascolativi appartenenti a Comuni, ad altri enti pubblici od a privati, senza che i terreni possano configurarsi come elementi costitutivi di dette aziende.

Le aziende sono state individuate e, quindi, censite nel Comune in cui sono ubicati i terreni. Nel caso di aziende i cui terreni erano situati in due o più Comuni, esse sono state censite dal Comune in cui si trovava il centro aziendale, ove esisteva, oppure la maggior parte dei terreni.

Poiché da un lato le superfici non appartenenti alle aziende agricole sono state escluse dal censimento e dall'altro una parte della superficie aziendale poteva essere situata in Comuni limitrofi, la superficie territoriale del Comune di censimento non corrisponde alla somma delle superfici totali delle aziende.

CAMPO DI OSSERVAZIONE

Comprende tutte le aziende agricole, forestali e zootecniche, di qualsiasi ampiezza e da chiunque condotte.

Rientrano nel suddetto campo di osservazione anche:

- a) le aziende agricole degli istituti di ricerca, degli ospedali, delle cliniche, delle comunità religiose, delle scuole, dei penitenziari e delle imprese industriali;
- b) gli allevamenti di tori e verri per la riproduzione, gli allevamenti di cavalli, i centri di incubazione;
- c) le aziende agricole costituite da prati permanenti o pascoli condotti dall'amministrazione comunale (ad es.: terreni messi a disposizione, generalmente dietro retribuzione, per l'utilizzazione da parte di animali appartenenti ad altre aziende).

Sono, invece, **esclusi dal campo di osservazione del censimento:**

- a) i terreni non utilizzati per la produzione agricola, forestale o zootecnica (es.: terreni destinati ad aree fabbricabili, ecc.);
- b) le aziende completamente abbandonate, per emigrazione del conduttore o per altre cause, anche se i terreni danno luogo ancora ad una produzione spontanea;
- c) i parchi ed i giardini ornamentali a chiunque appartenenti, salvo il caso in cui gli stessi siano situati all'interno di aziende agricole;
- d) gli orti familiari, generalmente annessi alle abitazioni, salvo il caso in cui la persona che ne dispone sia anche conduttore di azienda agricola, dovendosi allora l'orto considerare come parte integrante dell'azienda stessa;
- e) i piccoli allevamenti a carattere familiare, costituiti da uno o due capi di bestiame suino, ovino, caprino o da pochi animali da cortile (polli, tacchini, oche, conigli, ecc.) utilizzati normalmente per il consumo familiare, salvo il caso in cui la persona che ne dispone sia anche conduttore di azienda agricola, dovendosi allora considerare tali allevamenti come parte integrante dell'azienda stessa.

Inoltre, **non costituiscono aziende agricole:** le scuderie, i terreni per l'esercizio dei cavalli da corsa, gli allevamenti di cani, i centri di commercio del bestiame ed i macelli che non praticano l'allevamento del bestiame.

FORMA DI CONDUZIONE (rapporti tra impresa e lavoro)

I rapporti tra il conduttore e le forze di lavoro aziendali si specificano nei seguenti tipi:

a) **Conduzione diretta del coltivatore**, quando il conduttore presta egli stesso lavoro manuale nell'azienda, da solo o con l'aiuto di familiari, indipendentemente dall'entità del lavoro fornito da eventuale manodopera salariale, la quale può anche risultare prevalente rispetto a quella prestata dal conduttore e dai suoi familiari;

b) **Conduzione con salariati e/o compartecipanti (in economia)**, quando il conduttore impiega per i lavori manuali dell'azienda esclusivamente manodopera fornita da operai a tempo indeterminato o a tempo determinato (salariati fissi ed assimilati, braccianti, giornalieri e simili) e/o

compartecipanti, mentre la sua opera e quella dei familiari è rivolta, in generale, alla direzione dell'azienda nei riguardi dei vari aspetti tecnico-organizzativi;

c) **Conduzione a colonia parziaria appoderata (mezzadria)**, quando una persona fisica o giuridica (concedente) affida un podere a un capo famiglia il quale si impegna ad eseguire, con l'aiuto dei familiari (famiglia colonica), tutti i lavori che il podere richiede, sostenendo parte delle spese necessarie;

d) **Altra forma di conduzione**, che comprende tutti gli altri tipi di rapporti di conduzione non classificabili tra quelli sopra indicati. In particolare, con detta forma di conduzione il concedente non conferisce un podere — così come si riscontra nelle aziende a colonia parziaria appoderata (mezzadria) ma soltanto uno o più appezzamenti di terreno. Inoltre, il rapporto associativo non si estende ai familiari del colono, sebbene questi, di norma, si avvalga di familiari per i lavori richiesti dal fondo.

TITOLO DI POSSESSO DEI TERRENI (rapporti tra impresa e capitale fondiario)

Il titolo di possesso dei terreni fa riferimento ai rapporti che intercorrono tra il conduttore ed il capitale fondiario vale a dire ai titoli in base ai quali il conduttore dispone dei terreni.

Nel caso di colonia parziaria (appoderata o non) il titolo di possesso fa riferimento al concedente.

Sono assimilati alla proprietà: **l'usufrutto, l'enfiteusi, l'assegnazione dei terreni da parte di enti di sviluppo, consorzi e simili, il beneficio parrocchiale, la colonia perpetua.**

All'affitto sono assimilati: **l'affitto misto e l'uso gratuito.**

FORMA GIURIDICA

Persona fisica, quando l'azienda è condotta da una persona singola o, *pro indiviso*, da più persone legate da vincoli di parentela (es.: nuclei familiari che conducono unitariamente terreni appartenenti a più componenti) o da altri rapporti associativi di natura privatistica (società di fatto, comunanza od affittanza collettiva).

Comunanza, quando l'azienda è condotta da una associazione costituita da collettività di famiglie che conducono in forma mutualistica l'azienda agricola costituita, di norma, da terreni pascolativi di proprietà della comunanza stessa.

Affittanza collettiva, quando l'azienda è condotta da una associazione di lavoratori agricoli che conducono *pro indiviso* l'azienda agricola costituita, di norma, da estese superfici prese in affitto.

Cooperativa agricola, è una associazione tra agricoltori costituita secondo la legislazione vigente, la cui caratteristica fondamentale è la mutualità (stalle sociali, cooperative di conduzione dei terreni, ecc.).

Ente pubblico, quando l'azienda è condotta da una persona giuridica di diritto pubblico (Stato, Regioni, Province, Comuni, ecc.), nonché da altri enti ed istituzioni pubbliche non aventi scopo di lucro (ospedali, enti comunali di assistenza, enti ecclesiastici e religiosi, case di pena, scuole agrarie, ecc.).

SUPERFICI DELL'AZIENDA

Superficie totale — area complessiva dei terreni dell'azienda destinati a colture erbacee e/o arboree, inclusi i boschi, la superficie agraria non utilizzata, nonché l'area occupata da parchi e giardini ornamentali, fabbricati, terre sterili, canali, ecc. situati entro il perimetro dei terreni che costituiscono l'azienda.

Superficie agricola utilizzata (SAU) — insieme dei terreni investiti a seminativi, orti familiari, prati permanenti e pascoli, coltivazioni legnose agrarie e castagneti da frutto. Essa costituisce pertanto, la superficie investita ed effettivamente utilizzata in coltivazioni propriamente agricole.

Corpi che costituiscono l'azienda — per *corpo* si intende una porzione continua di terreno facente parte di un'unica azienda, non interrotto da fattori di discontinuità quali strade, corsi d'acqua, ecc. Non costituiscono, tuttavia, fattori tali da configurare l'esistenza di due o più corpi, piccoli canali, sentieri poderali, muriccioli, siepi, nonché le aree di servizio delle coltivazioni.

COLTIVAZIONI

I dati delle superfici investite nelle singole coltivazioni fanno riferimento *all'annata agraria 1^o novembre 1981 — 31 ottobre 1982* e sono stati indicati al netto delle tare (piccoli canali, sentieri poderali, capezzagne, muriccioli, siepi e simili).

Sono state indicate sia le superfici che durante detta annata agraria hanno fornito un raccolto, sia le superfici delle coltivazioni non ancora in produzione. I dati sono stati raccolti distintamente per la superficie investita in «coltivazione principale» e per quella in «coltivazione successiva secondaria».

Per **coltivazione principale** s'intende:

a) *la coltivazione unica*, vale a dire quella che è la sola ad essere praticata su una data superficie nel corso dell'annata agraria di riferimento. Una coltivazione si considera «unica» anche quando è consociata con coltivazioni erbacee aventi carattere accessorio o marginale o colture legnose agrarie presenti in numero trascurabile di piante;

b) *le coltivazioni erbacee consociate* (1) *praticate sui seminativi nudi*. In tal caso ciascuna coltivazione erbacea consociata è stata considerata come «coltivazione principale» per la parte di superficie effettivamente occupata.

Così, ad esempio, se su un ettaro viene praticata la coltivazione consociata del granoturco e della patata e la superficie effettivamente occupata dalla coltivazione del granoturco è di 0,70 ettari, mentre quella occupata dalla coltivazione della patata è di 0,30 ettari, si sono considerate nella «coltivazione principale» ettari 0,70 in corrispondenza della voce «granoturco» ed ettari 0,30 in corrispondenza della voce «patata» come se si trattasse di due coltivazioni uniche;

c) *le coltivazioni legnose agrarie consociate tra loro o con coltivazioni erbacee*. Ciascuna coltivazione è stata considerata come «coltivazione principale» per la parte di superficie effettivamente occupata.

(1) **Coltivazioni consociate**: coltivazioni che si trovano durante uno stesso periodo sullo stesso terreno e ciascuna delle quali fornisce un raccolto ben distinto nel corso dell'annata agraria.

Così, ad esempio, se su un ettaro sono compresenti l'olivo ed il mandorlo rappresentati da un numero di piante o di filari rispettivamente per il 60% ed il 40%, si sono indicati ettari 0,60 in corrispondenza della voce «olivo» ed ettari 0,40 in corrispondenza della voce «mandorlo». Così pure, se su un ettaro viene praticata la coltivazione consociata dell'olivo e del frumento duro e la superficie effettivamente occupata dalla coltivazione dell'olivo è di 0,30 ettari comprese le aree di rispetto, mentre quella occupata dalla coltivazione del frumento duro è di 0,70 ettari, sono stati considerati come «coltivazione principale» ettari 0,30 di «olivo» ed ettari 0,70 di «frumento duro».

Nel caso di *consociazione fra coltivazioni erbacee e coltivazioni legnose agrarie con colture boschive* ciascuna coltivazione è stata considerata per la parte di superficie effettivamente occupata;

d) *la coltivazione successiva od intercalare (1) più importante dal punto di vista economico* (valore della produzione annuale). In tal caso la coltivazione è stata considerata «coltivazione principale» per l'intera superficie sulla quale essa è praticata.

Così, ad esempio, se su un ettaro veniva praticata prima la coltivazione del frumento tenero e successivamente la coltivazione di un erbaio e la coltivazione del frumento tenero rappresentava la coltivazione successiva più importante si è indicata l'intera superficie di 1,00 ettari di «frumento tenero» come coltivazione principale e sempre lo stesso ettaro come «coltivazione successiva secondaria» in corrispondenza della voce «erbai».

Per *coltivazione successiva secondaria* si intende *la coltivazione successiva od intercalare meno importante dal punto di vista economico* (valore della produzione annuale). In tal caso, ciascuna coltivazione successiva od intercalare è stata considerata come «coltivazione successiva secondaria» per l'intera superficie su cui essa è stata praticata.

Occorre sottolineare che nel Questionario di azienda, nella colonna relativa alla *coltivazione successiva secondaria* sono state indicate solo le superfici delle coltivazioni successive ed intercalari. Per le coltivazioni consociate la relativa superficie è stata inclusa nella «coltivazione principale» ciascuna per la parte effettivamente occupata.

Al fine di una corretta interpretazione dei dati di superficie delle coltivazioni è da tener presente che, come in precedenza esposto, con il censimento 1982 la determinazione delle superfici delle coltivazioni consociate (vite con olivo, vite con frumento, ecc.), in attuazione di apposito regolamento comunitario, è stata effettuata adottando il criterio cosiddetto del **pro rata** (attribuzione a ciascuna coltivazione della superficie effettivamente occupata).

Nel censimento del 1970 detto criterio fu applicato solo per le consociazioni tra coltivazioni erbacee, mentre per le altre (legnose con erbacee e legnose con legnose) venne adottato quello della prevalenza del valore della produzione annuale. In conseguenza di ciò l'intera superficie consociata venne indicata in coltura principale ed attribuita alla coltivazione più importante dal punto di vista economico; la stessa superficie, inoltre, venne attribuita alle coltivazioni compresenti meno importanti dal punto di vista economico (coltura secondaria). Poiché nel 1970 tale criterio fu applicato anche nel caso di compresenza di essenze forestali con altre forme di utilizzazione e, in particolare, con i pascoli permanenti, ne risulta che, rispetto a detto anno le superfici di tali coltivazioni hanno subito, nel 1982, una variazione in dipendenza anche del criterio di qualificazione.

Avuto riguardo alla utilizzazione dei terreni per singole coltivazioni o per gruppi di coltivazioni considerate, sono state adottate le seguenti definizioni:

Seminativi — terreni investiti a coltivazioni erbacee soggetti all'avvicendamento (ad esclusione quindi dei prati permanenti e pascoli), nonché i terreni a riposo.

(1) **Coltivazioni successive od intercalari:** coltivazioni praticate e raccolte l'una dopo l'altra su una determinata superficie nel corso dell'annata agraria.

Ortive in piena aria — coltivazioni di legumi freschi ed ortaggi praticate all'aperto sia in pieno campo che in orti stabili o industriali. Intendendosi per *coltivazioni ortive di pieno campo*, quando sono in avvicendamento con altre coltivazioni agricole e per *coltivazioni ortive in orti stabili o industriali*, quando sono caratterizzate da un rapido avvicendamento tra di loro e producono ortaggi e legumi freschi normalmente immessi nel commercio.

Ortive protette — quelle praticate al coperto per tutto o per la maggior parte del ciclo vegetativo. I dati sono stati raccolti distintamente per le coltivazioni effettuate in serra oppure in tunnels, campane, ecc.:

a) *Serra* — costruzione per la protezione delle coltivazioni di altezza sufficiente per potervi accedere ed eseguirvi le operazioni colturali e che realizza un ambiente artificiale che permette di coltivare piante fuori stagione o piante che esigono speciali condizioni climatiche.

Fra le serre sono comprese sia le installazioni di tipo tradizionale con struttura in muratura o metallica e con copertura di vetro, sia le costruzioni più semplici, generalmente costituite da intelaiatura di legno con copertura di materiale plastico rigido o flessibile estesa sia al tetto sia alle pareti, che di norma si rinnova all'inizio della campagna. Non sono, invece, considerate serre le costruzioni la cui copertura è limitata al tetto, dato che tale sistema non realizza quella differenza tra condizioni ambientali interne ed esterne che è caratteristica delle serre vere e proprie;

b) *Tunnels* — coperture installate allo scopo di proteggere file di piante;

c) *Campane* — coperture installate allo scopo di proteggere singole piante. Sono comprese le superfici coperte da cassoni fissi e mobili.

Foraggiere avvicendate — sono compresi i *prati avvicendati*, vale a dire le coltivazioni foraggiere erbacee in avvicendamento che occupano il terreno per più annate agrarie consecutive (al massimo fino a cinque anni) e che sono costituite generalmente da leguminose, pure o in miscuglio, nonché gli *erbai*, vale a dire le coltivazioni foraggiere erbacee in *avvicendamento* che occupano il terreno al massimo per un'annata agraria (veccia, trifoglio incarnato, cereali in erba ed a maturazione cerosa, ecc.).

Orti familiari — piccole superfici utilizzate essenzialmente per la produzione di ortaggi, legumi freschi, patate, ecc. destinati, di norma, ad essere consumati dalla famiglia del conduttore o da altre persone che lavorano nell'azienda. Su tali superfici possono essere eventualmente presenti anche altre coltivazioni erbacee e/o alcune piante legnose agrarie.

Prati permanenti e pascoli — coltivazioni foraggiere erbacee fuori avvicendamento che occupano il terreno per un periodo superiore a cinque anni.

Si ha il *prato permanente* quando il foraggio viene, di norma, raccolto mediante falciatura; si ha il *pascolo* quando, invece, il foraggio viene utilizzato, di regola, soltanto dal bestiame pascolante.

Coltivazioni legnose agrarie — comprendono le coltivazioni fuori avvicendamento che occupano il terreno per un lungo periodo di tempo e che possono durare molti anni prima di essere rinnovate.

Vite:

a) *Uva per la produzione di vini a denominazione di origine controllata* (vini DOC) — uva prodotta da viti appartenenti a vitigni di uva da vino, le cui superfici ricadono nelle zone di produzione di vini a denominazione di origine controllata (vini DOC) — come delimitate dai relativi disciplinari — e

sono destinate alla produzione di tali vini, nonché iscritte nell'apposito «Albo dei vigneti». Tale uva può anche, in alcuni casi, essere destinata in tutto o in parte alla produzione di altri vini o al consumo diretto;

b) *Uva per la produzione di altri vini* (compresi i vini da tavola con indicazione geografica) — uva prodotta da viti appartenenti a vitigni di uva da vino le cui superfici non sono comunque iscritte all'«Albo dei vigneti»;

c) *Uva per la produzione di vini da tavola con indicazione geografica* — uva per la produzione di altri vini le cui superfici sono destinate dal conduttore dell'azienda alla produzione di vini da tavola con indicazione geografica e dichiarate come tali alla competente Camera di commercio, industria, artigianato e agricoltura. Per *indicazione geografica* si intende la specificazione della zona di produzione in cui ricadono le superfici a vite, la quale può essere costituita da una o più unità amministrative (comune, provincia, regione) oppure da una parte del loro territorio o da località delimitate da apposito decreto del Ministero dell'agricoltura e delle foreste;

d) *Uva da tavola* — uva prodotta da viti appartenenti a vitigni di uva da tavola, anche se, in alcuni casi, essa viene destinata del tutto o in parte alla vinificazione.

Vivai — superfici investite a piantine legnose agrarie e forestali, destinate ad essere trapiantate, nonché le superfici destinate alla coltivazione di piante madri di portinnesto.

Castagneti da frutto — castagneti allevati ad alto fusto e destinati principalmente alla produzione del frutto.

Pioppete — superficie utilizzate per la coltivazione dei pioppi ad alto fusto, anche se il suolo viene parzialmente adibito a coltivazioni erbacee a carattere accessorio o marginale.

Boschi — superfici coperte da alberi e/o arbusti forestali. Sono considerati sotto tale voce anche i terreni il cui suolo occupato dalle piante forestali viene parzialmente utilizzato per coltivazioni erbacee aventi, peraltro, carattere accessorio o marginale.

Sono compresi i vivai forestali destinati al fabbisogno aziendale.

a) *Fustaie* — boschi costituiti da piante, di norma, provenienti da seme, destinate ad essere allevate ad alto fusto. Rispetto alle specie legnose, le fustaie vengono distinte nelle categorie costituite dalle *conifere o resinose*, dalle *latifoglie* e dalla mescolanza delle prime due.

Le *conifere o resinose* comprendono le sole specie legnose appartenenti a tale gruppo vegetale come l'abete bianco, l'abete rosso, il larice, il pino silvestre, ecc.

Le *latifoglie* comprendono tutte le altre specie boschive come la sughera, il rovere, il cerro, il faggio, ecc.;

b) *Cedui* — si distinguono in *cedui semplici* e cioè boschi le cui piante, provenienti esclusivamente o prevalentemente da ceppaie, vengono periodicamente sottoposte a tagli, e in *cedui composti* cioè boschi costituiti da fustaie e da cedui semplici fra loro frammisti;

c) *Macchia mediterranea* — associazione vegetale tipica della fascia litoranea del Mediterraneo, costituita da piante forestali sempreverdi (pino marittimo, cipresso, leccio, sughera, ecc.) alle quali si associano, con carattere di prevalenza, piante arbustive sempreverdi (lentisco, alloro, mirto, corbezzolo, olivastro, oleandro, ecc.). Tali formazioni boschive non sono sottoposte a regolari tagli per la produzione di legname.

Superficie agraria non utilizzata — insieme dei terreni dell'azienda non utilizzati a scopi agricoli per una qualsiasi ragione (di natura economica, sociale od altra), ma suscettibili di esserlo mediante l'intervento di mezzi normalmente disponibili presso l'azienda agricola.

Sono, pertanto, compresi gli eventuali terreni abbandonati facenti parte dell'azienda ed esclusi i terreni a riposo.

Altra superficie — area occupata da fabbricati, cortili, strade poderali, canali, terre sterili, rocce, parchi e giardini ornamentali, ecc. situati entro il perimetro dei terreni che costituiscono l'azienda.

Nell'Appendice (punto B) di questo fascicolo è riportato l'elenco di coltivazioni che hanno interessato il censimento.

IRRIGAZIONE

Quale **superficie irrigata** è stata considerata la superficie dei terreni normalmente irrigata.

I dati relativi alle altre notizie sull'irrigazione, invece, fanno riferimento a tutte le aziende che hanno praticato l'irrigazione di tutta o parte della superficie nell'*annata agraria 1981-'82*.

Le **fonti di approvvigionamento dell'acqua irrigua** sono state distinte:

— *in forma autonoma od indipendente*, quando l'azienda si approvvigiona per derivazione diretta da corsi d'acqua superficiali, laghi naturali e laghetti artificiali, senza essere soggetta a vincoli per quanto riguarda le modalità di presa e di utilizzazione dell'acqua o mediante pozzi, fontanili, ecc. situati sul proprio fondo;

— *da consorzi di irrigazione*, quando l'azienda si approvvigiona di acqua attraverso consorzi di irrigazione che servono per lo più un complesso organizzato di aziende;

— *da altre aziende agricole*;

— *in altra forma*, quando l'azienda si approvvigiona di acqua attraverso imprese private non agricole, ecc.

I **sistemi di irrigazione** presi in considerazione sono stati i seguenti:

— *aspersione* (a pioggia), se l'acqua viene somministrata al terreno dall'alto, mediante idonee apparecchiature, in modo da riprodurre l'effetto della pioggia naturale;

— *sommersione*, se l'acqua, trattenuta da arginelli, sommerge per periodi variabili e con spessore variabile il terreno (tipica delle risaie). L'irrigazione «a conca» degli alberi da frutto nel Mezzogiorno è assimilata alla sommersione;

— *scorrimento superficiale ed infiltrazione laterale*, se l'acqua viene fatta scorrere sul terreno sistemato a piani inclinati (è tipica delle marcite lombarde) oppure se viene immessa in canaletti o in solchi e raggiunge lateralmente, per infiltrazione, le radici delle piante coltivate. È frequente nell'irrigazione delle sarchiate, in genere, e delle colture ortive nel Mezzogiorno;

— *altri sistemi*, comprendenti tutti gli altri sistemi non contemplati nelle voci precedenti quali, ad esempio, la subirrigazione che si ha quando l'acqua viene somministrata a mezzo di condotti sotterranei disperdenti o talora a mezzo di condotti di drenaggio.

La superficie delle coltivazioni irrigate comprende sia quella delle coltivazioni in coltura principale sia quella delle coltivazioni in coltura successiva secondaria.

Per **fertirrigazione** si intende la somministrazione alle coltivazioni di acqua, nella quale sono disciolti o sospesi elementi fertilizzanti, mediante apposite apparecchiature per la irrigazione opportunamente predisposte per il dosaggio degli elementi stessi.

ALLEVAMENTI

I dati sulla consistenza degli allevamenti fanno riferimento alla *data del 24 ottobre 1982*. Sono stati considerati, pertanto, tutti i capi di bestiame che a tale data sono stati trovati presso l'azienda sia che si trattasse di bestiame in dotazione dell'azienda stessa, sia che si trattasse di bestiame affidato o da essa allevato.

Sono inclusi i capi di bestiame temporaneamente assenti per transumanza, pascolo, ecc., mentre sono esclusi gli animali di passaggio (per es. femmine presenti per la monta).

Bovini — I dati relativi ai bovini comprendono anche quelli relativi ai **bufalini** e sono stati rilevati distintamente secondo l'età, il sesso e la destinazione economica:

a) **Maschi**

— da *riproduzione*, costituiti dai torelli (bovini interi destinati alla riproduzione) e dai tori (bovini interi già adibiti alla riproduzione naturale od impiegati per la fecondazione artificiale) compresi i tori riformati, cioè al termine della loro carriera riproduttiva;

— da *macello*, costituiti dai vitelli, vitelloni, manzetti o manzi e buoi destinati alla produzione di carne;

— da *lavoro*, rappresentati dai buoi (bovini castrati) adibiti esclusivamente per il lavoro;

b) **Femmine**

— da *allevamento*, costituite dalle bovine (manzette e manze) che non hanno mai partorito anche se gravide alla data del censimento e che sono allevate per la riproduzione;

— da *macello*, rappresentate dalle bovine (manzette e manze) che non hanno mai partorito e che vengono allevate per essere macellate;

— *vacche da latte* (comprese le vacche da latte e da carne). Si intendono per tali le vacche (bovine che hanno già partorito almeno una volta) che, per razza o attitudine, sono adibite esclusivamente o prevalentemente alla produzione di latte destinato al consumo umano o alla trasformazione in prodotti lattiero caseari.

Sono comprese anche le vacche da latte riformate o al termine della loro carriera economica;

— *altre vacche* (da carne, da lavoro, da carne e lavoro), intendendo per tali sempre le bovine che hanno già partorito almeno una volta ma che sono allevate per la produzione di vitelli o vengono adibite per il lavoro o ad entrambe le funzioni economiche ed il cui latte, di norma, non è destinato né al consumo umano diretto né alla trasformazione in prodotti lattiero caseari.

Ovini — per *pecore* si intendono le femmine di ovini che hanno già partorito.

Caprini — per *capre* si intendono le femmine di caprini che hanno già partorito.

Cavalli — sono compresi i cavalli da corsa e da sella appartenenti ad aziende agricole.

Suini — il numero di capi suini è fornito distintamente a seconda del peso vivo e per talune categorie della destinazione economica:

- *verri*, i maschi interi già utilizzati per la funzione riproduttiva o ad essa destinati;
- *scrofe*, le femmine utilizzate o destinate alla riproduzione;
- *suini da macello*, quelli destinati alla produzione di carne. Sono compresi i verri e le scrofe da riforma, ossia al termine della loro carriera riproduttiva.

Conigli — per *fattrici* si intendono le femmine che hanno partorito almeno una volta.

Allevamenti avicoli:

Galline da uova — comprendono sia le galline che hanno già cominciato a deporre uova sia i giovani capi destinati alla produzione di uova.

Allevamenti ittici — allevamenti in acque dolci per la produzione di novellame e/o l'ingrassamento di pesci adulti. Sono esclusi gli allevamenti effettuati in acque marine e lagunari.

MEZZI MECCANICI E IMPIANTI

Mezzi meccanici — i dati fanno riferimento ai mezzi meccanici *effettivamente utilizzati* nell'azienda durante l'*annata agraria 1981-'82*.

Sono stati considerati:

- *di proprietà della azienda*, i mezzi meccanici di proprietà esclusiva dell'azienda, anche se temporaneamente utilizzati da altre aziende agricole;
- *in comproprietà o forniti da altre aziende*, i mezzi meccanici di proprietà di due o più aziende agricole ed i mezzi meccanici temporaneamente utilizzati dall'azienda, ma di proprietà di un'altra azienda (ad esempio: aiuto reciproco, consorzi per il noleggio di macchine agricole);
- *forniti da cooperative agricole od organismi associativi simili*, i mezzi meccanici appartenenti a cooperative agricole, enti di sviluppo, consorzi di bonifica ecc. ed utilizzati dall'azienda in quanto facente parte dell'organismo associativo stesso;
- *forniti da imprese di esercizio e noleggio per conto terzi*, i mezzi meccanici utilizzati dall'azienda e di proprietà di imprenditori di lavori agricoli o di altre imprese industriali.

Impianti — i dati fanno riferimento alle aziende che durante l'*annata agraria 1981-'82* hanno avuto la disponibilità di impianti.

Nell'Appendice (punti C e D) di questo fascicolo sono riportate le definizioni rispettivamente dei mezzi meccanici e impianti, evidenziati nel questionario di azienda.

FABBRICATI RURALI E ABITAZIONI

Fabbricati rurali — i dati fanno riferimento alle aziende che durante l'*annata agraria 1981-'82* hanno avuto la disponibilità di fabbricati rurali:

- *stalle*, i locali appositamente predisposti per l'allevamento dei bovini e bufalini condotto a stabulazione fissa (stalle tradizionali e stalle aperte) o a stabulazione libera (stalle libere);
- *porcilaie*, i locali appositamente predisposti per l'allevamento suino con caratteristiche particolari in relazione al tipo di specializzazione produttiva;
- *pollai*, i locali appositamente predisposti per gli allevamenti avicoli e con caratteristiche particolari a seconda del tipo di allevamento praticato (a terra o in batteria);

— *magazzini*, i locali appositamente attrezzati per il deposito e la conservazione dei prodotti dell'azienda (escluse le celle frigorifere);

— *sili da foraggio*, gli speciali serbatoi in muratura ed in plastica rigida destinati alla conservazione del foraggio verde o semiessiccato, che vi subisce una particolare maturazione. Sono esclusi i cosiddetti «sili all'aperto» costituiti da masse di fieno o paglia pressate e conservate all'aperto;

— *fienili*, i locali destinati alla conservazione del foraggio secco e della paglia, esclusi i cumuli di fieno o di paglia all'aperto o sotto tettoie aperte.

Abitazioni — un insieme di vani, o anche un vano solo, destinato funzionalmente ad uso di abitazione, che dispone di un ingresso indipendente su strada, pianerottolo, cortile, terrazza, ballatoio e simili.

Un'abitazione è stata considerata occupata quando in essa abitavano una o più persone ivi aventi la loro dimora abituale, anche se temporaneamente assenti alla data del censimento.

LAVORO

I dati fanno riferimento alla **manodopera agricola dell'azienda** intendendosi per tale l'insieme di persone di 14 anni e più occupate nei lavori agricoli dell'azienda nell'*annata agraria 1981-'82*.

Lavori agricoli — tutti i lavori che contribuiscono al conseguimento della produzione agricola, forestale e zootecnica, ad eccezione dei lavori domestici (pulizia della casa di abitazione, preparazione dei pasti per la famiglia, ecc.). Sono inclusi tra i lavori agricoli, purché effettuati dalla manodopera aziendale, anche quelli di organizzazione, sorveglianza, manutenzione di fabbricati, macchine e impianti, nonché i trasporti per conto dell'azienda. È esclusa, invece, la manodopera fornita da imprese di esercizio e noleggio di mezzi meccanici per conto terzi od a titolo di aiuto reciproco.

È da tener presente, in via preliminare, che le definizioni adottate e l'impostazione dei relativi quesiti nel questionario di azienda hanno avuto essenzialmente lo scopo di acquisire dati idonei a determinare il volume di lavoro prestato nelle singole aziende agricole e non già quello di conoscere il numero delle persone che sono state occupate nel settore dell'agricoltura.

A quest'ultimo scopo rispondono, come è noto, i censimenti della popolazione e le rilevazioni sulle forze di lavoro, che vengono condotte presso le famiglie e che raccolgono, tra l'altro, dati sul ramo di attività economica in cui ciascuna persona attiva presta la propria opera.

Ciò non rappresenta una situazione peculiare del nostro Paese, ma è da ritenersi generalizzato a pressoché tutti i Paesi.

Non è possibile, pertanto, istituire raffronti tra i dati sulla «manodopera agricola» rilevati dal censimento dell'agricoltura e quelli sulle persone occupate in agricoltura provenienti dalle rilevazioni sulle forze di lavoro. Le principali cause di divergenza tra i due tipi di rilevazione possono essere le seguenti:

a) diversità dell'unità di rilevazione, che, come già detto, per il censimento è rappresentata dall'azienda agricola, mentre nelle rilevazioni delle forze di lavoro è rappresentata dalla famiglia;

b) diversità degli scopi delle due indagini, mentre scopo del censimento è quello di rilevare il volume complessivo di lavoro (espresso in giornate di lavoro) prestato presso le singole aziende, scopo delle rilevazioni sulle forze di lavoro è quello di accertare lo stato di occupazione di ciascuna persona durante la settimana di riferimenti dei dati;

c) diversità del periodo di riferimento, che per il censimento è l'*annata agraria 1° novembre 1981 - 31 ottobre 1982*, mentre per le indagini sulle forze di lavoro è costituito dalla settimana precedente a quella di rilevazione;

d) diversità dei concetti e delle definizioni adottate. Le definizioni utilizzate per il censimento hanno comportato l'inclusione tra la manodopera agricola anche delle persone che dedicano all'agricoltura solo parte della propria attività e che esercitano attività prevalente in settori diversi dall'agricoltura. Tale è il caso, ad esempio, di un conduttore di azienda che, pur esercitando prevalentemente la professione di operaio dell'industria, provvede da solo — o con l'aiuto saltuario di altre persone — ai lavori colturali dell'azienda.

Per contro, tenuto conto che è praticamente impossibile rilevare presso le aziende il numero delle persone della cosiddetta «manodopera non familiare» che hanno prestato attività lavorativa a carattere saltuario od occasionale (quale è il caso, ad esempio, dei braccianti, dei giornalieri di campagna, e simili), il censimento ha rilevato, con riferimento a ciascuna azienda solo il numero di giornate di lavoro complessivamente prestate da dette persone durante l'annata agraria di riferimento.

Manodopera familiare — i dati sono stati raccolti solo nel caso in cui il conduttore è una persona fisica.

Conduttore — responsabile giuridico ed economico dell'azienda. Per le aziende a colonia parziaria appoderata i dati sul conduttore e sui familiari fanno riferimento al *mezzadro* e ai suoi familiari.

Sono stati considerati quali conduttori di azienda non solo le persone che nel periodo 1° novembre 1981-31 ottobre 1982 hanno esercitato professionalmente, vale a dire in maniera esclusiva o prevalente, l'attività di conduzione dell'azienda agricola, ma anche le persone che hanno esercitato tale attività soltanto in forma sussidiaria ad altra svolta prevalentemente in settori non agricoli (ad esempio: operaio dell'industria che provvedeva ai lavori colturali di una sua piccola azienda, libero professionista o impiegato che era conduttore di azienda in economia e/o colonia parziaria impropria) ed, infine, anche quelle persone che, pur essendo abitualmente in condizione non professionale (casalinghe, benestanti, ecc.), provvedevano, saltuariamente o marginalmente, alla gestione dell'azienda agricola.

Altri familiari del conduttore, escluso il coniuge — discendenti, ascendenti ed altri parenti o affini del conduttore (compresi i casi di parentela derivante da adozione) e con esso generalmente coabitanti, la cui attività lavorativa presso l'azienda durante l'annata agraria non sia stata svolta a carattere saltuario od occasionale.

Nel caso di azienda gestita da una società di fatto, comunanza od affittanza collettiva, fra i familiari del conduttore sono indicati tutti i soci e membri della comunanza od affittanza che hanno prestato attività lavorativa presso l'azienda.

Manodopera extrafamiliare:

a) *Operai a tempo indeterminato* — lavoratori agricoli assunti con rapporti di lavoro senza prefissione di termine ed ai quali il datore di lavoro garantisce almeno 181 giornate annuali di effettivo lavoro per tutta la durata del rapporto e la cui retribuzione, riferita all'anno, viene corrisposta mensilmente, a norma del patto nazionale di lavoro per gli operai agricoli con l'integrazione dei patti provinciali;

b) *Categorie speciali* — lavoratori che guidano e controllano, con apporto di adeguata competenza tecnico-pratica, gruppi di altri lavoratori operai, esercitando a volte un certo potere di iniziativa per la condotta dei lavori;

c) *Impiegati* — lavoratori che svolgono una attività nel campo tecnico-amministrativo di semplice coordinamento e controllo o di mera esecuzione con diverso grado di responsabilità;

d) *Dirigenti* — lavoratori che ricoprono un ruolo caratterizzato da un elevato grado di professionalità, autonomia e potere decisionale e sono preposti alla direzione dell'azienda agricola, forestale o zootecnica, esplicando le loro funzioni al fine di promuovere, coordinare e gestire la realizzazione degli obiettivi dell'azienda stessa;

e) *Operai a tempo determinato* — operai assunti con rapporto individuale di lavoro a tempo determinato per l'esecuzione di lavori di breve durata, stagionale o a carattere saltuario, o assunti per fase lavorativa o per la sostituzione di operai assunti per i quali sussiste il diritto alla conservazione del posto;

f) *Coloni impropri* — coloro che prestano lavoro manuale in un'azienda agricola, sulla base di pattuizioni particolari aventi in comune la natura associativa parziaria, ma caratterizzate da una diversità di contenuto per quanto riguarda le prestazioni di lavoro, i conferimenti delle scorte e le suddivisioni delle spese e dei prodotti. Esempi caratteristici di coloni impropri si hanno per le aziende a colonia miglioritaria dei vigneti, esistenti particolarmente nell'Italia meridionale, per le aziende a metateria, esistenti soprattutto in Sicilia, ecc..

Ai coloni impropri sono da assimilare, ai fini del censimento, *i compartecipanti*, intendendosi per tali i lavoratori ai quali sono state affidate, nel corso dell'annata agraria, tutti o soltanto una parte dei lavori che richiede una determinata coltivazione, ricevendo come compenso una quota parte del prodotto (la metà, un terzo, un quarto, ecc.).

Giornata di lavoro — prestazione lavorativa non inferiore ad 8 ore. Se il lavoro prestato giornalmente presso l'azienda è stato inferiore alle 8 ore si sono convertite le ore di lavoro in giornate di 8 ore.

Ad esempio, se una persona ha lavorato 200 giorni con una media di 6 ore giornaliera si è effettuata la conversione in giornate complete di lavoro secondo il seguente procedimento:

— giorni 200×6 ore giornaliera = 1200 ore complessive di lavoro;

— ore $1200 : 8$ (numero minimo di ore di una giornata completa di lavoro) = 150 giornate di lavoro; quindi, nella colonna relativa alle giornate di lavoro si è indicato 150.

Se, invece, le ore di lavoro giornaliero hanno superato le 8 ore non si è operata alcuna conversione.

Se, ad esempio, una persona ha lavorato 200 giorni in un anno con una media di 9 ore giornaliera, nella colonna in questione si sono indicate 200 giornate di lavoro.

Il numero delle giornate di lavoro fa riferimento a quelle effettivamente prestate con esclusione dei giorni di congedo (ferie e malattia).

Attività remunerativa extraaziendale — qualsiasi attività esercitata al di fuori dell'azienda e che ha come corrispettivo una remunerazione fissa (retribuzione, salario, onorario o reddito a seconda dell'attività esercitata). Sono comprese anche eventuali attività remunerative che possono essere state esercitate nell'azienda stessa o in un'altra impresa agricola (per es.: gestione di un terreno da campeggio, affitto di alloggi a turisti, ecc.), oppure in un'impresa non agricola appartenente al conduttore.

Capo azienda — la persona che di fatto gestisce l'azienda e cioè la persona fisica che assicura la gestione corrente e quotidiana dell'azienda.

Si ha la gestione quotidiana dell'azienda anche quando l'attività è assicurata per un numero limitato di mesi, come, ad esempio, nelle aziende specializzate per la viticoltura, l'olivicoltura, ecc..

Il capo azienda è in genere il conduttore stesso, ma può anche essere un'altra persona. Quest'ultimo caso si verifica qualora il conduttore abbia affidato la gestione dell'azienda ad un'altra persona, per esempio ad un membro della famiglia.

Grado di istruzione del capo azienda — il titolo di studio considerato è il più elevato conseguito dal capo azienda in scuole ad indirizzo agrario o in altri tipi di scuola.

Nel caso in cui il capo azienda ha conseguito titoli di studio sia in scuole ad indirizzo agrario, sia in altri tipi di scuole si è fatto riferimento al titolo di studio conseguito nelle scuole ad indirizzo agrario.

Tra le scuole ad indirizzo agrario sono state considerate:

a) le facoltà o istituti che rilasciano la laurea in scienze agrarie, in scienze forestali, in medicina veterinaria, in scienze della produzione animale ed in scienze della preparazione alimentare;

b) gli istituti di scuola media superiore che rilasciano i diplomi di perito agrario, di perito forestale e di perito enologo;

c) gli istituti professionali e le scuole tecniche agrarie che rilasciano diplomi di qualificazione professionale in agricoltura o gli istituti di scuola media inferiore che, secondo il vecchio ordinamento scolastico, rilasciavano la licenza di avviamento professionale a tipo agrario.

Tra gli altri tipi di scuole sono state comprese, invece, tutte le altre scuole che rilasciano un qualsiasi titolo di studio (laurea, diploma, licenza) in settori diversi da quello specificatamente agricolo.

PARTECIPAZIONE A COOPERATIVE AGRICOLE O AD ORGANISMI ASSOCIATIVI SIMILI E VINCOLI CONTRATTUALI

Cooperative agricole — associazioni tra agricoltori costituite secondo la legislazione vigente, aventi scopo mutualistico e rivolte prevalentemente alla fornitura di beni e servizi direttamente ai membri dell'organismo sociale a condizioni più vantaggiose.

Le cooperative a seconda delle finalità e del campo di attività prendono denominazioni diverse; così, ad esempio, con riferimento ai prodotti trattati, si hanno le cantine sociali, gli oleifici cooperativi, le centrali ortofrutticole, le latterie ed i caseifici sociali, i macelli cooperativi, le cooperative di servizi di macchine agricole, per segnalare le più diffuse. Peraltro figurano tra le cooperative le casse rurali di risparmio, i mangimifici cooperativi, ecc..

Organismi associativi simili — società, di diritto o di fatto, che operano nel campo agricolo o che, per statuto, hanno lo scopo di conseguire un dato fine economico sia attraverso l'aumento della produzione e della produttività sia attraverso l'espletamento di determinati servizi *senza che sia sancito il principio mutualistico*.

Sono compresi tra gli organismi associativi simili gli enopoli, gli elaiopoli, i consorzi di miglioramento fondiario, ecc., in genere, cioè, ogni altra società o ente che abbia come scopo mutualistico l'acquisto o la produzione per i propri soci di sostanze utili per l'agricoltura, l'acquisto di terreni, la raccolta, la conservazione, trasformazione e vendita di prodotti dei soci.

Vincoli contrattuali per la produzione e la vendita dei prodotti — impegni derivanti da contratti scritti per la fornitura di una certa quantità di uno o più prodotti agricoli, forestali o zootecnici dell'azienda, a determinate condizioni per quanto riguarda la quantità, la qualità, i termini di consegna ed il prezzo.

3. — AVVERTENZE ALLE TAVOLE

La denominazione e le Circoscrizioni territoriali delle Province e dei Comuni fanno riferimento alla situazione esistente alla data del 25 ottobre 1981. La classificazione dei Comuni per zona altimetrica è effettuata secondo i criteri indicati dal fascicolo dell'ISTAT *Circoscrizioni statistiche, Metodi e Norme, serie C, n. 1 agosto 1958*.

Tale ripartizione è evidenziata con apposita colorazione nella Cartina planimetrica inserita fuori testo nel presente fascicolo.

Secondo i sopraccennati criteri si intende per zona altimetrica di **montagna** il territorio caratterizzato dalla presenza di notevoli masse rilevate aventi altitudini, di norma, non inferiori a 600 metri

nell'Italia settentrionale e 700 metri nell'Italia centro-meridionale e insulare. Le aree intercluse fra le masse rilevate, costituite da valli, altipiani ed analoghe configurazioni del suolo, sono comprese nella zona di montagna.

Per zona di **collina** si intende il territorio caratterizzato dalla presenza di diffuse masse rilevate aventi altitudini, di regola inferiori a 600 metri nell'Italia settentrionale e 700 metri nell'Italia centro-meridionale e insulare. Eventuali aree di limitata estensione aventi differenti caratteristiche, intercluse, sono comprese nella zona di collina.

Per zona di **pianura** si intende il territorio basso e pianeggiante caratterizzato dall'assenza di masse rilevate. Sono incluse, in questa zona altimetrica, sia le propaggini di territorio che nei punti più discosti dal mare si elevino ad altitudine, di regola, non superiore ai 300 metri, purché presentino, nell'insieme e senza soluzione di continuità, inclinazione trascurabile rispetto al corpo della zona di pianura, sia eventuali rilievi montagnosi o collinari, interclusi, nella superficie pianeggiante e di estensione trascurabile.

**La Provincia di Varese è ripartita nelle zone
altimetriche di montagna, collina e pianura**

Per alcune tavole contenute nel presente fascicolo, è da tener presente che, secondo i caratteri considerati, le aziende possono risultare ripetute tante volte quanti sono i caratteri stessi. Così, ad esempio, con riferimento alle coltivazioni, se una azienda ha praticato la coltivazione della vite e dell'olivo, tale azienda risulta sia tra le aziende che hanno praticato la coltivazione della vite, sia tra le aziende che hanno praticato la coltivazione dell'olivo.

È da tener presente, inoltre, che costituendo la superficie agricola utilizzata (SAU) una parte della superficie totale, nella ripartizione delle aziende per classe di SAU si verifica, rispetto a quella per classe di superficie totale, un passaggio delle aziende verso le classi più piccole. Così, ad esempio, un'azienda costituita da 2,50 ettari di superficie totale di cui 0,80 ettari di superficie agricola utilizzata (SAU) viene collocata nella classe da 2,00 a 2,99 ettari nella ripartizione per classe di superficie totale, mentre nella ripartizione per classe di SAU tale azienda figura nella classe da 0,50 a 0,99 ettari.

Tavole 3 e 41:

sono escluse le aziende prive di terreno agrario.

Tavola 4:

sono escluse le aziende prive di SAU (esclusivamente forestali, zootecniche e forestali-zootecniche).

Tavole 5, 6, 35, 42 e 43:

la voce "frumento" comprende sia il frumento duro, sia il frumento tenero. Nella voce "ortive" non sono compresi gli orti familiari.

La voce "foraggiere avvicendate" è comprensiva anche delle piante sarchiate da foraggio.

Tavole 5, 6, 42 e 43:

la voce "vivai" comprende anche le viti madri di portinnesto ed i barbatellai.

Tavola 8:

le aziende che praticano l'irrigazione con approvvigionamento dell'acqua irrigua sia in forma indipendente che dipendente sono ripetute, con le relative superfici irrigate, tante volte quanti sono stati i tipi di approvvigionamento; cosicché, ad esempio, se una azienda si è contemporaneamente approvvigionata da un lago artificiale e da altre aziende agricole essa entra nel conteggio del primo dato come del secondo.

Tavola 9:

la superficie delle coltivazioni irrigate è comprensiva sia delle superfici in coltura principale che secondaria.

Tavola 11:

gli allevamenti ittici considerati sono quelli praticati nell'ambito di un'azienda agricola. Sono esclusi, pertanto, gli allevamenti effettuati in modo esclusivo o connessi ad altre attività espletate al di fuori della azienda agricola.

Tavole 18, 19 e 45:

le aziende che utilizzano mezzi meccanici forniti da terzi sono costituite dalle aziende che utilizzano mezzi meccanici appartenenti sia a cooperative ed organismi associativi simili che ad imprese di esercizio e noleggio.

Tavola 21:

tra gli impianti per la trasformazione dell'uva non sempre sono stati considerati soltanto quelli azionati a motore e situati in appositi locali destinati ed attrezzati a tale scopo.

Tavole 23 e 46:

è da tener presente che le giornate di lavoro prestate da manodopera fornita da imprese di esercizio e noleggio per conto terzi, non sono state considerate tra quelle prestate dalla manodopera extrafamiliare. Ciò riguarda, in modo particolare quelle aziende a conduzione con salariati e/o compartecipanti nelle quali il lavoro manuale è stato fornito esclusivamente da tale manodopera.

Tavole 23, 39 e 46:

i dati delle giornate di lavoro della manodopera familiare fanno riferimento alle aziende il cui conduttore è una persona fisica.

Tavola 28:

è da tenere presente che, nel caso in cui il capo azienda ha conseguito titoli di studio sia in scuole ad indirizzo agrario sia in altri tipi di scuole, si è tenuto conto esclusivamente del titolo di studio conseguito nelle scuole ad indirizzo agrario.

4. – QUALITÀ DEI DATI

Per assicurare, nei limiti del possibile, il più alto livello di attendibilità e coerenza dei risultati, sono state previste particolari procedure di controllo già nel corso delle operazioni di raccolta dei dati. In tale fase gli Uffici Comunali di Censimento, assistiti dagli Uffici Provinciali ed Intercomunali di Cen-

simento, dagli Ispettori Provinciali e da Funzionari dell'ISTAT dislocati in tutte le Province, hanno provveduto alla revisione quantitativa dei questionari di azienda accertando che tutte le unità oggetto di rilevazione (aziende agricole, forestali e zootecniche) fossero state censite. Al termine delle operazioni di raccolta dei dati gli Uffici Comunali ed Intercomunali di Censimento hanno provveduto alla revisione qualitativa dei questionari di azienda (provvedendo a codificare le notizie che per loro natura non risultavano precodificate).

Nella fase di registrazione dei dati su supporto informatico l'ISTAT ha posto in atto le misure necessarie ad assicurare la validità dell'operazione, inserendo nelle convenzioni stipulate con quelle Regioni, che a norma dell'art. 27, del D.P.R. 19 Ottobre 1982 n. 768, hanno provveduto ad eseguire in proprio tale lavorazione, oltre alla verifica anche il rispetto di particolari vincoli idonei ad assicurare in corrispondenza dei vari quesiti, la compatibilità dei codici registrati. Analoghe procedure sono state seguite per il materiale fatto registrare direttamente a cura dell'ISTAT.

In entrambi i casi, è stata attivata una procedura di controllo effettuando una nuova verifica su un campione del materiale registrato. Tale operazione ha consentito di accertare che il livello di errore attribuibile all'approntamento dell'input è risultato generalmente inferiore al 5 per mille.

Il controllo finale sulla validità dei risultati è stato attuato attraverso una complessa procedura elettronica per la messa a punto quantitativa e qualitativa del materiale; procedura articolata in varie fasi di lavoro, illustrate qui di seguito.

A – Verifica della sequenzialità dei dati indicativi dei questionari di azienda (codici di Provincia, Comune, sezione di censimento e numero d'ordine definitivo del questionario).

La verifica delle anomalie di sequenzialità create da questionari mancanti e/o doppiati ha permesso di riscontrare o l'effettiva mancanza di questionari (semplice salto di numerazione) o la loro esistenza con conseguente registrazione degli stessi, nonché la presenza di dati indicativi uguali in due o più questionari di azienda, con conseguente rettifica dei dati medesimi.

In tale sede sono stati effettuati controlli di struttura per verificare l'esistenza di tutti i records, al fine della validità dell'unità di rilevazione. Su undici tipi records possibili, ne dovevano esistere almeno quattro:

- il record «Notizie generali sull'azienda»;
- il record «Lavoro»;
- il record «Contabilità e vendita dei prodotti»;
- almeno un tipo record «Utilizzazione dei terreni - coltivazione principale» oppure «Allevamenti» oppure «Vite».

Per effettuare tali controlli è stato necessario, in diversi casi, ricorrere ai rispettivi questionari di azienda. Ciò ha consentito di procedere al successivo annullamento dell'unità impropriamente rilevata od all'inserimento interattivo dei records erroneamente non registrati.

Analogamente con correzioni interattive si è proceduto alla eliminazione dei grandi errori di consistenza sulle variabili «superfici» e «numero di capi di bestiame».

B – Messa a punto qualitativa dei questionari di azienda.

I records registrati sono stati sottoposti al vaglio di un complesso programma di controllo (piano di incompatibilità) che prevede l'imposizione automatica, sotto determinate condizioni, di notizie eventualmente mancanti o non valide e l'aggiustamento delle notizie registrate nei casi di accertata incongruenza.

Scopo del controllo è stato quello di determinare la correttezza del dato di ogni singolo campo dei records o l'esistenza della condizione di errore.

Sulla scorta delle relazioni logiche intercorrenti tra le notizie contenute nel questionario di azienda, il controllo è svolto relativamente a:

C. 1) il singolo campo del record (*controllo di rango*) per accertare se la modalità o la variabile in esame ha valori non compresi tra i limiti per essa specificati;

C. 2) più campi dello stesso record o di records diversi (*controllo di coerenza o di consistenza*) per verificare la coerenza tra più modalità o la consistenza tra più variabili.

Il controllo automatico dei dati qualitativi (modalità) è stato effettuato con tabelle decisionali a doppia o multipla entrata, adottando come criteri di base le definizioni censuarie dei singoli quesiti e con tabelle di correzione che, secondo combinazioni di risposte non compatibili, prevedevano quale risposta si doveva ritenere non fondamentale e la relativa correzione. In caso di combinazioni di tre o più risposte incompatibili si è corretto il minor numero di risposte necessarie a ristabilire la compatibilità tra esse.

Tabelle decisionali e di correzione per area geografica, sono state impostate per quelle coltivazioni la cui presenza è limitata solo in aree geo-climatiche definite. Per quanto riguarda in particolare i vitigni la tabella decisionale si è basata sulla legislazione vigente in materia, costruendo per i vitigni destinati alla produzione di vini D.O.C. una tabella per aree comunali.

Il controllo automatico dei dati quantitativi (variabili) è stato effettuato con i metodi dell'operatore logico e della funzione di controllo. Numerose variabili del questionario di azienda debbono soddisfare alla relazione dell'operatore uguaglianza o disuguaglianza (maggiore o minore). A titolo di esempio, la superficie irrigata di una coltivazione non può essere superiore alla superficie complessiva della coltivazione stessa, il numero delle abitazioni fornite di acqua potabile (o di altro servizio) deve essere minore o uguale al numero totale di abitazioni.

Maggiormente applicata è stata la funzione di controllo considerato l'elevato numero di variabili soggette a quadratura con la funzione «addizione». A titolo di esempio, la somma delle singole superfici in coltura principale deve essere uguale alla superficie totale aziendale, la somma del numero dei capi delle singole categorie di bestiame bovino deve essere uguale al numero totale di capi bovini.

Inoltre, come già accennato per i records, anche le risposte ai quesiti del questionario risultano essere in prevalenza non obbligatorie. Ove, però sono risultate presenti una o più risposte non obbligatorie ciò ha implicato il controllo di presenza di risposta ad altro quesito.

Una volta verificata l'esistenza della condizione di errore tramite i controlli C. 1, C.2 ed i metodi innanzi descritti, è stato automaticamente corretto il campo del record relativo al quesito affetto da errore. Nel caso di controlli tra più campi appartenenti allo stesso record o a records diversi sono stati scelti uno o più campi come fondamentali ed i rimanenti campi sono stati oggetto di correzione.

Nel prospetto che segue sono riportati a livello provinciale, i valori percentuali del numero di aggiustamenti (correzioni) effettuati sui principali quesiti del questionario di azienda distintamente per:

Interventi di tipo 1

— Correzioni automatiche derivanti dal controllo di rango (C. 1) relative a condizioni di errore imputabili a mancata risposta, codici incompatibili, nonché a variabili fuori dei limiti prefissati.

Interventi di tipo 2

— Correzioni automatiche derivanti dal controllo di coerenza o di consistenza (C.2) relative a condizioni di errore riscontrate tra quesiti dello stesso tipo record o di records diversi.

PROVINCIA DI VARESE

Incidenza percentuale degli aggiustamenti effettuati per tipo di intervento e quesito.

QUESITI	TIPI DI INTERVENTO		QUESITI	TIPI DI INTERVENTO	
	1	2		1	2
Forma di conduzione (1)	—	0,31	Manodopera (12):		
Forma giuridica (1)	0,26	0,44	Sesso	0,79	—
Superficie totale e/o agricola utilizzata (2)	—	5,26	Anno di nascita	0,64	—
Coltivazioni consociate (3)	—	2,99	Numero giornate di lavoro	18,39	4,21
Coltivazioni irrigate (4)	—	13,13	Grado di istruzione del capo azienda (1)	6,05	—
Vitigni (5)	—	—	Conferimento prodotti delle coltivazioni a cooperative o ad organismi associativi simili (13)	—	..
Superficie a vite:			Vendita prodotti (1)	—	14,68
— vini Doc (6)	—	—	Vincoli contrattuali per i prodotti delle coltivazioni (14)	—	..
— altri vini (7)	—	..	Annullamenti di records doppi e/o anomali (1)	—	0,50
— uva da tavola (8)	—	—			
Numero capi bovini (9)	—	..			
Numero capi suini (10)	—	—			
Mezzi meccanici (11)	—	..			

Note — Basi di calcolo delle incidenze percentuali

(1) Numero totale aziende — (2) Numero aziende con superficie totale — (3) Numero aziende con coltivazioni consociate — (4) Numero aziende con coltivazioni irrigate — (5) Numero totale vitigni — (6) Numero aziende con vitigni per vini D.O.C. — (7) Numero aziende con vitigni per altri vini — (8) Numero aziende con vitigni per uva da tavola — (9) Numero aziende con bovini — (10) Numero aziende con suini — (11) Numero aziende con mezzi meccanici — (12) Numero persone manodopera familiare ed operai a tempo indeterminato, categorie speciali, impiegati e dirigenti — (13) Numero aziende con conferimento prodotti delle coltivazioni — (14) Numero aziende con vincoli contrattuali per i prodotti delle coltivazioni.

Il materiale relativo alla Provincia di Varese, pur non evidenziando carenze di rilievo, ha presentato in taluni casi imperfezioni dovute ad errata indicazione di alcune coltivazioni, nonché incongruenze ai quesiti sulla vendita dei prodotti e numero di giornate di lavoro, sanate a seguito del controllo automatico dei dati. I necessari elementi di intervento sono stati desunti da altre informazioni riportate sul questionario di azienda.

A scopo esemplificativo, distintamente per tipo di intervento, si riportano di seguito alcuni casi verificatisi.

Interventi di tipo 1 — la correzione è stata effettuata, prevalentemente, sulla scorta della distribuzione conosciuta.

Ad esempio: se alla Sez. VIII - Lavoro, in corrispondenza delle persone che hanno lavorato nell'azienda si è riscontrata l'assenza del relativo codice «sesso», quest'ultimo è stato imposto in sequenza analoga alla distribuzione percentuale dei due sessi conosciuta dal precedente Censimento.

Interventi di tipo 2 — sono stati effettuati secondo il metodo adottato nel controllo, vale a dire avvalendosi di:

a) — *tabella decisionale costruita con le definizioni dei quesiti.*

Ad esempio: il quesito «forma di conduzione» è stato posto in relazione con il quesito «forma giuridica» e nel caso di intersezione tra le due risposte non prevista nella tabella decisionale, è stata corretta la modalità (risposta) non ritenuta fondamentale nel caso in esame;

b) — *tabella decisionale per area geografica.*

Ad esempio: ciascun «codice vitigno» presente nel questionario di azienda è stato posto in relazione con l'area geografica «Comune - Provincia» e nel caso di intersezione tra vitigno-Comune assente nella tabella, il codice del vitigno è stato corretto con altro diffuso nell'area geografica esaminata, estratto in sequenza da una tabella di correzione;

c) — *presenza modalità o variabile (non obbligatoria) e modalità o variabile (obbligatoria).*

Ad esempio: le «coltivazioni consociate» sono state confrontate con le «coltivazioni principali», al fine di appurare tra quest'ultime la presenza dei codici di quelle coltivazioni di cui è stata dichiarata la consociazione.

Analogamente si è proceduto per le «coltivazioni irrigate», alcuni «mezzi meccanici utilizzati», i «prodotti delle coltivazioni conferiti e/o soggetti a vincoli contrattuali», estendendo il controllo di presenza anche sulle coltivazioni successive secondarie;

d) — *operatore logico.*

Ad esempio: per le «coltivazioni irrigate» si è proceduto oltre al controllo di esistenza dei corrispondenti codici nella Sez. II - Utilizzazione dei terreni, al controllo dall'entità della superficie irrigata con l'operatore logico (uguale o minore) rispetto alle relative superfici indicate nella Sezione suddetta.

e) — *funzione di controllo.*

Ad esempio: per ogni «codice vitigno» la somma delle superfici per classe di anno di impianto delle viti è stata controllata con la relativa superficie totale. La somma del numero di capi delle singole categorie di bestiame è stata controllata con il totale della specie in esame. La somma delle singole superfici in coltivazione principale della Sez. II è stata controllata con la somma della superficie totale per titolo di possesso dei terreni della Sez. I - Notizie generali sull'azienda.

Negli interventi di tipo 2, derivanti dall'applicazione della funzione di controllo, la correzione automatica ha agito prevalentemente sulla variabile, ritenuta non fondamentale, «totali superfici o capi di bestiame», mentre per gli interventi derivanti dall'applicazione del controllo di presenza la correzione automatica ha interessato le variabili non obbligatorie «consociazione, irrigazione, mezzi meccanici utilizzati, conferimento e/o vincoli contrattuali di prodotti delle coltivazioni».

Gli «annullamenti di records doppi e/o anomali» indicati nel prospetto, costituiscono il completamento automatico dei controlli di struttura di cui al punto A).

Il programma di controllo e correzione automatica, nell'applicazione della funzione di controllo, ha previsto la lista di uscita delle unità di rilevazione che non hanno soddisfatto in una o più variabili alla funzione additiva oltre il limite percentuale prefissato (ammontare della disuguaglianza superiore al 20% della variabile non fondamentale oggetto dell'aggiustamento), al fine di una ulteriore revisione manuale di dette unità.

Inoltre, in uscita sono state prodotte le incidenze percentuali della numerosità degli aggiustamenti effettuati sul totale delle unità con risposta al quesito in esame, come risulta dal prospetto, e tali incidenze, per area geografica Comune-Provincia, sono state confrontate con saggi percentuali di tolleranza prefissati.

Analogo confronto è stato effettuato tra l'ammontare delle variabili in uscita dal programma di correzione ed il valore delle variabili osservate grezze prima del controllo e correzione nonché con i dati provenienti da altre fonti statistiche contemporanee o precedenti.

Tutta la procedura descritta ha permesso la correzione dei dati osservati errati e/o l'integrazione di quelli incompleti, minimizzando la differenza tra dati aggregati osservati e dati aggregati reali.

Il risultato di tale minimizzazione si concretizza nei dati aggregati pubblicati nel presente fascicolo provinciale.

Da segnalare infine che, nel periodo immediatamente successivo alla raccolta dei dati, l'ISTAT ha attivato una indagine campionaria con l'obiettivo di raccogliere, con riferimento ad alcuni fondamentali caratteri delle aziende agricole, informazioni sulla qualità dei dati.

5. - DATI DI CONFRONTO CENSIMENTI 1982-1970 - PROVINCIA DI VARESE

Prospetto 1 - Aziende e relativa superficie totale per forma di conduzione, titolo di possesso dei terreni, classe di superficie totale e classe di superficie agricola utilizzata (SAU)

FORME DI CONDUZIONE — TITOLI DI POSSESSO DEI TERRENI — CLASSI DI SUPERFICIE		Superficie in ettari							
		CENSIMENTO 1982		CENSIMENTO 1970		VARIAZIONI RISPETTO AL 1970			
		Aziende	Superficie totale	Aziende	Superficie totale	Assolute		Percentuali	
Aziende	Superficie totale					Aziende	Superficie totale		
FORMA DI CONDUZIONE									
Diretta del coltivatore	11.044	41.314	20.015	47.132	-8.971	-5.818	-44,8	-12,3	
Con salariati e/o compartecipanti	643	12.369	3.390	22.554	-2.747	-10.185	-81,0	-45,2	
Colonia parziale appoderata (Mezzadria)	5	48	11	190	-6	-142	-54,5	-74,7	
Altra forma	—	—	—	—	—	—	—	—	
TOTALE	11.692	53.731	23.416	69.876	-11.724	-16.145	-50,1	-23,1	
TITOLO DI POSSESSO DEI TERRENI (*)									
Solo proprietà	9.236	32.358	18.076	44.348	-8.840	-11.990	-48,9	-27,0	
Solo affitto	875	5.992	2.847	11.687	-1.972	-5.695	-69,3	-48,7	
Parte in proprietà e parte in affitto	1.550	15.381	2.421	13.841	-871	1.540	-36,0	11,1	
— Superficie in proprietà		4.977		5.334		-357		-6,7	
— Superficie in affitto		10.404		8.507		1.897		22,3	
TOTALE	11.661	53.731	23.344	69.876	-11.683	-16.145	-50,0	22,3	
CLASSE DI SUPERFICIE TOTALE									
Senza terreno agrario	31	—	45	—	-14	—	-31,1	—	
fino a 0,99	3.704	2.147	10.635	5.771	-6.931	-3.624	-65,2	-62,8	
1,00 — 1,99	3.123	4.408	5.657	8.217	-2.534	-3.809	-44,8	-46,4	
2,00 — 2,99	1.520	3.648	2.541	6.261	-1.021	-2.613	-40,2	-41,7	
3,00 — 4,99	1.297	4.934	2.110	8.121	-813	-3.187	-38,5	-39,2	
5,00 — 9,99	1.011	6.988	1.351	9.386	-340	-2.398	-25,2	-25,5	
10,00 — 19,99	549	7.646	662	9.442	-113	-1.796	-17,1	-19,0	
20,00 — 29,99	218	5.280	197	4.780	21	500	10,7	10,5	
30,00 — 49,99	139	5.230	115	4.281	24	949	20,9	22,2	
50,00 — 99,99	64	4.338	66	4.691	-2	-353	-3,0	-7,5	
100,00 e oltre	36	9.112	37	8.926	-1	186	-2,7	2,1	
TOTALE	11.692	53.731	23.416	69.876	-11.724	-16.145	-50,1	-23,1	
CLASSE DI SUPERFICIE AGRICOLA UTILIZZATA (SAU)									
Senza SAU	3.100	—	4.646	—	-1.546	—	-33,3	—	
fino a 0,99	5.065	2.145	12.738	4.974	-7.673	-2.829	-60,2	-56,9	
1,00 — 1,99	1.456	1.983	2.887	4.130	-1.431	-2.147	-49,6	-52,0	
2,00 — 2,99	548	1.295	1.188	2.910	-640	-1.615	-53,9	-55,5	
3,00 — 4,99	514	1.962	838	3.207	-324	-1.245	-38,7	-38,8	
5,00 — 9,99	425	2.950	555	3.922	-130	-972	-23,4	-24,8	
10,00 — 19,99	334	4.689	367	5.171	-33	-482	-9,0	-9,3	
20,00 — 29,99	143	3.435	102	2.470	41	965	40,2	39,1	
30,00 — 49,99	69	2.638	60	2.255	9	383	15,0	17,0	
50,00 — 99,99	26	1.647	27	1.894	-1	-247	-3,7	-13,0	
100,00 e oltre	12	2.945	8	1.484	4	1.461	50,0	98,5	
TOTALE	11.692	25.689	23.416	32.417	-11.724	-6.728	-50,1	-20,8	

(*) Non sono comprese le aziende prive di terreno agrario.

Prospetto 2 - Aziende e relativa superficie investita in alcune principali coltivazioni (*)

Superficie in ettari

COLTIVAZIONI	CENSIMENTO 1982		CENSIMENTO 1970		VARIAZIONI RISPETTO AL 1970			
					Assolute		Percentuali	
	Aziende	Superficie	Aziende	Superficie	Aziende	Superficie	Aziende	Superficie
SEMINATIVI	6.525	11.466	15.824	13.099	-9.299	-1.633	-58,8	-12,5
Cereali	4.062	7.781	11.006	8.805	-6.944	-1.024	-63,1	-11,6
di cui:								
<i>frumento</i>	171	280	1.353	1.486	-1.182	-1.206	-87,4	-81,2
<i>granoturco</i>	3.824	4.588	10.116	3.696	-6.292	892	-62,2	24,1
Patata	1.159	268	7.814	989	-6.655	-721	-85,2	-72,9
Barbabietola da zucchero	-	-	-	-	-	-	-	-
Tabacco	-	-	-	-	-	-	-	-
Ortive	1.343	255	10.189	583	-8.846	-328	-86,8	-56,3
Fiori e piante ornamentali	179	210	216	132	-37	78	-17,1	59,1
Foraggere avvicendate	801	2.772	-	-	801	2.772	-	-
PRATI PERMANENTI E PASCOLI	6.255	13.916	13.139	18.509	-6.884	-4.593	-52,4	-24,8
COLTIVAZIONI LEGNOSE AGRARIE	649	243	769	292	-120	-49	-15,6	-16,8
Vite	433	88	583	166	-150	-78	-25,7	-47,0
Olivo	-	-	-	-	-	-	-	-
Agrumi	-	-	-	-	-	-	-	-
Fruttiferi	230	84	209	85	21	-1	10,0	-1,2
BOSCHI	9.863	25.777	18.641	32.830	-8.778	-7.053	-47,1	-21,5

(*) Le aziende possono essere ripetute tante volte quanti sono i caratteri considerati.

Prospetto 3 - Aziende con allevamenti, per specie di bestiame e relativo numero di capi

SPECIE DI BESTIAME	CENSIMENTO 1982		CENSIMENTO 1970		VARIAZIONI RISPETTO AL 1970			
					Assolute		Percentuali	
	Aziende	Capi	Aziende	Capi	Aziende	Capi	Aziende	Capi
BOVINI	1.751	26.177	3.494	23.707	-1.743	2.470	-49,9	10,4
di cui: <i>vacche da latte</i>	900	9.575	2.622	11.385	-1.722	-1.810	-65,7	-15,9
OVINI	399	4.423	390	2.085	9	2.338	2,3	112,1
di cui: <i>pecore</i>	395	3.600		1.963		1.637		83,4
CAPRINI	482	2.587	530	1.267	-48	1.320	-9,1	104,2
di cui: <i>capre</i>	432	2.164		1.257		907		72,2
EQUINI	396	1.053	1.485	2.166	-1.089	-1.113	-73,3	-51,4
SUINI	373	5.883	501	5.434	-128	449	-25,5	8,3
di cui: <i>scrofe</i>	59	965	79	438	-20	527	-25,3	120,3
ALLEVAMENTI AVICOLI	4.524	1.118.287	11.373	505.619	-6.849	612.668	-60,2	121,2
di cui:								
<i>polli da carne</i>	2.682	449.261	7.166	189.705	-4.484	-259.556	-62,6	-136,8
<i>galline da uova</i>	4.056	333.842	9.735	285.860	-5.679	47.982	-58,3	16,8

Prospetto 4 - Aziende che utilizzano i principali mezzi meccanici e relativo numero di mezzi meccanici in proprietà

MEZZI MECCANICI	CENSIMENTO 1982		CENSIMENTO 1970		VARIAZIONI RISPETTO AL 1970			
	Aziende	Mezzi	Aziende	Mezzi	Assolute		Percentuali	
					Aziende	Mezzi	Aziende	Mezzi
Trattrici	4.400	3.297	9.163	2.669	-4.673	628	-52,0	23,5
Motocoltivatori	4.915	3.884	7.753	2.999	-2.838	885	-36,6	29,5
Raccogliatrici-Trinciatrici	635	604	880	688	-245	-84	-27,8	-12,2
Trebbiatrici	70	13	516	500	-446	-487	-86,4	-97,4
Mietitrebbiatrici	1.342	74	1.665	51	-323	23	-19,4	45,1

Prospetto 5 - Giornate di lavoro per categoria di manodopera (*)

CATEGORIE DI MANODOPERA	CENSIMENTO 1982		CENSIMENTO 1970		VARIAZIONI RISPETTO AL 1970	
	Numero	%	Numero	%	Assolute	%
MANODOPERA FAMILIARE	1.300.552	88,0	2.258.647	86,8	-958.095	-42,4
- Conduttore	823.214	55,7	1.535.958	59,0	-712.744	-46,4
- Familiari del conduttore	477.338	32,3	722.689	27,8	-245.351	-33,9
MANODOPERA EXTRAFAMILIARE	178.004	12,0	342.049	13,2	-164.045	-48,0
- a tempo indeterminato	142.489	9,6	194.892	7,5	-52.403	-26,9
- a tempo determinato	35.515	2,4	147.157	5,7	-111.642	-75,9
TOTALE	1.478.556	100,0	2.600.696	100,0	-1.122.140	-43,1

Prospetto 6 - Conduttori secondo l'attività aziendale ed extraaziendale esercitata dal conduttore (*)

ATTIVITÀ ESERCITATA	CENSIMENTO 1982		CENSIMENTO 1970		VARIAZIONI RISPETTO AL 1970	
	Numero	%	Numero	%	Assolute	%
- esclusivamente presso l'azienda	7.726	67,6	12.083	60,3	-4.357	-36,1
- prevalentemente presso l'azienda	225	2,0	496	2,5	-271	-54,6
- prevalentemente extraaziendale	3.480	30,4	7.447	37,2	-3.967	-53,3
TOTALE	11.431	100,0	20.026	100,0	-8.595	-42,9

(*) I dati fanno riferimento alle aziende il cui conduttore è una persona fisica.

6. — DIFFUSIONE DEI DATI

Allo scopo di favorire un'ampia utilizzazione dei dati raccolti con il censimento, si precisa quanto segue:

a) ad integrazione delle tavole riportate nel presente fascicolo, sono state elaborate le tavole non destinate alla pubblicazione, ma comunque disponibili per gli utilizzatori, riportate in Appendice (punto A);

b) tutte le tavole pubblicate sono disponibili anche con riferimento alle singole zone altimetriche;

c) sia le tavole pubblicate che quelle di cui alla lettera a) e b) possono essere fornite su nastro magnetico;

d) le richieste comportano il rimborso delle spese vive sostenute per l'approntamento del supporto e devono essere inoltrate a:

Istituto Centrale di Statistica, Servizio Censimenti — Rep. CEN/AGRI, Via Cesare Balbo, 16 — 00100 Roma.

parte prima
dati provinciali

TAV. 1 — Aziende per frammentazione in corpi di terreno, classe di superficie totale, classe di superficie agricola utilizzata (SAU), forma di conduzione e zona altimetrica
Superficie in ettari

CLASSI DI SUPERFICIE TOTALE Ettari	AZIENDE COSTITUITE DA UN UNICO CORPO		AZIENDE I CUI TERRENI SONO FRAMMENTATI IN CORPI						TOTALE	
			2 - 3		4 - 5		oltre 5			
			Aziende	Superficie	Aziende	Superficie	Aziende	Superficie		
CLASSI DI SUPERFICIE AGRICOLA UTILIZZATA Ettari										
FORME DI CONDUZIONE										
ZONE ALTIMETRICHE										
PER CLASSE DI SUPERFICIE TOTALE										
Fino a 0,49	808	258,80	542	197,78	44	16,93	10	3,94	1.404	477,45
0,50 - 0,99	615	425,96	1.197	862,12	394	303,87	94	77,35	2.300	1.669,30
1,00 - 1,99	515	701,96	1.258	1.748,58	786	1.114,68	564	842,52	3.123	4.407,74
2,00 - 2,99	199	468,62	446	1.073,43	391	937,08	484	1.169,17	1.520	3.648,30
3,00 - 4,99	124	471,96	300	1.113,78	278	1.034,51	595	2.313,69	1.297	4.933,94
5,00 - 9,99	107	740,59	154	1.047,32	164	1.116,62	586	4.084,11	1.011	6.988,64
10,00 - 19,99	45	621,76	76	1.056,28	63	870,08	365	5.097,89	549	7.646,01
20,00 - 29,99	11	264,82	31	737,23	30	728,44	146	3.549,25	218	5.279,74
30,00 - 49,99	17	651,30	14	570,56	13	440,96	95	3.567,18	139	5.230,00
50,00 - 99,99	8	593,62	7	486,68	12	752,62	37	2.504,78	64	4.337,70
100,00 e oltre	7	1.340,27	4	1.346,20	4	1.331,31	21	5.094,55	36	9.112,33
PER CLASSE DI SUPERFICIE AGRICOLA UTILIZZATA										
Fino a 0,49	1.770	3.278,00	2.456	3.940,37	1.002	2.700,47	967	6.261,07	6.195	16.179,91
0,50 - 0,99	324	367,13	764	1.042,07	452	770,22	399	1.016,38	1.939	3.195,80
1,00 - 1,99	187	436,64	450	1.101,95	350	899,19	469	2.018,97	1.456	4.456,75
2,00 - 2,99	55	232,91	142	527,88	131	489,53	220	1.156,83	548	2.407,15
3,00 - 4,99	45	299,29	103	644,39	105	591,02	261	1.628,07	514	3.162,77
5,00 - 9,99	40	453,67	55	578,78	73	1.478,89	257	2.594,40	425	5.105,74
10,00 - 19,99	23	518,27	42	918,39	38	662,18	231	3.841,07	334	5.939,91
20,00 - 29,99	4	322,28	9	255,83	19	539,23	111	3.435,60	143	4.552,94
30,00 - 49,99	4	238,29	5	254,60	5	199,23	55	2.356,84	69	3.048,96
50,00 - 99,99	2	154,18	1	52,36	3	197,59	20	1.476,30	26	1.880,43
100,00 e oltre	2	239,00	2	923,34	1	119,55	7	2.518,90	12	3.800,79
PER FORMA DI CONDUZIONE										
CONDUZIONE DIRETTA DEL COLTIVATORE	2.245	3.912,80	3.848	8.329,86	2.091	6.966,85	2.830	22.104,30	11.014	41.313,81
-Con solo manodopera familiare	2.171	3.280,31	3.717	7.459,56	2.017	6.266,71	2.714	20.350,46	10.619	37.357,04
-Con manodopera familiare prevalente	23	129,54	41	124,63	42	319,48	64	854,74	170	1.428,39
-Con manodopera extrafamiliare prevalente	51	502,95	90	745,67	32	380,66	52	899,10	225	2.528,38
CONDUZIONE CON SALARIATI E/O COMPARTICIPANTI (<i>in economia</i>)	209	2.612,82	179	1.890,99	88	1.680,25	166	6.185,33	642	12.369,39
CONDUZIONE A COLONIA PARZIARIA APPODERATA (<i>mezzadria</i>)	2	14,04	2	19,11	—	—	1	14,80	5	47,95
ALTRA FORMA DI CONDUZIONE	—	—	—	—	—	—	—	—	—	—
PER ZONA ALTIMETRICA										
Montagna	643	1.990,42	1.046	3.250,33	619	3.868,24	1.190	12.187,37	3.498	21.296,36
Collina	965	2.842,27	2.084	4.804,91	1.266	3.727,10	1.390	10.644,34	5.705	22.018,62
Pianura	848	1.706,97	899	2.184,72	294	1.051,76	417	5.472,72	2.458	10.416,17
TOTALE	2.456	6.539,66	4.029	10.239,96	2.179	8.647,10	2.997	28.304,43	11.661	53.731,15

TAV. 2 — Aziende e relativa superficie per forma giuridica, classe di superficie totale, classe di superficie agricola utilizzata (SAU) e zona altimetrica

A - TOTALE

CLASSI DI SUPERFICIE TOTALE Ettari	PERSONA FISICA	SOCIETÀ		ENTE PUBBLICO	TOTALE	
		TOTALE	di cui			
			cooperative			per azioni

AZIENDE

PER CLASSE DI SUPERFICIE TOTALE					
Senza terreno agrario	31	—	—	—	31
fino a 0,49	1.401	1	1	2	1.404
0,50 - 0,99	2.288	4	—	8	2.300
1,00 - 1,99	3.103	9	1	11	3.123
2,00 - 2,99	1.503	4	—	13	1.520
3,00 - 4,99	1.252	19	—	5	1.297
5,00 - 9,99	961	31	1	19	1.011
10,00 - 19,99	508	25	1	12	549
20,00 - 29,99	200	14	1	7	218
30,00 - 49,99	120	12	—	9	139
50,00 - 99,99	52	9	—	4	64
100,00 e oltre	12	6	1	3	36
PER CLASSE DI SUPERFICIE AGRICOLA UTILIZZATA					
Senza superficie agricola utilizzata	2.989	44	—	21	3.100
fino a 0,49	3.107	6	1	2	3.126
0,50 - 0,99	1.925	6	1	8	1.939
1,00 - 1,99	1.434	9	—	13	1.456
2,00 - 2,99	531	9	1	3	548
3,00 - 4,99	491	17	1	5	514
5,00 - 9,99	403	17	—	9	425
10,00 - 19,99	322	11	—	4	334
20,00 - 29,99	137	5	1	1	143
30,00 - 49,99	61	7	—	4	69
50,00 - 99,99	25	1	—	1	26
100,00 e oltre	6	2	1	4	12
T O T A L E	11.431	134	6	56	11.692

SUPERFICIE TOTALE (ettari)

PER CLASSE DI SUPERFICIE TOTALE					
Fino a 0,49	476,22	0,45	0,45	—	0,78
0,50 - 0,99	1.660,83	3,14	—	0,86	5,33
1,00 - 1,99	4.377,68	11,33	1,00	4,53	18,73
2,00 - 2,99	3.606,22	9,80	—	2,50	32,28
3,00 - 4,99	4.755,93	73,57	—	17,69	104,44
5,00 - 9,99	6.636,63	213,00	9,00	66,07	139,01
10,00 - 19,99	7.069,83	349,30	16,30	167,24	226,88
20,00 - 29,99	4.839,34	332,49	23,10	164,02	107,91
30,00 - 49,99	4.503,32	472,09	—	360,48	254,59
50,00 - 99,99	3.478,73	635,39	—	288,36	223,58
100,00 e oltre	2.355,49	1.472,29	362,34	627,58	5.284,55
PER CLASSE DI SUPERFICIE AGRICOLA UTILIZZATA					
Senza superficie agricola utilizzata	7.717,74	989,38	—	495,98	2.778,29
fino a 0,49	4.124,44	278,38	0,45	254,57	291,68
0,50 - 0,99	3.160,59	7,12	1,00	1,20	28,09
1,00 - 1,99	4.268,89	61,51	—	35,59	126,35
2,00 - 2,99	2.273,76	80,19	9,00	29,58	53,20
3,00 - 4,99	2.948,45	152,02	16,30	31,81	62,30
5,00 - 9,99	4.188,65	301,21	—	178,33	615,88
10,00 - 19,99	5.663,83	239,05	—	70,39	37,03
20,00 - 29,99	3.769,02	331,80	23,10	25,00	452,12
30,00 - 49,99	2.538,89	447,49	—	254,50	62,58
50,00 - 99,99	1.828,07	52,36	—	52,36	—
100,00 e oltre	1.277,89	632,34	362,34	270,00	1.890,56
T O T A L E	43.760,22	3.572,85	412,19	1.699,31	6.398,08

SUPERFICIE AGRICOLA UTILIZZATA (ettari)

PER CLASSE DI SUPERFICIE TOTALE					
Fino a 0,49	211,66	0,45	0,45	—	212,11
0,50 - 0,99	671,81	1,65	—	—	1,33
1,00 - 1,99	1.555,58	3,25	0,98	1,75	2,51
2,00 - 2,99	1.364,87	3,78	—	2,18	5,70
3,00 - 4,99	1.955,65	35,96	—	8,82	20,83
5,00 - 9,99	3.182,79	73,31	2,95	22,22	27,52
10,00 - 19,99	4.345,54	130,84	4,20	51,93	31,26
20,00 - 29,99	3.602,21	129,76	23,10	60,11	—
30,00 - 49,99	2.812,21	148,12	—	81,76	18,80
50,00 - 99,99	1.857,31	291,22	—	148,70	45,69
100,00 e oltre	1.309,54	517,44	362,24	130,20	1.330,32
PER CLASSE DI SUPERFICIE AGRICOLA UTILIZZATA					
Fino a 0,49	786,46	1,22	0,45	0,32	2,60
0,50 - 0,99	1.344,92	4,45	0,98	0,70	5,64
1,00 - 1,99	1.953,67	11,72	—	5,13	17,93
2,00 - 2,99	1.254,00	21,37	2,95	6,20	12,95,13
3,00 - 4,99	1.870,01	67,66	4,20	20,58	23,88
5,00 - 9,99	2.802,40	115,44	—	59,64	32,16
10,00 - 19,99	4.526,94	149,36	—	46,40	13,07
20,00 - 29,99	3.295,37	119,86	23,10	20,00	20,00
30,00 - 49,99	2.293,36	300,46	—	166,70	43,89
50,00 - 99,99	1.594,50	52,00	—	52,00	—
100,00 e oltre	1.147,54	492,24	362,24	130,00	1.305,03
T O T A L E	22.869,17	1.335,78	393,92	507,67	1.483,96

25.688,91

segue TAV. 2 — Aziende e relativa superficie per forma giuridica, classe di superficie totale, classe di superficie agricola utilizzata (SAU) e zona altimetrica

B - MONTAGNA

CLASSI DI SUPERFICIE TOTALE Ettari CLASSI DI SUPERFICIE AGRICOLA UTILIZZATA Ettari	PERSONA FISICA	SOCIETÀ			ENTE PUBBLICO	TOTALE
		TOTALE	di cui			
			cooperative	per azioni		

AZIENDE

PER CLASSE DI SUPERFICIE TOTALE						
Senza terreno agrario	7	—	—	—	—	7
fino a 0,49	157	—	—	—	1	158
0,50 - 0,99	387	1	—	—	1	389
1,00 - 1,99	983	1	1	—	3	987
2,00 - 2,99	594	—	—	—	6	600
3,00 - 4,99	600	3	—	—	12	615
5,00 - 9,99	421	8	—	1	9	438
10,00 - 19,99	171	5	—	2	8	184
20,00 - 29,99	44	3	—	2	1	48
30,00 - 49,99	34	2	—	1	3	39
50,00 - 99,99	13	1	—	1	2	16
100,00 e oltre	6	1	1	—	17	24
PER CLASSE DI SUPERFICIE AGRICOLA UTILIZZATA						
Senza superficie agricola utilizzata	1.144	9	—	4	33	1.186
fino a 0,49	832	3	—	1	6	841
0,50 - 0,99	493	2	1	—	3	498
1,00 - 1,99	460	2	—	—	4	466
2,00 - 2,99	158	2	—	—	6	166
3,00 - 4,99	138	1	—	—	3	142
5,00 - 9,99	103	3	—	1	3	109
10,00 - 19,99	61	1	—	1	—	62
20,00 - 29,99	17	1	—	—	1	19
30,00 - 49,99	7	—	—	—	1	8
50,00 - 99,99	3	—	—	—	—	3
100,00 e oltre	1	1	1	—	3	5
TOTALE	3.417	25	2	7	63	3.505

SUPERFICIE TOTALE (ettari)

PER CLASSE DI SUPERFICIE TOTALE						
Fino a 0,49	54,60	—	—	—	0,30	54,90
0,50 - 0,99	285,42	0,80	—	—	0,81	287,03
1,00 - 1,99	1.402,40	1,00	1,00	—	4,99	1.408,39
2,00 - 2,99	1.424,29	—	—	—	15,58	1.439,87
3,00 - 4,99	2.270,56	12,87	—	—	47,61	2.331,04
5,00 - 9,99	2.845,37	64,04	—	5,18	63,96	2.973,37
10,00 - 19,99	2.309,07	63,96	—	29,22	118,78	2.491,81
20,00 - 29,99	1.052,63	71,50	—	48,96	29,10	1.153,23
30,00 - 49,99	1.223,09	74,32	—	41,96	118,47	1.415,88
50,00 - 99,99	896,93	63,50	—	63,50	156,58	1.117,01
100,00 e oltre	1.109,94	362,34	362,34	—	5.151,55	6.623,83
PER CLASSE DI SUPERFICIE AGRICOLA UTILIZZATA						
Senza superficie agricola utilizzata	3.965,93	177,87	—	125,49	2.475,49	6.619,29
fino a 0,49	1.984,21	34,12	—	14,37	263,87	2.282,20
0,50 - 0,99	1.163,21	1,80	1,00	—	13,93	1.178,94
1,00 - 1,99	1.873,89	10,66	—	—	26,35	1.910,90
2,00 - 2,99	929,29	24,70	—	—	46,59	1.000,58
3,00 - 4,99	1.040,66	4,71	—	—	33,33	1.078,70
5,00 - 9,99	1.485,18	43,10	—	26,29	575,91	2.104,19
10,00 - 19,99	1.072,71	22,67	—	22,67	—	1.095,38
20,00 - 29,99	470,86	32,36	—	—	452,12	955,34
30,00 - 49,99	349,61	—	—	—	62,58	412,19
50,00 - 99,99	323,75	—	—	—	—	323,75
100,00 e oltre	215,00	362,34	362,34	—	1.757,56	2.334,90
TOTALE	14.874,30	714,33	363,34	188,82	5.707,73	21.296,36

SUPERFICIE AGRICOLA UTILIZZATA (ettari)

PER CLASSE DI SUPERFICIE TOTALE						
Fino a 0,49	17,84	—	—	—	—	17,84
0,50 - 0,99	74,89	0,80	—	—	—	75,69
1,00 - 1,99	331,90	0,98	0,98	—	—	332,88
2,00 - 2,99	336,21	—	—	—	3,20	339,41
3,00 - 4,99	592,64	4,09	—	—	7,38	604,11
5,00 - 9,99	925,17	15,52	—	—	13,84	954,53
10,00 - 19,99	932,66	5,02	—	0,12	24,51	962,19
20,00 - 29,99	485,55	16,98	—	16,98	—	502,53
30,00 - 49,99	438,02	25,26	—	—	—	463,28
50,00 - 99,99	150,85	—	—	—	—	194,74
100,00 e oltre	273,15	362,24	362,24	—	1.212,32	1.847,71
PER CLASSE DI SUPERFICIE AGRICOLA UTILIZZATA						
Fino a 0,49	192,30	0,38	—	0,12	1,47	194,15
0,50 - 0,99	341,71	1,78	0,98	—	2,31	345,80
1,00 - 1,99	600,02	2,32	—	—	4,46	606,80
2,00 - 2,99	366,87	4,70	—	—	14,75	386,32
3,00 - 4,99	525,56	3,07	—	—	12,38	541,01
5,00 - 9,99	706,03	20,01	—	5,85	18,85	744,89
10,00 - 19,99	824,13	11,13	—	11,13	—	835,26
20,00 - 29,99	400,59	25,26	—	—	20,00	445,85
30,00 - 49,99	261,12	—	—	—	43,89	305,01
50,00 - 99,99	217,55	—	—	—	—	217,55
100,00 e oltre	123,00	362,24	362,24	—	1.187,03	1.672,27
TOTALE	4.558,88	430,89	363,22	17,10	1.305,14	6.294,91

segue TAV. 2 — Aziende e relativa superficie per forma giuridica, classe di superficie totale, classe di superficie agricola utilizzata (SAU) e zona altimetrica

C - COLLINA

CLASSI DI SUPERFICIE TOTALE Ettari CLASSI DI SUPERFICIE AGRICOLA UTILIZZATA Ettari	PERSONA FISICA	SOCIETÀ			ENTE PUBBLICO	TOTALE
		TOTALE	di cui			
			cooperative	per azioni		
AZIENDE						
PER CLASSE DI SUPERFICIE TOTALE						
Senza terreno agrario	14	—	—	—	—	14
fino a 0,49	546	—	—	—	1	547
0,50 - 0,99	1.293	1	—	1	7	1.301
1,00 - 1,99	1.684	3	—	1	8	1.695
2,00 - 2,99	712	4	—	1	7	723
3,00 - 4,99	510	9	—	4	12	531
5,00 - 9,99	406	17	1	7	9	432
10,00 - 19,99	230	16	1	8	6	252
20,00 - 29,99	109	10	1	4	2	121
30,00 - 49,99	57	8	—	6	3	68
50,00 - 99,99	25	6	—	1	1	32
100,00 e oltre	2	1	—	1	—	3
PER CLASSE DI SUPERFICIE AGRICOLA UTILIZZATA						
Senza superficie agricola utilizzata	1.235	26	—	14	28	1.289
fino a 0,49	1.523	1	—	—	7	1.531
0,50 - 0,99	1.070	1	—	—	5	1.076
1,00 - 1,99	721	5	—	3	8	734
2,00 - 2,99	280	7	1	3	2	289
3,00 - 4,99	261	9	1	3	3	273
5,00 - 9,99	204	11	—	7	2	217
10,00 - 19,99	174	8	—	2	1	183
20,00 - 29,99	79	2	1	—	—	81
30,00 - 49,99	29	5	—	2	—	34
50,00 - 99,99	11	—	—	—	—	11
100,00 e oltre	1	—	—	—	—	1
TOTALE	5.588	75	3	34	56	5.719
SUPERFICIE TOTALE (ettari)						
PER CLASSE DI SUPERFICIE TOTALE						
Fino a 0,49	196,84	—	—	—	0,48	197,32
0,50 - 0,99	945,63	0,86	—	0,86	4,52	951,01
1,00 - 1,99	2.370,33	4,11	—	1,20	13,74	2.388,18
2,00 - 2,99	1.711,27	9,80	—	2,50	16,70	1.737,77
3,00 - 4,99	1.935,44	31,63	—	14,55	47,09	2.014,16
5,00 - 9,99	2.842,36	109,18	9,00	45,89	67,05	3.018,59
10,00 - 19,99	3.231,36	232,68	16,30	113,56	81,65	3.545,69
20,00 - 29,99	2.650,86	235,99	23,10	90,06	54,67	2.941,52
30,00 - 49,99	2.219,33	317,69	—	238,44	104,12	2.641,14
50,00 - 99,99	1.622,85	427,03	—	80,00	67,00	2.116,88
100,00 e oltre	349,00	117,36	—	117,36	—	466,36
PER CLASSE DI SUPERFICIE AGRICOLA UTILIZZATA						
Senza superficie agricola utilizzata	2.881,99	502,69	—	347,96	207,45	3.592,13
fino a 0,49	1.653,38	3,61	—	—	27,81	1.684,80
0,50 - 0,99	1.627,52	2,10	—	—	14,16	1.643,78
1,00 - 1,99	1.885,84	42,19	—	34,49	95,02	2.023,05
2,00 - 2,99	1.056,25	55,49	9,00	29,58	6,61	1.118,35
3,00 - 4,99	1.472,21	117,14	16,30	22,67	28,97	1.618,32
5,00 - 9,99	1.915,06	197,46	—	107,96	39,97	2.152,49
10,00 - 19,99	3.232,87	186,22	—	35,76	37,03	3.456,12
20,00 - 29,99	2.213,46	60,44	23,10	—	—	2.273,90
30,00 - 49,99	1.233,33	318,99	—	126,00	—	1.552,32
50,00 - 99,99	737,02	—	—	—	—	737,02
100,00 e oltre	166,34	—	—	—	—	166,34
TOTALE	20.075,27	1.486,33	48,40	704,42	457,02	22.018,62
SUPERFICIE AGRICOLA UTILIZZATA (ettari)						
PER CLASSE DI SUPERFICIE TOTALE						
Fino a 0,49	80,49	—	—	—	—	80,49
0,50 - 0,99	376,41	—	—	—	1,33	377,74
1,00 - 1,99	908,44	—	—	—	2,51	910,95
2,00 - 2,99	773,06	3,78	—	2,18	2,50	779,34
3,00 - 4,99	999,19	9,10	—	5,68	11,85	1.020,14
5,00 - 9,99	1.594,02	44,75	2,95	17,52	13,68	1.652,45
10,00 - 19,99	2.200,55	89,86	4,20	41,15	6,75	2.297,16
20,00 - 29,99	2.067,57	92,78	23,10	23,13	—	2.160,35
30,00 - 49,99	1.387,67	81,30	—	40,20	18,80	1.487,77
50,00 - 99,99	923,40	191,22	—	48,70	1,80	1.116,42
100,00 e oltre	151,11	—	—	—	—	151,11
PER CLASSE DI SUPERFICIE AGRICOLA UTILIZZATA						
Fino a 0,49	391,30	0,19	—	—	1,13	392,62
0,50 - 0,99	756,76	0,60	—	—	3,33	760,69
1,00 - 1,99	1.002,22	6,58	—	4,08	11,87	1.020,67
2,00 - 2,99	667,34	16,67	2,95	6,20	5,01	689,02
3,00 - 4,99	987,27	37,12	4,20	12,74	11,50	1.035,89
5,00 - 9,99	1.415,15	76,00	—	48,23	13,31	1.504,46
10,00 - 19,99	2.431,44	109,57	—	24,61	13,07	2.554,08
20,00 - 29,99	1.890,11	49,60	23,10	—	—	1.939,71
30,00 - 49,99	1.113,37	216,46	—	82,70	—	1.329,83
50,00 - 99,99	667,69	—	—	—	—	667,69
100,00 e oltre	139,26	—	—	—	—	139,26
TOTALE	11.461,91	512,79	30,25	178,56	59,22	12.033,92

segue TAV. 2 — Aziende e relativa superficie per forma giuridica, classe di superficie totale, classe di superficie agricola utilizzata (SAU) e zona altimetrica

D - PIANURA

CLASSI DI SUPERFICIE TOTALE Ettari CLASSI DI SUPERFICIE AGRICOLA UTILIZZATA Ettari	PERSONA FISICA	SOCIETÀ			ENTE PUBBLICO	TOTALE
		TOTALE	di cui			
			cooperative	per azioni		
AZIENDE						
PER CLASSE DI SUPERFICIE TOTALE						
Senza terreno agrario	10	—	—	—	—	10
fino a 0,49	698	1	1	—	—	699
0,50 - 0,99	608	2	—	—	—	610
1,00 - 1,99	436	5	—	3	—	441
2,00 - 2,99	197	—	—	—	—	197
3,00 - 4,99	142	7	—	1	2	151
5,00 - 9,99	134	6	—	2	1	141
10,00 - 19,99	107	4	—	2	2	113
20,00 - 29,99	47	1	—	1	1	49
30,00 - 49,99	29	2	—	2	1	32
50,00 - 99,99	14	2	—	2	—	16
100,00 e oltre	4	4	—	2	1	9
PER CLASSE DI SUPERFICIE AGRICOLA UTILIZZATA						
Senza superficie agricola utilizzata	610	9	—	3	6	625
fino a 0,49	752	2	1	1	—	754
0,50 - 0,99	362	3	—	1	—	365
1,00 - 1,99	253	2	—	1	1	256
2,00 - 2,99	93	—	—	—	—	93
3,00 - 4,99	92	7	—	2	—	99
5,00 - 9,99	96	3	—	1	—	99
10,00 - 19,99	87	2	—	1	—	89
20,00 - 29,99	41	2	—	1	—	43
30,00 - 49,99	25	2	—	2	—	27
50,00 - 99,99	11	1	—	1	—	12
100,00 e oltre	4	1	—	1	1	6
TOTALE	2.426	34	1	15	8	2.468
SUPERFICIE TOTALE (ettari)						
PER CLASSE DI SUPERFICIE TOTALE						
Fino a 0,49	224,78	0,45	0,45	—	—	225,23
0,50 - 0,99	429,78	1,48	—	—	—	431,26
1,00 - 1,99	604,95	6,22	—	3,33	—	611,17
2,00 - 2,99	470,66	—	—	—	—	470,66
3,00 - 4,99	549,93	29,07	—	3,14	9,74	588,74
5,00 - 9,99	948,90	39,78	—	15,00	8,00	996,68
10,00 - 19,99	1.529,40	52,66	—	24,46	26,45	1.608,51
20,00 - 29,99	1.135,85	25,00	—	25,00	24,14	1.184,99
30,00 - 49,99	1.060,90	80,08	—	80,08	32,00	1.172,98
50,00 - 99,99	958,95	144,86	—	144,86	—	1.103,81
100,00 e oltre	896,55	992,59	—	510,20	133,00	2.022,14
PER CLASSE DI SUPERFICIE AGRICOLA UTILIZZATA						
Senza superficie agricola utilizzata	869,82	308,82	—	22,53	95,35	1.273,99
fino a 0,49	486,85	240,65	0,45	240,20	—	727,50
0,50 - 0,99	369,86	3,22	—	1,20	—	373,08
1,00 - 1,99	509,16	8,66	—	1,10	4,98	522,80
2,00 - 2,99	288,22	—	—	—	—	288,22
3,00 - 4,99	435,58	30,17	—	9,14	—	465,75
5,00 - 9,99	788,41	60,65	—	44,08	—	849,06
10,00 - 19,99	1.358,25	30,16	—	11,96	—	1.388,41
20,00 - 29,99	1.084,70	239,00	—	25,00	—	1.323,70
30,00 - 49,99	955,95	128,50	—	128,50	—	1.084,45
50,00 - 99,99	767,30	52,36	—	52,36	—	819,66
100,00 e oltre	896,55	270,00	—	270,00	133,00	1.299,55
TOTALE	8.810,65	1.372,19	0,45	806,07	233,33	10.416,17
SUPERFICIE AGRICOLA UTILIZZATA (ettari)						
PER CLASSE DI SUPERFICIE TOTALE						
Fino a 0,49	113,33	0,45	0,45	—	—	113,78
0,50 - 0,99	220,51	0,85	—	—	—	221,36
1,00 - 1,99	315,24	2,27	—	1,75	—	317,51
2,00 - 2,99	255,60	—	—	—	—	255,60
3,00 - 4,99	363,82	22,77	—	3,14	1,60	388,19
5,00 - 9,99	663,60	13,04	—	4,70	—	676,64
10,00 - 19,99	1.212,33	35,96	—	10,66	—	1.248,29
20,00 - 29,99	1.049,09	20,00	—	20,00	—	1.069,09
30,00 - 49,99	986,52	41,56	—	41,56	—	1.028,08
50,00 - 99,99	783,06	100,00	—	100,00	—	883,06
100,00 e oltre	885,28	155,20	—	130,20	118,00	1.158,48
PER CLASSE DI SUPERFICIE AGRICOLA UTILIZZATA						
Fino a 0,49	202,86	0,65	0,45	0,20	—	203,51
0,50 - 0,99	246,45	2,07	—	0,70	—	248,52
1,00 - 1,99	351,43	2,82	—	1,05	1,60	355,85
2,00 - 2,99	219,79	—	—	—	—	219,79
3,00 - 4,99	357,18	27,47	—	7,84	—	384,65
5,00 - 9,99	681,22	19,43	—	5,56	—	700,65
10,00 - 19,99	1.271,37	28,66	—	10,66	—	1.300,03
20,00 - 29,99	1.004,67	45,00	—	20,00	—	1.049,67
30,00 - 49,99	918,87	84,00	—	84,00	—	1.002,87
50,00 - 99,99	709,26	52,00	—	52,00	—	761,26
100,00 e oltre	885,28	130,00	—	130,00	118,00	1.133,28
TOTALE	6.848,38	392,10	0,45	312,01	119,60	7.360,08

TAV. 3 — Aziende per forma di conduzione, classe di superficie totale,

A -

Superficie

FORME DI CONDUZIONE CLASSI DI SUPERFICIE TOTALE Ettari	TOTALE			SOLO PROPRIETÀ		
	Aziende	Superficie		Aziende	Superficie	
		proprietà	affitto			TOTALE
CONDUZIONE DIRETTA DEL COLTIVATORE	11.014	26.030,00	16.283,81	41.313,81	8.640	21.850,72
-Con solo manodopera familiare	10.619	23.084,06	14.272,98	37.357,04	8.343	19.599,57
Fino a 0,49	1.362	422,42	38,84	461,26	1.229	416,75
0,50 - 0,99	2.168	1.431,76	141,29	1.573,05	1.911	1.383,41
1,00 - 1,99	2.915	3.731,85	380,02	4.111,87	2.540	3.561,66
2,00 - 2,99	1.404	2.863,84	504,86	3.368,70	1.101	2.626,22
3,00 - 4,99	1.165	3.549,38	874,22	4.423,60	843	3.170,82
5,00 - 9,99	844	3.921,10	1.901,93	5.823,03	477	3.215,49
10,00 - 19,99	455	3.014,83	3.319,66	6.334,49	164	2.202,66
20,00 - 29,99	172	1.276,67	2.897,62	4.174,29	34	829,85
30,00 - 49,99	92	1.521,00	1.901,80	3.422,80	32	1.174,53
50,00 - 99,99	36	926,04	1.463,39	2.389,43	10	696,58
100,00 e oltre	6	425,17	849,35	1.274,52	2	321,60
-Con manodopera familiare prevalente	170	764,27	664,12	1.428,39	111	496,64
Fino a 0,49	2	0,26	0,23	0,49	1	0,26
0,50 - 0,99	16	10,29	0,67	10,96	14	9,77
1,00 - 1,99	47	58,81	9,69	68,50	38	54,95
2,00 - 2,99	27	58,69	7,57	66,26	20	48,27
3,00 - 4,99	19	51,87	22,44	74,31	11	41,44
5,00 - 9,99	25	126,07	47,08	173,15	14	100,22
10,00 - 19,99	13	161,47	31,70	193,17	8	109,47
20,00 - 29,99	9	141,10	81,76	222,86	4	96,35
30,00 - 49,99	8	58,03	245,16	303,19	1	35,91
50,00 - 99,99	3	84,00	121,50	205,50	—	—
100,00 e oltre	1	13,88	96,32	110,00	—	—
-Con manodopera extrafamiliare prevalente	225	2.181,67	346,71	2.528,38	186	1.754,51
Fino a 0,49	10	3,99	0,26	4,25	9	3,86
0,50 - 0,99	33	23,66	0,89	24,55	31	23,35
1,00 - 1,99	46	59,36	3,34	62,70	42	58,11
2,00 - 2,99	36	86,22	1,80	88,02	35	85,42
3,00 - 4,99	28	96,32	11,68	108,00	22	85,60
5,00 - 9,99	28	157,02	27,83	184,85	21	138,82
10,00 - 19,99	12	111,26	54,12	165,38	8	107,86
20,00 - 29,99	7	117,13	52,20	169,33	3	69,60
30,00 - 49,99	12	378,61	76,35	454,96	7	260,53
50,00 - 99,99	10	605,44	96,24	701,68	6	462,70
100,00 e oltre	3	542,66	22,00	564,66	2	458,66
CONDUZIONE CON SALARIATI E/O COMPARTICIPANTI (in economia)	642	11.286,64	1.082,75	12.369,39	594	10.494,12
Fino a 0,49	29	10,12	0,94	11,06	27	10,12
0,50 - 0,99	83	57,25	3,49	60,74	78	56,54
1,00 - 1,99	115	163,67	1,00	164,67	114	163,67
2,00 - 2,99	53	119,61	5,71	125,32	50	117,89
3,00 - 4,99	85	322,56	5,47	328,03	83	321,81
5,00 - 9,99	113	766,72	34,83	801,55	104	741,42
10,00 - 19,99	66	874,36	37,11	911,47	60	818,26
20,00 - 29,99	30	570,91	142,35	713,26	21	506,79
30,00 - 49,99	27	1.007,35	41,70	1.049,05	23	888,35
50,00 - 99,99	15	881,67	159,42	1.041,09	11	788,97
100,00 e oltre	26	6.512,42	650,73	7.163,15	23	6.080,30
CONDUZIONE A COLONIA PARZIARIA APPODERATA (mezzadria) ED ALTRA FORMA DI CONDUZIONE	5	19,04	28,91	47,95	2	13,44
Fino a 0,49	1	0,39	—	0,39	1	0,39
0,50 - 0,99	—	—	—	—	—	—
1,00 - 1,99	—	—	—	—	—	—
2,00 - 2,99	—	—	—	—	—	—
3,00 - 4,99	—	—	—	—	—	—
5,00 - 9,99	1	5,60	0,46	6,06	—	—
10,00 - 19,99	3	13,05	28,45	41,50	1	13,05
20,00 - 29,99	—	—	—	—	—	—
30,00 - 49,99	—	—	—	—	—	—
50,00 - 99,99	—	—	—	—	—	—
100,00 e oltre	—	—	—	—	—	—
TOTALE	11.661	37.335,68	16.395,47	53.731,15	9.236	32.358,28
Fino a 0,49	1.404	437,18	40,27	477,45	1.267	431,38
0,50 - 0,99	2.300	1.522,96	146,34	1.669,30	2.034	1.473,07
1,00 - 1,99	3.123	4.013,69	394,05	4.407,74	2.734	3.838,39
2,00 - 2,99	1.520	3.128,36	519,94	3.648,30	1.206	2.877,80
3,00 - 4,99	1.297	4.020,13	913,81	4.933,94	959	3.619,67
5,00 - 9,99	1.011	4.976,51	2.012,13	6.988,64	616	4.195,95
10,00 - 19,99	549	4.174,97	3.471,04	7.646,01	241	3.251,30
20,00 - 29,99	218	2.105,81	3.173,93	5.279,74	62	1.502,59
30,00 - 49,99	139	2.964,99	2.265,01	5.230,00	63	2.359,32
50,00 - 99,99	64	2.497,15	1.840,55	4.337,70	27	1.948,25
100,00 e oltre	36	7.493,93	1.618,40	9.112,33	27	6.860,56

titolo di possesso della superficie totale e zona altimetrica

TOTALE

in ettari

FORME DI CONDUZIONE CLASSI DI SUPERFICIE TOTALE Ettari	SOLO AFFITTO		PARTE IN PROPRIETÀ E PARTE IN AFFITTO			
	Aziende	Superficie	Aziende	Superficie		
				proprietà	affitto	TOTALE
CONDUZIONE DIRETTA DEL COLTIVATORE	856	5.104,80	1.518	4.179,28	10.179,01	14.358,29
-Con solo manodopera familiare	835	4.856,56	1.441	3.484,49	9.416,42	12.900,91
Fino a 0,49	99	5,67	34	5,67	7,08	12,75
0,50 - 0,99	127	31,16	130	48,35	50,13	98,48
1,00 - 1,99	147	213,29	228	170,19	166,73	336,92
2,00 - 2,99	102	248,88	201	237,62	255,98	493,60
3,00 - 4,99	106	400,54	216	378,56	473,68	852,24
5,00 - 9,99	110	779,83	257	705,61	1.122,10	1.827,71
10,00 - 19,99	84	1.181,63	207	812,17	2.138,03	2.950,20
20,00 - 29,99	44	1.070,20	94	446,82	1.827,42	2.274,24
30,00 - 49,99	7	282,94	53	346,47	1.618,86	1.965,33
50,00 - 99,99	8	450,30	18	229,46	1.013,09	1.242,55
100,00 e oltre	1	106,03	3	103,57	743,32	846,89
-Con manodopera familiare prevalente	13	180,15	46	267,63	483,97	751,60
Fino a 0,49	1	0,23	—	—	—	—
0,50 - 0,99	—	—	2	0,52	0,67	1,19
1,00 - 1,99	3	4,74	6	3,86	4,95	8,81
2,00 - 2,99	1	2,00	6	10,42	5,57	15,99
3,00 - 4,99	2	7,53	6	10,43	14,91	25,34
5,00 - 9,99	2	13,29	9	25,85	33,79	59,64
10,00 - 19,99	—	—	5	52,00	31,70	83,70
20,00 - 29,99	1	27,80	4	44,75	53,96	98,71
30,00 - 49,99	2	66,50	5	22,12	178,66	200,78
50,00 - 99,99	1	58,06	2	84,00	63,44	147,44
100,00 e oltre	—	—	1	13,68	96,32	110,00
-Con manodopera extrafamiliare prevalente	8	68,09	31	427,16	278,62	705,78
Fino a 0,49	—	—	1	0,13	0,26	0,39
0,50 - 0,99	—	—	2	0,31	0,89	1,20
1,00 - 1,99	2	2,04	2	1,25	1,30	2,55
2,00 - 2,99	—	—	1	0,80	1,80	2,60
3,00 - 4,99	—	—	6	10,72	11,68	22,40
5,00 - 9,99	3	20,93	4	18,20	6,90	25,10
10,00 - 19,99	3	45,12	1	3,40	9,00	12,40
20,00 - 29,99	—	—	4	47,53	52,20	99,73
30,00 - 49,99	—	—	5	118,08	76,35	194,43
50,00 - 99,99	—	—	4	142,74	96,24	238,98
100,00 e oltre	—	—	1	84,00	22,00	106,00
CONDUZIONE CON SALARIATI E/O COMPARTICIPANTI (in economia)	17	858,47	31	792,52	224,28	1.016,80
Fino a 0,49	2	0,94	—	—	—	—
0,50 - 0,99	3	2,48	2	0,71	1,01	1,72
1,00 - 1,99	1	1,00	—	—	—	—
2,00 - 2,99	1	2,50	2	1,72	3,21	4,93
3,00 - 4,99	1	3,15	1	0,75	2,32	3,07
5,00 - 9,99	1	5,00	8	25,30	29,83	55,13
10,00 - 19,99	1	14,00	5	56,10	23,11	79,21
20,00 - 29,99	3	71,95	6	64,12	70,40	134,52
30,00 - 49,99	—	—	4	119,00	41,70	160,70
50,00 - 99,99	2	126,72	2	92,70	32,70	125,40
100,00 e oltre	2	630,73	1	432,12	20,00	452,12
CONDUZIONE A COLONIA PARZIARIA APPODERATA (mezzadria) ED ALTRA FORMA DI CONDUZIONE	2	28,45	1	5,60	0,46	6,06
Fino a 0,49	—	—	—	—	—	—
0,50 - 0,99	—	—	—	—	—	—
1,00 - 1,99	—	—	—	—	—	—
2,00 - 2,99	—	—	—	—	—	—
3,00 - 4,99	—	—	—	—	—	—
5,00 - 9,99	—	—	1	5,60	0,46	6,06
10,00 - 19,99	2	28,45	—	—	—	—
20,00 - 29,99	—	—	—	—	—	—
30,00 - 49,99	—	—	—	—	—	—
50,00 - 99,99	—	—	—	—		

segue TAV. 3 - Aziende per forma di conduzione, classe di superficie totale, C -

Superficie

FORME DI CONDUZIONE CLASSI DI SUPERFICIE TOTALE Ettari	TOTALE				SOLO PROPRIETÀ	
	Aziende	Superficie			Aziende	Superficie
		proprietà	affitto	TOTALE		
CONDUZIONE DIRETTA DEL COLTIVATORE	5.350	11.022,10	7.745,27	18.767,37	4.043	9.023,85
-Con solo manodopera familiare	5.130	9.565,60	7.282,16	16.847,76	3.882	7.924,47
Fino a 0,49	527	174,85	14,79	189,64	478	172,63
0,50 - 0,99	1.217	803,55	85,86	889,41	1.059	770,82
1,00 - 1,99	1.568	1.975,05	231,13	2.206,18	1.351	1.885,30
2,00 - 2,99	649	1.250,46	310,64	1.561,10	464	1.104,48
3,00 - 4,99	471	1.276,52	513,20	1.789,72	284	1.062,26
5,00 - 9,99	355	1.436,54	1.045,75	2.482,29	162	1.123,12
10,00 - 19,99	197	1.101,67	1.648,28	2.749,95	55	740,31
20,00 - 29,99	89	462,74	1.712,02	2.174,76	12	281,58
30,00 - 49,99	39	660,93	868,17	1.529,10	13	507,25
50,00 - 99,99	17	421,99	687,28	1.109,27	4	276,74
100,00 e oltre	1	1,30	165,04	166,34	-	-
-Con manodopera familiare prevalente	114	463,67	269,32	732,99	77	297,85
Fino a 0,49	1	-	0,23	0,23	-	-
0,50 - 0,99	13	8,69	0,31	9,00	12	8,47
1,00 - 1,99	37	45,67	8,39	54,06	29	42,31
2,00 - 2,99	21	44,70	6,45	51,15	15	36,08
3,00 - 4,99	11	25,10	16,62	41,72	6	22,30
5,00 - 9,99	12	74,31	12,87	87,18	8	58,66
10,00 - 19,99	8	100,48	25,70	126,18	4	60,48
20,00 - 29,99	7	103,15	63,76	166,91	3	69,55
30,00 - 49,99	2	3,57	64,93	68,50	-	-
50,00 - 99,99	2	58,00	70,06	128,06	-	-
100,00 e oltre	-	-	-	-	-	-
-Con manodopera extrafamiliare prevalente	106	992,83	193,79	1.186,62	84	801,53
Fino a 0,49	1	0,46	-	0,46	1	0,46
0,50 - 0,99	16	12,25	0,54	12,79	15	12,09
1,00 - 1,99	20	26,24	1,90	28,14	18	25,99
2,00 - 2,99	17	38,45	1,80	40,25	16	37,65
3,00 - 4,99	15	49,58	7,61	57,19	11	43,03
5,00 - 9,99	12	54,26	20,83	75,09	8	46,16
10,00 - 19,99	7	60,79	43,66	104,45	4	57,39
20,00 - 29,99	4	88,16	11,10	99,26	3	69,60
30,00 - 49,99	10	306,58	76,35	382,93	5	188,50
50,00 - 99,99	3	173,40	30,00	203,40	2	138,00
100,00 e oltre	1	182,66	-	182,66	1	182,66
CONDUZIONE CON SALARIATI E/O COMPARTICIPANTI (in economia)	352	2.857,10	361,39	3.218,49	323	2.530,37
Fino a 0,49	18	6,50	0,49	6,99	17	6,50
0,50 - 0,99	55	39,36	0,45	39,81	54	38,96
1,00 - 1,99	70	99,80	-	99,80	70	99,80
2,00 - 2,99	36	82,77	2,50	85,27	35	82,77
3,00 - 4,99	34	122,38	3,15	125,53	33	122,38
5,00 - 9,99	52	349,75	18,22	367,97	47	336,41
10,00 - 19,99	38	501,30	37,11	538,41	32	445,20
20,00 - 29,99	21	402,24	98,35	500,59	15	357,05
30,00 - 49,99	17	618,91	41,70	660,61	13	499,91
50,00 - 99,99	10	516,73	159,42	676,15	6	424,03
100,00 e oltre	1	117,36	-	117,36	1	117,36
CONDUZIONE A COLONIA PARZIARIA APPODERATA (mezzadria) ED ALTRA FORMA DI CONDUZIONE	3	18,65	14,11	32,76	1	13,05
Fino a 0,49	-	-	-	-	-	-
0,50 - 0,99	-	-	-	-	-	-
1,00 - 1,99	-	-	-	-	-	-
2,00 - 2,99	-	-	-	-	-	-
3,00 - 4,99	-	-	-	-	-	-
5,00 - 9,99	1	5,60	0,46	6,06	-	-
10,00 - 19,99	2	13,05	13,65	26,70	1	13,05
20,00 - 29,99	-	-	-	-	-	-
30,00 - 49,99	-	-	-	-	-	-
50,00 - 99,99	-	-	-	-	-	-
100,00 e oltre	-	-	-	-	-	-
TOTALE	5.705	13.897,85	8.120,77	22.018,62	4.367	11.567,27
Fino a 0,49	547	181,81	15,51	197,32	496	179,59
0,50 - 0,99	1.301	863,85	87,16	951,01	1.140	830,34
1,00 - 1,99	1.695	2.146,76	241,42	2.388,18	1.468	2.053,40
2,00 - 2,99	723	1.416,38	321,39	1.737,77	530	1.260,96
3,00 - 4,99	531	1.473,58	540,58	2.014,16	334	1.249,97
5,00 - 9,99	432	1.920,46	1.098,13	3.018,59	225	1.564,35
10,00 - 19,99	252	1.777,29	1.768,40	3.545,69	96	1.316,43
20,00 - 29,99	121	1.056,29	1.885,23	2.941,52	33	777,78
30,00 - 49,99	68	1.589,99	1.051,15	2.641,14	31	1.195,66
50,00 - 99,99	32	1.170,12	946,76	2.116,88	12	838,77
100,00 e oltre	3	301,32	165,04	466,36	2	300,02

titolo di possesso della superficie totale e zona altimetrica

COLLINA

in ettari

AZIENDE	SUPERFICIE	PARTE IN PROPRIETÀ E PARTE IN AFFITTO				FORME DI CONDUZIONE CLASSI DI SUPERFICIE TOTALE Ettari
		AZIENDE	SUPERFICIE			
			proprietà	affitto	TOTALE	
466	2.947,75	841	1.998,25	4.797,52	6.795,77	
-Con solo manodopera familiare	451	2.759,80	797	1.641,13	4.522,36	6.163,49
Fino a 0,49	33	10,83	16	2,22	3,96	6,18
0,50 - 0,99	67	49,26	91	32,73	36,60	69,33
1,00 - 1,99	84	124,77	133	89,75	106,36	196,11
2,00 - 2,99	61	151,53	124	148,00	159,11	305,11
3,00 - 4,99	65	247,21	122	214,28	265,99	480,25
5,00 - 9,99	65	468,10	128	313,42	577,65	891,07
10,00 - 19,99	40	562,12	102	361,36	1.086,16	1.447,52
20,00 - 29,99	27	675,39	50	181,16	1.036,63	1.217,79
30,00 - 49,99	4	181,65	22	153,68	886,52	840,20
50,00 - 99,99	5	288,94	8	145,25	398,34	543,59
100,00 e oltre	-	-	1	1,30	165,04	166,34
-Con manodopera familiare prevalente	10	136,36	27	165,82	132,96	298,78
Fino a 0,49	1	0,23	-	-	-	-
0,50 - 0,99	12	8,47	1	0,22	0,31	0,53
1,00 - 1,99	3	4,74	5	3,36	3,85	7,01
2,00 - 2,99	1	2,00	5	8,62	4,45	13,07
3,00 - 4,99	2	7,53	3	2,80	9,09	11,89
5,00 - 9,99	-	-	4	15,65	12,87	28,52
10,00 - 19,99	-	-	4	40,00	25,70	65,70
20,00 - 29,99	1	27,80	3	33,60	35,96	69,56
30,00 - 49,99	1	36,00	1	3,57	28,93	32,50
50,00 - 99,99	1	58,06	1	58,00	12,00	70,00
100,00 e oltre	-	-	-	-	-	-
-Con manodopera extrafamiliare prevalente	5	51,59	17	191,30	142,20	333,50
Fino a 0,49	-	-	-	-	-	-
0,50 - 0,99	1	12,09	1	0,16	0,54	0,70
1,00 - 1,99	1	1,00	1	0,25	0,90	1,15
2,00 - 2,99	-	-	1	0,80	1,80	2,60
3,00 - 4,99	-	-	4	6,55	7,61	14,18
5,00 - 9,99	2	15,93	2	8,10	4,90	13,00
10,00 - 19,99	2	34,66	1	3,40	9,00	12,40
20,00 - 29,99	-	-	1	18,56	11,10	29,66
30,00 - 49,99	-	-	5	118,08	78,35	194,43
50,00 - 99,99	-	-	1	35,40	30,00	65,40
100,00 e oltre	-	-	-	-	-	-
CONDUZIONE CON SALARIATI E/O COMPARTICIPANTI (in economia)	10	223,81	19	326,73	137,58	464,31
Fino a 0,49	1	0,49	-	-	-	-
0,50 - 0,99	-	-	1	0,40	0,45	0,85
1,00 - 1,99	-	-	-	-	-	-
2,00 - 2,99	1	2,50	-	-	-	-
3,00 - 4,99	1	3,15	-	-	-	-
5,00 - 9,99	1	5,00	4	13,34	13,22	26,56
10,00 - 19,99	1	14,00	5	56,10	23,11	79,21
20,00 - 29,99	3	71,95	3	45,19	26,40	71,59
30,00 - 49,99	-	-	4	119,00	41,70	160,70
50,00 - 99,99	2	126,72	2	92,70	32,70	125,40
100,00 e oltre	-	-	-	-	-	-
CONDUZIONE A COLONIA PARZIARIA APPODERATA (mezzadria) ED ALTRA FORMA DI CONDUZIONE	1	13,65	1	5,80	0,46	6,06
Fino a 0,49	-	-	-	-	-	-
0,50 - 0,99	-	-	-	-	-	-
1,00 - 1,99	-	-	-	-	-	-
2,00 - 2,99	-	-	-	-	-	-
3,00 - 4,99	-	-	-	-	-	-
5,00 - 9,99	1	5,60	1	5,80	0,46	6,06
10,00 - 19,99	2	13,05	-	-	-	-
20,00 - 29,99	-	-	-	-	-	-
30,00 - 49,99	-	-	-	-	-	-
50,00 - 99,99	-	-	-	-	-	-
100,00 e oltre	-	-	-	-	-	-
TOTALE	477	3.185,21	861	2.330,58	4.935,56	7.266,14
Fino a 0,49	35	11,55	16	2,22	3,96	6,18
0,50 - 0,99	67	49,26	94	33,51	37,90	71,41
1,00 - 1,99	88	130,51	139	93,36	110,91	204,27
2,00 - 2,99	63	156,03	130	155,42	165,36	320,78
3,00 - 4,99						

segue TAV. 3 - Aziende per forma di conduzione, classe di superficie totale,

D -

Superficie

FORME DI CONDUZIONE CLASSI DI SUPERFICIE TOTALE Ettari	TOTALE				SOLO PROPRIETÀ	
	Aziende	Superficie			Aziende	Superficie
		proprietà	affitto	TOTALE		
CONDUZIONE DIRETTA DEL COLTIVATORE	2.377	3.410,98	5.162,57	8.573,55	1.741	2.413,50
-Con solo manodopera familiare	2.337	3.027,75	4.929,04	7.956,79	1.719	2.251,98
Fino a 0,49	690	201,31	20,51	221,82	623	199,55
0,50 - 0,99	595	377,93	43,21	421,14	519	367,31
1,00 - 1,99	427	491,46	99,96	591,42	329	451,28
2,00 - 2,99	190	335,95	117,34	453,29	123	290,90
3,00 - 4,99	134	314,11	205,65	519,76	64	243,18
5,00 - 9,99	117	372,69	459,96	832,65	36	246,04
10,00 - 19,99	102	415,72	1.048,02	1.463,74	19	265,86
20,00 - 29,99	41	172,22	823,93	996,15	3	72,07
30,00 - 49,99	28	158,23	862,67	1.020,90	2	64,14
50,00 - 99,99	11	85,86	669,51	755,37	1	51,65
100,00 e oltre	2	102,27	578,28	680,55	—	—
-Con manodopera familiare prevalente	16	70,47	127,77	198,24	6	35,50
Fino a 0,49	—	—	—	—	—	—
0,50 - 0,99	2	0,81	0,36	1,17	1	0,51
1,00 - 1,99	3	4,10	1,30	5,40	2	3,60
2,00 - 2,99	3	6,39	1,12	7,51	2	4,59
3,00 - 4,99	1	3,65	1,26	4,91	—	—
5,00 - 9,99	4	3,04	21,41	24,45	—	—
10,00 - 19,99	1	12,00	8,00	18,00	—	—
20,00 - 29,99	1	26,80	—	26,80	1	26,80
30,00 - 49,99	—	—	—	—	—	—
50,00 - 99,99	—	—	—	—	—	—
100,00 e oltre	1	13,68	96,32	110,00	—	—
-Con manodopera extrafamiliare prevalente	24	312,76	105,76	418,52	16	126,02
Fino a 0,49	3	1,05	0,26	1,31	2	0,92
0,50 - 0,99	2	1,56	—	1,56	2	1,56
1,00 - 1,99	3	3,22	—	3,22	3	3,22
2,00 - 2,99	3	7,86	—	7,86	3	7,86
3,00 - 4,99	2	7,56	—	7,56	2	7,56
5,00 - 9,99	4	26,00	1,00	27,00	3	19,90
10,00 - 19,99	1	—	10,46	10,46	—	—
20,00 - 29,99	2	14,87	35,10	49,97	—	—
30,00 - 49,99	—	—	—	—	—	—
50,00 - 99,99	3	166,64	36,94	203,58	1	85,00
100,00 e oltre	1	84,00	22,00	106,00	—	—
CONDUZIONE CON SALARIATI E/O COMPARTECIPANTI (in economia)	79	1.495,28	332,15	1.827,43	67	1.467,34
Fino a 0,49	5	1,26	0,45	1,71	4	1,26
0,50 - 0,99	11	5,71	1,68	7,39	9	5,71
1,00 - 1,99	8	11,13	—	11,13	8	11,13
2,00 - 2,99	1	2,00	—	2,00	—	—
3,00 - 4,99	14	54,19	2,32	56,51	13	53,44
5,00 - 9,99	16	98,97	13,61	112,58	13	91,01
10,00 - 19,99	8	101,51	—	101,51	8	101,51
20,00 - 29,99	5	68,07	44,00	112,07	2	49,14
30,00 - 49,99	4	152,08	—	152,08	4	152,08
50,00 - 99,99	2	144,86	—	144,86	2	144,86
100,00 e oltre	5	857,20	268,39	1.125,59	4	857,20
CONDUZIONE A COLONIA PARZIARIA APPODERATA (mezzadria) ED ALTRA FORMA DI CONDUZIONE	2	0,39	14,80	15,19	1	0,39
Fino a 0,49	1	0,39	—	0,39	1	0,39
0,50 - 0,99	—	—	—	—	—	—
1,00 - 1,99	—	—	—	—	—	—
2,00 - 2,99	—	—	—	—	—	—
3,00 - 4,99	—	—	—	—	—	—
5,00 - 9,99	—	—	—	—	—	—
10,00 - 19,99	1	—	14,80	14,80	—	—
20,00 - 29,99	—	—	—	—	—	—
30,00 - 49,99	—	—	—	—	—	—
50,00 - 99,99	—	—	—	—	—	—
100,00 e oltre	—	—	—	—	—	—
TOTALE	2.458	4.906,65	5.509,52	10.416,17	1.809	3.881,23
Fino a 0,49	699	204,01	21,22	225,23	630	202,12
0,50 - 0,99	610	386,01	45,25	431,26	531	375,09
1,00 - 1,99	441	509,91	101,26	611,17	342	469,23
2,00 - 2,99	197	350,50	120,16	470,66	128	303,35
3,00 - 4,99	151	379,51	209,23	588,74	79	304,18
5,00 - 9,99	141	500,70	495,98	996,68	52	356,95
10,00 - 19,99	113	529,23	1.079,28	1.608,51	27	367,37
20,00 - 29,99	49	281,96	903,03	1.184,99	6	148,01
30,00 - 49,99	32	310,31	862,67	1.172,98	6	216,22
50,00 - 99,99	16	397,36	706,45	1.103,81	4	281,51
100,00 e oltre	9	1.057,15	964,99	2.022,14	4	857,20

titolo di possesso della superficie totale e zona altimetrica

PIANURA

in ettari

SOLO AFFITTO		PARTE IN PROPRIETÀ E PARTE IN AFFITTO				FORME DI CONDUZIONE CLASSI DI SUPERFICIE TOTALE Ettari	
Aziende	Superficie	Aziende	Superficie				
			proprietà	affitto	TOTALE		
285	1.442,03	351	997,48	3.720,54	4.718,02	CONDUZIONE DIRETTA DEL COLTIVATORE	
-Con solo manodopera familiare	282	1.418,28	336	775,77	3.510,76	4.286,53	-Con solo manodopera familiare
Fino a 0,49	55	18,23	12	1,76	2,28	4,04	Fino a 0,49
0,50 - 0,99	47	32,52	29	10,62	10,69	21,31	0,50 - 0,99
1,00 - 1,99	48	66,63	50	40,18	33,33	73,51	1,00 - 1,99
2,00 - 2,99	27	64,24	40	45,05	53,10	98,15	2,00 - 2,99
3,00 - 4,99	26	100,57	44	70,93	105,08	176,01	3,00 - 4,99
5,00 - 9,99	30	211,83	51	126,65	248,13	374,78	5,00 - 9,99
10,00 - 19,99	33	469,16	50	149,86	578,86	728,72	10,00 - 19,99
20,00 - 29,99	12	293,05	26	100,15	530,88	631,03	20,00 - 29,99
30,00 - 49,99	3	101,29	23	94,09	761,38	855,47	30,00 - 49,99
50,00 - 99,99	1	60,76	9	34,21	608,75	642,96	50,00 - 99,99
100,00 e oltre	—	—	2	102,27	578,28	680,55	100,00 e oltre
-Con manodopera familiare prevalente	2	13,29	8	34,97	114,48	149,45	-Con manodopera familiare prevalente
Fino a 0,49	—	—	—	—	—	—	Fino a 0,49
0,50 - 0,99	—	—	1	0,30	0,36	0,66	0,50 - 0,99
1,00 - 1,99	—	—	1	0,50	1,30	1,80	1,00 - 1,99
2,00 - 2,99	—	—	1	1,80	2,92	2,92	2,00 - 2,99
3,00 - 4,99	—	—	1	3,65	1,26	4,91	3,00 - 4,99
5,00 - 9,99	—	—	2	3,04	8,12	11,16	5,00 - 9,99
10,00 - 19,99	—	—	1	12,00	6,00	18,00	10,00 - 19,99
20,00 - 29,99	—	—	—	—	—	—	20,00 - 29,99
30,00 - 49,99	—	—	—	—	—	—	30,00 - 49,99
50,00 - 99,99	—	—	—	—	—	—	50,00 - 99,99
100,00 e oltre	—	—	1	13,68	96,32	110,00	100,00 e oltre
-Con manodopera extrafamiliare prevalente	7	10,46	7	186,74	95,30	282,04	-Con manodopera extrafamiliare prevalente
Fino a 0,49	—	—	1	0,13	0,26	0,39	Fino a 0,49
0,50 - 0,99	—	—	—	—	—	—	0,50 - 0,99
1,00 - 1,99	—	—	—	—	—	—	1,00 - 1,99
2,00 - 2,99	—	—	—	—	—	—	2,00 - 2,99
3,00 - 4,99	—	—	—	—	—	—	3,00 - 4,99
5,00 - 9,99	—	—	1	6,10	1,00	7,10	5,00 - 9,99
10,00 - 19,99	—	—	—	—	—	—	10,00 - 19,99
20,00 - 29,99	—	—	2	14,87	35,10	49,97	20,00 - 29,99
30,00 - 49,99	—	—	—	—	—	—	30,00 - 49,99
50,00 - 99,99	—	—	2	81,64	36,94	118,58	50,00 - 99,99
100,00 e oltre	—	—	1	84,00	22,00	106,00	100,00 e oltre
CONDUZIONE CON SALARIATI E/O COMPARTECIPANTI (in economia)	4	270,52	8	27,94	61,63	89,57	CONDUZIONE CON SALARIATI E/O COMPARTECIPANTI (in economia)
Fino a 0,49	—	—	—	—	—	—	Fino a 0,49
0,50 - 0,99	—	—	—	—	—	—	0,50 - 0,99
1,00 - 1,99	—	—	—	—	—	—	1,00 - 1,99
2,00 - 2,99	—	—	—	—	—	—	2,00 - 2,99
3,00 - 4,99	—	—	1	0,30	1,70	2,00	3,00 - 4,99
5,00 - 9,99	—	—	1	0,75	2,32	3,07	5,00 - 9,99
10,00 - 19,99	—	—	3	7,96	13,61	21,57	10,00 - 19,99
20,00 - 29,99	—	—	—	—	—	—	20,00 - 29,99
30,00 - 49,99	—	—	3	18,93	44,00	62,93	30,00 - 49,99
50,00 - 99,99	—	—	—	—	—	—	50,00 - 99,99
100,00 e oltre	—	—	—	—	—	—	100,00 e oltre
CONDUZIONE A COLONIA PARZIARIA APPODERATA (mezzadria) ED ALTRA FORMA DI CONDUZIONE	1	14,80	—	—	—	—	CONDUZIONE A COLONIA PARZIARIA APPODERATA (mezzadria) ED ALTRA FORMA DI CONDUZIONE
Fino a 0,49	—	—	—	—	—	—	Fino a 0,49
0,50 - 0,99	—	—	—	—	—	—	0,50 - 0,99
1,00 - 1,99	—	—	—	—	—	—	1,00 - 1,99
2,00 - 2,99	—	—	—	—	—	—	2,00 - 2,99
3,00 - 4,99	—	—	—	—	—	—	3,00 - 4,99
5,00 - 9,99	—	—	—	—	—	—	5,00 - 9,99
10,00 - 19,99	—	—	—	—	—	—	10,00 - 19,99
20,00 - 29,99	—	—	—				

TAV. 4 — Aziende per forma di conduzione, classe di superficie totale, titolo di

A -
Superficie

FORME DI CONDUZIONE CLASSI DI SUPERFICIE TOTALE Ettari	TOTALE				SOLO PROPRIETÀ	
	Aziende	Superficie agricola utilizzata (SAU)			Aziende	Superficie agricola utilizzata (SAU)
		proprietà	affitto	TOTALE		
CONDUZIONE DIRETTA DEL COLTIVATORE	8.223	8.516,24	13.329,70	21.845,94	5.998	6.070,57
-Con solo manodopera familiare	7.904	7.404,44	12.476,32	19.880,76	5.774	5.462,01
Fino a 0,49	856	169,38	36,57	205,95	728	166,51
0,50 - 0,99	1.520	523,19	118,18	641,37	1.286	499,60
1,00 - 1,99	2.125	1.175,46	294,64	1.470,10	1.781	1.089,43
2,00 - 2,99	1.100	884,46	397,10	1.281,56	824	766,98
3,00 - 4,99	919	1.098,49	728,18	1.826,67	615	895,78
5,00 - 9,99	714	1.259,68	1.580,28	2.839,96	367	887,50
10,00 - 19,99	401	1.032,42	2.991,31	4.023,73	125	606,21
20,00 - 29,99	159	507,25	2.664,90	3.172,15	23	240,57
30,00 - 49,99	80	490,02	1.682,09	2.172,11	24	283,43
50,00 - 99,99	26	166,71	1.219,51	1.386,22	1	26,00
100,00 e oltre	4	97,38	763,56	860,94	-	-
-Con manodopera familiare prevalente	152	373,37	557,51	930,88	95	205,06
Fino a 0,49	2	0,16	0,23	0,39	1	0,16
0,50 - 0,99	10	2,38	0,62	3,00	8	2,33
1,00 - 1,99	41	25,98	6,46	32,44	33	24,44
2,00 - 2,99	26	26,85	6,19	33,04	19	20,06
3,00 - 4,99	19	17,80	18,57	36,37	11	15,09
5,00 - 9,99	22	44,98	36,81	81,79	11	29,45
10,00 - 19,99	11	64,48	23,14	87,62	7	45,08
20,00 - 29,99	9	104,96	71,33	176,29	4	65,24
30,00 - 49,99	8	11,81	187,60	199,41	1	3,21
50,00 - 99,99	3	60,66	110,24	170,90	-	-
100,00 e oltre	1	13,31	96,32	109,63	-	-
-Con manodopera extrafamiliare prevalente	167	738,43	295,87	1.034,30	129	403,50
Fino a 0,49	5	1,31	0,26	1,57	4	1,19
0,50 - 0,99	19	7,10	0,03	7,13	17	6,93
1,00 - 1,99	35	21,04	3,13	24,17	31	19,79
2,00 - 2,99	19	27,29	1,70	28,99	18	26,49
3,00 - 4,99	22	37,68	9,47	47,15	16	29,51
5,00 - 9,99	25	74,31	20,30	94,61	18	60,62
10,00 - 19,99	12	73,53	39,39	112,92	8	73,03
20,00 - 29,99	7	34,39	46,40	80,79	3	5,72
30,00 - 49,99	11	216,67	62,25	278,92	7	127,53
50,00 - 99,99	9	144,25	94,94	239,19	5	33,83
100,00 e oltre	3	100,86	18,00	118,86	2	18,86
CONDUZIONE CON SALARIATI E/O COMPARTICIPANTI (in economia)	364	3.152,75	644,43	3.797,18	319	2.908,11
Fino a 0,49	13	2,87	0,94	3,81	11	2,87
0,50 - 0,99	44	20,06	3,23	23,29	39	19,66
1,00 - 1,99	48	33,65	0,98	34,63	47	33,65
2,00 - 2,99	30	27,56	3,20	30,76	28	25,96
3,00 - 4,99	53	97,20	5,05	102,25	51	96,58
5,00 - 9,99	69	229,08	32,18	261,26	60	212,30
10,00 - 19,99	44	212,97	31,00	243,97	38	183,95
20,00 - 29,99	22	193,63	109,11	302,74	13	135,88
30,00 - 49,99	17	300,19	28,50	328,69	13	219,72
50,00 - 99,99	11	349,91	48,00	397,91	8	291,91
100,00 e oltre	13	1.685,63	382,24	2.067,87	11	1.685,63
CONDUZIONE A COLONIA PARZIARIA APPODERATA (mezzadria) ED ALTRA FORMA DI CONDUZIONE	5	17,74	28,05	45,79	2	12,14
Fino a 0,49	1	0,39	-	0,39	1	0,39
0,50 - 0,99	-	-	-	-	-	-
1,00 - 1,99	-	-	-	-	-	-
2,00 - 2,99	-	-	-	-	-	-
3,00 - 4,99	-	-	-	-	-	-
5,00 - 9,99	1	5,60	0,40	6,00	-	-
10,00 - 19,99	3	11,75	27,65	39,40	1	11,75
20,00 - 29,99	-	-	-	-	-	-
30,00 - 49,99	-	-	-	-	-	-
50,00 - 99,99	-	-	-	-	-	-
100,00 e oltre	-	-	-	-	-	-
TOTALE	8.592	11.686,73	14.002,18	25.688,91	6.319	8.990,82
Fino a 0,49	877	174,11	38,00	212,11	745	171,12
0,50 - 0,99	1.593	552,73	122,06	674,79	1.350	528,52
1,00 - 1,99	2.249	1.256,13	305,21	1.561,34	1.892	1.167,31
2,00 - 2,99	1.175	966,16	408,19	1.374,35	889	839,49
3,00 - 4,99	1.013	1.251,17	761,27	2.012,44	693	1.036,96
5,00 - 9,99	831	1.613,65	1.669,97	3.283,62	456	1.189,87
10,00 - 19,99	471	1.395,15	3.112,49	4.507,64	179	920,02
20,00 - 29,99	197	840,23	2.891,74	3.731,97	43	447,41
30,00 - 49,99	116	1.018,69	1.960,44	2.979,13	45	633,89
50,00 - 99,99	49	721,53	1.472,69	2.194,22	14	351,74
100,00 e oltre	21	1.897,18	1.260,12	3.157,30	13	1.704,49

possesto della superficie agricola utilizzata (SAU) e zona altimetrica

TOTALE
in ettari

SOLO AFFITTO		PARTE IN PROPRIETÀ E PARTE IN AFFITTO				FORME DI CONDUZIONE CLASSI DI SUPERFICIE TOTALE Ettari
Aziende	Superficie agricola utilizzata (SAU)	Aziende	Superficie agricola utilizzata (SAU)			
			proprietà	affitto	TOTALE	
1.024	5.442,03	1.201	2.445,67	7.887,67	10.333,34	CONDUZIONE DIRETTA DEL COLTIVATORE
997	5.231,57	1.133	1.942,43	7.244,75	9.187,18	-Con solo manodopera familiare
104	31,34	24	2,87	5,23	8,10	Fino a 0,49
143	86,02	91	23,59	32,16	55,75	0,50 - 0,99
173	188,30	171	86,03	106,34	192,37	1,00 - 1,99
128	239,08	148	117,48	158,02	275,50	2,00 - 2,99
124	365,42	180	202,71	362,76	565,47	3,00 - 4,99
142	790,65	205	372,18	789,63	1.161,81	5,00 - 9,99
104	1.322,05	172	426,21	1.669,26	2.095,47	10,00 - 19,99
58	1.268,70	78	266,68	1.396,20	1.662,88	20,00 - 29,99
10	380,98	46	206,59	1.301,11	1.507,70	30,00 - 49,99
9	373,74	16	140,71	845,77	986,48	50,00 - 99,99
2	185,29	2	97,38	578,27	675,65	100,00 e oltre
19	156,63	38	168,31	400,88	569,19	-Con manodopera familiare prevalente
1	0,23	-	-	-	-	Fino a 0,49
1	0,31	1	0,05	0,31	0,36	0,50 - 0,99
4	3,54	4	1,54	2,92	4,46	1,00 - 1,99
6	1,06	6	6,79	5,13	11,92	2,00 - 2,99
4	9,94	4	2,71	8,63	11,34	3,00 - 4,99
3	9,20	8	15,53	27,61	43,14	5,00 - 9,99
1	14,04	3	19,40	9,10	28,50	10,00 - 19,99
1	25,00	4	39,72	46,33	86,05	20,00 - 29,99
2	41,80	5	8,60	145,80	154,40	30,00 - 49,99
1	51,51	2	60,66	58,73	119,39	50,00 - 99,99
1	-	1	13,31	96,32	109,63	100,00 e oltre
8	53,83	30	334,93	242,04	576,97	-Con manodopera extrafamiliare prevalente
1	-	1	0,12	0,26	0,38	Fino a 0,49
2	-	2	0,17	0,03	0,20	0,50 - 0,99
2	1,84	2	1,25	1,29	2,54	1,00 - 1,99
1	-	1	0,80	1,70	2,50	2,00 - 2,99
6	-	6	8,17	9,47	17,64	3,00 - 4,99
4	13,40	4	13,69	6,90	20,59	5,00 - 9,99
3	38,59	1	0,50	0,80	1,30	10,00 - 19,99
4	-	4	28,67	46,40	75,07	20,00 - 29,99
4	-	4	89,14	62,25	151,39	30,00 - 49,99
4	-	4	110,42	94,94	205,36	50,00 - 99,99
1	-	1	82,00	18,00	100,00	100,00 e oltre
16	476,86	29	244,64	167,57	412,21	CONDUZIONE CON SALARIATI E/O COMPARTICIPANTI (in economia)
2	0,94	-	-	-	-	Fino a 0,49
3	2,35	2	0,40	0,88	1,28	0,50 - 0,99
1	0,98	-	-	-	-	1,00 - 1,99
2	-	2	1,60	3,20	4,80	2,00 - 2,99
1	2,80	1	0,62	2,25	2,87	3,00 - 4,99
2	7,00	7	16,78	25,18	41,96	5,00 - 9,99
1	13,64	5	29,02	17,36	46,38	10,00 - 19,99
3	41,91	6	57,75	67,20	124,95	20,00 - 29,99
4	-	4	80,47	28,50	108,97	30,00 - 49,99
1	25,00	2	58,00	23,00	81,00	50,00 - 99,99
2	382,24	-	-	-	-	100,00 e oltre
2	27,65	1	5,60	0,40	6,00	CONDUZIONE A COLONIA PARZIARIA APPODERATA (mezzadria) ED ALTRA FORMA DI CONDUZIONE
-	-	-	-	-	-	Fino a 0,49
-	-	-	-	-	-	0,50 - 0,99
-	-	-	-	-	-	1,00 - 1,99
-	-	-	-	-	-	2,00 - 2,99
-	-	-	-	-	-	3,00 - 4,99
1	5,60	1	5,60	0,40	6,00	5,00 - 9,99
2	27,65	-	-	-	-	10,00 - 19,99
-	-	-	-	-	-	20,00 - 29,99
-	-	-	-	-	-	30,00 - 49,99
-	-	-	-	-	-	50,00 - 99,99
-	-	-	-	-	-	100,00 e oltre
1.042	5.946,54	1.231	2.695,91	8.055,64	10.751,55	TOTALE
107	32,51	25	2,99	5,49	8,48	Fino a 0,49
147	88,68	96	24,21	33,38	57,59	0,50 - 0,99
180	194,66	177	88,82	110,55	199,37	1,00 - 1,99
129	240,14	157	126,67	168,05	294,72	2,00 - 2,99
129	378,16	191	214,21	383,11	597,32	3,00 - 4,

segue TAV. 4 — Aziende per forma di conduzione, classe di superficie totale, titolo di

B -

Superficie

FORME DI CONDUZIONE CLASSI DI SUPERFICIE TOTALE Ettari	TOTALE				SOLO PROPRIETÀ	
	Aziende	Superficie agricola utilizzata (SAU)			Aziende	Superficie agricola utilizzata (SAU)
		proprietà	affitto	TOTALE		
CONDUZIONE DIRETTA DEL COLTIVATORE	2.225	2.487,08	1.774,92	4.261,98	1.848	1.994,84
-Con solo manodopera familiare	2.136	2.299,14	1.509,26	3.808,40	1.780	1.883,11
Fino a 0,49	71	13,08	3,42	16,50	55	12,34
0,50 - 0,99	204	61,44	10,20	71,64	184	60,37
1,00 - 1,99	574	277,58	35,70	313,28	525	265,05
2,00 - 2,99	400	275,26	51,40	326,66	360	261,38
3,00 - 4,99	406	436,84	111,73	548,57	350	402,34
5,00 - 9,99	295	527,02	323,10	850,12	209	414,80
10,00 - 19,99	128	392,22	495,92	888,14	71	283,77
20,00 - 29,99	34	153,44	291,71	445,15	12	65,87
30,00 - 49,99	20	158,06	120,67	278,73	14	117,19
50,00 - 99,99	3	4,20	19,38	23,58	—	—
100,00 e oltre	1	—	46,03	46,03	—	—
-Con manodopera familiare prevalente	35	67,04	227,43	294,47	23	29,03
Fino a 0,49	1	0,16	—	0,16	1	0,16
0,50 - 0,99	—	—	—	—	—	—
1,00 - 1,99	6	2,55	—	2,55	6	2,55
2,00 - 2,99	3	4,05	—	4,05	3	4,05
3,00 - 4,99	7	6,91	4,53	11,44	5	5,62
5,00 - 9,99	7	9,50	9,97	19,47	4	7,74
10,00 - 19,99	3	5,70	—	5,70	3	5,70
20,00 - 29,99	1	10,55	14,85	25,40	—	—
30,00 - 49,99	6	146,65	146,65	155,26	1	3,21
50,00 - 99,99	1	19,01	51,43	70,44	—	—
100,00 e oltre	—	—	—	—	—	—
-Con manodopera extrafamiliare prevalente	54	120,88	38,23	159,11	45	82,70
Fino a 0,49	2	0,48	—	0,48	2	0,48
0,50 - 0,99	5	1,33	0,02	1,35	4	1,32
1,00 - 1,99	15	7,88	1,44	9,12	13	6,68
2,00 - 2,99	4	4,70	—	4,70	4	4,70
3,00 - 4,99	7	10,05	2,57	12,62	5	7,88
5,00 - 9,99	10	22,13	3,20	25,33	8	21,13
10,00 - 19,99	4	23,64	—	23,64	4	23,64
20,00 - 29,99	1	12,00	3,00	15,00	—	—
30,00 - 49,99	1	3,03	—	3,03	1	3,03
50,00 - 99,99	4	28,83	28,00	56,83	3	6,83
100,00 e oltre	1	7,01	—	7,01	1	7,01
CONDUZIONE CON SALARIATI E/O COMPARTICIPANTI (in economia)	94	1.644,88	388,25	2.032,93	87	1.639,32
Fino a 0,49	2	0,70	—	0,70	2	0,70
0,50 - 0,99	5	1,47	1,23	2,70	3	1,41
1,00 - 1,99	11	6,95	0,98	7,93	10	6,95
2,00 - 2,99	3	2,50	1,50	4,00	2	1,20
3,00 - 4,99	21	31,48	—	31,48	21	31,48
5,00 - 9,99	23	57,31	2,30	59,61	22	53,31
10,00 - 19,99	15	44,71	—	44,71	15	44,71
20,00 - 29,99	2	16,98	—	16,98	2	16,98
30,00 - 49,99	2	26,26	—	26,26	2	26,26
50,00 - 99,99	1	43,89	—	43,89	1	43,89
100,00 e oltre	9	1.412,43	382,24	1.794,67	7	1.412,43
CONDUZIONE A COLONIA PARZIARIA APPODERATA (mezzadria) ED ALTRA FORMA DI CONDUZIONE	—	—	—	—	—	—
Fino a 0,49	—	—	—	—	—	—
0,50 - 0,99	—	—	—	—	—	—
1,00 - 1,99	—	—	—	—	—	—
2,00 - 2,99	—	—	—	—	—	—
3,00 - 4,99	—	—	—	—	—	—
5,00 - 9,99	—	—	—	—	—	—
10,00 - 19,99	—	—	—	—	—	—
20,00 - 29,99	—	—	—	—	—	—
30,00 - 49,99	—	—	—	—	—	—
50,00 - 99,99	—	—	—	—	—	—
100,00 e oltre	—	—	—	—	—	—
TOTALE	2.319	4.131,74	2.163,17	6.294,91	1.935	3.634,16
Fino a 0,49	76	14,42	3,42	17,84	60	13,68
0,50 - 0,99	214	64,24	11,45	75,69	191	63,10
1,00 - 1,99	606	294,76	38,12	332,88	554	281,23
2,00 - 2,99	410	286,51	52,90	339,41	369	271,33
3,00 - 4,99	441	485,28	118,83	604,11	381	447,32
5,00 - 9,99	335	615,96	338,57	954,53	243	496,98
10,00 - 19,99	150	466,27	495,92	962,19	93	357,82
20,00 - 29,99	38	182,97	309,56	502,53	14	82,85
30,00 - 49,99	29	195,96	267,32	463,28	18	149,69
50,00 - 99,99	9	95,93	98,81	194,74	4	50,72
100,00 e oltre	11	1.419,44	428,27	1.847,71	8	1.419,44

possessione della superficie agricola utilizzata (SAU) e zona altimetrica

MONTAGNA

in ettari

SOLO AFFITTO		PARTE IN PROPRIETÀ E PARTE IN AFFITTO				FORME DI CONDUZIONE CLASSI DI SUPERFICIE TOTALE Ettari	
Aziende	Superficie agricola utilizzata (SAU)	Aziende	Superficie agricola utilizzata (SAU)				
			proprietà	affitto	TOTALE		
133	550,68	244	492,22	1.224,24	1.716,46	CONDUZIONE DIRETTA DEL COLTIVATORE	
-Con solo manodopera familiare	128	517,00	228	416,03	992,26	1.408,29	-Con solo manodopera familiare
Fino a 0,49	12	2,77	4	0,74	0,65	1,39	Fino a 0,49
0,50 - 0,99	16	9,54	4	1,07	0,66	1,73	0,50 - 0,99
1,00 - 1,99	21	22,12	28	12,53	13,58	26,11	1,00 - 1,99
2,00 - 2,99	17	33,38	23	13,88	18,02	31,90	2,00 - 2,99
3,00 - 4,99	19	47,82	37	34,50	63,91	98,41	3,00 - 4,99
5,00 - 9,99	22	105,35	64	112,22	217,75	329,97	5,00 - 9,99
10,00 - 19,99	12	132,55	45	108,45	363,37	471,82	10,00 - 19,99
20,00 - 29,99	6	100,31	16	87,57	191,40	278,97	20,00 - 29,99
30,00 - 49,99	—	—	6	40,87	120,67	161,54	30,00 - 49,99
50,00 - 99,99	2	17,13	1	4,20	2,25	6,45	50,00 - 99,99
100,00 e oltre	1	46,03	—	—	—	—	100,00 e oltre
-Con manodopera familiare prevalente	3	30,44	9	38,01	196,99	235,00	-Con manodopera familiare prevalente
Fino a 0,49	—	—	—	—	—	—	Fino a 0,49
0,50 - 0,99	—	—	—	—	—	—	0,50 - 0,99
1,00 - 1,99	—	—	—	—	—	—	1,00 - 1,99
2,00 - 2,99	—	—	—	—	—	—	2,00 - 2,99
3,00 - 4,99	1	1,04	1	1,29	3,49	4,78	3,00 - 4,99
5,00 - 9,99	1	0,40	2	1,76	9,57	11,33	5,00 - 9,99
10,00 - 19,99	—	—	—	—	—	—	10,00 - 19,99
20,00 - 29,99	—	—	1	10,55	14,85	25,40	20,00 - 29,99
30,00 - 49,99	1	29,00	4	5,40	117,65	123,05	30,00 - 49,99
50,00 - 99,99	—	—	1	19,01	51,43	70,44	50,00 - 99,99
100,00 e oltre	—	—	—	—	—	—	100,00 e oltre
-Con manodopera extrafamiliare prevalente	2	3,24	7	38,18	34,99	73,17	-Con manodopera extrafamiliare prevalente
Fino a 0,49	—	—	—	—	—	—	Fino a 0,49
0,50 - 0,99	—	—	—	—	—	—	0,50 - 0,99
1,00 - 1,99	1	1,04	1	0,01	0,02	0,03	1,00 - 1,99
2,00 - 2,99	—	—	—	1,00	0,40	1,40	2,00 - 2,99
3,00 - 4,99	—	—	—	—	—	—	3,00 - 4,99
5,00 - 9,99	1	2,20	1	2,17	2,57	4,74	5,00 - 9,99
10,00 - 19,99	—	—	—	1,00	1,00	2,00	10,00 - 19,99
20,00 - 29,99	—	—	—	—	—	—	20,00 - 29,99
30,00 - 49,99	—	—	—	12,00	3,00	15,00	30,00 - 49,99
50,00 - 99,99	—	—	—	—	—	—	50,00 - 99,99
100,00 e oltre	—	—	—	22,00	28,00	50,00	100,00 e oltre
CONDUZIONE CON SALARIATI E/O COMPARTICIPANTI (in economia)	4	384,02	3	5,36	4,23	9,59	CONDUZIONE CON SALARIATI E/O COMPARTICIPANTI (in economia)
Fino a 0,49	—	—	—	—	—	—	Fino a 0,49
0,50 - 0,99	1	0,80	1	0,06	0,43	0,49	0,50 - 0,99
1,00 - 1,99	1	0,98	—	—	—	—	1,00 - 1,99
2,00 - 2,99	—	—	1	1,30	1,50	2,80	2,00 - 2,99
3,00 - 4,99	—	—	—	—	—	—	3,00 - 4,99
5,00 - 9,99	—	—	—	4,00	2,30	6,30	5,00 - 9,99
10,00 - 19,99	—	—	—	—	—	—	10,00 - 19,99
20,00 - 29,99	—	—	—	—	—	—	20,00 - 29,99
30,00 - 49,99	—	—	—	—	—	—	30,00 - 49,99
50,00 - 99,99	—	—	—	—	—	—	50,00 - 99,99
100,00 e oltre	—	—	—	—	—	—	100,00 e oltre
CONDUZIONE A COLONIA PARZIARIA APPODERATA (mezzadria) ED ALTRA FORMA DI CONDUZIONE	—	—	—	—	—	—	CONDUZIONE A COLONIA PARZIARIA APPODERATA (mezzadria) ED ALTRA FORMA DI CONDUZIONE
Fino a 0,49	—	—	—	—	—	—	Fino a 0,49
0,50 - 0,99	—	—	—	—	—	—	0,50 - 0,99
1,00 - 1,99	—	—	—	—	—	—	1,00 - 1,99
2,00 - 2,99	—	—	—	—	—	—	2,00 - 2,99
3,00 - 4,99	—	—	—	—	—	—	3,00 - 4,99
5,00 - 9,99	—	—	—	—	—	—	5,00 - 9,99
10,00 - 19,99	—	—	—	—	—	—	10,00 - 19,99
20,00 - 29,99	—	—	—	—	—	—	20,00 - 29,99
30,00 - 49,99							

segue TAV. 4 — Aziende per forma di conduzione, classe di superficie totale, titolo di

C -
Superficie

FORME DI CONDUZIONE CLASSI DI SUPERFICIE TOTALE Ettari	TOTALE				SOLO PROPRIETÀ	
	Aziende	Superficie agricola utilizzata (SAU)			Aziende	Superficie agricola utilizzata (SAU)
		proprietà	affitto	TOTALE		
CONDUZIONE DIRETTA DEL COLTIVATORE	4.211	4.250,08	6.655,34	10.905,42	2.976	3.077,83
-Con solo manodopera familiare	4.015	3.564,28	6.276,05	9.840,33	2.838	2.634,87
Fino a 0,49	354	64,85	13,16	78,01	308	64,09
0,50 - 0,99	876	284,83	71,19	356,02	732	268,96
1,00 - 1,99	1.209	671,87	175,99	847,86	1.006	624,73
2,00 - 2,99	547	466,85	242,70	709,55	375	392,83
3,00 - 4,99	402	503,19	427,92	931,11	223	386,83
5,00 - 9,99	317	561,92	842,61	1.404,53	134	388,18
10,00 - 19,99	180	443,54	1.502,77	1.946,31	43	237,39
20,00 - 29,99	85	239,06	1.567,82	1.806,88	9	139,02
30,00 - 49,99	32	221,13	719,73	940,86	8	132,84
50,00 - 99,99	12	107,04	572,90	679,94	—	—
100,00 e oltre	1	—	139,26	139,26	—	—
-Con manodopera familiare prevalente	102	260,43	215,38	475,81	65	148,53
Fino a 0,49	1	—	0,23	0,23	—	—
0,50 - 0,99	8	1,90	0,31	2,21	7	1,90
1,00 - 1,99	32	20,11	6,46	26,57	24	18,57
2,00 - 2,99	21	19,37	5,07	24,44	15	14,08
3,00 - 4,99	11	10,27	13,41	23,68	6	9,47
5,00 - 9,99	11	32,56	10,52	43,08	7	21,71
10,00 - 19,99	7	56,96	23,14	80,10	3	37,56
20,00 - 29,99	7	74,41	56,48	130,89	3	45,24
30,00 - 49,99	2	3,20	40,95	44,15	—	—
50,00 - 99,99	2	41,65	58,81	100,46	—	—
100,00 e oltre	—	—	—	—	—	—
-Con manodopera extrafamiliare prevalente	94	425,37	163,91	589,28	73	294,43
Fino a 0,49	1	0,35	—	0,35	1	0,35
0,50 - 0,99	12	4,60	0,01	4,61	11	4,44
1,00 - 1,99	18	11,96	1,69	13,65	16	11,71
2,00 - 2,99	13	18,89	1,70	20,59	12	18,09
3,00 - 4,99	14	23,97	6,90	30,87	10	17,97
5,00 - 9,99	11	30,50	16,10	46,60	7	23,41
10,00 - 19,99	7	49,89	34,16	84,05	4	49,39
20,00 - 29,99	4	7,72	11,10	18,82	3	5,72
30,00 - 49,99	10	213,64	62,25	275,89	6	124,50
50,00 - 99,99	3	52,00	30,00	82,00	2	27,00
100,00 e oltre	1	11,85	—	11,85	1	11,85
CONDUZIONE CON SALARIATI E/O COMPARTICIPANTI (in economia)	216	904,25	192,85	1.097,10	189	690,58
Fino a 0,49	7	1,41	0,49	1,90	6	1,41
0,50 - 0,99	30	14,45	0,45	14,90	29	14,11
1,00 - 1,99	33	22,87	—	22,87	33	22,87
2,00 - 2,99	26	24,76	—	24,76	26	24,76
3,00 - 4,99	21	31,68	2,80	34,48	20	31,68
5,00 - 9,99	38	135,74	16,50	152,24	33	129,65
10,00 - 19,99	25	130,30	31,00	161,30	19	101,28
20,00 - 29,99	16	138,65	65,11	203,76	10	98,90
30,00 - 49,99	12	198,37	28,50	226,87	8	117,90
50,00 - 99,99	8	206,02	48,00	254,02	5	148,02
100,00 e oltre	—	—	—	—	—	—
CONDUZIONE A COLONIA PARZIARIA APPODERATA (mezzadria) ED ALTRA FORMA DI CONDUZIONE	3	17,35	14,05	31,40	1	11,75
Fino a 0,49	—	—	—	—	—	—
0,50 - 0,99	—	—	—	—	—	—
1,00 - 1,99	—	—	—	—	—	—
2,00 - 2,99	—	—	—	—	—	—
3,00 - 4,99	—	—	—	—	—	—
5,00 - 9,99	1	5,60	0,40	6,00	—	—
10,00 - 19,99	2	11,75	13,65	25,40	1	11,75
20,00 - 29,99	—	—	—	—	—	—
30,00 - 49,99	—	—	—	—	—	—
50,00 - 99,99	—	—	—	—	—	—
100,00 e oltre	—	—	—	—	—	—
TOTALE	4.430	5.171,88	6.862,24	12.033,92	3.166	3.780,16
Fino a 0,49	363	66,61	13,88	80,49	315	65,85
0,50 - 0,99	926	305,78	71,96	377,74	779	289,41
1,00 - 1,99	1.292	726,81	184,14	910,95	1.079	677,88
2,00 - 2,99	607	529,87	249,47	779,34	428	449,76
3,00 - 4,99	448	569,11	451,03	1.020,14	259	445,95
5,00 - 9,99	378	766,32	886,13	1.652,45	181	562,95
10,00 - 19,99	221	692,44	1.604,72	2.297,16	70	437,37
20,00 - 29,99	112	459,84	1.700,51	2.160,35	25	288,88
30,00 - 49,99	56	636,34	851,43	1.487,77	22	375,24
50,00 - 99,99	25	406,71	709,71	1.116,42	7	175,02
100,00 e oltre	2	11,85	139,26	151,11	1	11,85

possessiono della superficie agricola utilizzata (SAU) e zona altimetrica

COLLINA
in ettari

FORME DI CONDUZIONE CLASSI DI SUPERFICIE TOTALE Ettari	SOLO AFFITTO		PARTE IN PROPRIETÀ E PARTE IN AFFITTO			FORME DI CONDUZIONE CLASSI DI SUPERFICIE TOTALE Ettari
	Aziende	Superficie agricola utilizzata (SAU)	Aziende	Superficie agricola utilizzata (SAU)		
				proprietà	affitto	
CONDUZIONE DIRETTA DEL COLTIVATORE	568	3.220,80	667	1.172,25	3.434,54	4.606,79
-Con solo manodopera familiare	549	3.058,05	628	929,41	3.218,00	4.147,41
Fino a 0,49	36	10,58	10	0,76	2,58	3,34
0,50 - 0,99	78	46,94	66	15,87	24,25	40,12
1,00 - 1,99	102	109,78	101	47,14	66,21	113,35
2,00 - 2,99	79	142,46	93	74,02	100,24	174,26
3,00 - 4,99	75	217,85	104	116,36	210,07	326,43
5,00 - 9,99	79	437,63	104	173,74	404,98	578,72
10,00 - 19,99	52	669,81	85	206,15	832,96	1.039,11
20,00 - 29,99	36	783,24	40	100,04	784,58	884,62
30,00 - 49,99	5	203,89	19	88,29	515,84	604,13
50,00 - 99,99	6	296,61	6	107,04	276,29	383,33
100,00 e oltre	1	139,26	—	—	—	—
-Con manodopera familiare prevalente	14	117,39	23	111,90	97,99	209,89
Fino a 0,49	1	0,23	—	—	—	—
0,50 - 0,99	1	0,31	—	—	—	—
1,00 - 1,99	4	3,54	4	1,54	2,92	4,46
2,00 - 2,99	1	1,06	5	5,29	4,01	9,30
3,00 - 4,99	3	8,90	2	0,80	4,51	5,31
5,00 - 9,99	—	—	4	10,85	10,52	21,37
10,00 - 19,99	1	14,04	3	19,40	9,10	28,50
20,00 - 29,99	1	25,00	3	29,17	31,48	60,65
30,00 - 49,99	1	12,80	1	3,20	28,15	31,35
50,00 - 99,99	1	51,51	1	41,65	7,30	48,95
100,00 e oltre	—	—	—	—	—	—
-Con manodopera extrafamiliare prevalente	5	45,36	16	130,94	118,55	249,49
Fino a 0,49	—	—	—	—	—	—
0,50 - 0,99	—	—	1	0,16	0,01	0,17
1,00 - 1,99	1	0,80	1	0,25	0,89	1,14
2,00 - 2,99	1	—	1	0,80	1,70	2,50
3,00 - 4,99	—	—	4	6,00	6,90	12,90
5,00 - 9,99	2	11,20	2	7,09	4,90	11,99
10,00 - 19,99	2	33,36	1	0,50	0,80	1,30
20,00 - 29,99	—	—	1	2,00	11,10	13,10
30,00 - 49,99	—	—	4	89,14	62,25	151,39
50,00 - 99,99	—	—	1	25,00	30,00	55,00
100,00 e oltre	—	—	—	—	—	—
CONDUZIONE CON SALARIATI E/O COMPARTICIPANTI (in economia)	9	90,84	18	213,67	102,01	315,68
Fino a 0,49	1	0,49	—	—	—	—
0,50 - 0,99	—	—	1	0,34	0,45	0,79
1,00 - 1,99	—	—	—	—	—	—
2,00 - 2,99	—	—	—	—	—	—
3,00 - 4,99	1	2,80	—	—	—	—
5,00 - 9,99	2	7,00	3	6,09	9,50	15,59
10,00 - 19,99	1	13,64	5	29,02	17,36	46,38
20,00 - 29,99	3	41,91	3	39,75	23,20	62,95
30,00 - 49,99	—	—	4	80,47	28,50	108,97
50,00 - 99,99	1	25,00	2	58,00	23,00	81,00
100,00 e oltre	—	—	—	—	—	—
CONDUZIONE A COLONIA PARZIARIA APPODERATA (mezzadria) ED ALTRA FORMA DI CONDUZIONE	1	13,85	1	5,60	0,40	6,00
Fino a 0,49	—	—	—	—	—	—
0,50 - 0,99	—	—	—	—	—	—
1,00 - 1,99	—	—	—	—	—	—
2,00 - 2,99	—	—	—	—	—	—
3,00 - 4,99	—	—	—	—	—	—
5,00 - 9,99	1	5,60	—	—	—	6,00
10,00 - 19,99	1	13,85	—	—	—	—
20,00 - 29,99	—	—	—	—	—	—
30,00 - 49,99	—	—	—	—	—	—
50,00 - 99,99	—	—	—	—	—	—
100,00 e oltre	—	—	—	—	—	—
TOTALE	578	3.325,29	686	1.391,52	3.536,95	4.928,47
Fino a 0,49	38	11,30	10	0,76	2,58	3,34
0,50 - 0,99	79	47,25	68	16,37	24,71	41,08
1,00 - 1,99	107	114,12	106	48,93	70,02	118,95
2,00 - 2,99	80	143,52	99	80,11	105,95	186,06
3,00 - 4,99	7					

segue TAV. 4 — Aziende per forma di conduzione, classe di superficie totale, titolo di

D -
Superficie

FORME DI CONDUZIONE CLASSI DI SUPERFICIE TOTALE Ettari	TOTALE				SOLO PROPRIETÀ	
	Aziende	Superficie agricola utilizzata (SAU)			Aziende	Superficie agricola utilizzata (SAU)
		proprietà	affitto	TOTALE		
CONDUZIONE DIRETTA DEL COLTIVATORE	1.787	1.779,10	4.899,44	6.678,54	1.174	997,90
-Con solo manodopera familiare	1.753	1.541,02	4.691,01	6.232,03	1.156	944,03
Fino a 0,49	431	91,45	19,99	111,44	365	90,08
0,50 - 0,99	440	176,92	36,79	213,71	370	170,27
1,00 - 1,99	342	226,01	82,95	308,96	250	199,65
2,00 - 2,99	153	142,35	103,00	245,35	89	112,77
3,00 - 4,99	111	158,46	188,53	346,99	42	106,61
5,00 - 9,99	102	170,74	414,57	585,31	24	84,52
10,00 - 19,99	93	196,66	992,62	1.189,28	11	85,05
20,00 - 29,99	40	114,75	805,37	920,12	2	35,68
30,00 - 49,99	28	110,83	841,69	952,52	2	33,40
50,00 - 99,99	11	55,47	627,23	682,70	1	26,00
100,00 e oltre	2	97,38	578,27	675,65	—	—
-Con manodopera familiare prevalente	15	45,90	114,70	160,60	7	27,50
Fino a 0,49	—	—	—	—	—	—
0,50 - 0,99	2	0,48	0,31	0,79	1	0,43
1,00 - 1,99	3	3,32	—	3,32	3	3,32
2,00 - 2,99	2	3,43	1,12	4,55	1	1,93
3,00 - 4,99	1	0,62	0,63	1,25	—	—
5,00 - 9,99	4	2,92	16,32	19,24	—	—
10,00 - 19,99	1	1,82	—	1,82	1	1,82
20,00 - 29,99	1	20,00	—	20,00	1	20,00
30,00 - 49,99	—	—	—	—	—	—
50,00 - 99,99	—	—	—	—	—	—
100,00 e oltre	1	13,31	96,32	109,63	—	—
-Con manodopera extrafamiliare prevalente	19	192,18	93,73	285,91	11	26,37
Fino a 0,49	2	0,48	0,26	0,74	1	0,36
0,50 - 0,99	2	1,17	—	1,17	2	1,17
1,00 - 1,99	2	1,40	—	1,40	2	1,40
2,00 - 2,99	2	3,70	—	3,70	2	3,70
3,00 - 4,99	1	3,66	—	3,66	1	3,66
5,00 - 9,99	4	21,68	1,00	22,68	3	16,08
10,00 - 19,99	1	—	5,23	5,23	—	—
20,00 - 29,99	2	14,67	32,30	46,97	—	—
30,00 - 49,99	—	—	—	—	—	—
50,00 - 99,99	2	63,42	36,94	100,36	—	—
100,00 e oltre	1	82,00	18,00	100,00	—	—
CONDUZIONE CON SALARIATI E/O COMPARTICIPANTI (in economia)	54	603,82	63,33	667,15	43	578,21
Fino a 0,49	4	0,76	0,45	1,21	3	0,76
0,50 - 0,99	4	4,14	1,55	5,69	7	4,14
1,00 - 1,99	4	3,83	—	3,83	4	3,83
2,00 - 2,99	1	0,30	1,70	2,00	—	—
3,00 - 4,99	11	34,04	2,25	36,29	10	33,42
5,00 - 9,99	8	36,03	13,38	49,41	5	29,34
10,00 - 19,99	4	37,96	—	37,96	4	37,96
20,00 - 29,99	4	38,00	44,00	82,00	1	20,00
30,00 - 49,99	3	75,56	—	75,56	3	75,56
50,00 - 99,99	2	100,00	—	100,00	2	100,00
100,00 e oltre	4	273,20	—	273,20	4	273,20
CONDUZIONE A COLONIA PARZIARIA APPODERATA (mezzadria) ED ALTRA FORMA DI CONDUZIONE	2	0,39	14,00	14,39	1	0,39
Fino a 0,49	1	0,39	—	0,39	1	0,39
0,50 - 0,99	—	—	—	—	—	—
1,00 - 1,99	—	—	—	—	—	—
2,00 - 2,99	—	—	—	—	—	—
3,00 - 4,99	—	—	—	—	—	—
5,00 - 9,99	—	—	—	—	—	—
10,00 - 19,99	1	—	14,00	14,00	—	—
20,00 - 29,99	—	—	—	—	—	—
30,00 - 49,99	—	—	—	—	—	—
50,00 - 99,99	—	—	—	—	—	—
100,00 e oltre	—	—	—	—	—	—
TOTALE	1.843	2.383,31	4.976,77	7.360,08	1.218	1.576,50
Fino a 0,49	438	93,08	20,70	113,78	370	91,59
0,50 - 0,99	453	182,71	38,65	221,36	380	176,01
1,00 - 1,99	351	234,56	82,95	317,51	259	208,20
2,00 - 2,99	158	149,78	105,82	255,60	92	118,40
3,00 - 4,99	124	196,78	191,41	388,19	53	143,69
5,00 - 9,99	118	231,37	445,27	676,64	32	129,94
10,00 - 19,99	100	236,44	1.011,85	1.248,29	16	124,83
20,00 - 29,99	47	187,42	881,67	1.069,09	4	75,68
30,00 - 49,99	31	186,39	841,69	1.028,08	5	108,96
50,00 - 99,99	15	218,89	664,17	883,06	3	126,00
100,00 e oltre	8	465,89	692,59	1.158,48	4	273,20

possesso della superficie agricola utilizzata (SAU) e zona altimetrica

PIANURA
in ettari

FORME DI CONDUZIONE CLASSI DI SUPERFICIE TOTALE Ettari	SOLO AFFITTO		PARTE IN PROPRIETÀ E PARTE IN AFFITTO			FORME DI CONDUZIONE CLASSI DI SUPERFICIE TOTALE Ettari
	Aziende	Superficie agricola utilizzata (SAU)	Aziende	Superficie agricola utilizzata (SAU)		
				proprietà	affitto	
CONDUZIONE DIRETTA DEL COLTIVATORE	323	1.670,55	290	781,20	3.228,89	4.010,09
-Con solo manodopera familiare	320	1.656,52	277	596,99	3.034,49	3.631,48
Fino a 0,49	56	17,99	10	1,37	2,00	3,37
0,50 - 0,99	49	29,54	21	6,65	7,25	13,90
1,00 - 1,99	50	56,40	42	26,36	26,55	52,91
2,00 - 2,99	32	63,24	32	29,58	39,76	69,34
3,00 - 4,99	30	99,75	39	51,85	88,78	140,63
5,00 - 9,99	41	247,67	37	86,22	166,90	253,12
10,00 - 19,99	40	519,69	42	111,61	472,93	584,54
20,00 - 29,99	16	385,15	22	79,07	420,22	499,29
30,00 - 49,99	5	177,09	21	77,43	664,60	742,03
50,00 - 99,99	1	60,00	9	29,47	567,23	596,70
100,00 e oltre	2	—	2	97,38	578,27	675,65
-Con manodopera familiare prevalente	2	8,80	6	18,40	105,90	124,30
Fino a 0,49	—	—	—	—	—	—
0,50 - 0,99	—	—	1	0,05	0,31	0,36
1,00 - 1,99	—	—	—	—	—	—
2,00 - 2,99	1	—	1	1,50	1,12	2,62
3,00 - 4,99	1	—	1	0,62	0,63	1,25
5,00 - 9,99	2	8,80	2	2,92	7,52	10,44
10,00 - 19,99	—	—	—	—	—	—
20,00 - 29,99	—	—	—	—	—	—
30,00 - 49,99	—	—	—	—	—	—
50,00 - 99,99	—	—	—	—	—	—
100,00 e oltre	—	—	1	13,31	96,32	109,63
-Con manodopera extrafamiliare prevalente	1	5,23	7	165,81	88,50	254,31
Fino a 0,49	—	—	1	0,12	0,26	0,38
0,50 - 0,99	—	—	—	—	—	—
1,00 - 1,99	—	—	—	—	—	—
2,00 - 2,99	—	—	—	—	—	—
3,00 - 4,99	—	—	—	—	—	—
5,00 - 9,99	1	—	1	5,60	1,00	6,60
10,00 - 19,99	1	5,23	—	—	—	—
20,00 - 29,99	2	—	2	14,67	32,30	46,97
30,00 - 49,99	—	—	—	—	—	—
50,00 - 99,99	2	—	2	63,42	36,94	100,36
100,00 e oltre	1	—	1	82,00	18,00	100,00
CONDUZIONE CON SALARIATI E/O COMPARTICIPANTI (in economia)	3	2,00	8	25,61	61,33	86,94
Fino a 0,49	1	0,45	—	—	—	—
0,50 - 0,99	2	1,55	—	—	—	—
1,00 - 1,99	—	—	—	—	—	—
2,00 - 2,99	1	—	1	0,30	1,70	2,00
3,00 - 4,99	1	—	1	0,62	2,25	2,87
5,00 - 9,99	3	—	3	6,69	13,38	20,07
10,00 - 19,99	—	—	—	—	—	—
20,00 - 29,99	3	—	3	18,00	44,00	62,00
30,00 - 49,99	—	—	—	—	—	—
50,00 - 99,99	—	—	—	—	—	—
100,00 e oltre	—	—	—	—	—	—
CONDUZIONE A COLONIA PARZIARIA APPODERATA (mezzadria) ED ALTRA FORMA DI CONDUZIONE	1	14,00	—	—	—	—
Fino a 0,49	—	—	—	—	—	—
0,50 - 0,99	—	—	—	—	—	—
1,00 - 1,99	—	—	—	—	—	—
2,00 - 2,99	—	—	—	—	—	—
3,00 - 4,99	—	—	—	—	—	—
5,00 - 9,99	—	—	—	—	—	—
10,00 - 19,99	1	14,00	—	—	—	—
20,00 - 29,99	—	—	—	—	—	—
30,00 - 49,99	—	—	—	—	—	—
50,00 - 99,99	—	—	—	—	—	—
100,00 e oltre	—	—	—	—	—	—
TOTALE	327	1.686,55	298	806,81	3.290,22	4.097,03
Fino a 0,49	57	18,44	11	1,49	2,26	3,75
0,50 - 0,99	51	31,09	22	6,70	7,56	14,26
1,00 - 1,99	50	56,40	42	26,36	26,55	52,91
2,00 - 2,99	32	63,24	34	31,38	42,58	73,96
3,00 - 4,99	30	99,75	41	53,09	91,66	144,75
5,00 - 9,99	43	256,47	43	101,43	188,80	290,23
10,00 - 19,99	42	538,92	42	111,61	472,93	584,54
20,00 - 29,99	16	385,15	27	111,74	496,52	608,26
30,00 - 49,99	5	177,09	21	77,43	664,60	

TAV. 5 — Aziende e superficie delle principali coltivazioni per classe di superficie totale, forma di utilizzazione dei terreni e zona altimetrica**A - TOTALE - AZIENDE**

FORME DI UTILIZZAZIONE DEI TERRENI E COLTIVAZIONI	CLASSI DI SUPERFICIE TOTALE (ettari)							
	Fino a 0,99	1,00 — 1,99	2,00 — 4,99	5,00 — 9,99	10,00 — 19,99	20,00 — 49,99	50,00 ed oltre	TOTALE
SEMINATIVI	1.951	1.606	1.613	651	376	271	57	6.525
Cereali	1.184	922	963	438	292	221	42	4.062
di cui:								
frumento	42	23	27	22	20	33	4	171
granoturco	1.083	869	925	415	281	213	38	3.824
riso	—	—	—	—	—	—	—	—
Patata	283	264	331	131	83	53	14	1.159
Barbabetola da zucchero	—	—	—	—	—	—	—	—
Piante industriali	—	—	—	—	—	—	—	—
di cui:								
tabacco	—	—	—	—	—	—	—	—
Ortive	333	339	413	136	63	40	19	1.343
-In piena aria	332	338	409	135	62	40	19	1.335
di cui: carciofo	—	—	—	—	—	—	—	—
fragola	—	—	—	—	—	—	—	—
pomodoro	4	5	16	8	2	—	1	36
-Protette	3	6	14	1	3	—	—	27
in serra	3	2	12	1	2	—	—	20
in tunnels, campene, ecc.	1	4	2	—	1	—	—	8
Fiori e piante ornamentali	74	37	40	17	4	4	3	179
di cui: in piena aria	59	33	30	15	2	4	3	146
in serra	45	25	30	12	4	4	—	120
Foraggere avvicendate	148	107	147	106	133	130	30	801
PRATI PERMANENTI E PASCOLI	1.301	1.712	1.809	707	413	257	56	6.255
Prati permanenti	1.293	1.695	1.783	704	408	249	52	6.184
Pascoli	10	34	65	23	19	15	11	177
COLTIVAZIONI LEGNOSE AGRARIE	120	159	232	76	35	22	5	649
Vite	73	107	155	57	24	15	2	433
di cui per la produzione di:								
-Vini a denominazione di origine controllata (vini DOC)	—	—	—	—	—	—	—	—
-Altri vini (compresi i vini da tavola con indicazione geografica)	59	89	129	47	23	14	2	363
-Uva da tavola	17	25	34	16	3	4	—	99
Olivo	—	—	—	—	—	—	—	—
Agrumi	—	—	—	—	—	—	—	—
di cui:								
arancio	—	—	—	—	—	—	—	—
limone	—	—	—	—	—	—	—	—
Fruttiferi	45	57	83	23	13	7	2	230
di cui:								
melo	37	37	60	15	8	5	2	164
pero	25	33	56	14	6	4	2	140
pesco	28	30	42	9	8	4	1	122
mandorlo	—	—	—	—	—	—	—	—
nocciolo	5	2	5	—	—	—	—	12
Vivai	16	6	14	5	1	1	1	44
CASTAGNETI DA FRUTTO	11	39	46	23	9	3	1	132
SUPERFICIE AGRICOLA UTILIZZATA	2.470	2.249	2.188	831	471	313	70	8.592
COLTURE BOSCHIVE	2.786	2.839	2.536	877	453	297	87	9.875
Pioppete	14	11	37	15	6	5	8	96
Boschi	2.783	2.836	2.534	876	451	296	87	9.863
SUPERFICIE AGRARIA NON UTILIZZATA	113	185	276	119	57	30	16	796
ALTRA SUPERFICIE	930	1.416	1.680	725	391	293	81	5.516
SUPERFICIE TOTALE	3.704	3.123	2.817	1.011	549	357	100	11.661

segue TAV. 5 — Aziende e superficie delle principali coltivazioni per classe di superficie totale, forma di utilizzazione dei terreni e zona altimetrica**A - TOTALE - SUPERFICIE INVESTITA (ettari)**

FORME DI UTILIZZAZIONE DEI TERRENI E COLTIVAZIONI	CLASSI DI SUPERFICIE TOTALE (ettari)							
	Fino a 0,99	1,00 — 1,99	2,00 — 4,99	5,00 — 9,99	10,00 — 19,99	20,00 — 49,99	50,00 ed oltre	TOTALE
SEMINATIVI	490,05	566,67	1.140,65	1.144,40	2.013,68	3.523,55	2.587,19	11.466,19
Cereali	321,35	376,76	775,00	814,96	1.456,92	2.465,15	1.571,19	7.781,33
di cui:								
frumento	9,89	9,14	17,84	27,51	32,39	126,43	57,06	280,06
granoturco	266,47	291,44	565,67	503,97	879,50	1.355,10	725,66	4.587,81
riso	—	—	—	—	—	—	—	—
Patata	21,39	24,34	52,89	50,46	31,91	46,42	40,66	268,07
Barbabetola da zucchero	—	—	—	—	—	—	—	—
Piante industriali	—	—	—	—	—	—	—	—
di cui:								
tabacco	—	—	—	—	—	—	—	—
Ortive	51,32	56,47	86,23	28,48	18,83	9,76	4,48	255,57
-In piena aria	50,55	55,59	83,39	28,28	17,44	9,76	4,48	249,49
di cui: carciofo	—	—	—	—	—	—	—	—
fragola	—	—	—	—	—	—	—	—
pomodoro	0,20	0,40	0,68	0,75	0,21	—	0,03	2,27
-Protette	0,77	0,88	2,84	0,20	1,39	—	—	6,08
in serra	0,32	0,32	2,78	0,20	1,19	—	—	4,81
in tunnels, campene, ecc.	0,45	0,56	0,06	—	0,20	—	—	1,27
Fiori e piante ornamentali	21,87	27,05	51,84	44,59	11,11	38,18	15,00	209,64
di cui: in piena aria	16,96	23,39	45,33	41,82	8,65	35,03	15,00	186,18
in serra	3,78	2,74	4,84	2,06	2,46	3,15	—	19,03
Foraggere avvicendate	38,05	46,66	136,04	183,08	476,41	942,79	948,82	2.771,85
PRATI PERMANENTI E PASCOLI	370,91	948,50	2.137,15	2.065,43	2.465,64	3.170,98	2.757,19	13.915,80
Prati permanenti	367,11	931,06	2.087,27	2.020,27	2.392,58	3.018,35	1.188,50	12.005,14
Pascoli	3,80	17,44	49,88	45,16	73,06	152,63	1.568,69	1.910,66
COLTIVAZIONI LEGNOSE AGRARIE	23,65	35,54	87,87	56,92	19,25	13,07	6,23	242,53
Vite	9,07	17,05	32,05	16,08	7,84	4,00	2,39	88,48
di cui per la produzione di:								
-Vini a denominazione di origine controllata (vini DOC)	—	—	—	—	—	—	—	—
-Altri vini (compresi i vini da tavola con indicazione geografica)	7,94	14,92	29,32	12,82	7,76	3,52	2,39	78,67
-Uva da tavola	0,88	2,13	2,73	2,06	0,08	0,28	—	8,16
Olivo	—	—	—	—	—	—	—	—
Agrumi	—	—	—	—	—	—	—	—
di cui:								
arancio	—	—	—	—	—	—	—	—
limone	—	—	—	—	—	—	—	—
Fruttiferi	7,09	12,97	25,96	22,90	8,01	5,80	0,84	83,57
di cui:								
melo	2,35	4,27	9,75	4,14	1,88	1,29	0,18	23,86
pero	1,73	2,29	5,50	5,39	2,08	0,67	0,18	17,84
pesco	2,42	2,88	4,82	4,17	1,97	3,18	0,16	19,60
mandorlo	—	—	—	—	—	—	—	—
nocciolo	0,19	0,35	0,94	—	—	—	—	1,48
Vivai	7,49	5,52	29,85	16,99	2,90	3,27	3,00	69,02
CASTAGNETI DA FRUTTO	2,29	10,63	21,12	16,87	9,07	3,50	0,91	64,39
SUPERFICIE AGRICOLA UTILIZZATA	886,90	1.561,34	3.386,79	3.283,62	4.507,64	6.711,10	5.351,52	25.688,91
COLTURE BOSCHIVE	1.187,04	2.673,66	4.857,12	3.432,41	2.848,51	3.445,82	7.576,35	26.020,91
Pioppete	2,95	3,84	25,51	20,08	19,06	46,73	125,48	243,65
Boschi	1.184,09	2.669,82	4.831,61	3.412,33	2.829,45	3.399,09	7.450,87	25.777,26
SUPERFICIE AGRARIA NON UTILIZZATA	21,62	69,36	151,52	130,41	128,53	87,70	242,60	831,74
ALTRA SUPERFICIE	51,19	103,38	186,81	142,20	161,33	265,12	279,56	1.189,59
SUPERFICIE TOTALE	2.146,75	4.407,74	8.582,24	6.988,64	7.646,01	10.509,74	13.450,03	53.731,15

segue TAV. 5 — **Aziende e superficie delle principali coltivazioni per classe di superficie totale, forma di utilizzazione dei terreni e zona altimetrica**

B - MONTAGNA - AZIENDE

FORME DI UTILIZZAZIONE DEI TERRENI E COLTIVAZIONI	CLASSI DI SUPERFICIE TOTALE (ettari)							
	Fino a 0,99	1,00 — 1,99	2,00 — 4,99	5,00 — 9,99	10,00 — 19,99	20,00 — 49,99	50,00 ed oltre	TOTALE
SEMINATIVI	153	324	510	223	92	46	11	1.359
Cereali	31	58	118	89	53	30	5	384
di cui:								
frumento	—	—	2	1	2	2	—	7
granoturco	31	58	117	89	53	30	4	382
riso	—	—	—	—	—	—	—	—
Patata	26	53	98	59	31	11	1	279
Barbabietola da zucchero	—	—	—	—	—	—	—	—
Piante industriali	—	—	—	—	—	—	—	—
di cui:								
tabacco	—	—	—	—	—	—	—	—
Ortive	36	79	164	63	19	5	4	370
-In piena aria	36	79	164	63	19	5	4	370
di cui: carciofo	—	—	—	—	—	—	—	—
fragola	—	—	—	—	—	—	—	—
pomodoro	2	4	7	4	2	—	—	19
-Protette	—	—	—	—	—	—	—	—
in serra	—	—	—	—	—	—	—	—
in tunnels, campane, ecc.	—	—	—	—	—	—	—	—
Fiori e piante ornamentali	11	3	4	2	—	1	—	21
di cui: in piena aria	9	3	2	2	—	1	—	17
in serra	5	1	1	1	—	1	—	9
Foraggere avvicendate	5	9	23	23	19	19	4	102
PRATI PERMANENTI E PASCOLI	223	542	774	306	147	65	20	2.077
Prati permanenti	220	535	759	305	144	63	16	2.042
Pascoli	5	20	46	16	9	7	9	112
COLTIVAZIONI LEGNOSE AGRARIE	13	26	50	20	7	2	—	118
Vite	4	15	26	15	5	1	—	66
di cui per la produzione di:								
-Vini a denominazione di origine controllata (vini DOC)	—	—	—	—	—	—	—	—
-Altri vini (compresi i vini da tavola con indicazione geografica)	4	15	24	14	5	1	—	63
-Uva da tavola	—	3	5	5	2	—	—	15
Olivo	—	—	—	—	—	—	—	—
Agrumi	—	—	—	—	—	—	—	—
di cui:								
arancio	—	—	—	—	—	—	—	—
limone	—	—	—	—	—	—	—	—
Fruttiferi	4	12	21	4	3	1	—	45
di cui:								
melo	3	7	16	4	2	1	—	33
pero	2	6	10	4	1	1	—	24
pesco	1	4	5	2	2	—	—	14
mandorlo	—	—	—	—	—	—	—	—
nocciolo	1	—	2	—	—	—	—	3
Vivai	5	—	3	2	—	—	—	10
CASTAGNETI DA FRUTTO	8	30	40	19	7	1	1	106
SUPERFICIE AGRICOLA UTILIZZATA	290	606	851	335	150	67	20	2.319
COLTURE BOSCHIVE	454	943	1.172	417	169	83	39	3.277
Pioppete	—	2	4	—	—	—	1	7
Boschi	454	942	1.172	417	169	83	39	3.276
SUPERFICIE AGRARIA NON UTILIZZATA	9	46	139	61	17	7	8	287
ALTRA SUPERFICIE	212	599	881	366	162	76	32	2.328
SUPERFICIE TOTALE	547	987	1.215	438	184	87	40	3.498

segue TAV. 5 — Aziende e superficie delle principali coltivazioni per classe di superficie totale, forma di utilizzazione dei terreni e zona altimetrica

B - MONTAGNA - SUPERFICIE INVESTITA (ettari)

FORME DI UTILIZZAZIONE DEI TERRENI E COLTIVAZIONI	CLASSI DI SUPERFICIE TOTALE (ettari)							TOTALE
	Fino a 0,99	1,00 — 1,99	2,00 — 4,99	5,00 — 9,99	10,00 — 19,99	20,00 — 49,99	50,00 ed oltre	
SEMINATIVI	22,02	44,46	108,40	130,97	161,92	266,93	175,19	909,89
Cereali	6,51	11,47	41,41	54,62	72,88	102,19	37,23	326,31
di cui:								
frumento	—	—	0,52	1,30	0,75	0,72	—	3,29
granoturco	6,51	11,47	37,86	52,56	60,86	83,39	26,00	278,65
riso	—	—	—	—	—	—	—	—
Patata	1,54	5,39	10,58	6,74	6,13	4,44	1,00	35,82
Barbabietola da zucchero	—	—	—	—	—	—	—	—
Piante industriali	—	—	—	—	—	—	—	—
di cui:								
tabacco	—	—	—	—	—	—	—	—
Ortive	5,85	14,50	33,48	13,79	4,83	1,52	0,70	74,67
-In piena aria	5,85	14,50	33,48	13,79	4,83	1,52	0,70	74,67
di cui: carciofo	—	—	—	—	—	—	—	—
fragola	—	—	—	—	—	—	—	—
pomodoro	0,04	0,38	0,16	0,25	0,21	—	—	1,04
-Protette	—	—	—	—	—	—	—	—
in serra	—	—	—	—	—	—	—	—
in tunnels, campane, ecc.	—	—	—	—	—	—	—	—
Fiori e piante ornamentali	2,68	2,60	1,69	2,25	—	0,26	—	9,48
di cui: in piena aria	2,33	2,43	1,65	2,05	—	0,14	—	8,60
in serra	0,21	0,07	0,01	0,20	—	0,12	—	0,81
Foraggiere avvicendate	0,82	1,91	9,75	46,16	74,68	155,77	131,72	420,81
PRATI PERMANENTI E PASCOLI	64,81	273,72	797,57	799,02	795,07	697,83	1.866,35	5.294,37
Prati permanenti	63,18	264,92	764,97	778,10	766,62	650,78	319,20	3.607,77
Pascoli	1,63	8,80	32,60	20,92	28,45	47,05	1.547,15	1.686,60
COLTIVAZIONI LEGNOSE AGRARIE	4,97	5,94	18,66	15,87	1,47	0,55	—	47,46
Vite	0,40	2,95	4,51	2,37	0,57	0,05	—	10,85
di cui per la produzione di:								
-Vini a denominazione di origine controllata (vini DOC)	—	—	—	—	—	—	—	—
-Altri vini (compresi i vini da tavola con indicazione geografica)	0,40	2,68	4,37	1,96	0,55	0,05	—	10,01
-Uva da tavola	—	0,27	0,14	0,41	0,02	—	—	0,84
Olivo	—	—	—	—	—	—	—	—
Agrumi	—	—	—	—	—	—	—	—
di cui:								
arancio	—	—	—	—	—	—	—	—
limone	—	—	—	—	—	—	—	—
Fruttiferi	1,21	2,99	6,62	8,30	0,90	0,50	—	20,52
di cui:								
melo	0,43	0,74	2,99	1,38	0,25	0,15	—	5,94
pero	0,32	1,02	0,61	1,32	0,03	0,15	—	3,45
pesco	0,36	0,49	0,54	2,55	0,21	—	—	4,15
mandorlo	—	—	—	—	—	—	—	—
nocciolo	0,05	—	0,88	—	—	—	—	0,93
Vivai	3,36	—	7,53	5,20	—	—	—	16,09
CASTAGNETI DA FRUTTO	1,73	8,76	18,89	8,67	3,73	0,50	0,91	43,19
SUPERFICIE AGRICOLA UTILIZZATA	93,53	332,88	943,52	954,53	962,19	965,81	2.042,45	6.294,91
COLTURE BOSCHIVE	238,40	1.027,42	2.671,35	1.897,53	1.432,64	1.520,70	5.340,38	14.128,42
Pioppete	—	0,55	1,35	—	—	—	0,51	2,41
Boschi	238,40	1.026,87	2.670,00	1.897,53	1.432,64	1.520,70	5.339,87	14.126,01
SUPERFICIE AGRARIA NON UTILIZZATA	1,73	14,56	74,31	56,04	37,59	6,70	209,76	400,69
ALTRA SUPERFICIE	8,27	33,53	81,73	65,27	59,39	75,90	148,25	472,34
SUPERFICIE TOTALE	341,93	1.408,39	3.770,91	2.973,37	2.491,81	2.569,11	7.740,84	21.296,36

segue TAV. 5 — Aziende e superficie delle principali coltivazioni per classe di superficie totale, forma di utilizzazione dei terreni e zona altimetrica

C - COLLINA - AZIENDE

FORME DI UTILIZZAZIONE DEI TERRENI E COLTIVAZIONI	CLASSI DI SUPERFICIE TOTALE (ettari)							TOTALE
	Fino a 0,99	1,00 — 1,99	2,00 — 4,99	5,00 — 9,99	10,00 — 19,99	20,00 — 49,99	50,00 ed oltre	
SEMINATIVI	991	966	855	322	186	150	23	3.493
Cereali	531	594	625	253	143	118	15	2.279
di cui:								
frumento	19	11	12	10	7	8	1	68
granoturco	524	586	613	246	141	115	12	2.237
riso	—	—	—	—	—	—	—	—
Patata	146	157	183	48	35	26	4	599
Barbabietola da zucchero	—	—	—	—	—	—	—	—
Piante industriali	—	—	—	—	—	—	—	—
di cui:								
tabacco	—	—	—	—	—	—	—	—
Ortive	185	208	195	55	29	21	7	700
-In piena aria	185	208	193	55	28	21	7	697
di cui: carciofo	—	—	—	—	—	—	—	—
fragola	—	—	—	—	—	—	—	—
pomodoro	2	—	6	4	—	—	—	12
-Protette	1	5	12	—	3	—	—	21
in serra	1	1	10	—	2	—	—	14
in tunnels, campane, ecc.	—	4	2	—	1	—	—	7
Fiori e piante ornamentali	37	23	23	8	3	2	1	97
di cui: in piena aria	27	20	17	7	1	2	1	75
in serra	23	16	20	6	3	2	—	70
Foraggiere avvicendate	54	46	74	62	82	75	15	408
PRATI PERMANENTI E PASCOLI	869	1.058	919	338	202	148	24	3.558
Prati permanenti	865	1.050	912	336	200	144	24	3.531
Pascoli	4	12	14	4	9	6	2	51
COLTIVAZIONI LEGNOSE AGRARIE	93	123	175	54	26	18	4	493
Vite	67	91	126	41	18	12	2	357
di cui per la produzione di:								
-Vini a denominazione di origine controllata (vini DOC)	—	—	—	—	—	—	—	—
-Altri vini (compresi i vini da tavola con indicazione geografica)	53	73	102	32	17	11	2	290
-Uva da tavola	17	22	29	11	1	4	—	84
Olivo	—	—	—	—	—	—	—	—
Agrumi	—	—	—	—	—	—	—	—
di cui:								
arancio	—	—	—	—	—	—	—	—
limone	—	—	—	—	—	—	—	—
Fruttiferi	30	37	58	19	9	6	1	160
di cui:								
melo	24	24	42	11	6	4	1	112
pero	15	24	44	10	5	3	1	102
pesco	22	22	34	7	6	4	1	96
mandorlo	—	—	—	—	—	—	—	—
nocciolo	2	—	3	—	—	—	—	5
Vivai	8	5	10	2	1	1	1	26
CASTAGNETI DA FRUTTO	3	9	6	4	2	2	—	26
SUPERFICIE AGRICOLA UTILIZZATA	1.289	1.292	1.055	378	221	168	27	4.430
COLTURE BOSCHIVE	1.510	1.562	1.108	370	210	167	32	4.959
Pioppete	14	8	29	13	5	5	4	78
Boschi	1.507	1.560	1.106	369	208	166	32	4.948
SUPERFICIE AGRARIA NON UTILIZZATA	57	117	116	42	28	17	4	381
ALTRA SUPERFICIE	540	718	694	287	175	155	31	2.600
SUPERFICIE TOTALE	1.848	1.695	1.254	432	252	189	35	5.705

segue TAV. 5 — Aziende e superficie delle principali coltivazioni per classe di superficie totale, forma di utilizzazione dei terreni e zona altimetrica

C - COLLINA - SUPERFICIE INVESTITA (ettari)

FORME DI UTILIZZAZIONE DEI TERRENI E COLTIVAZIONI	CLASSI DI SUPERFICIE TOTALE (ettari)							
	Fino a 0,99	1,00 — 1,99	2,00 — 4,99	5,00 — 9,99	10,00 — 19,99	20,00 — 49,99	50,00 ed oltre	TOTALE
SEMINATIVI	187,78	269,97	519,78	495,26	839,38	1.507,29	499,01	4.318,47
Cereali	102,03	169,29	337,36	345,27	534,59	928,22	204,36	2.621,12
di cui:								
frumento	2,40	3,62	6,18	10,78	13,88	14,67	1,30	52,83
granoturco	97,74	157,20	289,93	258,10	392,78	645,54	139,86	1.981,15
riso	—	—	—	—	—	—	—	—
Patata	9,62	12,59	18,66	10,81	10,34	13,10	0,60	75,72
Barbabietola da zucchero	—	—	—	—	—	—	—	—
Piante industriali	—	—	—	—	—	—	—	—
di cui:								
tabacco	—	—	—	—	—	—	—	—
Ortive	28,76	33,77	41,93	11,49	11,06	5,59	1,95	134,55
-In piena aria	28,63	33,19	39,91	11,49	9,67	5,59	1,95	130,43
di cui: carciofo	—	—	—	—	—	—	—	—
fragola	—	—	—	—	—	—	—	—
pomodoro	0,16	—	0,26	0,50	—	—	—	0,92
-Protette	0,13	0,58	2,02	—	1,39	—	—	4,12
in serra	0,13	0,02	1,96	—	1,19	—	—	3,30
in tunnels, campane, ecc.	—	0,56	0,06	—	0,20	—	—	0,82
Fiori e piante ornamentali	11,33	13,97	28,25	18,69	10,10	17,92	2,00	102,26
di cui: in piena aria	8,44	11,83	22,83	18,42	8,00	16,39	2,00	87,91
in serra	2,08	1,69	4,22	0,25	2,10	1,53	—	11,87
Foraggiere avvicendate	14,97	17,57	70,88	100,84	264,43	524,32	289,92	1.282,93
PRATI PERMANENTI E PASCOLI	254,45	615,48	1.210,66	1.113,97	1.434,77	2.125,62	762,33	7.517,28
Prati permanenti	252,40	609,27	1.197,59	1.097,03	1.390,37	2.044,93	740,79	7.332,38
Pascoli	2,05	6,21	13,07	16,94	44,40	80,69	21,54	184,90
COLTIVAZIONI LEGNOSE AGRARIE	15,44	23,83	66,81	35,02	17,67	12,21	6,19	176,97
Vite	8,52	14,01	27,28	13,38	7,22	3,64	2,39	76,44
di cui per la produzione di:								
-Vini a denominazione di origine controllata (vini DOC)	—	—	—	—	—	—	—	—
-Altri vini (compresi i vini da tavola con indicazione geografica)	7,39	12,15	24,69	10,53	7,16	3,16	2,39	67,47
-Uva da tavola	0,88	1,86	2,59	1,65	0,06	0,28	—	7,32
Olivo	—	—	—	—	—	—	—	—
Agrumi	—	—	—	—	—	—	—	—
di cui:								
arancio	—	—	—	—	—	—	—	—
limone	—	—	—	—	—	—	—	—
Fruttiferi	4,16	5,36	18,86	14,60	7,05	5,30	0,80	56,13
di cui:								
melo	1,24	1,06	6,70	2,76	1,63	1,14	0,16	14,69
pero	0,89	0,85	4,83	4,07	2,05	0,52	0,16	13,37
pesco	1,71	1,94	4,02	1,62	1,76	3,18	0,16	14,39
mandorlo	—	—	—	—	—	—	—	—
nocciolo	0,06	—	0,06	—	—	—	—	0,12
Vivai	2,76	4,26	20,66	6,09	2,90	3,27	3,00	42,94
CASTAGNETI DA FRUTTO	0,56	1,87	2,23	8,20	5,34	3,00	—	21,20
SUPERFICIE AGRICOLA UTILIZZATA	458,23	910,95	1.799,48	1.652,45	2.297,16	3.648,12	1.267,53	12.033,92
COLTURE BOSCHIVE	849,88	1.374,62	1.800,93	1.282,32	1.100,76	1.737,60	1.208,40	9.134,51
Pioppete	2,95	3,06	20,79	18,05	16,56	46,73	70,97	179,11
Boschi	646,93	1.371,56	1.780,14	1.244,27	1.084,20	1.690,87	1.137,43	8.955,40
SUPERFICIE AGRARIA NON UTILIZZATA	10,33	43,71	63,22	43,76	68,58	72,67	20,70	322,97
ALTRA SUPERFICIE	29,89	58,90	88,30	60,06	79,19	124,27	86,61	527,22
SUPERFICIE TOTALE	1.148,33	2.388,18	3.751,93	3.018,59	3.545,69	5.582,66	2.583,24	22.018,62

segue TAV. 5 — **Aziende e superficie delle principali coltivazioni per classe di superficie totale; forma di utilizzazione dei terreni e zona altimetrica**

D - PIANURA - AZIENDE

FORME DI UTILIZZAZIONE DEI TERRENI E COLTIVAZIONI	CLASSI DI SUPERFICIE TOTALE (ettari)							TOTALE
	Fino a 0,99	1,00 — 1,99	2,00 — 4,99	5,00 — 9,99	10,00 — 19,99	20,00 — 49,99	50,00 ed oltre	
SEMINATIVI	807	316	248	106	98	75	23	1.673
Cereali	622	270	220	96	96	73	22	1.399
di cui:								
frumento	23	12	13	11	11	23	3	96
granoturco	528	225	195	80	87	68	22	1.205
riso	—	—	—	—	—	—	—	—
Patata	111	54	50	24	17	16	9	281
Barbabetola da zucchero	—	—	—	—	—	—	—	—
Piante industriali	—	—	—	—	—	—	—	—
di cui:								
tabacco	—	—	—	—	—	—	—	—
Ortive	112	52	54	18	15	14	8	273
-In piena aria	111	51	52	17	15	14	8	268
di cui: carciofo	—	—	—	—	—	—	—	—
fragola	—	—	—	—	—	—	—	—
pomodoro	—	1	3	—	—	—	1	5
-Protette	2	1	2	1	—	—	—	6
in serra	2	1	2	1	—	—	—	6
in tunnels, campane, ecc.	1	—	—	—	—	—	—	1
Fiori e piante ornamentali	26	11	13	7	1	1	2	61
di cui: in piena aria	23	10	11	6	1	1	2	54
in serra	17	8	9	5	1	1	—	41
Foraggiere avvicendate	89	52	50	21	32	36	11	291
PRATI PERMANENTI E PASCOLI	209	112	116	63	64	44	12	620
Prati permanenti	208	110	112	63	64	42	12	611
Pascoli	1	2	5	3	1	2	—	14
COLTIVAZIONI LEGNOSE AGRARIE	14	10	7	2	2	2	1	38
Vite	2	1	3	1	1	2	—	10
di cui per la produzione di:								
-Vini a denominazione di origine controllata (vini DOC)	—	—	—	—	—	—	—	—
-Altri vini (compresi i vini da tavola con indicazione geografica)	2	1	3	1	1	2	—	10
-Uva da tavola	—	—	—	—	—	—	—	—
Olivo	—	—	—	—	—	—	—	—
Agrumi	—	—	—	—	—	—	—	—
di cui:								
arancio	—	—	—	—	—	—	—	—
limone	—	—	—	—	—	—	—	—
Fruttiferi	11	8	4	—	1	—	1	25
di cui:								
melo	10	6	2	—	—	—	1	19
pero	8	3	2	—	—	—	1	14
pesco	5	4	3	—	—	—	—	12
mandorlo	—	—	—	—	—	—	—	—
nocciolo	2	2	—	—	—	—	—	4
Vivai	3	1	1	1	—	—	—	6
CASTAGNETI DA FRUTTO	—	—	—	—	—	—	—	—
SUPERFICIE AGRICOLA UTILIZZATA	891	351	282	118	100	78	23	1.843
COLTURE BOSCHIVE	822	334	256	90	74	47	16	1.639
Pioppete	—	1	4	2	1	—	3	11
Boschi	822	334	256	90	74	47	16	1.639
SUPERFICIE AGRARIA NON UTILIZZATA	47	22	21	16	12	6	4	128
ALTRA SUPERFICIE	178	99	105	72	54	62	18	588
SUPERFICIE TOTALE	1.309	441	348	141	113	81	25	2.458

segue TAV. 5 — **Aziende e superficie delle principali coltivazioni per classe di superficie totale, forma di utilizzazione dei terreni e zona altimetrica**

D - PIANURA - SUPERFICIE INVESTITA (ettari)

FORME DI UTILIZZAZIONE DEI TERRENI E COLTIVAZIONI	CLASSI DI SUPERFICIE TOTALE (ettari)							TOTALE
	Fino a 0,99	1,00 — 1,99	2,00 — 4,99	5,00 — 9,99	10,00 — 19,99	20,00 — 49,99	50,00 ed oltre	
SEMINATIVI	280,25	252,24	512,47	518,17	1.012,38	1.749,33	1.912,99	6.237,83
Cereali	212,81	196,00	396,23	415,07	849,45	1.434,74	1.329,60	4.833,90
di cui:								
frumento	7,29	5,52	11,14	15,43	17,76	111,04	55,76	223,94
granoturco	162,22	122,77	237,88	193,31	425,86	626,17	559,80	2.328,01
riso	—	—	—	—	—	—	—	—
Patata	10,23	6,36	23,65	32,91	15,44	28,88	39,06	156,53
Barbabetola da zucchero	—	—	—	—	—	—	—	—
Piante industriali	—	—	—	—	—	—	—	—
di cui:								
tabacco	—	—	—	—	—	—	—	—
Ortive	16,71	8,20	10,82	3,20	2,94	2,65	1,83	46,35
-In piena aria	16,07	7,90	10,00	3,00	2,94	2,65	1,83	44,39
di cui: carciofo	—	—	—	—	—	—	—	—
fragola	—	—	—	—	—	—	—	—
pomodoro	—	0,02	0,26	—	—	—	0,03	0,31
-Protette	0,64	0,30	0,82	0,20	—	—	—	1,96
in serra	0,19	0,30	0,82	0,20	—	—	—	1,51
in tunnels, campane, ecc.	0,45	—	—	—	—	—	—	0,45
Fiori e piante ornamentali	7,86	10,48	21,90	23,65	1,01	20,00	13,00	97,90
di cui: in piena aria	6,19	9,13	20,85	21,35	0,65	18,50	13,00	89,67
in serra	1,49	0,98	0,61	1,61	0,36	1,50	—	6,55
Foraggiere avvicendate	22,26	27,18	55,41	36,08	137,30	262,70	527,18	1.068,11
PRATI PERMANENTI E PASCOLI	51,65	59,30	128,92	152,44	235,80	347,53	128,51	1.104,15
Prati permanenti	51,53	56,87	124,71	145,14	235,59	322,64	128,51	1.064,99
Pascoli	0,12	2,43	4,21	7,30	0,21	24,89	—	39,16
COLTIVAZIONI LEGNOSE AGRARIE	3,24	5,97	2,40	6,03	0,11	0,31	0,04	18,10
Vite	0,15	0,09	0,26	0,33	0,05	0,31	—	1,19
di cui per la produzione di:								
-Vini a denominazione di origine controllata (vini DOC)	—	—	—	—	—	—	—	—
-Altri vini (compresi i vini da tavola con indicazione geografica)	0,15	0,09	0,26	0,33	0,05	0,31	—	1,19
-Uva da tavola	—	—	—	—	—	—	—	—
Olivo	—	—	—	—	—	—	—	—
Agrumi	—	—	—	—	—	—	—	—
di cui:								
arancio	—	—	—	—	—	—	—	—
limone	—	—	—	—	—	—	—	—
Fruttiferi	1,72	4,62	0,48	—	0,06	—	0,04	6,92
di cui:								
melo	0,68	2,47	0,06	—	—	—	0,02	3,23
pero	0,52	0,42	0,06	—	—	—	0,02	1,02
pesco	0,35	0,45	0,26	—	—	—	—	1,06
mandorlo	—	—	—	—	—	—	—	—
nocciolo	0,08	0,35	—	—	—	—	—	0,43
Vivai	1,37	1,26	1,66	5,70	—	—	—	9,99
CASTAGNETI DA FRUTTO	—	—	—	—	—	—	—	—
SUPERFICIE AGRICOLA UTILIZZATA	335,14	317,51	643,79	676,64	1.248,29	2.097,17	2.041,54	7.360,08
COLTURE BOSCHIVE	298,76	271,62	384,84	272,56	315,11	187,52	1.027,57	2.757,98
Pioppete	—	0,23	3,37	2,03	2,50	—	54,00	62,13
Boschi	298,76	271,39	381,47	270,53	312,61	187,52	973,57	2.695,85
SUPERFICIE AGRARIA NON UTILIZZATA	9,56	11,09	13,99	30,61	22,36	8,33	12,14	108,08
ALTRA SUPERFICIE	13,03	10,95	16,78	16,87	22,75	64,95	44,70	190,03
SUPERFICIE TOTALE	656,49	611,17	1.059,40	996,68	1.608,51	2.357,97	3.125,95	10.416,17

**TAV. 6 — Aziende e superficie delle principali coltivazioni per classe di superficie agricola utilizzata (SAU),
forma di utilizzazione dei terreni e zona altimetrica**

A - TOTALE - AZIENDE

FORME DI UTILIZZAZIONE DEI TERRENI E COLTIVAZIONI	CLASSI DI SUPERFICIE AGRICOLA UTILIZZATA (SAU) (ettari)							TOTALE
	Fino a 0,99	1,00 — 1,99	2,00 — 4,99	5,00 — 9,99	10,00 — 19,99	20,00 — 49,99	50,00 ed oltre	
SEMINATIVI	3.673	1.117	831	364	301	206	33	6.525
Cereali	1.957	739	620	290	252	173	31	4.062
di cui:								
frumento	52	22	26	19	21	27	4	171
granoturco	1.834	696	587	271	244	163	29	3.824
riso	—	—	—	—	—	—	—	—
Patata	543	263	170	76	60	37	10	1.159
Barbabietola da zucchero	—	—	—	—	—	—	—	—
Piante industriali	—	—	—	—	—	—	—	—
di cui:								
tabacco	—	—	—	—	—	—	—	—
Ortive	754	269	177	59	53	22	9	1.343
-In piena aria	752	266	174	59	53	22	9	1.335
di cui: carciofo	—	—	—	—	—	—	—	—
fragola	—	—	—	—	—	—	—	—
pomodoro	16	9	8	2	—	—	1	36
-Protette	8	7	10	2	—	—	—	27
in serra	5	5	9	1	—	—	—	20
in tunnels, campane, ecc.	4	2	1	1	—	—	—	8
Fiori e piante ornamentali	93	35	33	12	2	4	—	179
di cui: in piena aria	76	27	28	9	2	4	—	146
in serra	59	22	25	11	1	2	—	120
Foraggere avvicendate	226	91	128	88	129	119	20	801
PRATI PERMANENTI E PASCOLI	3.309	1.234	872	364	291	165	30	6.255
Prati permanenti	3.277	1.220	863	348	285	162	29	6.184
Pascoli	56	39	29	21	19	8	5	177
COLTIVAZIONI LEGNOSE AGRARIE	316	138	127	29	26	11	2	649
Vite	202	105	83	16	17	9	1	433
di cui per la produzione di:								
-Vini a denominazione di origine controllata (vini DOC)	—	—	—	—	—	—	—	—
-Altri vini (compresi i vini da tavola con indicazione geografica)	166	88	73	10	17	8	1	363
-Uva da tavola	47	26	16	6	1	3	—	99
Olivo	—	—	—	—	—	—	—	—
Agrumi	—	—	—	—	—	—	—	—
di cui:								
arancio	—	—	—	—	—	—	—	—
limone	—	—	—	—	—	—	—	—
Fruttiferi	119	40	48	9	11	2	1	230
di cui:								
melo	85	31	30	7	9	1	1	164
pero	64	30	32	6	6	1	1	140
pesco	66	15	28	5	6	2	—	122
mandorlo	—	—	—	—	—	—	—	—
nocciolo	7	2	3	—	—	—	—	12
Vivai	19	7	13	5	—	—	—	44
CASTAGNETI DA FRUTTO	70	32	23	4	1	1	1	132
SUPERFICIE AGRICOLA UTILIZZATA	5.065	1.456	1.062	425	334	212	38	8.592
COLTURE BOSCHIVE	7.182	1.186	791	294	240	157	25	9.875
Pioppete	54	16	11	8	3	4	—	96
Boschi	7.174	1.184	791	293	239	157	25	9.863
SUPERFICIE AGRARIA NON UTILIZZATA	553	106	60	28	25	16	8	796
ALTRA SUPERFICIE	3.063	903	753	323	257	183	34	5.516
SUPERFICIE TOTALE	8.134	1.456	1.062	425	334	212	38	11.661

**segue TAV. 6 — Aziende e superficie delle principali coltivazioni per classe di superficie agricola utilizzata (SAU),
forma di utilizzazione dei terreni e zona altimetrica**

A - TOTALE - SUPERFICIE INVESTITA (ettari)

FORME DI UTILIZZAZIONE DEI TERRENI E COLTIVAZIONI	CLASSI DI SUPERFICIE AGRICOLA UTILIZZATA (SAU) (ettari)							
	Fino a 0,99	1,00 — 1,99	2,00 — 4,99	5,00 — 9,99	10,00 — 19,99	20,00 — 49,99	50,00 ed oltre	TOTALE
SEMINATIVI	851,26	622,10	1.075,82	1.145,35	2.134,15	3.475,51	2.162,00	11.466,19
Cereali	527,99	423,36	743,01	848,26	1.522,50	2.296,86	1.419,35	7.781,33
di cui:								
frumento	11,97	9,86	18,90	28,18	40,29	113,80	57,06	280,06
granoturco	452,99	319,65	516,83	517,52	934,36	1.252,94	593,52	4.587,81
riso	—	—	—	—	—	—	—	—
Patata	40,49	31,29	41,06	51,11	27,71	37,16	39,25	268,07
Barbabetola da zucchero	—	—	—	—	—	—	—	—
Piante industriali	—	—	—	—	—	—	—	—
di cui:								
tabacco	—	—	—	—	—	—	—	—
Ortive	118,62	57,54	44,70	14,86	13,08	5,71	1,06	255,57
-In piena aria	117,17	54,91	43,09	14,47	13,08	5,71	1,06	249,49
di cui: carciofo	—	—	—	—	—	—	—	—
fragola	—	—	—	—	—	—	—	—
pomodoro	0,59	0,60	0,60	0,45	—	—	0,03	2,27
-Protette	1,45	2,63	1,61	0,39	—	—	—	6,08
in serra	0,64	2,38	1,60	0,19	—	—	—	4,81
in tunnels, campane, ecc.	0,81	0,25	0,01	0,20	—	—	—	1,27
Fiori e piante ornamentali	30,18	29,04	54,39	43,27	19,50	33,26	—	209,64
di cui: in piena aria	23,26	24,47	48,81	40,00	18,00	31,64	—	186,18
in serra	5,63	3,54	4,18	2,56	1,50	1,62	—	19,03
Foraggere avvicendate	59,92	57,69	163,31	172,88	530,17	1.090,15	697,73	2.771,85
PRATI PERMANENTI E PASCOLI	1.218,34	1.303,09	2.079,14	1.756,31	2.640,70	2.691,86	2.426,36	13.915,80
Prati permanenti	1.196,03	1.271,51	2.045,84	1.670,34	2.411,55	2.511,66	898,21	12.005,14
Pascoli	22,31	31,58	33,30	85,97	129,15	80,20	1.528,15	1.910,66
COLTIVAZIONI LEGNOSE AGRARIE	61,29	42,17	79,06	39,70	13,70	4,57	2,04	242,53
Vite	31,28	20,84	21,51	5,37	5,65	2,03	2,00	88,48
di cui per la produzione di:								
-Vini a denominazione di origine controllata (vini DOC)	—	—	—	—	—	—	—	—
-Altri vini (compresi i vini da tavola con indicazione geografica)	27,21	19,15	18,61	4,50	5,40	1,80	2,00	78,67
-Uva da tavola	3,82	1,49	1,70	0,87	0,05	0,23	—	8,16
Olivo	—	—	—	—	—	—	—	—
Agrumi	—	—	—	—	—	—	—	—
di cui:								
arancio	—	—	—	—	—	—	—	—
limone	—	—	—	—	—	—	—	—
Fruttiferi	21,20	13,32	27,08	11,84	7,55	2,54	0,04	83,57
di cui:								
melo	5,73	5,79	7,56	2,66	2,06	0,04	0,02	23,86
pero	3,73	3,08	7,18	2,13	1,68	0,02	0,02	17,84
pesco	5,83	2,09	4,28	3,40	1,52	2,48	—	19,60
mandorlo	—	—	—	—	—	—	—	—
nocciolo	0,99	0,35	0,14	—	—	—	—	1,48
Vivai	8,81	8,21	29,51	22,49	—	—	—	69,02
CASTAGNETI DA FRUTTO	14,40	15,96	22,66	8,64	0,82	1,00	0,91	64,39
SUPERFICIE AGRICOLA UTILIZZATA	2.145,29	1.983,32	3.256,68	2.950,00	4.689,37	6.072,94	4.591,31	25.688,91
COLTURE BOSCHIVE	16.282,68	2.265,90	2.114,17	1.981,72	1.109,56	1.412,87	874,01	26.020,91
Pioppete	168,41	12,37	5,32	20,28	21,27	16,00	—	243,65
Boschi	16.114,27	2.253,53	2.108,85	1.941,44	1.088,29	1.396,87	874,01	25.777,26
SUPERFICIE AGRARIA NON UTILIZZATA	426,29	76,88	39,80	77,36	35,88	23,30	152,23	831,74
ALTRA SUPERFICIE	521,45	130,65	159,27	118,66	105,10	92,79	63,67	1.189,59
SUPERFICIE TOTALE	19.375,71	4.456,75	5.569,92	5.105,74	5.939,91	7.601,90	5.681,22	53.731,15

segue TAV. 6 — **Aziende e superficie delle principali coltivazioni per classe di superficie agricola utilizzata (SAU),
forma di utilizzazione dei terreni e zona altimetrica**

B - MONTAGNA - AZIENDE

FORME DI UTILIZZAZIONE DEI TERRENI E COLTIVAZIONI	CLASSI DI SUPERFICIE AGRICOLA UTILIZZATA (SAU) (ettari)							TOTALE
	Fino a 0,99	1,00 — 1,99	2,00 — 4,99	5,00 — 9,99	10,00 — 19,99	20,00 — 49,99	50,00 ed oltre	
SEMINATIVI	732	284	186	80	48	25	4	1.359
Cereali	108	85	90	47	35	15	4	384
di cui:								
frumento	—	—	2	1	3	1	—	7
granoturco	108	85	89	47	35	15	3	382
riso	—	—	—	—	—	—	—	—
Patata	111	75	50	27	11	5	—	279
Barbabietola da zucchero	—	—	—	—	—	—	—	—
Piante industriali	—	—	—	—	—	—	—	—
di cui:								
tabacco	—	—	—	—	—	—	—	—
Ortive	184	105	56	19	5	1	—	370
-In piena aria	184	105	56	19	5	1	—	370
di cui: carciofo	—	—	—	—	—	—	—	—
fragola	—	—	—	—	—	—	—	—
pomodoro	12	4	2	1	—	—	—	19
-Protette	—	—	—	—	—	—	—	—
in serra	—	—	—	—	—	—	—	—
in tunnels, campane, ecc.	—	—	—	—	—	—	—	—
Fiori e piante ornamentali	12	4	3	1	—	1	—	21
di cui: in piena aria	10	3	2	1	—	1	—	17
in serra	5	1	1	1	—	1	—	9
Foraggiere avvicendate	29	8	13	15	18	15	4	102
PRATI PERMANENTI E PASCOLI	1.125	453	296	108	61	26	8	2.077
Prati permanenti	1.107	446	292	104	60	26	7	2.042
Pascoli	42	25	18	13	6	4	4	112
COLTIVAZIONI LEGNOSE AGRARIE	55	30	25	5	3	—	—	118
Vite	23	24	15	3	1	—	—	66
di cui per la produzione di:								
-Vini a denominazione di origine controllata (vini DOC)	—	—	—	—	—	—	—	—
-Altri vini (compresi i vini da tavola con indicazione geografica)	22	23	15	2	1	—	—	63
-Uve da tavola	4	6	4	1	—	—	—	15
Olivo	—	—	—	—	—	—	—	—
Agrumi	—	—	—	—	—	—	—	—
di cui:								
arancio	—	—	—	—	—	—	—	—
limone	—	—	—	—	—	—	—	—
Fruttiferi	27	6	9	1	2	—	—	45
di cui:								
melo	19	4	7	1	2	—	—	33
pero	12	5	5	1	1	—	—	24
pesco	7	2	3	1	1	—	—	14
mandorlo	—	—	—	—	—	—	—	—
nocciolo	2	—	1	—	—	—	—	3
Vivai	5	2	2	1	—	—	—	10
CASTAGNETI DA FRUTTO	60	27	16	2	—	—	1	106
SUPERFICIE AGRICOLA UTILIZZATA	1.339	466	308	109	62	27	8	2.319
COLTURE BOSCHIVE	2.415	430	265	87	49	24	7	3.277
Pioppete	5	2	—	—	—	—	—	7
Boschi	2.415	429	265	87	49	24	7	3.276
SUPERFICIE AGRARIA NON UTILIZZATA	208	50	13	9	2	1	4	287
ALTRA SUPERFICIE	1.520	351	267	100	57	25	8	2.328
SUPERFICIE TOTALE	2.518	466	308	109	62	27	8	3.498

**segue TAV. 6 — Aziende e superficie delle principali coltivazioni per classe di superficie agricola utilizzata (SAU),
forma di utilizzazione dei terreni e zona altimetrica**

B - MONTAGNA - SUPERFICIE INVESTITA (ettari)

FORME DI UTILIZZAZIONE DEI TERRENI E COLTIVAZIONI	CLASSI DI SUPERFICIE AGRICOLA UTILIZZATA (SAU) (ettari)							
	Fino a 0,99	1,00 — 1,99	2,00 — 4,99	5,00 — 9,99	10,00 — 19,99	20,00 — 49,99	50,00 ed oltre	TOTALE
SEMINATIVI	82,93	69,84	101,22	109,30	165,74	209,42	171,44	909,89
Cereali	18,05	22,44	47,68	61,57	69,23	72,11	35,23	326,31
di cui:								
frumento	—	—	0,52	1,30	1,45	0,02	—	3,29
granoturco	18,05	22,19	43,88	55,94	55,58	59,01	24,00	278,65
riso	—	—	—	—	—	—	—	—
Patata	7,47	8,78	7,31	8,83	2,37	1,06	—	35,82
Barbabietola da zucchero	—	—	—	—	—	—	—	—
Piante industriali	—	—	—	—	—	—	—	—
di cui:								
tabacco	—	—	—	—	—	—	—	—
Ortive	29,81	25,54	13,75	4,45	1,10	0,02	—	74,67
-In piena aria	29,81	25,54	13,75	4,45	1,10	0,02	—	74,67
di cui: carciofo	—	—	—	—	—	—	—	—
fragola	—	—	—	—	—	—	—	—
pomodoro	0,34	0,28	0,22	0,20	—	—	—	1,04
-Protette	—	—	—	—	—	—	—	—
in serra	—	—	—	—	—	—	—	—
in tunnels, campane, ecc.	—	—	—	—	—	—	—	—
Fiori e piante ornamentali	2,88	2,58	3,51	0,25	—	0,26	—	9,48
di cui: in piena aria	2,53	2,38	3,50	0,05	—	0,14	—	8,60
in serra	0,21	0,07	0,01	0,20	—	0,12	—	0,61
Foraggiere avvicendate	6,23	4,55	21,22	30,87	92,55	133,67	131,72	420,81
PRATI PERMANENTI E PASCOLI	431,22	514,47	799,73	621,92	668,12	541,44	1.717,47	5.294,37
Prati permanenti	415,03	493,25	779,84	570,92	615,32	529,09	204,32	3.607,77
Pascoli	16,19	21,22	19,89	51,00	52,80	12,35	1.513,15	1.686,60
COLTIVAZIONI LEGNOSE AGRARIE	12,96	8,15	11,90	13,05	1,40	—	—	47,46
Vite	3,87	4,02	2,21	0,55	0,20	—	—	10,85
di cui per la produzione di:								
-Vini a denominazione di origine controllata (vini DOC)	—	—	—	—	—	—	—	—
-Altri vini (compresi i vini da tavola con indicazione geografica)	3,61	3,73	2,12	0,35	0,20	—	—	10,01
Uva da tavola	0,26	0,29	0,09	0,20	—	—	—	0,84
Olivo	—	—	—	—	—	—	—	—
Agrumi	—	—	—	—	—	—	—	—
di cui:								
arancio	—	—	—	—	—	—	—	—
limone	—	—	—	—	—	—	—	—
Fruttiferi	5,73	2,18	3,91	7,50	1,20	—	—	20,52
di cui:								
melo	1,77	0,69	2,13	1,00	0,35	—	—	5,94
pero	0,91	1,04	0,35	1,00	0,15	—	—	3,45
pesco	0,88	0,41	0,16	2,50	0,20	—	—	4,15
mandorlo	—	—	—	—	—	—	—	—
nocciolo	0,83	—	0,10	—	—	—	—	0,93
Vivai	3,36	1,95	5,78	5,00	—	—	—	16,09
CASTAGNETI DA FRUTTO	12,84	14,34	14,48	0,62	—	—	0,91	43,19
SUPERFICIE AGRICOLA UTILIZZATA	539,95	606,80	927,33	744,89	835,26	750,86	1.889,82	6.294,91
COLTURE BOSCHIVE	9.083,70	1.218,74	1.076,70	1.288,74	244,33	601,51	614,70	14.128,42
Pioppete	1,81	0,60	—	—	—	—	—	2,41
Boschi	9.081,89	1.218,14	1.076,70	1.288,74	244,33	601,51	614,70	14.126,01
SUPERFICIE AGRARIA NON UTILIZZATA	173,70	37,62	8,39	42,15	1,23	0,15	137,45	400,89
ALTRA SUPERFICIE	283,08	47,74	66,86	28,41	14,56	15,01	16,68	472,34
SUPERFICIE TOTALE	10.080,43	1.910,90	2.079,28	2.104,19	1.095,38	1.367,53	2.658,65	21.296,36

segue TAV. 6 — **Aziende e superficie delle principali coltivazioni per classe di superficie agricola utilizzata (SAU),
forma di utilizzazione dei terreni e zona altimetrica**

C - COLLINA - AZIENDE

FORME DI UTILIZZAZIONE DEI TERRENI E COLTIVAZIONI	CLASSI DI SUPERFICIE AGRICOLA UTILIZZATA (SAU) (ettari)							TOTALE
	Fino a 0,99	1,00 — 1,99	2,00 — 4,99	5,00 — 9,99	10,00 — 19,99	20,00 — 49,99	50,00 ed oltre	
SEMINATIVI	1.948	598	468	190	166	112	11	3.493
Cereali	1.082	441	369	157	131	90	9	2.279
di cui:								
frumento	27	10	10	9	5	6	1	68
granoturco	1.068	437	357	152	130	85	8	2.237
riso	—	—	—	—	—	—	—	—
Patata	296	141	80	29	34	18	1	599
Barbabietola da zucchero	—	—	—	—	—	—	—	—
Piante industriali	—	—	—	—	—	—	—	—
di cui:								
tabacco	—	—	—	—	—	—	—	—
Ortive	418	131	80	27	30	11	3	700
-In piena aria	418	129	79	27	30	11	3	697
di cui: carciofo	—	—	—	—	—	—	—	—
fragola	—	—	—	—	—	—	—	—
pomodoro	4	3	4	1	—	—	—	12
-Protette	5	6	8	2	—	—	—	21
in serra	2	4	7	1	—	—	—	14
in tunnels, campene, ecc.	3	2	1	1	—	—	—	7
Fiori e piante ornamentali	52	16	21	6	2	—	—	97
di cui: in piena aria	41	11	17	4	2	—	—	75
in serra	35	10	18	6	1	—	—	70
Foraggere avvicendate	88	34	79	52	78	71	6	408
PRATI PERMANENTI E PASCOLI	1.894	686	498	198	168	102	12	3.558
Prati permanenti	1.883	681	495	196	164	100	12	3.531
Pascoli	11	12	7	6	11	3	1	51
COLTIVAZIONI LEGNOSE AGRARIE	241	100	97	23	22	9	1	493
Vite	176	79	66	13	15	7	1	357
di cui per la produzione di:								
-Vini a denominazione di origine controllata (vini DOC)	—	—	—	—	—	—	—	—
-Altri vini (compresi i vini da tavola con indicazione geografica)	141	63	56	8	15	6	1	290
-Uva da tavola	43	20	12	5	1	3	—	84
Olivo	—	—	—	—	—	—	—	—
Agrumi	—	—	—	—	—	—	—	—
di cui:								
arancio	—	—	—	—	—	—	—	—
limone	—	—	—	—	—	—	—	—
Fruttiferi	76	29	36	8	9	2	—	160
di cui:								
melo	53	23	22	6	7	1	—	112
pero	43	22	26	5	5	1	—	102
pesco	52	10	23	4	5	2	—	96
mandorlo	—	—	—	—	—	—	—	—
nocciolo	3	—	2	—	—	—	—	5
Vivai	11	3	11	3	—	—	—	28
CASTAGNETI DA FRUTTO	10	5	7	2	1	1	—	26
SUPERFICIE AGRICOLA UTILIZZATA	2.607	734	562	217	183	115	12	4.430
COLTURE BOSCHIVE	3.529	604	423	157	142	95	9	4.959
Pioppete	44	13	9	7	3	2	—	78
Boschi	3.521	603	423	156	141	95	9	4.948
SUPERFICIE AGRARIA NON UTILIZZATA	254	46	42	13	16	9	1	381
ALTRA SUPERFICIE	1.304	462	402	167	150	104	11	2.600
SUPERFICIE TOTALE	3.882	734	562	217	183	115	12	5.705

**segue TAV. 6 – Aziende e superficie delle principali coltivazioni per classe di superficie agricola utilizzata (SAU),
forma di utilizzazione dei terreni e zona altimetrica**

C - COLLINA - SUPERFICIE INVESTITA (ettari)

FORME DI UTILIZZAZIONE DEI TERRENI E COLTIVAZIONI	CLASSI DI SUPERFICIE AGRICOLA UTILIZZATA (SAU) (ettari)							
	Fino a 0,99	1,00 — 1,99	2,00 — 4,99	5,00 — 9,99	10,00 — 19,99	20,00 — 49,99	50,00 ed oltre	TOTALE
SEMINATIVI	403,22	274,83	498,22	482,59	937,10	1.506,20	216,31	4.318,47
Cereali	230,87	186,99	323,63	335,61	606,58	792,75	144,69	2.621,12
di cui:								
frumento	4,07	4,27	6,58	11,71	14,50	10,40	1,30	52,83
granoturco	220,73	169,56	263,87	246,66	462,18	526,89	91,26	1.981,15
riso	—	—	—	—	—	—	—	—
Patata	20,46	14,76	10,56	8,70	13,39	7,66	0,19	75,72
Barbabietola da zucchero	—	—	—	—	—	—	—	—
Piante industriali	—	—	—	—	—	—	—	—
di cui:								
tabacco	—	—	—	—	—	—	—	—
Ortive	65,63	26,17	23,07	7,87	8,34	3,04	0,43	134,55
-In piena aria	65,12	24,31	21,71	7,48	8,34	3,04	0,43	130,43
di cui: carciofo	—	—	—	—	—	—	—	—
fragola	—	—	—	—	—	—	—	—
pomodoro	0,25	0,15	0,27	0,25	—	—	—	0,92
-Protette	0,51	1,86	1,36	0,39	—	—	—	4,12
in serra	0,15	1,61	1,35	0,19	—	—	—	3,30
in tunnels, campane, ecc.	0,36	0,25	0,01	0,20	—	—	—	0,82
Fiori e piante ornamentali	18,23	11,88	31,76	20,89	19,50	—	—	102,26
di cui: in piena aria	13,50	9,56	26,99	19,86	18,00	—	—	87,91
in serra	3,80	1,99	3,57	1,01	1,50	—	—	11,87
Foraggiere avvicendate	25,15	21,07	93,80	105,36	271,33	695,31	70,91	1.282,93
PRATI PERMANENTI E PASCOLI	704,51	717,03	1.152,21	992,90	1.603,91	1.758,08	588,64	7.517,28
Prati permanenti	699,81	708,56	1.144,05	963,43	1.533,66	1.709,23	573,64	7.332,38
Pascoli	4,70	8,47	8,16	29,47	70,25	48,85	15,00	184,90
COLTIVAZIONI LEGNOSE AGRARIE	44,02	27,19	66,30	20,95	12,25	4,26	2,00	176,97
Vite	27,14	16,47	18,89	4,82	5,40	1,72	2,00	76,44
di cui per la produzione di:								
-Vini a denominazione di origine controllata (vini DOC)	—	—	—	—	—	—	—	—
-Altri vini (compresi i vini da tavola con indicazione geografica)	23,33	15,27	16,08	4,15	5,15	1,49	2,00	67,47
-Uva da tavola	3,56	1,20	1,61	0,67	0,05	0,23	—	7,32
Olivo	—	—	—	—	—	—	—	—
Agrumi	—	—	—	—	—	—	—	—
di cui:								
arancio	—	—	—	—	—	—	—	—
limone	—	—	—	—	—	—	—	—
Fruttiferi	12,80	7,38	22,72	4,34	6,35	2,54	—	56,13
di cui:								
melo	2,76	3,14	5,38	1,66	1,71	0,04	—	14,69
pero	2,23	1,68	6,78	1,13	1,53	0,02	—	13,37
pesco	4,50	1,32	3,87	0,90	1,32	2,48	—	14,39
mandorlo	—	—	—	—	—	—	—	—
nocciolo	0,08	—	0,04	—	—	—	—	0,12
Vivai	4,08	3,34	23,73	11,79	—	—	—	42,94
CASTAGNETI DA FRUTTO	1,56	1,62	8,18	8,02	0,82	1,00	—	21,20
SUPERFICIE AGRICOLA UTILIZZATA	1.153,31	1.020,67	1.724,91	1.504,46	2.554,08	3.269,54	806,95	12.033,92
COLTURE BOSCHIVE	5.386,27	898,53	904,65	576,46	798,22	481,73	88,65	9.134,51
Pioppete	123,33	9,27	4,66	18,58	21,27	2,00	—	179,11
Boschi	5.262,94	889,26	899,99	557,88	776,95	479,73	88,65	8.955,40
SUPERFICIE AGRARIA NON UTILIZZATA	187,02	33,98	27,28	28,49	27,74	15,52	2,94	322,97
ALTRA SUPERFICIE	194,11	69,87	79,83	43,08	76,08	59,43	4,82	527,22
SUPERFICIE TOTALE	6.920,71	2.023,05	2.736,67	2.152,49	3.456,12	3.826,22	903,36	22.018,62

segue TAV. 6 — **Aziende e superficie delle principali coltivazioni per classe di superficie agricola utilizzata (SAU),
forma di utilizzazione dei terreni e zona altimetrica**

D - PIANURA - AZIENDE

FORME DI UTILIZZAZIONE DEI TERRENI E COLTIVAZIONI	CLASSI DI SUPERFICIE AGRICOLA UTILIZZATA (SAU) (ettari)							TOTALE
	Fino a 0,99	1,00 — 1,99	2,00 — 4,99	5,00 — 9,99	10,00 — 19,99	20,00 — 49,99	50,00 ed oltre	
SEMINATIVI	993	235	177	94	87	69	18	1.673
Cereali	767	213	161	86	86	68	18	1.399
di cui:								
frumento	25	12	14	9	13	20	3	96
granoturco	658	174	141	72	79	63	18	1.205
riso	—	—	—	—	—	—	—	—
Patata	136	47	40	20	15	14	9	281
Barbabetola da zucchero	—	—	—	—	—	—	—	—
Piante industriali	—	—	—	—	—	—	—	—
di cui:								
tabacco	—	—	—	—	—	—	—	—
Ortive	152	33	41	13	18	10	6	273
-In piena aria	150	32	39	13	18	10	6	268
di cui: carciofo	—	—	—	—	—	—	—	—
fragola	—	—	—	—	—	—	—	—
pomodoro	—	2	2	—	—	—	1	5
-Protette	3	1	2	—	—	—	—	6
in serra	3	1	2	—	—	—	—	6
in tunnels, campane, ecc.	1	—	—	—	—	—	—	1
Fiori e piante ornamentali	29	15	9	5	—	3	—	61
di cui: in piena aria	25	13	9	4	—	3	—	54
in serra	19	11	6	4	—	1	—	41
Foraggere avvicendate	109	49	36	21	33	33	10	291
PRATI PERMANENTI E PASCOLI	290	95	78	48	62	37	10	620
Prati permanenti	287	93	76	48	61	36	10	611
Pascoli	3	2	4	2	2	1	—	14
COLTIVAZIONI LEGNOSE AGRARIE	20	8	5	1	1	2	1	38
Vite	3	2	2	—	1	2	—	10
di cui per la produzione di:								
-Vini a denominazione di origine controllata (vini DOC)	—	—	—	—	—	—	—	—
-Altri vini (compresi i vini da tavola con indicazione geografica)	3	2	2	—	1	2	—	10
-Uva da tavola	—	—	—	—	—	—	—	—
Olivo	—	—	—	—	—	—	—	—
Agrumi	—	—	—	—	—	—	—	—
di cui:								
arancio	—	—	—	—	—	—	—	—
limone	—	—	—	—	—	—	—	—
Fruttiferi	16	5	3	—	—	—	1	25
di cui:								
melo	13	4	1	—	—	—	1	19
pero	9	3	1	—	—	—	1	14
pesco	7	3	2	—	—	—	—	12
mandorlo	—	—	—	—	—	—	—	—
nocciolo	2	2	—	—	—	—	—	4
Vivai	3	2	—	1	—	—	—	6
CASTAGNETI DA FRUTTO	—	—	—	—	—	—	—	—
SUPERFICIE AGRICOLA UTILIZZATA	1.119	256	192	99	89	70	18	1.843
COLTURE BOSCHIVE	1.238	152	103	50	49	38	9	1.639
Pioppete	5	1	2	1	—	2	—	11
Boschi	1.238	152	103	50	49	38	9	1.639
SUPERFICIE AGRARIA NON UTILIZZATA	91	10	5	6	7	6	3	128
ALTRA SUPERFICIE	239	90	84	56	50	54	15	588
SUPERFICIE TOTALE	1.734	256	192	99	89	70	18	2.458

**segue TAV. 6 — Aziende e superficie delle principali coltivazioni per classe di superficie agricola utilizzata (SAU),
forma di utilizzazione dei terreni e zona altimetrica**

D - PIANURA - SUPERFICIE INVESTITA (ettari)

FORME DI UTILIZZAZIONE DEI TERRENI E COLTIVAZIONI	CLASSI DI SUPERFICIE AGRICOLA UTILIZZATA (SAU) (ettari)							
	Fino a 0,99	1,00 — 1,99	2,00 — 4,99	5,00 — 9,99	10,00 — 19,99	20,00 — 49,99	50,00 ed oltre	TOTALE
SEMINATIVI	365,11	277,43	476,38	553,46	1.031,31	1.759,89	1.774,25	6.237,83
Cereali	279,07	213,93	371,70	451,08	846,69	1.432,00	1.239,43	4.833,90
di cui:								
frumento	7,90	5,59	11,80	15,17	24,34	103,38	55,76	223,94
granoturco	214,21	127,90	209,08	214,92	416,60	667,04	478,26	2.328,01
riso	—	—	—	—	—	—	—	—
Patata	12,56	7,75	23,19	33,58	11,95	28,44	39,06	156,53
Barbabietola da zucchero	—	—	—	—	—	—	—	—
Piante industriali	—	—	—	—	—	—	—	—
di cui:								
tabacco	—	—	—	—	—	—	—	—
Ortive	23,18	5,83	7,88	2,54	3,64	2,65	0,63	46,35
-In piena aria	22,24	5,06	7,63	2,54	3,64	2,65	0,63	44,39
di cui: carciofo	—	—	—	—	—	—	—	—
fragola	—	—	—	—	—	—	—	—
pomodoro	—	0,17	0,11	—	—	—	0,03	0,31
-Protette	0,94	0,77	0,25	—	—	—	—	1,96
in serra	0,49	0,77	0,25	—	—	—	—	1,51
in tunnels, campane, ecc.	0,45	—	—	—	—	—	—	0,45
Fiori e piante ornamentali	9,07	14,58	19,12	22,13	—	33,00	—	97,90
di cui: in piena aria	7,23	12,53	18,32	20,09	—	31,50	—	89,67
in serra	1,82	1,48	0,60	1,35	—	1,50	—	6,55
Foraggiere avvicendate	28,54	32,07	48,29	36,65	166,29	261,17	495,10	1.068,11
PRATI PERMANENTI E PASCOLI	82,61	71,59	127,20	141,49	268,67	292,34	120,25	1.104,15
Prati permanenti	81,19	69,70	121,95	135,99	262,57	273,34	120,25	1.064,99
Pascoli	1,42	1,89	5,25	5,50	6,10	19,00	—	39,16
COLTIVAZIONI LEGNOSE AGRARIE	4,31	6,83	0,86	5,70	0,05	0,31	0,04	18,10
Vite	0,27	0,15	0,41	—	0,05	0,31	—	1,19
di cui per la produzione di:								
-Vini a denominazione di origine controllata (vini DOC)	—	—	—	—	—	—	—	—
-Altri vini (compresi i vini da tavola con indicazione geografica)	0,27	0,15	0,41	—	0,05	0,31	—	1,19
-Uva da tavola	—	—	—	—	—	—	—	—
Olivo	—	—	—	—	—	—	—	—
Agrumi	—	—	—	—	—	—	—	—
di cui:								
arancio	—	—	—	—	—	—	—	—
limone	—	—	—	—	—	—	—	—
Fruttiferi	2,67	3,76	0,45	—	—	—	0,04	6,92
di cui:								
melo	1,20	1,96	0,05	—	—	—	0,02	3,23
pero	0,59	0,36	0,05	—	—	—	0,02	1,02
pesco	0,45	0,36	0,25	—	—	—	—	1,06
mandorlo	—	—	—	—	—	—	—	—
nocciolo	0,08	0,35	—	—	—	—	—	0,43
Vivai	1,37	2,92	—	5,70	—	—	—	9,99
CASTAGNETI DA FRUTTO	—	—	—	—	—	—	—	—
SUPERFICIE AGRICOLA UTILIZZATA	452,03	355,85	604,44	700,65	1.300,03	2.052,54	1.894,54	7.360,08
COLTURE BOSCHIVE	1.812,71	148,63	132,82	96,52	67,01	329,63	170,66	2.757,98
Pioppete	43,27	2,50	0,66	1,70	—	14,00	—	62,13
Boschi	1.769,44	146,13	132,16	94,82	67,01	315,63	170,66	2.695,85
SUPERFICIE AGRARIA NON UTILIZZATA	65,57	5,28	4,13	6,72	6,91	7,63	11,84	108,08
ALTRA SUPERFICIE	44,26	13,04	12,58	45,17	14,46	18,35	42,17	190,03
SUPERFICIE TOTALE	2.374,57	522,80	753,97	849,06	1.388,41	2.408,15	2.119,21	10.416,17

TAV. 7 — Aziende che praticano l'irrigazione e relativa superficie irrigata, per classe di superficie totale, classe di superficie agricola utilizzata (SAU), forma di conduzione e zona altimetrica

A - TOTALE

CLASSI DI SUPERFICIE TOTALE Ettari CLASSI DI SUPERFICIE AGRICOLA UTILIZZATA Ettari FORME DI CONDUZIONE	AZIENDE	SUPERFICIE (ettari)					SUPERFICIE IRRIGATA (ettari)
		Agricola utilizzata (SAU)	Pioppete	Boschi	Altra	TOTALE	
PER CLASSE DI SUPERFICIE TOTALE							
Fino a 0,49	44	12,47	—	0,94	1,43	14,84	9,96
0,50 - 0,99	51	30,31	—	3,60	2,53	36,44	24,09
1,00 - 1,99	58	52,03	—	23,96	8,30	84,29	25,55
2,00 - 2,99	46	66,66	0,72	38,50	7,32	113,20	38,37
3,00 - 4,99	47	124,62	1,00	48,60	9,59	183,81	48,35
5,00 - 9,99	32	159,03	3,70	50,77	17,48	230,98	58,47
10,00 -19,99	35	395,21	—	74,56	20,76	490,53	123,88
20,00 -29,99	23	472,04	—	51,05	17,11	540,20	131,82
30,00 -49,99	12	384,66	—	33,00	37,30	454,96	57,36
50,00 -99,99	7	387,20	—	50,09	12,97	450,26	185,09
100,00 e oltre	6	584,76	4,00	400,70	44,40	1.033,86	259,03
PER CLASSE DI SUPERFICIE AGRICOLA UTILIZZATA							
Fino a 0,49	86	23,17	0,72	57,47	29,61	110,97	17,53
0,50 - 0,99	63	45,26	—	26,29	3,54	75,09	30,22
1,00 - 1,99	54	75,72	1,00	59,78	20,34	156,84	37,00
2,00 - 2,99	32	77,28	2,00	38,52	7,51	125,31	43,00
3,00 - 4,99	29	111,86	—	24,71	4,11	140,68	38,32
5,00 - 9,99	28	186,29	1,70	35,30	42,40	265,69	64,72
10,00 -19,99	30	447,99	—	37,82	5,91	491,72	123,92
20,00 -29,99	19	452,46	4,00	232,31	9,75	698,52	151,46
30,00 -49,99	11	418,50	—	32,95	7,68	459,13	107,49
50,00 -99,99	5	367,81	—	105,62	7,44	480,87	127,28
100,00 e oltre	4	462,65	—	125,00	40,90	628,55	221,03
PER FORMA DI CONDUZIONE							
CONDUZIONE DIRETTA DEL COLTIVATORE	323	2.018,93	5,42	261,86	95,47	2.381,68	720,13
-Con solo manodopera familiare	274	1.591,76	5,42	193,07	39,99	1.830,24	505,32
-Con manodopera familiare prevalente	24	130,94	—	32,42	20,40	183,76	62,88
-Con manodopera extrafamiliare prevalente	25	296,23	—	36,37	35,08	367,68	151,93
CONDUZIONE CON SALARIATI E/O COMPARTICIPANTI (in economia)	37	638,31	4,00	512,81	83,52	1.238,64	240,84
CONDUZIONE A COLONIA PARZIARIA APPODERATA (mezzadria)	1	11,75	—	1,10	0,20	13,05	1,00
ALTRA FORMA DI CONDUZIONE	—	—	—	—	—	—	—
TOTALE	361	2.668,99	9,42	775,77	179,19	3.633,37	961,97

segue TAV. 7 — Aziende che praticano l'irrigazione e relativa superficie irrigata, per classe di superficie totale, classe di superficie agricola utilizzata (SAU), forma di conduzione e zona altimetrica

B - MONTAGNA

CLASSI DI SUPERFICIE TOTALE Ettari CLASSI DI SUPERFICIE AGRICOLA UTILIZZATA Ettari FORME DI CONDUZIONE	AZIENDE	SUPERFICIE (ettari)					SUPERFICIE IRRIGATA (ettari)
		Agricola utilizzata (SAU)	Pioppete	Boschi	Altra	TOTALE	
PER CLASSE DI SUPERFICIE TOTALE							
Fino a 0,49	2	0,38	—	—	0,11	0,49	0,25
0,50 - 0,99	4	1,33	—	1,28	0,03	2,64	0,76
1,00 - 1,99	10	5,76	—	8,83	0,10	14,69	1,38
2,00 - 2,99	10	6,35	—	18,69	0,26	25,30	3,67
3,00 - 4,99	7	6,79	—	20,41	1,06	28,26	2,77
5,00 - 9,99	4	7,90	—	19,48	2,68	30,06	3,87
10,00 -19,99	1	2,65	—	12,31	0,55	15,51	0,03
20,00 -29,99	2	42,90	—	3,85	1,53	48,28	18,09
30,00 -49,99	2	52,10	—	7,95	2,40	62,45	1,26
50,00 -99,99	—	—	—	—	—	—	—
100,00 e oltre	1	97,11	—	92,70	1,50	191,31	20,00
PER CLASSE DI SUPERFICIE AGRICOLA UTILIZZATA							
Fino a 0,49	20	3,28	—	36,43	0,28	39,99	1,32
0,50 - 0,99	6	3,77	—	8,46	0,04	12,27	0,91
1,00 - 1,99	7	9,13	—	17,80	2,75	29,68	3,07
2,00 - 2,99	4	10,94	—	14,31	1,70	26,95	5,43
3,00 - 4,99	1	4,04	—	4,00	0,02	8,06	2,00
5,00 - 9,99	—	—	—	—	—	—	—
10,00 -19,99	1	17,72	—	3,00	1,38	22,10	5,00
20,00 -29,99	3	77,28	—	8,80	2,55	88,63	14,35
30,00 -49,99	—	—	—	—	—	—	—
50,00 -99,99	1	97,11	—	92,70	1,50	191,31	20,00
100,00 e oltre	—	—	—	—	—	—	—
PER FORMA DI CONDUZIONE							
CONDUZIONE DIRETTA DEL COLTIVATORE							
	38	94,15	—	71,44	5,29	170,88	28,34
-Con solo manodopera familiare	34	89,36	—	66,00	2,19	157,55	24,90
-Con manodopera familiare prevalente	1	0,16	—	—	0,10	0,26	0,16
-Con manodopera extrafamiliare prevalente	3	4,63	—	5,44	3,00	13,07	3,28
CONDUZIONE CON SALARIATI E/O COMPARTECIPANTI (in economia)							
	5	129,12	—	114,06	4,93	248,11	23,74
CONDUZIONE A COLONIA PARZIARIA APPODERATA (mezzadria)							
	—	—	—	—	—	—	—
ALTRA FORMA DI CONDUZIONE							
	—	—	—	—	—	—	—
TOTALE	43	223,27	—	185,50	10,22	418,99	52,08

segue TAV. 7 — Aziende che praticano l'irrigazione e relativa superficie irrigata, per classe di superficie totale, classe di superficie agricola utilizzata (SAU), forma di conduzione e zona altimetrica

C - COLLINA

CLASSI DI SUPERFICIE TOTALE Ettari CLASSI DI SUPERFICIE AGRICOLA UTILIZZATA Ettari FORME DI CONDUZIONE	AZIENDE	SUPERFICIE (ettari)					SUPERFICIE IRRIGATA (ettari)
		Agricola utilizzata (SAU)	Pioppete	Boschi	Altra	TOTALE	
PER CLASSE DI SUPERFICIE TOTALE							
Fino a 0,49	13	3,21	—	0,20	0,79	4,20	2,30
0,50 - 0,99	12	7,13	—	0,30	1,65	9,08	4,90
1,00 - 1,99	18	15,43	—	4,29	4,89	24,61	6,31
2,00 - 2,99	14	23,96	—	8,10	2,76	34,82	13,66
3,00 - 4,99	19	47,53	1,00	21,38	4,49	74,40	15,60
5,00 - 9,99	12	49,86	2,00	24,32	12,53	88,71	14,41
10,00 -19,99	8	73,71	—	13,80	13,69	101,20	25,91
20,00 -29,99	6	95,23	—	26,21	12,12	133,56	18,18
30,00 -49,99	3	104,68	—	13,92	1,38	119,98	16,44
50,00 -99,99	4	202,49	—	32,97	10,70	246,16	96,42
100,00 e oltre	—	—	—	—	—	—	—
PER CLASSE DI SUPERFICIE AGRICOLA UTILIZZATA							
Fino a 0,49	24	6,83	—	13,93	25,09	45,85	5,33
0,50 - 0,99	18	13,17	—	7,88	1,64	22,69	6,67
1,00 - 1,99	17	23,84	1,00	14,66	12,54	52,04	10,14
2,00 - 2,99	15	34,99	2,00	11,38	4,91	53,28	20,68
3,00 - 4,99	12	46,56	—	18,67	2,76	67,99	13,54
5,00 - 9,99	8	55,98	—	12,50	4,28	72,76	15,65
10,00 -19,99	6	87,36	—	18,26	1,44	107,06	17,70
20,00 -29,99	3	72,33	—	24,32	2,26	98,91	36,56
30,00 -49,99	4	148,38	—	21,22	6,08	175,68	59,44
50,00 -99,99	2	133,79	—	2,67	4,00	140,46	28,42
100,00 e oltre	—	—	—	—	—	—	—
PER FORMA DI CONDUZIONE							
CONDUZIONE DIRETTA DEL COLTIVATORE	94	442,70	3,00	72,80	52,01	570,51	115,96
-Con solo manodopera familiare	67	273,76	3,00	52,20	12,13	341,09	64,88
-Con manodopera familiare prevalente	12	88,70	—	6,79	15,51	111,00	29,46
-Con manodopera extrafamiliare prevalente	15	80,24	—	13,81	24,37	118,42	21,62
CONDUZIONE CON SALARIATI E/O COMPARTICIPANTI (in economia)	14	168,78	—	71,59	12,79	253,16	97,17
CONDUZIONE A COLONIA PARZIARIA APPODERATA (mezzadria)	1	11,75	—	1,10	0,20	13,05	1,00
ALTRA FORMA DI CONDUZIONE	—	—	—	—	—	—	—
TOTALE	109	623,23	3,00	145,49	65,00	836,72	214,13

segue TAV. 7 — **Aziende che praticano l'irrigazione e relativa superficie irrigata, per classe di superficie totale, classe di superficie agricola utilizzata (SAU), forma di conduzione e zona altimetrica**

D - PIANURA

CLASSI DI SUPERFICIE TOTALE Ettari CLASSI DI SUPERFICIE AGRICOLA UTILIZZATA Ettari FORME DI CONDUZIONE	AZIENDE	SUPERFICIE (ettari)					SUPERFICIE IRRIGATA (ettari)
		Agricola utilizzata (SAU)	Pioppete	Boschi	Altra	TOTALE	
PER CLASSE DI SUPERFICIE TOTALE							
Fino a 0,49	29	8,88	—	0,74	0,53	10,15	7,41
0,50 - 0,99	35	21,85	—	2,02	0,85	24,72	18,43
1,00 - 1,99	30	30,84	—	10,84	3,31	44,99	17,86
2,00 - 2,99	22	36,35	0,72	11,71	4,30	53,08	21,04
3,00 - 4,99	21	70,30	—	6,81	4,04	81,15	29,98
5,00 - 9,99	16	101,27	1,70	6,97	2,27	112,21	40,19
10,00 -19,99	26	318,85	—	48,45	6,52	373,82	97,94
20,00 -29,99	15	333,91	—	20,99	3,46	358,36	95,55
30,00 -49,99	7	227,88	—	11,13	33,52	272,53	39,66
50,00 -99,99	3	184,71	—	17,12	2,27	204,10	88,67
100,00 e oltre	5	487,65	4,00	308,00	42,90	842,55	239,03
PER CLASSE DI SUPERFICIE AGRICOLA UTILIZZATA							
Fino a 0,49	42	13,06	0,72	7,11	4,24	25,13	10,88
0,50 - 0,99	39	28,32	—	9,95	1,86	40,13	22,64
1,00 - 1,99	30	42,75	—	27,32	5,05	75,12	23,79
2,00 - 2,99	13	31,35	—	12,83	0,90	45,08	16,89
3,00 - 4,99	16	61,26	—	2,04	1,33	64,63	22,78
5,00 - 9,99	20	130,31	1,70	22,80	38,12	192,93	49,07
10,00 -19,99	23	342,91	—	16,56	3,09	362,56	101,22
20,00 -29,99	13	302,85	4,00	199,19	4,94	510,98	100,55
30,00 -49,99	7	270,12	—	11,73	1,60	283,45	48,05
50,00 -99,99	2	136,91	—	10,25	1,94	149,10	78,86
100,00 e oltre	4	462,65	—	125,00	40,90	628,55	221,03
PER FORMA DI CONDUZIONE							
CONDUZIONE DIRETTA DEL COLTIVATORE	191	1.482,08	2,42	117,62	38,17	1.640,29	575,83
-Con solo manodopera familiare	173	1.228,64	2,42	74,87	25,67	1.331,60	415,54
-Con manodopera familiare prevalente	11	42,08	—	25,63	4,79	72,50	33,26
-Con manodopera extrafamiliare prevalente	7	211,36	—	17,12	7,71	236,19	127,03
CONDUZIONE CON SALARIATI E/O COMPARTICIPANTI (<i>in economia</i>)	18	340,41	4,00	327,16	65,80	737,37	119,93
CONDUZIONE A COLONIA PARZIARIA APPODERATA (<i>mezzadria</i>)	—	—	—	—	—	—	—
ALTRA FORMA DI CONDUZIONE	—	—	—	—	—	—	—
T O T A L E	209	1.822,49	6,42	444,78	103,97	2.377,66	695,76

TAV. 8 — Aziende che praticano l'irrigazione secondo il tipo di approvvigionamento dell'acqua irrigua, per classe di superficie totale, classe di superficie agricola utilizzata (SAU), forma di conduzione e zona altimetrica

CLASSI DI SUPERFICIE TOTALE Ettari CLASSI DI SUPERFICIE AGRICOLA UTILIZZATA Ettari FORME DI CONDUZIONE ZONE ALTIMETRICHE	APPROVVIGIONAMENTO DI ACQUA IRRIGUA							
	In forma indipendente				In forma dipendente			
	TOTALE	da corsi d'acqua superficiali	da laghi naturali e laghetti artif.	superficie irrigata (ettari)	TOTALE	da consorzi di irrigazione	da altre aziende agricole	superficie irrigata (ettari)
PER CLASSE DI SUPERFICIE TOTALE								
Fino a 0,49	17	2	—	2,90	29	15	—	7,63
0,50 - 0,99	17	2	—	8,86	34	26	—	17,23
1,00 - 1,99	29	2	—	11,68	30	16	—	13,98
2,00 - 2,99	24	3	—	16,15	23	14	—	22,62
3,00 - 4,99	24	7	2	21,48	23	13	—	26,87
5,00 - 9,99	21	2	5	39,33	12	8	—	21,14
10,00 -19,99	19	11	—	69,73	16	15	—	54,15
20,00 -29,99	11	8	1	73,05	12	10	—	58,77
30,00 -49,99	9	6	—	35,66	4	3	—	27,70
50,00 -99,99	7	4	—	185,09	2	2	—	55,67
100,00 e oltre	6	1	2	259,03	2	2	—	58,00
PER CLASSE DI SUPERFICIE AGRICOLA UTILIZZATA								
Fino a 0,49	47	4	—	7,45	43	20	—	11,16
0,50 - 0,99	24	4	—	9,97	39	30	—	20,25
1,00 - 1,99	26	4	1	17,96	28	17	—	19,04
2,00 - 2,99	15	3	1	20,12	17	8	—	22,88
3,00 - 4,99	14	2	3	22,14	15	9	—	16,18
5,00 - 9,99	15	2	2	34,64	14	11	—	32,08
10,00 -19,99	15	13	1	74,75	15	15	—	49,17
20,00 -29,99	10	8	—	98,41	10	9	—	71,05
30,00 -49,99	9	5	—	87,21	4	3	—	36,09
50,00 -99,99	5	3	1	127,28	1	1	—	45,86
100,00 e oltre	4	—	1	221,03	1	1	—	40,00
PER FORMA DI CONDUZIONE								
CONDUZIONE DIRETTA DEL COLTIVATORE	160	44	5	508,45	170	117	—	274,43
-Con solo manodopera familiare	130	36	5	310,49	148	114	—	201,58
-Con manodopera familiare prevalente	12	5	—	51,13	12	1	—	11,75
-Con manodopera extrafamiliare prevalente	18	3	—	146,83	10	2	—	61,10
CONDUZIONE CON SALARIATI E/O COMPARTICIPANTI (in economia)	23	3	5	211,51	17	7	—	89,33
CONDUZIONE A COLONIA PARZIARIA APPODERATA (mezzadria)	1	1	—	1,00	—	—	—	—
ALTRA FORMA DI CONDUZIONE	—	—	—	—	—	—	—	—
PER ZONA ALTIMETRICA								
Montagna	39	7	1	51,67	4	—	—	0,41
Collina	82	15	8	189,38	30	2	—	25,50
Pianura	63	26	1	479,91	153	122	—	337,85
T O T A L E	184	48	10	720,96	187	124	—	363,76

TAV. 9 — Aziende che praticano l'irrigazione secondo il sistema di irrigazione; superficie delle principali coltivazioni irrigate e aziende che praticano la fertirrigazione per classe di superficie totale, classe di superficie agricola utilizzata (SAU), forma di conduzione e zona altimetrica

CLASSI DI SUPERFICIE TOTALE Ettari CLASSI DI SUPERFICIE AGRICOLA UTILIZZATA Ettari FORME DI CONDUZIONE ZONE ALTIMETRICHE	SISTEMA DI IRRIGAZIONE					PRINCIPALI COLTIVAZIONI IRRIGATE (ettari)				AZIENDE CHE PRATICANO LA FERTIRRI- GAZIONE
	TOTALE	Asperazione (a pioggia)	Sommer- sione	Scorrimento superficiale ed infiltrazione laterale	Altri sistemi	Granoturco da granella	Ortive	Foraggiere avvicendate	Fruttiferi	
PER CLASSE DI SUPERFICIE TOTALE										
Fino a 0,49	44	16	1	21	9	5,00	0,03	0,10	—	10
0,50 - 0,99	51	13	1	36	5	14,62	0,95	0,08	0,12	5
1,00 - 1,99	58	19	2	28	12	8,11	2,61	0,40	0,60	8
2,00 - 2,99	46	15	1	25	5	10,56	4,34	1,94	0,60	7
3,00 - 4,99	47	14	1	30	6	19,63	5,70	0,75	0,35	6
5,00 - 9,99	32	14	—	16	5	16,59	0,73	4,45	3,92	4
10,00 - 19,99	35	9	5	21	2	44,42	2,09	11,81	—	2
20,00 - 29,99	23	6	1	16	—	57,43	0,90	15,02	—	2
30,00 - 49,99	12	6	—	6	2	12,10	—	13,95	—	2
50,00 - 99,99	7	5	—	4	—	102,06	—	73,03	—	—
100,00 e oltre	6	5	—	1	—	159,75	0,05	88,23	—	4
PER CLASSE DI SUPERFICIE AGRICOLA UTILIZZATA										
Fino a 0,49	86	31	1	47	14	7,00	0,90	1,57	0,30	17
0,50 - 0,99	63	13	4	40	7	15,74	1,83	0,32	1,02	4
1,00 - 1,99	54	18	1	26	13	8,94	4,70	1,13	—	7
2,00 - 2,99	32	13	—	16	3	11,97	4,97	—	0,20	7
3,00 - 4,99	29	12	—	17	3	16,12	1,90	3,25	4,07	3
5,00 - 9,99	28	10	—	17	4	19,02	2,15	8,17	—	4
10,00 - 19,99	30	6	6	19	—	44,14	0,90	9,39	—	1
20,00 - 29,99	19	4	—	15	1	60,43	—	35,72	—	2
30,00 - 49,99	11	7	—	5	1	49,01	—	29,85	—	1
50,00 - 99,99	5	4	—	2	—	65,15	—	52,13	—	—
100,00 e oltre	4	4	—	—	—	152,75	0,05	68,23	—	4
PER FORMA DI CONDUZIONE										
CONDUZIONE DIRETTA DEL COLTIVATORE	323	101	12	187	42	357,87	15,11	115,51	5,47	38
-Con solo manodopera familiare	274	65	12	176	29	270,81	14,69	70,90	5,17	24
-Con manodopera familiare prevalente	24	21	—	4	5	6,00	0,42	6,00	0,30	8
-Con manodopera extrafamiliare prevalente	25	15	—	7	8	81,06	—	38,61	—	6
CONDUZIONE CON SALARIATI E/O COMPARTECIPANTI (in economia)	37	21	—	16	4	92,40	2,29	94,25	0,12	12
CONDUZIONE A COLONIA PARZIARIA APPODERATA (mezzadria)	1	—	—	1	—	—	—	—	—	—
ALTRA FORMA DI CONDUZIONE	—	—	—	—	—	—	—	—	—	—
PER ZONA ALTIMETRICA										
Montagna	43	14	—	26	6	—	2,15	26,95	0,30	4
Collina	109	62	1	24	29	39,85	12,54	80,67	5,17	28
Pianura	209	46	11	154	11	410,42	2,71	102,14	0,12	18
TOTALE	361	122	12	204	46	450,27	17,40	209,76	5,59	50

TAV. 10 — Aziende con allevamenti per specie di bestiame, forma di conduzione, classe di superficie totale e zona altimetrica

A - TOTALE - AZIENDE

FORME DI CONDUZIONE CLASSI DI SUPERFICIE TOTALE Ettari	TOTALE DELLE AZIENDE CON ALLEVAMENTI	BOVINI	OVINI	CAPRINI	EQUINI	SUINI	ALLEVAMENTI AVICOLI
CONDUZIONE DIRETTA DEL COLTIVATORE	5.430	1.708	391	478	375	354	4.448
-Con solo manodopera familiare	5.258	1.642	367	457	348	333	4.320
Senza terreno agrario	29	8	2	2	5	—	10
fino a 0,49	497	20	10	12	9	4	393
0,50 - 0,99	910	76	33	49	32	12	780
1,00 - 1,99	1.338	218	92	105	69	40	1.129
2,00 - 2,99	734	225	59	73	63	41	610
3,00 - 4,99	655	296	62	90	61	52	532
5,00 - 9,99	551	329	58	62	55	67	455
10,00 - 19,99	314	262	22	35	32	57	236
20,00 - 29,99	140	128	20	16	14	32	108
30,00 - 49,99	61	52	7	9	7	17	47
50,00 - 99,99	25	24	1	3	1	9	17
100,00 e oltre	4	4	1	1	—	2	3
-Con manodopera familiare prevalente	104	37	14	10	12	13	84
Senza terreno agrario	1	—	—	1	1	—	1
fino a 0,49	—	—	—	—	—	—	—
0,50 - 0,99	7	—	—	1	—	—	6
1,00 - 1,99	27	3	4	2	3	1	24
2,00 - 2,99	13	4	2	—	2	—	13
3,00 - 4,99	11	3	2	1	—	2	8
5,00 - 9,99	15	6	5	5	3	2	12
10,00 - 19,99	11	5	—	—	1	1	9
20,00 - 29,99	8	6	1	—	1	2	4
30,00 - 49,99	8	7	—	—	—	4	5
50,00 - 99,99	3	3	—	—	1	1	2
100,00 e oltre	—	—	—	—	—	—	—
-Con manodopera extrafamiliare prevalente	68	29	10	9	15	8	44
Senza terreno agrario	—	—	—	—	—	—	—
fino a 0,49	—	—	—	—	—	—	—
0,50 - 0,99	7	1	1	—	—	—	5
1,00 - 1,99	9	1	2	1	1	—	7
2,00 - 2,99	6	2	—	1	—	—	4
3,00 - 4,99	7	2	2	1	—	1	7
5,00 - 9,99	11	7	—	3	4	1	8
10,00 - 19,99	6	2	3	1	2	1	4
20,00 - 29,99	5	3	1	1	3	3	3
30,00 - 49,99	8	4	—	—	2	2	4
50,00 - 99,99	6	5	—	1	3	—	1
100,00 e oltre	3	2	1	—	—	—	1
CONDUZIONE CON SALARIATI E/O COMPARTICIPANTI (in economia)	106	39	8	6	20	19	74
Senza terreno agrario	1	—	—	—	—	—	1
fino a 0,49	—	—	—	—	—	—	—
0,50 - 0,99	9	—	—	—	—	2	8
1,00 - 1,99	9	—	—	—	—	—	8
2,00 - 2,99	6	2	—	—	—	1	5
3,00 - 4,99	10	3	2	2	2	2	8
5,00 - 9,99	24	9	1	3	6	5	19
10,00 - 19,99	14	6	2	—	4	4	8
20,00 - 29,99	11	5	—	—	2	1	8
30,00 - 49,99	9	4	1	—	2	2	3
50,00 - 99,99	6	5	—	—	3	—	1
100,00 e oltre	7	5	2	1	1	2	5
CONDUZIONE A COLONIA PARZIARIA APPODERATA (mezzadria) ED ALTRA FORMA DI CONDUZIONE	4	4	—	—	1	—	2
Senza terreno agrario	—	—	—	—	—	—	—
fino a 0,49	—	—	—	—	—	—	—
0,50 - 0,99	—	—	—	—	—	—	—
1,00 - 1,99	—	—	—	—	—	—	—
2,00 - 2,99	—	—	—	—	—	—	—
3,00 - 4,99	—	—	—	—	—	—	—
5,00 - 9,99	1	1	—	—	—	—	1
10,00 - 19,99	3	3	—	—	1	—	1
20,00 - 29,99	—	—	—	—	—	—	—
30,00 - 49,99	—	—	—	—	—	—	—
50,00 - 99,99	—	—	—	—	—	—	—
100,00 e oltre	—	—	—	—	—	—	—
TOTALE	5.540	1.751	399	482	396	373	4.524
Senza terreno agrario	31	8	2	3	6	—	12
fino a 0,49	497	20	10	12	9	4	393
0,50 - 0,99	933	77	34	50	32	14	799
1,00 - 1,99	1.383	222	98	108	73	41	1.168
2,00 - 2,99	759	233	61	74	65	42	632
3,00 - 4,99	683	304	68	94	63	57	555
5,00 - 9,99	602	352	64	73	68	75	495
10,00 - 19,99	348	278	27	36	40	63	258
20,00 - 29,99	164	142	22	17	20	38	123
30,00 - 49,99	86	67	8	9	11	25	59
50,00 - 99,99	40	37	1	4	8	10	21
100,00 e oltre	14	11	4	2	1	4	9

segue TAV. 10 — Aziende con allevamenti per specie di bestiame, forma di conduzione,
classe di superficie totale e zona altimetrica

A - TOTALE - CAPI

FORME DI CONDUZIONE CLASSI DI SUPERFICIE TOTALE Ettari	BOVINI	OVINI	CAPRINI	EQUINI	SUINI	ALLEVAMENTI AVICOLI
CONDUZIONE DIRETTA DEL COLTIVATORE	23.992	3.977	2.537	833	4.157	720.114
-Con solo manodopera familiare	20.710	3.779	2.183	687	2.404	389.332
Senza terreno agrario	66	950	14	18	—	2.310
fino a 0,49	52	41	27	12	5	9.266
0,50 - 0,99	122	148	119	67	54	25.404
1,00 - 1,99	540	490	311	93	62	32.004
2,00 - 2,99	793	353	241	110	127	38.386
3,00 - 4,99	1.687	361	380	87	330	140.587
5,00 - 9,99	2.918	441	384	150	915	68.071
10,00 - 19,99	5.421	619	403	72	221	39.076
20,00 - 29,99	4.332	287	167	52	131	11.654
30,00 - 49,99	2.790	28	49	24	452	19.957
50,00 - 99,99	1.773	1	71	2	63	1.767
100,00 e oltre	216	60	17	—	44	850
-Con manodopera familiare prevalente	1.595	113	42	65	150	321.858
Senza terreno agrario	—	—	1	34	—	200
fino a 0,49	—	—	—	—	—	—
0,50 - 0,99	—	—	4	—	—	116
1,00 - 1,99	6	23	3	3	1	16.908
2,00 - 2,99	7	12	—	2	—	303
3,00 - 4,99	27	4	7	—	2	5.391
5,00 - 9,99	47	68	27	14	7	240.709
10,00 - 19,99	152	—	—	2	4	57.261
20,00 - 29,99	496	6	—	8	10	273
30,00 - 49,99	430	—	—	—	123	587
50,00 - 99,99	430	—	—	2	3	110
100,00 e oltre	—	—	—	—	—	—
-Con manodopera extrafamiliare prevalente	1.687	85	312	81	1.603	8.924
Senza terreno agrario	—	—	—	—	—	—
fino a 0,49	—	—	—	—	—	—
0,50 - 0,99	6	17	—	—	—	176
1,00 - 1,99	1	6	2	2	—	148
2,00 - 2,99	7	—	1	—	—	115
3,00 - 4,99	9	8	2	—	2	336
5,00 - 9,99	85	—	8	6	1	398
10,00 - 19,99	38	25	6	17	12	215
20,00 - 29,99	73	20	4	14	106	7.318
30,00 - 49,99	342	—	—	32	1.482	178
50,00 - 99,99	972	—	289	10	—	10
100,00 e oltre	154	9	—	—	—	30
CONDUZIONE CON SALARIATI E/O COMPARTICIPANTI (in economia)	2.118	448	50	219	1.726	398.025
Senza terreno agrario	—	—	—	—	—	2.500
fino a 0,49	—	—	—	—	—	—
0,50 - 0,99	—	—	—	—	9	198
1,00 - 1,99	—	—	—	—	—	177
2,00 - 2,99	5	—	—	—	20	27.987
3,00 - 4,99	24	7	7	4	4	263
5,00 - 9,99	257	25	6	11	17	32.266
10,00 - 19,99	152	7	—	71	1.007	332.428
20,00 - 29,99	145	—	—	2	570	1.079
30,00 - 49,99	219	2	—	68	8	145
50,00 - 99,99	632	—	—	60	—	30
100,00 e oltre	684	405	37	3	91	952
CONDUZIONE A COLONIA PARZIARIA APPODERATA (mezzadria) ED ALTRA FORMA DI CONDUZIONE	67	—	—	1	—	148
Senza terreno agrario	—	—	—	—	—	—
fino a 0,49	—	—	—	—	—	—
0,50 - 0,99	—	—	—	—	—	—
1,00 - 1,99	—	—	—	—	—	—
2,00 - 2,99	—	—	—	—	—	—
3,00 - 4,99	—	—	—	—	—	—
5,00 - 9,99	11	—	—	—	—	18
10,00 - 19,99	56	—	—	1	—	130
20,00 - 29,99	—	—	—	—	—	—
30,00 - 49,99	—	—	—	—	—	—
50,00 - 99,99	—	—	—	—	—	—
100,00 e oltre	—	—	—	—	—	—
TOTALE	26.177	4.423	2.587	1.053	5.883	1.118.287
Senza terreno agrario	66	950	15	52	—	5.010
fino a 0,49	52	41	27	12	5	9.266
0,50 - 0,99	128	165	123	67	63	25.894
1,00 - 1,99	547	519	316	98	63	49.237
2,00 - 2,99	812	365	242	112	147	66.791
3,00 - 4,99	1.747	380	396	91	338	146.577
5,00 - 9,99	3.318	534	425	181	940	341.462
10,00 - 19,99	5.819	651	409	163	1.244	429.110
20,00 - 29,99	5.046	313	171	76	817	20.324
30,00 - 49,99	3.781	30	49	124	2.065	20.867
50,00 - 99,99	3.807	1	360	74	66	1.917
100,00 e oltre	1.054	474	54	3	135	1.832

segue TAV. 10 — Aziende con allevamenti per specie di bestiame, forma di conduzione,
classe di superficie totale e zona altimetrica

B - MONTAGNA - AZIENDE

FORME DI CONDUZIONE CLASSI DI SUPERFICIE TOTALE Ettari	TOTALE DELLE AZIENDE CON ALLEVAMENTI	BOVINI	OVINI	CAPRINI	EQUINI	SUINI	ALLEVAMENTI AVICOLI
CONDUZIONE DIRETTA DEL COLTIVATORE	1.318	392	140	203	53	116	1.073
-Con solo manodopera familiare	1.279	380	137	201	50	110	1.044
Senza terreno agrario	7	3	1	—	1	—	4
fino a 0,49	37	4	3	4	1	1	31
0,50 - 0,99	104	10	5	10	3	5	84
1,00 - 1,99	297	37	34	40	6	10	253
2,00 - 2,99	215	34	24	33	8	11	178
3,00 - 4,99	262	83	25	54	13	20	198
5,00 - 9,99	214	103	27	34	10	29	186
10,00 - 19,99	98	70	10	15	5	16	74
20,00 - 29,99	28	21	4	4	1	9	21
30,00 - 49,99	15	11	2	5	2	6	12
50,00 - 99,99	3	3	1	1	—	2	2
100,00 e oltre	1	1	1	1	—	1	1
-Con manodopera familiare prevalente	27	8	1	2	—	5	22
Senza terreno agrario	—	—	—	—	—	—	—
fino a 0,49	—	—	—	—	—	—	—
0,50 - 0,99	1	—	—	—	—	—	1
1,00 - 1,99	4	—	—	—	—	1	4
2,00 - 2,99	1	—	—	—	—	—	1
3,00 - 4,99	5	—	—	—	—	—	4
5,00 - 9,99	5	1	1	2	—	—	3
10,00 - 19,99	3	—	—	—	—	—	3
20,00 - 29,99	1	1	—	—	—	—	1
30,00 - 49,99	6	5	—	—	—	3	4
50,00 - 99,99	1	1	—	—	—	1	1
100,00 e oltre	—	—	—	—	—	—	—
-Con manodopera extrafamiliare prevalente	10	4	2	—	3	1	7
Senza terreno agrario	—	—	—	—	—	—	—
fino a 0,49	—	—	—	—	—	—	—
0,50 - 0,99	1	—	—	—	—	—	—
1,00 - 1,99	2	—	—	—	—	—	2
2,00 - 2,99	—	—	—	—	—	—	—
3,00 - 4,99	1	—	—	—	—	—	1
5,00 - 9,99	3	2	—	—	2	—	3
10,00 - 19,99	—	—	—	—	—	—	—
20,00 - 29,99	1	1	1	—	1	1	1
30,00 - 49,99	—	—	—	—	—	—	—
50,00 - 99,99	1	1	—	—	—	—	—
100,00 e oltre	1	—	1	—	—	—	—
CONDUZIONE CON SALARIATI E/O COMPARTICIPANTI (in economia)	14	6	2	3	2	2	10
Senza terreno agrario	—	—	—	—	—	—	—
fino a 0,49	—	—	—	—	—	—	—
0,50 - 0,99	1	—	—	—	—	—	1
1,00 - 1,99	—	—	—	—	—	—	—
2,00 - 2,99	—	—	—	—	—	—	—
3,00 - 4,99	2	—	—	—	—	—	1
5,00 - 9,99	6	3	1	2	1	2	4
10,00 - 19,99	1	—	—	—	—	—	1
20,00 - 29,99	—	—	—	—	—	—	—
30,00 - 49,99	1	—	—	—	1	—	—
50,00 - 99,99	—	—	—	—	—	—	—
100,00 e oltre	3	3	1	1	—	—	3
CONDUZIONE A COLONIA PARZIARIA APPODERATA (mezzadria) ED ALTRA FORMA DI CONDUZIONE	—	—	—	—	—	—	—
Senza terreno agrario	—	—	—	—	—	—	—
fino a 0,49	—	—	—	—	—	—	—
0,50 - 0,99	—	—	—	—	—	—	—
1,00 - 1,99	—	—	—	—	—	—	—
2,00 - 2,99	—	—	—	—	—	—	—
3,00 - 4,99	—	—	—	—	—	—	—
5,00 - 9,99	—	—	—	—	—	—	—
10,00 - 19,99	—	—	—	—	—	—	—
20,00 - 29,99	—	—	—	—	—	—	—
30,00 - 49,99	—	—	—	—	—	—	—
50,00 - 99,99	—	—	—	—	—	—	—
100,00 e oltre	—	—	—	—	—	—	—
TOTALE	1.330	398	142	206	55	118	1.083
Senza terreno agrario	7	3	1	—	1	—	4
fino a 0,49	37	4	3	4	1	1	31
0,50 - 0,99	107	10	5	10	3	5	86
1,00 - 1,99	303	37	34	40	6	11	259
2,00 - 2,99	216	34	24	33	8	11	179
3,00 - 4,99	270	83	25	54	13	20	204
5,00 - 9,99	228	109	29	38	13	31	196
10,00 - 19,99	102	70	10	15	5	16	78
20,00 - 29,99	28	23	5	4	2	10	23
30,00 - 49,99	22	16	2	5	3	9	16
50,00 - 99,99	5	5	1	1	—	3	3
100,00 e oltre	5	4	3	2	—	1	4

segue TAV. 10 — **Aziende con allevamenti per specie di bestiame, forma di conduzione, classe di superficie totale e zona altimetrica**

B - MONTAGNA - CAPI

FORME DI CONDUZIONE CLASSI DI SUPERFICIE TOTALE Ettari	BOVINI	OVINI	CAPRINI	EQUINI	SUINI	ALLEVAMENTI AVICOLI
CONDUZIONE DIRETTA DEL COLTIVATORE	4.540	1.501	1.116	103	652	292.217
-Con solo manodopera familiare	3.689	1.471	1.105	98	427	45.779
Senza terreno agrario	18	350	—	1	—	140
fino a 0,49	7	13	7	1	1	558
0,50 - 0,99	12	13	19	4	41	1.371
1,00 - 1,99	81	214	122	11	21	4.778
2,00 - 2,99	117	143	112	22	37	5.531
3,00 - 4,99	372	159	251	26	57	4.795
5,00 - 9,99	746	295	187	15	103	15.382
10,00 - 19,99	1.251	54	205	6	43	10.444
20,00 - 29,99	608	166	107	1	55	1.581
30,00 - 49,99	435	3	23	11	17	789
50,00 - 99,99	25	1	55	—	12	90
100,00 e oltre	17	60	17	—	40	320
-Con manodopera familiare prevalente	635	1	11	—	125	245.991
Senza terreno agrario	—	—	—	—	—	—
fino a 0,49	—	—	—	—	—	—
0,50 - 0,99	—	—	—	—	—	15
1,00 - 1,99	—	—	—	—	1	76
2,00 - 2,99	—	—	—	—	—	30
3,00 - 4,99	—	—	—	—	—	5.265
5,00 - 9,99	12	1	11	—	—	240.042
10,00 - 19,99	—	—	—	—	—	56
20,00 - 29,99	142	—	—	—	—	40
30,00 - 49,99	346	—	—	—	121	387
50,00 - 99,99	135	—	—	—	3	80
100,00 e oltre	—	—	—	—	—	—
-Con manodopera extrafamiliare prevalente	216	29	—	5	100	447
Senza terreno agrario	—	—	—	—	—	—
fino a 0,49	—	—	—	—	—	—
0,50 - 0,99	—	—	—	—	—	—
1,00 - 1,99	—	—	—	—	—	47
2,00 - 2,99	—	—	—	—	—	—
3,00 - 4,99	—	—	—	—	—	40
5,00 - 9,99	6	—	—	4	—	210
10,00 - 19,99	—	—	—	—	—	—
20,00 - 29,99	50	20	—	1	100	150
30,00 - 49,99	—	—	—	—	—	—
50,00 - 99,99	160	—	—	—	—	—
100,00 e oltre	—	9	—	—	—	—
CONDUZIONE CON SALARIATI E/O COMPARTICIPANTI (in economia)	487	323	41	20	8	300.388
Senza terreno agrario	—	—	—	—	—	—
fino a 0,49	—	—	—	—	—	—
0,50 - 0,99	—	—	—	—	—	21
1,00 - 1,99	—	—	—	—	—	—
2,00 - 2,99	—	—	—	—	—	—
3,00 - 4,99	—	—	—	—	—	40
5,00 - 9,99	172	25	4	2	8	170
10,00 - 19,99	—	—	—	—	—	300.000
20,00 - 29,99	—	—	—	—	—	—
30,00 - 49,99	—	—	—	18	—	—
50,00 - 99,99	—	—	—	—	—	—
100,00 e oltre	315	298	37	—	—	157
CONDUZIONE A COLONIA PARZIARIA APPODERATA (mezzadria) ED ALTRA FORMA DI CONDUZIONE	—	—	—	—	—	—
Senza terreno agrario	—	—	—	—	—	—
fino a 0,49	—	—	—	—	—	—
0,50 - 0,99	—	—	—	—	—	—
1,00 - 1,99	—	—	—	—	—	—
2,00 - 2,99	—	—	—	—	—	—
3,00 - 4,99	—	—	—	—	—	—
5,00 - 9,99	—	—	—	—	—	—
10,00 - 19,99	—	—	—	—	—	—
20,00 - 29,99	—	—	—	—	—	—
30,00 - 49,99	—	—	—	—	—	—
50,00 - 99,99	—	—	—	—	—	—
100,00 e oltre	—	—	—	—	—	—
TOTALE	5.027	1.824	1.157	123	660	592.605
Senza terreno agrario	18	350	—	1	—	140
fino a 0,49	7	13	7	1	1	558
0,50 - 0,99	12	13	19	4	41	1.407
1,00 - 1,99	81	214	122	11	22	4.901
2,00 - 2,99	117	143	112	22	37	5.561
3,00 - 4,99	372	159	251	26	57	10.140
5,00 - 9,99	936	321	202	21	111	255.804
10,00 - 19,99	1.251	54	205	6	43	310.500
20,00 - 29,99	800	186	107	2	155	1.771
30,00 - 49,99	781	3	23	29	138	1.176
50,00 - 99,99	320	1	55	—	15	170
100,00 e oltre	332	367	54	—	40	477

segue TAV. 10 — Aziende con allevamenti per specie di bestiame, forma di conduzione,
 classe di superficie totale e zona altimetrica

C - COLLINA - AZIENDE

FORME DI CONDUZIONE CLASSI DI SUPERFICIE TOTALE Ettari	TOTALE DELLE AZIENDE CON ALLEVAMENTI	BOVINI	OVINI	CAPRINI	EQUINI	SUINI	ALLEVAMENTI AVICOLI
CONDUZIONE DIRETTA DEL COLTIVATORE	3.183	1.064	232	223	202	202	2.712
-Con solo manodopera familiare	3.061	1.015	212	210	184	189	2.617
Senza terreno agrario	12	5	1	2	3	—	3
fino a 0,49	250	13	7	6	2	3	206
0,50 - 0,99	615	59	27	34	13	6	542
1,00 - 1,99	873	148	56	54	42	24	753
2,00 - 2,99	441	168	33	36	32	28	377
3,00 - 4,99	332	182	35	31	32	27	289
5,00 - 9,99	262	185	27	21	28	31	222
10,00 - 19,99	153	136	10	12	19	34	123
20,00 - 29,99	82	81	13	10	9	20	66
30,00 - 49,99	27	24	3	3	3	8	25
50,00 - 99,99	13	13	—	1	1	7	10
100,00 e oltre	1	1	—	—	—	1	1
-Con manodopera familiare prevalente	73	28	13	7	10	7	61
Senza terreno agrario	1	—	—	1	1	—	1
fino a 0,49	—	—	—	—	—	—	—
0,50 - 0,99	5	—	—	—	—	—	5
1,00 - 1,99	22	3	4	2	3	—	19
2,00 - 2,99	12	4	2	—	2	—	12
3,00 - 4,99	6	3	2	1	—	2	4
5,00 - 9,99	10	5	4	3	3	2	9
10,00 - 19,99	7	4	—	—	—	—	6
20,00 - 29,99	6	5	1	—	—	2	3
30,00 - 49,99	2	2	—	—	—	1	1
50,00 - 99,99	2	2	—	—	1	—	1
100,00 e oltre	—	—	—	—	—	—	—
-Con manodopera extrafamiliare prevalente	49	21	7	6	8	6	34
Senza terreno agrario	—	—	—	—	—	—	—
fino a 0,49	—	—	—	—	—	—	—
0,50 - 0,99	5	1	1	—	—	—	5
1,00 - 1,99	6	1	2	1	—	—	5
2,00 - 2,99	6	2	—	1	—	—	4
3,00 - 4,99	6	2	2	1	—	1	6
5,00 - 9,99	7	5	—	3	1	1	4
10,00 - 19,99	5	2	2	—	2	1	4
20,00 - 29,99	2	1	—	—	1	1	—
30,00 - 49,99	8	4	—	—	2	2	4
50,00 - 99,99	3	2	—	—	2	—	1
100,00 e oltre	1	1	—	—	—	—	1
CONDUZIONE CON SALARIATI E/O COMPARTICIPANTI (in economia)	80	27	5	2	14	12	57
Senza terreno agrario	1	—	—	—	—	—	1
fino a 0,49	—	—	—	—	—	—	—
0,50 - 0,99	7	—	—	—	—	2	6
1,00 - 1,99	9	—	—	—	—	—	8
2,00 - 2,99	6	2	—	—	—	1	5
3,00 - 4,99	6	2	2	1	1	1	5
5,00 - 9,99	15	4	—	1	3	2	13
10,00 - 19,99	13	6	2	—	4	4	7
20,00 - 29,99	10	5	—	—	2	—	8
30,00 - 49,99	7	3	1	—	1	2	3
50,00 - 99,99	6	5	—	—	3	—	1
100,00 e oltre	—	—	—	—	—	—	—
CONDUZIONE A COLONIA PARZIARIA APPODERATA (mezzadria) ED ALTRA FORMA DI CONDUZIONE	3	3	—	—	1	—	1
Senza terreno agrario	—	—	—	—	—	—	—
fino a 0,49	—	—	—	—	—	—	—
0,50 - 0,99	—	—	—	—	—	—	—
1,00 - 1,99	—	—	—	—	—	—	—
2,00 - 2,99	—	—	—	—	—	—	—
3,00 - 4,99	—	—	—	—	—	—	—
5,00 - 9,99	1	1	—	—	—	—	1
10,00 - 19,99	2	2	—	—	1	—	—
20,00 - 29,99	—	—	—	—	—	—	—
30,00 - 49,99	—	—	—	—	—	—	—
50,00 - 99,99	—	—	—	—	—	—	—
100,00 e oltre	—	—	—	—	—	—	—
TOTALE	3.268	1.094	237	225	217	214	2.770
Senza terreno agrario	14	5	1	3	4	—	5
fino a 0,49	250	13	7	6	2	3	206
0,50 - 0,99	632	60	28	34	13	8	558
1,00 - 1,99	910	152	62	57	45	24	785
2,00 - 2,99	465	176	35	37	34	29	398
3,00 - 4,99	350	189	41	34	33	31	304
5,00 - 9,99	295	200	31	28	35	36	249
10,00 - 19,99	180	150	14	12	26	39	140
20,00 - 29,99	100	92	14	10	12	23	77
30,00 - 49,99	44	33	4	3	6	13	33
50,00 - 99,99	24	22	—	1	7	7	13
100,00 e oltre	2	2	—	—	—	1	2

segue TAV. 10 — **Aziende con allevamenti per specie di bestiame, forma di conduzione, classe di superficie totale e zona altimetrica**

C - COLLINA - CAPI

FORME DI CONDUZIONE CLASSI DI SUPERFICIE TOTALE Ettari	BOVINI	OVINI	CAPRINI	EQUINI	SUINI	ALLEVAMENTI AVICOLI
CONDUZIONE DIRETTA DEL COLTIVATORE	14.266	2.328	929	488	2.524	330.305
-Con solo manodopera familiare	12.584	2.163	889	375	1.003	264.179
Senza terreno agrario	48	600	14	5	—	20
fino a 0,49	34	28	11	2	4	6.341
0,50 - 0,99	97	134	83	46	9	21.102
1,00 - 1,99	380	264	158	58	33	21.755
2,00 - 2,99	600	206	119	54	88	16.355
3,00 - 4,99	1.079	177	117	40	207	122.423
5,00 - 9,99	1.778	108	180	66	341	42.197
10,00 - 19,99	3.188	554	158	50	156	11.613
20,00 - 29,99	2.913	77	28	44	71	6.637
30,00 - 49,99	1.333	15	20	8	39	14.599
50,00 - 99,99	1.034	—	1	2	51	1.107
100,00 e oltre	100	—	—	—	4	30
-Con manodopera familiare prevalente	958	112	27	55	21	64.867
Senza terreno agrario	—	—	1	34	—	200
fino a 0,49	—	—	—	—	—	—
0,50 - 0,99	—	—	—	—	—	101
1,00 - 1,99	6	23	3	3	—	5.832
2,00 - 2,99	7	12	—	2	—	273
3,00 - 4,99	27	4	7	—	2	126
5,00 - 9,99	35	67	16	14	7	667
10,00 - 19,99	150	—	—	—	—	57.205
20,00 - 29,99	354	6	—	—	10	233
30,00 - 49,99	84	—	—	—	2	200
50,00 - 99,99	295	—	—	2	—	30
100,00 e oltre	—	—	—	—	—	—
-Con manodopera extrafamiliare prevalente	724	53	13	58	1.500	1.259
Senza terreno agrario	—	—	—	—	—	—
fino a 0,49	—	—	—	—	—	—
0,50 - 0,99	6	17	—	—	—	176
1,00 - 1,99	1	6	2	—	—	101
2,00 - 2,99	7	—	1	—	—	115
3,00 - 4,99	9	8	2	—	2	296
5,00 - 9,99	79	—	8	1	1	138
10,00 - 19,99	38	22	—	17	12	215
20,00 - 29,99	18	—	—	3	3	—
30,00 - 49,99	342	—	—	32	1.482	178
50,00 - 99,99	204	—	—	5	—	10
100,00 e oltre	20	—	—	—	—	30
CONDUZIONE CON SALARIATI E/O COMPARTICIPANTI (in economia)	1.178	16	6	191	1.055	96.699
Senza terreno agrario	—	—	—	—	—	2.500
fino a 0,49	—	—	—	—	—	—
0,50 - 0,99	—	—	—	—	9	173
1,00 - 1,99	—	—	—	—	—	177
2,00 - 2,99	5	—	—	—	20	27.987
3,00 - 4,99	3	7	4	1	3	194
5,00 - 9,99	58	—	2	7	8	31.986
10,00 - 19,99	152	7	—	71	1.007	32.428
20,00 - 29,99	145	—	—	2	—	1.079
30,00 - 49,99	183	2	—	50	8	145
50,00 - 99,99	632	—	—	60	—	30
100,00 e oltre	—	—	—	—	—	—
CONDUZIONE A COLONIA PARZIARIA APPODERATA (mezzadria) ED ALTRA FORMA DI CONDUZIONE	43	—	—	1	—	18
Senza terreno agrario	—	—	—	—	—	—
fino a 0,49	—	—	—	—	—	—
0,50 - 0,99	—	—	—	—	—	—
1,00 - 1,99	—	—	—	—	—	—
2,00 - 2,99	—	—	—	—	—	—
3,00 - 4,99	—	—	—	—	—	—
5,00 - 9,99	11	—	—	—	—	18
10,00 - 19,99	32	—	—	1	—	—
20,00 - 29,99	—	—	—	—	—	—
30,00 - 49,99	—	—	—	—	—	—
50,00 - 99,99	—	—	—	—	—	—
100,00 e oltre	—	—	—	—	—	—
TOTALE	15.487	2.344	935	680	3.579	427.022
Senza terreno agrario	48	600	15	39	—	2.720
fino a 0,49	34	28	11	2	4	6.341
0,50 - 0,99	103	151	83	46	18	21.552
1,00 - 1,99	387	293	163	61	33	27.865
2,00 - 2,99	619	218	120	56	108	44.730
3,00 - 4,99	1.118	196	130	41	214	123.039
5,00 - 9,99	1.961	175	206	88	357	75.006
10,00 - 19,99	3.560	583	158	139	1.175	101.461
20,00 - 29,99	3.430	83	28	49	84	7.949
30,00 - 49,99	1.942	17	20	90	1.531	15.122
50,00 - 99,99	2.165	—	1	69	51	1.177
100,00 e oltre	120	—	—	—	4	60

segue TAV. 10 — Aziende con allevamenti per specie di bestiame, forma di conduzione,
classe di superficie totale e zona altimetrica

D - PIANURA - AZIENDE

FORME DI CONDUZIONE CLASSI DI SUPERFICIE TOTALE Ettari	TOTALE DELLE AZIENDE CON ALLEVAMENTI	BOVINI	OVINI	CAPRINI	EQUINI	SUINI	ALLEVAMENTI AVICOLI
CONDUZIONE DIRETTA DEL COLTIVATORE	931	252	19	50	120	36	663
-Con solo manodopera familiare	918	247	18	46	114	34	659
Senza terreno agrario	10	—	—	—	1	—	3
fino a 0,49	210	3	—	2	6	—	156
0,50 - 0,99	191	7	1	5	16	1	154
1,00 - 1,99	168	33	2	11	21	6	123
2,00 - 2,99	78	23	2	4	23	2	55
3,00 - 4,99	61	31	2	5	16	5	45
5,00 - 9,99	75	41	4	7	17	7	47
10,00 - 19,99	63	56	2	8	8	7	39
20,00 - 29,99	32	26	3	2	4	3	21
30,00 - 49,99	19	17	2	1	2	3	10
50,00 - 99,99	9	8	—	1	—	—	5
100,00 e oltre	2	2	—	—	—	—	1
-Con manodopera familiare prevalente	4	1	—	1	2	1	1
Senza terreno agrario	—	—	—	—	—	—	—
fino a 0,49	—	—	—	—	—	—	—
0,50 - 0,99	1	—	—	1	—	—	—
1,00 - 1,99	1	—	—	—	—	—	1
2,00 - 2,99	—	—	—	—	—	—	—
3,00 - 4,99	—	—	—	—	—	—	—
5,00 - 9,99	—	—	—	—	—	—	—
10,00 - 19,99	1	1	—	—	1	1	—
20,00 - 29,99	1	—	—	—	1	—	—
30,00 - 49,99	—	—	—	—	—	—	—
50,00 - 99,99	—	—	—	—	—	—	—
100,00 e oltre	—	—	—	—	—	—	—
-Con manodopera extrafamiliare prevalente	9	4	1	3	4	1	3
Senza terreno agrario	—	—	—	—	—	—	—
fino a 0,49	—	—	—	—	—	—	—
0,50 - 0,99	1	—	—	—	—	—	—
1,00 - 1,99	1	—	—	—	1	—	—
2,00 - 2,99	—	—	—	—	—	—	—
3,00 - 4,99	—	—	—	—	—	—	—
5,00 - 9,99	1	—	—	—	1	—	1
10,00 - 19,99	1	—	1	1	—	—	—
20,00 - 29,99	2	1	—	1	1	1	2
30,00 - 49,99	—	—	—	—	—	—	—
50,00 - 99,99	2	2	—	1	1	—	—
100,00 e oltre	1	1	—	—	—	—	—
CONDUZIONE CON SALARIATI E/O COMPARTICIPANTI (in economia)	12	6	1	1	4	5	7
Senza terreno agrario	—	—	—	—	—	—	—
fino a 0,49	—	—	—	—	—	—	—
0,50 - 0,99	1	—	—	—	—	—	1
1,00 - 1,99	—	—	—	—	—	—	—
2,00 - 2,99	—	—	—	—	—	—	—
3,00 - 4,99	2	1	—	1	1	1	2
5,00 - 9,99	3	2	—	—	2	1	2
10,00 - 19,99	—	—	—	—	—	—	—
20,00 - 29,99	1	—	—	—	—	—	—
30,00 - 49,99	1	1	—	—	—	1	—
50,00 - 99,99	—	—	—	—	—	—	—
100,00 e oltre	4	2	1	—	1	2	2
CONDUZIONE A COLONIA PARZIARIA APPODERATA (mezzadria) ED ALTRA FORMA DI CONDUZIONE	1	1	—	—	—	—	1
Senza terreno agrario	—	—	—	—	—	—	—
fino a 0,49	—	—	—	—	—	—	—
0,50 - 0,99	—	—	—	—	—	—	—
1,00 - 1,99	—	—	—	—	—	—	—
2,00 - 2,99	—	—	—	—	—	—	—
3,00 - 4,99	—	—	—	—	—	—	—
5,00 - 9,99	—	—	—	—	—	—	—
10,00 - 19,99	1	1	—	—	—	—	1
20,00 - 29,99	—	—	—	—	—	—	—
30,00 - 49,99	—	—	—	—	—	—	—
50,00 - 99,99	—	—	—	—	—	—	—
100,00 e oltre	—	—	—	—	—	—	—
TOTALE	944	259	20	51	124	41	671
Senza terreno agrario	10	—	—	—	1	—	3
fino a 0,49	210	3	—	2	6	—	156
0,50 - 0,99	194	7	1	6	16	1	155
1,00 - 1,99	170	33	2	11	22	6	124
2,00 - 2,99	78	23	2	4	23	2	55
3,00 - 4,99	63	32	2	6	17	6	47
5,00 - 9,99	79	43	4	7	20	8	50
10,00 - 19,99	66	58	3	9	9	8	40
20,00 - 29,99	36	27	3	3	6	5	23
30,00 - 49,99	20	18	2	1	2	3	10
50,00 - 99,99	11	10	—	2	1	—	5
100,00 e oltre	7	5	1	—	1	2	3

segue TAV. 10 — Aziende con allevamenti per specie di bestiame, forma di conduzione,
 classe di superficie totale e zona altimetrica

D - PIANURA - CAPI

FORME DI CONDUZIONE CLASSI DI SUPERFICIE TOTALE Ettari	BOVINI	OVINI	CAPRINI	EQUINI	SUINI	ALLEVAMENTI AVICOLI
CONDUZIONE DIRETTA DEL COLTIVATORE	5.188	148	492	242	981	97.592
-Con solo manodopera familiare	4.437	145	189	214	974	79.374
Senza terreno agrario	—	—	—	12	—	2.150
fino a 0,49	11	—	9	9	—	2.367
0,50 - 0,99	13	1	17	17	4	2.931
1,00 - 1,99	79	12	31	24	8	5.471
2,00 - 2,99	76	4	10	34	2	16.500
3,00 - 4,99	236	25	12	21	66	13.369
5,00 - 9,99	394	38	17	69	471	10.492
10,00 - 19,99	982	11	40	16	22	17.019
20,00 - 29,99	811	44	32	7	5	3.436
30,00 - 49,99	1.022	10	6	5	396	4.569
50,00 - 99,99	714	—	15	—	—	570
100,00 e oltre	99	—	—	—	—	500
-Con manodopera familiare prevalente	2	—	4	10	4	11.000
Senza terreno agrario	—	—	—	—	—	—
fino a 0,49	—	—	—	—	—	—
0,50 - 0,99	—	—	4	—	—	—
1,00 - 1,99	—	—	—	—	—	11.000
2,00 - 2,99	—	—	—	—	—	—
3,00 - 4,99	—	—	—	—	—	—
5,00 - 9,99	—	—	—	—	—	—
10,00 - 19,99	2	—	—	2	4	—
20,00 - 29,99	—	—	—	8	—	—
30,00 - 49,99	—	—	—	—	—	—
50,00 - 99,99	—	—	—	—	—	—
100,00 e oltre	—	—	—	—	—	—
-Con manodopera extrafamiliare prevalente	747	3	299	18	3	7.218
Senza terreno agrario	—	—	—	—	—	—
fino a 0,49	—	—	—	—	—	—
0,50 - 0,99	—	—	—	—	—	—
1,00 - 1,99	—	—	—	2	—	—
2,00 - 2,99	—	—	—	—	—	—
3,00 - 4,99	—	—	—	—	—	—
5,00 - 9,99	—	—	—	1	—	50
10,00 - 19,99	—	3	6	—	—	—
20,00 - 29,99	5	—	4	10	3	7.168
30,00 - 49,99	—	—	—	—	—	—
50,00 - 99,99	608	—	289	5	—	—
100,00 e oltre	134	—	—	—	—	—
CONDUZIONE CON SALARIATI E/O COMPARTICIPANTI <i>(in economia)</i>	453	107	3	8	663	938
Senza terreno agrario	—	—	—	—	—	—
fino a 0,49	—	—	—	—	—	—
0,50 - 0,99	—	—	—	—	—	4
1,00 - 1,99	—	—	—	—	—	—
2,00 - 2,99	—	—	—	—	—	—
3,00 - 4,99	21	—	3	3	1	29
5,00 - 9,99	27	—	—	2	1	110
10,00 - 19,99	—	—	—	—	—	—
20,00 - 29,99	—	—	—	—	570	—
30,00 - 49,99	36	—	—	—	—	—
50,00 - 99,99	—	—	—	—	—	—
100,00 e oltre	369	107	—	3	91	795
CONDUZIONE A COLONIA PARZIARIA APPODERATA <i>(mezzadria) ED ALTRA FORMA DI CONDUZIONE</i>	24	—	—	—	—	130
Senza terreno agrario	—	—	—	—	—	—
fino a 0,49	—	—	—	—	—	—
0,50 - 0,99	—	—	—	—	—	—
1,00 - 1,99	—	—	—	—	—	—
2,00 - 2,99	—	—	—	—	—	—
3,00 - 4,99	—	—	—	—	—	—
5,00 - 9,99	—	—	—	—	—	—
10,00 - 19,99	24	—	—	—	—	130
20,00 - 29,99	—	—	—	—	—	—
30,00 - 49,99	—	—	—	—	—	—
50,00 - 99,99	—	—	—	—	—	—
100,00 e oltre	—	—	—	—	—	—
TOTALE	5.663	255	495	250	1.644	98.660
Senza terreno agrario	—	—	—	12	—	2.150
fino a 0,49	11	—	9	9	—	2.367
0,50 - 0,99	13	1	21	17	4	2.935
1,00 - 1,99	79	12	31	26	8	16.471
2,00 - 2,99	76	4	10	34	2	16.500
3,00 - 4,99	257	25	15	24	67	13.398
5,00 - 9,99	421	38	17	72	472	10.652
10,00 - 19,99	1.008	14	46	18	26	17.149
20,00 - 29,99	816	44	36	25	578	10.604
30,00 - 49,99	1.058	10	6	5	396	4.569
50,00 - 99,99	1.322	—	304	5	—	570
100,00 e oltre	602	107	—	3	91	1.295

TAV. 11 — Aziende con allevamenti per classe di superficie totale, specie e categoria di bestiame e zona altimetrica**A - TOTALE**

SPECIE E CATEGORIE DI BESTIAME	CLASSI DI SUPERFICIE TOTALE (ettari)									TOTALE
	Senza terreno agrario	fino a 0,99	1,00 — 1,99	2,00 — 4,99	5,00 — 9,99	10,00 — 19,99	20,00 — 49,99	50,00 — 99,99	100,00 ed oltre	
BOVINI (Compresi i bufalini)	8	97	222	537	352	278	209	37	11	1.751
Di eta' inferiore a 6 mesi	5	23	52	173	144	166	139	24	7	733
Da 6 mesi a meno di 1 anno	5	29	70	193	161	172	145	24	10	809
Da 1 anno a meno di 2 anni	5	37	81	244	213	193	176	33	10	992
Maschi	4	16	39	132	139	129	133	24	6	622
-da riproduzione	1	2	3	24	33	50	60	9	3	185
-da macello	3	14	37	113	114	91	90	18	4	484
Femmine	1	24	55	158	138	144	147	21	8	696
-da allevamento	—	5	15	79	90	116	133	19	7	464
-da macello	1	19	41	81	55	33	21	3	1	255
Di 2 anni e piu'	2	30	89	292	230	213	172	30	9	1.067
Maschi	—	5	11	27	41	62	65	15	5	231
-da riproduzione	—	1	1	8	22	43	53	14	5	147
-da macello	—	4	10	16	20	22	13	2	—	87
-da lavoro	—	—	—	3	—	1	2	—	—	6
Femmine	2	25	80	285	222	207	171	30	9	1.031
-manze da allevamento	—	—	8	33	31	43	53	11	6	185
-manze da macello	—	8	14	34	13	12	8	2	—	91
-vacche da latte (comprese quelle da latte e da carne)	2	16	58	241	202	187	162	25	7	900
-altre vacche (da carne, da lavoro, da carne e da lavoro)	—	1	4	6	4	3	4	3	2	27
OVINI	2	44	98	129	64	27	30	1	4	399
di cui: pecore	2	44	98	128	63	26	29	1	4	395
CAPRINI	3	62	108	168	73	36	26	4	2	482
di cui: capre	2	54	97	155	65	33	21	3	2	432
EQUINI	6	41	73	128	68	40	31	8	1	396
di cui: cavalli	3	33	54	101	61	33	30	8	1	324
SUINI	—	18	41	99	75	63	63	10	4	373
Di peso inferiore a 20 kg	—	—	1	3	9	3	7	—	2	25
Da 20 kg a meno di 50 kg	—	2	5	11	11	9	10	1	1	50
Di 50 kg e piu'	—	17	35	90	68	58	61	9	4	342
di cui:										
scrofe	—	—	1	10	14	12	17	2	3	59
da macello	—	15	31	81	60	49	55	9	2	302
-da 50 kg a meno di 80 kg	—	5	7	22	20	14	18	4	—	90
-di 80 kg e piu'	—	10	24	60	41	37	43	6	2	223
CONIGLI	6	1.035	1.002	949	344	169	96	14	2	3.617
ALLEVAMENTI AVICOLI	12	1.192	1.168	1.187	495	258	182	21	9	4.524
di cui:										
polli da carne	7	625	705	724	328	170	106	11	6	2.682
galline da uova	8	1.103	1.031	1.051	443	231	161	20	8	4.056
ALTRI ALLEVAMENTI	12	50	50	44	29	16	16	1	2	220
di cui:										
selvaggina	1	2	7	3	7	2	3	—	1	26
animali da pelliccia	—	—	—	—	—	—	—	—	—	—
api	10	40	38	37	20	13	11	1	1	171
allevamenti ittici	—	1	—	2	1	1	2	—	—	7
AZIENDE CHE PRODUCONO PULCINI MEDIANTE INCUBAZIONE ARTIFICIALE	—	1	1	1	2	—	1	—	—	6
TOTALE DELLE AZIENDE CON ALLEVAMENTI	31	1.430	1.383	1.442	602	348	250	40	14	5.540

segue TAV. 11 — Aziende con allevamenti per classe di superficie totale, specie e categoria di bestiame e zona altimetrica

B - MONTAGNA

SPECIE E CATEGORIE DI BESTIAME	CLASSI DI SUPERFICIE TOTALE (ettari)									TOTALE
	Senza terreno agrario	fino a 0,99	1,00 — 1,99	2,00 — 4,99	5,00 — 9,99	10,00 — 19,99	20,00 — 49,99	50,00 — 99,99	100,00 ed oltre	
BOVINI (Compresi i bufalini)	3	14	37	117	109	70	39	5	4	398
Di eta' inferiore a 6 mesi	2	3	8	33	44	42	26	3	2	163
Da 6 mesi a meno di 1 anno	2	3	10	45	46	32	22	1	4	165
Da 1 anno a meno di 2 anni	1	3	14	61	70	46	36	4	3	238
Maschi	1	—	4	28	41	30	32	3	2	141
-da riproduzione	—	—	1	10	11	10	13	—	1	46
-da macello	1	—	3	21	33	22	27	3	1	111
Femmine	—	3	11	43	50	39	28	2	2	178
-da allevamento	—	1	4	28	31	28	24	2	1	119
-da macello	—	2	7	15	23	12	4	—	1	64
Di 2 anni e piu'	1	6	14	64	65	53	29	5	3	240
Maschi	—	—	1	7	11	20	12	3	2	56
-da riproduzione	—	—	—	2	5	13	10	2	2	34
-da macello	—	—	1	3	6	8	2	1	—	21
-da lavoro	—	—	—	2	—	—	—	—	—	2
Femmine	1	6	14	62	62	52	28	5	3	233
-manze da allevamento	—	—	3	8	8	10	8	2	2	41
-manze da macello	—	3	3	10	6	8	1	1	—	32
-vacche da latte (comprese quelle da latte e da carne)	1	2	8	43	52	43	25	4	2	180
-altre vacche (da carne, da lavoro, da carne e da lavoro)	—	1	1	4	1	2	—	—	1	10
OVINI	1	8	34	49	29	10	7	1	3	142
di cui: pecore	1	8	34	49	28	9	6	1	3	139
CAPRINI	—	14	40	87	38	15	9	1	2	206
di cui: capre	—	14	40	84	38	15	9	1	2	203
EQUINI	1	4	6	21	13	5	5	—	—	55
di cui: cavalli	—	3	2	14	12	3	5	—	—	39
SUINI	—	6	11	31	31	16	19	3	1	118
Di peso inferiore a 20 kg	—	—	—	—	4	—	2	—	1	7
Da 20 kg a meno di 50 kg	—	1	1	3	5	2	5	—	—	17
Di 50 kg e piu'	—	6	10	29	28	15	17	3	1	109
di cui:										
scrofe	—	—	—	2	6	4	5	—	1	18
da macello	—	6	10	25	22	11	15	3	—	92
-da 50 kg a meno di 80 kg	—	1	4	8	7	3	8	2	—	33
-di 80 kg e piu'	—	5	6	18	15	8	9	2	—	63
CONIGLI	2	110	229	352	158	62	23	2	2	940
ALLEVAMENTI AVICOLI	4	117	259	383	196	78	39	3	4	1.083
di cui:										
polli da carne	3	58	145	226	122	49	25	2	3	633
galline da uova	3	105	230	332	177	69	35	3	3	957
ALTRI ALLEVAMENTI	1	12	17	17	12	4	5	1	—	69
di cui:										
selvaggina	—	—	—	—	2	—	1	—	—	3
animali da pelliccia	—	—	—	—	—	—	—	—	—	—
api	1	10	14	14	9	3	3	1	—	55
allevamenti ittici	—	—	—	1	—	1	1	—	—	3
AZIENDE CHE PRODUCONO PULCINI MEDIANTE INCUBAZIONE ARTIFICIALE	—	1	1	—	—	—	—	—	—	2
TOTALE DELLE AZIENDE CON ALLEVAMENTI	7	144	303	486	228	102	50	5	5	1.330

segue TAV. 11 — Aziende con allevamenti per classe di superficie totale, specie e categoria di bestiame e zona altimetrica

C - COLLINA

SPECIE E CATEGORIE DI BESTIAME	CLASSI DI SUPERFICIE TOTALE (ettari)									TOTALE
	Senza terreno agrario	fino a 0,99	1,00 — 1,99	2,00 — 4,99	5,00 — 9,99	10,00 — 19,99	20,00 — 49,99	50,00 — 99,99	100,00 ed oltre	
BOVINI (Compresi i bufalini)	5	73	152	365	200	150	125	22	2	1.094
Di eta' inferiore a 6 mesi	3	16	37	126	82	94	87	15	2	462
Da 6 mesi a meno di 1 anno	3	23	49	127	95	105	95	17	2	516
Da 1 anno a meno di 2 anni	4	30	55	162	120	110	103	21	2	607
Maschi	3	13	27	90	79	72	74	15	1	374
-da riproduzione	1	1	1	11	14	26	37	9	1	101
-da macello	2	12	26	81	69	54	44	9	—	297
Femmine	1	20	39	104	77	81	88	16	1	427
-da allevamento	—	4	9	43	51	70	82	14	1	274
-da macello	1	16	31	62	29	14	10	3	—	166
Di 2 anni e piu'	1	21	65	197	138	123	107	18	2	672
Maschi	—	4	8	11	26	30	41	7	1	128
-da riproduzione	—	1	1	3	15	22	37	7	1	87
-da macello	—	3	7	7	12	10	6	1	—	46
-da lavoro	—	—	—	1	—	1	—	—	—	2
Femmine	1	17	58	194	136	120	107	18	2	653
-manze da allevamento	—	—	4	22	20	23	37	7	1	114
-manze da macello	—	5	9	21	7	3	6	1	—	52
-vacche da latte (comprese quelle da latte e da carne)	1	12	43	174	127	113	102	16	1	589
-altre vacche (da carne, da lavoro, da carne e da lavoro)	—	—	3	2	3	1	2	1	—	12
OVINI	1	35	62	76	31	14	18	—	—	237
di cui: pecore	1	35	62	75	31	14	18	—	—	236
CAPRINI	3	40	57	71	28	12	13	1	—	225
di cui: capre	2	33	50	61	20	10	8	1	—	185
EQUINI	4	16	45	67	35	26	18	7	—	217
di cui: cavalli	2	12	32	48	30	23	17	7	—	171
SUINI	—	11	24	60	36	39	36	7	1	214
Di peso inferiore a 20 kg	—	—	1	3	3	3	2	—	—	12
Da 20 kg a meno di 50 kg	—	1	3	8	4	7	3	1	—	27
Di 50 kg e piu'	—	10	20	53	33	35	36	6	1	194
di cui:										
scrofe	—	—	1	7	6	7	9	2	—	32
da macello	—	8	16	48	31	32	33	6	1	175
-da 50 kg a meno di 80 kg	—	3	3	12	11	9	7	2	—	47
-di 80 kg e piu'	—	5	13	36	21	24	28	4	1	132
CONIGLI	3	645	657	534	158	80	55	11	—	2.143
ALLEVAMENTI AVICOLI	5	764	785	702	249	140	110	13	2	2.770
di cui:										
polli da carne	2	424	486	441	174	96	64	8	1	1.696
galline da uova	2	721	697	627	221	124	99	12	2	2.505
ALTRI ALLEVAMENTI	5	33	27	25	15	10	8	—	—	123
di cui:										
selvaggina	—	2	5	3	4	2	1	—	—	17
animali da pelliccia	—	—	—	—	—	—	—	—	—	—
api	5	26	20	21	10	8	6	—	—	96
allevamenti ittici	—	1	—	1	1	—	1	—	—	4
AZIENDE CHE PRODUCONO PULCINI MEDIANTE INCUBAZIONE ARTIFICIALE	—	—	—	1	2	—	1	—	—	4
TOTALE DELLE AZIENDE CON ALLEVAMENTI	14	882	910	815	295	180	144	24	2	3.266

segue TAV. 11 — Aziende con allevamenti per classe di superficie totale, specie e categoria di bestiame e zona altimetrica

D - PIANURA

SPECIE E CATEGORIE DI BESTIAME	CLASSI DI SUPERFICIE TOTALE (ettari)									TOTALE
	Senza terreno agrario	fino a 0,99	1,00 — 1,99	2,00 — 4,99	5,00 — 9,99	10,00 — 19,99	20,00 — 49,99	50,00 — 99,99	100,00 ed oltre	
BOVINI (Compresi i bufalini)	—	10	33	55	43	58	45	10	5	259
Di eta' inferiore a 6 mesi	—	4	7	14	18	30	26	6	3	108
Da 6 mesi a meno di 1 anno	—	3	11	21	20	35	28	6	4	128
Da 1 anno a meno di 2 anni	—	4	12	21	23	37	37	8	5	147
Maschi	—	3	8	14	19	27	27	6	3	107
-da riproduzione	—	1	1	3	8	14	10	—	1	38
-da macello	—	2	8	11	12	15	19	6	3	76
Femmine	—	1	5	11	11	24	31	3	5	91
-da allevamento	—	—	2	8	8	18	27	3	5	71
-da macello	—	1	3	4	3	7	7	—	—	25
Di 2 anni e piu'	—	3	10	31	27	37	36	7	4	155
Maschi	—	1	2	9	4	12	12	5	2	47
-da riproduzione	—	—	—	3	2	8	6	5	2	26
-da macello	—	1	2	6	2	4	5	—	—	20
-da lavoro	—	—	—	—	—	—	2	—	—	2
Femmine	—	2	8	29	24	35	36	7	4	145
-manze da allevamento	—	—	1	3	3	10	8	2	3	30
-manze da macello	—	—	2	3	—	1	1	—	—	7
-vacche da latte (comprese quelle da latte e da carne)	—	2	7	24	23	31	35	5	4	131
-altre vacche (da carne, da lavoro, da carne e da lavoro)	—	—	—	—	—	—	2	2	1	5
OVINI	—	1	2	4	4	3	5	—	1	20
di cui: pecore	—	1	2	4	4	3	5	—	1	20
CAPRINI	—	8	11	10	7	9	4	2	—	51
di cui: capre	—	7	7	10	7	8	4	1	—	44
EQUINI	1	22	22	40	20	9	8	1	1	124
di cui: cavalli	1	18	20	39	19	7	8	1	1	114
SUINI	—	1	6	8	8	8	8	—	2	41
Di peso inferiore a 20 kg	—	—	—	—	2	—	3	—	1	6
Da 20 kg a meno di 50 kg	—	—	1	—	2	—	2	—	1	6
Di 50 kg e piu'	—	1	5	8	7	8	8	—	2	39
di cui:										
scrofe	—	—	—	1	2	1	3	—	2	9
da macello	—	1	5	8	7	6	7	—	1	35
-da 50 kg a meno di 80 kg	—	1	—	2	2	2	3	—	—	10
-di 80 kg e piu'	—	—	5	6	5	5	6	—	1	28
CONIGLI	1	280	116	63	28	27	18	1	—	534
ALLEVAMENTI AVICOLI	3	311	124	102	50	40	33	5	3	671
di cui:										
polli da carne	2	143	74	57	32	25	17	1	2	353
galline da uova	3	277	104	92	45	38	27	5	3	594
ALTRI ALLEVAMENTI	6	5	6	2	2	2	3	—	2	28
di cui:										
selvaggina	1	—	2	—	1	—	1	—	1	6
animali da pelliccia	—	—	—	—	—	—	—	—	—	—
api	4	4	4	2	1	2	2	—	1	20
allevamenti ittici	—	—	—	—	—	—	—	—	—	—
AZIENDE CHE PRODUCONO PULCINI MEDIANTE INCUBAZIONE ARTIFICIALE	—	—	—	—	—	—	—	—	—	—
TOTALE DELLE AZIENDE CON ALLEVAMENTI	10	404	170	141	79	66	56	11	7	944

TAV. 12 — Numero di capi di bestiame per classe di superficie totale, specie e categoria di bestiame e zona altimetrica

SPECIE E CATEGORIE DI BESTIAME	A - TOTALE									
	CLASSI DI SUPERFICIE TOTALE (ettari)									TOTALE
	Senza terreno agrario	fino a 0,99	1,00 — 1,99	2,00 — 4,99	5,00 . . — 9,99	10,00 — 19,99	20,00 — 49,99	50,00 — 99,99	100,00 ed oltre	
BOVINI (compresi i bufalini)	66	180	547	2.559	3.318	5.819	8.827	3.807	1.054	26.177
Di eta' inferiore a 6 mesi	16	41	96	553	442	824	1.169	529	80	3.750
Da 6 mesi a meno di 1 anno	23	44	137	499	591	925	1.296	668	153	4.336
Da 1 anno a meno di 2 anni	24	49	154	618	881	1.251	2.067	1.120	239	6.403
Maschi	9	19	71	298	432	657	867	768	75	3.196
-da riproduzione	1	3	5	31	58	123	145	18	10	394
-da macello	8	16	66	267	374	534	722	750	65	2.802
Femmine	15	30	83	320	449	594	1.200	352	164	3.207
-da allevamento	—	5	22	166	248	512	1.088	324	154	2.519
-da macello	15	25	61	154	201	82	112	28	10	688
Di 2 anni e piu'	3	46	160	889	1.404	2.819	4.295	1.490	582	11.688
Maschi	—	6	20	53	95	131	195	47	70	617
-da riproduzione	—	1	1	17	31	55	58	21	70	254
-da macello	—	5	19	32	64	64	132	26	—	342
-da lavoro	—	—	—	4	—	12	5	—	—	21
Femmine	3	40	140	836	1.309	2.688	4.100	1.443	512	11.071
-manze da allevamento	—	—	13	58	110	224	349	132	126	1.012
-manze da macello	—	11	29	66	23	38	60	4	—	231
-vacche da latte (comprese quelle da latte e da carne)	3	27	93	703	1.141	2.412	3.652	1.195	349	9.575
-altre vacche (da carne, da lavoro, da carne e da lavoro)	—	2	5	9	35	14	39	112	37	253
OVINI	950	206	519	745	534	651	343	1	474	4.423
di cui: pecore	830	161	421	652	473	450	256	1	356	3.600
CAPRINI	15	150	316	638	425	409	220	360	54	2.587
di cui: capre	11	115	255	553	383	343	188	265	51	2.164
EQUINI	52	79	98	203	181	163	200	74	3	1.053
di cui: cavalli	47	69	73	170	168	146	196	74	3	946
SUINI	—	68	63	485	940	1.244	2.882	66	135	5.883
Di peso inferiore a 20 kg	—	—	1	47	412	104	847	—	54	1.465
Da 20 kg a meno di 50 kg	—	3	7	87	128	420	686	10	24	1.365
Di 50 kg e piu'	—	65	55	351	400	720	1.349	56	57	3.053
di cui:				€						
scrofe	—	—	1	24	161	322	405	4	48	965
da macello	—	62	50	317	219	377	913	52	6	1.996
-da 50 kg a meno di 80 kg	—	11	11	113	78	130	279	26	—	648
-di 80 kg e piu'	—	51	39	204	141	247	634	26	6	1.348
CONIGLI	775	17.439	28.947	35.533	15.317	9.032	3.147	8.319	171	118.680
ALLEVAMENTI AVICOLI	5.010	35.160	49.237	213.368	341.462	429.110	41.191	1.917	1.832	1.118.287
di cui:										
polli da carne	1.600	18.273	13.651	120.429	280.411	7.317	6.255	775	550	449.261
galline da uova	2.694	13.569	30.575	86.940	51.840	115.050	31.222	822	1.130	333.842

segue TAV. 12 — Numero di capi di bestiame per classe di superficie totale, specie e categoria di bestiame e zona altimetrica

B - MONTAGNA

SPECIE E CATEGORIE DI BESTIAME	CLASSI DI SUPERFICIE TOTALE (ettari)									TOTALE
	Senza terreno agrario	fino a 0,99	1,00 — 1,99	2,00 — 4,99	5,00 — 9,99	10,00 — 19,99	20,00 — 49,99	50,00 — 99,99	100,00 ed oltre	
BOVINI (compresi i bufalini)	18	19	81	489	936	1.251	1.581	320	332	5.027
Di eta' inferiore a 6 mesi	7	3	11	73	155	184	226	53	10	722
Da 6 mesi a meno di 1 anno	5	3	19	111	185	143	256	32	52	806
Da 1 anno a meno di 2 anni	5	3	29	148	293	266	480	53	80	1.357
Maschi	5	—	9	63	168	108	269	18	15	655
-da riproduzione	—	—	2	13	15	17	22	—	1	70
-da macello	5	—	7	50	153	91	247	18	14	585
Femmine	—	3	20	85	125	158	211	35	65	702
-da allevamento	—	1	7	57	78	132	180	35	55	545
-da macello	—	2	13	28	47	26	31	—	10	157
Di 2 anni e piu'	1	10	22	157	303	658	619	182	190	2.142
Maschi	—	—	1	7	18	38	16	7	64	151
-da riproduzione	—	—	—	2	5	18	12	3	64	104
-da macello	—	—	1	3	13	20	4	4	—	45
-da lavoro	—	—	—	2	—	—	—	—	—	2
Femmine	1	10	21	150	285	620	603	175	126	1.991
-manze da allevamento	—	—	4	13	21	47	44	28	17	174
-manze da macello	—	4	3	22	13	20	2	1	—	65
-vacche da latte (comprese quelle da latte e da carne)	1	4	13	108	237	546	557	146	102	1.714
-altre vacche (da carne, da lavoro, da carne e da lavoro)	—	2	1	7	14	7	—	—	7	38
OVINI	350	26	214	302	321	54	189	1	367	1.824
di cui: pecore	280	22	179	277	282	43	135	1	276	1.495
CAPRINI	—	26	122	363	202	205	130	55	54	1.157
di cui: capre	—	26	113	321	182	199	117	48	51	1.057
EQUINI	1	5	11	48	21	6	31	—	—	123
di cui: cavalli	—	3	2	37	19	3	29	—	—	93
SUINI	—	42	22	94	111	43	293	15	40	660
Di peso inferiore a 20 kg	—	—	—	—	22	—	40	—	29	91
Da 20 kg a meno di 50 kg	—	2	1	11	11	4	79	—	—	108
Di 50 kg e piu'	—	40	21	83	78	39	174	15	11	461
di cui:										
scrofe	—	—	—	4	14	13	41	—	11	83
da macello	—	40	21	72	54	24	125	15	—	351
-da 50 kg a meno di 80 kg	—	2	6	20	18	6	32	6	—	90
-di 80 kg e piu'	—	38	15	52	36	18	93	9	—	261
CONIGLI	630	2.011	4.527	8.367	10.554	5.547	1.173	32	171	33.012
ALLEVAMENTI AVICOLI	140	1.965	4.901	15.701	255.804	310.500	2.947	170	477	592.605
di cui:										
polli da carne	47	557	1.699	8.033	247.267	981	1.220	70	340	260.214
galline da uova	36	1.088	2.655	6.326	6.666	8.025	1.176	80	80	26.132

segue TAV. 12 — Numero di capi di bestiame per classe di superficie totale, specie e categoria di bestiame e zona altimetrica

C - COLLINA

SPECIE E CATEGORIE DI BESTIAME	CLASSI DI SUPERFICIE TOTALE (ettari)									TOTALE
	Senza terreno agrario	fino a 0,99	1,00 — 1,99	2,00 — 4,99	5,00 — 9,99	10,00 — 19,99	20,00 — 49,99	50,00 — 99,99	100,00 ed oltre	
BOVINI (compresi i bufalini)	48	137	387	1.737	1.961	3.560	5.372	2.165	120	15.487
Di eta' inferiore a 6 mesi	9	31	71	397	232	478	691	269	20	2.198
Da 6 mesi a meno di 1 anno	18	32	99	323	321	591	754	346	25	2.509
Da 1 anno a meno di 2 anni	19	42	104	409	484	753	1.043	551	23	3.428
Maschi	4	16	50	205	195	411	322	313	8	1.524
-da riproduzione	1	2	1	13	15	57	96	18	8	211
-da macello	3	14	49	192	180	354	226	295	—	1.313
Femmine	15	26	54	204	289	342	721	238	15	1.904
-da allevamento	—	4	10	87	146	309	672	210	15	1.453
-da macello	15	22	44	117	143	33	49	28	—	451
Di 2 anni e piu'	2	32	113	608	924	1.738	2.884	999	52	7.352
Maschi	—	5	12	24	54	70	135	35	2	337
-da riproduzione	—	1	1	8	19	27	39	13	2	110
-da macello	—	4	11	14	35	31	96	22	—	213
-da lavoro	—	—	—	2	—	12	—	—	—	14
Femmine	2	27	101	584	870	1.668	2.749	964	50	7.015
-manze da allevamento	—	—	8	33	81	133	278	79	48	660
-manze da macello	—	7	24	37	10	16	51	3	—	148
-vacche da latte (comprese quelle da latte e da carne)	2	20	65	512	758	1.512	2.389	873	2	6.133
-altre vacche (da carne, da lavoro, da carne e da lavoro)	—	—	4	2	21	7	31	9	—	74
OVINI	600	179	293	414	175	583	100	—	—	2.344
di cui: pecore	550	138	230	350	161	396	79	—	—	1.904
CAPRINI	15	94	163	250	208	158	48	1	—	935
di cui: capre	11	60	118	207	185	115	33	1	—	730
EQUINI	39	48	61	97	88	139	139	69	—	680
di cui: cavalli	35	45	47	76	80	134	138	69	—	624
SUINI	—	22	33	322	357	1.175	1.615	51	4	3.579
Di peso inferiore a 20 kg	—	—	1	47	132	104	602	—	—	886
Da 20 kg a meno di 50 kg	—	1	4	76	27	416	407	10	—	941
Di 50 kg e piu'	—	21	28	199	198	655	606	41	4	1.752
di cui:										
scrofe	—	—	1	18	83	307	323	4	—	736
da macello	—	18	23	180	112	333	269	37	4	976
-da 50 kg a meno di 80 kg	—	5	5	36	39	121	19	20	—	245
-di 80 kg e piu'	—	13	18	144	73	212	250	17	4	731
CONIGLI	95	10.747	21.463	25.019	3.997	2.428	1.325	8.232	—	73.308
ALLEVAMENTI AVICOLI	2.720	27.893	27.865	167.769	75.008	101.461	23.071	1.177	60	427.022
di cui:										
polli da carne	1.003	16.076	9.716	89.317	31.718	5.358	2.533	405	10	156.136
galline da uova	1.508	9.457	14.732	74.615	36.336	91.002	18.957	502	50	247.159

segue TAV. 12 — Numero di capi di bestiame per classe di superficie totale, specie e categoria di bestiame e zona altimetrica

D - PIANURA

SPECIE E CATEGORIE DI BESTIAME	CLASSI DI SUPERFICIE TOTALE (ettari)									TOTALE
	Senza terreno agrario	fino a 0,99	1,00 — 1,99	2,00 — 4,99	5,00 — 9,99	10,00 — 19,99	20,00 — 49,99	50,00 — 99,99	100,00 ed oltre	
BOVINI (compresi i bufalini)	—	24	79	333	421	1.008	1.874	1.322	602	5.663
Di eta' inferiore a 6 mesi	—	7	14	83	55	162	252	207	50	830
Da 6 mesi a meno di 1 anno	—	9	19	65	85	191	286	290	76	1.021
Da 1 anno a meno di 2 anni	—	4	21	61	104	232	544	516	136	1.618
Maschi	—	3	12	30	69	138	276	437	52	1.017
-da riproduzione	—	1	2	5	28	49	27	—	1	113
-da macello	—	2	10	25	41	89	249	437	51	904
Femmine	—	1	9	31	35	94	268	79	84	601
-da allevamento	—	—	5	22	24	71	236	79	84	521
-da macello	—	1	4	9	11	23	32	—	—	80
Di 2 anni e piu'	—	4	25	124	177	423	792	309	340	2.194
Maschi	—	1	7	22	23	23	44	5	4	129
-da riproduzione	—	—	—	7	7	10	7	5	4	40
-da macello	—	1	7	15	16	13	32	—	—	84
-da lavoro	—	—	—	—	—	—	5	—	—	5
Femmine	—	3	18	102	154	400	748	304	336	2.065
-manze da allevamento	—	—	1	12	8	44	27	25	61	178
-manze da macello	—	—	2	7	—	2	7	—	—	18
-vacche da latte (comprese quelle da latte e da carne)	—	3	15	83	146	354	706	176	245	1.728
-altre vacche (da carne, da lavoro, da carne e da lavoro)	—	—	—	—	—	—	8	103	30	141
OVINI	—	1	12	29	38	14	54	—	107	255
di cui: pecore	—	1	12	25	30	11	42	—	80	201
CAPRINI	—	30	31	25	17	46	42	304	—	495
di cui: capre	—	29	24	25	16	29	38	216	—	377
EQUINI	12	26	26	58	72	18	30	5	3	250
di cui: cavalli	12	21	24	57	69	9	29	5	3	229
SUINI	—	4	8	69	472	26	974	—	91	1.644
Di peso inferiore a 20 kg	—	—	—	—	258	—	205	—	25	488
Da 20 kg a meno di 50 kg	—	—	2	—	90	—	200	—	24	316
Di 50 kg e piu'	—	4	6	69	124	26	569	—	42	840
di cui:										
scrofe	—	—	—	2	64	2	41	—	37	146
da macello	—	4	6	65	53	20	519	—	2	669
-da 50 kg a meno di 80 kg	—	4	—	57	21	3	228	—	—	313
-di 80 kg e piu'	—	—	6	8	32	17	291	—	2	356
CONIGLI	50	4.681	2.957	2.147	766	1.057	649	55	—	12.362
ALLEVAMENTI AVICOLI	2.150	5.302	16.471	29.898	10.652	17.149	15.173	570	1.295	98.660
di cui:										
polli da carne	550	1.640	2.236	23.079	1.426	978	2.502	300	200	32.911
galline da uova	1.150	3.024	13.188	5.999	8.838	16.023	11.089	240	1.000	60.551

TAV. 13 — Aziende con bovini per numero di capi, classe di superficie totale, forma di conduzione e zona altimetrica

CLASSI DI SUPERFICIE TOTALE Ettari	NUMERO DI CAPI								TOTALE
	1 - 2	3 - 5	6 - 9	10 - 19	20 - 49	50 - 99	100 - 499	500 ed oltre	
AZIENDE									
PER CLASSE DI SUPERFICIE TOTALE									
Senza terreno agrario	2	2	2	1	1	—	—	—	8
fino a 0,49	14	5	—	1	—	—	—	—	20
0,50 - 0,99	66	10	1	—	—	—	—	—	77
1,00 - 1,99	153	59	8	1	1	—	—	—	222
2,00 - 2,99	103	100	24	5	1	—	—	—	233
3,00 - 4,99	94	102	71	29	7	—	1	—	304
5,00 - 9,99	58	86	84	86	35	2	1	—	352
10,00 - 19,99	18	28	31	74	105	22	—	—	278
20,00 - 29,99	5	10	5	23	62	33	4	—	142
30,00 - 49,99	1	2	5	4	22	24	9	—	67
50,00 - 99,99	1	1	3	3	6	8	14	1	37
100,00 e oltre	—	—	1	2	1	1	6	—	11
PER FORMA DI CONDUZIONE									
CONDUZIONE DIRETTA DEL COLTIVATORE	509	402	230	224	230	85	27	1	1.708
-Con solo manodopera familiare	494	394	223	220	219	75	17	—	1.642
-Con manodopera familiare prevalente	10	3	4	2	6	6	6	—	37
-Con manodopera extrafamiliare prevalente	5	5	3	2	5	4	4	1	29
CONDUZIONE CON SALARIATI E/O COMPARTICIPANTI <i>(in economia)</i>	6	3	5	2	10	5	8	—	39
CONDUZIONE A COLONIA PARZIARIA APPODERATA <i>(mezzadria)</i>	—	—	—	3	1	—	—	—	4
ALTRA FORMA DI CONDUZIONE	—	—	—	—	—	—	—	—	—
PER ZONA ALTIMETRICA									
Montagna	123	105	53	52	43	14	8	—	398
Collina	329	253	154	135	146	57	20	—	1.094
Pianura	63	47	28	42	52	19	7	1	259
TOTALE	515	405	235	229	241	90	35	1	1.751
CAPI									
PER CLASSE DI SUPERFICIE TOTALE									
Senza terreno agrario	2	9	14	11	30	—	—	—	66
fino a 0,49	21	19	—	12	—	—	—	—	52
0,50 - 0,99	89	33	6	—	—	—	—	—	128
1,00 - 1,99	235	208	53	11	40	—	—	—	547
2,00 - 2,99	169	383	165	65	30	—	—	—	812
3,00 - 4,99	157	393	496	372	199	—	130	—	1.747
5,00 - 9,99	100	331	606	1.178	862	101	140	—	3.318
10,00 - 19,99	34	108	227	1.000	3.108	1.342	—	—	5.819
20,00 - 29,99	8	41	35	338	2.016	2.113	495	—	5.046
30,00 - 49,99	2	10	37	50	756	1.722	1.204	—	3.781
50,00 - 99,99	2	4	21	39	228	624	2.352	537	3.807
100,00 e oltre	—	—	7	32	20	92	903	—	1.054
PER FORMA DI CONDUZIONE									
CONDUZIONE DIRETTA DEL COLTIVATORE	809	1.527	1.631	3.037	6.988	5.582	3.881	537	23.992
-Con solo manodopera familiare	782	1.495	1.583	2.975	6.625	4.904	2.346	—	20.710
-Con manodopera familiare prevalente	18	11	29	29	208	424	878	—	1.595
-Con manodopera extrafamiliare prevalente	9	21	19	33	155	254	659	537	1.687
CONDUZIONE CON SALARIATI E/O COMPARTICIPANTI <i>(in economia)</i>	10	12	36	28	277	412	1.343	—	2.118
CONDUZIONE A COLONIA PARZIARIA APPODERATA <i>(mezzadria)</i>	—	—	—	43	24	—	—	—	67
ALTRA FORMA DI CONDUZIONE	—	—	—	—	—	—	—	—	—
PER ZONA ALTIMETRICA									
Montagna	192	399	373	713	1.253	967	1.130	—	5.027
Collina	526	960	1.095	1.844	4.467	3.809	2.786	—	15.487
Pianura	101	180	199	551	1.569	1.218	1.308	537	5.663
TOTALE	819	1.539	1.667	3.108	7.289	5.994	5.224	537	26.177

TAV. 14 — Aziende con vacche da latte per numero di capi, classe di superficie totale, forma di conduzione e zona altimetrica

CLASSI DI SUPERFICIE TOTALE Ettari FORME DI CONDUZIONE ZONE ALTIMETRICHE	NUMERO DI CAPI								TOTALE
	1 - 2	3 - 5	6 - 9	10 - 19	20 - 49	50 - 99	100 - 499	500 ed oltre	
AZIENDE									
PER CLASSE DI SUPERFICIE TOTALE									
Senza terreno agrario	2	—	—	—	—	—	—	—	2
fino a 0,49	5	1	—	—	—	—	—	—	6
0,50 - 0,99	10	—	—	—	—	—	—	—	10
1,00 - 1,99	53	4	1	—	—	—	—	—	58
2,00 - 2,99	70	24	3	1	—	—	—	—	98
3,00 - 4,99	78	43	14	6	2	—	—	—	143
5,00 - 9,99	57	59	48	35	3	—	—	—	202
10,00 - 19,99	15	21	32	80	39	—	—	—	187
20,00 - 29,99	8	8	8	42	42	3	—	—	111
30,00 - 49,99	1	3	—	6	32	9	—	—	51
50,00 - 99,99	1	1	—	2	9	10	2	—	25
100,00 e oltre	2	—	—	—	1	3	1	—	7
PER FORMA DI CONDUZIONE									
CONDUZIONE DIRETTA DEL COLTIVATORE	299	162	102	163	124	20	2	—	872
-Con solo manodopera familiare	292	160	99	160	111	13	—	—	835
-Con manodopera familiare prevalente	2	1	2	1	10	4	1	—	21
-Con manodopera extrafamiliare prevalente	5	1	1	2	3	3	1	—	16
CONDUZIONE CON SALARIATI E/O COMPARTICIPANTI <i>(in economia)</i>	3	2	3	6	4	5	1	—	24
CONDUZIONE A COLONIA PARZIARIA APPODERATA <i>(mezzadria)</i>	—	—	1	3	—	—	—	—	4
ALTRA FORMA DI CONDUZIONE	—	—	—	—	—	—	—	—	—
PER ZONA ALTIMETRICA									
Montagna	74	32	23	25	20	6	—	—	180
Collina	198	109	68	112	85	15	2	—	589
Pianura	30	23	15	35	23	4	1	—	131
TOTALE	302	164	106	172	128	25	3	—	900
CAPI									
PER CLASSE DI SUPERFICIE TOTALE									
Senza terreno agrario	3	—	—	—	—	—	—	—	3
fino a 0,49	8	4	—	—	—	—	—	—	12
0,50 - 0,99	15	—	—	—	—	—	—	—	15
1,00 - 1,99	74	12	7	—	—	—	—	—	93
2,00 - 2,99	102	86	23	13	—	—	—	—	224
3,00 - 4,99	109	165	94	60	51	—	—	—	479
5,00 - 9,99	81	228	345	429	60	—	—	—	1.141
10,00 - 19,99	23	83	238	1.091	977	—	—	—	2.412
20,00 - 29,99	12	33	65	594	1.180	160	—	—	2.044
30,00 - 49,99	2	10	—	71	970	555	—	—	1.608
50,00 - 99,99	2	3	—	24	282	674	210	—	1.195
100,00 e oltre	3	—	—	—	41	165	140	—	349
PER FORMA DI CONDUZIONE									
CONDUZIONE DIRETTA DEL COLTIVATORE	430	615	745	2.176	3.440	1.259	210	—	8.875
-Con solo manodopera familiare	419	609	723	2.130	3.023	806	—	—	7.710
-Con manodopera familiare prevalente	3	3	15	18	329	243	110	—	721
-Con manodopera extrafamiliare prevalente	8	3	7	28	88	210	100	—	444
CONDUZIONE CON SALARIATI E/O COMPARTICIPANTI <i>(in economia)</i>	4	7	21	74	121	295	140	—	662
CONDUZIONE A COLONIA PARZIARIA APPODERATA <i>(mezzadria)</i>	—	—	6	32	—	—	—	—	38
ALTRA FORMA DI CONDUZIONE	—	—	—	—	—	—	—	—	—
PER ZONA ALTIMETRICA									
Montagna	108	119	173	347	605	362	—	—	1.714
Collina	285	415	490	1.450	2.345	938	210	—	6.133
Pianura	41	88	109	485	611	254	140	—	1.728
TOTALE	434	622	772	2.282	3.561	1.554	350	—	9.575

TAV. 15 — Aziende con suini per numero di capi, classe di superficie totale, forma di conduzione e zona altimetrica

CLASSI DI SUPERFICIE TOTALE Ettari	NUMERO DI CAPI								TOTALE
	1 - 2	3 - 9	10 - 19	20 - 49	50 - 99	100 - 499	500 - 999	1000 ed oltre	
AZIENDE									
PER CLASSE DI SUPERFICIE TOTALE									
Senza terreno agrario	—	—	—	—	—	—	—	—	—
fino a 0,49	4	—	—	—	—	—	—	—	4
0,50 - 0,99	8	5	—	1	—	—	—	—	14
1,00 - 1,99	40	1	—	—	—	—	—	—	41
2,00 - 2,99	31	8	1	2	—	—	—	—	42
3,00 - 4,99	44	9	1	1	1	1	—	—	57
5,00 - 9,99	51	12	5	4	1	2	—	—	75
10,00 - 19,99	41	17	3	—	1	—	—	1	63
20,00 - 29,99	11	24	—	1	—	1	1	—	38
30,00 - 49,99	10	7	4	1	1	1	—	1	25
50,00 - 99,99	1	5	4	—	—	—	—	—	10
100,00 e oltre	—	1	—	2	1	—	—	—	4
PER FORMA DI CONDUZIONE									
CONDUZIONE DIRETTA DEL COLTIVATORE	236	80	18	10	4	5	—	1	354
-Con solo manodopera familiare	227	74	16	9	3	4	—	—	333
-Con manodopera familiare prevalente	7	4	—	1	1	—	—	—	13
-Con manodopera extrafamiliare prevalente	2	2	2	—	—	1	—	1	8
CONDUZIONE CON SALARIATI E/O COMPARTICIPANTI (in economia)	5	9	—	2	1	—	1	1	19
CONDUZIONE A COLONIA PARZIARIA APPODERATA (mezzadria)	—	—	—	—	—	—	—	—	—
ALTRA FORMA DI CONDUZIONE	—	—	—	—	—	—	—	—	—
PER ZONA ALTIMETRICA									
Montagna	71	36	5	4	1	1	—	—	118
Collina	149	42	11	6	2	2	—	2	214
Pianura	21	11	2	2	2	2	1	—	41
TOTALE	241	89	18	12	5	5	1	2	373
CAPI									
PER CLASSE DI SUPERFICIE TOTALE									
Senza terreno agrario	—	—	—	—	—	—	—	—	—
fino a 0,49	5	—	—	—	—	—	—	—	5
0,50 - 0,99	13	20	—	30	—	—	—	—	63
1,00 - 1,99	57	6	—	—	—	—	—	—	63
2,00 - 2,99	42	44	18	43	—	—	—	—	147
3,00 - 4,99	62	40	11	30	55	140	—	—	338
5,00 - 9,99	71	52	71	121	87	538	—	—	940
10,00 - 19,99	64	75	35	—	70	—	—	1.000	1.244
20,00 - 29,99	13	113	—	21	—	100	570	—	817
30,00 - 49,99	15	32	44	33	87	383	—	1.471	2.065
50,00 - 99,99	2	23	41	—	—	—	—	—	66
100,00 e oltre	—	4	—	62	69	—	—	—	135
PER FORMA DI CONDUZIONE									
CONDUZIONE DIRETTA DEL COLTIVATORE	337	371	220	298	299	1.161	—	1.471	4.157
-Con solo manodopera familiare	324	345	197	265	212	1.061	—	—	2.404
-Con manodopera familiare prevalente	10	20	—	33	87	—	—	—	150
-Con manodopera extrafamiliare prevalente	3	6	23	—	—	100	—	1.471	1.603
CONDUZIONE CON SALARIATI E/O COMPARTICIPANTI (in economia)	7	38	—	42	69	—	570	1.000	1.726
CONDUZIONE A COLONIA PARZIARIA APPODERATA (mezzadria)	—	—	—	—	—	—	—	—	—
ALTRA FORMA DI CONDUZIONE	—	—	—	—	—	—	—	—	—
PER ZONA ALTIMETRICA									
Montagna	106	179	84	124	87	100	—	—	660
Collina	208	189	127	169	157	258	—	2.471	3.579
Pianura	30	41	29	47	124	803	570	—	1.644
TOTALE	344	409	220	340	388	1.161	570	2.471	5.883

TAV. 16 — Aziende con galline da uova per numero di capi, classe di superficie totale, forma di conduzione e zona altimetrica

CLASSI DI SUPERFICIE TOTALE Ettari	NUMERO DI CAPI								TOTALE
	1 — 49	50 — 99	100 — 499	500 — 999	1.000 — 2.999	3.000 — 4.999	5.000 — 9.999	10.000 ed oltre	
AZIENDE									
PER CLASSE DI SUPERFICIE TOTALE									
Senza terreno agrario	4	—	2	1	1	—	—	—	8
fino a 0,49	359	2	—	—	1	—	—	—	362
0,50 - 0,99	734	5	2	—	—	—	—	—	741
1,00 - 1,99	1.011	12	3	1	2	1	—	1	1.031
2,00 - 2,99	549	8	5	—	4	1	—	1	568
3,00 - 4,99	462	10	3	2	2	—	3	1	483
5,00 - 9,99	417	17	3	—	2	1	1	2	443
10,00 - 19,99	209	11	5	—	1	—	1	4	231
20,00 - 29,99	98	8	2	2	1	1	1	—	113
30,00 - 49,99	39	4	3	—	1	—	—	1	48
50,00 - 99,99	12	6	2	—	—	—	—	—	20
100,00 e oltre	4	2	1	1	—	—	—	—	8
PER FORMA DI CONDUZIONE									
CONDUZIONE DIRETTA DEL COLTIVATORE	3.842	82	27	7	14	4	6	7	3.989
-Con solo manodopera familiare	3.735	76	23	7	14	3	5	4	3.867
-Con manodopera familiare prevalente	68	3	4	—	—	1	—	3	79
-Con manodopera extrafamiliare prevalente	39	3	—	—	—	—	1	—	43
CONDUZIONE CON SALARIATI E/O COMPARTICIPANTI (in economia)	55	3	3	—	1	—	—	3	65
CONDUZIONE A COLONIA PARZIARIA APPODERATA (mezzadria)	1	—	1	—	—	—	—	—	2
ALTRA FORMA DI CONDUZIONE	—	—	—	—	—	—	—	—	—
PER ZONA ALTIMETRICA									
Montagna	918	26	8	—	3	1	1	—	957
Collina	2.431	43	9	—	8	3	3	8	2.505
Pianura	549	16	14	7	4	—	2	2	594
TOTALE	3.898	85	31	7	15	4	6	10	4.056
CAPI									
PER CLASSE DI SUPERFICIE TOTALE									
Senza terreno agrario	44	—	650	500	1.500	—	—	—	2.694
fino a 0,49	3.591	100	—	—	2.000	—	—	—	5.691
0,50 - 0,99	7.368	290	220	—	—	—	—	—	7.878
1,00 - 1,99	10.595	680	300	500	3.500	4.000	—	11.000	30.575
2,00 - 2,99	6.301	468	1.300	—	6.760	3.000	—	27.500	45.329
3,00 - 4,99	5.711	550	600	1.650	4.000	—	19.100	10.000	41.611
5,00 - 9,99	5.785	935	520	—	2.000	3.000	7.000	32.600	51.840
10,00 - 19,99	2.880	590	580	—	1.000	—	6.000	104.000	115.050
20,00 - 29,99	1.459	485	350	1.500	1.200	4.000	7.000	—	15.994
30,00 - 49,99	618	210	400	—	1.000	—	—	13.000	15.228
50,00 - 99,99	257	365	200	—	—	—	—	—	822
100,00 e oltre	80	100	450	500	—	—	—	—	1.130
PER FORMA DI CONDUZIONE									
CONDUZIONE DIRETTA DEL COLTIVATORE	43.955	4.623	4.770	4.650	21.460	14.000	39.100	124.000	256.558
-Con solo manodopera familiare	42.687	4.283	3.920	4.650	21.460	10.000	32.100	56.000	175.100
-Con manodopera familiare prevalente	732	170	850	—	—	4.000	—	68.000	73.752
-Con manodopera extrafamiliare prevalente	536	170	—	—	—	—	7.000	—	7.706
CONDUZIONE CON SALARIATI E/O COMPARTICIPANTI (in economia)	719	150	670	—	1.500	—	—	74.100	77.139
CONDUZIONE A COLONIA PARZIARIA APPODERATA (mezzadria)	15	—	130	—	—	—	—	—	145
ALTRA FORMA DI CONDUZIONE	—	—	—	—	—	—	—	—	—
PER ZONA ALTIMETRICA									
Montagna	10.274	1.438	1.420	—	4.000	3.000	6.000	—	26.132
Collina	27.504	2.475	1.220	—	13.760	11.000	19.100	172.100	247.159
Pianura	6.911	860	2.930	4.650	5.200	—	14.000	26.000	60.551
TOTALE	44.689	4.773	5.570	4.650	22.960	14.000	39.100	198.100	333.842

TAV. 17 — Aziende con polli da carne per numero di capi, classe di superficie totale, forma di conduzione e zona altimetrica

CLASSI DI SUPERFICIE TOTALE Ettari	NUMERO DI CAPI								TOTALE
	1 — 49	50 — 99	100 — 499	500 — 999	1.000 — 4.999	5.000 — 9.999	10.000 — 24.999	25.000 ed oltre	
AZIENDE									
PER CLASSE DI SUPERFICIE TOTALE									
Senza terreno agrario	4	—	2	—	1	—	—	—	7
fino a 0,49	177	—	—	—	1	—	—	—	178
0,50 - 0,99	440	3	3	—	—	—	1	—	447
1,00 - 1,99	683	16	3	1	2	—	—	—	705
2,00 - 2,99	361	10	5	3	—	—	1	—	380
3,00 - 4,99	316	19	5	—	1	2	—	1	344
5,00 - 9,99	296	15	11	1	2	—	2	1	328
10,00 - 19,99	147	16	6	—	1	—	—	—	170
20,00 - 29,99	61	8	4	1	—	—	—	—	74
30,00 - 49,99	19	8	4	—	1	—	—	—	32
50,00 - 99,99	6	2	3	—	—	—	—	—	11
100,00 e oltre	3	—	3	—	—	—	—	—	6
PER FORMA DI CONDUZIONE									
CONDUZIONE DIRETTA DEL COLTIVATORE	2.480	90	45	5	8	2	3	2	2.635
-Con solo manodopera familiare	2.414	80	44	5	6	2	3	1	2.555
-Con manodopera familiare prevalente	37	7	1	—	2	—	—	1	48
-Con manodopera extrafamiliare prevalente	29	3	—	—	—	—	—	—	32
CONDUZIONE CON SALARIATI E/O COMPARTICIPANTI (in economia)	33	7	4	1	1	—	1	—	47
CONDUZIONE A COLONIA PARZIARIA APPODERATA (mezzadria)	—	—	—	—	—	—	—	—	—
ALTRA FORMA DI CONDUZIONE	—	—	—	—	—	—	—	—	—
PER ZONA ALTIMETRICA									
Montagna	598	21	9	1	3	—	—	1	633
Collina	1.603	59	23	2	5	—	3	1	1.696
Pianura	312	17	17	3	1	2	1	—	353
T O T A L E	2.513	97	49	6	9	2	4	2	2.682
CAPI									
PER CLASSE DI SUPERFICIE TOTALE									
Senza terreno agrario	50	—	550	—	1.000	—	—	—	1.600
fino a 0,49	1.857	—	—	—	1.000	—	—	—	2.857
0,50 - 0,99	4.736	180	500	—	—	—	10.000	—	15.416
1,00 - 1,99	8.059	992	400	700	3.500	—	—	—	13.651
2,00 - 2,99	4.572	615	1.000	1.900	—	—	11.000	—	19.087
3,00 - 4,99	4.747	1.095	1.000	—	4.500	10.000	—	80.000	101.342
5,00 - 9,99	4.981	970	1.460	600	4.900	—	27.500	240.000	280.411
10,00 - 19,99	2.642	920	755	—	3.000	—	—	—	7.317
20,00 - 29,99	1.246	506	670	500	—	—	—	—	2.922
30,00 - 49,99	386	447	500	—	2.000	—	—	—	3.333
50,00 - 99,99	165	110	500	—	—	—	—	—	775
100,00 e oltre	50	—	500	—	—	—	—	—	550
PER FORMA DI CONDUZIONE									
CONDUZIONE DIRETTA DEL COLTIVATORE	32.947	5.375	7.135	3.200	18.900	10.000	33.000	320.000	430.557
-Con solo manodopera familiare	31.757	4.770	7.035	3.200	12.900	10.000	33.000	80.000	182.662
-Con manodopera familiare prevalente	649	415	100	—	6.000	—	—	240.000	247.164
-Con manodopera extrafamiliare prevalente	541	190	—	—	—	—	—	—	731
CONDUZIONE CON SALARIATI E/O COMPARTICIPANTI (in economia)	544	460	700	500	1.000	—	15.500	—	18.704
CONDUZIONE A COLONIA PARZIARIA APPODERATA (mezzadria)	—	—	—	—	—	—	—	—	—
ALTRA FORMA DI CONDUZIONE	—	—	—	—	—	—	—	—	—
PER ZONA ALTIMETRICA									
Montagna	7.470	1.354	1.490	500	9.400	—	—	240.000	260.214
Collina	21.750	3.461	3.525	1.400	8.500	—	37.500	80.000	156.136
Pianura	4.271	1.020	2.820	1.800	2.000	10.000	11.000	—	32.911
T O T A L E	33.491	5.835	7.835	3.700	19.900	10.000	48.500	320.000	449.261

TAV. 18 — Aziende che utilizzano mezzi meccanici per titolo di possesso dei mezzi meccanici, classe di superficie totale, classe di superficie agricola utilizzata (SAU), forma di conduzione, numero di giornate di lavoro e zona altimetrica

CLASSI DI SUPERFICIE TOTALE Ettari CLASSI DI SUPERFICIE AGRICOLA UTILIZZATA Ettari FORME DI CONDUZIONE NUMERO DI GIORNATE DI LAVORO ZONE ALTIMETRICHE	AZIENDE CHE UTILIZZANO MEZZI MECCANICI							
	TOTALE	Solo in proprietà	Solo in comproprietà	Solo forniti da terzi			Sia in proprietà che in comproprietà	Sia in proprietà che forniti da terzi
				TOTALE	di cui solo da cooperative agricole od organismi associativi simili	di cui solo da imprese di esercizio e noleggio per conto terzi		
PER CLASSE DI SUPERFICIE TOTALE								
Senza terreno agrario	9	8	—	—	—	—	1	—
fino a 0,49	801	162	49	146	—	146	135	316
0,50 - 0,99	1.439	380	103	252	—	252	220	505
1,00 - 1,99	1.887	700	114	218	4	213	251	627
2,00 - 2,99	996	493	40	85	—	85	102	286
3,00 - 4,99	878	497	22	38	—	38	81	253
5,00 - 9,99	773	455	6	18	—	18	63	242
10,00 - 19,99	452	241	3	7	—	7	34	173
20,00 - 29,99	193	115	—	1	—	1	17	63
30,00 - 49,99	119	64	—	1	—	1	9	48
50,00 - 99,99	54	38	—	1	—	1	3	13
100,00 e oltre	26	16	—	—	—	—	3	8
PER CLASSE DI SUPERFICIE AGRICOLA UTILIZZATA								
Senza superficie agricola utilizzata	812	324	3	24	—	24	63	398
fino a 0,49	2.059	595	167	309	1	308	345	666
0,50 - 0,99	1.570	526	125	251	2	249	209	480
1,00 - 1,99	1.226	596	30	111	1	109	138	375
2,00 - 2,99	492	276	7	44	—	44	45	128
3,00 - 4,99	479	288	3	17	—	17	46	132
5,00 - 9,99	410	243	2	7	—	7	29	132
10,00 - 19,99	330	180	—	2	—	2	28	129
20,00 - 29,99	143	75	—	1	—	1	11	59
30,00 - 49,99	68	40	—	—	—	—	3	25
50,00 - 99,99	26	18	—	1	—	1	1	7
100,00 e oltre	12	8	—	—	—	—	1	3
PER FORMA DI CONDUZIONE								
CONDUZIONE DIRETTA DEL COLTIVATORE	7.132	3.048	330	715	4	710	897	2.237
-Con solo manodopera familiare	6.818	2.904	287	702	4	697	848	2.168
-Con manodopera familiare prevalente	150	73	24	2	—	2	24	29
-Con manodopera extrafamiliare prevalente	164	71	19	11	—	11	25	40
CONDUZIONE CON SALARIATI E/O COMPARTICIPANTI (in economia)	490	120	7	52	—	52	22	293
CONDUZIONE A COLONIA PARZIARIA APPODERATA (mezzadria)	5	1	—	—	—	—	—	4
ALTRA FORMA DI CONDUZIONE	—	—	—	—	—	—	—	—
PER NUMERO DI GIORNATE DI LAVORO								
Fino a 49	3.176	826	189	516	4	512	391	1.283
50 - 99	1.202	425	84	155	—	155	180	376
100 - 199	1.166	581	49	64	—	64	167	332
200 - 299	592	362	8	17	—	17	65	150
300 - 499	768	486	6	13	—	12	72	195
500 - 999	581	384	1	2	—	2	40	164
1000 - 2499	130	95	—	—	—	—	4	32
2500 e oltre	12	10	—	—	—	—	—	2
PER ZONA ALTIMETRICA								
Montagna	1.444	1.120	20	53	—	53	91	167
Collina	4.344	1.773	295	276	4	271	605	1.461
Pianura	1.839	276	22	438	—	438	223	906
TOTALE	7.627	3.169	337	767	4	762	919	2.534

TAV. 19 — Aziende che utilizzano i principali mezzi meccanici di uso agricolo per titolo di possesso dei mezzi meccanici e zona altimetrica

MEZZI MECCANICI	AZIENDE CHE UTILIZZANO MEZZI MECCANICI							
	TOTALE	Solo in proprietà	Solo in comproprietà	Solo forniti da terzi			Sia in proprietà che in comproprietà	Sia in proprietà che forniti da terzi
				TOTALE	di cui solo da cooperative agricole od organismi associativi simili	di cui solo da imprese di esercizio e noleggio per conto terzi		
A - TOTALE								
TRATTRICI	4.400	2.063	575	1.699	1	1.698	30	31
Di potenza inferiore a 25 kw (34 cv)	1.064	743	162	143	—	143	12	4
Da 25 kw (34 cv) a meno di 40 kw (54 cv)	1.323	805	188	319	—	319	8	3
Da 40 kw (54 cv) a meno di 60 kw (82 cv)	1.762	795	152	804	—	804	7	4
Da 60 kw (82 cv) a meno di 80 kw (109 cv)	935	390	126	414	1	413	3	2
Di 80 kw (109 cv) e oltre	246	143	53	49	—	49	1	—
MOTOCOLTIVATORI, MOTOZAPPE, MOTOFRESATRICI E MOTOFALCIATRICI	4.915	3.050	673	1.132	10	1.122	39	21
APPARECCHI MECCANICI PER LA IRRORAZIONE E PER LA LOTTA CONTRO I PARASSITI E LE ERBE INFESTANTI	825	455	68	297	—	297	5	—
MACCHINE PER LA CONCIMAZIONE	836	591	90	149	—	148	4	2
RACCOGLITRICI - TRINCIATRICI	635	485	93	47	—	47	6	4
TREBBIATRICI	70	10	25	31	—	31	—	3
MIETITREBBIATRICI	1.342	63	157	1.116	1	1.115	—	5
MACCHINE PER LA RACCOLTA COMPLETAMENTE MECCANIZZATA DELLA PATATA	31	26	3	2	—	2	—	—
MACCHINE PER LA RACCOLTA COMPLETAMENTE MECCANIZZATA DELLA BARBABIETOLA DA ZUCCHERO	—	—	—	—	—	—	—	—
MACCHINE PER LA RACCOLTA DELLA FRUTTA	—	—	—	—	—	—	—	—
AUTOMEZZI PER TRASPORTO MERCI	563	390	53	115	1	114	3	2
ALTRI	5.390	3.140	—	—	—	—	546	1.713
TOTALE DELLE AZIENDE CHE UTILIZZANO MEZZI MECCANICI	7.627	3.169	337	767	4	762	919	2.534
B - MONTAGNA								
TRATTRICI	502	426	20	48	—	48	7	1
Di potenza inferiore a 25 kw (34 cv)	184	164	5	11	—	11	4	—
Da 25 kw (34 cv) a meno di 40 kw (54 cv)	181	158	7	13	—	13	2	1
Da 40 kw (54 cv) a meno di 60 kw (82 cv)	184	148	8	24	—	24	3	1
Da 60 kw (82 cv) a meno di 80 kw (109 cv)	63	62	—	—	—	—	1	—
Di 80 kw (109 cv) e oltre	16	16	—	—	—	—	—	—
MOTOCOLTIVATORI, MOTOZAPPE, MOTOFRESATRICI E MOTOFALCIATRICI	763	629	45	72	—	72	14	3
APPARECCHI MECCANICI PER LA IRRORAZIONE E PER LA LOTTA CONTRO I PARASSITI E LE ERBE INFESTANTI	50	43	5	1	—	1	1	—
MACCHINE PER LA CONCIMAZIONE	87	82	4	—	—	—	1	—
RACCOGLITRICI - TRINCIATRICI	103	88	3	7	—	7	3	2
TREBBIATRICI	5	—	1	1	—	1	—	3
MIETITREBBIATRICI	15	1	6	5	—	5	—	3
MACCHINE PER LA RACCOLTA COMPLETAMENTE MECCANIZZATA DELLA PATATA	—	—	—	—	—	—	—	—
MACCHINE PER LA RACCOLTA COMPLETAMENTE MECCANIZZATA DELLA BARBABIETOLA DA ZUCCHERO	—	—	—	—	—	—	—	—
MACCHINE PER LA RACCOLTA DELLA FRUTTA	—	—	—	—	—	—	—	—
AUTOMEZZI PER TRASPORTO MERCI	85	70	1	13	—	13	—	1
ALTRI	1.040	856	—	—	—	—	44	143
TOTALE DELLE AZIENDE CHE UTILIZZANO MEZZI MECCANICI	1.444	1.120	20	53	—	53	91	167

segue TAV. 19 — **Aziende che utilizzano i principali mezzi meccanici di uso agricolo per titolo di possesso dei mezzi meccanici e zona altimetrica**

MEZZI MECCANICI	AZIENDE CHE UTILIZZANO MEZZI MECCANICI							
	TOTALE	Solo in proprietà	Solo in comproprietà	Solo forniti da terzi			Sia in proprietà che in comproprietà	Sia in proprietà che forniti da terzi
				TOTALE	di cui solo da cooperative agricole od organismi associativi simili	di cui solo da imprese di esercizio e noleggio per conto terzi		
C - COLLINA								
TRATTRICI	2.473	1.247	385	817	1	816	15	7
Di potenza inferiore a 25 kw (34 cv)	710	479	110	116	—	116	3	2
Da 25 kw (34 cv) a meno di 40 kw (54 cv)	811	493	121	192	—	192	4	1
Da 40 kw (54 cv) a meno di 60 kw (82 cv)	897	441	81	371	—	371	3	1
Da 60 kw (82 cv) a meno di 80 kw (109 cv)	402	186	78	137	1	136	1	—
Di 80 kw (109 cv) e oltre	74	60	7	7	—	7	—	—
MOTOCOLTIVATORI, MOTOZAPPE, MOTOFRESATRICI E MOTOFALCIATRICI	3.252	1.966	539	722	10	712	14	11
APPARECCHI MECCANICI PER LA IRRORAZIONE E PER LA LOTTA CONTRO I PARASSITI E LE ERBE INFESTANTI	304	252	29	22	—	22	1	—
MACCHINE PER LA CONCIMAZIONE	374	310	28	33	—	32	2	1
RACCOGLITRICI - TRINCIATRICI	357	285	42	26	—	26	2	2
TREBBIATRICI	23	4	7	12	—	12	—	—
MIETITREBBIATRICI	421	27	91	302	1	301	—	—
MACCHINE PER LA RACCOLTA COMPLETAMENTE MECCANIZZATA DELLA PATATA	8	8	—	—	—	—	—	—
MACCHINE PER LA RACCOLTA COMPLETAMENTE MECCANIZZATA DELLA BARBABIETOLA DA ZUCCHERO	—	—	—	—	—	—	—	—
MACCHINE PER LA RACCOLTA DELLA FRUTTA	—	—	—	—	—	—	—	—
AUTOMEZZI PER TRASPORTO MERCI	271	199	41	29	1	28	1	1
ALTRI	3.131	1.817	—	—	—	—	334	986
TOTALE DELLE AZIENDE CHE UTILIZZANO MEZZI MECCANICI	4.344	1.773	295	276	4	271	605	1.461
D - PIANURA								
TRATTRICI	1.425	390	170	834	—	834	8	23
Di potenza inferiore a 25 kw (34 cv)	170	100	47	16	—	16	5	2
Da 25 kw (34 cv) a meno di 40 kw (54 cv)	331	154	60	114	—	114	2	1
Da 40 kw (54 cv) a meno di 60 kw (82 cv)	681	206	63	409	—	409	1	2
Da 60 kw (82 cv) a meno di 80 kw (109 cv)	470	142	48	277	—	277	1	2
Di 80 kw (109 cv) e oltre	156	67	46	42	—	42	1	—
MOTOCOLTIVATORI, MOTOZAPPE, MOTOFRESATRICI E MOTOFALCIATRICI	900	455	89	338	—	338	11	7
APPARECCHI MECCANICI PER LA IRRORAZIONE E PER LA LOTTA CONTRO I PARASSITI E LE ERBE INFESTANTI	471	160	34	274	—	274	3	—
MACCHINE PER LA CONCIMAZIONE	375	199	58	116	—	116	1	1
RACCOGLITRICI - TRINCIATRICI	175	112	48	14	—	14	1	—
TREBBIATRICI	42	6	17	18	—	18	—	—
MIETITREBBIATRICI	906	35	60	809	—	809	—	2
MACCHINE PER LA RACCOLTA COMPLETAMENTE MECCANIZZATA DELLA PATATA	23	18	3	2	—	2	—	—
MACCHINE PER LA RACCOLTA COMPLETAMENTE MECCANIZZATA DELLA BARBABIETOLA DA ZUCCHERO	—	—	—	—	—	—	—	—
MACCHINE PER LA RACCOLTA DELLA FRUTTA	—	—	—	—	—	—	—	—
AUTOMEZZI PER TRASPORTO MERCI	207	121	11	73	—	73	2	—
ALTRI	1.219	467	—	—	—	—	168	584
TOTALE DELLE AZIENDE CHE UTILIZZANO MEZZI MECCANICI	1.839	276	22	438	—	438	223	906

TAV. 20 — Aziende che utilizzano i principali mezzi meccanici di uso agricolo per classe di superficie agricola utilizzata (SAU) e zona altimetrica

A - TOTALE

MEZZI MECCANICI	CLASSI DI SUPERFICIE AGRICOLA UTILIZZATA (SAU) (ettari)									TOTALE
	Senza superficie agricola utilizzata	fino a 0,99	1,00 — 1,99	2,00 — 4,99	5,00 — 9,99	10,00 — 19,99	20,00 — 49,99	50,00 — 99,99	100,00 ed oltre	
AZIENDE										
TRATTRICI	118	1.834	760	752	370	321	210	25	10	4.400
Di potenza inferiore a 25 kw (34 cv)	61	369	210	227	86	67	35	5	4	1.064
Da 25 kw (34 cv) a meno di 40 kw (54 cv)	21	445	212	249	151	133	93	13	6	1.323
Da 40 kw (54 cv) a meno di 60 kw (82 cv)	25	686	244	260	174	196	156	13	8	1.762
Da 60 kw (82 cv) a meno di 80 kw (109 cv)	14	364	112	102	82	116	120	18	7	935
Di 80 kw (109 cv) e oltre	3	63	19	25	24	38	52	16	6	246
MOTOCOLTIVATORI, MOTOZAPPE, MOTOFRESATRICI E MOTOFALCIATRICI	45	2.227	946	832	356	294	186	21	8	4.915
APPARECCHI MECCANICI PER LA IRRORAZIONE E PER LA LOTTA CONTRO I PARASSITI E LE ERBE INFESTANTI	2	265	95	128	79	118	114	17	7	825
MACCHINE PER LA CONCIMAZIONE	—	124	70	120	145	189	160	20	8	836
RACCOGLITRICI - TRINCIATRICI	—	70	38	104	99	162	134	21	7	635
TREBBIATRICI	—	21	10	8	12	10	7	2	—	70
MIETITREBBIATRICI	—	528	207	233	118	126	109	14	7	1.342
MACCHINE PER LA RACCOLTA COMPLETAMENTE MECCANIZZATA DELLA PATATA	—	1	2	4	7	9	5	2	1	31
MACCHINE PER LA RACCOLTA COMPLETAMENTE MECCANIZZATA DELLA BARBABIETOLA DA ZUCCHERO	—	—	—	—	—	—	—	—	—	—
MACCHINE PER LA RACCOLTA DELLA FRUTTA	—	—	—	—	—	—	—	—	—	—
AUTOMEZZI PER TRASPORTO MERCI	52	166	74	107	53	62	39	5	5	563
ALTRI	752	2.326	826	675	320	272	185	23	11	5.390
TOTALE DELLE AZIENDE CHE UTILIZZANO MEZZI MECCANICI	812	3.629	1.226	971	410	330	211	26	12	7.627

MEZZI MECCANICI IN PROPRIETA'

TRATTRICI	40	312	397	684	515	628	567	104	50	3.297
Di potenza inferiore a 25 kw (34 cv)	18	180	168	215	84	75	37	7	4	788
Da 25 kw (34 cv) a meno di 40 kw (54 cv)	6	78	134	231	157	140	102	18	8	874
Da 40 kw (54 cv) a meno di 60 kw (82 cv)	10	42	72	176	179	244	214	29	19	985
Da 60 kw (82 cv) a meno di 80 kw (109 cv)	4	9	21	51	73	126	148	24	12	468
Di 80 kw (109 cv) e oltre	2	3	2	11	22	43	66	26	7	182
MOTOCOLTIVATORI, MOTOZAPPE, MOTOFRESATRICI E MOTOFALCIATRICI	38	1.021	779	895	434	399	270	36	12	3.884
APPARECCHI MECCANICI PER LA IRRORAZIONE E PER LA LOTTA CONTRO I PARASSITI E LE ERBE INFESTANTI	4	71	46	93	57	106	108	17	9	511
MACCHINE PER LA CONCIMAZIONE	—	14	29	92	127	203	195	37	14	711
RACCOGLITRICI - TRINCIATRICI	—	6	18	94	100	174	178	27	7	604
TREBBIATRICI	—	1	—	3	2	1	4	2	—	13
MIETITREBBIATRICI	—	1	1	5	6	13	35	10	3	74
MACCHINE PER LA RACCOLTA COMPLETAMENTE MECCANIZZATA DELLA PATATA	—	—	—	3	6	9	5	2	1	26
MACCHINE PER LA RACCOLTA COMPLETAMENTE MECCANIZZATA DELLA BARBABIETOLA DA ZUCCHERO	—	—	—	—	—	—	—	—	—	—
MACCHINE PER LA RACCOLTA DELLA FRUTTA	—	—	—	—	—	—	—	—	—	—
AUTOMEZZI PER TRASPORTO MERCI	12	102	75	124	74	98	71	9	5	570

segue TAV. 20 — **Aziende che utilizzano i principali mezzi meccanici di uso agricolo per classe di superficie agricola utilizzata (SAU) e zona altimetrica**

B - MONTAGNA

CLASSI DI SUPERFICIE AGRICOLA UTILIZZATA (SAU) (ettari)

MEZZI MECCANICI

Senza superficie agricola utilizzata	fino a 0,99	1,00 — 1,99	2,00 — 4,99	5,00 — 9,99	10,00 — 19,99	20,00 — 49,99	50,00 — 99,99	100,00 ed oltre	TOTALE
--------------------------------------	-------------	-------------	-------------	-------------	---------------	---------------	---------------	-----------------	--------

AZIENDE

TRATTRICI	25	80	101	136	76	53	25	3	3	502
Di potenza inferiore a 25 kw (34 cv)	11	40	40	52	17	14	7	1	2	184
Da 25 kw (34 cv) a meno di 40 kw (54 cv)	7	23	35	47	36	20	9	2	2	181
Da 40 kw (54 cv) a meno di 60 kw (82 cv)	7	18	29	42	35	33	18	1	1	184
Da 60 kw (82 cv) a meno di 80 kw (109 cv)	2	—	4	10	15	15	12	3	2	63
Di 80 kw (109 cv) e oltre	—	—	1	3	3	4	4	1	—	16
MOTOCOLTIVATORI, MOTOZAPPE, MOTOFRESATRICI E MOTOFALCIATRICI	5	225	170	194	86	55	24	2	2	763
APPARECCHI MECCANICI PER LA IRRORAZIONE E PER LA LOTTA CONTRO I PARASSITI E LE ERBE INFESTANTI	—	3	3	15	7	6	12	3	1	50
MACCHINE PER LA CONCIMAZIONE	—	—	3	16	17	29	17	3	2	87
RACCOGLITRICI - TRINCIATRICI	—	2	4	25	24	27	16	3	2	103
TREBBIATRICI	—	—	—	—	1	2	2	—	—	5
MIETITREBBIATRICI	—	2	2	3	1	3	2	1	1	15
MACCHINE PER LA RACCOLTA COMPLETAMENTE MECCANIZZATA DELLA PATATA	—	—	—	—	—	—	—	—	—	—
MACCHINE PER LA RACCOLTA COMPLETAMENTE MECCANIZZATA DELLA BARBABIETOLA DA ZUCCHERO	—	—	—	—	—	—	—	—	—	—
MACCHINE PER LA RACCOLTA DELLA FRUTTA	—	—	—	—	—	—	—	—	—	—
AUTOMEZZI PER TRASPORTO MERCI	11	19	13	21	9	6	4	—	2	85
ALTRI	220	346	190	144	64	47	22	3	4	1.040
TOTALE DELLE AZIENDE CHE UTILIZZANO MEZZI MECCANICI	227	505	288	236	95	59	26	3	5	1.444

MEZZI MECCANICI IN PROPRIETA'

TRATTRICI	10	66	89	150	114	103	64	14	9	619
Di potenza inferiore a 25 kw (34 cv)	6	36	36	52	17	16	7	1	2	173
Da 25 kw (34 cv) a meno di 40 kw (54 cv)	—	19	30	45	38	22	9	2	3	168
Da 40 kw (54 cv) a meno di 60 kw (82 cv)	2	11	17	39	38	42	29	2	1	181
Da 60 kw (82 cv) a meno di 80 kw (109 cv)	2	—	5	10	18	19	15	7	3	79
Di 80 kw (109 cv) e oltre	—	—	1	4	3	4	4	2	—	18
MOTOCOLTIVATORI, MOTOZAPPE, MOTOFRESATRICI E MOTOFALCIATRICI	5	163	172	220	117	86	35	4	3	805
APPARECCHI MECCANICI PER LA IRRORAZIONE E PER LA LOTTA CONTRO I PARASSITI E LE ERBE INFESTANTI	—	3	3	13	5	5	11	3	1	44
MACCHINE PER LA CONCIMAZIONE	—	—	3	17	16	31	24	10	4	105
RACCOGLITRICI - TRINCIATRICI	—	1	3	26	22	29	22	4	2	109
TREBBIATRICI	—	—	—	—	—	1	2	—	—	3
MIETITREBBIATRICI	—	—	—	1	—	—	1	1	1	4
MACCHINE PER LA RACCOLTA COMPLETAMENTE MECCANIZZATA DELLA PATATA	—	—	—	—	—	—	—	—	—	—
MACCHINE PER LA RACCOLTA COMPLETAMENTE MECCANIZZATA DELLA BARBABIETOLA DA ZUCCHERO	—	—	—	—	—	—	—	—	—	—
MACCHINE PER LA RACCOLTA DELLA FRUTTA	—	—	—	—	—	—	—	—	—	—
AUTOMEZZI PER TRASPORTO MERCI	5	21	12	24	15	7	8	—	2	94

segue TAV. 20 — Aziende che utilizzano i principali mezzi meccanici di uso agricolo per
 classe di superficie agricola utilizzata (SAU) e zona altimetrica

C - COLLINA

MEZZI MECCANICI	CLASSI DI SUPERFICIE AGRICOLA UTILIZZATA (SAU) (ettari)									TOTALE
	Senza superficie agricola utilizzata	fino a 0,99	1,00 — 1,99	2,00 — 4,99	5,00 — 9,99	10,00 — 19,99	20,00 — 49,99	50,00 — 99,99	100,00 ed oltre	
AZIENDE										
TRATTRICI	87	988	445	448	199	179	115	11	1	2.473
Di potenza inferiore a 25 kw (34 cv)	47	251	146	148	54	42	19	3	—	710
Da 25 kw (34 cv) a meno di 40 kw (54 cv)	14	271	137	167	84	77	55	5	1	811
Da 40 kw (54 cv) a meno di 60 kw (82 cv)	15	322	128	150	84	104	87	6	1	897
Da 60 kw (82 cv) a meno di 80 kw (109 cv)	12	143	45	45	36	58	56	6	1	402
Di 80 kw (109 cv) e oltre	3	6	5	5	9	18	22	6	—	74
MOTOCOLTIVATORI, MOTOZAPPE, MOTOFRESATRICI E MOTOFALCIATRICI	36	1.592	623	508	204	172	106	10	1	3.252
APPARECCHI MECCANICI PER LA IRRORAZIONE E PER LA LOTTA CONTRO I PARASSITI E LE ERBE INFESTANTI	2	56	37	57	30	65	51	5	1	304
MACCHINE PER LA CONCIMAZIONE	—	27	26	58	71	96	86	9	1	374
RACCOGLITRICI - TRINCIATRICI	—	30	22	63	57	97	78	10	—	357
TREBBIATRICI	—	6	1	4	5	5	2	—	—	23
MIETITREBBIATRICI	—	109	55	95	48	60	49	4	1	421
MACCHINE PER LA RACCOLTA COMPLETAMENTE MECCANIZZATA DELLA PATATA	—	—	—	1	1	4	2	—	—	8
MACCHINE PER LA RACCOLTA COMPLETAMENTE MECCANIZZATA DELLA BARBABIETOLA DA ZUCCHERO	—	—	—	—	—	—	—	—	—	—
MACCHINE PER LA RACCOLTA DELLA FRUTTA	—	—	—	—	—	—	—	—	—	—
AUTOMEZZI PER TRASPORTO MERCI	18	84	36	59	25	29	17	2	1	271
ALTRI	415	1.398	473	404	177	154	100	9	1	3.131
TOTALE DELLE AZIENDE CHE UTILIZZANO MEZZI MECCANICI	441	2.146	686	545	217	182	115	11	1	4.344

MEZZI MECCANICI IN PROPRIETA'

TRATTRICI	26	203	244	432	274	339	289	43	5	1.855
Di potenza inferiore a 25 kw (34 cv)	10	119	112	138	52	46	21	5	—	503
Da 25 kw (34 cv) a meno di 40 kw (54 cv)	6	49	83	155	89	80	60	8	1	531
Da 40 kw (54 cv) a meno di 60 kw (82 cv)	6	26	40	109	88	131	116	15	3	534
Da 60 kw (82 cv) a meno di 80 kw (109 cv)	2	6	8	26	35	62	67	7	1	214
Di 80 kw (109 cv) e oltre	2	3	1	4	10	20	25	8	—	73
MOTOCOLTIVATORI, MOTOZAPPE, MOTOFRESATRICI E MOTOFALCIATRICI	31	727	508	569	254	236	163	21	2	2.511
APPARECCHI MECCANICI PER LA IRRORAZIONE E PER LA LOTTA CONTRO I PARASSITI E LE ERBE INFESTANTI	4	49	33	63	27	61	47	5	1	290
MACCHINE PER LA CONCIMAZIONE	—	12	16	49	69	101	106	16	2	371
RACCOGLITRICI - TRINCIATRICI	—	5	12	59	62	106	109	15	—	368
TREBBIATRICI	—	1	—	2	—	—	1	—	—	4
MIETITREBBIATRICI	—	—	—	3	5	5	11	3	—	27
MACCHINE PER LA RACCOLTA COMPLETAMENTE MECCANIZZATA DELLA PATATA	—	—	—	1	1	4	2	—	—	8
MACCHINE PER LA RACCOLTA COMPLETAMENTE MECCANIZZATA DELLA BARBABIETOLA DA ZUCCHERO	—	—	—	—	—	—	—	—	—	—
MACCHINE PER LA RACCOLTA DELLA FRUTTA	—	—	—	—	—	—	—	—	—	—
AUTOMEZZI PER TRASPORTO MERCI	4	54	39	75	31	45	24	3	2	277

segue TAV. 20 — Aziende che utilizzano i principali mezzi meccanici di uso agricolo per
 classe di superficie agricola utilizzata (SAU) e zona altimetrica

D - PIANURA

MEZZI MECCANICI	CLASSI DI SUPERFICIE AGRICOLA UTILIZZATA (SAU) (ettari)									TOTALE
	Senza superficie agricola utilizzata	fino a 0,99	1,00 — 1,99	2,00 — 4,99	5,00 — 9,99	10,00 — 19,99	20,00 — 49,99	50,00 — 99,99	100,00 ed oltre	
AZIENDE										
TRATTRICI	6	766	214	168	95	89	70	11	6	1.425
Di potenza inferiore a 25 kw (34 cv)	3	78	24	27	15	11	9	1	2	170
Da 25 kw (34 cv) a meno di 40 kw (54 cv)	—	151	40	35	31	36	29	6	3	331
Da 40 kw (54 cv) a meno di 60 kw (82 cv)	3	346	87	68	55	59	51	6	6	681
Da 60 kw (82 cv) a meno di 80 kw (109 cv)	—	221	63	47	31	43	52	9	4	470
Di 80 kw (109 cv) e oltre	—	57	13	17	12	16	26	9	6	156
MOTOCOLTIVATORI, MOTOZAPPE, MOTOFRESATRICI E MOTOFALCIATRICI	4	410	153	130	66	67	56	9	5	900
APPARECCHI MECCANICI PER LA IRRORAZIONE E PER LA LOTTA CONTRO I PARASSITI E LE ERBE INFESTANTI	—	206	55	56	42	47	51	9	5	471
MACCHINE PER LA CONCIMAZIONE	—	97	41	46	57	64	57	8	5	375
RACCOGLITRICI - TRINCIATRICI	—	38	12	16	18	38	40	8	5	175
TREBBIATRICI	—	15	9	4	6	3	3	2	—	42
MIETITREBBIATRICI	—	417	150	135	69	63	58	9	5	906
MACCHINE PER LA RACCOLTA COMPLETAMENTE MECCANIZZATA DELLA PATATA	—	1	2	3	6	5	3	2	1	23
MACCHINE PER LA RACCOLTA COMPLETAMENTE MECCANIZZATA DELLA BARBABIETOLA DA ZUCCHERO	—	—	—	—	—	—	—	—	—	—
MACCHINE PER LA RACCOLTA DELLA FRUTTA	—	—	—	—	—	—	—	—	—	—
AUTOMEZZI PER TRASPORTO MERCI	23	63	25	27	19	27	18	3	2	207
ALTRI	117	582	163	127	79	71	63	11	6	1.219
TOTALE DELLE AZIENDE CHE UTILIZZANO MEZZI MECCANICI	144	978	252	190	98	89	70	12	6	1.839

MEZZI MECCANICI IN PROPRIETA'

TRATTRICI	4	43	64	102	127	186	214	47	36	823
Di potenza inferiore a 25 kw (34 cv)	2	25	20	25	15	13	9	1	2	112
Da 25 kw (34 cv) a meno di 40 kw (54 cv)	—	10	21	31	30	38	33	8	4	175
Da 40 kw (54 cv) a meno di 60 kw (82 cv)	2	5	15	28	53	71	69	12	15	270
Da 60 kw (82 cv) a meno di 80 kw (109 cv)	—	3	8	15	20	45	66	10	8	175
Di 80 kw (109 cv) e oltre	—	—	—	3	9	19	37	16	7	91
MOTOCOLTIVATORI, MOTOZAPPE, MOTOFRESATRICI E MOTOFALCIATRICI	2	131	99	106	63	77	72	11	7	568
APPARECCHI MECCANICI PER LA IRRORAZIONE E PER LA LOTTA CONTRO I PARASSITI E LE ERBE INFESTANTI	—	19	10	17	25	40	50	9	7	177
MACCHINE PER LA CONCIMAZIONE	—	2	10	26	42	71	65	11	8	235
RACCOGLITRICI - TRINCIATRICI	—	—	3	9	16	39	47	8	5	127
TREBBIATRICI	—	—	—	1	2	—	1	2	—	6
MIETITREBBIATRICI	—	1	1	1	1	8	23	6	2	43
MACCHINE PER LA RACCOLTA COMPLETAMENTE MECCANIZZATA DELLA PATATA	—	—	—	2	5	5	3	2	1	18
MACCHINE PER LA RACCOLTA COMPLETAMENTE MECCANIZZATA DELLA BARBABIETOLA DA ZUCCHERO	—	—	—	—	—	—	—	—	—	—
MACCHINE PER LA RACCOLTA DELLA FRUTTA	—	—	—	—	—	—	—	—	—	—
AUTOMEZZI PER TRASPORTO MERCI	3	27	24	25	28	46	39	6	1	199

TAV. 21 — Aziende con impianti e fabbricati rurali per classe di superficie totale e zona altimetrica

A - TOTALE

IMPIANTI E FABBRICATI RURALI	CLASSI DI SUPERFICIE TOTALE (ettari)									TOTALE
	Senza terreno agrario	fino a 0,99	1,00 — 1,99	2,00 — 4,99	5,00 — 9,99	10,00 — 19,99	20,00 — 49,99	50,00 — 99,99	100,00 ed oltre	
IMPIANTI	6	28	81	241	219	225	198	33	10	1.041
per:										
-La selezionatura, calibratura ed imballaggio di frutta, agrumi ed ortaggi	—	—	—	—	1	—	—	—	—	1
-La cura della foglia verde del tabacco	—	—	—	—	—	—	—	—	—	—
-Il condizionamento della foglia curata del tabacco in colli	—	—	—	—	—	—	—	—	—	—
-L'essiccazione meccanica:										
della granella	—	—	—	—	1	3	12	6	3	25
del foraggio	—	—	—	1	—	2	4	2	3	12
-La conservazione di frutta, ortaggi, ecc.(celle frigorifere)	—	—	3	3	6	2	2	—	—	16
-La trasformazione di:										
uva	—	15	34	49	23	10	6	1	—	138
olive	—	—	—	—	—	—	—	—	—	—
latte	—	—	—	—	—	2	2	1	—	5
-La produzione di mangime	1	—	2	17	12	21	30	10	2	95
-L'alimentazione automatizzata del bestiame	1	—	6	15	7	16	20	8	2	75
-L'abbeveraggio automatizzato del bestiame	6	7	39	175	155	191	179	31	9	792
-Lo sgombero quotidiano del letame	1	2	9	19	34	67	104	23	1	260
-La depurazione dei liquami	1	—	1	6	8	19	18	3	—	56
-La mungitura meccanica	1	2	4	68	124	162	160	26	8	555
-La refrigerazione e/o il trattamento igienico del latte	—	—	3	36	79	121	130	24	6	399
-La lavorazione del legno (seghe fisse)	—	3	4	10	13	12	15	3	2	62
FABBRICATI RURALI	18	1.169	1.258	1.485	626	388	274	45	15	5.278
Ricoveri per animali	16	927	1.032	1.262	545	340	244	41	13	4.420
stalle	12	204	387	719	404	294	218	37	12	2.287
porcilaie	—	13	30	89	70	58	55	8	4	327
pollai	9	854	917	1.049	443	242	164	25	11	3.714
Locali per l'immagazzinamento dei prodotti	12	567	756	1.085	516	353	252	43	14	3.598
magezzini	5	152	149	220	142	133	134	28	7	970
sili da foraggio	—	2	2	20	24	60	97	22	7	234
fienili	8	448	680	1.004	472	328	236	40	14	3.230
Serre	—	47	27	41	13	6	4	—	—	138

segue TAV. 21 — Aziende con impianti e fabbricati rurali per classe di superficie totale e zona altimetrica

B - MONTAGNA

IMPIANTI E FABBRICATI RURALI	CLASSI DI SUPERFICIE TOTALE (ettari)									
	Senza terreno agrario	fino a 0,99	1,00 — 1,99	2,00 — 4,99	5,00 — 9,99	10,00 — 19,99	20,00 — 49,99	50,00 — 99,99	100,00 ed oltre	TOTALE
IMPIANTI	1	1	8	29	54	54	32	4	3	186
per:										
-La selezionatura, calibratura ed imballaggio di frutta, agrumi ed ortaggi	—	—	—	—	—	—	—	—	—	—
-La cura della foglia verde del tabacco	—	—	—	—	—	—	—	—	—	—
-Il condizionamento della foglia curata del tabacco in colli	—	—	—	—	—	—	—	—	—	—
-L'essiccazione meccanica:										
della granella	—	—	—	—	1	—	1	2	1	5
del foraggio	—	—	—	—	—	2	1	1	2	6
-La conservazione di frutta, ortaggi, ecc.(celle frigorifere)	—	—	—	—	—	1	—	—	—	1
-La trasformazione di:										
uva	—	—	5	2	6	1	1	—	—	15
olive	—	—	—	—	—	—	—	—	—	—
latte	—	—	—	—	—	1	1	—	—	2
-La produzione di mangime	—	—	—	3	3	7	7	2	1	23
-L'alimentazione automatizzata del bestiame	—	—	—	1	1	6	2	1	1	12
-L'abbeveraggio automatizzato del bestiame	1	—	3	22	35	44	28	3	3	139
-Lo sgombero quotidiano del letame	—	—	1	3	9	13	18	2	1	47
-La depurazione dei liquami	—	—	1	—	1	7	2	—	—	11
-La mungitura meccanica	1	—	—	8	24	36	23	2	3	97
-La refrigerazione e/o il trattamento igienico del latte	—	—	—	1	14	24	19	2	2	62
-La lavorazione del legno (seghe fisse)	—	1	1	3	4	5	9	2	—	25
FABBRICATI RURALI	5	131	315	495	226	108	50	7	6	1.343
Ricoveri per animali	5	111	271	440	205	99	45	5	5	1.186
stalle	5	28	95	230	139	78	40	4	5	624
porcilaie	—	5	8	26	23	17	15	1	2	97
pollai	3	96	246	377	171	72	34	4	4	1.007
Locali per l'immagazzinamento dei prodotti	4	60	181	321	175	95	44	5	5	890
magazzini	—	7	10	26	28	23	21	1	—	116
sili da foraggio	—	—	1	3	14	13	21	1	3	56
fienili	4	53	177	313	164	91	44	5	5	856
Serre	—	5	1	1	1	—	1	—	—	9

segue TAV. 21 — Aziende con impianti e fabbricati rurali per classe di superficie totale e zona altimetrica

C - COLLINA

IMPIANTI E FABBRICATI RURALI	CLASSI DI SUPERFICIE TOTALE (ettari)									TOTALE
	Senza terreno agrario	fino a 0,99	1,00 — 1,99	2,00 — 4,99	5,00 — 9,99	10,00 — 19,99	20,00 — 49,99	50,00 — 99,99	100,00 ed oltre	
IMPIANTI	5	25	63	187	139	136	120	20	2	697
per:										
-La selezionatura, calibratura ed imballaggio di frutta, agrumi ed ortaggi	—	—	—	—	1	—	—	—	—	1
-La cura della foglia verde del tabacco	—	—	—	—	—	—	—	—	—	—
-Il condizionamento della foglia curata del tabacco in colli	—	—	—	—	—	—	—	—	—	—
-L'essiccazione meccanica:										
della granella	—	—	—	—	—	1	5	1	—	7
del foraggio	—	—	—	—	—	—	3	1	—	4
-La conservazione di frutta, ortaggi, ecc.(celle frigorifere)	—	—	3	2	6	1	1	—	—	13
-La trasformazione di:										
uva	—	15	28	45	16	8	4	1	—	117
olive	—	—	—	—	—	—	—	—	—	—
latte	—	—	—	—	—	1	1	—	—	2
-La produzione di mangime	1	—	2	12	5	11	9	5	—	45
-L'alimentazione automatizzata del bestiame	1	—	4	11	4	9	10	4	1	44
-L'abbeveraggio automatizzato del bestiame	5	6	27	135	102	117	110	19	2	523
-Lo sgombero quotidiano del letame	1	1	5	12	16	40	61	13	—	149
-La depurazione dei liquami	1	—	—	5	5	9	13	1	—	34
-La mungitura meccanica	—	2	4	54	84	103	101	18	1	367
-La refrigerazione e/o il trattamento igienico del latte	—	—	1	31	55	77	79	16	1	260
-La lavorazione del legno (seghe fisse)	—	1	3	6	8	4	5	1	—	28
FABBRICATI RURALI	9	680	754	802	302	194	153	24	2	2.920
Ricoveri per animali	8	592	646	704	268	179	143	24	2	2.566
stalle	6	155	252	423	219	158	130	23	2	1.368
porcilaie	—	7	19	54	39	33	32	7	—	191
pollai	4	552	572	584	222	130	101	15	2	2.182
Locali per l'immagazzinamento dei prodotti	5	365	454	621	262	181	144	24	2	2.058
magazzini	3	54	78	121	69	60	62	15	1	463
sili da foraggio	—	—	—	9	9	39	54	15	—	126
fienili	3	325	419	587	251	172	136	23	2	1.918
Serre	—	24	17	29	6	5	2	—	—	83

segue TAV. 21 — Aziende con impianti e fabbricati rurali per classe di superficie totale e zona altimetrica

D - PIANURA

IMPIANTI E FABBRICATI RURALI	CLASSI DI SUPERFICIE TOTALE (ettari)									TOTALE
	Senza terreno agrario	fino a 0,99	1,00 — 1,99	2,00 — 4,99	5,00 — 9,99	10,00 — 19,99	20,00 — 49,99	50,00 — 99,99	100,00 ed oltre	
IMPIANTI	—	2	10	25	26	35	46	9	5	158
per:										
-La selezione, calibratura ed imballaggio di frutta, agrumi ed ortaggi	—	—	—	—	—	—	—	—	—	—
-La cura della foglia verde del tabacco	—	—	—	—	—	—	—	—	—	—
-Il condizionamento della foglia curata del tabacco in colli	—	—	—	—	—	—	—	—	—	—
-L'essiccazione meccanica:										
della granella	—	—	—	—	—	2	6	3	2	13
del foraggio	—	—	—	1	—	—	—	—	1	2
-La conservazione di frutta, ortaggi, ecc.(celle frigorifere)	—	—	—	1	—	—	1	—	—	2
-La trasformazione di:										
uva	—	—	1	2	1	1	1	—	—	6
olive	—	—	—	—	—	—	—	—	—	—
latte	—	—	—	—	—	—	—	1	—	1
-La produzione di mangime	—	—	—	2	4	3	14	3	1	27
-L'alimentazione automatizzata del bestiame	—	—	2	3	2	1	8	3	—	19
-L'abbeveraggio automatizzato del bestiame	—	1	9	18	18	30	41	9	4	130
-Lo sgombero quotidiano del letame	—	1	3	4	9	14	25	8	—	64
-La depurazione dei liquami	—	—	—	1	2	3	3	2	—	11
-La mungitura meccanica	—	—	—	6	16	23	36	6	4	91
-La refrigerazione e/o il trattamento igienico del latte	—	—	2	4	10	20	32	6	3	77
-La lavorazione del legno (seghe fisse)	—	1	—	1	1	3	1	—	2	9
FABBRICATI RURALI	4	358	189	188	98	86	71	14	7	1.015
Ricoveri per animali	3	224	115	118	72	62	56	12	6	668
stalle	1	21	40	66	46	58	48	10	5	295
porcilaie	—	1	3	9	8	8	8	—	2	39
pollai	2	206	99	88	50	40	29	6	5	525
Locali per l'immagazzinamento dei prodotti	3	142	121	143	79	77	64	14	7	650
magazzini	2	91	61	73	45	50	51	12	6	391
sili da foraggio	—	2	1	8	1	8	22	6	4	52
fienili	1	70	84	104	57	65	56	12	7	456
Serre	—	18	9	11	6	1	1	—	—	46

TAV. 22 — Aziende con abitazioni situate nell'azienda per classe di superficie totale e zona altimetrica**A - TOTALE**

ABITAZIONI	CLASSI DI SUPERFICIE TOTALE (ettari)									TOTALE
	Senza terreno agrario	fino a 0,99	1,00 — 1,99	2,00 — 4,99	5,00 — 9,99	10,00 — 19,99	20,00 — 49,99	50,00 — 99,99	100,00 ed oltre	
AZIENDE										
AZIENDE CON ABITAZIONI	7	639	854	1.001	481	289	244	39	15	3.569
OCCUPATE	7	628	839	944	461	280	237	39	14	3.449
Dal conduttore e dai suoi familiari	7	621	828	916	441	259	212	29	8	3.321
-con acqua potabile	7	591	790	857	413	245	202	29	8	3.142
-con gabinetto	7	587	788	854	407	245	200	29	8	3.125
-con energia elettrica	7	593	791	861	415	248	202	29	7	3.153
-con telefono	5	407	498	536	284	183	171	25	7	2.116
Da operai a tempo indeterminato, categorie speciali, impiegati e dirigenti	—	1	1	14	21	17	21	12	8	95
-con acqua potabile	—	1	1	14	21	17	21	12	6	93
-con gabinetto	—	1	1	14	21	17	21	12	8	95
-con energia elettrica	—	1	1	14	21	17	21	12	8	95
-con telefono	—	1	1	12	15	12	11	10	6	68
Da altre persone	1	19	47	56	28	21	24	4	4	204
-con acqua potabile	1	17	41	44	26	17	22	4	4	176
-con gabinetto	1	17	40	43	25	17	22	4	4	173
-con energia elettrica	1	16	41	44	26	16	22	4	4	174
-con telefono	—	8	19	23	14	10	16	—	2	92
NON OCCUPATE	—	16	26	71	27	13	14	3	5	175
-con acqua potabile	—	10	13	35	14	9	9	3	4	97
-con gabinetto	—	8	11	29	11	9	10	3	2	83
-con energia elettrica	—	7	7	34	12	9	9	3	4	85
-con telefono	—	1	2	12	2	2	3	1	—	23
AZIENDE CON ABITAZIONI FORNITE DI										
-acqua potabile	7	605	809	908	443	271	230	39	13	3.325
-gabinetto	7	599	804	900	433	272	229	39	14	3.297
-energia elettrica	7	604	805	910	442	274	230	39	13	3.324
-telefono	5	412	503	566	304	202	189	34	10	2.225
AZIENDE CHE HANNO OSPITATO TURISTI	—	2	4	11	6	2	2	2	—	29
ABITAZIONI										
ABITAZIONI	9	697	963	1.160	565	362	319	77	42	4.194
OCCUPATE	9	680	930	1.075	535	340	296	72	26	3.963
Dal conduttore e dai suoi familiari	8	656	870	982	476	279	234	43	9	3.557
-con acqua potabile	8	623	829	916	445	261	221	43	9	3.355
-con gabinetto	8	619	827	914	439	261	220	43	9	3.340
-con energia elettrica	8	625	830	920	447	264	221	43	8	3.366
-con telefono	6	424	524	566	300	191	181	35	8	2.235
Da operai a tempo indeterminato, categorie speciali, impiegati e dirigenti	—	1	1	16	23	30	30	20	13	134
-con acqua potabile	—	1	1	16	23	30	30	20	11	132
-con gabinetto	—	1	1	16	23	30	30	20	13	134
-con energia elettrica	—	1	1	16	23	30	30	20	13	134
-con telefono	—	1	1	13	16	21	14	12	10	88
Da altre persone	1	23	59	77	36	31	32	9	4	272
-con acqua potabile	1	21	48	64	33	23	30	9	4	233
-con gabinetto	1	21	47	62	32	23	29	9	4	228
-con energia elettrica	1	20	48	64	33	22	30	9	4	231
-con telefono	—	11	24	30	14	12	18	—	2	111
NON OCCUPATE	—	17	33	85	30	22	23	5	16	231
-con acqua potabile	—	10	13	39	16	10	10	5	13	116
-con gabinetto	—	8	11	33	13	10	12	5	2	94
-con energia elettrica	—	7	7	40	14	10	10	5	13	106
-con telefono	—	1	2	13	2	2	3	1	—	24
ABITAZIONI FORNITE DI										
-acqua potabile	9	655	891	1.035	517	324	291	77	37	3.836
-gabinetto	9	649	886	1.025	507	324	291	77	28	3.796
-energia elettrica	9	653	886	1.040	517	326	291	77	38	3.837
-telefono	6	437	551	622	332	226	216	48	20	2.458

segue TAV. 22 — Aziende con abitazioni situate nell'azienda per classe di superficie totale e zona altimetrica

B - MONTAGNA

ABITAZIONI	CLASSI DI SUPERFICIE TOTALE (ettari)									TOTALE
	Senza terreno agrario	fino a 0,99	1,00 — 1,99	2,00 — 4,99	5,00 — 9,99	10,00 — 19,99	20,00 — 49,99	50,00 — 99,99	100,00 ed oltre	
AZIENDE										
AZIENDE CON ABITAZIONI	2	107	228	305	187	73	44	6	5	937
OCCUPATE	2	103	218	266	156	65	38	6	4	858
Dal conduttore e dai suoi familiari	2	103	214	259	149	63	35	5	3	833
-con acqua potabile	2	76	180	210	124	53	26	5	3	679
-con gabinetto	2	75	180	210	124	54	26	5	3	679
-con energia elettrica	2	76	179	210	125	53	26	5	2	678
-con telefono	1	57	109	125	76	36	19	3	3	429
Da operai a tempo indeterminato, categorie speciali, impiegati e dirigenti	—	—	—	4	6	1	1	2	3	17
-con acqua potabile	—	—	—	4	6	1	1	2	2	16
-con gabinetto	—	—	—	4	6	1	1	2	3	17
-con energia elettrica	—	—	—	4	6	1	1	2	3	17
-con telefono	—	—	—	4	4	1	1	1	2	13
Da altre persone	1	5	24	19	12	6	5	—	2	74
-con acqua potabile	1	3	18	9	10	3	3	—	2	49
-con gabinetto	1	3	17	9	10	3	3	—	2	48
-con energia elettrica	1	3	18	9	10	2	3	—	2	48
-con telefono	—	1	8	—	8	1	—	—	1	19
NON OCCUPATE	—	7	17	42	13	10	8	—	2	99
-con acqua potabile	—	3	6	10	2	6	4	—	1	32
-con gabinetto	—	1	4	9	1	6	5	—	1	27
-con energia elettrica	—	2	3	9	1	6	4	—	1	26
-con telefono	—	—	—	5	—	2	2	—	—	9
AZIENDE CON ABITAZIONI FORNITE DI										
-acqua potabile	2	78	188	225	133	59	31	6	4	726
-gabinetto	2	75	185	224	132	60	32	6	4	720
-energia elettrica	2	77	184	224	133	59	31	6	3	719
-telefono	1	58	111	132	85	39	22	4	3	455
AZIENDE CHE HANNO OSPITATO TURISTI										
—	—	2	4	8	3	2	1	1	—	21
ABITAZIONI										
ABITAZIONI	3	117	274	349	193	95	61	7	15	1.114
OCCUPATE	3	110	250	298	179	76	46	7	11	980
Dal conduttore e dai suoi familiari	2	104	218	272	158	68	38	5	4	869
-con acqua potabile	2	77	183	218	131	58	29	5	4	707
-con gabinetto	2	76	183	218	131	59	29	5	4	707
-con energia elettrica	2	77	182	218	132	58	29	5	3	706
-con telefono	1	58	111	128	78	38	21	3	4	442
Da operai a tempo indeterminato, categorie speciali, impiegati e dirigenti	—	—	—	4	6	1	1	2	5	19
-con acqua potabile	—	—	—	4	6	1	1	2	4	18
-con gabinetto	—	—	—	4	6	1	1	2	5	19
-con energia elettrica	—	—	—	4	6	1	1	2	5	19
-con telefono	—	—	—	4	4	1	1	1	4	15
Da altre persone	1	6	32	22	15	7	7	—	2	92
-con acqua potabile	1	4	21	11	12	3	5	—	2	59
-con gabinetto	1	4	20	11	12	3	5	—	2	58
-con energia elettrica	1	4	21	11	12	2	5	—	2	58
-con telefono	—	1	11	—	8	1	—	—	1	22
NON OCCUPATE	—	7	24	51	14	19	15	—	4	134
-con acqua potabile	—	3	6	11	2	7	4	—	1	34
-con gabinetto	—	1	4	10	1	7	6	—	1	30
-con energia elettrica	—	2	3	10	1	7	4	—	1	28
-con telefono	—	—	—	5	—	2	2	—	—	9
ABITAZIONI FORNITE DI										
-acqua potabile	3	84	210	244	151	69	39	7	11	818
-gabinetto	3	81	207	243	150	70	41	7	12	814
-energia elettrica	3	83	206	243	151	68	39	7	11	811
-telefono	1	59	122	137	90	42	24	4	9	488

segue TAV. 22 — Aziende con abitazioni situate nell'azienda per classe di superficie totale e zona altimetrica

C - COLLINA

ABITAZIONI	CLASSI DI SUPERFICIE TOTALE (ettari)									TOTALE
	Senza terreno agrario	fino a 0,99	1,00 — 1,99	2,00 — 4,99	5,00 — 9,99	10,00 — 19,99	20,00 — 49,99	50,00 — 99,99	100,00 ed oltre	
AZIENDE										
AZIENDE CON ABITAZIONI	4	361	531	597	247	159	138	23	2	2.062
OCCUPATE	4	358	527	588	240	158	138	23	2	2.038
Dal conduttore e dai suoi familiari	4	353	522	569	230	140	119	17	2	1.956
-con acqua potabile	4	351	520	563	229	137	119	17	2	1.942
-con gabinetto	4	350	520	562	227	138	118	17	2	1.938
-con energia elettrica	4	352	522	568	230	140	119	17	2	1.954
-con telefono	3	236	327	357	164	108	100	16	2	1.313
Da operai a tempo indeterminato, categorie speciali, impiegati e dirigenti	—	—	1	9	13	16	18	7	1	65
-con acqua potabile	—	—	1	9	13	16	18	7	1	65
-con gabinetto	—	—	1	9	13	16	18	7	1	65
-con energia elettrica	—	—	1	9	13	16	18	7	1	65
-con telefono	—	—	1	8	11	11	9	6	1	47
Da altre persone	—	11	20	36	13	13	17	3	1	114
-con acqua potabile	—	11	20	35	13	13	17	3	1	113
-con gabinetto	—	11	20	34	13	13	17	3	1	112
-con energia elettrica	—	10	20	35	13	13	17	3	1	112
-con telefono	—	5	10	23	6	8	14	—	1	67
NON OCCUPATE	—	5	8	20	12	3	5	3	1	57
-con acqua potabile	—	3	6	18	10	3	4	3	1	48
-con gabinetto	—	3	6	15	8	3	4	3	—	42
-con energia elettrica	—	3	4	19	10	3	4	3	1	47
-con telefono	—	1	2	7	1	—	1	1	—	13
AZIENDE CON ABITAZIONI FORNITE DI										
-acqua potabile	4	357	528	591	245	156	138	23	2	2.044
-gabinetto	4	356	528	588	241	158	137	23	2	2.037
-energia elettrica	4	358	529	596	245	159	138	23	2	2.054
-telefono	3	239	330	380	174	123	113	21	2	1.385
AZIENDE CHE HANNO OSPITATO TURISTI	—	—	—	2	2	—	1	—	—	5
ABITAZIONI										
ABITAZIONI	4	398	587	708	293	201	187	48	6	2.432
OCCUPATE	4	392	579	683	279	198	180	43	5	2.363
Dal conduttore e dai suoi familiari	4	378	554	618	246	148	131	26	2	2.107
-con acqua potabile	4	376	552	610	245	145	131	26	2	2.091
-con gabinetto	4	375	552	610	243	146	130	26	2	2.088
-con energia elettrica	4	377	554	615	246	148	131	26	2	2.103
-con telefono	3	247	347	381	174	112	106	21	2	1.393
Da operai a tempo indeterminato, categorie speciali, impiegati e dirigenti	—	—	1	11	15	29	27	13	2	98
-con acqua potabile	—	—	1	11	15	29	27	13	2	98
-con gabinetto	—	—	1	11	15	29	27	13	2	98
-con energia elettrica	—	—	1	11	15	29	27	13	2	98
-con telefono	—	—	1	9	12	20	12	7	2	63
Da altre persone	—	14	24	54	18	21	22	4	1	158
-con acqua potabile	—	14	24	53	18	19	22	4	1	155
-con gabinetto	—	14	24	51	18	19	21	4	1	152
-con energia elettrica	—	13	24	53	18	19	22	4	1	154
-con telefono	—	8	12	30	6	10	15	—	1	82
NON OCCUPATE	—	6	8	25	14	3	7	5	1	69
-con acqua potabile	—	3	6	21	12	3	5	5	1	56
-con gabinetto	—	3	6	18	10	3	5	5	—	50
-con energia elettrica	—	3	4	24	12	3	5	5	1	57
-con telefono	—	1	2	8	1	—	1	1	—	14
ABITAZIONI FORNITE DI										
-acqua potabile	4	393	583	695	290	196	185	48	6	2.400
-gabinetto	4	392	583	690	286	197	183	48	5	2.388
-energia elettrica	4	393	583	703	291	199	185	48	6	2.412
-telefono	3	256	362	428	193	142	134	29	5	1.552

segue TAV. 22 — Aziende con abitazioni situate nell'azienda per classe di superficie totale e zona altimetrica

D - PIANURA

ABITAZIONI	CLASSI DI SUPERFICIE TOTALE (ettari)									TOTALE
	Senza terreno agrario	fino a 0,99	1,00 — 1,99	2,00 — 4,99	5,00 — 9,99	10,00 — 19,99	20,00 — 49,99	50,00 — 99,99	100,00 ed oltre	
AZIENDE										
AZIENDE CON ABITAZIONI	1	171	95	99	67	57	62	10	8	570
OCCUPATE	1	167	94	90	65	57	61	10	8	553
Dal conduttore e dai suoi familiari	1	165	92	88	62	56	58	7	3	532
-con acqua potabile	1	164	90	84	60	55	57	7	3	521
-con gabinetto	1	162	88	82	56	53	56	7	3	508
-con energia elettrica	1	165	90	83	60	55	57	7	3	521
-con telefono	1	114	62	54	44	39	52	6	2	374
Da operai a tempo indeterminato, categorie speciali, impiegati e dirigenti	—	1	—	1	2	—	2	3	4	13
-con acqua potabile	—	1	—	1	2	—	2	3	3	12
-con gabinetto	—	1	—	1	2	—	2	3	4	13
-con energia elettrica	—	1	—	1	2	—	2	3	4	13
-con telefono	—	1	—	—	—	—	1	3	3	8
Da altre persone	—	3	3	1	3	2	2	1	1	16
-con acqua potabile	—	3	3	—	3	1	2	1	1	14
-con gabinetto	—	3	3	—	2	1	2	1	1	13
-con energia elettrica	—	3	3	—	3	1	2	1	1	14
-con telefono	—	2	1	—	—	1	2	—	—	6
NON OCCUPATE	—	4	1	9	2	—	1	—	2	19
-con acqua potabile	—	4	1	7	2	—	1	—	2	17
-con gabinetto	—	4	1	5	2	—	1	—	1	14
-con energia elettrica	—	2	—	6	1	—	1	—	2	12
-con telefono	—	—	—	—	1	—	—	—	—	1
AZIENDE CON ABITAZIONI FORNITE DI										
-acqua potabile	1	170	93	92	65	56	61	10	7	555
-gabinetto	1	168	91	88	60	54	60	10	8	540
-energia elettrica	1	169	92	90	64	56	61	10	8	551
-telefono	1	115	62	54	45	40	54	9	5	385
AZIENDE CHE HANNO OSPITATO TURISTI	—	—	—	1	1	—	—	1	—	3
ABITAZIONI										
ABITAZIONI	2	182	102	103	79	66	71	22	21	648
OCCUPATE	2	178	101	94	77	66	70	22	10	620
Dal conduttore e dai suoi familiari	2	174	98	92	72	63	65	12	3	581
-con acqua potabile	2	170	94	88	69	58	61	12	3	557
-con gabinetto	2	168	92	86	65	56	61	12	3	545
-con energia elettrica	2	171	94	87	69	58	61	12	3	557
-con telefono	2	119	66	57	48	41	54	11	2	400
Da operai a tempo indeterminato, categorie speciali, impiegati e dirigenti	—	1	—	1	2	—	2	5	6	17
-con acqua potabile	—	1	—	1	2	—	2	5	5	16
-con gabinetto	—	1	—	1	2	—	2	5	6	17
-con energia elettrica	—	1	—	1	2	—	2	5	6	17
-con telefono	—	1	—	—	—	—	1	4	4	10
Da altre persone	—	3	3	1	3	3	3	5	1	22
-con acqua potabile	—	3	3	—	3	1	3	5	1	19
-con gabinetto	—	3	3	—	2	1	3	5	1	18
-con energia elettrica	—	3	3	—	3	1	3	5	1	19
-con telefono	—	2	1	—	—	1	3	—	—	7
NON OCCUPATE	—	4	1	9	2	—	1	—	11	28
-con acqua potabile	—	4	1	7	2	—	1	—	11	26
-con gabinetto	—	4	1	5	2	—	1	—	1	14
-con energia elettrica	—	2	—	6	1	—	1	—	11	21
-con telefono	—	—	—	—	1	—	—	—	—	1
ABITAZIONI FORNITE DI										
-acqua potabile	2	178	98	96	76	59	67	22	20	618
-gabinetto	2	176	96	92	71	57	67	22	11	594
-energia elettrica	2	177	97	94	75	59	67	22	21	614
-telefono	2	122	67	57	49	42	58	15	6	418

TAV. 23 — Giornate di lavoro prestate dalle varie categorie di manodopera agricola per classe di superficie totale, agricola utilizzata (SAU), forma di conduzione, numero di giornate di lavoro e zona altimetrica
A - MASCHI E FEMMINE

CLASSI DI SUPERFICIE TOTALE Ettari CLASSI DI SUPERFICIE AGRICOLA UTILIZZATA Ettari FORME DI CONDUZIONE NUMERO DI GIORNATE DI LAVORO ZONE ALTIMETRICHE	CATEGORIE DI MANODOPERA AGRICOLA						TOTALE
	Manodopera familiare				Operai a tempo indeterminato, categorie speciali, impiegati e dirigenti	Operai a tempo determinato, coloni impropri ed assimilati	
	conduttore	coniuge del conduttore	altri familiari del conduttore	TOTALE			
PER CLASSE DI SUPERFICIE TOTALE							
Senza terreno agrario	4.151	475	1.424	6.050	560	—	6.610
fino a 0,49	48.066	5.903	5.795	59.764	2.927	167	62.858
0,50 - 0,99	91.803	11.743	18.005	121.551	4.616	1.117	127.284
1,00 - 1,99	154.754	26.607	27.361	208.722	6.539	4.025	219.286
2,00 - 2,99	103.877	21.973	26.738	152.588	14.377	6.473	173.438
3,00 - 4,99	112.889	31.291	31.402	175.582	14.575	3.700	193.857
5,00 - 9,99	124.326	36.174	41.868	202.368	21.926	4.594	228.888
10,00 - 19,99	96.743	33.599	55.261	185.603	20.292	2.231	208.126
20,00 - 29,99	48.623	20.059	31.288	99.970	23.424	1.163	124.557
30,00 - 49,99	25.365	8.187	21.950	55.502	13.426	626	69.554
50,00 - 99,99	10.426	4.280	13.600	28.306	9.478	1.179	38.963
100,00 e oltre	2.191	360	1.995	4.546	10.349	10.240	25.135
PER CLASSE DI SUPERFICIE AGRICOLA UTILIZZATA							
Senza superficie agricola utilizzata	47.563	2.050	5.631	55.244	7.527	4.814	67.585
fino a 0,49	135.467	17.663	21.838	174.968	5.800	3.158	183.926
0,50 - 0,99	124.550	21.431	27.257	173.238	6.598	1.525	181.361
1,00 - 1,99	133.422	29.142	31.814	194.378	17.289	2.484	214.151
2,00 - 2,99	70.094	19.145	23.026	112.265	18.195	4.847	135.307
3,00 - 4,99	77.947	24.409	25.970	128.326	9.867	1.549	139.742
5,00 - 9,99	85.407	30.483	31.908	147.798	20.837	3.891	172.526
10,00 - 19,99	83.792	30.599	50.077	164.468	21.596	2.454	188.518
20,00 - 29,99	38.675	16.929	27.270	82.874	11.669	486	95.029
30,00 - 49,99	17.810	5.830	19.551	43.191	11.740	481	55.412
50,00 - 99,99	6.905	2.610	10.350	19.865	4.601	280	24.746
100,00 e oltre	1.582	360	1.995	3.937	6.770	9.546	20.253
PER FORMA DI CONDUZIONE							
CONDUZIONE DIRETTA DEL COLTIVATORE	812.705	198.716	273.562	1.284.983	64.898	15.915	1.365.796
-Con solo manodopera familiare	773.282	188.103	251.222	1.212.607	—	—	1.212.607
-Con manodopera familiare prevalente	23.277	7.934	18.508	49.719	13.713	10.650	74.082
-Con manodopera extrafamiliare prevalente	16.146	2.679	3.832	22.657	51.185	5.265	79.107
CONDUZIONE CON SALARIATI E/O COMPARTICIPANTI <i>(in economia)</i>	9.364	1.365	2.215	12.944	77.591	19.600	110.135
CONDUZIONE A COLONIA PARZIARIA APPODERATA <i>(mezzadria)</i>	1.145	570	910	2.625	—	—	2.625
ALTRA FORMA DI CONDUZIONE	—	—	—	—	—	—	—
PER NUMERO DI GIORNATE DI LAVORO							
Fino a 49	100.080	3.568	6.836	110.484	2.117	2.260	114.861
50 - 99	84.650	6.616	13.373	104.639	898	1.189	106.726
100 - 199	132.791	19.926	25.780	178.497	3.655	4.866	187.018
200 - 299	100.151	17.118	19.897	137.166	9.444	1.501	148.111
300 - 499	198.033	41.596	41.266	280.895	11.728	1.738	294.361
500 - 999	168.337	90.389	102.893	361.619	31.357	2.811	395.787
1000 - 2499	36.387	19.715	62.249	118.351	43.187	7.885	169.423
2500 e oltre	2.785	1.723	4.393	8.901	40.103	13.265	62.269
PER ZONA ALTIMETRICA							
Montagna	207.592	50.099	54.221	311.912	23.714	7.510	343.136
Collina	440.770	119.426	162.467	722.663	86.842	15.794	825.299
Pianura	174.852	31.126	59.999	265.977	31.933	12.211	310.121
TOTALE	823.214	200.651	276.687	1.300.552	142.489	35.515	1.478.556

segue TAV. 23 — Giornate di lavoro prestate dalle varie categorie di manodopera agricola per classe di superficie totale, agricola utilizzata (SAU), forma di conduzione, numero di giornate di lavoro e zona altimetrica
B - MASCHI

CLASSI DI SUPERFICIE TOTALE Ettari CLASSI DI SUPERFICIE AGRICOLA UTILIZZATA Ettari FORME DI CONDUZIONE NUMERO DI GIORNATE DI LAVORO ZONE ALTIMETRICHE	CATEGORIE DI MANODOPERA AGRICOLA						TOTALE
	Manodopera familiare				Operai a tempo indeterminato, categorie speciali, impiegati e dirigenti	Operai a tempo determinato, coloni impropri ed assimilati	
	conduttore	coniuge del conduttore	altri familiari del conduttore	TOTALE			
PER CLASSE DI SUPERFICIE TOTALE							
Senza terreno agrario	3.513	90	1.424	5.027	560	—	5.587
fino a 0,49	39.579	871	4.020	44.470	2.677	167	47.314
0,50 - 0,99	74.663	3.433	13.983	92.079	4.076	1.117	97.272
1,00 - 1,99	124.494	4.352	22.706	151.552	6.263	3.983	161.798
2,00 - 2,99	81.595	4.034	21.393	107.022	13.364	4.453	124.839
3,00 - 4,99	87.891	6.434	23.471	117.796	13.729	3.580	135.105
5,00 - 9,99	101.739	6.257	31.703	139.699	19.946	4.460	164.105
10,00 - 19,99	85.238	4.244	43.699	133.181	18.327	2.048	153.556
20,00 - 29,99	45.312	1.108	24.296	70.716	19.266	977	90.959
30,00 - 49,99	23.734	895	16.603	41.232	13.326	626	55.184
50,00 - 99,99	10.346	—	12.390	22.736	9.119	1.161	33.016
100,00 e oltre	1.869	—	1.700	3.569	9.509	10.240	23.318
PER CLASSE DI SUPERFICIE AGRICOLA UTILIZZATA							
Senza superficie agricola utilizzata	33.882	868	4.981	39.731	6.779	3.794	50.304
fino a 0,49	106.722	4.153	16.137	127.012	5.250	3.116	135.378
0,50 - 0,99	99.447	4.445	21.560	125.452	6.268	1.525	133.245
1,00 - 1,99	105.628	5.804	24.465	135.897	16.518	2.458	154.873
2,00 - 2,99	58.477	2.669	18.233	79.379	17.349	3.721	100.449
3,00 - 4,99	66.045	3.989	19.539	89.573	8.972	1.549	100.094
5,00 - 9,99	73.459	4.463	25.803	103.725	18.487	3.606	125.818
10,00 - 19,99	73.643	4.362	40.199	118.204	19.378	2.268	139.850
20,00 - 29,99	37.420	480	20.075	57.975	8.869	486	67.330
30,00 - 49,99	17.125	485	14.926	32.536	11.481	463	44.480
50,00 - 99,99	6.855	—	9.770	16.625	4.601	280	21.506
100,00 e oltre	1.270	—	1.700	2.970	6.210	9.546	18.726
PER FORMA DI CONDUZIONE							
CONDUZIONE DIRETTA DEL COLTIVATORE	671.135	31.708	214.653	917.496	61.963	15.841	995.300
-Con solo manodopera familiare	637.120	30.359	197.851	865.330	—	—	865.330
-Con manodopera familiare prevalente	18.999	1.269	13.580	33.848	13.238	10.650	57.736
-Con manodopera extrafamiliare prevalente	15.016	80	3.222	18.318	48.725	5.191	72.234
CONDUZIONE CON SALARIATI E/O COMPARTICIPANTI (in economia)	7.693	10	1.825	9.528	68.199	16.971	94.698
CONDUZIONE A COLONIA PARZIARIA APPODERATA (mezzadria)	1.145	—	910	2.055	—	—	2.055
ALTRA FORMA DI CONDUZIONE	—	—	—	—	—	—	—
PER NUMERO DI GIORNATE DI LAVORO							
Fino a 49	72.278	1.583	5.511	79.372	2.027	2.260	83.659
50 - 99	69.026	1.774	11.066	81.866	868	1.189	83.923
100 - 199	106.457	5.111	20.638	132.206	3.490	4.824	140.520
200 - 299	80.100	4.533	16.223	100.856	9.444	1.501	111.801
300 - 499	167.247	8.053	33.729	209.029	10.713	1.545	221.287
500 - 999	148.365	9.594	80.830	238.789	29.801	2.805	271.395
1000 - 2499	33.715	1.070	46.561	81.346	40.027	6.480	127.853
2500 e oltre	2.785	—	2.830	5.615	33.792	12.208	51.615
PER ZONA ALTIMETRICA							
Montagna	150.303	10.580	39.981	200.864	21.699	6.376	228.939
Collina	372.765	16.009	128.221	516.995	80.656	14.225	611.876
Pianura	156.905	5.129	49.186	211.220	27.807	12.211	251.238
TOTALE	679.973	31.718	217.388	929.079	130.162	32.812	1.092.053

segue TAV. 23 — Giornate di lavoro prestate dalle varie categorie di manodopera agricola per classe di superficie totale, agricola utilizzata (SAU), forma di conduzione, numero di giornate di lavoro e zona altimetrica
C - FEMMINE

CLASSI DI SUPERFICIE TOTALE Ettari CLASSI DI SUPERFICIE AGRICOLA UTILIZZATA Ettari FORME DI CONDUZIONE NUMERO DI GIORNATE DI LAVORO ZONE ALTIMETRICHE	CATEGORIE DI MANODOPERA AGRICOLA						
	Manodopera familiare				Operai a tempo indeterminato, categorie speciali, impiegati e dirigenti	Operai a tempo determinato, coloni impropri ed assimilati	TOTALE
	conduttore	coniuge del conduttore	altri familiari del conduttore	TOTALE			
PER CLASSE DI SUPERFICIE TOTALE							
Senza terreno agrario	638	385	—	1.023	—	—	1.023
fino a 0,49	8.487	5.032	1.775	15.294	250	—	15.544
0,50 - 0,99	17.140	8.310	4.022	29.472	540	—	30.012
1,00 - 1,99	30.260	22.255	4.655	57.170	276	42	57.488
2,00 - 2,99	22.282	17.939	5.345	45.566	1.013	2.020	48.599
3,00 - 4,99	24.998	24.857	7.931	57.786	846	120	58.752
5,00 - 9,99	22.587	29.917	10.165	62.669	1.980	134	64.783
10,00 - 19,99	11.505	29.355	11.562	52.422	1.965	183	54.570
20,00 - 29,99	3.311	18.951	6.992	29.254	4.158	186	33.598
30,00 - 49,99	1.631	7.292	5.347	14.270	100	—	14.370
50,00 - 99,99	80	4.280	1.210	5.570	359	18	5.947
100,00 e oltre	322	360	295	977	840	—	1.817
PER CLASSE DI SUPERFICIE AGRICOLA UTILIZZATA							
Senza superficie agricola utilizzata	13.681	1.182	650	15.513	748	1.020	17.281
fino a 0,49	28.745	13.510	5.701	47.956	550	42	48.548
0,50 - 0,99	25.103	16.986	5.697	47.786	330	—	48.116
1,00 - 1,99	27.794	23.338	7.349	58.481	771	26	59.278
2,00 - 2,99	11.617	16.476	4.793	32.886	846	1.126	34.858
3,00 - 4,99	11.902	20.420	6.431	38.753	895	—	39.648
5,00 - 9,99	11.948	26.020	6.105	44.073	2.350	285	46.708
10,00 - 19,99	10.149	26.237	9.878	46.264	2.218	186	48.668
20,00 - 29,99	1.255	16.449	7.195	24.899	2.800	—	27.699
30,00 - 49,99	685	5.345	4.625	10.655	259	18	10.932
50,00 - 99,99	50	2.610	580	3.240	—	—	3.240
100,00 e oltre	312	360	295	967	560	—	1.527
PER FORMA DI CONDUZIONE							
CONDUZIONE DIRETTA DEL COLTIVATORE	141.570	167.008	58.909	367.487	2.935	74	370.496
-Con solo manodopera familiare	136.162	157.744	53.371	347.277	—	—	347.277
-Con manodopera familiare prevalente	4.278	6.665	4.928	15.871	475	—	16.346
-Con manodopera extrafamiliare prevalente	1.130	2.599	610	4.339	2.460	74	6.873
CONDUZIONE CON SALARIATI E/O COMPARTICIPANTI <i>(in economia)</i>	1.671	1.355	390	3.416	9.392	2.629	15.437
CONDUZIONE A COLONIA PARZIARIA APPODERATA <i>(mezzadria)</i>	—	570	—	570	—	—	570
ALTRA FORMA DI CONDUZIONE	—	—	—	—	—	—	—
PER NUMERO DI GIORNATE DI LAVORO							
Fino a 49	27.802	1.985	1.325	31.112	90	—	31.202
50 - 99	15.624	4.842	2.307	22.773	30	—	22.803
100 - 199	26.334	14.815	5.142	46.291	165	42	46.498
200 - 299	20.051	12.585	3.674	36.310	—	—	36.310
300 - 499	30.786	33.543	7.537	71.866	1.015	193	73.074
500 - 999	19.972	80.795	22.063	122.830	1.556	6	124.392
1000 - 2499	2.672	18.645	15.688	37.005	3.160	1.405	41.570
2500 e oltre	—	1.723	1.563	3.286	6.311	1.057	10.654
PER ZONA ALTIMETRICA							
Montagna	57.289	39.519	14.240	111.048	2.015	1.134	114.197
Collina	68.005	103.417	34.246	205.668	6.186	1.569	213.423
Pianura	17.947	25.997	10.813	54.757	4.126	—	58.883
T O T A L E	143.241	168.933	59.299	371.473	12.327	2.703	386.503

TAV. 24 — Manodopera familiare ed a tempo indeterminato che ha lavorato nell'azienda per classe di superficie totale, agricola utilizzata (SAU), forma di conduzione, numero di giornate di lavoro e zona altimetrica
A - MASCHI E FEMMINE

CLASSI DI SUPERFICIE TOTALE Ettari CLASSI DI SUPERFICIE AGRICOLA UTILIZZATA Ettari FORME DI CONDUZIONE NUMERO DI GIORNATE DI LAVORO ZONE ALTIMETRICHE	CATEGORIE DI MANODOPERA AGRICOLA					Operai a tempo indeterminato categorie speciali, impiegati e dirigenti	TOTALE
	Manodopera familiare				TOTALE		
	conduttore	coniuge del conduttore	altri familiari del conduttore				
PER CLASSE DI SUPERFICIE TOTALE							
Senza terreno agrario	31	7	11	49		2	51
fino a 0,49	1.401	96	118	1.615		14	1.629
0,50 - 0,99	2.288	247	401	2.936		28	2.964
1,00 - 1,99	3.103	400	616	4.119		54	4.173
2,00 - 2,99	1.503	261	427	2.191		79	2.270
3,00 - 4,99	1.252	264	427	1.943		107	2.050
5,00 - 9,99	961	253	420	1.634		128	1.762
10,00 - 19,99	508	167	345	1.020		106	1.126
20,00 - 29,99	200	94	169	463		100	563
30,00 - 49,99	120	40	88	248		63	311
50,00 - 99,99	52	20	63	135		40	175
100,00 e oltre	12	1	7	20		45	65
PER CLASSE DI SUPERFICIE AGRICOLA UTILIZZATA							
Senza superficie agricola utilizzata	2.989	89	210	3.288		131	3.419
fino a 0,49	3.107	342	535	3.984		37	4.021
0,50 - 0,99	1.925	331	527	2.783		48	2.831
1,00 - 1,99	1.434	322	497	2.253		86	2.339
2,00 - 2,99	531	155	249	935		85	1.020
3,00 - 4,99	491	171	272	934		62	996
5,00 - 9,99	403	173	250	826		92	918
10,00 - 19,99	322	149	292	763		90	853
20,00 - 29,99	137	77	133	347		46	393
30,00 - 49,99	61	27	74	162		47	209
50,00 - 99,99	25	13	46	84		17	101
100,00 e oltre	6	1	7	14		25	39
PER FORMA DI CONDUZIONE							
CONDUZIONE DIRETTA DEL COLTIVATORE	11.044	1.837	3.067	15.948		296	16.244
-Con solo manodopera familiare	10.648	1.766	2.934	15.348		—	15.348
-Con manodopera familiare prevalente	171	52	107	330		64	394
-Con manodopera extrafamiliare prevalente	225	19	26	270		232	502
CONDUZIONE CON SALARIATI E/O COMPARTECIPANTI (in economia)	382	10	22	414		470	884
CONDUZIONE A COLONIA PARZIARIA APPODERATA (mezzadria)	5	3	3	11		—	11
ALTRA FORMA DI CONDUZIONE	—	—	—	—		—	—
PER NUMERO DI GIORNATE DI LAVORO							
Fino a 49	6.325	254	506	7.085		134	7.219
50 - 99	1.592	239	505	2.336		19	2.355
100 - 199	1.381	367	528	2.276		69	2.345
200 - 299	622	198	296	1.116		41	1.157
300 - 499	803	337	443	1.583		56	1.639
500 - 999	579	376	565	1.520		121	1.641
1000 - 2499	120	73	231	424		169	593
2500 e oltre	9	6	18	33		157	190
PER ZONA ALTIMETRICA							
Montagna	3.417	473	603	4.493		172	4.665
Collina	5.588	1.125	1.941	8.654		444	9.098
Pianura	2.426	252	548	3.226		150	3.376
TOTALE	11.431	1.850	3.092	16.373		766	17.139

segue TAV. 24 — **Manodopera familiare ed a tempo indeterminato che ha lavorato nell'azienda per classe di superficie totale, agricola utilizzata (SAU), forma di conduzione, numero di giornate di lavoro e zona altimetrica**

B - MASCHI

CLASSI DI SUPERFICIE TOTALE Ettari CLASSI DI SUPERFICIE AGRICOLA UTILIZZATA Ettari FORME DI CONDUZIONE NUMERO DI GIORNATE DI LAVORO ZONE ALTIMETRICHE	CATEGORIE DI MANODOPERA AGRICOLA					Operai a tempo indeterminato categorie speciali, impiegati e dirigenti	TOTALE
	Manodopera familiare				TOTALE		
	conduttore	coniuge del conduttore	altri familiari del conduttore	TOTALE			
PER CLASSE DI SUPERFICIE TOTALE							
Senza terreno agrario	25	2	11	38		2	40
fino a 0,49	1.028	27	87	1.142		13	1.155
0,50 - 0,99	1.680	67	303	2.050		25	2.075
1,00 - 1,99	2.211	98	504	2.813		50	2.863
2,00 - 2,99	1.079	53	345	1.477		74	1.551
3,00 - 4,99	906	65	326	1.297		100	1.397
5,00 - 9,99	714	60	317	1.091		112	1.203
10,00 - 19,99	412	27	266	705		98	803
20,00 - 29,99	180	7	123	310		85	395
30,00 - 49,99	103	5	64	172		62	234
50,00 - 99,99	48	—	52	100		38	138
100,00 e oltre	10	—	5	15		42	57
PER CLASSE DI SUPERFICIE AGRICOLA UTILIZZATA							
Senza superficie agricola utilizzata	1.920	50	158	2.128		126	2.254
fino a 0,49	2.253	87	412	2.752		32	2.784
0,50 - 0,99	1.469	78	409	1.956		43	1.999
1,00 - 1,99	1.100	68	399	1.567		81	1.648
2,00 - 2,99	417	27	194	638		81	719
3,00 - 4,99	401	38	212	651		55	706
5,00 - 9,99	339	30	200	569		81	650
10,00 - 19,99	279	27	226	532		80	612
20,00 - 29,99	131	4	94	229		36	265
30,00 - 49,99	58	2	55	115		46	161
50,00 - 99,99	24	—	39	63		17	80
100,00 e oltre	5	—	5	10		23	33
PER FORMA DI CONDUZIONE							
CONDUZIONE DIRETTA DEL COLTIVATORE	8.124	410	2.384	10.918		281	11.199
-Con solo manodopera familiare	7.839	395	2.294	10.528		—	10.528
-Con manodopera familiare prevalente	125	12	72	209		61	270
-Con manodopera extrafamiliare prevalente	160	3	18	181		220	401
CONDUZIONE CON SALARIATI E/O COMPARTICIPANTI (in economia)	267	1	16	284		420	704
CONDUZIONE A COLONIA PARZIARIA APPODERATA (mezzadria)	5	—	3	8		—	8
ALTRA FORMA DI CONDUZIONE	—	—	—	—		—	—
PER NUMERO DI GIORNATE DI LAVORO							
Fino a 49	4.300	101	391	4.792		127	4.919
50 - 99	1.251	59	391	1.701		18	1.719
100 - 199	1.071	84	413	1.568		63	1.631
200 - 299	482	50	246	778		41	819
300 - 499	666	66	363	1.095		49	1.144
500 - 999	507	48	426	981		115	1.096
1000 - 2499	110	3	161	274		155	429
2500 e oltre	9	—	12	21		133	154
PER ZONA ALTIMETRICA							
Montagna	2.104	142	427	2.673		161	2.834
Collina	4.295	214	1.521	6.030		405	6.435
Pianura	1.997	55	455	2.507		135	2.642
TOTALE	8.396	411	2.403	11.210		701	11.911

segue TAV. 24 — Manodopera familiare ed a tempo indeterminato che ha lavorato nell'azienda per classe di superficie totale, agricola utilizzata (SAU), forma di conduzione, numero di giornate di lavoro e zona altimetrica

C - FEMMINE

CLASSI DI SUPERFICIE TOTALE Ettari CLASSI DI SUPERFICIE AGRICOLA UTILIZZATA Ettari FORME DI CONDUZIONE NUMERO DI GIORNATE DI LAVORO ZONE ALTIMETRICHE	CATEGORIE DI MANODOPERA AGRICOLA					Operai a tempo indeterminato categorie speciali, impiegati e dirigenti	TOTALE
	Manodopera familiare				TOTALE		
	conduttore	coniuge del conduttore	altri familiari del conduttore	TOTALE			
PER CLASSE DI SUPERFICIE TOTALE							
Senza terreno agrario	6	5	—	11	—	11	
fino a 0,49	373	69	31	473	1	474	
0,50 - 0,99	608	180	98	886	3	889	
1,00 - 1,99	892	302	112	1.306	4	1.310	
2,00 - 2,99	424	208	82	714	5	719	
3,00 - 4,99	346	199	101	646	7	653	
5,00 - 9,99	247	193	103	543	16	559	
10,00 - 19,99	96	140	79	315	8	323	
20,00 - 29,99	20	87	46	153	15	168	
30,00 - 49,99	17	35	24	76	1	77	
50,00 - 99,99	4	20	11	35	2	37	
100,00 e oltre	2	1	2	5	3	8	
PER CLASSE DI SUPERFICIE AGRICOLA UTILIZZATA							
Senza superficie agricola utilizzata	1.069	39	52	1.160	5	1.165	
fino a 0,49	854	255	123	1.232	5	1.237	
0,50 - 0,99	456	253	118	827	5	832	
1,00 - 1,99	334	254	98	686	5	691	
2,00 - 2,99	114	128	55	297	4	301	
3,00 - 4,99	90	133	60	283	7	290	
5,00 - 9,99	64	143	50	257	11	268	
10,00 - 19,99	43	122	66	231	10	241	
20,00 - 29,99	6	73	39	118	10	128	
30,00 - 49,99	3	25	19	47	1	48	
50,00 - 99,99	1	13	7	21	—	21	
100,00 e oltre	1	1	2	4	2	6	
PER FORMA DI CONDUZIONE							
CONDUZIONE DIRETTA DEL COLTIVATORE	2.920	1.427	683	5.030	15	5.045	
-Con solo manodopera familiare	2.809	1.371	640	4.820	—	4.820	
-Con manodopera familiare prevalente	46	40	35	121	3	124	
-Con manodopera extrafamiliare prevalente	65	16	8	89	12	101	
CONDUZIONE CON SALARIATI E/O COMPARTICIPANTI (in economia)	115	9	6	130	50	180	
CONDUZIONE A COLONIA PARZIARIA APPODERATA (mezzadria)	—	3	—	3	—	3	
ALTRA FORMA DI CONDUZIONE	—	—	—	—	—	—	
PER NUMERO DI GIORNATE DI LAVORO							
Fino a 49	2.025	153	115	2.293	7	2.300	
50 - 99	341	180	114	635	1	636	
100 - 199	310	283	115	708	6	714	
200 - 299	140	148	50	338	—	338	
300 - 499	137	271	80	488	7	495	
500 - 999	72	328	139	539	6	545	
1000 - 2499	10	70	70	150	14	164	
2500 e oltre	—	6	6	12	24	36	
PER ZONA ALTIMETRICA							
Montagna	1.313	331	176	1.820	11	1.831	
Collina	1.293	911	420	2.624	39	2.663	
Pianura	429	197	93	719	15	734	
TOTALE	3.035	1.439	689	5.163	65	5.228	

TAV. 25 — Aziende per numero di giornate di lavoro, forma di conduzione, classe di superficie totale e zona altimetrica

A - TOTALE

FORME DI CONDUZIONE CLASSI DI SUPERFICIE TOTALE Ettari	AZIENDE CHE HANNO IMPIEGATO							TOTALE
	Fino a 49 giornate di lavoro	50 — 99	100 — 199	200 — 299	300 — 499	500 — 999	1.000 ed oltre	
CONDUZIONE DIRETTA DEL COLTIVATORE	6.007	1.583	1.376	610	786	584	118	11.044
-Con solo manodopera familiare	5.870	1.541	1.315	584	758	509	71	10.648
Senza terreno agrario	7	6	6	1	5	4	—	29
fino a 0,49	1.041	185	84	23	19	10	—	1.362
0,50 - 0,99	1.464	351	240	62	37	12	2	2.168
1,00 - 1,99	1.775	502	385	130	97	25	1	2.915
2,00 - 2,99	702	233	223	104	110	30	2	1.404
3,00 - 4,99	490	141	210	121	140	61	2	1.165
5,00 - 9,99	242	97	120	94	180	100	11	844
10,00 - 19,99	102	17	41	32	103	142	18	455
20,00 - 29,99	21	3	2	11	44	76	15	172
30,00 - 49,99	16	6	2	3	18	38	9	92
50,00 - 99,99	8	—	2	3	3	11	9	36
100,00 e oltre	2	—	—	—	2	—	2	6
-Con manodopera familiare prevalente	37	28	24	12	16	27	27	171
Senza terreno agrario	—	—	—	—	—	1	—	1
fino a 0,49	—	—	—	1	1	—	—	2
0,50 - 0,99	7	4	2	—	—	2	1	16
1,00 - 1,99	16	7	8	3	4	7	2	47
2,00 - 2,99	5	9	2	3	1	2	5	27
3,00 - 4,99	4	3	5	1	2	—	4	19
5,00 - 9,99	2	3	7	3	3	3	4	25
10,00 - 19,99	2	2	—	—	1	5	3	13
20,00 - 29,99	1	—	—	—	2	4	9	9
30,00 - 49,99	—	—	—	1	2	3	2	8
50,00 - 99,99	—	—	—	—	—	—	3	3
100,00 e oltre	—	—	—	—	—	—	1	1
-Con manodopera extrafamiliare prevalente	100	14	37	14	12	28	20	225
Senza terreno agrario	—	—	—	—	—	—	—	—
fino a 0,49	5	—	2	—	—	2	1	10
0,50 - 0,99	26	2	2	—	—	2	1	33
1,00 - 1,99	29	3	7	1	—	5	1	46
2,00 - 2,99	19	2	8	1	2	—	4	36
3,00 - 4,99	11	2	8	2	1	—	4	28
5,00 - 9,99	5	4	6	3	3	5	2	28
10,00 - 19,99	2	—	3	1	2	2	2	12
20,00 - 29,99	1	—	—	2	—	4	—	7
30,00 - 49,99	—	—	1	3	1	6	1	12
50,00 - 99,99	2	1	—	—	3	1	3	10
100,00 e oltre	—	—	—	1	—	1	1	3
CONDUZIONE CON SALARIATI E/O COMPARTICIPANTI (in economia)	484	16	41	28	26	24	24	643
Senza terreno agrario	—	—	—	—	1	—	—	1
fino a 0,49	27	—	1	—	—	1	—	29
0,50 - 0,99	76	—	4	1	—	1	1	83
1,00 - 1,99	108	2	4	—	—	1	—	115
2,00 - 2,99	42	2	2	3	2	—	2	53
3,00 - 4,99	61	6	11	2	3	1	1	85
5,00 - 9,99	77	1	7	12	9	2	5	113
10,00 - 19,99	50	1	—	4	2	4	5	66
20,00 - 29,99	15	1	1	1	6	4	2	30
30,00 - 49,99	13	1	4	1	—	6	2	27
50,00 - 99,99	5	—	1	2	2	4	1	15
100,00 e oltre	10	2	6	2	1	—	5	26
CONDUZIONE A COLONIA PARZIARIA APPODERATA (mezzadria) ED ALTRA FORMA DI CONDUZIONE	—	1	—	—	1	3	—	5
Senza terreno agrario	—	—	—	—	—	—	—	—
fino a 0,49	—	1	—	—	—	—	—	1
0,50 - 0,99	—	—	—	—	—	—	—	—
1,00 - 1,99	—	—	—	—	—	—	—	—
2,00 - 2,99	—	—	—	—	—	—	—	—
3,00 - 4,99	—	—	—	—	—	—	—	—
5,00 - 9,99	—	—	—	—	1	—	—	1
10,00 - 19,99	—	—	—	—	—	3	—	3
20,00 - 29,99	—	—	—	—	—	—	—	—
30,00 - 49,99	—	—	—	—	—	—	—	—
50,00 - 99,99	—	—	—	—	—	—	—	—
100,00 e oltre	—	—	—	—	—	—	—	—
TOTALE	6.491	1.600	1.417	638	813	591	142	11.692
Senza terreno agrario	7	6	6	1	6	5	—	31
fino a 0,49	1.073	186	87	24	20	13	1	1.404
0,50 - 0,99	1.573	357	248	63	37	17	5	2.300
1,00 - 1,99	1.928	514	404	134	101	38	4	3.123
2,00 - 2,99	768	246	235	111	115	32	13	1.520
3,00 - 4,99	566	152	234	126	146	62	11	1.297
5,00 - 9,99	326	105	140	112	196	110	22	1.011
10,00 - 19,99	156	20	44	37	108	156	28	549
20,00 - 29,99	38	4	3	14	52	88	19	218
30,00 - 49,99	29	7	7	8	21	53	14	139
50,00 - 99,99	15	1	3	5	8	16	16	64
100,00 e oltre	12	2	6	3	3	1	9	36

segue TAV. 25 — Aziende per numero di giornate di lavoro, forma di conduzione, classe di superficie totale e zona altimetrica

B - MONTAGNA

FORME DI CONDUZIONE CLASSI DI SUPERFICIE TOTALE Ettari	AZIENDE CHE HANNO IMPIEGATO							TOTALE
	Fino a 49 giornate di lavoro	50 — 99	100 — 199	200 — 299	300 — 499	500 — 999	1.000 ed oltre	
CONDUZIONE DIRETTA DEL COLTIVATORE	2.017	396	397	179	170	113	22	3.294
-Con solo manodopera familiare	1.959	379	367	172	163	106	13	3.159
Senza terreno agrario	—	1	4	—	1	1	—	7
fino a 0,49	112	13	8	7	2	3	—	145
0,50 - 0,99	272	41	26	12	5	—	—	356
1,00 - 1,99	663	113	94	26	20	4	—	920
2,00 - 2,99	362	87	64	27	21	4	—	565
3,00 - 4,99	312	64	93	40	38	12	1	560
5,00 - 9,99	151	47	56	44	43	27	4	372
10,00 - 19,99	58	8	19	10	20	36	5	156
20,00 - 29,99	14	2	2	4	8	10	2	42
30,00 - 49,99	8	3	1	2	4	6	1	25
50,00 - 99,99	5	—	—	—	—	3	—	8
100,00 e oltre	2	—	—	—	1	—	—	3
-Con manodopera familiare prevalente	7	9	6	3	6	3	6	40
Senza terreno agrario	—	—	—	—	—	—	—	—
fino a 0,49	—	1	—	—	—	—	—	1
0,50 - 0,99	—	1	—	—	—	—	—	1
1,00 - 1,99	2	1	2	—	2	—	—	7
2,00 - 2,99	1	1	—	1	—	—	—	3
3,00 - 4,99	2	1	1	—	2	—	1	7
5,00 - 9,99	1	3	3	—	—	1	1	9
10,00 - 19,99	1	2	—	—	1	—	—	4
20,00 - 29,99	—	—	—	—	—	—	1	1
30,00 - 49,99	—	—	—	1	1	2	2	6
50,00 - 99,99	—	—	—	—	—	—	1	1
100,00 e oltre	—	—	—	—	—	—	—	—
-Con manodopera extrafamiliare prevalente	51	8	24	4	1	4	3	95
Senza terreno agrario	—	—	—	—	—	—	—	—
fino a 0,49	4	—	2	—	—	—	—	6
0,50 - 0,99	14	—	1	—	—	—	—	15
1,00 - 1,99	15	1	4	—	—	2	1	23
2,00 - 2,99	9	1	6	—	—	—	—	16
3,00 - 4,99	3	2	5	—	—	—	1	11
5,00 - 9,99	3	3	3	2	—	1	—	12
10,00 - 19,99	2	—	2	—	—	—	—	4
20,00 - 29,99	—	—	—	—	—	1	—	1
30,00 - 49,99	—	—	1	1	—	—	—	2
50,00 - 99,99	1	1	—	—	1	—	1	4
100,00 e oltre	—	—	—	1	—	—	—	1
CONDUZIONE CON SALARIATI E/O COMPARTICIPANTI (in economia)	174	4	14	5	7	1	6	211
Senza terreno agrario	—	—	—	—	—	—	—	—
fino a 0,49	6	—	—	—	—	—	—	6
0,50 - 0,99	16	—	—	—	—	—	1	17
1,00 - 1,99	36	—	1	—	—	—	—	37
2,00 - 2,99	14	—	1	—	—	—	1	16
3,00 - 4,99	29	3	4	—	1	—	—	37
5,00 - 9,99	35	—	1	4	4	—	1	45
10,00 - 19,99	18	—	—	—	1	—	1	20
20,00 - 29,99	4	—	—	—	—	—	—	4
30,00 - 49,99	5	—	—	—	—	1	—	6
50,00 - 99,99	2	—	1	—	—	—	—	3
100,00 e oltre	9	1	6	1	1	—	2	20
CONDUZIONE A COLONIA PARZIARIA APPODERATA (mezzadria) ED ALTRA FORMA DI CONDUZIONE	—	—	—	—	—	—	—	—
Senza terreno agrario	—	—	—	—	—	—	—	—
fino a 0,49	—	—	—	—	—	—	—	—
0,50 - 0,99	—	—	—	—	—	—	—	—
1,00 - 1,99	—	—	—	—	—	—	—	—
2,00 - 2,99	—	—	—	—	—	—	—	—
3,00 - 4,99	—	—	—	—	—	—	—	—
5,00 - 9,99	—	—	—	—	—	—	—	—
10,00 - 19,99	—	—	—	—	—	—	—	—
20,00 - 29,99	—	—	—	—	—	—	—	—
30,00 - 49,99	—	—	—	—	—	—	—	—
50,00 - 99,99	—	—	—	—	—	—	—	—
100,00 e oltre	—	—	—	—	—	—	—	—
TOTALE	2.191	400	411	184	177	114	28	3.505
Senza terreno agrario	—	1	4	—	1	1	—	7
fino a 0,49	122	13	10	8	2	3	—	158
0,50 - 0,99	302	42	27	12	5	—	1	389
1,00 - 1,99	716	115	101	26	22	6	1	987
2,00 - 2,99	386	89	71	28	21	4	1	600
3,00 - 4,99	346	70	103	40	41	12	3	615
5,00 - 9,99	190	53	63	50	47	29	6	438
10,00 - 19,99	79	10	21	10	22	36	6	184
20,00 - 29,99	18	2	2	4	8	11	3	48
30,00 - 49,99	13	3	2	4	5	9	3	39
50,00 - 99,99	8	1	1	—	1	3	2	16
100,00 e oltre	11	1	6	2	2	—	2	24

segue TAV. 25 — Aziende per numero di giornate di lavoro, forma di conduzione, classe di superficie totale e zona altimetrica

C - COLLINA

FORME DI CONDUZIONE CLASSI DI SUPERFICIE TOTALE Ettari	AZIENDE CHE HANNO IMPIEGATO							TOTALE
	Fino a 49 giornate di lavoro	50 — 99	100 — 199	200 — 299	300 — 499	500 — 999	1.000 ed oltre	
CONDUZIONE DIRETTA DEL COLTIVATORE	2.577	841	769	323	455	337	61	5.363
-Con solo manodopera familiare	2.503	817	743	306	438	298	37	5.142
Senza terreno agrario	4	4	1	1	1	1	—	12
fino a 0,49	375	81	45	10	10	6	—	527
0,50 - 0,99	770	209	163	39	27	7	2	1.217
1,00 - 1,99	872	303	241	78	57	16	1	1.568
2,00 - 2,99	241	114	134	64	76	19	1	649
3,00 - 4,99	133	56	95	60	86	40	1	471
5,00 - 9,99	64	40	47	39	108	54	3	355
10,00 - 19,99	29	7	15	11	44	84	7	197
20,00 - 29,99	5	1	—	2	22	49	10	89
30,00 - 49,99	7	2	1	1	6	18	4	39
50,00 - 99,99	3	—	1	1	1	4	7	17
100,00 e oltre	—	—	—	—	—	—	1	1
-Con manodopera familiare prevalente	29	18	17	9	9	20	13	115
Senza terreno agrario	—	—	—	—	—	1	—	1
fino a 0,49	—	—	—	—	—	—	—	—
0,50 - 0,99	7	2	2	—	—	1	1	13
1,00 - 1,99	14	6	6	3	2	5	1	37
2,00 - 2,99	3	8	2	2	1	2	3	21
3,00 - 4,99	2	2	4	1	—	—	2	11
5,00 - 9,99	1	—	3	3	3	1	1	12
10,00 - 19,99	1	—	—	—	—	5	2	8
20,00 - 29,99	1	—	—	—	1	4	1	7
30,00 - 49,99	—	—	—	—	1	1	—	2
50,00 - 99,99	—	—	—	—	—	—	2	2
100,00 e oltre	—	—	—	—	—	—	—	—
-Con manodopera extrafamiliare prevalente	45	6	9	8	8	19	11	106
Senza terreno agrario	—	—	—	—	—	—	—	—
fino a 0,49	—	—	—	—	—	1	—	1
0,50 - 0,99	11	2	1	—	—	2	—	16
1,00 - 1,99	13	2	3	—	—	2	—	20
2,00 - 2,99	10	1	1	1	1	—	3	17
3,00 - 4,99	8	—	1	2	1	—	3	15
5,00 - 9,99	1	1	2	1	2	4	1	12
10,00 - 19,99	—	—	1	1	2	1	2	7
20,00 - 29,99	1	—	—	1	—	2	—	4
30,00 - 49,99	—	—	—	2	1	6	1	10
50,00 - 99,99	1	—	—	—	1	—	1	3
100,00 e oltre	—	—	—	—	—	1	—	1
CONDUZIONE CON SALARIATI E/O COMPARTICIPANTI (in economia)	258	10	22	19	14	17	13	353
Senza terreno agrario	—	—	—	—	1	—	—	1
fino a 0,49	17	—	1	—	—	—	—	18
0,50 - 0,99	52	—	3	—	—	—	—	55
1,00 - 1,99	65	2	3	—	—	—	—	70
2,00 - 2,99	28	2	1	2	2	—	1	36
3,00 - 4,99	23	2	4	2	1	1	1	34
5,00 - 9,99	30	1	6	8	2	2	3	52
10,00 - 19,99	24	1	—	4	1	4	4	38
20,00 - 29,99	10	1	—	1	5	3	1	21
30,00 - 49,99	5	1	4	1	—	4	2	17
50,00 - 99,99	3	—	—	1	2	3	1	10
100,00 e oltre	1	—	—	—	—	—	—	1
CONDUZIONE A COLONIA PARZIARIA APPODERATA (mezzadria) ED ALTRA FORMA DI CONDUZIONE	—	—	—	—	1	2	—	3
Senza terreno agrario	—	—	—	—	—	—	—	—
fino a 0,49	—	—	—	—	—	—	—	—
0,50 - 0,99	—	—	—	—	—	—	—	—
1,00 - 1,99	—	—	—	—	—	—	—	—
2,00 - 2,99	—	—	—	—	—	—	—	—
3,00 - 4,99	—	—	—	—	—	—	—	—
5,00 - 9,99	—	—	—	—	1	—	—	1
10,00 - 19,99	—	—	—	—	—	2	—	2
20,00 - 29,99	—	—	—	—	—	—	—	—
30,00 - 49,99	—	—	—	—	—	—	—	—
50,00 - 99,99	—	—	—	—	—	—	—	—
100,00 e oltre	—	—	—	—	—	—	—	—
TOTALE	2.835	851	791	342	470	356	74	5.719
Senza terreno agrario	4	4	1	1	2	2	—	14
fino a 0,49	392	81	46	10	11	7	—	547
0,50 - 0,99	840	213	169	39	27	10	3	1.301
1,00 - 1,99	964	313	253	81	59	23	2	1.695
2,00 - 2,99	282	125	138	69	80	21	8	723
3,00 - 4,99	166	60	104	65	88	41	7	531
5,00 - 9,99	96	42	58	51	116	61	8	432
10,00 - 19,99	54	8	16	16	47	96	15	252
20,00 - 29,99	17	2	—	4	28	58	12	121
30,00 - 49,99	12	3	5	4	8	29	7	68
50,00 - 99,99	7	—	1	2	4	7	11	32
100,00 e oltre	1	—	—	—	—	1	1	3

segue TAV. 25 — Aziende per numero di giornate di lavoro, forma di conduzione, classe di superficie totale e zona altimetrica

D - PIANURA

FORME DI CONDUZIONE CLASSI DI SUPERFICIE TOTALE Ettari	AZIENDE CHE HANNO IMPIEGATO							TOTALE
	Fino a 49 giornate di lavoro	50 — 99	100 — 199	200 — 299	300 — 499	500 — 999	1.000 ed oltre	
CONDUZIONE DIRETTA DEL COLTIVATORE	1.413	348	210	108	161	114	35	2.387
-Con solo manodopera familiare	1.408	345	205	106	157	105	21	2.347
Senza terreno agrario	3	1	1	—	3	2	—	10
fino a 0,49	554	91	31	6	7	1	—	690
0,50 - 0,99	422	101	51	11	5	5	—	595
1,00 - 1,99	240	86	50	26	20	5	—	427
2,00 - 2,99	99	32	25	13	13	7	1	190
3,00 - 4,99	45	21	22	21	16	9	—	134
5,00 - 9,99	27	10	17	11	29	19	4	117
10,00 - 19,99	15	2	7	11	39	22	6	102
20,00 - 29,99	2	—	—	5	14	17	3	41
30,00 - 49,99	1	1	—	—	8	14	4	28
50,00 - 99,99	—	—	1	2	2	4	2	11
100,00 e oltre	—	—	—	—	1	—	1	2
-Con manodopera familiare prevalente	1	1	1	—	1	4	8	16
Senza terreno agrario	—	—	—	—	—	—	—	—
fino a 0,49	—	—	—	—	—	—	—	—
0,50 - 0,99	—	1	—	—	—	1	—	2
1,00 - 1,99	—	—	—	—	—	2	1	3
2,00 - 2,99	1	—	—	—	—	—	2	3
3,00 - 4,99	—	—	—	—	—	—	1	1
5,00 - 9,99	—	—	1	—	—	1	2	4
10,00 - 19,99	—	—	—	—	—	—	1	1
20,00 - 29,99	—	—	—	—	1	—	—	1
30,00 - 49,99	—	—	—	—	—	—	—	—
50,00 - 99,99	—	—	—	—	—	—	—	—
100,00 e oltre	—	—	—	—	—	—	1	1
-Con manodopera extrafamiliare prevalente	4	—	4	2	3	5	6	24
Senza terreno agrario	—	—	—	—	—	—	—	—
fino a 0,49	1	—	—	—	—	1	1	3
0,50 - 0,99	1	—	—	—	—	—	1	2
1,00 - 1,99	1	—	—	1	—	1	—	3
2,00 - 2,99	—	—	1	—	1	—	1	3
3,00 - 4,99	—	—	2	—	—	—	—	2
5,00 - 9,99	1	—	1	—	1	—	1	4
10,00 - 19,99	—	—	—	—	—	1	—	1
20,00 - 29,99	—	—	—	1	—	1	—	2
30,00 - 49,99	—	—	—	—	—	—	—	—
50,00 - 99,99	—	—	—	—	1	1	1	3
100,00 e oltre	—	—	—	—	—	—	1	1
CONDUZIONE CON SALARIATI E/O COMPARTICIPANTI (in economia)	52	2	5	4	5	6	5	79
Senza terreno agrario	—	—	—	—	—	—	—	—
fino a 0,49	4	—	—	—	—	1	—	5
0,50 - 0,99	8	—	1	1	—	1	—	11
1,00 - 1,99	7	—	—	—	—	1	—	8
2,00 - 2,99	—	—	—	1	—	—	—	1
3,00 - 4,99	9	1	3	—	1	—	—	14
5,00 - 9,99	12	—	—	—	3	—	1	16
10,00 - 19,99	8	—	—	—	—	—	—	8
20,00 - 29,99	1	—	1	—	1	1	1	5
30,00 - 49,99	3	—	—	—	—	1	—	4
50,00 - 99,99	—	—	—	1	—	1	—	2
100,00 e oltre	—	1	—	1	—	—	3	5
CONDUZIONE A COLONIA PARZIARIA APPODERATA (mezzadria) ED ALTRA FORMA DI CONDUZIONE	—	1	—	—	—	1	—	2
Senza terreno agrario	—	—	—	—	—	—	—	—
fino a 0,49	—	1	—	—	—	—	—	1
0,50 - 0,99	—	—	—	—	—	—	—	—
1,00 - 1,99	—	—	—	—	—	—	—	—
2,00 - 2,99	—	—	—	—	—	—	—	—
3,00 - 4,99	—	—	—	—	—	—	—	—
5,00 - 9,99	—	—	—	—	—	—	—	—
10,00 - 19,99	—	—	—	—	—	1	—	1
20,00 - 29,99	—	—	—	—	—	—	—	—
30,00 - 49,99	—	—	—	—	—	—	—	—
50,00 - 99,99	—	—	—	—	—	—	—	—
100,00 e oltre	—	—	—	—	—	—	—	—
TOTALE	1.465	349	215	112	166	121	40	2.468
Senza terreno agrario	3	1	1	—	3	2	—	10
fino a 0,49	559	92	31	6	7	3	1	699
0,50 - 0,99	431	102	52	12	5	7	1	610
1,00 - 1,99	248	86	50	27	20	9	1	441
2,00 - 2,99	100	32	26	14	14	7	4	197
3,00 - 4,99	54	22	27	21	17	9	1	151
5,00 - 9,99	40	10	19	11	33	20	8	141
10,00 - 19,99	23	2	7	11	39	24	7	113
20,00 - 29,99	3	—	1	6	16	19	4	49
30,00 - 49,99	4	1	—	—	8	15	4	32
50,00 - 99,99	—	—	1	3	3	6	3	16
100,00 e oltre	—	1	—	1	1	—	6	9

TAV. 26 — Aziende secondo l'attività lavorativa aziendale ed extraaziendale del conduttore per classe di superficie totale, agricola utilizzata (SAU), forma di conduzione, numero di giornate di lavoro e zona altimetrica
A - ATTIVITÀ ESCLUSIVA E PREVALENTE PRESSO L'AZIENDA

CLASSI DI SUPERFICIE TOTALE Ettari CLASSI DI SUPERFICIE AGRICOLA UTILIZZATA Ettari FORME DI CONDUZIONE NUMERO DI GIORNATE DI LAVORO ZONE ALTIMETRICHE	ATTIVITÀ ESERCITATA							
	Esclusivamente presso l'azienda	Prevalentemente presso l'azienda						
		TOTALE	con attività secondaria presso altre aziende agricole	con attività secondaria nel turismo nell'ambito aziendale	con attività secondaria nell'artigianato nell'ambito aziendale	con attività secondaria in aziende industriali	con attività in aziende commerciali	con altre attività secondarie
PER CLASSE DI SUPERFICIE TOTALE								
Senza terreno agrario	18	2	—	—	—	—	—	2
fino a 0,49	919	11	—	—	—	2	6	3
0,50 - 0,99	1.528	19	1	—	1	2	3	12
1,00 - 1,99	2.085	32	1	—	1	8	3	19
2,00 - 2,99	999	28	1	—	1	7	1	18
3,00 - 4,99	803	43	—	—	2	5	11	25
5,00 - 9,99	672	46	5	—	3	8	11	19
10,00 - 19,99	383	31	6	—	1	4	5	15
20,00 - 29,99	175	8	4	—	—	—	—	4
30,00 - 49,99	94	2	1	—	—	—	—	1
50,00 - 99,99	40	2	1	—	—	1	—	—
100,00 e oltre	10	1	—	—	—	—	1	—
PER CLASSE DI SUPERFICIE AGRICOLA UTILIZZATA								
Senza superficie agricola utilizzata	1.988	17	—	—	—	2	4	11
fino a 0,49	2.120	26	—	—	—	3	5	18
0,50 - 0,99	1.247	28	1	—	1	6	1	19
1,00 - 1,99	945	27	2	—	4	4	3	14
2,00 - 2,99	341	22	—	—	1	8	4	9
3,00 - 4,99	321	35	—	—	1	5	12	17
5,00 - 9,99	295	35	5	—	2	4	9	15
10,00 - 19,99	267	24	7	—	—	4	2	11
20,00 - 29,99	120	6	3	—	—	—	—	3
30,00 - 49,99	56	2	1	—	—	—	—	1
50,00 - 99,99	21	2	1	—	—	1	—	—
100,00 e oltre	5	1	—	—	—	—	1	—
PER FORMA DI CONDUZIONE								
CONDUZIONE DIRETTA DEL COLTIVATORE	7.445	225	20	—	9	37	41	118
-Con solo manodopera familiare	7.163	217	20	—	9	33	40	115
-Con manodopera familiare prevalente	132	3	—	—	—	1	—	2
-Con manodopera extrafamiliare prevalente	150	5	—	—	—	3	1	1
CONDUZIONE CON SALARIATI E/O COMPARTICIPANTI (in economia)	276	—	—	—	—	—	—	—
CONDUZIONE A COLONIA PARZIARIA APPODERATA (mezzadria)	5	—	—	—	—	—	—	—
ALTRA FORMA DI CONDUZIONE	—	—	—	—	—	—	—	—
PER NUMERO DI GIORNATE DI LAVORO								
Fino a 49	4.092	30	—	—	—	4	4	22
50 - 99	983	15	—	—	—	3	1	11
100 - 199	888	37	2	—	5	4	7	19
200 - 299	458	45	3	—	1	10	7	24
300 - 499	666	60	10	—	3	10	10	27
500 - 999	521	33	5	—	—	5	10	13
1000 - 2499	109	5	—	—	—	1	2	2
2500 e oltre	9	—	—	—	—	—	—	—
PER ZONA ALTIMETRICA								
Montagna	2.487	69	2	—	4	10	5	48
Collina	3.638	79	3	—	3	19	13	41
Pianura	1.601	77	15	—	2	8	23	29
TOTALE	7.726	225	20	—	9	37	41	118

segue TAV. 26 — Aziende secondo l'attività lavorativa aziendale ed extraaziendale del conduttore per classe di superficie totale, agricola utilizzata (SAU), forma di conduzione, numero di giornate di lavoro e zona altimetrica
B - ATTIVITÀ PREVALENTEMENTE EXTRAZIENDALE

CLASSI DI SUPERFICIE TOTALE Ettari CLASSI DI SUPERFICIE AGRICOLA UTILIZZATA Ettari FORME DI CONDUZIONE NUMERO DI GIORNATE DI LAVORO ZONE ALTIMETRICHE	ATTIVITÀ ESERCITATA						
	TOTALE	Presso altre aziende agricole	Nel turismo nell'ambito aziendale	Nell'artigianato nell'ambito aziendale	Presso aziende industriali	Presso aziende commerciali	In altri settori
PER CLASSE DI SUPERFICIE TOTALE							
Senza terreno agrario	11	—	—	—	4	—	7
fino a 0,49	471	4	—	12	196	50	209
0,50 - 0,99	741	1	1	20	331	99	289
1,00 - 1,99	986	5	1	30	425	132	393
2,00 - 2,99	476	2	—	14	162	78	220
3,00 - 4,99	406	3	1	12	135	65	190
5,00 - 9,99	243	3	—	5	77	38	120
10,00 - 19,99	94	—	—	2	29	18	45
20,00 - 29,99	17	1	—	—	4	1	11
30,00 - 49,99	24	1	—	2	5	3	13
50,00 - 99,99	10	1	—	—	4	2	3
100,00 e oltre	1	—	—	—	—	—	1
PER CLASSE DI SUPERFICIE AGRICOLA UTILIZZATA							
Senza superficie agricola utilizzata	984	6	—	25	326	175	452
fino a 0,49	961	2	2	33	423	108	393
0,50 - 0,99	650	4	—	15	287	74	270
1,00 - 1,99	462	4	1	15	182	65	195
2,00 - 2,99	168	2	—	1	64	24	77
3,00 - 4,99	135	—	—	4	52	21	58
5,00 - 9,99	73	1	—	2	24	9	37
10,00 - 19,99	31	1	—	—	9	8	13
20,00 - 29,99	11	1	—	2	2	1	5
30,00 - 49,99	3	—	—	—	2	—	1
50,00 - 99,99	2	—	—	—	1	1	—
100,00 e oltre	—	—	—	—	—	—	—
PER FORMA DI CONDUZIONE							
CONDUZIONE DIRETTA DEL COLTIVATORE	3.374	20	3	95	1.331	475	1.450
-Con solo manodopera familiare	3.268	19	3	94	1.295	456	1.401
-Con manodopera familiare prevalente	36	—	—	—	18	7	11
-Con manodopera extrafamiliare prevalente	70	1	—	1	18	12	38
CONDUZIONE CON SALARIATI E/O COMPARTICIPANTI (in economia)	106	1	—	2	41	11	51
CONDUZIONE A COLONIA PARZIARIA APPODERATA (mezzadria)	—	—	—	—	—	—	—
ALTRA FORMA DI CONDUZIONE	—	—	—	—	—	—	—
PER NUMERO DI GIORNATE DI LAVORO							
Fino a 49	2.203	10	2	63	827	334	967
50 - 99	594	3	—	19	258	63	251
100 - 199	456	2	1	11	190	53	199
200 - 299	119	1	—	3	54	17	44
300 - 499	77	4	—	—	31	15	27
500 - 999	25	—	—	1	9	3	12
1000 - 2499	6	1	—	—	3	1	1
2500 e oltre	—	—	—	—	—	—	—
PER ZONA ALTIMETRICA							
Montagna	861	4	1	16	220	118	502
Collina	1.871	12	1	45	855	275	683
Pianura	748	5	1	36	297	93	316
TOTALE	3.480	21	3	97	1.372	486	1.501

TAV. 27 — Conduttori per classe di età e sesso, classe di superficie totale dell'azienda, classe di superficie agricola utilizzata (SAU), forma di conduzione, numero di giornate di lavoro e zona altimetrica
A - MASCHI E FEMMINE

CLASSI DI SUPERFICIE TOTALE Ettari CLASSI DI SUPERFICIE AGRICOLA UTILIZZATA Ettari FORME DI CONDUZIONE NUMERO DI GIORNATE DI LAVORO ZONE ALTIMETRICHE	CLASSI DI ETÀ DEL CONDUTTORE (anni)							TOTALE
	14 - 24	25 - 34	35 - 44	45 - 54	55 - 59	60 - 64	65 ed oltre	
PER CLASSE DI SUPERFICIE TOTALE								
Senza terreno agrario	—	4	10	5	3	4	5	31
fino a 0,49	18	56	164	272	199	181	513	1.401
0,50 - 0,99	21	77	265	437	307	248	933	2.288
1,00 - 1,99	25	112	346	610	352	390	1.268	3.103
2,00 - 2,99	16	58	179	303	190	159	598	1.503
3,00 - 4,99	19	60	163	287	168	135	420	1.252
5,00 - 9,99	8	41	132	240	154	112	274	961
10,00 - 19,99	15	42	90	149	67	47	98	508
20,00 - 29,99	4	12	39	68	34	14	29	200
30,00 - 49,99	6	11	28	25	17	11	22	120
50,00 - 99,99	1	5	9	14	13	2	8	52
100,00 e oltre	—	1	2	5	1	1	2	12
PER CLASSE DI SUPERFICIE AGRICOLA UTILIZZATA								
Senza superficie agricola utilizzata	61	154	396	564	327	362	1.125	2.989
fino a 0,49	15	73	302	576	433	362	1.346	3.107
0,50 - 0,99	17	72	218	391	245	243	739	1.925
1,00 - 1,99	6	60	169	309	195	153	542	1.434
2,00 - 2,99	6	25	79	117	82	60	162	531
3,00 - 4,99	6	19	77	144	73	43	129	491
5,00 - 9,99	4	25	73	126	61	42	72	403
10,00 - 19,99	9	32	62	110	54	23	32	322
20,00 - 29,99	4	11	28	48	25	9	12	137
30,00 - 49,99	2	6	16	19	4	6	8	61
50,00 - 99,99	1	2	5	9	5	1	2	25
100,00 e oltre	—	—	2	2	1	—	1	6
PER FORMA DI CONDUZIONE								
CONDUZIONE DIRETTA DEL COLTIVATORE	111	445	1.362	2.334	1.464	1.270	4.058	11.044
-Con solo manodopera familiare	103	423	1.272	2.263	1.416	1.232	3.939	10.648
-Con manodopera familiare prevalente	2	13	40	23	25	18	50	171
-Con manodopera extrafamiliare prevalente	6	9	50	48	23	20	69	225
CONDUZIONE CON SALARIATI E/O COMPARTICIPANTI (in economia)	20	34	64	80	39	33	112	382
CONDUZIONE A COLONIA PARZIARIA APPODERATA (mezzadria)	—	—	1	1	2	1	—	5
ALTRA FORMA DI CONDUZIONE	—	—	—	—	—	—	—	—
PER NUMERO DI GIORNATE DI LAVORO								
Fino a 49	81	248	744	1.248	764	729	2.511	6.325
50 - 99	6	52	168	308	213	196	649	1.592
100 - 199	12	44	183	299	187	158	498	1.381
200 - 299	5	28	82	138	97	71	201	622
300 - 499	7	63	103	222	117	88	203	803
500 - 999	18	33	120	164	101	53	90	579
1000 - 2499	2	10	24	34	24	8	18	120
2500 e oltre	—	1	3	2	2	1	—	9
PER ZONA ALTIMETRICA								
Montagna	51	143	411	653	427	384	1.348	3.417
Collina	57	245	707	1.210	745	638	1.986	5.588
Pianura	23	91	309	552	333	282	836	2.426
TOTALE	131	479	1.427	2.415	1.505	1.304	4.170	11.431

segue TAV. 27 — **Conduttori per classe di età e sesso, classe di superficie totale dell'azienda, classe di superficie agricola utilizzata (SAU), forma di conduzione, numero di giornate di lavoro e zona altimetrica**

B - MASCHI

CLASSI DI SUPERFICIE TOTALE Ettari CLASSI DI SUPERFICIE AGRICOLA UTILIZZATA Ettari FORME DI CONDUZIONE NUMERO DI GIORNATE DI LAVORO ZONE ALTIMETRICHE	CLASSI DI ETÀ DEL CONDUTTORE (anni)							TOTALE
	14 - 24	25 - 34	35 - 44	45 - 54	55 - 59	60 - 64	65 ed oltre	
PER CLASSE DI SUPERFICIE TOTALE								
Senza terreno agrario	—	3	8	5	—	4	5	25
fino a 0,49	12	43	133	215	157	128	340	1.028
0,50 - 0,99	20	69	203	335	232	181	640	1.680
1,00 - 1,99	24	90	280	479	245	278	815	2.211
2,00 - 2,99	15	43	145	232	146	104	394	1.079
3,00 - 4,99	18	48	127	216	127	100	270	906
5,00 - 9,99	8	33	96	182	114	82	199	714
10,00 - 19,99	15	38	72	122	60	39	66	412
20,00 - 29,99	4	12	35	62	31	12	24	180
30,00 - 49,99	6	9	25	23	15	10	15	103
50,00 - 99,99	—	5	9	13	13	1	7	48
100,00 e oltre	—	1	1	5	1	1	1	10
PER CLASSE DI SUPERFICIE AGRICOLA UTILIZZATA								
Senza superficie agricola utilizzata	59	123	302	391	221	232	592	1.920
fino a 0,49	10	62	236	450	324	251	920	2.253
0,50 - 0,99	17	60	179	307	183	189	534	1.469
1,00 - 1,99	6	50	136	250	146	111	401	1.100
2,00 - 2,99	6	19	67	96	68	45	116	417
3,00 - 4,99	5	12	62	119	64	36	103	401
5,00 - 9,99	4	22	56	106	53	39	59	339
10,00 - 19,99	9	27	51	94	48	21	29	279
20,00 - 29,99	4	11	25	46	24	9	12	131
30,00 - 49,99	2	6	14	19	4	6	7	58
50,00 - 99,99	—	2	5	9	5	1	2	24
100,00 e oltre	—	—	1	2	1	—	1	5
PER FORMA DI CONDUZIONE								
CONDUZIONE DIRETTA DEL COLTIVATORE	102	363	1.082	1.830	1.112	916	2.719	8.124
-Con solo manodopera familiare	94	346	1.011	1.770	1.074	889	2.655	7.839
-Con manodopera familiare prevalente	2	10	30	18	20	14	31	125
-Con manodopera extrafamiliare prevalente	6	7	41	42	18	13	33	160
CONDUZIONE CON SALARIATI E/O COMPARTICIPANTI (in economia)	20	31	51	58	27	23	57	267
CONDUZIONE A COLONIA PARZIARIA APPODERATA (mezzadria)	—	—	1	1	2	1	—	5
ALTRA FORMA DI CONDUZIONE	—	—	—	—	—	—	—	—
PER NUMERO DI GIORNATE DI LAVORO								
Fino a 49	76	203	572	933	546	480	1.490	4.300
50 - 99	6	48	145	250	173	153	476	1.251
100 - 199	10	31	148	248	138	117	379	1.071
200 - 299	4	21	62	106	72	58	159	482
300 - 499	7	52	81	180	93	79	174	666
500 - 999	17	29	102	138	94	44	83	507
1000 - 2499	2	9	21	32	23	8	15	110
2500 e oltre	—	1	3	2	2	1	—	9
PER ZONA ALTIMETRICA								
Montagna	50	112	309	452	286	221	674	2.104
Collina	51	200	568	963	587	504	1.422	4.295
Pianura	21	82	257	474	268	215	680	1.997
TOTALE	122	394	1.134	1.889	1.141	940	2.776	8.396

segue TAV. 27 — **Conduttori per classe di età e sesso, classe di superficie totale dell'azienda, classe di superficie agricola utilizzata (SAU), forma di conduzione, numero di giornate di lavoro e zona altimetrica**

C - FEMMINE

CLASSI DI SUPERFICIE TOTALE Ettari CLASSI DI SUPERFICIE AGRICOLA UTILIZZATA Ettari FORME DI CONDUZIONE NUMERO DI GIORNATE DI LAVORO ZONE ALTIMETRICHE	CLASSI DI ETÀ DEL CONDUTTORE (anni)							TOTALE
	14 - 24	25 - 34	35 - 44	45 - 54	55 - 59	60 - 64	65 ed oltre	
PER CLASSE DI SUPERFICIE TOTALE								
Senza terreno agrario	—	1	2	—	3	—	—	6
fino a 0,49	4	13	31	57	42	53	173	373
0,50 - 0,99	1	8	62	102	75	67	293	608
1,00 - 1,99	1	22	66	131	107	112	453	892
2,00 - 2,99	1	15	34	71	44	55	204	424
3,00 - 4,99	1	12	36	71	41	35	150	346
5,00 - 9,99	—	8	36	58	40	30	75	247
10,00 - 19,99	—	4	18	27	7	8	32	96
20,00 - 29,99	—	—	4	6	3	2	5	20
30,00 - 49,99	—	2	3	2	2	1	7	17
50,00 - 99,99	1	—	—	1	—	1	1	4
100,00 e oltre	—	—	1	—	—	—	1	2
PER CLASSE DI SUPERFICIE AGRICOLA UTILIZZATA								
Senza superficie agricola utilizzata	2	31	94	173	106	130	533	1.069
fino a 0,49	5	11	66	126	109	111	426	854
0,50 - 0,99	—	12	39	84	62	54	205	456
1,00 - 1,99	—	10	33	59	49	42	141	334
2,00 - 2,99	—	6	12	21	14	15	46	114
3,00 - 4,99	1	7	15	25	9	7	26	90
5,00 - 9,99	—	3	17	20	8	3	13	64
10,00 - 19,99	—	5	11	16	6	2	3	43
20,00 - 29,99	—	—	3	2	1	—	—	6
30,00 - 49,99	—	—	2	—	—	—	1	3
50,00 - 99,99	1	—	—	—	—	—	—	1
100,00 e oltre	—	—	1	—	—	—	—	1
PER FORMA DI CONDUZIONE								
CONDUZIONE DIRETTA DEL COLTIVATORE	9	82	280	504	352	354	1.339	2.920
-Con solo manodopera familiare	9	77	261	493	342	343	1.284	2.809
-Con manodopera familiare prevalente	—	3	10	5	5	4	19	46
-Con manodopera extrafamiliare prevalente	—	2	9	6	5	7	36	65
CONDUZIONE CON SALARIATI E/O COMPARTICIPANTI <i>(in economia)</i>	—	3	13	22	12	10	55	115
CONDUZIONE A COLONIA PARZIARIA APPODERATA <i>(mezzadria)</i>	—	—	—	—	—	—	—	—
ALTRA FORMA DI CONDUZIONE	—	—	—	—	—	—	—	—
PER NUMERO DI GIORNATE DI LAVORO								
Fino a 49	5	45	172	315	218	249	1.021	2.025
50 - 99	—	4	23	58	40	43	173	341
100 - 199	2	13	35	51	49	41	119	310
200 - 299	1	7	20	32	25	13	42	140
300 - 499	—	11	22	42	24	9	29	137
500 - 999	1	4	18	26	7	9	7	72
1000 - 2499	—	1	3	2	1	—	3	10
2500 e oltre	—	—	—	—	—	—	—	—
PER ZONA ALTIMETRICA								
Montagna	1	31	102	201	141	163	674	1.313
Collina	6	45	139	247	158	134	564	1.293
Pianura	2	9	52	78	65	67	156	429
T O T A L E	9	85	293	526	364	364	1.394	3.035

TAV. 28 — Capi azienda che sono nello stesso tempo conduttori secondo il titolo di studio, per classe di superficie agricola utilizzata (SAU), forma di conduzione, numero di giornate di lavoro, classe di età del capo azienda e zona altimetrica

CLASSI DI SUPERFICIE AGRICOLA UTILIZZATA Ettari FORME DI CONDUZIONE NUMERO DI GIORNATE DI LAVORO CLASSI DI ETÀ DEL CAPO AZIENDA ZONE ALTIMETRICHE	TITOLO DI STUDIO							CAPI AZIENDA PRIVI DI TITOLO DI STUDIO	TOTALE
	Conseguito in scuole ad indirizzo agrario			Conseguito in altri tipi di scuola			Licenza di scuola elementare		
	laurea	diploma	licenza di scuola media inferiore	laurea	diploma	licenza di scuola media inferiore			
PER CLASSE DI SUPERFICIE AGRICOLA UTILIZZATA									
Senza superficie agricola utilizzata	9	14	42	114	269	466	1.902	161	2.977
fino a 0,49	1	9	32	36	149	407	2.287	162	3.083
0,50 - 0,99	5	12	27	23	124	235	1.374	106	1.906
1,00 - 1,99	2	11	16	36	70	153	1.039	86	1.413
2,00 - 2,99	4	6	8	13	39	69	345	32	516
3,00 - 4,99	4	4	6	7	28	59	344	32	484
5,00 - 9,99	3	5	1	14	26	40	295	10	394
10,00 -19,99	1	6	8	10	10	40	235	11	321
20,00 -29,99	—	1	2	2	4	21	104	3	137
30,00 -49,99	—	2	—	3	3	9	42	2	61
50,00 -99,99	—	—	—	1	2	7	14	1	25
100,00 e oltre	—	1	—	1	3	—	1	—	6
PER FORMA DI CONDUZIONE									
CONDUZIONE DIRETTA DEL COLTIVATORE	23	68	138	236	679	1.428	7.787	588	10.947
-Con solo manodopera familiare	20	58	134	204	616	1.348	7.614	574	10.568
-Con manodopera familiare prevalente	1	3	1	10	19	35	92	6	167
-Con manodopera extrafamiliare prevalente	2	7	3	22	44	45	81	8	212
CONDUZIONE CON SALARIATI E/O COMPARTICIPANTI <i>(in economia)</i>	6	3	4	24	48	77	192	17	371
CONDUZIONE A COLONIA PARZIARIA APPODERATA <i>(mezzadria)</i>	—	—	—	—	—	1	3	1	5
ALTRA FORMA DI CONDUZIONE	—	—	—	—	—	—	—	—	—
PER NUMERO DI GIORNATE DI LAVORO									
Fino a 49	18	24	90	193	485	917	4.219	337	6.283
50 - 99	2	7	12	18	88	203	1.156	89	1.575
100 - 199	1	7	12	14	64	137	1.060	67	1.362
200 - 299	2	5	13	10	25	63	459	36	613
300 - 499	4	9	9	10	38	93	576	49	788
500 - 999	1	9	4	9	21	66	438	25	573
1000 - 2499	1	5	2	6	6	25	72	3	120
2500 e oltre	—	5	—	—	—	2	2	—	9
PER CLASSE DI ETÀ DEL CAPO AZIENDA									
14 - 24	—	4	3	1	22	32	69	—	131
25 - 34	2	16	12	28	97	141	176	3	475
35 - 44	2	14	31	55	169	328	793	20	1.412
45 - 54	6	15	39	51	158	432	1.630	64	2.395
55 - 59	4	9	19	39	101	218	1.055	52	1.497
60 - 64	6	5	17	27	72	132	985	54	1.298
65 e oltre	9	8	21	59	108	223	3.274	413	4.115
PER ZONA ALTIMETRICA									
Montagna	6	17	50	75	212	439	2.414	182	3.395
Collina	12	35	55	152	395	729	3.837	296	5.511
Pianura	11	19	37	33	120	338	1.731	128	2.417
TOTALE	29	71	142	260	727	1.506	7.982	606	11.323

TAV. 30 — Aziende per classe di superficie totale, vendita dei prodotti, vincolo contrattuale per la produzione e la vendita, contabilità aziendale e zona altimetrica

VENDITA DEI PRODOTTI DELL'AZIENDA CONTABILITÀ	CLASSI DI SUPERFICIE TOTALE (ettari)									TOTALE
	Senza terreno agrario	fino a 0,99	1,00 — 1,99	2,00 — 4,99	5,00 — 9,99	10,00 — 19,99	20,00 — 49,99	50,00 — 99,99	100,00 ed oltre	
A - TOTALE										
AZIENDE CHE PRODUCONO NORMALMENTE PER LA VENDITA	30	3.248	2.699	2.553	956	531	351	63	34	10.465
AZIENDE LA CUI PRODUZIONE COMMERCIALIZZATA RAGGIUNGE NORMALMENTE IL VALORE DI L. 700.000 PER ANNATA AGRARIA	28	3.064	2.528	2.400	911	519	350	62	34	9.896
AZIENDE VINCOLATE CON CONTRATTO PER LA PRODUZIONE E LA VENDITA DI PRODOTTI:	2	11	8	39	59	67	59	11	3	259
DELLE COLTIVAZIONI	—	5	3	7	2	3	2	2	3	27
-Cereali	—	2	—	2	1	3	2	1	2	13
-Barbabetola da zucchero	—	—	—	—	—	—	—	—	—	—
-Tabacco	—	—	—	—	—	—	—	—	—	—
-Ortaggi	—	—	—	—	1	—	—	—	—	1
-Uva	—	—	—	—	—	—	—	—	—	—
-Olive	—	—	—	—	—	—	—	—	—	—
-Frutta ed agrumi	—	—	—	1	—	—	—	—	—	1
-Altri	—	3	3	4	—	—	—	2	1	13
DEGLI ALLEVAMENTI	2	6	5	33	59	65	58	9	2	239
-Bovini	1	—	2	5	6	9	14	2	2	41
-Suini	—	—	—	1	2	—	3	—	1	7
-Ovini	—	—	—	—	—	—	1	—	—	1
-Pollame	—	—	—	3	6	4	—	—	—	13
-Uova	—	—	1	1	2	5	4	—	—	13
-Latte	—	2	2	26	47	56	51	8	1	193
-Altri	1	4	1	3	2	—	—	1	—	12
AZIENDE CHE REGISTRANO SISTEMATICAMENTE "USCITE" ED "ENTRATE"	10	87	98	198	212	247	241	45	22	1.160
AZIENDE CHE REDIGONO UN "INVENTARIO", UN "BILANCIO" ED UN "CONTO PROFITTI E PERDITE"	4	46	52	103	114	155	175	34	19	702
B - MONTAGNA										
AZIENDE CHE PRODUCONO NORMALMENTE PER LA VENDITA	7	488	887	1.096	408	180	83	16	22	3.187
AZIENDE LA CUI PRODUZIONE COMMERCIALIZZATA RAGGIUNGE NORMALMENTE IL VALORE DI L. 700.000 PER ANNATA AGRARIA	7	479	865	1.052	388	170	83	16	22	3.082
AZIENDE VINCOLATE CON CONTRATTO PER LA PRODUZIONE E LA VENDITA DI PRODOTTI:	—	3	2	3	11	14	11	3	1	48
DELLE COLTIVAZIONI	—	—	1	2	—	—	—	—	1	4
-Cereali	—	—	—	—	—	—	—	—	—	—
-Barbabetola da zucchero	—	—	—	—	—	—	—	—	—	—
-Tabacco	—	—	—	—	—	—	—	—	—	—
-Ortaggi	—	—	—	—	—	—	—	—	—	—
-Uva	—	—	—	—	—	—	—	—	—	—
-Olive	—	—	—	—	—	—	—	—	—	—
-Frutta ed agrumi	—	—	—	—	—	—	—	—	—	—
-Altri	—	—	1	2	—	—	—	—	1	4
DEGLI ALLEVAMENTI	—	3	1	2	11	14	11	3	—	45
-Bovini	—	—	1	—	1	—	1	1	—	4
-Suini	—	—	—	—	—	—	—	—	—	—
-Ovini	—	—	—	—	—	—	—	—	—	—
-Pollame	—	—	—	1	2	1	—	—	—	4
-Uova	—	—	—	—	1	—	1	—	—	2
-Latte	—	—	—	—	7	13	10	2	—	32
-Altri	—	3	—	2	1	—	—	1	—	7
AZIENDE CHE REGISTRANO SISTEMATICAMENTE "USCITE" ED "ENTRATE"	2	13	12	30	49	40	33	6	11	196
AZIENDE CHE REDIGONO UN "INVENTARIO", UN "BILANCIO" ED UN "CONTO PROFITTI E PERDITE"	—	7	7	14	28	25	23	5	8	117

segue TAV. 30 — **Aziende per classe di superficie totale, vendita dei prodotti, vincolo contrattuale per la produzione e la vendita, contabilità aziendale e zona altimetrica**

VENDITA DEI PRODOTTI DELL'AZIENDA CONTABILITÀ	CLASSI DI SUPERFICIE TOTALE (ettari)									TOTALE
	Senza terreno agrario	fino a 0,99	1,00 — 1,99	2,00 — 4,99	5,00 — 9,99	10,00 — 19,99	20,00 — 49,99	50,00 — 99,99	100,00 ed oltre	
C - COLLINA										
AZIENDE CHE PRODUCONO NORMALMENTE PER LA VENDITA	14	1.604	1.391	1.121	413	239	187	31	3	5.003
AZIENDE LA CUI PRODUZIONE COMMERCIALIZZATA RAGGIUNGE NORMALMENTE IL VALORE DI L. 700.000 PER ANNATA AGRARIA	12	1.499	1.266	1.025	391	237	186	30	3	4.649
AZIENDE VINCOLATE CON CONTRATTO PER LA PRODUZIONE E LA VENDITA DI PRODOTTI:	1	3	5	31	45	46	39	7	1	178
DELLE COLTIVAZIONI	—	—	2	3	2	—	2	1	1	11
-Cereali	—	—	—	1	1	—	2	—	1	5
-Barbabietola da zucchero	—	—	—	—	—	—	—	—	—	—
-Tabacco	—	—	—	—	—	—	—	—	—	—
-Ortaggi	—	—	—	—	1	—	—	—	—	1
-Uva	—	—	—	—	—	—	—	—	—	—
-Olive	—	—	—	—	—	—	—	—	—	—
-Frutta ed agrumi	—	—	—	1	—	—	—	—	—	1
-Altri	—	—	2	1	—	—	—	1	—	4
DEGLI ALLEVAMENTI	1	3	3	28	45	46	38	6	1	171
-Bovini	1	—	1	4	3	6	9	1	1	26
-Suini	—	—	—	1	2	—	2	—	1	6
-Ovini	—	—	—	—	—	—	1	—	—	1
-Pollame	—	—	—	1	4	2	—	—	—	7
-Uova	—	—	—	1	1	4	2	—	—	8
-Latte	—	2	2	26	39	41	36	6	1	153
-Altri	—	1	1	—	1	—	—	—	—	3
AZIENDE CHE REGISTRANO SISTEMATICAMENTE "USCITE" ED "ENTRATE"	6	40	51	106	112	135	136	24	2	612
AZIENDE CHE REDIGONO UN "INVENTARIO", UN "BILANCIO" ED UN "CONTO PROFITTI E PERDITE"	3	23	28	59	55	88	101	18	2	377
D - PIANURA										
AZIENDE CHE PRODUCONO NORMALMENTE PER LA VENDITA	9	1.156	421	336	135	112	81	16	9	2.275
AZIENDE LA CUI PRODUZIONE COMMERCIALIZZATA RAGGIUNGE NORMALMENTE IL VALORE DI L. 700.000 PER ANNATA AGRARIA	9	1.086	397	323	132	112	81	16	9	2.165
AZIENDE VINCOLATE CON CONTRATTO PER LA PRODUZIONE E LA VENDITA DI PRODOTTI:	1	5	1	5	3	7	9	1	1	33
DELLE COLTIVAZIONI	—	5	—	2	—	3	—	1	1	12
-Cereali	—	2	—	1	—	3	—	1	1	8
-Barbabietola da zucchero	—	—	—	—	—	—	—	—	—	—
-Tabacco	—	—	—	—	—	—	—	—	—	—
-Ortaggi	—	—	—	—	—	—	—	—	—	—
-Uva	—	—	—	—	—	—	—	—	—	—
-Olive	—	—	—	—	—	—	—	—	—	—
-Frutta ed agrumi	—	—	—	—	—	—	—	—	—	—
-Altri	—	3	—	1	—	—	—	1	—	5
DEGLI ALLEVAMENTI	1	—	1	3	3	5	9	—	1	23
-Bovini	—	—	—	1	2	3	4	—	1	11
-Suini	—	—	—	—	—	—	1	—	—	1
-Ovini	—	—	—	—	—	—	—	—	—	—
-Pollame	—	—	—	1	—	1	—	—	—	2
-Uova	—	—	1	—	—	1	1	—	—	3
-Latte	—	—	—	—	1	2	5	—	—	8
-Altri	1	—	—	1	—	—	—	—	—	2
AZIENDE CHE REGISTRANO SISTEMATICAMENTE "USCITE" ED "ENTRATE"	2	34	35	62	51	72	72	15	9	352
AZIENDE CHE REDIGONO UN "INVENTARIO", UN "BILANCIO" ED UN "CONTO PROFITTI E PERDITE"	1	16	17	30	31	42	51	11	9	208

parte seconda
dati comunali

TAV. 31 - Aziende e relativa superficie

Codice dei Comuni	COMUNI	Superficie								
		CONDUZIONE DIRETTA DEL COLTIVATORE								
		Con solo manodopera familiare		Con manodopera familiare prevalente		Con manodopera extra familiare prevalente		TOTALE		
		Aziende	Superficie	Aziende	Superficie	Aziende	Superficie	Aziende	Superficie	
							Totale		di cui in proprietà	
001	AGRA	15	87,08	—	—	—	—	15	87,08	85,94
002	ALBIZZATE	30	101,49	—	—	—	—	30	101,49	37,72
003	ANGERA	175	633,74	7	21,14	2	5,54	184	660,42	457,09
004	ARCISATE	138	510,00	9	274,12	6	66,73	153	850,85	355,86
005	ARSAGO SEPRIO	201	511,56	—	—	—	—	201	511,56	475,88
006	AZZATE	36	190,76	—	—	1	19,63	37	210,39	75,23
007	AZZIO	74	122,26	—	—	3	13,78	77	136,04	109,57
008	BARASSO	17	66,23	—	—	2	9,57	19	75,80	37,92
009	BARDELLO	36	117,51	1	5,23	—	—	37	122,74	52,89
010	BEDERO VALCUVIA	78	170,85	—	—	1	20,10	79	190,95	175,08
011	BESANO	28	135,86	—	—	—	—	28	135,86	106,82
012	BESNATE	115	318,40	—	—	2	11,50	117	329,90	246,50
013	BESOZZO	216	447,67	9	56,32	6	67,42	231	571,41	396,69
014	BIANDRONNO	84	144,18	5	6,68	1	0,64	90	151,50	94,36
015	BISUSCHIO	57	367,73	—	—	1	3,25	58	370,98	330,11
016	BODIO LOMNAGO	16	45,07	1	4,90	1	16,66	18	66,63	26,32
017	BREBBIA	106	278,62	2	15,30	—	—	108	293,92	214,62
018	BREGANO	29	30,43	—	—	1	1,10	30	31,53	27,55
019	BRENTA	67	159,65	—	—	—	—	67	159,65	125,16
020	BREZZO DI BEDERO	20	113,44	—	—	—	—	20	113,44	88,91
021	BRINZIO	74	347,19	—	—	—	—	74	347,19	333,90
022	BRISSAGO-VALTRAVAGLIA	76	145,03	—	—	—	—	76	145,03	143,73
023	BRUNELLO	19	71,76	—	—	1	2,00	20	73,76	16,67
024	BRUSIMPIANO	46	101,48	—	—	18	80,95	64	182,43	182,43
025	BUGUGGIATE	19	44,61	—	—	—	—	19	44,61	17,87
026	BUSTO ARSIZIO	335	1.077,90	3	10,62	1	7,10	339	1.095,62	331,59
027	CADEGLIANO-VICONAGO	93	411,04	—	—	1	276,00	94	687,04	673,87
028	CADREZZATE	62	145,67	1	2,00	3	146,75	66	294,42	193,18
029	CAIRATE	111	363,52	—	—	—	—	111	363,52	151,39
030	CANTELLO	91	240,71	1	27,80	1	49,00	93	317,51	195,51
031	CARAVATE	74	183,31	—	—	—	—	74	183,31	82,18
032	CARDANO AL CAMPO	31	79,34	—	—	—	—	31	79,34	45,34
033	CARNAGO	138	395,64	1	3,40	—	—	139	399,04	154,28
034	CARONNO PERTUSELLA	16	200,29	—	—	—	—	16	200,29	33,39
035	CARONNO VARESE	150	262,66	—	—	—	—	150	262,66	151,12
036	CASALE LITTA	54	336,55	—	—	—	—	54	336,55	179,78
037	CASALZUIGNO	121	416,63	1	1,36	1	55,00	123	472,99	380,81
038	CASCIAGO	54	221,65	—	—	3	17,31	57	238,96	84,32
039	CASORATE SEMPIONE	41	214,57	—	—	2	3,40	43	217,97	104,20
040	CASSANO MAGNAGO	64	333,19	2	5,55	1	3,01	67	341,75	75,41
041	CASSANO VALCUVIA	54	185,98	1	43,20	2	7,20	57	236,38	193,67
042	CASTELLANZA	19	62,93	—	—	1	7,30	20	70,23	11,72
043	CASTELLO CABIAGLIO	110	263,24	—	—	1	81,00	111	344,24	344,24
044	CASTELSEPRIO	67	185,79	—	—	1	4,18	68	189,97	114,97
045	CASTELVECCANA	23	80,16	2	11,46	12	21,55	37	113,17	71,14
046	CASTIGLIONE OLONA	27	200,91	1	1,50	1	5,25	29	207,66	34,88
047	CASTRONNO	118	105,39	—	—	3	2,87	121	108,26	93,38
048	CAVARIA CON PREMEZZO	10	93,93	—	—	—	—	10	93,93	12,74
049	CAZZAGO BRABBIA	13	27,82	—	—	—	—	13	27,82	10,67
050	CISLAGO	285	456,96	—	—	2	1,48	287	458,44	327,86
051	CITTIGLIO	112	457,96	3	11,01	1	5,00	116	473,97	423,79
052	CLIVIO	23	205,74	1	21,63	1	1,52	25	228,89	58,70
053	COCQUIO-TREVISAGO	54	241,60	1	21,50	—	—	55	263,10	164,73
054	COMABBIO	46	88,67	1	1,00	1	12,00	48	101,67	84,27
055	COMERIO	83	487,93	1	1,53	1	8,19	85	497,65	479,85
056	CREMENAGA	32	188,22	—	—	—	—	32	188,22	178,22
057	CROSIO DELLA VALLE	21	71,10	1	4,27	—	—	22	75,37	50,45
058	CUASSO AL MONTE	133	620,33	9	87,38	7	115,52	149	823,23	776,33
059	CUGLIATE-FABIASCO	89	423,86	1	0,26	—	—	90	424,12	265,99
060	CUNARDO	75	258,71	—	—	2	8,13	77	266,84	243,01
061	CURIGLIA CON MONTEVIASCO	48	208,74	—	—	—	—	48	208,74	163,72
062	CUVEGLIO	104	403,31	1	8,62	—	—	105	411,93	309,08
063	CUVIO	72	300,64	—	—	—	—	72	300,64	235,26
064	DAVERIO	52	238,14	1	8,50	1	40,00	54	286,64	173,33
065	DUMENZA	75	435,86	1	1,00	—	—	76	436,86	365,30
066	DUNO	33	73,44	1	1,00	—	—	34	74,44	66,72
067	FAGNANO OLONA	56	203,06	—	—	1	3,66	57	206,72	48,82
068	FERNO	77	164,86	—	—	—	—	77	164,86	64,82
069	FERRERA DI VARESE	9	58,72	—	—	—	—	9	58,72	17,52
070	GALLARATE	323	701,29	4	10,05	1	0,72	328	712,06	271,37
071	GALLIATE LOMBARDO	8	80,40	1	70,00	—	—	9	150,40	78,19
072	GAVIRATE	147	449,14	1	1,41	3	6,03	151	456,58	359,80

totale per forma di conduzione e comune

in ettari		CONDUZIONE A COLONIA PARZIARIA APPROPRIATA (mozzadria) ED ALTRA FORMA DI CONDUZIONE		TOTALE			COMUNI	Codice dei Comuni
CONDUZIONE CON SALARIATI E/O COMPARTICIPANTI (in economia)								
Aziende	Superficie	Aziende	Superficie	Aziende	Superficie			
				di cui in proprietà		COMUNI	Codice dei Comuni	
				Totale				
1	239,29	—	—	16	326,37	325,23	AGRA	001
1	46,00	—	—	31	147,49	63,72	ALBIZZATE	002
5	85,96	—	—	189	746,38	539,05	ANGERA	003
47	171,28	—	—	200	1.022,13	527,14	ARCISATE	004
1	41,91	—	—	202	553,47	517,79	ARSAGO SEPRIO	005
10	41,18	—	—	47	251,57	100,71	AZZATE	006
—	—	—	—	77	136,04	109,57	AZZIO	007
6	66,18	—	—	25	141,98	104,10	BARASSO	008
3	6,06	—	—	40	128,80	56,45	BARDELLO	009
2	6,50	—	—	81	197,45	181,58	BEDERO VALCUVIA	010
4	41,26	—	—	32	177,12	148,08	BESANO	011
1	80,00	—	—	118	409,90	326,50	BESNATE	012
18	29,58	—	—	249	600,99	426,27	BESOZZO	013
12	12,38	—	—	102	163,88	106,29	BIANDRONNO	014
2	223,67	—	—	60	594,65	553,78	BISUSCHIO	015
1	20,28	—	—	19	86,91	46,60	BODIO LOMNAGO	016
12	23,00	—	—	120	316,92	237,62	BREBBIA	017
—	—	—	—	30	31,53	27,55	BREGANO	018
—	—	—	—	67	159,65	125,16	BRENTA	019
3	156,68	—	—	23	270,12	245,59	BREZZO DI BEDERO	020
18	291,58	—	—	92	638,77	625,48	BRINZIO	021
1	29,10	—	—	77	174,13	172,83	BRISSAGO-VALTRAVAGLIA	022
1	5,64	—	—	21	79,40	22,31	BRUNELLO	023
1	1,60	—	—	65	184,03	184,03	BRUSIMPIANO	024
1	0,50	—	—	20	45,11	18,37	BUGUGGIATE	025
14	115,43	1	14,80	354	1.225,85	436,20	BUSTO ARSIZIO	026
1	8,00	—	—	95	695,04	681,87	CADEGLIANO-VICONAGO	027
18	32,49	—	—	84	326,91	225,67	CADREZZATE	028
—	—	—	—	111	363,52	151,39	CAIRATE	029
15	120,12	—	—	108	437,63	287,44	CANTELLO	030
4	103,44	—	—	78	286,75	135,62	CARAVATE	031
1	21,00	—	—	32	100,34	56,34	CARDANO AL CAMPO	032
17	73,74	—	—	156	472,78	228,02	CARNAGO	033
1	21,58	—	—	17	221,87	34,97	CARONNO PERTUSELLA	034
3	54,37	—	—	153	317,03	201,79	CARONNO VARESE	035
14	22,42	—	—	68	358,97	202,20	CASALE LITTA	036
1	150,30	—	—	124	623,29	531,11	CASALZUIGNO	037
5	18,49	—	—	62	257,45	102,81	CASCIAGO	038
4	15,24	—	—	47	233,21	119,44	CASORATE SEMPIONE	039
4	63,24	—	—	71	404,99	134,71	CASSANO MAGNAGO	040
5	40,10	—	—	62	276,48	233,77	CASSANO VALCUVIA	041
5	54,85	—	—	25	125,08	52,12	CASTELLANZA	042
1	144,51	—	—	112	488,75	488,75	CASTELLO CABIAGLIO	043
1	14,05	—	—	69	204,02	129,02	CASTELSEPRIO	044
6	576,56	—	—	43	689,73	643,90	CASTELVECCANA	045
2	41,77	—	—	31	249,43	76,65	CASTIGLIONE OLONA	046
1	0,72	—	—	122	108,98	94,10	CASTRONNO	047
—	—	—	—	10	93,93	12,74	CAVARIA CON PREMEZZO	048
—	—	—	—	13	27,82	10,67	CAZZAGO BRABBIA	049
—	—	—	—	287	458,44	327,86	CISLAGO	050
2	397,61	—	—	118	871,58	821,40	CITTIGLIO	051
4	13,45	—	—	29	242,34	72,15	CLIVIO	052
5	49,36	—	—	60	312,46	207,23	COCQUIO-TREVISAGO	053
4	132,91	—	—	52	234,58	217,18	COMABBIO	054
—	—	—	—	85	497,65	479,85	COMERIO	055
—	—	—	—	32	188,22	178,22	CREMENAGA	056
—	—	—	—	22	75,37	50,45	CROSIO DELLA VALLE	057
31	316,76	—	—	180	1.139,99	1.093,09		

segue TAV. 31 - Aziende e relativa superficie

Superficie

Codice dei Comuni	COMUNI	CONDUZIONE DIRETTA DEL COLTIVATORE							TOTALE		Codice dei Comuni
		Con solo manodopera familiare		Con manodopera familiare prevalente		Con manodopera extra familiare prevalente		Aziende	Superficie		
		Aziende	Superficie	Aziende	Superficie	Aziende	Superficie		Totale	di cui in proprietà	
073	GAZZADA SCHIANNO	34	125,64	1	1,49	1	3,53	36	130,66	44,42	
074	GEMONIO	75	140,83	—	—	—	—	75	140,83	119,69	
075	GERENZANO	51	279,11	—	—	—	—	51	279,11	92,64	
076	GERMIGNAGA	13	85,68	1	3,30	1	8,30	15	97,28	68,61	
077	GOLASECCA	49	253,75	—	—	—	—	49	253,75	142,21	
078	GORLA MAGGIORE	86	251,87	—	—	—	—	86	251,87	96,76	
079	GORLA MINORE	26	325,54	1	6,21	—	—	27	331,75	41,38	
080	GORNATE-OLONA	43	157,45	—	—	—	—	43	157,45	130,80	
081	GRANTOLA	24	115,22	—	—	—	—	24	115,22	97,22	
082	INARZO	6	60,77	1	9,80	—	—	7	70,57	20,94	
083	INDUNO OLONA	28	205,69	1	1,32	4	220,48	33	427,49	330,43	
084	ISPRA	49	222,76	3	36,24	2	57,66	54	316,66	195,63	
085	JERAGO CON ORAGO	38	157,15	—	—	1	39,05	39	196,20	119,06	
086	LAVENA PONTE TRESA	87	144,77	—	—	26	43,97	113	188,74	143,92	
087	LAVENO-MOMBELLO	88	419,38	—	—	4	19,75	92	439,13	343,86	
088	LEGGIUNO	107	236,15	2	11,63	—	—	109	247,78	191,97	
089	LONATE CEPPINO	139	354,48	1	32,50	—	—	140	386,98	230,67	
090	LONATE POZZOLO	107	504,80	—	—	2	9,90	109	514,70	265,72	
091	LOZZA	17	23,27	2	3,24	1	42,55	20	69,06	46,64	
092	LUINO	227	800,92	2	9,95	1	1,40	230	812,27	659,54	
093	LUVINATE	8	76,47	—	—	—	—	8	76,47	62,67	
094	MACCAGNO	84	243,83	—	—	—	—	84	243,83	227,11	
095	MALGESSO	37	161,38	—	—	—	—	37	161,38	45,23	
096	MALNATE	39	173,71	3	27,05	1	33,80	43	234,56	106,88	
097	MARCHIROLO	69	178,19	1	4,50	5	18,20	75	200,89	189,85	
098	MARNATE	47	135,01	1	1,90	2	27,40	50	164,31	50,41	
099	MARZIO	21	107,40	1	13,50	—	—	22	120,90	85,75	
100	MASCIAGO PRIMO	31	130,66	—	—	—	—	31	130,66	115,66	
101	MERCALLO	49	207,45	—	—	—	—	49	207,45	127,91	
102	MESENZANA	50	222,38	—	—	—	—	50	222,38	149,54	
103	MONTEGRINO VALTRAVAGLIA	74	228,12	—	—	1	4,50	75	232,62	212,92	
104	MONVALLE	56	120,54	—	—	—	—	56	120,54	54,75	
105	MORAZZONE	109	328,32	—	—	3	24,84	112	353,16	164,15	
106	MORNAGO	188	456,95	2	2,27	1	36,73	191	495,95	303,94	
107	OGGIONA CON SANTO STEFANO	8	50,44	—	—	2	6,73	10	57,17	13,54	
108	OLGIATE OLONA	95	181,21	—	—	2	30,37	97	211,58	103,06	
109	ORIGGIO	85	382,04	—	—	3	88,60	88	470,64	254,54	
110	ORINO	47	279,68	1	4,55	—	—	48	284,23	250,03	
111	OSMATE	33	134,68	—	—	—	—	33	134,68	111,85	
112	PINO SULLA SPONDA DEL LAGO MAGGIORE	24	187,09	—	—	—	—	24	187,09	176,78	
113	PORTO CERESIO	48	135,82	—	—	—	—	48	135,82	107,60	
114	PORTO VALTRAVAGLIA	40	254,35	—	—	1	1,20	41	255,55	227,93	
115	RANCIO VALCUVIA	62	246,59	1	1,37	—	—	63	247,96	210,68	
116	RANCO	26	111,55	—	—	—	—	26	111,55	74,69	
117	SALTRIO	24	126,97	—	—	—	—	24	126,97	36,64	
118	SAMARATE	210	548,50	—	—	1	55,00	211	603,50	339,49	
141	SANGIANO	9	131,67	—	—	—	—	9	131,67	85,78	
119	SARONNO	79	402,44	3	25,60	3	11,31	85	439,35	89,49	
120	SESTO CALENDE	85	898,42	2	4,53	—	—	87	902,95	239,76	
121	SOLBIATE ARNO	13	21,78	—	—	—	—	13	21,78	8,28	
122	SOLBIATE OLONA	56	120,03	—	—	1	108,00	57	226,03	110,28	
123	SOMMA LOMBARDO	235	500,34	2	31,71	—	—	237	532,05	372,39	
124	SUMIRAGO	107	344,18	—	—	2	88,89	109	433,07	273,89	
125	TAINO	178	340,19	13	32,84	9	21,10	200	394,13	294,86	
126	TERNATE	23	65,48	1	11,93	—	—	24	77,41	44,21	
127	TRADATE	167	726,02	—	—	2	38,00	169	764,02	502,29	
128	TRAVEDONA-MONATE	101	420,84	1	1,70	2	34,57	104	457,11	268,95	
129	TRONZANO LAGO MAGGIORE	31	200,32	—	—	—	—	31	200,32	196,62	
130	UBOLDO	47	457,81	1	110,00	1	63,58	49	631,39	208,51	
131	VALGANNA	49	492,33	3	19,05	1	73,70	53	585,08	554,49	
132	VARANO BORGHESI	8	12,43	—	—	—	—	8	12,43	4,61	
133	VARESE	348	1.075,33	7	102,02	16	66,27	371	1.243,62	712,85	
134	VEDANO OLONA	34	203,28	1	24,87	1	3,42	36	231,57	50,61	
135	VEDDASCA	128	425,65	—	—	—	—	128	425,65	423,94	
136	VENEGONO INFERIORE	71	188,32	3	25,00	—	—	74	213,32	150,67	
137	VENEGONO SUPERIORE	48	168,75	2	43,00	2	5,64	52	217,39	115,02	
138	VERGIATE	266	741,40	31	83,43	18	31,20	315	856,03	708,39	
139	VIGGIU'	62	268,48	—	—	—	—	62	268,48	135,47	
140	VIZZOLA TICINO	40	706,89	1	2,15	—	—	42	711,74	147,20	
	TOTALE PROVINCIA	10.648	37.357,04	171	1.428,39	225	2.528,38	11.044	41.313,81	26.030,00	

totale per forma di conduzione e comune

in ettari

Codice dei Comuni	CONDUZIONE CON SALARIATI E/O COMPARTICIPANTI (in economia)		CONDUZIONE A COLONIA PARZIARIA APPODERATA (mezzadria) ED ALTRA FORMA DI CONDUZIONE		TOTALE			COMUNI	Codice dei Comuni
	Aziende	Superficie	Aziende	Superficie	Aziende	Superficie			
						Totale	di cui in proprietà		
073	6	45,78	—	—	42	176,44	90,20	GAZZADA SCHIANNO	073
074	3	22,93	—	—	78	163,76	142,62	GEMONIO	074
075	2	60,36	—	—	53	339,47	153,00	GERENZANO	075
076	2	21,49	—	—	17	118,77	90,10	GERMIGNAGA	076
077	5	97,58	—	—	54	351,33	217,59	GOLASECCA	077
078	1	6,57	—	—	87	258,44	98,22	GORLA MAGGIORE	078
079	13	70,48	—	—	40	402,23	111,86	GORLA MINORE	079
080	3	89,45	—	—	46	246,90	216,25	GORNATE-OLONA	080
081	1	6,98	—	—	25	122,20	104,20	GRANTOLA	081
082	—	—	—	—	7	70,57	20,94	INARZO	082
083	22	228,30	—	—	55	655,79	556,23	INDUNO OLONA	083
084	5	26,86	—	—	59	343,52	218,24	ISPRA	084
085	—	—	—	—	39	196,20	119,06	JERAGO CON ORAGO	085
086	2	9,16	—	—	115	197,90	153,08	LAVENA PONTE TRESA	086
087	5	118,21	—	—	97	557,34	431,93	LAVENO-MOMBELLO	087
088	3	20,98	—	—	112	268,76	212,95	LEGGIUNO	088
089	4	17,75	—	—	144	404,73	248,42	LONATE CEPPINO	089
090	9	526,78	—	—	118	1.041,48	792,50	LONATE POZZOLO	090
091	—	—	—	—	20	69,06	46,64	LOZZA	091
092	6	69,71	—	—	236	881,98	728,69	LUINO	092
093	4	68,40	—	—	12	144,87	131,07	LUVINATE	093
094	2	616,31	—	—	86	860,14	481,08	MACCAGNO	094
095	4	11,41	—	—	41	172,79	56,64	MALGESSO	095
096	3	44,76	1	6,06	47	285,38	157,24	MALNATE	096
097	3	32,50	—	—	78	233,39	222,35	MARCHIROLO	097
098	—	—	—	—	50	164,31	50,41	MARNATE	098
099	2	35,25	—	—	24	156,15	120,00	MARZIO	099
100	1	3,93	—	—	32	134,59	119,59	MASCIAGO PRIMO	100
101	15	108,63	—	—	64	316,08	231,54	MERCALLO	101
102	1	94,00	—	—	51	316,38	243,54	MESENZANA	102
103	2	416,95	—	—	77	649,57	629,87	MONTEGRINO VALTRAVAGLIA	103
104	2	33,87	—	—	58	154,41	88,62	MONVALLE	104
105	3	9,60	—	—	115	362,76	173,75	MORAZZONE	105
106	6	31,28	—	—	197	527,23	331,30	MORNAGO	106
107	—	—	—	—	10	57,17	13,54	OGGIONA CON SANTO STEFANO	107
108	13	30,82	—	—	110	242,40	131,48	OLGIATE OLONA	108
109	—	—	—	—	88	470,64	254,54	ORIGGIO	109
110	1	2,93	—	—	49	287,16	251,45	ORINO	110
111	4	51,71	—	—	37	186,39	163,56	OSMATE	111
112	1	110,08	—	—	25	297,17	286,86	PINO SULLA SPONDA DEL LAGO MAGGIORE	112
113	2	0,94	—	—	50	136,76	108,54	PORTO CERESIO	113
114	2	277,58	—	—	43	533,13	505,51	PORTO VALTRAVAGLIA	114
115	—	—	—	—	63	247,96	210,88	RANCIO VALCUVIA	115
116	1	13,25	—	—	27	124,80	87,94	RANCO	116
117	11	134,80	—	—	35	261,77	171,44	SALTRIO	117
118	6	15,89	—	—	217	619,39	355,38	SAMARATE	118
119	1	24,93	—	—	10	156,60	110,71	SANGIANO	119
120	—	—	—	—	85	439,35	89,49	SARONNO	120
121	2	138,12	—	—	89	1.041,07	372,88	SESTO CALENDE	121
122	2	0,51	—	—	15	22,29	8,79	SOLBIATE ARNO	122
123	3	272,51	—	—	60	498,54	113,42	SOLBIATE OLONA	123
124	5								

TAV. 32 - Aziende e relativa superficie totale

Codice dei Comuni	COMUNI	Superficie							
		CLASSI DI							
		Fino a 0,99		1,00 - 1,99		2,00 - 4,99		5,00 - 9,99	
Aziende	Superficie	Aziende	Superficie	Aziende	Superficie	Aziende	Superficie		
001	AGRA	2	1,36	7	11,86	2	4,88	1	6,00
002	ALBIZZATE	17	9,80	8	12,54	1	4,55	—	—
003	ANGERA	31	23,00	47	68,96	73	226,25	24	157,11
004	ARCISATE	67	43,50	58	84,90	28	87,47	20	140,82
005	ARSAGO SEPRIO	38	25,78	76	105,43	65	195,56	19	135,90
006	AZZATE	11	6,89	15	22,23	10	32,82	6	48,88
007	AZZIO	35	23,76	25	34,10	12	33,76	3	21,69
008	BARASSO	4	1,67	6	8,34	5	16,85	8	54,16
009	BARDELLO	8	4,45	14	20,82	8	23,96	9	55,57
010	BEDERO VALCUVIA	11	6,52	34	47,30	29	80,59	5	29,84
011	BESANO	—	—	5	6,75	17	58,42	3	22,10
012	BESNATE	34	24,05	53	71,66	19	48,62	6	40,50
013	BESOZZO	142	86,80	51	68,72	33	101,00	11	86,63
014	BIANDRONNO	52	35,83	33	48,05	14	39,38	2	12,92
015	BISUSCHIO	8	6,44	10	13,70	22	78,13	12	81,98
016	BODIO LOMNAGO	1	0,72	3	4,96	12	37,65	1	6,64
017	BREBBIA	38	25,33	36	53,60	25	69,47	16	110,42
018	BREGANO	18	10,31	8	9,78	4	11,44	—	—
019	BRENTA	10	5,53	32	43,95	20	61,56	4	24,78
020	BREZZO DI BEDERO	2	1,39	—	—	13	46,98	4	25,63
021	BRINZIO	14	10,36	16	23,92	29	92,91	20	142,79
022	BRISSAGO-VALTRAVAGLIA	14	8,40	29	38,40	31	80,96	1	5,50
023	BRUNELLO	8	4,32	6	8,91	4	10,38	1	5,64
024	BRUSIMPIANO	2	0,88	32	43,72	26	77,95	4	24,48
025	BUGUGGIATE	7	4,47	4	5,95	6	16,39	3	18,30
026	BUSTO ARSIZIO	180	100,28	70	97,49	54	158,03	19	137,11
027	CADEGLIANO-VICONAGO	16	10,09	31	44,82	29	87,28	7	55,17
028	CADREZZATE	27	18,12	30	42,78	16	43,56	4	25,39
029	CAIRATE	32	22,71	45	61,07	21	59,52	7	50,53
030	CANTELLO	53	30,26	26	33,75	10	30,78	7	49,08
031	CARAVATE	38	28,81	24	34,55	7	19,72	2	14,20
032	CARDANO AL CAMPO	8	5,69	11	16,00	8	23,55	3	22,10
033	CARNAGO	58	43,38	54	75,55	25	69,29	9	55,23
034	CARONNO PERTUSELLA	2	1,45	1	1,46	1	2,47	3	26,45
035	CARONNO VARESINO	91	52,70	34	49,29	19	55,66	4	26,58
036	CASALE LITTA	12	7,36	23	31,97	20	64,75	4	25,68
037	CASALZUIGNO	22	16,86	41	59,89	41	123,84	11	69,69
038	CASCIAGO	28	14,12	10	13,99	14	45,30	3	21,93
039	CASORATE SEMPIONE	4	2,07	9	10,96	25	72,38	4	26,04
040	CASSANO MAGNAGO	15	9,18	16	24,27	21	64,67	6	44,36
041	CASSANO VALCUVIA	—	—	25	37,90	21	64,88	11	74,24
042	CASTELLANZA	8	4,46	3	3,70	4	15,30	3	18,71
043	CASTELLO CABIAGLIO	31	17,43	37	53,15	30	97,62	10	64,99
044	CASTELSEPRIO	39	24,76	13	16,06	11	34,62	1	5,13
045	CASTELVECCANA	9	6,25	11	15,79	13	43,21	7	52,93
046	CASTIGLIONE OLONA	3	2,51	5	6,23	12	40,75	6	37,88
047	CASTRONNO	86	52,19	29	37,68	5	12,61	1	6,50
048	CAVARIA CON PREMEZZO	—	—	1	1,22	2	6,87	3	22,16
049	CAZZAGO BRABBIA	3	1,52	5	7,00	2	4,30	2	15,00
050	CISLAGO	188	96,30	49	65,80	34	100,43	10	69,84
051	CITTIGLIO	—	—	38	54,03	51	160,13	18	118,64
052	CLIVIO	1	0,98	12	17,92	5	16,23	5	40,82
053	COCQUIO-TREVISAGO	15	9,90	11	14,48	18	53,53	6	41,05
054	COMABBIO	17	11,19	11	15,31	18	51,56	2	14,69
055	COMERIO	6	3,13	21	32,37	32	95,26	15	100,98
056	CREMENAGA	1	0,40	7	9,44	11	35,30	7	41,20
057	CROSIO DELLA VALLE	1	0,98	9	12,83	10	32,62	—	—
058	CUASSO AL MONTE	3	1,91	41	57,63	73	237,83	40	273,79
059	CUGLIATE-FABIASCO	19	11,75	27	37,23	30	90,30	8	53,60
060	CUNARDO	3	2,18	21	31,40	43	137,20	9	56,26
061	CURIGLIA CON MONTEVIASCO	—	—	6	10,30	34	117,97	6	31,11
062	CUVEGLIO	11	6,93	24	36,82	48	159,32	16	121,21
063	CUVIO	19	10,91	18	27,73	21	62,52	8	54,93
064	DAVERIO	3	2,60	26	37,91	9	29,56	10	67,99
065	DUMENZA	5	4,03	15	21,50	39	128,65	10	69,23
066	DUNO	—	—	19	25,79	14	43,59	1	5,06
067	FAGNANO OLONA	20	8,40	11	15,65	12	34,41	9	62,77
068	FERNO	53	28,94	11	16,25	7	23,41	2	15,05
069	FERRERA DI VARESE	—	—	1	1,90	7	19,62	—	—
070	GALLARATE	207	87,78	53	75,02	37	107,81	13	88,93
071	GALLIATE LOMBARDO	—	—	3	4,09	4	10,28	2	11,15
072	GAVIRATE	71	34,24	45	63,52	33	91,19	8	60,07

per classe di superficie totale e comune

in ettari

SUPERFICIE TOTALE								COMUNI	Codice dei Comuni
10,00 - 19,99		20,00 - 49,99		50,00 ed oltre		TOTALE			
Aziende	Superficie	Aziende	Superficie	Aziende	Superficie	Aziende	Superficie		
2	27,53	1	35,65	1	239,29	16	326,37	AGRA	001
2	28,10	3	92,50	—	—	31	147,49	ALBIZZATE	002
8	109,18	5	161,88	—	—	188	746,38	ANGERA	003
12	176,54	13	411,46	1	77,44	199	1.022,13	ARCISATE	004
3	48,89	1	41,91	—	—	202	553,47	ARSAGO SEPRIO	005
1	19,63	4	121,32	—	—	47	251,57	AZZATE	006
2	22,73	—	—	—	—	77	136,04	AZZIO	007
1	19,00	1	41,96	—	—	25	141,98	BARASSO	008
—	—	1	24,00	—	—	40	128,80	BARDELLO	009
1	13,10	1	20,10	—	—	81	197,45	BEDERO VALCUVIA	010
5	63,56	1	26,29	—	—	31	177,12	BESANO	011
3	43,30	1	40,65	—	141,12	118	409,90	BESNATE	012
7	95,53	4	112,31	1	50,03	249	600,99	BESOZZO	013
—	—	1	27,70	—	—	102	163,88	BIANDRONNO	014
3	36,10	3	107,59	2	270,71	60	594,65	BISUSCHIO	015
1	16,66	1	20,28	—	—	19	86,91	BODIO LOMNAGO	016
3	37,80	1	20,30	—	—	119	316,92	BREBBIA	017
—	—	—	—	—	—	30	31,53	BREGANO	018
—	—	1	23,83	—	—	67	159,65	BRENTA	019
2	29,42	1	20,50	1	146,20	23	270,12	BREZZO DI BEDERO	020
10	120,65	1	33,24	1	214,90	91	638,77	BRINZIO	021
1	11,77	1	29,10	—	—	77	174,13	BRISSAGO-VALTRAVAGLIA	022
—	—	2	50,15	—	—	21	79,40	BRUNELLO	023
—	—	1	37,00	—	—	65	184,03	BRUSIMPIANO	024
—	—	—	—	—	—	20	45,11	BUGUGGIATE	025
13	197,32	17	457,08	1	78,54	354	1.225,85	BUSTO ARSIZIO	026
6	90,16	5	131,52	1	276,00	95	695,04	CADEGLIANO-VICONAGO	027
4	50,31	2	81,35	1	65,40	84	326,91	CADREZZATE	028
2	27,99	4	141,70	—	—	111	363,52	CAIRATE	029
7	98,36	4	140,00	1	55,40	108	437,63	CANTELLO	030
3	44,94	3	94,53	1	50,00	78	286,75	CARAVATE	031
1	12,00	1	21,00	—	—	32	100,34	CARDANO AL CAMPO	032
2	26,01	8	203,32	—	—	156	472,78	CARNAGO	033
6	83,61	4	106,43	—	—	17	221,87	CARONNO PERTUSELLA	034
2	37,00	3	95,80	—	—	153	317,03	CARONNO VARESINO	035
4	58,71	5	170,50	—	—	68	358,97	CASALE LITTA	036
4	60,04	3	87,67	2	205,30	124	623,29	CASALZUIGNO	037
6	96,77	—	—	1	65,34	62	257,45	CASCIAGO	038
2	35,40	1	25,60	1	60,76	46	233,21	CASORATE SEMPIONE	039
8	114,76	5	147,75	—	—	71	404,99	CASSANO MAGNAGO	040
4	56,26	1	43,20	—	—	62	276,48	CASSANO VALCUVIA	041
4	62,56	1	20,35	—	—	23	125,08	CASTELLANZA	042
3	30,05	2	225,51	—	—	112	488,75	CASTELLO CABIAGLIO	043
3	40,54	2	82,91	—	—	69	204,02	CASTELSEPRIO	044
2	26,55	—	—	1	545,00	43	689,73	CASTELVECCANA	045
3	44,53	7	38,00	1	79,53	31	249,43	CASTIGLIONE OLONA	046
—	—	—	—	—	—	121	108,98	CASTRONNO	047
3	42,88	1	20,80	—	—	10	93,93	CAVARIA CON PREMEZZO	048
—	—	—	—	—	—	12	27,82	CAZZAGO BRABBIA	049
4	50,87	1	20,27	1	54,93	287	458,44	CISLAGO	050
6	81,29	3	66,73	1	390,76	117	871,58	CITTIGLIO	051
1	19,69	4	94,58	1	52,12	29	242,34	CLIVIO	052
5	68,74	4	124,76	—	—	59	312,46	COCQUIO-TREVISAGO	053
2	24,47	—	—	1	117,36	51	234,58	COMABBIO	054
7	100,44	3	73,02	1	92,45	85	497,65	COMERIO	055
5	64,76	1	37,12	—	—	32	188,22	CREMENAGA	056
2	28,94	—	—	—	—	22	75,37	CROSIO DELLA VALLE	057
17	228,91	4	118,27	2	221,65	180	1.139,99	CUASSO AL MONTE	058
3	35,74	2	44,41	2	161,13	91	434,16	CUGLIATE-FABIASCO	059
4	50,06	1	34,42	—	—	81	311,52	CUNARDO	060
1	12,00	2	40,00	1	707,23	50	918,61	CURIGLIA CON MONTEVIASCO	061
5	68,46	1	20,00	—	—	105	412,74	CUVEGLIO	062

segue TAV. 32 — Aziende e relativa superficie totale

Codice dei Comuni	COMUNI	Superficie							
		CLASSI DI							
		Fino a 0,99		1,00 - 1,99		2,00 - 4,99		5,00 - 9,99	
Aziende	Superficie	Aziende	Superficie	Aziende	Superficie	Aziende	Superficie		
073	GAZZADA SCHIANNO	9	5,39	10	13,77	11	31,85	6	43,27
074	GEMONIO	23	12,96	34	49,33	12	35,67	5	38,10
075	GERENZANO	15	10,55	10	13,41	12	36,37	6	39,37
076	GERMIGNAGA	2	1,23	4	4,66	3	9,97	4	27,48
077	GOLASECCA	8	3,58	18	22,65	14	45,66	5	37,40
078	GORLA MAGGIORE	51	26,08	21	28,66	6	17,29	4	26,20
079	GORLA MINORE	13	6,82	3	5,15	5	18,77	10	70,01
080	GORNATE-OLONA	10	6,35	13	18,36	13	46,25	6	42,49
081	GRANTOLA	8	5,29	6	8,61	5	14,19	3	22,53
082	INARZO	—	—	1	1,17	2	7,10	2	19,61
083	INDUNO OLONA	6	3,27	13	18,60	14	41,68	5	40,75
084	ISPRA	13	6,74	13	18,91	18	54,34	6	41,84
085	JERAGO CON ORAGO	5	2,33	14	20,98	12	36,05	1	6,77
086	LAVENA PONTE TRESA	58	31,15	30	41,46	17	44,04	7	46,80
087	LAVENO-MOMBELLO	21	12,57	17	23,61	27	73,90	17	119,50
088	LEGGIUNO	14	9,73	52	73,78	37	100,72	7	47,38
089	LONATE CEPPINO	76	36,13	26	39,43	24	70,04	10	67,68
090	LONATE POZZOLO	44	22,40	23	36,15	21	63,66	8	57,00
091	LOZZA	8	5,94	8	11,19	3	9,38	—	—
092	LUINO	52	28,90	82	110,78	60	172,68	24	160,15
093	LUVINATE	3	2,02	2	2,95	3	10,50	1	7,80
094	MACCAGNO	15	9,61	20	27,51	38	116,80	7	43,88
095	MALGESSO	14	9,32	10	14,56	12	34,27	2	12,75
096	MALNATE	8	3,76	14	17,00	9	25,42	6	42,31
097	MARCHIROLO	18	9,77	24	33,80	26	78,81	5	37,83
098	MARNATE	27	12,21	10	13,95	6	18,20	3	22,61
099	MARZIO	1	0,60	5	6,60	10	25,85	3	21,00
100	MASCIAGO PRIMO	—	—	11	15,57	18	52,98	1	6,81
101	MERCALLO	7	5,11	26	35,68	15	44,14	8	55,72
102	MESENZANA	15	9,46	14	20,75	13	37,09	3	25,40
103	MONTEGRINO VALTRAVAGLIA	9	6,92	24	34,35	31	98,80	8	53,97
104	MONVALLE	34	18,24	12	16,86	5	14,32	2	22,56
105	MORAZZONE	50	32,06	29	40,29	20	64,04	5	31,77
106	MORNAGO	78	58,35	66	89,59	31	91,17	13	91,99
107	OGGIONA CON SANTO STEFANO	1	0,70	2	3,92	3	10,31	3	22,07
108	OLGIATE OLONA	74	29,71	14	17,50	9	34,25	7	48,84
109	ORIGGIO	61	25,86	14	20,08	5	17,71	—	—
110	ORINO	6	5,00	21	28,03	16	53,53	4	26,59
111	OSMATE	—	—	10	15,13	18	53,56	4	25,07
112	PINO SULLA SPONDA DEL LAGO MAGGIORE	2	0,71	5	8,11	4	16,69	6	39,27
113	PORTO CERESIO	15	9,33	14	19,52	13	37,74	6	40,33
114	PORTO VALTRAVAGLIA	9	5,69	4	5,50	11	39,41	10	69,17
115	RANCIO VALCUVIA	6	3,35	12	18,70	29	87,87	14	85,95
116	RANCO	—	—	9	14,38	12	40,66	4	31,61
117	SALTRIO	6	5,20	7	11,25	11	30,72	4	28,15
118	SAMARATE	122	76,05	42	58,22	26	81,78	8	60,35
141	SANGIANO	—	—	—	—	3	10,09	3	20,01
119	SARONNO	49	21,73	9	11,04	7	20,25	8	59,94
120	SESTO CALENDE	7	4,83	17	26,82	30	98,86	12	84,13
121	SOLBIATE ARNO	9	4,05	3	4,54	2	5,73	1	7,97
122	SOLBIATE OLONA	41	17,02	8	10,63	4	14,71	2	19,62
123	SOMMA LOMBARDO	138	70,02	50	66,20	29	88,09	14	197,49
124	SUMIRAGO	33	20,96	41	55,80	23	66,89	6	49,00
125	TAINO	90	54,29	61	88,14	37	102,37	7	114,56
126	TERNATE	5	3,52	13	17,73	6	15,68	3	15,03
127	TRADATE	75	39,34	30	41,05	30	86,71	14	101,00
128	TRAVEDONA-MONATE	23	15,73	35	51,32	34	109,18	3	17,70
129	TRONZANO LAGO MAGGIORE	4	2,32	5	7,91	12	43,31	6	40,62
130	UBOLDO	4	2,67	4	5,77	18	60,51	9	65,34
131	VALGANNA	3	2,72	5	7,43	16	47,18	18	127,24
132	VARANO BORGHESI	4	2,23	2	3,76	2	6,44	—	—
133	VARESE	103	66,25	128	177,98	102	312,72	36	243,98
134	VEDANO OLONA	15	6,87	2	2,52	7	25,30	6	41,56
135	VEDDASCA	1	0,98	30	46,27	76	225,74	20	121,23
136	VENEGONO INFERIORE	40	24,85	18	25,38	8	22,27	4	64,80
137	VENEGONO SUPERIORE	19	8,68	14	19,13	10	26,61	3	17,03
138	VERGIATE	42	34,94	148	211,74	92	277,91	26	194,76
139	VIGGIU'	—	—	25	34,00	32	102,23	15	118,37
140	VIZZOLA TICINO	—	—	15	22,08	18	50,22	5	29,47
	TOTALE PROVINCIA	3.704	2.146,75	3.123	4.407,74	2.817	8.582,24	1.011	6.988,64

per classe di superficie totale e comune

Codice dei Comuni	COMUNI	Superficie							
		CLASSI DI							
		10,00 - 19,99		20,00 - 49,99		50,00 ed oltre		TOTALE	
Aziende	Superficie	Aziende	Superficie	Aziende	Superficie	Aziende	Superficie		
073	GAZZADA SCHIANNO	6	82,16	—	—	—	—	42	176,44
074	GEMONIO	2	27,70	—	—	—	—	76	163,76
075	GERENZANO	5	66,60	4	120,81	1	52,36	53	339,47
076	GERMIGNAGA	3	38,43	1	37,00	—	—	17	118,77
077	GOLASECCA	4	53,98	4	105,66	1	82,40	54	351,33
078	GORLA MAGGIORE	3	41,79	1	32,90	1	85,52	87	258,44
079	GORLA MINORE	5	65,26	2	73,52	2	162,70	40	402,23
080	GORNATE-OLONA	2	26,36	1	39,80	1	67,29	46	246,90
081	GRANTOLA	1	16,30	2	55,28	—	—	25	122,20
082	INARZO	1	19,80	1	22,89	—	—	7	70,57
083	INDUNO OLONA	4	52,82	10	251,48	2	247,19	54	655,79
084	ISPRA	4	59,00	4	109,53	1	53,16	59	343,52
085	JERAGO CON ORAGO	4	48,26	3	81,81	—	—	39	196,20
086	LAVENA PONTE TRESA	—	—	—	—	—	—	115	197,90
087	LAVENO-MOMBELLO	4	55,48	8	205,28	1	67,00	95	557,34
088	LEGGIUNO	1	16,31	1	20,84	—	—	112	268,76
089	LONATE CEPPINO	4	48,04	4	143,41	—	—	144	404,73
090	LONATE POZZOLO	10	129,15	8	247,37	4	485,75	118	1.041,48
091	LOZZA	—	—	1	42,55	—	—	20	69,06
092	LUINO	12	156,42	3	65,37	3	187,68	236	881,98
093	LUVINATE	1	15,30	1	42,80	1	63,50	12	144,87
094	MACCAGNO	3	46,03	—	—	2	616,31	85	860,14
095	MALGESSO	1	11,37	1	31,72	1	58,80	41	172,79
096	MALNATE	6	85,56	4	111,33	—	—	47	285,38
097	MARCHIROLO	4	52,45	1	20,73	—	—	78	233,39
098	MARNATE	2	25,44	2	71,90	—	—	50	164,31
099	MARZIO	3	37,85	2	64,25	—	—	24	156,15
100	MASCIAGO PRIMO	—	—	2	59,23	—	—	32	134,59
101	MERCALLO	4	58,66	4	116,77	—	—	64	316,08
102	MESENZANA	2	28,65	3	101,03	1	94,00	51	316,38
103	MONTEGRINO VALTRAVAGLIA	3	38,58	1	49,80	1	367,15	77	649,57
104	MONVALLE	2	32,27	2	50,16	—	—	58	154,41
105	MORAZZONE	6	77,56	5	117,04	—	—	115	362,76
106	MORNAGO	4	54,67	5	141,46	—	—	197	527,23
107	OGGIONA CON SANTO STEFANO	—	—	1	20,17	—	—	10	57,17
108	OLGIATE OLONA	2	32,12	3	79,98	—	—	109	242,40
109	ORIGGIO	1	16,67	4	133,41	3	256,91	88	470,64
110	ORINO	—	—	1	27,81	1	146,20	49	287,16
111	OSMATE	4	46,63	1	46,00	—	—	37	186,39
112	PINO SULLA SPONDA DEL LAGO MAGGIORE	5	71,15	2	51,16	1	110,08	25	297,17
113	PORTO CERESIO	2	29,84	—	—	—	—	50	136,76
114	PORTO VALTRAVAGLIA	5	71,97	2	63,81	2	277,58	43	533,13
115	RANCIO VALCUVIA	—	—	2	52,09	—	—	63	247,96
116	RANCO	1	13,25	1	24,90	—	—	27	124,80
117	SALTRIO	5	71,37	—	—	1	115,08	34	261,77
118	SAMARATE	12	168,19	4	119,80	1	55,00	215	619,39
141	SANGIANO	1	10,48	2	44,93	1	71,09	10	156,60
119	SARONNO	6	93,57	5	154,59	1	78,23	85	439,35
120	SESTO CALENDE	10	144,66	9	310,98	4	370,79	89	1.041,07
121	SOLBIATE ARNO	—	—	—	—	—	—	15	22,29
122	SOLBIATE OLONA	—	—	2	62,17	2	374,39	59	498,54
123	SOMMA LOMBARDO	14	118,10	4	306,50	2	306,50	242	877,33
124	SUMIRAGO	6	81,54	1	42,00	2	139,69	112	455,88
125	TAINO	7	114,56	1	49,46	—	—	203	457,89
126	TERNATE	1	11,93	1	20,09	—	—	29	83,98
127	TRADATE	15	213,35	8	232,11	1	80,00	173	793,56
128	TRAVEDONA-MONATE	3	36,41	6	226,77	—	—	104	457,11
129	TRONZANO LAGO MAGGIORE	3	40,34	2	66,12	—	—	32	200,62
130	UBOLDO	6	88,11	5	165,63	3	243,36	49	631,39
131	VALGANNA	10	124,68	2	51,85	2	249,10	56	610,20
132	VARANO BORGHESI	—	—	1	76,72	—	—	9	89,15
133	VARESE	23	323,31	9	249,23	3	205,98	404	1.579,45
134	VEDANO OLONA	7	101,37	3	74,95	1	55,70	41	308,27
1									

TAV. 33 — Aziende e relativa superficie agricola utilizzata

Superficie

Codice dei Comuni	COMUNI	CLASSI DI SUPERFICIE							
		Fino a 0,99		1,00 - 1,99		2,00 - 4,99		5,00 - 9,99	
		Aziende	Superficie	Aziende	Superficie	Aziende	Superficie	Aziende	Superficie
001	AGRA	10	4,78	6	8,09	—	—	—	—
002	ALBIZZATE	13	4,48	1	1,55	1	3,35	—	—
003	ANGERA	87	48,38	39	54,25	39	111,80	8	54,43
004	ARCISATE	28	12,88	9	10,62	9	28,90	6	42,90
005	ARSAGO SEPRIO	81	39,12	15	19,84	6	18,07	2	15,15
006	AZZATE	14	6,37	10	12,77	8	30,03	4	30,43
007	AZZIO	60	25,01	8	10,42	6	19,12	3	27,78
008	BARASSO	7	2,82	7	9,10	5	17,43	2	10,53
009	BARDELLO	14	7,25	7	8,15	10	35,68	4	26,77
010	BEDERO VALCUVIA	45	21,22	11	14,66	3	7,50	1	5,10
011	BESANO	7	3,61	2	2,80	5	15,83	4	26,20
012	BESNATE	49	20,85	7	9,32	4	14,42	2	11,20
013	BESOZZO	171	79,29	22	30,89	27	80,67	10	73,91
014	BIANDRONNO	46	19,37	9	11,97	3	8,81	2	11,10
015	BISUSCHIO	10	3,81	3	5,16	5	17,60	2	12,65
016	BODIO LOMNAGO	7	2,81	4	6,20	6	16,55	1	8,13
017	BREBBIA	61	29,66	22	30,39	14	46,54	11	70,02
018	BREGANO	20	9,15	2	2,64	2	4,51	—	—
019	BRENTA	22	9,72	8	11,58	3	11,05	—	—
020	BREZZO DI BEDERO	4	1,88	4	6,15	7	20,55	2	13,65
021	BRINZIO	47	18,41	18	25,34	11	34,52	—	—
022	BRISSAGO-VALTRAVAGLIA	50	23,33	18	19,62	2	4,20	—	—
023	BRUNELLO	13	4,49	4	6,06	2	5,72	—	—
024	BRUSIMPIANO	1	0,08	—	—	—	—	—	—
025	BUGUGGIATE	10	3,83	5	8,01	3	9,35	2	11,91
026	BUSTO ARSIZIO	196	102,01	56	77,94	41	117,36	18	120,21
027	CADEGLIANO-VICONAGO	46	15,84	11	12,37	7	23,35	4	24,49
028	CADREZZATE	36	13,94	8	10,59	5	17,56	1	6,93
029	CAIRATE	59	31,15	11	15,10	8	26,62	4	30,19
030	CANTELLA	25	10,92	6	8,66	9	29,30	4	27,75
031	CARAVATE	52	26,22	11	14,69	3	8,12	1	7,30
032	CARDANO AL CAMPO	11	4,30	3	4,30	3	9,75	2	15,10
033	CARNAGO	102	47,99	22	28,75	6	19,14	4	27,47
034	CARONNO PERTUSELLA	2	1,31	1	1,46	1	2,47	3	25,00
035	CARONNO VARESINO	92	38,59	11	14,00	9	26,05	2	12,99
036	CASALE LITTA	14	6,72	13	19,63	11	34,78	1	5,50
037	CASALZUIGNO	50	15,54	10	12,85	—	—	5	64,62
038	CASCIAGO	33	13,36	5	7,39	7	19,35	4	26,12
039	CASORATE SEMPIONE	20	9,77	9	12,15	7	23,16	—	—
040	CASSANO MAGNAGO	18	11,21	16	24,80	18	55,61	4	31,52
041	CASSANO VALCUVIA	33	12,74	7	9,36	8	25,99	2	10,99
042	CASTELLANZA	8	3,45	3	3,97	4	14,78	2	12,86
043	CASTELLO CABIAGLIO	49	10,66	2	2,41	1	2,05	—	—
044	CASTELSEPRIO	46	14,15	5	6,40	5	15,79	1	9,05
045	CASTELVECCANA	15	7,18	7	10,57	8	21,65	5	29,46
046	CASTIGLIONE OLONA	2	0,81	7	9,00	11	31,39	5	31,68
047	CASTRONNO	107	34,57	6	7,92	4	9,69	—	—
048	CAVARIA CON PREMEZZO	—	—	2	3,10	2	7,34	3	24,04
049	CAZZAGO BRABBIA	5	2,58	4	5,49	1	2,27	2	14,40
050	CISLAGO	138	47,66	16	21,52	15	40,92	3	22,28
051	CITTIGLIO	53	18,76	25	30,01	20	47,96	4	27,26
052	CLIVIO	13	8,78	3	4,51	2	5,46	3	21,48
053	COCQUIO-TREVISAGO	4	1,42	8	11,78	8	26,61	3	21,01
054	COMABBIO	30	14,59	11	15,37	2	5,27	—	—
055	COMERIO	40	14,23	25	35,06	7	17,61	2	14,25
056	CREMENAGA	12	5,59	8	9,10	10	30,10	1	7,20
057	CROSIO DELLA VALLE	11	6,07	5	7,46	5	15,43	—	—
058	CUASSO AL MONTE	48	20,56	25	33,97	24	67,31	3	19,60
059	CUGLIATE-FABIASCO	44	18,68	18	22,15	7	19,20	3	18,51
060	CUNARDO	17	8,82	23	29,00	12	37,03	—	—
061	CURIGLIA CON MONTEVIASCO	35	15,23	9	12,08	—	—	2	13,51
062	CUVEGLIO	63	30,19	11	14,49	17	50,98	6	42,26
063	CUVIO	22	7,13	4	6,25	5	17,53	2	13,92
064	DAVERIO	20	11,41	11	15,12	6	21,25	9	59,96
065	DUMENZA	37	16,33	17	22,61	12	34,22	2	13,20
066	DUNO	12	4,32	8	10,22	1	3,68	—	—
067	FAGNANO OLONA	20	7,38	13	19,39	11	39,40	6	41,94
068	FERNO	27	12,24	8	10,83	6	18,89	1	9,23
069	FERRERA DI VARESE	1	0,90	3	4,60	3	8,00	—	—
070	GALLARATE	132	42,92	25	35,59	12	37,75	9	61,00
071	GALLIATE LOMBARDO	1	0,74	4	6,18	—	—	1	5,32
072	GAVIRATE	94	34,58	25	34,18	8	25,27	2	11,13

per classe di superficie agricola utilizzata (SAU) e comune

in ettari

AGRICOLA UTILIZZATA (SAU)								COMUNI	Codice dei Comuni
10,00 - 19,99		20,00 - 49,99		50,00 ed oltre		TOTALE			
Aziende	Superficie	Aziende	Superficie	Aziende	Superficie	Aziende	Superficie		
—	—	—	—	—	—	16	12,87	AGRA	001
3	45,10	2	54,70	—	—	20	109,18	ALBIZZATE	002
4	55,04	4	112,59	—	—	181	436,49	ANGERA	003
12	170,01	6	183,60	1	70,44	71	519,35	ARCISATE	004
2	34,30	—	—	—	—	106	126,48	ARSAGO SEPRIO	005
1	18,29	4	116,48	—	—	41	214,37	AZZATE	006
—	—	—	—	—	—	77	82,33	AZZIO	007
1	18,93	—	—	—	—	22	58,81	BARASSO	008
—	—	1	22,90	—	—	36	100,75	BARDELLO	009
1	15,00	—	—	—	—	61	63,48	BEDERO VALCUVIA	010
1	12,80	—	—	—	—	19	61,24	BESANO	011
3	36,06	2	88,80	—	—	67	180,65	BESNATE	012
4	50,35	3	74,14	—	—	237	389,25	BESOZZO	013
—	—	1	26,73	—	—	61	77,98	BIANDRONNO	014
1	16,13	1	25,26	1	97,11	23	177,72	BISUSCHIO	015
1	15,86	—	—	—	—	19	49,55	BODIO LOMNAGO	016
3	40,21	—	—	—	—	111	216,82	BREBBIA	017
—	—	—	—	—	—	24	16,30	BREGANO	018
—	—	1	23,14	—	—	34	55,49	BRENTA	019
1	13,00	—	—	—	—	18	55,23	BREZZO DI BEDERO	020
1	10,80	—	—	—	—	77	89,07	BRINZIO	021
1	11,47	—	—	—	—	71	58,62	BRISSAGO-VALTRAVAGLIA	022
—	—	2	48,91	—	—	21	65,18	BRUNELLO	023
—	—	—	—	—	—	1	0,08	BRUSIMPIANO	024
—	—	—	—	—	—	20	33,10	BUGUGGIATE	025
15	231,78	14	373,59	1	61,65	341	1.084,54	BUSTO ARSIZIO	026
3	42,11	1	22,52	—	—	72	140,68	CADEGLIANO-VICONAGO	027
2	24,65	2	75,00	1	55,00	55	203,67	CADREZZATE	028
2	26,03	4	129,50	—	—	88	258,59	CAIRATE	029
4	45,73	4	120,00	—	—	52	242,36	CANTELLA	030
2	28,32	2	46,39	—	—	71	131,04	CARAVATE	031
1	10,00	1	21,00	—	—	21	64,45	CARDANO AL CAMPO	032
2	33,33	6	148,61	—	—	142	305,29	CARNAGO	033
7	102,04	3	84,00	—	—	17	216,28	CARONNO PERTUSELLA	034
5	88,42	—	—	—	—	119	180,05	CARONNO VARESINO	035
3	43,13	4	126,39	—	—	46	236,15	CASALE LITTA	036
5	64,62	—	—	1	50,00	66	143,01	CASALZUIGNO	037
5	71,59	—	—	1	58,94	55	196,75	CASCIAGO	038
2	29,50	—	—	1	60,00	39	134,58	CASORATE SEMPIONE	039
5	76,08	5	134,89	—	—	66	334,11	CASSANO MAGNAGO	040
1	14,80	1	30,25	—	—	52	104,13	CASSANO VALCUVIA	041
3	49,86	1	20,00	—	—	21	104,92	CASTELLANZA	042
—	—	—	—	—	—	52	15,12	CASTELLO CABIAGLIO	043
2	24,40	2	51,46	—	—	61	121,25	CASTELSEPRIO	044
—	—	—	—	—	—	35	68,86	CASTELVECCANA	045
1	17,41	1	30,09	1	52,70	28	173,08	CASTIGLIONE OLONA	046
—	—	—	—	—	—	117	52,18	CASTRONNO	047
3	42,15	—	—	—	—	10	76,63	CAVARIA CON PREMEZZO	048
—	—	—	—	—	—	12	24,74	CAZZAGO BRABBIA	049
3	37,86	—	—	1	54,93	176	225,17	CISLAGO	050
1	19,65	2	42,23	—	—	105	185,87	CITTIGLIO	051
2	32,93	3	97,17	—	—	26	170,33	CLIVIO	052
6	77,06	1	20,43	—	—	30	158,31	COCQUIO-TREVISAGO	053
1	11,91	—	—	—	—	44	47,14	COMABBIO	054
—	—	—	—	—	—	74	81,15	COMERIO	055
—	—	1	24,00	—	—	32	75,99	CREMENAGA	056
1	10,22	—	—	—	—	22	39,18	CROSIO DELLA VALLE	057
2	24,50	—	—	—	—	102	165,94	CUASSO AL MONTE	058
—	—	2	66,03	—	—	74	144,57	CUGLIATE-FABIASCO	059
1	11,15	—	—	—	—	53	86,00	CUNARDO	060
1	10,00	—	—	1	374,76	48	425,58	CURIGLIA CON MONTEVIASCO	061
3	43,01	—	—	—	—	100	180,93	CUVEGLIO	062
3	41,95	—	—	—	—	36	86,78	CUVIO	063
2	25,59	1	29,30	1	52,32	50	214,95	DAVERIO	064
1	10,03	1	20,00	—	—	70	116,39	DUMENZA	065
—	—	—	—						

segue TAV. 33 — Aziende e relativa superficie agricola utilizzata

Codice dei Comuni	COMUNI	CLASSI DI SUPERFICIE							
		Fino a 0,99		1,00 - 1,99		2,00 - 4,99		5,00 - 9,99	
		Aziende	Superficie	Aziende	Superficie	Aziende	Superficie	Aziende	Superficie
073	GAZZADA SCHIANNO	12	6,93	11	15,55	4	14,14	4	25,38
074	GEMONIO	45	19,16	9	12,15	10	31,30	—	—
075	GERENZANO	17	11,67	10	14,26	10	29,59	5	30,74
076	GERMIGNAGA	6	3,73	2	2,80	3	8,55	2	14,52
077	GOLASECCA	14	5,86	1	1,04	10	29,47	1	5,72
078	GORLA MAGGIORE	41	15,96	9	13,90	4	13,96	2	15,10
079	GORLA MINORE	9	4,34	2	3,31	3	9,38	4	27,24
080	GORNATE-OLONA	19	8,38	7	9,66	14	43,74	—	—
081	GRANTOLA	15	7,28	2	3,00	3	8,60	1	9,00
082	INARZO	2	1,30	2	2,77	—	—	1	9,81
083	INDUNO OLONA	13	7,15	7	9,23	7	23,99	3	20,16
084	ISPRA	20	10,37	7	11,32	8	23,01	4	26,66
085	JERAGO CON ORAGO	11	5,68	9	12,56	6	18,97	2	15,35
086	LAVENA PONTE TRESA	20	7,55	9	11,98	6	19,20	2	14,00
087	LAVENO-MOMBELLO	32	16,48	26	37,44	12	36,16	6	37,05
088	LEGGIUNO	47	21,97	39	48,84	17	46,42	3	20,69
089	LONATE CEPPINO	87	23,42	6	8,38	7	18,24	4	25,55
090	LONATE POZZOLO	29	11,13	20	28,37	11	32,06	7	45,20
091	LOZZA	16	6,97	2	3,35	1	3,54	—	—
092	LUINO	141	62,15	36	48,13	21	69,41	13	98,54
093	LUVINATE	1	0,10	—	—	—	—	1	15,10
094	MACCAGNO	27	6,05	4	4,05	2	5,34	—	—
095	MALGESSO	20	8,44	12	14,88	2	8,16	2	12,73
096	MALNATE	7	4,84	7	9,08	6	16,30	3	22,66
097	MARCHIROLO	35	9,47	3	3,42	7	19,35	—	—
098	MARNATE	17	6,67	5	7,40	3	9,85	3	26,86
099	MARZIO	3	1,98	7	8,46	1	3,50	2	13,30
100	MASCIAGO PRIMO	16	8,28	5	6,29	1	4,50	1	6,23
101	MERCALLO	18	5,44	7	10,09	6	19,58	6	43,65
102	MESENZANA	16	7,50	4	5,44	3	9,38	3	21,38
103	MONTEGRINO VALTRAVAGLIA	29	13,09	15	18,50	16	48,12	1	6,30
104	MONVALLE	39	14,21	2	2,52	4	12,87	2	14,30
105	MORAZZONE	57	17,77	11	15,00	10	35,91	4	30,53
106	MORNAGO	45	17,28	9	13,14	8	27,94	10	69,23
107	OGGIONA CON SANTO STEFANO	1	0,17	2	3,17	4	13,87	2	12,41
108	OLGIATE OLONA	64	23,76	9	10,98	11	40,56	4	26,29
109	ORIGGIO	58	22,69	14	19,01	5	17,33	—	—
110	ORINO	38	9,54	3	4,16	1	2,80	1	6,73
111	OSMATE	20	8,14	4	4,25	6	17,51	1	9,00
112	PINO SULLA SPONDA DEL LAGO MAGGIORE	6	0,74	—	—	—	—	2	10,08
113	PORTO CERESIO	1	0,40	2	2,20	—	—	2	13,82
114	PORTO VALTRAVAGLIA	10	4,38	7	8,69	10	32,38	7	47,51
115	RANCIO VALCUVIA	22	5,18	6	8,05	6	18,58	—	—
116	RANCO	12	7,38	5	7,74	6	18,33	2	13,40
117	SALTRIO	4	2,08	4	5,53	5	18,19	3	19,81
118	SAMARATE	112	48,20	19	25,56	10	33,80	7	56,40
141	SANGIANO	—	—	—	—	5	17,67	1	9,31
119	SARONNO	52	22,63	8	11,14	7	20,32	8	55,98
120	SESTO CALENDE	29	15,63	14	20,77	23	75,12	6	44,65
121	SOLBIATE ARNO	8	3,59	1	1,95	1	3,64	—	—
122	SOLBIATE OLONA	25	10,43	6	7,36	3	10,64	2	17,58
123	SOMMA LOMBARDO	127	37,22	14	18,80	7	22,62	3	18,20
124	SUMIRAGO	66	29,52	17	25,26	8	24,26	5	39,77
125	TAINO	73	25,46	16	22,64	9	28,02	—	—
126	TERNATE	9	5,91	9	10,57	4	14,95	1	11,00
127	TRADATE	74	32,09	19	25,76	14	40,22	6	39,80
128	TRAVEDONA-MONATE	61	35,29	12	19,96	12	30,50	1	7,84
129	TRONZANO LAGO MAGGIORE	14	4,23	3	4,07	4	8,51	3	17,12
130	UBOLDO	4	2,31	4	5,39	18	59,85	9	66,90
131	VALGANNA	8	2,25	—	—	3	11,69	2	10,60
132	VARANO BORGHI	2	1,32	1	1,96	2	6,39	—	—
133	VARESE	171	93,03	64	89,77	51	142,02	19	126,21
134	VEDANO OLONA	3	1,43	1	1,96	6	21,35	5	33,56
135	VEDDASCA	34	19,05	39	51,01	7	21,81	—	—
136	VENEGONO INFERIORE	44	19,37	7	9,89	2	6,49	2	14,30
137	VENEGONO SUPERIORE	7	2,05	5	6,65	5	14,91	1	6,53
138	VERGIATE	173	66,43	42	59,21	17	52,12	11	81,32
139	VIGGIU'	25	14,67	8	10,38	11	34,06	8	62,49
140	VIZZOLA TICINO	10	3,98	2	3,22	—	—	1	6,54
	TOTALE PROVINCIA	5.065	2.145,29	1.456	1.983,32	1.062	3.256,68	425	2.950,00

per classe di superficie agricola utilizzata (SAU) e comune

Codice dei Comuni	COMUNI	AGRICOLA UTILIZZATA (SAU)							
		10,00 - 19,99		20,00 - 49,99		50,00 ed oltre		TOTALE	
		Aziende	Superficie	Aziende	Superficie	Aziende	Superficie	Aziende	Superficie
073	GAZZADA SCHIANNO	3	39,60	—	—	—	—	34	101,60
074	GEMONIO	1	10,40	—	—	—	—	65	73,01
075	GERENZANO	4	51,83	4	118,71	1	52,00	51	308,80
076	GERMIGNAGA	2	21,10	1	35,00	—	—	16	85,70
077	GOLASECCA	1	18,95	2	53,73	1	82,28	30	197,05
078	GORLA MAGGIORE	3	36,96	1	26,16	1	84,35	61	206,39
079	GORLA MINORE	2	25,03	2	68,90	2	150,40	24	288,60
080	GORNATE-OLONA	—	—	2	78,96	—	—	42	140,74
081	GRANTOLA	1	10,00	—	—	—	—	22	37,88
082	INARZO	1	18,00	1	22,33	—	—	7	54,21
083	INDUNO OLONA	7	92,00	1	22,81	—	—	38	175,34
084	ISPRA	5	63,97	3	94,92	—	—	47	230,25
085	JERAGO CON ORAGO	4	55,15	1	22,20	—	—	33	129,91
086	LAVENA PONTE TRESA	—	—	—	—	—	—	37	52,73
087	LAVENO-MOMBELLO	5	78,55	—	—	—	—	81	205,68
088	LEGGIUNO	1	14,54	—	—	—	—	107	152,46
089	LONATE CEPPINO	3	35,65	3	99,21	—	—	110	210,45
090	LONATE POZZOLO	5	74,90	5	147,45	2	172,90	79	512,01
091	LOZZA	—	—	1	40,70	—	—	20	54,56
092	LUINO	2	22,81	1	20,30	—	—	214	321,34
093	LUVINATE	1	15,10	—	—	—	—	2	15,20
094	MACCAGNO	1	15,42	—	—	2	511,15	36	542,01
095	MALGESSO	1	11,31	1	30,72	1	58,41	39	144,65
096	MALNATE	6	72,73	3	72,33	—	—	32	197,94
097	MARCHIROLO	—	—	—	—	—	—	45	32,24
098	MARNATE	1	14,63	2	64,50	—	—	31	129,91
099	MARZIO	1	10,00	—	—	—	—	14	37,24
100	MASCIAGO PRIMO	—	—	1	24,00	—	—	24	49,30
101	MERCALLO	1	16,89	—	—	—	—	38	95,65
102	MESENZANA	1	14,50	2	52,89	—	—	29	111,09
103	MONTEGRINO VALTRAVAGLIA	1	10,00	—	—	—	—	62	96,01
104	MONVALLE	2	34,00	1	28,22	—	—	50	106,12
105	MORAZZONE	5	72,68	3	70,33	—	—	90	242,22
106	MORNAGO	2	29,99	5	134,61	—	—	79	292,19
107	OGGIONA CON SANTO STEFANO	1	18,79	—	—	—	—	10	48,41
108	OLGIATE OLONA	2	32,12	3	70,98	—	—	93	204,69
109	ORIGGIO	1	16,38	4	131,45	2	166,59	84	373,45
110	ORINO	—	—	1	27,58	—	—	44	50,81
111	OSMATE	2	20,35	—	—	—	—	33	59,25
112	PINO SULLA SPONDA DEL LAGO MAGGIORE	—	—	—	—	—	—	8	10,82
113	PORTO CERESIO	1	16,05	—	—	—	—	6	32,47
114	PORTO VALTRAVAGLIA	2	29,00	1	43,89	1	123,00	38	288,85
115	RANCIO VALCUVIA	1	11,34	1	26,84	—	—	36	69,99
116	RANCO	1	13,68	—	—	—	—	26	60,53
117	SALTRIO	4	56,35	—	—	—	—	20	101,96
118	SAMARATE	9	127,14	4	131,91	—	—	161	423,01
141	SANGIANO	2	29,28	—	—	—	—	8	56,26
119	SARONNO	4	64,16	5	152,69	1	78,03	85	404,95
120	SESTO CALENDE	7	99,90	8	221,01	2	194,79	89	671,87
121	SOLBIATE ARNO	—	—	—	—	—	—	10	9,18
122	SOLBIATE OLONA	—	—	2	61,97	1	100,00	39	207,98
123	SOMMA LOMBARDO	8	113,22	5	158,21	—	—	164	368,27
124	SUMIRAGO	4	61,49	2	47,81	—	—	102	228,11
125	TAINO	5	69,23	—	—	—	—	103	145,35
126	TERNATE	1	11,00	1	20,09	—	—	24	62,52
127	TRADATE	9	127,05	4	92,76	—	—	126	357,68
128	TRAVEDONA-MONATE	2	25,27	5	186,27	—	—	93	305,13
129	TRONZANO LAGO MAGGIORE	—	—	—	—	—	—	24	33,93
130	UBOLDO	5	83,65	4	142,03	3	222,69	47	582,82
131	VALGANNA	—	—	1	23,00	—	—	14	47,54
132	VARANO BORGHI	—	—	—	—	—	—	5	9,67
133	VARESE	11	144,39	3	68,68	1	51,51	320	715,61
134	VEDANO OLONA	6	82,65	4	116,12	—	—	25	257,07
135	VEDDASCA	—	—	—	—	1	663,36	81	755,23
136	VENEGONO INFERIORE	2	27,47	1	23,80	1	51,00	59	152,32
137	VENEGONO SUPERIORE	4	58,14	1	23,10	1	60,00	24	171,38
138	VERGIATE	4	55,55	—	—	—	—	247	314,63
139	VIGGIU'	4	53,63	1	25,18	—	—	57	

TAV. 34 — Ripartizione della superficie aziendale secondo l'utilizzazione dei terreni per comune*Superficie in ettari*

Codice dei Comuni	COMUNI	SUPERFICIE AGRICOLA UTILIZZATA (SAU)				SUPERFICIE A BOSCHI	ALTRA SUPERFICIE	TOTALE
		Seminativi	Prati permanenti e pascoli	Coltivazioni permanenti	TOTALE			
001	AGRA	1,18	11,69	—	12,87	306,49	7,01	326,37
002	ALBIZZATE	38,77	70,06	0,35	109,18	34,67	3,64	147,49
003	ANGERA	125,19	278,54	32,76	436,49	263,64	46,25	746,38
004	ARCISATE	166,98	344,37	8,00	519,35	459,51	43,27	1.022,13
005	ARSAGO SEPRIO	67,95	58,53	—	126,48	410,91	16,08	553,47
006	AZZATE	71,66	142,61	0,10	214,37	34,28	2,92	251,57
007	AZZIO	21,30	53,79	7,24	82,33	52,28	1,43	136,04
008	BARASSO	23,21	34,11	1,49	58,81	73,34	9,83	141,98
009	BARDELLO	19,51	81,24	—	100,75	24,83	3,22	128,80
010	BEDERO VALCUVIA	0,97	62,51	—	63,48	131,55	2,42	197,45
011	BESANO	4,19	56,68	0,37	61,24	107,89	7,99	177,12
012	BESNATE	98,78	81,75	0,12	180,65	205,17	24,08	409,90
013	BESOZZO	106,85	270,97	11,43	389,25	191,16	20,58	600,99
014	BIANDRONNO	29,36	48,62	—	77,98	80,69	5,21	163,88
015	BISUSCHIO	93,78	81,54	2,40	177,72	391,40	25,53	594,65
016	BODIO LOMNAGO	4,71	42,83	2,01	49,55	26,91	10,45	86,91
017	BREBBIA	77,49	126,74	12,59	216,82	89,29	10,81	316,92
018	BREGANO	4,01	11,79	0,50	16,30	14,03	1,20	31,53
019	BRENTA	16,89	38,60	—	55,49	93,89	10,27	159,65
020	BREZZO DI BEDERO	11,56	43,07	0,60	55,23	212,53	2,36	270,12
021	BRINZIO	3,82	71,70	13,55	89,07	514,04	35,66	638,77
022	BRISSAGO-VALTRAVAGLIA	3,00	54,62	1,00	58,62	112,69	2,82	174,13
023	BRUNELLO	17,22	46,71	1,25	65,18	10,25	3,97	79,40
024	BRUSIMPIANO	0,08	—	—	0,08	172,08	11,87	184,03
025	BUGUGGIATE	14,20	18,70	0,20	33,10	10,09	1,92	45,11
026	BUSTO ARSIZIO	973,10	110,60	0,84	1.084,54	101,86	39,45	1.225,85
027	CADEGLIANO-VICONAGO	7,21	132,42	1,05	140,68	546,46	7,90	695,04
028	CADREZZATE	51,92	148,34	3,41	203,67	103,09	20,15	326,91
029	CAIRATE	176,35	82,24	—	258,59	104,93	—	363,52
030	CANTELLO	199,36	42,00	1,00	242,36	187,77	7,50	437,63
031	CARAVATE	66,84	63,85	0,35	131,04	143,94	11,77	286,75
032	CARDANO AL CAMPO	51,05	13,25	0,15	64,45	35,89	—	100,34
033	CARNAGO	114,67	190,01	0,61	305,29	152,06	15,43	472,78
034	CARONNO PERTUSELLA	196,45	19,83	—	216,28	0,14	5,45	221,87
035	CARONNO VARESINO	110,17	66,45	3,43	180,05	129,43	7,55	317,03
036	CASALE LITTA	78,71	154,74	2,70	236,15	121,39	1,43	358,97
037	CASALZUIGNO	48,14	93,15	1,72	143,01	454,32	25,96	623,29
038	CASCIAGO	64,20	126,23	6,32	196,75	57,11	3,59	257,45
039	CASORATE SEMPIONE	42,12	92,46	—	134,58	89,83	8,80	233,21
040	CASSANO MAGNAGO	198,80	135,31	—	334,11	57,65	13,23	404,99
041	CASSANO VALCUVIA	44,23	54,70	5,20	104,13	167,88	4,47	276,48
042	CASTELLANZA	100,44	4,39	0,09	104,92	18,69	1,47	125,08
043	CASTELLO CABIAGLIO	1,66	13,46	—	15,12	462,53	11,10	488,75
044	CASTELSEPRIO	50,87	69,96	0,42	121,25	76,48	6,29	204,02
045	CASTELVECCANA	3,75	53,71	11,40	68,86	615,90	4,97	689,73
046	CASTIGLIONE OLONA	58,99	113,00	1,09	173,08	70,22	6,13	249,43
047	CASTRONNO	17,01	35,17	—	52,18	54,13	2,67	108,98
048	CAVARIA CON PREMEZZO	31,90	40,92	3,81	76,63	11,12	6,18	93,93
049	CAZZAGO BRABBIA	1,26	23,48	—	24,74	1,96	1,12	27,82
050	CISLAGO	184,48	40,36	0,33	225,17	226,47	6,80	458,44
051	CITTIGLIO	29,03	155,34	1,50	185,87	605,11	80,60	871,58
052	CLIVIO	59,40	110,93	—	170,33	67,49	4,52	242,34
053	COCQUIO-TREVISAGO	10,67	147,64	—	158,31	110,04	44,11	312,46
054	COMABBIO	12,38	30,90	3,86	47,14	163,88	23,56	234,58
055	COMERIO	14,87	63,94	2,34	81,15	398,22	18,28	497,65
056	CREMENAGA	6,00	69,99	—	75,99	105,86	6,37	188,22
057	CROSIO DELLA VALLE	11,67	27,51	—	39,18	31,30	4,89	75,37
058	CUASSO AL MONTE	2,68	163,26	—	165,94	917,75	56,30	1.139,99
059	CUGLIATE-FABIASCO	11,26	132,91	0,40	144,57	283,87	5,72	434,16
060	CUNARDO	10,00	76,00	—	86,00	195,46	30,06	311,52
061	CURIGLIA CON MONTEVIASCO	1,34	424,24	—	425,58	371,46	121,57	918,61
062	CUVEGLIO	17,62	153,11	10,20	180,93	217,50	14,31	412,74
063	CUVIO	13,01	73,77	—	86,78	184,30	29,56	300,64
064	DAVERIO	74,04	140,42	0,49	214,95	69,22	2,47	286,64
065	DUMENZA	5,54	110,64	0,21	116,39	800,15	4,60	921,14
066	DUNO	3,17	14,53	0,52	18,22	180,69	1,73	200,64
067	FAGNANO OLONA	133,75	42,55	3,04	179,34	26,12	1,26	206,72
068	FERNO	117,23	14,45	0,39	132,07	32,69	0,10	164,86
069	FERRERA DI VARESE	1,81	46,84	—	48,65	23,07	1,85	73,57
070	GALLARATE	246,94	255,16	1,01	503,11	178,08	31,90	713,09
071	GALLIATE LOMBARDO	62,75	63,25	0,44	126,44	36,48	18,53	181,45
072	GAVIRATE	44,88	248,06	3,64	296,58	223,68	6,88	527,14

segue TAV. 34 — Ripartizione della superficie aziendale secondo l'utilizzazione dei terreni per comune

Superficie in ettari

Codice dei Comuni	COMUNI	SUPERFICIE AGRICOLA UTILIZZATA (SAU)				SUPERFICIE A BOSCHI	ALTRA SUPERFICIE	TOTALE
		Seminativi	Prati permanenti e pascoli	Coltivazioni permanenti	TOTALE			
073	GAZZADA SCHIANNO	33,90	67,70	—	101,60	69,00	5,84	176,44
074	GEMONIO	7,20	65,28	0,53	73,01	86,79	3,96	163,76
075	GERENZANO	277,97	30,83	—	308,80	25,42	5,25	339,47
076	GERMIGNAGA	13,87	71,83	—	85,70	27,95	5,12	118,77
077	GOLASECCA	81,68	115,37	—	197,05	140,80	13,48	351,33
078	GORLA MAGGIORE	141,90	64,37	0,12	206,39	47,53	4,52	258,44
079	GORLA MINORE	254,27	34,33	—	288,60	112,00	1,63	402,23
080	GORNATE-OLONA	38,12	102,12	0,50	140,74	102,61	3,55	246,90
081	GRANTOLA	18,55	19,33	—	37,88	82,85	1,47	122,20
082	INARZO	12,37	41,84	—	54,21	4,58	11,78	70,57
083	INDUNO OLONA	21,77	151,03	2,54	175,34	473,51	6,94	655,79
084	ISPRA	72,24	151,92	6,09	230,25	75,32	37,95	343,52
085	JERAGO CON ORAGO	29,25	100,66	—	129,91	63,14	3,15	196,20
086	LAVENA PONTE TRESA	1,21	51,27	0,25	52,73	139,16	6,01	197,90
087	LAVENO-MOMBELLO	66,52	136,29	2,87	205,68	333,17	18,49	557,34
088	LEGGIUNO	38,27	113,89	0,30	152,46	107,52	8,78	268,76
089	LONATE CEPPINO	203,79	6,45	0,21	210,45	182,62	11,66	404,73
090	LONATE POZZOLO	465,66	46,31	0,04	512,01	448,90	80,57	1.041,48
091	LOZZA	46,26	8,30	—	54,56	13,40	1,10	69,06
092	LUINO	28,13	286,99	6,22	321,34	543,00	17,64	881,98
093	LUVINATE	4,70	10,50	—	15,20	126,97	2,70	144,87
094	MACCAGNO	11,81	527,64	2,56	542,01	313,52	4,61	860,14
095	MALGESSO	39,87	104,73	0,05	144,65	25,71	2,43	172,79
096	MALNATE	99,76	96,72	1,46	197,94	82,40	5,04	285,38
097	MARCHIROLO	2,41	26,67	3,16	32,24	197,61	3,54	233,39
098	MARNATE	129,91	—	—	129,91	31,15	3,25	164,31
099	MARZIO	8,71	28,53	—	37,24	116,78	2,13	156,15
100	MASCIAGO PRIMO	3,39	45,91	—	49,30	82,19	3,10	134,59
101	MERCALLO	15,18	78,16	2,31	95,65	181,21	39,22	316,08
102	MESENZANA	47,28	63,81	—	111,09	203,33	1,96	316,38
103	MONTEGRINO VALTRAVAGLIA	7,52	87,09	1,40	96,01	551,13	2,43	649,57
104	MONVALLE	37,68	68,34	0,10	106,12	47,48	0,81	154,41
105	MORAZZONE	61,58	180,64	—	242,22	99,13	21,41	362,76
106	MORNAGO	116,50	174,73	0,96	292,19	222,72	12,32	527,23
107	OGGIONA CON SANTO STEFANO	18,24	26,57	3,60	48,41	7,48	1,28	57,17
108	OLGIATE OLONA	146,14	52,18	6,37	204,69	30,88	6,83	242,40
109	ORIGGIO	368,87	3,61	0,97	373,45	89,87	7,32	470,64
110	ORINO	15,69	28,78	6,34	50,81	227,25	9,10	287,16
111	OSMATE	10,61	43,32	5,32	59,25	113,83	13,31	186,39
112	PINO SULLA SPONDA DEL LAGO MAGGIORE	0,46	10,36	—	10,82	218,30	68,05	297,17
113	FORTO CERESIO	10,30	22,17	—	32,47	101,69	2,60	136,76
114	PORTO VALTRAVAGLIA	39,72	248,08	1,05	288,85	210,27	34,01	533,13
115	RANCIO VALCUVIA	19,37	50,42	0,20	69,99	170,62	7,35	247,96
116	RANCO	8,44	52,09	—	60,53	57,99	6,28	124,80
117	SALTRIO	24,39	77,57	—	101,96	151,78	8,03	261,77
118	SAMARATE	329,89	92,78	0,34	423,01	179,56	16,82	619,39
141	SANGIANO	6,85	49,41	—	56,26	97,12	3,22	156,60
119	SARONNO	383,80	19,25	1,90	404,95	26,66	7,74	439,35
120	SESTO CALENDE	158,92	511,05	1,90	671,87	348,55	20,65	1.041,07
121	SOLBIATE ARNO	9,18	—	—	9,18	12,92	0,19	22,29
122	SOLBIATE OLONA	201,54	5,92	0,52	207,98	283,72	6,84	498,54
123	SOMMA LOMBARDO	244,92	121,36	1,99	368,27	478,92	30,14	877,33
124	SUMIRAGO	89,67	136,26	2,18	228,11	211,78	15,99	455,88
125	TAINO	49,75	86,04	9,56	145,35	290,87	21,67	457,89
126	TERNATE	21,70	40,82	—	62,52	20,49	0,97	83,98
127	TRADATE	144,66	196,07	16,95	357,68	433,60	2,28	793,56
128	TRAVEDONA-MONATE	74,02	218,36	12,75	305,13	133,48	18,50	457,11
129	TRONZANO LAGO MAGGIORE	5,69	28,24	—	33,93	165,31	1,38	200,62
130	UBOLDO	554,82	28,00	—	582,82	36,60	11,97	631,39
131	VALGANNA	3,79	43,48	0,27	47,54	491,97	70,69	610,20
132	VARANO BORGHI	2,95	5,92	0,80	9,67	78,91	0,57	89,15
133	VARESE	160,15	531,95	23,51	715,61	737,35	126,49	1.579,45
134	VEDANO OLONA	139,80	114,13	3,14	257,07	41,51	9,69	308,27
135	VEDDASCA	25,80	729,42	0,01	755,23	442,51	24,27	1.222,01
136	VENEGONO INFERIORE	78,79	71,88	1,65	152,32	160,99	6,40	319,71
137	VENEGONO SUPERIORE	76,12	94,06	1,20	171,38	89,71	4,77	265,86
138	VERGIATE	74,14	235,68	4,81	314,63	617,53	31,69	963,85
139	VIGGIU'	48,82	151,59	—	200,41	406,01	11,03	617,45
140	VIZZOLA TICINO	692,58	12,16	—	704,74	257,00	20,00	981,74
	TOTALE PROVINCIA	11.466,19	13.915,80	306,92	25.688,91	26.020,91	2.021,33	53.731,15

TAV. 35 — Aziende con seminativi per principali coltivazioni e comune

Codice dei Comuni	COMUNI	Superficie in ettari				COLTIVAZIONI ORTIVE		COLTIVAZIONI FORAGGERE AVVICENDATE	
		CEREALI		di cui frumento		Aziende	Superficie a coltivazioni ortive	Aziende	Superficie a coltivazioni foraggere avvicendate
		Aziende	Superficie a cereali	Aziende	Superficie a frumento				
001	AGRA	—	—	—	—	3	0,70	—	—
002	ALBIZZATE	11	27,49	—	—	5	0,60	4	7,10
003	ANGERA	133	66,55	—	—	16	2,50	11	51,98
004	ARCISATE	23	44,25	1	0,70	9	2,05	16	118,95
005	ARSAGO SEPRIO	66	48,76	2	0,55	34	3,68	6	8,68
006	AZZATE	25	21,87	—	—	4	0,76	5	45,22
007	AZZIO	22	15,29	—	—	6	0,95	—	—
008	BARASSO	9	13,76	—	—	3	0,88	1	7,13
009	BARDELLO	18	10,04	—	—	3	0,52	2	6,86
010	BEDERO VALCUVIA	1	0,20	—	—	3	0,30	1	0,10
011	BESANO	5	2,34	—	—	—	—	1	1,30
012	BESNATE	40	40,57	—	—	14	1,89	4	53,20
013	BESOZZO	138	73,26	2	2,72	31	7,10	6	22,78
014	BIANDRONNO	42	19,44	2	0,85	17	3,21	3	3,95
015	BISUSCHIO	10	14,73	—	—	2	0,39	5	72,97
016	BODIO LOMNAGO	9	3,55	—	—	4	0,53	—	—
017	BREBBIA	75	61,21	—	—	16	1,85	16	6,34
018	BREGANO	12	2,52	—	—	2	0,42	—	—
019	BRENTA	19	5,35	—	—	3	0,38	3	7,33
020	BREZZO DI BEDERO	6	2,18	—	—	1	0,10	3	3,55
021	BRINZIO	22	1,21	—	—	—	—	—	—
022	BRISSAGO-VALTRAVAGLIA	1	1,07	—	—	18	1,90	—	—
023	BRUNELLO	14	9,80	—	—	7	1,63	3	4,52
024	BRUSIMPIANO	—	—	—	—	—	—	—	—
025	BUGUGGIATE	15	11,63	—	—	1	0,10	1	1,50
026	BUSTO ARSIZIO	293	791,43	6	3,72	112	14,81	106	137,32
027	CADEGLIANO-VICONAGO	5	0,69	—	—	4	0,67	1	2,00
028	CADREZZATE	30	38,14	—	—	7	1,17	1	12,00
029	CAIRATE	54	174,98	4	11,05	—	—	—	—
030	CANTELO	16	48,82	2	0,98	7	2,03	25	144,14
031	CARAVATE	44	28,50	—	—	3	0,85	4	34,60
032	CARDANO AL CAMPO	11	39,95	—	—	12	2,40	2	3,05
033	CARNAGO	67	78,77	6	3,58	23	3,08	12	23,63
034	CARONNO PERTUSELLA	17	173,76	7	15,59	1	0,30	8	21,40
035	CARONNO VARESI	50	62,28	—	—	6	1,73	41	43,88
036	CASALE LITTA	22	16,17	—	—	9	2,91	8	58,06
037	CASALZUIGNO	7	10,25	—	—	16	2,80	3	33,50
038	CASCIAGO	23	47,48	1	1,50	14	2,35	5	8,68
039	CASORATE SEMPIONE	10	33,90	—	—	5	1,12	1	6,00
040	CASSANO MAGNAGO	48	167,10	6	7,25	3	0,95	6	19,51
041	CASSANO VALCUVIA	16	16,48	—	—	—	—	4	24,89
042	CASTELLANZA	15	72,20	2	3,08	3	0,83	5	4,96
043	CASTELLO CABIAGLIO	—	—	—	—	5	0,60	—	—
044	CASTELSEPRIO	21	46,95	1	4,00	13	2,20	1	0,65
045	CASTELVECCANA	4	0,68	—	—	2	0,19	—	—
046	CASTIGLIONE OLONA	22	56,66	1	1,30	1	0,13	—	—
047	CASTRONNO	42	10,66	—	—	12	1,24	—	—
048	CAVARIA CON PREMEZZO	7	30,96	—	—	3	0,37	—	—
049	CAZZAGO BRABBIA	—	—	—	—	6	1,01	—	—
050	CISLAGO	141	165,04	2	1,24	17	3,25	10	5,44
051	CITTIGLIO	9	23,04	1	0,02	6	1,05	—	—
052	CLIVIO	12	13,55	—	—	1	0,10	6	44,10
053	COCQUIO-TREVISAGO	9	6,37	—	—	—	—	4	4,30
054	COMABBIO	31	8,66	—	—	12	1,54	1	0,78
055	COMERIO	16	5,04	—	—	20	3,15	2	0,60
056	CREMENAGA	—	—	—	—	—	—	1	6,00
057	CROSIO DELLA VALLE	20	7,85	—	—	3	0,47	2	0,32
058	CUASSO AL MONTE	16	1,14	—	—	—	—	1	0,29
059	CUGLIATE-FABIASCO	14	5,00	—	—	5	0,78	1	3,34
060	CUNARDO	6	5,10	—	—	9	1,78	2	2,85
061	CURIGLIA CON MONTEVIASCO	—	—	—	—	3	0,35	—	—
062	CUVEGLIO	19	12,76	—	—	17	2,33	—	—
063	CUVIO	10	5,74	1	0,65	6	2,16	1	4,00
064	DAVERIO	28	27,93	—	—	7	1,15	12	40,54
065	DUMENZA	1	0,10	—	—	27	3,52	—	—
066	DUNO	2	0,40	—	—	10	1,94	—	—
067	FAGNANO OLONA	42	76,24	1	0,65	4	0,34	23	48,60
068	FERNO	45	109,51	2	1,37	—	—	2	4,65
069	FERRERA DI VARESE	4	0,60	—	—	—	—	1	1,00
070	GALLARATE	100	199,77	2	7,41	26	4,68	11	28,84
071	GALLIATE LOMBARDO	7	6,09	—	—	2	0,26	4	56,06
072	GAVIRATE	45	18,86	—	—	35	6,28	7	12,83

segue TAV. 35 — Aziende con seminativi per principali coltivazioni e comune

Superficie in ettari

Codice dei Comuni	COMUNI	CEREALI				COLTIVAZIONI ORTIVE		COLTIVAZIONI FORAGGERE AVVICENDATE	
		TOTALE		di cui frumento		Aziende	Superficie a coltivazioni ortive	Aziende	Superficie a coltivazioni foraggere avvicendate
		Aziende	Superficie a cereali	Aziende	Superficie a frumento				
073	GAZZADA SCHIANNO	16	15,46	1	1,50	6	1,00	10	12,27
074	GEMONIO	7	4,30	—	—	6	0,82	1	1,00
075	GERENZANO	49	230,18	4	14,83	—	—	9	43,34
076	GERMIGNAGA	5	12,70	—	—	7	1,05	—	—
077	GOLASECCA	20	55,71	—	—	—	—	7	22,67
078	GORLA MAGGIORE	56	131,38	1	13,08	1	0,10	7	8,15
079	GORLA MINORE	16	219,87	1	0,13	9	1,54	5	15,07
080	GORNATE-OLONA	30	18,72	1	0,65	7	0,88	8	17,86
081	GRANTOLA	5	13,40	—	—	1	0,10	3	4,85
082	INARZO	3	4,42	—	—	3	0,33	2	7,00
083	INDUNO OLONA	10	15,74	—	—	8	2,42	—	—
084	ISPRA	31	59,02	—	—	3	1,16	1	9,81
085	JERAGO CON ORAGO	20	10,40	—	—	5	0,75	7	14,90
086	LAVENA PONTE TRESA	2	0,50	—	—	2	0,57	—	—
087	LAVENO-MOMBELLO	21	21,01	1	3,27	7	1,25	2	2,50
088	LEGGIUNO	51	20,24	—	—	11	1,25	13	9,38
089	LONATE CEPPINO	93	147,62	27	5,63	30	3,29	28	46,24
090	LONATE POZZOLO	70	410,62	2	1,61	6	0,79	4	50,65
091	LOZZA	4	5,58	—	—	12	1,80	1	36,70
092	LUINO	28	17,07	—	—	21	4,07	—	—
093	LUVINATE	1	2,50	—	—	2	0,20	1	2,00
094	MACCAGNO	—	—	—	—	11	1,61	26	7,37
095	MALGESSO	17	3,30	—	—	2	0,39	4	35,20
096	MALNATE	13	37,33	—	—	2	0,40	12	59,91
097	MARCHIROLO	2	0,52	—	—	7	0,38	1	0,60
098	MARNATE	23	111,52	1	7,50	7	2,12	13	15,35
099	MARZIO	6	0,25	—	—	3	0,50	2	7,33
100	MASCIAGO PRIMO	3	3,31	—	—	—	—	—	—
101	MERCALLO	10	9,32	—	—	2	1,26	1	3,92
102	MESENZANA	16	19,98	—	—	—	—	3	27,30
103	MONTEGRINO VALTRAVAGLIA	5	2,80	—	—	16	3,90	1	0,20
104	MONVALLE	31	35,80	—	—	2	0,20	1	1,01
105	MORAZZONE	64	37,14	—	—	—	—	11	17,41
106	MORNAGO	62	69,89	—	—	35	6,49	11	33,17
107	OGGIONA CON SANTO STEFANO	4	10,21	—	—	4	0,63	2	6,62
108	OLGIATE OLONA	62	107,93	—	—	6	1,92	8	18,99
109	ORIGGIO	79	278,05	25	74,10	3	0,35	18	75,52
110	ORINO	7	5,38	—	—	—	—	1	9,54
111	OSMATE	23	9,63	—	—	4	0,40	—	—
112	PINO SULLA SPONDA DEL LAGO MAGGIORE	—	—	—	—	1	0,20	—	—
113	PORTO CERESIO	3	3,80	—	—	—	—	2	6,50
114	PORTO VALTRAVAGLIA	7	15,52	—	—	2	0,20	2	24,00
115	RANCIO VALCUVIA	9	11,02	—	—	12	1,73	1	6,00
116	RANCO	17	6,74	—	—	—	—	1	0,53
117	SALTRIO	11	8,57	3	0,62	10	1,50	4	10,60
118	SAMARATE	131	284,41	3	1,78	15	3,16	6	38,51
141	SANGIANO	5	2,68	—	—	1	0,10	1	4,00
119	SARONNO	76	329,96	10	37,25	4	0,45	10	37,44
120	SESTO CALENDE	63	124,12	—	—	9	1,95	7	25,52
121	SOLBIATE ARNO	8	3,65	—	—	—	—	8	5,35
122	SOLBIATE OLONA	32	153,79	10	3,90	—	—	11	47,35
123	SOMMA LOMBARDO	81	156,55	—	—	31	5,30	15	63,89
124	SUMIRAGO	57	36,45	—	—	14	2,23	13	44,85
125	TAINO	43	36,69	—	—	2	0,23	3	2,99
126	TERNATE	12	12,74	—	—	3	0,47	4	8,16
127	TRADATE	70	129,23	5	2,60	14	3,25	4	5,87
128	TRAVEDONA-MONATE	53	66,19	—	—	22	3,57	1	1,17
129	TRONZANO LAGO MAGGIORE	—	—	—	—	10	3,62	—	—
130	UBOLDO	43	403,26	16	36,38	11	2,89	15	55,59
131	VALGANNA	3	3,35	—	—	3	0,23	1	0,02
132	VARANO BORGHI	—	—	—	—	—	—	—	—
133	VARESE	81	41,88	2	1,30	142	38,53	21	55,93
134	VEDANO OLONA	17	101,75	—	—	2	0,89	8	35,59
135	VEDDASCA	—	—	—	—	80	24,80	—	—
136	VENEGONO INFERIORE	27	53,82	3	0,85	11	2,79	8	18,06
137	VENEGONO SUPERIORE	13	66,88	1	3,25	—	—	3	8,57
138	VERGIATE	87	53,99	—	—	10	1,21	4	12,56
139	VIGGIU'	24	18,24	1	1,30	4	1,04	7	24,70
140	VIZZOLA TICINO	7	354,58	1	0,32	—	—	2	338,00
	TOTALE PROVINCIA	4.062	7.781,33	171	280,06	1.343	255,57	801	2.771,85

TAV. 36 — Aziende con coltivazioni legnose agrarie per principali coltivazioni e comune*Superficie in ettari*

Codice dei Comuni	COMUNI	VITE		OLIVO		AGRUMI		FRUTTIFERI	
		Aziende	Superficie a vite	Aziende	Superficie ad olivo	Aziende	Superficie ad agrumi	Aziende	Superficie a fruttiferi
001	AGRA	—	—	—	—	—	—	—	—
002	ALBIZZATE	1	0,35	—	—	—	—	—	—
003	ANGERA	115	32,13	—	—	—	—	1	0,13
004	ARCISATE	—	—	—	—	—	—	2	8,00
005	ARSAGO SEPRIO	—	—	—	—	—	—	—	—
006	AZZATE	—	—	—	—	—	—	—	—
007	AZZIO	2	0,63	—	—	—	—	1	0,03
008	BARASSO	1	0,10	—	—	—	—	2	0,09
009	BARDELLO	—	—	—	—	—	—	—	—
010	BEDERO VALCUVIA	—	—	—	—	—	—	—	—
011	BESANO	—	—	—	—	—	—	—	—
012	BESNATE	—	—	—	—	—	—	1	0,12
013	BESOZZO	49	6,08	—	—	—	—	16	2,35
014	BIANDRONNO	—	—	—	—	—	—	—	—
015	BISUSCHIO	—	—	—	—	—	—	—	—
016	BODIO LOMNAGO	—	—	—	—	—	—	—	—
017	BREBBIA	21	1,80	—	—	—	—	25	3,92
018	BREGANO	4	0,42	—	—	—	—	1	0,08
019	BRENTA	—	—	—	—	—	—	—	—
020	BREZZO DI BEDERO	1	0,60	—	—	—	—	—	—
021	BRINZIO	—	—	—	—	—	—	—	—
022	BRISSAGO-VALTRAVAGLIA	—	—	—	—	—	—	2	1,00
023	BRUNELLO	13	1,20	—	—	—	—	1	0,05
024	BRUSIMPIANO	—	—	—	—	—	—	—	—
025	BUGUGGIATE	—	—	—	—	—	—	1	0,20
026	BUSTO ARSIZIO	5	0,74	—	—	—	—	1	0,10
027	CADEGLIANO-VICONAGO	—	—	—	—	—	—	2	0,95
028	CADREZZATE	20	3,41	—	—	—	—	—	—
029	CAIRATE	—	—	—	—	—	—	—	—
030	CANTELLO	—	—	—	—	—	—	—	—
031	CARAVATE	2	0,35	—	—	—	—	—	—
032	CARDANO AL CAMPO	—	—	—	—	—	—	1	0,15
033	CARNAGO	1	0,19	—	—	—	—	1	0,03
034	CARONNO PERTUSELLA	—	—	—	—	—	—	—	—
035	CARONNO VARESI	1	0,20	—	—	—	—	2	2,23
036	CASALE LITTA	—	—	—	—	—	—	2	2,70
037	CASALZUIGNO	—	—	—	—	—	—	4	1,52
038	CASCIAGO	4	3,00	—	—	—	—	1	0,12
039	CASORATE SEMPIONE	—	—	—	—	—	—	—	—
040	CASSANO MAGNAGO	—	—	—	—	—	—	—	—
041	CASSANO VALCUVIA	3	0,90	—	—	—	—	12	2,49
042	CASTELLANZA	1	0,06	—	—	—	—	1	0,03
043	CASTELLO CABIAGLIO	—	—	—	—	—	—	—	—
044	CASTELSEPRIO	3	0,42	—	—	—	—	—	—
045	CASTELVECCANA	12	0,38	—	—	—	—	1	0,10
046	CASTIGLIONE OLONA	2	0,09	—	—	—	—	—	—
047	CASTRONNO	—	—	—	—	—	—	—	—
048	CAVARIA CON PREMEZZO	—	—	—	—	—	—	—	—
049	CAZZAGO BRABBIA	—	—	—	—	—	—	—	—
050	CISLAGO	—	—	—	—	—	—	1	0,33
051	CITTIGLIO	—	—	—	—	—	—	—	—
052	CLIVIO	—	—	—	—	—	—	—	—
053	COCQUIO-TREVISAGO	—	—	—	—	—	—	—	—
054	COMABBIO	13	3,25	—	—	—	—	4	0,61
055	COMERIO	13	1,97	—	—	—	—	—	—
056	CREMENAGA	—	—	—	—	—	—	—	—
057	CROSIO DELLA VALLE	—	—	—	—	—	—	—	—
058	CUASSO AL MONTE	—	—	—	—	—	—	—	—
059	CUGLIATE-FABIASCO	1	0,10	—	—	—	—	1	0,30
060	CUNARDO	—	—	—	—	—	—	—	—
061	CURIGLIA CON MONTEVIASCO	—	—	—	—	—	—	—	—
062	CUVEGLIO	1	1,01	—	—	—	—	2	0,88
063	CUVIO	—	—	—	—	—	—	—	—
064	DAVERIO	5	0,49	—	—	—	—	—	—
065	DUMENZA	—	—	—	—	—	—	1	0,20
066	DUNO	—	—	—	—	—	—	2	0,20
067	FAGNANO OLONA	—	—	—	—	—	—	2	1,78
068	FERNO	—	—	—	—	—	—	1	0,39
069	FERRERA DI VARESE	—	—	—	—	—	—	—	—
070	GALLARATE	—	—	—	—	—	—	4	1,01
071	GALLIATE LOMBARDO	—	—	—	—	—	—	2	0,44
072	GAVIRATE	3	0,91	—	—	—	—	4	2,73

segue TAV. 36 — Aziende con coltivazioni legnose agrarie per principali coltivazioni e comune

Superficie in ettari

Codice dei Comuni	COMUNI	VITE		OLIVO		AGRUMI		FRUTTIFERI	
		Aziende	Superficie a vite	Aziende	Superficie ad olivo	Aziende	Superficie ad agrumi	Aziende	Superficie a fruttiferi
073	GAZZADA SCHIANNO	—	—	—	—	—	—	—	—
074	GEMONIO	1	0,20	—	—	—	—	3	0,33
075	GERENZANO	—	—	—	—	—	—	—	—
076	GERMIGNAGA	—	—	—	—	—	—	—	—
077	GOLASECCA	—	—	—	—	—	—	—	—
078	GORLA MAGGIORE	—	—	—	—	—	—	1	0,12
079	GORLA MINORE	—	—	—	—	—	—	—	—
080	GORNATE-OLONA	—	—	—	—	—	—	1	0,30
081	GRANTOLA	—	—	—	—	—	—	—	—
082	INARZO	—	—	—	—	—	—	—	—
083	INDUNO OLONA	—	—	—	—	—	—	3	1,92
084	ISPRA	5	1,78	—	—	—	—	3	1,04
085	JERAGO CON ORAGO	—	—	—	—	—	—	—	—
086	LAVENA PONTE TRESA	—	—	—	—	—	—	—	—
087	LAVENO-MOMBELLO	1	0,24	—	—	—	—	4	2,48
088	LEGGIUNO	2	0,20	—	—	—	—	—	—
089	LONATE CEPPINO	—	—	—	—	—	—	2	0,21
090	LONATE POZZOLO	—	—	—	—	—	—	1	0,04
091	LOZZA	—	—	—	—	—	—	—	—
092	LUINO	22	3,76	—	—	—	—	6	1,94
093	LUVINATE	—	—	—	—	—	—	—	—
094	MACCAGNO	3	0,15	—	—	—	—	—	—
095	MALGESSO	2	0,05	—	—	—	—	—	—
096	MALNATE	2	0,59	—	—	—	—	2	0,87
097	MARCHIROLO	—	—	—	—	—	—	3	1,10
098	MARNATE	—	—	—	—	—	—	—	—
099	MARZIO	—	—	—	—	—	—	—	—
100	MASCIAGO PRIMO	—	—	—	—	—	—	—	—
101	MERCALLO	5	2,31	—	—	—	—	—	—
102	MESENZANA	—	—	—	—	—	—	—	—
103	MONTEGRINO VALTRAVAGLIA	1	0,20	—	—	—	—	2	1,20
104	MONVALLE	1	0,10	—	—	—	—	—	—
105	MORAZZONE	—	—	—	—	—	—	—	—
106	MORNAGO	4	0,96	—	—	—	—	—	—
107	OGGIONA CON SANTO STEFANO	2	2,80	—	—	—	—	1	0,80
108	OLGIATE OLONA	—	—	—	—	—	—	5	0,67
109	ORIGGIO	—	—	—	—	—	—	—	—
110	ORINO	—	—	—	—	—	—	1	0,32
111	OSMATE	16	4,22	—	—	—	—	3	0,70
112	PINO SULLA SPONDA DEL LAGO MAGGIORE	—	—	—	—	—	—	—	—
113	PORTO CERESIO	—	—	—	—	—	—	—	—
114	PORTO VALTRAVAGLIA	6	1,05	—	—	—	—	—	—
115	RANCIO VALCUVIA	—	—	—	—	—	—	1	0,20
116	RANCO	—	—	—	—	—	—	—	—
117	SALTRIO	—	—	—	—	—	—	—	—
118	SAMARATE	1	0,12	—	—	—	—	2	0,22
141	SANGIANO	—	—	—	—	—	—	—	—
119	SARONNO	—	—	—	—	—	—	1	0,24
120	SESTO CALENDE	12	1,32	—	—	—	—	2	0,58
121	SOLBIATE ARNO	—	—	—	—	—	—	—	—
122	SOLBIATE OLONA	—	—	—	—	—	—	1	0,12
123	SOMMA LOMBARDO	3	0,27	—	—	—	—	3	1,72
124	SUMIRAGO	3	0,78	—	—	—	—	2	0,67
125	TAINO	16	2,97	—	—	—	—	7	6,59
126	TERNATE	—	—	—	—	—	—	—	—
127	TRADATE	3	0,54	—	—	—	—	6	2,22
128	TRAVEDONA-MONATE	18	2,49	—	—	—	—	29	9,53
129	TRONZANO LAGO MAGGIORE	—	—	—	—	—	—	—	—
130	UBOLDO	—	—	—	—	—	—	—	—
131	VALGANNA	—	—	—	—	—	—	—	—
132	VARANO BORGHI	—	—	—	—	—	—	—	—
133	VARESE	2	0,23	—	—	—	—	16	8,68
134	VEDANO OLONA	—	—	—	—	—	—	—	—
135	VEDDASCA	—	—	—	—	—	—	—	—
136	VENEGONO INFERIORE	3	0,30	—	—	—	—	5	1,35
137	VENEGONO SUPERIORE	—	—	—	—	—	—	—	—
138	VERGIATE	2	0,07	—	—	—	—	9	2,15
139	VIGGIU'	—	—	—	—	—	—	—	—
140	VIZZOLA TICINO	—	—	—	—	—	—	—	—
	TOTALE PROVINCIA	433	88,48	—	—	—	—	230	83,57

TAV. 37 — Aziende con allevamenti per principali categorie di bestiame e comune

Codice dei Comuni	COMUNI	TOTALE DELLE AZIENDE CON ALLEVA- MENTI	BOVINI			OVINI		SUINI	
			Aziende	Capi		Aziende	Capi	Aziende	Capi
				TOTALE	di cui vacche				
001	AGRA	6	3	11	2	2	12	2	2
002	ALBIZZATE	17	6	104	34	4	25	4	11
003	ANGERA	152	74	594	269	12	44	20	35
004	ARCISATE	54	29	1.042	437	1	3	4	112
005	ARSAGO SEPRIO	78	8	130	51	—	—	3	5
006	AZZATE	34	21	415	212	2	5	4	15
007	AZZIO	48	12	140	47	—	—	2	3
008	BARASSO	13	7	82	35	—	—	1	2
009	BARDELLO	35	9	159	85	8	52	3	23
010	BEDERO VALCUVIA	22	3	60	2	4	34	2	101
011	BESANO	7	6	85	33	—	—	—	—
012	BESNATE	57	13	368	142	2	8	4	5
013	BESOZZO	196	57	426	206	21	121	8	19
014	BIANDRONNO	54	15	109	40	10	35	1	1
015	BISUSCHIO	20	9	146	44	4	22	5	9
016	BODIO LOMNAGO	14	6	23	7	1	2	—	—
017	BREBBIA	94	34	463	92	9	20	5	113
018	BREGANO	20	2	3	2	—	—	—	—
019	BRENTA	29	10	58	24	—	—	3	22
020	BREZZO DI BEDERO	17	14	70	26	3	6	2	13
021	BRINZIO	40	8	54	3	3	13	4	14
022	BRISSAGO-VALTRAVAGLIA	9	4	53	22	2	9	1	1
023	BRUNELLO	19	7	114	49	—	—	3	4
024	BRUSIMPIANO	—	—	—	—	—	—	—	—
025	BUGUGGIATE	17	6	44	21	1	3	1	1
026	BUSTO ARSIZIO	155	44	749	326	4	26	4	5
027	CADEGLIANO-VICONAGO	44	8	44	12	1	9	1	3
028	CADREZZATE	51	14	290	130	2	20	2	1.472
029	CAIRATE	60	13	124	40	—	—	2	142
030	CANTELLO	29	16	529	151	2	6	5	1.037
031	CARAVATE	44	9	293	45	1	1	2	5
032	CARDANO AL CAMPO	14	5	36	21	—	—	3	575
033	CARNAGO	120	23	295	143	12	19	7	14
034	CARONNO PERTUSELLA	9	7	76	28	—	—	—	—
035	CARONNO VARESINO	25	14	169	61	1	5	4	123
036	CASALE LITTA	42	23	496	212	4	24	2	10
037	CASALZUIGNO	55	13	274	128	1	7	5	8
038	CASCIAGO	43	13	265	119	4	28	3	17
039	CASORATE SEMPIONE	22	7	45	11	—	—	—	—
040	CASSANO MAGNAGO	48	24	251	98	1	3	6	10
041	CASSANO VALCUVIA	30	7	99	56	4	31	1	33
042	CASTELLANZA	8	—	—	—	—	—	—	—
043	CASTELLO CABIAGLIO	1	1	5	—	—	—	—	—
044	CASTELSEPRIO	27	5	91	50	—	—	—	—
045	CASTELVECCANA	17	7	37	8	3	15	—	—
046	CASTIGLIONE OLONA	24	14	119	24	2	5	2	7
047	CASTRONNO	86	16	29	3	—	—	1	1
048	CAVARIA CON PREMEZZO	9	9	121	55	1	1	3	5
049	CAZZAGO BRABBIA	12	6	32	12	2	11	—	—
050	CISLAGO	120	8	63	10	—	—	1	3
051	CITTIGLIO	58	11	135	64	8	401	3	7
052	CLIVIO	21	12	296	127	3	20	6	12
053	COCQUIO-TREVISAGO	29	20	344	129	4	623	1	8
054	COMABBIO	39	8	39	3	2	11	—	—
055	COMERIO	48	16	42	6	3	15	—	—
056	CREMENAGA	25	4	17	—	3	16	3	5
057	CROSIO DELLA VALLE	21	10	85	11	6	12	4	8
058	CUASSO AL MONTE	48	8	54	16	2	10	3	19
059	CUGLIATE-FABIASCO	36	9	84	13	5	95	6	57
060	CUNARDO	18	12	39	1	1	9	4	9
061	CURIGLIA CON MONTEVIASCO	40	4	15	2	4	43	3	14
062	CUVEGLIO	55	25	138	28	4	157	8	23
063	CUVIO	22	10	137	34	1	10	1	8
064	DAVERIO	41	12	335	125	6	27	3	63
065	DUMENZA	46	6	31	4	9	72	6	10
066	DUNO	21	4	6	1	1	19	3	4
067	FAGNANO OLONA	28	14	335	164	2	35	3	30
068	FERNO	43	4	52	23	—	—	2	57
069	FERRERA DI VARESE	7	5	30	2	1	1	1	5
070	GALLARATE	157	37	621	250	2	7	4	12
071	GALLIATE LOMBARDO	9	8	242	125	1	8	3	14
072	GAVIRATE	72	19	166	55	7	35	2	14

segue TAV. 37 — Aziende con allevamenti per principali categorie di bestiame e comune

Codice dei Comuni	COMUNI	TOTALE DELLE AZIENDE CON ALLEVAMENTI	BOVINI			OVINI		SUINI	
			Aziende	Capi		Aziende	Capi	Aziende	Capi
				TOTALE	di cui vacche				
073	GAZZADA SCHIANNO	18	14	111	63	—	—	—	—
074	GEMONIO	34	9	40	9	2	5	1	1
075	GERENZANO	13	10	298	64	—	—	1	383
076	GERMIGNAGA	12	7	180	87	5	23	2	4
077	GOLASECCA	30	12	343	160	8	37	1	1
078	GORLA MAGGIORE	50	12	260	70	2	10	5	9
079	GORLA MINORE	19	5	96	47	—	—	—	—
080	GORNATE-OLONA	41	8	41	3	1	6	3	4
081	GRANTOLA	8	3	48	10	—	—	—	—
082	INARZO	5	3	83	42	1	8	—	—
083	INDUNO OLONA	22	9	122	44	2	4	1	2
084	ISPRA	45	18	353	158	3	13	6	22
085	JERAGO CON ORAGO	26	13	201	69	1	7	—	—
086	LAVENA PONTE TRESA	7	4	29	11	2	11	1	3
087	LAVENO-MOMBELLO	45	21	134	59	5	84	3	11
088	LEGGIUNO	83	26	165	50	13	134	2	6
089	LONATE CEPPINO	86	9	186	71	2	505	1	1
090	LONATE POZZOLO	42	11	180	71	5	162	3	78
091	LOZZA	13	2	169	90	1	1	—	—
092	LUINO	115	34	170	71	21	168	8	19
093	LUVINATE	3	1	14	9	—	—	—	—
094	MACCAGNO	22	3	18	8	1	298	2	6
095	MALGESSO	31	12	288	131	1	18	1	1
096	MALNATE	26	16	407	210	1	40	2	5
097	MARCHIROLO	23	2	4	1	1	9	1	6
098	MARNATE	5	5	17	5	—	—	2	4
099	MARZIO	8	3	10	5	1	5	—	—
100	MASCIAGO PRIMO	2	2	66	2	—	—	—	—
101	MERCALLO	26	8	83	42	3	22	2	2
102	MESENZANA	23	10	167	72	3	8	3	10
103	MONTEGRINO VALTRAVAGLIA	29	15	108	41	5	29	4	6
104	MONVALLE	51	7	134	34	2	5	—	—
105	MORAZZONE	79	23	347	167	2	4	8	40
106	MORNAGO	73	27	309	143	2	5	3	4
107	OGGIONA CON SANTO STEFANO	7	7	108	36	—	—	—	—
108	OLGIATE OLONA	47	7	58	6	2	6	2	4
109	ORIGGIO	52	11	350	147	—	—	2	3
110	ORINO	12	1	82	—	—	—	2	7
111	OSMATE	28	5	30	6	1	10	1	2
112	PINO SULLA SPONDA DEL LAGO MAGGIORE	6	2	3	—	3	22	1	2
113	PORTO CERESIO	4	3	79	37	—	—	1	1
114	PORTO VALTRAVAGLIA	30	16	293	71	3	16	4	37
115	RANCIO VALCUVIA	38	7	133	83	1	12	3	35
116	RANCO	24	10	75	24	3	29	1	2
117	SALTRIO	20	8	115	48	—	—	3	14
118	SAMARATE	46	16	295	37	—	—	1	1
141	SANGIANO	8	8	124	75	2	17	—	—
119	SARONNO	21	12	227	75	1	3	2	29
120	SESTO CALENDE	80	43	716	216	2	9	13	30
121	SOLBIATE ARNO	9	4	12	—	—	—	—	—
122	SOLBIATE OLONA	8	4	150	58	—	—	—	—
123	SOMMA LOMBARDO	60	18	364	122	1	1	2	5
124	SUMIRAGO	74	20	250	88	3	10	6	57
125	TAINO	84	12	108	44	3	12	2	2
126	TERNATE	21	11	104	22	2	8	2	4
127	TRADATE	72	24	407	159	1	2	3	4
128	TRAVEDONA-MONATE	86	25	347	167	14	53	2	12
129	TRONZANO LAGO MAGGIORE	15	1	3	2	2	4	1	1
130	UBOLDO	20	18	1.106	194	1	5	2	422
131	VALGANNA	9	1	31	—	1	51	1	9
132	VARANO BORGHI	5	4	13	1	—	—	—	—
133	VARESE	185	75	1.005	435	17	91	19	121
134	VEDANO OLONA	15	12	396	152	1	6	4	14
135	VEDDASCA	69	—	—	—	23	159	—	—
136	VENEGONO INFERIORE	21	7	201	103	3	4	6	23
137	VENEGONO SUPERIORE	15	10	218	95	—	—	1	3
138	VERGIATE	159	34	294	111	4	21	6	11
139	VIGGIU'	39	20	486	144	—	—	7	16
140	VIZZOLA TICINO	5	4	285	140	—	—	2	24
	TOTALE PROVINCIA	5.540	1.751	26.177	9.828	399	4.423	373	5.883

TAV. 38 — Aziende che utilizzano i principali mezzi meccanici di uso agricolo per comune

Codice dei Comuni	COMUNI	TRATTRICI		MOTOCOLTIVATORI		APPARECCHI PER LA IRRORAZIONE E LA LOTTA ANTIPARASSITARIA		TREBBIATRICI E MIETITREBBIATRICI		RACCOGLITRICI-TRINCIATRICI	
		Aziende	Numero di mezzi in proprietà	Aziende	Numero di mezzi in proprietà	Aziende	Numero di mezzi in proprietà	Aziende	Numero di mezzi in proprietà	Aziende	Numero di mezzi in proprietà
001	AGRA	3	4	4	5	1	1	—	—	1	1
002	ALBIZZATE	14	16	17	13	2	—	3	—	2	2
003	ANGERA	144	97	160	178	32	36	—	—	6	6
004	ARCISATE	47	64	67	60	12	9	11	2	14	12
005	ARSAGO SEPRIO	81	25	92	34	8	5	6	—	11	7
006	AZZATE	22	34	32	38	5	5	—	—	6	6
007	AZZIO	15	22	30	34	3	3	1	1	5	5
008	BARASSO	8	12	20	14	4	4	2	—	4	2
009	BARDELLO	16	20	29	28	1	1	—	—	2	2
010	BEDERO VALCUVIA	6	7	9	13	—	—	—	—	1	1
011	BESANO	8	11	7	8	—	—	—	—	4	4
012	BESNATE	68	33	43	37	14	9	12	—	8	8
013	BESOZZO	79	79	197	110	2	2	4	1	9	4
014	BIANDRONNO	17	15	26	30	1	1	—	—	2	2
015	BISUSCHIO	11	17	18	25	2	2	—	—	3	4
016	BODIO LOMNAGO	16	9	15	13	5	3	—	—	2	—
017	BREBBIA	78	34	82	56	—	—	7	4	5	5
018	BREGANO	2	2	7	5	1	1	—	—	—	—
019	BRENTA	2	3	10	10	—	—	—	—	1	1
020	BREZZO DI BEDERO	10	10	12	14	—	—	—	—	1	1
021	BRINZIO	9	11	10	13	—	—	—	—	1	2
022	BRISSAGO-VALTRAVAGLIA	5	6	6	6	1	1	—	—	—	—
023	BRUNELLO	17	11	16	19	—	—	1	—	2	3
024	BRUSIMPIANO	—	—	—	—	—	—	—	—	—	—
025	BUGUGGIATE	17	8	18	14	1	—	—	—	—	—
026	BUSTO ARSIZIO	323	123	148	61	141	27	244	8	31	26
027	CADEGLIANO-VICONAGO	7	10	10	11	—	—	—	—	—	—
028	CADREZZATE	30	31	32	39	3	2	2	—	2	3
029	CAIRATE	53	32	68	16	10	6	27	1	5	5
030	CANTELLO	19	33	42	31	6	6	1	1	10	16
031	CARAVATE	15	26	31	33	4	6	—	—	6	7
032	CARDANO AL CAMPO	9	15	11	15	6	6	8	—	3	3
033	CARNAGO	118	40	125	52	5	4	2	—	25	11
034	CARONNO PERTUSELLA	17	24	9	8	8	9	16	2	9	9
035	CARONNO VARESINO	55	26	109	42	7	6	13	—	3	4
036	CASALE LITTA	31	45	38	40	6	6	—	—	9	19
037	CASALZUIGNO	13	19	20	22	2	2	1	1	3	3
038	CASCIAGO	37	26	42	33	6	7	1	—	5	1
039	CASORATE SEMPIONE	21	14	35	29	2	1	3	—	2	1
040	CASSANO MAGNAGO	52	46	51	51	1	1	27	2	—	—
041	CASSANO VALCUVIA	8	12	15	18	3	3	—	—	3	3
042	CASTELLANZA	15	12	13	12	4	7	12	1	—	—
043	CASTELLO CABIAGLIO	1	1	1	2	—	—	—	—	—	—
044	CASTELSEPRIO	24	14	37	11	3	1	9	2	3	2
045	CASTELVECCANA	11	11	17	23	3	3	—	—	1	—
046	CASTIGLIONE OLONA	31	36	27	33	9	9	14	1	9	8
047	CASTRONNO	84	11	55	13	2	1	4	—	—	—
048	CAVARIA CON PREMEZZO	10	19	10	17	4	4	6	—	4	6
049	CAZZAGO BRABIA	3	4	10	14	—	—	—	—	—	—
050	CISLAGO	138	17	77	14	5	3	75	—	2	2
051	CITTIGLIO	6	12	5	6	1	1	—	—	3	3
052	CLIVIO	9	18	21	25	3	3	—	—	6	6
053	COCQUIO-TREVISAGO	22	32	24	30	17	17	—	—	11	11
054	COMABBIO	11	4	29	22	4	4	1	—	1	1
055	COMERIO	37	11	49	32	1	—	—	—	—	—
056	CREMENAGA	2	1	7	7	—	—	—	—	—	—
057	CROSIO DELLA VALLE	19	10	19	21	—	—	—	—	3	3
058	CUASSO AL MONTE	36	25	36	28	—	—	—	—	3	3
059	CUGLIATE-FABIASCO	17	22	21	30	2	2	—	—	5	5
060	CUNARDO	11	11	20	21	—	—	—	—	3	3
061	CURIGLIA CON MONTEVIASCO	1	1	4	5	—	—	—	—	—	—
062	CUVEGLIO	21	29	24	26	—	—	—	—	—	—
063	CUVIO	10	16	13	13	—	—	—	—	—	—
064	DAVERIO	43	32	42	25	—	—	—	—	4	4
065	DUMENZA	7	7	18	24	—	—	—	—	—	—
066	DUNO	3	3	7	11	—	—	—	—	—	—
067	FAGNANO OLONA	33	30	28	26	6	8	15	—	8	8
068	FERNO	46	20	20	17	30	3	18	2	1	1
069	FERRERA DI VARESE	7	10	5	8	—	—	—	—	1	3
070	GALLARATE	136	82	109	82	14	11	41	6	40	12
071	GALLIATE LOMBARDO	10	14	10	20	6	6	2	—	3	2
072	GAVIRATE	96	33	118	110	2	1	1	—	9	8

segue TAV. 38 — Aziende che utilizzano i principali mezzi meccanici di uso agricolo per comune

Codice dei Comuni	COMUNI	TRATTRICI		MOTOCOLTIVATORI		APPARECCHI PER LA IRRORAZIONE E LA LOTTA ANTIPARASSITARIA		TREBBIATRICI E MIETITREBBIATRICI		RACCOLTRICI-TRINCIATRICI	
		Aziende	Numero di mezzi in proprietà	Aziende	Numero di mezzi in proprietà	Aziende	Numero di mezzi in proprietà	Aziende	Numero di mezzi in proprietà	Aziende	Numero di mezzi in proprietà
073	GAZZADA SCHIANNO	17	16	32	15	4	4	5	—	3	3
074	GEMONIO	6	7	15	16	1	1	—	—	—	—
075	GERENZANO	18	27	13	13	12	11	46	2	9	9
076	GERMIGNAGA	7	14	11	15	1	1	—	—	1	3
077	GOLASECCA	24	37	24	25	2	3	12	2	2	6
078	GORLA MAGGIORE	27	23	34	25	6	6	17	3	3	2
079	GORLA MINORE	19	32	12	14	3	4	13	2	3	3
080	GORNATE-OLONA	37	15	40	24	1	1	12	—	1	—
081	GRANTOLA	5	7	6	7	—	—	—	—	—	—
082	INARZO	4	8	6	10	1	1	1	—	1	1
083	INDUNO OLONA	18	16	33	17	5	7	1	—	2	2
084	ISPRA	24	32	36	38	—	—	—	—	2	2
085	JERAGO CON ORAGO	13	12	28	27	1	1	4	—	3	4
086	LAVENA PONTE TRESA	8	11	33	9	—	—	—	—	2	3
087	LAVENO-MOMBELLO	24	31	35	51	5	6	1	1	4	10
088	LEGGIUNO	37	32	63	51	4	5	—	—	2	2
089	LONATE CEPPINO	72	21	31	25	6	1	86	—	6	5
090	LONATE POZZOLO	75	46	68	26	27	7	42	3	2	2
091	LOZZA	2	6	7	10	1	1	—	—	2	2
092	LUINO	38	47	68	79	1	1	—	—	2	2
093	LUVINATE	1	2	1	2	—	—	—	—	—	—
094	MACCAGNO	1	3	4	8	—	—	—	—	1	1
095	MALGESSO	17	16	27	24	4	4	—	—	4	4
096	MALNATE	20	26	32	31	7	6	4	—	9	8
097	MARCHIROLO	3	4	7	9	—	—	—	—	—	—
098	MARNATE	19	25	11	18	10	9	15	3	2	3
099	MARZIO	4	6	4	6	—	—	—	—	—	—
100	MASCIAGO PRIMO	5	6	7	9	1	1	—	—	3	5
101	MERCALLO	12	17	26	24	—	—	1	1	3	3
102	MESENZANA	13	16	14	16	2	2	2	2	2	2
103	MONTEGRINO VALTRAVAGLIA	16	21	24	32	2	1	—	—	5	5
104	MONVALLE	28	18	29	25	8	6	2	1	4	3
105	MORAZZONE	59	37	77	59	2	2	7	—	10	7
106	MORNAGO	63	48	46	42	3	3	23	4	5	4
107	OGGIONA CON SANTO STEFANO	7	11	5	5	—	—	3	—	3	3
108	OLGIATE OLONA	80	25	35	18	4	4	25	1	5	3
109	ORIGGIO	82	35	21	15	7	7	58	4	8	8
110	ORINO	7	11	9	12	1	1	—	—	1	1
111	OSMATE	28	8	24	22	3	3	—	—	3	2
112	PINO SULLA SPONDA DEL LAGO MAGGIORE	—	—	1	1	—	—	—	—	—	—
113	PORTO CERESIO	3	6	3	5	1	1	—	—	1	1
114	PORTO VALTRAVAGLIA	13	18	21	22	3	3	3	1	3	4
115	RANCIO VALCUVIA	16	20	13	14	1	1	—	—	2	2
116	RANCO	13	14	22	24	2	2	—	—	6	5
117	SALTRIO	12	14	16	24	—	—	—	—	8	9
118	SAMARATE	128	52	83	58	112	16	123	1	8	8
141	SANGIANO	7	14	8	8	—	—	—	—	4	4
119	SARONNO	81	69	37	30	39	15	53	6	19	6
120	SESTO CALENDE	62	80	73	81	7	3	31	2	9	13
121	SOLBIATE ARNO	6	1	9	5	—	—	1	1	—	—
122	SOLBIATE OLONA	34	14	22	6	5	5	26	—	3	3
123	SOMMA LOMBARDO	78	47	75	48	11	4	56	1	8	8
124	SUMIRAGO	68	32	81	49	5	8	19	—	7	10
125	TAINO	85	25	76	47	2	15	1	1	5	5
126	TERNATE	13	17	14	10	1	1	—	—	5	5
127	TRADATE	66	51	97	51	12	7	31	2	9	8
128	TRAVEDONA-MONATE	16	24	85	77	12	11	1	1	3	4
129	TRONZANO LAGO MAGGIORE	2	2	2	2	—	—	—	—	—	—
130	UBOLDO	40	72	24	29	17	10	24	3	7	8
131	VALGANNA	4	6	3	5	—	—	—	—	—	—
132	VARANO BORGHI	3	4	4	4	1	2	—	—	—	—
133	VARESE	116	135	239	236	13	14	1	—	31	42
134	VEDANO OLONA	20	38	22	24	9	9	11	—	11	16
135	VEDDASCA	1	1	2	2	—	—	—	—	—	—
136	VENEGONO INFERIORE	41	15	49	14	5	4	13	—	2	2
137	VENEGONO SUPERIORE	19	19	14	9	3	3	10	2	1	—
138	VERGIATE	83	57	169	81	4	3	16	1	22	21
139	VIGGIU'	21	36	49	37	2	1	—	—	15	15
140	VIZZOLA TICINO	6	19	15	4	2	4	3	1	2	2
	TOTALE PROVINCIA	4.400	3.297	4.915	3.884	825	511	1.393	87	635	604

TAV. 39 — Giornate di lavoro prestate dalle varie categorie di manodopera agricola per comune

Codice dei Comuni	COMUNI	CATEGORIE DI MANODOPERA AGRICOLA						TOTALE
		Manodopera familiare				Operai a tempo indeterminato, categorie speciali, impiegati e dirigenti	Operai a tempo determinato, coloni impropri ed assimilati	
		conduttore	coniuge del conduttore	altri familiari del conduttore	TOTALE			
001	AGRA	1.673	45	775	2.493	—	10	2.503
002	ALBIZZATE	1.653	673	978	3.304	826	—	4.130
003	ANGERA	18.763	6.605	9.037	34.405	1.660	385	36.450
004	ARCISATE	13.466	5.539	7.467	26.472	1.318	433	28.223
005	ARSAGO SEPRIO	5.223	1.185	684	7.092	560	—	7.652
006	AZZATE	5.988	1.394	2.509	9.891	549	517	10.957
007	AZZIO	5.000	685	1.663	7.348	175	42	7.565
008	BARASSO	2.440	820	335	3.595	308	11	3.914
009	BARDELLO	3.940	620	1.405	5.965	3.323	2.028	11.316
010	BEDERO VALCUVIA	3.477	1.120	1.150	5.747	539	10	6.296
011	BESANO	1.845	880	511	3.236	100	—	3.336
012	BESNATE	6.414	1.855	2.952	11.221	1.559	52	12.832
013	BESOZZO	20.650	6.025	6.185	32.860	1.020	269	34.149
014	BIANDRONNO	6.765	1.540	2.126	10.431	—	558	10.989
015	BISUSCHIO	1.776	652	385	2.813	1.692	7	4.512
016	BODIO LOMNAGO	2.765	590	770	4.125	509	—	4.634
017	BREBBIA	11.555	1.835	4.480	17.870	780	10	18.660
018	BREGANO	1.433	350	90	1.873	—	11	1.884
019	BRENTA	3.671	144	412	4.227	—	—	4.227
020	BREZZO DI BEDERO	3.410	1.190	—	4.600	318	—	4.918
021	BRINZIO	4.361	315	1.206	5.882	—	35	5.917
022	BRISSAGO-VALTRAVAGLIA	2.720	900	570	4.190	—	10	4.200
023	BRUNELLO	2.075	469	1.866	4.410	360	—	4.770
024	BRUSIMPIANO	1.760	—	248	2.008	586	509	3.103
025	BUGUGGIATE	3.130	590	690	4.410	—	10	4.420
026	BUSTO ARSIZIO	28.428	3.540	9.131	41.099	2.362	525	43.986
027	CADEGLIANO-VICONAGO	3.873	—	160	4.033	450	—	4.483
028	CADREZZATE	6.332	1.105	1.499	8.936	2.230	117	11.283
029	CAIRATE	5.055	585	540	6.180	—	—	6.180
030	CANTELLO	4.945	2.490	2.530	9.965	2.197	34	12.196
031	CARAVATE	5.976	700	4.638	11.314	129	256	11.699
032	CARDANO AL CAMPO	3.244	1.020	120	4.384	520	—	4.904
033	CARNAGO	11.872	4.137	2.617	18.626	603	140	19.369
034	CARONNO PERTUSELLA	3.047	920	1.070	5.037	—	30	5.067
035	CARONNO VARESI	6.928	2.132	1.270	10.330	250	77	10.657
036	CASALE LITTA	7.188	3.260	3.670	14.118	—	—	14.118
037	CASALZUIGNO	5.999	1.615	2.102	9.716	859	161	10.736
038	CASCIAGO	7.077	2.240	3.810	13.127	1.177	181	14.485
039	CASORATE SEMPIONE	2.283	100	878	3.261	778	101	4.140
040	CASSANO MAGNAGO	11.037	2.020	3.952	17.009	4.280	2.023	23.312
041	CASSANO VALCUVIA	4.040	1.800	910	6.750	602	279	7.631
042	CASTELLANZA	1.775	100	419	2.294	6.040	50	8.384
043	CASTELLO CABIAGLIO	1.756	—	20	1.776	—	221	1.997
044	CASTELSEPRIO	4.450	330	1.710	6.490	210	—	6.700
045	CASTELVECCANA	3.609	815	1.498	5.922	7.961	1.185	15.068
046	CASTIGLIONE OLONA	5.409	1.470	2.473	9.352	1.795	168	11.315
047	CASTRONNO	2.366	85	419	2.890	—	33	2.923
048	CAVARIA CON PREMEZZO	2.575	530	1.399	4.504	—	—	4.504
049	CAZZAGO BRABIA	1.660	720	535	2.915	—	—	2.915
050	CISLAGO	7.155	1.155	1.392	9.702	—	22	9.724
051	CITTIGLIO	10.964	2.356	3.042	16.362	289	92	16.743
052	CLIVIO	4.453	2.170	1.050	7.673	220	42	7.935
053	COCQUIO-TREVISAGO	7.175	1.705	1.867	10.747	598	281	11.626
054	COMABBIO	2.446	160	512	3.118	299	65	3.482
055	COMERIO	7.629	1.358	2.486	11.473	—	57	11.530
056	CREMENAGA	2.250	400	570	3.220	—	—	3.220
057	CROSIO DELLA VALLE	3.155	745	680	4.580	—	50	4.630
058	CUASSO AL MONTE	6.753	943	748	8.444	314	328	9.086
059	CUGLIATE-FABIASCO	5.918	1.527	730	8.175	19	60	8.254
060	CUNARDO	2.809	290	80	3.179	90	32	3.301
061	CURIGLIA CON MONTEVIASCO	7.459	1.435	406	9.300	19	185	9.504
062	CUVEGLIO	5.629	1.185	1.705	8.519	19	80	8.618
063	CUVIO	4.883	1.080	460	6.423	—	—	6.423
064	DAVERIO	5.698	1.030	620	7.348	250	90	7.688
065	DUMENZA	9.006	1.089	829	10.924	139	360	11.423
066	DUNO	2.150	755	450	3.355	19	111	3.485
067	FAGNANO OLONA	5.299	1.705	960	7.964	15	150	8.129
068	FERNO	3.844	260	1.580	5.684	—	—	5.684
069	FERRERA DI VARESE	626	245	490	1.361	19	—	1.380
070	GALLARATE	22.715	5.088	6.033	33.836	299	951	35.086
071	GALLIATE LOMBARDO	1.920	1.014	1.280	4.214	688	—	4.902
072	GAVIRATE	8.698	870	2.145	11.713	149	122	11.984

segue TAV. 39 — Giornate di lavoro prestate dalle varie categorie di manodopera agricola per comune

Codice dei Comuni	COMUNI	CATEGORIE DI MANODOPERA AGRICOLA						Operai a tempo determinato, coloni impropri ed assimilati	TOTALE
		Manodopera familiare				Operai a tempo indeterminato, categorie speciali, impiegati e dirigenti			
		conduttore	coniuge del conduttore	altri familiari del conduttore	TOTALE				
073	GAZZADA SCHIANNO	4.714	1.370	2.290	8.374	1.360	150	9.884	
074	GEMONIO	3.786	1.495	870	6.131	318	—	6.449	
075	GERENZANO	5.145	845	1.565	7.555	19	250	7.824	
076	GERMIGNAGA	3.090	1.440	2.370	6.900	689	10	7.599	
077	GOLASECCA	3.204	450	2.960	6.614	1.875	—	8.489	
078	GORLA MAGGIORE	5.890	330	1.635	7.655	300	—	7.955	
079	GORLA MINORE	3.820	710	980	5.310	76	260	5.646	
080	GORNATE-OLONA	5.055	1.130	540	6.725	2.090	—	8.815	
081	GRANTOLA	1.542	310	250	2.102	—	10	2.112	
082	INARZO	1.055	370	650	2.075	—	50	2.125	
083	INDUNO OLONA	5.065	1.905	1.470	8.440	2.864	32	11.336	
084	ISPRA	6.320	2.770	4.240	13.330	1.190	746	15.266	
085	JERAGO CON ORAGO	6.509	1.717	1.358	9.582	280	—	9.862	
086	LAVENA PONTE TRESA	3.434	450	390	4.274	38	286	4.598	
087	LAVENO-MOMBELLO	8.941	3.840	3.415	16.196	14.046	464	30.706	
088	LEGGIUNO	7.559	1.860	2.588	12.005	540	615	13.160	
089	LONATE CEPPINO	5.988	445	1.190	7.623	320	—	7.943	
090	LONATE POZZOLO	7.125	1.780	2.420	11.325	1.530	9.048	21.903	
091	LOZZA	1.924	132	376	2.432	1.400	64	3.896	
092	LUINO	12.672	4.340	3.365	20.377	3.109	122	23.608	
093	LUVINATE	504	—	—	504	33	—	537	
094	MACCAGNO	5.674	150	333	6.157	280	121	6.558	
095	MALGESSO	3.613	950	1.670	6.233	—	—	6.233	
096	MALNATE	5.212	1.399	2.832	9.443	2.221	99	11.763	
097	MARCHIROLO	2.810	693	305	3.808	38	70	3.916	
098	MARNATE	4.165	640	1.140	5.945	1.364	—	7.309	
099	MARZIO	1.163	448	468	2.079	25	20	2.124	
100	MASCIAGO PRIMO	1.163	230	499	1.892	19	101	2.012	
101	MERCALLO	2.960	890	1.550	5.400	255	—	5.655	
102	MESENZANA	4.702	1.890	1.220	7.812	—	10	7.822	
103	MONTEGRINO VALTRAVAGLIA	8.942	2.555	3.785	15.282	—	58	15.340	
104	MONVALLE	3.640	1.075	960	5.675	—	—	5.675	
105	MORAZZONE	9.988	3.150	2.990	16.128	1.940	44	18.112	
106	MORNAGO	9.178	1.947	1.982	13.107	898	323	14.328	
107	OGGIONA CON SANTO STEFANO	1.801	30	850	2.681	—	103	2.784	
108	OLGIATE OLONA	8.101	685	1.425	10.211	3.322	111	13.644	
109	ORIGGIO	5.252	755	3.455	9.462	1.749	—	11.211	
110	ORINO	1.642	320	—	1.962	280	1.585	3.827	
111	OSMATE	3.265	950	2.930	7.145	—	50	7.195	
112	PINO SULLA SPONDA DEL LAGO MAGGIORE	712	190	70	972	—	25	997	
113	PORTO CERESIO	1.502	180	890	2.572	—	—	2.572	
114	PORTO VALTRAVAGLIA	3.356	1.177	1.296	5.829	1.400	503	7.732	
115	RANCIO VALCUVIA	2.568	1.077	1.190	4.835	—	30	4.865	
116	RANCO	3.385	1.475	625	5.485	19	—	5.504	
117	SALTRIO	3.941	1.490	2.453	7.884	452	—	8.336	
118	SAMARATE	18.348	1.640	3.440	23.428	620	271	24.319	
141	SANGIANO	1.627	—	308	1.935	19	—	1.954	
119	SARONNO	9.913	3.080	9.475	22.468	4.670	—	27.138	
120	SESTO CALENDE	13.391	4.500	6.240	24.131	1.750	—	25.881	
121	SOLBIATE ARNO	692	40	180	912	—	—	912	
122	SOLBIATE OLONA	3.147	170	90	3.407	1.469	—	4.876	
123	SOMMA LOMBARDO	16.674	3.515	5.150	25.339	2.469	120	27.928	
124	SUMIRAGO	11.240	5.490	3.855	20.585	980	100	21.665	
125	TAINO	6.890	2.682	1.430	11.002	1.129	346	12.477	
126	TERNATE	2.510	1.197	820	4.527	381	6	4.914	
127	TRADATE	18.381	3.600	4.620	26.601	1.460	21	28.082	
128	TRAVEDONA-MONATE	9.927	1.950	2.845	14.722	560	210	15.492	
129	TRONZANO LAGO MAGGIORE	1.063	320	40	1.423	—	10	1.433	
130	UBOLDO	8.640	3.088	7.511	19.239	1.801	—	21.040	
131	VALGANNA	1.522	292	190	2.004	310	321	2.635	
132	VARANO BORGHI	949	345	300	1.594	—	—	1.594	
133	VARESE	37.842	9.203	18.213	65.258	18.477	2.194	85.929	
134	VEDANO OLONA	4.192	2.320	3.510	10.022	1.410	307	11.739	
135	VEDDASCA	7.371	1.234	794	9.399	—	10	9.409	
136	VENEGONO INFERIORE	7.096	1.355	2.817	11.268	1.861	130	13.259	
137	VENEGONO SUPERIORE	4.710	1.420	1.500	7.630	570	92	8.292	
138	VERGIATE	11.392	2.745	4.509	18.646	408	2.129	21.183	
139	VIGGIU'	7.267	2.130	2.905	12.302	1.206	—	13.508	
140	VIZZOLA TICINO	1.242	—	130	1.372	2.530	322	4.224	
	TOTALE PROVINCIA	823.214	200.651	276.687	1.300.552	142.489	35.515	1.478.556	

TAV. 40 — Aziende secondo l'attività lavorativa aziendale ed extraaziendale del conduttore per comune

Codice dei Comuni	COMUNI	ATTIVITÀ PRESTATATA								
		Esclusivamente presso l'azienda	Prevalentemente presso l'azienda			Prevalentemente extraaziendale				
			TOTALE	con attività secondaria presso altre aziende agricole	con attività secondaria in aziende industriali	con attività secondaria in altri settori	TOTALE	presso altre aziende agricole	presso aziende industriali	in altri settori
001	AGRA	11	—	—	—	—	4	—	—	4
002	ALBIZZATE	15	—	—	—	—	15	1	9	5
003	ANGERA	129	6	—	2	4	53	—	23	30
004	ARCISATE	143	2	—	—	2	53	1	16	36
005	ARSAGO SEPRIO	79	4	—	—	4	118	—	30	88
006	AZZATE	36	2	—	1	1	8	—	5	3
007	AZZIO	57	—	—	—	—	20	—	7	13
008	BARASSO	12	—	—	—	—	9	1	6	2
009	BARDELLO	23	—	—	—	—	14	—	7	7
010	BEDERO VALCUVIA	53	1	—	—	1	25	—	—	25
011	BESANO	19	—	—	—	—	9	—	—	9
012	BESNATE	72	1	—	—	1	44	—	24	20
013	BESOZZO	176	2	—	1	1	70	—	33	37
014	BIANDRONNO	42	6	1	2	3	54	—	26	28
015	BISUSCHIO	34	2	—	—	2	23	—	8	15
016	BODIO LOMNAGO	11	—	—	—	—	7	—	3	4
017	BREBBIA	71	—	—	—	—	49	1	8	40
018	BREGANO	23	—	—	—	—	7	—	5	2
019	BRENTA	52	—	—	—	—	15	—	5	10
020	BREZZO DI BEDERO	16	—	—	—	—	5	—	2	3
021	BRINZIO	57	10	—	—	10	23	—	1	22
022	BRISSAGO-VALTRAVAGLIA	58	1	—	—	1	17	—	5	12
023	BRUNELLO	12	—	—	—	—	9	—	3	6
024	BRUSIMPIANO	39	—	—	—	—	25	1	11	13
025	BUGUGGIATE	16	—	—	—	—	3	—	2	1
026	BUSTO ARSIZIO	237	12	9	—	3	102	2	41	59
027	CADEGLIANO-VICONAGO	79	—	—	—	—	16	—	—	16
028	CADREZZATE	59	5	—	—	5	20	—	2	18
029	CAIRATE	74	1	—	—	1	36	—	—	36
030	CANTELLO	76	—	—	—	—	29	—	24	5
031	CARAVATE	45	2	—	—	2	28	—	13	15
032	CARDANO AL CAMPO	15	4	2	—	2	13	—	1	12
033	CARNAGO	97	—	—	—	—	52	—	35	17
034	CARONNO PERTUSELLA	15	2	—	1	1	—	—	—	—
035	CARONNO VARESINO	99	4	—	3	1	50	—	31	19
036	CASALE LITTA	48	—	—	—	—	20	—	9	11
037	CASALZUIGNO	92	—	—	—	—	31	—	13	18
038	CASCIAGO	35	1	—	1	—	23	2	9	12
039	CASORATE SEMPIONE	19	1	—	—	1	24	—	7	17
040	CASSANO MAGNAGO	42	4	—	—	4	23	—	14	9
041	CASSANO VALCUVIA	43	—	—	—	—	15	—	4	11
042	CASTELLANZA	15	—	—	—	—	7	—	6	1
043	CASTELLO CABIAGLIO	78	—	—	—	—	33	—	3	30
044	CASTELSEPRIO	47	—	—	—	—	21	—	16	5
045	CASTELVECCANA	28	3	—	—	3	7	—	—	7
046	CASTIGLIONE OLONA	24	—	—	—	—	6	1	3	2
047	CASTRONNO	74	—	—	—	—	48	—	37	11
048	CAVARIA CON PREMEZZO	7	2	—	—	2	1	—	1	—
049	CAZZAGO BRABBA	12	—	—	—	—	1	—	1	—
050	CISLAGO	204	1	1	—	—	82	—	53	29
051	CITTIGLIO	86	1	—	—	1	29	—	18	11
052	CLIVIO	21	—	—	—	—	8	1	—	7
053	COCQUIO-TREVISAGO	37	4	—	—	4	16	—	12	4
054	COMABBIO	35	1	—	—	1	14	—	9	5
055	COMERIO	53	2	—	—	2	30	—	13	17
056	CREMENAGA	8	—	—	—	—	24	1	—	23
057	CROSIO DELLA VALLE	14	—	—	—	—	8	—	6	2
058	CUASSO AL MONTE	120	1	—	—	1	54	—	13	41
059	CUGLIATE-FABIASCO	61	1	—	—	1	28	—	—	28
060	CUNARDO	61	5	—	3	2	13	—	5	8
061	CURIGLIA CON MONTEVIASCO	43	—	—	—	—	5	—	5	—
062	CUVEGLIO	80	1	—	—	1	24	—	—	24
063	CUVIO	52	2	—	—	2	18	—	7	11
064	DAVERIO	40	—	—	—	—	14	—	13	1
065	DUMENZA	64	—	—	—	—	12	—	6	6
066	DUNO	26	1	—	1	—	7	—	3	4
067	FAGNANO OLONA	33	2	—	—	2	22	1	—	21
068	FERNO	45	—	—	—	—	32	—	14	18
069	FERRERA DI VARESE	4	—	—	—	—	5	—	2	3
070	GALLARATE	204	7	—	1	6	117	—	25	92
071	GALLIATE LOMBARDO	6	1	1	—	—	3	—	1	2
072	GAVIRATE	115	1	—	—	1	50	—	16	34

segue TAV. 40 — Aziende secondo l'attività lavorativa aziendale ed extraaziendale del conduttore per comune

Codice dei Comuni	COMUNI	ATTIVITÀ PRESTATI								
		Esclusivamente presso l'azienda	Prevalentemente presso l'azienda				Prevalentemente extraaziendale			
			TOTALE	con attività secondaria presso altre aziende agricole	con attività secondaria in aziende industriali	con attività secondaria in altri settori	TOTALE	presso altre aziende agricole	presso aziende industriali	in altri settori
073	GAZZADA SCHIANNO	27	—	—	—	—	14	—	1	13
074	GEMONIO	37	—	—	—	—	39	—	—	39
075	GERENZANO	39	3	—	1	2	9	—	8	1
076	GERMIGNAGA	14	—	—	—	—	1	—	1	—
077	GOLASECCA	28	—	—	—	—	24	—	21	3
078	GORLA MAGGIORE	59	1	—	1	—	26	—	15	11
079	GORLA MINORE	19	3	1	2	—	14	—	12	2
080	GORNATE-OLONA	33	—	—	—	—	10	—	8	2
081	GRANTOLA	18	1	—	1	—	5	—	3	2
082	INARZO	4	—	—	—	—	3	—	3	—
083	INDUNO OLONA	36	1	1	—	—	9	—	—	9
084	ISPRA	39	—	—	—	—	20	1	11	8
085	JERAGO CON ORAGO	30	—	—	—	—	9	—	2	7
086	LAVENA PONTE TRESA	85	1	—	—	1	27	—	11	16
087	LAVENO-MOMBELLO	74	2	—	—	2	18	—	—	18
088	LEGGIUNO	75	1	—	—	1	34	—	7	27
089	LONATE CEPPINO	88	1	—	—	—	51	—	38	13
090	LONATE POZZOLO	78	1	—	—	—	30	—	18	12
091	LOZZA	15	—	—	—	—	5	—	3	2
092	LUINO	166	1	—	—	1	66	—	5	61
093	LUVINATE	4	—	—	—	—	6	—	1	5
094	MACCAGNO	65	15	—	—	15	4	—	2	2
095	MALGESSO	29	1	—	—	1	11	—	10	1
096	MALNATE	34	1	—	1	—	9	—	8	1
097	MARCHIROLO	45	—	—	—	—	30	—	4	26
098	MARNATE	29	1	—	—	1	20	—	10	10
099	MARZIO	14	—	—	—	—	8	—	—	8
100	MASCIAGO PRIMO	22	—	—	—	—	9	—	—	9
101	MERCALLO	43	—	—	—	—	14	—	9	5
102	MESENZANA	42	2	—	2	—	6	—	2	4
103	MONTEGRINO VALTRAVAGLIA	63	5	—	1	4	7	—	2	5
104	MONVALLE	40	1	—	1	—	17	—	13	4
105	MORAZZONE	65	3	—	2	1	45	—	28	17
106	MORNAGO	128	1	—	—	1	62	—	—	62
107	OGGIONA CON SANTO STEFANO	10	—	—	—	—	—	—	—	—
108	OLGIATE OLONA	63	4	1	—	3	39	1	1	37
109	ORIGGIO	54	2	1	—	1	32	—	28	4
110	ORINO	31	1	—	—	1	16	—	7	9
111	OSMATE	15	1	—	1	—	21	—	17	4
112	PINO SULLA SPONDA DEL LAGO MAGGIORE	19	—	—	—	—	5	—	1	4
113	PORTO CERESIO	37	—	—	—	—	13	—	—	13
114	PORTO VALTRAVAGLIA	29	2	—	—	2	11	—	1	10
115	RANCIO VALCUVIA	52	1	—	—	1	10	—	4	6
116	RANCO	16	—	—	—	—	10	—	5	5
117	SALTRIO	22	3	2	—	1	8	—	5	3
118	SAMARATE	136	1	—	—	1	77	—	37	40
141	SANGIANO	6	—	—	—	—	3	—	—	3
119	SARONNO	66	—	—	—	—	19	—	9	10
120	SESTO CALENDE	66	1	—	—	1	20	—	14	6
121	SOLBIATE ARNO	9	—	—	—	—	6	—	5	1
122	SOLBIATE OLONA	41	13	—	—	13	3	—	—	3
123	SOMMA LOMBARDO	167	2	—	1	1	69	1	9	59
124	SUMIRAGO	84	—	—	—	—	25	1	23	1
125	TAINO	144	2	—	—	2	55	—	41	14
126	TERNATE	14	—	—	—	—	14	—	8	6
127	TRADATE	115	3	—	2	1	53	1	21	31
128	TRAVEDONA-MONATE	69	2	—	—	2	33	—	5	28
129	TRONZANO LAGO MAGGIORE	26	—	—	—	—	5	—	2	3
130	UBOLDO	21	17	—	1	16	11	—	3	8
131	VALGANNA	33	—	—	—	—	20	—	—	20
132	VARANO BORGHI	4	—	—	—	—	5	—	3	2
133	VARESE	265	7	—	—	7	115	2	20	93
134	VEDANO OLONA	23	1	—	—	1	13	—	5	8
135	VEDDASCA	122	—	—	—	—	6	—	4	2
136	VENEGONO INFERIORE	47	2	—	2	—	27	—	15	12
137	VENEGONO SUPERIORE	29	1	—	—	1	23	1	14	8
138	VERGIATE	185	—	—	—	—	132	—	67	65
139	VIGGIU'	49	4	—	2	2	19	—	12	7
140	VIZZOLA TICINO	42	—	—	—	—	—	—	—	—
	TOTALE PROVINCIA	7.726	225	20	37	168	3.480	21	1.372	2.087

parte terza dati provinciali concernenti le aziende del "campo di osservazione CEE"

Nella presente parte sono inserite alcune tavole con i dati provinciali concernenti le aziende del "campo di osservazione CEE", costituito da tutte le aziende con almeno un ettaro di superficie agricola utilizzata, nonché dalle aziende esclusivamente zootecniche, forestali-zootecniche e quelle con meno di un ettaro di superficie agricola utilizzata la cui produzione commercializzata raggiungeva normalmente il valore di 700.000 lire per annata agraria.

Sono escluse pertanto:

a) le aziende zootecniche, le aziende forestali-zootecniche e le aziende con superficie agricola utilizzata inferiore ad un ettaro la cui produzione commercializzata non raggiungeva normalmente 700.000 lire per annata agraria;

b) le aziende esclusivamente forestali, vale a dire le aziende i cui terreni erano investiti esclusivamente a boschi (comprese le pioppete) e che non praticavano alcun allevamento di bestiame.

TAV. 41 — Aziende per forma di conduzione, classe di superficie totale,

A -

Superficie

FORME DI CONDUZIONE CLASSI DI SUPERFICIE TOTALE Ettari	TOTALE				SOLO PROPRIETÀ	
	Aziende	Superficie			Aziende	Superficie
		proprietà	affitto	TOTALE		
CONDUZIONE DIRETTA DEL COLTIVATORE	7.492	18.163,80	15.087,22	33.251,02	5.229	14.061,17
-Con solo manodopera familiare	7.171	15.519,40	14.076,39	29.595,79	5.006	12.111,56
Fino a 0,49	748	220,64	34,73	255,37	630	215,72
0,50 - 0,99	1.312	835,60	113,30	948,90	1.102	794,29
1,00 - 1,99	1.844	2.274,66	358,93	2.633,59	1.493	2.115,88
2,00 - 2,99	1.009	1.951,32	484,10	2.435,42	718	1.720,76
3,00 - 4,99	890	2.526,54	866,43	3.392,97	572	2.154,11
5,00 - 9,99	701	3.001,77	1.866,94	4.868,71	340	2.306,14
10,00 - 19,99	397	2.240,51	3.306,16	5.546,67	107	1.428,34
20,00 - 29,99	159	965,51	2.897,62	3.863,13	21	518,69
30,00 - 49,99	80	1.069,67	1.865,94	2.935,61	21	725,98
50,00 - 99,99	27	329,61	1.432,89	1.762,50	2	131,65
100,00 e oltre	4	103,57	849,35	952,92	—	—
-Con manodopera familiare prevalente	154	699,17	664,12	1.363,29	95	431,54
Fino a 0,49	2	0,26	0,23	0,49	1	0,26
0,50 - 0,99	12	7,20	0,67	7,87	10	6,68
1,00 - 1,99	41	50,16	9,69	59,85	32	46,30
2,00 - 2,99	26	56,54	7,57	64,11	19	46,12
3,00 - 4,99	19	51,87	22,44	74,31	11	41,44
5,00 - 9,99	22	106,36	47,08	153,44	11	80,51
10,00 - 19,99	11	129,97	31,70	161,67	6	77,97
20,00 - 29,99	9	141,10	81,76	222,86	4	96,35
30,00 - 49,99	8	58,03	245,16	303,19	1	35,91
50,00 - 99,99	3	84,00	121,50	205,50	—	—
100,00 e oltre	1	13,68	96,32	110,00	—	—
-Con manodopera extrafamiliare prevalente	167	1.945,23	346,71	2.291,94	128	1.518,07
Fino a 0,49	5	1,93	0,26	2,19	4	1,80
0,50 - 0,99	19	13,66	0,89	14,55	17	13,35
1,00 - 1,99	35	43,61	3,34	46,95	31	42,36
2,00 - 2,99	19	44,22	1,80	46,02	18	43,42
3,00 - 4,99	22	73,25	11,68	84,93	16	62,53
5,00 - 9,99	25	135,46	27,83	163,29	18	117,26
10,00 - 19,99	12	111,26	54,12	165,38	8	107,86
20,00 - 29,99	7	117,13	52,20	169,33	3	69,60
30,00 - 49,99	11	341,61	76,35	417,96	6	223,53
50,00 - 99,99	9	520,44	96,24	616,68	5	377,70
100,00 e oltre	3	542,66	22,00	564,66	2	458,66
CONDUZIONE CON SALARIATI E/O COMPARTICIPANTI (in economia)	365	7.015,63	1.006,03	8.021,66	318	6.223,11
Fino a 0,49	13	3,96	0,94	4,90	11	3,96
0,50 - 0,99	44	27,99	3,49	31,48	39	27,28
1,00 - 1,99	48	65,30	1,00	66,30	47	65,30
2,00 - 2,99	31	68,84	5,71	74,55	28	67,12
3,00 - 4,99	54	201,74	5,47	207,21	52	200,99
5,00 - 9,99	68	443,06	34,83	477,89	59	417,76
10,00 - 19,99	43	559,61	37,11	596,72	37	503,51
20,00 - 29,99	23	391,01	142,35	533,36	14	326,89
30,00 - 49,99	17	617,68	41,70	659,38	13	498,68
50,00 - 99,99	11	638,25	82,70	720,95	8	545,55
100,00 e oltre	13	3.998,19	650,73	4.648,92	10	3.566,07
CONDUZIONE A COLONIA PARZIARIA APPODERATA (mezzadria) ED ALTRA FORMA DI CONDUZIONE	5	19,04	28,91	47,95	2	13,44
Fino a 0,49	1	0,39	—	0,39	1	0,39
0,50 - 0,99	—	—	—	—	—	—
1,00 - 1,99	—	—	—	—	—	—
2,00 - 2,99	—	—	—	—	—	—
3,00 - 4,99	—	—	—	—	—	—
5,00 - 9,99	1	5,60	0,46	6,06	—	—
10,00 - 19,99	3	13,05	28,45	41,50	1	13,05
20,00 - 29,99	—	—	—	—	—	—
30,00 - 49,99	—	—	—	—	—	—
50,00 - 99,99	—	—	—	—	—	—
100,00 e oltre	—	—	—	—	—	—
TOTALE	7.862	25.198,47	16.122,16	41.320,63	5.549	20.297,72
Fino a 0,49	769	227,18	36,16	263,34	647	222,13
0,50 - 0,99	1.387	884,45	118,35	1.002,80	1.168	841,60
1,00 - 1,99	1.968	2.433,73	372,96	2.806,69	1.603	2.269,84
2,00 - 2,99	1.085	2.120,92	499,18	2.620,10	783	1.877,42
3,00 - 4,99	985	2.853,40	906,02	3.759,42	651	2.459,07
5,00 - 9,99	817	3.692,25	1.977,14	5.669,39	428	2.921,67
10,00 - 19,99	466	3.054,40	3.457,54	6.511,94	159	2.130,73
20,00 - 29,99	198	1.614,75	3.173,93	4.788,68	42	1.011,53
30,00 - 49,99	116	2.086,99	2.229,15	4.316,14	41	1.484,10
50,00 - 99,99	50	1.572,30	1.733,33	3.305,63	15	1.054,90
100,00 e oltre	21	4.658,10	1.618,40	6.276,50	12	4.024,73

titolo di possesso della superficie totale e zona altimetrica

TOTALE

in ettari

FORME DI CONDUZIONE CLASSI DI SUPERFICIE TOTALE Ettari	SOLO AFFITTO		PARTE IN PROPRIETÀ E PARTE IN AFFITTO			FORME DI CONDUZIONE CLASSI DI SUPERFICIE TOTALE Ettari
	Aziende	Superficie	Aziende	Superficie		
				proprietà	affitto	
CONDUZIONE DIRETTA DEL COLTIVATORE	802	5.020,55	1.461	4.102,63	10.066,67	14.169,30
-Con solo manodopera familiare	781	4.772,31	1.384	3.407,84	9.304,08	12.711,92
Fino a 0,49	88	28,29	30	4,92	6,44	11,36
0,50 - 0,99	101	71,50	109	41,31	41,80	83,11
1,00 - 1,99	138	200,35	213	158,78	158,58	317,36
2,00 - 2,99	99	241,63	192	230,56	242,47	473,03
3,00 - 4,99	106	400,54	212	372,43	465,89	838,32
5,00 - 9,99	106	752,40	255	695,63	1.114,54	1.810,17
10,00 - 19,99	83	1.168,13	207	812,17	2.138,03	2.950,20
20,00 - 29,99	44	1.070,20	94	446,82	1.827,42	2.274,24
30,00 - 49,99	7	282,94	52	343,69	1.583,00	1.926,69
50,00 - 99,99	8	450,30	17	197,96	982,59	1.180,55
100,00 e oltre	1	106,03	3	103,57	743,32	846,89
-Con manodopera familiare prevalente	13	180,15	46	267,63	483,97	751,60
Fino a 0,49	1	0,23	—	—	—	—
0,50 - 0,99	—	—	2	0,52	0,67	1,19
1,00 - 1,99	3	4,74	6	3,86	4,95	8,81
2,00 - 2,99	1	2,00	6	10,42	5,57	15,99
3,00 - 4,99	2	7,53	6	10,43	14,91	25,34
5,00 - 9,99	2	13,29	9	25,85	33,79	59,64
10,00 - 19,99	—	—	5	52,00	31,70	83,70
20,00 - 29,99	1	27,80	4	44,75	53,96	98,71
30,00 - 49,99	2	66,50	5	22,12	178,66	200,78
50,00 - 99,99	1	58,06	2	84,00	63,44	147,44
100,00 e oltre	—	—	1	13,68	96,32	110,00
-Con manodopera extrafamiliare prevalente	8	68,09	31	427,16	278,62	705,78
Fino a 0,49	—	—	1	0,13	0,26	0,39
0,50 - 0,99	—	—	2	0,31	0,89	1,20
1,00 - 1,99	2	2,04	2	1,25	1,30	2,55
2,00 - 2,99	—	—	1	0,80	1,80	2,60
3,00 - 4,99	—	—	6	10,72	11,68	22,40
5,00 - 9,99	3	20,93	4	18,20	6,90	25,10
10,00 - 19,99	3	45,12	1	3,40	9,00	12,40
20,00 - 29,99	—	—	4	47,53	52,20	99,73
30,00 - 49,99	—	—	5	118,08	76,35	194,43
50,00 - 99,99	—	—	4	142,74	96,24	238,98
100,00 e oltre	—	—	1	84,00	22,00	106,00
CONDUZIONE CON SALARIATI E/O COMPARTICIPANTI (in economia)	16	781,75	31	792,52	224,28	1.016,80
Fino a 0,49	2	0,94	—	—	—	—
0,50 - 0,99	3	2,48	2	0,71	1,01	1,72
1,00 - 1,99	1	1,00	—	—	—	—
2,00 - 2,99	1	2,50	2	1,72	3,21	4,93
3,00 - 4,99	1	3,15	1	0,75	2,32	3,07
5,00 - 9,99	1	5,00	8	25,30	29,83	55,13
10,00 - 19,99	1	14,00	5	56,10	23,11	79,21
20,00 - 29,99	3	71,95	6	64,12	70,40	134,52
30,00 - 49,99	—	—	4	119,00	41,70	160,70
50,00 - 99,99	1	50,00	2	92,70	32,70	125,40
100,00 e oltre	2	630,73	1	432,12	20,00	452,12
CONDUZIONE A COLONIA PARZIARIA APPODERATA (mezzadria) ED ALTRA FORMA DI CONDUZIONE	2	28,45	1	5,60	0,46	6,06
Fino a 0,49	—	—	—	—	—	—
0,50 - 0,99	—	—	—	—	—	—
1,00 - 1,99	—	—	—	—	—	—
2,00 - 2,99	—	—	—	—	—	—
3,00 - 4,99	—	—	—	—	—	—
5,00 - 9,99	—	—	1	5,60	0,46	6,06
10,00 - 19,99	2	28,45	—	—	—	—
20,00 - 29,99	—	—	—	—	—	—
30,00 - 49,99	—	—	—	—	—	—
50,00 - 99,99	—	—	—	—	—	—
100,00 e oltre	—	—	—	—	—	—
TOTALE	820	5.830,75	1.493	4.900,75	10.291,41	15.192,16
Fino a 0,49	91	29,46	31	5,05	6,70	11,75
0,50 - 0,99	104	73,98	115	42,85	44,37	87,22
1,00 - 1,99	144	208,13	221	163,89		

segue TAV. 41 — Aziende per forma di conduzione, classe di superficie totale,
B -
Superficie

FORME DI CONDUZIONE CLASSI DI SUPERFICIE TOTALE Ettari	TOTALE				SOLO PROPRIETÀ	
	Aziende	Superficie			Aziende	Superficie
		proprietà	affitto	TOTALE		
CONDUZIONE DIRETTA DEL COLTIVATORE	2.121	7.659,92	2.332,35	9.992,27	1.707	6.491,09
-Con solo manodopera familiare	2.031	6.700,77	2.018,16	8.718,93	1.638	5.647,90
Fino a 0,49	73	20,48	3,52	24,00	57	19,22
0,50 - 0,99	192	128,25	12,22	140,47	169	123,25
1,00 - 1,99	525	710,93	45,27	756,20	470	672,71
2,00 - 2,99	376	840,61	68,22	908,83	330	797,47
3,00 - 4,99	390	1.325,52	148,24	1.473,76	328	1.234,99
5,00 - 9,99	290	1.578,25	385,57	1.963,82	199	1.318,69
10,00 - 19,99	128	1.143,19	609,86	1.753,05	63	842,24
20,00 - 29,99	34	443,12	361,67	804,79	11	277,61
30,00 - 49,99	19	460,42	170,96	631,38	11	361,72
50,00 - 99,99	3	50,00	106,60	156,60	—	—
100,00 e oltre	1	—	106,03	106,03	—	—
-Con manodopera familiare prevalente	36	201,62	267,03	468,65	24	134,78
Fino a 0,49	1	0,26	—	0,26	1	0,26
0,50 - 0,99	1	0,79	—	0,79	1	0,79
1,00 - 1,99	6	8,04	—	8,04	6	8,04
2,00 - 2,99	3	7,60	—	7,60	3	7,60
3,00 - 4,99	7	23,12	4,56	27,68	5	19,14
5,00 - 9,99	7	34,71	12,80	47,51	4	27,55
10,00 - 19,99	3	35,49	—	35,49	3	35,49
20,00 - 29,99	1	11,15	18,00	29,15	—	—
30,00 - 49,99	6	54,46	180,23	234,69	1	35,91
50,00 - 99,99	1	26,00	51,44	77,44	—	—
100,00 e oltre	—	—	—	—	—	—
-Con manodopera extrafamiliare prevalente	54	757,53	47,16	804,69	45	708,41
Fino a 0,49	2	0,88	—	0,88	2	0,88
0,50 - 0,99	5	3,05	0,35	3,40	4	2,90
1,00 - 1,99	15	18,25	1,44	19,69	13	17,25
2,00 - 2,99	4	9,97	—	9,97	4	9,97
3,00 - 4,99	7	23,17	4,07	27,24	5	19,00
5,00 - 9,99	10	61,21	6,00	67,21	8	57,21
10,00 - 19,99	4	50,47	—	50,47	4	50,47
20,00 - 29,99	1	14,10	6,00	20,10	—	—
30,00 - 49,99	1	35,03	—	35,03	1	35,03
50,00 - 99,99	4	265,40	29,30	294,70	3	239,70
100,00 e oltre	1	276,00	—	276,00	1	276,00
CONDUZIONE CON SALARIATI E/O COMPARTICIPANTI (in economia)	94	3.786,33	389,21	4.175,54	87	3.348,48
Fino a 0,49	2	0,72	—	0,72	2	0,72
0,50 - 0,99	6	3,17	1,36	4,53	4	2,86
1,00 - 1,99	11	13,47	1,00	14,47	10	13,47
2,00 - 2,99	3	7,21	1,51	8,72	2	5,79
3,00 - 4,99	22	85,16	—	85,16	22	85,16
5,00 - 9,99	22	148,93	3,00	151,93	21	144,93
10,00 - 19,99	15	199,21	—	199,21	15	199,21
20,00 - 29,99	2	48,96	—	48,96	2	48,96
30,00 - 49,99	2	75,93	—	75,93	2	75,93
50,00 - 99,99	1	62,58	—	62,58	1	62,58
100,00 e oltre	8	3.140,99	382,34	3.523,33	6	2.708,87
CONDUZIONE A COLONIA PARZIARIA APPODERATA (mezzadria) ED ALTRA FORMA DI CONDUZIONE	—	—	—	—	—	—
Fino a 0,49	—	—	—	—	—	—
0,50 - 0,99	—	—	—	—	—	—
1,00 - 1,99	—	—	—	—	—	—
2,00 - 2,99	—	—	—	—	—	—
3,00 - 4,99	—	—	—	—	—	—
5,00 - 9,99	—	—	—	—	—	—
10,00 - 19,99	—	—	—	—	—	—
20,00 - 29,99	—	—	—	—	—	—
30,00 - 49,99	—	—	—	—	—	—
50,00 - 99,99	—	—	—	—	—	—
100,00 e oltre	—	—	—	—	—	—
TOTALE	2.215	11.446,25	2.721,56	14.167,81	1.794	9.839,57
Fino a 0,49	78	22,34	3,52	25,86	62	21,08
0,50 - 0,99	204	135,26	13,93	149,19	178	129,80
1,00 - 1,99	557	750,69	47,71	798,40	499	711,47
2,00 - 2,99	386	865,39	69,73	935,12	339	820,83
3,00 - 4,99	426	1.456,97	156,87	1.613,84	360	1.358,29
5,00 - 9,99	329	1.823,10	407,37	2.230,47	232	1.548,38
10,00 - 19,99	150	1.428,36	609,86	2.038,22	85	1.127,41
20,00 - 29,99	38	517,33	385,67	903,00	13	326,57
30,00 - 49,99	28	625,84	351,19	977,03	15	508,59
50,00 - 99,99	9	403,98	187,34	591,32	4	302,28
100,00 e oltre	10	3.416,99	488,37	3.905,36	7	2.984,87

titolo di possesso della superficie totale e zona altimetrica
MONTAGNA
in ettari

FORME DI CONDUZIONE CLASSI DI SUPERFICIE TOTALE Ettari	SOLO AFFITTO		PARTE IN PROPRIETÀ E PARTE IN AFFITTO			FORME DI CONDUZIONE CLASSI DI SUPERFICIE TOTALE Ettari
	Aziende	Superficie	Aziende	Superficie		
				proprietà	affitto	
CONDUZIONE DIRETTA DEL COLTIVATORE	103	694,43	311	1.168,83	1.637,92	2.806,75
-Con solo manodopera familiare	100	657,89	293	1.052,87	1.360,27	2.413,14
Fino a 0,49	11	2,70	5	1,26	0,82	2,08
0,50 - 0,99	13	9,38	10	2,84	2,84	7,84
1,00 - 1,99	15	21,89	40	38,22	23,38	61,60
2,00 - 2,99	14	33,11	32	43,14	35,11	78,25
3,00 - 4,99	15	52,76	47	90,53	95,48	186,01
5,00 - 9,99	14	92,81	77	259,56	292,76	552,32
10,00 - 19,99	10	136,85	55	300,95	473,01	773,96
20,00 - 29,99	5	101,76	18	165,51	259,91	425,42
30,00 - 49,99	—	—	8	98,70	170,96	269,66
50,00 - 99,99	2	100,60	1	50,00	6,00	56,00
100,00 e oltre	1	106,03	—	—	—	—
-Con manodopera familiare prevalente	1	30,50	11	66,84	236,53	303,37
Fino a 0,49	—	—	—	—	—	—
0,50 - 0,99	—	—	—	—	—	—
1,00 - 1,99	—	—	—	—	—	—
2,00 - 2,99	—	—	—	—	—	—
3,00 - 4,99	—	—	2	3,98	4,56	8,54
5,00 - 9,99	—	—	3	7,16	12,80	19,96
10,00 - 19,99	—	—	—	—	—	—
20,00 - 29,99	—	—	1	11,15	18,00	29,15
30,00 - 49,99	1	30,50	4	18,55	149,73	168,28
50,00 - 99,99	—	—	1	26,00	51,44	77,44
100,00 e oltre	—	—	—	—	—	—
-Con manodopera extrafamiliare prevalente	2	6,04	7	49,12	41,12	90,24
Fino a 0,49	—	—	—	—	—	—
0,50 - 0,99	—	—	1	0,15	0,35	0,50
1,00 - 1,99	1	1,04	1	1,00	0,40	1,40
2,00 - 2,99	—	—	—	—	—	—
3,00 - 4,99	—	—	2	4,17	4,07	8,24
5,00 - 9,99	1	5,00	1	4,00	1,00	5,00
10,00 - 19,99	—	—	—	—	—	—
20,00 - 29,99	—	—	1	14,10	6,00	20,10
30,00 - 49,99	—	—	—	—	—	—
50,00 - 99,99	—	—	1	25,70	29,30	55,00
100,00 e oltre	—	—	—	—	—	—
CONDUZIONE CON SALARIATI E/O COMPARTICIPANTI (in economia)	3	364,14	4	437,85	25,07	462,92
Fino a 0,49	—	—	—	—	—	—
0,50 - 0,99	—	—	—	—	—	—
1,00 - 1,99	1	0,80	1	0,31	0,56	0,87
2,00 - 2,99	—	1,00	—	—	—	1,00
3,00 - 4,99	—	—	1	1,42	1,51	2,93
5,00 - 9,99	—	—	—	—	—	—
10,00 - 19,99	—	—	1	4,00	3,00	7,00
20,00 - 29,99	—	—	—	—	—	—
30,00 - 49,99	—	—	—	—	—	—
50,00 - 99,99	—	—	—	—	—	—
100,00 e oltre	1	362,34	1	432,12	20,00	452,12
CONDUZIONE A COLONIA PARZIARIA APPODERATA (mezzadria) ED ALTRA FORMA DI CONDUZIONE	—	—	—	—	—	—
Fino a 0,49	—	—	—	—	—	—
0,50 - 0,99	—	—	—	—	—	—
1,00 - 1,99	—	—	—	—	—	—
2,00 - 2,99	—	—	—	—	—	—
3,00 - 4,99	—	—	—	—	—	—
5,00 - 9,99	—	—	—	—	—	—
10,00 - 19,99	—	—	—	—	—	—
20,00 - 29,99	—	—	—	—	—	—
30,00 - 49,99	—	—	—	—	—	—
50,00 - 99,99	—	—	—	—	—	—
100,00 e oltre	—	—	—	—	—	—
TOTALE	106	1.058,57	315	1.606,68	1.662,99	3.269,67
Fino a 0,49	11	2,70	5	1,26	0,82	2,08
0,50 - 0,99	14	10,18	12	5,46	3,75	9,21
1,00 - 1,99	17	23,93	41	39,22	23,78	63,00
2,00 - 2,99	14	33,11	33	44,56	36,62	81,18
3,00 - 4,99	15	52,76	51	98,68	104,11	202,79
5,00 - 9,99	15	97,81	82	274,72	309,56	584,28
10,00 - 19,99	10	136,85	55	300,95	473,01	773,96
20,00 - 29,99	5	101,76	20	190,76	283,91	474,67
30,00 - 49,99	—	—	12	117,25	320,69	437,94
50,00 - 99,99	2	100,60	3	101,70	86,74	188,44
100,00 e oltre	2	488,37	1	432,12	20,00	452,12

segue TAV. 41 - Aziende per forma di conduzione, classe di superficie totale,

C -

Superficie

FORME DI CONDUZIONE CLASSI DI SUPERFICIE TOTALE Ettari	TOTALE				SOLO PROPRIETÀ	
	Aziende	Superficie			Aziende	Superficie
		proprietà	affitto	TOTALE		
CONDUZIONE DIRETTA DEL COLTIVATORE	3.715	7.998,47	7.616,93	15.615,40	2.476	6.059,88
-Con solo manodopera familiare	3.518	6.801,22	7.153,82	13.755,04	2.338	5.019,75
Fino a 0,49	299	94,80	12,22	107,02	258	92,68
0,50 - 0,99	724	462,04	66,95	528,99	598	434,90
1,00 - 1,99	1.000	1.217,05	216,53	1.433,58	799	1.138,07
2,00 - 2,99	487	877,57	298,54	1.176,11	309	735,20
3,00 - 4,99	389	970,17	512,54	1.482,71	203	759,20
5,00 - 9,99	311	1.147,57	1.032,61	2.180,18	120	838,15
10,00 - 19,99	176	815,51	1.648,28	2.463,79	34	454,15
20,00 - 29,99	85	370,44	1.712,02	2.082,46	8	189,28
30,00 - 49,99	33	451,02	832,31	1.283,33	8	300,12
50,00 - 99,99	13	193,75	656,78	850,53	1	80,00
100,00 e oltre	1	1,30	165,04	166,34	—	—
-Con manodopera familiare prevalente	103	429,23	269,32	698,55	66	263,41
Fino a 0,49	1	—	0,23	0,23	—	—
0,50 - 0,99	9	5,80	0,31	5,91	8	5,38
1,00 - 1,99	32	38,02	8,39	46,41	24	34,66
2,00 - 2,99	21	44,70	6,45	51,15	15	36,08
3,00 - 4,99	11	25,10	16,62	41,72	6	22,30
5,00 - 9,99	11	68,61	12,87	81,48	7	52,96
10,00 - 19,99	7	82,48	25,70	108,18	3	42,48
20,00 - 29,99	7	103,15	63,76	166,91	3	69,55
30,00 - 49,99	2	3,57	64,93	68,50	—	—
50,00 - 99,99	2	58,00	70,06	128,06	—	—
100,00 e oltre	—	—	—	—	—	—
-Con manodopera extrafamiliare prevalente	94	968,02	193,79	1.161,81	72	776,72
Fino a 0,49	1	0,46	—	0,46	1	0,46
0,50 - 0,99	12	9,05	0,54	9,59	11	8,89
1,00 - 1,99	18	23,16	1,90	25,06	16	22,91
2,00 - 2,99	13	29,09	1,80	30,89	12	28,29
3,00 - 4,99	14	46,42	7,61	54,03	10	39,87
5,00 - 9,99	11	48,25	20,83	69,08	7	40,15
10,00 - 19,99	7	60,79	43,66	104,45	4	57,39
20,00 - 29,99	4	88,16	11,10	99,26	3	69,60
30,00 - 49,99	10	306,58	76,35	382,93	5	188,50
50,00 - 99,99	3	173,40	30,00	203,40	2	138,00
100,00 e oltre	1	182,66	—	182,66	1	182,66
CONDUZIONE CON SALARIATI E/O COMPARTICIPANTI (in economia)	216	1.914,83	284,67	2.199,50	188	1.588,10
Fino a 0,49	7	2,33	0,49	2,82	6	2,33
0,50 - 0,99	29	20,56	0,45	21,01	28	20,16
1,00 - 1,99	33	46,93	—	46,93	33	46,93
2,00 - 2,99	27	61,33	2,50	63,83	26	61,33
3,00 - 4,99	21	76,75	3,15	79,90	20	76,75
5,00 - 9,99	38	248,09	18,22	266,31	33	234,75
10,00 - 19,99	24	308,24	37,11	345,35	18	252,14
20,00 - 29,99	17	298,12	98,35	396,47	11	252,93
30,00 - 49,99	12	421,67	41,70	463,37	8	302,67
50,00 - 99,99	8	430,81	82,70	513,51	5	338,11
100,00 e oltre	—	—	—	—	—	—
CONDUZIONE A COLONIA PARZIARIA APPODERATA (mezzadria) ED ALTRA FORMA DI CONDUZIONE	3	18,65	14,11	32,76	1	13,05
Fino a 0,49	—	—	—	—	—	—
0,50 - 0,99	—	—	—	—	—	—
1,00 - 1,99	—	—	—	—	—	—
2,00 - 2,99	—	—	—	—	—	—
3,00 - 4,99	—	—	—	—	—	—
5,00 - 9,99	1	5,60	0,46	6,06	—	—
10,00 - 19,99	2	13,05	13,65	26,70	1	13,05
20,00 - 29,99	—	—	—	—	—	—
30,00 - 49,99	—	—	—	—	—	—
50,00 - 99,99	—	—	—	—	—	—
100,00 e oltre	—	—	—	—	—	—
TOTALE	3.934	9.931,95	7.915,71	17.847,66	2.665	7.661,03
Fino a 0,49	308	97,59	12,94	110,53	265	95,47
0,50 - 0,99	774	497,25	68,25	565,50	645	469,33
1,00 - 1,99	1.083	1.329,16	226,82	1.555,98	872	1.240,57
2,00 - 2,99	548	1.012,69	309,29	1.321,98	362	860,90
3,00 - 4,99	435	1.118,44	539,92	1.658,36	239	898,12
5,00 - 9,99	372	1.518,12	1.084,99	2.603,11	167	1.166,01
10,00 - 19,99	216	1.280,07	1.768,40	3.048,47	60	819,21
20,00 - 29,99	113	859,87	1.885,23	2.745,10	25	581,36
30,00 - 49,99	57	1.182,84	1.015,29	2.198,13	21	791,29
50,00 - 99,99	26	855,96	839,54	1.695,50	8	556,11
100,00 e oltre	2	183,96	165,04	349,00	1	182,66

titolo di possesso della superficie totale e zona altimetrica

COLLINA

in ettari

SOLO AFFITTO		PARTE IN PROPRIETÀ E PARTE IN AFFITTO				FORME DI CONDUZIONE CLASSI DI SUPERFICIE TOTALE Ettari
Aziende	Superficie	Aziende	Superficie			
			proprietà	affitto	TOTALE	
431	2.906,57	808	1.938,59	4.711,36	6.649,95	CONDUZIONE DIRETTA DEL COLTIVATORE
416	2.717,62	764	1.581,47	4.436,20	6.017,67	-Con solo manodopera familiare
26	8,51	15	2,12	3,71	5,83	Fino a 0,49
50	36,30	76	27,14	30,65	57,79	0,50 - 0,99
77	114,28	124	80,98	102,27	183,25	1,00 - 1,99
58	144,28	120	142,37	154,26	296,63	2,00 - 2,99
65	247,21	121	210,97	265,33	476,30	3,00 - 4,99
64	458,96	127	309,42	573,65	883,07	5,00 - 9,99
40	562,12	102	361,36	1.086,16	1.447,52	10,00 - 19,99
27	675,39	50	181,16	1.036,63	1.217,79	20,00 - 29,99
4	181,65	21	150,90	650,66	801,56	30,00 - 49,99
5	288,94	7	113,75	367,84	481,59	50,00 - 99,99
—	—	1	1,30	165,04	166,34	100,00 e oltre
10	136,36	27	165,82	132,96	298,78	-Con manodopera familiare prevalente
1	0,23	—	—	—	—	Fino a 0,49
—	—	1	0,22	0,31	0,53	0,50 - 0,99
3	4,74	5	3,36	3,65	7,01	1,00 - 1,99
1	2,00	5	8,62	4,45	13,07	2,00 - 2,99
2	7,53	3	2,80	9,09	11,89	3,00 - 4,99
—	—	4	15,65	12,87	28,52	5,00 - 9,99
—	—	4	40,00	25,70	65,70	10,00 - 19,99
1	27,80	3	33,60	35,96	69,56	20,00 - 29,99
1	36,00	1	3,57	28,93	32,50	30,00 - 49,99
1	58,06	1	58,00	12,00	70,00	50,00 - 99,99
—	—	—	—	—	—	100,00 e oltre
5	51,59	17	191,30	142,20	333,50	-Con manodopera extrafamiliare prevalente
—	—	—	—	—	—	Fino a 0,49
—	—	1	0,16	0,54	0,70	0,50 - 0,99
1	1,00	1	0,25	0,90	1,15	1,00 - 1,99
—	—	1	0,80	1,80	2,60	2,00 - 2,99
—	—	4	6,55	7,61	14,16	3,00 - 4,99
2	15,93	2	8,10	4,90	13,00	5,00 - 9,99
2	34,66	1	3,40	9,00	12,40	10,00 - 19,99
—	—	1	18,56	11,10	29,66	20,00 - 29,99
—	—	5	118,08	76,35	194,43	30,00 - 49,99
—	—	1	35,40	30,00	65,40	50,00 - 99,99
—	—	—	—	—	—	100,00 e oltre
9	147,09	19	326,73	137,58	464,31	CONDUZIONE CON SALARIATI E/O COMPARTICIPANTI (in economia)
1	0,49	—	—	—	—	Fino a 0,49
—	—	1	0,40	0,45	0,85	0,50 - 0,99
—	—	—	—	—	—	1,00 - 1,99
—	—	—	—	—	—	2,00 - 2,99
1	2,50	—	—	—	—	3,00 - 4,99
1	3,15	—	—	—	—	5,00 - 9,99
1	5,00	4	13,34	13,22	26,56	10,00 - 19,99
1	14,00	5	56,10	23,11	79,21	20,00 - 29,99
3	71,95	3	45,19	26,40	71,59	30,00 - 49,99
—	—	4	119,00	41,70	160,70	50,00 - 99,99
1	50,00	2	92,70	32,70	125,40	100,00 e oltre
—	—	—	—	—	—	—
1	13,65	1	5,60	0,46	6,06	CONDUZIONE A COLONIA PARZIARIA APPODERATA (mezzadria) ED ALTRA FORMA DI CONDUZIONE
—	—	—	—	—	—	Fino a 0,49
—	—	—	—	—	—	0,50 - 0,99
—	—	—	—	—	—	1,00 - 1,99
—	—	—	—	—	—	2,00 - 2,99
—	—	—	—	—	—	3,00 - 4,99
—	—	1	5,60	0,46	6,06	5,00 - 9,99
1	13,65	—	—	—	—	10,00 - 19,99
—	—	—	—	—	—	20,00 - 29,99
—	—	—	—	—	—	30,00 - 49,99
—	—	—	—	—	—	50,00 - 99,99
—	—	—	—	—	—	100,00 e oltre
441	3.066,31	828	2.270,92	4.849,40	7.120,32	TOTALE
28	9,23	15	2,12	3,71	5,83	Fino a 0,49
50	36,30	79	27,92	31,95	59,87	0,50 - 0,99
81	120,00	130	84,59	106,82	191,41	1,00 - 1,99
60	148,78	126	151,79	160,51	312,30	2,00 - 2,99
68	257,89	128	220,32	282,03	502,35	3,00 - 4,99
67	479,89	138	352,11			

segue TAV. 41 — Aziende per forma di conduzione, classe di superficie totale,
D -
Superficie

FORME DI CONDUZIONE CLASSI DI SUPERFICIE TOTALE Ettari	TOTALE				SOLO PROPRIETÀ	
	Aziende	Superficie		TOTALE	Aziende	Superficie
		proprietà	affitto			
CONDUZIONE DIRETTA DEL COLTIVATORE	1.656	2.505,41	5.137,94	7.643,35	1.046	1.510,20
-Con solo manodopera familiare	1.622	2.217,41	4.904,41	7.121,82	1.030	1.443,91
Fino a 0,49	376	105,36	18,99	124,35	315	103,82
0,50 - 0,99	398	245,31	34,13	279,44	335	236,14
1,00 - 1,99	319	346,68	97,13	443,81	224	307,10
2,00 - 2,99	146	233,14	117,34	350,48	79	188,09
3,00 - 4,99	111	230,85	205,65	436,50	41	159,92
5,00 - 9,99	100	275,95	448,76	724,71	21	149,30
10,00 - 19,99	93	281,81	1.048,02	1.329,83	10	131,95
20,00 - 29,99	40	151,95	823,93	975,88	2	51,80
30,00 - 49,99	28	158,23	862,67	1.020,90	2	64,14
50,00 - 99,99	11	85,86	669,51	755,37	1	51,65
100,00 e oltre	2	102,27	578,28	680,55	—	—
-Con manodopera familiare prevalente	15	68,32	127,77	196,09	5	33,35
Fino a 0,49	—	—	—	—	—	—
0,50 - 0,99	2	0,81	0,36	1,17	1	0,51
1,00 - 1,99	3	4,10	1,30	5,40	2	3,60
2,00 - 2,99	2	4,24	1,12	5,36	1	2,44
3,00 - 4,99	1	3,65	1,26	4,91	—	—
5,00 - 9,99	4	3,04	21,41	24,45	—	—
10,00 - 19,99	1	12,00	6,00	18,00	—	—
20,00 - 29,99	1	26,80	—	26,80	1	26,80
30,00 - 49,99	—	—	—	—	—	—
50,00 - 99,99	—	—	—	—	—	—
100,00 e oltre	1	13,88	96,32	110,00	—	—
-Con manodopera extrafamiliare prevalente	19	219,68	105,76	325,44	11	32,94
Fino a 0,49	2	0,59	0,26	0,85	1	0,46
0,50 - 0,99	2	1,56	—	1,56	2	1,56
1,00 - 1,99	2	2,20	—	2,20	2	2,20
2,00 - 2,99	2	5,16	—	5,16	2	5,16
3,00 - 4,99	1	3,66	—	3,66	1	3,66
5,00 - 9,99	4	26,00	1,00	27,00	3	19,90
10,00 - 19,99	1	—	10,46	10,46	—	—
20,00 - 29,99	2	14,87	35,10	49,97	—	—
30,00 - 49,99	—	—	—	—	—	—
50,00 - 99,99	2	81,64	36,94	118,58	—	—
100,00 e oltre	1	84,00	22,00	106,00	—	—
CONDUZIONE CON SALARIATI E/O COMPARTICIPANTI (in economia)	55	1.314,47	332,15	1.646,62	43	1.286,53
Fino a 0,49	4	0,91	0,45	1,36	3	0,91
0,50 - 0,99	9	4,26	1,68	5,94	7	4,26
1,00 - 1,99	4	4,90	—	4,90	4	4,90
2,00 - 2,99	1	0,30	1,70	2,00	—	—
3,00 - 4,99	11	39,83	2,32	42,15	10	39,08
5,00 - 9,99	8	46,04	13,61	59,65	5	38,08
10,00 - 19,99	4	52,16	—	52,16	4	52,16
20,00 - 29,99	4	43,93	44,00	87,93	1	25,00
30,00 - 49,99	3	120,08	—	120,08	3	120,08
50,00 - 99,99	2	144,86	—	144,86	2	144,86
100,00 e oltre	5	857,20	268,39	1.125,59	4	857,20
CONDUZIONE A COLONIA PARZIARIA APPODERATA (mezzadria) ED ALTRA FORMA DI CONDUZIONE	2	0,39	14,80	15,19	1	0,39
Fino a 0,49	1	0,39	—	0,39	1	0,39
0,50 - 0,99	—	—	—	—	—	—
1,00 - 1,99	—	—	—	—	—	—
2,00 - 2,99	—	—	—	—	—	—
3,00 - 4,99	—	—	—	—	—	—
5,00 - 9,99	—	—	—	—	—	—
10,00 - 19,99	1	—	14,80	14,80	—	—
20,00 - 29,99	—	—	—	—	—	—
30,00 - 49,99	—	—	—	—	—	—
50,00 - 99,99	—	—	—	—	—	—
100,00 e oltre	—	—	—	—	—	—
TOTALE	1.713	3.820,27	5.484,89	9.305,16	1.090	2.797,12
Fino a 0,49	383	107,25	19,70	126,95	320	105,58
0,50 - 0,99	409	251,94	36,17	288,11	345	242,47
1,00 - 1,99	328	357,88	98,43	456,31	232	317,80
2,00 - 2,99	151	242,84	120,16	363,00	82	195,69
3,00 - 4,99	124	277,99	209,23	487,22	52	202,66
5,00 - 9,99	116	351,03	484,78	835,81	29	207,28
10,00 - 19,99	100	345,97	1.079,28	1.425,25	14	184,11
20,00 - 29,99	47	237,55	903,03	1.140,58	4	103,60
30,00 - 49,99	31	278,31	862,67	1.140,98	5	184,22
50,00 - 99,99	15	312,36	706,45	1.018,81	3	196,51
100,00 e oltre	9	1.057,15	964,99	2.022,14	4	857,20

titolo di possesso della superficie totale e zona altimetrica
PIANURA
in ettari

FORME DI CONDUZIONE CLASSI DI SUPERFICIE TOTALE Ettari	SOLO AFFITTO		PARTE IN PROPRIETÀ E PARTE IN AFFITTO			FORME DI CONDUZIONE CLASSI DI SUPERFICIE TOTALE Ettari
	Aziende	Superficie	Aziende	Superficie		
				proprietà	affitto	
CONDUZIONE DIRETTA DEL COLTIVATORE	268	1.420,55	342	995,21	3.717,39	4.712,60
-Con solo manodopera familiare	265	1.396,80	327	773,50	3.507,61	4.281,11
Fino a 0,49	51	17,08	10	1,54	1,91	3,45
0,50 - 0,99	38	25,82	23	9,17	8,31	17,48
1,00 - 1,99	46	64,20	49	39,58	32,93	72,51
2,00 - 2,99	27	64,24	40	45,05	53,10	98,15
3,00 - 4,99	26	100,57	44	70,93	105,08	176,01
5,00 - 9,99	28	200,63	51	126,65	248,13	374,78
10,00 - 19,99	33	469,16	50	149,86	578,86	728,72
20,00 - 29,99	12	293,05	26	100,15	530,88	631,03
30,00 - 49,99	3	101,29	23	94,09	761,38	855,47
50,00 - 99,99	1	60,76	9	34,21	608,75	642,96
100,00 e oltre	—	—	2	102,27	578,28	680,55
-Con manodopera familiare prevalente	2	13,29	8	34,97	114,48	149,45
Fino a 0,49	—	—	—	—	—	—
0,50 - 0,99	—	—	1	0,30	0,36	0,66
1,00 - 1,99	—	—	1	0,50	1,30	1,80
2,00 - 2,99	—	—	1	1,80	1,12	2,92
3,00 - 4,99	—	—	1	3,65	1,26	4,91
5,00 - 9,99	2	13,29	2	3,04	8,12	11,16
10,00 - 19,99	—	—	1	12,00	6,00	18,00
20,00 - 29,99	—	—	—	—	—	—
30,00 - 49,99	—	—	—	—	—	—
50,00 - 99,99	—	—	—	—	—	—
100,00 e oltre	—	—	1	13,68	96,32	110,00
-Con manodopera extrafamiliare prevalente	1	10,46	7	186,74	95,30	282,04
Fino a 0,49	—	—	—	—	—	—
0,50 - 0,99	—	—	1	0,13	0,26	0,39
1,00 - 1,99	—	—	—	—	—	—
2,00 - 2,99	—	—	—	—	—	—
3,00 - 4,99	—	—	—	—	—	—
5,00 - 9,99	—	—	—	—	—	—
10,00 - 19,99	1	10,46	1	6,10	1,00	7,10
20,00 - 29,99	—	—	—	—	—	—
30,00 - 49,99	—	—	2	14,87	35,10	49,97
50,00 - 99,99	—	—	—	—	—	—
100,00 e oltre	—	—	2	81,64	36,94	118,58
-Con manodopera extrafamiliare prevalente	1	—	1	84,00	22,00	106,00
CONDUZIONE CON SALARIATI E/O COMPARTICIPANTI (in economia)	4	270,52	8	27,94	61,63	89,57
Fino a 0,49	1	0,45	—	—	—	—
0,50 - 0,99	2	1,68	—	—	—	—
1,00 - 1,99	—	—	—	—	—	—
2,00 - 2,99	—	—	—	—	—	—
3,00 - 4,99	—	—	1	0,30	1,70	2,00
5,00 - 9,99	—	—	1	0,75	2,32	3,07
10,00 - 19,99	—	—	3	7,96	13,61	21,57
20,00 - 29,99	—	—	—	—	—	—
30,00 - 49,99	—	—	3	18,93	44,00	62,93
50,00 - 99,99	—	—	—	—	—	—
100,00 e oltre	1	268,39	—	—	—	—
CONDUZIONE A COLONIA PARZIARIA APPODERATA (mezzadria) ED ALTRA FORMA DI CONDUZIONE	1	14,80	—	—	—	—
Fino a 0,49	—	—	—	—	—	—
0,50 - 0,99	—	—	—	—	—	—
1,00 - 1,99	—	—	—	—	—	—
2,00 - 2,99	—	—	—	—	—	—
3,00 - 4,99	—	—	—	—	—	—
5,00 - 9,99	—	—	—	—	—	—
10,00 - 19,99	1	14,80	—	—	—	—
20,00 - 29,99	—	—	—	—	—	—
30,00 - 49,99	—	—	—	—	—	—
50,00 - 99,99	—	—	—	—	—	—
100,00 e oltre	—	—	—	—	—	—
TOTALE	273	1.705,87	350	1.023,15	3.779,02	4.802,17
Fino a 0,49	52	17,53	11	1,67	2,17	3,84
0,50 - 0,99	40	27,50	24	9,47	8,67	18,14
1,00 - 1,99	46	64,20	50	40,08	34,23	74,31
2,00 - 2,99	27	64,24	42	47,15	55,92	103,07
3,00 - 4,99	26	100,57	46	75,33	108,66	183,99
5,00 - 9,99	30	213,92	57	143,75	270,86	414,61
10,00 - 19,99	35	494,42	51	161,86	584,86	746,72
20,00 - 29,99	12	293,05	31	133,95	609,98	

TAV. 42 — Aziende e superficie delle principali coltivazioni per classe di superficie totale, forma di utilizzazione dei terreni e zona altimetrica

A - TOTALE - AZIENDE

FORME DI UTILIZZAZIONE DEI TERRENI E COLTIVAZIONI	CLASSI DI SUPERFICIE TOTALE (ettari)							TOTALE
	Fino a 0,99	1,00 — 1,99	2,00 — 4,99	5,00 — 9,99	10,00 — 19,99	20,00 — 49,99	50,00 ed oltre	
SEMINATIVI	1.669	1.382	1.527	633	374	271	57	5.913
Cereali	1.033	831	930	434	292	221	42	3.783
di cui:								
frumento	31	20	26	22	20	33	4	156
granoturco	941	779	892	411	281	213	38	3.555
riso	—	—	—	—	—	—	—	—
Patata	230	235	324	128	83	53	14	1.067
Barbabietola da zucchero	—	—	—	—	—	—	—	—
Piante industriali	—	—	—	—	—	—	—	—
di cui:								
tabacco	—	—	—	—	—	—	—	—
Ortive	273	272	383	124	63	40	19	1.174
-In piena aria	272	271	379	123	62	40	19	1.166
di cui: carciofo	—	—	—	—	—	—	—	—
fragola	—	—	—	—	—	—	—	—
pomodoro	4	5	16	8	2	—	1	36
-Protette	3	6	14	1	3	—	—	27
in serra	3	2	12	1	2	—	—	20
in tunnels, campane, ecc.	1	4	2	—	1	—	—	8
Fiori e piante ornamentali	74	37	40	17	4	4	3	179
di cui: in piena aria	59	33	30	15	2	4	3	146
in serra	45	25	30	12	4	4	—	120
Foraggiere avvicendate	138	101	146	106	133	130	30	784
PRATI PERMANENTI E PASCOLI	1.076	1.487	1.704	694	408	258	55	5.680
Prati permanenti	1.071	1.472	1.679	691	403	248	51	5.615
Pascoli	7	30	64	23	19	15	11	169
COLTIVAZIONI LEGNOSE AGRARIE	104	147	226	75	35	22	5	614
Vite	64	102	155	56	24	15	2	418
di cui per la produzione di:								
-Vini a denominazione di origine controllata (vini DOC)	—	—	—	—	—	—	—	—
-Altri vini (compresi i vini da tavola con indicazione geografica)	55	87	129	46	23	14	2	356
-Uva da tavola	12	22	34	15	3	4	—	90
Olivo	—	—	—	—	—	—	—	—
Agrumi	—	—	—	—	—	—	—	—
di cui:								
arancio	—	—	—	—	—	—	—	—
limone	—	—	—	—	—	—	—	—
Fruttiferi	34	50	77	23	13	7	2	206
di cui:								
melo	28	31	55	15	8	5	2	144
pero	21	29	51	14	6	4	2	127
pesco	21	26	39	9	8	4	1	108
mandorlo	—	—	—	—	—	—	—	—
nocciolo	4	2	4	—	—	—	—	10
Vivai	16	6	14	5	1	1	1	44
CASTAGNETI DA FRUTTO	11	37	46	23	9	3	1	130
SUPERFICIE AGRICOLA UTILIZZATA	2.103	1.936	2.053	812	466	312	69	7.751
COLTURE BOSCHIVE	1.363	1.687	1.789	683	370	254	58	6.204
Pioppete	10	9	32	14	6	3	5	79
Boschi	1.361	1.685	1.788	683	368	254	58	6.197
SUPERFICIE AGRARIA NON UTILIZZATA	59	89	176	78	45	26	12	485
ALTRA SUPERFICIE	694	1.058	1.379	631	353	264	60	4.439
SUPERFICIE TOTALE	2.156	1.968	2.070	817	466	314	71	7.862

segue TAV. 42 — **Aziende e superficie delle principali coltivazioni per classe di superficie totale, forma di utilizzazione dei terreni e zona altimetrica**

A - TOTALE - SUPERFICIE INVESTITA (ettari)

FORME DI UTILIZZAZIONE DEI TERRENI E COLTIVAZIONI	CLASSI DI SUPERFICIE TOTALE (ettari)							TOTALE
	Fino a 0,99	1,00 — 1,99	2,00 — 4,99	5,00 — 9,99	10,00 — 19,99	20,00 — 49,99	50,00 ed oltre	
SEMINATIVI	433,47	525,38	1.123,41	1.140,98	2.013,57	3.523,55	2.587,19	11.347,55
Cereali	287,04	356,03	766,42	813,87	1.456,92	2.465,15	1.571,19	7.716,62
di cui:								
frumento	8,55	8,48	17,70	27,51	32,39	126,43	57,06	278,12
granoturco	237,27	272,30	557,23	502,88	879,50	1.355,10	725,66	4.529,94
riso	—	—	—	—	—	—	—	—
Patata	17,24	22,29	52,31	50,29	31,91	46,42	40,66	261,12
Barbabietola da zucchero	—	—	—	—	—	—	—	—
Piante industriali	—	—	—	—	—	—	—	—
di cui:								
tabacco	—	—	—	—	—	—	—	—
Ortive	41,67	44,79	80,61	26,40	18,83	9,76	4,48	226,54
-In piena aria	40,90	43,91	77,77	26,20	17,44	9,76	4,48	220,46
di cui: carciofo	—	—	—	—	—	—	—	—
fragola	—	—	—	—	—	—	—	—
pomodoro	0,20	0,40	0,68	0,75	0,21	—	0,03	2,27
-Protette	0,77	0,88	2,84	0,20	1,39	—	—	6,08
in serra	0,32	0,32	2,78	0,20	1,19	—	—	4,81
in tunnels, campane, ecc.	0,45	0,56	0,06	—	0,20	—	—	1,27
Fiori e piante ornamentali	21,87	27,05	51,84	44,59	11,11	38,18	15,00	209,64
di cui: in piena aria	16,96	23,39	45,33	41,82	8,65	35,03	15,00	186,18
in serra	3,78	2,74	4,84	2,06	2,46	3,15	—	19,03
Foraggiere avvicendate	36,34	45,17	135,97	183,08	476,41	942,79	948,82	2.768,58
PRATI PERMANENTI E PASCOLI	306,04	858,83	2.091,02	2.081,45	2.484,21	3.170,63	2.756,90	13.709,08
Prati permanenti	303,70	842,84	2.041,64	2.016,29	2.391,15	3.018,00	1.188,21	11.801,83
Pascoli	2,34	15,99	49,38	45,16	73,06	152,63	1.568,69	1.907,25
COLTIVAZIONI LEGNOSE AGRARIE	22,04	33,96	86,50	56,90	19,25	13,07	6,23	237,95
Vite	8,71	16,77	32,05	16,06	7,84	4,00	2,39	87,82
di cui per la produzione di:								
-Vini a denominazione di origine controllata (vini DOC)	—	—	—	—	—	—	—	—
-Altri vini (compresi i vini da tavola con indicazione geografica)	7,69	14,76	29,32	12,81	7,76	3,52	2,39	78,25
-Uva da tavola	0,77	2,01	2,73	2,05	0,08	0,28	—	7,92
Olivo	—	—	—	—	—	—	—	—
Agrumi	—	—	—	—	—	—	—	—
di cui:								
arancio	—	—	—	—	—	—	—	—
limone	—	—	—	—	—	—	—	—
Fruttiferi	5,84	11,67	24,59	22,90	8,01	5,80	0,84	79,65
di cui:								
melo	1,96	3,65	9,26	4,14	1,88	1,29	0,18	22,36
pero	1,42	2,14	5,03	5,39	2,08	0,67	0,18	16,91
pesco	2,00	2,58	4,56	4,17	1,97	3,18	0,16	18,62
mandorlo	—	—	—	—	—	—	—	—
nocciolo	0,13	0,35	0,92	—	—	—	—	1,40
Vivai	7,49	5,52	29,85	16,99	2,90	3,27	3,00	69,02
CASTAGNETI DA FRUTTO	2,29	10,15	21,12	16,87	9,07	3,50	0,91	63,91
SUPERFICIE AGRICOLA UTILIZZATA	763,84	1.428,32	3.322,05	3.276,20	4.506,10	6.710,75	5.351,23	25.358,49
COLTURE BOSCHIVE	453,89	1.273,18	2.824,34	2.203,93	1.787,41	2.114,96	3.933,80	14.591,51
Pioppete	2,15	2,46	16,94	14,42	19,06	5,05	77,00	137,08
Boschi	451,74	1.270,72	2.807,40	2.189,51	1.768,35	2.109,91	3.856,80	14.454,43
SUPERFICIE AGRARIA NON UTILIZZATA	10,27	30,12	82,44	70,00	85,10	56,00	188,97	522,90
ALTRA SUPERFICIE	38,14	75,07	150,69	119,26	133,33	223,11	108,13	847,73
SUPERFICIE TOTALE	1.266,14	2.806,69	6.379,52	5.669,39	6.511,94	9.104,82	9.582,13	41.320,63

segue TAV. 42 — **Aziende e superficie delle principali coltivazioni per classe di superficie totale, forma di utilizzazione dei terreni e zona altimetrica**

B - MONTAGNA - AZIENDE

FORME DI UTILIZZAZIONE DEI TERRENI E COLTIVAZIONI	CLASSI DI SUPERFICIE TOTALE (ettari)							TOTALE
	Fino a 0,99	1,00 — 1,99	2,00 — 4,99	5,00 — 9,99	10,00 — 19,99	20,00 — 49,99	50,00 ed oltre	
SEMINATIVI	138	290	481	215	92	48	11	1.273
Cereali	28	56	118	87	53	30	5	375
di cui:								
frumento	—	—	2	1	2	2	—	7
granoturco	26	56	117	87	53	30	4	373
riso	—	—	—	—	—	—	—	—
Patata	20	52	98	57	31	11	1	270
Barbabietola da zucchero	—	—	—	—	—	—	—	—
Piante industriali	—	—	—	—	—	—	—	—
di cui:								
tabacco	—	—	—	—	—	—	—	—
Ortive	31	59	145	56	19	5	4	319
-In piena aria	31	59	145	56	19	5	4	319
di cui: carciofo	—	—	—	—	—	—	—	—
fragola	—	—	—	—	—	—	—	—
pomodoro	2	4	7	4	2	—	—	19
-Protette	—	—	—	—	—	—	—	—
in serra	—	—	—	—	—	—	—	—
in tunnels, campane, ecc.	—	—	—	—	—	—	—	—
Fiori e piante ornamentali	11	3	4	2	—	1	—	21
di cui: in piena aria	9	3	2	2	—	1	—	17
in serra	5	1	1	1	—	1	—	9
Foraggere avvicendate	4	9	23	23	19	19	4	101
PRATI PERMANENTI E PASCOLI	204	487	731	298	147	64	19	1.950
Prati permanenti	201	481	716	297	144	62	15	1.916
Pascoli	5	17	46	16	9	7	9	109
COLTIVAZIONI LEGNOSE AGRARIE	13	26	50	19	7	2	—	117
Vite	4	15	26	14	5	1	—	65
di cui per la produzione di:								
-Vini a denominazione di origine controllata (vini DOC)	—	—	—	—	—	—	—	—
-Altri vini (compresi i vini da tavola con indicazione geografica)	4	15	24	13	5	1	—	62
-Uva da tavola	—	3	5	4	2	—	—	14
Olivo	—	—	—	—	—	—	—	—
Agrumi	—	—	—	—	—	—	—	—
di cui:								
arancio	—	—	—	—	—	—	—	—
limone	—	—	—	—	—	—	—	—
Fruttiferi	4	12	21	4	3	1	—	45
di cui:								
melo	3	7	16	4	2	1	—	33
pero	2	6	10	4	1	1	—	24
pesco	1	4	5	2	2	—	—	14
mandorlo	—	—	—	—	—	—	—	—
nocciolo	1	—	2	—	—	—	—	3
Vivai	5	—	3	2	—	—	—	10
CASTAGNETI DA FRUTTO	8	29	40	19	7	1	1	105
SUPERFICIE AGRICOLA UTILIZZATA	266	546	803	326	150	66	19	2.176
COLTURE BOSCHIVE	192	513	769	308	135	62	18	1.997
Pioppete	—	2	4	—	—	—	—	6
Boschi	192	512	769	308	135	62	18	1.996
SUPERFICIE AGRARIA NON UTILIZZATA	4	18	79	34	13	5	5	158
ALTRA SUPERFICIE	142	389	644	287	138	59	16	1.675
SUPERFICIE TOTALE	282	557	812	329	150	66	19	2.215

segue TAV. 42 — **Aziende e superficie delle principali coltivazioni per classe di superficie totale, forma di utilizzazione dei terreni e zona altimetrica**

B - MONTAGNA - SUPERFICIE INVESTITA (ettari)

FORME DI UTILIZZAZIONE DEI TERRENI E COLTIVAZIONI	CLASSI DI SUPERFICIE TOTALE (ettari)							TOTALE
	Fino a 0,99	1,00 — 1,99	2,00 — 4,99	5,00 — 9,99	10,00 — 19,99	20,00 — 49,99	50,00 ed oltre	
SEMINATIVI	19,93	39,19	103,83	129,43	161,92	266,93	175,19	896,42
Cereali	6,12	11,11	41,41	54,48	72,88	102,19	37,23	325,42
di cui:								
frumento	—	—	0,52	1,30	0,75	0,72	—	3,29
granoturco	6,12	11,11	37,86	52,42	60,86	83,39	26,00	277,76
riso	—	—	—	—	—	—	—	—
Patata	1,21	5,30	10,58	6,60	6,13	4,44	1,00	35,26
Barbabietola da zucchero	—	—	—	—	—	—	—	—
Piante industriali	—	—	—	—	—	—	—	—
di cui:								
tabacco	—	—	—	—	—	—	—	—
Ortive	5,08	10,30	29,30	12,53	4,83	1,52	0,70	64,26
-In piena aria	5,08	10,30	29,30	12,53	4,83	1,52	0,70	64,26
di cui: carciofo	—	—	—	—	—	—	—	—
fragola	—	—	—	—	—	—	—	—
pomodoro	0,04	0,38	0,16	0,25	0,21	—	—	1,04
-Protette	—	—	—	—	—	—	—	—
in serra	—	—	—	—	—	—	—	—
in tunnels, campane, ecc.	—	—	—	—	—	—	—	—
Fiori e piante ornamentali	2,68	2,60	1,69	2,25	—	0,26	—	9,48
di cui: in piena aria	2,33	2,43	1,65	2,05	—	0,14	—	8,60
in serra	0,21	0,07	0,01	0,20	—	0,12	—	0,61
Foraggiere avvicendate	0,77	1,91	9,75	46,16	74,68	155,77	131,72	420,76
PRATI PERMANENTI E PASCOLI	59,23	251,55	779,40	796,47	795,07	697,48	1.866,06	5.245,26
Prati permanenti	57,60	243,74	746,80	775,55	766,62	650,43	318,91	3.559,65
Pascoli	1,63	7,81	32,60	20,92	28,45	47,05	1.547,15	1.685,61
COLTIVAZIONI LEGNOSE AGRARIE	4,97	5,94	18,66	15,85	1,47	0,55	—	47,44
Vite	0,40	2,95	4,51	2,35	0,57	0,05	—	10,83
di cui per la produzione di:								
-Vini a denominazione di origine controllata (vini DOC)	—	—	—	—	—	—	—	—
-Altri vini (compresi i vini da tavola con indicazione geografica)	0,40	2,68	4,37	1,95	0,55	0,05	—	10,00
-Uva da tavola	—	0,27	0,14	0,40	0,02	—	—	0,83
Olivo	—	—	—	—	—	—	—	—
Agrumi	—	—	—	—	—	—	—	—
di cui:								
arancio	—	—	—	—	—	—	—	—
limone	—	—	—	—	—	—	—	—
Fruttiferi	1,21	2,99	6,62	8,30	0,90	0,50	—	20,52
di cui:								
melo	0,43	0,74	2,99	1,38	0,25	0,15	—	5,94
pero	0,32	1,02	0,61	1,32	0,03	0,15	—	3,45
pesco	0,36	0,49	0,54	2,55	0,21	—	—	4,15
mandorlo	—	—	—	—	—	—	—	—
nocciolo	0,05	—	0,88	—	—	—	—	0,93
Vivai	3,36	—	7,53	5,20	—	—	—	16,09
CASTAGNETI DA FRUTTO	1,73	8,41	18,89	8,67	3,73	0,50	0,91	42,84
SUPERFICIE AGRICOLA UTILIZZATA	85,86	305,09	920,78	950,42	962,19	965,46	2.042,16	6.231,96
COLTURE BOSCHIVE	83,17	465,72	1.535,70	1.207,57	992,66	850,53	2.265,49	7.400,84
Pioppete	—	0,55	1,35	—	—	—	—	1,90
Boschi	83,17	465,17	1.534,35	1.207,57	992,66	850,53	2.265,49	7.398,94
SUPERFICIE AGRARIA NON UTILIZZATA	0,87	6,09	34,96	25,89	31,95	5,00	165,50	270,26
ALTRA SUPERFICIE	5,15	21,50	57,52	46,59	51,42	59,04	23,53	264,75
SUPERFICIE TOTALE	175,05	798,40	2.548,96	2.230,47	2.038,22	1.880,03	4.496,68	14.167,81

**segue TAV. 42 — Aziende e superficie delle principali coltivazioni per classe di superficie totale,
forma di utilizzazione dei terreni e zona altimetrica**

C - COLLINA - AZIENDE

FORME DI UTILIZZAZIONE DEI TERRENI E COLTIVAZIONI	CLASSI DI SUPERFICIE TOTALE (ettari)							TOTALE
	Fino a 0,99	1,00 — 1,99	2,00 — 4,99	5,00 — 9,99	10,00 — 19,99	20,00 — 49,99	50,00 ed oltre	
SEMINATIVI	811	794	800	314	184	150	23	3.076
Cereali	435	516	593	253	143	118	15	2.073
di cui:								
frumento	9	9	11	10	7	8	1	55
granoturco	428	509	581	246	141	115	12	2.032
riso	—	—	—	—	—	—	—	—
Patata	114	135	176	47	35	26	4	537
Barbabietola da zucchero	—	—	—	—	—	—	—	—
Piante industriali	—	—	—	—	—	—	—	—
di cui:								
tabacco	—	—	—	—	—	—	—	—
Ortive	148	165	185	50	29	21	7	605
-In piena aria	148	165	183	50	28	21	7	602
di cui: carciofo	—	—	—	—	—	—	—	—
fragola	—	—	—	—	—	—	—	—
pomodoro	2	—	6	4	—	—	—	12
-Protette	1	5	12	—	3	—	—	21
in serra	1	1	10	—	2	—	—	14
in tunnels, campane, ecc.	—	4	2	—	1	—	—	7
Fiori e piante ornamentali	37	23	23	8	3	2	1	97
di cui: in piena aria	27	20	17	7	1	2	1	75
in serra	23	16	20	6	3	2	—	70
Foraggere avvicendate	48	42	73	62	82	75	15	397
PRATI PERMANENTI E PASCOLI	708	901	863	333	197	148	24	3.174
Prati permanenti	707	894	856	331	195	144	24	3.151
Pascoli	1	11	14	4	9	6	2	47
COLTIVAZIONI LEGNOSE AGRARIE	81	113	169	54	26	18	4	465
Vite	59	86	126	41	18	12	2	344
di cui per la produzione di:								
-Vini a denominazione di origine controllata (vini DOC)	—	—	—	—	—	—	—	—
-Altri vini (compresi i vini da tavola con indicazione geografica)	50	71	102	32	17	11	2	285
-Uva da tavola	12	19	29	11	1	4	—	76
Olivo	—	—	—	—	—	—	—	—
Agrumi	—	—	—	—	—	—	—	—
di cui:								
arancio	—	—	—	—	—	—	—	—
limone	—	—	—	—	—	—	—	—
Fruttiferi	23	32	52	19	9	6	1	142
di cui:								
melo	18	20	37	11	6	4	1	97
pero	13	20	39	10	5	3	1	91
pesco	18	19	31	7	6	4	1	86
mandorlo	—	—	—	—	—	—	—	—
nocciolo	2	—	2	—	—	—	—	4
Vivai	8	5	10	2	1	1	1	28
CASTAGNETI DA FRUTTO	3	8	6	4	2	2	—	25
SUPERFICIE AGRICOLA UTILIZZATA	1.054	1.065	975	370	216	168	27	3.875
COLTURE BOSCHIVE	803	952	837	310	174	148	25	3.249
Pioppete	10	6	24	12	5	3	2	62
Boschi	801	951	836	310	172	148	25	3.243
SUPERFICIE AGRARIA NON UTILIZZATA	41	60	83	37	23	15	3	262
ALTRA SUPERFICIE	408	576	635	277	164	145	26	2.231
SUPERFICIE TOTALE	1.082	1.083	983	372	216	170	28	3.934

segue TAV. 42 — **Aziende e superficie delle principali coltivazioni per classe di superficie totale, forma di utilizzazione dei terreni e zona altimetrica**

C - COLLINA - SUPERFICIE INVESTITA (ettari)

FORME DI UTILIZZAZIONE DEI TERRENI E COLTIVAZIONI	CLASSI DI SUPERFICIE TOTALE (ettari)							
	Fino a 0,99	1,00 — 1,99	2,00 — 4,99	5,00 — 9,99	10,00 — 19,99	20,00 — 49,99	50,00 ed oltre	TOTALE
SEMINATIVI	163,79	238,51	507,41	494,33	839,27	1.507,29	499,01	4.239,81
Cereali	80,82	151,74	328,96	345,27	534,59	928,22	204,36	2.573,96
di cui:								
frumento	1,46	3,25	6,04	10,78	13,88	14,67	1,30	51,38
granoturco	77,74	140,52	281,67	258,10	392,78	645,54	139,86	1.936,21
riso	—	—	—	—	—	—	—	—
Patata	7,72	11,24	18,08	10,78	10,34	13,10	0,60	71,86
Barbabietola da zucchero	—	—	—	—	—	—	—	—
Piante industriali	—	—	—	—	—	—	—	—
di cui:								
tabacco	—	—	—	—	—	—	—	—
Ortive	23,06	26,88	40,61	10,67	11,06	5,59	1,95	119,82
-In piena aria	22,93	26,30	38,59	10,67	9,67	5,59	1,95	115,70
di cui: carciofo	—	—	—	—	—	—	—	—
fragola	—	—	—	—	—	—	—	—
pomodoro	0,16	—	0,26	0,50	—	—	—	0,92
-Protette	0,13	0,58	2,02	—	1,39	—	—	4,12
in serra	0,13	0,02	1,96	—	1,19	—	—	3,30
in tunnels, campane, ecc.	—	0,56	0,06	—	0,20	—	—	0,82
Fiori e piante ornamentali	11,33	13,97	28,25	18,69	10,10	17,92	2,00	102,26
di cui: in piena aria	8,44	11,83	22,83	18,42	8,00	16,39	2,00	87,91
in serra	2,08	1,69	4,22	0,25	2,10	1,53	—	11,87
Foraggiere avvicendate	14,13	16,38	70,81	100,84	264,43	524,32	289,92	1.280,83
PRATI PERMANENTI E PASCOLI	209,22	551,95	1.185,78	1.112,54	1.433,34	2.125,62	762,33	7.380,78
Prati permanenti	208,63	546,20	1.172,71	1.095,60	1.388,94	2.044,93	740,79	7.197,80
Pascoli	0,59	5,75	13,07	16,94	44,40	80,69	21,54	182,98
COLTIVAZIONI LEGNOSE AGRARIE	14,62	22,71	65,44	35,02	17,67	12,21	6,19	173,86
Vite	8,19	13,73	27,28	13,38	7,22	3,64	2,39	75,83
di cui per la produzione di:								
-Vini a denominazione di origine controllata (vini DOC)	—	—	—	—	—	—	—	—
-Altri vini (compresi i vini da tavola con indicazione geografica)	7,17	11,99	24,69	10,53	7,16	3,16	2,39	67,09
-Uva da tavola	0,77	1,74	2,59	1,65	0,06	0,28	—	7,09
Olivo	—	—	—	—	—	—	—	—
Agrumi	—	—	—	—	—	—	—	—
di cui:								
arancio	—	—	—	—	—	—	—	—
limone	—	—	—	—	—	—	—	—
Fruttiferi	3,67	4,72	17,49	14,60	7,05	5,30	0,80	53,63
di cui:								
melo	1,04	0,90	6,21	2,76	1,63	1,14	0,16	13,84
pero	0,77	0,70	4,36	4,07	2,05	0,52	0,16	12,63
pesco	1,54	1,69	3,76	1,62	1,76	3,18	0,16	13,71
mandorlo	—	—	—	—	—	—	—	—
nocciolo	0,06	—	0,04	—	—	—	—	0,10
Vivai	2,76	4,26	20,66	6,09	2,90	3,27	3,00	42,94
CASTAGNETI DA FRUTTO	0,56	1,74	2,23	8,20	5,34	3,00	—	21,07
SUPERFICIE AGRICOLA UTILIZZATA	378,19	814,91	1.760,86	1.650,09	2.295,62	3.648,12	1.267,53	11.815,32
COLTURE BOSCHIVE	268,24	673,32	1.103,74	857,74	641,46	1.140,32	725,74	5.410,56
Pioppete	2,15	1,68	12,22	12,39	16,56	5,05	23,00	73,05
Boschi	266,09	671,64	1.091,52	845,35	624,90	1.135,27	702,74	5.337,51
SUPERFICIE AGRARIA NON UTILIZZATA	6,74	20,80	38,00	38,27	42,70	42,67	11,33	200,51
ALTRA SUPERFICIE	22,86	42,95	77,74	57,01	68,69	112,12	39,90	421,27
SUPERFICIE TOTALE	678,03	1.551,98	2.980,34	2.603,11	3.048,47	4.943,23	2.044,50	17.847,66

segue TAV. 42 — **Aziende e superficie delle principali coltivazioni per classe di superficie totale, forma di utilizzazione dei terreni e zona altimetrica**

D - PIANURA - AZIENDE

FORME DI UTILIZZAZIONE DEI TERRENI E COLTIVAZIONI	CLASSI DI SUPERFICIE TOTALE (ettari)							
	Fino a 0,99	1,00 — 1,99	2,00 — 4,99	5,00 — 9,99	10,00 — 19,99	20,00 — 49,99	50,00 ed oltre	TOTALE
SEMINATIVI	720	298	248	104	98	75	23	1.564
Cereali	572	259	219	94	96	73	22	1.335
di cui:								
frumento	22	11	13	11	11	23	3	94
granoturco	487	214	194	78	87	68	22	1.150
riso	—	—	—	—	—	—	—	—
Patata	96	48	50	24	17	16	9	260
Barbabietola da zucchero	—	—	—	—	—	—	—	—
Piante industriali	—	—	—	—	—	—	—	—
di cui:								
tabacco	—	—	—	—	—	—	—	—
Ortive	94	48	53	18	15	14	8	250
-In piena aria	93	47	51	17	15	14	8	245
di cui: carciofo	—	—	—	—	—	—	—	—
fragola	—	—	—	—	—	—	—	—
pomodoro	—	1	3	—	—	—	1	5
-Protette	2	1	2	1	—	—	—	6
in serra	2	1	2	1	—	—	—	6
in tunnels, campane, ecc.	1	—	—	—	—	—	—	1
Fiori e piante ornamentali	26	11	13	7	1	1	2	61
di cui: in piena aria	23	10	11	6	1	1	2	54
in serra	17	8	9	5	1	1	—	41
Foraggiere avvicendate	86	50	50	21	32	36	11	286
PRATI PERMANENTI E PASCOLI	164	99	110	63	64	44	12	556
Prati permanenti	163	97	107	63	64	42	12	548
Pascoli	1	2	4	3	1	2	—	13
COLTIVAZIONI LEGNOSE AGRARIE	10	8	7	2	2	2	1	32
Vite	1	1	3	1	1	2	—	9
di cui per la produzione di:								
-Vini a denominazione di origine controllata (vini DOC)	—	—	—	—	—	—	—	—
-Altri vini (compresi i vini da tavola con indicazione geografica)	1	1	3	1	1	2	—	9
-Uva da tavola	—	—	—	—	—	—	—	—
Olivo	—	—	—	—	—	—	—	—
Agrumi	—	—	—	—	—	—	—	—
di cui:								
arancio	—	—	—	—	—	—	—	—
limone	—	—	—	—	—	—	—	—
Fruttiferi	7	6	4	—	1	—	1	19
di cui:								
melo	7	4	2	—	—	—	1	14
pero	6	3	2	—	—	—	1	12
pesco	2	3	3	—	—	—	—	8
mandorlo	—	—	—	—	—	—	—	—
nocciolo	1	2	—	—	—	—	—	3
Vivai	3	1	1	1	—	—	—	6
CASTAGNETI DA FRUTTO	—	—	—	—	—	—	—	—
SUPERFICIE AGRICOLA UTILIZZATA	783	325	275	116	100	78	23	1.700
COLTURE BOSCHIVE	368	222	183	65	61	44	15	958
Pioppete	—	1	4	2	1	—	3	11
Boschi	368	222	183	65	61	44	15	958
SUPERFICIE AGRARIA NON UTILIZZATA	14	11	14	7	9	6	4	65
ALTRA SUPERFICIE	144	93	100	67	51	60	18	533
SUPERFICIE TOTALE	792	328	275	116	100	78	24	1.713

segue TAV. 42 — **Aziende e superficie delle principali coltivazioni per classe di superficie totale, forma di utilizzazione dei terreni e zona altimetrica**

D - PIANURA - SUPERFICIE INVESTITA (ettari)

FORME DI UTILIZZAZIONE DEI TERRENI E COLTIVAZIONI	CLASSI DI SUPERFICIE TOTALE (ettari)							
	Fino a 0,99	1,00 — 1,99	2,00 — 4,99	5,00 — 9,99	10,00 — 19,99	20,00 — 49,99	50,00 ed oltre	TOTALE
SEMINATIVI	259,75	247,68	512,17	517,22	1.012,38	1.749,33	1.912,99	6.211,52
Cereali	200,10	193,18	396,05	414,12	849,45	1.434,74	1.329,60	4.817,24
di cui:								
frumento	7,09	5,23	11,14	15,43	17,76	111,04	55,76	223,45
granoturco	153,41	120,67	237,70	192,36	425,86	626,17	559,80	2.315,97
riso	—	—	—	—	—	—	—	—
Patata	8,31	5,75	23,65	32,91	15,44	28,88	39,06	154,00
Barbabietola da zucchero	—	—	—	—	—	—	—	—
Piante industriali	—	—	—	—	—	—	—	—
di cui:								
tabacco	—	—	—	—	—	—	—	—
Ortive	13,53	7,61	10,70	3,20	2,94	2,65	1,83	42,46
-In piena aria	12,89	7,31	9,88	3,00	2,94	2,65	1,83	40,50
di cui: carciofo	—	—	—	—	—	—	—	—
fragola	—	—	—	—	—	—	—	—
pomodoro	—	0,02	0,26	—	—	—	0,03	0,31
-Protette	0,64	0,30	0,82	0,20	—	—	—	1,96
in serra	0,19	0,30	0,82	0,20	—	—	—	1,51
in tunnels, campane, ecc.	0,45	—	—	—	—	—	—	0,45
Fiori e piante ornamentali	7,86	10,48	21,90	23,65	1,01	20,00	13,00	97,90
di cui: in piena aria	6,19	9,13	20,85	21,35	0,65	18,50	13,00	89,67
in serra	1,49	0,98	0,61	1,61	0,36	1,50	—	6,55
Foraggiere avvicendate	21,44	26,88	55,41	36,08	137,30	262,70	527,18	1.066,99
PRATI PERMANENTI E PASCOLI	37,59	55,33	125,84	152,44	235,80	347,53	128,51	1.083,04
Prati permanenti	37,47	52,90	122,13	145,14	235,59	322,64	128,51	1.044,38
Pascoli	0,12	2,43	3,71	7,30	0,21	24,89	—	38,66
COLTIVAZIONI LEGNOSE AGRARIE	2,45	5,31	2,40	6,03	0,11	0,31	0,04	16,65
Vite	0,12	0,09	0,26	0,33	0,05	0,31	—	1,16
di cui per la produzione di:								
-Vini a denominazione di origine controllata (vini DOC)	—	—	—	—	—	—	—	—
-Altri vini (compresi i vini da tavola con indicazione geografica)	0,12	0,09	0,26	0,33	0,05	0,31	—	1,16
-Uva da tavola	—	—	—	—	—	—	—	—
Olivo	—	—	—	—	—	—	—	—
Agrumi	—	—	—	—	—	—	—	—
di cui:								
arancio	—	—	—	—	—	—	—	—
limone	—	—	—	—	—	—	—	—
Fruttiferi	0,96	3,96	0,48	—	0,06	—	0,04	5,50
di cui:								
melo	0,49	2,01	0,06	—	—	—	0,02	2,58
pero	0,33	0,42	0,06	—	—	—	0,02	0,83
pesco	0,10	0,40	0,26	—	—	—	—	0,76
mandorlo	—	—	—	—	—	—	—	—
nocciolo	0,02	0,35	—	—	—	—	—	0,37
Vivai	1,37	1,26	1,66	5,70	—	—	—	9,99
CASTAGNETI DA FRUTTO	—	—	—	—	—	—	—	—
SUPERFICIE AGRICOLA UTILIZZATA	299,79	308,32	640,41	675,69	1.248,29	2.097,17	2.041,54	7.311,21
COLTURE BOSCHIVE	102,48	134,14	184,90	138,62	153,29	124,11	942,57	1.780,11
Pioppete	—	0,23	3,37	2,03	2,50	—	54,00	62,13
Boschi	102,48	133,91	181,53	136,59	150,79	124,11	888,57	1.717,98
SUPERFICIE AGRARIA NON UTILIZZATA	2,66	3,23	9,48	5,84	10,45	8,33	12,14	52,13
ALTRA SUPERFICIE	10,13	10,62	15,43	15,66	13,22	51,95	44,70	161,71
SUPERFICIE TOTALE	415,06	456,31	850,22	835,81	1.425,25	2.281,56	3.040,95	9.305,16

**TAV. 43 — Aziende e superficie delle principali coltivazioni per classe di superficie agricola utilizzata (SAU),
forma di utilizzazione dei terreni e zona altimetrica**

A - TOTALE - AZIENDE

FORME DI UTILIZZAZIONE DEI TERRENI E COLTIVAZIONI	CLASSI DI SUPERFICIE AGRICOLA UTILIZZATA (SAU) (ettari)							
	Fino a 0,99	1,00 — 1,99	2,00 — 4,99	5,00 — 9,99	10,00 — 19,99	20,00 — 49,99	50,00 ed oltre	TOTALE
SEMINATIVI	3.081	1.117	831	364	301	208	33	5.913
Cereali	1.678	739	620	290	252	173	31	3.783
di cui:								
frumento	37	22	26	19	21	27	4	156
granoturco	1.565	696	587	271	244	163	29	3.555
riso	—	—	—	—	—	—	—	—
Patata	451	263	170	76	60	37	10	1.067
Barbabetola da zucchero	—	—	—	—	—	—	—	—
Piante industriali	—	—	—	—	—	—	—	—
di cui:								
tabacco	—	—	—	—	—	—	—	—
Ortive	585	269	177	59	53	22	9	1.174
-In piena aria	583	266	174	59	53	22	9	1.166
di cui: carciofo	—	—	—	—	—	—	—	—
fragola	—	—	—	—	—	—	—	—
pomodoro	16	9	8	2	—	—	1	36
-Protette	8	7	10	2	—	—	—	27
in serra	5	5	9	1	—	—	—	20
in tunnels, campane, ecc.	4	2	1	1	—	—	—	8
Fiori e piante ornamentali	93	35	33	12	2	4	—	179
di cui: in piena aria	76	27	28	9	2	4	—	146
in serra	59	22	25	11	1	2	—	120
Foraggere avvicendate	209	91	128	88	129	119	20	784
PRATI PERMANENTI E PASCOLI	2.734	1.234	872	354	291	165	30	5.680
Prati permanenti	2.708	1.220	863	348	285	162	29	5.615
Pascoli	48	39	29	21	19	8	5	169
COLTIVAZIONI LEGNOSE AGRARIE	281	138	127	29	26	11	2	614
Vite	187	105	83	16	17	9	1	418
di cui per la produzione di:								
-Vini a denominazione di origine controllata (vini DOC)	—	—	—	—	—	—	—	—
-Altri vini (compresi i vini da tavola con indicazione geografica)	159	88	73	10	17	8	1	356
-Uva da tavola	38	26	16	6	1	3	—	90
Olivo	—	—	—	—	—	—	—	—
Agrumi	—	—	—	—	—	—	—	—
di cui:								
arancio	—	—	—	—	—	—	—	—
limone	—	—	—	—	—	—	—	—
Fruttiferi	95	40	48	9	11	2	1	206
di cui:								
melo	65	31	30	7	9	1	1	144
pero	51	30	32	6	6	1	1	127
pesco	52	15	28	5	6	2	—	108
mandorlo	—	—	—	—	—	—	—	—
nocciolo	5	2	3	—	—	—	—	10
Vivai	19	7	13	5	—	—	—	44
CASTAGNETI DA FRUTTO	68	32	23	4	1	1	1	130
SUPERFICIE AGRICOLA UTILIZZATA	4.224	1.456	1.062	425	334	212	38	7.751
COLTURE BOSCHIVE	3.511	1.186	791	294	240	157	25	6.204
Pioppete	37	16	11	8	3	4	—	79
Boschi	3.508	1.184	791	293	239	157	25	6.197
SUPERFICIE AGRARIA NON UTILIZZATA	242	106	60	28	25	16	8	485
ALTRA SUPERFICIE	1.986	903	753	323	257	183	34	4.439
SUPERFICIE TOTALE	4.335	1.456	1.062	425	334	212	38	7.862

**segue TAV. 43 — Aziende e superficie delle principali coltivazioni per classe di superficie agricola utilizzata (SAU),
forma di utilizzazione dei terreni e zona altimetrica**

A - TOTALE - SUPERFICIE INVESTITA (ettari)

FORME DI UTILIZZAZIONE DEI TERRENI E COLTIVAZIONI	CLASSI DI SUPERFICIE AGRICOLA UTILIZZATA (SAU) (ettari)							TOTALE
	Fino a 0,99	1,00 — 1,99	2,00 — 4,99	5,00 — 9,99	10,00 — 19,99	20,00 — 49,99	50,00 ed oltre	
SEMINATIVI	732,62	622,10	1.075,82	1.145,35	2.134,15	3.475,51	2.162,00	11.347,55
Cereali	463,28	423,36	743,01	848,26	1.522,50	2.296,86	1.419,35	7.716,62
di cui:								
frumento	10,03	9,86	18,90	28,18	40,29	113,80	57,06	278,12
granoturco	395,12	319,65	516,83	517,52	934,36	1.252,94	593,52	4.529,94
riso	—	—	—	—	—	—	—	—
Patata	33,54	31,29	41,06	51,11	27,71	37,16	39,25	261,12
Barbabietola da zucchero	—	—	—	—	—	—	—	—
Piante industriali	—	—	—	—	—	—	—	—
di cui:								
tabacco	—	—	—	—	—	—	—	—
Ortive	89,59	57,54	44,70	14,86	13,08	5,71	1,06	226,54
-In piena aria	88,14	54,91	43,09	14,47	13,08	5,71	1,06	220,46
di cui: carciofo	—	—	—	—	—	—	—	—
fragola	—	—	—	—	—	—	—	—
pomodoro	0,59	0,60	0,60	0,45	—	—	0,03	2,27
-Protette	1,45	2,63	1,61	0,39	—	—	—	6,08
in serra	0,64	2,38	1,60	0,19	—	—	—	4,81
in tunnels, campane, ecc.	0,81	0,25	0,01	0,20	—	—	—	1,27
Fiori e piante ornamentali	30,18	29,04	54,39	43,27	19,50	33,26	—	209,64
di cui: in piena aria	23,26	24,47	48,81	40,00	18,00	31,64	—	186,18
in serra	5,83	3,54	4,18	2,56	1,50	1,62	—	19,03
Foraggiere avvicendate	56,65	57,69	163,31	172,88	530,17	1.090,15	697,73	2.768,58
PRATI PERMANENTI E PASCOLI	1.011,62	1.303,09	2.079,14	1.756,31	2.540,70	2.591,86	2.426,36	13.709,08
Prati permanenti	992,72	1.271,51	2.045,84	1.670,34	2.411,55	2.511,66	898,21	11.801,83
Pascoli	18,90	31,58	33,30	85,97	129,15	80,20	1.528,15	1.907,25
COLTIVAZIONI LEGNOSE AGRARIE	56,71	42,17	79,06	39,70	13,70	4,57	2,04	237,95
Vite	30,62	20,64	21,51	5,37	5,65	2,03	2,00	87,82
di cui per la produzione di:								
-Vini a denominazione di origine controllata (vini DOC)	—	—	—	—	—	—	—	—
-Altri vini (compresi i vini da tavola con indicazione geografica)	26,79	19,15	18,61	4,50	5,40	1,80	2,00	78,25
-Uva da tavola	3,58	1,49	1,70	0,87	0,05	0,23	—	7,92
Olivo	—	—	—	—	—	—	—	—
Agrumi	—	—	—	—	—	—	—	—
di cui:								
arancio	—	—	—	—	—	—	—	—
limone	—	—	—	—	—	—	—	—
Fruttiferi	17,28	13,32	27,08	11,84	7,55	2,54	0,04	79,65
di cui:								
melo	4,23	5,79	7,56	2,66	2,06	0,04	0,02	22,36
pero	2,80	3,08	7,18	2,13	1,68	0,02	0,02	16,91
pesco	4,85	2,09	4,28	3,40	1,52	2,48	—	18,62
mandorlo	—	—	—	—	—	—	—	—
nocciolo	0,91	0,35	0,14	—	—	—	—	1,40
Vivai	8,81	8,21	29,51	22,49	—	—	—	69,02
CASTAGNETI DA FRUTTO	13,92	15,96	22,66	8,64	0,82	1,00	0,91	63,91
SUPERFICIE AGRICOLA UTILIZZATA	1.814,87	1.983,32	3.256,68	2.950,00	4.689,37	6.072,94	4.591,31	25.358,49
COLTURE BOSCHIVE	4.853,28	2.265,90	2.114,17	1.961,72	1.109,56	1.412,87	874,01	14.591,51
Pioppete	61,84	12,37	5,32	20,28	21,27	16,00	—	137,08
Boschi	4.791,44	2.253,53	2.108,85	1.941,44	1.088,29	1.396,87	874,01	14.454,43
SUPERFICIE AGRARIA NON UTILIZZATA	117,45	76,88	39,80	77,36	35,88	23,30	152,23	522,90
ALTRA SUPERFICIE	179,59	130,65	159,27	116,66	105,10	92,79	63,67	847,73
SUPERFICIE TOTALE	6.965,19	4.456,75	5.569,92	5.105,74	5.939,91	7.601,90	5.681,22	41.320,63

segue TAV. 43 — **Aziende e superficie delle principali coltivazioni per classe di superficie agricola utilizzata (SAU),
forma di utilizzazione dei terreni e zona altimetrica**

B - MONTAGNA - AZIENDE

FORME DI UTILIZZAZIONE DEI TERRENI E COLTIVAZIONI	CLASSI DI SUPERFICIE AGRICOLA UTILIZZATA (SAU) (ettari)							TOTALE
	Fino a 0,99	1,00 — 1,99	2,00 — 4,99	5,00 — 9,99	10,00 — 19,99	20,00 — 49,99	50,00 ed oltre	
SEMINATIVI	646	284	186	80	48	25	4	1.273
Cereali	99	85	90	47	35	15	4	375
di cui:								
frumento	—	—	2	1	3	1	—	7
granoturco	99	85	89	47	35	15	3	373
riso	—	—	—	—	—	—	—	—
Patata	102	75	50	27	11	5	—	270
Barbabietola da zucchero	—	—	—	—	—	—	—	—
Piante industriali	—	—	—	—	—	—	—	—
di cui:								
tabacco	—	—	—	—	—	—	—	—
Ortive	133	105	56	19	5	1	—	319
-In piena aria	133	105	56	19	5	1	—	319
di cui: carciofo	—	—	—	—	—	—	—	—
fragola	—	—	—	—	—	—	—	—
pomodoro	12	4	2	1	—	—	—	19
-Protette	—	—	—	—	—	—	—	—
in serra	—	—	—	—	—	—	—	—
in tunnels, campane, ecc.	—	—	—	—	—	—	—	—
Fiori e piante ornamentali	12	4	3	1	—	1	—	21
di cui: in piena aria	10	3	2	1	—	1	—	17
in serra	5	1	1	1	—	1	—	9
Foraggiere avvicendate	28	8	13	15	18	15	4	101
PRATI PERMANENTI E PASCOLI	998	453	296	108	61	26	8	1.950
Prati permanenti	981	446	292	104	60	26	7	1.916
Pascoli	39	25	18	13	6	4	4	109
COLTIVAZIONI LEGNOSE AGRARIE	54	30	25	5	3	—	—	117
Vite	22	24	15	3	1	—	—	65
di cui per la produzione di:								
-Vini a denominazione di origine controllata (vini DOC)	—	—	—	—	—	—	—	—
-Altri vini (compresi i vini da tavola con indicazione geografica)	21	23	15	2	1	—	—	62
-Uva da tavola	3	6	4	1	—	—	—	14
Olivo	—	—	—	—	—	—	—	—
Agrumi	—	—	—	—	—	—	—	—
di cui:								
arancio	—	—	—	—	—	—	—	—
limone	—	—	—	—	—	—	—	—
Fruttiferi	27	6	9	1	2	—	—	45
di cui:								
melo	19	4	7	1	2	—	—	33
pero	12	5	5	1	1	—	—	24
pesco	7	2	3	1	1	—	—	14
mandorlo	—	—	—	—	—	—	—	—
nocciolo	2	—	1	—	—	—	—	3
Vivai	5	2	2	1	—	—	—	10
CASTAGNETI DA FRUTTO	59	27	16	2	—	—	1	105
SUPERFICIE AGRICOLA UTILIZZATA	1.196	466	308	109	62	27	8	2.176
COLTURE BOSCHIVE	1.135	430	265	87	49	24	7	1.997
Pioppete	4	2	—	—	—	—	—	6
Boschi	1.135	429	265	87	49	24	7	1.996
SUPERFICIE AGRARIA NON UTILIZZATA	79	50	13	9	2	1	4	158
ALTRA SUPERFICIE	867	351	267	100	57	25	8	1.675
SUPERFICIE TOTALE	1.235	466	308	109	62	27	8	2.215

**segue TAV. 43 — Aziende e superficie delle principali coltivazioni per classe di superficie agricola utilizzata (SAU),
forma di utilizzazione dei terreni e zona altimetrica**

B - MONTAGNA - SUPERFICIE INVESTITA (ettari)

FORME DI UTILIZZAZIONE DEI TERRENI E COLTIVAZIONI	CLASSI DI SUPERFICIE AGRICOLA UTILIZZATA (SAU) (ettari)							TOTALE
	Fino a 0,99	1,00 — 1,99	2,00 — 4,99	5,00 — 9,99	10,00 — 19,99	20,00 — 49,99	50,00 ed oltre	
SEMINATIVI	69,46	69,84	101,22	109,30	165,74	209,42	171,44	896,42
Cereali	17,16	22,44	47,68	61,57	69,23	72,11	35,23	325,42
di cui:								
frumento	—	—	0,52	1,30	1,45	0,02	—	3,29
granoturco	17,16	22,19	43,88	55,94	55,58	59,01	24,00	277,76
riso	—	—	—	—	—	—	—	—
Patata	6,91	8,78	7,31	8,83	2,37	1,06	—	35,26
Barbabietola da zucchero	—	—	—	—	—	—	—	—
Piante industriali	—	—	—	—	—	—	—	—
di cui:								
tabacco	—	—	—	—	—	—	—	—
Ortive	19,40	25,54	13,75	4,45	1,10	0,02	—	64,26
-In piena aria	19,40	25,54	13,75	4,45	1,10	0,02	—	64,26
di cui: carciofo	—	—	—	—	—	—	—	—
fragola	—	—	—	—	—	—	—	—
pomodoro	0,34	0,28	0,22	0,20	—	—	—	1,04
-Protette	—	—	—	—	—	—	—	—
in serra	—	—	—	—	—	—	—	—
in tunnels, campane, ecc.	—	—	—	—	—	—	—	—
Fiori e piante ornamentali	2,88	2,58	3,51	0,25	—	0,26	—	9,48
di cui: in piena aria	2,53	2,38	3,50	0,05	—	0,14	—	8,60
in serra	0,21	0,07	0,01	0,20	—	0,12	—	0,61
Foraggere avvicendate	6,18	4,55	21,22	30,87	92,55	133,67	131,72	420,76
PRATI PERMANENTI E PASCOLI	382,11	514,47	799,73	621,92	668,12	541,44	1.717,47	5.245,26
Prati permanenti	366,91	493,25	779,84	570,92	615,32	529,09	204,32	3.559,65
Pascoli	15,20	21,22	19,89	51,00	52,80	12,35	1.513,15	1.685,61
COLTIVAZIONI LEGNOSE AGRARIE	12,94	8,15	11,90	13,05	1,40	—	—	47,44
Vite	3,85	4,02	2,21	0,55	0,20	—	—	10,83
di cui per la produzione di:								
-Vini a denominazione di origine controllata (vini DOC)	—	—	—	—	—	—	—	—
-Altri vini (compresi i vini da tavola con indicazione geografica)	3,60	3,73	2,12	0,35	0,20	—	—	10,00
-Uva da tavola	0,25	0,29	0,09	0,20	—	—	—	0,83
Olivo	—	—	—	—	—	—	—	—
Agrumi	—	—	—	—	—	—	—	—
di cui:								
arancio	—	—	—	—	—	—	—	—
limone	—	—	—	—	—	—	—	—
Fruttiferi	5,73	2,18	3,91	7,50	1,20	—	—	20,52
di cui:								
melo	1,77	0,69	2,13	1,00	0,35	—	—	5,94
pero	0,91	1,04	0,35	1,00	0,15	—	—	3,45
pesco	0,88	0,41	0,16	2,50	0,20	—	—	4,15
mandorlo	—	—	—	—	—	—	—	—
nocciolo	0,83	—	0,10	—	—	—	—	0,93
Vivai	3,36	1,95	5,78	5,00	—	—	—	16,09
CASTAGNETI DA FRUTTO	12,49	14,34	14,48	0,62	—	—	0,91	42,84
SUPERFICIE AGRICOLA UTILIZZATA	477,00	608,80	927,33	744,89	835,26	750,86	1.889,82	6.231,96
COLTURE BOSCHIVE	2.356,12	1.218,74	1.076,70	1.288,74	244,33	601,51	614,70	7.400,84
Pioppete	1,30	0,60	—	—	—	—	—	1,90
Boschi	2.354,82	1.218,14	1.076,70	1.288,74	244,33	601,51	614,70	7.398,94
SUPERFICIE AGRARIA NON UTILIZZATA	43,27	37,62	8,39	42,15	1,23	0,15	137,45	270,26
ALTRA SUPERFICIE	75,49	47,74	66,86	28,41	14,56	15,01	16,68	264,75
SUPERFICIE TOTALE	2.951,88	1.910,90	2.079,28	2.104,19	1.095,38	1.367,53	2.658,65	14.167,81

segue TAV. 43 — **Aziende e superficie delle principali coltivazioni per classe di superficie agricola utilizzata (SAU),
forma di utilizzazione dei terreni e zona altimetrica**

C - COLLINA - AZIENDE

FORME DI UTILIZZAZIONE DEI TERRENI E COLTIVAZIONI	CLASSI DI SUPERFICIE AGRICOLA UTILIZZATA (SAU) (ettari)							TOTALE
	Fino a 0,99	1,00 — 1,99	2,00 — 4,99	5,00 — 9,99	10,00 — 19,99	20,00 — 49,99	50,00 ed oltre	
SEMINATIVI	1.531	598	468	190	166	112	11	3.076
Cereali	876	441	369	157	131	90	9	2.073
di cui:								
frumento	14	10	10	9	5	6	1	55
granoturco	863	437	357	152	130	85	8	2.032
riso	—	—	—	—	—	—	—	—
Patata	234	141	80	29	34	18	1	537
Barbabetola da zucchero	—	—	—	—	—	—	—	—
Piante industriali	—	—	—	—	—	—	—	—
di cui:								
tabacco	—	—	—	—	—	—	—	—
Ortive	323	131	80	27	30	11	3	605
-In piena aria	323	129	79	27	30	11	3	602
di cui: carciofo	—	—	—	—	—	—	—	—
fragola	—	—	—	—	—	—	—	—
pomodoro	4	3	4	1	—	—	—	12
-Protette	5	6	8	2	—	—	—	21
in serra	2	4	7	1	—	—	—	14
in tunnels, campene, ecc.	3	2	1	1	—	—	—	7
Fiori e piante ornamentali	52	16	21	6	2	—	—	97
di cui: in piena aria	41	11	17	4	2	—	—	75
in serra	35	10	18	6	1	—	—	70
Foraggiere avvicendate	77	34	79	52	78	71	6	397
PRATI PERMANENTI E PASCOLI	1.510	686	498	198	168	102	12	3.174
Prati permanenti	1.503	681	495	196	164	100	12	3.151
Pascoli	7	12	7	6	11	3	1	47
COLTIVAZIONI LEGNOSE AGRARIE	213	100	97	23	22	9	1	465
Vite	163	79	66	13	15	7	1	344
di cui per la produzione di:								
-Vini a denominazione di origine controllata (vini DOC)	—	—	—	—	—	—	—	—
-Altri vini (compresi i vini da tavola con indicazione geografica)	136	63	56	8	15	6	1	285
-Uva da tavola	35	20	12	5	1	3	—	76
Olivo	—	—	—	—	—	—	—	—
Agrumi	—	—	—	—	—	—	—	—
di cui:								
arancio	—	—	—	—	—	—	—	—
limone	—	—	—	—	—	—	—	—
Fruttiferi	58	29	36	8	9	2	—	142
di cui:								
melo	38	23	22	6	7	1	—	97
pero	32	22	26	5	5	1	—	91
pesco	42	10	23	4	5	2	—	86
mandorlo	—	—	—	—	—	—	—	—
nocciolo	2	—	2	—	—	—	—	4
Vivai	11	3	11	3	—	—	—	28
CASTAGNETI DA FRUTTO	9	5	7	2	1	1	—	25
SUPERFICIE AGRICOLA UTILIZZATA	2.052	734	562	217	183	115	12	3.875
COLTURE BOSCHIVE	1.819	604	423	157	142	95	9	3.249
Pioppete	28	13	9	7	3	2	—	62
Boschi	1.816	603	423	156	141	95	9	3.243
SUPERFICIE AGRARIA NON UTILIZZATA	135	46	42	13	16	9	1	262
ALTRA SUPERFICIE	935	462	402	167	150	104	11	2.231
SUPERFICIE TOTALE	2.111	734	562	217	183	115	12	3.934

**segue TAV. 43 — Aziende e superficie delle principali coltivazioni per classe di superficie agricola utilizzata (SAU),
forma di utilizzazione dei terreni e zona altimetrica**

C - COLLINA - SUPERFICIE INVESTITA (ettari)

FORME DI UTILIZZAZIONE DEI TERRENI E COLTIVAZIONI	CLASSI DI SUPERFICIE AGRICOLA UTILIZZATA (SAU) (ettari)							
	Fino a 0,99	1,00 — 1,99	2,00 — 4,99	5,00 — 9,99	10,00 — 19,99	20,00 — 49,99	50,00 ed oltre	TOTALE
SEMINATIVI	324,36	274,83	498,22	482,59	937,10	1.506,20	216,31	4.239,61
Cereali	183,71	186,99	323,63	335,61	606,58	792,75	144,69	2.573,96
di cui:								
frumento	2,62	4,27	6,58	11,71	14,50	10,40	1,30	51,38
granoturco	175,79	169,56	263,87	246,66	462,18	526,89	91,26	1.936,21
riso	—	—	—	—	—	—	—	—
Patata	16,60	14,76	10,56	8,70	13,39	7,66	0,19	71,86
Barbabietola da zucchero	—	—	—	—	—	—	—	—
Piante industriali	—	—	—	—	—	—	—	—
di cui:								
tabacco	—	—	—	—	—	—	—	—
Ortive	50,90	26,17	23,07	7,87	8,34	3,04	0,43	119,82
-In piena aria	50,39	24,31	21,71	7,48	8,34	3,04	0,43	115,70
di cui: carciofo	—	—	—	—	—	—	—	—
fragola	—	—	—	—	—	—	—	—
pomodoro	0,25	0,15	0,27	0,25	—	—	—	0,92
-Protette	0,51	1,86	1,36	0,39	—	—	—	4,12
in serra	0,15	1,61	1,35	0,19	—	—	—	3,30
in tunnels, campane, ecc.	0,36	0,25	0,01	0,20	—	—	—	0,82
Fiori e piante ornamentali	18,23	11,88	31,76	20,89	19,50	—	—	102,26
di cui: in piena aria	13,50	9,56	26,99	19,86	18,00	—	—	87,91
in serra	3,80	1,99	3,57	1,01	1,50	—	—	11,87
Foraggere avvicendate	23,05	21,07	93,80	105,36	271,33	695,31	70,91	1.280,83
PRATI PERMANENTI E PASCOLI	568,01	717,03	1.152,21	992,90	1.603,91	1.758,08	588,64	7.380,78
Prati permanenti	565,23	708,56	1.144,05	963,43	1.533,66	1.709,23	573,64	7.197,80
Pascoli	2,78	8,47	8,16	29,47	70,25	48,85	15,00	182,98
COLTIVAZIONI LEGNOSE AGRARIE	40,91	27,19	66,30	20,95	12,25	4,26	2,00	173,86
Vite	26,53	16,47	18,89	4,82	5,40	1,72	2,00	75,83
di cui per la produzione di:								
-Vini a denominazione di origine controllata (vini DOC)	—	—	—	—	—	—	—	—
-Altri vini (compresi i vini da tavola con indicazione geografica)	22,95	15,27	16,08	4,15	5,15	1,49	2,00	67,09
-Uva da tavola	3,33	1,20	1,61	0,67	0,05	0,23	—	7,09
Olivo	—	—	—	—	—	—	—	—
Agrumi	—	—	—	—	—	—	—	—
di cui:								
arancio	—	—	—	—	—	—	—	—
limone	—	—	—	—	—	—	—	—
Fruttiferi	10,30	7,38	22,72	4,34	6,35	2,54	—	53,63
di cui:								
melo	1,91	3,14	5,38	1,66	1,71	0,04	—	13,84
pero	1,49	1,68	6,78	1,13	1,53	0,02	—	12,63
pesco	3,82	1,32	3,87	0,90	1,32	2,48	—	13,71
mandorlo	—	—	—	—	—	—	—	—
nocciolo	0,06	—	0,04	—	—	—	—	0,10
Vivai	4,08	3,34	23,73	11,79	—	—	—	42,94
CASTAGNETI DA FRUTTO	1,43	1,62	8,18	8,02	0,82	1,00	—	21,07
SUPERFICIE AGRICOLA UTILIZZATA	934,71	1.020,67	1.724,91	1.504,46	2.554,08	3.269,54	806,95	11.815,32
COLTURE BOSCHIVE	1.662,32	898,53	904,65	576,46	798,22	481,73	88,65	5.410,56
Pioppete	17,27	9,27	4,66	18,58	21,27	2,00	—	73,05
Boschi	1.645,05	889,26	899,99	557,88	776,95	479,73	88,65	5.337,51
SUPERFICIE AGRARIA NON UTILIZZATA	64,56	33,98	27,28	28,49	27,74	15,52	2,94	200,51
ALTRA SUPERFICIE	88,16	69,87	79,83	43,08	76,08	59,43	4,82	421,27
SUPERFICIE TOTALE	2.749,75	2.023,05	2.736,67	2.152,49	3.456,12	3.826,22	903,36	17.847,66

segue TAV. 43 — **Aziende e superficie delle principali coltivazioni per classe di superficie agricola utilizzata (SAU),
forma di utilizzazione dei terreni e zona altimetrica**

D - PIANURA - AZIENDE

FORME DI UTILIZZAZIONE DEI TERRENI E COLTIVAZIONI	CLASSI DI SUPERFICIE AGRICOLA UTILIZZATA (SAU) (ettari)							TOTALE
	Fino a 0,99	1,00 — 1,99	2,00 — 4,99	5,00 — 9,99	10,00 — 19,99	20,00 — 49,99	50,00 ed oltre	
SEMINATIVI	884	235	177	94	87	69	18	1.564
Cereali	703	213	161	86	86	68	18	1.335
di cui:								
frumento	23	12	14	9	13	20	3	94
granoturco	603	174	141	72	79	63	18	1.150
riso	—	—	—	—	—	—	—	—
Patata	115	47	40	20	15	14	9	260
Barbabietola da zucchero	—	—	—	—	—	—	—	—
Piante industriali	—	—	—	—	—	—	—	—
di cui:								
tabacco	—	—	—	—	—	—	—	—
Ortive	129	33	41	13	18	10	6	250
-In piena aria	127	32	39	13	18	10	6	245
di cui: carciofo	—	—	—	—	—	—	—	—
fragola	—	—	—	—	—	—	—	—
pomodoro	—	2	2	—	—	—	1	5
-Protette	3	1	2	—	—	—	—	6
in serra	3	1	2	—	—	—	—	6
in tunnels, campene, ecc.	1	—	—	—	—	—	—	1
Fiori e piante ornamentali	29	15	9	5	—	3	—	61
di cui: in piena aria	25	13	9	4	—	3	—	54
in serra	19	11	6	4	—	1	—	41
Foraggere avvicendate	104	49	36	21	33	33	10	286
PRATI PERMANENTI E PASCOLI	226	95	78	48	62	37	10	558
Prati permanenti	224	93	76	48	61	36	10	548
Pascoli	2	2	4	2	2	1	—	13
COLTIVAZIONI LEGNOSE AGRARIE	14	8	5	1	1	2	1	32
Vite	2	2	2	—	1	2	—	9
di cui per la produzione di:								
-Vini a denominazione di origine controllata (vini DOC)	—	—	—	—	—	—	—	—
-Altri vini (compresi i vini da tavola con indicazione geografica)	2	2	2	—	1	2	—	9
-Uva da tavola	—	—	—	—	—	—	—	—
Olivo	—	—	—	—	—	—	—	—
Agrumi	—	—	—	—	—	—	—	—
di cui:								
arancio	—	—	—	—	—	—	—	—
limone	—	—	—	—	—	—	—	—
Fruttiferi	10	5	3	—	—	—	1	19
di cui:								
melo	8	4	1	—	—	—	1	14
pero	7	3	1	—	—	—	1	12
pesco	3	3	2	—	—	—	—	8
mandorlo	—	—	—	—	—	—	—	—
nocciolo	1	2	—	—	—	—	—	3
Vivai	3	2	—	1	—	—	—	6
CASTAGNETI DA FRUTTO	—	—	—	—	—	—	—	—
SUPERFICIE AGRICOLA UTILIZZATA	976	256	192	99	89	70	18	1.700
COLTURE BOSCHIVE	557	152	103	50	49	38	9	958
Pioppete	5	1	2	1	—	2	—	11
Boschi	557	152	103	50	49	38	9	958
SUPERFICIE AGRARIA NON UTILIZZATA	28	10	5	6	7	6	3	65
ALTRA SUPERFICIE	184	90	84	58	50	54	15	533
SUPERFICIE TOTALE	989	256	192	99	89	70	18	1.713

segue TAV. 43 — **Aziende e superficie delle principali coltivazioni per classe di superficie agricola utilizzata (SAU),
forma di utilizzazione dei terreni e zona altimetrica**

D - PIANURA - SUPERFICIE INVESTITA (ettari)

FORME DI UTILIZZAZIONE DEI TERRENI E COLTIVAZIONI	CLASSI DI SUPERFICIE AGRICOLA UTILIZZATA (SAU) (ettari)							TOTALE
	Fino a 0,99	1,00 — 1,99	2,00 — 4,99	5,00 — 9,99	10,00 — 19,99	20,00 — 49,99	50,00 ed oltre	
SEMINATIVI	338,80	277,43	476,38	553,46	1.031,31	1.759,89	1.774,25	6.211,52
Cereali	262,41	213,93	371,70	451,08	846,69	1.432,00	1.239,43	4.817,24
di cui:								
frumento	7,41	5,59	11,80	15,17	24,34	103,38	55,76	223,45
granoturco	202,17	127,90	209,08	214,92	416,60	667,04	478,26	2.315,97
riso	—	—	—	—	—	—	—	—
Patata	10,03	7,75	23,19	33,58	11,95	28,44	39,06	154,00
Barbabietola da zucchero	—	—	—	—	—	—	—	—
Piante industriali	—	—	—	—	—	—	—	—
di cui:								
tabacco	—	—	—	—	—	—	—	—
Ortive	19,29	5,83	7,88	2,54	3,64	2,65	0,83	42,46
-In piena aria	18,35	5,06	7,63	2,54	3,64	2,65	0,83	40,50
di cui: carciofo	—	—	—	—	—	—	—	—
fragola	—	—	—	—	—	—	—	—
pomodoro	—	0,17	0,11	—	—	—	0,03	0,31
-Protette	0,94	0,77	0,25	—	—	—	—	1,96
in serra	0,49	0,77	0,25	—	—	—	—	1,51
in tunnels, campane, ecc.	0,45	—	—	—	—	—	—	0,45
Fiori e piante ornamentali	9,07	14,58	19,12	22,13	—	33,00	—	97,90
di cui: in piena aria	7,23	12,53	18,32	20,09	—	31,50	—	89,67
in serra	1,62	1,48	0,60	1,35	—	1,50	—	6,55
Foraggere avicendate	27,42	32,07	48,29	36,65	166,29	261,17	495,10	1.066,99
PRATI PERMANENTI E PASCOLI	61,50	71,59	127,20	141,49	268,67	292,34	120,25	1.083,04
Prati permanenti	60,58	69,70	121,95	135,99	262,57	273,34	120,25	1.044,38
Pascoli	0,92	1,89	5,25	5,50	6,10	19,00	—	38,66
COLTIVAZIONI LEGNOSE AGRARIE	2,86	6,83	0,86	5,70	0,05	0,31	0,04	16,65
Vite	0,24	0,15	0,41	—	0,05	0,31	—	1,16
di cui per la produzione di:								
-Vini a denominazione di origine controllata (vini DOC)	—	—	—	—	—	—	—	—
-Altri vini (compresi i vini da tavola con indicazione geografica)	0,24	0,15	0,41	—	0,05	0,31	—	1,16
-Uva da tavola	—	—	—	—	—	—	—	—
Olivo	—	—	—	—	—	—	—	—
Agrumi	—	—	—	—	—	—	—	—
di cui:								
arancio	—	—	—	—	—	—	—	—
limone	—	—	—	—	—	—	—	—
Fruttiferi	1,25	3,76	0,45	—	—	—	0,04	5,50
di cui:								
melo	0,55	1,96	0,05	—	—	—	0,02	2,58
pero	0,40	0,36	0,05	—	—	—	0,02	0,83
pesco	0,15	0,36	0,25	—	—	—	—	0,76
mandorlo	—	—	—	—	—	—	—	—
nocciolo	0,02	0,35	—	—	—	—	—	0,37
Vivai	1,37	2,92	—	5,70	—	—	—	9,99
CASTAGNETI DA FRUTTO	—	—	—	—	—	—	—	—
SUPERFICIE AGRICOLA UTILIZZATA	403,16	355,85	604,44	700,65	1.300,03	2.052,54	1.894,54	7.311,21
COLTURE BOSCHIVE	834,84	148,63	132,82	96,62	67,01	329,63	170,66	1.780,11
Pioppete	43,27	2,50	0,66	1,70	—	14,00	—	62,13
Boschi	791,57	146,13	132,16	94,82	67,01	315,63	170,66	1.717,98
SUPERFICIE AGRARIA NON UTILIZZATA	9,62	5,28	4,13	6,72	6,91	7,63	11,84	52,13
ALTRA SUPERFICIE	15,94	13,04	12,58	45,17	14,46	18,35	42,17	161,71
SUPERFICIE TOTALE	1.263,56	522,80	753,97	849,06	1.388,41	2.408,15	2.119,21	9.305,16

**TAV. 44 — Aziende con allevamenti per specie di bestiame, forma di conduzione,
classe di superficie totale e zona altimetrica**

A - TOTALE - AZIENDE

FORME DI CONDUZIONE CLASSI DI SUPERFICIE TOTALE Ettari	TOTALE DELLE AZIENDE CON ALLEVAMENTI	BOVINI	OVINI	CAPRINI	EQUINI	SUINI	ALLEVAMENTI AVICOLI
CONDUZIONE DIRETTA DEL COLTIVATORE	4.923	1.708	370	454	359	348	4.006
-Con solo manodopera familiare	4.751	1.642	346	435	332	327	3.878
Senza terreno agrario	26	8	2	2	4	—	10
fino a 0,49	437	20	8	9	9	3	340
0,50 - 0,99	754	76	27	42	26	9	647
1,00 - 1,99	1.156	218	84	97	65	39	967
2,00 - 2,99	665	225	55	69	58	40	547
3,00 - 4,99	632	296	61	90	61	52	513
5,00 - 9,99	539	329	58	62	55	67	444
10,00 - 19,99	312	262	22	35	32	57	235
20,00 - 29,99	140	128	20	16	14	32	108
30,00 - 49,99	61	52	7	9	7	17	47
50,00 - 99,99	25	24	1	3	1	9	17
100,00 e oltre	4	4	1	1	—	2	3
-Con manodopera familiare prevalente	104	37	14	10	12	13	84
Senza terreno agrario	1	—	—	1	1	—	1
fino a 0,49	—	—	—	—	—	—	—
0,50 - 0,99	7	—	—	1	—	—	6
1,00 - 1,99	27	3	4	2	3	1	24
2,00 - 2,99	13	4	2	—	2	—	13
3,00 - 4,99	11	3	2	1	—	2	8
5,00 - 9,99	15	6	5	5	3	2	12
10,00 - 19,99	11	5	—	—	1	1	9
20,00 - 29,99	8	6	1	—	1	2	4
30,00 - 49,99	8	7	—	—	—	4	5
50,00 - 99,99	3	3	—	—	1	1	2
100,00 e oltre	—	—	—	—	—	—	—
-Con manodopera extrafamiliare prevalente	68	29	10	9	15	8	44
Senza terreno agrario	—	—	—	—	—	—	—
fino a 0,49	—	—	—	—	—	—	—
0,50 - 0,99	7	1	1	—	—	—	5
1,00 - 1,99	9	1	2	1	1	—	7
2,00 - 2,99	6	2	—	1	—	—	4
3,00 - 4,99	7	2	2	1	—	1	7
5,00 - 9,99	11	7	—	3	4	1	8
10,00 - 19,99	6	2	3	1	2	1	4
20,00 - 29,99	5	3	1	1	3	3	3
30,00 - 49,99	8	4	—	—	2	2	4
50,00 - 99,99	6	5	—	1	3	—	1
100,00 e oltre	3	2	1	—	—	—	1
CONDUZIONE CON SALARIATI E/O COMPARTICIPANTI (in economia)	106	39	8	6	20	19	74
Senza terreno agrario	1	—	—	—	—	—	1
fino a 0,49	—	—	—	—	—	—	—
0,50 - 0,99	9	—	—	—	—	2	8
1,00 - 1,99	9	—	—	—	—	—	8
2,00 - 2,99	6	2	—	—	—	1	5
3,00 - 4,99	10	3	2	2	2	2	8
5,00 - 9,99	24	9	1	3	6	5	19
10,00 - 19,99	14	6	2	—	4	4	8
20,00 - 29,99	11	5	—	—	2	1	8
30,00 - 49,99	9	4	1	—	2	2	3
50,00 - 99,99	6	5	—	—	3	—	1
100,00 e oltre	7	5	2	1	1	2	5
CONDUZIONE A COLONIA PARZIARIA APPODERATA (mezzadria) ED ALTRA FORMA DI CONDUZIONE	4	4	—	—	1	—	2
Senza terreno agrario	—	—	—	—	—	—	—
fino a 0,49	—	—	—	—	—	—	—
0,50 - 0,99	—	—	—	—	—	—	—
1,00 - 1,99	—	—	—	—	—	—	—
2,00 - 2,99	—	—	—	—	—	—	—
3,00 - 4,99	—	—	—	—	—	—	—
5,00 - 9,99	1	1	—	—	—	—	1
10,00 - 19,99	3	3	—	—	1	—	1
20,00 - 29,99	—	—	—	—	—	—	—
30,00 - 49,99	—	—	—	—	—	—	—
50,00 - 99,99	—	—	—	—	—	—	—
100,00 e oltre	—	—	—	—	—	—	—
TOTALE	5.033	1.751	378	460	380	367	4.082
Senza terreno agrario	28	8	2	3	5	—	12
fino a 0,49	437	20	8	9	9	3	340
0,50 - 0,99	777	77	28	43	26	11	666
1,00 - 1,99	1.201	222	90	100	69	40	1.006
2,00 - 2,99	690	233	57	70	60	41	569
3,00 - 4,99	660	304	67	94	63	57	536
5,00 - 9,99	590	352	64	73	68	75	484
10,00 - 19,99	346	278	27	36	40	63	257
20,00 - 29,99	164	142	22	17	20	38	123
30,00 - 49,99	86	67	8	9	11	25	59
50,00 - 99,99	40	37	1	4	8	10	21
100,00 e oltre	14	11	4	2	1	4	9

segue TAV. 44 — Aziende con allevamenti per specie di bestiame, forma di conduzione,
classe di superficie totale e zona altimetrica

A - TOTALE - CAPI

FORME DI CONDUZIONE CLASSI DI SUPERFICIE TOTALE Ettari	BOVINI	OVINI	CAPRINI	EQUINI	SUINI	ALLEVAMENTI AVICOLI
CONDUZIONE DIRETTA DEL COLTIVATORE	23.992	3.893	2.479	804	4.148	712.793
-Con solo manodopera familiare	20.710	3.695	2.125	658	2.393	382.011
Senza terreno agrario	66	950	14	6	—	2.310
fino a 0,49	52	36	23	12	3	8.333
0,50 - 0,99	122	122	93	61	49	23.270
1,00 - 1,99	540	459	296	89	60	29.289
2,00 - 2,99	793	334	228	103	125	37.311
3,00 - 4,99	1.687	358	380	87	330	140.284
5,00 - 9,99	2.918	441	384	150	915	67.930
10,00 - 19,99	5.421	619	403	72	221	39.056
20,00 - 29,99	4.332	287	167	52	131	11.654
30,00 - 49,99	2.790	28	49	24	452	19.957
50,00 - 99,99	1.773	1	71	2	63	1.767
100,00 e oltre	216	60	17	—	44	850
-Con manodopera familiare prevalente	1.595	113	42	65	150	321.858
Senza terreno agrario	—	—	1	34	—	200
fino a 0,49	—	—	—	—	—	—
0,50 - 0,99	—	—	4	—	—	116
1,00 - 1,99	6	23	3	3	1	16.908
2,00 - 2,99	7	12	—	2	—	303
3,00 - 4,99	27	4	7	—	2	5.391
5,00 - 9,99	47	68	27	14	7	240.709
10,00 - 19,99	152	—	—	2	4	57.261
20,00 - 29,99	496	6	—	8	10	273
30,00 - 49,99	430	—	—	—	123	587
50,00 - 99,99	430	—	—	2	3	110
100,00 e oltre	—	—	—	—	—	—
-Con manodopera extrafamiliare prevalente	1.687	85	312	81	1.603	8.924
Senza terreno agrario	—	—	—	—	—	—
fino a 0,49	—	—	—	—	—	—
0,50 - 0,99	6	17	—	—	—	176
1,00 - 1,99	1	6	2	2	—	148
2,00 - 2,99	7	—	1	—	—	115
3,00 - 4,99	9	8	2	—	2	336
5,00 - 9,99	85	—	8	6	1	398
10,00 - 19,99	38	25	6	17	12	215
20,00 - 29,99	73	20	4	14	106	7.318
30,00 - 49,99	342	—	—	32	1.482	178
50,00 - 99,99	972	—	289	10	—	10
100,00 e oltre	154	9	—	—	—	30
CONDUZIONE CON SALARIATI E/O COMPARTECIPANTI (in economia)	2.118	448	50	219	1.728	398.025
Senza terreno agrario	—	—	—	—	—	2.500
fino a 0,49	—	—	—	—	—	—
0,50 - 0,99	—	—	—	—	9	198
1,00 - 1,99	—	—	—	—	—	177
2,00 - 2,99	5	—	—	—	20	27.987
3,00 - 4,99	24	7	7	4	4	263
5,00 - 9,99	257	25	6	11	17	32.266
10,00 - 19,99	152	7	—	71	1.007	332.428
20,00 - 29,99	145	—	—	2	570	1.079
30,00 - 49,99	219	2	—	68	8	145
50,00 - 99,99	632	—	—	60	—	30
100,00 e oltre	684	405	37	3	91	952
CONDUZIONE A COLONIA PARZIARIA APPODERATA (mezzadria) ED ALTRA FORMA DI CONDUZIONE	67	—	—	1	—	148
Senza terreno agrario	—	—	—	—	—	—
fino a 0,49	—	—	—	—	—	—
0,50 - 0,99	—	—	—	—	—	—
1,00 - 1,99	—	—	—	—	—	—
2,00 - 2,99	—	—	—	—	—	—
3,00 - 4,99	—	—	—	—	—	—
5,00 - 9,99	11	—	—	—	—	18
10,00 - 19,99	56	—	—	1	—	130
20,00 - 29,99	—	—	—	—	—	—
30,00 - 49,99	—	—	—	—	—	—
50,00 - 99,99	—	—	—	—	—	—
100,00 e oltre	—	—	—	—	—	—
TOTALE	26.177	4.339	2.529	1.024	5.872	1.110.966
Senza terreno agrario	66	950	15	40	—	5.010
fino a 0,49	52	36	23	12	3	8.333
0,50 - 0,99	128	139	97	61	58	23.760
1,00 - 1,99	547	488	301	94	61	46.522
2,00 - 2,99	812	346	229	105	145	65.716
3,00 - 4,99	1.747	377	396	91	338	146.274
5,00 - 9,99	3.318	534	425	181	940	341.321
10,00 - 19,99	5.819	651	409	163	1.244	429.090
20,00 - 29,99	5.048	313	171	76	817	20.324
30,00 - 49,99	3.781	30	49	124	2.065	20.867
50,00 - 99,99	3.807	1	360	74	66	1.917
100,00 e oltre	1.054	474	54	3	135	1.832

**segue TAV. 44 — Aziende con allevamenti per specie di bestiame, forma di conduzione,
classe di superficie totale e zona altimetrica**
B - MONTAGNA - AZIENDE

FORME DI CONDUZIONE CLASSI DI SUPERFICIE TOTALE Ettari	TOTALE DELLE AZIENDE CON ALLEVAMENTI	BOVINI	OVINI	CAPRINI	EQUINI	SUINI	ALLEVAMENTI AVICOLI
CONDUZIONE DIRETTA DEL COLTIVATORE	1.241	392	131	198	52	114	1.006
-Con solo manodopera familiare	1.204	380	128	194	49	108	977
Senza terreno agrario	7	3	1	—	1	—	4
fino a 0,49	35	4	2	3	1	1	29
0,50 - 0,99	92	10	4	9	2	3	75
1,00 - 1,99	271	37	29	36	6	10	229
2,00 - 2,99	199	34	22	32	8	11	162
3,00 - 4,99	251	83	25	54	13	20	189
5,00 - 9,99	206	103	27	34	10	29	179
10,00 - 19,99	98	70	10	15	5	16	74
20,00 - 29,99	26	21	4	4	1	9	21
30,00 - 49,99	15	11	2	5	2	6	12
50,00 - 99,99	3	3	1	1	—	2	2
100,00 e oltre	1	1	1	1	—	1	1
-Con manodopera familiare prevalente	27	8	1	2	—	5	22
Senza terreno agrario	—	—	—	—	—	—	—
fino a 0,49	—	—	—	—	—	—	—
0,50 - 0,99	1	—	—	—	—	—	1
1,00 - 1,99	4	—	—	—	—	1	4
2,00 - 2,99	1	—	—	—	—	—	1
3,00 - 4,99	5	—	—	—	—	—	4
5,00 - 9,99	5	1	1	2	—	—	3
10,00 - 19,99	3	—	—	—	—	—	3
20,00 - 29,99	1	1	—	—	—	—	1
30,00 - 49,99	6	5	—	—	—	3	4
50,00 - 99,99	1	1	—	—	—	1	1
100,00 e oltre	—	—	—	—	—	—	—
-Con manodopera extrafamiliare prevalente	10	4	2	—	3	1	7
Senza terreno agrario	—	—	—	—	—	—	—
fino a 0,49	—	—	—	—	—	—	—
0,50 - 0,99	1	—	—	—	—	—	—
1,00 - 1,99	2	—	—	—	—	—	2
2,00 - 2,99	—	—	—	—	—	—	—
3,00 - 4,99	1	—	—	—	—	—	1
5,00 - 9,99	3	2	—	—	2	—	3
10,00 - 19,99	—	—	—	—	—	—	—
20,00 - 29,99	1	1	1	—	1	1	1
30,00 - 49,99	—	—	—	—	—	—	—
50,00 - 99,99	1	1	—	—	—	—	—
100,00 e oltre	1	—	1	—	—	—	—
CONDUZIONE CON SALARIATI E/O COMPARTICIPANTI (in economia)	14	6	2	3	2	2	10
Senza terreno agrario	—	—	—	—	—	—	—
fino a 0,49	—	—	—	—	—	—	—
0,50 - 0,99	1	—	—	—	—	—	1
1,00 - 1,99	—	—	—	—	—	—	—
2,00 - 2,99	—	—	—	—	—	—	—
3,00 - 4,99	2	—	—	—	—	—	1
5,00 - 9,99	6	3	1	2	1	2	4
10,00 - 19,99	1	—	—	—	—	—	1
20,00 - 29,99	—	—	—	—	—	—	—
30,00 - 49,99	1	—	—	—	1	—	—
50,00 - 99,99	—	—	—	—	—	—	—
100,00 e oltre	3	3	1	1	—	—	3
CONDUZIONE A COLONIA PARZIARIA APPODERATA (mezzadria) ED ALTRA FORMA DI CONDUZIONE	—	—	—	—	—	—	—
Senza terreno agrario	—	—	—	—	—	—	—
fino a 0,49	—	—	—	—	—	—	—
0,50 - 0,99	—	—	—	—	—	—	—
1,00 - 1,99	—	—	—	—	—	—	—
2,00 - 2,99	—	—	—	—	—	—	—
3,00 - 4,99	—	—	—	—	—	—	—
5,00 - 9,99	—	—	—	—	—	—	—
10,00 - 19,99	—	—	—	—	—	—	—
20,00 - 29,99	—	—	—	—	—	—	—
30,00 - 49,99	—	—	—	—	—	—	—
50,00 - 99,99	—	—	—	—	—	—	—
100,00 e oltre	—	—	—	—	—	—	—
TOTALE	1.255	398	133	199	54	116	1.016
Senza terreno agrario	7	3	1	—	1	—	4
fino a 0,49	35	4	2	3	1	1	29
0,50 - 0,99	95	10	4	9	2	3	77
1,00 - 1,99	277	37	29	36	6	11	235
2,00 - 2,99	200	34	22	32	8	11	163
3,00 - 4,99	259	83	25	54	13	20	195
5,00 - 9,99	220	109	29	38	13	31	189
10,00 - 19,99	102	70	10	15	5	16	78
20,00 - 29,99	28	23	5	4	2	10	23
30,00 - 49,99	22	16	2	5	3	9	16
50,00 - 99,99	5	5	1	1	—	3	3
100,00 e oltre	5	4	3	2	—	1	4

segue TAV. 44 — Aziende con allevamenti per specie di bestiame, forma di conduzione,
classe di superficie totale e zona altimetrica

B - MONTAGNA - CAPI

FORME DI CONDUZIONE CLASSI DI SUPERFICIE TOTALE Ettari	BOVINI	OVINI	CAPRINI	EQUINI	SUINI	ALLEVAMENTI AVICOLI
CONDUZIONE DIRETTA DEL COLTIVATORE	4.540	1.464	1.105	102	648	291.454
-Con solo manodopera familiare	3.689	1.434	1.094	97	423	45.016
Senza terreno agrario	18	350	—	1	—	140
fino a 0,49	7	11	6	1	1	533
0,50 - 0,99	12	9	17	3	37	1.236
1,00 - 1,99	81	188	115	11	21	4.447
2,00 - 2,99	117	138	111	22	37	5.408
3,00 - 4,99	372	159	251	26	57	4.727
5,00 - 9,99	746	295	187	15	103	15.301
10,00 - 19,99	1.251	54	205	6	43	10.444
20,00 - 29,99	608	166	107	1	55	1.581
30,00 - 49,99	435	3	23	11	17	789
50,00 - 99,99	25	1	55	—	12	90
100,00 e oltre	17	60	17	—	40	320
-Con manodopera familiare prevalente	635	1	11	—	125	245.991
Senza terreno agrario	—	—	—	—	—	—
fino a 0,49	—	—	—	—	—	—
0,50 - 0,99	—	—	—	—	—	15
1,00 - 1,99	—	—	—	—	1	76
2,00 - 2,99	—	—	—	—	—	30
3,00 - 4,99	—	—	—	—	—	5.265
5,00 - 9,99	12	1	11	—	—	240.042
10,00 - 19,99	—	—	—	—	—	56
20,00 - 29,99	142	—	—	—	—	40
30,00 - 49,99	346	—	—	—	121	387
50,00 - 99,99	135	—	—	—	3	80
100,00 e oltre	—	—	—	—	—	—
-Con manodopera extrafamiliare prevalente	216	29	—	5	100	447
Senza terreno agrario	—	—	—	—	—	—
fino a 0,49	—	—	—	—	—	—
0,50 - 0,99	—	—	—	—	—	—
1,00 - 1,99	—	—	—	—	—	47
2,00 - 2,99	—	—	—	—	—	—
3,00 - 4,99	—	—	—	—	—	40
5,00 - 9,99	6	—	—	4	—	210
10,00 - 19,99	—	—	—	—	—	—
20,00 - 29,99	50	20	—	1	100	150
30,00 - 49,99	—	—	—	—	—	—
50,00 - 99,99	160	—	—	—	—	—
100,00 e oltre	—	9	—	—	—	—
CONDUZIONE CON SALARIATI E/O COMPARTICIPANTI (in economia)	487	323	41	20	8	300.388
Senza terreno agrario	—	—	—	—	—	—
fino a 0,49	—	—	—	—	—	—
0,50 - 0,99	—	—	—	—	—	21
1,00 - 1,99	—	—	—	—	—	—
2,00 - 2,99	—	—	—	—	—	40
3,00 - 4,99	—	—	—	—	—	—
5,00 - 9,99	172	25	4	2	8	170
10,00 - 19,99	—	—	—	—	—	300.000
20,00 - 29,99	—	—	—	—	—	—
30,00 - 49,99	—	—	—	18	—	—
50,00 - 99,99	—	—	—	—	—	—
100,00 e oltre	315	298	37	—	—	157
CONDUZIONE A COLONIA PARZIARIA APPODERATA (mezzadria) ED ALTRA FORMA DI CONDUZIONE	—	—	—	—	—	—
Senza terreno agrario	—	—	—	—	—	—
fino a 0,49	—	—	—	—	—	—
0,50 - 0,99	—	—	—	—	—	—
1,00 - 1,99	—	—	—	—	—	—
2,00 - 2,99	—	—	—	—	—	—
3,00 - 4,99	—	—	—	—	—	—
5,00 - 9,99	—	—	—	—	—	—
10,00 - 19,99	—	—	—	—	—	—
20,00 - 29,99	—	—	—	—	—	—
30,00 - 49,99	—	—	—	—	—	—
50,00 - 99,99	—	—	—	—	—	—
100,00 e oltre	—	—	—	—	—	—
TOTALE	5.027	1.787	1.146	122	656	591.842
Senza terreno agrario	18	350	—	1	—	140
fino a 0,49	7	11	6	1	1	533
0,50 - 0,99	12	9	17	3	37	1.272
1,00 - 1,99	81	188	115	11	22	4.570
2,00 - 2,99	117	138	111	22	37	5.438
3,00 - 4,99	372	159	251	26	57	10.072
5,00 - 9,99	936	321	202	21	111	255.723
10,00 - 19,99	1.251	54	205	6	43	310.500
20,00 - 29,99	800	186	107	2	155	1.771
30,00 - 49,99	781	3	23	29	138	1.176
50,00 - 99,99	320	1	55	—	15	170
100,00 e oltre	332	367	54	—	40	477

segue TAV. 44 — **Aziende con allevamenti per specie di bestiame, forma di conduzione, classe di superficie totale e zona altimetrica**
C - COLLINA - AZIENDE

FORME DI CONDUZIONE CLASSI DI SUPERFICIE TOTALE Ettari	TOTALE DELLE AZIENDE CON ALLEVAMENTI	BOVINI	OVINI	CAPRINI	EQUINI	SUINI	ALLEVAMENTI AVICOLI
CONDUZIONE DIRETTA DEL COLTIVATORE	2.801	1.084	220	208	192	198	2.373
-Con solo manodopera familiare	2.679	1.015	200	195	174	185	2.278
Senza terreno agrario	10	5	1	2	3	—	3
fino a 0,49	207	13	6	4	2	2	167
0,50 - 0,99	492	59	22	28	11	5	431
1,00 - 1,99	724	148	53	50	38	23	621
2,00 - 2,99	392	168	31	33	28	27	333
3,00 - 4,99	320	182	34	31	32	27	279
5,00 - 9,99	260	185	27	21	28	31	220
10,00 - 19,99	151	136	10	12	19	34	122
20,00 - 29,99	82	81	13	10	9	20	66
30,00 - 49,99	27	24	3	3	3	8	25
50,00 - 99,99	13	13	—	1	1	7	10
100,00 e oltre	1	1	—	—	—	1	1
-Con manodopera familiare prevalente	73	28	13	7	10	7	61
Senza terreno agrario	1	—	—	1	1	—	1
fino a 0,49	—	—	—	—	—	—	—
0,50 - 0,99	5	—	—	—	—	—	5
1,00 - 1,99	22	3	4	2	3	—	19
2,00 - 2,99	12	4	2	—	2	—	12
3,00 - 4,99	6	3	2	1	—	2	4
5,00 - 9,99	10	5	4	3	3	2	9
10,00 - 19,99	7	4	—	—	—	—	6
20,00 - 29,99	6	5	1	—	—	2	3
30,00 - 49,99	2	2	—	—	—	1	1
50,00 - 99,99	2	2	—	—	1	—	1
100,00 e oltre	—	—	—	—	—	—	—
-Con manodopera extrafamiliare prevalente	49	21	7	6	8	6	34
Senza terreno agrario	—	—	—	—	—	—	—
fino a 0,49	—	—	—	—	—	—	—
0,50 - 0,99	5	1	1	—	—	—	5
1,00 - 1,99	6	1	2	1	—	—	5
2,00 - 2,99	6	2	—	1	—	—	4
3,00 - 4,99	6	2	2	1	—	1	6
5,00 - 9,99	7	5	—	3	1	1	4
10,00 - 19,99	5	2	2	—	2	1	4
20,00 - 29,99	2	1	—	—	1	1	—
30,00 - 49,99	8	4	—	—	2	2	4
50,00 - 99,99	3	2	—	—	2	—	1
100,00 e oltre	1	1	—	—	—	—	1
CONDUZIONE CON SALARIATI E/O COMPARTICIPANTI (in economia)	80	27	5	2	14	12	57
Senza terreno agrario	1	—	—	—	—	—	1
fino a 0,49	—	—	—	—	—	—	—
0,50 - 0,99	7	—	—	—	—	2	6
1,00 - 1,99	9	—	—	—	—	—	8
2,00 - 2,99	6	2	—	—	—	1	5
3,00 - 4,99	6	2	2	1	1	1	5
5,00 - 9,99	15	4	—	1	3	2	13
10,00 - 19,99	13	6	2	—	4	4	7
20,00 - 29,99	10	5	—	—	2	—	8
30,00 - 49,99	7	3	1	—	1	2	3
50,00 - 99,99	6	5	—	—	3	—	1
100,00 e oltre	—	—	—	—	—	—	—
CONDUZIONE A COLONIA PARZIARIA APPODERATA (mezzadria) ED ALTRA FORMA DI CONDUZIONE	3	3	—	—	1	—	1
Senza terreno agrario	—	—	—	—	—	—	—
fino a 0,49	—	—	—	—	—	—	—
0,50 - 0,99	—	—	—	—	—	—	—
1,00 - 1,99	—	—	—	—	—	—	—
2,00 - 2,99	—	—	—	—	—	—	—
3,00 - 4,99	—	—	—	—	—	—	—
5,00 - 9,99	1	1	—	—	—	—	1
10,00 - 19,99	2	2	—	—	1	—	—
20,00 - 29,99	—	—	—	—	—	—	—
30,00 - 49,99	—	—	—	—	—	—	—
50,00 - 99,99	—	—	—	—	—	—	—
100,00 e oltre	—	—	—	—	—	—	—
TOTALE	2.884	1.094	225	210	207	210	2.431
Senza terreno agrario	12	5	1	3	4	—	5
fino a 0,49	207	13	6	4	2	2	167
0,50 - 0,99	509	60	23	28	11	7	447
1,00 - 1,99	761	152	59	53	41	23	653
2,00 - 2,99	416	176	33	34	30	28	354
3,00 - 4,99	338	189	40	34	33	31	294
5,00 - 9,99	293	200	31	28	35	36	247
10,00 - 19,99	178	150	14	12	26	39	139
20,00 - 29,99	100	92	14	10	12	23	77
30,00 - 49,99	44	33	4	3	6	13	33
50,00 - 99,99	24	22	—	1	7	7	13
100,00 e oltre	2	2	—	—	—	1	2

segue TAV. 44 — Aziende con allevamenti per specie di bestiame, forma di conduzione,
 classe di superficie totale e zona altimetrica
 C - COLLINA - CAPI

FORME DI CONDUZIONE CLASSI DI SUPERFICIE TOTALE Ettari	BOVINI	OVINI	CAPRINI	EQUINI	SUINI	ALLEVAMENTI AVICOLI
CONDUZIONE DIRETTA DEL COLTIVATORE	14.266	2.281	882	478	2.517	324.347
-Con solo manodopera familiare	12.584	2.116	842	365	996	258.221
Senza terreno agrario	48	600	14	5	—	20
fino a 0,49	34	25	8	2	2	5.652
0,50 - 0,99	97	112	59	44	8	19.320
1,00 - 1,99	380	259	150	54	31	19.494
2,00 - 2,99	600	192	107	50	86	15.419
3,00 - 4,99	1.079	174	117	40	207	122.188
5,00 - 9,99	1.778	108	180	66	341	42.162
10,00 - 19,99	3.188	554	158	50	156	11.593
20,00 - 29,99	2.913	77	28	44	71	6.637
30,00 - 49,99	1.333	15	20	8	39	14.599
50,00 - 99,99	1.034	—	1	2	51	1.107
100,00 e oltre	100	—	—	—	4	30
-Con manodopera familiare prevalente	958	112	27	55	21	64.867
Senza terreno agrario	—	—	1	34	—	200
fino a 0,49	—	—	—	—	—	—
0,50 - 0,99	—	—	—	—	—	101
1,00 - 1,99	6	23	3	3	—	5.832
2,00 - 2,99	7	12	—	2	—	273
3,00 - 4,99	27	4	7	—	2	126
5,00 - 9,99	35	67	16	14	7	667
10,00 - 19,99	150	—	—	—	—	57.205
20,00 - 29,99	354	6	—	—	10	233
30,00 - 49,99	84	—	—	—	2	200
50,00 - 99,99	295	—	—	2	—	30
100,00 e oltre	—	—	—	—	—	—
-Con manodopera extrafamiliare prevalente	724	53	13	58	1.500	1.259
Senza terreno agrario	—	—	—	—	—	—
fino a 0,49	—	—	—	—	—	—
0,50 - 0,99	6	17	—	—	—	176
1,00 - 1,99	1	6	2	—	—	101
2,00 - 2,99	7	—	1	—	—	115
3,00 - 4,99	9	8	2	—	2	296
5,00 - 9,99	79	—	8	1	1	138
10,00 - 19,99	38	22	—	17	12	215
20,00 - 29,99	18	—	—	3	3	—
30,00 - 49,99	342	—	—	32	1.482	178
50,00 - 99,99	204	—	—	5	—	10
100,00 e oltre	20	—	—	—	—	30
CONDUZIONE CON SALARIATI E/O COMPARTICIPANTI (in economia)	1.178	16	6	191	1.055	96.699
Senza terreno agrario	—	—	—	—	—	2.500
fino a 0,49	—	—	—	—	—	—
0,50 - 0,99	—	—	—	—	9	173
1,00 - 1,99	—	—	—	—	—	177
2,00 - 2,99	5	—	—	—	20	27.987
3,00 - 4,99	3	7	4	1	3	194
5,00 - 9,99	58	—	2	7	8	31.986
10,00 - 19,99	152	7	—	71	1.007	32.428
20,00 - 29,99	145	—	—	2	—	1.079
30,00 - 49,99	183	2	—	50	8	145
50,00 - 99,99	632	—	—	60	—	30
100,00 e oltre	—	—	—	—	—	—
CONDUZIONE A COLONIA PARZIARIA APPODERATA (mazzadria) ED ALTRA FORMA DI CONDUZIONE	43	—	—	1	—	18
Senza terreno agrario	—	—	—	—	—	—
fino a 0,49	—	—	—	—	—	—
0,50 - 0,99	—	—	—	—	—	—
1,00 - 1,99	—	—	—	—	—	—
2,00 - 2,99	—	—	—	—	—	—
3,00 - 4,99	—	—	—	—	—	—
5,00 - 9,99	11	—	—	—	—	18
10,00 - 19,99	32	—	—	1	—	—
20,00 - 29,99	—	—	—	—	—	—
30,00 - 49,99	—	—	—	—	—	—
50,00 - 99,99	—	—	—	—	—	—
100,00 e oltre	—	—	—	—	—	—
TOTALE	15.487	2.297	888	670	3.572	421.064
Senza terreno agrario	48	600	15	39	—	2.720
fino a 0,49	34	25	8	2	2	5.652
0,50 - 0,99	103	129	59	44	17	19.770
1,00 - 1,99	387	288	155	57	31	25.604
2,00 - 2,99	619	204	108	52	106	43.794
3,00 - 4,99	1.118	193	130	41	214	122.804
5,00 - 9,99	1.961	175	206	88	357	74.971
10,00 - 19,99	3.560	583	158	139	1.175	101.441
20,00 - 29,99	3.430	83	28	49	84	7.949
30,00 - 49,99	1.942	17	20	90	1.531	15.122
50,00 - 99,99	2.185	—	1	69	51	1.177
100,00 e oltre	120	—	—	—	4	60

segue TAV. 44 — Aziende con allevamenti per specie di bestiame, forma di conduzione,
 classe di superficie totale e zona altimetrica
 D - PIANURA - AZIENDE

FORME DI CONDUZIONE CLASSI DI SUPERFICIE TOTALE Ettari	TOTALE DELLE AZIENDE CON ALLEVAMENTI	BOVINI	OVINI	CAPRINI	EQUINI	SUINI	ALLEVAMENTI AVICOLI
CONDUZIONE DIRETTA DEL COLTIVATORE	881	252	19	50	115	36	627
-Con solo manodopera familiare	868	247	18	46	109	34	623
Senza terreno agrario	9	—	—	—	—	—	3
fino a 0,49	195	3	—	2	6	—	144
0,50 - 0,99	170	7	1	5	13	1	141
1,00 - 1,99	161	33	2	11	21	6	117
2,00 - 2,99	74	23	2	4	22	2	52
3,00 - 4,99	61	31	2	5	16	5	45
5,00 - 9,99	73	41	4	7	17	7	45
10,00 - 19,99	63	56	2	8	8	7	39
20,00 - 29,99	32	26	3	2	4	3	21
30,00 - 49,99	19	17	2	1	2	3	10
50,00 - 99,99	9	8	—	1	—	—	5
100,00 e oltre	2	2	—	—	—	—	1
-Con manodopera familiare prevalente	4	1	—	1	2	1	1
Senza terreno agrario	—	—	—	—	—	—	—
fino a 0,49	—	—	—	—	—	—	—
0,50 - 0,99	1	—	—	1	—	—	—
1,00 - 1,99	1	—	—	—	—	—	1
2,00 - 2,99	—	—	—	—	—	—	—
3,00 - 4,99	—	—	—	—	—	—	—
5,00 - 9,99	—	—	—	—	—	—	—
10,00 - 19,99	1	1	—	—	1	1	—
20,00 - 29,99	1	—	—	—	1	—	—
30,00 - 49,99	—	—	—	—	—	—	—
50,00 - 99,99	—	—	—	—	—	—	—
100,00 e oltre	—	—	—	—	—	—	—
-Con manodopera extrafamiliare prevalente	9	4	1	3	4	1	3
Senza terreno agrario	—	—	—	—	—	—	—
fino a 0,49	—	—	—	—	—	—	—
0,50 - 0,99	1	—	—	—	—	—	—
1,00 - 1,99	1	—	—	—	1	—	—
2,00 - 2,99	—	—	—	—	—	—	—
3,00 - 4,99	—	—	—	—	—	—	—
5,00 - 9,99	1	—	—	—	1	—	1
10,00 - 19,99	1	—	1	1	—	—	—
20,00 - 29,99	2	1	—	1	1	1	2
30,00 - 49,99	—	—	—	—	—	—	—
50,00 - 99,99	2	2	—	1	1	—	—
100,00 e oltre	1	1	—	—	—	—	—
CONDUZIONE CON SALARIATI E/O COMPARTICIPANTI (in economia)	12	6	1	1	4	5	7
Senza terreno agrario	—	—	—	—	—	—	—
fino a 0,49	—	—	—	—	—	—	—
0,50 - 0,99	1	—	—	—	—	—	1
1,00 - 1,99	—	—	—	—	—	—	—
2,00 - 2,99	—	—	—	—	—	—	—
3,00 - 4,99	2	1	—	1	1	1	2
5,00 - 9,99	3	2	—	—	2	1	2
10,00 - 19,99	—	—	—	—	—	—	—
20,00 - 29,99	1	—	—	—	—	—	—
30,00 - 49,99	1	1	—	—	—	—	—
50,00 - 99,99	—	—	—	—	—	—	—
100,00 e oltre	4	2	1	—	1	2	2
CONDUZIONE A COLONIA PARZIARIA APPODERATA (mezzadria) ED ALTRA FORMA DI CONDUZIONE	1	1	—	—	—	—	1
Senza terreno agrario	—	—	—	—	—	—	—
fino a 0,49	—	—	—	—	—	—	—
0,50 - 0,99	—	—	—	—	—	—	—
1,00 - 1,99	—	—	—	—	—	—	—
2,00 - 2,99	—	—	—	—	—	—	—
3,00 - 4,99	—	—	—	—	—	—	—
5,00 - 9,99	—	—	—	—	—	—	—
10,00 - 19,99	1	1	—	—	—	—	1
20,00 - 29,99	—	—	—	—	—	—	—
30,00 - 49,99	—	—	—	—	—	—	—
50,00 - 99,99	—	—	—	—	—	—	—
100,00 e oltre	—	—	—	—	—	—	—
TOTALE	894	259	20	51	119	41	635
Senza terreno agrario	9	—	—	—	—	—	3
fino a 0,49	195	3	—	2	6	—	144
0,50 - 0,99	173	7	1	6	13	1	142
1,00 - 1,99	163	33	2	11	22	6	118
2,00 - 2,99	74	23	2	4	22	2	52
3,00 - 4,99	63	32	2	6	17	6	47
5,00 - 9,99	77	43	4	7	20	8	48
10,00 - 19,99	66	58	3	9	9	8	40
20,00 - 29,99	36	27	3	3	6	5	23
30,00 - 49,99	20	18	2	1	2	3	10
50,00 - 99,99	11	10	—	2	1	—	5
100,00 e oltre	7	5	1	—	1	2	3

segue TAV. 44 — Aziende con allevamenti per specie di bestiame, forma di conduzione,
classe di superficie totale e zona altimetrica

D - PIANURA - CAPI

FORME DI CONDUZIONE CLASSI DI SUPERFICIE TOTALE Ettari	BOVINI	OVINI	CAPRINI	EQUINI	SUINI	ALLEVAMENTI AVICOLI
CONDUZIONE DIRETTA DEL COLTIVATORE	5.186	148	492	224	981	96.992
-Con solo manodopera familiare	4.437	145	189	196	974	78.774
Senza terreno agrario	—	—	—	—	—	2.150
fino a 0,49	11	—	9	9	—	2.148
0,50 - 0,99	13	1	17	14	4	2.714
1,00 - 1,99	79	12	31	24	8	5.348
2,00 - 2,99	76	4	10	31	2	16.484
3,00 - 4,99	236	25	12	21	66	13.369
5,00 - 9,99	394	38	17	69	471	10.467
10,00 - 19,99	982	11	40	16	22	17.019
20,00 - 29,99	811	44	32	7	5	3.436
30,00 - 49,99	1.022	10	6	5	396	4.569
50,00 - 99,99	714	—	15	—	—	570
100,00 e oltre	99	—	—	—	—	500
-Con manodopera familiare prevalente	2	—	4	10	4	11.000
Senza terreno agrario	—	—	—	—	—	—
fino a 0,49	—	—	—	—	—	—
0,50 - 0,99	—	—	4	—	—	—
1,00 - 1,99	—	—	—	—	—	11.000
2,00 - 2,99	—	—	—	—	—	—
3,00 - 4,99	—	—	—	—	—	—
5,00 - 9,99	—	—	—	—	—	—
10,00 - 19,99	2	—	—	2	4	—
20,00 - 29,99	—	—	—	8	—	—
30,00 - 49,99	—	—	—	—	—	—
50,00 - 99,99	—	—	—	—	—	—
100,00 e oltre	—	—	—	—	—	—
-Con manodopera extrafamiliare prevalente	747	3	299	18	3	7.218
Senza terreno agrario	—	—	—	—	—	—
fino a 0,49	—	—	—	—	—	—
0,50 - 0,99	—	—	—	—	—	—
1,00 - 1,99	—	—	—	2	—	—
2,00 - 2,99	—	—	—	—	—	—
3,00 - 4,99	—	—	—	—	—	—
5,00 - 9,99	—	—	—	1	—	50
10,00 - 19,99	—	3	6	—	—	—
20,00 - 29,99	5	—	4	10	3	7.168
30,00 - 49,99	—	—	—	—	—	—
50,00 - 99,99	608	—	289	5	—	—
100,00 e oltre	134	—	—	—	—	—
CONDUZIONE CON SALARIATI E/O COMPARTICIPANTI (in economia)	453	107	3	8	663	938
Senza terreno agrario	—	—	—	—	—	—
fino a 0,49	—	—	—	—	—	—
0,50 - 0,99	—	—	—	—	—	4
1,00 - 1,99	—	—	—	—	—	—
2,00 - 2,99	—	—	—	—	—	—
3,00 - 4,99	21	—	3	3	1	29
5,00 - 9,99	27	—	—	2	1	110
10,00 - 19,99	—	—	—	—	—	—
20,00 - 29,99	—	—	—	—	570	—
30,00 - 49,99	36	—	—	—	—	—
50,00 - 99,99	—	—	—	—	—	—
100,00 e oltre	369	107	—	3	91	795
CONDUZIONE A COLONIA PARZIARIA APPODERATA (mezzadria) ED ALTRA FORMA DI CONDUZIONE	24	—	—	—	—	130
Senza terreno agrario	—	—	—	—	—	—
fino a 0,49	—	—	—	—	—	—
0,50 - 0,99	—	—	—	—	—	—
1,00 - 1,99	—	—	—	—	—	—
2,00 - 2,99	—	—	—	—	—	—
3,00 - 4,99	—	—	—	—	—	—
5,00 - 9,99	—	—	—	—	—	—
10,00 - 19,99	24	—	—	—	—	130
20,00 - 29,99	—	—	—	—	—	—
30,00 - 49,99	—	—	—	—	—	—
50,00 - 99,99	—	—	—	—	—	—
100,00 e oltre	—	—	—	—	—	—
TOTALE	5.663	255	495	232	1.644	98.060
Senza terreno agrario	—	—	—	—	—	2.150
fino a 0,49	11	—	9	9	—	2.148
0,50 - 0,99	13	1	21	14	4	2.718
1,00 - 1,99	79	12	31	26	8	16.348
2,00 - 2,99	76	4	10	31	2	16.484
3,00 - 4,99	257	25	15	24	67	13.398
5,00 - 9,99	421	38	17	72	472	10.627
10,00 - 19,99	1.008	14	46	18	26	17.149
20,00 - 29,99	816	44	36	25	578	10.604
30,00 - 49,99	1.058	10	6	5	396	4.569
50,00 - 99,99	1.322	—	304	5	—	570
100,00 e oltre	602	107	—	3	91	1.295

TAV. 45 — Aziende che utilizzano i principali mezzi meccanici di uso agricolo per titolo di possesso dei mezzi meccanici e zona altimetrica

MEZZI MECCANICI	AZIENDE CHE UTILIZZANO MEZZI MECCANICI							
	TOTALE	Solo in proprietà	Solo in comproprietà	Solo forniti da terzi			Sia in proprietà che in comproprietà	Sia in proprietà che forniti da terzi
				TOTALE	di cui solo da cooperative agricole od organismi associativi simili	di cui solo da imprese di esercizio e noleggio per conto terzi		
A - TOTALE								
TRATTRICI	4.060	1.986	363	1.650	1	1.649	29	30
Di potenza inferiore a 25 kw (34 cv)	932	698	106	114	—	114	11	3
Da 25 kw (34 cv) a meno di 40 kw (54 cv)	1.236	790	128	307	—	307	8	3
Da 40 kw (54 cv) a meno di 60 kw (82 cv)	1.681	780	93	797	—	797	7	4
Da 60 kw (82 cv) a meno di 80 kw (109 cv)	872	385	69	413	1	412	3	2
Di 80 kw (109 cv) e oltre	218	141	27	49	—	49	1	—
MOTOCOLTIVATORI, MOTOZAPPE, MOTOFRESATRICI E MOTOFALCIATRICI	4.483	2.855	447	1.123	7	1.116	37	21
APPARECCHI MECCANICI PER LA IRRORAZIONE E PER LA LOTTA CONTRO I PARASSITI E LE ERBE INFESTANTI	795	447	46	297	—	297	5	—
MACCHINE PER LA CONCIMAZIONE	807	591	61	149	—	148	4	2
RACCOGLITRICI - TRINCIATRICI	599	485	57	47	—	47	6	4
TREBBIATRICI	65	9	21	31	—	31	—	3
MIETITREBBIATRICI	1.285	63	100	1.116	1	1.115	—	5
MACCHINE PER LA RACCOLTA COMPLETAMENTE MECCANIZZATA DELLA PATATA	30	26	2	2	—	2	—	—
MACCHINE PER LA RACCOLTA COMPLETAMENTE MECCANIZZATA DELLA BARBABIETOLA DA ZUCCHERO	—	—	—	—	—	—	—	—
MACCHINE PER LA RACCOLTA DELLA FRUTTA	—	—	—	—	—	—	—	—
AUTOMEZZI PER TRASPORTO MERCI	489	379	28	77	1	76	3	2
ALTRI	4.301	2.628	—	—	—	—	332	1.350
TOTALE DELLE AZIENDE CHE UTILIZZANO MEZZI MECCANICI	6.295	2.648	198	742	2	739	641	2.165
B - MONTAGNA								
TRATTRICI	475	415	15	37	—	37	7	1
Di potenza inferiore a 25 kw (34 cv)	171	156	5	6	—	6	4	—
Da 25 kw (34 cv) a meno di 40 kw (54 cv)	174	158	5	8	—	8	2	1
Da 40 kw (54 cv) a meno di 60 kw (82 cv)	177	145	5	23	—	23	3	1
Da 60 kw (82 cv) a meno di 80 kw (109 cv)	61	60	—	—	—	—	1	—
Di 80 kw (109 cv) e oltre	16	16	—	—	—	—	—	—
MOTOCOLTIVATORI, MOTOZAPPE, MOTOFRESATRICI E MOTOFALCIATRICI	733	612	32	72	—	72	14	3
APPARECCHI MECCANICI PER LA IRRORAZIONE E PER LA LOTTA CONTRO I PARASSITI E LE ERBE INFESTANTI	50	43	5	1	—	1	1	—
MACCHINE PER LA CONCIMAZIONE	87	82	4	—	—	—	1	—
RACCOGLITRICI - TRINCIATRICI	103	88	3	7	—	7	3	2
TREBBIATRICI	5	—	1	1	—	1	—	3
MIETITREBBIATRICI	15	1	6	5	—	5	—	3
MACCHINE PER LA RACCOLTA COMPLETAMENTE MECCANIZZATA DELLA PATATA	—	—	—	—	—	—	—	—
MACCHINE PER LA RACCOLTA COMPLETAMENTE MECCANIZZATA DELLA BARBABIETOLA DA ZUCCHERO	—	—	—	—	—	—	—	—
MACCHINE PER LA RACCOLTA DELLA FRUTTA	—	—	—	—	—	—	—	—
AUTOMEZZI PER TRASPORTO MERCI	74	66	1	6	—	6	—	1
ALTRI	788	700	—	—	—	—	34	57
TOTALE DELLE AZIENDE CHE UTILIZZANO MEZZI MECCANICI	1.167	955	9	53	—	53	76	81

segue TAV. 45 — **Aziende che utilizzano i principali mezzi meccanici di uso agricolo per titolo di possesso dei mezzi meccanici e zona altimetrica**

MEZZI MECCANICI	AZIENDE CHE UTILIZZANO MEZZI MECCANICI							
	TOTALE	Solo in proprietà	Solo in comproprietà	Solo forniti da terzi			Sia in proprietà che in comproprietà	Sia in proprietà che forniti da terzi
				TOTALE	di cui solo da cooperative agricole od organismi associativi simili	di cui solo da imprese di esercizio e noleggio per conto terzi		
C - COLLINA								
TRATTRICI	2.219	1.186	231	780	1	779	14	6
Di potenza inferiore a 25 kw (34 cv)	602	445	62	92	—	92	2	1
Da 25 kw (34 cv) a meno di 40 kw (54 cv)	756	478	88	185	—	185	4	1
Da 40 kw (54 cv) a meno di 60 kw (82 cv)	846	431	45	366	—	366	3	1
Da 60 kw (82 cv) a meno di 80 kw (109 cv)	363	183	43	136	1	135	1	—
Di 80 kw (109 cv) e oltre	70	58	5	7	—	7	—	—
MOTOCOLTIVATORI, MOTOZAPPE, MOTOFRESATRICI E MOTOFALCIATRICI	2.916	1.814	363	715	7	708	13	11
APPARECCHI MECCANICI PER LA IRRORAZIONE E PER LA LOTTA CONTRO I PARASSITI E LE ERBE INFESTANTI	294	246	25	22	—	22	1	—
MACCHINE PER LA CONCIMAZIONE	372	310	26	33	—	32	2	1
RACCOGLITRICI - TRINCIATRICI	343	285	28	26	—	26	2	2
TREBBIATRICI	22	3	7	12	—	12	—	—
MIETITREBBIATRICI	392	27	62	302	1	301	—	—
MACCHINE PER LA RACCOLTA COMPLETAMENTE MECCANIZZATA DELLA PATATA	8	8	—	—	—	—	—	—
MACCHINE PER LA RACCOLTA COMPLETAMENTE MECCANIZZATA DELLA BARBABIETOLA DA ZUCCHERO	—	—	—	—	—	—	—	—
MACCHINE PER LA RACCOLTA DELLA FRUTTA	—	—	—	—	—	—	—	—
AUTOMEZZI PER TRASPORTO MERCI	233	193	20	18	1	17	1	1
ALTRI	2.477	1.505	—	—	—	—	184	794
TOTALE DELLE AZIENDE CHE UTILIZZANO MEZZI MECCANICI	3.523	1.473	182	272	2	269	399	1.263

D - PIANURA								
TRATTRICI	1.366	385	117	833	—	833	8	23
Di potenza inferiore a 25 kw (34 cv)	159	97	39	16	—	16	5	2
Da 25 kw (34 cv) a meno di 40 kw (54 cv)	306	154	35	114	—	114	2	1
Da 40 kw (54 cv) a meno di 60 kw (82 cv)	658	204	43	408	—	408	1	2
Da 60 kw (82 cv) a meno di 80 kw (109 cv)	448	142	26	277	—	277	1	2
Di 80 kw (109 cv) e oltre	132	67	22	42	—	42	1	—
MOTOCOLTIVATORI, MOTOZAPPE, MOTOFRESATRICI E MOTOFALCIATRICI	834	429	52	336	—	336	10	7
APPARECCHI MECCANICI PER LA IRRORAZIONE E PER LA LOTTA CONTRO I PARASSITI E LE ERBE INFESTANTI	451	158	16	274	—	274	3	—
MACCHINE PER LA CONCIMAZIONE	348	199	31	116	—	116	1	1
RACCOGLITRICI - TRINCIATRICI	153	112	26	14	—	14	1	—
TREBBIATRICI	38	6	13	18	—	18	—	—
MIETITREBBIATRICI	878	35	32	809	—	809	—	2
MACCHINE PER LA RACCOLTA COMPLETAMENTE MECCANIZZATA DELLA PATATA	22	18	2	2	—	2	—	—
MACCHINE PER LA RACCOLTA COMPLETAMENTE MECCANIZZATA DELLA BARBABIETOLA DA ZUCCHERO	—	—	—	—	—	—	—	—
MACCHINE PER LA RACCOLTA DELLA FRUTTA	—	—	—	—	—	—	—	—
AUTOMEZZI PER TRASPORTO MERCI	182	120	7	53	—	53	2	—
ALTRI	1.036	423	—	—	—	—	114	499
TOTALE DELLE AZIENDE CHE UTILIZZANO MEZZI MECCANICI	1.605	220	7	417	—	417	166	821

TAV. 46 — Giornate di lavoro prestate dalle varie categorie di manodopera agricola per classe di superficie totale, agricola utilizzata (SAU), forma di conduzione, numero di giornate di lavoro e zona altimetrica
A - MASCHI E FEMMINE

CLASSI DI SUPERFICIE TOTALE Ettari CLASSI DI SUPERFICIE AGRICOLA UTILIZZATA Ettari FORME DI CONDUZIONE NUMERO DI GIORNATE DI LAVORO ZONE ALTIMETRICHE	CATEGORIE DI MANODOPERA AGRICOLA						
	Manodopera familiare				Operai a tempo indeterminato, categorie speciali, impiegati e dirigenti	Operai a tempo determinato, coloni impropri ed assimilati	TOTALE
	conduttore	coniuge del conduttore	altri familiari del conduttore	TOTALE			
PER CLASSE DI SUPERFICIE TOTALE							
Senza terreno agrario	3.811	475	1.384	5.670	560	—	6.230
fino a 0,49	36.674	5.462	4.955	47.091	2.760	85	49.936
0,50 - 0,99	72.673	10.225	15.721	98.619	4.419	893	103.931
1,00 - 1,99	129.894	24.701	24.555	179.150	6.160	3.552	188.862
2,00 - 2,99	93.915	21.441	24.563	139.919	14.038	6.011	159.968
3,00 - 4,99	107.461	30.621	30.698	168.780	14.148	3.186	186.114
5,00 - 9,99	121.153	36.032	41.154	198.339	21.133	4.475	223.947
10,00 - 19,99	95.256	33.599	55.167	184.022	20.027	2.180	206.229
20,00 - 29,99	48.441	20.059	31.218	99.718	23.376	1.032	124.126
30,00 - 49,99	24.603	8.187	21.490	54.280	13.127	379	67.786
50,00 - 99,99	10.111	4.280	13.600	27.991	9.179	899	38.069
100,00 e oltre	2.162	360	1.995	4.517	9.889	9.736	24.142
PER CLASSE DI SUPERFICIE AGRICOLA UTILIZZATA							
Senza superficie agricola utilizzata	7.347	1.050	1.944	10.341	3.912	1.743	15.996
fino a 0,49	113.723	15.493	18.452	147.668	5.742	3.142	156.552
0,50 - 0,99	109.450	19.392	24.143	152.985	6.598	1.525	161.108
1,00 - 1,99	133.422	29.142	31.814	194.378	17.289	2.484	214.151
2,00 - 2,99	70.094	19.145	23.026	112.265	18.195	4.847	135.307
3,00 - 4,99	77.947	24.409	25.970	128.326	9.867	1.549	139.742
5,00 - 9,99	85.407	30.483	31.908	147.798	20.837	3.891	172.526
10,00 - 19,99	83.792	30.599	50.077	164.468	21.596	2.454	188.518
20,00 - 29,99	38.675	16.929	27.270	82.874	11.669	486	95.029
30,00 - 49,99	17.810	5.830	19.551	43.191	11.740	481	55.412
50,00 - 99,99	6.905	2.610	10.350	19.865	4.601	280	24.746
100,00 e oltre	1.582	360	1.995	3.937	6.770	9.546	20.253
PER FORMA DI CONDUZIONE							
CONDUZIONE DIRETTA DEL COLTIVATORE	737.848	193.517	263.385	1.194.750	64.178	14.684	1.273.612
-Con solo manodopera familiare	700.116	182.904	241.085	1.124.105	—	—	1.124.105
-Con manodopera familiare prevalente	23.022	7.934	18.478	49.434	13.668	10.487	73.589
-Con manodopera extrafamiliare prevalente	14.710	2.679	3.822	21.211	50.510	4.197	75.918
CONDUZIONE CON SALARIATI E/O COMPARTICIPANTI <i>(in economia)</i>	7.161	1.355	2.205	10.721	74.638	17.744	103.103
CONDUZIONE A COLONIA PARZIARIA APPODERATA <i>(mezzadria)</i>	1.145	570	910	2.625	—	—	2.625
ALTRA FORMA DI CONDUZIONE	—	—	—	—	—	—	—
PER NUMERO DI GIORNATE DI LAVORO							
Fino a 49	57.717	2.235	4.135	64.087	929	1.455	66.471
50 - 99	70.467	5.625	10.831	86.923	774	1.058	88.755
100 - 199	121.009	18.381	23.132	162.522	2.118	2.985	167.625
200 - 299	96.375	16.582	19.003	131.960	8.900	1.231	142.091
300 - 499	193.437	40.792	40.224	274.453	11.448	1.738	287.639
500 - 999	167.977	90.389	102.533	360.899	31.357	2.811	395.067
1000 - 2499	36.387	19.715	62.249	118.351	43.187	7.885	169.423
2500 e oltre	2.785	1.723	4.393	8.901	40.103	13.265	62.269
PER ZONA ALTIMETRICA							
Montagna	183.476	48.625	51.949	284.050	22.279	5.951	312.280
Collina	402.012	116.487	155.486	673.985	85.115	14.603	773.703
Pianura	160.666	30.330	59.065	250.061	31.422	11.874	293.357
T O T A L E	746.154	195.442	266.500	1.208.096	138.816	32.428	1.379.340

segue TAV. 46 — Giornate di lavoro prestate dalle varie categorie di manodopera agricola per classe di superficie totale, agricola utilizzata (SAU), forma di conduzione, numero di giornate di lavoro e zona altimetrica
B - MASCHI

CLASSI DI SUPERFICIE TOTALE Ettari CLASSI DI SUPERFICIE AGRICOLA UTILIZZATA Ettari FORME DI CONDUZIONE NUMERO DI GIORNATE DI LAVORO ZONE ALTIMETRICHE	CATEGORIE DI MANODOPERA AGRICOLA						
	Manodopera familiare				Operai a tempo indeterminato, categorie speciali, impiegati e dirigenti	Operai a tempo determinato, coloni impropri ed assimilati	TOTALE
	conduttore	coniuge del conduttore	altri familiari del conduttore	TOTALE			
PER CLASSE DI SUPERFICIE TOTALE							
Senza terreno agrario	3.193	90	1.384	4.667	560	—	5.227
fino a 0,49	31.213	695	3.430	35.338	2.510	85	37.933
0,50 - 0,99	60.320	2.895	12.154	75.369	3.879	893	80.141
1,00 - 1,99	107.114	3.545	20.470	131.129	5.884	3.510	140.523
2,00 - 2,99	74.368	3.844	19.623	97.835	13.025	3.991	114.851
3,00 - 4,99	84.061	6.194	22.882	113.137	13.302	3.066	129.505
5,00 - 9,99	99.618	6.137	31.134	136.889	19.163	4.341	160.393
10,00 - 19,99	84.091	4.244	43.615	131.950	18.062	1.997	152.009
20,00 - 29,99	45.172	1.108	24.226	70.506	19.218	846	90.570
30,00 - 49,99	23.122	895	16.243	40.260	13.027	379	53.666
50,00 - 99,99	10.061	—	12.390	22.451	8.820	881	32.152
100,00 e oltre	1.840	—	1.700	3.540	9.049	9.736	22.325
PER CLASSE DI SUPERFICIE AGRICOLA UTILIZZATA							
Senza superficie agricola utilizzata	5.671	265	1.894	7.830	3.174	723	11.727
fino a 0,49	90.495	3.280	13.496	107.271	5.192	3.100	115.563
0,50 - 0,99	88.085	3.850	19.151	111.086	6.268	1.525	118.879
1,00 - 1,99	105.628	5.804	24.465	135.897	16.518	2.458	154.873
2,00 - 2,99	58.477	2.669	18.233	79.379	17.349	3.721	100.449
3,00 - 4,99	66.045	3.989	19.539	89.573	8.972	1.549	100.094
5,00 - 9,99	73.459	4.463	25.803	103.725	18.487	3.606	125.818
10,00 - 19,99	73.643	4.362	40.199	118.204	19.378	2.268	139.850
20,00 - 29,99	37.420	480	20.075	57.975	8.869	486	67.330
30,00 - 49,99	17.125	485	14.926	32.536	11.481	463	44.480
50,00 - 99,99	6.855	—	9.770	16.625	4.601	280	21.506
100,00 e oltre	1.270	—	1.700	2.970	6.210	9.546	18.726
PER FORMA DI CONDUZIONE							
CONDUZIONE DIRETTA DEL COLTIVATORE	616.998	29.647	206.516	853.161	61.243	14.610	929.014
-Con solo manodopera familiare	584.274	28.298	189.734	802.306	—	—	802.306
-Con manodopera familiare prevalente	18.894	1.269	13.560	33.723	13.193	10.487	57.403
-Con manodopera extrafamiliare prevalente	13.830	80	3.222	17.132	48.050	4.123	69.305
CONDUZIONE CON SALARIATI E/O COMPARTICIPANTI (in economia)	6.030	—	1.825	7.855	65.256	15.115	88.226
CONDUZIONE A COLONIA PARZIARIA APPODERATA (mezzadria)	1.145	—	910	2.055	—	—	2.055
ALTRA FORMA DI CONDUZIONE	—	—	—	—	—	—	—
PER NUMERO DI GIORNATE DI LAVORO							
Fino a 49	43.211	832	3.335	47.378	849	1.455	49.682
50 - 99	58.175	1.438	9.054	68.667	744	1.058	70.469
100 - 199	97.703	4.511	18.555	120.769	1.953	2.943	125.665
200 - 299	77.358	4.309	15.459	97.126	8.900	1.231	107.257
300 - 499	163.221	7.893	32.987	204.101	10.433	1.545	216.079
500 - 999	148.005	9.594	80.470	238.069	29.801	2.805	270.675
1000 - 2499	33.715	1.070	46.561	81.346	40.027	6.480	127.853
2500 e oltre	2.785	—	2.830	5.615	33.792	12.208	51.615
PER ZONA ALTIMETRICA							
Montagna	135.497	9.802	38.139	183.438	20.264	4.817	208.519
Collina	342.841	15.120	122.710	480.671	78.939	13.034	572.644
Pianura	145.835	4.725	48.402	198.962	27.296	11.874	238.132
T O T A L E	624.173	29.647	209.251	863.071	126.499	29.725	1.019.295

segue TAV. 46 — Giornate di lavoro prestate dalle varie categorie di manodopera agricola per classe di superficie totale, agricola utilizzata (SAU), forma di conduzione, numero di giornate di lavoro e zona altimetrica
C - FEMMINE

CLASSI DI SUPERFICIE TOTALE Ettari CLASSI DI SUPERFICIE AGRICOLA UTILIZZATA Ettari FORME DI CONDUZIONE NUMERO DI GIORNATE DI LAVORO ZONE ALTIMETRICHE	CATEGORIE DI MANODOPERA AGRICOLA						TOTALE
	Manodopera familiare				Operai a tempo indeterminato, categorie speciali, impiegati e dirigenti	Operai a tempo determinato, coloni impropri ed assimilati	
	conduttore	coniuge del conduttore	altri familiari del conduttore	TOTALE			
PER CLASSE DI SUPERFICIE TOTALE							
Senza terreno agrario	618	385	—	1.003	—	—	1.003
fino a 0,49	5.461	4.767	1.525	11.753	250	—	12.003
0,50 - 0,99	12.353	7.330	3.567	23.250	540	—	23.790
1,00 - 1,99	22.780	21.156	4.085	48.021	276	42	48.339
2,00 - 2,99	19.547	17.597	4.940	42.084	1.013	2.020	45.117
3,00 - 4,99	23.400	24.427	7.816	55.643	846	120	56.609
5,00 - 9,99	21.535	29.895	10.020	61.450	1.970	134	63.554
10,00 - 19,99	11.165	29.355	11.552	52.072	1.965	183	54.220
20,00 - 29,99	3.269	18.951	6.992	29.212	4.158	188	33.556
30,00 - 49,99	1.481	7.292	5.247	14.020	100	—	14.120
50,00 - 99,99	50	4.280	1.210	5.540	359	18	5.917
100,00 e oltre	322	360	295	977	840	—	1.817
PER CLASSE DI SUPERFICIE AGRICOLA UTILIZZATA							
Senza superficie agricola utilizzata	1.676	785	50	2.511	738	1.020	4.269
fino a 0,49	23.228	12.213	4.956	40.397	550	42	40.989
0,50 - 0,99	21.365	15.542	4.992	41.899	330	—	42.229
1,00 - 1,99	27.794	23.338	7.349	58.481	771	26	59.278
2,00 - 2,99	11.617	16.476	4.793	32.886	846	1.126	34.858
3,00 - 4,99	11.902	20.420	6.431	38.753	895	—	39.648
5,00 - 9,99	11.948	26.020	6.105	44.073	2.350	285	46.708
10,00 - 19,99	10.149	26.237	9.878	46.264	2.218	186	48.668
20,00 - 29,99	1.255	16.449	7.195	24.899	2.800	—	27.699
30,00 - 49,99	685	5.345	4.625	10.655	259	18	10.932
50,00 - 99,99	50	2.610	580	3.240	—	—	3.240
100,00 e oltre	312	360	295	967	560	—	1.527
PER FORMA DI CONDUZIONE							
CONDUZIONE DIRETTA DEL COLTIVATORE	120.850	163.870	56.869	341.589	2.935	74	344.598
-Con solo manodopera familiare	115.842	154.606	51.351	321.799	—	—	321.799
-Con manodopera familiare prevalente	4.128	6.665	4.918	15.711	475	—	16.186
-Con manodopera extrafamiliare prevalente	880	2.599	600	4.079	2.460	74	6.613
CONDUZIONE CON SALARIATI E/O COMPARTICIPANTI <i>(in economia)</i>	1.131	1.355	380	2.866	9.382	2.629	14.877
CONDUZIONE A COLONIA PARZIARIA APPODERATA <i>(mezzadria)</i>	—	570	—	570	—	—	570
ALTRA FORMA DI CONDUZIONE	—	—	—	—	—	—	—
PER NUMERO DI GIORNATE DI LAVORO							
Fino a 49	14.506	1.403	800	16.709	80	—	16.789
50 - 99	12.292	4.187	1.777	18.256	30	—	18.286
100 - 199	23.306	13.870	4.577	41.753	165	42	41.960
200 - 299	19.017	12.273	3.544	34.834	—	—	34.834
300 - 499	30.216	32.899	7.237	70.352	1.015	193	71.560
500 - 999	19.972	80.795	22.063	122.830	1.556	6	124.392
1000 - 2499	2.672	18.645	15.688	37.005	3.160	1.405	41.570
2500 e oltre	—	1.723	1.563	3.286	6.311	1.057	10.654
PER ZONA ALTIMETRICA							
Montagna	47.979	38.823	13.810	100.612	2.015	1.134	103.761
Collina	59.171	101.367	32.776	193.314	6.176	1.569	201.059
Pianura	14.831	25.605	10.663	51.099	4.126	—	55.225
TOTALE	121.981	165.795	57.249	345.025	12.317	2.703	360.045

TAV. 47 — Aziende per numero di giornate di lavoro, forma di conduzione, classe di superficie totale e zona altimetrica**A - TOTALE**

FORME DI CONDUZIONE CLASSI DI SUPERFICIE TOTALE Ettari	AZIENDE CHE HANNO IMPIEGATO							TOTALE
	Fino a 49 giornate di lavoro	50 — 99	100 — 199	200 — 299	300 — 499	500 — 999	1.000 ed oltre	
CONDUZIONE DIRETTA DEL COLTIVATORE	2.939	1.312	1.235	586	766	563	118	7.519
-Con solo manodopera familiare	2.852	1.274	1.193	560	739	508	71	7.197
Senza terreno agrario	6	5	6	1	4	4	—	26
fino a 0,49	481	148	70	21	18	10	—	748
0,50 - 0,99	723	278	209	54	34	12	2	1.312
1,00 - 1,99	846	416	344	120	92	25	1	1.844
2,00 - 2,99	366	200	208	101	104	30	2	1.009
3,00 - 4,99	245	125	197	121	139	61	2	890
5,00 - 9,99	119	81	118	94	178	100	11	701
10,00 - 19,99	48	16	39	31	103	142	18	397
20,00 - 29,99	9	2	2	11	44	76	15	159
30,00 - 49,99	9	3	1	3	18	37	9	80
50,00 - 99,99	—	—	1	3	3	11	9	27
100,00 e oltre	—	—	—	—	2	—	2	4
-Con manodopera familiare prevalente	24	25	24	12	16	27	27	155
Senza terreno agrario	—	—	—	—	—	1	—	1
fino a 0,49	—	—	—	1	1	—	—	2
0,50 - 0,99	3	4	2	—	—	2	1	12
1,00 - 1,99	10	7	8	3	4	7	2	41
2,00 - 2,99	4	9	2	3	1	2	5	26
3,00 - 4,99	4	3	5	1	2	—	4	19
5,00 - 9,99	1	1	7	3	3	3	4	22
10,00 - 19,99	1	1	—	—	1	5	3	11
20,00 - 29,99	1	—	—	—	2	4	2	9
30,00 - 49,99	—	—	—	1	2	3	2	8
50,00 - 99,99	—	—	—	—	—	—	3	3
100,00 e oltre	—	—	—	—	—	—	1	1
-Con manodopera extrafamiliare prevalente	63	13	18	14	11	28	20	167
Senza terreno agrario	—	—	—	—	—	—	—	—
fino a 0,49	2	—	—	—	—	2	1	5
0,50 - 0,99	12	2	2	—	—	2	1	19
1,00 - 1,99	22	2	4	1	—	5	1	35
2,00 - 2,99	9	2	1	1	2	—	4	19
3,00 - 4,99	10	2	3	2	1	—	4	22
5,00 - 9,99	3	4	5	3	3	5	2	25
10,00 - 19,99	2	—	3	1	2	2	2	12
20,00 - 29,99	1	—	—	2	—	4	—	7
30,00 - 49,99	—	—	—	3	1	6	1	11
50,00 - 99,99	2	1	—	—	2	1	3	9
100,00 e oltre	—	—	—	1	—	1	1	3
CONDUZIONE CON SALARIATI E/O COMPARTICIPANTI (in economia)	233	14	20	25	26	24	24	366
Senza terreno agrario	—	—	—	—	1	—	—	1
fino a 0,49	12	—	—	—	—	1	—	13
0,50 - 0,99	38	—	3	1	—	1	1	44
1,00 - 1,99	44	2	1	—	—	1	—	48
2,00 - 2,99	22	2	—	3	2	—	2	31
3,00 - 4,99	35	5	7	2	3	1	1	54
5,00 - 9,99	35	1	5	11	9	2	5	68
10,00 - 19,99	27	1	—	4	2	4	5	43
20,00 - 29,99	9	1	—	1	6	4	2	23
30,00 - 49,99	6	1	1	1	—	6	2	17
50,00 - 99,99	2	—	1	1	2	4	1	11
100,00 e oltre	3	1	2	1	1	—	5	13
CONDUZIONE A COLONIA PARZIARIA APPODERATA (mezzadria) ED ALTRA FORMA DI CONDUZIONE	—	1	—	—	1	3	—	5
Senza terreno agrario	—	—	—	—	—	—	—	—
fino a 0,49	—	1	—	—	—	—	—	1
0,50 - 0,99	—	—	—	—	—	—	—	—
1,00 - 1,99	—	—	—	—	—	—	—	—
2,00 - 2,99	—	—	—	—	—	—	—	—
3,00 - 4,99	—	—	—	—	—	—	—	—
5,00 - 9,99	—	—	—	—	1	—	—	1
10,00 - 19,99	—	—	—	—	—	3	—	3
20,00 - 29,99	—	—	—	—	—	—	—	—
30,00 - 49,99	—	—	—	—	—	—	—	—
50,00 - 99,99	—	—	—	—	—	—	—	—
100,00 e oltre	—	—	—	—	—	—	—	—
TOTALE	3.172	1.327	1.255	611	793	590	142	7.890
Senza terreno agrario	6	5	6	1	5	5	—	28
fino a 0,49	495	149	70	22	19	13	1	769
0,50 - 0,99	776	284	216	55	34	17	5	1.387
1,00 - 1,99	922	427	357	124	96	38	4	1.968
2,00 - 2,99	401	213	209	108	109	32	13	1.085
3,00 - 4,99	294	135	212	126	145	62	11	985
5,00 - 9,99	158	87	135	111	194	110	22	817
10,00 - 19,99	78	18	42	36	108	156	28	466
20,00 - 29,99	20	3	2	14	52	88	19	198
30,00 - 49,99	15	4	2	8	21	52	14	116
50,00 - 99,99	4	1	2	4	7	16	16	50
100,00 e oltre	3	1	2	2	3	1	9	21

segue TAV. 47 — Aziende per numero di giornate di lavoro, forma di conduzione, classe di superficie totale e zona altimetrica

B - MONTAGNA

FORME DI CONDUZIONE CLASSI DI SUPERFICIE TOTALE Ettari	AZIENDE CHE HANNO IMPIEGATO							TOTALE
	Fino a 49 giornate di lavoro	50 — 99	100 — 199	200 — 299	300 — 499	500 — 999	1.000 ed oltre	
CONDUZIONE DIRETTA DEL COLTIVATORE	985	323	347	174	164	113	22	2.128
-Con solo manodopera familiare	952	309	334	167	157	106	13	2.038
Senza terreno agrario	—	1	4	—	1	1	—	7
fino a 0,49	43	10	8	7	2	3	—	73
0,50 - 0,99	120	36	22	9	5	—	—	192
1,00 - 1,99	309	89	82	25	16	4	—	525
2,00 - 2,99	199	69	58	27	19	4	—	376
3,00 - 4,99	160	55	84	40	38	12	1	390
5,00 - 9,99	79	39	54	44	43	27	4	290
10,00 - 19,99	31	8	19	9	20	36	5	128
20,00 - 29,99	7	1	2	4	8	10	2	34
30,00 - 49,99	4	1	1	2	4	6	1	19
50,00 - 99,99	—	—	—	—	—	3	—	3
100,00 e oltre	—	—	—	—	1	—	—	1
-Con manodopera familiare prevalente	6	6	6	3	6	3	6	36
Senza terreno agrario	—	—	—	—	—	—	—	—
fino a 0,49	—	—	—	1	—	—	—	1
0,50 - 0,99	—	1	—	—	—	—	—	1
1,00 - 1,99	1	1	2	—	2	—	—	6
2,00 - 2,99	1	1	—	1	—	—	—	3
3,00 - 4,99	2	1	1	—	2	—	1	7
5,00 - 9,99	1	1	3	—	—	1	1	7
10,00 - 19,99	1	1	—	—	1	—	—	3
20,00 - 29,99	—	—	—	—	—	—	1	1
30,00 - 49,99	—	—	—	1	1	2	2	6
50,00 - 99,99	—	—	—	—	—	—	1	1
100,00 e oltre	—	—	—	—	—	—	—	—
-Con manodopera extrafamiliare prevalente	27	8	7	4	1	4	3	54
Senza terreno agrario	—	—	—	—	—	—	—	—
fino a 0,49	2	—	—	—	—	—	—	2
0,50 - 0,99	4	—	1	—	—	—	—	5
1,00 - 1,99	10	1	1	—	—	2	1	15
2,00 - 2,99	3	1	—	—	—	—	—	4
3,00 - 4,99	3	2	1	—	—	—	1	7
5,00 - 9,99	2	3	2	2	—	1	—	10
10,00 - 19,99	2	—	2	—	—	—	—	4
20,00 - 29,99	—	—	—	—	—	1	—	1
30,00 - 49,99	—	—	—	1	—	—	—	1
50,00 - 99,99	1	1	—	—	1	—	1	4
100,00 e oltre	—	—	—	1	—	—	—	1
CONDUZIONE CON SALARIATI E/O COMPARTICIPANTI (in economia)	66	3	7	4	7	1	6	94
Senza terreno agrario	—	—	—	—	—	—	—	—
fino a 0,49	2	—	—	—	—	—	—	2
0,50 - 0,99	5	—	—	—	—	—	1	6
1,00 - 1,99	11	—	—	—	—	—	—	11
2,00 - 2,99	2	—	—	—	—	—	1	3
3,00 - 4,99	15	3	3	—	1	—	—	22
5,00 - 9,99	12	—	1	4	4	—	1	22
10,00 - 19,99	13	—	—	—	1	—	1	15
20,00 - 29,99	2	—	—	—	—	—	—	2
30,00 - 49,99	1	—	—	—	—	1	—	2
50,00 - 99,99	—	—	1	—	—	—	—	1
100,00 e oltre	3	—	2	—	1	—	2	8
CONDUZIONE A COLONIA PARZIARIA APPODERATA (mezzadria) ED ALTRA FORMA DI CONDUZIONE	—	—	—	—	—	—	—	—
Senza terreno agrario	—	—	—	—	—	—	—	—
fino a 0,49	—	—	—	—	—	—	—	—
0,50 - 0,99	—	—	—	—	—	—	—	—
1,00 - 1,99	—	—	—	—	—	—	—	—
2,00 - 2,99	—	—	—	—	—	—	—	—
3,00 - 4,99	—	—	—	—	—	—	—	—
5,00 - 9,99	—	—	—	—	—	—	—	—
10,00 - 19,99	—	—	—	—	—	—	—	—
20,00 - 29,99	—	—	—	—	—	—	—	—
30,00 - 49,99	—	—	—	—	—	—	—	—
50,00 - 99,99	—	—	—	—	—	—	—	—
100,00 e oltre	—	—	—	—	—	—	—	—
TOTALE	1.051	326	354	178	171	114	28	2.222
Senza terreno agrario	—	1	4	—	1	1	—	7
fino a 0,49	47	10	8	8	2	3	—	78
0,50 - 0,99	129	37	23	9	5	—	1	204
1,00 - 1,99	331	91	85	25	18	6	1	557
2,00 - 2,99	205	71	58	28	19	4	1	386
3,00 - 4,99	180	61	89	40	41	12	3	426
5,00 - 9,99	94	43	60	50	47	29	6	329
10,00 - 19,99	47	9	21	9	22	36	6	150
20,00 - 29,99	9	1	2	4	8	11	3	38
30,00 - 49,99	5	1	1	4	5	9	3	28
50,00 - 99,99	1	1	1	—	1	3	2	9
100,00 e oltre	3	—	2	1	2	—	2	10

segue TAV. 47 — Aziende per numero di giornate di lavoro, forma di conduzione, classe di superficie totale e zona altimetrica

C - COLLINA

FORME DI CONDUZIONE CLASSI DI SUPERFICIE TOTALE Ettari	AZIENDE CHE HANNO IMPIEGATO							TOTALE
	Fino a 49 giornate di lavoro	50 — 99	100 — 199	200 — 299	300 — 499	500 — 999	1.000 ed oltre	
CONDUZIONE DIRETTA DEL COLTIVATORE	1.185	694	697	309	444	338	61	3.726
-Con solo manodopera familiare	1.133	671	671	292	427	297	37	3.528
Senza terreno agrario	3	3	1	1	1	1	—	10
fino a 0,49	176	64	36	8	9	6	—	299
0,50 - 0,99	350	162	143	36	24	7	2	724
1,00 - 1,99	392	249	216	70	56	16	1	1.000
2,00 - 2,99	108	100	124	63	72	19	1	487
3,00 - 4,99	60	52	91	60	85	40	1	389
5,00 - 9,99	28	33	47	39	107	54	3	311
10,00 - 19,99	11	6	13	11	44	84	7	176
20,00 - 29,99	1	1	—	2	22	49	10	85
30,00 - 49,99	4	1	—	1	6	17	4	33
50,00 - 99,99	—	—	—	1	1	4	7	13
100,00 e oltre	—	—	—	—	—	—	1	1
-Con manodopera familiare prevalente	18	18	17	9	9	20	13	104
Senza terreno agrario	—	—	—	—	—	1	—	1
fino a 0,49	—	—	—	—	1	—	—	1
0,50 - 0,99	3	2	2	—	—	1	1	9
1,00 - 1,99	9	6	6	3	2	5	1	32
2,00 - 2,99	3	8	2	2	1	2	3	21
3,00 - 4,99	2	2	4	1	—	—	2	11
5,00 - 9,99	—	—	3	3	3	1	1	11
10,00 - 19,99	—	—	—	—	—	5	2	7
20,00 - 29,99	1	—	—	—	1	4	1	7
30,00 - 49,99	—	—	—	—	1	1	—	2
50,00 - 99,99	—	—	—	—	—	—	2	2
100,00 e oltre	—	—	—	—	—	—	—	—
-Con manodopera extrafamiliare prevalente	34	5	9	8	8	19	11	94
Senza terreno agrario	—	—	—	—	—	—	—	—
fino a 0,49	—	—	—	—	—	1	—	1
0,50 - 0,99	7	2	1	—	—	2	—	12
1,00 - 1,99	12	1	3	—	—	2	—	18
2,00 - 2,99	6	1	1	1	1	—	3	13
3,00 - 4,99	7	—	1	2	1	—	3	14
5,00 - 9,99	—	1	2	1	2	4	1	11
10,00 - 19,99	—	—	1	1	2	1	2	7
20,00 - 29,99	1	—	—	1	—	2	—	4
30,00 - 49,99	—	—	—	2	1	6	1	10
50,00 - 99,99	1	—	—	—	1	—	1	3
100,00 e oltre	—	—	—	—	—	1	—	1
CONDUZIONE CON SALARIATI E/O COMPARTICIPANTI (in economia)	137	9	10	17	14	17	13	217
Senza terreno agrario	—	—	—	—	1	—	—	1
fino a 0,49	7	—	—	—	—	—	—	7
0,50 - 0,99	27	—	2	—	—	—	—	29
1,00 - 1,99	30	2	1	—	—	—	—	33
2,00 - 2,99	20	2	—	2	2	—	1	27
3,00 - 4,99	13	1	2	2	1	1	1	21
5,00 - 9,99	19	1	4	7	2	2	3	38
10,00 - 19,99	10	1	—	4	1	4	4	24
20,00 - 29,99	6	1	—	1	5	3	1	17
30,00 - 49,99	3	1	1	1	—	4	2	12
50,00 - 99,99	2	—	—	—	2	3	1	8
100,00 e oltre	—	—	—	—	—	—	—	—
CONDUZIONE A COLONIA PARZIARIA APPODERATA (mezzadria) ED ALTRA FORMA DI CONDUZIONE	—	—	—	—	1	2	—	3
Senza terreno agrario	—	—	—	—	—	—	—	—
fino a 0,49	—	—	—	—	—	—	—	—
0,50 - 0,99	—	—	—	—	—	—	—	—
1,00 - 1,99	—	—	—	—	—	—	—	—
2,00 - 2,99	—	—	—	—	—	—	—	—
3,00 - 4,99	—	—	—	—	—	—	—	—
5,00 - 9,99	—	—	—	—	1	—	—	1
10,00 - 19,99	—	—	—	—	—	2	—	2
20,00 - 29,99	—	—	—	—	—	—	—	—
30,00 - 49,99	—	—	—	—	—	—	—	—
50,00 - 99,99	—	—	—	—	—	—	—	—
100,00 e oltre	—	—	—	—	—	—	—	—
TOTALE	1.322	703	707	326	459	355	74	3.946
Senza terreno agrario	3	3	1	1	2	2	—	12
fino a 0,49	183	64	36	8	10	7	—	308
0,50 - 0,99	387	166	148	36	24	10	3	774
1,00 - 1,99	443	258	226	73	58	23	2	1.083
2,00 - 2,99	137	111	127	68	76	21	8	548
3,00 - 4,99	82	55	98	65	87	41	7	435
5,00 - 9,99	47	35	56	50	115	61	8	372
10,00 - 19,99	21	7	14	16	47	96	15	216
20,00 - 29,99	9	2	—	4	28	58	12	113
30,00 - 49,99	7	2	1	4	8	28	7	57
50,00 - 99,99	3	—	—	1	4	7	11	26
100,00 e oltre	—	—	—	—	—	1	1	2

segue TAV. 47 — Aziende per numero di giornate di lavoro, forma di conduzione, classe di superficie totale e zona altimetrica

D - PIANURA

FORME DI CONDUZIONE CLASSI DI SUPERFICIE TOTALE Ettari	AZIENDE CHE HANNO IMPIEGATO							TOTALE
	Fino a 49 giornate di lavoro	50 — 99	100 — 199	200 — 299	300 — 499	500 — 999	1.000 ed oltre	
CONDUZIONE DIRETTA DEL COLTIVATORE	769	295	191	103	158	114	35	1.665
-Con solo manodopera familiare	767	294	188	101	155	105	21	1.631
Senza terreno agrario	3	1	1	—	2	2	—	9
fino a 0,49	262	74	26	6	7	1	—	376
0,50 - 0,99	253	80	44	9	5	5	—	396
1,00 - 1,99	145	78	46	25	20	5	—	319
2,00 - 2,99	59	31	24	11	13	7	1	146
3,00 - 4,99	25	18	22	21	16	9	—	111
5,00 - 9,99	12	9	17	11	28	19	4	100
10,00 - 19,99	6	2	7	11	39	22	6	93
20,00 - 29,99	1	—	—	5	14	17	3	40
30,00 - 49,99	1	1	—	—	8	14	4	28
50,00 - 99,99	—	—	1	2	2	4	2	11
100,00 e oltre	—	—	—	—	1	—	1	2
-Con manodopera familiare prevalente	—	1	1	—	1	4	8	15
Senza terreno agrario	—	—	—	—	—	—	—	—
fino a 0,49	—	—	—	—	—	—	—	—
0,50 - 0,99	—	1	—	—	—	1	—	2
1,00 - 1,99	—	—	—	—	—	2	1	3
2,00 - 2,99	—	—	—	—	—	—	2	2
3,00 - 4,99	—	—	—	—	—	—	1	1
5,00 - 9,99	—	—	1	—	—	1	2	4
10,00 - 19,99	—	—	—	—	—	—	1	1
20,00 - 29,99	—	—	—	—	1	—	—	1
30,00 - 49,99	—	—	—	—	—	—	—	—
50,00 - 99,99	—	—	—	—	—	—	—	—
100,00 e oltre	—	—	—	—	—	—	1	1
-Con manodopera extrafamiliare prevalente	2	—	2	2	2	5	6	19
Senza terreno agrario	—	—	—	—	—	—	—	—
fino a 0,49	—	—	—	—	—	1	1	2
0,50 - 0,99	1	—	—	—	—	—	1	2
1,00 - 1,99	—	—	—	1	—	1	—	2
2,00 - 2,99	—	—	—	—	1	—	1	2
3,00 - 4,99	—	—	1	—	—	—	—	1
5,00 - 9,99	1	—	1	—	1	—	1	4
10,00 - 19,99	—	—	—	—	—	1	—	1
20,00 - 29,99	—	—	—	1	—	1	—	2
30,00 - 49,99	—	—	—	—	—	—	—	—
50,00 - 99,99	—	—	—	—	—	1	1	2
100,00 e oltre	—	—	—	—	—	—	1	1
CONDUZIONE CON SALARIATI E/O COMPARTICIPANTI (in economia)	30	2	3	4	5	6	5	55
Senza terreno agrario	—	—	—	—	—	—	—	—
fino a 0,49	3	—	—	—	—	1	—	4
0,50 - 0,99	6	—	1	1	—	1	—	9
1,00 - 1,99	3	—	—	—	—	1	—	4
2,00 - 2,99	—	—	—	1	—	—	—	1
3,00 - 4,99	7	1	2	—	1	—	—	11
5,00 - 9,99	4	—	—	—	3	—	1	8
10,00 - 19,99	4	—	—	—	—	—	—	4
20,00 - 29,99	1	—	—	—	1	1	1	4
30,00 - 49,99	2	—	—	—	—	1	—	3
50,00 - 99,99	—	—	—	1	—	1	—	2
100,00 e oltre	—	1	—	1	—	—	3	5
CONDUZIONE A COLONIA PARZIARIA APPODERATA (mezzadria) ED ALTRA FORMA DI CONDUZIONE	—	1	—	—	—	1	—	2
Senza terreno agrario	—	—	—	—	—	—	—	—
fino a 0,49	—	1	—	—	—	—	—	1
0,50 - 0,99	—	—	—	—	—	—	—	—
1,00 - 1,99	—	—	—	—	—	—	—	—
2,00 - 2,99	—	—	—	—	—	—	—	—
3,00 - 4,99	—	—	—	—	—	—	—	—
5,00 - 9,99	—	—	—	—	—	—	—	—
10,00 - 19,99	—	—	—	—	—	1	—	1
20,00 - 29,99	—	—	—	—	—	—	—	—
30,00 - 49,99	—	—	—	—	—	—	—	—
50,00 - 99,99	—	—	—	—	—	—	—	—
100,00 e oltre	—	—	—	—	—	—	—	—
TOTALE	799	298	194	107	163	121	40	1.722
Senza terreno agrario	3	1	1	—	2	2	—	9
fino a 0,49	265	75	26	6	7	3	1	383
0,50 - 0,99	260	81	45	10	5	7	1	409
1,00 - 1,99	148	78	46	26	20	9	1	328
2,00 - 2,99	59	31	24	12	14	7	4	151
3,00 - 4,99	32	19	25	21	17	9	1	124
5,00 - 9,99	17	9	19	11	32	20	8	116
10,00 - 19,99	10	2	7	11	39	24	7	100
20,00 - 29,99	2	—	—	6	16	19	4	47
30,00 - 49,99	3	1	—	—	8	15	4	31
50,00 - 99,99	—	—	1	3	2	6	3	15
100,00 e oltre	—	1	—	1	1	—	6	9

appendice

A — Titolo delle tavole disponibili, per provincia e zona altimetrica

- Tavola 1 — Aziende e relativa superficie totale per forma giuridica, forma di conduzione, titolo di possesso dei terreni e zona altimetrica
- Tavola 2 — Aziende e superficie delle principali coltivazioni per forma di conduzione, forma di utilizzazione dei terreni e zona altimetrica
- Tavola 3 — Aziende con colture boschive per essenza legnosa, classe di superficie totale, forma di conduzione, forma giuridica e zona altimetrica
- Tavola 4 — Aziende con solo colture boschive per essenza legnosa, classe di superficie totale, forma di conduzione, forma giuridica e zona altimetrica
- Tavola 5 — Aziende con coltivazioni consociate e relativa superficie consociata per classe di superficie totale, superficie agricola utilizzata (SAU), forma di conduzione e zona altimetrica
- Tavola 6 — Aziende che utilizzano i principali mezzi meccanici di uso agricolo per forma di conduzione e zona altimetrica
- Tavola 7 — Aziende che utilizzano trattrici per titolo di possesso delle trattrici, classe di superficie totale, superficie agricola utilizzata (SAU), forma di conduzione, numero di giornate di lavoro e zona altimetrica
- Tavola 8 — Aziende con impianti e fabbricati rurali per forma di conduzione e zona altimetrica
- Tavola 9 — Aziende con abitazioni situate nell'azienda per forma di conduzione e zona altimetrica
- Tavola 10 — Giornate di lavoro prestate dalle varie categorie di manodopera agricola per forma di conduzione, classe di superficie totale, titolo di possesso dei terreni e zona altimetrica
A — Totale; B— Conduttore; C — Coniuge del conduttore; D — Altri familiari del conduttore; E — Totale manodopera familiare; F — Operai a tempo indeterminato, categorie speciali, impiegati, dirigenti; G — Operai a tempo determinato, coloni impropri ed assimilati; H — Totale manodopera extrafamiliare

- Tavola 11** — Aziende per numero dei componenti la manodopera familiare che svolge attività extraziendale, classe di superficie totale, forma di conduzione, numero di persone della manodopera familiare e zona altimetrica
- Tavola 12** — Aziende a conduzione diretta del coltivatore secondo la percentuale di manodopera extrafamiliare impiegata, per classe di superficie totale, superficie agricola utilizzata (SAU), numero di giornate di lavoro e zona altimetrica
A — Aziende; B — Superficie agricola utilizzata
- Tavola 13** — Aziende che partecipano a cooperative agricole o ad organismi associativi simili per forma di conduzione, tipo di operazione svolta nell'ambito dei rapporti associativi e zona altimetrica
- Tavola 14** — Aziende per forma di conduzione, vendita dei prodotti, vincolo contrattuale per la produzione e la vendita, contabilità aziendale e zona altimetrica

B – Elenco delle coltivazioni

(Ciascuna voce è contrassegnata con lo stesso numero con il quale è indicata nel questionario di azienda allegato in questa Appendice)

4. - SEMINATIVI**4.1. - Cereali per la produzione di granella (escluse le varietà da foraggio)**

- a) Frumento tenero (compresi i frumenti semiduri) e spelta
- b) Frumento duro
- c) Segale
- d) Orzo
- e) Avena
- f) Granoturco (nostrano e ibridi)
- g) Riso
- h) Altri cereali: farro, grano saraceno, miglio, panico, scagliola, sorgo da granella.

4.2. - Legumi secchi (escluse le varietà da foraggio e le varietà ortive per la produzione di legumi freschi)

Cece; Cicerchia; Fagiuolo; Fava; Lenticchia; Lupino; Pisello; Veccia; Altri legumi secchi.

4.3. - Patata (primaticcia, comune, da semina, compresa la patata dolce o batata).**4.4. - Barbabietola da zucchero (escluse le barbabietole da orto, da foraggio e le semizuccherine).****4.5. - Piante industriali**

- a) Tabacco
- b) Luppolo
- c) Piante da semi oleosi: arachide, colza, girasole, ravizzone, ricino, senape, sesamo, soia, ecc.
- d) Piante tessili: canapa, cotone, lino
- e) Altre piante industriali: cicoria da caffè, piante aromatiche, da condimento e officinali, saggina da scope, sorgo zuccherino, zafferano.

4.6. - Ortive (esclusi gli orti familiari e le varietà da foraggio)

- fagiuolo fresco (compresi i fagioli mangiatutto)
- pisello fresco (compresi i piselli mangiatutto)
- carciofo
- insalata (indivia, lattuga, radicchio o cicoria)
- fragola
- pomodoro da mensa
- pomodoro da industria
- altre ortive:
 - aglio; asparago; barbabietola da orto; bietola; broccoletto di rapa; cardo; carota; cavolfiore (compreso il cavolo broccolo); cavolo (cavolo cappuccio, cavolo rapa, cavolo verza, cavolo

a penna, cavolo di Bruxelles, ecc.); cetriolo da mensa e cetriolini per sottaceto; cipolla; cocomero o anguria; fava fresca; finocchio; funghi (esclusi quelli coltivati in grotte, sotterranei o in appositi edifici); melanzana; peperone; popone o melone; porro; prezzemolo; rapa; ravanello; sedano; spinacio; zucca (zucche da conservare e zucchine); altre ortive (basilico, crescione, rosmarino, valeriana, ecc.).

4.7. - *Fiori e piante ornamentali* (compresi i bulbi e tuberi da fiori).

4.8. - *Piante sarchiate da foraggio* (escluse le superfici destinate alla produzione di sementi)
Barbabietola da foraggio; Carota da foraggio; Cavolo da foraggio; Navoni; Rapa da foraggio; Topinambur; Altre piante sarchiate da foraggio.

4.9. - *Foraggere avvicendate*

a) Prati avvicendati:

puri (erba medica, lupinella, sulla, trifoglio ladino, trifoglio pratense, altre specie)
misti

b) Erbai:

puri (avena, cicerchia, colza, fava, granoturco, lupino, miglio, moco, orzo, pisello di campo, ravizzone, segale, senape, serradella, sorgo, trifoglio alessandrino, trifoglio incarnato, trigonella o fieno greco, veccia, vigna cinese, altre specie)
misti

4.10. - *Sementi* (superfici per la produzione di sementi o piantine destinate alla vendita, escluse le sementi di cereali, legumi secchi, patate e piante da semi oleosi).

4.11. - *Altri seminativi* (altre coltivazioni non comprese nelle voci precedenti).

5. - ORTI FAMILIARI

6. - PRATI PERMANENTI E PASCOLI

6.1. - *Prati permanenti*

6.2. - *Pascoli*

7. - COLTIVAZIONI LEGNOSE AGRARIE

7.1. - *Vite* (comprese le viti madri di portainnesto e le barbatelle).

7.2. - *Olivo*

7.3. - *Agrumi*

a) Arancio

b) Mandarino (comprese le clementine e i mandaranci)

c) Limone

d) Altri agrumi: bergamotto, cedro, chinotto, kumquat, limetta, pompelmo.

7.4. - Fruttiferi

- a) Melo
- b) Pero
- c) Pesco (comprese le nettarine)
- d) Mandorlo
- e) Nocciolo
- f) Altri fruttiferi: actinidia, albicocco, carrubo, ciliegio, cotogno, fico, fico d'India, loto, melograno, nespolo comune, nespolo del Giappone, noce, pistacchio, ribes, sorbo, susino, uva spina, ecc.

7.5. - *Vivai* (esclusi le viti madri di portainnesto, i barbatellai ed i vivai forestali destinati al fabbisogno aziendale).

7.6. - Altre coltivazioni legnose agrarie

Canne; Gelso (foglie); Manna; Salici da vimini e giunchi; Sommacco.

8. - COLTURE BOSCHIVE

8.1. - *Castagneti da frutto*

8.2. - *Pioppete*

8.4. - *Boschi*

- a) Fustaie
 - conifere (abete bianco, abete rosso, larice, pino silvestre, ecc.)
 - latifoglie (carpino, cerro, faggio, frassino, rovere, sughera, ecc.)
 - miste di conifere e latifoglie
- b) Cedui (esclusa la macchia mediterranea)
 - semplici
 - composti
- c) Macchia mediterranea.

C – Definizioni di alcuni mezzi meccanici

(Ciascuna voce è contrassegnata con lo stesso numero con il quale è indicata nel questionario di azienda allegato in questa Appendice)

26.1. - *Trattrici*

Trattrici con almeno due assi, utilizzate per l'esecuzione dei lavori agricoli.

Sono compresi i veicoli a motore trasformati (derivate) ed i veicoli a motore specializzati (Jeep, Unimog, ecc.) che vengono utilizzati come trattrici agricole propriamente dette.

26.3. - *Motocoltivatori, motozappe, motofresatrici e motofalciatrici*

Veicoli a motore, ad un solo asse, utilizzati per i lavori agricoli.

Sono esclusi tutti gli apparecchi utilizzati esclusivamente per gli orti familiari, i parchi ed i giardini ornamentali (ad esempio: le motofalciatrici impiegate per il giardinaggio).

26.4. - *Apparecchi meccanici per l'irrorazione e per la lotta contro i parassiti e le erbe infestanti*

Apparecchi a motore, a dorso od a trazione animale e tutti gli apparecchi a trazione meccanica e semoventi che servono per irrorare, atomizzare, nebulizzare, polverizzare o bruciare e che vengono utilizzati nella lotta contro i parassiti vegetali ed animali e le erbe infestanti.

Sono compresi anche gli aerei, gli elicotteri e le jeeps utilizzati a detto scopo, mentre sono esclusi gli apparecchi portati a dorso od a trazione animale non azionati da motore.

26.5. - *Macchine per la concimazione*

Spandiconcime

Macchine semoventi, trainate, portate o semiportate da trattrici, utilizzate per la distribuzione meccanica dei concimi chimici.

Sono compresi anche i distributori combinati di concimi ed antiparassitari, mentre sono esclusi sia gli spandiconcime azionati a mano sia le seminatrici combinate con spandiconcime.

Spandiletame

Macchine trainate o portate da trattrici, utilizzate per il trasporto e la distribuzione meccanica del letame.

Sono esclusi tutti gli spanditori semimeccanici come pure i rimorchi a piano mobile senza apparecchi spanditori.

26.6. - *Raccogliatrici - trinciatrici*

Macchine semoventi oppure trainate, portate o semiportate da trattrici, che effettuano in maniera continua la raccolta, la trinciatura ed il caricamento del foraggio (verde, da insilare, semiappassito o secco) e della paglia lasciati sul posto o preventivamente disposti in andane.

26.7. - *Trebbiatrici*

Macchine che eseguono la separazione delle cariossidi dei cereali dagli involucri che le racchiudono, dalle spighe e dagli steli. Sono comprese le trinciatrebbiatrici.

26.8. - *Mietitrebbiatrici*

Macchine semoventi, trainate o portate da trattrici, utilizzate per la mietitura, raccolta, trebbiatura dei cereali, dei legumi secchi, dei semi oleosi e delle sementi foraggere.

26.9. - *Macchine per la raccolta completamente meccanizzata della patata*

Macchine semoventi, oppure trainate o portate da trattrici, che estraggono le patate dal terreno, le separano dalle foglie, zolle, terriccio, ecc., le dispongono in file, le raccolgono e/o le caricano in sacchi o in casse o in recipienti da carico o su di un rimorchio. Gli organi che eseguono tali operazioni possono essere raccolti in un'unica macchina o divisi in più macchine semplici collegate tra loro.

26.10. - *Macchine per la raccolta completamente meccanizzata della barbabietola da zucchero*

Macchine semoventi, oppure trainate o portate da trattrici, che scollettano le barbabietole da zucchero, le estraggono dal terreno, le allineano in file, le raccolgono in cassoni e/o distruggono le foglie, oppure le sistemano in andane trasversali o longitudinali.

Gli organi che eseguono tali operazioni possono essere raccolti in una unica macchina o divisi in più macchine semplici collegate tra loro.

26.11. - *Macchine per la raccolta della frutta*

Macchine semoventi dotate di piattaforma mobile a comando idraulico portata all'estremità di telai articolati capaci di spostarsi verticalmente e orizzontalmente (carrelli elevatori), utilizzate per la raccolta della frutta.

D – Definizioni di alcuni impianti

(Ciascuna voce è contrassegnata con lo stesso numero con il quale è indicata nel questionario di azienda allegato in questa Appendice)

27.1. - Impianti per la selezione, calibratura ed imballaggio di frutta, agrumi ed ortaggi

Apparecchi, fissi o mobili, azionati da motore che realizzano meccanicamente la selezione della frutta e degli ortaggi in base alle dimensioni (calibratura) ed al peso e che facilitano (mediante una tavola di cernita) la selezione manuale secondo la qualità e l'imballaggio.

27.2. - Impianti per la cura della foglia verde del tabacco

Impianti costituiti da locali opportunamente attrezzati al fine di ottenere tabacco greggio dalle foglie allo stato verde, attraverso le successive fasi di ingiallimento, ammarronamento ed essiccazione delle foglie stesse.

27.3. - Impianti per il condizionamento della foglia curata del tabacco in colli

Impianti per le operazioni di cernita e di umidificazione delle foglie del tabacco e di pressatura del prodotto in colli.

27.4. - Impianti per l'essiccazione meccanica

a) della granella

Impianti utilizzati per l'essiccazione artificiale della granella che per la ventilazione di aria fredda, riscaldata o calda riducono il tasso di umidità della granella ad un grado che ne consenta la conservazione;

b) del foraggio

Impianti utilizzati per l'essiccazione artificiale del foraggio verde o semiappassito che per la ventilazione di aria fredda, riscaldata o calda riducono il tasso di umidità del foraggio in modo da ottenere un prodotto concentrato di più alto potere nutritivo.

27.5. - Impianti per la conservazione di frutta, ortaggi, ecc. (celle frigorifere)

Locali in muratura o prefabbricati predisposti allo stoccaggio di prodotti deperibili, i quali vengono mantenuti a temperatura e umidità costanti.

27.7. - Impianti per la produzione di mangime

Impianti utilizzati per ridurre in piccoli frammenti le granaglie ed i foraggi destinati all'alimentazione del bestiame e per miscelare gli elementi costitutivi dei mangimi, previamente triturati o macinati.

27.8. - Impianti per l'alimentazione automatizzata del bestiame

Apparecchiature rappresentate essenzialmente dagli alimentatori automatici (a coclea, a nastro o a catena), fissi o mobili con strutture metalliche o di legno, utilizzati per la distribuzione automatica degli alimenti agli animali e che consistono in uno o più trasportatori che prelevano il foraggio o i mangimi da una tramoggia oppure direttamente dai silos e li trasportano in una canaletta parallela alla mangiatoia.

27.10. - Impianti per lo sgombero quotidiano del letame

Impianti fissi, meccanici o semimeccanici, che trasportano il letame fuori dalle stalle nelle concimaie.

Sono esclusi i caricatori frontali o posteriori ed i ripulitori-trasportatori di letame fissati alle trattrici come pure le tregge utilizzate per lo sgombero.

27.11. - Impianti per la depurazione dei liquami

Impianti costituiti da fosse biologiche di decantazione, fosse di ossigenazione, fanghi attivi, letti percolatori, ecc. che, attraverso l'attività di micro-organismi e/o di reattivi chimici, provvedono a depurare i liquami degli allevamenti al fine di ottenere acque non inquinanti.

27.12. - Impianti per la mungitura meccanica

Impianti di mungitura fissi o mobili i cui dispositivi funzionano secondo il principio della aspirazione e della compressione.

In particolare:

- impianti di mungitura con secchi o canalizzazione;
- sale da mungitura compresi gli impianti utilizzati nei pascoli;
- autocarri per la mungitura (compresi gli autocarri muniti d'impianti per la mungitura e la raccolta del latte).



ISTITUTO CENTRALE DI STATISTICA

3° CENSIMENTO GENERALE DELL'AGRICOLTURA

24 ottobre 1982 (Legge 18 dicembre 1980, n. 864)

QUESTIONARIO DI AZIENDA

A	Comune	NUMERO DI CODICE
	Provincia	

B	SEZIONE DI CENSIMENTO
C	NUMERO D'ORDINE DEL QUESTIONARIO
	Provvisorio Definitivo

D	IN CASO DI RISPOSTA AD UNO O PIU' QUESITI DELLA SEZIONE III - NOTIZIE PARTICOLARI SULLA VITE - BARRARE IL QUADRATINO A LATO	1 <input type="checkbox"/>
---	---	----------------------------

Per i quesiti seguiti da quadratino barrare così la risposta che fa al caso

Sezione I - NOTIZIE GENERALI SULL'AZIENDA

1 SISTEMA DI CONDUZIONE

Prima di dare risposta al punto 1.1 compilare la SEZIONE VIII - LAVORO

1.1 Forma di conduzione (rapporti tra impresa e lavoro)

- a) Conduzione diretta del coltivatore
 - con solo manodopera familiare . . . 1
 - con manodopera familiare prevalente (a) . . . 2
 - con manodopera extrafamiliare prevalente (b) . . . 3
 - b) Conduzione con salariati e/o compartecipanti (in economia) . . . 4
 - c) Conduzione a colonia parziaria appoderata (mezzadria) . . . 5
 - d) Altra forma di conduzione . . . 6
- (specificare)

- a) Nel caso in cui le giornate di lavoro della manodopera familiare (punto 31.2 pag. 7) sono uguali o maggiori di quelle della manodopera extrafamiliare (punto 31.4 pag. 7).
- b) Nel caso in cui le giornate di lavoro della manodopera familiare (punto 31.2 pag. 7) sono inferiori a quelle della manodopera extrafamiliare (punto 31.4 pag. 7).

1.2 Titolo di possesso dei terreni (rapporti tra impresa e capitale fondiario)

	SUPERFICIE TOTALE		SUPERFICIE AGRICOLA UTILIZZATA (SAU)	
	ETTARI	ARE	ETTARI	ARE
a) Proprietà				
b) Affitto				
TOTALE				

I dati devono essere uguali tra loro ed uguali al TOTALE indicato al punto 11.11 pag. 3.

Il dato deve essere uguale al TOTALE indicato al punto 11.6 pag. 3.

2 FORMA GIURIDICA

2.1 Persona fisica

- a) Persona singola; persone legate da vincoli di parentela che conducono l'azienda pro-indiviso; società di fatto . . . 1
- b) Comunanza od affittanza collettiva . . . 2

2.2 Società

- a) Cooperativa . . . 3
 - b) Per azioni . . . 4
 - c) Di altro tipo . . . 5
- (specificare)

2.3 Ente pubblico

(specificare) . . . 6

Il conduttore è anche la persona che di fatto gestisce l'azienda (capo azienda)? . . . 1 SI 2 NO

3 SUPERFICIE DELL'AZIENDA E FRAMMENTAZIONE DEI TERRENI

3.1 Azienda senza terreno agrario

3.2 Azienda con superficie agraria e/o forestale

a) Corpi che costituiscono l'azienda . . . N.

b) Superficie totale

- situata nel Comune di censimento . . .
- situata in altri Comuni:

(Provincia) (Comune)

CODICI	ETTARI		ARE
	Prov.	Comune	
— situata nel Comune di censimento . . .	xxxx	xxxxxxx	
— situata in altri Comuni:			
— situata all'estero . . .	9 9 0 0 0		
TOTALE			

OBLIGHI DI DENUNCIA E SEGRETEZZA DEI DATI FORNITI COL PRESENTE QUESTIONARIO

L'obbligo di fornire le notizie richieste è stabilito dall'art. 7 della legge 18 dicembre 1980, n. 864. Coloro che non forniscono le notizie richieste, ovvero le forniscono scientemente errate o incomplete, sono passibili, ai sensi dell'art. 18 del R.D.L. 27 maggio 1929, n. 1285, convertito nella legge 21 dicembre 1929, n. 2238 e successive modifiche, di una sanzione amministrativa fino a L. 400.000 che, in caso di recidiva, può essere aumentata fino a L. 4.000.000 senza pregiudizio delle sanzioni fissate dal codice penale. L'art. 8 della legge n. 864/80 citata, stabilisce inoltre che le notizie raccolte in occasione dei censimenti sono tutelate dal segreto d'ufficio di cui all'art. 19 del decreto-legge 1285/1929 e successive modifiche, che così dispone: «Le notizie che si raccolgono in occasione di inchieste ordinate dall'Istituto centrale di statistica, direttamente o a mezzo di enti delegati, sono vincolate al più scrupoloso segreto d'ufficio e non possono essere rese note, per nessun titolo, se non in forma collettiva, in modo che non se ne possa fare alcun riferimento individuale». «Coloro che, per ragioni del proprio ufficio, essendo venuti a conoscenza di notizie, di carattere personale, le comunicano ad altri o se ne servono per scopi privati, sono passibili di una sanzione amministrativa fino a L. 600.000 elevabile, in caso di recidiva, fino a L. 4.000.000, senza pregiudizio delle pene in cui fossero incorsi per reati previsti dal codice penale».

4

SEMINATIVI

4.1 Cereali per la produzione di granella (*)

- a) Frumento tenero e spelta
 b) Frumento duro
 c) Segale
 d) Orzo
 e) Avena
 f) Granoturco (escluso il granoturco in erba ed a maturazione cerosa da indicare nel successivo punto 4.9 b)
 g) Riso
 h) Altri cereali

(specificare)

4.2 Legumi secchi (*)

4.3 Patata (*)

4.4 Barbabietola da zucchero

4.5 Piante industriali

- a) Tabacco
 b) Luppolo
 c) Piante da semi oleosi (*)
 d) Piante tessili
 e) Altre piante industriali

(specificare)

4.6 Ortive

In piena aria:

- a) in coltivazioni di pieno campo
 — fagiolo fresco
 — pisello fresco
 — carciofo
 — insalata (indivia, lattuga, radicchio o cicoria)
 — fragola
 — pomodoro da mensa
 — pomodoro da industria
 — altre ortive

(specificare)

- b) in orti stabili o industriali

Protette:

- a) in serra
 b) in tunnels, campane, ecc.

4.7 Fiori e piante ornamentali

- a) In piena aria
 b) Protette:
 — in serra
 — in tunnels, campane, ecc.

Codice	COLTIVAZIONE PRINCIPALE		COLTIVAZIONE SUCCESSIVA SECONDARIA	
	ETTARI	ARE	ETTARI	ARE
01				
02				
03				
04				
05				
06				
07				
08				
09				
10				
11				
12				
13				
14				
15				
16				
17				
18				
19				
20				
21				
22				
23				
24				
25				
26				
27				
28				
29				
30				

4.8 Piante sarciate da foraggio

4.9 Foraggere avvicendate

- a) Prati avvicendati
 b) Erbai (compreso il granoturco in erba ed a maturazione cerosa)

4.10 Sementi (superfici per la produzione di sementi o piantine destinate alla vendita)

4.11 Altri seminativi

(specificare)

4.12 Terreni a riposo

4.13 TOTALE SEMINATIVI

Codice	COLTIVAZIONE PRINCIPALE		COLTIVAZIONE SUCCESSIVA SECONDARIA	
	ETTARI	ARE	ETTARI	ARE
31				
32				
33				
34				
35				
36			XXXXXXX	XXXX
•				

5

ORTI FAMILIARI

6

PRATI PERMANENTI E PASCOLI

6.1 Prati permanenti

6.2 Pascoli

6.3 TOTALE PRATI PERMANENTI E PASCOLI

7

COLTIVAZIONI LEGNOSE AGRARIE

(comprese le coltivazioni legnose agrarie non ancora in produzione)

7.1 Vite (riportare il dato dal punto 15.8 pag. 4)

7.2 Olivo

7.3 Agrumi

a) Arancio

b) Mandarino

c) Limone

d) Altri agrumi

(specificare)

7.4 Fruttiferi

a) Melo

b) Pero

c) Pesco

d) Mandorlo

e) Nocciolo

f) Altri fruttiferi

(specificare)

7.5 Vivai (escluse le viti madri di portinnesto e i barbatellai; i vivai forestali destinati al fabbisogno aziendale devono essere indicati tra le colture boschive nel successivo punto 8)

7.6 Altre coltivazioni legnose agrarie

(specificare)

7.7 Coltivazioni legnose agrarie in serra

7.8 TOTALE COLTIVAZIONI LEGNOSE AGRARIE

Codice	COLTIVAZIONE PRINCIPALE	
	ETTARI	ARE
37		
38		
39		
•		
44		
45		
46		
47		
48		
49		
50		
51		
52		
53		
54		
55		
58		
59		
•		

(*) Compresse le superfici destinate alla produzione di sementi.

17 BOVINI

(compresi i bufalini)

- 17.1 Di età inferiore a 6 mesi 01
- 17.2 Da 6 mesi a meno di 1 anno 02
- 17.3 Da 1 anno a meno di 2 anni 03
 - a) Maschi 04
 - da riproduzione 03
 - da macello 04
 - b) Femmine 05
 - da allevamento 05
 - da macello 06
- 17.4 Di 2 anni e più 07
 - a) Maschi 08
 - da riproduzione 07
 - da macello 08
 - da lavoro 09
 - b) Femmine 10
 - manze da allevamento 10
 - manze da macello 11
 - vacche da latte (comprese le vacche da latte e da carne) 12
 - altre vacche (da carne, da lavoro, da carne e da lavoro) 13

Codice	CAPI
01	
02	
03	
04	
05	
06	
07	
08	
09	
10	
11	
12	
13	
14	
15	
16	
17	
18	
19	
20	
21	
22	
23	
24	

17.5 **TOTALE BOVINI** 14

↳ di cui **BUFALINI** 15

18 OVINI

- 18.1 Pecore 16
- 18.2 Agnelli, agnelloni, montoni, castrati 17
- 18.3 **TOTALE OVINI** 18

19 CAPRINI

- 19.1 Capre 19
- 19.2 Capretti, caprettoni, becchi 20
- 19.3 **TOTALE CAPRINI** 21

20 EQUINI

- 20.1 Cavalli 22
- 20.2 Asini, muli e bardotti 23
- 20.3 **TOTALE EQUINI** 24

21 SUINI

- 21.1 Di peso inferiore a 20 kg 25
- 21.2 Da 20 kg a meno di 50 kg 26
- 21.3 Di 50 kg e più 27
 - a) Verri 27
 - b) Scrofe 28
 - c) Da macello 29
 - da 50 kg a meno di 80 kg 29
 - di 80 kg e più 30
- 21.4 **TOTALE SUINI** 31

Codice	CAPI
25	
26	
27	
28	
29	
30	
31	
32	
33	
34	

22 CONIGLI

- 22.1 Fattrici 32
- 22.2 Altri conigli 33
- 22.3 **TOTALE CONIGLI** 34

23 ALLEVAMENTI AVICOLI

- 23.1 Polli da carne 35
- 23.2 Galline da uova 36
- 23.3 Tacchini, galline faraone, anatre, oche 37
- 23.4 **TOTALE ALLEVAMENTI AVICOLI** 38

Codice	CAPI
35	
36	
37	
38	

24 ALTRI ALLEVAMENTI

- 24.1 Selvaggina 39
- 24.2 Animali da pelliccia 40
- 24.3 Api 41 (N. alveari)
- 24.4 Allevamenti ittici 42
- 24.5 Altri 43

25 L'AZIENDA PRODUCE PULCINI DI UN GIORNO MEDIANTE INCUBAZIONE ARTIFICIALE?

44 si no

Sezione V - MEZZI MECCANICI

26 MEZZI MECCANICI UTILIZZATI

(annata agraria 1981-82)

- 26.1 **Trattrici (*) (potenza effettiva)**
 - a) Di potenza inferiore a 25 Kw (34 Cv) 01
 - b) Da 25 Kw (34 Cv) a meno di 40 Kw (54 Cv) 02
 - c) Da 40 Kw (54 Cv) a meno di 60 Kw (82 Cv) 03
 - d) Da 60 Kw (82 Cv) a meno di 80 Kw (109 Cv) 04
 - e) Di 80 Kw (109 Cv) e oltre 05
- 26.2 **TOTALE TRATTRICI** •
- 26.3 **Motocoltivatori, motozappe, motofresatrici e motofalciatrici** 06
- 26.4 **Apparecchi meccanici per la irrorazione e per la lotta contro i parassiti e le erbe infestanti** 07
- 26.5 **Macchine per la concimazione** 08
- 26.6 **Raccogliatrici-trinciatrici** 09
- 26.7 **Trebbiatrici** 10
- 26.8 **Mietitrebbiatrici** 11
- 26.9 **Macchine per la raccolta completamente meccanizzata della patata** 12
- 26.10 **Macchine per la raccolta completamente meccanizzata della barbabietola da zucchero** 13
- 26.11 **Macchine per la raccolta della frutta** 14
- 26.12 **Automezzi per trasporto merci (autocarri, motocarri)** 15
- 26.13 **Altri** 16

Codice	FORNITI DA			
	DI PROPRIETA' DELLA AZIENDA (Numero)	IN COM-PROPRIETA' O FORNITI DA ALTRE AZIENDE AGRICOLE	Cooperative agricole od organismi associativi simili	Imprese di esercizio e noleggio per conto terzi
01		1 <input type="checkbox"/>	2 <input type="checkbox"/>	3 <input type="checkbox"/>
02		1 <input type="checkbox"/>	2 <input type="checkbox"/>	3 <input type="checkbox"/>
03		1 <input type="checkbox"/>	2 <input type="checkbox"/>	3 <input type="checkbox"/>
04		1 <input type="checkbox"/>	2 <input type="checkbox"/>	3 <input type="checkbox"/>
05		1 <input type="checkbox"/>	2 <input type="checkbox"/>	3 <input type="checkbox"/>
06		1 <input type="checkbox"/>	2 <input type="checkbox"/>	3 <input type="checkbox"/>
07		1 <input type="checkbox"/>	2 <input type="checkbox"/>	3 <input type="checkbox"/>
08		1 <input type="checkbox"/>	2 <input type="checkbox"/>	3 <input type="checkbox"/>
09		1 <input type="checkbox"/>	2 <input type="checkbox"/>	3 <input type="checkbox"/>
10		1 <input type="checkbox"/>	2 <input type="checkbox"/>	3 <input type="checkbox"/>
11		1 <input type="checkbox"/>	2 <input type="checkbox"/>	3 <input type="checkbox"/>
12		1 <input type="checkbox"/>	2 <input type="checkbox"/>	3 <input type="checkbox"/>
13		1 <input type="checkbox"/>	2 <input type="checkbox"/>	3 <input type="checkbox"/>
14		1 <input type="checkbox"/>	2 <input type="checkbox"/>	3 <input type="checkbox"/>
15		1 <input type="checkbox"/>	2 <input type="checkbox"/>	3 <input type="checkbox"/>
16	11 <input type="checkbox"/>	1 <input type="checkbox"/>	2 <input type="checkbox"/>	3 <input type="checkbox"/>

(*) Per facilitare la compilazione, la potenza è indicata sia in Kilowatt (Kw), sia in Cavalli vapore (Cv).

27

IMPIANTI

INDICARE SE L'AZIENDA DISPONE
DI PROPRI IMPIANTI PER

- 27.1 La selezione, calibratura ed imballaggio di frutta, agrumi ed ortaggi 51
- 27.2 La cura della foglia verde del tabacco 52
- 27.3 Il condizionamento della foglia curata del tabacco in colli 53
- 27.4 L'essiccazione meccanica
- a) della granella 54
- b) del foraggio 55
- 27.5 La conservazione di frutta, ortaggi, ecc. (celle frigorifere) 56
- 27.6 La trasformazione di
- a) Uva 57
- b) Olive 58
- c) Latte 59
- 27.7 La produzione di mangime 60
- 27.8 L'alimentazione automatizzata del bestiame 61
- 27.9 L'abbeveraggio automatizzato del bestiame 62
- 27.10 Lo sgombero quotidiano del letame 63
- 27.11 La depurazione dei liquami 64
- 27.12 La mungitura meccanica 65
- 27.13 La refrigerazione e/o il trattamento igienico del latte 66
- 27.14 La lavorazione del legno (seghe fisse) 67

28

FABBRICATI RURALI

INDICARE SE L'AZIENDA DISPONE DI

28.1 Ricoveri per animali

- a) Stalle 1
- b) Porcilaie 2
- c) Pollai 3

28.2 Locali per l'immagazzinamento dei prodotti

- a) Magazzini (escluse le celle frigorifere per le quali deve essere data risposta al precedente punto 27.5) 4
- b) Sili da foraggio 5
- c) Fienili 6

28.3 Locali per il deposito di macchine ed attrezzi di uso agricolo 7

28.4 Serre

- a) con impianti di riscaldamento
- b) senza impianti di riscaldamento

TOTALE

SUPERFICIE
DI BASE (m²)

29

ABITAZIONI SITUATE NELL'AZIENDA

29.1 Abitazioni

a) Occupate

- dal conduttore e dai suoi familiari (rispondere solo se il conduttore è una persona fisica)
- da operai a tempo indeterminato, categorie speciali, impiegati e dirigenti
- da altre persone

b) Non occupate

TOTALE

NU- MERO TO- TALE DELLE ABITA- ZIONI	NUMERO DELLE ABITAZIONI FORNITE DI			
	Acqua pota- bile	Gabi- netto	Ener- gia elet- trica	Tele- fono

29.2 Tutti gli operai a tempo indeterminato, categorie speciali, impiegati e dirigenti abitano nell'azienda? 1 si no29.3 Nell'azienda sono stati ospitati turisti nell'annata agraria 1981-82? 1 si no

30

ENERGIA ELETTRICA PER USO AGRICOLO

L'azienda utilizza energia elettrica per uso agricolo? 1 si no

31

NOTIZIE SULLE PERSONE DI 14 ANNI E PIU' CHE HANNO LAVORATO NELL'AZIENDA

(annata agraria 1981-82)

Se il conduttore non è una persona fisica nessuna risposta deve essere data al punto 31.1. Per le aziende a colonia parziaria appoderata i dati sul conduttore e sui familiari devono far riferimento al mezzadro e ai suoi familiari.

31.1 Manodopera familiare

a) Conduttore (responsabile giuridico ed economico dell'azienda)

b) Coniuge del conduttore

c) Altri familiari del conduttore (indicare la relazione di parentela, cioè a seconda dei casi: padre, madre, figlio, genero, nuora, ecc.)

31.2 TOTALE GIORNATE DI LAVORO DELLA MANODOPERA FAMILIARE

31.3 Manodopera extrafamiliare

a) Operai a tempo indeterminato, categorie speciali, impiegati e dirigenti (indicare, a seconda dei casi: direttore, fattore, contabile, mungitore, trattorista, ecc.)

b) Operai a tempo determinato (braccianti, giornalieri e simili), coloni impropri ed assimilati

— maschi (in complesso)

— femmine (in complesso)

31.4 TOTALE GIORNATE DI LAVORO DELLA MANODOPERA EXTRAFAMILIARE

Codice	SESSO	ANNO DI NASCITA	GIORNATE DI LAVORO PRESTATE NELL'ANNATA AGRARIA	INDICARE SE HA ESPLICATO ATTIVITA' REMUNERATIVA EXTRAZIENDALE		IN CASO DI RISPOSTA AFFERMATIVA PRECISARE SE L'ATTIVITA' EXTRAZIENDALE HA ASSORBITO		ATTIVITA' EXTRA-AZIENDALE PREVALENTEMENTE ESERCITATA (1)
				si	no	maggior tempo di quello dedicato alla azienda	minor tempo di quello dedicato alla azienda	
1	2	3	4	5	6	7	8	
01	1 M 2 F			si	no	1	2	
02	1 M 2 F			si	no	1	2	
03	1 M 2 F			si	no	1	2	
03	1 M 2 F			si	no	1	2	
03	1 M 2 F			si	no	1	2	
03	1 M 2 F			si	no	1	2	
03	1 M 2 F			si	no	1	2	
03	1 M 2 F			si	no	1	2	
03	1 M 2 F			si	no	1	2	

(1) Utilizzando la seguente tabella riportare il codice relativo all'attività esercitata.

ATTIVITA' ESERCITATA	Codice
In altre aziende agricole	1
In aziende dedite alla silvicoltura	2
Turismo nell'ambito aziendale	3
Artigianato nell'ambito aziendale	4
In aziende industriali, di costruzioni ed installazioni di impianti	5
In aziende commerciali	6
Nella Pubblica Amministrazione	7
Altre attività sull'azienda	8
Altre attività fuori dell'azienda	9

32

GRADO DI ISTRUZIONE DEL CAPO AZIENDA

(persona che di fatto gestisce l'azienda) (2)

TITOLO DI STUDIO CONSEGUITO	in	
	scuole ad indirizzo agrario	altri tipi di scuole
11		66
22		77
33		88
44		
55		

32.1 Laureato	11	66
32.2 Diplomato	22	77
32.3 Fornito di licenza di scuola media inferiore	33	88
32.4 Fornito di licenza di scuola elementare	44	
32.5 Privo di titolo di studio	55	

(2) Al presente quesito deve essere data in ogni caso risposta.

33

PARTECIPAZIONE A COOPERATIVE AGRICOLE O AD ORGANISMI ASSOCIATIVI SIMILI

Se l'azienda fa parte di cooperative agricole od organismi associativi simili, indicare le operazioni svolte nell'annata agraria 1981-82.

33.1 Acquisto di

- a) Fertilizzanti 1
- b) Antiparassitari e diserbanti 2
- c) Sementi e piante 3
- d) Bestiame 4
- e) Mangimi e foraggi 5
- f) Medicinali 6
- g) Attrezzature e mezzi meccanici 7
- h) Carburanti e lubrificanti 8
- i) Altri prodotti 9
(specificare)

33.2 Conferimento di prodotti**a) delle coltivazioni**

	Codice	SELEZIONATURA, CONDIZIONAMENTO, CONSERVAZIONE E VENDITA	SOLA TRASFORMAZIONE	TRASFORMAZIONE E VENDITA
— cereali	01	1 <input type="checkbox"/>	1 <input type="checkbox"/>	2 <input type="checkbox"/>
— barbabietola da zucchero	02	xxxxxxx	1 <input type="checkbox"/>	2 <input type="checkbox"/>
— tabacco	03	1 <input type="checkbox"/>	xxxxxxx	xxxxxxx
— ortaggi	04	1 <input type="checkbox"/>	1 <input type="checkbox"/>	2 <input type="checkbox"/>
— uva	05	1 <input type="checkbox"/>	1 <input type="checkbox"/>	2 <input type="checkbox"/>
— olive	06	1 <input type="checkbox"/>	1 <input type="checkbox"/>	2 <input type="checkbox"/>
— frutta ed agrumi	07	1 <input type="checkbox"/>	1 <input type="checkbox"/>	2 <input type="checkbox"/>
— altri (specificare)	08	1 <input type="checkbox"/>	1 <input type="checkbox"/>	2 <input type="checkbox"/>

b) degli allevamenti

— bovini	09	1 <input type="checkbox"/>	1 <input type="checkbox"/>	2 <input type="checkbox"/>
— suini	10	1 <input type="checkbox"/>	1 <input type="checkbox"/>	2 <input type="checkbox"/>
— ovini	11	1 <input type="checkbox"/>	1 <input type="checkbox"/>	2 <input type="checkbox"/>
— pollame	12	1 <input type="checkbox"/>	xxxxxxx	xxxxxxx
— uova	13	1 <input type="checkbox"/>	xxxxxxx	xxxxxxx
— latte	14	1 <input type="checkbox"/>	1 <input type="checkbox"/>	2 <input type="checkbox"/>
— altri (specificare)	15	1 <input type="checkbox"/>	1 <input type="checkbox"/>	2 <input type="checkbox"/>

33.3 Altre operazioni (escluse la fornitura dell'acqua irrigua e l'utilizzazione dei mezzi meccanici)

. 16
(specificare)

34

CONTABILITA'

34.1 Le uscite e le entrate dell'azienda vengono sistematicamente e regolarmente registrate? 1 si 2 no

34.2 Viene redatto, inoltre, un « inventario », un « bilancio » ed un conto « profitti e perdite » dell'azienda? 1 si 2 no

35

VENDITA DEI PRODOTTI DELL'AZIENDA

35.1 L'azienda produce normalmente per la vendita? 1 si 2 no

35.2 In caso affermativo la produzione commercializzata raggiunge normalmente il valore di lire 700.000 per annata agraria? 1 si 2 no

35.3 L'azienda è stata vincolata con contratto ad una o più imprese agricole, industriali e/o commerciali per la produzione e la vendita dei suoi prodotti? 1 si 2 no

In caso affermativo indicare i prodotti che ne hanno formato oggetto nell'annata agraria 1981-82.

a) Prodotti delle coltivazioni

- cereali 01
- barbabietola da zucchero 02
- tabacco 03
- ortaggi 04
- uva 05
- olive 06
- frutta ed agrumi 07
- altri
(specificare)
- 08

b) Prodotti degli allevamenti

- bovini 09
- suini 10
- ovini 11
- pollame 12
- uova 13
- latte 14
- altri
(specificare)
- 15



ISTITUTO CENTRALE DI STATISTICA

A	Comune		NUMERO DI CODICE
	Provincia		

B	SEZIONE DI CENSIMENTO

C	NUMERO D'ORDINE DEFINITIVO DEL QUESTIONARIO

NOTIZIE INDICATIVE DEL CONDUTTORE

Per l'azienda condotta a « colonia parziaria appoderata » fare riferimento al mezzadro.

--

COGNOME DELLA PERSONA FISICA O DENOMINAZIONE DELLA SOCIETA' OD ENTE CHE GESTISCE L'AZIENDA

--

NOME DELLA PERSONA FISICA CHE GESTISCE L'AZIENDA

INDIRIZZO

--

VIA, PIAZZA O LOCALITA'

--

	N.	
--	-----------	--

COMUNE

--

CODICE ISTAT

--

PROVINCIA

--

CODICE

Per l'azienda condotta a « colonia parziaria appoderata » indicare anche il concedente.

--

COGNOME DELLA PERSONA FISICA O DENOMINAZIONE DELLA SOCIETA' OD ENTE

--

NOME DELLA PERSONA FISICA

