



MINISTERO DI AGRICOLTURA, INDUSTRIA E COMMERCIO

DIREZIONE GENERALE DELLA STATISTICA E DEL LAVORO

UFFICIO DI STATISTICA AGRARIA

CATASTO AGRARIO

DEL

REGNO D'ITALIA

2010473893

Volume II — Fascicolo unico

COMPARTIMENTO DELLA LOMBARDIA

g/f
Genovese 1914

ROMA

TIPOGRAFIA NAZIONALE DI G. BERTERO E C.

Via Umbria

1913.

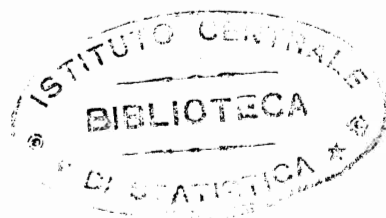

PARTE PRIMA

Ripartizione dei Territori comunali fra le principali categorie di terreni

COMPARTIMENTO III — *LOMBARDIA*

PROVINCIE

BERGAMO — BRESCIA — COMO — CREMOMA — MANTOVA
MILANO — PAVIA — SONDRIO

RIPARTIZIONE DEI TERRITORI COMUNALI FRA LE PRINCIPALI CATEGORIE DI TERRENI.

Comuni	Superficie terri- toriale — Chilometri quadrati	Giacitura	Altimetria minima e massima — Metri	Fabbricati, acqua e strade, ferrovie e tramvie e sterili per natura — Ettari	Superficie destinata alla produzione agraria e forestale						Incolto produttivo — Ettari	TOTALE — Ettari
					Seminativi		Prati e pascoli permanenti — Ettari	Colture specializzate di piante legnose — Ettari	Boschi compresi castagneti — Ettari	Incolto produttivo — Ettari		
					semplici — Ettari	con piante legnose — Ettari						
1. Adrara San Martino .	12.66	Colle	230-1335	49	10	56	336	188	506	121	1 217	
2. Adrara San Rocco . .	9.19	Id.	400-1220	56	4	93	298	..	466	2	863	
3. Albano Sant'Alessandro	5.34	Piano, Colle	230-435	33	..	326	18	23	130	4	501	
4. Albegno	2.67	Piano	185-220	17	6	212	23	..	9	..	250	
5. Albino	15.44	Monte, Colle	320-1160	93	44	214	370	4	798	21	1 451	
6. Almè	1.98	Piano, Colle	265-320	25	..	152	7	2	10	2	173	
7. Almenno San Barto- lomeo	10.69	Colle, Piano	235-1245	76	..	410	23	100	366	94	993	
8. Almenno San Salvatore	4.80	Id. Id.	230-800	75	..	239	11	14	141	..	405	
9. Alzano di Sopra . . .	1.52	Piano, Colle	290-550	24	..	67	8	..	53	..	128	
10. Alzano Maggiore . . .	2.88	Id. Id.	275-845	41	7	57	90	..	82	11	247	
11. Ambivere	3.27	Colle, Piano	260-530	22	..	136	5	56	108	..	305	
12. Averara	10.66	Monte	600-2175	71	7	..	418	..	534	36	995	
13. Aviatco	8.52	Id.	370-1360	63	38	..	419	..	181	151	789	
14. Azzano San Paolo . .	4.25	Piano	220-230	27	1	344	44	2	4	3	398	
15. Bagnatica	6.31	Id.	205-370	41	..	521	5	25	33	6	590	
16. Baresi	3.36	Monte	775-2300	116	8	..	43	..	101	68	220	
17. Barzana	2.08	Piano, Colle	270-350	14	..	144	5	3	28	14	194	
18. Bedulita	4.17	Monte	350-1000	22	..	30	217	..	116	32	395	
19. Berbenno	6.36	Id.	360-935	30	..	100	226	..	272	8	606	
20. Bergamo	26.40	Colle, Piano	210-510	439	99	1 483	240	115	264	..	2 201	
21. Berzo San Fermo . . .	5.85	Colle	335-725	20	..	58	181	60	219	47	565	
22. Bello	2.20	Monte	500-1220	7	10	..	111	..	92	..	213	
23. Bolgare	8.50	Piano	180-215	73	2	696	39	5	31	4	777	
24. Bonate di Sopra . . .	6.00	Id.	195-240	53	..	495	18	3	31	..	547	
25. Bonate di Sotto . . .	6.34	Id.	175-220	88	..	408	35	2	90	11	546	
26. Bondo Petello	3.00	Monte, Colle	360-1140	15	12	67	79	..	73	54	285	
27. Bordogna	5.55	Monte	550-2200	136	4	..	58	..	266	91	419	
28. Borgo di Terzo	1.88	Colle	320-1035	17	..	43	29	..	98	1	171	
29. Bottanuco	5.78	Piano	150-225	34	..	457	2	6	73	6	544	
30. Bracca	5.59	Monte	420-1150	46	88	..	109	..	187	129	513	
31. Branzi	25.57	Id.	800-2495	456	861	..	670	570	2 101	
32. Brembate di Sopra . .	4.38	Piano, Colle	225-275	57	2	331	7	5	36	..	381	
33. Brembate di Sotto . .	3.09	Piano	162-185	26	..	267	5	..	7	4	283	
34. Brembilla	21.13	Monte	290-1500	159	60	20	930	..	873	71	1 954	
35. Brumano	8.23	Id.	800-1870	39	6	..	600	..	175	3	784	
36. Bruntino	3.61	Colle	320-600	32	..	52	29	40	208	..	329	
37. Brusaporto	5.06	Piano	220-370	30	..	322	12	47	95	..	476	
38. Caleppio	2.32	Colle, Piano	170-510	15	..	36	8	68	103	2	217	
39. Calolzio	1.43	Piano, Colle	200-280	41	..	66	18	10	4	4	102	

Provincia di BERGAMO.

Circondario di Bergamo.

RIPARTIZIONE DEI TERRITORI COMUNALI FRA LE PRINCIPALI CATEGORIE DI TERRENI.

Comuni	Superficie terri- toriale Chilometri quadrati	Giacitura	Altimetria minima e massima Metri	Fabbricati, acque e strade, ferrovie e tramvie e sterili per natura Ettari	Superficie destinata alla produzione agraria e forestale							TOTALE Ettari
					Seminativi		Prati e pascoli permanenti Ettari	Colture specializzate di piante legnose Ettari	Boschi compresi i castagneti Ettari	Incolto produttivo Ettari		
					semplici Ettari	con piante legnose Ettari						
40. Calusco d'Adda	8.33	Piano	160-410	46	..	544	5	24	171	43	787	
41. Camerata Cornello	12.70	Monte	440-2000	163	28	..	332	..	454	293	1 107	
42. Capizzone	4.64	Monte, Colle	340-1035	29	..	81	101	..	246	7	435	
43. Capriate d'Adda	2.27	Piano	140-190	40	..	158	4	2	23	..	187	
44. Caprino Bergamasco	3.63	Colle, Piano	250-700	26	..	131	27	48	130	1	337	
45. Carenno	7.95	Monte, Colle	515-1430	25	8	41	284	..	411	26	770	
46. Carobbio	2.48	Piano, Colle	215-465	27	..	164	5	..	52	..	221	
47. Carona	44.67	Monte	1050-2915	1 084	1 622	..	359	1 402	3 383	
48. Carvico	4.42	Colle, Piano	280-600	23	..	260	7	22	109	21	419	
49. Cassiglio	14.18	Monte	570-2000	212	6	..	71	..	734	395	1 206	
50. Cenate di Sopra	7.00	Colle	290-1095	40	..	177	91	70	322	..	660	
51. Cenate di Sotto	4.56	Id.	245-465	28	..	150	15	160	100	3	428	
52. Cepino	1.73	Monte, Colle	400-1000	12	..	20	96	..	21	24	161	
53. Chignolo d'Isola	5.34	Piano	205-245	27	20	444	4	3	36	..	507	
54. Chiuduno	6.70	Colle, Piano	195-435	37	..	512	14	13	94	..	633	
55. Cisano Bergamasco	7.63	Piano, Colle	195-570	60	10	405	90	18	163	17	703	
56. Clanezzo	7.44	Monte	290-1035	37	13	43	70	..	575	6	707	
57. Colognola del Piano	4.25	Piano	230-235	26	1	359	34	..	1	4	399	
58. Corna	4.57	Monte	430-1220	21	..	50	157	..	204	25	436	
59. Cornalba	9.51	Id.	750-2020	95	11	..	283	..	202	360	856	
60. Corte	3.23	Piano, Colle	200-315	51	26	145	41	25	26	9	272	
61. Costa di Mezzate	5.15	Piano	210-300	27	..	362	58	11	54	3	488	
62. Costa di Serina	12.25	Monte	420-1540	69	70	..	500	..	558	28	1 156	
63. Costa Valle Imagna	4.30	Id.	865-1430	13	291	..	121	5	417	
64. Credaro	3.43	Colle, Piano	175-580	19	11	119	15	25	150	4	324	
65. Curnasco	2.78	Piano	220-230	18	2	216	36	..	6	..	260	
66. Curno	4.67	Id.	195-240	45	..	385	19	6	8	4	422	
67. Cusio	9.44	Monte	1000-2375	52	10	..	396	..	194	292	892	
68. Desenzano al Serio	5.21	Colle, Piano	330-1150	70	15	173	81	9	134	39	451	
69. Dossena	19.82	Monte	680-1820	60	24	..	570	..	1 328	..	1 922	
70. Endenna	2.62	Id.	320-600	41	29	34	72	..	86	..	221	
71. Entratico	4.16	Colle	270-715	15	..	153	57	..	190	1	401	
72. Erve	6.27	Monte, Colle	500-1450	50	15	10	141	..	332	79	577	
73. Filago	3.55	Piano	170-210	36	..	258	3	2	56	..	319	
74. Fondera	6.36	Monte	670-1830	110	5	..	113	..	123	285	526	
75. Poppolo	16.43	Id.	1515-2620	207	690	..	185	561	1 436	
76. Foresto Sparso	7.82	Colle	265-715	39	..	88	91	150	412	2	743	
77. Frerola	3.44	Monte	435-1150	16	20	..	226	..	70	12	328	
78. Fulpiano al Brembo	7.60	Id.	370-1500	37	15	15	395	..	277	21	743	
79. Fulpiano Valle Imagna	4.27	Id.	800-1500	47	5	..	212	..	118	45	380	
80. Gandosso	3.14	Colle	255-625	23	26	17	28	60	160	..	291	

Segue Circondario di Bergamo.

RIPARTIZIONE DEI TERRITORI COMUNALI FRA LE PRINCIPALI CATEGORIE DI TERRENI.

Comuni	Superficie terri- toriale Chilometri quadrati	Giacitura	Altimetria minima e massima Metri	Fabbricati, acque e strade, ferrovie e tramvie e stradi per natura Ettari	Superficie destinata alla produzione agraria e forestale						TOTALE Ettari
					Seminativi		Prati e pascoli permanenti Ettari	Colture specializzate di piante legnose Ettari	Boschi compresi i castagneti Ettari	Incolto produttivo Ettari	
					semplici Ettari	con piante legnose Ettari					
81. Gaverina	5.24	Monte, Colle	410-1060	24	..	69	214	..	206	11	500
82. Gerosa	10.15	Monte	430-1580	41	26	..	489	..	367	92	974
83. Gorlago	5.62	Piano, Colle	215-470	46	..	343	13	15	143	2	516
84. Gorle	2.43	Piano	260-270	24	..	210	3	2	3	1	219
85. Grignano	1.83	Id.	180-205	10	..	162	1	..	10	..	173
86. Grone	7.91	Colle	315-1275	38	..	72	410	..	255	16	753
87. Grumello del Monte .	9.93	Piano, Colle	200-625	65	..	529	14	193	192	..	928
88. Grumello del Piano .	1.42	Piano	215-230	11	1	115	15	131
89. Grumello dei Zanchi.	0.92	Monte	300-500	9	14	8	37	..	24	..	83
90. Lallio	2.16	Piano	210-220	16	..	180	19	..	1	..	200
91. Lenna	12.89	Monte	440-1820	57	26	..	96	..	837	273	1 232
92. Locate Bergamasco .	2.63	Piano, Colle	240-260	22	..	237	..	2	2	..	241
93. Locatello	3.79	Monte	440-1090	25	..	39	108	..	173	34	354
94. Lorentino	2.28	Colle, Piano	245-800	14	..	35	46	16	111	6	214
95. Luzzana	3.41	Colle	270-700	20	..	65	59	..	197	..	321
96. Madone	3.01	Piano	180-215	20	..	244	1	..	36	..	281
97. Mapello	8.60	Piano, Colle	235-530	54	..	561	5	71	162	7	806
98. Marne	1.85	Piano	180-190	17	..	132	1	1	34	..	168
99. Mazzoleni e Falghera	4.61	Monte	400-1000	30	..	30	199	..	187	15	431
100. Medolago	3.80	Piano	155-245	17	..	282	..	9	71	1	363
101. Mezzoldo	19.01	Monte	820-2430	84	4	..	622	..	807	384	1 817
102. Moio de' Calvi. . . .	6.25	Id.	600-1735	20	12	..	143	..	199	251	605
103. Molini di Colognola .	2.74	Colle	335-1275	14	..	67	29	..	163	1	260
104. Mologno.	4.38	Id.	325-1085	29	..	155	113	..	130	11	409
105. Monte Marengo . . .	3.08	Colle, Piano	195-620	18	..	129	23	24	104	10	290
106. Monticelli di Borgogna	1.76	Piano	220-370	20	..	110	5	6	35	..	156
107. Mozzo	3.60	Piano, Colle	230-390	24	..	239	..	21	71	5	336
108. Nembro	15.39	Colle, Piano	285-1180	140	77	195	391	139	475	122	1 399
109. Nese	4.78	Id. id.	290-675	33	10	156	59	..	217	3	445
110. Olmo al Brembo. . .	7.30	Monte	555-1640	39	5	..	111	..	574	1	691
111. Oltre il Colle	32.78	Id.	825-2510	502	1 627	..	734	415	2 776
112. Orio al Serio	3.06	Piano	225-240	13	..	267	25	1	293
113. Ornica.	14.48	Monte	665-2495	223	5	..	63	..	342	515	1 225
114. Ossanesga	1.48	Piano, Colle	230-265	26	..	94	4	..	6	18	122
115. Paladina.	0.85	Piano	235-270	10	..	65	2	1	7	..	75
116. Palazzago	14.14	Colle, Piano	270-1390	67	34	184	290	144	506	189	1 347
117. Parzanica	10.90	Monte, Colle	185-1110	482	..	76	180	1	305	46	608
118. Pedrengo	4.41	Piano	255-265	37	9	334	31	..	22	8	404
119. Piazza Brembana . .	6.65	Monte	465-1770	23	15	..	108	..	327	192	642
120. Piazzatorre	23.83	Id.	825-2325	401	2	..	366	..	1 134	480	1 982
121. Piazzo Alto	2.92	Id.	660-1050	15	18	..	187	..	72	..	277

Segue Circondario di Bergamo.

RIPARTIZIONE DEI TERRITORI COMUNALI FRA LE PRINCIPALI CATEGORIE DI TERRENI

Comuni	Superficie terri- toriale Chilometri quadrati	Giacitura	Altimetria minima e massima Metri	Fabbricati, acque e strade, ferrovie e tramvie e terreni per natura Ettari	Superficie destinata alla produzione agraria e forestale						TOTALE Ettari
					Seminalivi		Prati e pascoli permanenti Ettari	Cultura specializzate di piante legnose Ettari	Boschi compresi i castagnoli Ettari	Incolto produttivo Ettari	
					semplici Ettari	con piante legnose Ettari					
<i>Seque Circondario di Bergamo.</i>											
122. Piazze Basso	2.92	Monte	350-845	20	10	15	102	..	85	60	272
123. Piazzolo	4.80	Id.	525-1345	20	4	..	74	..	380	2	460
124. Ponteranica	8.47	Colle	290-1000	50	..	236	82	..	474	5	797
125. Ponte San Pietro	1.89	Piano	225-230	60	..	102	7	4	13	3	129
126. Pontida	10.26	Colle, Piano	200-665	49	..	219	17	241	499	1	977
127. Poscante	18.88	Monte	300-1230	104	79	40	788	..	798	79	1 784
128. Pradalunga	8.49	Colle, Piano	320-1160	63	..	144	74	..	568	..	786
129. Predore	11.74	Colle	185-955	481	..	30	58	83	474	48	693
130. Presezzo	2.27	Piano	205-245	17	..	201	1	1	7	..	210
131. Ranica	4.20	Piano, Colle	265-725	29	..	258	10	1	121	1	391
132. Redona	3.65	Id. id.	265-600	29	..	263	3	..	67	3	336
133. Rigosa	4.79	Monte	475-1025	22	30	..	181	..	240	6	457
134. Roncobello	16.88	Id.	975-2360	307	8	..	571	..	496	306	1 381
135. Roncola	5.12	Id.	600-1425	45	10	..	278	..	53	126	467
136. Rosciate	5.93	Colle	290-690	20	..	95	22	206	249	1	573
137. Rossino	2.17	Id.	260-1100	15	..	39	17	36	105	5	202
138. Rota Dentro	2.47	Monte	445-1130	11	..	6	84	..	146	..	236
139. Rota Fuori	4.24	Id.	410-800	27	..	10	173	..	212	2	397
140. San Gallo	8.58	Id.	370-1365	49	36	..	454	..	319	..	809
141. San Gervasio d'Adda	3.11	Piano	140-215	20	..	264	2	..	25	..	291
142. San Giovanni Bianco	16.95	Monte	400-1580	74	50	8	835	..	342	386	1 621
143. San Paolo d'Argon	5.12	Colle, Piano	230-480	20	..	368	2	37	83	2	492
144. San Pellegrino	8.41	Monte	340-1425	66	20	20	241	..	394	100	775
145. San Pietro d'Orzio	7.27	Id.	440-1180	36	30	4	208	..	442	7	691
146. Santa Brigida	14.40	Id.	525-2470	83	10	..	701	..	532	114	1 357
147. Sant'Antonio d'Adda	5.06	Colle	355-1425	80	12	67	93	28	205	21	426
148. Santo Stefano del Monte degli Angeli	4.24	Colle, Piano	300-350	24	..	164	13	53	168	2	400
149. Sarnico	5.83	Piano, Colle	185-820	223	..	102	19	50	188	1	360
150. Scano al Brembo	2.25	Id. id.	230-290	18	..	174	5	..	20	..	207
151. Scanzo	4.97	Colle, Piano	265-465	25	..	253	5	118	91	5	472
152. Sedrina	6.05	Monte, Colle	300-870	48	37	56	109	..	325	30	557
153. Selino	3.92	Monte	400-935	27	..	53	153	..	157	2	365
154. Selvino	6.49	Id.	550-1230	23	16	..	356	..	156	98	626
155. Seriate	12.54	Piano	200-280	186	..	953	18	3	61	33	1 068
156. Serina	27.83	Monte	650-2300	425	47	..	1 182	..	851	278	2 358
157. Sforzatica	4.60	Piano	175-205	33	19	348	25	2	31	2	427
158. Solza	1.24	Id.	240-260	8	..	102	..	5	9	..	116
159. Sombreno	1.03	Piano, Colle	275-340	8	..	42	..	8	45	..	95
160. Somendenna	2.34	Monte	420-800	28	31	..	71	..	103	1	206
161. Sorisole	12.45	Colle	290-1145	68	41	278	214	5	496	143	1 177

RIPARTIZIONE DEI TERRITORI COMUNALI FRA LE PRINCIPALI CATEGORIE DI TERRENI.

Comuni	Superficie terri- toriale Chilometri quadrati	Giacitura	Altimetria minima e massima Metri	Fabbricati, acque e strade, ferrovie e tramvie e sterili per natura Ettari	Superficie destinata alla produzione agraria e forestale						TOTALE Ettari
					Seminativi		Prati e pascoli permanenti Ettari	Colture specializzate di piante legnose Ettari	Boschi compresi i castagneti Ettari	Incolto produttivo Ettari	
					semplici Ettari	con piante legnose Ettari					
162. Sotto il Monte	5.17	Piano, Colle	250-600	53	8	202	..	71	182	1	464
163. Spino sul Brembo	2.29	Monte	330-1030	14	..	29	67	..	38	81	215
164. Stabello	2.90	Monte, Colle	295-1030	26	..	31	48	..	185	..	264
165. Stezzano	10.06	Piano	195-215	64	31	791	112	2	5	1	942
166. Strozza	3.89	Monte, Colle	310-915	24	..	71	32	..	251	11	365
167. Suisio	4.63	Piano	150-245	32	..	391	38	2	431
168. Tagliuno	7.70	Piano, Colle	150-510	54	..	539	28	60	89	..	716
169. Taleggio	46.97	Monte	520-2000	152	25	..	3 336	..	536	648	4 545
170. Tavernola Bergamasca	12.49	Colle	185-955	618	4	97	90	8	429	3	631
171. Telgate	8.21	Piano	170-190	47	19	696	37	..	20	2	774
172. Terno d'Isola	4.03	Id.	220-260	25	..	303	..	3	51	21	378
173. Torre Boldone	3.47	Piano, Colle	275-725	23	..	200	11	1	112	..	324
174. Torre de' Busi	9.25	Colle	290-1400	56	13	104	299	28	421	4	869
175. Torre de' Roveri	1.91	Colle, Piano	260-480	8	..	90	5	47	41	..	183
176. Trabuchello	7.04	Monte	720-2360	247	2	..	45	..	182	228	457
177. Trescore Balneario	13.45	Piano, Colle	250-870	74	35	443	108	140	513	32	1 271
178. Treviolo	3.92	Piano	180-225	92	..	248	33	2	12	5	300
179. Vall'Alta	8.02	Monte, Colle	350-1020	40	12	165	251	1	327	6	762
180. Valleve	15.12	Monte	1140-2375	217	612	..	300	383	1 295
181. Valnegra	2.20	Id.	485-1320	7	7	..	77	..	124	5	213
182. Valsecca	5.28	Id.	520-1450	24	..	15	185	..	262	42	504
183. Valtesse	3.45	Piano, Colle	265-370	29	..	268	7	..	41	..	316
184. Valtorta	30.93	Monte	755-2555	586	10	..	745	..	1 216	536	2 507
185. Veduggio	20.00	Id.	660-1565	263	20	..	1 113	..	357	247	1 737
186. Vercurago	2.14	Piano, Colle	200-690	71	..	61	35	13	26	8	143
187. Viadanica	5.49	Colle	280-990	25	..	32	87	64	336	5	524
188. Vigano San Martino	3.69	Id.	305-1100	38	..	96	73	..	155	7	331
189. Vigolo	12.35	Monte, Colle	490-1335	29	32	38	357	..	761	18	1 206
190. Villa d'Adda	6.07	Piano, Colle	185-695	36	..	271	7	93	200	..	571
191. Villa d'Almè	2.82	Id.	265-460	42	..	124	11	33	72	..	240
192. Villa di Serio	4.61	Colle, Piano	275-460	60	41	88	3	84	183	2	401
193. Villongo San Filastro	3.50	Id. id.	220-610	22	17	127	29	46	101	8	328
194. Villongo Sant' Alessand ro	3.18	Id. id.	185-540	24	..	96	31	46	115	6	294
195. Zandobbio	6.52	Id. id.	260-715	28	..	247	32	25	298	22	624
196. Zogno	9.69	Monte, Colle	300-1100	120	70	60	517	..	202	..	849
Circondario di Bergamo . .	1 422.56	Colle, Piano, Monte.	140-2915	14 772	1 872	29 637	35 364	3 719	43 988	12 904	127 484

RIPARTIZIONE DEI TERRITORI COMUNALI FRA LE PRINCIPALI CATEGORIE DI TERRENI.

Comuni	Superficie terri- toriale Chilometri quadrati	Giacitura	Altimetria minima e massima Metri	Fabbricati, acque e strade, ferrovie e tramvie e sterili per natura Ettari	Superficie destinata alla produzione agraria e forestale						TOTALE Ettari
					Seminativi		Prati e pascoli permanenti Ettari	Colture specializzate di piante legnose Ettari	Boschi compresi i castagneti Ettari	Incolto produttivo Ettari	
					semplici Ettari	con piante legnose Ettari					
Circondario di Clusone.											
1. Ardesio	54.35	Monte	525-2510	1 080	100	..	1 356	..	1 921	978	4 355
2. Azzone	17.03	Id.	750-2490	291	502	..	733	177	1 412
3. Barzizza	6.04	Monte, Colle	500-1635	20	25	21	406	..	95	37	584
4. Bianzano	6.70	Colle	490-1000	19	..	59	172	..	406	14	651
5. Bondione	48.10	Monte	820-3050	3 224	174	..	611	801	1 586
6. Bossico	7.17	Id.	605-1460	40	60	..	332	..	236	49	677
7. Casnigo	13.63	Monte, Colle	380-1265	82	102	77	624	2	328	148	1 281
8. Castione della Presolana	43.03	Monte	815-2520	403	160	..	2 487	..	717	536	3 900
9. Castro	3.56	Colle	185-350	262	..	29	38	..	10	17	94
10. Cazzano Sant'Andrea .	2.09	Monte, Colle	440-700	20	61	25	73	..	24	6	189
11. Cene	8.67	Id.	360-705	39	61	80	234	..	452	1	828
12. Cerete	14.09	Monte	470-1180	39	150	18	551	..	554	97	1 370
13. Clusone	27.85	Id.	555-1640	133	440	85	1 233	..	811	83	2 652
14. Colere	18.97	Id.	625-2520	800	249	..	600	248	1 097
15. Colzate	6.76	Monte, Colle	425-1565	38	40	40	258	..	259	41	638
16. Costa Volpino	18.78	Colle	190-1720	199	155	135	485	129	520	255	1 679
17. Endine	6.63	Colle, Piano	340-1380	78	27	127	162	..	225	44	585
18. Esmate	5.59	Colle	185-800	82	44	24	291	..	116	2	477
19. Fino del Monte	4.40	Monte	650-1640	32	59	..	254	..	93	2	408
20. Fiorano al Serio	1.09	Colle, Piano	375-555	15	18	34	24	..	17	1	94
21. Fiumenero	28.50	Monte	790-3035	1 237	2	..	428	..	436	747	1 613
22. Fonteno	11.19	Monte, Colle	380-1295	27	..	45	680	..	342	25	1 092
23. Gandellino	28.87	Monte	675-2720	317	1 186	..	1 168	216	2 570
24. Gandino	23.42	Monte, Colle	435-1600	105	96	57	1 613	..	418	53	2 237
25. Gazzaniga	13.31	Id. id.	365-1540	102	40	65	369	..	494	261	1 229
26. Gorno	9.98	Id. id.	450-1680	42	100	..	334	..	396	126	956
27. Gromo	17.09	Monte	610-2320	243	681	..	726	59	1 466
28. Leffe	6.82	Monte, Colle	420-855	39	130	20	187	..	303	3	643
29. Lizzola	19.74	Monte	820-2540	684	663	..	361	266	1 290
30. Lovere	7.43	Colle	185-1210	238	..	107	161	..	231	6	505
31. Monasterolo del Castello	8.56	Id.	340-1284	66	..	70	272	58	383	7	790
32. Oltrepovo	24.06	Monte	1040-2885	337	1 274	..	483	312	2 069
33. Oltressenda Alta	17.45	Id.	650-2425	237	18	..	709	..	638	143	1 508
34. Oltressenda Bassa	5.23	Id.	525-980	53	45	6	75	..	342	2	470
35. Oneta	18.46	Id.	620-2050	80	10	..	731	..	361	664	1 766
36. Onore	11.72	Id.	700-1430	46	79	..	865	..	170	12	1 126
37. Orezza	1.50	Monte, Colle	470-1020	10	27	..	55	..	56	2	140
38. Parre	22.89	Id. id.	470-2315	301	180	..	887	..	786	135	1 988
39. Peja	4.39	Id. id.	500-1210	23	39	..	152	..	215	10	416
40. Pian Gajano	14.46	Colle	340-1260	132	38	62	516	19	612	67	1 314
41. Pianico	2.65	Id.	260-650	11	12	52	115	5	68	2	254

RIPARTIZIONE DEI TERRITORI COMUNALI FRA LE PRINCIPALI CATEGORIE DI TERRENI.

Comuni	Superficie terri- toriale Chilometri quadrati	Giacitura	Altimetria minima e massima Metri	Fabbricati, acque e strade, ferrovie e tramvie e terreni sterili per natura Ettari	Superficie destinata alla produzione agraria e forestale						TOTALE Ettari
					Seminativi		Prati e pascoli permanenti Ettari	Culture specializzate di piante legnose Ettari	Boschi compresi i castagnati Ettari	Incolto produttivo Ettari	
					semplici Ettari	con piante legnose Ettari					
Segue Circondario di Clusone.											
42. Piario	1.50	Monte	500-850	11	40	..	43	..	53	3	139
43. Ponte di Nossola	3.86	Monte, Colle	460-1295	37	30	..	110	..	194	15	349
44. Premolo	18.51	Id. id.	620-2510	140	80	..	815	..	552	264	1 711
45. Ranzanico	7.11	Colle	340-1100	102	..	122	120	3	356	8	609
46. Riva di Solto	6.73	Id.	185-1235	375	33	55	207	3	298
47. Rogno	15.77	Id.	215-1880	127	149	46	442	42	449	322	1 450
48. Rovetta	24.23	Monte	660-2520	356	180	26	780	..	682	399	2 067
49. Schilpario	64.57	Id.	1070-2680	1 539	1 369	..	1 637	1 912	4 918
50. Sellere	1.59	Colle	290-800	10	..	53	44	..	50	2	149
51. Solto	6.54	Id.	355-1235	32	..	102	257	..	261	2	622
52. Songavazzo	12.84	Monte	650-1425	78	54	..	563	..	492	97	1 206
53. Sovere	16.39	Id.	340-1285	77	61	127	572	..	770	32	1 562
54. Spinone	2.00	Colle	340-500	42	..	81	24	..	50	3	158
55. Valgoglio	32.12	Monte	765-2655	408	1 102	..	633	1 069	2 804
56. Vertova	16.10	Monte, Colle	390-1910	138	96	58	882	..	254	182	1 472
57. Vilminore	17.31	Monte	1020-2850	716	393	..	495	127	1 015
58. Zorzino	1.95	Colle	185-415	115	..	22	18	14	10	16	80
<i>Circondario di Clusone.</i>	861.37	<i>Monte, Colle, Piano.</i>	185-3050	15 529	3 008	1 875	29 425	327	24 862	11 111	70 608

Circondario di Treviglio.

1. Antegnate	9.53	Piano	110-120	46	3	852	50	..	2	..	907
2. Arcene	4.27	Id.	140-150	28	13	313	66	2	3	2	399
3. Arsago	9.37	Id.	105-110	39	..	598	243	..	31	26	898
4. Barbata	7.94	Id.	95-105	37	..	702	50	5	757
5. Bariano	7.11	Id.	115-120	110	..	510	58	..	8	25	601
6. Boltiere	4.09	Id.	160-175	25	..	313	41	..	27	3	384
7. Brignano Gera d'Adda	11.97	Id.	120-130	60	..	982	55	..	100	..	1 137
8. Calcinate	14.89	Id.	170-210	92	1	1 229	30	2	120	15	1 397
9. Calcio	15.65	Id.	110-130	117	..	1 159	234	..	40	15	1 448
10. Calvenzano	6.53	Id.	105-115	38	..	577	35	..	1	2	615
11. Canonica d'Adda	4.30	Id.	135-145	88	..	195	77	1	66	3	342
12. Caravaggio	33.18	Id.	95-125	233	672	2 036	325	..	40	12	3 085
13. Casirate d'Adda	10.31	Id.	110-120	51	2	630	160	..	172	16	980
14. Castel Rozzone	1.67	Id.	135-140	9	..	142	16	158
15. Cavernago	7.54	Id.	180-205	118	..	541	47	4	43	1	636
16. Ciserano	5.25	Id.	155-165	29	..	424	56	6	4	6	496
17. Cividate al Piano	9.66	Id.	125-145	56	..	783	100	1	22	4	910

RIPARTIZIONE DEI TERRITORI COMUNALI FRA LE PRINCIPALI CATEGORIE DI TERRENI.

Comuni	Superficie terri- toriale Chilometri quadrati	Giacitura	Altimetria minima e massima Metri	Fabbricati, acque e strade, ferrovie e tramvie e sterili per natura Ettari	Superficie destinata alla produzione agraria e forestale						TOTALE Ettari
					Seminativi		Prati e pascoli permanenti Ettari	Colture specializzate di piante legnose Ettari	Boschi compresi i castagneti Ettari	Incolto produttivo Ettari	
					semplici Ettari	con piante legnose Ettari					
<i>Segue Circondario di Treviglio.</i>											
18. Cologno al Serio . . .	17.73	Piano	140-165	149	136	1 100	176	2	175	35	1 624
19. Comun Nuovo	6.42	Id.	175-195	29	..	497	95	..	21	..	613
20. Cortenuova	7.18	Id.	130-160	41	..	605	66	..	6	..	677
21. Covo	12.89	Id.	110-125	90	..	1 137	41	2	16	3	1 199
22. Para Gera d'Adda . .	10.74	Id.	125-135	87	..	684	166	4	127	6	987
23. Para Olivana con Sola	4.98	Id.	105-110	21	..	425	11	..	21	20	477
24. Fontanella	17.84	Id.	90-110	138	400	1 017	183	..	40	6	1 646
25. Fornovo di San Gio- vanni	7.03	Id.	105-110	77	..	510	84	1	17	14	626
26. Ghisalba	10.34	Id.	160-170	216	..	762	29	5	11	11	818
27. Grassobbio	8.34	Id.	200-225	199	14	466	17	2	39	97	635
28. Isso	4.95	Id.	95-105	28	80	369	16	2	467
29. Levate	5.37	Id.	185-190	36	..	448	47	1	2	3	501
30. Lurano	4.02	Id.	140-150	26	..	299	47	..	29	1	376
31. Mariano al Brembo . .	3.77	Id.	170-200	37	14	226	38	..	40	22	340
32. Martinengo	21.95	Id.	130-160	222	1	1 702	144	1	12	113	1 973
33. Misano di Gera d'Adda	6.17	Id.	100-105	38	..	483	94	..	2	..	579
34. Morengo	10.40	Id.	125-135	132	..	602	80	1	182	43	908
35. Mornico al Serio . . .	7.06	Id.	160-170	45	..	645	10	1	4	1	661
36. Mozzanica	9.44	Id.	95-105	119	130	564	99	..	20	12	825
37. Osio Sopra	5.08	Id.	175-195	34	20	352	24	..	59	19	474
38. Osio Sotto	7.53	Id.	170-185	46	..	573	104	..	25	5	707
39. Pagazzano	5.09	Id.	120-125	21	..	353	66	..	63	6	488
40. Palosco	10.58	Id.	140-170	76	..	907	53	1	11	10	982
41. Pognano	3.20	Id.	150-160	17	..	220	54	..	27	2	303
42. Pontirolo Nuovo . . .	10.96	Id.	140-160	54	..	860	140	..	40	2	1 042
43. Pumenengo	10.02	Id.	95-115	115	..	647	155	..	44	41	887
44. Romano di Lombardia	18.23	Id.	110-135	184	..	1 504	105	..	16	14	1 639
45. Sabbio Bergamasco . .	2.65	Id.	190-200	82	..	175	8	183
46. Spirano	9.57	Id.	145-170	44	..	712	135	..	65	1	913
47. Torre Pallavicina . . .	10.23	Id.	95-105	78	60	684	95	..	103	3	945
48. Treviglio	31.89	Id.	115-145	209	47	2 574	252	..	101	6	2 980
49. Urganò	14.12	Id.	165-190	102	49	1 020	215	..	18	8	1 310
50. Verdellino	3.82	Id.	165-175	24	7	314	32	..	2	3	358
51. Verdello	7.22	Id.	155-175	46	8	575	91	..	2	..	676
52. Zanica	14.83	Id.	190-230	81	73	1 095	114	7	109	4	1 402
<i>Circondario di Treviglio . .</i>	<i>504.90</i>	<i>Piano</i>	<i>95-225</i>	<i>4 119</i>	<i>1 730</i>	<i>37 092</i>	<i>4 729</i>	<i>44</i>	<i>2 128</i>	<i>648</i>	<i>46 371</i>
Provincia di Bergamo . . .	2 788.83	<i>Monte, Piano, Colle.</i>	95-3050	34 420	6 610	68 604	69 518	4 090	70 978	24 663	244 463

RIPARTIZIONE DEI TERRITORI COMUNALI FRA LE PRINCIPALI CATEGORIE DI TERRENI

Comuni	Superficie terri- toriale Chilometri quadrati	Giacitura	Altimetria minima e massima Metri	Fabbricati, acque e strade, ferrovie e tramvie e sterili per natura Ettari	Superficie destinata alla produzione agraria e forestale						TOTALE Ettari
					Seminalivi		Prati e pascoli permanenti Ettari	Colture specializzate di piante legnose Ettari	Boschi compresi i castagneti Ettari	Incolto produttivo Ettari	
					semplici Ettari	con piante legnose Ettari					
Provincia di BRESCIA.											
Circondario di Breno.											
1. Anfurro	5.25	Monte	450-1680	13	22	..	155	7	192	136	512
2. Angolo	14.02	Id.	210-1635	89	7	25	450	21	724	86	1 313
3. Artogne	21.71	Id.	200-2070	99	51	79	640	15	954	333	2 072
4. Berzo Demo	16.07	Id.	420-2530	77	41	18	851	25	595	..	1 530
5. Berzo Inferiore	21.97	Id.	350-2150	68	19	41	1 361	12	696	..	2 129
6. Biennio	31.09	Id.	440-2220	178	104	..	1 218	16	1 283	310	2 931
7. Borno	43.22	Id.	235-2490	325	169	23	1 327	66	1 870	542	3 997
8. Braone	12.40	Id.	330-2675	393	16	20	299	8	504	..	847
9. Breno	58.94	Id.	290-2625	1 452	78	70	3 283	20	831	160	4 442
10. Capo di Ponte	18.58	Id.	350-2195	154	74	58	377	24	589	582	1 704
11. Cerveno	21.73	Id.	335-2550	612	44	97	559	18	486	357	1 561
12. Ceto	32.51	Id.	335-2750	1 198	55	35	603	11	575	774	2 053
13. Cevo	39.80	Id.	600-2900	801	98	..	935	..	1 623	523	3 179
14. Cimbergo	26.40	Id.	550-2900	892	78	1	771	..	898	..	1 748
15. Cividate Camuno	3.39	Id.	265-470	43	28	75	127	18	36	12	296
16. Cortenedolo	11.58	Id.	730-2260	151	77	..	545	3	307	75	1 007
17. Corteno	73.71	Id.	900-2740	2 539	179	..	2 104	..	1 680	869	4 832
18. Darfo	19.80	Id.	210-2070	168	116	92	333	14	717	540	1 812
19. Edolo	20.93	Id.	700-2450	127	115	4	747	21	881	198	1 966
20. Erbanno	8.13	Id.	230-1670	19	42	42	120	70	288	232	794
21. Esine	31.04	Id.	240-2215	92	73	119	1 297	19	1 183	321	3 012
22. Gianico	13.29	Id.	205-2070	41	22	35	200	2	474	555	1 288
23. Gorzone	6.89	Id.	215-1670	19	6	..	203	83	207	171	670
24. Grevo	11.74	Id.	400-3400	148	30	1	318	5	616	56	1 026
25. Incudine	20.40	Id.	930-2350	244	67	..	755	..	974	..	1 796
26. Losine	6.29	Id.	295-1000	45	16	93	149	30	296	..	584
27. Loveno Grumello	19.99	Id.	900-2740	244	14	..	1 265	..	386	90	1 755
28. Lozio	23.95	Id.	650-2550	803	100	..	709	..	423	360	1 592
29. Malegno	7.02	Id.	270-1105	44	12	34	120	69	415	8	658
30. Malonno	31.01	Id.	495-2650	230	125	10	1 580	4	1 134	18	2 871
31. Mazzunno	8.91	Id.	390-1600	29	7	14	292	2	436	111	862
32. Monno	30.77	Id.	920-2700	548	71	..	1 723	..	689	46	2 529
33. Mù	55.82	Id.	700-3555	4 155	50	..	233	8	718	418	1 427
34. Niardo	22.37	Id.	330-2415	771	43	39	374	4	539	467	1 466
35. Ono San Pietro	13.97	Id.	340-2550	251	51	32	514	7	436	106	1 146
36. Ossimo	15.35	Id.	570-1975	65	106	11	650	24	443	236	1 470
37. Paisco	15.60	Id.	800-2600	221	34	..	574	..	731	..	1 339
38. Paspardo	10.34	Id.	550-2150	86	38	..	333	..	577	..	948
39. Piano Camuno	11.11	Id.	190-1175	34	92	57	282	4	544	98	1 077
40. Pisogne	48.08	Id.	185-1950	625	64	130	1 062	35	2 759	133	4 183

RIPARTIZIONE DEI TERRITORI COMUNALI FRA LE PRINCIPALI CATEGORIE DI TERRENI.

Comuni	Superficie terri- toriale Chilometri quadrati	Giacitura	Altimetria minima e massima Metri	Fabbricati, acque e strade, ferrovie e tramvie e sterili per natura Ettari	Superficie destinata alla produzione agraria e forestale						TOTALE Ettari
					Seminativi		Prati e pascoli permanenti Ettari	Colture specializzate di piante legnose Ettari	Boschi compresi i castagneti Ettari	Incolto produttivo Ettari	
					semplici Ettari	con piante legnose Ettari					
Segue Circondario di Breno.											
41. Pontagna	6.40	Monte	1150-2700	201	24	..	244	..	171	..	439
42. Ponte di Legno	97.87	Id.	1260-3555	3 757	124	..	4 499	..	511	896	6 030
43. Prestine	16.06	Id.	600-2035	98	19	7	891	I	568	22	1 508
44. Santicolo	8.80	Id.	750-2540	150	28	..	210	..	302	190	730
45. Saviore	65.12	Id.	860-3550	3 934	85	..	1 423	..	821	249	2 578
46. Sellero	13.86	Id.	400-2195	63	18	46	361	..	898	..	1 323
47. Sonico	60.24	Id.	620-3375	2 310	77	8	1 497	..	1 769	363	3 714
48. Temù	19.07	Id.	1145-3200	540	72	..	656	..	244	395	1 367
49. Terzano	3.68	Id.	380-1670	30	166	23	147	2	338
50. Vezza d'Oglio	53.32	Id.	1080-2800	1 437	162	..	2 514	..	1 219	..	3 895
51. Villa d'Allegno	16.80	Id.	1150-3280	700	49	..	459	..	252	220	980
52. Vione	37.36	Id.	1100-3280	821	118	..	1 719	..	1 069	9	2 915
<i>Circondario di Breno . . .</i>	<i>1303.75</i>	<i>Monte</i>	<i>185-3555</i>	<i>32 134</i>	<i>3 210</i>	<i>1 316</i>	<i>44 077</i>	<i>689</i>	<i>37 680</i>	<i>11 269</i>	<i>98 241</i>
Circondario di Brescia.											
1. Acquafredda	9.35	Piano	50-60	59	211	563	72	..	30	..	876
2. Azzano Mella	10.57	Id.	95-105	66	288	515	150	4	34	..	991
3. Bagnolo Mella	31.09	Id.	75-95	169	I 743	924	260	13	2 940
4. Barbariga	7.39	Id.	75-85	42	23	584	52	23	13	2	697
5. Bedizzole	25.98	Colle, Piano	150-190	150	807	996	246	355	35	9	2 448
6. Berlingo	4.60	Piano	110-130	27	10	301	119	..	3	..	433
7. Borgosatollo	8.46	Id.	110-120	62	199	338	235	5	4	3	784
8. Botticino Mattina	6.31	Colle, Piano	145-700	21	19	95	20	152	301	23	610
9. Botticino Sera	12.37	Id. Id.	145-875	52	38	175	60	222	513	177	1 185
10. Bovegno	48.68	Monte	535-2215	148	10	..	2 875	..	1 828	7	4 720
11. Bovezzo	6.42	Colle, Monte, Piano	190-915	29	32	62	79	33	404	3	613
12. Brandico	8.24	Piano	90-160	40	74	526	168	2	14	..	784
13. Brescia	74.46	Piano, Colle	105-875	811	I 740	2 622	731	311	I 140	91	6 635
14. Brione	6.89	Monte, Colle	620-1035	29	69	8	88	16	479	..	660
15. Brozzo	13.42	Monte	400-1455	53	7	5	274	..	543	460	1 289
16. Caino	17.31	Monte, Colle	290-1215	63	12	66	97	38	I 092	363	1 668
17. Cajonvico	5.22	Colle, Piano	130-435	30	140	104	126	49	28	45	492
18. Calcinato	33.01	Piano, Colle	110-165	235	I 199	I 248	391	106	49	73	3 065
19. Calvagese	4.83	Colle, Piano	190-250	40	10	120	26	249	36	2	443
20. Calvisano	45.01	Piano	40-85	299	2 230	I 413	484	..	75	..	4 202
21. Camignone	2.94	Colle, Piano	200-345	19	15	192	17	26	24	I	275
22. Capriano del Colle	13.92	Piano, Colle	80-135	80	153	518	159	185	81	216	1 312
23. Carcina	4.56	Monte, Colle	245-1155	21	..	33	33	3	366	..	435
24. Carpenedolo	29.96	Piano, Colle	55-120	236	865	I 561	233	66	35	..	2 760
25. Carzago	6.88	Colle, Piano	185-230	44	124	205	28	170	110	7	644

RIPARTIZIONE DEI TERRITORI COMUNALI FRA LE PRINCIPALI CATEGORIE DI TERRENI.

Comuni	Superficie terri- toriale Chilometri quadrati	Giacitura	Altimetria minima e massima Metri	Fabbricati, acque e strade, ferrovie e tramvie e sterili per natura Ettari	Superficie destinata alla produzione agraria e forestale						Incolto produttivo Ettari	TOTALE Ettari
					Seminativi		Prati e pascoli permanenti Ettari	Colture specializzate di piante legnose Ettari	Boschi compresi i castagneti Ettari	Ettari		
					semplici Ettari	con piante legnose Ettari						
26. Castegnato	9.27	Piano	125-145	54	119	474	247	3	30	..	873	
27. Castel Mella	7.40	Id.	105-120	46	149	361	148	3	31	2	694	
28. Castenedolo	25.73	Piano, Colle	105-145	122	343	1 460	528	90	30	..	2 451	
29. Cellatica	6.49	Colle, Piano	155-485	37	27	66	32	391	93	3	612	
30. Cilverghe	5.98	Piano, Colle	135-150	37	179	221	122	..	26	13	561	
31. Cimmo	14.20	Monte	435-1950	53	3	..	738	..	341	285	1 367	
32. Cizzago	6.59	Piano	105-120	36	211	278	127	..	6	1	623	
33. Collebeato	5.36	Colle, Piano	190-385	49	4	52	12	190	221	8	487	
34. Collio	54.34	Monte	780-2200	162	15	..	3 774	..	1 323	160	5 272	
35. Comezzano	8.95	Piano	100-115	63	25	595	204	..	8	..	832	
36. Concesio	12.52	Colle, Piano	190-1155	60	46	163	128	41	773	41	1 192	
37. Corticelle Pieve	7.60	Piano	70-85	55	6	623	38	7	23	8	705	
38. Corzano	11.86	Id.	85-100	52	325	572	222	3	12	..	1 134	
39. Cossirano	5.29	Id.	105-115	37	46	309	132	..	5	..	492	
40. Dello	8.08	Id.	75-90	49	..	618	126	7	7	1	759	
41. Desenzano sul Lago	31.40	Colle, Piano	65-205	1 195	189	699	284	619	148	6	1 945	
42. Flero	9.80	Piano	100-110	54	94	604	215	6	7	..	926	
43. Frontignano	3.87	Id.	85-85	23	14	313	33	..	4	..	364	
44. Gardone Val Trompia	13.43	Monte, Colle	315-1145	65	38	34	111	1	963	131	1 278	
45. Ghedi	60.77	Piano	60-110	279	2 837	1 830	529	33	19	550	5 798	
46. Gussago	24.91	Colle, Piano	130-880	129	84	680	298	526	761	13	2 362	
47. Inzino	6.30	Monte, Colle	340-1325	24	10	16	45	..	406	129	606	
48. Irma	4.99	Monte	560-1555	12	7	..	160	..	320	..	487	
49. Iseo	14.43	Colle, Monte	185-675	553	11	174	101	89	457	58	890	
50. Isorella	15.38	Piano	55-60	77	909	369	149	10	6	18	1 461	
51. Lodrino	16.76	Monte	420-1460	58	56	..	198	..	438	926	1 618	
52. Lograto	12.19	Piano	110-120	62	418	316	252	3	13	155	1 157	
53. Lonato	69.33	Piano, Colle	65-275	463	1 024	2 536	1 004	927	912	67	6 470	
54. Longhena	3.38	Piano	85-90	19	42	219	55	2	1	..	319	
55. Lumezzane Pieve	12.18	Monte	315-1350	59	68	10	556	..	525	..	1 159	
56. Lumezzane S. Apollonio	19.41	Id.	400-1370	94	43	23	377	..	599	805	1 847	
57. Maclodio	5.12	Piano	110-130	33	71	254	112	..	10	32	479	
58. Magno sopra Inzino	7.57	Monte	365-1255	22	9	12	191	..	375	148	735	
59. Mairano	11.47	Piano	95-105	50	85	712	288	5	7	..	1 097	
60. Marcheno	9.54	Monte	365-1335	40	28	11	142	4	323	406	914	
61. Marmentino	18.04	Id.	600-1755	45	16	..	556	..	986	201	1 759	
62. Marone	14.18	Monte, Colle	185-1335	525	2	..	199	136	323	233	893	
63. Mazzano	9.54	Piano, Colle	150-565	59	167	406	165	29	105	23	895	
64. Moniga	9.49	Colle	65-140	564	17	63	31	259	8	7	385	
65. Monticello Brusati	10.84	Piano, Colle	200-730	68	66	93	64	248	527	18	1 016	
66. Montichiari	80.43	Colle, Piano	70-135	510	4 080	2 475	722	200	56	..	7 533	
67. Montirone	10.37	Piano	90-110	52	430	320	215	12	5	3	985	

Segue Circondario di Brescia.

RIPARTIZIONE DEI TERRITORI COMUNALI FRA LE PRINCIPALI CATEGORIE DI TERRENI

Comuni	Superficie terri- toriale Chilometri quadrati	Giacitura	Altimetria minima e massima Metri	Fabbricati, acque e strade, ferrovie e tramvie e sterili per natura Ettari	Superficie destinata alla produzione agraria e forestale						TOTALE Ettari
					Seminativi		Prati e pascoli permanenti Ettari	Colture specializzate di piante legnose Ettari	Boschi compresi i castagneti Ettari	Incolto produttivo Ettari	
					semplici Ettari	con piante legnose Ettari					
68. Nave	27.23	Monte, Colle	190-1160	99	128	240	375	190	1 691	..	2 624
69. Nuvolento	7.39	Piano, Colle	160-195	41	102	270	103	26	155	42	698
70. Nuvolera	13.32	Id.	155-700	59	170	322	93	83	599	6	1 273
71. Ome	9.98	Colle, Monte	200-595	50	18	69	71	178	608	4	948
72. Ospitaletto	8.58	Piano	145-155	66	91	580	109	..	12	..	792
73. Padenghe	16.73	Colle	65-240	780	28	35	120	568	139	3	893
74. Paderno Franciacorta	5.57	Colle, Piano	150-185	33	41	434	30	14	5	..	524
75. Peschiera Maraglio . .	1.63	Colle	185-560	114	4	7	16	22	49
76. Pezzaze	21.71	Monte	555-1885	67	4	..	1 004	..	991	105	2 104
77. Pezzoro	5.65	Id.	835-1205	14	273	..	249	29	551
78. Pilzone	3.17	Colle, Monte	185-295	137	1	4	7	36	107	25	180
79. Polaveno	9.37	Monte	415-1000	34	114	..	132	..	654	3	903
80. Poncarale	12.55	Piano, Colle	90-105	79	60	606	347	45	114	4	1 176
81. Pozzolengo	21.30	Colle	85-135	75	441	964	317	303	27	3	2 055
82. Provaglio d'Iseo . . .	8.86	Colle, Piano	215-430	155	12	375	44	65	214	21	731
83. Provezze	7.79	Id. id.	240-675	50	29	193	29	104	351	23	729
84. Quinzanello	7.64	Piano	75-95	47	84	565	62	..	6	..	717
85. Remedello Sopra . . .	14.48	Id.	45-55	72	530	660	157	4	25	..	1 376
86. Remedello Sotto . . .	7.11	Id.	40-45	36	123	471	63	8	10	..	675
87. Rezzato	11.98	Piano, Colle	130-435	74	255	317	328	76	135	13	1 124
88. Rivoltella	29.34	Colle, Piano	65-110	736	276	1 364	326	200	28	4	2 198
89. Rodengo	8.57	Piano, Colle	145-595	43	13	476	149	56	117	3	814
90. Roncadelle	9.25	Piano	120-130	59	106	488	245	..	27	..	866
91. Saiano	4.30	Piano, Colle	170-380	23	2	215	32	57	101	..	407
92. Sale Marasino	16.49	Monte, Colle	185-1325	231	26	57	149	184	591	411	1 418
93. Santa Eufemia della Fonte	11.03	Piano, Colle	120-660	65	217	248	296	40	218	19	1 038
94. San Vigilio	6.55	Colle, Piano	210-785	36	9	99	36	113	358	4	619
95. San Zeno Naviglio . . .	6.17	Piano	45-120	47	130	231	177	10	16	6	570
96. Sarezzo	17.49	Monte, Colle	250-1190	71	25	161	292	3	1 184	13	1 678
97. Serle	18.15	Id. id.	210-1170	44	134	64	216	20	1 245	92	1 771
98. Sermione	31.24	Colle	65-95	2 701	182	363	47	116	2	13	723
99. Siviano	11.30	Id.	185-600	764	9	50	21	123	163	..	366
100. Sulzano	10.74	Colle, Monte	185-1000	224	15	26	121	82	504	102	850
101. Torbole Casaglia . . .	13.15	Piano	100-120	67	170	645	349	..	10	74	1 248
102. Travagliato	17.54	Id.	100-140	93	63	1 195	391	8	3	1	1 661
103. Trenzano	14.47	Id.	100-130	91	509	434	403	..	8	2	1 356
104. Vello	9.01	Monte, Colle	185-1250	600	2	19	37	243	301
105. Villa Cogozzo	10.00	Id. id.	235-1035	45	7	106	87	37	718	..	955
106. Virle Treponti	6.25	Piano, Colle	140-435	36	127	136	120	19	144	43	589
107. Visano	11.32	Piano	50-60	46	584	382	86	34	1 086
108. Zone	19.75	Monte	335-1950	61	61	..	803	..	844	206	1 914
<i>Circondario di Brescia . .</i>	<i>1 639.80</i>	<i>Colle, Piano, Monte.</i>	<i>40-2215</i>	<i>17 036</i>	<i>27 227</i>	<i>43 980</i>	<i>28 669</i>	<i>8 700</i>	<i>30 896</i>	<i>7 472</i>	<i>146 944</i>

RIPARTIZIONE DEI TERRITORI COMUNALI FRA LE PRINCIPALI CATEGORIE DI TERRENI.

Comuni	Superficie terri- toriale Chilometri quadrati	Giacitura	Altimetria minima e massima Metri	Fabbricati, acque e strade, ferrovie e tramvie e sterili per natura Ettari	Superficie destinata alla produzione agraria e forestale						TOTALE Ettari
					Seminativi		Prati e pascoli permanenti Ettari	Colture specializzate di piante legnose Ettari	Boschi compresi i castagneti Ettari	Incolto produttivo Ettari	
					semplici Ettari	con piante legnose Ettari					
1. Acqualunga	6.74	Piano	50-70	57	161	335	66	5	38	12	617
2. Adro	13.92	Colle, Piano	190-650	116	150	737	25	14	345	5	1 276
3. Barco	4.90	Piano	70-75	74	77	177	110	..	42	10	416
4. Borgonato	4.26	Colle	200-215	29	64	238	22	32	36	5	397
5. Borgo San Giacomo	8.97	Piano	70-75	66	160	586	70	1	14	..	831
6. Bornato	6.33	Colle	195-200	42	50	450	23	10	58	..	591
7. Calino	4.80	Id.	200-265	29	11	244	33	26	134	3	451
8. Capriolo	10.85	Colle, Piano	190-440	108	15	616	53	90	198	5	977
9. Castelcovati	6.09	Piano	120-130	39	6	481	81	..	2	..	570
10. Castrezzato	13.64	Id.	115-140	79	143	870	268	1	3	..	1 285
11. Cazzago San Martino	10.94	Piano, Colle	130-200	57	47	887	91	..	12	..	1 037
12. Chiari	38.19	Piano	120-165	316	370	2 492	618	..	23	..	3 503
13. Clusane sul Lago	8.27	Colle, Piano	185-550	385	15	178	26	41	160	22	442
14. Coccaglio	11.96	Piano, Colle	140-320	97	48	750	129	108	64	..	1 099
15. Cologne	13.74	Id. Id.	165-451	68	4	1 063	94	42	103	..	1 306
16. Colombaro	3.55	Colle, Piano	220-650	23	19	131	10	35	137	..	332
17. Cremezzano	3.90	Piano	75-90	28	3	309	47	..	3	..	362
18. Erbusco	18.10	Colle, Piano	185-450	125	78	1 117	45	86	359	..	1 685
19. Farfengo	4.73	Piano	75-80	35	3	376	50	5	4	..	438
20. Gerolanuova	8.24	Id.	80-85	48	19	651	104	..	2	..	776
21. Ludriano	6.72	Id.	95-100	45	56	414	150	..	5	2	627
22. Nigoline	3.53	Colle	220-650	24	30	138	17	44	96	4	329
23. Oriano	4.11	Piano	75-80	33	..	334	38	..	6	..	378
24. Orzinuovi	44.09	Id.	75-95	307	1 145	1 880	902	2	75	98	4 102
25. Orzivecchi	9.75	Id.	80-100	62	32	713	158	..	10	..	913
26. Padernello	8.97	Id.	70-75	45	..	692	117	..	43	..	852
27. Palazzolo sull'Oglio	18.46	Piano, Colle	155-185	146	26	1 510	102	5	46	11	1 700
28. Paratico	6.19	Colle	185-440	119	16	210	18	34	214	8	500
29. Passirano	11.03	Colle, Piano	160-315	69	178	650	75	38	93	..	1 034
30. Pedergnaga	6.37	Piano	70-75	48	1	502	71	..	15	..	589
31. Pompiano	6.88	Id.	85-100	51	..	498	130	..	9	..	637
32. Pontoglio	11.27	Id.	130-165	139	..	798	119	2	63	6	988
33. Roccafranca	12.72	Id.	90-120	100	111	663	240	..	146	12	1 172
34. Rovato	26.22	Piano, Colle	130-320	255	114	1 824	304	20	15	..	2 367
35. Rudiano	9.83	Piano	100-110	85	180	488	191	..	21	18	898
36. Scarpizzolo	4.18	Id.	70-70	25	..	330	57	..	6	..	393
37. Timoline	2.80	Colle, Piano	215-225	20	15	195	10	10	10	20	260
38. Torbiato	3.47	Id. Id.	280-300	30	45	237	21	..	12	2	317
39. Urago d'Oglio	10.43	Piano	110-145	64	163	559	212	..	31	14	979
40. Villachiarà	16.91	Id.	50-75	151	489	502	257	..	281	11	1 540
Circondario di Chiari	426.05	Colle, Piano	50-650	3 639	4 044	25 825	5 244	651	2 934	268	38 966

RIPARTIZIONE DEI TERRITORI COMUNALI FRA LE PRINCIPALI CATEGORIE DI TERRENI.

Comuni	Superficie terri- toriale Chilometri quadrati	Giacitura	Altimetria minima e massima Metri	Fabbricati, acque e strade, ferrovie e tramvie e sterili per natura Ettari	Superficie destinata alla produzione agraria e forestale						TOTALE Ettari
					Seminativi		Prati e pascoli permanenti Ettari	Colture specializzate di piante legnose Ettari	Boschi compresi i castagneti Ettari	Incolto produttivo Ettari	
					semplici Ettari	con piante legnose Ettari					
Circondario di Salò.											
1. Agnosine	13.75	Monte	395-1030	70	107	92	239	..	408	459	1 305
2. Alone	9.18	Id.	620-1350	22	16	..	69	..	512	299	896
3. Anfo	23.33	Id.	370-1800	661	35	..	424	..	516	697	1 672
4. Avenone	11.06	Id.	450-1765	76	4	..	421	..	314	291	1 030
5. Bagolino	110.45	Id.	370-2585	634	134	..	5 905	..	3 291	1 081	10 411
6. Barghe	5.49	Id.	280-575	36	13	37	112	12	314	25	513
7. Bel Prato	5.20	Id.	380-1045	28	21	..	86	..	385	..	492
8. Bione	17.68	Id.	325-1270	72	108	89	300	..	804	395	1 696
9. Campoverde	1.68	Colle	420-1515	12	1	11	4	64	60	16	156
10. Capovalle	23.23	Monte	420-1515	64	40	..	450	..	1 043	726	2 259
11. Casto	5.91	Id.	325-625	22	33	2	116	..	349	69	569
12. Castrezzone	2.14	Colle	250-280	11	24	..	4	126	49	..	203
13. Comero	6.46	Monte	440-1460	21	14	..	237	..	112	262	625
14. Degagna	24.43	Id.	320-1495	61	20	26	168	..	1 334	834	2 382
15. Gardone Riviera	20.76	Colle, Monte	65-1485	639	9	34	127	241	981	45	1 437
16. Gargnano	78.29	Monte, Colle	65-1495	2 219	66	57	650	368	2 839	1 630	5 610
17. Gavardo	14.48	Colle, Piano	270-865	82	6	378	68	199	694	21	1 366
18. Goglione Sopra	4.93	Piano, Colle	185-285	41	16	252	69	32	33	50	452
19. Goglione Sotto	4.99	Id. id.	160-185	41	147	208	73	25	3	2	458
20. Idro	22.67	Monte	370-1030	626	50	32	415	..	835	309	1 641
21. Lavenone	18.37	Id.	365-1620	187	15	..	371	..	790	474	1 650
22. Levrance	6.16	Id.	380-1320	23	30	..	153	..	407	3	593
23. Limone sul Garda	26.20	Monte, Colle	65-1320	1 400	29	100	80	1 011	1 220
24. Livemmo	5.18	Monte	460-780	19	4	..	206	..	247	42	499
25. Maderno	22.04	Monte, Colle	65-1580	766	5	..	28	230	612	563	1 438
26. Manerba	29.16	Colle	65-220	1 862	19	216	190	542	58	29	1 054
27. Mura	12.52	Monte	340-1435	33	86	..	202	..	788	143	1 219
28. Muscoline	8.03	Colle	265-365	40	20	114	25	343	235	26	763
29. Navono	10.65	Id.	680-1800	68	6	..	312	..	354	325	997
30. Nozza	3.39	Id.	320-785	21	28	8	73	..	207	2	318
31. Odolo	6.53	Id.	395-710	38	77	58	87	..	123	270	615
32. Ono Degno	13.40	Id.	450-2005	119	26	..	226	..	414	555	1 221
33. Paitone	7.86	Piano, Colle	320-865	31	39	81	40	20	463	112	755
34. Polpenazze	9.14	Colle	175-225	40	48	134	71	409	166	46	874
35. Portese	11.62	Id.	65-120	926	2	..	34	175	13	12	236
36. Prandaglio	5.40	Id.	215-965	23	1	3	38	73	399	3	517
37. Preseglie	11.44	Monte	275-860	53	192	44	258	..	583	14	1 091
38. Preseguo	13.64	Id.	520-2005	277	3	..	237	..	383	464	1 087
39. Provaglio Sopra	6.65	Id.	500-1120	10	50	14	177	..	340	74	655
40. Provaglio Sotto	8.45	Id.	400-1070	25	30	48	113	5	530	94	820
41. Puegnago	8.70	Colle	130-365	30	13	3	64	423	203	134	840
42. Raffa	2.25	Id.	150-200	10	1	..	15	178	10	11	215
43. Sabbio Chiese	18.74	Monte	265-870	100	191	43	551	1	904	84	1 774
44. Salò	28.28	Colle, Monte	65-800	1 421	3	83	65	466	579	211	1 407
45. San Felice di Scovolo	15.08	Colle	65-200	1 094	4	2	46	301	38	23	414
46. Soiano del Lago	5.81	Id.	120-190	28	24	19	60	264	123	63	553

RIPARTIZIONE DEI TERRITORI COMUNALI FRA LE PRINCIPALI CATEGORIE DI TERRENI.

Comuni	Superficie terri- toriale Chilometri quadrati	Giacitura	Altimetria minima e massima Metri	Fabbricati, acque e strade, ferrovie e tramvie e sterili per natura Ettari	Superficie destinata alla produzione agraria e forestale						TOTALE Ettari
					Seminativi		Prati e pascoli permanenti Ettari	Colture specializzate di piante legnose Ettari	Boschi compresi i castagnei Ettari	Incolto produttivo Ettari	
					semplici Ettari	con piante legnose Ettari					
Segue Circondario di Salò.											
47. Sopraponte	9.48	Colle, Piano	210-840	34	4	24	73	86	695	32	914
48. Soprazocco	5.83	Colle	275-305	19	33	34	38	233	199	27	564
49. Tignale	49.25	Monte, Colle	65-1410	1 507	70	62	761	171	1 428	926	3 418
50. Toscolano	35.08	Id. Id.	65-1485	1 452	6	37	129	319	832	733	2 056
51. Tremosine	71.56	Id. Id.	65-1975	1 623	146	65	730	192	1 059	3 341	5 533
52. Treviso Bresciano	17.95	Monte	550-1160	50	88	..	285	..	930	442	1 745
53. Vallio	15.15	Monte, Colle	230-725	68	64	87	297	2	837	160	1 447
54. Vestone	9.63	Monte	350-905	57	52	29	187	..	633	5	906
55. Villanova sul Clisi	3.79	Colle, Piano	210-555	35	15	71	55	38	152	6	344
56. Vobarno	29.14	Colle, Monte	235-1225	188	87	140	391	19	1 894	195	2 726
57. Volciano	5.79	Id. Id.	75-680	38	15	14	41	287	153	31	541
Circondario di Salò	973.45	Monte, Colle, Piano.	65-2585	19 153	2 361	2 651	16 595	5 944	32 744	17 897	78 192
Circondario di Verolanuova.											
1. Alfianello	13.66	Piano	40-55	126	487	711	18	..	24	..	1 240
2. Bassano Bresciano	9.58	Id.	60-65	54	466	384	44	..	10	..	904
3. Cadignano	6.99	Id.	65-70	39	235	315	80	..	30	..	660
4. Cignano	5.70	Id.	65-70	39	175	304	43	..	9	..	531
5. Cigole	10.11	Id.	55-60	66	370	476	64	5	30	..	945
6. Faverzano	5.59	Id.	70-75	34	66	363	85	..	11	..	525
7. Fiesse	16.28	Id.	35-45	85	713	748	50	17	15	..	1 543
8. Gambara	31.68	Id.	40-50	164	1 666	1 033	205	40	60	..	3 004
9. Gottolengo	29.06	Id.	50-60	261	976	1 352	245	41	16	15	2 645
10. Leno	43.30	Id.	55-80	250	1 795	1 790	462	15	18	..	4 080
11. Manerbio	27.62	Id.	60-75	198	1 171	1 214	112	22	41	4	2 564
12. Milzanello	6.39	Id.	60-60	43	263	202	111	..	20	..	596
13. Milzano	8.55	Id.	50-55	65	400	327	30	..	33	..	790
14. Offlaga	11.69	Id.	70-75	137	446	419	130	12	25	..	1 032
15. Pavone del Melia	11.81	Id.	50-60	88	522	412	133	8	18	..	1 093
16. Pontevico	29.39	Id.	45-60	253	801	1 702	95	..	81	7	2 686
17. Porzano	9.62	Id.	65-75	47	390	379	140	..	6	..	915
18. Pralboino	17.36	Id.	40-50	118	859	608	127	10	14	..	1 618
19. Quinzano d'Oglio	20.88	Id.	55-70	168	571	1 039	211	31	68	..	1 920
20. San Gervasio Bresciano	10.32	Id.	55-60	58	355	549	55	..	15	..	974
21. Seniga	13.70	Id.	35-50	151	612	486	76	..	45	..	1 219
22. Verolanuova	18.16	Id.	65-70	122	430	1 164	70	..	30	..	1 694
23. Verolavecchia	21.48	Id.	50-65	147	666	1 090	168	..	74	3	2 001
Circondario di Verolanuova	378.92	Piano	35-80	2 713	14 435	17 067	2 754	201	693	29	35 179
Provincia di Brescia	4721.97	Monte, Piano, Colle.	35-3555	74 675	51 277	90 839	97 339	16 185	104 947	36 935	397 522

RIPARTIZIONE DEI TERRITORI COMUNALI FRA LE PRINCIPALI CATEGORIE DI TERRENI.

Comuni	Superficie terri- toriale Chilometri quadrati	Giacitura	Altimetria minima e massima Metri	Fabbricati, acque e strade, ferrovie e tramvie e sterili per natura Ettari	Superficie destinata alla produzione agraria e forestale						TOTALE Ettari
					Seminativi		Prati e pascoli permanenti Ettari	Culture specializzate di piante legnose Ettari	Boschi compresi i castagneti Ettari	Incolto produttivo Ettari	
					semplici Ettari	con piante legnose Ettari					
1. Albate	5.33	Piano, Colle	265-490	39	31	215	97	..	117	34	494
2. Albese	5.94	Colle, Piano	370-1315	31	2	155	106	..	278	22	563
3. Albiolo	2.87	Piano, Colle	385-425	19	30	90	88	I	50	9	268
4. Albogasio	9.72	Colle, Monte	265-1515	325	6	27	244	..	365	5	647
5. Alserio	1.89	Piano, Colle	260-340	55	..	74	34	..	18	8	134
6. Alzate con Verzago . .	4.83	Id. id.	335-395	27	11	221	78	2	136	8	456
7. Anzano del Parco . . .	3.29	Id. id.	300-335	24	21	157	61	I	51	4	305
8. Appiano	12.91	Id. id.	315-395	74	120	476	68	..	505	48	1 217
9. Arcellasco	1.51	Colle, Piano	295-350	16	7	73	31	..	23	1	135
10. Argegno	4.28	Colle	200-500	220	..	9	101	..	91	7	208
11. Arosio	3.15	Piano, Colle	285-355	31	6	207	21	..	32	18	284
12. Asnago	1.75	Id. id.	270-315	14	2	95	13	..	43	8	161
13. Bellagio	26.55	Colle, Monte, Piano.	205-1685	I 200	3	196	608	8	531	109	I 455
14. Bellano	11.31	Piano, Monte	205-625	681	..	143	112	..	167	28	450
15. Bene Lario	5.66	Id. id.	285-1695	46	8	21	177	..	290	24	520
16. Beregazzo	3.79	Colle, Piano	390-410	21	19	152	51	..	69	67	358
17. Bernate di Como . . .	2.17	Piano, Colle	300-350	30	8	67	67	..	40	5	187
18. Binago	6.93	Id. id.	370-430	42	52	221	105	..	169	104	651
19. Bizzarone	2.73	Id. id.	420-535	22	12	87	38	..	61	53	251
20. Blessagno	3.57	Monte, Colle	705-1320	15	19	1	205	..	109	8	342
21. Blevio	6.18	Colle, Monte	200-1140	222	2	17	136	..	224	17	396
22. Breccia	3.83	Colle, Piano	310-455	22	6	191	67	10	35	52	361
23. Breglia	1.75	Monte, Colle	750-1400	9	13	3	18	..	55	77	166
24. Bregnano	6.23	Piano, Colle	255-315	30	52	438	39	..	62	2	593
25. Brenna	4.86	Id. id.	300-370	20	33	137	13	..	226	57	466
26. Brienno	9.06	Colle, Monte	205-1305	343	6	17	51	..	467	22	563
27. Brunate	1.66	Monte, Colle	485-985	12	12	19	65	..	35	23	154
28. Buccinigo	2.13	Colle, Monte	340-860	16	26	40	57	..	61	13	197
29. Buggiolo	3.41	Monte, Piano	875-1380	16	4	..	245	..	59	17	325
30. Bugiallo	14.92	Monte, Colle	200-1930	198	..	25	226	..	683	360	I 294
31. Bulgarograsso	3.85	Colle, Piano	310-360	19	29	200	48	..	59	30	366
32. Bulgorello	1.97	Piano, Colle	280-325	11	15	97	21	..	46	7	186
33. Cabiato	3.22	Id. id.	230-270	23	3	224	17	2	49	4	299
34. Cadorago	3.45	Id. id.	300-335	26	33	191	25	..	70	..	319
35. Cagno	3.52	Id. id.	400-440	18	12	131	52	2	84	53	334
36. Camnago Faloppia . .	1.54	Id. id.	285-365	11	9	62	28	..	40	4	143
37. Camnago Volta	1.49	Colle, Monte	310-565	14	5	53	32	..	42	3	135
38. Campione	2.60	Piano, Colle	275-590	177	..	5	21	..	45	12	83
39. Cantù	22.41	Id. id.	285-445	146	7	I 215	245	4	419	205	2 095
40. Capiago	3.43	Id. id.	335-525	17	8	150	38	I	52	77	326

Provincia di COMO.

Circondario di Como.

RIPARTIZIONE DEI TERRITORI COMUNALI FRA LE PRINCIPALI CATEGORIE DI TERRENI.

Comuni	Superficie terri- toriale — Chilometr quadrati	Giacitura	Altimetria minima e massima — Metri	Fabbricati, acque e strade, ferrovie e tramvie e sterili per natura — Ettari	Superficie destinata alla produzione agraria e forestale						TOTALE — Ettari
					Seminativi		Prati e pascoli permanenti — Ettari	Colture specializzate di piante legnose — Ettari	Boschi compresi i castagneti — Ettari	Incolto produttivo — Ettari	
					semplici — Ettari	con piante legnose — Ettari					
41. Carate Lario	3.61	Colle, Monte	205-1350	121	5	7	111	..	108	9	240
42. Carbonate.	5.17	Piano	255-305	36	55	205	9	2	190	20	481
43. Carcano.	1.58	Piano, Colle	270-380	39	..	78	27	..	5	9	119
44. Careno	2.40	Colle, Monte	200-1415	74	6	11	98	..	50	1	166
45. Carimate	5.41	Piano, Colle	240-345	45	24	256	68	..	78	70	496
46. Carlazzo Valsolda	6.88	Piano, Colle, Monte.	280-1505	40	23	74	363	..	99	89	648
47. Carugo	4.14	Piano, Colle	260-345	27	5	243	17	..	108	14	387
48. Casanova Lanza	1.76	Id. id.	410-450	13	19	59	38	..	31	16	163
49. Casasco d'Intelvi	4.03	Colle, Monte	680-1490	15	23	..	240	..	125	..	388
50. Casletto.	1.97	Piano, Colle	260-300	72	..	80	24	..	20	1	125
51. Caslino al Piano	1.67	Piano, Colle	295-325	14	18	85	10	..	33	7	153
52. Casnate.	3.18	Id. id.	305-340	24	30	102	89	..	66	7	294
53. Cassano Albese	2.21	Colle, Piano	390-855	10	1	90	16	2	70	32	211
54. Cassina Rizzardi	3.45	Piano, Colle	300-345	21	40	164	46	..	67	7	324
55. Castello Valsolda	3.37	Colle, Monte	265-1495	53	3	14	226	..	37	4	284
56. Castelnuovo Bozzente	3.68	Piano, Colle	380-440	17	3	79	52	..	189	28	351
57. Castiglione d'Intelvi	4.34	Piano, Monte.	490-1490	24	27	11	239	..	115	18	410
58. Cavallasca	2.68	Colle, Piano	380-605	14	14	96	38	..	26	80	254
59. Cavargna	15.06	Monte	760-2110	60	18	1	192	..	217	18	446
60. Caversaccio	1.42	Piano, Colle	330-435	13	15	42	40	..	29	3	129
61. Cerano d'Intelvi	5.50	Colle, Monte	400-715	26	33	10	266	..	207	8	524
62. Cermenate	6.49	Piano, Colle	270-330	37	91	439	43	..	39	..	612
63. Cernobbio.	1.74	Piano	200-205	122	..	7	40	..	4	1	52
64. Cima	6.59	Piano, Monte.	370-1425	236	2	27	158	..	15	221	423
65. Cirimido	2.65	Piano	265-310	15	54	128	3	..	22	43	250
66. Civello	2.75	Piano, Colle	305-355	13	7	130	61	..	64	..	262
67. Civenna	5.21	Monte, Piano.	400-1330	11	..	8	441	..	58	3	510
68. Civiglio	2.80	Monte, Colle	550-985	27	14	26	93	..	102	18	253
69. Claino con Osteno.	13.09	Piano, Colle	270-970	501	..	39	165	..	598	6	808
70. Colico	35.30	Piano, Colle, Monte.	200-2610	597	99	360	646	..	736	92	933
71. Colonno.	5.44	Colle, Monte	200-1390	184	15	12	257	..	73	3	360
72. Como	21.47	Piano, Colle	200-460	554	30	517	356	4	643	43	593
73. Consiglio di Rumo	16.39	Piano, Colle, Monte.	200-950	118	..	35	1016	..	459	11	521
74. Corenno Plinio	2.63	Piano, Monte.	200-500	201	..	13	9	..	34	6	62
75. Corrido	6.33	Piano, Colle, Monte	310-1185	28	15	29	344	..	112	105	605
76. Costa Masnaga	5.62	Piano, Colle	255-325	39	5	338	89	1	89	1	523
77. Crema	10.20	Piano, Colle, Monte.	200-2005	274	..	56	521	..	154	15	746
78. Cremona	1.99	Piano, Colle	300-365	11	2	133	17	..	36	..	188
79. Cressogno	4.00	Colle, Monte	265-1615	130	1	16	82	..	56	115	270
80. Crevenna.	2.45	Id. id.	300-1155	14	8	39	55	..	128	1	231
81. Croce.	2.77	Piano, Colle, Monte.	275-1350	22	..	22	150	..	75	7	255

Segue Circondario di Como.

RIPARTIZIONE DEI TERRITORI COMUNALI FRA LE PRINCIPALI CATEGORIE DI TERRENI.

Comuni	Superficie terri- toriale Chilometri quadrati	Giacitura	Altimetria minima e massima Metri	Fabbricati, acque e strade, ferrovie e tramvie e sterili per natura Ettari	Superficie destinata alla produzione agraria e forestale						TOTALE Ettari
					Seminativi		Prati e pascoli permanenti Ettari	Colture specializzate di piante legnose Ettari	Boschi compresi i castagneti Ettari	Incolto produttivo Ettari	
					semplici Ettari	con piante legnose Ettari					
82. Cucciago	5.19	Piano, Colle . . .	250-370	25	22	208	42	I	110	III	494
83. Cusino	9.66	Monte	545-2095	37	II	I	687	..	117	III	929
84. Dasio	2.79	Monte, Piano . . .	515-1720	13	..	6	199	..	9	52	266
85. Dervio	9.07	Piano, Monte . . .	200-1165	332	..	55	148	..	343	29	575
86. Dizzasco	3.61	Colle, Monte . . .	400-960	19	II	40	199	..	33	59	342
87. Domaso	6.14	Piano, Colle, Monte.	210-905	378	..	53	70	..	94	19	236
88. Dongo	7.53	Id. Id. Id. . . .	200-1450	259	..	55	249	..	156	34	494
89. Dorio	12.68	Piano, Monte . . .	200-1635	365	..	25	217	..	610	51	903
90. Dosso del Liro . . .	23.16	Monte	450-2480	346	4	4	I 225	..	265	472	I 970
91. Drano	6.72	Colle, Monte . . .	265-1810	112	2	15	334	..	26	183	560
92. Drezzo	1.93	Id. Id.	370-490	14	12	53	39	..	64	II	179
93. Erba-Incino	10.26	Piano, Colle, Monte.	260-1305	119	154	187	268	..	250	48	907
94. Esino Inferiore . . .	6.70	Monte	995-1780	34	10	..	161	..	273	192	636
95. Esino Superiore . . .	11.96	Id.	915-2245	413	20	..	190	..	197	376	783
96. Fabbrica Durini . . .	2.84	Piano, Colle	305-375	23	II	156	35	..	59	..	261
97. Fenegrò	5.40	Piano	260-320	24	71	344	36	..	45	20	516
98. Figino Serenza	4.95	Colle, Piano	280-355	25	..	293	35	I	90	51	470
99. Fino Mornasco	7.26	Piano, Colle	295-345	51	113	285	112	..	165	..	675
100. Gaggino	2.64	Id. Id.	350-410	19	32	86	47	..	56	24	245
101. Garzeno	29.08	Monte	480-2245	317	16	15	I 117	..	412	I 031	2 591
102. Gera	6.67	Piano, Colle	200-220	266	32	40	257	..	12	60	401
103. Germasino	18.27	Monte	550-1735	167	7	14	I 036	..	120	483	I 660
104. Gironico	4.47	Piano, Colle	355-470	27	25	161	101	2	118	13	420
105. Gottro	3.81	Piano, Colle, Monte.	470-1505	10	9	23	221	..	39	79	371
106. Grandate	2.75	Piano, Colle	300-340	19	14	109	85	2	41	5	256
107. Grandola	12.22	Piano, Monte	350-2085	52	26	62	737	..	277	68	I 170
108. Gravedona	4.71	Piano, Colle	200-390	319	..	61	81	..	8	2	152
109. Griante	6.08	Piano, Monte	200-850	408	..	32	92	..	10	66	200
110. Grona	5.08	Id. Id.	340-1620	32	3	19	246	..	199	9	476
111. Guanzate	6.92	Piano, Colle	310-340	28	37	407	56	..	104	60	664
112. Intimiano	2.26	Id Id.	350-450	16	..	110	34	3	34	29	210
113. Introzio	3.81	Monte, Colle	600-1715	77	14	11	41	..	105	133	304
114. Inverigo	4.15	Piano, Colle	240-375	35	33	195	83	..	65	4	380
115. Laglio	6.12	Colle, Monte	205-1345	195	4	18	125	..	242	28	417
116. Laino	6.78	Monte, Piano	535-1390	25	II	10	180	..	448	4	653
117. Lambrugo	1.83	Piano, Colle	260-300	13	..	105	38	..	27	..	170
118. Lanzo d'Intelvi . . .	6.85	Monte, Piano	845-1315	25	40	I	226	..	386	7	660
119. Lemma	4.94	Colle, Monte	200-1315	47	7	25	257	I	151	6	447
120. Lenno	9.65	Piano, Colle, Monte.	205-1695	246	..	53	575	..	78	13	719
121. Lezza	1.31	Colle, Monte	300-1955	9	3	32	14	..	72	I	122
122. Lezzeno	22.53	Piano, Monte	200-1685	913	9	94	483	..	648	106	I 340

Segue Circondario di Como.

RIPARTIZIONE DEI TERRITORI COMUNALI FRA LE PRINCIPALI CATEGORIE DI TERRENI.

Comuni	Superficie terri- toriale Chilometri quadrati	Giacitura	Altimetria minima e massima Metri	Fabbricati, acque e strade, ferrovie e tramvie e sterili per natura Ettari	Superficie destinata alla produzione agraria e forestale						TOTALE Ettari
					Seminativi		Prati e pascoli permanenti Ettari	Culture specializzate di piante legnose Ettari	Boschi compresi i castagneti Ettari	Incolto produttivo Ettari	
					semplici Ettari	con piante legnose Ettari					
123. Limido Comasco . . .	4.48	Piano	260-280	28	36	251	16	..	115	2	420
124. Limonta	5.33	Monte, Piano	205-655	341	..	33	76	4	78	1	192
125. Lipomo	2.46	Piano, Colle	340-425	13	10	81	51	..	29	62	233
126. Livo	32.50	Monte	480-2535	676	4	3	1 438	..	238	891	2 574
127. Lovate Varesino . . .	5.83	Piano	260-305	39	39	274	12	2	185	32	544
128. Lomazzo	9.36	Id.	250-315	73	144	519	13	..	187	..	863
129. Loveno sopra Menag- gio	4.93	Colle	210-450	321	..	34	70	..	56	12	172
130. Lucino	2.28	Piano, Colle	310-375	16	8	123	43	5	33	..	212
131. Luisago	2.15	Id. id.	300-330	19	31	73	56	..	31	5	196
132. Lurago d'Erba	4.74	Id. id.	300-375	32	8	316	55	..	61	2	442
133. Lurago Marinone . . .	3.75	Id. id.	280-310	22	35	178	34	..	97	9	353
134. Lurate Abbate	5.92	Id. id.	325-415	45	49	333	46	..	92	27	547
135. Maccio	4.99	Id. id.	305-390	27	19	236	110	..	107	..	472
136. Mariano Comense . . .	13.72	Id. id.	240-320	93	85	810	101	5	271	7	1 279
137. Maslianico	1.33	Id. id.	210-700	17	1	32	48	..	35	..	116
138. Menaggio	5.47	Id. id.	200-495	442	..	28	52	3	9	13	105
139. Merone	1.43	Id. id.	245-305	14	2	65	38	..	24	..	129
140. Mezzegra	4.71	Colle, Monte	200-1700	155	..	25	235	..	47	9	316
141. Minoprio	2.19	Piano, Colle	260-330	20	6	122	19	..	32	20	199
142. Mojana	1.09	Id. id.	260-285	23	..	58	19	..	6	3	86
143. Molina	5.03	Colle, Monte	200-1270	113	5	18	209	1	154	3	390
144. Moltrasio	8.86	Id. id.	200-1255	154	7	48	170	..	490	17	732
145. Monguzzo	3.69	Piano, Colle	260-365	50	13	164	61	..	66	15	319
146. Montano Comasco . . .	2.90	Id. id.	360-430	12	7	122	53	1	91	4	278
147. Montemezzo	9.14	Monte, Colle	345-2340	214	..	34	349	..	224	93	700
148. Montorfano	3.53	Piano, Colle	365-553	63	11	132	61	..	48	38	290
149. Mozzate	10.36	Piano	245-300	49	124	387	38	2	436	..	987
150. Musso	4.11	Piano, Colle, Monte	215-1140	152	..	34	98	..	96	31	259
151. Nesso	12.63	Colle, Monte	200-1095	353	12	65	415	..	411	7	910
152. Nibionno	3.58	Piano, Colle	240-325	27	5	223	59	..	42	2	331
153. Novedrate	2.83	Colle, Piano	270-290	15	..	156	19	..	71	22	268
154. Olgiate Comasco . . .	10.89	Piano, Colle	365-405	58	44	409	190	..	243	145	1 031
155. Oltrona di S. Mamette	2.71	Colle, Piano	355-420	13	14	101	13	..	83	47	258
156. Orsenigo	4.46	Piano, Colle	360-400	23	..	226	89	2	40	66	423
157. Ossuccio	8.01	Colle, Monte	200-1585	166	..	36	333	..	140	126	635
158. Palanzo	8.12	Id. id.	200-1415	122	26	20	369	..	271	4	690
159. Parè	2.16	Id. id.	365-540	14	23	58	36	..	71	14	202
160. Parravicino	1.43	Piano, Colle	270-350	16	..	72	28	5	3	19	127
161. Peglio	10.82	Monte	520-2260	44	3	10	835	..	134	56	1 038
162. Pello di Sopra	10.19	Colle, Monte	520-2260	45	57	17	501	..	378	21	974
163. Perledo	12.53	Colle, Piano	200-940	350	10	73	235	9	530	46	903

Segue Circondario di Como.

RIPARTIZIONE DEI TERRITORI COMUNALI FRA LE PRINCIPALI CATEGORIE DI TERRENI

Comuni	Superficie terri- toriale Chilometri quadrati	Giacitura	Altimetria minima e massima Metri	Fabbricati, acque e strade, ferrovie e tramvie e sterili per natura Ettari	Superficie destinata alla produzione agraria e forestale						TOTALE Ettari
					Seminativi		Prati e pascoli permanenti Ettari	Culture specializzate di piante legnose Ettari	Boschi compresi i castagneti Ettari	Incolto produttivo Ettari	
					semplici Ettari	con piante legnose Ettari					
164. Pianello del Lario . . .	9.84	Piano, Colle, Monte.	215-1800	296	..	41	455	..	173	19	688
165. Piano Porlezza.	2.00	Piano, Colle	280-385	88	2	38	44	..	17	11	112
166. Piazza Santo Stefano	2.40	Colle, Monte	205-960	15	..	35	58	..	129	3	225
167. Pigra	4.33	Monte, Colle	705-1440	15	21	2	231	..	160	4	418
168. Plesio	15.23	Id. id.	340-1905	332	61	39	487	..	316	288	1 191
169. Pognana	4.99	Colle, Monte	200-1415	154	3	30	130	..	147	35	345
170. Ponna	6.00	Monte, Colle	595-1585	17	8	4	323	..	248	..	583
171. Ponte Lambro	2.13	Piano, monte	285-1155	22	3	44	91	..	51	2	191
172. Ponzate	3.93	Colle, Monte	355-1000	17	7	35	90	..	211	33	376
173. Porlezza	9.52	Piano, Colle, Monte.	270-1695	135	8	44	290	..	410	65	817
174. Puria	5.09	Monte, Piano	395-1720	32	..	11	343	..	92	31	477
175. Ramponio	3.13	Monte, Colle	610-1045	5	21	6	199	..	70	12	308
176. Rebbio.	2.42	Colle, Piano	280-480	24	29	96	59	..	17	17	218
177. Rezzonico	3.04	Piano, Colle	200-400	215	3	28	37	..	13	8	89
178. Rodero	2.49	Id. id.	335-505	14	26	63	44	..	50	52	235
179. Rogeno	2.87	Id. id.	255-315	19	30	146	63	..	26	3	268
180. Romanò Brianza . . .	2.27	Id. id.	235-310	16	1	146	32	..	31	1	211
181. Ronago	2.10	Colle, Monte	250-475	18	12	80	47	..	34	19	192
182. Rovellasca.	3.22	Piano	235-255	26	24	243	5	..	19	5	296
183. Rovello	5.82	Id.	230-255	41	28	486	8	..	19	..	541
184. Rovenna	7.57	Colle, Monte	275-1325	74	16	24	286	..	350	7	683
185. Sala Comacina.	5.56	Id. id.	200-1445	193	10	5	228	4	108	8	363
186. San Bartolomeo Val Cavargna	11.14	Monte	600-2080	41	26	1	911	..	127	8	1 073
187. San Fedele	10.97	Colle, Monte	685-1275	58	27	25	852	..	100	35	1 039
188. San Nazzaro Val Ca- vargna	13.26	Monte	805-2245	228	24	1	749	..	219	105	1 098
189. San Siro.	7.97	Colle, Piano, Monte.	275-1095	32	20	52	437	..	197	59	765
190. Sant'Abbondio.	7.54	Id. id. id.	200-1500	529	7	44	26	..	108	40	225
191. Scaria	2.67	Monte, Piano.	705-910	13	17	12	134	..	91	..	254
192. Schignano	10.23	Colle, Monte	590-1410	55	48	8	626	..	275	11	968
193. Seghebbia	3.18	Monte, Piano.	1055-1715	9	2	..	173	..	112	22	309
194. Senna Comasco	2.74	Piano, Colle	265-355	22	32	61	66	..	93	..	252
195. Solbiate	4.13	Id. id.	380-500	26	26	139	77	2	49	94	387
196. Solzago	2.46	Colle, Monte	360-895	14	3	55	13	..	75	86	232
197. Sorico	8.41	Piano, Colle	200-405	135	51	33	260	..	119	243	706
198. Stazzona	7.46	Colle, Piano, Monte.	435-1735	33	..	33	314	..	245	121	713
199. Suggio	4.22	Monte, Colle	695-1715	13	20	6	129	..	128	126	409
200. Tavernerio.	5.57	Colle, Monte	395-1235	36	4	107	120	..	145	145	521
201. Tavordo	2.61	Piano, Colle, Monte.	285-1470	21	2	22	66	..	147	3	240
202. Torno	7.79	Colle, Monte	200-1235	240	..	17	138	..	384	..	539
203. Traversa	1.52	Monte	350-785	8	..	22	55	..	62	5	144

Segue Circondario di Como.

RIPARTIZIONE DEI TERRITORI COMUNALI FRA LE PRINCIPALI CATEGORIE DI TERRENI.

Comuni	Superficie terri- toriale Chilometri quadrati	Giacitura	Altimetria minima e massima Metri	Fabbricati, acque e strade, ferrovie e tramvie e sterili per natura Ettari	Superficie destinata alla produzione agraria e forestale						TOTALE Ettari
					Seminativi		Prati e pascoli permanenti Ettari	Colture specializzate di piante legnose Ettari	Boschi compresi i castagneti Ettari	Incolto produttivo Ettari	
					semplici Ettari	con piante legnose Ettari					
204. Tremenico	8.88	Monte, Colle	625-2135	33	13	5	136	..	256	445	855
205. Tremezzo	7.08	Piano, Colle, Monte.	200-1700	227	..	52	284	..	33	112	481
206. Trevano	2.07	Colle, Monte	270-530	14	9	81	52	..	31	20	193
207. Trezzone	4.00	Id. id.	220-1705	23	..	22	147	..	177	31	377
208. Turate	10.12	Piano	230-260	49	82	745	8	..	107	21	963
209. Uggiate	3.76	Colle, Monte	390-535	17	8	146	101	..	67	37	359
210. Urio	3.28	Id. id.	200-1205	66	4	2	76	..	148	32	262
211. Varenna	11.22	Colle, Piano, Monte.	220-1095	692	2	10	60	6	312	40	430
212. Vassena	5.06	Monte, Piano	200-835	271	..	18	75	..	137	5	235
213. Veleso	5.93	Colle, Monte	585-1685	37	33	18	383	..	107	15	556
214. Vendrognò	11.68	Id. id.	400-1755	52	23	46	588	..	370	89	1116
215. Veniano	3.18	Piano	305-330	15	12	185	24	1	77	4	303
216. Vercana	14.60	Colle, Monte	210-2340	430	..	57	348	..	400	225	1030
217. Vergosa (1)	3.13	Colle, Piano	340-605	19	7	151	52	3	56	25	294
218. Verna	2.23	Monte, Colle	710-1695	8	13	6	72	..	123	1	215
219. Vertemate	3.75	Piano, Colle	315-345	26	9	182	46	..	79	33	349
220. Vestreno	2.72	Monte, Colle	550-925	16	15	23	48	..	120	50	256
221. Vill'Albese	7.66	Piano, Colle, Monte.	390-1315	45	..	194	196	..	290	41	721
222. Villa Romanò	1.15	Piano, Colle	250-310	7	3	69	24	..	12	..	108
223. Zebbio	4.67	Colle, Monte	600-1585	19	26	23	304	..	92	3	448
<i>Circondario di Como . . .</i>	<i>1 364.52</i>	<i>Monte, Colle, Piano</i>	<i>200-2610</i>	<i>24 844</i>	<i>3 819</i>	<i>23 774</i>	<i>40 295</i>	<i>105</i>	<i>32 000</i>	<i>11 615</i>	<i>111 608</i>

Circondario di Lecco.

1. Abbazia Sopra Adda	10.95	Piano, Monte	210-1475	447	..	51	102	..	423	72	648
2. Acquate	18.69	Id. id.	275-1375	299	..	93	210	..	725	542	1570
3. Airuno	2.36	Piano, Colle	195-365	26	..	148	17	..	35	10	210
4. Aizurro	1.94	Colle, Monte	435-680	7	..	50	2	..	125	10	187
5. Annone di Brianza	5.83	Piano	245-280	175	12	164	159	..	45	28	408
6. Asso	6.46	Piano, Colle, Monte.	400-1060	47	34	86	245	..	228	6	599
7. Bagaggera	2.31	Piano, Colle	295-405	11	12	115	4	..	87	2	220
8. Baiedo	3.83	Monte, Piano	365-1600	19	..	1	170	..	152	41	364
9. Ballabio Inferiore	4.45	Id. id.	595-1400	91	103	..	175	76	354
10. Ballabio Superiore	10.51	Id. id.	680-2095	141	292	..	316	302	910
11. Barcone	3.10	Id. id.	525-1800	28	3	..	90	..	171	18	282
12. Barni	5.93	Id. id.	585-1025	19	17	..	359	..	109	89	574
13. Bartesate	1.31	Colle, Piano	360-510	10	..	68	6	..	47	..	121
14. Barzago	3.59	Id. id.	275-375	22	7	219	51	..	57	3	337
15. Barzanò	3.58	Piano, Colle	325-485	30	5	243	52	..	28	..	328
16. Barzio	20.28	Monte	710-1855	226	7	..	1146	..	182	467	1802
17. Biglio	1.49	Colle, Monte	480-900	12	5	21	11	..	99	1	137

(1) Con R. decreto 7 dicembre 1911, n. 1333, ha assunto la denominazione di S. Fermo della Battaglia.

RIPARTIZIONE DEI TERRITORI COMUNALI FRA LE PRINCIPALI CATEGORIE DI TERRENI.

Comuni	Superficie terri- toriale Chilometri quadrati	Giacitura	Altimetria minima e massima Metri	Fabbricati, acque e strade, ferrovie e tramvie e sterili per natura Ettari	Superficie destinata alla produzione agraria e forestale						TOTALE Ettari
					Seminativi		Prati e pascoli permanenti Ettari	Culture specializzate di piante legnose Ettari	Boschi compresi i castagneti Ettari	Incolto produttivo Ettari	
					semplici Ettari	con piante legnose Ettari					
Segue Circondario di Lecco.											
18. Bindo	3.19	Monte Piano	445-1410	29	3	..	108	..	119	60	290
19. Bosisio	6.60	Piano	260-305	203	46	196	134	..	67	14	457
20. Brianzola	2.18	Piano, Colle	275-440	17	..	151	18	..	32	..	201
21. Brivio	7.92	Id. id.	195-265	130	..	336	54	3	75	194	662
22. Bulciago	3.10	Colle, Piano	300-355	19	5	184	44	..	57	1	291
23. Cagliano	3.20	Colle, Monte	495-850	14	34	63	13	..	179	17	306
24. Caglio	6.53	Monte, Piano	725-1405	21	17	..	355	..	259	1	632
25. Calco	4.61	Colle, Piano	200-365	52	17	278	18	2	93	1	409
26. Canzo	11.17	Piano, Colle, Monte.	375-1370	59	22	117	405	..	464	50	1 058
27. Capiate	2.02	Piano, Colle	200-305	30	..	100	9	..	47	16	172
28. Carella con Mariaga	2.85	Piano, Colle, Monte.	280-930	54	..	51	37	..	117	26	231
29. Casargo	12.78	Monte, Piano	700-1800	75	15	..	228	..	458	502	1 203
30. Casatenovo	12.67	Piano, Colle	255-395	63	32	897	48	..	193	34	1 204
31. Caslino d'Erba	7.01	Piano, Monte	320-1100	44	4	69	222	2	350	10	657
32. Cassago	2.27	Colle, Piano	310-345	15	11	146	28	..	27	..	212
33. Cassina Mariaga	2.36	Piano, Colle	265-320	28	7	89	86	..	10	16	208
34. Cassina Valsassina	2.64	Monte	715-900	15	5	..	154	..	62	28	249
35. Castello sopra Lecco	3.03	Colle, Piano	220-275	51	..	88	61	..	64	39	252
36. Castelmarte	1.94	Piano, Colle	340-460	18	19	54	45	1	57	..	176
37. Cernusco Lombardone	3.78	Id. id.	255-275	29	9	305	9	..	26	..	349
38. Cesana di Brianza	3.42	Monte, Colle, Piano.	260-1200	28	16	114	115	..	28	41	314
39. Civate	9.06	Id. id. id.	225-1115	228	..	196	182	1	52	247	678
40. Cologna	1.44	Colle, Piano	305-625	7	5	98	10	1	22	1	137
41. Concenedo	1.07	Monte	910-1855	6	3	..	47	..	51	..	101
42. Consonno	2.15	Colle, Monte	395-735	7	..	54	7	..	147	..	208
43. Contra	4.57	Piano, Colle	290-330	26	23	297	32	..	74	5	431
44. Cortabbio	6.61	Monte, Piano	480-2080	202	9	..	126	..	243	81	459
45. Cortenova	8.38	Id. id.	455-1975	100	9	..	133	..	449	147	738
46. Crandola	9.05	Id. id.	615-1820	50	7	5	316	..	269	258	855
47. Cremella	1.85	Colle, Piano	350-385	11	..	125	26	..	22	1	174
48. Cremeno	13.20	Monte	740-850	64	9	..	442	..	675	130	1 256
49. Dolzago	2.23	Piano, Colle	275-385	16	..	140	30	2	35	..	207
50. Dozio	1.47	Colle, Monte	560-900	3	2	18	4	..	120	..	144
51. Ello	2.41	Piano, Colle	360-570	18	..	110	16	2	95	..	223
52. Galbiate	8.33	Monte, Colle, Piano.	280 880	142	4	309	41	1	172	164	691
53. Garbagnate Monastero.	3.45	Colle, Piano	270-335	22	11	192	43	3	73	1	323
54. Garlate	2.14	Piano, Colle	205-400	14	..	113	7	..	75	5	200
55. Germanedo	2.04	Piano, Monte	240-530	16	..	72	31	..	84	1	188
56. Imberido	2.44	Colle, Piano	230-425	70	..	121	10	..	42	1	174
57. Imbersago	3.14	Id. id.	190-340	40	3	194	10	..	66	..	274
58. Indovero	7.48	Monte	800-1790	25	29	3	113	..	440	138	723

RIPARTIZIONE DEI TERRITORI COMUNALI FRA LE PRINCIPALI CATEGORIE DI TERRENI.

Comuni	Superficie terri- toriale Chilometri quadrati	Giacitura	Altimetria minima e massima Metri	Fabbricati, acque e strade, ferrovie e tramvie e sterili per natura Ettari	Superficie destinata alla produzione agraria e forestale						TOTALE Ettari
					Seminativi		Prati e pascoli permanenti Ettari	Colture specializzate di piante legnose Ettari	Boschi compresi i castagneti Ettari	Incolto produttivo Ettari	
					semplici Ettari	con piante legnose Ettari					
59. Introbio	25.61	Monte, Piano.	545-2085	783	..	5	816	..	499	458	I 778
60. Laorca	4.62	Id. id.	440-1065	48	..	2	83	..	205	124	414
61. Lasnigo	5.64	Monte, Colle	570-1100	22	16	19	221	..	284	2	542
62. Lecco	2.93	Piano	215-220	196	..	56	36	..	2	3	97
63. Lierna	11.31	Monte, Colle, Piano.	205-1780	347	13	70	184	..	384	133	784
64. Linzanico	6.14	Piano, Monte.	210-955	59	..	52	234	..	258	11	555
65. Lomagna	3.92	Piano, Colle	225-260	21	19	270	14	..	68	..	371
66. Lomaniga	2.84	Id. id.	265-395	16	..	168	5	3	92	..	268
67. Longone al Segrino . .	1.53	Id. id.	345-390	12	1	65	20	..	48	7	141
68. Maggianico	8.82	Piano, Monte.	205-1045	251	..	136	102	3	359	31	631
69. Magreglio	3.23	Monte, Colle, Piano.	700-1615	12	6	..	209	..	1	95	311
70. Malgrate	1.99	Colle, Piano	230-400	63	2	47	33	..	38	16	136
71. Mandello del Lario . .	16.37	Monte, Piano.	205-2185	555	..	47	96	..	430	509	I 082
72. Margno	3.72	Id. id.	570-1800	20	5	3	48	..	184	112	352
73. Merate	4.55	Colle, Piano	260-350	41	11	366	23	..	14	..	414
74. Missaglia	4.05	Piano, Colle	300-455	29	..	229	16	..	131	..	376
75. Moggio	13.42	Monte	875-1850	86	3	..	597	..	388	268	I 256
76. Molteno	3.19	Piano, Colle	260-305	27	..	170	69	1	50	2	292
77. Mondonico	3.33	Colle, Piano	220-680	22	21	176	8	..	105	1	311
78. Montevecchia	5.92	Id. id.	240-505	32	13	270	8	..	269	..	560
79. Monticello	4.65	Piano, Colle	315-405	37	8	327	67	..	22	4	428
80. Monterone	13.47	Monte	1070-1430	81	596	..	476	194	I 266
81. Nava	3.40	Colle, Piano	510-900	17	29	73	14	..	183	24	323
82. Novate Brianza	1.04	Id. id.	255-335	9	..	81	1	..	13	..	95
83. Oggiono	5.46	Piano, Colle	205-360	61	..	294	117	2	72	..	485
84. Olcio	9.59	Monte, Colle, Piano.	205-1650	401	3	51	166	..	147	191	558
85. Olgiate Molgora	3.92	Colle, Piano	275-370	29	43	200	23	..	84	13	363
86. Olginate	3.72	Piano, Colle	200-465	69	..	180	12	..	106	5	303
87. Onno	5.69	Monte, Colle, Piano.	200-900	255	..	26	85	..	153	50	314
88. Oriano di Brianza . . .	1.28	Piano, Colle	300-385	6	12	79	24	..	6	1	122
89. Osnago	4.42	Id. id.	235-265	31	..	384	1	..	26	..	411
90. Paderno d'Adda	3.59	Id. id.	160-265	52	..	253	3	..	45	6	307
91. Pagnona	8.96	Monte	670-1840	324	13	..	195	..	126	238	572
92. Parlasco	2.98	Piano, Monte.	510-1540	23	3	2	40	..	173	57	275
93. Pasturo	18.31	Monte, Piano.	590-2410	435	..	3	768	..	346	279	I 396
94. Penzano	3.66	Piano, Colle	260-435	157	..	122	54	..	18	15	209
95. Perego	4.31	Id. id.	310-520	21	..	255	16	..	136	3	410
96. Pescate	2.09	Colle, Piano	205-500	116	1	36	9	..	43	4	93
97. Pessina Valsassina . . .	1.87	Monte, Piano.	550-1800	16	1	..	57	..	91	22	171
98. Premana	33.72	Monte	670-1840	I 479	39	..	340	..	463	I 051	I 893
99. Primaluna	8.98	Monte, Piano.	515-2245	101	4	..	322	..	282	189	797

Segue Circondario di Lecco.

RIPARTIZIONE DEI TERRITORI COMUNALI FRA LE PRINCIPALI CATEGORIE DI TERRENI.

Comuni	Superficie terri- toriale Chilometri quadrati	Giacitura	Altimetria minima e massima Metri	Fabbricati, acque e strade, ferrovie e tramvie e terreni sterili per natura Ettari	Superficie destinata alla produzione agraria e forestale						TOTALE Ettari
					Seminativi		Prati e pascoli permanenti Ettari	Colture specializzate di piante legnose Ettari	Boschi compresi i castagnati Ettari	Incolto produttivo Ettari	
					semplici Ettari	con piante legnose Ettari					
Segue Circondario di Lecco.											
100. Proserpio	2.35	Piano, Colle	345-390	8	21	61	14	..	125	6	227
101. Pusiano	3.23	Piano, Colle, Monte.	260-1080	132	..	64	107	..	11	9	191
102. Rancio di Lecco . . .	3.84	Monte, Colle	205-1250	143	..	46	18	..	42	135	241
103. Ravellino	1.84	Colle, Piano	440-900	10	6	67	13	..	87	1	174
104. Rezzago	3.85	Monte, Piano	460-1045	16	23	7	92	..	244	3	369
105. Robbiate	4.67	Piano, Colle	180-335	40	..	328	6	..	80	9	427
106. Rongio	9.93	Monte, Colle	220-2410	227	..	89	171	..	238	268	766
107. Rovagnate	2.29	Piano, Colle	300-360	17	1	150	15	I	45	..	212
108. Sabbioncello	2.48	Id. id.	265-345	24	9	183	12	..	16	4	224
109. Sala al Barro	2.13	Colle, Piano	230-550	80	..	68	18	..	14	33	133
110. San Giovanni alla Ca- stagna	1.95	Colle, Monte	275-915	15	..	42	56	..	59	23	180
111. Santa Maria Hoè . . .	2.83	Colle, Piano	345-525	15	9	178	10	I	70	..	268
112. Sartirana Briantea . .	3.00	Piano, Colle	295-380	25	12	214	11	..	30	8	275
113. Sirone	3.24	Id. id.	265-365	25	14	185	47	..	53	..	299
114. Sirtori	4.31	Id. id.	360-535	19	19	225	21	..	145	2	412
115. Somana	5.89	Monte, Colle	360-1055	123	..	45	154	..	91	176	466
116. Sormano	11.02	Monte, Piano	740-1330	33	34	2	962	..	60	11	1 069
117. Suello	2.61	Monte, Colle, Piano.	235-850	47	14	87	68	I	26	18	214
118. Taceno	3.67	Piano, Monte	470-1320	30	5	11	125	..	128	68	337
119. Valbrona	10.57	Piano, Colle, Monte.	480-1050	186	19	55	229	..	465	103	871
120. Valgrehentino	3.32	Colle, Piano	290-500	20	..	204	9	..	96	3	312
121. Valmadrera	12.56	Monte, Colle, Piano.	205-1275	285	12	279	291	4	234	151	971
122. Verderio Inferiore . .	3.91	Piano	240-460	19	2	328	32	..	10	..	372
123. Verderio Superiore . .	2.64	Id.	240-460	17	8	214	4	..	21	..	247
124. Viganò	1.61	Piano, Colle	330-450	13	6	93	14	..	35	..	148
125. Villa Vergano	4.38	Colle, Monte	430-765	24	7	120	42	..	244	1	414
126. Vimogno	2.26	Monte, Piano	550-1200	15	1	..	75	..	70	65	211
127. Visino	3.35	Piano, Colle, Monte.	470-880	14	16	34	83	..	187	1	321
<i>Circondario di Lecco . . .</i>	<i>702.36</i>	<i>Monte, Colle, Piano</i>	<i>160-2410</i>	<i>11 655</i>	<i>982</i>	<i>14 440</i>	<i>15 267</i>	<i>38</i>	<i>18 741</i>	<i>9 113</i>	<i>58 581</i>

Circondario di Varese.

1. Abbiate Guazzone . . .	10.28	Piano	275-340	62	40	350	41	..	527	8	966
2. Agra	4.91	Piano, Monte	200-770	108	30	42	83	..	184	44	383
3. Angera	12.77	Piano, Colle	200-335	438	64	202	229	75	177	92	839
4. Arbizzo	3.21	Colle, Monte	480-800	17	8	22	100	..	170	4	304
5. Arcisate	8.07	Piano, Colle	345-910	59	5	164	145	..	424	10	748
6. Arcumeggia	2.48	Monte, Piano	560-1200	10	2	4	60	..	164	8	238
7. Ardena	0.82	Colle, Piano	485-600	15	2	6	21	..	37	1	67
8. Armio	3.48	Monte	620-1245	17	22	4	213	..	64	28	331

RIPARTIZIONE DEI TERRITORI COMUNALI FRA LE PRINCIPALI CATEGORIE DI TERRENI

Comuni	Superficie terri- toriale Chilometri quadrati	Giacitura	Altimetria minima e massima Metri	Fabbricati, acque e strade, ferrovie e tramvie sterili per natura Ettari	Superficie destinata alla produzione agraria e forestale						TOTALE Ettari
					Seminativi		Prati e pascoli permanenti Ettari	Colture specializzate di piante legnose Ettari	Boschi compresi i castagneti Ettari	Incolto produttivo Ettari	
					semplici Ettari	con piante legnose Ettari					
<i>Segue Circondario di Varese.</i>											
9. Arolo	3.60	Piano, Colle	200-240	292	3	23	22	I	15	4	68
10. Azzate	4.72	Colle, Piano	245-360	68	5	220	124	I	47	7	404
11. Azzio	2.25	Id. id.	345-410	13	5	60	94	..	52	I	212
12. Ballarate	1.50	Piano, Colle	240-310	14	10	42	38	2	43	I	136
13. Barasso	4.02	Colle	325-1225	17	..	94	46	..	164	81	385
14. Bardello	2.32	Piano, Colle	235-260	49	5	77	61	I	25	14	183
15. Barza	2.18	Id. id.	210-250	13	8	51	53	13	40	40	205
16. Barzola	1.79	Id. id.	210-240	10	15	44	56	..	53	I	169
17. Bedero Valcuvia	2.55	Colle, Monte	465-795	11	4	15	109	..	114	2	244
18. Besano	5.12	Piano	290-390	145	37	33	137	..	155	5	367
19. Besozzo	4.24	Piano, Colle	230-395	40	27	131	138	3	81	4	384
20. Biandronno	8.37	Id. id.	260-310	300	44	194	167	15	65	52	537
21. Biegno	4.16	Monte	820-1610	35	12	..	158	..	113	98	381
22. Bisuschio	7.12	Piano, Colle	335-675	50	28	89	159	..	371	15	662
23. Bizzozero	4.06	Id. id.	280-405	22	25	169	86	..	102	2	384
24. Bobbiate	2.42	Piano	250-330	90	4	81	37	..	24	6	152
25. Bodio	2.89	Piano, Colle	240-270	115	1	103	51	I	11	7	174
26. Bogno	4.06	Id. id.	200-305	138	9	99	75	I	75	9	268
27. Bosco Valtravaglia	2.58	Id. id.	400-470	18	1	5	66	..	162	6	240
28. Brebbia	6.31	Id. id.	200-295	105	56	157	180	I	74	58	526
29. Bregano	2.30	Piano	250-340	16	16	65	67	I	52	13	214
30. Brenno Useria	2.57	Piano, Colle	325-550	21	13	52	62	..	70	39	236
31. Brenta	4.26	Id. id.	300-1255	25	..	38	158	..	204	1	401
32. Brezzo di Bedero	8.22	Id. id.	195-480	238	..	101	120	..	275	88	584
33. Brinzio	6.42	Monte, Piano	500-1025	28	5	4	151	..	392	62	614
34. Brissago	3.59	Colle, Piano	350-1095	17	8	25	50	..	216	43	342
35. Brunello	1.64	Piano, Colle	380-425	8	2	83	25	..	44	2	156
36. Brusimpiano	5.11	Id. id.	280-780	197	8	18	21	..	211	56	314
37. Buguggiate	2.61	Id. id.	245-375	26	2	130	63	..	35	5	235
38. Cabiaglio	7.14	Colle, Piano	430-1225	28	5	21	161	..	464	35	686
39. Cadegliano	3.38	Colle, Monte	205-930	30	10	12	77	..	207	2	308
40. Cadero con Graglio	6.82	Monte	400-1300	36	12	12	357	..	234	31	646
41. Cadrezzate	5.00	Piano, Colle	205-285	70	15	152	131	..	60	72	430
42. Campagnano Vedasca	4.05	Colle, Monte	570-930	33	4	20	143	..	198	7	372
43. Cantello	10.61	Piano, Colle	305-460	56	33	320	185	..	442	25	1 005
44. Capolago	2.63	Piano	250-360	21	3	127	55	..	55	2	242
45. Capronno	3.02	Piano, Colle	220-335	14	1	55	83	2	119	28	288

RIPARTIZIONE DEI TERRITORI COMUNALI FRA LE PRINCIPALI CATEGORIE DI TERRENI.

Comuni	Superficie terri- toriale — Chilometri quadrati	Giacitura	Altimetria minima e massima — Metri	Fabbricati, acque e strade, ferrovie e tramvie e sterili per natura — Ettari	Superficie destinata alla produzione agraria e forestale						TOTALE — Ettari
					Seminativi		Prati e pascoli permanenti — Ettari	Colture specializzate di piante legnose — Ettari	Boschi compresi i castagneti — Ettari	Incolto produttivo — Ettari	
					semplici — Ettari	con piante legnose — Ettari					
46. Caravate	5.04	Piano, Colle	235-520	34	12	146	146	..	157	9	470
47. Cardana	2.99	Id. id.	210-365	16	..	125	75	..	80	3	283
48. Carnago	4.98	Id. id.	325-370	28	11	190	82	3	109	75	470
49. Caronno Corbellaro . .	1.45	Piano, Colle	325-360	9	14	23	21	..	36	42	136
50. Caronno Ghiringhello .	5.69	Id. id.	340-405	41	7	218	107	..	151	45	528
51. Casalzuigno	4.80	Id. id.	290-1255	38	12	60	135	..	233	2	442
52. Casciago	2.07	Id. id.	360-460	18	5	97	52	..	35	..	189
53. Cassano Valcuvia . . .	4.08	Colle Monte	235-1090	19	6	20	119	..	232	12	389
54. Castello Valtravaglia .	12.94	Colle, Piano	255-1105	791	..	36	69	..	347	51	503
55. Castel Seprio	3.88	Piano, Colle	240-365	24	5	135	52	I	128	43	364
56. Castiglione Olona . . .	3.65	Id. id.	275-335	32	42	185	31	..	73	2	333
57. Castronno	3.74	Id. id.	300-375	28	5	158	82	..	90	11	346
58. Cavona	2.34	Id. id.	270-560	15	8	23	52	..	135	I	219
59. Cazzago Brabbia	3.86	Piano	245-255	193	34	52	54	I	12	40	193
60. Cellina	4.16	Piano, Colle	205-330	286	4	43	30	2	36	15	130
61. Cerro Lago Maggiore .	8.03	Colle, Piano	200-335	648	..	48	50	..	45	12	155
62. Cittiglio	8.83	Piano, Colle	235-1060	59	13	87	189	..	489	46	824
63. Clivio	2.89	Id. id.	400-495	19	3	80	58	..	120	9	270
64. Cocquio	6.84	Colle, Piano	270-720	47	15	140	106	4I	303	32	637
65. Comabbio	4.76	Id. id.	260-470	129	12	95	70	II	106	53	347
66. Comerio	4.15	Id. id.	285-1165	28	..	89	61	..	192	45	387
67. Cremenaga	4.60	Colle, Monte	255-960	29	7	8	70	..	344	2	431
68. Crosio della Valle . . .	1.49	Piano, Colle	300-350	9	3	65	40	..	26	6	140
69. Cuasso al Monte	16.73	Monte, Piano	300-1125	79	49	47	268	..	I 154	76	I 594
70. Cugliate	4.68	Piano, Colle, Monte.	500-1075	28	14	6	151	..	199	70	440
71. Cunardo	6.04	Id. id. id.	470-795	33	21	51	197	..	258	44	571
72. Curiglia	6.67	Piano, Monte	660-1620	39	11	..	286	..	273	58	628
73. Cuveglio in Valle . . .	2.92	Piano, Colle	260-400	19	4	49	87	..	129	4	273
74. Cuvio	5.96	Id. id.	270-1175	30	10	47	131	..	324	54	566
75. Daverio	4.02	Id. id.	260-385	22	35	176	79	..	84	6	380
76. Due Cossani	7.32	Piano, Monte	585-1420	29	7	18	191	..	446	41	703
77. Dumenza	7.47	Id. id.	385-1530	23	10	20	163	..	491	40	724
78. Duno	2.51	Monte, Piano	400-1090	15	6	11	49	..	169	I	236
79. Fabiasco	2.00	Piano, Colle Monte.	460-790	11	4	6	68	..	104	7	189
80. Ferrera di Varese . . .	1.48	Colle, Monte	240-795	11	6	16	74	..	41	..	137
81. Galliate Lombardo . . .	3.70	Piano, Colle	250-335	153	6	92	71	8	31	9	217
82. Garabiole	1.56	Colle Monte	565-930	13	3	10	41	..	82	7	143
83. Gavirate	7.85	Piano, Colle	250-1135	160	10	154	107	2	230	122	625
84. Gazzada	1.68	Id. id.	335-405	18	..	75	57	..	18	..	150
85. Gemonio	3.68	Id. id.	280-335	26	18	116	114	..	94	..	342
86. Germignaga	6.17	Id. id.	195-400	393	..	35	105	..	61	23	224

Segue Circondario di Varese.

RIPARTIZIONE DEI TERRITORI COMUNALI FRA LE PRINCIPALI CATEGORIE DI TERRENI.

Comuni	Superficie terri- toriale Chilometri quadrati	Giacitura	Altimetria minima e massima Metri	Fabbricati, acque e strade, ferrovie e tramvie e terreni sterili per natura Ettari	Superficie destinata alla produzione agraria e forestale						TOTALE Ettari
					Seminativi		Prati e pascoli permanenti Ettari	Culture specializzate di piante legnose Ettari	Boschi compresi i castagneti Ettari	Incolto produttivo Ettari	
					semplici Ettari	con piante legnose Ettari					
<i>Segue Circondario di Varese.</i>											
87. Gornate Inferiore . . .	3.19	Piano, Colle	290-375	18	38	76	33	..	55	99	301
88. Gornate Superiore . . .	1.99	Id. id.	315-385	15	9	67	28	..	57	23	184
89. Grantola	2.07	Colle, Piano	250-400	17	8	10	83	..	73	16	190
90. Gurone	1.68	Piano, Colle	280-345	13	23	72	22	..	36	2	155
91. Induno Olona	13.26	Colle, Monte, Piano.	210-1020	94	14	294	118	..	624	182	1 232
92. Ispra	13.61	Piano, Colle	200-255	712	13	167	151	17	215	86	649
93. Lavena	4.42	Id. id.	275-700	82	15	24	135	..	185	1	360
94. Laveno	11.58	Colle, Piano	200-1060	633	..	22	90	..	316	97	525
95. Leggiuno	3.93	Piano, Colle	200-305	156	10	90	84	..	48	5	237
96. Lissago	2.79	Id. id.	245-350	99	10	85	40	..	43	2	180
97. Lissanza	3.51	Piano, Colle	260-355	121	6	79	42	..	26	77	230
98. Lomnago	1.56	Id. id.	315-415	5	13	52	23	2	44	17	151
99. Lonate Ceppino	4.78	Id. id.	280-295	31	60	275	20	..	81	11	447
100. Lozza	1.68	Id. id.	275-285	17	5	55	58	..	30	3	151
101. Lozzo	2.51	Monte	600-1600	23	13	..	123	..	61	31	228
102. Luino	14.75	Piano, Colle	215-415	654	26	112	246	..	270	167	821
103. Luvinata	4.17	Colle, Piano	390-1220	17	..	71	68	..	173	88	400
104. Maccagno Inferiore . . .	3.46	Piano, Colle	200-470	184	..	7	31	1	117	6	162
105. Maccagno Superiore . . .	3.08	Id. id.	200-300	228	..	13	30	1	33	3	80
106. Malgesso	2.77	Id. id.	220-290	18	10	83	80	..	55	31	259
107. Malnate	7.11	Id. id.	305-500	57	20	270	106	4	222	32	654
108. Marchirolo	6.19	Piano, Colle, Monte.	470-825	27	20	17	136	..	377	42	592
109. Marzio	1.29	Monte, Piano.	620-800	9	6	4	44	..	63	3	120
110. Masciago Primo	1.95	Piano, Colle	290-400	16	..	15	88	..	75	1	179
111. Masnago	3.28	Id. id.	245-350	28	5	157	80	..	52	6	300
112. Mercallo	5.34	Colle, Piano	265-430	68	21	116	66	9	200	54	466
113. Mesenzana	4.91	Id. id.	275-1080	35	5	18	155	..	270	8	456
114. Mombello Lago Mag- giore	6.31	Id. id.	210-500	83	..	122	243	..	162	21	548
115. Monate	3.97	Piano, Colle	220-275	79	12	82	94	1	111	18	318
116. Montegrino	7.68	Piano, Colle, Monte.	205-900	33	11	73	155	..	319	177	735
117. Monteviasco	4.19	Monte	990-1350	21	6	..	291	..	37	64	398
118. Monvalle	4.07	Piano, Colle	200-225	170	5	96	72	2	49	13	237
119. Morazzone	5.49	Id. id.	375-440	38	8	227	110	..	122	44	511
120. Morosolo	5.65	Colle, Piano	240-400	208	33	164	68	..	84	8	357
121. Muceno	3.22	Piano, Colle, Monte.	290-1060	18	..	42	73	..	189	..	304
122. Musadino	5.38	Id. id. id.	315-1200	48	20	10	136	..	258	66	490
123. Musignano	4.80	Monte	900-1160	236	..	8	112	..	124	..	244
124. Olgiasio	2.03	Piano, Colle	215-1140	9	9	70	75	..	38	2	194
125. Oltrona al Lago	3.33	Id. id.	245-320	177	4	84	38	..	28	2	156

RIPARTIZIONE DEI TERRITORI COMUNALI FRA LE PRINCIPALI CATEGORIE DI TERRENI

Comuni	Superficie terri- toriale Chilometri quadrati	Giacitura	Altimetria minima e massima Metri	Fabbricati, acque e strade, ferrovie e tramvie e sterili per natura Ettari	Superficie destinata alla produzione agraria e forestale						TOTALE Ettari
					Seminativi		Prati e pascoli permanenti Ettari	Colture specializzate di piante legnose Ettari	Boschi compresi i castagneti Ettari	Incolto produttivo Ettari	
					semplici Ettari	con piante legnose Ettari					
126. Orino	3.83	Colle, Piano	440-800	17	2	36	132	..	195	1	366
127. Osmate Lentate	8.04	Id. id.	250-450	98	62	112	155	9	304	64	706
128. Pino sulla sponda del Lago Maggiore	7.11	Colle, Monte	200-1280	271	..	4	83	..	283	70	440
129. Porto Ceresio	3.29	Piano, Colle	270-685	99	..	16	18	..	189	7	230
130. Porto Valtravaglia.	7.40	Id. id.	200-280	559	..	23	88	..	54	16	181
131. Rancio Valcuvia.	4.48	Id. id.	240-500	42	6	35	141	..	220	4	406
132. Ranco	6.35	Id. id.	200-315	389	5	88	53	8	82	10	246
133. Roggiano Valtravaglia	2.74	Colle, Piano	220-1060	21	6	32	51	..	121	43	253
134. Rovate	1.24	Piano, Colle	340-350	5	11	34	19	..	14	41	119
135. Runo	3.69	Piano, Monte.	360-1530	17	2	23	107	..	172	48	352
136. Saltrio.	3.47	Id. id.	470-780	34	33	45	50	..	174	2	313
137. Sangiano.	2.23	Piano, Colle	225-540	23	..	54	57	..	82	7	200
138. Santa Maria del Monte	2.40	Colle, Monte	570-1135	17	2	5	85	..	102	29	223
139. Sant'Ambrogio Olona	2.48	Colle, Piano	415-725	30	..	65	54	..	99	..	218
140. Schianno.	3.07	Piano, Colle	360-395	15	15	140	67	..	70	..	292
141. Taino	7.77	Colle, Piano	215-360	44	26	202	160	18	86	241	733
142. Ternate	5.05	Piano, Colle	215-345	90	30	142	82	17	67	77	415
143. Torba	1.59	Colle, Piano	245-295	11	..	46	34	..	53	15	148
144. Tradate	10.92	Piano,	285-370	88	40	386	57	2	519	..	1 004
145. Travedona.	5.17	Piano, Colle	265-360	213	15	156	33	11	72	17	304
146. Trevisago	2.89	Colle, Piano	240-410	24	8	108	93	1	50	5	265
147. Tronzano Lago Mag- giore	11.04	Colle, Monte	200-1160	503	..	15	128	..	390	68	601
148. Valganna	12.51	Monte, Piano.	435-1035	97	19	7	218	..	677	233	1 154
149. Varano Borghi.	3.32	Piano, Colle	240-275	120	13	70	71	2	51	5	212
150. Vararo	2.65	Monte, Piano.	725-1105	8	8	..	133	..	38	78	257
151. Varese.	20.26	Piano, Colle	245-490	265	55	869	445	..	386	6	1 761
152. Veccana.	8.01	Piano, Colle, Monte.	260-1255	70	7	35	171	..	249	269	731
153. Vedano Olona	7.12	Piano	280-405	45	71	283	84	..	172	57	667
154. Velate	10.11	Piano, Colle	425-1135	60	13	165	202	..	403	168	951
155. Venegono Inferiore	5.77	Id. Id.	310-370	33	14	260	10	7	242	11	544
156. Venegono Superiore	6.90	Id. id.	330-400	43	15	242	36	1	327	26	647
157. Vergobbio	2.41	Id. id.	270-300	15	6	24	75	..	119	2	226
158. Viconago	3.66	Colle, Monte	205-930	32	12	14	84	..	221	3	334
159. Vigiù.	9.30	Piano, Colle, Monte.	325-990	53	58	161	208	..	403	47	877
160. Voldomino	4.32	Colle, Monte	205-335	21	7	30	163	..	208	3	411
161. Voltorre	3.66	Piano, Colle	260-1135	119	..	98	41	..	68	40	247
Circondario di Varese	794.58	Colle, Monte, Piano.	195-1610	14 865	2 060	14 022	15 992	299	26 762	5 458	64 593
Provincia di Como	2 861.46	Monte, Colle, Piano.	160-2610	51 364	6 861	52 236	71 554	442	77 503	26 186	234 782

Segue Circondario di Varese.

RIPARTIZIONE DEI TERRITORI COMUNALI FRA LE PRINCIPALI CATEGORIE DI TERRENI.

Comuni	Superficie terri- toriale Chilometri quadrati	Giacitura	Altimetria minima e massima Metri	Fabbricati, acque e strade, ferrovie e tramvie e sterili per natura Ettari	Superficie destinata alla produzione agraria e forestale						TOTALE Ettari
					Seminativi		Prati e pascoli permanenti Ettari	Colture specializzate di piante legnose Ettari	Boschi compresi i castagneti Ettari	Incolto produttivo Ettari	
					semplici Ettari	con piante legnose Ettari					
Provincia di CREMONA.											
Circondario di Casalmaggiore.											
1. Calvatone	13.50	Piano	20-35	112	222	957	16	10	32	1	1 238
2. Casalmaggiore	91.54	Id.	15-30	1 021	549	7 095	199	58	226	6	8 133
3. Casteldidone	10.91	Id.	25-30	76	190	775	31	16	3	..	1 015
4. Castelponzone	1.44	Id.	30-35	23	13	107	1	121
5. Drizzona	11.52	Id.	30-35	74	104	840	89	6	39	..	1 078
6. Gussola	26.71	Id.	25-35	456	119	1 826	75	..	123	72	2 215
7. Martignana di Po.	14.08	Id.	25-30	137	233	871	43	2	121	1	1 271
8. Piadena	7.08	Id.	30-35	76	20	505	77	20	9	1	632
9. San Giovanni in Croce	16.17	Id.	25-30	92	109	1 238	172	3	3	..	1 525
10. San Martino del Lago	10.53	Id.	25-35	75	45	838	91	3	1	..	978
11. Scandolara Ravara	15.66	Id.	25-35	85	51	1 413	14	..	3	..	1 481
12. Solarolo Rainerio	11.43	Id.	30-35	60	46	873	160	4	1 083
13. Spineda	10.38	Id.	20-25	50	207	653	98	12	13	5	988
14. Tornata	10.32	Id.	25-30	53	15	938	11	13	2	..	979
15. Torricella del Pizzo	23.54	Id.	25-35	452	106	1 082	57	2	614	41	1 902
16. Vho	13.36	Id.	25-35	151	59	929	108	11	51	27	1 185
17. Voltido	12.38	Id.	30-35	61	65	1 065	41	4	2	..	1 177
Circondario di Casalmaggiore	300.55	Piano	15-35	3 054	2 153	22 005	1 283	164	1 242	154	27 001

Circondario di Crema.

1. Agnadello	12.24	Piano	80-105	84	212	634	267	..	18	9	1 140
2. Bagnolo Cremasco	10.39	Id.	70-85	75	259	461	238	..	6	..	964
3. Camisano	10.64	Id.	90-100	27	230	681	118	..	7	1	1 037
4. Campagnola Cremasca	4.63	Id.	80-85	26	211	149	75	..	2	..	437
5. Capergnanica	6.74	Id.	75-80	46	88	451	89	628
6. Capralba	13.40	Id.	85-95	67	436	586	239	..	8	4	1 273
7. Casale Cremasco	4.59	Id.	85-90	26	59	301	52	..	18	3	433
8. Casaleto Ceredano	6.88	Id.	60-75	81	5	538	26	1	24	13	607
9. Casaleto di Sopra	8.72	Id.	85-90	66	496	229	74	..	7	..	806
10. Casaleto Vaprio	5.34	Id.	85-90	31	237	171	91	4	593
11. Cassine Gandine	3.96	Id.	85-90	18	100	231	32	..	5	10	378
12. Castel Gabbiano	5.69	Id.	100-105	55	111	315	63	1	23	1	514
13. Chieve	6.31	Id.	60-80	39	198	302	86	2	3	1	592
14. Credera	8.12	Id.	55-75	45	196	447	93	3	23	5	767
15. Crema	5.64	Id.	70-80	170	48	218	100	2	13	13	394
16. Cremosano	5.86	Id.	80-85	44	307	87	148	542

RIPARTIZIONE DEI TERRITORI COMUNALI FRA LE PRINCIPALI CATEGORIE DI TERRENI.

Comuni	Superficie territoriale Chilometri quadrati	Giacitura	Altimetria minima e massima Metri	Fabbricati, acque a strada, ferrovie e tramvie e sifilli per natura Ettari	Superficie destinata alla produzione agraria e forestale						TOTALE Ettari
					Seminativi		Prati e pascoli permanenti Ettari	Colture specializzate di piante legnose Ettari	Boschi compresi i castagneti Ettari	Incolto produttivo Ettari	
					semplici Ettari	con piante legnose Ettari					
<i>Segue Circondario di Crema.</i>											
17. Cumignano sul Naviglio	6.78	Piano	70-80	66	31	545	21	I	14	..	612
18. Dovera	20.33	Id.	70-80	114	775	708	419	..	9	8	I 919
19. Fiesco	8.16	Id.	70-75	51	117	592	55	..	I	..	765
20. Izzano	6.31	Id.	70-80	57	135	357	82	574
21. Madignano	10.96	Id.	65-75	124	155	667	121	6	20	3	972
22. Monte Cremasco	2.36	Id.	75-90	22	32	147	35	214
23. Montodine	11.42	Id.	50-75	161	2	893	40	4	28	14	981
24. Moscazzano	8.03	Id.	50-75	69	20	568	81	4	54	7	734
25. Affanengo	12.65	Id.	80-85	87	118	888	170	..	2	..	I 178
26. Ombriano	10.60	Id.	75-80	90	170	464	327	..	9	..	970
27. Palazzo Pignano	2.59	Id.	80-85	23	29	170	37	236
28. Pandino	22.28	Id.	80-95	140	253	I 131	675	..	23	6	2 088
29. Pianengo	5.75	Id.	80-85	35	65	383	63	..	28	I	540
30. Pieranica	2.72	Id.	90-95	18	44	104	105	I	254
31. Quintano	2.86	Id.	85-90	22	124	90	47	..	3	..	264
32. Ricengo,	12.81	Id.	80-90	108	273	695	154	2	42	7	I 173
33. Ripalta Arpina	6.98	Id.	50-75	71	95	473	37	..	20	2	627
34. Ripalta Guerina	3.12	Id.	65-75	45	56	177	21	..	13	..	267
35. Ripalta Nuova	8.72	Id.	75-80	68	54	593	109	4	38	6	804
36. Rivolta d'Adda	29.71	Id.	85-110	299	385	I 139	804	2	335	7	2 672
37. Romanengo	14.82	Id.	75-85	100	267	I 037	31	I	44	2	I 382
38. Rubbiano	4.57	Id.	55-75	43	93	210	93	..	17	I	414
39. Salvirola	7.42	Id.	75-80	56	87	517	64	4	14	..	686
40. San Bernardino	9.47	Id.	70-80	111	100	556	151	2	27	..	836
41. Santa Maria della Croce	7.50	Id.	75-80	77	80	417	158	..	10	8	673
42. Scannabue	2.11	Id.	80-90	12	47	86	66	199
43. Sergnano	12.42	Id.	80-95	96	392	543	194	..	7	10	I 146
44. Soncino	44.11	Id.	65-100	242	674	2 658	372	3	394	68	4 169
45. Spino d'Adda	20.01	Id.	75-85	110	555	485	573	..	261	17	I 891
46. Ticengo	8.60	Id.	75-90	91	324	341	62	..	41	I	769
47. Torlino	5.92	Id.	85-95	69	150	245	128	523
48. Trescore	5.91	Id.	80-85	37	362	128	46	..	3	15	554
49. Trigolo	16.02	Id.	65-75	89	106	I 400	2	..	5	..	I 513
50. Vailate	9.54	Id.	95-105	42	133	660	114	..	5	..	912
51. Vaiano Cremasco	6.22	Id.	70-85	52	180	277	113	570
52. Vidolasco	4.08	Id.	95-100	22	110	217	44	..	15	..	386
53. Zappello	4.28	Id.	75-80	34	43	326	23	..	2	..	394
<i>Circondario di Crema</i>	<i>497.29</i>	<i>Piano</i>	<i>50-110</i>	<i>3 853</i>	<i>98 29</i>	<i>26 688</i>	<i>7 428</i>	<i>42</i>	<i>1 641</i>	<i>248</i>	<i>45 876</i>

RIPARTIZIONE DEI TERRITORI COMUNALI FRA LE PRINCIPALI CATEGORIE DI TERRENI.

Comuni	Superficie terri- toriale — Chilometri quadrati	Giacitura	Altimetria minima e massima — Metri	Fabbricati, acque e strade, ferrovie e tramvie e terreni sterili per natura — Ettari	Superficie destinata alla produzione agraria e forestale						TOTALE — Ettari
					Seminativi		Prati e pascoli permanenti — Ettari	Colture specializzate di piante legnose — Ettari	Boschi compresi i castagneti — Ettari	Incolto produttivo — Ettari	
					semplici — Ettari	con piante legnose — Ettari					
Circondario di Cremona.											
1. Acquanegra Cremonese	9.29	Piano	40-50	72	165	675	5	2	10	..	857
2. Annico	9.07	Id.	55-60	66	..	834	..	1	6	..	841
3. Azzanello	11.06	Id.	50-70	85	253	631	61	4	60	12	1 021
4. Barzaniga	10.06	Id.	60-65	67	..	912	17	..	10	..	939
5. Binanuova	6.05	Id.	40-45	42	..	537	9	..	16	1	563
6. Bonemerse	5.85	Id.	35-40	40	39	504	1	..	1	..	545
7. Bordolano	8.11	Id.	50-70	58	100	591	22	..	21	19	753
8. Ca' d'Andrea	16.98	Id.	30-35	68	..	1 596	29	3	2	..	1 630
9. Ca' de' Stefani	12.67	Id.	40-45	70	..	1 186	2	4	5	..	1 197
10. Cappella Cantone	13.08	Id.	50-80	69	212	971	19	1	15	21	1 239
11. Cappella de' Picenardi	13.92	Id.	35-40	45	..	1 331	12	..	4	..	1 347
12. Carpaneta con Dosimo	12.08	Id.	45-50	74	142	982	1	..	9	..	1 134
13. Casalbuttano ed Uniti	23.13	Id.	50-60	182	..	2 076	13	8	34	..	2 131
14. Casalmorano	12.19	Id.	60-70	120	..	1 054	17	3	25	..	1 099
15. Castelleone	45.41	Id.	55-75	308	705	3 310	153	5	53	7	4 233
16. Castelverde	13.53	Id.	50-55	92	..	1 248	13	..	1 261
17. Castelvico	9.90	Id.	50-60	74	183	692	9	..	30	2	916
18. Cella Dati	19.20	Id.	25-35	111	482	1 312	1	2	12	..	1 809
19. Cicognolo	7.01	Id.	40-45	62	95	533	6	..	5	..	639
20. Cingia de' Botti	14.74	Id.	25-35	116	..	1 342	1	9	3	3	1 358
21. Corte de' Cortesi con Cignone.	12.66	Id.	45-65	79	20	1 120	13	6	22	6	1 187
22. Corte de' Frati	20.27	Id.	35-55	122	346	1 457	9	..	62	31	1 905
23. Cremona	12.79	Id.	40-45	461	80	563	14	6	152	3	818
24. Crotta d'Adda	13.05	Id.	40-55	266	117	741	51	14	114	2	1 039
25. Derovere	9.96	Id.	30-35	63	..	904	..	26	3	..	933
26. Due Miglia	57.63	Id.	35-50	510	245	4 816	31	13	145	3	5 253
27. Formigara	13.04	Id.	45-60	139	177	761	79	..	121	27	1 165
28. Gabbioneta	9.77	Id.	35-45	78	99	716	50	..	24	10	809
29. Gadesco	7.54	Id.	40-45	44	..	707	3	..	710
30. Genivolta	18.75	Id.	55-80	139	602	915	91	..	111	17	1 736
31. Gerre de' Caprioli	8.10	Id.	35-40	297	26	337	17	1	130	2	513
32. Gombito	11.53	Id.	50-65	125	334	604	45	2	14	29	1 028
33. Grontardo	12.07	Id.	45-50	70	..	1 129	2	2	4	..	1 137
34. Grumello con Farfengo Cremonese	22.58	Id.	45-60	165	118	1 890	55	5	22	3	2 093
35. Isola Dovarese	9.40	Id.	30-35	101	..	803	17	1	13	5	839
36. Malagnino	11.06	Id.	40-45	103	128	870	1	..	4	..	1 003
37. Motta Baluffi	16.56	Id.	25-35	256	..	1 261	27	10	97	5	1 400
38. Olmeneta	9.16	Id.	50-55	64	..	839	..	1	12	..	852
39. Ossolaro	5.36	Id.	55-60	50	1	478	..	1	6	..	486
40. Ostiano	19.30	Id.	30-50	153	321	1 308	95	21	25	7	1 777
41. Paderno Cremonese	18.78	Id.	55-60	117	28	1 695	5	10	23	..	1 761
42. Persico	8.28	Id.	45-45	37	32	753	1	..	5	..	791

RIPARTIZIONE DEI TERRITORI COMUNALI FRA LE PRINCIPALI CATEGORIE DI TERRENI.

Comuni	Superficie terri- toriale Chilometri quadrati	Giacitura	Altimetria minima e massima Metri	Fabbricati, acque e strade, ferrovie e trameie sterili per natura Ettari	Superficie destinata alla produzione agraria e forestale						TOTALE Ettari
					Seminativi		Prati e pascoli permanenti Ettari	Colture specializzate di piante legnose Ettari	Boschi compresi i castagneti Ettari	Incolto produttivo Ettari	
					semplici Ettari	con piante legnose Ettari					
43. Pescarolo ed Uniti . . .	16.75	Piano	40-45	101	..	1 524	37	9	4	..	1 574
44. Pessina Cremonese . . .	21.95	Id.	35-45	136	..	1 872	102	13	57	15	2 059
45. Pieve Delmona	9.65	Id.	45-45	74	..	886	1	..	4	..	891
46. Pieve d'Olmi	19.49	Id.	30-45	303	191	1 361	4	4	86	..	1 646
47. Pieve San Giacomo . . .	15.42	Id.	35-40	135	13	1 375	4	4	11	..	1 407
48. Pizzighettone	31.88	Id.	40-55	304	748	1 879	92	7	120	38	2 884
49. Pozzaglio ed Uniti . . .	20.56	Id.	45-55	151	75	1 793	9	1	27	..	1 905
50. Robecco d'Oglio	17.86	Id.	40-60	123	..	1 565	21	11	46	20	1 663
51. San Bassano	13.76	Id.	50-65	72	257	956	48	3	27	13	1 304
52. San Daniele Ripa Po . . .	23.58	Id.	30-40	571	..	1 539	42	..	204	2	1 787
53. San Martino in Beliseto	5.94	Id.	50-55	49	..	532	..	3	10	..	545
54. Scandolara Ripa d'Oglio	5.69	Id.	40-45	44	24	479	7	1	12	2	525
55. Sesto ed Uniti	26.36	Id.	40-50	156	116	2 308	14	3	30	9	2 480
56. Soresina	28.68	Id.	65-75	247	..	2 548	18	3	51	1	2 621
57. Sospiro	19.23	Id.	30-40	128	..	1 772	15	1	7	..	1 795
58. Spinadesco	16.37	Id.	35-50	387	122	693	83	2	350	..	1 250
59. Stagno Lombardo	41.92	Id.	30-80	843	106	2 502	68	14	583	76	3 349
60. Torre de' Picenardi . . .	17.08	Id.	30-40	111	..	1 526	58	10	3	..	1 597
61. Tredossi	11.63	Id.	50-55	74	13	1 062	..	2	12	..	1 089
62. Vescovato	4.80	Id.	40-45	36	..	440	2	..	2	..	444
63. Volongo	8.15	Id.	30-50	86	169	493	28	3	26	10	729
<i>Circondario di Cremona . . .</i>	<i>977.72</i>	<i>Piano</i>	<i>25-80</i>	<i>9 391</i>	<i>6 884</i>	<i>76 089</i>	<i>1 634</i>	<i>255</i>	<i>3 118</i>	<i>401</i>	<i>88 381</i>
Provincia di Cremona . . .	1775.56	Piano	15-110	16 298	18 866	124 782	10 345	461	6 001	803	161 258

Segue Circondario di Cremona.

Provincia di MANTOVA.

Distretto di Asola.

1. Asola	73.62	Piano	35-45	300	1 696	4 665	515	71	102	13	7 062
2. Casalmoro	13.85	Id.	45-55	50	252	875	132	5	65	6	1 335
3. Casaloldo	16.79	Id.	40-45	73	161	1 339	86	7	12	1	1 606
4. Castel Goffredo	42.17	Id.	45-60	199	376	3 397	195	24	23	3	4 018
5. Ceresara	37.76	Id.	40-45	108	319	3 201	111	21	16	..	3 668
6. Piubega	16.38	Id.	35-40	60	141	1 332	95	6	4	..	1 578
<i>Distretto di Asola</i>	<i>200.57</i>	<i>Piano</i>	<i>35-60</i>	<i>790</i>	<i>2 945</i>	<i>14 809</i>	<i>11 34</i>	<i>134</i>	<i>222</i>	<i>23</i>	<i>19 267</i>

RIPARTIZIONE DEI TERRITORI COMUNALI FRA LE PRINCIPALI CATEGORIE DI TERRENI

Comuni	Superficie terri- toriale Chilometri quadrati	Giacitura	Altimetria minima e massima Metri	Fabbricati, acque e strade, ferrovie e tramvie e terreni sterili per natura Ettari	Superficie destinata alla produzione agraria e forestale						TOTALE Ettari
					Seminalivi		Prati e pascoli permanenti Ettari	Colture specializzate di piante legnose Ettari	Boschi compresi i castagneti Ettari	Incolto produttivo Ettari	
					semplici Ettari	con piante legnose Ettari					
Distretto di Bozzolo.											
1. Bozzolo	18.86	Piano	20-30	116	349	1 273	110	19	17	2	1 770
2. Gazzoldo degli Ippoliti	12.92	Id.	30-35	42	73	1 094	67	7	9	..	1 250
3. Gazzuolo	22.37	Id.	20-25	143	110	1 530	390	15	42	7	2 094
4. Marcaria	89.69	Id.	20-30	437	1 025	6 317	881	101	179	29	8 532
5. Rivarolo Mantovano .	25.57	Id.	25-30	114	246	1 987	153	37	19	1	2 443
6. Rodigo	41.67	Id.	20-35	140	115	3 116	479	26	35	256	4 027
7. San Martino dall'Argine	16.99	Id.	20-25	102	396	962	202	10	13	14	1 597
<i>Distretto di Bozzolo . . .</i>	<i>228.07</i>	<i>Piano</i>	<i>20.35</i>	<i>1 094</i>	<i>2 314</i>	<i>16 279</i>	<i>2 282</i>	<i>215</i>	<i>314</i>	<i>309</i>	<i>21 713</i>
Distretto di Canneto sull'Oglio.											
1. Acquanegra sul Chiese	28.25	Piano	25-35	202	160	1 730	575	45	76	37	2 623
2. Canneto sull'Oglio . .	25.86	Id.	35-55	194	246	1 696	185	124	103	38	2 392
3. Casalromano	11.92	Id.	35-40	48	191	793	136	9	10	5	1 144
4. Mariana	8.84	Id.	30-40	43	25	739	58	11	5	3	841
5. Redondesco	19.12	Id.	30-35	91	25	1 588	190	9	8	1	1 821
<i>Distretto di Canneto sul- l'Oglio</i>	<i>93.99</i>	<i>Piano</i>	<i>25-55</i>	<i>578</i>	<i>647</i>	<i>6 546</i>	<i>1 144</i>	<i>198</i>	<i>202</i>	<i>84</i>	<i>8 821</i>
Distretto di Castiglione delle Stiviere.											
1. Castiglione delle Stiviere	42.09	Colle, Piano	60-200	169	506	2 740	300	224	160	110	4 040
2. Cavriana	36.73	Id. id.	65-175	103	613	1 948	491	397	82	39	3 570
3. Guidizzolo	22.46	Id. id.	50-90	86	422	1 603	75	50	9	1	2 160
4. Medole	25.88	Id. id.	45-95	118	289	2 052	66	42	15	6	2 470
5. Solferino	13.05	Id. id.	95-205	48	151	744	85	161	28	88	1 257
<i>Distretto di Castiglione delle Stiviere</i>	<i>140.21</i>	<i>Colle, Piano</i>	<i>45-205</i>	<i>524</i>	<i>1 981</i>	<i>9 087</i>	<i>1 017</i>	<i>874</i>	<i>294</i>	<i>244</i>	<i>13 497</i>
Distretto di Gonzaga.											
1. Gonzaga	49.74	Piano	20-25	202	318	4 413	26	7	5	3	4 772
2. Moglia	31.56	Id.	15-20	152	87	2 818	86	6	7	..	3 004
3. Motteggiana	24.58	Id.	15-20	453	64	1 608	91	28	162	52	2 005
4. Pegognaga	46.71	Id.	15-20	188	292	3 975	181	8	18	9	4 483
5. San Benedetto Po . .	69.88	Id.	15-25	825	347	5 339	53	18	342	64	6 163
6. Suzzara	60.69	Id.	15-25	519	217	4 679	169	10	422	53	5 550
<i>Distretto di Gonzaga . . .</i>	<i>283.16</i>	<i>Piano</i>	<i>15.25</i>	<i>2 339</i>	<i>1 325</i>	<i>22 832</i>	<i>606</i>	<i>77</i>	<i>956</i>	<i>181</i>	<i>25 977</i>

RIPARTIZIONE DEI TERRITORI COMUNALI FRA LE PRINCIPALI CATEGORIE DI TERRENI.

Comuni	Superficie terri- toriale Chilometri quadrati	Giacitura	Altimetria minima e massima Metri	Fabbricati, acque e strade, ferrovie e tramvie e sterili per natura Ettari	Superficie destinata alla produzione agraria e forestale						TOTALE Ettari
					Seminativi		Prati e pascoli permanenti Ettari	Colture specializzate di piante legnose Ettari	Boschi compresi i castagneti Ettari	Incolto produttivo Ettari	
					semplici Ettari	con piante legnose Ettari					
Distretto di Mantova.											
1. Bagnolo San Vito . . .	49.31	Piano	15-25	566	283	3 580	80	10	251	161	4 365
2. Bigarello	27.04	Id.	25-30	127	2 026	343	96	6	101	5	2 577
3. Borgoforte	38.99	Id.	15-25	421	236	2 862	126	6	208	40	3 478
4. Castelbelforte	22.38	Id.	25-30	85	736	1 256	82	13	65	1	2 153
5. Castel d'Ario	22.39	Id.	20-25	102	1 314	734	71	8	5	5	2 137
6. Castellucchio	46.47	Id.	20-30	153	255	3 886	306	33	14	..	4 494
7. Curtatone	76.27	Id.	15-30	413	322	5 942	483	10	206	251	7 214
8. Mantova	7.71	Id.	20-25	390	70	104	155	1	15	36	381
9. Marmirolo	42.17	Id.	25-50	176	389	1 584	1 740	38	259	31	4 041
10. Porto Mantovano	49.70	Id.	20-30	411	800	1 723	1 140	52	94	750	4 559
11. Roncoferraro	73.34	Id.	15-20	335	3 099	3 189	279	45	349	38	6 999
12. Roverbella	63.11	Id.	30-60	222	2 417	3 146	352	64	86	24	6 089
13. San Giorgio di Mantova	44.22	Id.	15-30	246	811	2 573	243	26	317	206	4 176
14. Virgilio	36.69	Id.	15-20	209	209	2 241	668	13	88	241	3 460
<i>Distretto di Mantova . . .</i>	<i>599.79</i>	<i>Piano</i>	<i>15-60</i>	<i>3 856</i>	<i>12 967</i>	<i>33 163</i>	<i>5 821</i>	<i>325</i>	<i>2 058</i>	<i>1 789</i>	<i>56 123</i>
Distretto di Ostiglia.											
1. Ostiglia	39.78	Piano	15-15	391	1 009	2 073	246	28	215	16	3 587
2. Serravalle a Po	26.38	Id.	15-15	195	1 015	963	126	1	301	37	2 443
3. Sustinente	26.25	Id.	15-15	273	542	1 608	78	11	90	23	2 352
4. Villimpenta	14.98	Id.	15-20	73	567	753	34	4	57	10	1 425
<i>Distretto di Ostiglia . . .</i>	<i>107.39</i>	<i>Piano</i>	<i>15-20</i>	<i>932</i>	<i>3 133</i>	<i>5 397</i>	<i>484</i>	<i>44</i>	<i>663</i>	<i>86</i>	<i>9 807</i>
Distretto di Revere.											
1. Borgofranco sul Po . . .	14.95	Piano	15-15	179	146	1 001	55	8	75	31	1 316
2. Pieve di Coriano	12.60	Id.	15-15	257	89	802	23	..	87	2	1 003
3. Quingentole	14.23	Id.	15-20	221	57	1 080	35	2	14	14	1 202
4. Quistello	77.06	Id.	15-25	357	245	6 770	167	85	61	21	7 349
5. Revere	14.15	Id.	15-20	217	23	945	130	13	74	13	1 198
6. Schivenoglia	13.17	Id.	15-15	42	44	1 138	90	3	1 275
7. Villa Poma	14.29	Id.	10-15	52	53	1 314	5	3	..	2	1 377
<i>Distretto di Revere</i>	<i>160.45</i>	<i>Piano</i>	<i>10-25</i>	<i>1 325</i>	<i>657</i>	<i>13 050</i>	<i>505</i>	<i>114</i>	<i>311</i>	<i>83</i>	<i>14 720</i>
Distretto di Sermide.											
1. Carbonara di Po	15.07	Piano	10-15	230	214	922	89	6	41	5	1 277
2. Felonica	22.53	Id.	10-10	334	886	823	114	7	87	2	1 919
3. Magnacavallo	28.23	Id.	10-15	112	630	1 752	322	4	1	2	2 711
4. Poggio Rusco	42.35	Id.	10-15	157	1 126	2 374	552	8	3	15	4 078
5. Sermide	56.94	Id.	10-10	429	1 906	2 488	733	24	114	..	5 265
<i>Distretto di Sermide . . .</i>	<i>165.12</i>	<i>Piano</i>	<i>10-15</i>	<i>1 262</i>	<i>4 762</i>	<i>8 359</i>	<i>1 810</i>	<i>49</i>	<i>246</i>	<i>24</i>	<i>15 250</i>

RIPARTIZIONE DEI TERRITORI COMUNALI FRA LE PRINCIPALI CATEGORIE DI TERRENI.

Comuni	Superficie terri- toriale Chilometri quadrati	Giacitura	Altimetria minima e massima Metri	Fabbricati, acque e strade, ferrovie e tramvie e sterili per natura Ettari	Superficie destinata alla produzione agraria e forestale						Incolto produttivo Ettari	TOTALE Ettari
					Seminativi		Prati e pascoli permanenti Ettari	Culture specializzate di piante legnose Ettari	Boschi compresi i castagneti Ettari	Ettari		
					semplici Ettari	con piante legnose Ettari						
Distretto di Viadana.												
1. Commessaggio	11.61	Piano	20-25	57	108	896	54	1	24	21	1 104	
2. Dosolo	25.84	Id.	20-25	442	47	1 533	150	8	326	78	2 142	
3. Pomponesco	12.33	Id.	20-25	119	28	963	55	1	65	2	1 114	
4. Sabbioneta	37.47	Id.	20-25	211	124	2 924	401	33	44	10	3 536	
5. Viadana	102.63	Id.	20-25	1 269	887	6 185	942	..	803	177	8 994	
Distretto di Viadana . . .	189.88	Piano	20-25	2 098	1 194	12 501	1 602	43	1 262	288	16 890	
Distretto di Volta Mantovana.												
1. Goito	78.79	Piano	25-45	304	549	5 088	1 353	161	228	196	7 575	
2. Monzambano	29.91	Piano, Colle	90-140	111	154	1 479	412	750	66	19	2 880	
3. Ponti sul Mincio	11.79	Id. id.	100-135	61	41	826	140	44	42	25	1 118	
4. Volta Mantovana	50.26	Id. id.	45-125	173	802	3 022	414	541	55	19	4 853	
Distretto di Volta Manto- vana	170.75	Piano, Colle	25-135	649	1 546	10 415	2 319	1 496	391	259	16 426	
Provincia di Mantova . . .	2339.38	Piano, Colle	10-205	15 447	33 471	152 438	18 724	3 569	6 919	3 370	218 491	
Provincia di MILANO.												
Circondario di Abbiategrasso.												
1. Abbiategrasso	46.84	Piano	85-125	536	1 967	179	1 135	..	631	236	4 148	
2. Albairate	14.83	Id.	120-130	89	671	245	452	1	23	2	1 394	
3. Arconate	14.46	Id.	170-200	54	..	1 069	40	..	283	..	1 392	
4. Bareggio	11.24	Id.	130-150	55	..	898	96	..	73	2	1 069	
5. Bernate Ticino	12.23	Id.	115-150	143	..	543	303	2	197	35	1 080	
6. Besate	12.26	Id.	80-105	172	..	859	139	..	40	16	1 054	
7. Binasco	3.89	Id.	100-105	36	235	..	115	..	3	..	353	
8. Boffalora sopra Ticino	7.39	Id.	100-145	97	6	278	280	..	26	52	642	
9. Bubbiano	3.01	Id.	105-105	20	228	4	46	..	3	..	281	
10. Buscate	7.79	Id.	170-190	40	29	541	70	..	27	72	739	
11. Busto Garolfo	15.76	Id.	170-200	72	56	1 326	40	4	17	61	1 504	
12. Calvignasco	1.86	Id.	100-105	17	132	..	36	..	1	..	169	
13. Casarile	7.28	Id.	95-100	51	571	..	99	..	7	..	677	
14. Casorezzo	6.60	Id.	155-175	26	..	590	25	..	18	1	634	
15. Cassinetta di Lugagnano	3.38	Id.	120-130	31	47	191	67	..	2	..	307	
16. Castano Primo	20.47	Id.	140-195	118	11	1 430	76	..	204	208	1 929	
17. Cisliano	14.80	Id.	120-135	82	606	360	346	..	86	..	1 398	
18. Corbetta	18.78	Id.	130-145	87	..	1 611	125	2	52	1	1 791	
19. Cuggiono	14.76	Id.	130-170	161	..	837	284	20	93	81	1 315	

RIPARTIZIONE DEI TERRITORI COMUNALI FRA LE PRINCIPALI CATEGORIE DI TERRENI

Comuni	Superficie terri- toriale Chilometri quadrati	Giacitura	Altimetria minima e massima Metri	Fabbricati, acque e strade, ferrovie e tramvie e sterili per natura Ettari	Superficie destinata alla produzione agraria e forestale						TOTALE Ettari
					Seminativi		Prati e pascoli permanenti Ettari	Culture specializzate di piante legnose Ettari	Boschi compresi i castagneti Ettari	Incolto produttivo Ettari	
					semplici Ettari	con piante legnose Ettari					
20. Gaggiano	26.58	no	110-120	183	I 937	20	493	..	23	2	2 475
21. Gudo Visconti	5.95	Id.	110-115	32	395	..	164	..	4	..	563
22. Inveruno	12.16	Id.	160-170	55	15	I 048	65	..	18	15	I 161
23. Lacchiarella	24.05	Id.	90-100	149	I 983	..	243	..	30	..	2 256
24. Magenta	21.75	Id.	110-145	192	100	I 335	363	3	85	97	I 983
25. Magnago	16.77	Id.	190-210	77	..	I 359	..	I	210	30	I 600
26. Marcallo con Casone	8.90	Id.	145-160	38	..	792	53	..	7	..	852
27. Mesero	5.67	Id.	150-160	26	10	487	40	I	3	..	541
28. Morimondo	26.25	Id.	85-110	149	I 356	257	493	..	292	78	2 476
29. Motta Visconti	9.82	Id.	75-105	102	511	172	5	I	120	71	880
30. Nosate	6.22	Id.	140-190	70	..	170	16	I	161	204	552
31. Noviglio	15.50	Id.	100-110	90	I 154	..	295	..	11	..	I 460
32. Ossona	5.18	Id.	155-175	25	..	457	22	..	13	I	493
33. Ozzero	10.98	Id.	90-115	64	730	65	227	..	4	8	I 034
34. Robecchetto con Induno	13.99	Id.	130-175	168	20	571	190	I	312	137	I 231
35. Robecco sul Naviglio	20.20	Id.	100-130	137	190	I 032	376	..	261	24	I 883
36. Rosate	18.62	Id.	100-110	114	I 324	..	406	..	18	..	I 748
37. Santo Stefano Ticino	5.04	Id.	145-155	25	..	446	20	I	10	2	479
38. Sedriano	7.83	Id.	135-150	42	..	636	83	6	16	..	741
39. Turbigo	7.92	Id.	135-175	119	..	308	122	4	136	103	673
40. Vermezzo	6.00	Id.	115-120	35	433	..	127	..	5	..	565
41. Vernate	14.64	Id.	100-105	95	I 148	..	200	..	20	I	I 369
42. Vittuone	5.96	Id.	135-150	40	..	515	26	..	15	..	556
43. Zelo Surrigone	4.40	Id.	110-115	25	307	..	103	..	5	..	415
44. Zibido San Giacomo	24.57	Id.	100-110	160	I 802	..	474	..	20	I	2 297
<i>Circondario di Abbiategrasso</i>	562.58	<i>Piano</i>	75-210	4 099	17 974	20 631	8 380	48	3 585	1 541	52 159

Circondario di Gallarate.

1. Albizzate	3.79	Piano, Colle	300-360	34	..	192	59	3	51	40	345
2. Arluno	12.32	Piano	150-165	61	13	I 091	16	..	51	..	I 171
3. Arsago	10.35	Piano Colle	285-340	55	180	126	138	..	359	177	980
4. Besnate	7.68	Colle, Piano	280-340	42	34	250	133	3	155	151	726
5. Busto Arsizio	18.65	Piano	215-240	174	56	I 456	2	7	60	110	I 691
6. Caiello	2.78	Piano, Colle	260-310	19	4	145	29	..	29	52	259
7. Cairate	11.34	Id. id.	245-275	70	..	669	50	3	152	190	I 064
8. Canegrate	5.33	Piano	185-195	32	5	423	61	..	12	..	501
9. Cardano al Campo	9.38	Id.	230-250	45	35	435	10	3	91	319	893
10. Caronno Milanese	8.60	Id.	180-200	53	10	779	2	..	11	5	807
11. Casale Litta	13.09	Colle, Piano	240-400	61	31	389	268	2	247	311	I 248

RIPARTIZIONE DEI TERRITORI COMUNALI FRA LE PRINCIPALI CATEGORIE DI TERRENI.

Comuni	Superficie terri- toriale Chilometri quadrati	Giacitura	Altimetria minima e massima Metri	Fabbricati, acque e strade, ferrovie e tramvie e terreni sterili per natura Ettari	Superficie destinata alla produzione agraria e forestale						TOTALE Ettari
					Seminativi		Prati e pascoli permanenti Ettari	Colture specializzate di piante legnose Ettari	Boschi compresi i castagnati Ettari	Incolto produttivo Ettari	
					semplici Ettari	con piante legnose Ettari					
12. Casorate Sempione	6.89	Piano	245-285	32	26	191	60	2	235	143	657
13. Cassano Magnago	12.19	Piano, Colle	240-315	70	50	612	102	4	263	118	1 149
14. Castellanza	6.92	Piano	205-230	95	..	491	8	1	86	11	597
15. Cavaria e Uniti	3.23	Piano, Colle	265-310	25	19	121	69	..	39	50	298
16. Cerro Maggiore	9.99	Piano	190-215	49	26	897	27	..	950
17. Cislago	10.92	Id.	230-255	57	..	675	7	..	353	..	1 035
18. Cornaredo	10.93	Id.	130-150	66	40	841	89	..	57	..	1 027
19. Crenna	6.29	Piano, Colle	245-300	48	25	321	50	4	62	119	581
20. Fagnano Olona	8.63	Piano	245-275	67	25	533	47	4	86	101	796
21. Ferno	8.51	Id.	210-230	40	..	413	12	..	151	235	811
22. Gallarate	11.90	Id.	235-265	148	39	735	141	2	82	43	1 042
23. Gerenzano	10.41	Id.	215-230	58	30	660	8	4	281	..	983
24. Golasecca	7.42	Piano, Colle	190-310	75	193	144	19	9	168	134	667
25. Gorla Minore	13.06	Piano	225-275	79	..	741	31	..	453	2	1 227
26. Jerago con Orago	4.03	Piano, Colle	280-355	39	13	146	82	1	67	55	364
27. Lainate	15.32	Piano	165-185	70	55	1 288	8	..	105	6	1 462
28. Legnano	18.14	Id.	195-215	180	15	1 368	124	13	112	2	1 634
29. Lonate Pozzolo	27.20	Id.	145-210	218	61	1 147	97	2	414	781	2 502
30. Lucernate	2.63	Id.	150-155	20	..	189	41	..	13	..	243
31. Marnate	4.81	Id.	205-235	28	..	311	13	..	129	..	453
32. Mezzana Superiore	5.35	Piano, Colle	280-310	32	52	134	61	2	170	84	503
33. Mornago	12.35	Id. id.	265-305	68	38	398	236	5	269	221	1 167
34. Nerviano	13.36	Piano	165-185	86	..	1 114	100	3	24	9	1 250
35. Oggiona con Santo Stefano	2.73	Piano, Colle	260-320	18	10	121	30	..	48	46	255
36. Olgiate Olona	7.30	Piano	205-240	41	27	485	19	2	48	108	689
37. Origgio	8.05	Id.	185-200	42	..	536	2	..	225	..	763
38. Parabiago	14.16	Id.	170-185	102	122	1 072	80	..	36	4	1 314
39. Pogliano	4.66	Id.	160-170	28	..	328	90	..	19	1	438
40. Pregnana Milanese	4.87	Id.	150-160	28	..	397	39	..	23	..	459
41. Rescaldina	8.18	Id.	210-235	55	..	553	194	16	763
42. Rho	9.93	Id.	145-165	86	..	803	74	..	28	2	907
43. Sacconago	11.62	Id.	200-220	55	33	952	87	35	1 107
44. Samarate	15.98	Id.	210-235	82	142	855	10	1	142	366	1 516
45. San Giorgio su Legnano	2.23	Id.	190-200	20	..	202	1	..	203
46. San Vittore Olona	3.24	Id.	185-200	28	..	191	89	1	15	..	296
47. Saronno	9.49	Id.	200-230	102	14	815	10	..	8	..	847
48. Sesto Calende	15.76	Piano, Colle	195-365	202	40	430	293	28	328	255	1 374
49. Solbiate Arno e Monte	3.01	Id. id.	290-330	25	25	119	68	..	38	26	276
50. Solbiate Olona	4.92	Piano	220-250	33	..	297	11	..	42	109	459
51. Somma Lombardo	25.19	Piano, Colle	185-320	303	235	483	133	14	466	885	2 216

Segue Circondario di Gallarate.

RIPARTIZIONE DEI TERRITORI COMUNALI FRA LE PRINCIPALI CATEGORIE DI TERRENI.

Comuni	Superficie terri- toriale Chilometri quadrati	Giacitura	Altimetria minima e massima Metri	Fabbricati, acque e strade, ferrovie e tramvie e sterili per natura Ettari	Superficie destinata alla produzione agraria e forestale						TOTALE Ettari
					Seminativi		Prati e pascoli permanenti Ettari	Colture specializzate di piante legnose Ettari	Boschi compresi i castagneti Ettari	Incolto produttivo Ettari	
					semplici Ettari	con piante legnose Ettari					
Segue Circondario di Gallarate.											
52. Sumirago	11.49	Piano, Colle	330-420	63	38	488	213	9	246	92	1 086
53. Uboldo	11.29	Id. id.	200-215	57	45	714	18	1	294	..	1 072
54. Vanzago	6.11	Id. id.	155-165	33	..	501	26	1	50	..	578
55. Vergiate	21.61	Id. id.	240-430	203	122	489	261	30	611	445	1 958
56. Vizzola Ticino	7.91	Piano	150-230	141	..	131	33	2	291	193	650
<i>Circondario di Gallarate.</i>	543.52	<i>Piano, Colle</i>	130-430	4 043	1 928	30 387	3 672	166	8 104	6 052	50 309
Circondario di Lodi.											
1. Abbadia Cerreto	6.11	Piano	60-70	63	391	..	104	..	29	24	548
2. Bertonico	21.09	Id.	50-90	237	1 306	152	96	..	213	105	1 872
3. Boffalora d'Adda	8.65	Id.	70-80	135	299	38	132	..	201	60	730
4. Borghetto Lodigiano	23.42	Id.	60-70	141	2 086	46	49	..	20	..	2 201
5. Brembio	16.86	Id.	65-70	115	1 370	176	10	..	15	..	1 571
6. Camairago	12.57	Id.	45-60	154	685	205	32	..	122	59	1 103
7. Cantonale	1 75	Id.	50-60	18	103	22	9	..	23	..	157
8. Casaleto Lodigiano	9.85	Id.	75-85	63	783	1	126	..	11	1	922
9. Casalmaiocco	4.72	Id.	85-90	26	384	25	35	..	1	1	446
10. Casal Pusterlengo	8.83	Id.	60-70	102	479	267	33	..	2	..	781
11. Caselle Landi	26.48	Id.	40-45	388	1 092	537	143	..	403	85	2 260
12. Caselle Lurani	7.50	Id.	75-80	48	614	1	79	..	8	..	702
13. Castelnuovo Bocca d'Adda	20.63	Id.	40-50	398	694	553	62	5	314	37	1 665
14. Castiglione d'Adda	10.86	Id.	45-60	95	633	158	38	..	76	86	991
15. Castiraga Vidardo	5.24	Id.	70-80	41	374	22	60	..	21	6	483
16. Cavacurta	6.77	Id.	45-60	45	464	116	43	..	6	3	632
17. Cavenago d'Adda	15.98	Id.	55-70	222	991	197	31	..	97	60	1 376
18. Cazzimani	7.59	Id.	65-80	61	592	46	48	..	12	..	698
19. Cervignano	4.16	Id.	70-90	41	358	..	4	..	12	1	375
20. Codogno	20.76	Id.	55-70	183	1 533	318	32	..	9	1	1 893
21. Comazzo	12.70	Id.	85-105	169	535	53	220	..	198	95	1 101
22. Cornegliano Laudense	5.63	Id.	75-80	47	465	39	12	..	516
23. Corno Giovine	9.89	Id.	40-55	82	626	191	58	..	16	16	907
24. Cornovecchio	6.45	Id.	40-55	67	448	65	18	..	37	10	578
25. Corte Palasio	15.46	Id.	55-70	163	806	76	217	..	117	167	1 383
26. Crespiatica	7.00	Id.	70-80	43	508	106	41	..	1	1	657
27. Dresano	3.49	Id.	90-95	19	303	5	18	..	4	..	330
28. Fombio	7.41	Id.	50-60	43	512	127	48	..	10	1	698
29. Galgagnano	5.51	Id.	70-85	27	362	21	73	..	53	15	524
30. Graffignana	10.77	Piano, Colle	65-120	50	774	71	42	58	80	2	1 027

RIPARTIZIONE DEI TERRITORI COMUNALI FRA LE PRINCIPALI CATEGORIE DI TERRENI.

Comuni	Superficie terri- toriale Chilometri quadrati	Giacitura	Altimetria minima e massima Metri	Fabbricati, acque e strade, ferrovie e tramvie e sterili per natura Ettari	Superficie destinata alla produzione agraria e forestale						TOTALE Ettari
					Seminativi		Prati e pascoli permanenti Ettari	Colture specializzate di piante legnose Ettari	Boschi compresi i castagneti Ettari	Incolto produttivo Ettari	
					semplici Ettari	con piante legnose Ettari					
31. Guardamiglio	10.08	Piano	45-50	139	221	523	32	..	72	21	869
32. Livraga	12.15	Id.	65-70	87	912	199	4	..	13	..	1 128
33. Lodi	41.41	Id.	65-85	540	2 588	510	228	..	162	113	3 601
34. Lodi Vecchio	15.90	Id.	75-85	105	1 364	42	60	..	19	..	1 485
35. Maccastorna	5.85	Id.	40-45	97	323	97	28	..	26	14	488
36. Mairago	11.33	Id.	65-70	85	904	114	14	..	16	..	1 048
37. Maleo	20.06	Id.	40-60	148	1 523	206	34	..	28	67	1 858
88. Marudo	4.25	Id.	75-80	28	348	32	15	..	2	..	397
39. Massalengo	8.48	Id.	70-80	61	716	44	11	..	16	..	787
40. Meleti	7.41	Id.	40-50	51	447	170	26	..	38	9	690
41. Merlinò	11.00	Id.	95-100	159	621	18	177	..	125	..	941
42. Montanaso Lombardo	9.69	Id.	70-85	109	678	32	46	..	53	51	860
43. Mulazzano	15.58	Id.	85-90	137	1 283	25	82	..	18	13	1 421
44. Orio Litta	9.79	Id.	50-65	91	566	185	34	..	102	1	888
45. Ospedaletto Lodigiano	8.42	Id.	60-65	57	685	82	10	..	8	..	785
46. Ossago	11.71	Id.	70-75	67	1 038	54	1	..	11	..	1 104
47. Paullo	8.97	Id.	90-100	90	682	39	70	..	16	..	807
48. Pieve Fissiraga	12.11	Id.	65-80	72	1 094	..	37	..	8	..	1 139
49. Salerano sul Lambro	4.31	Id.	75-80	33	266	85	36	..	9	2	398
50. San Colombano al Lam- bro	16.30	Colle, Piano	60-145	119	395	514	16	551	34	1	1 511
51. San Fiorano	8.91	Piano	50-55	56	577	217	28	..	13	..	835
52. San Martino in Strada	12.95	Id.	60-75	116	962	153	15	..	45	4	1 179
53. San Rocco al Porto	30.84	Id.	40-50	602	194	1 389	70	..	717	112	2 482
54. Sant'Angelo Lodigiano	19.92	Id.	65-80	175	1 462	227	69	13	42	4	1 817
55. Santo Stefano del Corno	10.31	Id.	40-55	142	379	454	20	..	30	6	889
56. San Zenone al Lambro	7.30	Id.	75-85	53	589	24	50	..	9	5	677
57. Secugnago	6.69	Id.	65-70	46	541	75	3	..	4	..	623
58. Senna Lodigiana	26.19	Id.	45-60	305	1 528	419	54	..	248	65	2 314
59. Somaglia	20.99	Id.	45-65	142	1 472	422	30	1	30	2	1 957
60. Sordio	2.81	Id.	85-85	24	237	11	5	..	3	1	257
61. Terranova dei Passerini	11.45	Id.	60-65	96	855	159	16	..	18	1	1 049
62. Tribiano	6.56	Id.	90-95	39	469	23	119	..	6	..	617
63. Turano	17.08	Id.	50-70	139	1 044	329	83	..	40	73	1 569
64. Valera Fratta	8.20	Id.	75-80	45	709	13	44	..	7	2	775
65. Villanova del Sillaro	13.79	Id.	65-75	87	963	255	51	..	21	2	1 292
66. Villavesco	16.22	Id.	80-85	120	1 367	43	69	..	23	..	1 502
67. Vittadone	5.35	Id.	60-65	31	406	90	1	..	7	..	504
68. Zelo Buon Persico	18.59	Id.	80-95	277	1 004	58	83	..	202	235	1 582
69. Zorlesco	11.36	Id.	60-65	84	755	275	13	..	7	2	1 052
Circondario di Lodi	824.44	Piano, Colle	40-145	8 140	52 737	11 241	3 685	628	4 371	1 642	74 304

RIPARTIZIONE DEI TERRITORI COMUNALI FRA LE PRINCIPALI CATEGORIE DI TERRENI.

Comuni	Superficie terri- toriale Chilometri quadrati	Giacitura	Altimetria		Superficie destinata alla produzione agraria e forestale						
			minima e massima	Fabbricati, acque e strade, ferrovie e tramvie e sterili per natura	Seminativi		Prati e pascoli permanenti	Colture specializzate di piante legnose	Boschi compresi i castagneti	Incolto produttivo	TOTALE
			Metri	Ettari	semplici	con piante legnose	Ettari	Ettari	Ettari	Ettari	Ettari
1. Affori	9.01	Piano	135-140	74	22	752	49	..	4	..	827
2. Arese	6.60	Id.	150-170	31	..	554	28	I	46	..	629
3. Assago	8.12	Id.	100-110	58	533	..	210	..	11	..	754
4. Baggio	14.36	Id.	120-130	121	414	626	230	..	45	..	I 315
5. Basiano	4.66	Id.	150-180	23	..	413	4	I	25	..	443
6. Basiglio	8.46	Id.	95-100	48	611	..	165	..	22	..	798
7. Bellinzago Lombardo .	4.51	Id.	125-135	31	..	214	204	..	2	..	420
8. Bollate	15.97	Id.	145-165	98	37	I 264	102	I	93	2	I 499
9. Bresso	3.40	Id.	140-145	14	..	303	21	..	2	..	326
10. Buccinasco	13.64	Id.	105-115	100	860	17	354	..	33	..	I 264
11. Busnago	5.84	Id.	195-225	23	21	515	25	..	561
12. Bussero	4.57	Id.	135-145	20	..	435	2	..	437
13. Cambiagio	7.26	Id.	155-175	34	..	676	3	I	12	..	692
14. Carpiano	17.20	Id.	90-95	109	I 354	..	223	..	32	2	I 611
15. Cassano d'Adda	18.66	Id.	110-150	239	464	502	485	2	118	56	I 627
16. Cassina de' Pecchi . .	7.12	Id.	125-130	50	149	167	343	..	3	..	662
17. Cerchiate	2.16	Id.	145-150	13	..	147	30	..	26	..	203
18. Cernusco sul Naviglio.	13.36	Id.	125-135	74	..	954	303	..	4	I	I 262
19. Cerro al Lambro	10.22	Id.	80-90	81	811	..	108	..	22	..	941
20. Cesano Boscone	3.99	Id.	115-120	20	254	70	45	..	10	..	379
21. Cesate	5.66	Id.	190-200	23	42	317	143	41	543
22. Chiaravalle Milanese .	12.67	Id.	100-110	111	618	..	516	..	19	3	I 156
23. Colturano	4.24	Id.	90-95	26	314	..	79	..	5	..	398
24. Cormano	4.51	Id.	145-155	26	..	344	81	425
25. Cornate	13.72	Id.	160-250	113	36	I 107	3	9	94	10	I 259
26. Corsico	6.53	Id.	115-115	59	341	65	170	..	17	I	594
27. Crescenzago	5.73	Id.	125-135	68	82	249	166	..	7	I	505
28. Cusago	11.47	Id.	120-130	49	499	214	191	..	193	I	I 098
29. Garbagnate Milanese .	8.85	Id.	175-190	50	20	676	6	I	99	33	835
30. Gessate	7.75	Id.	135-155	38	..	641	82	I	13	..	737
31. Gorgonzola	10.71	Id.	125-140	75	4	635	355	..	1	I	996
32. Gorla Primo	0.77	Id.	125-130	11	3	57	5	I	66
33. Greco Milanese	4.67	Id.	125-130	119	26	251	66	..	5	..	348
34. Grezzago	2.49	Id.	165-185	11	1	229	..	5	3	..	238
35. Inzago	12.11	Id.	125-150	67	..	934	205	..	5	..	I 144
36. Lambrate	9.98	Id.	105-120	107	457	106	320	..	6	2	891
37. Liscate	9.22	Id.	105-120	47	411	67	387	..	10	..	875
38. Locate di Triulzi . . .	12.25	Id.	90-100	80	827	..	305	..	13	..	I 145
39. Masate	4.32	Id.	145-180	21	11	288	80	2	30	..	411

Circondario di Milano.

RIPARTIZIONE DEI TERRITORI COMUNALI FRA LE PRINCIPALI CATEGORIE DI TERRENI.

Comuni	Superficie terri- toriale Chilometri quadrati	Giacitura	Altimetria minima e massima Metri	Fabbricati, acque e strade, ferrovie e tramvie e sterili per natura Ettari	Superficie destinata alla produzione agraria e forestale						TOTALE Ettari
					Seminativi		Prati e pascoli permanenti Ettari	Cultura specializzate di piante legnose Ettari	Boschi compresi i castagneti Ettari	Incolto produttivo Ettari	
					semplici Ettari	con piante legnose Ettari					
40. Mazzo Milanese	4.70	Plano	150-160	27	9	324	83	..	26	1	443
41. Mediglia	22.16	Id.	90-100	143	1 512	44	490	..	23	4	2 073
42. Melegnano	4.39	Id.	85-90	67	306	14	48	..	2	2	372
43. Melzo	9.61	Id.	115-120	66	148	200	534	..	13	..	895
44. Mezzate	14.05	Id.	95-110	99	955	..	337	..	14	..	1 306
45. Milano	75.03	Id.	105-130	2 359	1 892	64	1 774	20	52	1 342	5 144
46. Musocco	13.28	Id.	130-145	163	215	668	240	4	26	12	1 165
47. Niguarda	4.10	Id.	130-135	28	7	351	20	..	4	..	382
48. Novate Milanese	5.45	Id.	140-150	32	9	494	2	..	8	..	513
49. Opera	7.52	Id.	95-105	47	523	..	175	..	7	..	705
50. Pantigliate	5.74	Id.	100-110	33	401	..	121	..	19	..	541
51. Pero	2.85	Id.	135-145	29	68	116	58	..	14	..	256
52. Peschiera Borromeo	11.48	Id.	100-110	76	787	13	262	..	10	..	1 072
53. Pessano	6.62	Id.	145-155	38	..	608	11	5	624
54. Pieve Emanuele	13.06	Id.	90-100	86	901	..	294	..	25	..	1 220
55. Pioltello	13.15	Id.	110-130	84	87	485	646	..	13	..	1 231
56. Pozzo d'Adda	4.22	Id.	150-165	18	..	371	20	7	6	..	404
57. Pozzuolo Martesana	12.39	Id.	115-130	75	49	567	538	..	10	..	1 164
58. Precotto	1.87	Id.	130-135	20	..	157	10	167
59. Rodano	12.91	Id.	105-115	81	794	49	336	..	26	5	1 210
60. Roncello	3.15	Id.	180-205	15	2	283	1	2	12	..	300
61. Rozzano	12.29	Id.	100-110	111	844	..	247	..	24	3	1 118
62. San Donato Milanese	7.45	Id.	95-105	51	461	..	220	..	13	..	694
63. San Giuliano Milanese	31.01	Id.	90-100	188	2 052	122	700	..	39	..	2 913
64. Segrate	17.44	Id.	110-125	111	549	439	623	..	22	..	1 633
65. Senago	8.61	Id.	160-180	47	104	625	5	..	69	11	814
66. Settala	17.62	Id.	100-110	95	1 120	43	463	..	41	..	1 667
67. Settimo Milanese	10.84	Id.	130-140	60	..	824	171	3	26	..	1 024
68. Terrazzano	2.41	Id.	155-160	8	..	202	23	..	8	..	233
69. Trenno	16.54	Id.	125-145	111	190	849	450	..	52	2	1 543
70. Trezzano Rosa	3.49	Id.	160-175	14	..	326	3	1	5	..	335
71. Trezzano sul Naviglio	10.70	Id.	115-120	70	590	..	380	..	28	2	1 000
72. Trezzo sull'Adda	12.85	Id.	140-215	133	20	1 005	..	3	101	23	1 152
73. Truccazzano	22.16	Id.	90-120	204	784	360	592	..	244	32	2 012
74. Turro Milanese	1.26	Id.	125-130	70	..	31	21	4	56
75. Vaprio d'Adda	7.07	Id.	130-170	70	..	556	25	3	43	10	637
76. Vigentino	12.77	Id.	100-110	100	646	..	520	..	10	1	1 177
77. Vignate	8.66	Id.	115-125	48	245	170	394	..	9	..	818
78. Vizzolo Predabissi	5.67	Id.	85-90	35	466	..	56	..	9	1	532
Circondario di Milano	783.33	Piano	80-250	7 474	25 958	24 149	16 806	71	2 264	1 611	70 859

Segue Circondario di Milano.

RIPARTIZIONE DEI TERRITORI COMUNALI FRA LE PRINCIPALI CATEGORIE DI TERRENI.

Comuni	Superficie terri- toriale Chilometri quadrati	Giacitura	Altimetria minima e massima Metri	Fabbricati, acque e strade, ferrovie e tramvie e sterili per natura Ettari	Superficie destinata alla produzione agraria e forestale						TOTALE Ettari
					Seminativi		Prati e pascoli permanenti Ettari	Colture specializzate di piante legnose Ettari	Boschi compresi i castagneti Ettari	Incolto produttivo Ettari	
					semplici Ettari	con piante legnose Ettari					
Circondario di Monza.											
1. Agrate Brianza	11.33	Piano	150-175	53	..	906	132	..	39	3	I 080
2. Aicurzio	2.55	Id.	210-230	15	..	231	2	..	7	..	240
3. Albiate	2.88	Id.	220-235	20	..	254	6	..	8	..	268
4. Arcore	7.89	Id.	180-205	49	4	607	22	5	99	3	740
5. Balsamo	5.55	Id.	135-155	27	2	518	8	..	528
6. Barlassina	2.91	Id.	215-240	17	..	144	14	..	115	I	274
7. Bellusco	6.44	Id.	195-220	31	6	576	26	5	613
8. Bernareggio	5.86	Id.	220-250	35	..	528	23	..	551
9. Besana in Brianza	15.69	Piano, Colle	275-360	95	173	892	273	I	131	4	I 474
10. Biassono	7.24	Piano	185-210	40	..	433	39	..	211	I	684
11. Bovisio	3.10	Id.	185-215	42	II	222	35	..	268
12. Brioso	6.59	Piano, Colle	230-315	61	..	377	100	I	115	5	598
13. Brugherio	10.32	Piano	140-155	59	..	858	105	..	10	..	973
14. Burago di Molgora	3.44	Id.	180-190	18	..	309	17	..	326
15. Camparada	1.62	Id.	240-255	8	..	130	23	I	154
16. Caponago	5.03	Id.	150-170	23	..	418	40	5	17	..	480
17. Carate Brianza	9.86	Piano, Colle	235-280	76	..	782	41	..	87	..	910
18. Carnate	3.52	Piano	220-250	29	..	296	26	I	323
19. Carugate	5.49	Id.	140-150	36	..	406	105	..	2	..	513
20. Cavenago di Brianza	4.49	Id.	165-190	26	6	410	2	..	5	..	423
21. Ceriano Laghetto	20.59	Id.	200-240	133	..	I 202	13	..	701	10	I 926
22. Cesano Maderno	11.38	Id.	180-210	101	8	731	96	..	202	..	I 037
23. Cinisello	7.14	Id.	145-160	36	..	677	I	..	678
24. Cologno Monzese	8.41	Id.	130-145	41	..	687	89	..	24	..	800
25. Concorezzo	9.37	Id.	155-180	48	..	864	7	..	17	I	889
26. Correzzana	2.53	Piano, Colle	245-290	10	I	185	57	..	243
27. Cusano sul Seveso	3.06	Piano	145-160	22	..	282	2	..	284
28. Desio	14.81	Id.	185-210	101	..	I 344	14	..	22	..	I 380
29. Giussano	10.32	Piano, Colle	245-300	66	278	617	26	..	45	..	966
30. Lazzate	5.27	Piano	255-270	26	..	413	16	..	69	3	501
31. Lentate sul Seveso	14.06	Piano, Colle	240-280	79	..	851	66	..	337	73	I 327
32. Lesmo	5.15	Id. id.	190-245	44	..	355	21	..	95	..	471
33. Limbiate	12.27	Id. id.	175-210	81	..	642	19	..	477	8	I 146
34. Lissole	9.27	Piano	185-210	64	..	849	14	..	863
35. Macherio	3.21	Id.	190-220	24	3	282	3	..	9	..	297
36. Masciago Milanese	1.89	Id.	185-195	13	..	174	2	..	176
37. Meda	8.34	Piano, Colle	215-270	62	..	558	38	30	146	..	772
38. Mezzago	4.20	Piano	205-240	24	3	363	3	..	26	I	396
39. Misinto	5.11	Id.	235-255	27	..	378	4	..	102	..	484
40. Monza	28.47	Id.	145-185	429	24	I 998	263	..	123	10	2 418
41. Muggiò	5.58	Id.	165-190	44	..	486	21	..	7	..	514
42. Nova	5.84	Id.	165-180	35	5	539	5	..	549

RIPARTIZIONE DEI TERRITORI COMUNALI FRA LE PRINCIPALI CATEGORIE DI TERRENI.

Comuni	Superficie terri- toriale Chilometri quadrati	Giacitura	Altimetria minima e massima Metri	Fabbricati, acque e strade, ferrovie e tramvie e sterili per natura Ettari	Superficie destinata alla produzione agraria e forestale						TOTALE Ettari
					Seminativi		Prati e pascoli permanenti Ettari	Culture specializzate di piante legnose Ettari	Boschi compresi i castagneti Ettari	Incolto produttivo Ettari	
					semplici Ettari	con piante legnose Ettari					
Segue Circondario di Monza.											
43. Oreno	6.06	Piano	185-205	37	..	532	13	..	24	..	569
44. Ornago	5.83	Id.	180-200	29	20	473	2	..	56	3	554
45. Paderno Dugnano . .	14.07	Id.	155-175	90	17	282	15	3	317
46. Renate	2.88	Piano, Colle	295-320	19	2	212	40	..	12	3	269
47. Ronco Briantino . . .	3.00	Piano	220-250	21	..	263	3	..	13	..	279
48. Ruginello	2.48	Id.	205-225	14	1	220	1	..	12	..	234
49. Seregno	12.94	Id.	210-240	97	..	181	7	..	9	..	197
50. Sesto San Giovanni . .	12.36	Id.	130-145	388	..	675	152	..	21	..	848
51. Seveso	7.25	Piano, Colle	205-235	55	..	437	69	..	138	26	670
52. Sovico	3.24	Piano	210-225	25	1	278	1	..	19	..	299
53. Sulbiate	5.28	Id.	220-250	24	..	487	2	2	13	..	504
54. Triuggio	8.43	Piano, Colle	225-300	55	30	514	14	..	230	..	788
55. Varedo	4.81	Piano	175-185	31	1	442	7	..	450
56. Vedano al Lambro . .	4.31	Id.	175-190	26	7	268	35	..	95	..	405
57. Veduggio con Colzano.	3.49	Piano, Colle	240-315	26	..	197	65	..	59	2	323
58. Velate Milanese	11.11	Id. id.	210-270	61	..	844	15	6	185	..	1050
59. Verano	3.48	Id. id.	240-265	25	..	295	14	..	14	..	323
60. Villa San Fiorano . . .	3.37	Piano	165-180	40	..	275	14	..	8	..	297
61. Vimercate	12.16	Id.	175-210	85	..	116	..	4	11	..	131
62. Vimodrone	4.74	Id.	125-130	31	41	255	140	..	7	..	443
Circondario di Monza . . .	449.36	Piano, Colle	125-360	3 449	644	34 020	2 167	54	4 435	167	41 487
Provincia di Milano	3 163.23	Piano, Colle	40-430	27 205	99 241	120 428	34 710	967	22 759	11 013	289 118

Provincia di PAVIA.

Circondario di Bobbio.

1. Bagnaria	16.59	Colle, Monte	310-715	142	168	397	278	52	337	285	1 517
2. Bobbio	72.72	Monte, Colle	240-1460	429	1528	630	1 520	366	2 077	722	6 843
3. Caminata	3.17	Colle	315-480	41	95	89	13	6	14	59	276
4. Cella di Bobbio	42.73	Monte, Colle	400-1700	239	497	175	503	60	1 565	1 234	4 034
5. Cerignale	31.51	Monte	600-1185	226	240	31	1 114	73	846	621	2 925
6. Corte Brugnatella . . .	29.59	Monte, Colle	460-1160	257	308	107	726	60	479	1 022	2 702
7. Fascia	11.49	Monte	670-1300	48	168	..	290	..	363	280	1 101
8. Fontanigorda	16.64	Monte, Colle	625-1325	64	203	1	424	..	437	535	1 600
9. Fortunago	18.00	Colle, Monte	335-565	45	694	242	173	20	334	292	1 755
10. Gorreto	18.54	Monte, Colle	550-1100	78	208	7	775	13	564	209	1 776
11. Menconico	29.02	Id. id.	550-1460	96	648	141	512	47	384	1 074	2 806
12. Ottono	98.41	Id. id.	500-1650	356	766	104	1 596	144	1 433	5 442	9 485
13. Pregola	46.40	Id. id.	385-1690	184	728	38	872	71	1 059	1 688	4 456
14. Romagnese	29.85	Colle, Monte	335-1100	124	877	106	351	92	413	1 022	2 861
15. Rondanina	12.66	Monte	710-1350	44	141	..	326	..	575	180	1 222

RIPARTIZIONE DEI TERRITORI COMUNALI FRA LE PRINCIPALI CATEGORIE DI TERRENI.

Comuni	Superficie terri- toriale Chilometri quadrati	Giacitura	Altimetria minima e massima Metri	Fabbricati, acque e strade, ferrovie e tramvie e terreni sterili per natura Ettari	Superficie destinata alla produzione agraria e forestale						TOTALE Ettari
					Seminativi		Prati e pascoli permanenti Ettari	Colture specializzate di piante legnose Ettari	Boschi compresi i castagneti Ettari	Incolto produttivo Ettari	
					semplici Ettari	con piante legnose Ettari					
16. Rovegno	42.50	Monte, Colle	530-1525	452	311	5	1 290	..	1 620	572	3 798
17. Ruino	18.66	Colle, Monte	330-570	113	589	273	197	9	259	426	1 753
18. Sagliano di Crenna . .	5.81	Monte, Colle	500-690	17	66	125	40	5	189	139	564
19. Sant'Albano di Bobbio	8.18	Id. id.	470-850	48	202	137	62	5	188	176	770
20. Santa Margherita di Bobbio	13.33	Id. id.	585-1160	86	223	89	290	10	290	345	1 247
21. Trebecco	7.59	Colle, Monte	320-775	57	133	136	53	6	220	154	702
22. Val di Nizza	21.41	Id. id.	370-860	162	374	188	174	26	688	529	1 979
23. Valverde	14.83	Id. id.	410-865	67	337	198	46	12	556	267	1 416
24. Varzi	32.47	Id. id.	385-900	305	709	155	725	530	576	247	2 942
25. Zavattarello	28.37	Id. id.	360-1150	352	547	411	126	12	465	924	2 485
26. Zerba	25.12	Monte	570-1725	97	353	19	766	42	645	590	2 415
<i>Circondario di Bobbio . . .</i>	<i>695.59</i>	<i>Monte, Colle</i>	<i>240-1725</i>	<i>4 129</i>	<i>11 113</i>	<i>3 804</i>	<i>13 242</i>	<i>1 661</i>	<i>16 576</i>	<i>19 034</i>	<i>65 430</i>

Segue Circondario di Bobbio.

Circondario di Mortara.

1. Albonese	4.29	Piano	110-115	28	302	83	7	..	9	..	401
2. Borgo San Siro	12.53	Id.	75-100	76	765	98	83	..	231	..	1 177
3. Breme	19.10	Id.	95-105	167	1 166	270	57	..	250	..	1 743
4. Candia Lomellina	24.56	Id.	100-105	124	1 846	199	60	..	227	..	2 332
5. Cassolnovo	31.89	Id.	95-125	257	2 001	436	85	..	410	..	2 932
6. Castellaro de' Giorgi . .	10.03	Id.	85-95	66	605	174	85	..	73	..	937
7. Castello d'Agogna	10.61	Id.	105-110	53	848	23	115	..	22	..	1 008
8. Castelnovetto	18.48	Id.	110-115	82	1 481	170	78	..	37	..	1 766
9. Cerretto Lomellino	7.38	Id.	105-115	38	536	90	51	..	23	..	700
10. Cergnago	13.60	Id.	100-115	93	960	169	54	4	80	..	1 267
11. Cilavegna	17.96	Id.	115-120	90	808	779	36	7	76	..	1 706
12. Confienza	26.75	Id.	120-130	125	2 289	159	50	..	52	..	2 550
13. Cozzo	17.43	Id.	100-110	78	1 349	174	103	..	39	..	1 665
14. Dorno	30.61	Id.	80-95	229	2 013	305	164	116	234	..	2 832
15. Frascarolo	22.85	Id.	85-90	260	1 475	273	90	..	187	..	2 025
16. Gallivola	8.54	Id.	80-90	45	431	228	110	..	40	..	809
17. Gambarana	11.66	Id.	75-85	124	796	131	69	..	46	..	1 042
18. Gambolò	51.52	Id.	75-105	325	3 251	1 100	94	..	382	..	4 827
19. Garlasco	39.03	Id.	70-95	222	2 798	406	186	45	246	..	3 681
20. Goido	3.87	Id.	95-95	36	253	66	15	..	17	..	351
21. Gravellona	21.47	Id.	115-120	92	1 190	734	96	..	35	..	2 055
22. Gropello Cairoli	26.11	Id.	70-90	162	1 640	589	90	38	92	..	2 449
23. Langosco	15.68	Id.	105-115	143	1 134	112	34	..	145	..	1 425
24. Lomello	22.24	Id.	80-95	140	1 522	339	144	..	79	..	2 084
25. Mede	29.33	Id.	85-100	151	2 040	530	130	..	82	..	2 782

RIPARTIZIONE DEI TERRITORI COMUNALI FRA LE PRINCIPALI CATEGORIE DI TERRENI.

Comuni	Superficie terri- toriale Chilometri quadrati	Giacitura	Altimetria minima e massima Metri	Fabbricati, acque e strade, ferrovie e tramvie e sterili per natura Ettari	Superficie destinata alla produzione agraria e forestale						TOTALE Ettari
					Seminativi		Prati e pascoli permanenti Ettari	Colture specializzate di piante legnose Ettari	Boschi compresi i castagneti Ettari	Incolto produttivo Ettari	
					semplici Ettari	con piante legnose Ettari					

Segue Circondario di Mortara.

26. Mezzana Bigli	19,98	Piano	70-75	255	I 131	177	78	..	357	..	I 743
27. Mortara	52,12	Id.	105-115	351	3 402	I 038	326	..	95	..	4 861
28. Nicorvo	8,16	Id.	110-115	55	632	80	33	..	16	..	761
29. Olevano di Lomellina	15,42	Id.	105-110	78	I 176	163	100	..	25	..	I 464
30. Ottobiano	24,55	Id.	90-100	196	2 050	96	74	..	39	..	2 259
31. Palestro	18,50	Id.	110-125	279	I 251	201	22	..	97	..	I 571
32. Parona	9,34	Id.	110-115	52	487	347	..	14	34	..	882
33. Pieve del Cairo.	26,20	Id.	70-85	262	I 459	519	104	8	178	..	2 358
34. Robbio	40,29	Id.	115-125	177	3 374	264	140	..	74	..	3 852
35. Rosasco	20,26	Id.	105-115	215	I 435	194	27	..	155	..	I 811
36. San Giorgio di Lomellina	25,89	Id.	95-105	236	I 957	212	102	..	82	..	2 353
37. Sant'Angelo Lomellina	10,37	Id.	105-115	50	748	185	36	..	18	..	987
38. Sartirana di Lomellina	29,53	Id.	95-100	189	2 188	160	134	..	282	..	2 764
39. Semiana.	9,94	Id.	95-100	49	634	241	55	..	15	..	945
40. Suardi	9,89	Id.	75-85	176	562	97	5	..	149	..	813
41. Terrasa	3,22	Id.	100-105	152	124	12	9	..	25	..	170
42. Torre Beretti	7,54	Id.	85-95	50	387	90	78	..	149	..	704
43. Tromello	39,97	Id.	95-105	172	2 802	666	232	15	110	..	3 825
44. Valeggio	9,79	Id.	90-95	41	789	78	58	..	13	..	938
45. Valle Lomellina.	27,11	Id.	100-105	140	I 972	460	116	..	23	..	2 571
46. Velezzo Lomellina	8,57	Id.	95-105	64	576	106	90	..	21	..	793
47. Vigevano	82,68	Id.	75-115	693	3 040	2 318	538	48	I 631	..	7 575
48. Villa Biscossi.	4,99	Id.	85-90	23	390	39	39	..	8	..	476
49. Zeme	25,00	Id.	100-110	126	I 838	366	120	..	50	..	2 374
50. Zerbolò	37,70	Id.	65-70	445	2 238	67	261	..	759	..	3 325
Circondario di Mortara	1064,53	Piano	65-125	7732	70 141	15 813	4 953	295	7 519	..	98 721

Circondario di Pavia.

1. Alagna	8,61	Piano	90-95	38	382	400	18	7	16	..	823
2. Albuzzano	15,26	Id.	70-80	81	I 388	..	37	..	20	..	I 445
3. Badia	5,00	Id.	55-60	24	413	36	10	..	9	8	476
4. Bascapè	13,11	Id.	80-90	69	I 071	..	147	..	24	..	I 242
5. Baselica Bologna	3,49	Id.	95-100	15	293	..	36	..	5	..	334
6. Battuda	7,00	Id.	95-100	34	620	..	38	..	8	..	666
7. Belgiojoso	23,04	Id.	55-75	277	902	346	157	I	614	7	2 027
8. Bereguardo	17,71	Id.	65-100	264	924	6	83	..	376	118	I 507
9. Borgarello	4,83	Id.	85-90	31	407	14	21	..	10	..	452
10. Bornasco	12,52	Id.	80-90	53	I 063	11	105	..	20	..	I 199
11. Carbonara al Ticino.	14,65	Id.	60-85	98	I 062	33	83	3	161	25	I 367

RIPARTIZIONE DEI TERRITORI COMUNALI FRA LE PRINCIPALI CATEGORIE DI TERRENI.

Comuni	Superficie terri- toriale Chilometri quadrati	Giacitura	Altimetria minima e massima Metri	Fabbricati, acque e strade, ferrovie e tramvie e sistemi per natura Ettari	Superficie destinata alla produzione agraria e forestale						TOTALE Ettari
					Seminativi		Prati e pascoli permanenti Ettari	Culture specializzate di piante legnose Ettari	Boschi compresi i castagneti Ettari	Incolto produttivo Ettari	
					semplici Ettari	con piante legnose Ettari					
Segue Circondario di Pavia.											
12. Carpignano	9.93	Piano	85-95	62	862	..	61	..	8	..	931
13. Casorate Primo	9.46	Id.	110-100	51	877	..	13	..	5	..	895
14. Cava Manara	17.37	Id.	60-85	201	684	408	52	I	371	20	I 536
15. Ceranova	2.67	Id.	80-85	14	223	15	12	..	3	..	253
16. Chignolo Po	21.37	Id.	50-75	139	I 415	385	36	II	124	27	I 998
17. Copiano	4.32	Id.	70-75	28	381	..	16	..	7	..	404
18. Corteolona	10.01	Id.	55-75	61	745	101	49	8	30	7	940
19. Costa de' Nobili	11.39	Id.	55-65	40	916	65	65	17	24	12	I 099
20. Cura Carpignano	9.29	Id.	70-80	50	805	..	56	..	17	1	879
21. Ferrera Erbognone	19.54	Id.	75-95	99	I 366	227	166	15	81	..	I 855
22. Filighera	8.15	Id.	65-75	42	615	57	90	..	11	..	773
23. Fossarmato	10.20	Id.	60-85	42	919	15	16	..	14	14	978
24. Genzone	3.95	Id.	60-75	19	278	56	38	..	4	..	376
25. Gerenzago	5.36	Id.	70-75	26	494	..	8	2	6	..	510
26. Giussago	8.09	Id.	90-95	43	655	..	99	..	12	..	766
27. Inverno	9.63	Piano, Colle	70-105	36	812	..	12	95	8	..	927
28. Landriano	15.48	Piano	80-95	88	I 261	..	162	..	37	..	I 460
29. Lardirago	7.27	Id.	75-85	34	629	..	55	..	9	..	693
30. Linarolo	12.76	Id.	60-75	143	628	154	87	..	220	44	I 133
31. Maghero	5.08	Id.	75-80	30	441	..	23	..	14	..	478
32. Marcignago	10.10	Id.	85-95	44	858	..	98	..	10	..	966
33. Marzano	9.23	Id.	70-85	49	757	40	56	..	21	..	874
34. Mezzana Rabattono	7.48	Id.	65-70	123	155	220	49	3	188	10	625
35. Mirabello ed Uniti di Pavia	10.05	Id.	75-90	52	915	..	32	..	6	..	953
36. Miradolo	9.63	Piano, Colle	70-120	45	499	133	3	232	49	2	918
37. Monticelli Pavese	20.20	Piano	50-55	302	I 188	85	102	..	303	40	I 718
38. Pavia	31.87	Id.	60-85	561	I 382	249	426	..	491	78	2 626
39. Pieve Albignola	17.15	Id.	70-85	134	781	523	86	7	133	51	I 581
40. Pieve Porto Morone	16.34	Id.	50-60	250	973	141	34	14	206	16	I 384
41. Rognano	9.22	Id.	95-100	41	760	..	97	..	24	..	881
42. Roncaro	4.95	Id.	75-85	17	450	4	20	..	4	..	478
43. San Genesio	8.79	Id.	85-90	49	754	..	55	..	21	..	830
44. San Martino Siccomario	14.32	Id.	60-85	78	985	139	40	..	165	25	I 354
45. Sannazzaro de' Burgondi	22.21	Id.	65-90	152	I 328	401	103	..	224	13	2 069
46. Santa Cristina e Bissonne	22.19	Id.	55-75	85	I 749	188	134	II	37	15	2 134
47. Sant' Alessio con Vialone	6.55	Id.	75-85	37	535	..	62	..	18	3	618
48. San Zenone al Po	7.02	Id.	55-65	143	261	190	32	I5	57	4	559
49. Scaldasole	11.59	Id.	85-95	43	763	205	55	..	44	49	I 116
50. Siziano	11.81	Id.	85-95	66	945	..	147	..	20	3	I 115

RIPARTIZIONE DEI TERRITORI COMUNALI FRA LE PRINCIPALI CATEGORIE DI TERRENI.

Comuni	Superficie terri- toriale Chilometri quadrati	Giacitura	Altimetria minima e massima Metri	Fabbricati, acque e strade, ferrovie e tramvie e sterili per natura Ettari	Superficie destinata alla produzione agraria e forestale						TOTALE Ettari
					Seminativi		Prati e pascoli permanenti Ettari	Colture specializzate di piante legnose Ettari	Boschi compresi i castagneti Ettari	Incolto produttivo Ettari	
					semplici Ettari	con piante legnose Ettari					
51. Sommo	14.62	Plano	60-85	98	848	220	50	1	213	26	1 364
52. Spessa	12.28	Id.	55-70	148	505	57	49	5	444	20	1 080
53. Torre d'Arese	4.38	Id.	75-80	24	372	..	31	..	11	..	414
54. Torre del Mangano	12.43	Id.	75-95	62	1 082	..	73	..	24	2	1 181
55. Torre de' Negri	4.04	Id.	60-75	14	188	100	20	..	82	..	390
56. Torre d'Isola	16.40	Id.	65-95	149	1 149	..	153	..	165	24	1 491
57. Torrevecchia Pia	16.30	Id.	75-85	77	1 305	..	215	..	33	..	1 553
58. Torriano	7.14	Id.	90-95	37	605	..	57	..	15	..	677
59. Travacò Siccomario	16.37	Id.	60-65	247	541	336	50	1	416	40	1 390
60. Trivulzio	3.88	Id.	95-95	18	319	8	40	..	3	..	370
61. Trovo	7.97	Id.	95-100	32	716	..	37	..	12	..	765
62. Turago Bordone	3.25	Id.	85-90	18	269	..	33	..	5	..	307
63. Valle Salimbene	10.54	Id.	60-80	84	755	..	117	..	87	11	970
64. Vellezzo Bellini	7.89	Id.	90-95	47	671	..	60	..	11	..	742
65. Vidigulfo	15.80	Id.	85-90	85	1 309	..	166	..	20	..	1 495
66. Villanova d'Ardenghi	6.82	Id.	65-85	25	595	..	28	..	27	7	657
67. Villanterio	14.53	Id.	75-80	82	1 261	..	68	..	39	3	1 371
68. Vistarino	9.25	Id.	70-80	43	803	30	40	..	9	..	882
69. Zeccone	5.46	Id.	85-90	28	453	..	55	..	10	..	518
70. Zerbo	6.36	Id.	55-70	91	347	67	20	3	87	21	545
71. Zinasco	28.55	Id.	65-90	167	1 234	804	190	48	359	53	2 688
Circondario di Pavia	801.50	Piano	50-120	6 079	54 896	6 469	5 040	500	6 361	805	74 071

Circondario di Voghera.

1. Albaredo Arnaboldi	10.48	Piano	60-85	138	282	426	84	10	90	18	910
2. Arena Po	22.18	Id.	55-100	273	710	826	137	216	56	..	1 945
3. Barbianello	11.83	Id.	65-70	42	547	450	47	95	2	..	1 141
4. Bastida dei Dossi	1.74	Id.	70-75	12	42	94	2	7	17	..	162
5. Bastida Pancarana	14.06	Id.	60-70	355	237	296	100	..	410	8	1 051
6. Borgoratto Mormorolo	16.04	Colle, Monte	200-504	83	347	113	100	202	13	746	1 521
7. Bosnasco	4.77	Colle	85-180	19	107	127	39	179	6	..	458
8. Bottarone	8.24	Piano	60-65	38	333	305	28	..	95	25	786
9. Branduzzo	8.40	Id.	65-75	42	230	534	21	5	7	1	798
10. Bressana	4.80	Id.	65-70	46	98	326	1	1	8	..	434
11. Broni	20.88	Colle, Piano	80-245	106	416	652	85	822	5	2	1 982
12. Calvignano	6.91	Colle	150-430	26	195	140	27	120	163	20	665
13. Campospinoso	3.67	Piano	65-70	13	147	153	21	33	354
14. Canevino	4.74	Colle, Monte	300-590	26	189	30	9	108	42	70	448
15. Canneto Pavese	5.81	Colle	105-255	42	19	9	8	484	12	7	539

RIPARTIZIONE DEI TERRITORI COMUNALI FRA LE PRINCIPALI CATEGORIE DI TERRENI.

Comuni	Superficie terri- toriale Chilometri quadrati	Giacitura	Altimetria minima & massima Metri	Fabbricati, acque & strade, ferrovie & tramvie & sterili per natura Ettari	Superficie destinata alla produzione agraria e forestale						TOTALE Ettari
					Seminativi		Prati e pascoli permanenti Ettari	Colture specializzate di piante legnose Ettari	Boschi compresi i castagneti Ettari	Incolto produttivo Ettari	
					semplici Ettari	con piante legnose Ettari					
16. Casanova Lonati	4.72	Piano	65-70	14	128	296	28	5	1	..	458
17. Casatisma	5.46	Id.	70-80	24	30	473	6	7	6	..	522
18. Casei Gerola	24.87	Id.	75-80	112	205	1 850	102	115	98	5	2 375
19. Castana	5.12	Colle	130-335	22	57	31	3	393	4	2	490
20. Casteggio	17.78	Piano, Colle	80-265	94	295	646	82	552	103	6	1 684
21. Castelletto Po.	3.04	Piano	65-70	18	70	205	7	..	1	3	286
22. Cecima	10.12	Colle, Monte	245-480	54	213	98	92	156	236	163	958
23. Cervesina	12.66	Piano	85-310	158	171	423	13	12	344	145	1 108
24. Cigognola	7.75	Colle	85-310	15	70	187	31	457	7	8	760
25. Codevilla	13.00	Piano, Colle	95-450	39	166	558	36	404	60	37	1 261
26. Corana	13.36	Piano	70-75	230	335	501	54	5	191	20	1 106
27. Cornale	1.89	Id.	70-75	69	30	48	3	2	36	1	120
28. Corvino San Quirico	4.41	Piano, Colle	80-215	26	38	109	12	250	3	3	415
29. Donelasco	3.53	Colle	160-350	22	130	21	20	153	4	3	331
30. Godiasco	20.61	Colle, Monte	165-655	186	537	182	335	224	114	485	1 875
31. Golferenzo	4.35	Id. id.	230-600	17	131	89	10	174	12	2	418
32. Lirio	1.73	Colle	145-345	12	44	10	4	99	2	2	161
33. Lungavilla	6.87	Piano	75-80	23	134	497	5	24	4	..	664
34. Mezzanino	13.31	Id.	60-65	207	372	381	22	16	329	4	1 124
35. Montalto Pavese	15.52	Colle	205-465	59	615	192	46	296	263	81	1 493
36. Montebello	15.83	Piano, Colle	80-170	72	781	332	79	311	18	..	1 511
37. Montecalvo Versiggia	11.17	Colle	195-445	43	488	94	11	404	67	10	1 074
38. Montescano	2.44	Id.	130-315	17	32	15	5	175	227
39. Montesegale	14.83	Monte, Colle	210-550	69	584	100	35	211	243	241	1 414
40. Montù Beccaria	15.60	Colle	95-110	74	162	47	61	1 204	7	5	1 486
41. Montù Berchielli	7.62	Monte, Colle	225-465	27	190	68	219	88	79	91	735
42. Mornico Losana	8.20	Colle	120-355	30	247	111	20	393	15	4	790
43. Oliva Gessi	3.91	Id.	120-290	13	84	102	5	138	48	1	378
44. Pancarana	5.48	Piane	65-70	104	183	242	8	..	7	4	444
45. Pietra de' Giorgi	11.05	Colle	120-390	44	375	60	34	558	23	11	1 061
46. Pinarolo Pò	11.15	Piano	65-70	35	456	581	29	9	5	..	1 080
47. Pizzale	7.26	Id.	70-80	34	233	434	6	14	5	..	692
48. Pizzocorno	10.63	Monte, Colle	275-760	72	253	115	36	137	204	246	991
49. Portalbera	4.67	Piano	60-65	127	75	230	25	..	5	5	340
50. Rea	3.10	Piano, Colle	60-70	120	59	55	22	..	33	21	190
51. Redavalle	5.47	Id. id.	65-200	25	110	275	16	120	1	..	522
52. Retorbido	11.68	Id. id.	115-505	84	93	376	48	465	102	..	1 084
53. Rivanazzano	29.04	Id. id.	120-510	202	428	1 060	313	578	211	112	2 702
54. Robecco Pavese	6.92	Piano	65-90	23	288	366	14	..	1	..	669
55. Rocca de' Giorgi	9.68	Colle, Monte	215-525	25	379	73	97	112	193	89	943
56. Rocca Susella	12.88	Id. id.	310-585	44	388	70	26	226	192	342	1 244

Segue Circondario di Voghera.

RIPARTIZIONE DEI TERRITORI COMUNALI FRA LE PRINCIPALI CATEGORIE DI TERRENI

Comuni	Superficie terri- toriale Chilometri quadrati	Giacitura	Altimetria minima e massima Metri	Fabbricati, acque e strade, ferrovie e tramvie e sterili per natura Ettari	Superficie destinata alla produzione agraria e forestale						TOTALE Ettari
					Seminalivi		Prati e pascoli permanenti Ettari	Colture specializzate di piante legnose Ettari	Boschi compresi i castagneti Ettari	Incolto produttivo Ettari	
					semplici Ettari	con piante legnose Ettari					
Segue Circondario di Voghera.											
57. Rovescala	8.29	Colle	130-350	34	126	52	20	585	11	1	795
58. San Cipriano Po	8.61	Piano	55-65	122	152	186	113	22	253	13	739
59. San Damiano al Colle	6.44	Colle	125-260	32	103	44	26	431	6	2	612
60. San Ponso Semola	7.26	Monte, Colle	260-420	58	140	96	38	120	110	164	668
61. Santa Giulietta	11.66	Piano, Colle	65-305	62	190	404	22	154	32	2	1 104
62. Santa Maria della Versa	15.16	Colle	175-515	70	618	243	53	522	7	3	1 446
63. Silvano Pietra	13.99	Piano	70-75	47	424	705	71	22	128	2	1 352
64. Staghiglione	20.17	Colle, Monte	150-485	129	594	240	82	483	91	398	1 888
65. Stradella	18.81	Piano, Colle	60-275	26	136	494	135	979	15	96	1 855
66. Torrazza Coste	16.11	Id. id.	90-490	83	462	182	24	665	175	20	1 528
67. Torre del Monte	8.81	Colle, Monte	105-410	67	240	141	33	149	196	55	814
68. Torricella Verzate	3.55	Piano, Colle	80-230	21	30	82	11	201	9	1	334
69. Trebbiano Nizza	5.23	Colle, Monte	290-680	8	183	50	29	39	102	112	515
70. Verretto	2.71	Piano	75-80	11	50	201	..	7	2	..	260
71. Verrua Siccomario	11.23	Id.	60-65	45	466	428	38	8	130	8	1 078
72. Voghera	63.48	Id.	70-120	418	2 048	2 236	921	675	43	7	5 930
73. Volpara	3.89	Colle, Monte	300-660	14	126	88	14	95	49	3	375
74. Zenevredo	5.35	Colle	165-205	16	110	104	38	265	2	..	519
Circondario di Voghera	774.01	Colle, Piano, Monte	55-760	5.209	19 756	22 060	4 397	16 489	5 554	3 936	72 192
Provincia di Pavia	3335.63	Piano, Colle, Monte	50-1725	23.149	155 906	48 146	27 632	18 945	36 010	23 775	310 414

Provincia di SONDRIO

Circondario unico di Sondrio.

1. Albaredo per San Marco	20.23	Monte	550-2430	522	10	..	934	..	464	93	1 501
2. Albosaggia	34.34	Monte, Piano	270-2570	200	70	129	771	..	1 435	829	3 234
3. Andalo	6.58	Id. id.	200-1800	27	6	..	339	2	212	72	631
4. Ardenno	18.79	Id. id.	250-1850	168	147	61	263	66	1 010	164	1 711
5. Bema	19.04	Monte	400-2150	116	8	..	675	..	955	150	1 788
6. Berbenno di Valtellina	35.74	Monte, Piano	270-3110	370	205	105	613	146	1 467	668	3 204
7. Bianzone	17.16	Id. id.	370-2430	113	108	186	666	..	513	130	1 603
8. Bormio	41.42	Monte	1150-3480	2 900	114	..	762	..	108	258	1 242
9. Buglio in Monte	27.93	Monte, Piano	270-3680	809	83	70	399	25	1 035	372	1 984
10. Caiolo	33.44	Id. id.	270-2675	581	55	38	446	..	1 071	1 153	2 763
11. Campodolcino	49.17	Monte	950-3160	1 220	15	..	2 702	..	422	558	3 697
12. Campovico	4.48	Monte, Piano	220-910	67	20	7	76	26	73	179	381
13. Caspoggio	7.30	Monte	840-2670	162	10	..	185	..	154	219	568
14. Castello dell'Acqua	28.69	Id.	340-3050	1 601	92	15	397	..	508	256	1 268
15. Castione Andevenno	17.06	Monte, Piano	270-2520	123	9	62	550	160	511	210	1 583

RIPARTIZIONE DEI TERRITORI COMUNALI FRA LE PRINCIPALI CATEGORIE DI TERRENI.

Comuni	Superficie terri- toriale Chilometri quadrati	Giacitura	Altimetria minima e massima Metri	Fabbricati, acque e strade, ferrovie e tramvie e sterili per natura Ettari	Superficie destinata alla produzione agraria e forestale						TOTALE Ettari
					Seminativi		Prati e pascoli permanenti Ettari	Colture specializzate di piante legnose Ettari	Boschi compresi i castagneti Ettari	Incolto produttivo Ettari	
					semplici Ettari	con piante legnose Ettari					
16. Cedrasco	14.29	Monte	270-2620	172	14	10	331	..	768	134	1 257
17. Cercino	5.26	Monte, Piano	210-2390	37	19	..	123	37	206	104	489
18. Chiavenna	10.96	Monte	280-2350	184	6	..	128	113	528	137	912
19. Chiesa	106.47	Id	850-3680	6 190	39	..	2 336	..	830	1 252	4 457
20. Chiuro	32.86	Id.	340-3250	587	..	194	1 207	44	153	1 101	2 699
21. Cino	5.37	Id.	250-2140	43	19	3	53	10	312	97	494
22. Civo	25.62	Id.	400-2850	605	115	6	621	76	536	603	1 957
23. Colorina	17.67	Id.	260-2400	127	50	14	323	2	844	407	1 640
24. Cosio Valtellina	24.40	Monte, Piano	210-2260	221	63	30	871	..	993	262	2 219
25. Dazio	3.97	Monte	250-910	19	15	18	161	..	158	26	378
26. Delebio	24.01	Monte, Piano	200-2610	246	158	2	1 117	..	799	79	2 155
27. Dubino	13.54	Monte	200-1650	322	115	33	261	9	498	116	1 032
28. Faedo	4.92	Id.	290-1450	36	7	27	70	..	169	183	456
29. Forcola	15.96	Id.	260-2470	162	28	..	647	..	440	319	1 434
30. Fusine	37.20	Monte, Piano	270-2520	475	68	3	376	..	1 291	1 507	3 245
31. Gerola Alta	35.66	Monte	650-2550	428	17	..	2 099	..	842	180	3 138
32. Gordona	48.68	Monte, Piano	210-2580	1 313	23	1	599	38	1 536	1 358	3 555
33. Grosio	127.09	Monte	640-3380	5 524	178	33	3 370	..	2 821	783	7 185
34. Grosotto	53.38	Monte, Piano	560-2840	1 888	92	32	1 565	31	1 589	141	3 450
35. Isolato	83.54	Monte	1170-3280	2 433	7	..	5 559	..	157	198	5 921
36. Lanzada	117.01	Id.	950-4000	9 218	35	..	245	..	250	1 953	2 483
37. Livigno	212.13	Id.	1690-3300	8 372	5	..	11 464	..	1 144	228	12 841
38. Lovero Valtellino	13.23	Monte, Piano	510-2800	156	95	30	281	19	656	86	1 167
39. Mantello	3.38	Id. id.	210-1400	17	69	13	136	..	96	7	321
40. Mazzo di Valtellina	16.52	Id. id.	560-2770	295	55	6	412	23	822	39	1 357
41. Mello	10.84	Monte	400-2630	63	59	2	184	47	240	489	1 021
42. Menarola	14.54	Id.	400-2670	330	5	..	555	7	342	215	1 124
43. Mese	4.02	Id.	250-950	31	5	..	176	24	117	49	371
44. Montagna	45.44	Monte, Piano	290-3320	856	154	100	1 423	84	510	1 417	3 688
45. Morbegno	11.32	Id. id.	220-1570	119	67	120	424	2	312	88	1 013
46. Novate Mezzola	100.52	Monte	200-3310	3 363	34	..	2 879	..	439	3 337	6 689
47. Pedesina	6.57	Id.	600-2500	54	8	..	455	..	46	94	603
48. Pendolasco	1.23	Id.	320-800	15	10	56	7	24	8	3	108
49. Piantedo	7.00	Monte, Piano	200-2610	105	39	..	205	2	316	33	595
50. Piateda	72.56	Id. id.	300-3040	2 049	99	165	1 872	11	1 338	1 722	5 207
51. Piuro	86.89	Monte	370-3210	1 969	4	..	5 259	95	1 019	343	6 720
52. Ponte in Valtellina	71.97	Id.	330-3130	2 393	64	274	1 314	30	1 598	1 524	4 804
53. Postalesio	10.43	Monte, Piano	270-2670	44	84	37	236	18	455	169	999
54. Prata Camportaccio	27.85	Id. id.	210-2730	518	42	..	518	61	1 035	611	2 267
55. Rasura	5.28	Monte	500-2320	4	5	..	307	..	160	52	524
56. Rogolo	12.34	Monte, Piano	210-2500	53	20	..	652	6	475	28	1 181

Segue Circondario di Sondrio.

RIPARTIZIONE DEI TERRITORI COMUNALI FRA LE PRINCIPALI CATEGORIE DI TERRENI.

Comuni	Superficie terri- toriale Chilometri quadrati	Giacitura	Altimetria minima e massima Metri	Fabbricati, acque e strade, ferrovie e tramvie e terreni sterili per natura Ettari	Superficie destinata alla produzione agraria e forestale						TOTALE Ettari
					Seminativi		Prati e pascoli permanenti Ettari	Colture specializzate di piante legnose Ettari	Boschi compresi i castagneti Ettari	Incolto produttivo Ettari	
					semplici Ettari	con piante legnose Ettari					
57. Samolaco	45.63	Monte, Piano.	200-2500	1 003	92	..	1 480	8	1 674	296	3 550
58. San Giacomo e Filippo	61.63	Monte	360-3130	2 107	5	..	2 279	..	917	855	4 056
59. Sernio	9.29	Monte, Piano.	500-2800	176	54	31	196	24	302	146	753
60. Sondalo	95.05	Monte	740-3250	3 811	209	..	1 712	..	2 289	1 484	5 694
61. Sondrio.	20.49	Monte, Piano.	270-2280	319	87	83	407	265	209	679	1 730
62. Spriana	8.11	Monte	540-2400	210	62	4	107	..	48	380	601
63. Talamona.	20.27	Monte, Piano.	230-2320	171	23	149	666	2	737	279	1 856
64. Tartano.	48.61	Monte	250-2510	565	14	..	3 076	..	431	775	4 296
65. Teglio	135.71	Monte, Piano.	350-2910	3 060	501	109	2 674	331	4 513	2 383	10 511
66. Tirano	31.85	Id. id.	410-2630	110	168	191	551	209	1 320	636	3 075
67. Torre di Santa Maria .	44.57	Monte	550-3670	1 573	58	3	1 108	6	671	1 038	2 884
68. Tovo di Sant'Agata. .	10.57	Monte, Piano.	510-2450	66	54	4	288	2	567	76	991
69. Traona	6.15	Id. id.	210-2390	83	60	5	172	119	87	89	532
70. Tresivio	13.85	Id. id.	320-3130	341	55	207	321	..	241	220	1 044
71. Valfurva	216.25	Monte	1270-3860	13 970	86	..	5 004	..	1 281	1 284	7 655
72. Valle di Dentro. . . .	239.41	Id.	1050-3440	11 801	129	..	7 626	..	2 885	1 500	12 140
73. Valle di Sotto	88.05	Id.	1000-3440	3 128	160	..	2 237	..	2 211	1 069	5 677
74. Val Masino	114.57	Id.	550-3680	4 516	36	..	4 091	..	561	2 253	6 941
75. Verceia	11.95	Id.	200-1960	338	4	..	70	5	570	208	857
76. Vervio	12.05	Id.	510-2830	559	44	24	188	21	250	119	646
77. Villa di Chiavenna . .	31.45	Id.	500-3100	261	5	..	1 347	64	1 217	251	2 884
78. Villa di Tirano	25.12	Monte, Piano.	370-2280	342	194	36	496	142	1 196	106	2 170
Provincia di Sondrio (Cir- condario unico).	3 193.92	<i>Monte, Piano.</i>	200-4000	108 535	5 124	2 728	96 695	2 436	60 963	42 911	210 857

RIASSUNTO PER PROVINCE.

1. Bergamo.	2 788.83	Monte, Piano, Colle	95-3050	34 420	6 610	68 604	69 518	4 090	70 978	24 663	244 463
2. Brescia	4 721.97	Id. id. id.	35-3555	74 675	51 277	90 839	97 339	16 185	104 947	36 935	397 522
3. Como	2 861.46	Monte, Colle, Piano	160-2610	51 364	6 861	52 236	71 554	442	77 503	26 186	234 782
4. Cremona.	1 775.56	Piano	15-110	16 298	18 866	124 782	10 345	461	6 001	803	161 258
5. Mantova.	2 339.38	Piano, Colle	10-205	15 447	33 471	152 438	18 724	3 569	6 919	3 370	218 491
6. Milano.	3 163.23	Id. id.	40-430	27 205	99 241	120 428	34 710	967	22 759	11 013	289 118
7. Pavia	3 335.63	Piano, Colle, Monte	50-1725	23 149	155 906	48 146	27 632	18 945	36 010	23 775	310 414
8. Sondrio	3 193.92	Monte, Piano.	200-4000	108 535	5 124	2 728	96 695	2 436	60 963	42 911	210 857
Compartimento della Lom- bardia	24 179.98	<i>Piano, Monte, Colle</i>	10-4000	351 093	377 356	660 201	426 517	47 095	386 080	169 656	2 066 905

PARTE SECONDA

Ripartizione delle singole Zone agrarie fra le diverse colture e relative produzioni normali

COMPARTIMENTO III — *LOMBARDIA*

INDICE DELLE PROVINCE

	<u>Pagina</u>
Provincia di Sondrio	59
Provincia di Como	73
Provincia di Bergamo	109
Provincia di Brescia	127
Provincia di Milano	159
Provincia di Cremona	181
Provincia di Mantova	197
Provincia di Pavia	213

PROVINCIA DI SONDRIO

DENOMINAZIONE DELLE ZONE

N.° d'ordine
nel volume
e nella carta

Pagina

1. Zona del Chiavennese	60
2. Zona di Livigno	62
3. Zona del Bormiese	64
4. Zona della Valmalenco e della Valmasino	66
5. Zona di Monte-piano alla destra dell'Adda	68
6. Zona di Monte-piano alla sinistra dell'Adda	70

I. — ZONA DEL

GIACITURA: Monte, Piano.		Superficie della zona e sua ripartizione			
ALTIMETRIA: 200-3310.		Seminativi	Ettari	247	Per cento 0.6 } 0.6
NATURA DEL TERRENO: Zona prevalentemente scistosa; gneiss nella bassa Valle San Giacomo e nella porzione sud occidentale, a Ponte Prata, Monte Beleniga, ecc. Graniti dal Lago di Mezzola a Monte Gaiazzo. Rocce verdi a sud est di Chiavenna. Dolomie da Madesimo al passo di Spluga.		{ semplici	I	248	
		con piante legnose	»	23 551	
		Prati e pascoli permanenti	»	415	
		Colture specializz. di piante legnose	»	9 973	
		Boschi compresi i castagneti	»	8 416	
		Incolto produttivo	»	42 603	100.0
		Superficie agraria e forestale. Km. ²	426.03	73.9	
		Id. improduttiva	150.80	26.1	
		Superficie territoriale	576.83	100.0	

Qualità dei terreni e delle colture	Superfici						Denominazione dei prodotti	Unità di misura	Produzioni normali			
	integranti la superf. agr. e forest.			ripetute					dei terreni più produttivi	dei terreni meno produttivi	dell'intera superficie coltivata	
	per cento			per cento					— per ettaro	— per ettaro	per ettaro	complessive
	Ettari	della superficie in rotazione	della superficie agraria e forestale	Ettari	della superficie in rotazione	della superficie agraria e forestale						
Piante erbacee nei seminativi.												
Frumento	16	7.0	0.1	Granello	Quintali	30	12	17.0	272
Segale	30	13.1	0.1	Id.	»	30	14	19.3	578
Orzo	7	3.1	Id.	»	20	12	14.0	98
Granoturco	88	38.4	0.2	Id.	»	30	18	26.3	2 314
Id. quarantino	9	3.9	..	Id.	»	15.0	135
Panico	1	0.4	..	Id.	»	12.0	12
Fagiuoli consociati	147	64.2	0.3	Semi	»	30	1	1.7	252
Patate	88	38.4	0.2	Tuberi	»	225	60	149.2	13 130
Verze consociate	123	53.7	0.3	Teste	»	15	5	6.0	741
Erba di granturchetto	3	1.3	..	Erba	»	150.0	450
Rape da foraggio	10	4.4	..	Radici	»	130	50	75.0	750
Orti	8	Ortaggi diversi	Lire	2 500	1 000	1 887.0	15 100
Tare	11	—	—
{ produttive	—	—
{ improduttive	—	—
Prati e pascoli permanenti.												
Prato permanente asciutto	1 855	..	4.4	Fieno	Quintali	90	10	58.5	108 439
Id. id. irriguo	630	..	1.5	Id.	»	120	60	96.0	60 477
Id. sorturoso	130	..	0.3	Id.	»	80	35	54.2	7 050
Id. in monte	140	..	0.3	Id.	»	40	30	39.9	5 587
Pascolo nei prati	3 583	..	8.4	Erba ragguagl. a fieno	»	7	1	4.3	15 502
Erba nel vigneto	407	..	1.0	Id.	»	50	10	22.2	9 056
Terreni a pascolo (nudi)	2 387	..	5.6	Id.	»	4.8	11 460
Terreni a pascolo (cespugliati e boscati)	18 257	..	42.8	Id.	»	6.0	109 540
Pascolo nel castagno e nei boschi	9 181	..	22.6	Id.	»	4.0	36 720
Incolto produttivo (zerbo nudo, boscato, rupe cespugliata e boscata)	4 519	..	10.6	Id.	»	1.6	9 030
Incolto produttivo (ceppo boscato e cespugliato)	1 285	..	3.0	Strame	»	80	50	52.1	3 440
Palude da strame	66	..	0.1	—	—
Tare	152	..	0.4	—	—
{ produttive	—	—
{ improduttive	—	—

Ripartizione dei seminativi

	Ettari	Per cento		Ettari	Per cento
Coltura dei cereali	141	61.6	Seminativi a colture in rotazione	229	92.4
Id. delle piante da foraggio	Id. a colture permanenti	8	3.2
Id. delle piante industriali	Tare e spazi sotto le arborature	11	4.4
Altre colture	88	38.4	Superficie dei seminativi	248	100.0
Riposi con o senza pascolo	Colture intercalari e di successivo raccolto	23	10.0
Superficie netta dei seminativi	229	100.0			

CHIAVENNESE.

Provincia di SONDRIO.

Popolazione (Censimento del 1911).		Bestiame (Censimento del 1908).		COMUNI COMPRESI NELLA ZONA.	
Numero Abitanti		Capi			
Centri sopra 1000 abitanti.	1	Equini	720	Campodolcino.	Piuro.
Id. sotto id.	46	Bovini	7 381	Chiavenna.	Prata Comportaccio.
Popolazione agglomerata	13 702	Suini	2 305	Gordona.	Samolaco.
Id. sparsa	4 349	Ovini	15 645	Isolato.	San Giacomo e Filippo.
Popolazione totale	18 051			Menarola.	Verceia.
				Mese.	Villa di Chiavenna.
				Novate Mezzola.	
Abitanti per chilometro quadrato: 3.1.		Quintali 0.73 di peso vivo per ettaro della superficie agraria e forestale.			

Qualità dei terreni e delle colture	Superfici					Denominazione dei prodotti	Unità di misura	Produzioni normali				
	integranti la superf. agr. e forest.			ripetute				dei terreni più produttivi	dei terreni meno produttivi	dell'intera superficie coltivata		
	Ettari	per cento		Ettari	per cento			per ettaro	per ettaro	per ettaro	complessive	
		della superficie in rotazione	della superficie agraria e forestale		della superficie in rotazione							della superficie agraria e forestale
Piante legnose.												
Viti nei seminativi arborati	1	..	Uva	Quintali	61.0	61	
Id. nel prato vitato	43	..	Id.	»	82	41	46.8	2 012	
Gelsi sparsi nei seminativi e nei prati	Foglia	»	1 473	
Frutti sparsi nei seminativi e nei prati	Frutta varie	»	1 350	
Castagni nei prati	97	..	Castagne	»	15.5	1 500	
Vigneto	415	..	1.0	Uva	»	82	37	50.8	21 093	
Piante legnose nei prati e pascoli arborati e nello zerbo	2 182	..	Legname da lavoro	»	(a)	
Piante legnose nell'incolto produttivo (ceppo boscato e ceppugliato)	3 831	..	9.0	Legna da ardere	»	(a)	
Castagneto	1 475	..	3.5	Castagne	»	18.0	26 500	
Bosco castanile da taglio	328	..	0.8	Legname da lavoro	»	
Bosco resinoso	3 712	..	8.7	Legna da ardere	»	
Bosco d'alto fusto	269	..	0.6	Pali e legna da ardere	»	
Bosco ceduo	1 187	..	2.8	Legname da lavoro	»	
Id. misto	3 002	..	7.0	Legna da ardere	»	
Id.	Id.	»	
Id.	Legname da lavoro	»	
Id.	Legna da ardere	»	
Superficie complessiva agraria e forestale	42 603											

(a) Sulla produzione normale in legname e legna, si poterono ottenere solo i seguenti dati quantitativi, complessivamente per l'intera provincia di Sondrio: Legname da lavoro = m³ 45.000 (pari a circa Quintali 310.000). Legna da ardere = m³ 90.000 (» » » 400.000).

Produzione dei foraggi

	Efficacia		Ridotta a fieno normale	
	Quintali	Quintali	Quintali	Quintali
Erbai intercalari	450	100		
Rape da foraggio	750	200		
Prato permanente asciutto	108 400		
Id. id. irriguo	60 477	57 500		
Id. sortumoso	7 050	5 600		
Id. di monte	5 600		
Pascolo nei prati	15 500		
Erba nel vigneto	9 000		
Terreni a pascolo	121 000		
Pascolo nel castagneto e nei boschi	36 700		
Pascolo nell'incolto produttivo	9 000	9 000
Strame di palude	1 200	1 200
Paglie di frumento, avena, segale, orzo	3 440	3 440
Cimature, sfogliature, scerbature, ecc.	1 700	1 700
Strami	8 600	8 600
Totale				373 100
Per ettaro della superficie agraria e forestale: Quintali 8.8.				

GIACITURA: Montè. ALTIMETRIA: 1690-3300. NATURA DEL TERRENO: Gneiss e scisti prevalenti; dolomie con quarziti nella bassa Valle dello Spöl lungo il confine di Monte Casolle a Passo Val Federia e nell'Alta Federia; granito a San Rocco; rocce verdi nella Bassa Tressenda.		Superficie della zona e sua ripartizione			
		Seminativi . . . { semplici Ettari	5 } 5	Per cento
	» con piante legnose	»	..	»	..
	Prati e pascoli permanenti	»	11 464	»	89.3
	Culture specializz. di piante legnose	»	..	»	..
	Boschi compresi i castagneti	»	1 144	»	8.9
	Incolto produttivo	»	228	»	1.8
		»	12 841	»	100.0
	Superficie agraria e forestale . Km. ²	128.41		»	60.5
	Id. improduttiva	83.72		»	39.5
	Superficie territoriale	212.13		»	100.0

Qualità dei terreni e delle colture	Superfici						Denominazione dei prodotti	Unità di misura	Produzioni normali			
	integranti la superf. agr. e forest.			ripetute					dei terreni più produttivi	dei terreni meno produttivi	dell'intera superficie coltivata	
	Ettari	per cento		Ettari	per cento				per ettaro	per ettaro	per ettaro	complessivo
		della superficie in rotazione	della superficie agraria e forestale		della superficie in rotazione	della superficie agraria e forestale						
Piante erbacee nei seminativi.												
Rape	5	100.0	Radici	Quintali	90.0	450
Prati e pascoli permanenti.												
Prato permanente asciutto	817	..	6.4	Fieno	»	45.0	36 765
Id. sortumoso	4	Id.	»	50.0	200
Pascolo nei prati	821	..	6.4	Erba ragguagl. a fieno	»	4.9	3 296
Terreni a pascolo	10 609	..	82.6	Id.	»	6.0	63 600
Pascolo nei boschi	1 144	..	8.9	Id.	»	4.0	4 580

Ripartizione dei seminativi.

	Ettari	Per cento		Ettari	Per cento
Coltura dei cereali	Seminativi a colture in rotazione	5	100.0
Id. delle piante da foraggio	Id. a colture permanenti
Id. delle piante industriali	Tare e spazi sotto le arborature
Altre colture	5	100.0	Superficie dei seminativi	5	100.0
Riposi con o senza pascolo	Colture intercalari e di successivo raccolto
Superficie netta dei seminativi	5	100.0			

III COMPARTIMENTO — **LOMBARDIA****Provincia di SONDRIO.****LIVIGNO.**

<i>Popolazione</i> (Censimento del 1911).		<i>Bestiame</i> (Censimento del 1908).	
Numero Abitanti		Capi	
Centri sopra 1000 abitanti	—	Equini	22
Id. sotto id.	—	Bovini	1 044
Popolazione agglomerata	—	Suini	88
Id. sparsa	1 065	Ovini	1 472
Popolazione totale	1 065	Quintali 0.25 di peso vivo per ettaro della superficie agraria e forestale.	

COMUNI COMPRESI NELLA ZONA.
Livigno.

Abitanti per chilometro quadrato: 5.

<i>Qualità dei terreni e delle colture</i>	<i>Superfici</i>						<i>Denominazione dei prodotti</i>	<i>Unità di misura</i>	<i>Produzioni normali</i>			
	<i>integranti la superf. agr. e forest.</i>			<i>ripetute</i>					<i>dei terreni più produttivi</i>	<i>dei terreni meno produttivi</i>	<i>dell'intera superficie coltivata</i>	
	<i>Ettari</i>	<i>per cento</i>		<i>Ettari</i>	<i>per cento</i>						<i>per ettaro</i>	<i>per ettaro</i>
		<i>della superficie in rotazione</i>	<i>della superficie agraria e forestale</i>		<i>della superficie in rotazione</i>	<i>della superficie agraria e forestale</i>						
Pascolo nell' incolto produttivo (zerbo)	228	..	1.8	Erba raggugl. a fieno	Quintali	2.0	460
Tare .	produttive	—	>
	Improduttive	34	..	0.3	—	>
Piante legnose.												
Bosco resinoso	1 124	..	8.7	Legname da lavoro . . .	>
							Legna da ardere	>	(a)
Bosco ceduo	20	..	0.2	Legna da ardere	>
Superficie complessiva agraria e forestale.	12 841											

(a) Vedi osservazione per la zona 1.

Produzione dei foraggi

	<i>Effettiva</i>	<i>Ridotta a fieno normale</i>		<i>Effettiva</i>	<i>Ridotta a fieno normale</i>
	<i>Quintali</i>	<i>Quintali</i>		<i>Quintali</i>	<i>Quintali</i>
Prato permanente asciutto	36 800	Paglie di frumento, avena, segale, orzo.
Id. sortumoso	200	Cimature, sfogliature, scerbature, ecc.
Pascolo nei prati	3 300	Strami
Terreni a pascolo	63 600	Totale	109 000
Pascolo nei boschi	4 600			
Id. nell'incolto produttivo	500	Per ettaro della superficie agraria e forestale: Quintali 8.5.		

3. — ZONA DEL

GIACITURA: Monte.

ALTIMETRIA: 740-3860.

NATURA DEL TERRENO: Dolomie lungo il confine politico con quarziti. Scisti con calcari saccaroidi in Val Furva e Val di Dentro. Granito in Valle di Sotto, specialmente da Tolasin verso Sondalo. Rocce verdi sotto San Colombano, sotto Fumarogo, ecc. Micascisti e gneiss nel rimanente della zona salvo l'alluvione dell'Adda, estesa presso Bormio.

Superficie della zona e sua ripartizione

Seminativi		Ettari		Per cento	
semplici	698	698	2.2	2.2	
con piante legnose	2.2
Prati e pascoli permanenti	17 341				53.5
Culture specializz. di piante legnose
Boschi compresi i castagneti	8 774				27.0
Incolto produttivo	5 595				17.3
	32 408				100.0
Superficie agraria e forestale	Km. ² 324.08				47.5
Id. improduttiva	356.10				52.5
Superficie territoriale	680.18				100.0

Qualità dei terreni e delle colture	Superfici						Denominazione dei prodotti	Unità di misura	Produzioni normali			
	integranti la superf. agr e forest.			ripetute					dei terreni più produttivi	dei terreni meno produttivi	dell'intera superficie coltivata	
	Ettari	per cento		Ettari	per cento				— per ettaro	— per ettaro	per ettaro	complessivo
		della superficie in rotazione	della superficie agraria e forestale		della superficie in rotazione	della superficie agraria e forestale						
Piante erbacee nei seminativi.												
Frumento	13	2.0	0.1	Granello	Quintali	20	12	15.5	201
Segale	423	64.3	1.3	Id.	»	20	12	14.2	6 023
Orzo	11	1.7	0.1	Id.	»	18	10	12.8	141
Grano saraceno	2	0.3	Id.	»	10	3	6.5	13
Grano saraceno in coltura intercalare	31	4.7	0.1	Id.	»	10	8	8.8	273
Granoturco	4	0.6	Id.	»	16.0	64
Fagioli consociati al granturco	66	10.0	0.2	Semi	»	1.1	76
Patate	193	29.4	0.6	Tuberi	»	200	140	170.9	32 983
Lino	7	1.1	Tiglio	»	4	3	3.6	25
Barbabetole da foraggio	4	0.6	Semi	»	12	6	8.4	59
Rape da foraggio	45	6.8	0.1	Radici	»	700	300	462.5	1 850
Orti	7	Id.	»	90	45	47.0	2 115
Tarc. { produttive	Ortaggi diversi	Lire	1 500	1 000	1 428.0	10 000
{ improduttive	34	..	0.1	—	—
Prati e pascoli permanenti.												
Prato permanente asciutto	947	..	2.9	Fieno	Quintali	60	40	48.1	45 520
Id. id. irriguo	517	..	1.6	Id.	»	75	47	65.6	33 922
Id. in monte	311	..	1.0	Id.	»	34	22	28.4	8 850

Ripartizione dei seminativi

	Ettari	Per cento		Ettari	Per cento
Culture dei cereali	453	68.9	Seminativi a colture in rotazione	657	94.1
Id. delle piante da foraggio	4	0.6	Id. a colture permanenti	7	1.0
Id. delle piante industriali	7	1.1	Tare e spazi sotto le arborature	34	4.9
Altre colture	193	29.4			
Riposi con o senza pascolo	Superficie dei seminativi	698	100.0
Superficie netta dei seminativi	657	100.0	Culture intercalari e di successivo raccolto	76	11.5

III COMPARTIMENTO — **LOMBARDIA****Provincia di SONDRIO.****BORMIESE.**

<i>Popolazione</i> (Censimento del 1911)		<i>Bestiame</i> (Censimento del 1908)		COMUNI COMPRESI NELLA ZONA.	
Numero	Abitanti		Capi		
Centri sopra 1000 abitanti	1	Equini	171	Bormio	Valle di Sotto.
Id. sotto id.	23	Bovini	4 827	Sondalo	Valfurva.
Popolazione agglomerata	8 456	Suini	581	Valle di Dentro.	
Id. sparsa	2 381	Ovini	5 488		
Popolazione totale	10 837	Quintali 0.49 di peso vivo per ettaro della superficie agraria e forestale			
Abitanti per chilometro quadrato: 16.					

<i>Qualità dei terreni e delle colture</i>	<i>Superfici</i>						<i>Denominazione dei prodotti</i>	<i>Unità di misura</i>	<i>Produzioni normali</i>			
	<i>integranti la superf. agr e forest.</i>			<i>ripetute</i>					<i>dei terreni più produttivi</i>	<i>dei terreni meno produttivi</i>	<i>dell'intera superficie coltivata</i>	
	<i>Ettari</i>	<i>per cento</i>		<i>Ettari</i>	<i>per cento</i>				<i>per ettaro</i>	<i>per ettaro</i>	<i>per ettaro</i>	<i>complesive</i>
		<i>della superficie in rotazione</i>	<i>della superficie agraria e forestale</i>		<i>della superficie in rotazione</i>	<i>della superficie agraria e forestale</i>						
Pascolo nei prati	1 713	..	5.3	Erba ragguagl. a fieno	Quintali	6	3	4.4	7 511
Terreni a pascolo (nudi)	14 620	..	45.1	Id.	"	6.2	90 650
Terreni a pascolo (arborati e boscati)	810	..	2.5	Id.	"	6.0	4 860
Pascolo nei boschi	4 340	..	13.4	Id.	"	4.0	17 360
Id. nell'incolto produttivo (zerbo)	5 444	..	16.8	Id.	"	2.0	10 900
Tare												
{ produttive	—	—
{ improduttive	136	..	0.4	—	—
Plante legnose.												
Fruttiferi sparsi	Frutta	Quintali	90
Castagni sparsi nei prati	3	Castagne	"	10.0	30
Plante resinose nei pascoli	809	..	2.5	Legname da lavoro	"	(a)
Plante resinose nell'incolto produttivo (rupe boscata)	151	..	0.5	Legna da ardere	"	(a)
Castagneto	5	Legname da lavoro	"	(a)
Bosco resinoso (dolce, misto, forte, tenso)	8 219	..	25.3	Legna da ardere	"	(a)
Bosco ceduo (dolce e boschina).	550	..	1.7	Legna da ardere	"	(a)
Superficie complessiva agraria e forestale	32 408											

(a) Vedi osservazione per la zona I.

Produzione dei foraggi.

	<i>Effettiva</i> — Quintali	<i>Ridotta a fieno normale</i> — Quintali		<i>Effettiva</i> — Quintali	<i>Ridotta a fieno normale</i> — Quintali
Prato permanente asciutto	45 500	Rape da foraggio	2 115	500
Id. id. irriguo	33 922	32 000	Paglie di frumento, avena, segale, orzo	15 200	6 100
Id. in monte	8 900	Cimature, sfogliature, scerbature, ecc.
Pascolo nei prati	7 500	Strami	240	100
Terreni a pascolo	95 500	Totale	225 000
Pascolo nei boschi	17 400			
Id. nell'incolto produttivo (zerbo)	10 900			
Barbabietole da foraggio	1 850	600			
			Per ettaro della superficie agraria e forestale: Quintali 6.9.		

4. — ZONA DELLA VALMALENCO

GIACITURA : Monte. ALTIMETRIA : 540-4000. NATURA DEL TERRENO: Gneiss e micascisti prevalenti in Val Malenco e sulla sinistra della Val Fontana e della Val Masino. Graniti dallo Spluga per Monte Ligoncio alla Disgrazia, poi sulla destra dell'Alta Val Fontana. Rocce verdi al Corno Bruciato, sulla sinistra dell'Alta Val Malenco e della Val Campascio, nella Valle del Cormor a Nord di Lanzada, sotto Monte Sofina ed a Ponte Fontana. Poche dolomie tra Corno Bruciato e Bassi ed in Val Valdone.	Superficie della zona e sua ripartizione			
	Seminativi	semplici Ettari	240	Per cento
	con piante legnose	»	7	247
	Prati e pascoli permanenti	»	8 072	45.0
	Colture specializz. di piante legnose	»	6	..
	Boschi compresi i castagneti	»	2 514	14.0
	Incolto produttivo	»	7 095	39.6
		»	17 934	100.0
	Superficie agraria e forestale . Km. ²	»	179.34	45.1
	Id. improduttiva	»	218.69	54.9
	Superficie territoriale	»	398.03	100.0

Qualità dei terreni e delle colture	Superfici						Denominazione dei prodotti	Unità di misura	Produzioni normali			
	integranti la superf. agr. e forest.			ripetute					dei terreni più produttivi	dei terreni meno produttivi	dell'intera superficie coltivata	
	Ettari	per cento		Ettari	per cento						per ettaro	per ettaro
		della superficie in rotazione	della superficie agraria e forestale		della superficie in rotazione	della superficie agraria e forestale						
Piante erbacee nei seminativi.												
Frumento	2	0.9	Granello	Quintali	14	12	13.0	26
Segale	105	46.2	0.6	Id.	»	20	11	12.4	1 300
Orzo	1	0.4	Id.	»	12.0	12
Grano saraceno	21	9.3	0.1	Id.	»	6.0	126
Granoturco	29	12.8	0.2	Id.	»	22	10	15.9	462
Fagioli consociati	57	25.1	0.3	Semi	»	2	1	1.5	85
Patate	90	39.7	0.5	Tuberi	»	150	47	94.8	8 530
Verze	1	0.4	..	Teste	»	90.0	90
Rape	3	1.3	..	Radici	»	60	50	57.0	170
Orti	1	Ortaggi diversi	Lire	1 000.0	1 000
Tare	—	»
{ produttive	—	»
{ improduttive	19	..	0.1	—	»
Prati e pascoli permanenti.												
Prato permanente asciutto	768	..	4.3	Fieno	Quintali	63	15	41.7	32 032
Id. id. irriguo	51	..	0.3	Id.	»	70	41	54.1	2 760
Id. sortumoso	13	..	0.1	Id.	»	50	35	47.7	620
Pascolo nei prati	471	..	2.6	Erba raggugl. a fieno	»	6	3	3.9	1 849
Terreni a pascolo (nudo)	4 976	..	27.7	Id.	»	6.2	30 850
Terreni a pascolo (boscato e cespugliato)	2 219	..	12.4	Id.	»	6.0	13 350
Pascolo nei castagneti e nei boschi	3 788	..	21.1	Id.	»	4.0	15 150
Id. nell'incolto produttivo (zerbo nudo, boscato, cespugliato)	3 891	..	21.7	Id.	»	2.0	7 780

Ripartizione dei seminativi

	Ettari	Per cento		Ettari	Per cento
Coltura dei cereali	137	60.3	Seminativi a colture in rotazione	227	91.9
Id. delle piante da foraggio	Id. a colture permanenti	1	0.4
Id. delle piante industriali	Tare e spazi sotto le arborature	19	7.7
Altre colture	90	39.7	Superficie dei seminativi	247	100.0
Riposi con o senza pascoli	Colture intercalari e di successivo raccolto	25	11.0
Superficie netta dei seminativi	227	100.0			

E DELLA VALMASINO.

<i>Popolazione</i> (Censimento del 1911)		<i>Bestiame</i> (Censimento del 1908)		COMUNI COMPRESI NELLA ZONA.	
Numero	Abitanti	Capl			
Centri sopra 1000 abitanti.	—	Equini	80	Caspoggio.	Spriana.
Id. sotto id.	34	Bovini	2 402	Chiesa.	Torre di Santa Maria.
Popolazione agglomerata	5 696	Suini	281	Lanzada.	Val Masino.
Id. sparsa	1 635	Ovini	4 022		
Popolazione totale	7 331	Quintali 0.44 di peso vivo per ettaro della superficie agraria e forestale			
Abitanti per chilometro quadrato 18.					

<i>Qualità dei terreni e delle colture</i>	<i>Superfici</i>						<i>Denominazione dei prodotti</i>	<i>Unità di misura</i>	<i>Produzioni normali</i>			
	<i>integranti la superf. agr. e forest.</i>			<i>ripetute</i>					<i>dei terreni più produttivi</i>	<i>dei terreni meno produttivi</i>	<i>dell'intera superficie coltivata</i>	
	<i>Ettari</i>	<i>per cento</i>		<i>Ettari</i>	<i>per cento</i>				<i>per ettaro</i>	<i>per ettaro</i>	<i>per ettaro</i>	<i>complessive</i>
		<i>della superficie in rotazione</i>	<i>della superficie agraria e forestale</i>		<i>della superficie in rotazione</i>	<i>della superficie agraria e forestale</i>						
Palude da strame	2	Strame	Quintali	40.0	80
Tare	—	>
{ produttive	—	>
{ improduttive	45	..	0.2						
Piante legnose.												
Viti nei seminativi arborati	5	Uva	Quintali	40	35	38.0	190
Fruttiferi sparsi nei seminativi e nei prati	Frutta	>	127
Castagni sparsi nei prati e nei pascoli	18	..	0.1	Castagne	>	37	7	18.6	335
Vigneto	6	Uva	>	42.0	252
Piante legnose nei pascoli	2 219	..	12.3	Legname da lavoro	>
Piante legnose nell'incolto produttivo (zerbo, boscato, macigno e rupe boscata, sasso cespugliato)	3 202	..	17.9	Legna da ardere	>	(a)
Castagneto	15	..	0.1	Legname da lavoro	>
Bosco resinoso	1 204	..	6.7	Legna da ardere	>
Bosco d'alto fusto e misto	250	..	1.4	Legname da lavoro	>	(a)
Bosco ceduo	1 045	..	5.8	Legna da ardere	>
Id. nell'incolto produttivo	Id.	>
Superficie complessiva agraria e forestale.	17 934											

(a) Vedi osservazione per la zona 1.

Produzione dei foraggi

	<i>Effettiva</i> — <i>Quintali</i>	<i>Ridotta a fieno normale</i> — <i>Quintali</i>		<i>Effettiva</i> — <i>Quintali</i>	<i>Ridotta a fieno normale</i> — <i>Quintali</i>
Prato permanente asciutto	32 000	Paglie di frumento, avena, segale, orzo.	2 860	1 100
Id. id. irriguo	2 760	2 600	Cimature, sfogliature, scerbature, ecc.
Id. sortumoso	620	500	Strami	1 050	300
Pascolo nei prati	1 800			
Terreni a pascolo	44 100	Totale	105 400
Pascolo nei castagneti e nei boschi	15 200			
Id. nell'incolto produttivo	7 800	Per ettaro della superficie agraria e forestale: Quintali 5.9.		

5. — ZONA DI MONTE-PIANO

GIACITURA: Monte, Piano. ALTIMETRIA: 200-3680. NATURA DEL TERRENO: Scisti nell'alta valle sino a Tirano e poi lungo tutto il corso dell'Adda. Dolomie in piccoli affioramenti da Bianzone alla Val Malenco, a nord di Dazio e di Cino; poco calcare a nord-est e a nord-ovest di Sondrio. Alluvione recente dell'Adda lungo il fiume.		Superficie della zona e sua ripartizione			
		Seminativi . . .	semplici Ettari	con piante legnose »	Per cento
		2 755	1 947	4 702	8.0
				18 037	30.7
				1 920	3.3
				21 605	36.7
				12 535	21.3
				58 799	100.0
		Superficie agraria e forestale . Km. ²	587.99		75.7
		Id. improduttiva.	188.77		24.3
		Superficie territoriale	776.76		100.0

Qualità dei terreni e delle colture	Superfici						Denominazione dei prodotti	Unità di misura	Produzioni normali				
	integranti la superf. agr. e forest.			ripetute					dei terreni più produttivi	dei terreni meno produttivi	dell'intera superficie coltivata		
	Ettari	per cento		Ettari	per cento				per ettaro	per ettaro	per ettaro	complessive	
		della superficie in rotazione	della superficie agraria e forestale		della superficie in rotazione	della superficie agraria e forestale							
Piante erbacee nei seminativi.													
Frumento	105	2.7	0.2	Granello	Quintali	22	9	17.1	1 793	
Segale	1 518	38.4	2.6	Id.	»	22	7	13.4	20 346	
Orzo	64	1.6	0.1	Id.	»	15	8	11.9	763	
Grano saraceno	9	0.2	Id.	»	12	5	8.4	76	
Grano saraceno in coltura intercalare	1 184	29.9	2.0	Id.	»	13	3	7.1	8 464	
Granoturco	1 188	30.1	2.0	Id.	»	35	3	15.8	18 738	
Id. quarantino	128	3.2	0.2	Id.	»	15	7	12.0	1 543	
Panico	2	0.1	Id.	»	10.0	20	
Id. in coltura intercalare	12	0.3	..	Id.	»	8	6	6.5	88	
Pagioli consociati	1 620	41.0	2.7	Semi	»	3	0.5	1.4	2 271	
Patate	1 029	26.0	1.7	Tuberi	»	150	30	80.3	82 626	
Id. consociate	156	3.9	0.3	Id.	»	10	4	7.2	1 124	
Canapa	14	0.4	Tiglio	»	7	3	5.5	77	
Verze consociate	1 022	25.9	1.7	Teste	»	230	3	8.2	8 437	
Trifoglio pratense	21	0.5	0.1	Fieno	»	190	97	162.7	3 417	
Erba di granturco	9	0.2	..	Erba	»	150	130	147.8	1 330	
Erbaio di trifoglio incarnato	29	0.7	0.1	Id.	»	300	200	272.7	7 910	
Erbaio di segale e avena	16	0.4	..	Id.	»	225	150	206.2	3 300	
Rape da foraggio	6	0.2	..	Radici	»	60	30	43.3	260	
Orti	51	..	0.1	Ortaggi diversi	Lire	2 500	1 000	1 972.0	100 600	
Tare	257	..	0.4	—	—	
Spazi sotto le arborature, improduttivi	444	..	0.8	—	—	
Prati e pascoli permanenti.													
Prato permanente asciutto	3 061	..	5.2	Fieno	Quintali	100	8	53.1	162 682	
Id. id. irriguo	2 189	..	3.7	Id.	»	120	27	76.9	168 237	
Id. sortumoso	319	..	0.5	Id.	»	120	25	73.0	23 289	
Id. in monte	575	..	1.0	Id.	»	49	15	32.2	18 535	
Pascolo nei prati	6 144	..	10.4	Erba raggugl. a fieno	»	8	1	5.1	31 609	
Terreni a pascolo (nudi)	11 025	..	18.8	Id.	»	5.8	63 950	
Terreni a pascolo (cespugliati o boscati)	581	..	1.0	Id.	»	6.0	3 480	

Ripartizione dei seminativi

	Ettari	Per cento		Ettari	Per cento
Coltura dei cereali	2 886	73.1	Seminativi a colture in rotazione	3 950	84.0
Id. delle piante da foraggio	21	0.5	Id. id. permanenti	51	1.1
Id. delle piante industriali	14	0.4	Tare e spazi sotto le arborature	701	14.9
Altre colture	1 029	26.0			
Riposi con o senza pascolo	Superficie dei seminativi	4 702	100.0
Superficie netta dei seminativi	3 950	100.0	Colture intercalari e di successivo raccolto	1 384	34.9

III COMPARTIMENTO — **LOMBARDIA**Provincia di **SONDRIO**.**ALLA DESTRA DELL'ADDA.**

Popolazione (Censimento del 1922)		Bestiame (Censimento del 1928)		COMUNI COMPRESI NELLA ZONA.	
	Numero Abitanti		Capi		
Centri sopra 1000 abitanti	11	Equini	1 324	Ardenno - Berbenno di Valtellina - Bianzone - Buggio in Monte - Campovico - Castione Andevenno - Cercino - Chiuro - Cino - Civo - Dazio - Dubino - Grosio - Grossotto - Mantello - Mello - Montagna - Pendolasco - Ponte in Valtellina - Postalesio - Sondrio - Teglio - Tirano - Traona - Tresivio - Vervio - Villa di Tirano.	
Id. sotto id.	103	Bovini	19 940		
Popolazione agglomerata	50 821	Suini	3 734		
Id. sparsa	11 384	Ovini	25 310		
Popolazione totale	62 205	Quintali 1.18 di peso vivo per ettaro della superficie agraria e forestale			
Abitanti per chilometro quadrato: 80.					

Qualità dei terreni e delle colture	Superfici					Denominazione dei prodotti	Unità di misura	Produzioni normali				
	integranti la superf. agr. e forest.			ripetute				dei terreni più produttivi per ettaro	dei terreni meno produttivi per ettaro	dell'intera superficie coltivata		
	Ettari	per cento		Ettari	per cento					per ettaro	complessive	
		della superficie in rotazione	della superficie agraria e forestale		della superficie in rotazione							della superficie agraria e forestale
Pascolo nei castagneti e nei boschi	20 070	..	34.1	Erba ragguagl. a fieno	Quintali	4.0	80 280
Erba nel vigneto	175	..	0.3	Id.	"	40	15	18.6	3 265
Pascolo nell'inculto produttivo (zerbo nudo, boscato, rupe boscata e cespugliata)	10 686	..	18.2	Id.	"	2.0	21 370
Palude da strame	144	..	0.2	Strame	"	80	50	68.0	9 765
Tare	287	..	0.5	—	—
Plante legnose.												
Viti nei seminativi (vigneto con seminativo) e nei prati arborati	1 911	..	3.2	Uva	Quintali	115	27	57.3	109 561
Gelsi sparsi nei seminativi e nei prati	Foglia	"	4 964
Fruttiferi sparsi nei seminativi e nei prati	Frutta	"	10 485
Castagni nei prati e nell'inculto produttivo	310	..	0.5	Castagne	"	600
Vigneto	1 919	..	3.3	Uva	"	108	27	55.4	106 361
Frutteto	1	Frutta	"	30.0	30
Plante legnose nei prati e pascoli e nell'inculto produttivo (zerbo cespugliato e boscato)	1 610	..	2.7	Legname da lavoro	"
Plante legnose nell'inculto produttivo (rupe, ceppo e ghiaia boscata)	1 705	..	2.9	Legna da ardere	"	(a)
Castagneto	1 379	..	2.3	Legname da lavoro	"
Bosco castanile da taglio	323	..	0.6	Legna da ardere	"	(a)
Bosco resinoso	11 943	..	20.3	Legna da ardere e pali	"
Bosco d'alto fusto	53	..	0.1	Legname da lavoro	"
Vinchetto	60	..	0.1	Legna da ardere	"	(a)
Bosco ceduo	4 722	..	8.0	Legna da ardere	"
Id. misto	3 125	..	5.3	Legname da lavoro	"
Id. di monte	Legna da ardere	"
Pascolo nei prati	Vimini	"
Terreni a pascolo	Legna da ardere	"
Superficie complessiva agraria e forestale	58 799						Id.	"	32 165

(a) Vedi osservazione per la zona 1.

Produzione dei foraggi

	Effettiva — Quintali	Ridotta a fieno normale — Quintali		Effettiva — Quintali	Ridotta a fieno normale — Quintali
Prato artificiale in rotazione	3 417	3 900	Pascolo nei castagneti e nei boschi	80 300
Erbai diversi	12 540	2 800	Erba nel vigneto	3 300
Rape da foraggio	260	100	Pascolo nell'inculto produttivo	21 400
Prato permanente asciutto	162 700	Paglia di frumento, avena, segale, orzo	56 500	22 600
Id. id. irriguo	168 237	160 000	Cimature, sfogliature, scerbature, ecc.	5 000
Id. sortuoso	23 289	19 000	Strami	14 000
Id. di monte	18 500	Totale	612 600
Pascolo nei prati	31 600	Per ettaro della superficie agraria e forestale: Quintali 10.4.		
Terreni a pascolo	67 400			

6. — ZONA DI MONTE-PIANO

GIACITURA: Monte, Piano.		Superficie della zona e sua ripartizione							
ALTIMETRIA: 200-3050									
NATURA DEL TERRENO: Zona quasi esclusivamente scistosa con arenarie e conglomerati lungo quasi tutto il confine meridionale della provincia, specialmente da Pizzo del Diavolo a Passo di San Marco. Alluvione recente lungo l'Adda.	Seminativi	semplici	Ettari	179	} 1 952	Per cento	2.5	} 4.2	
		con piante legnose	»	773					
		Prati e pascoli permanenti	»		18 230				39.4
		Colture specializz. di piante legnose	»		95				0.2
		Boschi compresi i castagneti	»		16 953				36.6
		Incolto produttivo	»		9 042				19.6
			»		46 272				100.0
		Superficie agraria e forestale . Km. ²			462.72				84.1
		Id. improduttiva	»		87.27				15.9
		Superficie territoriale			549.99				100.0

Qualità dei terreni e delle colture	Superfici						Denominazione dei prodotti	Unità di misura	Produzioni normali			
	integranti la superf. agr. e forest.			ripetute					dei terreni più produttivi	dei terreni meno produttivi	dell'intera superficie coltivata	
	Ettari	per cento		Ettari	per cento						per ettaro	per ettaro
	della superficie in rotazione	della superficie agraria e forestale		della superficie in rotazione	della superficie agraria e forestale							
Piante erbacee nei seminativi.												
Frumento	69	4.1	0.2	Granello	Quintali	28	11	14.4	991
Segale	350	21.0	0.8	Id.	»	22	6	12.1	4 227
Orzo	28	1.7	0.1	Id.	»	25	7	10.8	302
Grano saraceno	206	12.3	0.4	Id.	»	12	3	5.1	1 047
Grano turco	887	53.1	1.9	Id.	»	30	5	17.2	15 242
Id. quarantino	29	1.7	0.1	Id.	»	12	8	11.6	336
Panico	7	0.4	Id.	»	22	5	9.1	64
Id. in coltura intercalare	19	1.1	..	Id.	»	18.0	360
Fagioli consociati	992	59.4	2.1	Semi	»	3	1	1.5	1 533
Patate	293	17.5	0.6	Tuberi	»	240	15	112.7	33 033
Patate consociate	363	21.7	0.8	Id.	»	12	4	5.5	1 984
Canapa	15	0.9	Tiglio	»	7	3	5.0	75
Lino	2	0.1	Seme	»	5	4	4.5	9
Ravizzone	1	0.1	Tiglio	»	5	3	3.5	7
Verze consociate	776	46.5	1.7	Seme	»	12.0	12
Erbai annuali diversi	18	1.1	Teste	»	27	2	4.6	3 600
Erbai intercalari diversi	53	3.2	0.1	Erba	»	200.0	3 600
Rape da foraggio	15	0.9	..	Id.	»	250	120	176.5	9 350
Orti	18	Radici	»	80	40	59.3	890
Tare	Ortaggi diversi	Litre	2 500	1 000	1 847.0	33 250
Spazi sotto le arborature, improduttivi	175	..	0.4
	89	..	0.2
	175	..	0.4
Prati e pascoli permanenti.												
Prato permanente asciutto	3 120	..	6.8	Fieno	Quintali	85	15	53.3	166 947
Id. id. irriguo	830	..	1.8	Id.	»	100	15	64.2	53 307
Id. sortumoso	297	..	0.6	Id.	»	100	42	70.0	20 807
Id. in monte	733	..	1.6	Id.	»	67	25	42.6	31 221
Pascolo nei prati	4 971	..	10.7	Erba raggugli. a fieno	»	7	1	4.7	23 644
Terreni a pascolo (nudi)	9 914	..	21.4	Id.	»	7.5	74 350
Terreni a pascolo (cespugliati e boscati)	3 099	..	6.7	Id.	»	6.0	18 600
Pascolo nei castagneti e nei boschi	16 930	..	36.6	Id.	»	4.0	67 720

Ripartizione dei seminativi

	Ettari	Per cento		Ettari	Per cento
Coltura dei cereali	1 341	80.3	Seminativi a colture in rotazione	1 670	85.6
Id. delle piante da foraggio	18	1.1	Id. a colture permanenti	18	0.9
Id. delle piante industriali	18	1.1	Tare e spazi sotto le arborature	264	13.5
Altre colture	293	17.5	Superficie dei seminativi	1 952	100.0
Riposi con o senza pascolo	Colture intercalari e di successivo raccolto	322	19.2
Superficie netta dei seminativi	1 670	100.0			

III COMPARTIMENTO — LOMBARDIA

Provincia di SONDRIO.

ALLA SINISTRA DELL'ADDA.

Popolazione (Censimento del 1922)		Bestiame (Censimento del 1908)		COMUNI COMPRESI NELLA ZONA.	
Numero	Abitanti		Capi		
Centri sopra 1000 abitanti	3	Equini	582	Albaredo per San Marco.	Gerola Alta.
Id. sotto id.	53	Bovini	13 552	Albosaggia.	Lovero Valtellino.
Popolazione agglomerata	20 350	Suini	1 355	Andalo.	Mazzo di Valtellina.
Id. sparsa	10 089	Ovini	11 386	Bema.	Morbegno.
Popolazione totale	30 439			Caiole.	Pedesina.
				Castello dell'Acqua.	Piantedo.
				Cedrasco.	Plateda.
				Colorina.	Rasura.
				Cosio Valtellino.	Rogolo.
				Delebio.	Sernio.
				Faedo.	Talamona.
				Porcola.	Tartano.
				Fusine.	Tovo di Sant'Agata.

Quintali 1.05 di peso vivo per ettaro della superficie agraria e forestale

Abitanti per chilometro quadrato: 55.

Qualità dei terreni e delle colture	Superfici						Denominazione dei prodotti	Unità di misura	Produzioni normali			
	integranti la superf. agr. e forest.			ripetute					dei terreni più produttivi	dei terreni meno produttivi	dell'intera superficie coltivata	
	Ettari	per cento		Ettari	per cento				per ettaro	per ettaro	per ettaro	complessive
		della superficie in rotazione	della superficie agraria e forestale		della superficie in rotazione	della superficie agraria e forestale						
Pascolo nell'incolto produttivo (zerbo, ceppo nudo, boscato, cesp ^o , rupe pascoliva)	4 976	..	10.8	Erba raggugli. a fieno.	Quintali	2.0	9 950
Palude da strame	156	..	0.3	Strame	—	240	60	104	16 335
Tare	237	..	0.5	—	—
Plante legnose.												
Viti nei seminativi (vigneto con seminativo) e nei prati arborati	827	..	1.8	Uva	Quintali	90	17	52.94	43 788
Gelsi sparsi nei seminativi e prati arborati	Foglia	»	4 912
Fruttiferi sparsi nei seminativi e prati arborati	Frutta	»	6 092
Castagni nei prati arborati e nell'incolto produttivo	586	..	1.3	Castagne	»	15.0	8 800
Vigneto	95	..	0.2	Uva	»	76	17	39.86	3 787
Plante legnose nei prati e pascoli	3 099	..	6.7	Legname da lavoro	»
Plante legnose nell'incolto produttivo (rupe, zerbo, ceppo boscato e cespugliato)	3 910	..	8.5	Legna da ardere	»	(a)
Id. id.	984	..	2.1	Legname da lavoro	»
Castagneto	1 746	..	3.8	Legna da ardere	»	14.8	22 560
Bosco castanile da taglio	1 019	..	2.2	Castagne	»
Bosco resinoso	7 551	..	16.3	Legna da ardere	»
Bosco d'alto fusto	190	..	0.4	Legname da lavoro	»
Bosco ceduo	3 253	..	7.0	Pali e legna da ardere	»
Bosco ceduo misto	3 194	..	6.9	Legname da lavoro	»
Bosco ceduo	Legna da ardere	»
Bosco ceduo	Legna da ardere	»
Bosco ceduo	Legname da lavoro	»
Bosco ceduo	Legna da ardere	»
Superficie complessiva agraria e forestale	46 272						Legna da ardere	»

(a) Vedi ossevezazione per la zona 1.

Produzione dei foraggi

	Effettiva — Quintali	Ridotta a fieno normale — Quintali		Effettiva — Quintali	Ridotta a fieno normale — Quintali
Erbai annuali diversi	3 600	800	Pascolo nell'incolto produttivo	10 000
Id. intercalari diversi	9 350	1 800	Paglia di frumento, avena, segala, orzo.	13 000	5 200
Rape da foraggio	890	300	Cimature, sfogliature, scerbature, ecc.
Prato permanente asciutto	166 900	Strami	24 000
Id. id. irriguo	53 307	50 800			
Id. sortumoso	20 807	17 000			
Id. di monte	31 221	31 200			
Pascoli nei prati	23 600	Totale		492 300
Terreni a pascolo	93 000			
Pascolo nei castagneti e nei boschi	67 700			

Per ettaro della superficie agraria e forestale: Quintali 9.3.

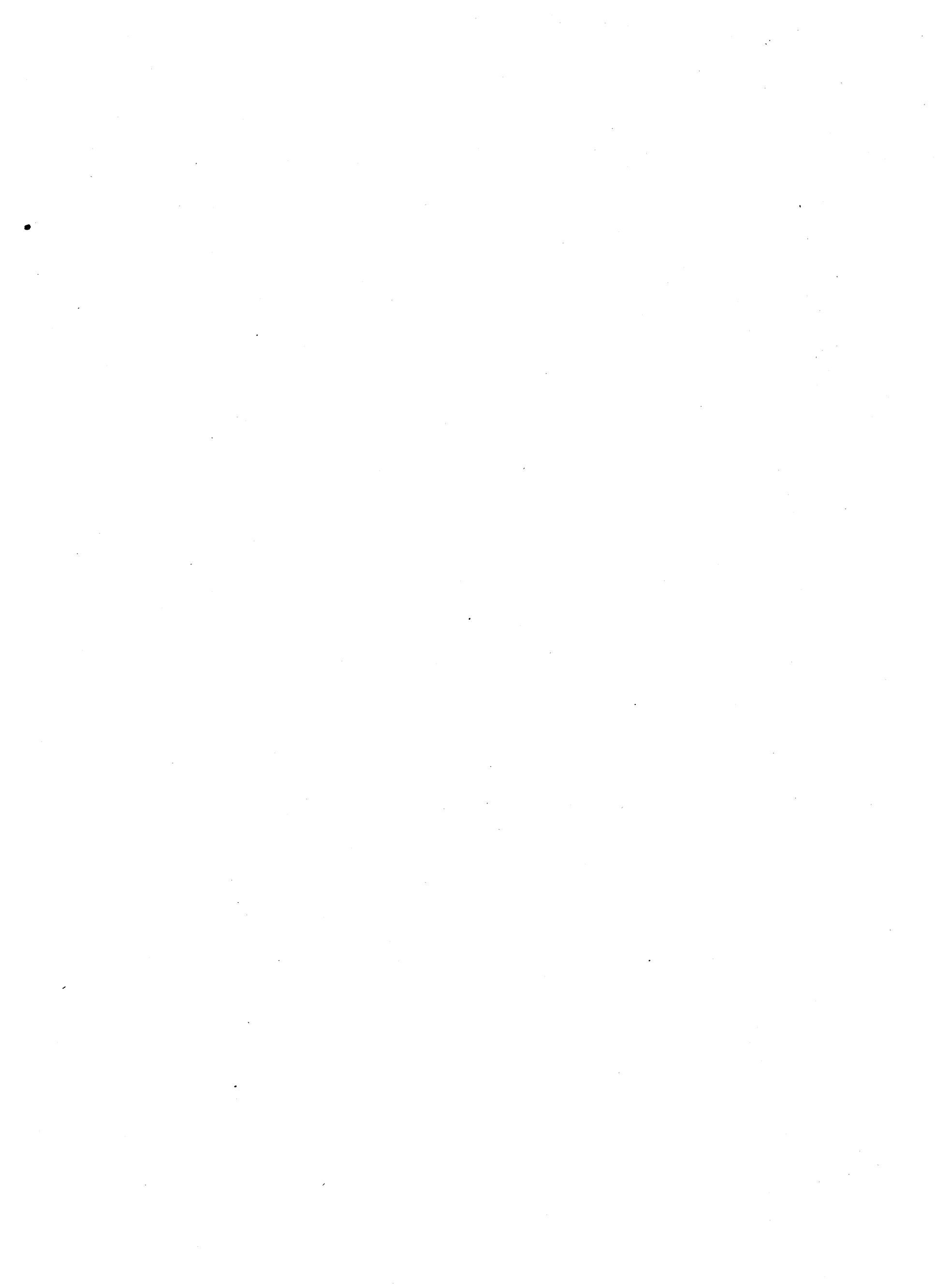

PROVINCIA DI COMO

DENOMINAZIONE DELLE ZONE

N.° d'ordine
nel volume
e nella carta

Pagina

7. Zona dell'Alta Montagna Comasca settentrionale	74
8. Zona del bacino del Varrone e del basso Pioverna	76
9. Zona della Valsassina	78
10. Zona del Lario settentrionale e orientale	80
11. Zona della Valle Assina e finitimi	82
12. Zona del Lario occidentale e del ramo di Como	84
13. Zona del Ceresio e della Valle Intelvi	86
14. Zona di Maccagno	88
15. Zona dell'Alto Varesotto	90
16. Zona del Basso Varesotto occidentale	92
17. Zona del Basso Varesotto orientale	94
18. Zona dell'Alto Comasco	96
19. Zona dell'Alta Brianza orientale	98
20. Zona della Bassa Brianza orientale	100
21. Zona della Brianza Comasca	102
22. Zona del Basso Comasco	104
23. Zona dell'Alto piano Comasco	106

7. — ZONA DELL'ALTA MONTAGNA

GIACITURA: Monte, colle. ALTIMETRIA: 200-2535. NATURA DEL TERRENO: Prevalgono scisti specialmente micacei nel centro della zona; gneiss nelle vette di confine; rocce verdi in una zona della Marmontana sino oltre Livo; calcari e dolomie in larga zona dal confine ad ovest sino oltre Cusino; Morenico attorno di S. Nazaro e S. Bartolomeo.	Superficie della zona e sua ripartizione				
	Seminativi . . .	semplici Ettari	119	Per cento	0.7
	Prati e pascoli permanenti	»	148	»	0.8
	Colture specializz. di piante legnose	»	10 780	»	60.2
	Boschi compresi i castagneti	»	3 090	»	17.3
	Incolto produttivo	»	3 757	»	21.0
		»	17 894	»	100.0
	Superficie agraria e forestale . . Km. ²	178.94		»	88.1
	Id. improduttiva	»	24.06	»	11.9
	Superficie territoriale	»	203.00	»	100.0

Qualità dei terreni e delle colture	Superfici						Denominazione dei prodotti	Unità di misura	Produzioni normali			
	integranti la superf. agr. e forest.			ripetute					dei terreni più produttivi	dei terreni meno produttivi	dell'intera superficie coltivata	
	Ettari	per cento		Ettari	per cento						per ettaro	per ettaro
		della superficie in rotazione	della superficie agraria e forestale		della superficie in rotazione	della superficie agraria e forestale						
Piante erbacee nei seminativi.												
Fumento	9	3.9	0.1	Granella	Quintali	12	8	10.9	98
Segale	94	40.5	0.5	Id.	»	12	7	8.6	810
Orzo	3	1.3	Id.	»	11	9	9.6	29
Grano saraceno	18	7.7	0.1	Id.	»	8	4	6.3	114
Granoturco	36	15.5	0.2	Id.	»	14	10	11.8	425
Miglio e panico	4	1.7	..	Id.	»	8	7	7.2	29
Patate	85	36.6	0.5	Tuberi	»	120	40	76.9	6 540
Ortaggi di grande coltura	5	2.2	Ortaggi diversi	Lire	800	450	660.0	3 300
Id. intercalari	8	3.4	..	Id.	»	175	100	171.8	1 375
Erba intercalari (estivo-autunnali)	22	9.4	0.1	Erba	Quintali	105	42	81.5	1 795
Orti	7	Ortaggi diversi	Lire	900	700	742.8	5 200
Tare	16	..	0.1	Fieno	Quintali	25	15	20.0	320
Id. improduttive	12	..	0.1	—	—
Prati e pascoli permanenti.												
Prato permanente asciutto	1 562	..	8.7	Fieno	Quintali	45	25	38.0	59 356
Id. sortumoso	5	Id.	»	30	25	26.0	130
Id. in monte	324	..	1.8	Id.	»	35	20	30.0	10 620
Pascolo nei prati	1 490	..	8.3	Erba raggugl. a fieno	»	8	2	6.1	9 142
Terreni a pascolo in alpe	4 194	..	23.5	Id.	»	6	3	5.2	21 959
Id. a pascolo	4 634	..	25.9	Id.	»	8	5	7.0	32 438

Ripartizione dei seminativi.

	Ettari	Per cento		Ettari	Per cento
Coltura dei cereali	142	61.2	Seminativi a colture in rotazione	232	86.9
Id. delle piante da foraggio	Id. a colture permanenti	7	2.6
Id. delle piante industriali	Tare e spazi sotto le arborature	28	10.5
Altre colture	90	38.8			
Riposi con o senza pascolo	Superficie dei seminativi	267	100.0
Superficie netta dei seminativi	232	100.0	Colture intercalari e di successivo raccolto	52	22.2

COMASCA SETTENTRIONALE.

Popolazione (Censimento del 1921)		Bestiame (Censimento del 1908)		COMUNI COMPRESI NELLA ZONA.	
Numero	Abitanti		Capl		
Centri sopra 1000 abitanti		Equini	58	Bugiallo.	Montemezzo.
Id. sotto id. 36		Bovini	5 027	Buggiolo.	Peglio.
Popolazione agglomerata	7 488	Suini	748	Cavargna.	Puria.
Id. sparsa	477	Ovini	9 077	Cusino.	San Bartolomeo Val Ca-
Popolazione totale	7 965	Quintali 0.90 di peso vivo per ettaro della superficie agraria e forestale.		Dasio.	vargna.
Abitanti per chilometro quadrato: 39.				Dosso del Liro.	San Nazzaro Val Cavar-
				Garzeno.	gna.
				Germasino.	Seghebbia.
				Livo.	Traversa.

Qualità dei terreni e delle colture	Superfici						Denominazione dei prodotti	Unità di misura	Produzioni normali			
	integranti la superf. agr. e forest.			ripetute					dei terreni più produttivi	dei terreni meno produttivi	dell'intera superficie coltivata	
	Ettari	per cento		Ettari	per cento				per ettaro	per ettaro	per ettaro	complessive
		della superficie in rotazione	della superficie agraria e forestale		della superficie in rotazione	della superficie agraria e forestale						
Pascolo nel castagneto	687	..	3.8	Erba ragguagl. a fieno	Quintali	8	2	7.0	4 809
Id. nei boschi	1 396	..	7.8	Id.	"	5	1	1.5	2 094
Pascolo nell' incolto produttivo (zerbo)	3 219	..	18.0	Id.	"	3	1	2.1	6 659
Tare improduttive	61	..	0.3	—	"
Piante legnose.												
Viti nei seminativi e nei prati arborati	117	..	0.6	Uva	Quintali	40	5	11.0	1 287
Gelsi nei seminativi e nei prati arborati	216	..	1.2	Foglie	"	10	6	7.7	1 671
Fruttiferi sparsi nei seminativi e nei prati	177	..	0.9	Frutta varie	"	6	2	3.4	613
Noci sparsi nei prati e nei pascoli	122	..	0.6	Noce	"	4	1	2.3	287
Castagni sparsi nei prati e nei pascoli	195	..	1.1	Castagne	"	7	3	4.4	872
Piante legnose nei seminativi, prati e pascoli	2 151	..	12.0	Legna da ardere	"	6	2	2.9	6 299
Piante legnose nell'incolto pro- duttivo (zerbo, cesp. e boscato)	538	..	3.0	Id.	"	9	3	5.6	3 012
Castagneto	712	..	4.0	Castagne	"	15	8	10.5	7 508
Boschi	2 378	..	13.3	Legname da lavoro	"	10	2	4.1	2 925
							Legna da ardere	"	11	7	8.4	6 044
							Legname da lavoro	"	930
							Legna da ardere	"	35	11	20.5	48 810
Superficie complessiva agraria e forestale	17 894											

Produzione dei foraggi.

	Effettiva — Quintali	Ridotta a fieno normale — Quintali		Effettiva — Quintali	Ridotta a fieno normale — Quintali
Erbai intercalari	1 795	300	Pascolo nel castagneto e nei boschi	6 900
Tare produttive	300	Paglia di frumento, avena, segale, orzo	1 773	400
Prato permanente asciutto	59 400	Cimature, sfogliature, scerbature, ecc.	227	100
Id. sortumoso	130	100	Strami	12 502	1 800
Id. in monte	10 600			
Pascolo nei prati	9 100			
Terreni a pascolo in alpe	22 000	Totale	150 100
Terreni a pascolo	32 400			
Pascolo nell'incolto produttivo (zerbo)	6 700	Per ettaro della superficie agraria e forestale: Quintali 8.4.		

8. — ZONA DEL BACINO DEL VARRONE

GIACITURA: Monte, Colle.

ALTIMETRIA: 400-2245.

NATURA DEL TERRENO: Prevalgono gli scisti specialmente micacei; arenarie (Servino) attorno a C. Magno e Vendrognò; calcari e marne ad Esino. Morenico attorno ad Introzze e Taceno; alluvione nella valle presso Crandola.

Superficie della zona e sua ripartizione

Seminativi	semplici	Ettari	231	Per cento	2.2
	con piante legnose	»	115	»	1.1
Prati e pascoli permanenti	»	»	2 698	»	25.5
Colture specializz. di piante legnose	»	»	..	»	..
Boschi compresi i castagneti	»	»	3 690	»	34.9
Incolto produttivo	»	»	3 835	»	36.3
			10 569		100.0
Superficie agraria e forestale . Km. ²			105.69		79.9
Id. improduttiva			26.64		20.1
Superficie territoriale			132.33		100.0

Qualità dei terreni e delle colture	Superfici						Denominazione dei prodotti	Unità di misura	Produzioni normali			
	integranti la superf. agr. e forest.			ripetute					dei terreni più produttivi	dei terreni meno produttivi	dell'intera superficie coltivata	
	Ettari	per cento		Ettari	per cento				per ettaro	per ettaro	per ettaro	complessivo
		della superficie in rotazione	della superficie agraria e forestale		della superficie in rotazione	della superficie agraria e forestale						
Piante erbacee nei seminativi.												
Frumento	10	3.4	0.1	Granello	Quintali	14	9	12.0	120
Segale	173	58.6	1.6	Id.	»	14	7	10.8	1 876
Orzo	4	1.4	Id.	»	12	9	8.7	35
Grano saraceno	136	46.1	1.2	Id.	»	10	4	5.8	789
Granoturco	20	6.7	0.2	Id.	»	18	14	16.0	320
Patate	82	27.8	0.8	Tuberi	»	160	70	109.0	8 940
Canapa	2	0.7	Tiglio grezzo	»	5	4	4.5	9
Ortaggi di grande coltura	4	1.4	0.1	Ortaggi diversi	Lire	350.0	1 400
Id. intercalari	11	3.7	0.1	Id.	»	350	150	198.6	2 185
Erbai intercalari (estivo-autunnali)	18	6.1	0.2	Erba	Quintali	90	36	59.7	1 076
Orti	4	Ortaggi diversi	Lire	900	750	837.5	3 350
Tare	25	..	0.3	Fieno	Quintali	25	15	20.0	500
Id. improduttive							22	..	0.2	—
Prati e pascoli permanenti.												
Prato permanente asciutto	734	..	7.0	Fieno	Quintali	45	25	40.0	29 360
Id. id. irriguo	16	..	0.1	Id.	»	70	30	55.0	880
Id. sortumoso	11	..	0.1	Id.	»	30	15	25.0	275
Id. in monte	286	..	2.7	Id.	»	38	20	30.0	8 580
Pascolo nei prati	32	..	0.3	Erba raggugli. a fieno.	»	2.0	64

Ripartizione dei seminativi

	Ettari	Per cento		Ettari	Per cento
Coltura dei cereali	207	70.1	Seminativi a colture in rotazione	295	85.3
Id. delle piante da foraggio	Id. a colture permanenti	4	1.2
Id. delle piante industriali	2	0.7	Tare e spazi sotto le arborature	47	13.5
Altre colture	86	29.2			
Riposi con e senza pascolo	Superficie dei seminativi	346	100.0
Superficie netta dei seminativi	295	100.0	Colture intercalari e di successivo raccolto	165	55.9

E DEL BASSO PIOVERNA.

Popolazione (Censimento del 1911)		Bestiame (Censimento del 1908)		COMUNI COMPRESI NELLA ZONA.	
Numero Abitanti		Capi			
Centri sopra 1000 abitanti	1	Equini	125	Casargo.	Parlasco.
Id. sotto id.	24	Bovini	3 078	Crandola.	Premana.
Popolazione agglomerata	7 428	Suini	372	Esino Inferiore.	Sueglio.
Id. sparsa	95	Ovini	4 918	Esino Superiore.	Taceno.
Popolazione totale	7 523			Indovero.	Tremenico.
		Quintali 0.88 di peso vivo per ettaro della superficie agraria e forestale.		Introzso.	Vendrogno.
				Margno.	Vestreno.
				Pagnona.	

Abitanti per chilometro quadrato: 57.

Qualità dei terreni e delle colture	Superfici						Denominazione dei prodotti	Unità di misura	Produzioni normali			
	integranti la superf. agr. e forest.			ripetute					dei terreni più produttivi	dei terreni meno produttivi	dell'intera superficie coltivata	
	Ettari	per cento		Ettari	per cento				per ettaro	per ettaro	per ettaro	complessive
		della superficie in rotazione	della superficie agraria e forestale		della superficie in rotazione	della superficie agraria e forestale						
Terreni a pascolo in alpe	481	..	4.6	Erba ragguagl. a fieno	Quintali	9	6	8.0	3 848
Id. a pascolo	1 139	..	10.7	Id.	"	9	5	7.0	7 973
Id. nel castagneto	329	..	3.1	Id.	"	10	1	8.0	2 632
Id. nei boschi	2 448	..	23.1	Id.	"	3	3	2.0	4 896
Pascolo nell'incolto produttivo.	3 092	..	29.3	Id.	"	6	1	5.0	15 460
Tare improduttive	31	..	0.3	—	"
Piante legnose.												
Viti nei seminativi e nei prati arborati	52	..	0.5	Uva	Quintali	35	25	28.5	1 480
Gelsi nei seminativi e nei prati arborati	156	..	1.5	Foglia	"	9	4	5.8	915
Fruttiferi sparsi	222	..	2.1	Frutta varie	"	8	3	6.1	1 357
Noci sparsi nei prati e nei pascoli	86	..	0.8	Noci	"	2	1	1.5	133
Castagni sparsi nei prati e nei pascoli	237	..	2.2	Castagne	"	15	2	7.4	1 667
Piante legnose nei seminativi, prati e pascoli	1 811	..	17.2	Legna da ardere	"	10	1	4.1	7 481
Piante legnose nell'incolto produttivo	743	..	7.0	Id.	"	5	1	2.5	6 073
Id.	1 685	..	15.7	Castagne	"	25	10	14.5	9 068
Castagneto	626	..	5.9	Legname da lavoro	"	5	2	3.9	2 482
							Legna da ardere	"	13	6	9.1	5 685
Boschi	3 064	..	29.0	Legname da lavoro	"	2 610
							Legna da ardere	"	26	7	16.2	49 722
Superficie complessiva agraria e forestale	10 569											

Produzione dei foraggi

	Effettiva — Quintali	Ridotta a fieno normale — Quintali		Effettiva — Quintali	Ridotta a fieno normale — Quintali
Erbai intercalari	1 076	200	Pascolo nel castagneto e nei boschi	7 500
Tare produttive	500	Paglia di frumento, avena, segale, orzo	4 083	1 600
Prato permanente asciutto	29 400	Cimature, sfogliature, scerbature, ecc.	300	100
Id. id. irriguo	880	800	Strami	11 200	2 800
Id. sortumoso	275	200			
Id. in monte	8 600	Totale	79 100
Pascolo nei prati	100			
Terreni a pascolo in alpe	3 800			
Terreni a pascolo	8 000			
Pascolo nell'incolto produttivo	15 500			

Per ettaro della superficie agraria e forestale: Quintali 7.5.

9. — ZONA DELLA

GIACITURA: Monte, piano.		Superficie della zona e sua ripartizione.					
ALTIMETRIA: 205-2410.		Seminativi	Ettari	57	Per cento	0.4	} 0.8
NATURA DEL TERRENO: Granito a Cortabbio e Barcone; scisti micacei sulla sinistra del Pioverna; arenarie (Servino) sulla destra e in una zona da Introbbio al confine della provincia; nel resto dolomie e calcari salvo pochi scisti ad ovest di Ballabio. Morenico attorno a Cremeno e a sud di Ballabio inferiore. Alluviale nel fondo della valle.		{ semplici	Ettari	57	»	0.4	
		con piante legnose	»	6 143	»		42.9
		Prati e pascoli permanenti	»	»	»
		Culture specializz. di piante legnose	»	»	»		34.8
		Boschi compresi i castagneti	»	4 994	»		21.5
		Incolto produttivo	»	3 084	»		100.0
				14 335			
		Superficie agraria e forestale	Km ²	143.35	»	84.6	
		Id. improduttiva	»	26.29	»	15.4	
		Superficie territoriale	»	169.64	»	100.0	

Qualità dei terreni e delle colture	Superfici						Denominazione dei prodotti	Unità di misura	Produzioni normali			
	integranti la superf. agr. e forest.			ripetute					dei terreni più produttivi	dei terreni meno produttivi	dell'intera superficie coltivata	
	Ettari	per cento		Ettari	per cento				per ettaro	per ettaro	per ettaro	complessive
		della superficie in rotazione	della superficie agraria e forestale		della superficie in rotazione	della superficie agraria e forestale						
Piante erbacee nei seminativi.												
Frumento	16	16.2	0.1	Granella	Quintali	15	10	13.7	220
Segale	2	2.0	Id.	»	18	9	13.5	27
Granoturco	45	45.5	0.3	Id.	»	20	15	17.9	807
Patate	19	19.2	0.2	Tuberi	»	120	85	107.1	2 035
Canapa	12	12.1	0.1	Tiglio grezzo	»	10	5	7.6	92
Ortaggi di grande coltura	4	4.0	Ortaggi diversi	Lire	400.0	1 600
Prato artificiale in rotazione	1	1.0	Fieno	Quintali	45.0	45
Id. id. nell'anno di for-	1	1.0	..	Strame ed erba rag-	»	20.0	20
mazione							guagliata a fieno					
Erbai intercalari (estivo-autun-	8	8.1	0.1	Erba	»	90	60	78.7	630
nali)							Ortaggi diversi	Lire	800	700	733.3	2 200
Orti	3	Fieno	Quintali	30	15	25.0	175
Tare	7	..	0.1		—
{ produttive	5						
{ improduttive												
Prati e pascoli permanenti.												
Prato permanente asciutto	1 458	..	10.2	Fieno	Quintali	65	30	41.0	59 778
Id. id. irriguo	38	..	0.3	Id.	»	70	60	66.3	2 520
Id. in monte	588	..	4.1	Id.	»	40	28	34.0	19 992
Pascolo nei prati	1 366	..	9.5	Erba ragguagl. a fieno	»	3	1	2.0	2 732
Terreni a pascolo in alpe	1 952	..	13.6	Id.	»	12	3	8.0	15 616
Terreni a pascolo	2 027	..	14.1	Id.	»	9	3	7.0	14 186

Ripartizione dei seminativi

	Ettari	Per cento		Ettari	Per cento
Coltura dei cereali	63	63.7	Seminativi a colture in rotazione	99	86.8
Id. delle piante da foraggio	1	1.0	Id. a colture permanenti	3	2.7
Id. delle piante industriali	12	12.1	Tare e spazi sotto le arborature	12	10.5
Altre colture	23	23.2			
Riposi con o senza pascolo	Superficie dei seminativi	114	100.0
Superficie netta dei seminativi	99	100.0	Colture intercalari e di successivo raccolto	9	9.1

III COMPARTIMENTO — **LOMBARDIA****Provincia di COMO.****VALSASSINA.**

Popolazione (Censimento del 1911)		Bestiame (Censimento del 1908)		COMUNI COMPRESI NELLA ZONA.	
Numero Abitanti		Capi			
Centri sopra 1000 abitanti.	2	Equini	542	Baiedo	Cremeno
Id. sotto id.	25	Bovini	2 379	Ballabio Inferiore	Introbio
Popolazione agglomerata	11 967	Suini	256	Ballabio Superiore	Laorca
Id. sparsa	1 162	Ovini	1 277	Barcone	Moggio
Popolazione totale	13 129	Quintali 0.56 di peso vivo per ettaro della superficie agraria e forestale.		Barzio	Morterone
Abitanti per chilometro quadrato: 77.				Bindo	Pasturo
				Cassina Valsassina	Pessina Valsassina
				Concenedo	Primaluna
				Cortabbio	Rancio di Lecco
				Cortenova	Vimogno

Qualità dei terreni e delle colture	Superfici						Denominazione dei prodotti	Unità di misura	Produzioni normali			
	integranti la superf. agr. e forest.			ripetute					dei terreni più produttivi	dei terreni meno produttivi	dell'intera superficie coltivata	
	Ettari	per cento		Ettari	per cento						per ettaro	per ettaro
		della superficie in rotazione	della superficie agraria e forestale		della superficie in rotazione	della superficie agraria e forestale						
Pascolo nel castagneto	373	..	2.6	Erba ragguagl. a fieno	Quintali	3	1	5.0	1 865
Id. nei boschi	950	..	6.6	Id.	"	3	1	2.0	1 900
Id. nell'incolto produttivo.	1 728	..	12.1	Id.	"	4	1	3.0	5 184
Tare improduttive.	80	..	0.6	Id.	"
Plante legnose.												
Viti nei seminativi e nei prati arborati	39	..	0.3	Uva	Quintali	10	2	5.0	195
Gelsi nei seminativi e nei prati arborati	201	..	1.4	Foglia	"	12	6	8.1	1 622
Fruttiferi sparsi nei seminativi e nei prati	174	..	1.2	Frutta varie	"	12	1	4.5	782
Noci sparsi nei prati e nei pascoli	93	..	0.6	Noci	"	3.6	339
Castagni sparsi nei prati e nei pascoli	15	..	0.1	Castagne	"	9.0	135
Plante legnose nei seminativi, nei prati e nei pascoli	1 492	..	10.4	Legna da ardere	"	10	1	4.2	6 347
Plante legnose nell'incolto produttivo	1 356	..	9.4	Id.	"	7	1	3.7	6 544
Castagneto	485	..	3.4	Castagne	"	20	5	11.1	5 366
Boschi	4 509	..	31.4	Legname da lavoro	"	5	3	4.1	1 993
Superficie complessiva agraria e forestale.	14 335						Legna da ardere	"	15	7	10.1	4 901
							Id.	"	45	8	24.5	110 524

Produzione dei foraggi.

	Effettiva — Quintali	Ridotta a fieno normale — Quintali		Effettiva — Quintali	Ridotta a fieno normale — Quintali
Prato artificiale in rotazione	45	100	Pascolo nell'incolto produttivo	5 200
Id. id. nell'anno di formazione.	20	100	Pascolo nel castagneto e nei boschi.	3 800
Erbai intercalari.	630	100	Paglie di frumento, avena, segale, orzo.	376	200
Tare produttive.	200	Cimature, sfogliature, scerbature, ecc.	395	100
Prato permanente asciutto.	59 800	Strami	35 793	7 200
Id. id. irriguo	2 520	2 400			
Id. in monte	20 000	Totale	131 600
Pascolo nei prati	2 700			
Terreni a pascolo in alpe	15 600			
Terreni a pascolo	14 200			

Per ettaro della superficie agraria e forestale: Quintali 9.2.

GIACITURA: Monte, Colle, Piano.

ALTIMETRIA: 200-2410.

NATURA DEL TERRENO: Rocce verdi a nord sino a Gera, calcare presso Vercana, micascisti prevalenti sino ad Acquasera con marmo presso Dongo; calcare dolomitico e dolomia con poche arenarie sino a Plesio. Micascisti da Colico a Bellano; calcari e dolomie sino verso Lecco; arenarie presso Linzanico; marne presso Rongio. Morenico ad Olcio e Rongio; alluviale più o meno esteso lungo la riva del lago.

Superficie della zona e sua ripartizione

Seminativi . . . { semplici Ettari	240	} I 968	Per cento	I.3	} 10.6
con piante legnose »	I 728				
Prati e pascoli permanenti »	6 850				37.0
Colture specializz. di piante legnose »	15				0.1
Boschi compresi i castagneti »	7 114				38.4
Incolto produttivo »	2 570				13.9
	18 517				100.0
Superficie agraria e forestale. . . Km ² .	185.17			65.3	
Id. improduttiva »	98.36			34.7	
Superficie territoriale »	283.53			100.0	

Qualità dei terreni e delle colture	Superfici						Denominazione dei prodotti	Unità di misura	Produzioni normali			
	integranti la superf. agr. e forest.			ripetute					dei terreni più produttivi	dei terreni meno produttivi	dell'intera superficie coltivata	
	Ettari	per cento		Ettari	per cento				— per ettaro	— per ettaro	per ettaro	complessiva
		della superficie in rotazione	della superficie agraria e forestale		della superficie in rotazione	della superficie agraria e forestale						
Piante erbacee nei seminativi.												
Frumento	190	11.2	1.0	Granello	Quintali	15	8	11.0	2 088
Segale	211	12.4	1.2	Id.	»	13	8	10.4	2 209
Orzo	3	0.2	Id.	»	12	10	10.6	32
Avena	8	0.4	0.1	Id.	»	10	8	8.9	71
Grano saraceno	80	4.7	0.4	Id.	»	10	3	7.7	622
Granoturco	922	54.2	5.0	Id.	»	27	10	18.9	16 596
Miglio e panico	26	1.5	0.1	Id.	»	8	6	6.8	178
Patate	301	17.7	1.6	Tuberi	»	240	60	103.0	31 131
Canapa	1	Tiglio	»	6	6	6.0	6
Ravizzone	6	0.4	Seme	»	6	4	5.2	31
Ortaggi di grande coltura	37	2.2	0.2	Ortaggi diversi	Lire	900	700	814.8	30 150
Ortaggi di grande coltura (intercalari)	53	3.1	0.3	Id.	»	400	150	181.6	9 625
Prato artificiale in rotazione.	19	1.1	0.1	Fieno	Quintali	80	50	70.0	1 330
Id. id. nell'anno di formazione	21	1.2	0.1	Strame ed erba raggugliata a fieno	»	18	8	13.7	288
Erba annuali	3	0.2	Erba	»	90	75	79.8	240
Erba interc. (estivo autunnali)	43	2.5	0.2	Id.	»	115	60	84.1	3 615
Orti	19	..	0.1	Ortaggi diversi	Lire	1 000	1 000	1 000.0	19 000
Tare } produttive	134	..	0.7	Fieno	Quintali	35	15	30.0	4 020
} improduttive	114	..	0.6	—
Prati e pascoli permanenti.												
Prato permanente asciutto	2 376	..	12.8	Fieno	Quintali	80	25	50.0	118 800
Id. id. irriguo	175	..	0.9	Id.	»	90	60	80.0	14 000
Id. sortuoso	37	..	0.2	Id.	»	45	30	40.9	1 515
Id. in monte	419	..	2.3	Id.	»	35	15	25.0	10 475
Pascolo nei prati	722	..	3.9	Erba raggugli. a fieno	»	5	2	2.6	1 902
Terreni a pascolo in alpe	1 289	..	7.0	Id.	»	7	5	5.1	6 590
Terreni a pascolo	2 457	..	13.3	Id.	»	10	2	5.2	12 948
Pascolo nel castagneto e oliveto	924	..	4.9	Id.	»	20	3	8.6	7 948
Id. nei boschi	6 200	..	37.0	Id.	»	3	1	1.5	9 300
Id. nell'incolto produttivo	879	..	4.7	Id.	»	3	1	1.9	1 693
Palude da strame	292	..	1.6	Strame	»	35	24	30.0	8 760
Tare improduttive	97	..	0.5	—	»

Ripartizione dei seminativi

	Ettari	Per cento		Ettari	Per cento
Coltura dei cereali	1 334	78.4	Seminativi a colture in rotazione	1 701	86.4
Id. delle piante da foraggio	22	1.3	Id. a colture permanenti	19	1.0
Id. delle piante industriali	7	0.4	Tare e spazi sotto le arborature	248	12.6
Altre colture	338	19.9	Superficie dei seminativi	1 968	100.0
Riposi con o senza pascolo	Colture intercalari e di successivo raccolto	223	13.0
Superficie netta dei seminativi	1 701	100.0			

III COMPARTIMENTO — LOMBARDIA

Provincia di COMO.

SETTENTRIONALE E ORIENTALE.

Popolazione (Censimento del 1921).		Bestiame (Censimento del 1908).		Capl	COMUNI COMPRESI NELLA ZONA.	
Numero	Abitanti					
Centri sopra 1000 abitanti	2			466	Abbazia sopra Adda - Bellano - Colico - Consiglio di Rumo - Corenno Plinio - Crema - Dervio - Domaso - Dongo - Dorio - Gera - Gravedona - Lierna - Linzani- nico - Mandello del Lario - Musso - Olcio - Perledo - Pianello del Lario - Rongio - Rezzonico - Sant'Abbondio - San Siro - Somana - Sorico - Stazzona - Trezzona - Varenna - Vercana.	
Id. sotto »	156			7 036		
Popolazione agglomerata	27 111			1 856		
Id. sparsa	3 938			4 112		
Popolazione totale	31 049					
Abitanti per chilometro quadrato: 109.						
				Quintali 1.20 di peso vivo per ettaro della superficie agraria e forestale.		

Qualità dei terreni e delle colture	Superfici						Denominazione dei prodotti	Unità di misura	Produzioni normali			
	integranti la superf. agr e forest.			ripetute					dei terreni più produttivi	dei terreni meno produttivi	dell'intera superficie coltivata	
	Ettari	per cento		Ettari	per cento						per ettaro	per ettaro
		della superficie in rotazione	della superficie agraria e forestale		della superficie in rotazione	della superficie agraria e forestale						
Plante legnose.												
Viti nei seminativi e nei prati arborati	1 290	..	6.9	Uva	Quintali	60	1	20.3	25 800
Oliveti nei seminativi e nei prati arborati	157	..	0.8	Olive	»	2	1	1.3	212
Gelsi nei seminativi e nei prati arborati	1 780	..	9.6	Foglia	»	12	7	9.9	17 755
Fruttiferi sparsi nei seminativi e nei prati	1 572	..	8.5	Frutta varie	»	3	1	1.3	2 024
Castagni sparsi nei prati e nei pascoli	218	..	1.2	Castagne	»	8	2	4.8	1 053
Nocci sparsi nei seminativi e nei prati	69	..	0.3	Nocci	»	3	2	2.8	196
Oliveto	15	..	0.1	Olive	»	6	4	5.3	80
Plante legnose nei seminativi, prati e pascoli	3 124	..	16.8	Legna da ardere	»	12	1	4.9	15 428
Plante legnose nell'incolto pro- duttivo	1 399	..	7.6	Id.	»	8	1	2.1	3 802
Id.	390	..	2.0	Castagne	»	15	6	10.2	9 271
Castagneto	909	..	4.9	Legname da lavoro	»	5	2	3.2	2 900
Bosco castanile da taglio	1 122	..	6.0	Legna da ardere	»	13	6	7.2	6 565
Bosco resinoso dolce	56	..	0.3	Id. e pali	»	45	9	19.3	21 753
Bosco ceduo misto	5 027	..	27.2	Legname da lavoro	»	5.0	280
							Legna da ardere	»	8.0	448
							Id.	»	25	7	15.1	75 799
Superficie complessiva agraria e forestale	18 517											

Produzione dei foraggi

	Efficacia		Ridotta a fieno normale			Efficacia		Ridotta a fieno normale	
	— Quintali	— Quintali	— Quintali	— Quintali		— Quintali	— Quintali		
Prato artificiale in rotazione	1 330	1 800			Pascolo nell'incolto produttivo	1 700		
Id. nell'anno di formazione	288	600			Id. nel castagneto, oliveto, e nei boschi	17 200		
Erbai annuali ed intercalari	3 900	4 000			Paglia di frumento, avena, segale, orzo.	7 839	3 800		
Tare produttive	118 800			Cimature, sfogliature, scerbature, ecc.	8 528	2 600		
Prato permanente asciutto	13 300			Strami	49 760	15 600		
Id. id. irriguo	14 000	1 200							
Id. sortumoso	1 500	10 500			Totale	212 500		
Id. in monte	1 900							
Pascolo nei prati	19 500							
Terreni a pascolo								

Per ettaro della superficie agraria e forestale: Quintali 11.5.

11. — ZONA DELLA VALLE

GIACITURA: Monte, piano. ALTIMETRIA: 200-1615. NATURA DEL TERRENO: Prevalentemente calcareo-marnosa, dolomitica nel versante del lago; qua e là scistosa in una plaga da Pietraluna ad Asso. Morenico presso Valbrona e specialmente a Caglio.		Superficie della zona e sua ripartizione				
		Seminativi (semplici) Ettari	204	550	Per cento	3.0
		con piante legnose	346	»	»	5.2
		Prati e pascoli permanenti	»	3 245	»	48.8
		Culture specializz. di piante legnose	»	»	»	»
		Boschi compresi i castagneti	»	2 454	»	36.8
		Incolto produttivo	»	411	»	6.2
				6 660		100.0
		Superficie agraria e forestale . . . Km. ²	66.60	»	»	92.3
		Id. improduttiva	6.84	»	»	7.7
		Superficie territoriale	73.44			100.0

Qualità dei terreni e delle colture	Superfici						Denominazione dei prodotti	Unità di misura	Produzioni normali			
	integranti la superf. agr. e forest.			ripetute					dei terreni più produttivi	dei terreni meno produttivi	dell'intera superficie coltivata	
	Ettari	per cento		Ettari	per cento				per ettaro	per ettaro	per ettaro	complessive
		della superficie in rotazione	della superficie agraria e forestale		della superficie in rotazione	della superficie agraria e forestale						
Piante erbacee nei seminativi.												
Fumento	139	28.0	2.1	Granello	Quintali	16	9	13.3	1 856
Grano saraceno	16	3.2	0.2	Id.	»	7	4	5.6	90
Granoturco	264	53.1	4.0	Id.	»	23	10	18.8	4 085
Patate	93	18.7	1.4	Tuberi	»	160	100	124.6	11 590
Ortaggi di grande coltura . . .	I	0.2	Ortaggi diversi	Lire	500.0	500
Id. intercalari	14	2.8	0.2	Id.	»	700	100	219.0	3 070
Prato artificiale nell'anno di formazione	51	10.3	0.8	Strame ed erba raggugliata a fieno	Quintali	22	11	18.2	933
Erbai intercalari (estivo-autunnali)	7	1.4	0.1	Erba	»	75	54	57.8	405
Orti	I	Ortaggi diversi	Lire	1 000.0	1 000
Tare	29	..	0.4	Fieno	Quintali	35	20	25.0	725
} produttive	23	..	0.3	—	—
} improduttive												
Prati e pascoli permanenti.												
Prato permanente asciutto . . .	950	..	14.4	Fieno	Quintali	70	10	48.3	45 879
Id. id. irriguo	26	..	0.4	Id.	»	80	80	80.0	2 080
Id. sortumoso	18	..	0.2	Id.	»	35	25	30.0	540
Id. in monte	941	..	14.1	Id.	»	35	15	20.0	18 820
Pascolo nei prati	146	..	2.2	Erba raggugliata a fieno	»	6	2	4.6	676
Terreni a pascolo in alpe . . .	250	..	3.7	Id.	»	7	5	8.0	2 000
Terreni a pascolo	998	..	15.0	Id.	»	8	3	5.5	5 490
Id. nel castagneto e noceto	159	..	2.4	Id.	»	30	3	8.0	1 272
Id. nei boschi	349	..	5.2	Id.	»	4	2	3.0	1 093
Pascolo nell'incolto produttivo	206	Id.	»	6	1	2.5	852
Id. id.	135	..	2.1	3.1	Strame	»	20.0	80
Palude da strame	4	—	—
Tare improduttive	62	..	1.0						

Ripartizione dei seminativi

	Ettari		Per cento		
Coltura dei cereali	403	81.1	Seminativi a colture in rotazione	497	90.4
Id. delle piante da foraggio	Id. a colture permanenti	1	0.1
Id. delle piante industriali	Tare e spazi sotto le arborature	52	9.5
Altre colture	94	18.9	Superficie dei seminativi . . .	550	100.0
Riposi con o senza pascolo	Culture intercalari e di successivo raccolto . . .	88	17.7
Superficie netta dei seminativi . . .	497	100.0			

III COMPARTIMENTO — LOMBARDIA

Provincia di COMO.

ASSINA E FINITIMI.

Popolazione (Censimento del 1911)		Bestiame (Censimento del 1908)		COMUNI COMPRESI NELLA ZONA.	
Numero	Abitanti		Capi		
Centri sopra 1000 abitanti.	2	Equini	340	Asso.	Onno.
Id. sotto id.	14	Bovini	2 060	Barni.	Rezzago.
Popolazione agglomerata	8 972	Suini	144	Caglio.	Sormano.
Id. sparsa	536	Ovini	829	Canzo.	Valbrona.
Popolazione totale	9 508	Quintali 1.02 di peso vivo per ettaro della superficie agraria e forestale.		Lasnigo.	Visino.
Abitanti per chilometro quadrato: 129.				Magreglio.	

Qualità dei terreni e delle colture	Superfici						Denominazione dei prodotti	Unità di misura	Produzioni normali			
	integranti la superf. agr. e forest.			ripetute					dei terreni più produttivi	dei terreni meno produttivi	dell'intera superficie coltivata	
	Ettari	per cento		Ettari	per cento				per ettaro	per ettaro	per ettaro	complessive
		della superficie in rotazione	della superficie agraria e forestale		della superficie in rotazione	della superficie agraria e forestale						
Piante legnose.												
Viti nei seminativi e nei prati arborati	26	..	0.4	Uva	Quintali	10.0	260
Olivi nei seminativi	61	..	0.9	Olive	„	1.0	60
Gelsi nei seminativi e prati arborati	446	..	6.7	Foglia	„	12	3	7.5	3 359
Fruttiferi sparsi	391	..	5.8	Frutta varia	„	2	1	1.2	459
Castagni sparsi nei prati e nei pascoli	114	..	1.7	Castagne	„	3	1	1.9	221
Noci sparsi nei prati e nei pascoli	36	..	0.5	Noci	„	2	1	1.2	44
Piante legnose nei prati e pascoli	1 485	..	22.2	Legna da ardere	„	9	1	5.1	7 544
Piante legnose nell'incolto produttivo	272	..	4.1	Id.	„	8	4	6.4	1 738
Noceto	9	..	0.1	Noci	„	5	5	5.0	45
Castagneto	389	..	5.9	Legname da lavoro	„	7	4	5.7	52
Boschi	2 056	..	30.8	Legna da ardere	„	4	3	3.6	33
							Castagne	„	20	15	17.6	6 848
							Legname da lavoro	„	15	2	4.8	1 880
							Legna da ardere	„	20	3	9.2	4 955
							Id.	„	35	15	27.9	57 431
Superficie complessiva agraria e forestale	6 660											

Produzione dei foraggi

	Effettiva — Quintali	Ridotta a fieno normale — Quintali		Effettiva — Quintali	Ridotta a fieno normale — Quintali
Prato artificiale nell'anno di formazione	933	800	Pascolo nell'incolto produttivo	900
Erbai intercalari	405	100	Pascolo nel noceto, castagneto e nei boschi	2 400
Tare produttive	700	Paglia di frumento, avena, segale, orzo.	2 995	1 500
Prato permanente asciutto	45 900	Cimature, sfogliature, scerbature, ecc.	2 745	800
Id. id. irriguo	2 080	2 000	Strami	12 390	6 100
Id. sortumoso	540	400			
Id. in monte	18 900	Totale	88 700
Pascolo nei prati	700			
Terreni a pascolo in alpe	2 000			
Terreni a pascolo	5 500			
			Per ettaro della superficie agraria e forestale: Quintali 13.3.		

12. — ZONA DEL LARIO OCCIDENTALE

GIACITURA: Monte, colle, piano.		Superficie della zona e sua ripartizione				
ALTIMETRIA: 200-2085.						
NATURA DEL TERRENO: Calcare dolomitico e dolomie da Plesio a Griante, ove il monte è calcareo e il lungo lago è morenico; calcare selcioso da Sala a Rovenna; poi morenico, alluviale e calcare sin verso Como. Calcari selciosi e marnosi da Como a Bellagio, salvo la dolomia di Monte Nuvolone; morenico lungo il lago da Carvagnana a Casara e attorno a Bellagio.						
Seminativi. } semplici	Ettari	341	} 2 093	Per cento.	1.6	
Prati e pascoli permanenti	»	1 752		»	8.4	10.0
Colture legnose specializzate	»	9 485		»		45.5
Boschi compresi i castagneti	»	25		»		0.2
Incolto produttivo	»	7 917		»		38.0
»	»	1 319		»		6.3
		20 839			100.0	
Superficie agraria e forestale . Km. ²	208.39			70.2		
Id. improduttiva	88.33			29.8		
Superficie territoriale	296.72			100.0		

Qualità dei terreni e delle colture	Superfici						Denominazione dei prodotti	Unità di misura	Produzioni normali			
	integranti la superf. agr. e forest.			ripetute					dei terreni più produttivi	dei terreni meno produttivi	dell'intera superficie coltivata	
	Ettari	per cento		Ettari	per cento				— per ettaro	— per ettaro	per ettaro	complesive
		della superficie in rotazione	della superficie agraria e forestale		della superficie in rotazione	della superficie agraria e forestale						
Piante erbacee nei seminativi.												
Frumento	510	29.1	2.5	Granella	Quintali	15	9	12.2	6 222
Segale	134	7.7	0.6	Id.	»	13	9	11.5	1 474
Orzo	2	0.1	Id.	»	12.0	24
Avena	1	Id.	»	9.0	9
Grano saraceno	81	4.7	0.4	Id.	»	10	5	7.2	583
Granoturco	569	32.5	2.7	Id.	»	28	12	18.6	10 595
Id. cinquantino	42	2.4	0.2	Id.	»	12	6	8.1	349
Miglio e panico	7	0.4	..	Id.	»	7.5	53
Patate	433	24.8	2.1	Tuberi	»	200	60	119.1	51 370
Ravizzone	14	0.8	0.1	Seme	»	8	6	6.4	90
Ortaggi di grande coltura (primaverili)	66	3.8	0.3	Ortaggi diversi	Lire	1 400	600	1 200.0	79 200
Ortaggi di grande coltura (intercalari)	115	6.6	0.6	Id.	»	750	105	600.0	69 000
Prato artificiale in rotazione	21	1.2	0.1	Fieno	Quintali	80	40	60.0	1 260
Id. id. nell'anno di formazione	39	2.3	0.2	Strame ed erba raggugliata a fieno	»	25	11	16.8	665
Erbai intercalari	118	6.7	0.6	Erba	»	120	30	81.4	9 560
Orti	51	..	0.2	Ortaggi diversi	»	1 500	700	1 160.8	59 200
Tare	180	..	0.9	Fieno	»	25	8	16.6	3 000
Improduttive	112	..	0.5	—	—
Prati e pascoli permanenti.												
Prato permanente asciutto	2 920	..	14.0	Fieno	Quintali	70	15	45.0	131 400
Id. id. irriguo	46	..	0.2	Id.	»	80	60	76.0	3 495
Id. sortumoso	33	..	0.2	Id.	»	40	25	35.0	1 155
Id. in monte	1 980	..	9.5	Id.	»	40	8	22.0	43 560
Pascolo nei prati	1 222	..	5.9	Erba raggugli. a fieno	»	7	2	4.9	6 015
Terreni a pascolo in alpe	1 323	..	6.3	Id.	»	10	2	8.1	10 584
Terreni a pascolo	3 022	..	14.5	Id.	»	30	2	10.0	30 220
Pascolo nel noceto, oliveto, castagneto e boschi	1 316	..	6.3	Id.	»	25	1	7.0	9 212
Pascolo nell'incolto produttivo	879	..	4.2	Id.	»	5	1	3.2	2 637
Palude da strame	6	Strame	»	25	20	23.3	140
Tare	3	Fieno	»	10.0	30
Improduttive	158	..	0.8	—	—

Ripartizione dei seminativi

	Ettari	Per cento		Ettari	Per cento
Coltura dei cereali	1 216	69.4	Seminativi a colture in rotazione	1 750	83.6
Id. delle piante da foraggio	21	1.2	Id. a colture permanenti	51	2.4
Id. delle piante industriali	14	0.8	Tare e spazi sotto le arborature	292	14.0
Altre colture	499	28.6	Superficie dei seminativi	2 093	100.0
Riposi con o senza pascoli	Colture intercalari e di successivo raccolto	402	23.1
Superficie netta dei seminativi	1 750	100.0			

III COMPARTIMENTO — LOMBARDIA

Provincia di COMO.

E DEL RAMO DI COMO.

Popolazione (Censimento del 1911)		Bestiame (Censimento del 1908)		COMUNI COMPRESI NELLA ZONA.	
Numero Abitanti		Capi		Argegno - Bellagio - Bene Lario - Blevio - Breglia - Brienzo - Carate Lario - Careno - Cernobbio - Ci- venna - Colonna - Como - Croce - Grandola - Griante - Grona - Laglio - Lemna - Lenno - Lezzeno - Limonta - Loveno Sopra Menaggio - Maslianico - Menaggio - Mezzegra - Molina - Moltrasio - Nesso - Ossuccio - Palanzo - Piazza Santo Stefano - Plesio - Pognana - Ro- venna - Sala Comacina - Torno - Tremezzo - Urlo - Vassena - Veleso - Zelbio.	
Centri sopra 1000 abitanti	8	Equini	1 201		
Id. sotto id.	154	Bovini	8 591		
Popolazione agglomerata	79 105	Suini	331		
Id. sparsa	2 882	Ovini	2 303		
Popolazione totale	81 987	Quintali 1.41 di peso vivo per ettaro della sup. agraria e forestale			
Abitanti per chilometro quadrato: 276.					

Qualità dei terreni e delle colture	Superfici						Denominazione dei prodotti	Unità di misura	Produzioni normali			
	integranti la superf. agr. e forest.			ripetute					dei terreni più produttivi	dei terreni meno produttivi	dell'intera superficie coltivata	
	Ettari	per cento		Ettari	per cento				per ettaro	per ettaro	per ettaro	complessive
		della superficie in rotazione	della superficie agraria e forestale		della superficie in rotazione	della superficie agraria e forestale						
Piante legnose.												
Viti nei seminativi e nei prati arborati	1 213	..	5.8	Uva	Quintali	40	2	14.0	16 982
Gelsi nei seminativi e nei prati arborati	2 562	..	12.3	Foglia	"	24	1	6.3	16 090
Olivivi sparsi	582	..	2.8	Olive	"	8	1	3.8	2 212
Fruttiferi sparsi	1 419	..	6.8	Frutta varie	"	7	1	1.3	1 971
Noci sparsi nei pascoli	28	..	0.1	Noci	"	1.0	28
Castagni sparsi	779	..	3.7	Castagne	"	8	1	5.2	4 050
Vigneto	13	..	0.1	Uva	"	75.0	975
Oliveto	12	..	0.1	Olive	"	20	10	14.5	160
Noceto	23	..	0.1	Noci	"	12	5	11.5	265
Oliveto e noceto	35	..	0.2	Legname da lavoro	"	3	1	2.8	85
Piante legnose nei seminativi e nei prati arborati	2 707	..	13.0	Legna da ardere	"	7	3	6.1	205
Piante legnose nell'incolto produttivo e nel pascolo cespugliato	434	..	2.1	Id.	"	15	1	4.5	12 179
Id.	2 129	..	9.9	Id.	"	15	2	5.6	14 585
Castagneto	902	..	4.3	Castagne	"	20	8	11.4	10 256
Bosco castanile da taglio	81	..	0.4	Legname da lavoro	"	10	2	5.4	4 890
Bosco resinoso	183	..	0.9	Legna da ardere	"	15	8	11.8	10 715
Bosco d'alto fusto	15	..	0.1	Id. e pali	"	40	20	39.9	3 200
Bosco ceduo	6 713	..	32.2	Legname da lavoro	"	16	5	9.0	1 655
Supersficie complessiva agraria e forestale	20 839						Legna da ardere	"	24	9	15.4	2 822
							Legname da lavoro	"	9	5	7.0	105
							Legna da ardere	"	19	13	15.6	235
							Id.	"	35	9	24.4	164 095

Produzione dei foraggi

	Effettiva — Quintali	Ridotta a fieno normale — Quintali		Effettiva — Quintali	Ridotta a fieno normale — Quintali
Prati artificiali in rotazione	1 260	1 400	Terreni a pascolo	30 200
Id. id. nell'anno di formazione	665	600	Pascolo nell'incolto produttivo	2 600
Erbai intercalari	9 560	1 600	Pascolo nel noceto, oliveto, castagneto e boschi	..	9 200
Tare produttive	3 000	Paglia di frumento, avena, segale, orzo	12 370	4 100
Prato permanente asciutto	131 400	Cinature, sfogliature, scerbature, ecc.	5 825	1 700
Id. id. irriguo	3 495	3 300	Strami	41 775	8 400
Id. sortumoso	1 155	900			
Id. in monte	43 600	Totale	258 600
Pascolo nei prati	6 000			
Terreni a pascolo in alpe	10 600	Per ettaro della superficie agraria e forestale: Quintali 12.4.		

13. — ZONA DEL CERESIO

GIACITURA: Monte, colle, piano.

ALTIMETRIA: 265-1695.

NATURA DEL TERRENO: Prevale il morenico nel centro della valle Intelvi a Laino, Ramponio, Lanzo sino oltre Schignano. Attorno è calcare scelcioso e poca dolomia verso il Monte Generoso. Dolomitico prevalente nella riviera del Ceresio, pochi scisti lungo il piano di Porlezza e presso Castel Val-solda. Morenico a Tavordo, alluviale nel piano di Porlezza. Porfiriti eruttive a sud e calcari a nord di Campione.

Superficie della zona e sua ripartizione.

	Ettari	Per cento	
Seminativi . . . { semplici	449	3.2	} 7.0
» con piante legnose »	526	3.8	
Prati e pascoli permanenti	7 051		50.5
Colture specializz. di piante legnose. »
Boschi compresi i castagneti	4 834		34.7
Incolto produttivo	1 086		7.8
	13 946		100.0
Superficie agraria e forestale . Km. ²	139.46	86.3	
Id. improduttiva	22.21	13.7	
Superficie territoriale	161.67	100.0	

Qualità dei terreni e delle colture	Superfici						Denominazione dei prodotti	Unità di misura	Produzioni normali			
	integranti la superf. agr. e forest.			ripetute					dei terreni più produttivi	dei terreni meno produttivi	dell'intera superficie coltivata	
	Ettari	per cento		Ettari	per cento				per ettaro	per ettaro	per ettaro	complessive
		della superficie in rotazione	della superficie agraria e forestale		della superficie in rotazione	della superficie agraria e forestale						
Piante erbacee nei seminativi.												
Frumento	303	37.5	2.2	Granello	Quintali	16	7	11.3	3 425
Segale.	48	5.9	0.4	Id.	»	15	9	12.0	576
Orzo	1	0.1	Id.	»	8.0	8
Grano saraceno	132	16.3	1.0	Id.	»	10	3	6.8	900
Granoturco	210	26.0	1.5	Id.	»	25	6	15.1	3 131
Patate	233	28.8	1.7	Tuberi	»	150	35	105.6	24 620
Ravizzone.	2	0.2	Seme.	»	8.0	16
Ortaggi di grande coltura	5	0.6	Ortaggi diversi	Lire	840.0	4 200
Ortaggi di grande coltura (intercalari)	14	1.7	0.1	Id.	»	400.0	5 600
Prato artificiale in rotazione	7	0.9	Fieno	Quintali	60	40	57.0	355
Id. id. nell'anno di formazione	11	1.4	..	Strame ed erba raggugiata a fieno	»	20	12	15.0	165
Erbai intercalari (estivo-autunnali)	67	8.2	0.5	Erba	»	150	33	85.0	5 695
Orti	13	..	0.1	Ortaggi diversi	Lire	1 200	600	894.4	11 627
Tare	91	..	0.7	Fieno	Quintali	20	10	15.8	1 426
} produttive	62	..	0.4	—
} improduttive						
Prati e pascoli permanenti.												
Prato permanente asciutto	3 259	..	23.4	Fieno	Quintali	60	8	35.0	114 065
Id. id. irriguo	45	..	0.3	Id.	»	70	30	60.0	2 700
Id. sortumoso	47	..	0.3	Id.	»	30	10	30.0	1 410
Id. in monte	82	..	0.6	Id.	»	35	12	20.0	1 640
Terreni a pascolo in alpe	515	..	3.7	Erba raggugiata a fieno	»	9	5	10.0	5 150
Terreni a pascolo	2 964	..	21.2	Id.	»	10	2	10.0	29 640
Pascolo nell'incolto produttivo	186	..	1.3	Id.	»	3	1	3.0	558

Ripartizione dei seminativi.

	Ettari	Per cento		Ettari	Per cento
Coltura dei cereali	562	69.5	Seminativi a colture in rotazione	809	83.0
Id. delle piante da foraggio	7	0.9	Id. a colture permanenti	13	1.3
Id. delle piante industriali	2	0.2	Tare e spazi sotto le arborature	153	15.7
Altre colture	238	29.4	Superficie dei seminativi	975	100.0
Riposi con o senza pascolo	Colture intercalari e di successivo raccolto	224	27.6
Superficie netta dei seminativi	809	100.0			

III COMPARTIMENTO — LOMBARDIA

Provincia di COMO.

E DELLA VALLE INTELVI.

Popolazione (Censimento del 1911)		Bestiame (Censimento del 1908)		COMUNI COMPRESI NELLA ZONA. Albogasio - Blessagno - Campione - Carlazzo Valsolda - Casasco d'Intelvi - Castello Valsolda - Castiglione d'Intelvi - Cerano d'Intelvi - Cima - Claino con Osteno - Corrido - Cressogno - Dizzasco - Drano - Gottro - Laino - Lanzo d'Intelvi - Pello di Sopra - Piano Porlezza - Pigra - Ponna - Porlezza - Ramponio - San Fedele - Scaria - Schignano - Tavordo - Verna.
Numero	Abitanti	Capi		
Centri sopra 1000 abitanti	—	Equini	267	
Id. sotto id.	62	Bovini	5 263	
Popolazione agglomerata	14 804	Suini	325	
Id. sparsa	1 259	Ovini	1 695	
Popolazione totale	16 063	Quintali 1.10 di peso vivo per ettaro della superficie agraria e forestale		

Abitanti per chilometro quadrato: 99.

Qualità dei terreni e delle colture	Superfici						Denominazione dei prodotti	Unità di misura	Produzioni normali			
	integranti la superf. agr. e forest.			ripetute					dei terreni più produttivi	dei terreni meno produttivi	dell'intera superficie coltivata	
	Ettari	per cento		Ettari	per cento				per ettaro	per ettaro	per ettaro	complessive
		della superficie in rotazione	della superficie agraria e forestale		della superficie in rotazione	della superficie agraria e forestale						
Pascolo nel castagneto	185	..	1.3	Erba ragguagl. a fieno	Quintali	8	1	4.5	84
Id. nel boschi	3 682	..	26.4	Id	"	2	1	2.0	7 364
Palude da strame	17	..	0.1	Strame	"	35	30	30.3	515
Tare improduttive	139	..	1.0	—	"
Plante legnose.												
Viti nei seminativi e nei prati arborati	230	..	1.6	Uva	Quintali	50	10	16.0	3 680
Gelsi id.	805	..	5.8	Foglia	"	11	2	4.9	3 939
Fruttiferi sparsi nel seminativo e nei prati	632	..	4.5	Frutta varie	"	8	1	2.9	1 823
Castagni id.	533	..	3.8	Castagne	"	10	1	3.5	1 872
Noci id.	335	..	2.4	Noci	"	3	1	1.2	421
Plante legnose nei seminativi e nei prati.	1 054	..	7.6	Legna da ardere	"	10	1	4.1	4 315
Plante legnose nel pascolo	2 348	..	16.8	Id	"	8	1	2.6	6 358
Plante legnose nell'incolto produttivo	883	..	6.4	Legna da ardere	"	10	1	4.9	4 760
Id.	88	..	0.6	Castagne	"	10	4	8.8	1 628
Castagneto	185	..	1.3	Legname da lavoro	"	10	3	3.5	652
Bosco ceduo	4 649	..	33.4	Legna da ardere	"	12	3	8.1	1 495
Id.	Id.	"	35	9	21.3	99 201
Superficie complessiva agraria e forestale	13 946											

Produzione dei foraggi

	Effettiva	Ridotta a fieno normale		Effettiva	Ridotta a fieno normale
	Quintali	Quintali		Quintali	Quintali
Prato artificiale in rotazione	355	400	Pascolo nell'incolto produttivo	600
Prato artificiale nell'anno di formazione	165	100	Pascolo nel castagneto e nel bosco	8 200
Erbai intercalari	5 695	900	Paglia di frumento, avena, segale, orzo	7 000	2 300
Tare produttive	1 400	Cimature, sfogliature, scerbature, ecc.	1 600	500
Prato permanente asciutto	114 100	Strami	15 800	3 200
Id. id. irriguo	2 700	2 600			
Id. sortumoso	1 410	1 100	Totale	171 800
Id. in monte	1 600			
Terreni a pascolo	34 800	Per ettaro della superficie agraria e forestale: Quintali 12.3.		

		Superficie della zona e sua ripartizione							
GIACITURA: Monte, colle, piano.									
ALTIMETRIA: 200-1620.									
NATURA DEL TERRENO: Zona quasi esclusivamente scistosa; micascisti e poco gneiss verso Pino. Morenico dal lago Deglio a Campagnano, attorno ad Agra e Dumenza.									
Seminativi	semplici	Ettari	132	} 328	Per cento. 1.9				
	con piante legnose		196			} 4.8			
Prati e pascoli permanenti			2 540				} 37.3		
Colture specializz. di piante legnose			2					} 48.4	
Boschi compresi i castagneti			3 302						} 9.5
Incolto produttivo			644						
			6 816						
Superficie agraria e forestale . Km. ²		68.16		78.9					
Id. improduttiva		18.16		21.1					
Superficie territoriale		86.32		100.0					

Qualità dei terreni e delle colture	Superfici						Denominazione dei prodotti	Unità di misura	Produzioni normali			
	integranti la superf. agr. e forest.			ripetute					dei terreni più produttivi	dei terreni meno produttivi	dell'intera superficie coltivata	
	Ettari	per cento		Ettari	per cento						per ettaro	per ettaro
		della superficie in rotazione	della superficie agraria e forestale		della superficie in rotazione	della superficie agraria e forestale						
Piante erbacee nei seminativi.												
Frumento	19	7.5	0.3	Granella	Quintali	12	8	11.0	209
Segale	81	31.8	1.2	Id.	"	12	8	11.3	915
Orzo	11	4.3	0.2	Id.	"	12	8	9.5	105
Grano saraceno	30	11.8	0.4	Id.	"	10	6	8.9	267
Granoturco	22	8.6	0.3	Id.	"	22	8	15.0	330
Granoturco cinquantino	1	0.4	..	Id.	"	8	8	8.0	8
Miglio e panico	5	1.9	..	Id.	"	7	7	7.0	35
Patate	114	44.7	1.7	Tuberi	"	190	90	104.3	11 837
Canapa	1	0.4	Tiglio	"	15	10	14.0	14
Ravizzone	7	2.7	0.1	Seme	"	6	5	5.5	39
Ortaggi di grande coltura (intercalari)	20	8.8	0.3	Ortaggi diversi	Lire	250.0	5 000
Prato artificiale nell'anno di formazione (prato interc. di trif.)	2	0.7	..	Strame ed erba raggugliata a fieno	Quintali	5	5	12.0	24
Erbai intercalari (estivo-autunnali)	25	9.8	0.5	Erba	"	100.0	2 500
Orti	15	..	0.2	Ortaggi diversi	Lire	1 000	750	873.3	13 100
Tare	41	..	0.6	Fieno	Quintali	20	12	16.0	672
	17	..	0.2
Prati e pascoli permanenti.												
Prato permanente asciutto	975	..	14.3	Fieno	Quintali	65	12	35.0	34 125
Id. id. irriguo	9	..	0.1	Id.	"	75	60	68.3	615
Id. sortumoso	1	Id.	"	35	35	35.0	35
Id. in monte	53	..	0.8	Id.	"	30	10	25.0	1 325
Terreni a pascolo	1 470	..	21.6	Erba raggugl. a fieno	"	8	3	9.0	13 230
Pascolo nel castagneto	44	..	0.6	Id.	"	8	4	5.6	247
Id. nei boschi	1 500	..	21.6	Id.	"	2.0	3 000
Id. nell'incolto produttivo	255	..	3.7	Id.	"	5	2	3.0	765
Palude da strame	2	Strame	"	25	25	25.0	50
Tare improduttive	32	..	0.5

Ripartizione dei seminativi

	Ettari	Per cento		Ettari	Per cento
Coltura dei cereali	133	52.2	Seminativi a colture in rotazione	255	77.5
Id. delle piante da foraggio	Id. a colture permanenti	15	4.6
Id. delle piante industriali	8	3.1	Tare e spazi sotto le arborature	58	17.9
Altre colture	114	44.7	Superficie dei seminativi	328	100.0
Riposi con o senza pascolo	Colture intercalari e di successivo raccolto	83	33.4
Superficie netta dei seminativi	255	100.0			

III COMPARTIMENTO — **LOMBARDIA****Provincia di COMO.****DI MACCAGNO.**

<i>Popolazione</i> (Censimento del 1921)		<i>Bestiame</i> (Censimento del 1908)		COMUNI COMPRESI NELLA ZONA.	
	Numero Abitanti		Capl		
Centri sopra 1000 abitanti	—	Equini	42	Agra.	Lozzo.
Id. sotto id.	26	Bovini	1 555	Armio.	Maccagno Inferiore.
Popolazione agglomerata	5 734	Suini	64	Biegno.	Maccagno Superiore.
Id. sparsa	705	Ovini	1 644	Cadaro con Graglio	Monteviasco.
Popolazione totale	6 439	Quintali 0.74 di peso vivo per ettaro della superficie agraria e forestale.		Campagnano Vedasca.	Musignano.
Abitanti per chilometro quadrato: 75.				Curiglia.	Pino Lago Maggiore.
				Due Cossani.	Runo.
				Dumenza.	Tronzano Lago Maggiore.
				Garabiolo.	

<i>Qualità dei terreni e delle colture</i>	<i>Superfici</i>					<i>Denominazione dei prodotti</i>	<i>Unità di misura</i>	<i>Produzioni normali</i>				
	<i>integranti la superf. agr. e forest.</i>			<i>ripetute</i>				<i>dei terreni più produttivi</i>	<i>dei terreni meno produttivi</i>	<i>dell'intera superficie coltivata</i>		
	<i>Ettari</i>	<i>per cento</i>		<i>Ettari</i>	<i>per cento</i>					<i>per ettaro</i>	<i>complesive</i>	
		<i>della superficie in rotazione</i>	<i>della superficie agraria e forestale</i>		<i>della superficie in rotazione</i>	<i>della superficie agraria e forestale</i>						
Piante legnose.												
Viti nei seminativi e nei prati arborati	319	..	4.6	Uva	Quintali	45	5	16.1	5 050
Gelsi nei seminativi e nei prati arborati	394	..	5.8	Foglia	"	6	2	3.0	1 182
Fruttiferi nei seminativi e nei prati	165	..	2.4	Frutta varie	"	5	1	1.9	313
Castagni sparsi	116	..	1.7	Castagne	"	8	1	3.6	417
Noce sparsi	81	..	1.2	Noce	"	5	3	4.0	324
Vigneto	2	Uva	"	75.0	150
Piante legnose nei seminativi e nei prati	494	..	7.2	Legna da ardere	"	9	1	2.1	1 027
Piante legnose nei pascoli	370	..	5.4	Id.	"	5	3	4.7	1 754
Piante legnose nell'incolto produttivo	387	..	5.8	Id.	"	10	2	7.5	3 141
Id.	29	..	0.5	Castagne	"	15	4	11.7	2 078
Castagneto	177	..	2.6	Legname da lavoro	"	10	3	8.2	1 450
Bosco castanile da taglio	663	..	9.7	Legna da ardere	"	20	10	17.0	3 010
Bosco ceduo misto	2 462	..	36.1	Id. e pali	"	40	11	26.9	17 875
Id.	Id.	"	40	8	28.5	70 167
Superficie complessiva agraria e forestale.	6 815											

Produzione dei foraggi

	<i>Effettiva</i> — Quintali	<i>Ridotta a fieno normale</i> — Quintali		<i>Effettiva</i> — Quintali	<i>Ridotta a fieno normale</i> — Quintali
Erbai intercalari	2 500	400	Pascolo nel castagneto e nei boschi	3 200
Tare produttive	700	Paglie di frumento, avena, segale, orzo	2 477	1 000
Prato permanente asciutto	34 100	Cimature, sfogliature, scerbature, ecc.	250	100
Id. id. irriguo	615	600	Strami diversi	14 170	2 800
Id. sortumoso	35	..	Totale	58 200
Id. in monte	1 300			
Terreni a pascolo	13 200			
Pascolo nell'incolto produttivo	800			
			Per ettaro della superficie agraria e forestale: Quintali 8.5.		

GIACITURA : Colle, Piano, Monte. ALTIMETRIA : 195-1520. NATURA DEL TERRENO : Micascisti da Cremenaga a Bosco, Viconago e attorno a Brissago. Porfidi rossi da oltre Mesenzana a Fabbiasco, a nord di Cremenaga, attorno a Brinzio, Cuasso e P. Ceresio, Arenarie (Servino) a nord di Fabbiasco; calcari vari nei monti a nord-ovest di Cuvio, da Gemonio a Induno, da Brenno al confine, ecc. Morenico nel versante del Lago Maggiore, a est di Rancio, da Ghirla a Laveno, da Orino a Velate e attorno a Induno. Sulla costiera del lago, micascisti a Luino e a Castello. Calcari e dolomie a Brezno.		Superficie della zona e sua ripartizione			
		Seminativi	Ettari	Per cento	
Seminativi	671	2.3	} 13.5		
{ semplici	3 145	11.2			
{ con piante legnose					
Prati e pascoli permanenti	7 209			25.5	
Colture specializz. di piante legnose	
Boschi compresi i castagneti	14 895			52.6	
Incolto produttivo	2 382			8.4	
	28 302			100.0	
Superficie agraria e forestale. . . Km. ²	283 02	86.9			
Id. improduttiva	48.35	13.1			
Superficie territoriale	331.37	100.0			

Qualità dei terreni e delle colture	Superfici						Denominazione dei prodotti	U nità di misura	Produzioni normali			
	integranti la superf. agr. e forest.			ripetute					dei terreni più produttivi	dei terreni meno produttivi	dell'intera superficie coltivata	
	Ettari	per cento		Ettari	per cento				— per ettaro	— per ettaro	per ettaro	complessive
		della superficie in rotazione	della superficie agraria e forestale		della superficie in rotazione	della superficie agraria e forestale						
Piante erbacee nei seminativi.												
Fumento	851	25.6	3.1	Granello	Quintali	16	9	12.3	10 500
Segale	578	17.4	2.1	Id.	"	16	8	14.0	8 092
Avena e orzo	36	1.1	0.1	Id.	"	15	8	15.0	540
Grano saraceno	3	0.1	..	Id.	"	10	6	8.0	24
Granoturco	1 101	33.2	3.9	Id.	"	26	12	22.0	24 222
Id. cinquantino	100	3.0	0.4	Id.	"	12	6	9.9	990
Miglio e panico	38	1.2	0.1	Id.	"	12	6	8.6	327
Patate	631	19.0	2.2	Tuberi	"	180	90	120.0	75 720
Canapa	2	Tiglio	"	20	18	19.5	40
Ravizzone	10	0.3	Seme	"	9	5	6.8	68
Ortaggi di grande coltura, intercalari	60	1.8	0.2	Ortaggi diversi	Lire	280	75	250.0	15 000
Prato artificiale in rotazione (trifoglio pratense e medica)	85	2.6	0.3	Fieno	Quintali	75	40	65.0	5 525
Prato artificiale nell'anno di formazione (prato intere. di trif.)	408	12.2	1.4	Strame ed erba raggugliata a fieno	"	30	15	23.0	9 384
Erbai annuali primaverili	26	0.8	0.1	Erba	"	180.0	4 680
Erbai intercalari	261	8.0	0.9	Id.	"	120.0	31 320
Orti	72	..	0.2	Ortaggi diversi	Lire	1 200	500	993.0	71 500
Tare	279	..	1.0	Fieno	Quintali	20	8	15.0	4 185
{ produttive	145	..	0.5	—	—
{ improduttive												
Prati e pascoli permanenti.												
Prato permanente asciutto	5 888	..	20.8	Fieno	Quintali	70	25	45.0	264 960
Id. irriguo	115	..	0.4	Id.	"	90	75	85.0	9 775

Ripartizione dei seminativi

	Ettari		Per cento			Ettari		Per cento	
Coltura dei cereali	2 566	77.3	Seminativi a colture in rotazione	3 320	86.7				
Id. delle piante da foraggio	111	3.4	Id. a colture permanenti	72	1.9				
Id. delle piante industriali	12	0.3	Tare e spazi sotto le arborature	424	11.4				
Altre colture	631	19.0	Superficie dei seminativi	3 816	100.0				
Riposi con o senza pascolo	Colture intercalari e di successivo raccolto	870	26.3				
Superficie netta dei seminativi	3 320	100.0							

III COMPARTIMENTO — LOMBARDIA

Provincia di COMO.

VARESOTTO.

Popolazione (Censimento del 1911)		Bestiame (Censimento del 1908)		Capi	COMUNI COMPRESI NELLA ZONA.
Numero	Abitanti				
Centri sopra 1000 abitanti	9	Equini	870		Arbizzo - Arcisate - Arcumeggia - Ardena - Azzio - Bedero Valcuvia - Besano - Bisuschio - Bosco Valtravaglia - Brenno Useria - Brenta - Brezzo di Bedero - Brinzio - Brissago - Brusimprano - Cabiaglio - Cadeghino - Cantello - Caravate - Casalzuigno - Cassano Valcuvia - Castello Valtravaglia - Cavona - Cittiglio - Clivio - Cremenaga - Cuasso al Monte - Cugliate - Cunardo - Cuveglio in Valle - Cuvio - Duno - Fabiasco - Ferrera di Varese - Gemonio - Germignaga - Grantola - Induno Olona - Lavena - Luino - Marchirolo - Marzio - Masciago Primo - Mesenzana - Montegrino - Muceno - Musadino - Orino - Porto Ceresio - Porto Valtravaglia - Rancio Valcuvia - Roggiano Valtravaglia - Salsorio - Santa Maria del Monte - Sant' Ambrogio Olona - Valganna - Vararo - Veccana - Velate - Vergobbio - Viconago - Viggù - Voldomino.
Id. sotto id.	97	Bovini	8 022		
Popolazione agglomerata	46 658	Suini	1 190		
Id. sparsa	9 921	Ovini	2 348		
Popolazione totale	56 579				
Abitanti per chilometro quadrato: 171.		Quintali 1.07 di peso vivo per ettaro della superficie agraria e forestale.			

Qualità dei terreni e delle colture	Superfici						Denominazione dei prodotti	Unità di misura	Produzioni normali			
	integranti la superf. agr. e forest.			ripetute					dei terreni più produttivi	dei terreni meno produttivi	dell'intera superficie coltivata	
	Ettari	per cento		Ettari	per cento						per ettaro	per ettaro
		della superficie in rotazione	della superficie agraria e forestale		della superficie in rotazione	della superficie agraria e forestale						
Terreni a pascolo	1 012	..	3.6	Erba ragguagli. a fieno	Quintali	10	3	10.0	10 110
Pascolo nell' incolto produttivo (zerbo cespugliato, boscato e brughiera)	562	..	2.0	Id.	"	8	2	4.0	2 252
Id.	189	..	0.7						
Tare improduttive	194	..	0.7						
Piante legnose.												
Viti nei seminativi e nei prati arborati	1 277	..	4.5	Uva	Quintali	14.0	17 878
Gelsi nei seminativi e nei prati arborati	5 004	..	17.7	Foglia	"	5.9	29 660
Fruttiferi sparsi nei seminativi e nei prati	3 938	..	13.9	Frutta varia	"	0.8	3 430
Noce sparsi nei seminativi e nei prati arborati	72	..	0.2	Noce	"	3.1	228
Plante legnose nei seminativi e nei prati arborati	5 629	..	19.9	Legna da ardere	"	2.7	15 740
Plante legnose nell'incolto pro- duttivo (zerbo cespugliato, bo- scato e brughiera)	1 820	..	6.4	Id.	"	15	1	7.7	14 180
Castagneto	932	..	3.3	Castagne	"	25	8	14.2	13 300
Boschi	13 963	..	49.3	Legname da lavoro	"	15	2	7.3	6 820
							Legna da ardere	"	8.0	7 400
							Id.	"	50	8	25.0	348 750
Superficie complessiva agraria e forestale	28 302											

Produzione dei foraggi

	Efficacia		Ridotta a fieno normale			Efficacia		Ridotta a fieno normale	
	Quintali	Quintali	Quintali	Quintali		Quintali	Quintali	Quintali	Quintali
Prato artificiale in rotazione	5 525	6 400	Paglia di frumento, avena, segale, orzo.	34 200	13 700				
Id. nell'anno di formazione	9 384	8 400	Cimature, sfogliature, scerbature, ecc.	24 200	7 300				
Erbai annuali ed intercalari	36 000	6 000	Strami	89 700	17 900				
Tare produttive	4 200							
Prato permanente asciutto	265 000							
Id. id. irriguo	9 775	9 300	Totale	350 500				
Terreni a pascolo	10 100							
Pascolo nell'incolto produttivo	2 200							
			Per ettaro della superficie agraria e forestale: Quintali 12.4.						

GIACITURA: Colle Piano. ALTIMETRIA: 200-1165. NATURA DEL TERRENO: Calcari a nord da Gemonio a Comerio; a Sangiano, Besozzo, Biandronno, da Travedona a Mercallo, a Cazzago. Sulla costiera del Lago Maggiore, calcari e dolomie a Laveno sino ad Arolo, poi ad Ispra e ad Angera. Porfido a Monte San Quirico sopra Angera. Nel rimanente, morenico; salvo le alluvioni nel fondo delle valli, e nelle depressioni corrispondenti ai laghi.		Superficie della zona e sua ripartizione			
		Seminativi . . .	semplici Ettari	593	Per cento
	» con piante legnose	»	3 995	4.3	
	Prati e pascoli permanenti	»	3 595	28.4	
	Colture specializz. di piante legnose	»	267	25.8	
	Boschi compresi i castagneti	»	3 965	1.8	
	Incolto produttivo	»	1 580	28.3	
		»	13 995	11.4	
	Superficie agraria e forestale . Km. ²	»	139.95	100.0	
	Id. inproduttiva	»	61.75	69.4	
	Superficie territoriale	»	201.70	30.6	

Qualità dei terreni e delle colture.	Superfici						Denominazione dei prodotti	Unità di misura	Produzioni normali				
	integranti la superf. agr. e forest.			ripetute					dei terreni più produttivi	dei terreni meno produttivi	dell'intera superficie coltivata		
	Ettari	per cento		Ettari	per cento				per ettaro	per ettaro	per ettaro	complesive	
		della superficie in rotazione	della superficie agraria e forestale		della superficie in rotazione	della superficie agraria e forestale							
Piante erbacee nei seminativi.													
Fumento	629	15.3	4.5	Granella	Quintali	18	8	14.0	8 806	
Segale	1 259	30.7	9.0	Id.	»	18	9	13.0	16 400	
Avena	118	3.0	0.8	Id.	»	15	8	11.1	1 310	
Granoturco	1 859	45.2	13.3	Id.	»	30	12	22.0	40 898	
Id. cinquantino	280	6.8	2.0	Id.	»	12	4	7.1	2 000	
Miglio e panico	255	6.1	1.7	Id.	»	8	4	6.1	1 555	
Patate	211	5.2	1.5	Tuberi	»	180	70	140.0	29 540	
Canapa	2	Tiglio	»	10	7	7.5	15	
Ravizzone	6	0.1	Seme	»	7	5	6.0	36	
Ortaggi di grande coltura (Inter.)	92	2.2	0.6	Ortaggi diversi	Lire	300	187	218.5	20 100	
Prato artificiale in rotazione	9	0.2	Fieno	»	60	35	55.0	495	
Id. id. nell'anno di formazione (prato inter. di trif.)	123	3.0	0.8	Strame ed erba raggugliata a fieno	»	20	9	20.0	2 460	
Erbai annuali	14	0.3	0.1	Erba	»	100.0	2 240	
Id. intercalari	708	17.1	5.0	Id.	Quintali	160.0	70 800	
Orti	46	..	0.3	Ortaggi diversi	Lire	1 200	600	891.3	41 000	
Tare	230	..	1.7	Fieno	»	20	10	25.0	5 750	
Id. produttive	205	..	1.5	—	—	
Id. improduttive							
Prati e pascoli permanenti .													
Prato permanente asciutto	3 201	..	23.0	Fieno	Quintali	70	32	55.0	176 055	
Id. id. irriguo	55	..	0.4	id.	»	88	50	75.0	4 125	
Pascolo nei prati	1 619	..	11.6	Erba raggugl. a fieno	»	4	1	2.3	3 744	

Ripartizione dei seminativi

	Ettari	Per cento		Ettari	Per cento
Coltura dei cereali	3 865	94.2	Seminativi a colture in rotazione	4 107	89.5
Id. delle piante da foraggio	23	0.5	Id. a colture permanenti	46	1.0
Id. delle piante industriali	8	0.1	Tare e spazi sotto le arborature	435	9.5
Altre colture	211	5.2	Superficie dei seminativi	4 588	100.0
Riposi con o senza pascolo	Colture intercalari e di successivo raccolto	1 458	35.2
Superficie netta dei seminativi	4 107	100.0			

III. COMPARTIMENTO — **LOMBARDIA****Provincia di COMO.****VARESOTTO OCCIDENTALE.**

<i>Popolazione</i> (Censimento del 1921)		<i>Bestiame</i> (Censimento del 1908)		COMUNI COMPRESI NELLA ZONA.	
Numero	Abitanti		Capi		
Centri sopra a 1000 abitanti	6	Equini	717	Angera - Arolo - Ballarate - Bardello - Barza -	
Id. sotto id.	79	Bovini	7 325	Barzola - Besozzo - Biandronno - Bogno - Brebbia -	
Popolazione agglomerata	32 376	Suini	780	Bregano - Cadrezzate - Capronno - Cardana - Cazzago	
Id. sparsa	7 164	Ovini	1 676	Brabbia - Cellina - Cerro Lago Maggiore - Cocquio -	
Popolazione totale	39 540	Quintali 1.92 di peso vivo per ettaro		Comabbio - Comerio - Gavirate - Ispra - Laveno -	
Abitanti per chilometro quadrato: 196.		della sup. agraria e forestale		Leggiano - Lisanza - Malgesso - Mercallo - Mombello	
				Lago Maggiore - Monvalle - Monate - Olginasio -	
				Osmate - Lentate - Ranco - Sangiano - Taino - Ternate	
				- Travedona - Trevisago - Varano Borghi - Voltorre.	

<i>Qualità dei terreni</i> <i>e delle colture</i>	<i>Superfici</i>						<i>Denominazione</i> <i>dei prodotti</i>	<i>Unità</i> <i>di</i> <i>misura</i>	<i>Produzioni normali</i>			
	<i>integranti</i> <i>la superf. agr. e forest.</i>			<i>ripetute</i>					<i>dei terreni</i>	<i>dei terreni</i>	<i>dell'intera superficie</i>	
	<i>Ettari</i>	<i>per cento</i>		<i>Ettari</i>	<i>per cento</i>				<i>più</i>	<i>meno</i>	<i>coltivata</i>	
		<i>della</i> <i>superficie</i> <i>in</i> <i>rotazione</i>	<i>della</i> <i>superficie</i> <i>agraria</i> <i>e forestale</i>		<i>della</i> <i>superficie</i> <i>in</i> <i>rotazione</i>	<i>della</i> <i>superficie</i> <i>agraria</i> <i>e forestale</i>			<i>produttivi</i>	<i>produttivi</i>	<i>per ettaro</i>	<i>complessive</i>
Terreno a pascolo	212	..	1.5	Erba raggugli. a fieno	Quintali	15	7	13.0	2 756
Pascolo nell'incolto produttivo (zerbo)	141	..	1.0	Id.	"	9	1	4.0	564
Palude da strame	191	..	1.4	Strame.	"	30	15	21.5	4 115
Tare improduttive.	127	..	0.9	—	"
Piante legnose.												
Viti nei seminativi arborati	3 077	..	22.0	Uva	Quintali	21	3	10.0	30 770
Gelsi nei seminativi e nei prati arborati	4 720	..	33.0	Foglia	"	13	6	8.3	39 248
Fruttiferi sparsi nei seminativi e nei prati	3 791	..	27.1	Frutta varie	"	5	1	1.1	4 200
Vigneto	258	..	1.8	Uva	"	70	25	60.0	15 480
Gelseto	7	Foglia	"	40	30	35.7	250
Frutteto	2	Frutta varie	"	100.0	200
Piante legnose nei seminativi e nei prati.	4 896	..	3.50	Legna da ardere	"	4.8	23 750
Piante legnose nell'incolto produttivo (zerbo e brughiera).	1 248	..	9.0	Id.	"	8	5	7.2	8 950
Castagneto	191	..	1.3	Castagne	"	20	5	15.2	2 910
Boschi.	3 774	..	27.0	Legname da lavoro.	"	12	2	6.9	1 320
							Legna da ardere	"	35	20	27.2	5 195
							Legname da lavoro	"	12	2	6.9	1 880
							Legna da ardere	"	35	20	27.2	102 870
Superficie complessiva agraria e forestale	13 995											

Produzione dei foraggi

	<i>Effettiva</i> <i>—</i> <i>Quintali</i>	<i>Ridotta</i> <i>a fieno</i> <i>normale</i> <i>—</i> <i>Quintali</i>		<i>Effettiva</i> <i>—</i> <i>Quintali</i>	<i>Ridotta</i> <i>a fieno</i> <i>normale</i> <i>—</i> <i>Quintali</i>
Prati artificiali in rotazione	495	600	Pascolo nell'incolto produttivo	600
Id. id. nell'anno di formazione.	2 460	2 200	Paglie di frumento, avena, segale, orzo.	37 077	14 800
Erbai annuali ed intercalari	73 040	12 200	Cimature, sfogliature, scerbature, ecc.	28 000	7 000
Tare produttive	5 800	Strami	25 258	17 000
Prato permanente asciutto	176 100			
Id. id. irriguo	4 125	3 900	Totale	246 700
Pascolo nei prati	3 700			
Terreni a pascolo	2 800	Per ettaro della superficie agraria e forestale: Quintali 17.6.		

GIACITURA: Collé, piano.

ALTIMETRIA: 240-1225.

NATURA DEL TERRENO: Calcari a Galliate, Morosolo, Malnate ecc. Diluviale ferrettizzato da Malnate a Venegono, da Schianno a Rovate. Conglomerati lungo l'Olonà. Morenico nel rimanente, salvo le alluvioni nella depressione corrispondente al lago di Varese, nel fondo delle valli e presso Lozza.

Superficie della zona e sua ripartizione

	Ettari	Per cento
Seminativi . . . (semplici)	664	4.3
Prati e pascoli permanenti	6 686	43.2
Coltura specializz. di piante legnose	2 648	17.1
Boschi compresi i castagneti	30	0.2
Incolto produttivo	4 600	29.7
	852	5.5
	15 480	100.0
Superficie agraria e forestale . Km. ²	154.80	92.6
Id. improduttiva	20.39	7.4
Superficie territoriale	175.19	100.0

Qualità dei terreni e delle colture	Superfici						Denominazione dei prodotti	Unità di misura	Produzioni normali			
	integranti la superf. agr. e forest.			ripetute					dei terreni più produttivi	dei terreni meno produttivi	dell'intera superficie coltivata	
	per cento		Ettari	per cento		Ettari			— per ettaro	— per ettaro	per ettaro	complessive
	della superficie in rotazione	della superficie agraria e forestale		della superficie in rotazione	della superficie agraria e forestale							
Piante erbacee nei seminativi.												
Frumento	2 885	43.8	18.6	Granello	Quintali	17	8	14.0	40 390
Segale	443	6.7	2.9	Id.	»	18	9	13.0	5 759
Orzo	29	0.4	0.2	Id.	»	18	9	12.5	365
Avvena	139	2.1	0.9	Id.	»	18	9	12.4	1 725
Granoturco	2 302	35.0	14.9	Id.	»	30	14	24.0	55 250
Id. cinquantino	74	1.3	0.7	Id.	»	15	6	8.6	636
Miglio	62	0.9	0.4	Seme	»	12	5	8.0	496
Putale	395	6.0	2.5	Tuberi	»	190	90	150.0	59 250
Canapa	6	0.1	Tiglio greggio	»	10	8	9.6	58
Ravizzone	33	0.5	0.2	Seme	»	8	4	6.1	198
Ortaggi di grande coltura	20	Ortaggi diversi	Lire	900.0	18 000
Id. id. (intercalari)	82	1.2	0.5	Id.	»	400	90	242.9	19 920
Prato artificiale in rotazione (trifoglio pratense, medica)	229	3.5	1.5	Fieno	Quintali	80	40	70.0	16 030
Prato artificiale nell'anno di formazione (prato interc. di trif.)	1 825	27.5	11.7	Strame ed erba raggugliata a fieno	»	32	8	26.0	47 450
Erbai annuali	124	1.9	0.8	Erba	»	225	50	150.0	18 600
Id. interc. (estivo-autunnali)	416	6.3	2.6	Id.	»	180	42	108.0	44 906
Orti	69	..	0.6	Ortaggi diversi	Lire	1 600	600	1 068.5	73 700
Tare	307	..	2.0	Fieno	Quintali	22	15	22.0	6 755
{ produttive	307	..	2.0	—	—
{ improduttive	369	..	2.4						
Prati e pascoli permanenti												
Prato permanente asciutto	2 052	..	13.2	Fieno	Quintali	75	30	60.0	123 120
Id. id. irriguo	273	..	1.7	Id.	»	80	65	80.0	21 840
Id. sortumoso	218	..	1.5	Id.	»	40	25	35.0	7 630
Terreni a pascolo	22	..	0.1	Erba raggug. a fieno	»	10	3	13.0	286

Ripartizione dei seminativi.

	Ettari	Per cento		Ettari	Per cento
Coltura dei cereali	5 798	88.0	Seminativi a colture in rotazione	6 585	89.6
Id. delle piante da foraggio	353	5.4	Id. a colture permanenti	89	1.2
Id. delle piante industriali	39	0.6	Tare e spazi sotto le arborature	676	9.2
Altre colture	395	6.0			
Riposi con o senza pascolo	Superficie dei seminativi	7 350	100.0
Superficie netta dei seminativi	6 585	100.0	Colture intercalari e di successivo raccolto	2 459	37.2

III COMPARTIMENTO — **LOMBARDIA****Provincia di COMO.****VARESOTTO ORIENTALE.**

Popolazione (Censimento del 1921)		Bestiame (Censimento del 1908)		COMUNI COMPRESI NELLA ZONA.	
	Numero Abitanti		Capi		
Centri sopra 1000 abitanti	12	Equini	1 555	Abbate Guazzone - Azzate - Barasso - Bizzozero - Bobbiate - Bodio - Brunello - Buguggiate - Capolago - Carnago - Caronno Corbellaro - Caronno Ghiringhelo - Casciago - Castel Seprio - Castiglione Olona - Castronno - Crosio della Valle - Daverio - Galliate Lombardo - Gazzada - Gornate Inferiore - Gornate Superiore - Gurone - Lissago - Lonate Ceppino - Lomnago - Lozzo - Luviniate - Malnate - Masnago - Morazzone - Morosolo - Otrona al Lago - Rovate - Schianno - Torba - Tradate - Varese - Vedano Olona - Venegono Inferiore - Venegono Superiore.	
Id. sotto id.	42	Rovini	6 790		
Popolazione agglomerata	48 619	Suini	357		
Id. sparsa	17 102	Ovini	1 085		
Popolazione totale	65 721	Quintali 2.00 di peso vivo per ettaro della superficie agraria e forestale			
Abitanti per chilometro quadrato: 375.					

Qualità dei terreni e delle colture	Superfici						Denominazione dei prodotti	Unità di misura	Produzioni normali			
	integranti la superf. agr. e forest.			ripetute					dei terreni più produttivi	dei terreni meno produttivi	dell'intera superficie coltivata	
	Ettari	per cento		Ettari	per cento				per ettaro	per ettaro	per ettaro	complessive
		della superficie in rotazione	della superficie agraria e forestale		della superficie in rotazione	della superficie agraria e forestale						
Incolto produttivo (zerbo, brughera)	67	..	0.4	Erba raggugl. a fieno.	Quintali	3	1	4.5	300
Palude di strame	46	..	0.3	Strame	"	25	15	19.5	895
Tare improduttive	83	..	0.6	—	"
Piante legnose,												
Viti nei seminativi e nei prati arborati	1 008	..	6.5	Uva	Quintali	30	5	12.4	12 500
Gelsi nei seminativi e nei prati arborati	7 120	..	45.9	Foglia	"	15	3	8.9	63 555
Fruttiferi sparsi nei seminativi e nei prati	4 939	..	31.9	Frutta varie	"	0.8	4 207
Vigneto	18	..	0.1	Uva	"	75	60	68.0	1 225
Frutteto	2	Frutta varie	"	50.0	100
Plantanoia di gelsi	10	..	0.1	Plantoni gelsi	Lire	2 500.0	25 000
Piante legnose nei seminativi e nei prati	6 584	..	42.5	Legna da ardere	Quintali	7	5	4.9	32 762
Piante legnose nei pascoli	6	Id.	"	5.0	30
Piante legnose nell'incolto produttivo (zerbo cesp., boscato)	739	..	4.8	Id.	"	10	6	8.2	6 060
Castagneto	18	..	0.1	Castagne	"	20	12	15.9	288
Bosco castanile da taglio	290	..	1.8	Legna da ardere e pali	"	45	30	41.1	11 925
Id. resinoso	861	..	5.6	Legname da lavoro	"	20	12	15.5	13 325
Id. d'alto fusto	174	..	1.2	Legna da ardere e pali	"	27	18	22.0	18 935
Id. ceduo	3 257	..	21.0	Legname da lavoro	"	20	9	11.9	2 078
Id. ceduo	3 257	..	21.0	Legna da ardere	"	30	20	21.6	3 760
Id. ceduo	3 257	..	21.0	Legna da ardere	"	40	26	32.4	105 628
Superficie complessiva agraria e forestale	15 486											

Produzione dei foraggi

	Effettiva		Ridotta a fieno normale			Effettiva		Ridotta a fieno normale	
	Quintali	Quintali	Quintali	Quintali		Quintali	Quintali	Quintali	Quintali
Prato artificiale in rotazione	16 030	18 400	Pascolo nell'incolto produttivo	300
Id. nell'anno di formazione	47 450	42 700	Paglie di frumento, avena, segale, orzo	70 327	28 100
Erbai annuali e intercalari	63 506	10 600	Cimature, sfogliature, scerbature, ecc.	34 080	10 200
Tare produttive	1 100	Strami	95 000	19 000
Prato permanente asciutto	6 800	Totale	286 300
Id. id. irriguo	21 840	123 100	Per ettaro della superficie agraria e forestale: Quintali 18.5.				
Id. sortumoso	7 630	20 700					
Terreni a pascolo	6 100					

		Superficie della zona e sua ripartizione			
GIACITURA: Colle, piano, monte.					
ALTIMETRIA: 250-1235.					
NATURA DEL TERRENO: Calcari da Brunate a Taverneria e Montorfano; marne e molasse a sud-ovest di Como e lungo il confine da Cavallasca verso Cagno, attorno a Montano. Abate, ecc. Diluviale ferrettizzato da Albiolo sino al limite meridionale della zona. Morenico da Bizzarone a oltre Castelnuovo, da Gaggino a Parè, verso Oltrona, a Capiago, ecc. Alluvione fino nel resto.					
Seminativi.	{ semplici	Ettari	564	Per cento	5.2
	{ con piante legnose »	3 935	4 499	»	36.3
Prati e pascoli permanenti	»		2 257	»	20.8
Colture specializz. di piante legnose	»		27	»	0.2
Boschi compresi i castagneti	»		2 657	»	24.5
Incolto produttivo	»		1 396	»	13.0
			10 836	»	100.0
Superficie agraria e forestale . Km. ²		108.36		»	93.5
Id. improduttiva		7.62		»	6.5
Superficie territoriale		115.98		»	100.0

Qualità dei terreni e delle colture	Superfici						Denominazione dei prodotti	U n i t à di misura	Produzioni normali			
	integranti la superf. agr e forest.			ripetute					dei terreni più produttivi	dei terreni meno produttivi	dell'intera superficie coltivata	
	Ettari	per cento		Ettari	per cento				per ettaro	per ettaro	per ettaro	complessive
		della superficie in rotazione	della superficie agraria e forestale		della superficie in rotazione	della superficie agraria e forestale						
Piante erbacee nei seminativi.												
Frumento	I 537	38.3	14.2	Granella	Quintali	17	8	13.0	19 981
Segale	575	14.3	5.3	Id.	»	17	9	14.0	8 050
Orzo	9	0.2	0.1	Id.	»	20	8	13.9	125
Avena	41	1.0	0.4	Id.	»	20	8	12.7	524
Grano saraceno	24	0.6	0.2	Id.	»	13	5	7.7	185
Granoturco	I 034	25.7	9.6	Id.	»	31	13	24.0	24 816
Id. cinquantino	495	12.3	4.7	Id.	»	15	4	8.9	4 405
Miglio	114	2.8	1.0	Id.	»	15	4	8.2	935
Patate	436	10.9	4.0	Tuberi	»	225	75	150.0	65 400
Lino	13	0.3	0.1	Seme	»	16	5	8.8	115
Ravizzone	14	0.3	0.1	Tiglio	»	8	4	5.5	72
Id. da seme in coltura intercalare	8	0.2	..	Seme	»	9	3	6.4	84
Piante aromatiche	2	Id.	»	15	4	8.7	70
Id.	6	0.2	..	Piantine	Lire	I 000.0	2 000
Ortaggi di grande coltura	3	0.1	Id.	»	I 633.3	3 800
Id. intercalari	47	1.2	0.4	Ortaggi diversi	»	700	50	900.0	2 700
Prato artificiale in rotazione (tri- foglio pratense, medica)	286	7.2	2.7	Id.	»	500	90	205.7	9 670
Prato artificiale nell'anno di for- mazione (prato interc. di trif.)	555	13.8	5.1	Fieno	Quintali	80	30	60.0	17 160
Erbai primaverili	66	1.7	0.6	Strame ed erba rag- guagliata a fieno	»	25.0	13 875
Erbai intercalari	734	18.3	6.8	Erba	»	240	90	180.0	11 880
Orti	15	..	0.1	Id.	»	200	25	110.0	80 740
Tare	259	..	2.4	Ortaggi diversi	Lire	I 200	700	980.0	14 700
Id. produttive	209	..	1.9	Fieno	Quintali	25.0	6 475
Id. improduttive
Prati e pascoli permanenti.												
Prato permanente asciutto	I 483	..	13.8	Fieno	Quintali	75	20	60.0	88 980
Id. id. irriguo	77	..	0.7	Id.	»	90	60	85.0	6 545
Id. sortumoso	382	..	3.5	Id.	»	45	25	40.0	15 280
Id. in monte	227	..	2.1	Id.	»	25	10	25.0	5 675

Ripartizione dei seminativi

	Ettari	Per cento		Ettari	Per cento
Coltura dei cereali	3 196	79.5	Seminativi a colture in rotazione	4 016	89.2
Id. delle piante da foraggio	352	8.9	Id. a colture permanenti	15	0.3
Id. delle piante industriali	29	0.6	Tare e spazi sotto le arborature	468	10.5
Altre colture	439	11.0			
Riposi con o senza pascolo	Superficie dei seminativi	4 499	100.0
Superficie netta dei seminativi	4 016	100.0	Colture intercalari e di successivo raccolto	1 983	49.4

ALTO COMASCO.

Popolazione (Censimento del 1911)		Bestiame (Censimento del 1908)		COMUNI COMPRESI NELLA ZONA.	
Numero Abitanti		Capi			
Centri sopra 1000 abitanti	2	Equini	542	Albate - Albiolo - Binago - Bizzarrone - Breccia -	
Id. sotto id.	62	Bovini	6 050	Brunate - Cagno - Camnago Faloppia - Camnago Volta	
Popolazione agglomerata	24 569	Suini	518	- Capiago - Casanova Lanza - Castelnuovo Bazzente -	
Id. sparsa	8 712	Ovini	469	- Cavallasca - Caversaccio - Civiglio - Drezzo - Gaggino	
Popolazione totale	33 281	Quintali 2.08 di peso vivo per ettaro della superficie agraria e forestale.		- Gironico - Lipomo - Lucino - Maccio - Montano	
Abitanti per chilometro quadrato: 287.				Comasco - Montorfano - Olgiate Comasco - Parè -	
				Ponzate - Rebbio - Rodero - Ronago - San Fermo della	
				Battaglia - Solbiate - Solzago - Tavernerio - Trevano	
				Uggiate.	

Qualità dei terreni e delle colture	Superfici						Denominazione dei prodotti	Unità di misura	Produzioni normali			
	integranti la superf. agr. e forest.			ripetute					dei terreni più produttivi	dei terreni meno produttivi	dell'intera superficie coltivata	
	per cento			per cento					per ettaro	per ettaro	per ettaro	complessive
	Ettari	della superficie in rotazione	della superficie agraria e forestale	Ettari	della superficie in rotazione	della superficie agraria e forestale			—	—	—	—
Pascolo nei prati	340	Erba ragguagl. a fieno	Quintali	2.0	680
Terreni a pascolo	9	Id.	"	20	15	18.3	165
Pascolo nel castagneto	24	..	0.2	Id.	"	10	2	2.3	55
Id. nell'incolto produttivo	15	..	0.1	Id.	"	10	2	3.7	55
Palude da strame	7	Strame	"	20	15	19.3	135
Tare improduttive	79	..	0.7	—	"
Piante legnose.												
Viti nei seminativi e nei prati arborati	1 024	..	9.5	Uva	Quintali	40	2	11.7	11 950
Gelsi nei seminativi e nei prati arborati	4 193	..	38.7	Foglia	"	16	3	8.6	36 045
Fruttiferi sparsi	3 200	..	29.5	Frutta diverse	"	0.5	1 670
Vigneto	25	..	0.2	Uva	"	75	45	65.0	1 500
Vivajo di viti	2	Reddito lordo	Lire	3 000.0	6 000
Piante legnose nei seminativi e prati arborati	3 808	..	31.1	Legna da ardere	Quintali	4.9	18 735
Piante legnose nell'incolto produttivo (zerbo cespugliato)	1 374	..	12.9	Id.	"	15	2	7.1	10 060
Castagneto	38	..	0.4	Legname da lavoro	"	10	4	8.2	310
Bosco castanile da taglio	199	..	1.8	Legna da ardere	"	20	8	9.0	342
Bosco resinoso	275	..	2.5	Castagne	"	25	8	12.1	460
Bosco d'alto fusto	62	..	0.6	Legna da ardere e pali	"	43	2	37.3	7 425
Bosco ceduo	2 083	..	19.2	Legname da lavoro	"	19	12	12.5	3 435
							Legna da ardere	"	23	14	18.0	4 970
							Legname da lavoro	"	10	5	7.5	465
							Legna da ardere	"	21	15	18.6	1 155
							Id.	"	35	22	28.3	59 060
Superficie complessiva agraria e forestale	10 836											

Produzione dei foraggi

	Effettiva — Quintali	Ridotta a fieno normale — Quintali		Effettiva — Quintali	Ridotta a fieno normale — Quintali
Prato artificiale in rotazione	17 160	19 700	Terreni a pascolo	200
Id. id. nell'anno di formazione	13 875	12 500	Pascolo nell'incolto produttivo e nel castagneto	100
Erbai annuali ed intercalari	92 620	15 400	Paglia di frumento, avena, segale, orzo	45 317	15 000
Tare produttive	6 500	Cimature, sfogliature, scerbature, ecc.	16 080	4 800
Prato permanente asciutto	89 000	Strami	60 652	12 100
Id. id. irriguo	6 545	6 200			
Id. sortumoso	15 280	12 200	Totale	200 100
Id. in monte	5 700			
Pascolo nei prati	700	Per ettaro della superficie agraria e forestale: Quintali 18.5.		

		Superficie della zona e sua ripartizione				
GIACITURA: Colle, monte.						
ALTIMETRIA: 205-1375.						
NATURA DEL TERRENO: Prevalenti i calcari nella parte orientale, dolomitici verso il Barro, con molto morenico a Dozio e Galbiate. Alluviale attorno ai laghi. Calcari e pochi scisti da Penzano a Civate.						
		Seminativi . . . } semplici Ettari 184	} 3 534	Per cento	1.6	
		Prati e pascoli permanenti » 3 350		»	30.0	31.6
		Colture specializ. di piante legnose »		»		17.8
		Boschi compresi i castagneti »		»		0.1
		Incolto produttivo »		»		37.4
				»		13.1
			11 191		100.0	
		Superficie agraria e forestale . Km. ²	111.91	»	81.5	
		Id. improduttiva »	25.47	»	18.5	
		Superficie territoriale »	137.38	»	100.0	

Qualità dei terreni e delle colture	Superfici						Denominazione dei prodotti	Unità di misura	Produzioni normali			
	integranti la superf. agr. e forest.			ripetute					dei terreni più produttivi	dei terreni meno produttivi	dell'intera superficie coltivata	
	Ettari	per cento		Ettari	per cento				— per ettaro	— per ettaro	per ettaro	complesive
		della superficie in rotazione	della superficie agraria e forestale		della superficie in rotazione	della superficie agraria e forestale						
Plante erbacee nei seminativi.												
Frumento	I 169	38.2	10.4	Granello	Quintali	18	8	14.0	16 366
Segale	29	0.9	0.3	Id.	»	17	13	15.1	439
Granoturco	I 567	51.2	14.0	Id.	»	30	12	25.7	39 175
Id. cinquantino	3	0.1	..	Id.	»	20	16	18.0	54
Patate	240	7.9	2.1	Tuberi	»	250	60	137.4	32 995
Ravizzone	19	0.6	0.1	Seme	»	9	5	6.9	131
Ortaggi di grande coltura	14	0.5	0.1	Ortaggi diversi	Litre	800	400	621.4	8 700
Ortaggi di grande coltura (intercalari)	120	3.9	1.1	Id.	»	600	160	355.5	42 660
Prato artificiale in rotazione (trifoglio pratense e medica)	21	0.7	0.2	Fieno	Quintali	100	70	80.0	1 680
Prato artificiale nell'anno di formazione (prato intero, di trif.)	900	29.4	8.1	Strame ed erba raggugliata a fieno	»	35	15	25.0	22 500
Erbai intercalari (estivo-autunnali)	134	4.3	1.2	Erba	»	160	42	73.4	9 842
Orti	11	..	0.1	Ortaggi diversi	Litre	1 100	800	936.3	10 300
Tare	317	..	2.9	Fieno	Quintali	38	25	30.0	9 510
Tare	147	..	1.4	—	—
Prati e pascoli permanenti.												
Prato permanente asciutto	852	..	7.7	Fieno	Quintali	95	15	65.0	55 380
Id. id. irriguo	91	..	0.8	Id.	»	110	85	92.5	8 420
Id. sortumoso	19	..	0.1	Id.	»	50	30	40.1	760
Id. in monte	386	..	3.5	Id.	»	35	15	30.0	11 580
Pascolo nei prati	258	..	2.3	Erba raggugli. a fieno	»	2.0	516
Terreni a pascolo in alpe	35	..	0.3	Id.	»	15	8	10.0	350
Terreni a pascolo	560	..	5.0	Id.	»	15	3	10.0	5 600
Pascolo nel castagneto	593	..	5.1	Id.	»	25	7	15.0	8 895
Id. nei boschi	99	..	0.9	Id.	»	2.0	198
Id. nell'incolto produttivo (zerbo)	I 141	..	10.2	Id.	»	12	1	6.0	6 846
Palude da strame	89	..	0.8	Strame	»	30	20	26.3	2 320
Tare improduttive	45	..	0.4	—	—

Ripartizione dei seminativi.

	Ettari	Per cento		Ettari	Per cento
Coltura dei cereali	2 765	90.3	Seminativi a colture in rotazione	3 059	86.6
Id. delle piante da foraggio	21	0.7	Id. a colture permanenti	11	0.3
Id. delle piante industriali	19	0.6	Tare e spazi sotto le arborature	464	13.1
Altre colture	254	8.4	Superficie dei seminativi	3 534	100.0
Riposi con o senza pascolo	Colture intercalari e di successivo raccolto	1 157	37.7
Superficie netta dei seminativi	3 059	100.0			

BRIANZA ORIENTALE.

<i>Popolazione</i> (Censimento del 1921).		<i>Bestiame</i> (Censimento del 1908).		COMUNI COMPRESI NELLA ZONA.	
Numero	Abitanti	Numero	Capì		
Centri sopra 1000 abitanti	7	Equini	1 369	Acquate - Aizzuro - Bartesate - Biglio - Cagliano	
Id. sotto id.	70	Bovini	5 001	- Carella con Mariaga - Caslino d'Erba - Cassina Ma-	
Popolazione agglomerata	44 847	Suini	396	riaga - Castelmarte - Castello Sopra Lecco - Cesana	
Id. sparsa	8 943	Ovini	2 021	di Brianza - Civate - Consonno - Dozio - Galbiate -	
Popolazione totale	53 790	Quintali 1.80 di peso vivo per ettaro		Garlate - Germanedo - Imberido - Lecco - Longone al	
Abitanti per chilometro quadrato: 392.		della superficie agraria e forestale.		Segrino - Maggianico - Malgrate - Nava - Olginate -	
				Penzano - Pescate - Proserpio - Pusiano - Ravellino -	
				Sala al Barro - S. Giovanni alla Castagna - Suello -	
				Valgrehentino - Valmadrera - Villa Vergano.	

<i>Qualità dei terreni</i> <i>e delle colture</i>	<i>Superfici</i>						<i>Denominazione</i> <i>dei prodotti</i>	<i>Unità</i> <i>di</i> <i>misura</i>	<i>Produzioni normali</i>				
	<i>integranti</i> <i>la superf. agr. e forest.</i>			<i>ripetute</i>					<i>dei terreni</i>	<i>dei terreni</i>	<i>dell'intera superficie</i>		
	<i>Ettari</i>	<i>per cento</i>		<i>Ettari</i>	<i>per cento</i>				<i>più</i>	<i>meno</i>	<i>coltivata</i>		
		<i>della</i> <i>superficie</i> <i>in</i> <i>rotazione</i>	<i>della</i> <i>superficie</i> <i>agraria</i> <i>e forestale</i>		<i>della</i> <i>superficie</i> <i>in</i> <i>rotazione</i>	<i>della</i> <i>superficie</i> <i>agraria</i> <i>e forestale</i>			<i>per ettaro</i>	<i>per ettaro</i>	<i>per ettaro</i>	<i>complessivo</i>	
Piante legnose.													
Viti nei seminativi arborati	2 819	..	25.2	Uva	Quintali	45	1	5.4	15 193	
Gelsi nei seminativi e nei prati arborati	3 579	..	32.0	Foglia	"	16	8	12.0	43 048	
Fruttiferi sparsi	1 213	..	10.8	Frutta varie	"	4	1	1.3	1 579	
Castagni sparsi nei prati e pascoli	64	..	0.5	Castagne	"	6	2	3.2	202	
Vigneto	13	..	0.1	Uva	"	80	25	48.8	638	
Piante legnose nei seminativi, prati e vigneti	3 593	..	32.2	Legna da ardere	"	11	4	6.9	24 925	
Piante legnose nell'incolto produttivo	240	..	2.1	Id.	"	6	2	4.1	4 690	
Id.	895	Castagne	"	22	15	19.3	12 627	
Castagneto	652	..	5.8	Legname da lavoro	"	5	2	3.5	2 293	
Bosco castanle da taglio	768	..	6.8	Legna da ardere	"	14	8	10.8	7 078	
Bosco d'alto fusto	9	..	0.1	Id.	"	40	12	26.6	20 398	
Boschi cedui misti	2 757	..	24.7	Legname da lavoro	"	14	8	10.1	91	
							Legna da ardere	"	25	14	18.0	162	
							Id.	"	35	19	27.8	76 499	
Superficie complessiva agraria e forestale	11 191												

Produzione dei foraggi

	<i>Effettiva</i>	<i>Ridotta a fieno normale</i>		<i>Effettiva</i>	<i>Ridotta a fieno normale</i>
	<i>Quintali</i>	<i>Quintali</i>		<i>Quintali</i>	<i>Quintali</i>
Prato artificiale in rotazione	1 680	1 900	Terreno a pascolo	5 600
Id. nell'anno di formazione	22 500	20 300	Pascolo nell'incolto produttivo	6 800
Erbai intercalari	9 842	1 600	Pascolo nel castagneto e nei boschi	9 100
Tare produttive	9 500	Paglia di frumento, avena, segale, orzo	23 322	9 400
Prato permanente asciutto	55 400	Cimature, sfogliature, scerbature, ecc.	25 300	7 600
Id. id. irriguo	8 420	8 000	Strami	67 809	12 700
Id. sortumoso	760	600	Totale	160 900
Id. in monte	11 600			
Pascolo nei prati	500			
Terreni a pascolo in alpe	300			

Per ettaro della superficie agraria e forestale: Quintali 14.4.

GIACITURA: Colle e piano. ALTIMETRIA: 160-680. NATURA DEL TERRENO: Calcari marnosi e arenarie a nord-est di Missaglia, attorno a Imbersago, Annone, Mondonico, ecc. Conglomerati vari a sud di Castelnovo; e da Mondonico e Lomaniga a Lomagna. Morenico attorno a Dolzago, Viganò e da Merate ad Airuno. Diluviale fine a Missaglia, Molteno, Cernusco, ecc. Alluvione nelle vallate.		Superficie della zona e sua ripartizione			
		Seminativi . . . } semplici Ettari	405	10 663	Per cento
	con piante legnose »	10 258			66.9
	Prati e pascoli permanenti »		1 379		8.9
	Culture specializz. di piante legnose »		25		0.2
	Boschi compresi i castagneti »		2 895		18.9
	Incolto produttivo »		364		2.4
			15 326		100.0
	Superficie agraria e forestale . Km. ²	153.26			90.6
	Id. improduttiva »	16.10			9.4
	Superficie territoriale »	169.36			100.0

Qualità dei terreni e delle colture	Superfici						Denominazione dei prodotti	Unità di misura	Produzioni normali			
	integranti la superf. agr. e forest.			ripetute					dei terreni più produttivi	dei terreni meno produttivi	de' l'intera superficie coltivata	
	Ettari	per cento		Ettari	per cento				per ettaro	per ettaro	per ettaro	complesive
		della superficie in rotazione	della superficie agraria e forestale		della superficie in rotazione	della superficie agraria e forestale						
Piante erbacee nei seminativi.												
Frumento	4 486	46.6	29.3	Granello	Quintali	24	9	15.4	68 905
Segale	230	2.4	1.5	Id.	»	22	9	15.0	3 450
Avena	26	0.3	0.1	Id.	»	22	12	14.6	380
Granoturco	4 220	43.9	27.6	Id.	»	45	12	27.0	113 940
Id. cinquantino	72	0.7	0.4	Id.	»	32	10	17.9	1 284
Miglio e panico	1	Id.	»	6	6	6.0	6
Patate	269	2.8	1.8	Tuberi	»	220	90	130.3	35 065
Canapa	1	Tiglio	»	5	5	5.0	5
Ravizzone	149	1.5	1.0	Seme	»	15	4	7.6	1 136
Id. intercalare	32	0.3	0.2	Id.	»	20	8	10.7	344
Ortaggi di grande coltura	135	1.4	0.9	Ortaggi diversi	Lire	1 500	400	1 009.2	136 250
Ortaggi di grande coltura (intercalari)	325	3.4	2.1	Id.	»	700	100	257.5	83 659
Prato artificiale in rotazione (trifoglio pratense, medica)	100	1.0	0.7	Fieno	Quintali	105	60	80.0	8 000
Prato artificiale nell'anno di formazione (prato interc. di trif.)	3 026	30.4	19.7	Strame ed erba raggugliata a fieno	»	35	20	30.0	90 780
Erba annuali	8	0.1	Erba	»	150	90	100.0	800
Id. interc. (estivo-autunnali)	219	2.3	1.4	Id.	»	210	45	98.1	21 491
Orti	37	..	0.2	Ortaggi diversi	Lire	1 200	800	928.4	34 350
Tare	586	..	3.8	Fieno	Quintali	50	35	45.0	26 370
Id. produttive	416	..	2.7
Id. improduttive
Prati e pascoli permanenti.												
Prato permanente asciutto	1 163	..	7.5	Fieno	Quintali	90	55	75.0	87 225
Id. irriguo	70	..	0.4	Id.	»	110	80	90.0	6 300
Prato sortumoso	96	..	0.7	Id.	»	45	35	40.0	3 840
Pascolo nei prati	83	..	0.5	Erba raggugli. a fieno	»	2	2	2.0	166

Ripartizione dei seminativi.

	Ettari	Per cento		Ettari	Per cento
Coltura dei cereali	8 962	93.2	Seminativi a colture in rotazione	9 624	90.2
Id. delle piante da foraggio	108	1.1	Id. a colture permanenti	37	0.3
Id. delle piante industriali	150	1.5	Tare e spazi sotto le arborature	1 002	9.5
Altre colture	404	4.2			
Riposi con o senza pascolo	Superficie dei seminativi	10 663	100.0
Superficie netta dei seminativi	9 624	100.0	Colture intercalari e di successivo raccolto	3 675	37.1

III COMPARTIMENTO — LOMBARDIA

Provincia di COMO.

BRIANZA ORIENTALE.

Popolazione (Censimento del 1911)		Bestiame (Censimento del 1908)		COMUNI COMPRESI NELLA ZONA. Airuno - Annone di Brianza - Bagaggera - Barzago Barzanò - Bosisio - Bulciago - Brianzola - Brivio - Calco - Capiate - Casatenovo - Cassago - Cernusco Lombardone - Cologna - Contra - Cremella - Dolzago - Ello - Garbagnate Monastero - Imbersago - Lomagna - Lomaniga - Merate - Missaglia - Molteno - Mondonico - Montevecchia - Monticello - Novate di Brianza - Oggionno - Oriano di Brianza - Olgiate Molgora - Osnago - Paderno d'Adda - Perego - Robbiate - Rovagnate - Sabbioncello - Santa Maria Hoè - Sartirana Briantea - Sirone - Sirtori - Verderio Inferiore - Verderio Superiore - Viganò.
Numero	Abitanti		Capi	
Centri sopra 1000 abitanti	13	Equini	2 453	
Id sotto id.	42	Bovini	11 014	
Popolazione agglomerata	49 591	Suini	3 251	
Id. sparsa	22 747	Ovini	1 694	
Popolazione totale	72 338	Quintali 2.71 di peso vivo per ettaro della superficie agraria e forestale		
Abitanti per chilometro quadrato: 427.				

Qualità dei terreni e delle colture	Superfici						Denominazione dei prodotti	Unità di misura	Produzioni normali			
	integranti la superf. agr. e forest.			ripetute					dei terreni più produttivi	dei terreni meno produttivi	dell'intera superficie coltivata	
	Ettari	per cento		Ettari	per cento						per ettaro	per ettaro
		della superficie in rotazione	della superficie agraria e forestale		della superficie in rotazione	della superficie agraria e forestale						
Terreni a pascolo	13	..	0.1	Erba ragguael. a fieno	Quintali	12	8	10.1	132
Pascolo nei boschi	69	..	0.4	Id.	"	8	1	2.5	175
Pascolo nell'incolto produttivo (zerbo)	48	..	0.3	Erba ragguael. a fieno	"	20	7	10.0	480
Palude da strame	254	..	1.7	Id.	"	35	25	30.0	7 620
Tare improduttive	37	..	0.2	—	—
Piante legnose.												
Viti nei seminativi e nei prati arborati	1 360	..	8.8	Uva	Quintali	60	2	11.2	15 194
Gelsi nei seminativi e nei prati arborati	10 345	..	67.4	Foglia	"	15	8	10.1	104 634
Fruttiferi sparsi nei seminativi e nei prati	7 762	..	50.4	Frutta varie.	"	4	1	1.0	7 644
Vigneto	11	..	0.1	Uva	"	82	35	60.0	660
Vival e plantinali	14	..	0.1	Piantine	Lire	6 000	2 000	5 000.0	70 000
Piante legnose nei seminativi, prati, pascoli	9 135	..	53.0	Legna da ardere	Quintali	11	4	8.3	105
Piante legnose nell'incolto pro- duttivo (zerbo cesp. boscato).	62	..	0.4	Id.	"	12	1	2.5	23 218
Castagneto	17	..	0.1	Legna da ardere	"	10	3	6.2	392
Bosco castanile da taglio.	938	..	6.1	Castagne	"	20	12	18.5	314
Bosco resinoso dolce.	17	..	0.1	Legname da lavoro.	"	10	4	4.8	82
Bosco ceduo misto.	1 863	..	12.2	Legna da ardere	"	16	13	15.0	250
							Id.	"	50	11	29.4	27 602
							Legname da lavoro.	"	13	8	11.4	193
							Legna da ardere	"	20	12	17.1	290
							Legname da lavoro.	"	10	6	8.7	522
							Legna da ardere	"	24	16	19.8	1 188
							Id.	"	45	21	24.3	45 286
Superficie complessiva agraria e forestale	15 326											

Produzione dei foraggi.

	Effettiva — Quintali	Ridotta a fieno normale — Quintali		Effettiva — Quintali	Ridotta a fieno normale — Quintali
Prato artificiale in rotazione.	8 000	9 200	Pascolo nei boschi	200
Id. id. nell'anno di formazione	90 780	81 700	Paglia di frumento, avena, segale, orzo.	1119.53	54 300
Erbai annuali e intercalari	22 291	3 700	Cimature, sfogliature, scerbature, ecc.	65 000	19 500
Tare produttive	26 400	Strami	149 620	42 700
Prato permanente asciutto	87 200			
Id. id. irriguo	6 300	6 000	Totale	334 800
Id. sortumoso	3 840	3 100			
Pascolo nei prati	300			
Terreni a pascolo	100			
Pascolo nell'incolto produttivo	500			
			Per ettaro della superficie agraria e forestale: Quintali 21.8.		

		Superficie della zona e sua ripartizione				
GIACITURA: Colle, piano, Monte.						
ALTIMETRIA: 230-1955.						
NATURA DEL TERRENO: Calcari selciosi da Vil- l'Albese ad Erba e a sud di Arcellasco. Cal- cari marnosi e arenarie attorno a Merone. Costa Masnaga. Conglomerati vari a Inti- miano, Romanò, Cucciago e Carimate. Di luviale ferrettizzato da Brenna a Cabiato. Morenico attorno a Cantù Anzano. Diluviale fine a Lambrugo, Alzate, Mariano. Alluvione nel piano di Erba, nelle vallate e attorno ai laghi.		Seminativi } semplici Ettari	566	8 372	Per cento	3.7
		con piante legnose »	7 806			50.7
		Prati e pascoli permanenti. »		2 466		16.1
		Culture specializz. di piante legnose »		29		0.2
		Boschi compresi i castagneti. »		3 621		23.5
		Incolto produttivo. »		895		5.8
				15 383		100.0
		Superficie agraria e forestale . Km. ²	153.83			92.0
		Id. improduttiva »	13.35			8.0
		Superficie territoriale »	167.18			100.0

Qualità dei terreni e delle colture	Superfici						Denominazione dei prodotti	Unità di misura	Prodotti normali				
	integranti la superf. agr. e forest.			ripetute					dei terreni più produttivi	dei terreni meno produttivi	dell'intera superficie coltivata		
	Ettari	per cento		Ettari	per cento				per ettaro	per ettaro	per ettaro	complessive	
Plante erbacee nei seminativi.													
Frumento	3 572	45.1	23.2	Granello	Quintali	22	10	15.0	53 355	
Segale	442	5.6	2.9	Id.	»	20	10	14.0	6 188	
Orzo	14	0.2	0.1	Id.	»	24	10	15.9	220	
Avena	16	0.2	0.1	Id.	»	20	10	14.9	240	
Granoturco	2 720	34.3	17.6	Id.	»	40	15	28.0	75 655	
Id. cinquantino	290	3.7	1.9	Id.	»	22	6	9.7	2 813	
Miglio e panico	61	0.8	0.4	Id.	»	13	9	9.9	605	
Patate	728	9.2	4.7	Tuberi	»	240	90	170.0	123 760	
Ravizzone	69	0.9	0.4	Seme	»	10	4	7.6	525	
Ravizzone da seme in cultura intercalare	21	0.3	0.1	Id.	»	20	4	5.8	120	
Ortaggi di grande coltura (interc.)	86	1.1	0.5	Ortaggi diversi	Lire	350	90	275.0	23 650	
Prato artificiale in rotazione (tri- foglio pratense, medica)	353	4.5	2.5	Fieno	Quintali	75	12	70.0	24 080	
Prato artificiale nell'anno di for- mazione (prato interc. di trif.)	1 736	22.0	11.3	Strami ed erba ragguag- liata a fieno	»	28	8	25.0	43 400	
Erbai annuali (primaverili)	5	Erba	»	210	120	180.0	900	
Id. intercalari	372	4.7	2.4	Id.	»	195	40	110.0	40 920	
Orti	3	Ortaggi diversi	Lire	1 000.0	3 000	
Tare	168	..	1.1	Fieno	Quintali	22	12	25.0	4 200	
{ produttive	282	..	1.8	
{ improduttive													
Prati e pascoli permanenti.													
Prato permanente asciutto	1 637	..	11.0	Fieno	Quintali	90	30	60.0	98 220	
Id. irriguo	119	..	0.7	Id.	»	90	65	90.0	10 710	
Prato sortumoso	192	..	1.2	Id.	»	65	14	42.5	8 160	
Id. in monte	249	..	1.6	Id.	»	20	6	20.0	4 980	
Terreni a pascolo	209	..	1.3	Erba ragguagl. a fieno	»	20	8	14.0	2 968	

Ripartizione dei seminativi

	Ettari	Per cento		Ettari	Per cento
Coltura dei cereali	6 764	85.4	Seminativi a colture in rotazione	7 919	94.8
Id. delle piante da foraggio	358	4.5	Id. a colture permanenti	3	..
Id. delle piante industriali	69	0.9	Tare e spazi sotto le arborature	450	5.2
Altre colture	728	9.2			
Riposi con o senza pascolo	Superficie dei seminativi	8 372	100.0
Superficie netta dei seminativi	7 919	100.0	Colture intercalari e di successivo raccolto	2 566	32.6

III COMPARTIMENTO — **LOMBARDIA****Provincia di COMO.****BRIANZA COMASCA.**

<i>Popolazione</i> (Censimento del 1911)		<i>Bestiame</i> (Censimento del 1908)		COMUNI COMPRESI NELLA ZONA.
Numero	Abitanti	Capri		
Centri sopra 1000 abitanti.	8	Equini.	2 008	Albese - Alserio - Alzate con Verzago - Anzano del Parco - Arosio - Arcellasco - Brenna - Buccinigo - Cabiato - Cantù - Carcano - Carimate - Carugo - Casano Albese - Casletto - Costa Masnaga - Cremona - Crevenna - Cucciago - Erba Incino - Fabbrica Durini - Figino Serenza - Intimiano - Inverigo - Lambrugo - Lezza - Lurago d'Erba - Mariano Comense - Merone - Mojana - Monguzzo - Nibionno - Novedrate Orsenigo - Parravicino - Ponte Lambro - Rogeno - Romanò Brianza - Senna Comasco - Vill'Albese - Villa Romanò.
Id. sotto id.	63	Bovini.	7 783	
Popolazione agglomerata	46 320	Suini.	2 571	
Id. sparsa	22 992	Ovini.	532	
Popolazione totale	69 312	Quintali 1.99 di peso vivo per ettaro della superficie agraria e forestale		
Abitanti per chilometro quadrato: 415.				

<i>Qualità dei terreni e delle colture</i>	<i>Superfici</i>						<i>Denominazione dei prodotti</i>	<i>Unità di misura</i>	<i>Produzioni normali</i>			
	<i>integranti la superf. agr. e forest.</i>			<i>ripetute</i>					<i>dei terreni più produttivi</i>	<i>dei terreni meno produttivi</i>	<i>dell'intera superficie coltivata</i>	
	<i>Ettari</i>	<i>per cento</i>		<i>Ettari</i>	<i>per cento</i>						<i>per ettaro</i>	<i>per ettaro</i>
		<i>dalla superficie in rotazione</i>	<i>della superficie agraria e forestale</i>		<i>della superficie in rotazione</i>	<i>della superficie agraria e forestale</i>						
Pascolo nell'incolto produttivo.	14	..	0.1	Erba ragguagl. a fieno	Quintali	4.0	56
Palude da strame	113	..	0.7	Strame.	»	40	10	23.1	2 610
Tare improduttive	60	..	0.3	—	»
Piante legnose.												
Viti nei seminativi e nei prati arborati	924	..	6.0	Uva	Quintali	25	1	8.0	7 392
Gelsi nei seminativi e nei prati arborati	8 172	..	53.1	Foglia	»	18	3	10.4	84 990
Fruttiferi nei seminativi e nei prati arborati	5 379	..	34.9	Frutta varie	»	0.6	3 227
Vigneto	27	..	0.2	Uva	»	75	25	59.5	1 605
Frutteto	2	Frutta	»	60.0	120
Piante legnose nei seminativi, prati, vigneti, ecc.	7 970	..	51.8	Legna da ardere	»	15	1	5.7	45 655
Piante legnose nell'incolto (zerbo cespugliato)	768	..	5.0	Legna da ardere	»	16	5	12.5	9 600
Castagneto	52	..	0.3	Castagne	»	30	14	20.2	1 050
Bosco castanile da taglio	521	..	3.4	Legname da lavoro	»	8	3	4.2	220
Bosco d'alto fusto	441	..	2.9	Legna da ardere	»	20	8	10.4	560
Bosco resinoso	822	..	5.3	Legname da lavoro	»	16	8	8.8	3 890
Bosco ceduo	1 785	..	11.6	Legna da ardere	»	22	15	19.8	8 740
							Legname da lavoro	»	32	10	16.4	3 515
							Legna da ardere	»	21	15	19.8	16 255
							Legname da lavoro	»	235
							Legna da ardere	»	40	20	28.9	51 690
Superficie complessiva agraria e forestale	15 383											

Produzione dei foraggi.

	<i>Effettiva</i>	<i>Ridotta a fieno normale</i>		<i>Effettiva</i>	<i>Ridotta a fieno normale</i>
	<i>Quintali</i>	<i>Quintali</i>		<i>Quintali</i>	<i>Quintali</i>
Prato artificiale in rotazione	24 080	27 700	Terreni a pascolo	3 000
Id. nell'anno di formazione	43 400	39 100	Pascolo nell'incolto produttivo	100
Erbai annuali e intercalari	41 820	7 000	Paglie di frumento, avena, segale, orzo	95 550	31 500
Tare produttive	4 200	Cimature, sfogliature, scerbature, ecc.	45 900	13 800
Prato permanente asciutto	98 200	Strami	140 000	28 000
Id. id. irriguo	10 710	10 200			
Id. sortumoso	8 160	6 500	Totale	274 300
Id. in monte	5 000	Per ettaro della superficie agraria e forestale: Quintali 17.8.		

GIACITURA: Colle, piano. ALTIMETRIA: 235-355. NATURA DEL TERRENO: Conglomerati presso Bernate, Fino, Bregnano. Diluviale ferretizzato da Minoprio e Bulgorello sino al confine della provincia. Morenico a Luisago, a Casnate, da Fino a Vertemate. Diluviale e alluviale nel rimanente.		Superficie della zona e sua ripartizione			
		Seminativi . . . } semplici Ettari	491 } 3 370	Per cento	9.6 } 65.6
		con piante legnose »	2 879	»	56.0
		Prati e pascoli permanenti »	748	»	14.6
		Colture specializz. di piante legnose »	2	»	..
		Boschi compresi i castagneti »	886	»	17.3
		Incolto produttivo »	131	»	2.5
			5 137	»	100.0
		Superficie agraria e forestale . Km. ²	51.37	»	93.0
		Id. improduttiva. »	3.86	»	7.0
		Superficie territoriale »	55.23	»	100.0

Qualità dei terreni e delle colture	Superfici						Denominazione dei prodotti	Unità di misura	Produzioni normali			
	integranti la superf. agr. e forest.			ripetute					dei terreni più produttivi	dei terreni meno produttivi	dell'intera superficie coltivata	
	Ettari	per cento		Ettari	per cento				per ettaro	per ettaro	per ettaro	complessive
		della superficie in rotazione	della superficie agraria e forestale		della superficie in rotazione	della superficie agraria e forestale						
Piante erbacee nei seminativi.												
Fumento	1 276	40.0	24.9	Granella	Quintali	20	9	15.0	19 140
Segale	549	17.1	10.7	Id.	»	18	9	14.0	7 686
Orzo	6	0.2	0.1	Id.	»	18	8	12.5	75
Avena	31	1.0	0.6	Id.	»	20	10	14.3	445
Grano saraceno	6	0.2	0.1	Id.	»	9	5	6.0	36
Granoturco	671	21.0	13.1	Id.	»	30	15	25.5	16 775
Id. cinquantino	933	29.2	18.2	Id.	»	17	16	10.0	9 340
Miglio e panico	130	4.1	2.5	Id.	»	13	5	8.2	1 075
Patate	246	7.6	4.8	Tuberi	»	240	100	165.0	40 590
Lino	3	0.1	Tiglio	»	6.0	18
Ravizzone	22	0.7	0.4	Seme	»	7.0	21
Id. in coltura intercalare	7	0.2	0.1	Id.	»	15	4	8.6	189
Ortaggi di grande coltura (intercalari)	33	1.0	0.6	Id.	»	6	4	5.0	35
Prato artificiale in rotazione (trifoglio pratense, medica)	338	10.5	6.6	Ortaggi diversi	Lire	300	100	241.3	7 962
Prato artificiale nell'anno di formazione	397	12.4	7.7	Fieno	Quintali	75	25	65.0	21 970
Erbai annuali (primaverili) . .	58	1.8	1.1	Strame ed erba raggugliata a fieno	»	30	10	27.0	10 719
Id. intercalari	838	26.2	16.2	Erba	»	225	90	160.0	9 280
Tare	45	..	0.9	Id.	»	150	50	110.0	92 180
produttive	Fieno	»	18	12	20.0	900
improduttive	125	..	2.4	—	—
Prati e pascoli permanenti.												
Prato permanente asciutto . . .	565	..	11.0	Fieno	Quintali	75	45	60.0	33 900
Id. irriguo	61	..	1.2	Id.	»	80	75	80.0	4 880

Ripartizione dei seminativi.

	Ettari	Per cento		Ettari	Per cento
Coltura dei cereali	2 533	79.3	Seminativi a colture in rotazione.	3 200	..
Id. delle piante da foraggio	396	12.3	Id. a colture permanenti
Id. delle piante industriali	25	0.8	Tare e spazi sotto le arborature	170	..
Altre colture	246	7.6			
Riposi con o senza pascolo	Superficie dei seminativi	3 370	100.0
Superficie netta dei seminativi . . .	3 200	100.0	Colture intercalari e di successivo raccolto . .	2 344	73.3

III COMPARTIMENTO — LOMBARDIA

Provincia di COMO.

BASSO COMASCO.

Popolazione (Censimento del 1911).		Bestiame (Censimento del 1908).		COMUNI COMPRESI NELLA ZONA.	
Numero	Abitanti		Capl		
Centri sopra 1000 abitanti.	6	Equini	899	Asnago	Fino Mornasco
Id. sotto id.	19	Bovini	3 206	Bernate di Como.	Grandate
Popolazione agglomerata	18 351	Suini	939	Bregnano	Luisago
Id. sparsa	3 810	Ovini	87	Bulgorello	Iurate Abbate
Popolazione totale	22 161			Casnate	Minoprio
				Cassina Rizzardi	Rovellasca
				Cermenate	Vertemate
				Civello	
Abitanti per chilometro quadrato: 401.		Quintali 2.70 di peso vivo per ettaro della superficie agraria e forestale.			

Qualità dei terreni e delle colture	Superfici						Denominazione dei prodotti	Unità di misura	Produzioni normali			
	integranti la superf. agr. e forest.			ripetute					dei terreni più produttivi	dei terreni meno produttivi	dell'intera superficie coltivata	
	Ettari	per cento		Ettari	per cento				per ettaro	per ettaro	per ettaro	complessive
		della superficie in rotazione	della superficie agraria e forestale		della superficie in rotazione	della superficie agraria e forestale						
Prato sortuoso	96	..	1.9	Fieno	Quintali	45	25	34.1	3 280
Terreni a pascolo	6	..	0.1	Erba ragguagl. a fieno	"	20	20	20.0	120
Pascolo nell'incolto produttivo .	7	..	0.1	Id.	"	12	9	10.0	70
Palude da strame	2	Strame	"	25	25	25.0	50
Tare improduttive	20	..	0.4	—	"
Piante legnose.												
Viti nei seminativi e nei prati arborati	32	..	0.6	Uva	Quintali	30	30	30.0	960
Celsi nei seminativi e nei prati arborati	2 977	..	58.0	Foglia	"	18	3	7.5	22 385
Fruttiferi sparsi nei seminativi e nei prati	2 728	Frutta varie	"	0.4	1 090
Vigneto	2	Uva	"	60	60	70.0	140
Piante legnose nei seminativi e nei prati	2 826	..	55.0	Legna da ardere	"	6	1	4.1	11 700
Piante legnose nell'incolto produttivo	122	..	2.4	Id.	"	12	5	8.7	1 065
Castagneto	4	..	0.1	Legname da lavoro	"	5	5	5.0	20
Bosco castanile da taglio	64	..	1.3	Legna da ardere	"	15	15	15.0	60
Id. resinoso dolce	47	..	0.9	Castagne	"	15	15	15.0	60
Id. d'alto fusto forte	64	..	1.3	Legna da ardere	"	40	30	34.0	2 175
Id. ceduo	707	..	13.7	Legname da lavoro	"	15	10	12.3	580
							Legna da ardere	"	21	15	18.5	850
							Legname da lavoro	"	11	7	9.7	620
							Legna da ardere	"	24	15	19.5	1 250
							Legna da ardere	"	30	25	27.4	19 415
Superficie complessiva agraria e forestale	5 137	100.0	100.0									

Produzione dei foraggi.

	Effettiva Quintali	Ridotta a fieno normale Quintali		Effettiva Quintali	Ridotta a fieno normale Quintali
Prato artificiale in rotazione	21 970	25 300	Pascolo nell'incolto produttivo	100
Id. nell'anno di formazione	10 719	9 600	Paglia di frumento, avena, segale, orzo	43 800	14 500
Erbai annuali ed intercalari	101 460	16 900	Cimature, sfogliature, scerbature, ecc.	24 500	7 400
Tare produttive	900	Strami	40 100	8 000
Prato permanente asciutto	33 900			
Id. id. irriguo	4 880	4 600	Totale	123 900
Id. sortuoso	3 280	2 600			
Terreni a pascolo	100			

Per ettaro della superficie agraria e forestale: Quintali 24.1.

		Superficie della zona e sua ripartizione			
		Ettari	Per cento	Ettari	Per cento
GIACITURA: Piano, colle.					
ALTIMETRIA: 230-420.					
NATURA DEL TERRENO: Prevalente il diluviale ferrettizzato. Morenico attorno ad Appiano sin verso Cirimido e Lomazzo. Diluviale argilloso da Fenegrò a Turate e nel fondo delle valli, salvo l'alluviale del Lura.					
Seminativi . . .	{ semplici	950	10.0	6 264	65.6
	{ con piante legnose	5 314	55.6		
Prati e pascoli permanenti				472	5.0
Coltura specializz. di piante legnose				7	..
Boschi compresi i castagneti		2 403	25.2		
Incolto produttivo		410	4.2		
		9 556	100.0		
Superficie agraria e forestale . Km. ²		95.56	94.2		
Id. improduttiva		5.86	5.8		
Superficie territoriale		101.42	100.0		

Qualità dei terreni e delle colture	Superfici						Denominazione dei prodotti	Unità di misura	Produzioni normali			
	integranti la superf. agr. e forest.			ripetute					dei terreni più produttivi	dei terreni meno produttivi	dell'intera superficie coltivata	
	per cento			per cento					— per ettaro	— per ettaro	per ettaro	complessive
	Ettari	della superficie in rotazione	della superficie agraria e forestale	Ettari	della superficie in rotazione	della superficie agraria e forestale						
Piante erbacee nei seminativi.												
Frumento	2 407	40.5	25.1	Granella	Quintali	20	10	15.0	36 105
Segale	791	13.3	8.3	Id.	»	20	10	14.3	11 310
Avena e orzo	81	1.4	0.9	Id.	»	22	10	16.5	1 340
Granoturco	1 137	19.1	11.9	Id.	»	32	15	25.0	28 425
Id. cinquantino	1 328	22.4	13.9	Id.	»	15	7	10.5	13 945
Miglio e panico	232	3.9	2.4	Id.	»	12	4	8.6	1 995
Patate	467	7.9	4.9	Tuberi	»	225	100	170.0	79 300
Canapa	4	Tiglio	»	8	5	7.5	30
Ravizzone	47	0.9	0.6	Seme	»	12	5	8.1	380
Ortaggi di grande coltura (intercalari)	58	1.0	0.6	Ortaggi diversi	Lire	300	90	230.7	13 380
Prato artificiale in rotazione (trifoglio pratense, medica)	772	13.0	8.1	Fieno	Quintali	90	45	65.0	50 180
Prato artificiale nell'anno di formazione	886	14.9	9.2	Strame ed erba raggugliata a fieno	»	32	11	23.0	20 378
Erbai annuali (primaverili)	232	3.9	2.5	Erba	»	190.0	44 080
Id. intercalari	1 516	25.5	14.8	Id.	»	125.0	189 500
Orti	4	Ortaggi diversi	Lire	1 000	1 000	1 000.0	4 000
Tare	{ produttive	81	..	0.8	Fieno	Quintali	20	12	20.0	1 620
	{ improduttive	241	..	2.5	—	—

Ripartizione dei seminativi.

	Ettari	Per cento		Ettari	Per cento
Coltura dei cereali	4 416	74.3	Seminativi a colture in rotazione	5 938	94.8
Id. delle piante da foraggio	1 004	16.9	Id. a colture permanenti	4	..
Id. delle piante industriali	51	0.9	Tare e spazi sotto le arborature	322	5.2
Altre colture	467	7.9	Superficie dei seminativi	6 264	100.0
Riposi con o senza pascolo	Colture intercalari e di successivo raccolto	4 020	67.7
Superficie netta dei seminativi	5 938	100.0			

III COMPARTIMENTO — **LOMBARDIA****Provincia di COMO.****PIANO COMASCO.**

<i>Popolazione</i> (Censimento del 1911)		<i>Bestiame</i> (Censimento del 1908)		COMUNI COMPRESI NELLA ZONA.	
	Numero Abitanti		Capi		
Centri sopra 1000 abitanti	9	Equini	1 873	Appiano	Limido Comasco
Id. sotto id.	15	Bovini	5 331	Beregazzo	Locate Varesino
Popolazione agglomerata	25 559	Suini	1 091	Bulgarograsso	Lomazzo
Id. sparsa	4 268	Ovini	257	Cadorago	Lurago Marinone
Popolazione totale	29 827			Carbonate	Mozzate
		Quintali 2.60 di peso vivo per ettaro		Caslino al Piano	Oltrona di San Mamette
		della superficie agraria e forestale.		Cirimido	Rovello
Abitanti per chilometro quadrato: 294.				Fenegrò	Turate
				Guanzate	Veniano.

<i>Qualità dei terreni</i> <i>e delle colture</i>	<i>Superfici</i>						<i>Denominazione</i> <i>dei prodotti</i>	<i>Unità</i> <i>di</i> <i>misura</i>	<i>Produzioni normali</i>			
	<i>integranti</i> <i>la superf. agr. e forest.</i>			<i>ripetute</i>					<i>dei terreni</i>	<i>dei terreni</i>	<i>dell'intera superficie</i>	
	<i>Ettari</i>	<i>per cento</i>		<i>Ettari</i>	<i>per cento</i>				<i>più</i> <i>produttivi</i>	<i>meno</i> <i>produttivi</i>	<i>per ettaro</i>	<i>complessive</i>
Prati e pascoli permanenti.												
Prato permanente asciutto	456	..	4.8	Fieno	Quintali	75	45	65.0	29 640
Terreni a pascolo	1	Erba ragguagl. a fieno	•	20	20	20.0	20
Pascolo nell'incolto produttivo	40	..	0.4	Id.	•	10.0	400
Tare improduttive	15	..	0.2	—	•
Plante legnose.												
Gelsi nei seminativi e nei prati arborati	5 441	..	56.9	Foglia	•	8.4	45 860
Fruttiferi sparsi nei seminativi e nei prati	5 039	..	52.7	Frutta varie	•	0.3	1 510
Vigneto	4	Uva	•	66.2	260
Frutteto	3	Frutta varie	•	90.0	270
Plante legnose nei seminativi e nei prati	5 447	..	57	Legna da ardere	•	4.2	23 100
Plante legnose nell'incolto produttivo (zerbo e brughiera)	370	..	3.8	Id.	•	9.6	3 570
Boschi	2 403	..	25.2	Legname da lavoro	•	12.0	11 790
Boschi	2 403	..	25.2	Legna da ardere	•	27.4	66 940
Superficie complessiva agraria e forestale	9 556											

Produzione dei foraggi.

	<i>Effettiva</i> <i>—</i> <i>Quintali</i>	<i>Ridotta</i> <i>a fieno</i> <i>normale</i> <i>—</i> <i>Quintali</i>		<i>Effettiva</i> <i>—</i> <i>Quintali</i>	<i>Ridotta</i> <i>a fieno</i> <i>normale</i> <i>—</i> <i>Quintali</i>
Prato artificiale in rotazione	50 180	57 700	Paglia di frumento, avena, segale, orzo	80 700	26 600
Id. id. nell'anno di formazione	20 378	18 300	Cimature, sfogliature, scerbature, ecc.	30 000	9 000
Erbai annuali e intercalari	233 580	38 900	Strami	64 200	14 800
Tare produttive	1 600	Totale	196 900
Prato permanente asciutto	29 600			
Terreni a pascolo e incolto produttivo	400	Per ettaro della superficie agraria e forestale: Quintali 20.6.		

PROVINCIA DI BERGAMO

DENOMINAZIONE DELLE ZONE

N.º d'ordine
nel volume
e nella carta

Pagina

24. Zona dell'Alta Valle Brembana e Seriana	110
25. Zona della Media Valle Brembana e Seriana.	112
26. Zona della Val Cavallina.	114
27. Zona della Riviera occidentale del Lago d'Iseo.	116
28. Zona delle Colline Bergamasche	118
29. Zona della Pianura Bergamasca dell'Isola	120
30. Zona della Media Pianura Bergamasca	122
31. Zona della Bassa Pianura Bergamasca	124

24. — ZONA DELL'ALTA VALLE

GIACITURA: Monte. ALTIMETRIA: 440-3050. NATURA DEL TERRENO: Micascisti con graniti e scisti argillosi a settentrione. Conglomerati e scisti con rocce eruttive a Mezzoldo, Foppolo, Fondra, Gromo e a N. di Vilminore. Arenarie rosse, a N. tra Valtorta e Piazzatorre, da Valnegrà a Gromo e attorno a Vilminore. Calcari e dolomie con rocce eruttive sparse nel resto della zona. Morene in terrazze ad Ardesio e Oltressenda.	Superficie della zona e sua ripartizione.			
	Seminativi . . . { semplici Ettari	315 } 321	Per cento	0.6 } 0.6
	» con piante legnose »	6	»	»
	Prati e pascoli permanenti »	19 067	»	34.6
	Culture specializz. di piante legnose »	..	»
	Boschi compresi i castagneti »	21 400	»	38.7
	Incolto produttivo »	14 427	»	26.1
	» »	55 215	»	100.0
	Superficie agraria e forestale . Km. ²	552.15	»	78.6
	Id. improduttiva »	159.24	»	21.4
	Superficie territoriale »	711.39	»	100.0

Qualità dei terreni e delle colture	Superfici						Denominazione dei prodotti	Unità di misura	Produzioni normali			
	integranti la superf. agr. e forest.			ripetute					dei terreni più produttivi	dei terreni meno produttivi	dell'intera superficie coltivata	
	Ettari	per cento		Ettari	per cento				— per ettaro	— per ettaro	per ettaro	complessive
		della superficie in rotazione	della superficie agraria e forestale		della superficie in rotazione	della superficie agraria e forestale						
Piante erbacee nei seminativi.												
Fumento	49	16.2	0.1	Granello	Quintali	15	10	13.0	650
Segale	18	5.9	Id.	»	14	11	12.0	220
Orzo	1	0.3	Id.	»	10	10	10.0	10
Granoturco	90	29.8	0.2	Id.	»	30	15	22.0	2 040
Fagiuoli consociati al granturco	87	28.8	0.1	Semi	»	1.3	110
Patate	104	34.5	0.2	Tuberi	»	150	100	119.0	12 420
Prato artificiale in rotazione (trifoglio pratense)	40	13.3	0.1	Fieno	»	85	70	80.0	3 210
Prato artificiale nell'anno di formazione	57	18.8	0.1	Strame ed erba raggugliata a fieno	»	25	15	17.0	970
Tare	5	Fieno	»	30	25	29.0	145
produttive	5	—	—
improduttive	14						
Prati e pascoli permanenti.												
Prato permanente asciutto	4 784	..	8.7	Fieno	Quintali	68	42	53.9	257 860
Terreni a pascolo	14 283	..	25.9	Erba raggugli. a fieno	»	10	6	7.8	111 390
Pascolo nel castagneto	35	..	0.1	Id.	»	8	6	6.0	230
Id. nel bosco	21 365	..	40.8	Id.	»	2	1	1.2	24 810
Pascolo nell'incolto produttivo (zerbo bosc. e cesp.)	12 684	..	23.0	Id.	»	2	1	1.2	15 890

Ripartizione dei seminativi.

	Ettari	Per cento		Ettari	Per cento
Coltura dei cereali	158	52.2	Seminativi a colture in rotazione	302	94.1
Id. delle piante da foraggio	40	13.3	Id. a colture permanenti
Id. delle piante industriali	Tare e spazi sotto le arborature	19	5.9
Altre colture	104	34.5	Superficie dei seminativi	321	100.0
Riposi con o senza pascolo			
Superficie netta dei seminativi	302	100.0	Culture intercalari e di successivo raccolto	57	18.8

BREMBANA E SERIANA.

<i>Popolazione</i> (Censimento del 1911)			<i>Bestiame</i> (Censimento del 1908)		COMUNI COMPRESI NELLA ZONA.
	Numero	Abitanti		Capi	
Centri sopra 1000 abitanti.	2		Equini	549	Ardesio - Averara - Azzone - Baresi - Bondione - Bordogna - Branzi - Carona - Cassiglio - Colere - Cusio - Fiumenero - Fondra - Foppolo - Gandellino - Gromo - Lenna - Lizzola - Mezzoldo - Moio de' Calvi - Olmo al Brembo - Oltrepovo - Oltressenda Alta - Oltressenda Bassa - Ornica - Piazza Brembana - Piazzatorre - Piazzolo - Roncobello - Santa Brigida - Schilpario - Trabucello - Valgoglio - Valleve - Valnegrà - Valtorta - Vilminorè.
Id. sotto id.	93		Bovini	7 437	
Popolazione agglomerata		19 829	Suini	1 683	
Id. sparsa		4 634	Ovini	7 048	
Popolazione totale		24 463			
Abitanti per chilometro quadrato: 34.			Quintali 0.44 di peso vivo per ettaro della superficie agraria e forestale.		

<i>Qualità dei terreni e delle colture</i>	<i>Superfici</i>						<i>Denominazione dei prodotti</i>	<i>Unità di misura</i>	<i>Produzioni normali</i>			
	<i>integranti la superf. agr. e forest.</i>			<i>ripetute</i>					<i>dei terreni più produttivi</i>	<i>dei terreni meno produttivi</i>	<i>dell'intera superficie coltivata</i>	
	<i>Ettari</i>	<i>per cento</i>		<i>Ettari</i>	<i>per cento</i>						<i>per ettaro</i>	<i>per ettaro</i>
		<i>della superficie in rotazione</i>	<i>della superficie agraria e forestale</i>		<i>della superficie in rotazione</i>	<i>della superficie agraria e forestale</i>						
Piante legnose.												
Gelsi nei seminativi e nei prati arborati	16	Foglia	Quintali	6.5	100
Castagni sparsi	Castagne	"	710
Piante legnose nei terreni a pascolo	1 061	..	1.8	Legna da ardere	"	10	4	7.5	7 920
Piante legnose nell'incolto produttivo	1 743	..	3.1	Id.	"	50	4	6.5	20 810
Id.	1 440	..	2.9	Castagne	"	30	20	25.0	900
Castagneto	35	..	0.1	Pali e legna da ardere	"	30.0	150
Bosco castanile da taglio	5	Legname da lavoro	"	40	20	30.0	5 250
Bosco di alto fusto (latifoglio)	175	..	0.3	Id.	"	25	10	17.5	149 152
Bosco resinoso	8 523	..	15.4	Legna da ardere	"	6	5	5.3	44 570
Bosco ceduo sotto fustaia	1 069	..	1.9	Legna mista	"	8.2	8 780
							Legna forte	"	3.1	3 250
							Legna dolce	"	1.7	19 340
Bosco ceduo misto	11 593	..	21.0	Id. forte	"	3.2	37 260
							Id. mista	"	8.6	99 580
							Carbone	"	1.7	20 200
Superficie complessiva agraria e forestale	55 215											

Produzione dei foraggi.

	<i>Effettiva</i> Quintali	<i>Ridotta a fieno normale</i> Quintali		<i>Effettiva</i> Quintali	<i>Ridotta a fieno normale</i> Quintali
Prato artificiale in rotazione	3 210	3 700	Pascolo nei boschi	24 800
Id. id. nell'anno di formazione	970	900	Paglie di frumento, avena, segale, orzo.	1 370	500
Tare produttive	100	Cimature, sfogliature, scerbature, ecc.	957	200
Prato permanente asciutto	257 900	Strami	54 690	10 900
Terreni a pascolo	111 400	Totale	426 500
Pascolo nell'incolto produttivo	15 900			
Pascolo nel castagneto	200	Per ettaro della superficie agraria e forestale: Quintali 7.7.		

GIACITURA: Monte, colle. ALTIMETRIA: 290-2520. NATURA DEL TERRENO: Zona prevalentemente dolomitica e calcarea con pochi porfidi, arenarie e marne scistose, da S. Giovanbianco sino oltre Gorno. Ceppo presso Cornello, Spino, Zogno e Gazzaniga. Morene a terrazzi a Fuipiano, Piario, Ponte Nossa. Ligniti e lacustre a Leffe e Cerete. Morenico con massi erratici a S. di Clusone lungo il Serio e il Borlezza. Gesso a Dossena. Alluvione terrazzato a S. di Casnigo.	Superficie della zona e sua ripartizione							
	Seminativi . . . } semplici Ettari 3 487 } } con piante legnose » 2 240 } 5 727	Per cento 4.7 } » » » 3.1 } 7.8	Prati e pascoli permanenti » 35 292 » 47.9	Culture specializz. di piante legnose » 16 »	Boschi compresi i castagneti » 25 281 » 34.3	Incolto produttivo » 7 359 » 10.0	Superficie agraria e forestale . Km. ² 736.75 » 93.6	Id. improduttiva » 59.20 » 6.4

Qualità dei terreni e delle colture	Superfici						Denominazione dei prodotti	Unità di misura	Produzioni normali				
	integranti la superf. agr. e forest.			ripetute					dei terreni più produttivi	dei terreni meno produttivi	dell'intera superficie coltivata		
	Ettari	per cento		Ettari	per cento				per ettaro	per ettaro	per ettaro	complessive	
Piante erbacee nei seminativi.													
Frumento	1 882	34.1	2.6	Granella	Quintali	16	8	14.0	26 410	
Segale	3	Id.	»	14	14	14.0	40	
Granoturco	2 248	40.7	3.0	Id.	»	32	10	25.0	57 080	
Fagioli consociati al granturco	2 248	40.7	31.1	Id.	»	0.8	1 810	
Patate	505	9.2	0.7	Tuberi	»	150	100	114.0	57 770	
Zucche consociate	43	0.8	..	Frutti	»	0.5	20	
Verze in coltura intercalare	79	1.4	0.1	Teste	»	50.0	3 950	
Rape id. id.	3	Radici	»	60	60	60.0	180	
Prato artificiale in rotazione (trifoglio pratense e in piccola parte medica).	883	16.0	1.2	Fieno	»	90	60	77.0	68 020	
Prato artificiale nell'anno di formazione (per la maggior parte prato intercalare di trifoglio).	1 787	32.3	2.4	Strame ed erba raggugliata a fieno	»	20.0	35 240	
Erbai intercalari diversi	27	0.5	..	Erba	»	180.0	4 860	
Tare	159	..	0.2	Fieno	»	28.0	4 570	
} produttive	47	..	0.1		—	
} improduttive													
Prati e pascoli permanenti.													
Prato permanente asciutto	12 631	..	17.1	Fieno	Quintali	65	45	53.5	674 562	
Id. id. irriguo	25	Id.	»	80	65	74.0	1 850	
Terreni a pascolo	22 636	..	30.8	Erba raggugl. a fieno.	»	12	10	7.6	172 500	
Pascolo nel castagneto	1 648	..	2.2	Id.	»	15	3	7.0	12 470	
Id. nei boschi	14 143	..	19.2	Id.	»	2	1	1.7	24 500	
Id. nell'incolto produttivo (zerbo boscato e cespugliato)	5 370	..	7.3	Id.	»	2	1	1.7	6 100	

Ripartizione dei seminativi.

	Ettari	Per cento		Ettari	Per cento
Coltura dei cereali	4 133	74.8	Seminativi a colture in rotazione	5 521	96.4
Id. delle piante da foraggio	883	16.0	Id. a colture permanenti
Id. delle piante industriali	Tare e spazi sotto le arborature	206	3.6
Altre colture	505	9.2	Superficie dei seminativi	5 727	100.0
Riposi con o senza pascolo	Culture intercalari e di successivo raccolto	1 896	34.2
Superficie netta dei seminativi	5 521	100.0			

III COMPARTIMENTO — LOMBARDIA

Provincia di BERGAMO.

VALLE BREMBANA E SERIANA.

Popolazione (Censimento del 1921)		Bestiame (Censimento del 1908)		COMUNI COMPRESI NELLA ZONA.
Numero	Abitanti		Capl	
Centri sopra 1000 abitanti.	20	Equini	2 739	Albino - Aviatice - Barzizza - Bedullta - Berbenno - Biello - Bondo - Petello - Bossico - Bracca - Brembilla - Brumano - Camerata - Cornello - Capizzone - Casnigo - Cazzano Sant'Andrea - Castione della Presolana - Cene - Cepino - Cerete - Clanezzo - Clusone - Colzate - Corna - Cornalba - Costa di Serina - Costa Valle Imagna - Desenzano al Serio - Dossena - Endenan - Fino del Monte - Florano al Serio - Frerola - Fulpiano al Brembo - Fulpiano Valle Imagna - Gandino - Gazzaniga - Gerosa - Gorno - Grumello de' Zanchi - Leffe - Locatello - Mazzoleni e Falghera - Oltre il Colle - Oneta - Onore - Orezzo - Parre - Peja - Piarlo - Piarlo - Piarlo Alto - Piarlo Basso - Fonte di Nossa - Poscante - Premolo - Rigosa - Roncola - Rota Dentro - Rotafuori - Rovetta - San Gallo - San Giovanni Bianco - San Pellegrino - San Pietro d'Orzio - Sadrina - Selino - Selvino - Serina - Somedenna - Songavazzo - Sovere - Spino al Brembo - Stabbello - Strozza - Taleggio - Vall'Alta - Valsecca - Vedeseta - Vertova - Zogno.
Id. sotto id.	159	Bovini	21 796	
Popolazione agglomerata	67 329	Suini	5 211	
Id. sparsa	32 141	Ovini	5 070	
Popolazione totale	99 470	Quintali 0.97 di peso vivo per ettaro della superficie agraria e forestale .		
Abitanti per chilometro quadrato 125.				

Qualità dei terreni e delle colture	Superfici						Denominazione dei prodotti	Unità di misura	Produzioni normali			
	integranti la superf. agr. e forest.			ripetute					dei terreni più produttivi	dei terreni meno produttivi	dell'intera superficie coltivata	
	Ettari	per cento		Ettari	per cento				per ettaro	per ettaro	per ettaro	complessive
Plante legnose.												
Viti nei seminativi e nei prati arborati	369	..	0.5	Uva	Quintali	60	4	14.0	5 300
Gelsi nei seminativi e nei prati arborati	2 995	..	4.1	Foglia	"	12	2	7.3	21 590
Fruttiferi sparsi nei seminativi e nei prati	5 650	..	7.7	Frutta varie	"	5.1	28 960
Castagni sparsi	Castagne	"	3 280
Vigneto	13	Uva	"	46.0	600
Gelsato	2	Foglia	"	60.0	120
Frutteto	1	Frutta varie	"	25.0	25
Plante legnose nei seminativi e nei prati	5 215	..	7.1	Legna da ardere	"	2.1	11 310
Plante legnose nei pascoli boscati	6 492	..	8.8	Id. id.	"	10	3	5.7	37 350
Plante legnose nell'incolto produttivo (zerbo cespugliato e boscato)	1 989	..	2.7	Id. id.	"	10	2	4.0	12 260
Id.	1 012	..	1.4	Castagne	"	40	15	22.5	37 230
Castagneto	1 653	..	2.2	Legna da ardere	"	8.0	13 200
Bosco castanile da taglio	273	..	0.4	Pali e legna da ardere	"	35	30	31.0	18 470
Bosco resinoso	2 161	..	2.9	Legname da lavoro	"	30	10	20.0	43 220
Bosco ceduo	21 194	..	28.8	Legna da ardere	"	5	3	3.0	7 150
Superficie complessiva agraria e forestale	73 675						Id. id.	"	30	15	27.0	575 200

Produzione dei foraggi.

	Effettiva — Quintali	Ridotta a fieno normale — Quintali		Effettiva — Quintali	Ridotta a fieno normale — Quintali
Prato artificiale in rotazione	68 020	78 200	Pascolo nel castagneto	12 500
Id. id. nell'anno di formazione	35 240	31 700	Pascolo nei boschi	24 500
Erbai intercalari diversi	4 860	800	Paglie di frumento, avena, segale, orzo	37 595	12 400
Tare produttive	4 600	Cimature, sfogliature, scerbature, ecc.	24 034	6 000
Prato permanente asciutto	674 600	Strami	277 705	55 500
Id. id. irriguo	1 850	1 800	Totale	1 081 200
Terreni a pascolo	172 500	Per ettaro della superficie agraria e forestale: Quintali 14.7.		
Pascolo nell'incolto produttivo	6 100			

VAL CAVALLINA.

Popolazione (Censimento del 1911).		Bestiame (Censimento del 1908).		COMUNI COMPRESI NELLA ZONA.	
Numero Abitanti		Capi			
Centri sopra 1000 abitanti	—	Equini	230	Berzo S. Fermo.	Molini di Colognola.
Id. sotto id.	30	Bovini	2 605	Bianzano.	Molongo.
Popolazione agglomerata	9 963	Suini	627	Borgo di Terzo.	Monasterolo del Castello.
Id. sparsa	1 981	Ovini	1 044	Endine.	Piangaiano.
Popolazione totale	11 944			Endratico.	Ranzanico.
				Gaverina.	Spinone.
				Grone.	Vigano San Martino.
				Luzzana.	
Abitanti per chilometro quadrato: 141.		Quintali 1.12 di peso vivo per ettaro della superficie agraria e forestale.			

Qualità dei terreni e delle colture	Superfici						Denominazione dei prodotti	Unità di misura	Produzioni normali			
	integranti la superf. agr. e forest.			ripetute					dei terreni più produttivi	dei terreni meno produttivi	dell'intera superficie coltivata	
	Ettari	per cento		Ettari	per cento				per ettaro	per ettaro	per ettaro	complessive
		della superficie in rotazione	della superficie agraria e forestale		della superficie in rotazione	della superficie agraria e forestale						
Piante legnose.												
Viti nei seminativi e nei prati arborati	731	..	9.3	Uva	Quintali	60	40	48.0	35 040
Gelsi nei seminativi e nei prati arborati	1 304	..	16.5	Foglia	•	16	8	11.2	14 610
Fruttiferi sparsi nei seminativi e nei prati	2 403	..	30.7	Frutta diverse	•	8.2	19 800
Castagni nei seminativi e nei prati	376	..	9.7	Castagne	•	40	5	10.7	4 050
Vigneto	135	..	1.8	Uva	•	80	50	58.8	8 010
Gelseto	5	Foglia	•	36.0	180
Piante legnose nei seminativi, nei prati e nei vigneti	2 944	..	36.4	Legna da ardere	•	3.5	10 600
Piante legnose nell'incolto produttivo	68	..	0.9	Id.	•	5.0	340
Castagneto	317	..	4.0	Castagne	•	30	15	21.8	6 940
Bosco castanile da taglio	139	..	1.7	Legna da ardere	•	5.0	1 585
Id. ceduo	3 189	..	41.0	Pali e legna da ardere	•	10.3	1 480
Id. ceduo	3 189	..	41.0	Legna da ardere	•	40	15	24.8	79 210
Superficie complessiva agraria e forestale	7 818											

Produzione dei foraggi

	Effettiva		Ridotta a fieno normale			Effettiva		Ridotta a fieno normale	
	Quintali	Quintali	Quintali	Quintali		Quintali	Quintali	Quintali	Quintali
Prato artificiale in rotazione	8 050	9 300	Pascolo nei boschi e nel castagneto	7 000				
Id. id. nell'anno di formazione	7 030	6 300	Paglie di frumento, avena, segale, orzo.	8 620	3 400				
Tare produttive	3 000	Cimature, sfogliature, scerbature, ecc.	4 250	1 100				
Prato permanente asciutto	78 700	Strami	23 910	4 800				
Id. id. irriguo	1 120	1 100	Totale	122 000				
Terreni a pascolo	7 100							
Pascolo nell'incolto produttivo	200	Per ettaro della superficie agraria e forestale: Quintali 15.6.						

GIACITURA : Monte, colle. ALTIMETRIA : 185-1880. NATURA DEL TERRENO : Zona prevalentemente calcarea. Poca dolomia specialmente tra Zorzino e Lovere. Rari i porfidi. Arenarie e marne scistose a N. di Lovere. Gesso a Lovere, Volpino e Rogno. Terrazzi morenici a Vigolo e Parzanica. Lacustre a Pianico. Morene e massi erratici lungo il Borlezza.	Superficie della zona e sua ripartizione			
	Seminativi { semplici Ettari 396 } { con piante legnose » 856 }	Per cento 4.0 } » 8.7 }	12.7	
Prati e pascoli permanenti »	3 249	»	»	33.1
Culture specializz. di piante legnose »	337	»	»	3.3
Boschi compresi i castagneti »	4 233	»	»	43.1
Incolto produttivo »	767	»	»	7.8
	9 838	»	»	100.0
Superficie agraria e forestale . Km. ²	98.38	»	»	76.9
Id. improduttiva »	30.88	»	»	23.1
Superficie territoriale »	129.26	»	»	100.0

Qualità dei terreni e delle colture	Superfici						Denominazione dei prodotti	Unità di misura	Produzioni normali			
	integranti la superf. agr. e forest.			ripetute					dei terreni più produttivi	dei terreni meno produttivi	dell'intera superficie coltivata	
	Ettari	per cento		Ettari	per cento				per ettaro	per ettaro	per ettaro	complessive
		della superficie in rotazione	della superficie agraria e forestale		della superficie in rotazione	della superficie agraria e forestale						
Piante erbacee nei seminativi.												
Fumento	410	34.9	4.2	Granella	Quintali	13	7	10.4	4 290
Granoturco	535	45.5	5.4	Id.	»	26	3	16.0	8 480
Fagioli consociati al granturco	535	45.5	5.4	Id.	»	0.5	330
Patate	95	8.1	1.0	Tuberi	»	150	80	113.0	10 780
Zucche consociate	65	5.5	0.6	Frutti	»	0.3	20
Verze in coltura intercalare	8	0.7	..	Teste	»	80.0	640
Prato artificiale in rotazione (me- dica e in piccola parte trifoglio pratense)	135	11.5	1.4	Fieno	»	62	50	59.0	7 930
Prato artificiale nell'anno di for- mazione (per la maggior parte prato intercalare di trifoglio)	430	37.4	4.5	Strame ed erba ragguaglata a fieno	»	25	8	16.0	6 860
Tare	70	..	0.7	Fieno	»	60	30	51.0	3 650
produttive	7	—	—
improduttive	—	—
Prati e pascoli permanenti.												
Prato permanente asciutto	2 037	..	20.7	Fieno	Quintali	70	40	51.0	103 850
Id. id. irriguo	15	..	0.2	Id.	»	80	70	77.0	1 160
Id. nell'olliveto	14	..	0.1	—	»	30.0	420
Terreni a pascolo	1 197	..	12.2	Erba ragguagl. a fieno	»	13	5	7.5	9 070
Pascolo nei boschi e nel castagneto	4 139	..	42.1	Id.	»	4	1	2.5	10 520
Id. nell'incolto produttivo	443	..	4.5	Id.	»	2	1	1.0	460

Ripartizione dei seminativi

	Ettari	Per cento		Ettari	Per cento
Cultura dei cereali	945	80.4	Seminativi a colture in rotazione	1 175	93.8
Id. delle piante da foraggio	135	11.5	Id. a colture permanenti
Id. delle piante industriali	Tare e spazi sotto le arborature	77	6.2
Altre colture	95	8.1			
Riposi con o senza pascolo	Superficie dei seminativi	1 252	100.0
Superficie netta dei seminativi	1 175	100.0	Culture intercalari e di successivo raccolto . .	438	38.1

III COMPARTIMENTO — **LOMBARDIA****Provincia di BERGAMO.****OCIDENTALE DEL LAGO D'ISEO.**

Popolazione (Censimento del 1911)			Bestiame (Censimento del 1908)		COMUNI COMPRESI NELLA ZONA.	
	Numero	Abitanti		Capl		
Centri sopra 1000 abitanti	2		Equini	430	Castro.	Riva di Sotto.
Id. sotto id.	31		Bovini	3 602	Costa Volpino.	Rogno.
Popolazione agglomerata		15 094	Suini	905	Esmate.	Sellere.
Id. sparsa		1 923	Ovini	1 459	Fanteno.	Solto.
Popolazione totale		17 017			Loveve.	Tavernola Bergamasca.
					Parzanica.	Vigolo.
					Pianico.	Zorzino.
					Predore.	
Abitanti per chilometro quadrato: 132.			Quintali 1.71 di peso vivo per ettaro della superficie agraria e forestale			

Qualità dei terreni e delle colture	Superfici						Denominazione dei prodotti	Unità di misura	Produzioni normali			
	integranti la superf. agr. e forest.			ripetute					dei terreni più produttivi	dei terreni meno produttivi	dell'intera superficie coltivata	
	Ettari	per cento		Ettari	per cento				per ettaro	per ettaro	per ettaro	complessive
		della superficie in rotazione	della superficie agraria e forestale		della superficie in rotazione	della superficie agraria e forestale						
Piante legnose.												
Viti nei seminativi e nei prati arborati	687	..	7.0	Uva	Quintali	70	42	50.0	29 120
Gelsi nei seminativi e nei prati arborati	990	..	10.1	Foglia	"	11.7	4	8.0	8 060
Olivii nel seminativo arborato	173	..	1.8	Olive	"	10	2	2.2	390
Fruttiferi sparsi nei seminativi e nei prati	3 384	..	34.4	Frutta varie	"	3.3	11 210
Castagni nei seminativi e nei prati	632	..	6.4	Castagne	"	20	2	5.0	3 110
Vigneto	300	..	3.0	Uva	"	70	45	60.0	18 035
Oliveto	37	..	0.3	Olive	"	15	12	14.0	530
Piante legnose nei seminativi e nei prati	2 500	..	25.8	Legna da ardere	"	5.0	12 550
Piante legnose nei pascoli	2 547	..	25.8	Id. id.	"	30	2.5	4.8	12 650
Id. id. nell'incolto produttivo (zerbo boscato e cespugliato)	324	..	3.3	Id. id.	"	10	3	3.7	1 100
Castagneto	449	..	4.6	Castagne	"	25	15	20.0	9 130
Bosco castanile da taglio	80	..	0.8	Legna da ardere	"	5.0	2 200
Id. resinoso	354	..	3.6	Pali e legna da ardere	"	35.0	2 800
Id. ceduo	3 350	..	34.1	Legname da lavoro	"	30	10	20.0	7 080
							Legna da ardere	"	6	4	5.0	1 100
							Id. id.	"	21.0	71 370
Superficie complessiva agraria e forestale	9 838											

Produzione dei foraggi.

	Effettiva — Quintali	Ridotta a fieno normale — Quintali		Effettiva — Quintali	Ridotta a fieno normale — Quintali
Prato artificiale in rotazione	7 930	9 100	Pascolo nei boschi e nel castagneto	10 500
Id. id. nell'anno di formazione	6 860	6 200	Paglie di frumento, avena, segale, orzo	6 974	2 800
Tare produttive	3 700	Cinature, sfogliature, scerbature, ecc.	3 743	900
Prato permanente asciutto	103 800	Strami	28 418	5 700
Id. id. irriguo	1 160	1 100			
Prato nell'oliveto	400	Totale	153 800
Terreni a pascolo	9 100			
Pascolo nell'incolto produttivo	500			
			Per ettaro della superficie agraria e forestale: Quintali 15.6.		

GIACITURA: Colle, piano.

ALTIMETRIA: 150-1450.

NATURA DEL TERRENO: Colline calcari nella regione settentrionale e a NW. della zona da Erve ad Almenno e da Bruntino a Cenate, a Zandobbio e Adrara. Poi da Villa d'Adda a Mapello, attorno a Bergamo e da Gorlago all'Oglio. Morene con massi erratici da Vercurago ad Ambivere e lungo l'Oglio. Marne più a S. dell'Adda sino al lago d'Iseo. Lacustre presso Pontida e Villongo. Ceppo lungo il Brembo e il Serio e presso Caleppio. Argilla presso Almenno San Salvatore e Nese. Alluviale tra Monticelli, Albano e Trescore.

Superficie della zona e sua ripartizione

	Ettari	Per cento	
Seminativi } semplici	506	1.5	} 41.1
Prati e pascoli permanenti	14 700	39.6	
Culture specializz. di piante legnose	4 131		11.2
Boschi compresi i castagneti	3 392		9.1
Incolto produttivo	13 168		35.7
	1 059		2.9
	36 956		100.0
Superficie agraria e forestale. Km. ²	369.56	92.8	
Id. improduttiva	33.39	7.2	
Superficie territoriale	402.95	100.0	

Qualità dei terreni e delle colture.	Superfici						Denominazione dei prodotti	Unità di misura	Produzioni normali			
	integranti la superf. agr. e forest.			ripetute					dei terreni più produttivi	dei terreni meno produttivi	dell'intera superficie coltivata	
	Ettari	per cento		Ettari	per cento				per ettaro	per ettaro	per ettaro	complessive
Piante erbacee nei seminativi.												
Frumento	6 610	46.2	17.9	Granello	Quintali	16	8.0	14.7	97 720
Granoturco	6 532	45.8	17.6	Id.	"	33	15.0	28.0	182 430
Fagioli consociati al granturco	6 532	45.8	17.7	Semi	"	1	0.3	0.4	2 840
Patate	416	2.9	1.1	Tuberi	"	150	100.0	115.0	47 900
Zucche consociate al granturco	6 372	44.6	17.2	Frutti	"	0.5	2 400
Verze in coltura intercalare	407	2.8	1.1	Teste	"	90.0	36 630
Prato artificiale in rotazione (trifoglio pratense, medica)	735	5.1	2.0	Fieno	"	90	40.0	65.0	48 480
Prato artificiale nell'anno di formazione (per la maggior parte prato intercalare di trifoglio, pratense e incarnato)	5 507	38.5	14.9	Strame ed erba raggugliata a fieno	"	30	10.0	27.0	148 990
Erbai intercalari diversi	1 096	7.7	3.0	Erba	"	174.0	190 700
Orti	215	..	0.6	Ortaggi diversi	Lire	4 500	1 500.0	2 650.0	569 500
Tare	470	..	1.3	Fieno	Quintali	45	10.0	19.0	9 100
} produttive	228	..	0.6	—	—
} improduttive						
Prati e pascoli permanenti.												
Prato permanente asciutto	2 088	..	5.7	Fieno	Quintali	62	54.0	585.0	122 450
Id. irriguo	238	..	0.6	Id.	"	70	60.0	67.0	15 970
Terreni a pascolo	1 805	..	4.9	Erba raggugli. a fieno	"	10	4.0	8.0	14 600
Pascolo nei boschi e nel castagneto	12 419	..	33.5	Id.	"	10	1.0	1.8	22 600
Id. nell'incolto produttivo (zerbo)	641	..	1.7	Id.	"	2	1.0	1.3	880

Ripartizione dei seminativi

	Ettari	Per cento		Ettari	Per cento
Coltura dei cereali	13 142	92.0	Seminativi a colture in rotazione	14 293	94.0
Id. delle piante da foraggio	735	5.1	Id. a colture permanenti	215	1.4
Id. delle piante industriali	Tare e spazi sotto le arborature	698	4.6
Altre colture	416	2.9	Superficie dei seminativi	15 206	100.0
Riposi con o senza pascolo	Colture intercalari e di successivo raccolto	7 010	49.0
Superficie netta dei seminativi	14 293	100.0			

COLLINE BERGAMASCHE.

Provincia di BERGAMO.

Popolazione (Censimento del 1911).		Bestiame (Censimento del 1908).		COMUNI COMPRESI NELLA ZONA.	
Numero Abitanti		Capi			
Centri sopra 1000 abitanti.	38	Equini	3 769	Adrara San Martino - Adrara San Rocco - Albano Sant'Alessandro - Almè - Almenno San Bartolomeo - Almenno San Salvatore - Alzano Maggiore - Alzano Sopra - Ambivere - Barzana - Bergamo - Brembate - Bruntino - Calzoppio - Calolzio - Caprino Bergamasco - Carenno - Carobbio - Carvico - Cenate Sopra - Cenate Sotto - Chiuduno - Cisano Bergamasco - Corte - Costa di Mezzate - Credaro - Erve - Foresto Sparso - Gandosso - Gorlago - Grumello del Monte - Locate Bergamasco - Lorentino - Mapello - Monte Marengo - Monticelli di Borgogna - Mozzo - Nembro - Nese - Ossanesca - Paladina - Palazzago - Pontida - Pradalunga - Ponderanica - Ranica - Redona - Rosciate - Rossino - S. Antonio d'Adda - Sarnico - Scauo al Brembo - Scauzo - San Paolo d'Argon - Sombreno - Sorisole - Santo Stefano del Monte degli Angeli - Sotto il Monte - Tagliuno - Torre Boldone - Torre dei Busi - Torre dei Roveri - Trascorre Balneario - Valtesse - Vercurago - Viadanica - Villa d'Adda - Villa d'Almè - Villa di Serio - Villongo Sant'Alessandro - Villongo San Filastro - Zandobbio.	
Id. sotto id.	162	Bovini	18 464		
Popolazione agglomerata	128 306	Suini	5 504		
Id. sparsa	39 833	Ovini	3 309		
Popolazione totale	168 139	Quintali 2.02 di peso vivo per ettaro della superficie agraria e forestale.			
Abitanti per chilometro quadrato: 417.					

Qualità dei terreni e delle colture	Superfici						Denominazione dei prodotti	Unità di misura	Produzioni normali			
	integranti la superf. agr. e forest.			ripetute					dei terreni più produttivi	dei terreni meno produttivi	dell'intera superficie coltivata	
	Ettari	per cento		Ettari	per cento				per ettaro	per ettaro	per ettaro	complesive
		della superficie in rotazione	della superficie agraria e forestale		della superficie in rotazione	della superficie agraria e forestale						
Piante legnose.												
Viti nei seminativi e nei prati arborati	2 181	..	5.9	Uva	Quintali	60	23	28.5	62 310
Gelsi nei seminativi e nei prati arborati	17 362	..	46.9	Foglia	"	20	5	7.8	136 760
Fruttiferi sparsi nei seminativi e nei prati	19 084	..	51.9	Frutta diverse	"	2.0	39 760
Castagni nei seminativi e nei prati	70	..	0.2	Castagne	"	12	10	11.0	770
Vigneto	3 381	..	9.1	Uva	"	80	45	60.0	201 860
Gelseto	11	Foglia	"	50	36	42.0	460
Piante legnose nei seminativi e prati	20 623	..	55.7	Legna da ardere	"	2.0	45 380
Piante legnose nel pascolo	146	..	0.4	Id.	"	10	5	9.0	1 430
Id. nell'incolto produttivo	418	..	1.2	Id.	"	10	1	1.2	590
Castagneto	1 508	..	4.1	Castagne	"	30	15	21.0	31 720
Bosco castanile da taglio	4 240	..	11.5	Legna da ardere	"	5.0	7 540
Id. resinoso	4	Pali e legna da ardere	"	40	23	29.0	126 060
Id. ceduo	7 416	..	20.1	Legname da lavoro	"	30	10	20.0	80
Superficie complessiva agraria e forestale	36 956						Legna da ardere	"	40	22	29.0	214 780

Produzione dei foraggi

	Efficacia		Ridotta a fieno normale		Pascolo nei boschi	Efficacia		Ridotta a fieno normale	
	Quintali	Quintali	Quintali	Quintali		Quintali	Quintali	Quintali	Quintali
Prato artificiale in rotazione.	48 480	55 800	148 990	134 100	Paglie di frumento, avena, segale, orzo.	22 600
Id. id. nell'anno di formazione.	148 990	134 100	190 700	31 900	Cimature, sfogliature, scerbature, ecc.	143 420	87 710	332 980	57 400
Erbai intercalari diversi	190 700	31 900	..	9 100	Strami	21 900
Tare produttive	9 100	..	122 400					66 600
Prato permanente asciutto.	122 400	15 970	15 200	Totale	552 500
Id. id. irriguo	15 970	15 200	..	14 600					
Terreni a pascolo	14 600	..	900					
Pascolo nell'incolto produttivo.	900							
					Per ettaro della superficie agraria e forestale: Quintali 14.9.				

GIACITURA: Piano. ALTIMETRIA: 140-260 NATURA DEL TERRENO: Terreno prevalentemente alluvionale. Ceppo lungo il margine dell'Adda, alla confluenza del Dordo a W. di Filago e lungo il Brembo in masse più o meno continue.	Superficie della zona e sua ripartizione			
	Seminativi	semplici	Ettari	Per cento
	con piante legnose	»	20	0.3
	Prati e pascoli permanenti	»	5 214	83.3
	Colture specializz. di piante legnose	»	89	1.4
	Boschi compresi i castagneti	»	65	1.0
	Incolto produttivo	»	781	12.5
		»	91	1.5
		»	6 260	100.0
	Superficie agraria e forestale	Km. ²	62.60	92.5
	Id. improduttiva	»	5.76	7.5
	Superficie territoriale	»	68.36	100.0

Qualità dei terreni e delle colture	Superfici						Denominazione dei prodotti	Unità di misura	Produzioni normali			
	integranti la superf. agr. e forest.			ripetute					dei terreni più produttivi	dei terreni meno produttivi	dell'intera superficie coltivata	
	Ettari	per cento		Ettari	per cento				per ettaro	per ettaro	per ettaro	complessive
		della superficie in rotazione	della superficie agraria e forestale		della superficie in rotazione	della superficie agraria e forestale						
Piante erbacee nei seminativi.												
Frumento	2 521	49.1	40.3	Granello	Quintali	32	14	17.0	43 220
Granoturco	2 474	48.2	39.4	Id.	»	35	28	31.5	79 070
Fagioli consociati al granturco	2 474	48.2	39.5	Id.	»	0.5	1 250
Patate	66	1.3	1.1	Tuberi	»	150	120	130.0	8 580
Zucche consociate	1 566	30.5	25.0	Frutti	»	0.4	640
Verze in coltura intercalare	120	2.3	1.9	Teste	»	80.0	9 600
Prato artificiale in rotazione (trifoglio pratense, medica)	76	1.4	1.2	Fieno	»	90	60	63.0	4 850
Prato artificiale nell'anno di formazione (per la maggior parte prato intercalare di trif. pratense e incarnato)	2 451	47.7	39.2	Strame ed erba raggugliata a fieno	»	30.0	70 530
Erba intercalari diversi	340	6.6	5.4	Erba	»	160.2	54 500
Tare	5	..	0.1	Fieno	»	45	30	42.0	210
{ produttive												
{ improduttive	92	..	1.5
Prati e pascoli permanenti.												
Prato permanente asciutto	12	..	0.2	Fieno	Quintali	70	60	66.0	790
Id. id. irriguo	20	..	0.3	Id.	»	75	60	71.5	1 490

Ripartizione dei seminativi

	Ettari	Per cento		Ettari	Per cento
Colture dei cereali	4 995	97.3	Seminativi a colture in rotazione	5 137	98.1
Id. delle piante da foraggio	76	1.4	Id. a colture permanenti
Id. delle piante industriali	Tare e spazi sotto le arborature	97	1.9
Altre colture	66	1.3			
Riposi con o senza pascolo	Superficie dei seminativi	5 234	100.0
Superficie netta dei seminativi	5 137	100.0	Colture intercalari e di successivo raccolto	2 911	56.6

III COMPARTIMENTO — **LOMBARDIA****Provincia di BERGAMO.****BERGAMASCA DELL'ISOLA.**

<i>Popolazione</i> (Censimento del 1911)		<i>Bestiame</i> (Censimento del 1908)		COMUNI COMPRESI NELLA ZONA.	
Numero	Abitanti		Capì		
Centri sopra 1000 abitanti	10	Equini	1 506	Bonate Sopra.	Madone.
Id. sotto id.	22	Bovini	3 684	Bonate Sotto.	Marne.
Popolazione agglomerata	25.355	Suini	1 040	Bottanuco.	Medolago.
Id. sparsa	2.740	Ovini	369	Brembate di Sotto.	Ponte S. Pietro.
Popolazione totale	78.095			Calusco d'Adda.	Presezzo.
				Capriate d'Adda.	S. Gervasio d'Adda.
				Chignolo d'Isola.	Solza.
				Filago.	Suisio.
				Grignano.	Terno d'Isola
Abitanti per chilometro quadrato: 411.		Quintali 2.70 di peso vivo per ettaro della superficie agraria e forestale.			

<i>Qualità dei terreni e delle colture</i>	<i>Superfici</i>						<i>Denominazione dei prodotti</i>	<i>Unità di misura</i>	<i>Produzioni normali</i>			
	<i>integranti la superf. agr. e forest.</i>			<i>ripetute</i>					<i>dei terreni più produttivi</i>	<i>dei terreni meno produttivi</i>	<i>dell'intera superficie coltivata</i>	
	<i>Ettari</i>	<i>per cento</i>		<i>Ettari</i>	<i>per cento</i>						<i>per ettaro</i>	<i>per ettaro</i>
		<i>della superficie in rotazione</i>	<i>della superficie agraria e forestale</i>		<i>della superficie in rotazione</i>	<i>della superficie agraria e forestale</i>						
Terreni a pascolo	57	..	0.9	Erba raggugl. a fieno	Quintali	15	4	7.0	400
Pascolo nell'incolto produttivo (zerbo)	41	..	0.7	Id.	"	10	3	5.0	210
Piante legnose.												
Viti nei seminativi e nei prati arborati	1 468	..	23.5	Uva	Quintali	0.7	1 140
Gelsi nei seminativi e nei prati arborati	5 232	..	83.7	Foglia	"	11	7.5	8.8	46 590
Vigneto	63	..	1.0	Uva	"	70	30	45.7	2 880
Gelseto	2	Foglia	"	50.0	100
Piante legnose nei seminativi e nei prati	5 260	..	84.0	Legna da ardere . . .	"	3.8	20 350
Piante legnose nell'incolto (zerbo boscato, cespugliato)	50	..	0.8	Id. id.	"	5.0	250
Bosco ceduo.	781	..	12.5	Id. id.	"	38.5	30 270
Superficie complessiva agraria e forestale	6 260											

Produzione dei foraggi

	<i>Effettiva</i> — <i>Quintali</i>	<i>Ridotta a fieno normale</i> — <i>Quintali</i>		<i>Effettiva</i> — <i>Quintali</i>	<i>Ridotta a fieno normale</i> — <i>Quintali</i>
Prato artificiale in rotazione	4 850	5 600	Pascolo nell'incolto produttivo	200
Id. id. nell'anno di formazione	70 530	63 500	Paglia di frumento, avena, segale, orzo.	80 616	32 200
Erbai intercalari diversi	54 500	9 100	Cimature sfogliature, scerbature, ecc.	30 038	9 500
Tare produttive	200	Strami	130 230	26 000
Prato permanente asciutto.	800			
Id. id. irriguo	1 490	1 400	Totale	148 900
Terreni a pascolo	400	Per ettaro della superficie agraria e forestale: Quintali 23.8.		

GIACITURA: Piano. ALTIMETRIA: 115-370. NATURA DEL TERRENO: Terreno prevalentemente alluvionale. Poco calcare a Bagnatica e Brusaporto. Ceppo lungo il Serio.		Superficie della zona e sua ripartizione			
		Ettari		Per cento	
Seminativi		31 036	474	31 510	84.5
Prati e pascoli permanenti		3 260			8.8
Colture specializz. di piante legnose		137			0.3
Boschi compresi i castagneti		1 850			5.0
Incolto produttivo		514			1.4
		37 271			100.0
Superficie agraria e forestale . Km. ²		372.71			92.4
Id. improduttiva		35.23			7.6
Superficie territoriale		407.94			100.0

Qualità dei terreni e delle colture	Superfici						Denominazione dei prodotti	Unità di misura	Produzioni normali			
	integranti la superf. agr. e forest.			ripetute					dei terreni più produttivi	dei terreni meno produttivi	dell'intera superficie coltivata	
	Ettari	per cento		Ettari	per cento				per ettaro	per ettaro	per ettaro	complessive
		della superficie in rotazione	della superficie agraria e forestale		della superficie in rotazione	della superficie agraria e forestale						
Piante erbacee nei seminativi												
Frumento	12 114	40.4	32.5	Granello	Quintali	18	14	15.2	184 550
Granoturco	12 714	42.3	34.1	Id.	"	40	24	31 0	393 150
Id. quarantino	395	1.3	1.1	Id.	"	..	15	15.0	5 930
Fagiuoli consociati al granoturco	12 714	42.8	34.1	Semi	"	0.4	5 900
Lupini	14	Id.	"	21	21	21.0	200
Patate	1 075	3.6	3.0	Tuberi	"	150	120	128.0	138 290
Tabacco	1	Foglia	"	18.0	18
Ravizzone	19	Seme	"	5.0	100
Zucche consociate	12 042	40.5	32.3	Frutti	"	0.4	5 550
Verze in coltura intercalare	786	2.6	2.1	Teste	"	100.0	78 600
Ortaggi diversi di grande coltura	268	0.8	0.6	Ortaggi diversi	Lire	1 250	1 000	1 004.0	269 500
Prato artificiale in rotazione (trifoglio pratense, medica)	3 810	12.8	10.2	Pleno	Quintali	100	60	85.5	327 330
Prato artificiale nell'anno di formazione (per la maggior parte prato intercalare di trifoglio pratense e incarnato)	7 920	26.6	21.3	Strame ed erba ragguagliata a fieno	"	30	15	29.1	233 130
Erbato di trifoglio incarnato	22	0.1	0.1	Semi	"	6	6	6.0	130
Erbal intercalari diversi	4 181	14.1	11.2	Erba	"	240	150	206.4	862 960
Orti e vivaio	202	..	0.5	Astoni (piante)	Numero	1 000.0	202 00
Tare	1 242	..	3.4	Pleno	Quintali	40	5	8.0	9 950
produttive	—	—
improduttive	48	..	0.1	—	—

Ripartizione dei seminativi

	Ettari		Per cento		
	Ettari	Per cento	Ettari	Per cento	
Coltura dei cereali	24 828	82.7	Seminativi a colture in rotazione	30 018	95.3
Id. delle piante da foraggio	3 832	12.9	Id. a colture permanenti	202	0.6
Id. delle piante industriali	1	..	Tare e spazi sotto le arborature	1 290	4.1
Altre colture	1 357	4.4			
Riposi con o senza pascolo	Superficie dei seminativi	31 510	100.0
Superficie netta dei seminativi	30 018	100.0	Colture intercalari e di successivo raccolto	13 301	44.6

III COMPARTIMENTO — **LOMBARDIA****Provincia di BERGAMO.****PIANURA BERGAMASCA.**

<i>Popolazione</i> (Censimento del 1911)		<i>Bestiame</i> (Censimento del 1908)		COMUNI COMPRESI NELLA ZONA.
Numero	Abitanti		Capl	
Centri sopra 1000 abitanti	45	Equini	7 561	Albegno - Arcene - Azzano San Paolo - Bagnatica - Bolgare - Boltiere - Brignano Gera d'Adda - Brusaporto - Calcinate - Canonica d'Adda - Castel Rozzone - Cavernago - Ciserano - Civate al Piano - Cologno al Serio - Colognola al Piano - Comun Nuovo - Cortenova - Curnasco - Curno - Fara Gera d'Adda - Ghisalba - Gorle - Grassobbio - Grumello del Piano - Lallo - Levate - Lurano - Mariano al Brembo - Martinengo - Morengo - Mornico al Serio - Crio al Serio - Osio Sopra - Osio Sotto - Palosco - Pedrengo - Pognano - Pontirolo Nuovo - Romano di Lombardia - Sabbio Bergamasco - Seriate - Sforzatica - Spirano - Stezzano - Telgate - Treviglio - Treviolo - Urgnano - Verdellino - Verdello - Zanica.
Id. sotto id.	44	Bovini	23 089	
Popolazione agglomerata	90 967	Suini	5 913	
Id. sparsa	29 507	Ovini	1 502	
Popolazione totale	120 474	Quintali 2.94 di peso vivo per ettaro della superficie agraria e forestale.		
Abitanti per chilometro quadrato: 2.95.				

<i>Qualità dei terreni e delle colture</i>	<i>Superfici</i>						<i>Denominazione dei prodotti</i>	<i>Unità di misura</i>	<i>Produzioni normali</i>			
	<i>integranti la superf. agr. e forest.</i>			<i>ripetute</i>					<i>dei terreni più produttivi</i>	<i>dei terreni meno produttivi</i>	<i>dell'intera superficie coltivata</i>	
	<i>Ettari</i>	<i>per cento</i>		<i>Ettari</i>	<i>per cento</i>						<i>per ettaro</i>	<i>per ettaro</i>
		<i>della superficie in rotazione</i>	<i>della superficie agraria e forestale</i>		<i>della superficie in rotazione</i>	<i>della superficie agraria e forestale</i>						
Prati e pascoli permanenti.												
Prato permanente asciutto	I 122	..	3.1	Fieno	Quintali	80	45	74.4	83 580
Id. irriguo	I 831	..	4.9	Id.	"	90	60	77.7	142 630
Prato marcitorio	5	Id.	"	100.0	500
Terreni a pascolo	302	..	0.8	Erba ragguagl. a fieno	"	10	5	5.5	I 840
Pascolo nell'incolto produttivo (zerbo)	344	..	0.9	Fieno	"	5	I	2.0	710
Plante legnose.												
Gelsi nei seminativi e nei prati arborati	3I 545	..	84.6	Foglia	"	10	6	7.5	245 680
Vigneto	93	..	0.2	Uva	"	80	54	56.0	4 770
Gelseto	43	..	0.1	Foglia	"	50	25	29.5	I 280
Frutteto	I	Frutta diverse	"	30.0	30
Plante legnose nei seminativi	30 759	..	82.5	Legna da ardere . . .	"	1.5	56 460
Id. nel pascolo e nei prati	60	..	0.2	Id.	"	25	10	10.5	630
Plante legnose nell'incolto produttivo	170	..	0.5	Id.	"	20	5	6.5	I 120
Bosco castanile da taglio	48	..	0.2	Pali e legna da ardere	"	15.0	720
Bosco ceduo	I 802	..	4.8	Legna da ardere . . .	"	50	27	35.0	64 830
Superficie complessiva agraria e forestale	37 271											

Produzione dei foraggi

	<i>Effettiva</i> — Quintali	<i>Ridotta a fieno normale</i> — Quintali		<i>Effettiva</i> — Quintali	<i>Ridotta a fieno normale</i> — Quintali
Prato artificiale in rotazione	327 330	376 400	Pascolo nell'incolto produttivo	700
Id. id. nell'anno di formazione	233 130	209 800	Paglia di frumento, avena, segale, ecc.	351 300	117 100
Erbai intercalari diversi	862 960	143 800	Cimature, sfogliature, scerbature, ecc.	199 958	50 000
Tare produttive	10 000	Strami	717 337	143 500
Prato permanente asciutto	83 600			
Id. id. irriguo	142 630	135 500	Totale	1 272 700
Id. marcitorio	500			
Terreni a pascolo	I 800	Per ettaro della superficie agraria e forestale: Quintali 34.1.		

31. — ZONA DELLA BASSA

GIACITURA: Piano.

ALTIMETRIA: 95-130.

NATURA DEL TERRENO: Terreno alluvionale e depositi recenti dei fiumi Adda, Serio ed Oglio.

Superficie della zona e sua ripartizione

	Ettari	Per cento	
Seminativi	14 600	7.7	} 83.7
{ semplici	13 253	76.0	
{ con piante legnose	1 347		
Prati e pascoli permanenti	1 999		
Culture specializz. di piante legnose	3		
Boschi compresi i castagneti	620	3.6	
Incolto produttivo	208	1.2	
	17 430		100.0
Superficie agraria e forestale	Km. ² 174.30	93.6	
Id. improduttiva	13.96	6.4	
Superficie territoriale	188.26	100.0	

Qualità dei terreni e delle colture	Superfici						Denominazione dei prodotti	Unità di misura	Produzioni normali			
	integranti la superf. agr. e forest.			ripetute					dei terreni più produttivi	dei terreni meno produttivi	dell'intera superficie coltivata	
	Ettari	per cento		Ettari	per cento						per ettaro	per ettaro
		della superficie in rotazione	della superficie agraria e forestale		della superficie in rotazione	della superficie agraria e forestale						
Piante erbacee nei seminativi.												
Frumento	4 042	29.1	23.1	Granello	Quintali	18	15	16.0	65 390
Avena	72	0.5	0.4	Id.	"	24	20	22.5	1 640
Risaia a vicenda	57	0.4	0.3	Id.	"	30.0	1 710
Granoturco	4 303	31.0	24.7	Id.	"	34	30	32.0	137 990
Id. quarantino	459	3.3	2.6	Id.	"	15.0	6 890
Fagiuoli consociati al granturco	4 109	29.7	23.6	Id.	"	0.4	1 620
Patate	372	2.7	2.1	Tuberi	"	150	120	124.0	46 300
Id. in coltura intercalare	6	Id.	"	70.0	420
Ravizzone Id. id.	60	0.4	0.3	Seme	"	15	8	9.5	590
Pomodori	17	0.1	0.1	Frutti	"	300.0	5 100
Verze in coltura intercalare	360	2.7	2.1	Teste	"	100.0	36 000
Poponi e cocomeri	113	0.8	0.7	Frutti	Lire	1 500	1 000	1 146.0	129 400
Zucche consociate al granturco	4 109	29.7	23.6	Id.	Quintali	0.2	1 090
Ortaggi diversi di grande coltura	27	0.2	0.2	Ortaggi diversi	Lire	1 500	1 000	1 037.0	28 000
Prato artificiale in rotazione (trifoglio ladino, trifoglio pratense, medica).	4 883	35.2	28.0	Fieno	Quintali	100	80	89.9	439 270
Prato artificiale nell'anno di formazione	2 791	20.1	16.0	Strame ed erba raggugliata a fieno	"	30.0	83 730
Erbale di trifoglio incarnato	20	0.1	0.1	Seme	"	5.0	100
Erbale intercalari diversi	531	3.8	3.0	Erba	"	203.8	108 240
Vivalo di gelsi	29	..	0.2	Astoni	Numero	2 158.0	62 600
Tare	685	..	3.9	Fieno	Quintali	6.5	4 580
{ produttive						
{ improduttive						

Ripartizione dei seminativi

	Ettari	Per cento		Ettari	Per cento
Coltura dei cereali	8 474	61.0	Seminativi a colture in rotazione	13 886	95.1
Id. delle piante da foraggio	4 883	35.2	Id. a colture permanenti	29	0.2
Id. delle piante industriali	Tare e spazi sotto le arborature	685	4.7
Altre colture	529	3.8	Superficie dei seminativi	14 600	100.0
Riposi con o senza pascolo	Colture intercalari e di successivo raccolto	4 227	30.4
Superficie netta dei seminativi	13 886	100.0			

III COMPARTIMENTO — **LOMBARDIA****Provincia di BERGAMO.****PIANURA BERGAMASCA.**

Popolazione (Censimento del 1911)		Bestiame (Censimento del 1908)		COMUNI COMPRESI NELLA ZONA.	
Numero	Abitanti		Capi		
Centri sopra 1000 abitanti.	15	Equini.	3 426	Antegnate.	Fara Olivana con Sola.
Id. sotto id.	8	Bovini.	12 833	Arsago d'Adda.	Fontanella.
Popolazione agglomerata.	30 858	Suini	6 486	Barbata.	Fornovo S. Giovanni.
Id. sparsa	10 777	Ovini	1 454	Bariano.	Isso.
Popolazione totale	41 635			Calcio.	Misano di Gera d'Adda.
				Calvenzano.	Mozzanica.
				Caravaggio.	Pagazzano.
				Casirate d'Adda.	Pumenengo.
				Covo.	Torre Pallavicina.
Abitanti per chilometro quadrato: 221.		Quintali 3.47 di peso vivo per ettaro della superficie agraria e forestale.			

Qualità dei terreni e delle colture	Superfici						Denominazione dei prodotti	Unità di misura	Produzioni normali			
	integranti la superf. agr. e forest.			ripetute					dei terreni più produttivi	dei terreni meno produttivi	dell'intera superficie coltivata	
	Ettari	per cento		Ettari	per cento				per ettaro	per ettaro	per ettaro	complessive
		della superficie in rotazione	della superficie agraria e forestale		della superficie in rotazione	della superficie agraria e forestale						
Prati e pascoli permanenti.												
Prato permanente irriguo	1 490	8.6	Fieno.	Quintali	90	80	76.7	118 350	
Id. marcitorio	425	2.4	Id.	"	120.0	51 120	
Terreni a pascolo	84	0.5	Erba raggugli. a fieno	"	6	3	4.0	350	
Pascolo nell'inculto produttivo (zerbo)	120	0.7	Fieno.	"	2	1	1.3	150	
Piante legnose.												
Gelsi nei seminativi e nei prati arborati	13 422	..	76.9	Foglia	"	8	6	7.5	92 460	
Vigneto	3	Uva	"	100.0	300	
Piante legnose nei seminativi e nei prati	13 425	..	76.9	Legna da ardere . . .	"	1.7	22 800	
Piante legnose nel pascolo	39	..	0.2	Id.	"	20	10	10.5	410	
Id. id. nell'inculto produttivo (zerbo cespugliato e boscato)	88	0.5	Id.	"	10	5	6.5	590	
Bosco ceduo.	620	3.6	Id.	"	50	40	38.3	23 720	
Superficie complessiva agraria e forestale	17 430											

Produzione dei foraggi

	Effettiva Quintali	Ridotta a fieno normale Quintali		Effettiva Quintali	Ridotta a fieno normale Quintali
Prato artificiale in rotazione.	439 270	483 200	Pascolo nell'inculto produttivo	200
Id. id. nell'anno di formazione	83 730	75 400	Paglia di frumento, avena, segale, orzo.	125 370	41 800
Erbai intercalari diversi	108 240	18 000	Cimature, sfogliature, scerbature, ecc.	69 200	17 000
Tare produttive	4 600	Strami	278 090	55 600
Prato permanente irriguo	118 350	112 400	Totale	859 600
Id. marcitorio	51 100			
Terreni a pascolo	300			
			Per ettaro della superficie agraria e forestale: Quintali 49.3.		

PROVINCIA DI BRESCIA

DENOMINAZIONE DELLE ZONE

N.º d'ordine nel volume e nella carta	Pagina
32. Zona dell'Alta Val Camonica	128
33. Zona della Media Val Camonica	130
34. Zona della Bassa Val Camonica	132
35. Zona dell'Alta Val Trompia	134
36. Zona dell'Alta Val Sabbia	136
37. Zona della Riviera orientale del Lago d'Iseo	138
38. Zona della Bassa Val Trompia	140
39. Zona della Bassa Val Sabbia	142
40. Zona della Riviera Bresciana del Garda Superiore	144
41. Zona dell'Anfiteatro morenico del Lago d'Iseo	146
42. Zona delle Colline rocciose di Brescia	148
43. Zona dell'Anfiteatro morenico Bresciano del Garda	150
44. Zona della Pianura Bresciana occidentale	152
45. Zona della Pianura Bresciana centrale	154
46. Zona della Pianura Bresciana orientale	156

GIACITURA: Monte. ALTIMETRIA: 335-3555. NATURA DEL TERRENO: Terreni derivati esclusivamente da rocce silicee: scisti micacei, gneiss, tonalite. In alto, terreni di formazione in posto; più sotto, notevolmente estesi i terreni morenici ricchi di granito; sul fondo delle valli terreno alluvionale a grana grossa.	Superficie della zona e sua ripartizione			
	Seminativi	semplici con piante legnose	Ettari	Per cento
	Prati e pascoli permanenti	»	25 212	»
	Colture specializz. di piante legnose	»	66	»
	Boschi compresi i castagneti	»	17 590	»
	Incolto produttivo	»	4 615	»
		»	49 228	100.0
	Superficie agraria e forestale . Km. ²	492.28	»	67.8
	Id. improduttiva	233.98	»	32.2
	Superficie territoriale	726.26		100.0

Qualità dei terreni e delle colture	Superfici						Denominazione dei prodotti	Unità di misura	Produzioni normali			
	integranti la superf. agr. e forest.			ripetute					dei terreni più produttivi	dei terreni meno produttivi	dell'intera superficie coltivata.	
	Ettari	per cento		Ettari	per cento				— per ettaro	— per ettaro	per ettaro	complessive
		della superficie in rotazione	della superficie agraria e forestale		della superficie in rotazione	della superficie agraria e forestale						
Piante erbacee nei seminativi.												
Fumento	301	18.0	0.6	Granello	Quintali	11	7	9.0	2 790
Segale	510	30.6	1.0	Id.	»	11	8	9.8	5 010
Orzo	244	14.4	0.5	Id.	»	12	9	10.6	2 590
Grano saraceno	171	10.3	0.3	Id.	»	7	5	6.2	1 050
Granoturco	101	6.0	0.2	Id.	»	18	14	15.0	1 520
Patate	494	30.0	1.0	Tuberi	»	75	50	69.0	33 970
Erba medica	16	1.0	Fieno	»	65	40	50.0	800
Rape da foraggio	220	13.2	0.4	Radici	»	74	62	70.9	15 610
Tare	26	Fieno	»	12	5	10.0	260
{ produttive	53	..	0.1	—	—
{ improduttive	—	—
Prati e pascoli permanenti.												
Prato naturale	4 641	..	10.0	Fieno	»	63	37	48.0	223 400
Terreni a pascolo	20 280	..	41.3	Erba ragguagl. a fieno	»	7	1	4.0	81 620
Pascolo nei boschi	17 590	..	35.7	Id.	»	2	1	1.3	23 000
Pascolo nell'incolto produttivo	4 615	..	9.4	Id.	»	5	1	2.4	11 670
Tare improduttive	291	..	0.6	—	—

Ripartizione dei seminativi

	Ettari	Per cento		Ettari	Per cento
Coltura dei cereali	1 156	69.0	Seminativi a colture in rotazione	1 666	95.5
Id. delle piante da foraggio	16	1.0	Id. a colture permanenti
Id. delle piante industriali	Tare e spazi sotto le arborature	79	4.5
Altre colture	494	30.0	Superficie dei seminativi	1 745	100.0
Riposi con o senza pascolo	Colture intercalari e di successivo raccolto	391	23.5
Superficie netta dei seminativi	1 666	100.0			

III COMPARTIMENTO — LOMBARDIA

Provincia di BRESCIA.

VAL CAMONICA

Popolazione (Censimento del 1917)		Bestiame (Censimento del 1908)		COMUNI COMPRESI NELLA ZONA.	
	Numero Abitanti		Capl		
Centri sopra 1000 abitanti	2	Equini	1 229	Berzo Demo.	Paisco.
Id. sotto id.	58	Bovini	10 641	Cevo.	Pontagna.
Popolazione agglomerata	23 052	Suini	3 018	Cortenedolo.	Ponte di Legno.
Id. sparsa	2 005	Ovini	13 159	Corteno.	Santicolo.
Totale della popolazione	25 057	Quintali 0.82 di peso vivo per ettaro della sup. agraria e forestale		Edolo.	Saviore.
Abitanti per chilometro quadrato: 35.				Grevo.	Sellero.
				Incudine.	Sonico.
				Loveno Grumello.	Temù.
				Malonno.	Veza d'Oglio.
				Monno.	Villa d'Allegno.
				Mù.	Vione.

Qualità dei terreni e delle colture	Superfici						Denominazione dei prodotti	Unità di misura	Produzioni normali			
	integranti la superf. agr. e forest.			ripetute					dei terreni più produttivi	dei terreni meno produttivi	dell'intera superficie coltivata	
	Ettari	per cento		Ettari	per cento				per ettaro	per ettaro	per ettaro	complessive
		della superficie in rotazione	della superficie agraria e forestale		della superficie in rotazione	della superficie agraria e forestale						
Piante legnose.												
Gelsi nei seminativi e nei prati arborati	423	..	0.9	Foglia	Quintali	7	2	2.5	1 200
Castagni sparsi	150	..	0.3	Castagne	"	6	2	3.0	450
Meli id.	Mele	"	800
Peri id.	Pere	"	200
Noci id.	Noel	"	600
Vigneto	61	..	0.1	Uva	"	50	20	30.9	1 890
Frutteto	5	Mele	"	15	10	12.0	60
Piante legnose nei seminativi, prati e vigneti	Legna da ardere	"	1 050
Castagneto	1 359	..	2.5	Castagne	"	15	6	9.8	13 470
Bosco d'alto fusto resinoso	8 890	..	18.0	Legna da ardere	"	16	8	12.0	16 300
Bosco misto	657	..	2.3	Carbone (6 legn. = 1 c.)	"	500
Bosco ceduo	6 684	..	12.4	Legname da lavoro	Metri c.	0.7	6 200
Superficie complessiva agraria e forestale	49 228						Legname da lavoro	"	0.2	130
							Legna da ardere	Quintali	5	3	3.5	2 300
							Legna da ardere	"	10	6	8.2	55 190
							Pali	"	200

Produzione dei foraggi

	Effettiva Quintali	Ridotta a fieno normale Quintali		Effettiva Quintali	Ridotta a fieno normale Quintali
Prato artificiale	800	900	Paglia di frumento, avena, segale, orzo.	10 390	4 200
Erbai intercalari	15 610	3 100	Cimature, sfogliature di mais.		1 800
Tare produttive		300	Strami		
Prato naturale		223 400			
Terreni a pascolo	81 600			
Pascolo nell'incolto produttivo	11 700			
Id. nei boschi	23 000			
			Totale		350 000
			Per ettaro della superficie agraria e forestale: Quintali 7.1.		

GIACITURA: Monte ALTIMETRIA: 235-2900. NATURA DEL TERRENO: Terreni derivati dai graniti del monte Frerone a Ceto, Braone, e Niardo. Arenaria rossa triassica ad Esine, Berzo, Bienno, Daifo. Calcari e dolomie costituiscono la parte più alta della sponda destra dell'Oglio. Le stesse rocce, in ispecie la dolomia cariata, anche sulla sponda sinistra, a Civate, Bienno, Berzo, Esine, Prestine e Breno. Estese le morene laterali dall'Oglio a 1600 m., nel fondo di tutte le valli alte. In tutto il fondo della valle alluvione dell'Oglio a grana mezzana con detriti silicei e calcarei.	Superficie della zona e sua ripartizione								
	Seminativi	Prati e pascoli permanenti	Colture specializz. di piante legnose	Boschi compresi i castagneti	Incolto produttivo	Superficie agraria e forestale. Km. ²	Id. improduttiva	Superficie territoriale	Per cento
{ semplici	{ con piante legnose	15 082	417	12 936	348.86	75.89	424.75	3.2	82.1
Ettari 1 165	» 797	»	»	»	»	»	»	2.3	17.9
»	»	»	»	»	»	»	»	43.2	1.2
»	»	»	»	»	»	»	»	37.1	13.0
»	»	»	»	»	»	»	»	100.0	100.0

Qualità dei terreni e delle colture	Superfici						Denominazione dei prodotti	Unità di misura	Produzioni normali			
	integranti la superf. agr. e forest.			ripetute					dei terreni più produttivi	dei terreni meno produttivi	dell'intera superficie coltivata	
	Ettari	per cento		Ettari	per cento				— per ettaro	— per ettaro	per ettaro	complessive
		della superficie in rotazione	della superficie agraria e forestale		della superficie in rotazione	della superficie agraria e forestale						
Plante erbacee nei seminativi.												
Frumento	455	25.5	1.3	Granella	Quintali	15	8	11.0	5 390
Segale	53	3.2	0.1	Id.	»	14	10	12.8	680
Grano saraceno	79	4.4	0.2	Id.	»	6	4	4.8	350
Granoturco	923	51.8	2.7	Id.	»	20	10	15.1	14 000
Id. nel vigneto	70	4.3	0.2	Id.	»	10	6	8.8	620
Trifoglio pratense	18	1.0	Fieno	»	60	40	56.0	1 000
Patate	330	18.5	0.9	Tuberi	»	142	50	70.1	21 900
Id. nel vigneto	48	2.7	0.1	Id.	»	30	20	21.0	1 030
Tare	117	..	0.3	Fieno	»	20	1	3.0	350
{ produttive	66	..	0.2	—	—
{ improduttive	—	—
Prati e pascoli permanenti												
Prato permanente asciutto	3 403	..	9.7	Fieno	Quintali	60	35	45.0	154 310
Id. irriguo	415	..	1.2	Id.	»	74	40	57.6	23 920
Terreni a pascolo	10 687	..	30.6	Erba raggugl. a fieno	»	93	3	5.6	59 810
Pascolo nei boschi	12 936	..	37.1	Id.	»	1.4	18 100
Pascolo nell'incolto produttivo	4 489	..	13.0	Id.	»	10	1	4.2	18 850
Tare improduttive	577	..	1.7	—	—

Ripartizione dei seminativi

	Ettari	Per cento		Ettari	Per cento
Coltura dei cereali	1 431	80.5	Seminativi a colture in rotazione	1 779	90.7
Id. delle piante da foraggio	18	1.0	Id. a colture permanenti
Id. delle piante industriali	Tare e spazi sotto le arborature	183	9.3
Altre colture	330	18.5	Superficie dei seminativi	1 962	100.0
Riposi con o senza pascolo	Colture intercalari e di successivo raccolto	79	4.4
Superficie netta dei seminativi	1 779	100.0			

VAL CAMONICA

<i>Popolazione</i> (Censimento del 1911)		<i>Bestiame</i> (Censimento del 1908)		COMUNI COMPRESI NELLA ZONA.	
	Numero Abitanti		Capl		
Centri sopra 1000 abitanti	6	Equini	917	Berzo Inferiore.	Erbanno.
Id. sotto id.	27	Bovini	8 818	Biennio.	Esine.
Popolazione agglomerata	23 628	Suini	1 396	Borno.	Losine.
Id. sparsa	3 613	Ovini	5 495	Braone.	Lozio.
Popolazione totale	27 241			Breno.	Malegno.
		Quintali 0.86 di peso vivo per ettaro della superficie agraria e forestale		Capo di Ponte.	Niardo.
				Cerveno.	Ono San Pietro.
				Ceto.	Ossimo.
				Cimbergo.	Paspardo.
				Cividate Camuno.	Prestine.

<i>Qualità dei terreni e delle colture</i>	<i>Superfici</i>						<i>Denominazione dei prodotti</i>	<i>Unità di misura</i>	<i>Produzioni normali</i>			
	<i>integranti la superf. agr. e forest.</i>			<i>ripetute</i>					<i>dei terreni più produttivi</i>	<i>dei terreni meno produttivi</i>	<i>dell'intera superficie coltivata</i>	
	<i>Ettari</i>	<i>per cento</i>		<i>Ettari</i>	<i>per cento</i>						<i>per ettaro</i>	<i>per ettaro</i>
		<i>della superficie in rotazione</i>	<i>della superficie agraria e forestale</i>		<i>della superficie in rotazione</i>	<i>della superficie agraria e forestale</i>						
Piante legnose.												
Viti nei seminativi e nei prati arborati.	773	..	2.2	Uva	Quintali	20	3	10.2	7 910
Gelsi nei seminativi e nei prati arborati.	1 165	..	3.3	Foglia	"	20	1	5.8	6 790
Meli sparsi	Mele	"	2 500
Peri id.	Pere	"	1 000
Noci id.	Noci	"	250
Castagni id.	254	..	0.7	Castagne	"	7	1	3.4	880
Vigneto	384	..	1.1	Uva	"	50	15	33.1	11 690
Gelsato	3	Foglia	"	30	10	20.0	60
Frutteto	30	..	0.1	Mele	"	30	9	24.6	740
Piante legnose nei seminativi, prati e vigneti	Pere	"	7	1	3.0	90
Castagneto	644	..	1.8	Legna da ardere	"	6 040
Bosco d'alto fusto resinoso.	4 507	..	13.0	Castagne	"	16	5	10.3	6 610
Bosco ceduo	6 550	..	18.8	Legna da ardere	"	20	10	14.0	9 020
Bosco misto.	1 235	..	3.5	Legname da lavoro	Metri c.	7	0.6	1.6	7 210
							Legna da ardere.	Quintali	34 180
							Fall	"	6 000
							Carbone (5.5 leg. = 1 c.)	"	5 200
							Legname da lavoro	Metri c.	0.4	500
							Legna da ardere	Quintali	4.0	4 940
Superficie complessiva agraria e forestale.	34 886						

Produzione dei foraggi

	<i>Effettiva</i> — Quintali	<i>Ridotta a fieno normale</i> — Quintali		<i>Effettiva</i> — Quintali	<i>Ridotta a fieno normale</i> — Quintali
Prato artificiale in rotazione	1 000	1 100	Paglia di frumento, avena, segale, orzo.	6 070	2 400
Tare produttive	300	Cimature, sfogliature di mais.	6 300
Prato permanente asciutto.	154 300	Strami
Id. id. irriguo	23 920	22 700			
Terreni a pascolo	59 800	Totale	283 900
Pascolo nell'incolto produttivo	18 900			
Pascolo nei boschi	18 100	Per ettaro della superficie agraria e forestale: Quintali 8.1.		

GIACITURA: Monte. ALTIMETRIA: 185-2070. NATURA DEL TERRENO: Calcari e dolomie in Val Dezzo. A Zone, terreni formati in posto da calcari, che si collegano in basso alla grande morena laterale. Nel resto terreni silicei da micascisti (monti di Gianico fin sopra Pisogne), o da arenaria rossa (da Darfo a Pisogne) triassica in alto; morene prevalentemente silicee più sotto, e nelle conoidi delle valli laterali. Alluvione dell'Oglio fina, eterogenea.	Superficie della zona e sua ripartizione			
	Seminativi	Prati e pascoli permanenti	Colture specializz. di piante legnose	Boschi compresi i castagneti
	448 } 432 }	880	4 586	206
		7 998	2 371	16 041
				100.0
	Superficie agraria e forestale . Km. ²	160.41		
	Id. improduttiva	12.08		
	Superficie territoriale	172.49		
			Per cento	2.8 2.6 28.7 1.2 49.9 14.8 100.0 .93.0 7.0 100.0

Qualità dei terreni e delle colture	Superfici						Denominazione dei prodotti	Unità di misura	Produzioni normali			
	integranti la superf. agr. e forest.			ripetute					dei terreni più produttivi	dei terreni meno produttivi	dell'intera superficie coltivata	
	Ettari	per cento		Ettari	per cento				per ettaro	per ettaro	per ettaro	complessive
		della superficie in rotazione	della superficie agraria e forestale		della superficie in rotazione	della superficie agraria e forestale						
Piante erbacee nei seminativi.												
Fumento	160	19.7	1.0	Granelia	Quintali	15	8	11.9	1 960
Granoturco	580	71.3	3.6	Id.	"	22	15	20.5	11 980
Patate	55	6.8	0.3	Tuberi	"	200	63	144.0	7 950
Trifoglio pratense	18	2.2	0.1	Fieno	"	60	50	56.6	1 020
Erbai di granturchino	20	2.2	0.1	Erba	"	120.0	2 400
Tare	40	..	0.2	Fieno	"	10	3	8.7	350
	27	..	0.2	—	"
Prati e pascoli permanenti.												
Prato naturale	2 161	..	13.5	Fieno	Quintali	52	30	46.4	100 250
Terreni a pascolo	2 315	..	14.5	Erba raggugli. a fieno	"	13	7	7.8	18 200
Pascolo nei boschi	7 998	..	49.8	Id.	"	1.4	11 090
Id. nell'incolto produttivo	2 371	..	14.8	Id.	"	16	6	4.9	11 670
Tare improduttive	110	..	0.7	—	—
Piante legnose.												
Viti nei seminativi e nei prati arborati	299	..	1.8	Uva	Quintali	15	6	11.6	3 510
Gelsi nei seminativi e nei prati arborati	985	..	6.1	Foglia	"	13	2	8.4	8 290

Ripartizione dei seminativi

	Ettari	per cento		Ettari	per cento
Coltura dei cereali	740	91.0	Seminativi a colture in rotazione	813	92.3
Id. delle piante da foraggio	18	2.2	Id. a colture permanenti
Id. delle piante industriali	Tare e spazi sotto le arborature	67	7.7
Altre colture	55	6.8	Superficie dei seminativi	880	100.0
Riposi con o senza pascolo	Colture intercalari e di successivo raccolto	20	2.2
Superficie netta dei seminativi	813	100.0			

VAL CAMONICA.

Popolazione (Censimento del 1921).		Bestiame (Censimento del 1908).		COMUNI COMPRESI NELLA ZONA.	
Numero	Abitanti	Capi			
Centri sopra 1000 abitanti.	3	Equini.	410	Anfurro.	Mazzunno.
Id. sotto id.	28	Bovini.	4 522	Angolo.	Pian Camuno.
Popolazione agglomerata	12 413	Suini.	1 492	Artogne.	Pisogne.
Id. sparsa	4 457	Ovini.	4 715	Darfo.	Terzano.
Popolazione totale	16 870	Quintali 1.01 di peso vivo per ettaro della superficie agraria e forestale.		Gianico.	Zone.
Abitanti per chilometro quadrato: 98.				Gorzone.	

Qualità dei terreni e delle colture	Superfici						Denominazione dei prodotti	Unità di misura	Produzioni normali			
	integranti la superf. agr. e forest.			ripetute					dei terreni più produttivi	dei terreni meno produttivi	dell'intera superficie coltivata	
	Ettari	per cento		Ettari	per cento				per ettaro	per ettaro	per ettaro	complesive
		della superficie in rotazione	della superficie agraria e forestale		della superficie in rotazione	della superficie agraria e forestale						
Meli sparsi	Mele	Quintali	1 750
Peri id.	Pere	"	700
Noel id.	Noel	"	150
Castagni id.	403	..	2.5	Castagne	"	12	1	2.4	1 040
Vigneto	182	..	1.1	Uva	"	45	16	33.0	6 000
Gelsato	2	Foglia	"	50	40	45.0	90
Frutteto	22	..	0.1	Mele	"	20	5	11.8	260
Piante legnose nei seminativi e nei prati	Legna da ardere	"	5 780
Castagneto	992	..	6.2	Castagne	"	15	4	10.1	10 020
Bosco d'alto fusto resinoso.	526	..	3.3	Legna da ardere e legname	"	20	10	14.0	13 890
Bosco ceduo	5 544	..	34.6	Legname da lavoro	Metri c.	7	0.5	1.2	630
Bosco misto	936	..	5.8	Legna da ardere	Quintali	50 340
							Pali	"	4 000
							Carbone (5.3 leg. = 1 c.)	"	2 300
							Legname da lavoro	Metri c.	2	0.1	0.3	280
							Legna da ardere	Quintali	20	1	7.4	6 930
Superficie complessiva agraria e forestale.	16 041											

Produzione dei foraggi

	Effettiva Quintali	Ridotta a fieno normale Quintali		Effettiva Quintali	Ridotta a fieno normale Quintali
Prato artificiale in rotazione.	1 020	1 200	Paglia di frumento, avena, segale, orzo.	1 960	800
Erbai intercalari	2 400	400	Cimature, sfogliature di mais.	6 100
Tare produttive.	400	Strami
Prato naturale	100 200	Totale	150 400
Terreni a pascolo	18 200	Per ettaro della superficie agraria e forestale: Quintali 9.4.		
Pascolo nell'incolto produttivo	11 700			
Pascolo nei boschi.	11 100			

GIACITURA: Monte. ALTIMETRIA: 400-2215. NATURA DEL TERRENO: Terreni silicei derivanti da micascisti e in piccolissima parte da porfidi e arenarie rosse sulla sponda destra del Mella. Terreni calcari derivanti da marne del Servino, dolomia cariata, e calcari triassici sulla sponda sinistra del Mella e nel gruppo del M. Guglielmo.	Superficie della zona e sua ripartizione			
	Seminativi	semplici con piante legnose	Ettari	Per cento
			118 } 5 }	0.6 } 0.6 }
	Prati e pascoli permanenti		9 852	51.4
	Culture specializz. di piante legnose
	Boschi compresi i castagneti		7 019	36.6
	Incolto produttivo		2 173	11.4
			19 161	100.0
	Superficie agraria e forestale . Km. ²	191.67		96.9
	Id. improduttiva	6.12		3.1
	Superficie territoriale	197.79		100.0

Qualità dei terreni e delle colture	Superfici						Denominazione dei prodotti	Unità di misura	Produzioni normali			
	integranti la superf. agr. e forest.			ripetute					dei terreni più produttivi	dei terreni meno produttivi	dell'intera superficie coltivata	
	Ettari	per cento		Ettari	per cento				per ettaro	per ettaro	per ettaro	complessive
		della superficie in rotazione	della superficie agraria e forestale		della superficie in rotazione	della superficie agraria e forestale						
Piante erbacee nei seminativi.												
Fumento	30	25.0	0.1	Granella	Quintali	10	7	8.3	250
Orzo	5	4.1	Id.	"	12	10	10.0	50
Granturco	37	30.9	0.2	Id.	"	13	12	12.2	460
Patate	47	39.2	0.3	Tuberi	"	100	80	88.0	4 140
Trifoglio pratense	1	0.8	Fieno	"	48	48	48.0	48
Tare improduttive	3	—	—
Prati e pascoli permanenti.												
Prato naturale	3 098	..	16.2	Fieno	Quintali	50	23	38.3	118 710
Terreni a pascolo	6 652	..	34.7	Erba raggugl. a fieno	"	10	4	6.5	43 250
Pascolo nei boschi	7 019	..	36.6	Id.	"	0.6	3 900
Pascolo nell'incolto produttivo	2 173	..	11.4	Id.	"	8	1	2.8	6 290
Tare improduttive	102	..	0.5	—	—
Piante legnose.												
Gelsi nei seminativi e nei prati arborati	70	..	0.4	Foglia	Quintali	5	3	4	280
Meli sparsi	Meli	"	200
Peri id.	Peri	"	20

Ripartizione dei seminativi

	Ettari	Per cento		Ettari	Per cento
Coltura dei cereali	72	60.0	Seminativi a colture in rotazione	120	97.7
Id. delle piante da foraggio	1	0.8	Id. a colture permanenti
Id. delle piante industriali	Tare e spazi sotto le arborature	3	2.3
Altre colture	47	39.2	Superficie dei seminativi	123	100.0
Riposo con o senza pascolo	Colture intercalari e di successivo raccolto
Superficie netta dei seminativi	120	100.0			

III COMPARTIMENTO — **LOMBARDIA****Provincia di BRESCIA.****VAL TROMPIA.**

Popolazione (Censimento del 1911)		Bestiame (Censimento del 1908)		COMUNI COMPRESI NELLA ZONA.	
Numero Abitanti		Capi			
Centri sopra 1000 abitanti	1	Equini	247	Bovegno.	Lodrino.
Id. sotto id.	25	Bovini	4 932	Brozzo.	Marmentino.
Popolazione agglomerata	7 938	Suini	656	Cimmo.	Pezzaze.
Id. sparsa	2 219	Ovini	2 567	Collio.	Pezzero.
Popolazione totale	10 157	Quintali 0.83 di peso vivo per ettaro della superficie agraria e forestale		Irma.	
Abitanti per chilometro quadrato: 51.					

Qualità dei terreni e delle colture	Superfici						Denominazione dei prodotti	Unità di misura	Produzioni normali			
	integranti la superf. agr. e forest.			ripetute					dei terreni più produttivi	dei terreni meno produttivi	dell'intera superficie coltivata	
	Ettari	per cento		Ettari	per cento				per ettaro	per ettaro	per ettaro	complesive
Noci sparsi	97	..	0.5	Noci	Quintali	50
Castagni id.	97	..	0.5	Castagne	"	6	2	3.6	350
Plante legnose nei seminatvi e nei prati	1 569	..	8.1	Legna da ardere e legname	"	360
Plante legnose nel pascolo cespugliato	335	..	1.7	Legna da ardere . . .	"	3	2	2.6	4 170
Plante legnose nell'incolto produttivo	360	..	1.9	Id.	"	2	1	1.0	360
Castagneto	62	..	0.3	Castagne	"	11	10	10.1	630
Bosco d'alto fusto resinoso. . .	154	..	0.8	Legna e legname . . .	"	16	8	12.0	740
Bosco ceduo.	5 817	..	30.3	Legname da lavoro .	Metri c.	5	0.2	0.6	90
Bosco misto	986	..	5.2	Legna da ardere . . .	Quintali	25 790
							Pall	"	5 000
							Carbone (5,5 leg. = 1 c.)	"	5 600
							Legname da lavoro . .	Metri c.	0.4	360
							Legna da ardere . . .	Quintali	8	2	7.3	7 200
Superficie complessiva agraria e forestale	19 167											

Produzione dei foraggi

	Effettiva Quintali	Ridotta a fieno normale Quintali		Effettiva Quintali	Ridotta a fieno normale Quintali
Prato artificiale in rotazione.	48	60	Paglie di frumento, avena, segale, orzo.	300	100
Prato naturale	118 700	Cimature, sfogliature, scerbature, ecc.	1 700
Terreni a pascolo	43 340	Strami.
Pascolo nell'incolto produttivo.	6 300	Totale	174 100
Pascolo nei boschi	3 900	Per ettaro della superficie agraria e forestale: Quintali: 9.1.		

<p>GIACITURA: Monte. ALTIMETRIA: 320-2585.</p> <p>NATURA DEL TERRENO: Nel bacino del Caffaro, granito all'estremo nord, dolomia carliata e arenarie per un'ampia fascia (media valle del Caffaro), poi porfidi e micascisti (Maniva). Nel bacino del lago d'Idro, terreni magri e aridissimi da dolomia principale. Nel resto della zona, terreni profondi dalle marne variegiate del Trias; discreti dai calcari e magri dalle dolomie che rispuntano in alto. Sul fondo della valle, a monte del lago, notevole l'espansione alluvionale del Chiese. Ad Idro, e da Vestone in giù, fertili altipiani diluviali.</p>	<p>Superficie della zona e sua ripartizione</p>																																																																														
	<table border="1"> <tr> <td>Seminativi</td> <td>{ semplici</td> <td>Ettari</td> <td>685</td> <td rowspan="2">} 756</td> <td>Per cento</td> <td>2.2</td> <td rowspan="2">} 2.4</td> </tr> <tr> <td></td> <td>{ con piante legnose</td> <td></td> <td>71</td> <td></td> <td>0.2</td> </tr> <tr> <td>Prati e pascoli permanenti</td> <td></td> <td></td> <td>10</td> <td>375</td> <td></td> <td></td> <td>34.9</td> </tr> <tr> <td>Colture specializz. di piante legnose</td> <td></td> <td></td> <td></td> <td>..</td> <td></td> <td></td> <td>..</td> </tr> <tr> <td>Boschi compresi i castagneti</td> <td></td> <td></td> <td>12</td> <td>510</td> <td></td> <td></td> <td>41.9</td> </tr> <tr> <td>Incolto produttivo</td> <td></td> <td></td> <td>6</td> <td>189</td> <td></td> <td></td> <td>20.8</td> </tr> <tr> <td></td> <td></td> <td></td> <td></td> <td>29 830</td> <td></td> <td></td> <td>100.0</td> </tr> <tr> <td>Superficie agraria e forestale . Km²</td> <td></td> <td></td> <td>298.30</td> <td></td> <td></td> <td>90.8</td> <td></td> </tr> <tr> <td>Id. improduttiva</td> <td></td> <td></td> <td>30.08</td> <td></td> <td></td> <td>9.2</td> <td></td> </tr> <tr> <td>Superficie territoriale</td> <td></td> <td></td> <td>328.38</td> <td></td> <td></td> <td>100.0</td> <td></td> </tr> </table>	Seminativi	{ semplici	Ettari	685	} 756	Per cento	2.2	} 2.4		{ con piante legnose		71		0.2	Prati e pascoli permanenti			10	375			34.9	Colture specializz. di piante legnose	Boschi compresi i castagneti			12	510			41.9	Incolto produttivo			6	189			20.8					29 830			100.0	Superficie agraria e forestale . Km ²			298.30			90.8		Id. improduttiva			30.08			9.2		Superficie territoriale			328.38			100.0	
Seminativi	{ semplici	Ettari	685	} 756	Per cento		2.2	} 2.4																																																																							
	{ con piante legnose		71			0.2																																																																									
Prati e pascoli permanenti			10	375			34.9																																																																								
Colture specializz. di piante legnose																																																																								
Boschi compresi i castagneti			12	510			41.9																																																																								
Incolto produttivo			6	189			20.8																																																																								
				29 830			100.0																																																																								
Superficie agraria e forestale . Km ²			298.30			90.8																																																																									
Id. improduttiva			30.08			9.2																																																																									
Superficie territoriale			328.38			100.0																																																																									

Qualità dei terreni e delle colture	Superfici						Denominazione dei prodotti	Unità di misura	Produzioni normali			
	integranti la superf. agr. e forest.			ripetute					dei terreni più produttivi	dei terreni meno produttivi	dell'intera superficie coltivata	
	Ettari	per cento		Ettari	per cento						per ettaro	per ettaro
		della superficie in rotazione	della superficie agraria e forestale		della superficie in rotazione	della superficie agraria e forestale						
Piante erbacee nei seminativi.												
Frumento	197	28.5	0.7	Granella	Quintali	13	6	8.9	1 770
Granoturco	337	48.7	1.2	Id.	"	16	9	12.8	4 360
Fagiuoli consociati al granturco	83	11.9	0.3	Semi	"	3	1	1.9	160
Patate	148	21.4	0.5	Tuberi	"	117.5	17 400
Erba medica	10	1.4	Fieno	"	60	50	55.0	550
Orti	2	Ortaggi diversi	Lire	1000.0	2000
Tare	31	Fieno	Quintali	12	8	10.0	310
	31	—	—
Prati e pascoli permanenti.												
Prato naturale	3 778	..	12.7	Fieno	Quintali	40	26	34.7	131 190
Terreni a pascolo	6 367	..	21.4	Erba raggugl. a fieno	"	24	3	5.8	36 960
Pascolo nei boschi	12 510	..	11.9	Id.	"	3	..	0.7	9 600
Id. nell'incolto produttivo	6 189	..	20.8	Id.	"	8	1	2.7	16 820
Tare improduttive	230	..	0.8	—	—
Piante legnose.												
Viti nei seminativi arborati	29	..	0.1	Uva	Quintali	6.8	200
Gelsi nei seminativi e prati arborati	320	..	1.1	Foglia	"	10	2	5.2	1 680

Ripartizione dei seminativi

	Ettari	Per cento		Ettari	Per cento
Coltura dei cereali	534	77.2	Seminativi a colture in rotazione	692	91.5
Id. delle piante da foraggio	10	1.4	Id. a colture permanenti	2	0.3
Id. delle piante industriali	Tare e spazi sotto le arborature	62	8.2
Altre colture	148	21.4			
Riposi con o senza pascolo	Superficie dei seminativi	756	100.0
Superficie netta dei seminativi	692	100.0	Colture intercalari e di successivo raccolto

III COMPARTIMENTO — **LOMBARDIA****Provincia di BRESCIA.****VAL SABBIA.**

Popolazione (Censimento del 1911)			Bestiame (Censimento del 1908)		COMUNI COMPRESI NELLA ZONA.	
	Numero	Abitanti		Capl		
Centri sopra 1000 abitanti	1		Equini	476	Alone	Levranghe
» sotto » »	44		Bovini	5 918	Anfo	Livemmo
Popolazione agglomerata	14	663	Suini	512	Avenone	Mura
» sparsa	1	118	Ovini	5 408	Bagolino	Navono
Popolazione totale		15 781			Bel Prato	Nozza
					Capovalle	Ono Degno
					Casto	Presegno
					Comero	Treviso Bresciano
					Idro	Vestone
					Lavenone	
Abitanti per chilometro quadrato: 48.			Quintali 0.69 di peso vivo per ettaro della superficie agraria e forestale			

Qualità dei terreni e delle colture	Superfici						Denominazione dei prodotti	Unità di misura	Produzioni normali			
	integranti la superf. agr. e forest.			ripetute					dei terreni più produttivi	dei terreni meno produttivi	dell'intera superficie coltivata	
	Ettari	per cento		Ettari	per cento				per ettaro	per ettaro	per ettaro	complessivo
		della superficie in rotazione	della superficie agraria e forestale		della superficie in rotazione	della superficie agraria e forestale						
Meli sparsi	Mele	Quintali	1 000
Peri id.	Pere	»	40
Noci id.	Noci	»	450
Castagni id.	160	..	0.3	Castagne	»	9	4	5.0	800
Salici id.	100	..	0.3	Legname e legna . . .	»	5	2	3.0	330
Piante legnose nei seminativi e nei prati	Vincigli	»	460
Piante legnose nel pascolo ce- spugliato	733	..	2.4	Legna da ardere . . .	»	540
Castagneto	221	..	0.7	Id.	»	4 540
Bosco d'alto fusto resinoso . . .	1 379	..	4.6	Castagne	»	24	8	13.7	3 030
Id. ceduo	9 836	..	33.0	Legname e legna da ardere	»	16	8	12.0	2 650
Id. misto	1 074	..	3.6	Legname da lavoro . .	Metri c.	7	0.5	1.2	1 660
							Legna da ardere . . .	Quintal	48 930
							Pall	»	24 000
							Carbone (5.2 leg = 1 c.)	»	20 600
							Legname da lavoro . .	Metri c.	2	0.2	0.6	1 650
							Legna da ardere . . .	Quintali	10	2	5.1	5 480
Superficie complessiva agraria e forestale	29 830											

Produzione dei foraggi

	Effettiva Quintali	Ridotta a fieno normale Quintali		Effettiva Quintali	Ridotta a fieno normale Quintali
Prato artificiale	550	600	Paglia di frumento, avena, segale, orzo	1 770	700
Tare produttive	300	Cimature, sfogliature, scerbature, ecc.	4 800
Prato naturale	131 200	Strami
Terreni a pascolo	37 000	Totale	201 000
Pascolo nell'incolto produttivo	16 800			
Id. nei boschi	9 600	Per ettaro della superficie agraria e forestale: Quintali 6.7.		

GIACITURA: Colle, Monte. ALTIMETRIA: 185-1335. NATURA DEL TERRENO: Terreni discreti derivati da calcari liassici in alto, poverissimi, da dolomia, nel resto. La morena laterale profonda, fresca, abbastanza ricca di ferro, riempie le valli laterali dal lago in su.		Superficie della zona e sua ripartizione			
		Seminativi	Ettari	Per cento	
		semplici	64	} 375	} 7.6
		con piante legnose. »	311		
		Prati e pascoli permanenti	604	»	12.2
		Colture specializz. di piante legnose. »	676	»	13.7
		Boschi compresi i castagneti	2 198	»	44.4
		Incolto produttivo	1 094	»	22.1
			4 947	»	100.0
		Superficie agraria e forestale . Km. ²	49.47	»	61.1
		Id. improduttiva	31.48	»	38.9
		Superficie territoriale	80.95	»	100.0

Qualità dei terreni e delle colture	Superfici						Denominazione dei prodotti	Unità di misura	Produzioni normali			
	integranti la superf. agr. e forest.			ripetute					dei terreni più produttivi	dei terreni meno produttivi	dell'intera superficie coltivata	
	Ettari	per cento		Ettari	per cento				per ettaro	per ettaro	per ettaro	complesive
		della superficie in rotazione	della superficie agraria e forestale		della superficie in rotazione	della superficie agraria e forestale						
Plante erbacee nei seminativi.												
Fumento	143	46.0	2.9	Granella	Quintali	13	9	11.7	1 680
Id. nel vigneto ed oliveto	113	36.3	2.3	Id.	»	6	2	5.0	570
Granoturco	108	34.7	2.2	Id.	»	22	10	16.8	1 820
Id. nel vigneto ed oliveto	109	35.0	2.8	Id.	»	7	3	6.0	690
Patate	5	1.6	0.1	Tuberi	»	150	80	130.0	650
Erba medica	30	9.7	0.6	Fieno	»	80	47	65.6	1 970
Trifoglio pratense	25	8.0	0.5	Id.	»	50	36	46.0	1 140
Trifoglio pratense e medica nel vigneto ed oliveto	58	18.7	1.1	Id.	»	40	30	35.5	1 950
Prato artificiale nell'anno di for- mazione	22	7.1	0.5	Stame ed erba raggua- gliata a fieno.	»	12.0	260
Erba di granturchino	49	15.7	1.0	Erba	»	103.5	5 070
Orti	2	Ortaggi diversi	Lire	1 500	1 500	1 500.0	3 000
Tare	32	..	0.7	Fieno	Quintali	12	8	10.0	320
produttive
improduttive	30	..	0.6						
Prati e pascoli permanenti.												
Prato naturale	513	..	10.4	Fieno	Quintali	52	30	36.8	18 910
Terreni a pascolo	64	..	1.3	Erba raggua- gliata a fieno	»	8	4	7.1	450
Pascolo nei boschi.	2 198	..	44.4	Id.	»	5	1	3.5	7 700
Id. nell'incolto produttivo	1 094	..	22.1	Id.	»	6	1	5.0	5 470
Tare { produttive nel vigneto	102	..	2.1	Id.	»	12	8	10.0	1 020
improduttive nel prato	27	..	0.5						

Ripartizione dei seminativi

	Ettari	Per cento		Ettari	Per cento
Coltura dei cereali	251	80.7	Seminativi a colture in rotazione.	311	82.9
Id. delle piante da foraggio	55	17.7	Id. a colture permanenti	2	0.6
Id. delle piante industriali	Tare e spazi sotto le arborature	62	16.5
Altre colture	5	1.6	Superficie dei seminativi	375	100.0
Riposi con o senza pascolo			
Superficie netta dei seminativi	311	100.0	Colture intercalari e di successivo raccolto	71	22.8

III COMPARTIMENTO — LOMBARDIA

Provincia di BRESCIA.

ORIENTALE DEL LAGO D'ISEO.

Popolazione (Censimento del 1921)		Bestiame (Censimento del 1908)		COMUNI COMPRESI NELLA ZONA.	
Numero Abitanti		Capli			
Centri sopra 1000 abitanti	1	Equini	261	Iseo.	Sale Marasino.
Id. sotto id.	26	Bovini	1 691	Marone.	Siviano.
Popolazione agglomerata	8 806	Suini	448	Peschiera Maraglio.	Sulzano.
Id. sparsa	1 722	Ovini	363	Pilzone.	Vello.
Popolazione totale	10 528	Quintali 1.15 di peso vivo per ettaro della sup. agraria e forestale.			
Abitanti per chilometro quadrato: 130.					

Qualità dei terreni e delle colture	Superfici						Denominazione dei prodotti	Unità di misura	Produzioni normali				
	integranti la superf. agr. e forest.			ripetute					dei terreni più produttivi	dei terreni meno produttivi	dell'intera superficie coltivata		
	per cento			per cento					per ettaro	per ettaro	per ettaro	complessive	
	Ettari	dalla superficie in rotazione	dalla superficie agraria e forestale	Ettari	dalla superficie in rotazione	dalla superficie agraria e forestale							
Piante legnose.													
Viti nei seminativi e nei prati arborati	553	..	10.9	Uva	Quintali	14	4	6.3	3 380	
Olive nei seminativi e nei prati arborati	650	..	13.1	Olive da olio	"	1	1	1.0	650	
Gelsi nei seminativi e nei prati arborati	920	..	18.6	Foglia	"	9	2	5.5	5 000	
Meli sparsi	Melè	"	350	
Peri id.	Pere	"	40	
Peschi id.	Pesche	"	100	
Noce id.	Noce	"	30	
Castagni id.	49	..	1.0	Castagne	"	2	2	2.0	100	
Vigneto	584	..	11.8	Uva	"	38	21	25.5	14 940	
Oliveto	87	..	1.8	Olive	"	12	9	11.1	970	
Gelseto	5	..	0.1	Foglia	"	40	20	34.0	170	
Piante legnose nei seminativi, prati, vigneti, oliveti, gelseti, ecc.	Legna da ardere	"	8 310	
Piante legnose nell'incolto produttivo	1 036	..	20.9	Id.	"	1.0	1 040	
Castagneto	276	..	5.6	Castagne	"	22	6	11.1	3 070	
Bosco ceduo	1 922	..	38.8	Legna da ardere	"	13	7	11.0	3 030	
							Legna da ardere	"	16 470	
							Pall	"	2 500	
							Carbone (5 leg. = 1 c.)	"	500	
Superficie complessiva agraria e forestale.	4 947												

Produzione dei foraggi

	Effettiva Quintali	Ridotta a fieno normale Quintali		Effettiva Quintali	Ridotta a fieno normale Quintali
Prato artificiale	3 110	3 600	Pascolo nei boschi	7 700
Id. id. nell'anno di formazione	260	200	Paglia di frumento, avena, segale, orzo	2 250	900
Id. id. nel vigneto e nell'oliveto	1 950	2 200	Cimature, sfogliature, scerbature	2 510	600
Erbai intercalari	5 070	1 000	Strami	5 300
Tare produttive	1 300			
Prato naturale	18 900	Totale	47 700
Terreni a pascolo	500			
Pascolo nell'incolto produttivo	5 500	Per ettaro della superficie agraria e forestale: Quintali 9.6.		

GIACITURA: Monte, colle. ALTIMETRIA: 235-1370.		Superficie della zona e sua ripartizione			
		Seminativi	Ettari	Per cento	
NATURA DEL TERRENO: I calcari del Lias danno la massima parte dei terreni di monte. Sulla sponda sinistra del Mella, in alto, hanno notevole importanza i terreni poveri da dolomia principale. Lungo il Mella, alluvione mista, profonda.		Semplici	423	3.3	} 7.0
		con piante legnose »	480	3.7	
		Prati e pascoli permanenti	2 151		16.7
		Culture specializz. di piante legnose »	102		0.8
		Boschi compresi i castagneti	7 684		59.9
		Incolto produttivo	1 998		15.6
			12 838		100.0
		Superficie agraria e forestale. . Km. ²	128.38		95.7
		Id. improduttiva	5.67		4.3
		Superficie territoriale. . .	134.05		100.0

Qualità dei terreni e delle colture	Superfici						Denominazione dei prodotti	Unità di misura	Produzioni normali			
	integranti la superf. agr. e forest.			ripetute					dei terreni più produttivi	dei terreni meno produttivi	dell'intera superficie coltivata	
	Ettari	per cento		Ettari	per cento				per ettaro	per ettaro	per ettaro	complessive
		della superficie in rotazione	della superficie agraria e forestale		della superficie in rotazione	della superficie agraria e forestale						
Plante erbacee nei seminativi.												
Frumento	212	27.1	1.7	Granelia	Quintali	10	6	8.7	1 790
Granoturco	386	48.9	3.0	Id.	»	23	13	17.4	6 720
Patate	62	8.5	0.5	Tuberi	»	160	70	105.0	6 510
Trifoglio pratense	90	12.3	0.7	Fieno	»	48	32	45.0	4 050
Erba medica	30	3.2	0.2	Id.	»	68	45	52.0	1 560
Prato artificiale nell'anno di formazione	80	10.3	0.6	Strame ed erba ragg. a fieno	»	15	10	12.0	960
Erba di segale, avena, granturchino	21	2.7	0.2	Erba	»	100.0	2 100
Tare	89	..	0.7	Fieno	»	12	2	7.7	780
	34	..	0.2	—	—
Prati e pascoli permanenti.												
Prato permanente asciutto	1 103	..	8.6	Fieno	»	40	17	36.0	39 700
Id. id. irriguo	103	..	0.8	Id.	»	65	40	60.0	6 180
Id. nel vigneto	101,	..	0.7	Id.	»	12	4	6.0	600
Terreni a pascolo	892	..	6.9	Erba raggugl. a fieno.	»	16	2	5.6	4 970
Pascolo nei boschi	7 684	..	59.8	Id.	»	4	1	2.0	15 400
Id. nell'incolto produttivo	1 998	..	15.6	Id.	»	7	1	2.5	5 080
Tare improduttive	53	..	0.4	—	—

Ripartizione dei seminativi

	Ettari	Per cento		Ettari	Per cento
Coltura dei cereali	598	76.0	Seminativi a colture in rotazione	780	86.4
Id. delle piante da foraggio	120	15.5	Id. a colture permanenti
Id. delle piante industriali	Tare e spazi sotto le arborature	123	13.6
Altre colture	62	8.5			
Riposi con o senza pascolo	Superficie dei seminativi . . .	903	100.0
Superficie netta dei seminativi . . .	780	100.0	Colture intercalari e di successivo raccolto . . .	101	13.0

VAL TROMPIA.

Popolazione (Censimento del 1911)		Bestiame (Censimento del 1908)		COMUNI COMPRESI NELLA ZONA	
	Numero Abitanti		Capl		
Centri sopra 1000 abitanti	2	Equini	472	Brione.	I,umezzane S. Apollonia.
Id. sotto id.	35	Bovini	2 779	Caino.	Magno sopra Inzino.
Popolazione agglomerata	16 628	Suini	920	Carcina.	Marcheno.
Id. sparsa	3 507	Ovini	1 835	Gardone Val Trompia.	Polaveno.
Totale della popolazione	20 135	Quintali 0.83 di peso vivo per ettaro della sup. agraria e forestale		Inzino.	Sarezzo.
Abitanti per chilometro quadrato 150.				I,umezzane Pieve.	Villa Cogozzo.

Qualità dei terreni e delle colture	Superfici						Denominazione dei prodotti	Unità di misura	Produzioni normali			
	integranti la superf. agr. e forest.			ripetute					dei terreni più produttivi	dei terreni meno produttivi	dell'intera superficie coltivata	
	Ettari	per cento		Ettari	per cento				per ettaro	per ettaro	per ettaro	complessive
		della superficie in rotazione	della superficie agraria e forestale		della superficie in rotazione	della superficie agraria e forestale						
Piante legnose.												
Viti nei seminativi e nei prati arborati	604	..	4.7	Uva	Quintali	17	1	7.0	4 210
Gelsi nei seminativi e nei prati arborati	766	..	5.9	Foglia	»	5.1	3 900
Meli sparsi	Mele	»	3 500
Peri id.	Pere	»	250
Noci id.	Noci	»	50
Castagni id.	190	..	1.5	Castagne	»	7	2	5.0	950
Vigneto	101	..	0.8	Legna e legname	»	7	2	3.0	570
Gelsato	I	Uva	»	40	16	25.2	2 550
Plante legnose nei seminativi, prati, vigneti	Foglia	»	50	50	50.0	50
Castagneto	461	..	3.6	Legna da ardere	»	2 830
Bosco ceduo	7 223	..	56.3	Castagne	»	23	5	9.9	4 450
							Legna e legname	»	15	10	12.0	5 530
							Legna da ardere	»	56 540
							Pali	»	15 000
							Carbone (5.2 leg. = 1 c.)	»	4 300
Superficie complessiva agraria e forestale	12 838											

Produzione dei foraggi.

	Effettiva Quintali	Ridotta a fieno normale Quintali		Effettiva Quintali	Ridotta a fieno normale Quintali
Prato artificiale	5 610	6 400	Pascolo nell'incolto produttivo	5 100
Id. id. nell'anno di formazione	960	900	Pascolo nei boschi	15 400
Erbai intercalari	2 100	400	Paglia di frumento, avena, segale, orzo.	1 790	700
Tare produttive	800	Cimature, sfogliature, scerbature, ecc.	7 700
Prato permanente asciutto	39 700	Strami
Id. id. irriguo	6 180	5 900			
Id. nel vigneto	600	700	Totale		88 700
Terreni a pascolo	5 000	Per ettaro della superficie agraria e forestale: Quintali 6.9		

GIACITURA: Monte, colle. ALTIMETRIA: 210-1495.		Superficie della zona e sua ripartizione.			
		Ettari	Per cento	Ettari	Per cento
NATURA DEL TERRENO: Terreni profondi da marne triassiche in massima parte e da calcari; aridi da dolomia principale. Terre rosse profonde e pesanti a Serle, da calcari argillosi e selciferi. Da Barghe a Sabbio terreni profondi da porfido. A Preseglie alluvioni e depositi lacustri quaternari da calcari e da scisti rossi triassici. Nel fondo della valle, alluvione mista, fertile, del Chiese.	Seminativi	986	7.0	1 588	11.3
	{ semplici	602	4.3		
	{ con piante legnose				
	Prati e pascoli permanenti	2 518			17.9
	Colturespecializz. di piante legnose	40			0.3
	Boschi compresi i castagneti	7 422			52.7
	Incolto produttivo	2 501			17.8
		14 069			100.0
	Superficie agraria e forestale . Km. ²	140.69			96.1
	Id. improduttiva	5.77			3.9
Superficie territoriale	146.46			100.0	

Qualità dei terreni e delle colture	Superfici						Denominazione dei prodotti	Unità di misura	Produzioni normali			
	integranti la superf. agr. e forest.			ripetute					dei terreni più produttivi	dei terreni meno produttivi	dell'intera superficie coltivata	
	Ettari	per cento		Ettari	per cento				— per ettaro	— per ettaro	per ettaro	complessive
		della superficie in rotazione	della superficie agraria e forestale		della superficie in rotazione	della superficie agraria e forestale						
Piante erbacee nei seminativi.												
Frumento	602	42.0	4.3	Granello	Quintali	13	6	8.8	5 290
Granoturco	771	53.7	5.5	Id.	»	15	8	12.6	9 750
Patate	56	3.9	0.4	Tuberi	»	176	40	123.3	6 910
Erba medica	6	0.4	Fieno	»	55	45	50.0	300
Prato artificiale nell'anno di for- mazione (prato di trifoglio in coltura intercalare)	115	8.0	0.7	Strame ed erba raggua- gliata a fieno.	»	18.5	2 130
Tare	93	..	0.7	Fieno	»	20	2	11.5	1 070
{ produttive	60	..	0.4		—
{ improduttive												
Prati e pascoli permanenti.												
Prato permanente asciutto	1 682	..	12.0	Fieno	Quintali	53	30	36.0	60 480
Terreni a pascolo	751	..	5.3	Erba raggua- gl. a fieno	»	16	3	5.0	3 760
Pascolo nei boschi	7 422	..	52.7	Id.	»	4	1	2.0	14 840
Pascolo nell'incolto produttivo	2 501	..	17.8	Id.	»	8	1	4.0	10 880
Tare improduttive	85	..	0.6		—

Ripartizione dei seminativi

	Ettari	Per cento		Ettari	Per cento
Coltura dei cereali	1 373	95.7	Seminativi a colture in rotazione	1 435	90.4
Id. delle piante da foraggio	6	0.4	Id. a colture permanenti
Id. delle piante industriali	Tare e spazi sotto le arborature	153	9.6
Altre colture	56	3.9	Superficie dei seminativi	1 588	100.0
Riposi con o senza pascolo			
Superficie netta dei seminativi	1 435	100.0	Colture intercalari e di successivo raccolto	115	8.0

III COMPARTIMENTO—LOMBARDIA

Provincia di BRESCIA.

VAL SABBIA.

Popolazione (Censimento del 1911)		Bestiame (Censimento del 1908)		COMUNI COMPRESI NELLA ZONA.	
Numero	Abitanti	Capl			
Centri sopra 1000 abitanti		Equini	362	Agnosine.	Provaglio Sotto.
Id. sotto id. 40		Bovini	3 387	Barghe.	Provaglio Sopra.
Popolazione agglomerata	10 709	Suini	581	Bione.	Sabbio Chiese.
Id. sparsa	671	Ovini	3 276	Degagna.	Serle.
Popolazione totale	11 380			Odolo	Vallio.
				Preseglie.	
Abitanti per chilometro quadrato: 78.		Quintali 0.87 di peso vivo per ettaro della sup. agraria e forestale			

Qualità dei terreni e delle colture	Superfici						Denominazione dei prodotti	Unità di misura	Produzioni normali			
	integranti la superf. agr. e forest.			ripetute					dei terreni più produttivi	dei terreni meno produttivi	dell'intera superficie coltivata	
	Ettari	per cento		Ettari	per cento				per ettaro	per ettaro	per ettaro	complessive
		della superficie in rotazione	della superficie agraria e forestale		della superficie in rotazione	della superficie agraria e forestale						
Piante legnose.												
Viti nei seminativi e nei prati arborati	512	..	3.6	Uva	Quintali	28	2	12.6	6 470
Gelsi nei seminativi e nei prati arborati	689	..	4.9	Foglia	"	12	3	7.0	4 830
Meli sparsi	Mele	"	10 500
Peri id.	Pere	"	400
Noci id.	Noci	"	350
Castagni id.	176	..	1.2	Castagne	"	10	3	5.3	1 000
Vigneto	40	..	0.3	Legname e legna	"	7	2	3.0	530
Piante legnose nei seminativi, prati e vigneti	Uva	"	40	26	20.0	1 170
Castagneto	218	..	1.5	Legna da ardere	"	3 250
Bosco ceduo	7 204	..	51.2	Castagne	"	30	5	8.7	1 900
							Legname e legna	"	14	7	11.0	2 400
							Legna da ardere	"	60 890
							Pali	"	10 800
							Carbone (5.2 leg. = 1 c.)	"	7 700
Superficie complessiva agraria e forestale	14 069											

Produzione dei foraggi

	Effettiva — Quintali	Ridotta a fieno normale — Quintali		Effettiva — Quintali	Ridotta a fieno normale — Quintali
Prato artificiale in rotazione	300	350	Paglie di frumento, avena, segale, orzo.	5 290	2 100
Id. id. nell'anno di formazione	2 130	1 950	Cimature, sfogliature, di mais, ecc.	9 750	2 400
Tare produttive	1 100	Strami	4 300
Prato permanente asciutto	60 500	Totale	102 200
Terreni a pascolo	3 800			
Pascolo nell'incolto produttivo	10 900			
Pascolo nei boschi	14 800			
			Per ettaro della superficie agraria e forestale: Quintali 7.2.		

40. — ZONA DELLA RIVIERA BRESCIANA

GIACITURA: Monte, colle.		Superficie della zona e sua ripartizione					
ALTIMETRIA: 65-1975.							
NATURA DEL TERRENO: Terreni aridi da dolomia principale in alto; di leggero spessore e piuttosto aridi derivanti da rocce diverse del cretaceo nella parte media e bassa verso il lago. Importanti morene laterali a Tremosine, Tignale, Gargnano e in tutte le vallate laterali.							
Seminativi	semplici	Ettari	302	} 557	Per cento.	1.5	} 2.7
	con piante legnose		255				
Prati e pascoli permanenti			2 454				11.9
Culture specializz. di piante legnose			1 621				7.8
Boschi compresi i castagneti			7 831				37.8
Incolto produttivo			8 249				39.8
			20 712				100.0
Superficie agraria e forestale . Km. ²			207.12				68.3
Id. improduttiva			96.06				31.7
Superficie territoriale			303.18				100.0

Qualità dei terreni e delle colture	Superfici						Denominazione dei prodotti	U n i t à di misura	Produzioni normali			
	integranti la superf. agr e forest.			ripetute					dei terreni più produttivi	dei terreni meno produttivi	dell'intera superficie coltivata	
	Ettari	per cento		Ettari	per cento				per ettaro	per ettaro	per ettaro	complessive
		della superficie in rotazione	della superficie agraria e forestale		della superficie in rotazione	della superficie agraria e forestale						
Plante erbacee nei seminativi.												
Frumento	133	27.4	0.6	Granello	Quintali	9	7	8.0	1 050
Id. nel vigneto ed oliveto	77	15.8	0.4	Id.	"	6	3	4.5	340
Granoturco	190	39.1	1.0	Id.	"	13	11	12.0	2 270
Id. nel vigneto ed oliveto	196	40.3	1.0	Id.	"	6	4	4.8	940
Fagioli consociati al granturco	200	41.1	1.0	Semi	"	4	1	2.0	400
Patate	70	14.4	0.3	Tuberi	"	147	77	109.0	7 700
Id. nel vigneto ed oliveto	16	3.2	0.1	Id.	"	85	85	85.0	1 360
Erba medica	42	8.6	0.2	Fieno	"	50	46	48.8	2 050
Trifoglio pratense	46	9.5	0.2	Id.	"	40	36	37.0	1 720
Lupinella	4	1.0	Id.	"	45	45	45.0	180
Erba medica e trifoglio nel vigneto ed oliveto	71	14.4	0.3	Id.	"	48	27	30.0	2 160
Prato artificiale nell'anno di formazione	60	12.3	0.3	Strame ed erba ragg. a fieno	"	12.0	720
Erba di avena, vecchia e granturchino	12	3.0	0.1	Erba	"	90.0	1 080
Orti	1	Ortaggi diversi	Lire	1500.0	1 500
Tare	35	..	0.2	Fieno	Quintali	10	4	6.0	210
	36	..	0.2		—
Prati e pascoli permanenti.												
Prato permanente asciutto	1 054	..	5.1	Fieno	Quintali	36	19	25.0	26 350
Id. id. irriguo	16	..	0.1	Id.	"	54	5	53.8	860
Terreni a pascolo	1 348	..	6.5	Erba ragguagl. a fieno	"	11	1	4.4	6 050
Pascolo nei boschi	7 831	..	37.8	Id.	"	3	0.5	1.0	7 830
Id. nell'incolto produttivo	8 249	..	39.8	Id.	"	5	1	1.2	10 270
Tare produttive del vigneto ed oliveto	196	..	1.0	Id.	"	10	4	6.0	1 200
Tare improduttive del prato	36	..	0.2		—

Ripartizione dei seminativi

	Ettari	Per cento		Ettari	Per cento
Coltura dei cereali	323	66.5	Seminativi a colture in rotazione	485	87.1
Id. delle piante da foraggio	92	19.1	Id. a colture permanenti	1	0.2
Id. delle piante industriali	Tare e spazi sotto le arborature	71	12.7
Altre colture	70	14.4	Superficie dei seminativi	557	100.0
Riposi con o senza pascolo			
Superficie netta dei seminativi	485	100.0	Colture intercalari e di successivo raccolto	72	15.3

III COMPARTIMENTO — LOMBARDIA

Provincia di BRESCIA.

DEL GARDA SUPERIORE.

Popolazione (Censimento del 1927)		Bestiame (Censimento del 1928)		COMUNI COMPRESI NELLA ZONA.	
Numero Abitanti		Capi			
Centri sopra 1000 abitanti	2	Equini	535	Gardone Riviera.	Tignale.
Id. sotto id.	52	Bovini	1 498	Gargnano.	Tremosine.
Popolazione agglomerata	13 114	Suini	155	Limone sul Garda.	Toscolano.
Id. sparsa	2 004	Ovini	4 620	Maderno.	
Popolazione totale	15 118	Quintali 0.38 di peso vivo per ettaro della sup. agraria e forestale			

Abitanti per chilometro quadrato: 50.

Qualità dei terreni e delle colture	Superfici						Denominazione dei prodotti	Unità di misura	Produzioni normali			
	integranti la superf. agr. e forest.			ripetute					dei terreni più produttivi	dei terreni meno produttivi	dell'intera superficie coltivata	
	Ettari	per cento		Ettari	per cento				per ettaro	per ettaro	per ettaro	complesive
		della superficie in rotazione	della superficie agraria e forestale		della superficie in rotazione	della superficie agraria e forestale						
Piante legnose.												
Viti nei seminativi e nei prati arborati	512	..	2.5	Uva	Quintali	18	7	8.4	4 320
Oliveti nei seminativi e nei prati arborati	252	..	1.2	Olive	"	3	1	1.6	420
Gelsi nei seminativi e nei prati arborati	1 815	..	8.8	Foglia	"	8	3	4.4	8 030
Laurocerasi sparsi	Bacche di lauro	"	4 000
Noce id.	Foglie	"	200
Meli id.	Noce	"	100
Peri id.	Mele	"	1 000
Peschi id.	Pere	"	500
Castagni id.	10	Pesche	"	150
Vigneto	515	..	2.5	Castagne	"	4	1	2.0	20
Oliveto	1 076	..	5.2	Uva	"	70	3	26.7	13 750
Gelsato	3	Olive da olio	"	14	10	13.1	14 440
Agrometo (limoni e cedri)	27	..	0.1	Foglia	"	91	60	71.0	210
Plante legnose nei seminativi, prati, vigneti, oliveti, gelsati, ecc.	Limoni	Migliaia	185.2	5 000
Castagneto	46	..	0.2	Foglie	Quintali	20
Bosco d'alto fusto resinoso	200	..	1.0	Cedri	Migliaia	45
Id. ceduo	7 585	..	36.6	Legna da ardere	Quintali	15 760
Superficie complessiva agraria e forestale	20.712						Castagne	"	11	5	8.0	370
							Legna e legname	"	11	5	9.0	420
							Legname da lavoro	Metri c.	0.5	100
							Legna da ardere	Quintali	30 460
							Pall	"	6 000
							Carbone (5 leg. = 1 c.)	"	5 600

Produzione dei foraggi

	Effettiva	Ridotta a pieno normale		Effettiva	Ridotta a pieno normale
	Quintali	Quintali		Quintali	Quintali
Prato artificiale	3 950	4 500	Pascolo nell'incolto produttivo	10 300
Id. id. nell'anno di formazione	720	600	Id. nei boschi	7 800
Id. id. nel vigneto e oliveto	2 160	2 500	Paglie di frumento, avena, segale, orzo	1 390	600
Erbai intercalari	1 080	200	Cimature, sfogliature, scerbature, ecc.	3 210	800
Tare produttive	1 400	Strami	4 200
Prato permanente asciutto	26 400	Totale	66 100
Id. id. irriguo	860	800	Per ettaro della superficie agraria e forestale: Quintali 3.2.		
Terreni a pascolo	6 000			

41. — ZONA DELL'ANFITEATRO

		Superficie della zona e sua ripartizione			
		Ettari	Per cento	Ettari	Per cento
GIACITURA: Colle, piano.					
ALTIMETRIA: 130-650.					
NATURA DEL TERRENO: Rocce madri delle morene prevalentemente silicee (graniti scisti, gneiss e arenaria). Morena centrale prevalentemente ferretizzata a terreno mediamente profondo, ristrette le morene recenti o dilavate; ristretti i depositi lacustro glaciali, a terreni argilliformi profondi e freschi.					
		Seminativi	868	100	100.0
		{ semplici	10 401	5.8	} 70.3
		{ con piante legnose	9 533	64.5	
		Prati e pascoli permanenti	964		6.5
		Culture specializz. di piante legnose	828		5.6
		Boschi compresi i castagneti	2 492		16.9
		Incolto produttivo	99		0.7
			14 784		100.0
		Superficie agraria e forestale . Km. ²	147.84		90.2
		» improduttiva	16.14		9.8
		Superficie territoriale	163.98		100.0

Qualità dei terreni e delle colture.	Superfici						Denominazione dei prodotti	Unità di misura	Produzioni normali			
	integranti la superf. agr. e forest.			ripetute					dei terreni più produttivi	dei terreni meno produttivi	dell'intera superficie coltivata	
	Ettari	per cento		Ettari	per cento				per ettaro	per ettaro	per ettaro	complessive
		della superficie in rotazione	della superficie agraria e forestale		della superficie in rotazione	della superficie agraria e forestale						
Piante erbacee nei seminativi.												
Fumento	4 636	49.2	31.4	Granella	Quintali	16	12	14.2	65 040
Segale	6	0.1	Id.	»	15	15	15.0	90
Avena	91	0.9	0.6	Id.	»	23	12	14.0	1 270
Granoturco	2 379	25.2	16.2	Id.	»	31	16	25.4	60 580
Patate	7	0.1	Tuberi	»	140	100	120.0	850
Trifoglio pratense	1 400	14.8	9.5	Fieno	»	56	38	47.6	66 720
Id. iadino	463	4.9	3.1	Id.	»	93	72	78.7	36 480
Erba medica	448	4.8	3.0	Id.	»	73	54	64.6	28 970
Prato artificiale nell'anno di formazione	950	5.6	3.6	Strame ed erba raggugliata a fieno	»	12.0	11 000
Erba di granturco, ravizzone trif. incarnato	920	5.5	3.5	Erba	»	120.0	110 400
Tare	273	..	1.8	Id.	»	12	6	8.5	2 320
{ produttive	698	..	4.7	—	—
{ improduttive												
Prati e pascoli permanenti.												
Prato permanente asciutto	403	..	2.7	Fieno	Quintali	65	40	48.4	19 760
Id. id. irriguo	386	..	2.6	Id.	»	88	59	72.2	27 880
Id. sotto il vigneto	400	..	0.1	Id.	»	13	8	12.5	5 000
Terreni a pascolo	138	..	0.9	Erba raggugl. a fieno.	»	15	9	8.1	1 140
Pascolo nei boschi	2 492	..	16.8	Id.	»	5	1	3.0	7 480
Id. nell'incolto produttivo	99	..	0.7	Id.	»	6	4	3.4	340
Tare improduttive	37	..	0.3	—	—

Ripartizione dei seminativi

	Ettari	Per cento		Ettari	Per cento
Coltura dei cereali	7 112	75.4	Seminativi a colture in rotazione	9 430	90.7
Id. delle piante da foraggio	2 311	24.5	Id. a colture permanenti
Id. delle piante industriali	Tare e spazi sotto le arborature	971	9.3
Altre colture	7	0.1			
Riposi con o senza pascolo	Superficie dei seminativi	10 401	100.0
Superficie netta dei seminativi	9 430	100.0	Culture intercalari e di successivo raccolto	1 870	11.1

III COMPARTIMENTO — LOMBARDIA

Provincia di BRESCIA.

MORENICO DEL LAGO D'ISEO.

Popolazione (Censimento del 1911)		Bestiame (Censimento del 1908)		COMUNI COMPRESI NELLA ZONA.
Numero	Abitanti		Capì	
Centri sopra 1000 abitanti.	5	Equini	1 277	Adro - Borgonato - Bornato - Calino - Camignone - Capriolo - Cazzago San Martino - Clusane sul Lago - Coccaglio - Cologne - Colombaro - Erbusco - Nigo- line - Paderno Franciacorta - Paratico - Passirano - Provaglio d'Iseo - Rodengo - Saiano - Timoline - Torbiato.
Id. sotto id.	40	Bovini	7 442	
Popolazione agglomerata	27 190	Suini	3 328	
Id. sparsa	7 551	Ovini	1 542	
Popolazione totale	34 741	Quintali 2.19 di peso vivo per ettaro della sup. agraria e forestale		
Abitanti per chilometro quadrato: 212.				

Qualità dei terreni e delle colture	Superfici						Denominazione dei prodotti	Unità di misura	Produzioni normali			
	integranti la superf. agr. e forest.			ripetute					dei terreni più produttivi	dei terreni meno produttivi	dell'intera superficie coltivata	
	Ettari	per cento		Ettari	per cento				per ettaro	per ettaro	per ettaro	complessive
		della superficie in rotazione	della superficie agraria e forestale		della superficie in rotazione	della superficie agraria e forestale						
Plante legnose.												
Viti nei seminativi e prati arborati	3 075	..	20.7	Uva	Quintali	22	7	9.1	28 100
Gelsi nei seminativi e prati arborati	9 513	..	64.3	Foglia	"	16	7	10.1	96 380
Peschi sparsi	Pesche	"	1 500
Vigneto	812	..	5.5	Uva	"	50	30	38.5	31 270
Oliveto	6	Olive	"	15	15	15.0	90
Gelseto	3	Foglia	"	90	90	73.3	220
Canneto	7	..	0.1	Canne	"	1	1	1.0	7
Plante legnose nei seminativi, prati, vigneti, oliveti, gelseti, ecc.	Legna da ardere	"	80 820
Castagneto	5	Castagne	"	10	10	10.0	50
Bosco ceduo	2 487	..	16.9	Legname e legna	"	10.0	50
Superficie complessiva agraria e forestale.	14 784						Legna da ardere	"	37 960
							Pali	"	6 000

Produzione dei foraggi

	Effettiva — Quintali	Ridotta a fieno normale — Quintali		Effettiva — Quintali	Ridotta a fieno normale — Quintali
Prato artificiale in rotazione	132 170	152 000	Pascolo nell'incolto produttivo	300
Id. id. nell'anno di formazione	11 000	9 900	Id. nei boschi	7 500
Erbai intercalari	110 400	18 400	Paglia di frumento, avena, segale, orzo	66 400	26 600
Tare produttive	2 300	Cimature, sfogliature, scerbature, ecc.	22 700
Prato permanente asciutto	19 800	Strami
Id. id. irriguo	27 880	26 500	Totale	292 800
Id. artificiale nel vigneto	5 000	5 700			
Terreni a pascolo	1 100	Per ettaro della superficie agraria e forestale: Quintali 19.8.		

GIACITURA: Colle, piano. ALTIMETRIA: 105-1225.	Superficie della zona e sua ripartizione			
	Seminativi	Ettari	Per cento	
NATURA DEL TERRENO: I.e diverse rocce, tutte calcari del Lias. e il poco selcifero, danno terre rosse di formazione in posto o di brevissimo trasporto. Notevole la catena rocciosa (corna) da Rezzato a Gavardo, poverissima di terra. Terreni profondi e fertili intorno a Brescia, dalle torbide del Mella. Terreni brecciosi profondamente calcari nella fascia di mezzo (Gussago, Cellatica, Collebeato, Brescia).	{ semplici	3 733	11.1	} 33.6
	{ con piante legnose	7 569	22.5	
	Prati e pascoli permanenti	3 973	11.8	
	Colture specializz. di piante legnose	3 513	10.7	
	Boschi compresi i castagneti	13 465	40.8	
	Incolto produttivo	1 020	3.1	
		33 273	100.0	
	Superficie agraria e forestale . Km. ²	332.73	93.4	
	" improduttiva	23.30	6.6	
	Superficie territoriale	356.03	100.0	

Qualità dei terreni e delle colture	Superfici					Denominazione dei prodotti	Unità di misura	Produzioni normali						
	integranti la superf. agr. e forest.			ripetute				dei terreni più produttivi	dei terreni meno produttivi	dell'intera superficie coltivata				
	Ettari	per cento		Ettari	per cento					per ettaro	per ettaro	per ettaro	complessive	
		della superficie in rotazione	della superficie agraria e forestale		della superficie in rotazione									della superficie agraria e forestale
Piante erbacee nei seminativi.														
Frumento	3 180	33.7	9.5	Granella	Quintali	19	8	14.3	45 470			
Id. nel vigneto	11	0.1	Id.	"	6	4	5.0	60			
Avena	32	0.3	0.1	Id.	"	18	7	14.0	450			
Granturco	3 172	33.6	9.4	Id.	"	36	10	24.1	76 450			
Id. nel vigneto	61	0.6	Id.	"	9	7	8.0	490			
Id. quarantino e cinquantino	142	1.5	Id.	"	14	14	14.0	1 990			
Patate	1	Tuberi	"	130	130	130.0	130			
Erba medica	1 798	19.1	5.4	Fieno	"	80	49	61.5	110 580			
Trifoglio ladino	666	7.0	1.9	Id.	"	86	64	75.2	50 100			
Id. pratense	600	6.3	1.8	Id.	"	58	37	46.0	27 600			
Prato artificiale nell'anno di formazione	1 100	11.6	3.3	Strame ed erba raggugiata a fieno	"	22.0	24 200		
Erbai di trifoglio incarnato, segale, avena, granturchini	150	1.5	0.4	Erba	"	120.0	18 000		
Orti	415	..	1.2	Ortaggi diversi	Lire	2000.0	830 000			
Tare { produttive	213	..	0.6	Fieno	Quintali	12	8	10.0	2 130			
{ improduttive	1 225	..	3.7	—	—			
Prati e pascoli permanenti.														
Prato permanente asciutto	900	..	2.7	Fieno	"	51	25	40.0	36 000			
Id. id. irriguo	2 203	..	6.6	Id.	"	85	58	66.1	145 620			
Id. marciatorio	80	..	0.3	Id.	"	108	90	107.6	8 620			
Id. sotto il vigneto	1 342	..	4.0	Id.	"	13	4	8.7	11 730		
Terreni a pascolo	551	..	1.6	Erba raggugi. a fieno	"	14	4	6.0	3 300			
Pascolo nei boschi	13 464	..	27.6	Id.	"	4	1	1.5	19 170		
Id. nell'incolto produttivo	1 020	..	3.1	Id.	"	10	2	3.6	3 720			
Tare improduttive	239	..	0.6	—	—			

Ripartizione dei seminativi

	Ettari	Per cento		Ettari	Per cento
Coltura dei cereali	6 384	67.6	Seminativi a colture in rotazione	9 449	83.6
Id. delle piante da foraggio	3 064	32.4	Id. a colture permanenti	415	3.7
Id. delle piante industriali	Tare e spazi sotto le arborature	1 438	12.7
Altre colture	1	..	Superficie dei seminativi	11 302	100.0
Riposi con o senza pascolo	Colture intercalari e di successivo raccolto	1 392	14.6
Superficie netta dei seminativi	9 449	100.0			

ROCCIOSE DI BRESCIA.

Popolazione (Censimento del 1921)		Bestiame (Censimento del 1908)		COMUNI COMPRESI NELLA ZONA.
Numero	Abitanti		Capi	
Centri sopra a 1000 abitanti . . .	17	Equini	3 562	Botticino Mattina - Botticino Sera - Bovezzo - Brescia
Id. sotto id.	92	Bovini	11 060	- Cajonvico - Cellatica - Collebeato - Concesio - Gavardo
Popolazione agglomerata	114 071	Suini	5 183	- Goglionone Sopra - Goglionone Sotto - Gussago - Mazzano
Id. sparsa	21 580	Ovini	3 966	- Monticello Brusati - Nave - Nuvolento - Nuvolera -
Popolazione totale	135 651	Quintali 1.55 di peso vivo per ettaro della superficie agraria e forestale		Ome - Paitone - Prandaglio - Provezze - Rezzato - Sant' Eufemia della Fonte - San Vigilio - Sopraponte - Villanova sul Clisi - Virle Treponti - Vobarno.

Abitanti per chilometro quadrato: 381.

Qualità dei terreni e delle colture	Superfici					Denominazione dei prodotti	Unità di misura	Produzioni normali				
	integranti la superf. agr. e forest.			ripetute				dei terreni più produttivi	dei terreni meno produttivi	dell'intera superficie coltivata		
	Ettari	per cento		Ettari	per cento					per ettaro	completive	
		della superficie in rotazione	della superficie agraria e forestale		della superficie in rotazione							della superficie agraria e forestale
Piante legnose.												
Viti nei seminativi e prati arborati	3 528	..	10.6	Uva	Quintali	22	7	12.6	44 520
Gelsi nei seminativi e prati arborati	10 676	..	32.3	Foglia	"	23	3	6.2	67 200
Meli sparsi	Mele	"	2 200
Peri id.	Pere	"	3 200
Mandorli id.	Mandorle	"	150
Peschi id.	Pesche	"	4 500
Castagni id.	70	..	0.2	Castagne	"	7	1	3.0	210
Vigneto	3 486	..	10.6	Legna e legname	"	7	1	3.0	210
Gelseto	7	Uva da vino	"	47	23	29.6	102 830
Frutteto	20	..	0.1	Uva bianca invernenga da tavola	"	2 400
Piante legnose nei seminativi, prati e vigneti	Foglia	"	60	50	52.8	370
Platano, ontano, salice delle ripe	6 500	..	19.7	Frutta	"	40.0	280
Piante legnose nell'incolto produttivo	Legna da ardere	"	56 500
Castagneto	333	..	1.0	Id.	"	12	2	3.1	20 150
Bosco ceduo	13 132	..	39.8	Id.	"	0.6	140
Superficie complessiva agraria e forestale.	33 273						Castagne	"	40	7	7.8	2 580
							Legna e legname	"	15	8	10.0	3 340
							Legna da ardere	"	149 480
							Pali	"	12 000

Produzione dei foraggi.

	Efficacia		Ridotta a fieno normale	
	Quintali	Quintali	Quintali	Quintali
Prato artificiale in rotazione	188 280	216 500	Terreni a pascolo	3 300
Prato artificiale nell'anno di formazione	24 200	21 800	Pascolo nell'incolto produttivo	3 700
Erbai intercalari	18 000	3 000	Pascolo nei boschi	19 200
Tare produttive	2 100	Paglia di frumento, avena, segale, orzo	45 270
Prato permanente asciutto	36 000	Cimature, sfogliature, scerbature, ecc.	77 740
Id. id. irriguo	145 620	138 300	Strami	8 200
Id. marcitorio	8 600	Totale	492 400
Id. nel vigneto	11 700	Per ettaro della superficie agraria e forestale: Quintali 14.8.	

43. — ZONA DELL'ANFITEATRO

GIACITURA: Colle, piano. ALTIMETRIA: 65-800. NATURA DEL TERRENO: Rocce madri delle morene prevalentemente calcari. Cerchia interna e meridionale costituite da morena profonda a terreni argilliformi e freschi; cerchie intermedie da morene recenti ciottolose molto calcari e aride; cerchie esterne, più antiche, con terreni profondi, ricche di ferretto nei fianchi e sul fondo delle vallate; terreni ciottolosi ed aridi sulle cime (dilavamento).		Superficie della zona e sua ripartizione						
		Seminativi .	Prati e pascoli permanenti .	Colture specializz. di piante legnose .	Boschi compresi i castagneti .	Incolto produttivo .	Superficie agraria e forestale . Km. ²	» improduttiva
	semplici	»	»	»	»	»	»	»
	con piante legnose	»	»	»	»	»	»	»
	Ettari 3 305	Ettari 7 975	Ettari 7 577	Ettari 3 331	Ettari 750	Km. ² 260.24	Km. ² 122.79	Ettari 383.03
	Per cento	»	»	»	»	»	»	»
	12.7	30.6	19.1	12.8	2.9	68.0	32.0	100.0
	43.3	11.9	29.1	12.8	2.9	68.0	32.0	100.0

Qualità dei terreni e delle colture	Superfici						Denominazione dei prodotti	Unità di misura	Produzioni normali				
	integranti la superf. agr. e forest.			ripetute					dei terreni più produttivi	dei terreni meno produttivi	dell'intera superficie coltivata		
	Ettari	per cento		Ettari	per cento						per ettaro	per ettaro	per ettaro
		della superficie in rotazione	della superficie agraria e forestale		della superficie in rotazione	della superficie agraria e forestale							
Piante erbacee nei seminativi.													
Frumento	3 476	37.6	13.4	Granella	Quintali	13	6	9.7	33 990	
Id. del vigneto e oliveto	1 008	10.9	3.9	Id.	»	7	3	4.5	4 520	
Avena	194	2.1	0.7	Id.	»	13	9	10.2	1 990	
Granoturco	3 194	34.5	12.3	Id.	»	17	10	14.7	47 030	
Id. nel vigneto	1 057	11.4	4.0	Id.	»	8	5	6.1	6 400	
Id. agostano	35	0.3	0.1	Id.	»	9.0	320	
Lupini nel vigneto	50	0.5	0.2	Semi	»	6	3	4.0	200	
Erba medica	1 782	19.3	6.8	Fieno	»	76	35	53.2	94 980	
Trifoglio pratense	476	5.2	1.8	Id.	»	67	33	38.2	18 170	
Id. ladino	124	1.3	0.5	Id.	»	74	68	68.2	8 460	
Erba medica e trifoglio nel vigneto e oliveto	117	1.2	0.4	Id.	»	32	24	30.0	3 380	
Prato artificiale nell'anno di formazione	700	7.6	2.7	Strame ed erba raggugiata a fieno	»	25	15	22.0	15 400	
Erba di trifoglio incarnato, avena, segale	57	0.6	0.2	Erba	»	90.0	5 100	
Orti	59	..	0.2	Ortaggi diversi	Lire	2000.0	118 000	
Tare e spazi sotto le arborature:							Fieno	Quintali	14	6	10.0	3 980	
produttive	384	..	1.5	—	—	
improduttive	1 591	..	6.1							
Prati e pascoli permanenti.													
Prato permanente asciutto	993	..	3.8	Fieno	»	49	33	37.1	36 830	
Id. id. irriguo	761	..	2.9	Id.	»	70	50	56.7	43 170	
Terreni a pascolo	1 264	..	4.9	Erba raggugi. a fieno	»	23	10	7.0	8 880	
Pascolo nell'incolto produttivo (zerbo)	717	..	2.8	Id.	»	10	3	6.1	4 420	

Ripartizione dei seminativi

	Ettari		Per cento		
	Ettari	Per cento	Ettari	Per cento	
Coltura dei cereali	6 864	74.2	Seminativi a colture in rotazione	9 246	82.0
Id. delle piante da foraggio	2 382	25.8	Id. a colture permanenti	59	0.5
Id. delle piante industriali	Tare e spazi sotto le arborature	1 975	17.5
Altre colture			
Riposi con o senza pascolo	Superficie dei seminativi . . .	11 280	100.0
Superficie netta dei seminativi . . .	9 246	100.0	Colture intercalari e di successivo raccolto	792	8.5

III COMPARTIMENTO — LOMBARDIA

Provincia di BRESCIA.

MORENICO BRESCIANO DEL GARDA.

Popolazione (Censimento del 1921)		Bestiame (Censimento del 1908)		COMUNI COMPRESI NELLA ZONA.	
Numero	Abitanti		Capi		
Centri sopra 1000 abitanti	4	Equini	1 979	Bedizzole.	Portese.
Id. sotto id.	76	Bovini	6 940	Calvagese.	Pozzolengo.
Popolazione agglomerata	34 318	Suini	2 086	Campoverde.	Puegnago.
Id. sparsa	12 112	Ovini	2 123	Carzago.	Raffa.
Totale della popolazione	46 430			Castrezzone.	Rivoltella.
Abitanti per chilometro quadrato: 121.		Quintali 1.34 di peso vivo per ettaro della superficie agraria e forestale		Desenzano sul Lago.	Salò.
				Lonato.	San Felice di Scovolo.
				Manerba.	Sermione.
				Moniga.	Soiano del Lago.
				Muscoline.	Soprazocco.
				Padenghe.	Volciano.
				Polpenazze.	

Qualità dei terreni e delle colture	Superfici						Denominazione dei prodotti	Unità di misura	Produzioni normali			
	integranti la superf. agr. e forest.			ripetute					dei terreni più produttivi	dei terreni meno produttivi	dell'intera superficie coltivata	
	Ettari	per cento		Ettari	per cento				per ettaro	per ettaro	per ettaro	complessive
		della superficie in rotazione	della superficie agraria e forestale		della superficie in rotazione	della superficie agraria e forestale						
Pascolo nell'incolto produttivo (palude)	33	..	0.1	Strame.	Quintali	10	6	9.0	300
Pascolo nei boschi	3 331	..	7.5	Erba raggual. a fieno	"	7	2	5.0	16 650
Tare improduttive	68	..	0.3	—	—
Piante legnose.												
Viti nei seminativi, e nei prati arborati	5 188	..	19.9	Uva	"	21	7	8.4	43 840
Oliveti nei seminativi e nei prati arborati	1 777	..	6.8	Olive	"	7	1	1.8	3 180
Gelsi nei seminativi, nei prati arborati e nei vigneti	15 898	..	61.1	Foglia	"	13	4	7.6	121 470
Laurocerasi sparsi	Bacche	"	100
Peschi	Foglie	"	20
Vigneto	7 334	..	28.2	Pesche	"	2 000
Oliveto	233	..	0.9	Uva	"	42	22	26.3	192 820
Gelsato	10	Olive	"	13	12	11.5	2 680
Piante legnose nei seminativi, prati, vigneti, oliveti, gelsati, ecc.	Foglia	"	60	60	60.0	600
Platano, ontano, pioppo delle ripe	1 790	..	6.9	Legna da ardere . . .	"	82 760
Piante legnose nell'incolto produttivo	366	..	1.4	Legna da ardere . . .	"	2	2	2.0	3 580
Bosco ceduo	3 331	..	12.8	Id.	"	6	2	2.7	990
Superficie complessiva agraria e forestale	26 024						Id.	"	32 960
							Pali	"	1 800

Produzione dei foraggi

	Effettiva — Quintali	Ridotta a fieno normale — Quintali		Effettiva — Quintali	Ridotta a fieno normale — Quintali
Prato artificiale in rotazione	121 610	139 900	Pascolo nell'incolto produttivo	4 400
Id. » nell'anno di formazione	15 400	13 900	Pascolo nei boschi	16 600
Id. » nel vigneto e oliveto	3 380	3 900	Paglia di frumento, avena, segale, ecc.	40 430	16 200
Erbai intercalari	5 100	800	Cimature, sfogliature, scerbature, ecc.	53 430	13 400
Tare produttive	4 000	Strami	7 600
Prato permanente asciutto	36 800	Totale	307 400
Id. id. irriguo	43 170	41 000			
Terreni a pascolo	8 900	Per ettaro della superficie agraria e forestale: Quintali 11.8.		

44. — ZONA DELLA PIANURA

GIACITURA: Piano. ALTIMETRIA: 50-320. NATURA DEL TERRENO: Terreni derivanti dall'alluvione glaciale del Lago d'Iseo. Da nord a sud lo scheletro diminuisce per quantità e volume di componenti, aumenta invece lo spessore lo strato ricco di terra fina e mista. Sono tutti terreni profondi, freschi e fertili (detriti silicei di Val Camonica).		Superficie della zona e sua ripartizione			
		Seminativi } semplici Ettari 4 092 } } con piante legnose » 18 523 }	22 615	Per cento	13.8 } 62.5 }
	Prati e pascoli permanenti	»	5 909	»	19.9
	Colture specializz. di piante legnose	»	41	»	0.1
	Boschi compresi i castagneti	»	874	»	3.0
	Incolto produttivo	»	186	»	0.7
		»	29 625	»	100.0
	Superficie agraria e forestale Km ² 296.25	»		»	92.4
	Id. improduttiva	»		»	7.6
	Superficie territoriale	»	320.64	»	100.0

Qualità dei terreni e delle colture	Superfici						Denominazione dei prodotti	Unità di misura	Produzioni normali			
	integranti la superf. agr. e forest.			ripetute					dei terreni più produttivi	dei terreni meno produttivi	dell'intera superficie coltivata	
	Ettari	per cento		Ettari	per cento				— per ettaro	— per ettaro	per ettaro	complessivo
		della superficie in rotazione	della superficie agraria e forestale		della superficie in rotazione	della superficie agraria e forestale						
Piante erbacee nei seminativi.												
Frumento	4 656	22.1	15.7	Granelia	Quintali	21	13	15.8	73 610
Avena	417	2.0	1.4	Id.	»	20	16	16.6	6 930
Granoturco	7 351	34.9	24.8	Id.	»	40	27	31.9	233 820
Id. quarantino e cinquantino	286	1.3	1.0	Id.	»	20	17	18.9	5 420
Lino	22	0.1	0.1	Tiglio	»	3	3	3.0	66
Cocomeri	41	0.2	0.1	Semi	»	8	8	8.0	176
Trifoglio ladino	7 276	34.5	24.6	Frutti	Centinaia	60	55	58.9	2 415
Id. pratense	424	2.0	1.4	Fieno	Quintali	79	60	71.9	523 340
Erba medica	883	4.2	3.0	Id.	»	62	50	50.4	21 350
Prato artificiale nell'anno di formazione	3 290	15.6	11.1	Id.	»	90	60	72.9	64 370
Erbai di avena, segale, ravizzone, granturchini	460	2.1	1.6	Strame ed erba ragguagliata a fieno	»	20.0	65 800
Orti	19	..	0.1	Erba	»	120.0	55 200
Tare e spazi sotto le arborature:							Ortaggi diversi	Lire	1 600	1 500	1 584.2	30 100
produttive	390	..	1.3	Fieno	Quintali	10	6	8	3 100
improduttive	1 136	..	3.8	—	—
Prati e pascoli permanenti.												
Prato permanente asciutto	43	..	0.1	Fieno	Quintali	60	35	45.0	1 930
Id. id. irriguo	4 982	..	17.0	Id.	»	81	60	71.3	355 350
Id. marcitario	351	..	1.0	Id.	»	120	85	108.3	38 010

Ripartizione dei seminativi

	Ettari	Per cento		Ettari	Per cento
Coltura dei cereali	12 424	59.0	Seminativi a colture in rotazione	21 070	93
Id. delle piante da foraggio	8 583	40.7	Id. a colture permanenti	19	..
Id. delle piante industriali	22	0.1	Tare e spazi sotto le arborature	1 526	7
Altre colture	41	0.2			
Riposi con o senza pascolo	Superficie dei seminativi	22 615	100.0
Superficie netta dei seminativi	21 070	100.0	Colture intercalari e di successivo raccolto	4 036	19.0

		Superficie della zona e sua ripartizione			
		Ettari	Per cento	Ettari	Per cento
GIACITURA: Piano.					
ALTIMETRIA: 35-160.					
NATURA DEL TERRENO: Terreni antichi ricchi di argille formate sul posto; notevole l'estensione delle torbide del Mella. Tutti terreni profondi, di medio impasto, fertili. Detriti siliceo-calcarei delle valli Trompia e Camonica.					
Seminativi		10 975	26.7	34 598	84.3
{ semplici		23 623	57.6		
{ con piante legnose					
Prati e pascoli permanenti		4 590	11.2		
Colture specializz. di piante legnose		349	0.9		
Boschi compresi i castagneti		962	2.3		
Incolto produttivo		516	1.3		
		41 015	100.0		
Superficie agraria e forestale . Km. ²		410.15	93.1		
Id. improduttiva		30.33	6.9		
Superficie territoriale		440.48	100.0		

Qualità dei terreni e delle colture	Superfici						Denominazione dei prodotti	Unità di misura	Produzioni normali			
	integranti la superf. agr. e forest.			ripetute					dei terreni più produttivi	dei terreni meno produttivi	dell'intera superficie coltivata	
	Ettari	per cento		Ettari	per cento				per ettaro	per ettaro	per ettaro	complessive
		della superficie in rotazione	della superficie agraria e forestale		della superficie in rotazione	della superficie agraria e forestale						
Plante erbacee nei seminativi.												
Frumento	6 840	22.2	16.6	Granello	Quintali	22	15	16.7	114 280
Segale	13	Id.	>	18	18	18.0	236
Avena	560	1.8	1.4	Id.	>	23	15	15.6	8 780
Granoturco	7 814	25.3	19.1	Id.	>	37	29	31.2	244 520
Id. cinquantino e quarantino	775	2.5	1.9	Id.	>	21	12	17.4	13 530
Lino	990	3.2	2.4	Tiglio	>	3	2	2.5	2 534
Cocomeri	200	0.6	0.5	Semi	>	9	8	8.4	8 324
Trifoglio ladino	11 845	38.4	28.9	Frutti (angurie)	Centinaia	60	50	51.9	10 380
Id. pratense	46	0.1	0.1	Fieno	Quintali	90	69	68.0	806 070
Erba medica	2 592	8.4	6.3	Id.	>	50	50	50.0	2 300
Prato artificiale nell'anno di formazione	5 110	16.5	12.4	Id.	>	108	60	72.0	186 700
Erba di avena, segale, ravizzone, granturco	448	1.4	1.0	Strame ed erba ragguagliata a fieno	>	30	20	25.7	131 600
Orti	45	..	0.1	Erba	>	120.0	53 760
Tare e spazi sotto le arborature:							Ortaggi diversi	Lire	2 000.0	90 000
produttive	1 669	..	4.1	Fieno	Quintali	8	2	3.9	6 510
improduttive	1 984	..	4.8
Prati e pascoli permanenti.												
Prato permanente asciutto	121	..	0.3	Fieno	>	57	45	43.2	5 230
Id. id. irriguo	3 269	..	8.0	Id.	>	82	66	68.0	222 270
Id. marittimo	639	..	1.5	Id.	>	110	90	100.0	63 900

Ripartizione dei seminativi

	Ettari	Per cento		Ettari	Per cento
Coltura dei cereali	15 227	49.3	Seminativi a colture in rotazione	30 900	89.3
Id. delle piante da foraggio	14 483	46.9	Id. a colture permanenti	45	0.1
Id. delle piante industriali	990	3.2	Tare e spazi sotto le arborature	3 653	10.6
Altre colture	200	0.6			
Riposi con o senza pascolo	Superficie dei seminativi	34 598	100.0
Superficie netta dei seminativi	30 900	100.0	Colture intercalari e di successivo raccolto	6 333	20.4

III COMPARTIMENTO — LOMBARDIA

Provincia di BRESCIA.

BRESCIANA CENTRALE.

Popolazione (Censimento del 1911)		Bestiame (Censimento del 1908)		COMUNI COMPRESI NELLA ZONA.
Numero Abitanti		Capì		
Centri sopra 1000 abitanti.	19	Equini.	6 663	Acqualunga - Alfianello - Azzano Mella - Barbariga - Bassano Bresciano - Borgo San Giacomo - Brandico - Cadignano - Capriano del Colle - Castel Mella - Cignano - Cigole - Corticelle Pieve - Corzano - Cremezzano - De'lo - Farfengo - Faverzano - Flero - Frontignano - Gerolanuova - Lograto - Longhena - Maclodio - Mairano - Manerbio - Milzano - Offlaga - Oriano - Padernello - Pavone del Mella - Pedernaga - Ponteviso - Pralboino - Quinzanello - Quinzano d'Oglio - San Gervasio Bresciano - Scarpizzolo - Seniga - Torbole Casaglio - Verolanuova - Verolavecchia.
Id. sotto id.	55	Bovini	36 410	
Popolazione agglomerata.	64 849	Suini	18 843	
Id. sparsa	14 006	Ovini	4 420	
Popolazione totale	78 855	Quintali 3.99 di peso vivo per ettaro della superficie agraria e forestale.		
Abitanti per chilometro quadrato: 179.				

Qualità dei terreni e delle colture	Superfici						Denominazione dei prodotti	U nità di misura	Produzioni normali			
	integranti la superf. agr. e forest.			ripetute					dei terreni più produttivi	dei terreni meno produttivi	dell'intera superficie coltivata	
	Ettari	per cento		Ettari	per cento						per ettaro	per ettaro
		della superficie in rotazione	della superficie agraria e forestale		della superficie in rotazione	della superficie agraria e forestale						
Terreni a pascolo	117	..	0.3	Erba ragguagl. a fieno	Quintali	30	6	7.6	890
Pascolo nell'incolto produttivo.	516	..	1.3	Id.	>	5	4	3.6	1 880
Id. nei boschi	962	..	2.3	Id.	>	8	..	5.0	4 810
Tare improduttive.	444	..	1.1	—	—
Piante legnose.												
Viti nei seminativi e nei prati arborati	390	..	9.6	Uva	>	10.0	3 900
Gelsi nei seminativi e nei prati arborati	24 056	..	58.6	Foglia	>	15	5	7.5	181 590
Vigneto	322	..	0.8	Uva	>	90	35	36.3	11 700
Gelseto	27	..	0.1	Foglia	>	108	75	75.2	2 030
Plante legnose nei seminativi, prati, vigneti, gelseti, ecc.	Legna da ardere	>	99 010
Pioppi, platani, ontani, salici, olmi, roveri delle ripe intorno ai seminativi e ai prati	39 071	..	95.3	Legname da lavoro	>	3	..	0.5	20 000
Bosco d'alto fusto.	3	Id. da spacco, da ardere	>	2	1	1	39 070
Id. ceduo	728	..	1.8	Legna di scavo, da ardere	>	9	4	6	234 420
Id. misto	231	..	0.5	Legname da lavoro	Metri c.	6.0	18
Superficie complessiva agraria e forestale	41 015						Legna da ardere	Quintali	50	24	33.1	24 100
							Legname da lavoro	Metri c.	5	1.5	2.0	462
							Legna da ardere	Quintali	25	10	15.0	3 460

Produzione dei foraggi

	Efficacia		Ridotta a fieno normale			Efficacia		Ridotta a fieno normale	
	Quintali	Quintali	Quintali	Quintali		Quintali	Quintali	Quintali	Quintali
Prato artificiale in rotazione.	995 070	1 094 600	Pascolo nell'incolto produttivo	1 900	..
Id. id. nell'anno di formazione	131 600	118 400	Id. nei boschi	4 800	..
Erbai intercalari	53 760	9 000	Paglia di frumento, avena, segale, orzo	18 000	..	6 000	..
Tare produttive	6 500	Cimature, sfogliature, scerbature, ecc.	46 400	..
Prato permanente asciutto	5 200	Strami
Id. id. irriguo	222 270	211 200	Totale	1 568 800	..
Id. marcorio	63 900	Per ettaro della superficie agraria e forestale: Quintali 38.2.				
Terreni a pascolo	900					

GIACITURA: Piano.
ALTIMETRIA: 35-165.

NATURA DEL TERRENO: Terreni derivati dall'alluvione glaciale del lago di Garda: da Nord a Sud il loro scheletro diminuisce per quantità e volume di componenti, e aumenta lo strato ricco di terra fina mista. Al piede delle colline rocciose, terre rosse provenienti dal loro dilavamento. Di qualche importanza le torbide lungo il Chiese; nella parte occidentale terreni di recente bonifica ricchi di materia organica. In generale terreni ricchi di scheletro e a terra fine piuttosto tenace (detriti calcari del Garda).

Superficie della zona e sua ripartizione.

Seminativi	{ semplici	Ettari 22 455 }	43 031	Per cento	43.9	} 84.2
	{ con piante legnose	20 576 }				
Prati e pascoli permanenti			5 983			11.7
Colture specializz. di piante legnose			749			1.5
Boschi compresi i castagneti			635			1.3
Incolto produttivo			685			1.3
			51 083			100.0
Superficie agraria e forestale . Km. ²		510.83			94.0	
Id. improduttiva		32.67			6.0	
Superficie territoriale		543.50			100.0	

Qualità dei terreni e delle colture	Superfici						Denominazione dei prodotti	Unità di misura	Produzioni normali			
	integranti la superf. agr. e forest.			ripetute					dei terreni più produttivi	dei terreni meno produttivi	dell'intera superficie coltivata	
	Ettari	per cento		Ettari	per cento				per ettaro	per ettaro	per ettaro	complessive
		della superficie in rotazione	della superficie agraria e forestale		della superficie in rotazione	della superficie agraria e forestale						
Piante erbacee nei seminativi.												
Frumento	13 054	34.2	25.6	Granello	Quintali	18	13	13.2	172 313
Avena	471	1.2	0.9	Id.	"	18	12	13.8	6 530
Granoturco	8 066	21.1	15.8	Id.	"	40	21	24.8	200 036
Id. agostano	120	0.3	0.2	Id.	"	13.0	1 560
Cocomeri	58	0.2	0.1	Frutti (angurie)	Centinaia	65	60	60.0	3 480
Erba medica	11 008	28.8	21.5	Fieno	Quintali	74	52	57.7	635 161
Trifoglio ladino	4 933	12.9	9.6	Id.	"	81	60	67.5	332 977
Id. pratense	386	1.0	0.8	Id.	"	60	47	48.2	18 605
Prato artificiale nell'anno di formazione	5 080	12.6	9.9	Strame ed erba raggugliata a fieno	"	28	18	22.0	111 760
Erba d'avena, segale, ravizzone, granturchini	706	1.8	1.3	Erba	"	120.0	84 720
Maggese	243	0.6	0.5	—	—	—	—	—	—
Orti	45	..	0.1	Ortaggi diversi	Litre	1 000.0	45 000
Id. irrigui	24	Id.	"	1 500.0	36 000
Tare e spazi sotto le arborature:												
produttive	2 160	..	4.3	Fieno	Quintali	4.0	8 160
improduttive	2 583	..	5.0	—	—
Prati e pascoli permanenti.												
Prato permanente asciutto	39	..	0.1	Fieno	"	60	30	39.7	1 550
Id. id. irriguo	4 615	..	9.0	Id.	"	87	66	65.1	301 100
Id. marcitario	625	..	1.2	Id.	"	110	90	97.0	60 630

Ripartizione dei seminativi

	Ettari	Per cento		Ettari	Per cento
Coltura dei cereali	21 591	56.5	Seminativi a colture in rotazione	38 219	88.8
Id. delle piante da foraggio	16 327	42.7	Id. a colture permanenti	69	0.2
Id. delle piante industriali	Tare e spazi sotto le arborature	4 743	11.0
Altre colture	58	0.2			
Riposi con o senza pascolo	243	0.6	Superficie dei seminativi	43 031	100.0
Superficie netta dei seminativi	38 219	100.0	Colture intercalari e di successivo raccolto

III COMPARTIMENTO — LOMBARDIA

Provincia di BRESCIA.

BRESCIANA ORIENTALE.

Popolazione (Censimento del 1911)		Bestiame (Censimento del 1908)		COMUNI COMPRESI NELLA ZONA.	
Numero	Abitanti		Capì		
Centri sopra 1000 abitanti	16	Equini	6 197	Acquafredda.	Isorella.
Id. sotto id.	27	Bovini	30 080	Bagnolo Mella.	Leno.
Popolazione agglomerata	50 928	Suini	7 062	Borgosatollo.	Milzanello.
Id. sparsa	21 821	Ovini	2 835	Calcinato.	Montichiari.
Popolazione totale	72 749			Calvisano.	Montiroue.
				Carpenedolo.	Poncarale.
				Castenedolo.	Porzano.
				Ciliverghe.	Remedello Sopra.
				Fiesse.	Remedello Sotto.
				Gambara.	San Zeno Naviglio.
				Ghedì.	Visano.
				Gottolengo.	
Abitanti per chilometro quadrato: 134.		Quintali 2.75 di peso vivo per ettaro della superficie agraria e forestale			

Qualità dei terreni e delle colture	Superfici						Denominazione dei prodotti	Unità di misura	Produzioni normali			
	integranti la superf. agr. e forest.			ripetute					dei terreni più produttivi	dei terreni meno produttivi	dell'intera superficie coltivata	
	Ettari	per cento		Ettari	per cento				per ettaro	per ettaro	per ettaro	complessive
		della superficie in rotazione	della superficie agraria e forestale		della superficie in rotazione	della superficie agraria e forestale						
Terreni a pascolo	384	..	0.8	Erba raggugl. a fieno	Quintali	13	3	5.7	2 200
Pascolo nei boschi	670	..	0.8	Id.	"	4	2	5.0	3 350
Id. nell'incolto produttivo	685	..	1.3	Id.	"	12	3	8.3	5 750
Tare improduttive	320	..	0.6	—	—
Piante legnose.												
Viti nei seminativi e nei prati arborati	1 497	..	2.5	Uva	Quintali	14	10	9.9	14 860
Gelsi nei seminativi e nei prati arborati	23 485	..	45.7	Foglia	"	19	4	6.5	152 950
Peschi sparsi	Pesche	"	1 500
Vigneto	693	..	1.4	Uva	"	75	30	35.0	24 300
Gelseto	56	..	0.1	Foglia	"	..	49	..	3 630
Piante legnose nei seminativi, prati e vigneti	Legna da ardere	"	90 700
							Legname da lavoro	"	0.5	25 000
							Id. da spacco, da ardere	"	0.8	39 120
Pioppi, platani, ontani, salici, oimi, rovere delle ripe (tare produttive)	48 900	..	95.7	Legna di scalvo, da ardere	"	7.0	3	5.0	244 500
Bosco d'alto fusto latifollo	127	..	0.2	Legname da lavoro	Metri c.	8	4	6.0	762
Id. ceduo	434	..	0.9	Legna da ardere	Quintali	50	20	32.0	13 900
Id. misto	74	..	0.2	Legname da lavoro	Metri c.	5	1	2.0	148
							Legna da ardere	Quintali	25	25	15.0	1 110
Superficie complessiva agraria e forestale	51 083											

Produzione dei foraggi.

	Effettiva — Quintali	Ridotta a fieno normale — Quintali		Effettiva — Quintali	Ridotta a fieno normale — Quintali
Prato artificiale in rotazione	986 743	1 134 800	Pascolo nell'incolto produttivo	5 800
Id. id. nell'anno di formazione	111 760	100 600	Pascolo nei boschi	3 300
Erbai intercalari	84 720	14 100	Paglie di frumento, avena, segale, orzo	45 000	15 000
Tare produttive	8 200	Cimature, sfogliature, scerbature, ecc.	134 640	33 500
Prato permanente asciutto	1 600	Strami	20 000
Id. id. irriguo	301 100	286 100			
Id. marcitorio	60 700	Totale	1 685 900
Terreni a pascolo	2 200			
			Per ettaro della superficie agraria e forestale: Quintali 33.0.		

PROVINCIA DI MILANO

DENOMINAZIONE DELLE ZONE

N.° d'ordine
nel volume
e nella carta

Pagina

47. Zona delle Colline del Gallaratese	160
48. Zona della Brianza Monzese	162
49. Zona dell'Alto piano Milanese asciutto	164
50. Zona dell'Alto piano Milanese irriguo	166
51. Zona del Piano irriguo del Naviglio Grande e del Naviglio Pavese.	168
52. Zona del Piano irriguo della Martesana	170
53. Zona del Piano irriguo della Muzza (Lodigiano propriamente detto)	172
54. Zona della Ghiaia d'Adda Lodigiana	174
55. Zona di Piano-colle di S. Colombano	176
56. Zona del Lungo-Po Lodigiano	178

		Superficie della zona e sua ripartizione			
GIACITURA: Colle, piano.					
ALTIMETRIA: 190-430.					
NATURA DEL TERRENO: Calcari e molasse, marne, ecc., presso Gozzeno e Bernate. Diluviale ferrettizzato dal confine a Crenna, da Gallarate sino a Castronno da un lato, ed a Peveranza dall'altro. Morenico a nord di Oggiono e da Gallarate e Orsago sino al confine e presso Golasecca. Alluvione terrazzato nelle depressioni.					
		Seminativi . . . { semplici Ettari 874 } 6 168	Per cento 6.1	} 43.1	
		Prati e pascoli permanenti » 5 294	» 37.0		
		Colture specializz. di piante legnose »	» 15.2		
		Boschi compresi i castagneti »	» 0.7		
		Incolto produttivo »	» 23.0		
		» »	» 18.0		
		» »	» 100.0		
		Superficie agraria e forestale . Km. ² 143.00	» 92.6		
		Id. improduttiva » 11.49	» 7.4		
		Superficie territoriale » 154.49	» 100.0		

Qualità dei terreni e delle colture	Superfici						Denominazione dei prodotti	Unità di misura	Produzioni normali			
	integranti la superf. agr. e forest.			ripetute					dei terreni più produttivi	dei terreni meno produttivi	dell'intera superficie coltivata	
	per cento			per cento					— per ettaro	— per ettaro	per ettaro	complesive
	Ettari	della superficie in rotazione	della superficie agraria e forestale	Ettari	della superficie in rotazione	della superficie agraria e forestale						
Piante erbacee nei seminativi.												
Frumento	1 824	30.2	12.8	Granello	Quintali	18	13	15.2	27 710
Segale	1 363	22.5	9.5	Id	»	17	13	14.4	19 650
Avena	142	2.3	1.0	Id	»	18	12	15.6	2 220
Granoturco	2 370	39.4	16.6	Id.	»	26	11	23.3	55 340
Id. cinquantino	272	4.5	1.9	Id.	»	16	6	9.8	2 680
Miglio	543	9.0	3.8	Id.	»	17	8	13.0	7 070
Patate	215	3.6	1.5	Tuberi	»	200	90	129.0	27 870
Cavoli	22	0.4	0.1	Teste	Migliaia	20.0	440
Prato artificiale in rotazione (trifoglio pratense e in piccola parte medica).	121	2.0	0.9	Fieno	Quintali	100	45	62.0	7 510
Prato artificiale nell'anno di formazione (per la maggior parte prato intercalare di trifoglio)	1 523	25.2	10.6	Strame ed erba raggugliata a fieno	»	26	10	15.1	22 980
Erbai intercalari	462	7.6	3.2	Erba	»	150	80	111.6	51 600
Orti	7	Ortaggi diversi	Lire	2500.0	17 500
Tare	63	..	0.4	Fieno	Quintali	15.0	950
produttive	63	..	0.4	—	—
improduttive	63	..	0.4						
Prati e pascoli permanenti.												
Prato permanente asciutto	1 848	..	13.0	Fieno	»	72	22	46.1	85 210
Id. id. irriguo	167	..	1.2	Id.	»	95	51	71.6	11 960

Ripartizione dei seminativi

	Ettari	Per cento		Ettari	Per cento
Coltura dei cereali	5 699	94.4	Seminativi a colture in rotazione	6 035	97.9
Id. delle piante da foraggio	121	2.0	Id. a colture permanenti	7	..
Id. delle piante industriali	Tare e spazi sotto le arborature	126	2.1
Altre colture	215	3.6			
Riposi con o senza pascolo	Superficie dei seminativi	6 168	100.0
Superficie netta dei seminativi	6 035	100.0	Colture intercalari e di successivo raccolto	2 822	46.7

III COMPARTIMENTO — LOMBARDIA

Provincia di MILANO.

DEL GALLARATESE.

Popolazione (Censimento del 1911)		Bestiame (Censimento del 1908)		COMUNI COMPRESI NELLA ZONA.	
Numero Abitanti		Capi			
Centri sopra 1000 abitanti	11	Equini	1 169	Albizzate.	Jerago con Orago.
Id. sotto id.	35	Bovini	5 516	Arsago.	Mezzana Superiore.
Popolazione agglomerata	31 559	Suini	878	Besnate.	Mornago.
Id. sparsa	8 050	Ovini	355	Cairate.	Oggiona con Santo Stefano.
Popolazione totale	39 609	Quintali 1.64 di peso vivo per ettaro della superficie agraria forestale		Cajello	Sesto Calende.
Abitanti per chilometro quadrato: 257.				Casale Litta.	Solbiate Arno e Monte.
				Cassano Magnago.	Sumirago.
				Cavaria e Uniti.	Vergiate.
				Crenna.	
				Golasecca.	

Qualità dei terreni e delle colture	Superfici						Denominazione dei prodotti	Unità di misura	Produzioni normali			
	integranti la superf. agr. e forest.			ripetute					dei terreni più produttivi	dei terreni meno produttivi	dell'intera superficie coltivata	
	Ettari	per cento		Ettari	per cento				per ettaro	per ettaro	per ettaro	complessive
		della superficie in rotazione	della superficie agraria e forestale		della superficie in rotazione	della superficie agraria e forestale						
Prato sortuoso	63	..	0.4	Fieno	Quintali	60	30	48.1	3 030
Terreni a pascolo	41	..	0.3	Erba ragguagl. a fieno	"	20.0	820
Incolto produttivo (brughiera) .	2 566	..	18.0	Strame (erica o brugo).	"	24.6	63 150
Tare	12	..	0.1	Fieno	"	15.0	180
produttive	0.2	—	—
improduttive	30						
Piante legnose.												
Viti nei seminativi e nei pascoli.	242	..	1.8	Uva	"	50	15	33.6	8 140
Gelsi Id.	5 404	..	37.7	Foglia	"	8.9	58 250
Vigneto	103	..	0.7	Uva	"	130	50	83.4	8 590
Piante legnose nei seminativi, nei prati, vigneti, ecc.	5 507	..	38.4	Legna da ardere . . .	"	5.0	27 800
Piante legnose nell'incolto produtt.	1 472	..	10.3	Id.	"	12.5	18 400
Bosco d'alto fusto	969	..	6.7	Legname da lavoro . .	"	38.6	37 360
Bosco ceduo	1 644	..	11.6	Legna da ardere . . .	"	18.9	18 240
Bosco misto	689	..	4.7	Legname da lavoro . .	"	24.0	39 460
							Legna da ardere . . .	"	22.5	36 990
							Legname da lavoro . .	"	12.9	8 890
							Legna da ardere . . .	"	25.8	17 820
Superficie complessiva agraria e forestale	14 300											

Produzione dei foraggi

	Efficacia		Ridotta a fieno normale			Efficacia		Ridotta a fieno normale	
	Quintali	Quintali	Quintali	Quintali		Quintali	Quintali	Quintali	Quintali
Prato artificiale in rotazione	7 510	8 600	Erica o brugo	63 150	12 600				
Id. nell'anno di formazione	22 980	20 700	Paglie di frumento, avena, segale, orzo. . .	117 680	47 000				
Erbai intercalari	51 600	9 400	Cimature, sfogliature, scerbature, ecc.	28 000	6 900				
Tare produttive	1 100	Strami	173 000	82 000				
Prato permanente asciutto	85 200							
Id. id. irriguo	11 960	11 400	Totale	288 100				
Id. sortuoso	3 030	2 400							
Terreni a pascolo	800	Per ettaro della superficie agraria e forestale: Quintali 20.1.						

GIACITURA: Colle, piano. ALTIMETRIA: 190-360. NATURA DEL TERRENO: Marne e arenarie a nord di Briosco. Conglomerati ferrettizzati lungo il Lambro ed a Lesmo. Diluviale ferrettizzato nel centro della zona da Carate a Usmate e da Venzo a Velate. Morene attorno a Besana, Veduggio e a nord di Giusano. Alluvione recente poco estesa nel restante della zona.	Superficie della zona e sua ripartizione			
	Seminativi (semplici Ettari 484 } con piante legnose » 5 654 } Prati e pascoli permanenti. » 615 } Colture specializz. di piante legnose » 8 } Boschi compresi i castagneti. » 1 061 } Incolto produttivo. » 15 } » » » » » » 7 837 } Superficie agraria e forestale . Km. ² 78.37 } Id. improduttiva. » 5.66 } Superficie territoriale » 84.03 }	Per cento. 6.2 } » 72.1 } » 7.9 } » 0.1 } » 13.5 } » 0.2 } » 100.0 }	78.3 } 7.9 } 0.1 } 13.5 } 0.2 } 100.0 }	

Qualità dei terreni e delle colture	Superfici						Denominazione dei prodotti	Unità di misura	Produzioni normali			
	integranti la superf. agr. e forest.			ripetute					dei terreni più produttivi	dei terreni meno produttivi	dell'intera superficie coltivata	
	Ettari	per cento		Ettari	per cento				— per ettaro	— per ettaro	per ettaro	complessive
		della superficie in rotazione	della superficie agraria e forestale		della superficie in rotazione	della superficie agraria e forestale						
Piante erbacee nei seminativi.												
Frumento	2 719	44.3	34.7	Granella	Quintali	19	15	17.5	47 570
Segale.	270	4.5	3.4	Id.	»	20	15	18.1	4 880
Avena	30	0.5	0.3	Id.	»	19	12	15.7	470
Granoturco	2 655	45.5	34.0	Id.	»	40	25	29.1	77 280
Patate.	133	2.2	1.7	Tuberi	»	200	60	115.0	15 300
Cavoli.	13	0.2	0.2	Teste	Migliaia	25.0	325
Prato artificiale in rotazione (trifoglio pratense e in piccola parte medica)	182	3.0	2.3	Fieno	Quintali	80	30	64.2	11 680
Prato artificiale nell'anno di formazione (per la maggior parte prato intercalare di trifoglio)	2 067	34.5	26.3	Strame ed erba raggugliata a fieno	»	25	10	17.7	36 720
Erbai intercalari	285	4.7	3.5	Erba	»	150	80	87.5	24 750
Orti	24	..	0.3	Ortaggi diversi	Litre	3 000.0	72 000
Tare	64	..	0.8	Fieno	Quintali	15.0	960
} produttive	64	..	0.8	—	—
} improduttive	61	..	0.8						
Prati e pascoli permanenti.												
Prato permanente asciutto.	573	..	7.4	Fieno	Quintali	90	21	58.6	33 630
Id. id. irriguo	27	..	0.4	Id.	»	100	46	63.7	1 720
Terreni a pascolo	3	Erba raggugli. a fieno	»	20.0	60

Ripartizione dei seminativi

	Ettari	Per cento		Ettari	Per cento
Coltura dei cereali	5 674	94.8	Seminativi a colture in rotazione	5 989	97.6
Id. delle piante da foraggio.	182	3.0	Id. a colture permanenti	24	0.4
Id. delle piante industriali	Tare e spazi sotto le arborature	125	2.0
Altre colture	133	2.2	Superficie dei seminativi	6 138	100.0
Riposi con o senza pascolo	Colture intercalari e di successivo raccolto	2 365	39.4
Superficie netta dei seminativi	5 989	100.0			

BRIANZA MONZESE.

<i>Popolazione</i> (Censimento del 1911)		<i>Bestiame</i> (Censimento del 1908)		COMUNI COMPRESI NELLA ZONA.	
Numero	Abitanti		Capi		
Centri sopra 1000 abitanti	20	Equini	2 039	Albate.	Lesmo.
Id. sotto id.	13	Bovini	5 873	Besana in Brianza.	Renate.
Popolazione agglomerata	26 949	Suini	1 660	Briosco.	Triuggio.
Id. sparsa	21 798	Ovini	217	Camparada.	Verano.
Popolazione totale	48 747			Carate Brianza.	Veduggio con Colzano.
Abitanti per chilometro quadrato: 582.		Quintali 3.31 di peso vivo per ettaro della superficie agraria e forestale.		Correzzana.	Velate Milanese.
				Giussano.	

<i>Qualità dei terreni e delle colture</i>	<i>Superfici</i>						<i>Denominazione dei prodotti</i>	<i>Unità di misura</i>	<i>Produzioni normali</i>			
	<i>integranti la superf. agr. e forest.</i>			<i>ripetute</i>					<i>dei terreni più produttivi</i>	<i>dei terreni meno produttivi</i>	<i>dell'intera superficie coltivata</i>	
	<i>Ettari</i>	<i>per cento</i>		<i>Ettari</i>	<i>per cento</i>				<i>per ettaro</i>	<i>per ettaro</i>	<i>per ettaro</i>	<i>compressive</i>
		<i>della superficie in rotazione</i>	<i>della superficie agraria e forestale</i>		<i>della superficie in rotazione</i>	<i>della superficie agraria e forestale</i>						
Incolto produttivo	15	..	0.2	Strame	Quintali	15.0	225
Tare	3	Fieno	"	15.0	50
{ produttive												
{ improduttive	9	..	0.1
Piante legnose.												
Viti nei seminativi e nei prati arborati	961	..	12.3	Uva	"	5.5	5 240
Gelsi nei seminativi e nei prati arborati	5 410	..	69.0	Foglia	"	10.7	58 170
Vigneto	7	..	0.1	Uva	"	45	10	40.0	280
Gelseto	1	Foglia	"	20.0	20
Piante legnose nei seminativi, nei prati, vigneti, ecc.	5 417	..	69.0	Legna da ardere	"	6.2	33 900
Piante legnose nell'incolto produttivo	15	..	0.2	Id.	"	15.0	225
Bosco d'alto fusto	98	..	1.2	Legname da lavoro	"	28.2	2 750
Bosco ceduo	606	..	7.8	Legna da ardere	"	14.2	1 390
Bosco misto	357	..	4.5	Legname da lavoro	"	17.6	10 700
							Legna da ardere	"	32.8	19 880
							Legname da lavoro	"	20.9	7 450
							Legna da ardere	"	23.1	8 250
Superficie complessiva agraria e forestale.	7 837											

Produzione dei foraggi

	<i>Effettiva</i> — Quintali	<i>Ridotta a fieno normale</i> — Quintali		<i>Effettiva</i> — Quintali	<i>Ridotta a fieno normale</i> — Quintali
Prato artificiale in rotazione	11 680	13 400	Incolto produttivo (strame)	225	100
Id. nell'anno di formazione	36 720	33 000	Paglie di frumento, avena, segale, orzo.	86 940	34 800
Erbai intercalari	24 750	4 500	Cimature, sfogliature, scerbature, ecc.	38 600	9 700
Tare produttive	1 000	Strami diversi	140 000	35 000
Prato permanente asciutto	33 600	Totale	166 900
Id. id. irriguo	1 720	1 700			
Terreni a pascolo	100	Per ettaro della superficie agraria e forestale: Quintali 21.3.		

49. — ZONA DELL'ALTO PIANO

GIACITURA: Piano, colle. ALTIMETRIA: 130-320. NATURA DEL TERRENO: Marne e sabbie lignitiforme da Somma a Castelnovate. Diluviale ferrettizzato a Somma, attorno a Gallarate sino a Busto, attorno a Saronno sino verso Arese (Groane). Poi ancora da Albiate a Monza, da Bernate a Concorezzo, a Vimercate, da Verderio a Gessate e all'Adda. Conglomerati lungo l'Adda. Alluvione presso ai fiumi.	Superficie della zona e sua ripartizione			
	Seminativi . . .	Prati e pascoli permanenti . . .	Culture specializz. di piante legnose	Boschi compresi i castagneti . . .
	semplici Ettari 1 295	» con piante legnose » 54 330	» » » 146	» » » 9 218
			» » » 4 309	» » » 71 779
				Per cento 1.8
				» » » 75 7
				» » » 3.5
				» » » 0.2
				» » » 12.8
				» » » 6.0
				» » » 100.0
	Superficie agraria e forestale . Km. ² 717.79	Id. improduttiva . . . » 55.84		» » » 93.2
				» » » 6.8
				» » » 100.0
				Superficie territoriale . . . » 773.63

Qualità dei terreni e delle colture	Superfici						Denominazione dei prodotti	Unità di misura	Produzioni normali			
	integranti la superf. agr. e forest.			ripetute					dei terreni più produttivi	dei terreni meno produttivi	dell'intera superficie coltivata	
	Ettari	per cento		Ettari	per cento						per ettaro	per ettaro
		della superficie in rotazione	della superficie agraria e forestale		della superficie in rotazione	della superficie agraria e forestale						
Piante erbacee nei seminativi.												
Fumento	21 721	40.1	30.3	Granelia	Quintali	25	13	17.8	387 550
Segale	6 469	11.9	9.0	Id.	»	25	13	16.1	104 400
Avena	924	1.7	1.3	Id.	»	23	5	15.5	14 360
Granoturco	20 093	36.8	28.0	Id.	»	38	16	27.4	551 220
Id. cinquantino	6 109	11.2	8.5	Id.	»	20	6	11.7	71 480
Miglio	1 358	2.5	1.8	Id.	»	16	6	12.1	16 450
Lupini	385	0.7	0.5	Seme	»	23	10	12.3	4 790
Patate	1 945	3.6	2.7	Tuberi	»	190	50	143.0	279 440
Cavoli	353	0.6	0.5	Teste	Migliaia	25.0	8 825
Prato artificiale in rotazione (trifoglio pratense e in piccola parte medica)	2 822	5.2	3.9	Fieno	Quintali	135	30	59.3	167 210
Prato artificiale nell'anno di formazione (per la maggior parte prato intercalare di trifoglio)	14 813	27.2	20.5	Strame ed erba ragguagliata a fieno	»	30	8	16.3	230 860
Erbai intercalari	2 591	4.7	3.6	Erba	»	150	60	75.3	251 350
Orti	128	..	0.2	Ortaggi diversi	Lire	3000.0	584 000
Tare	581	..	0.8	Fieno	Quintali	15.0	8 720
	557	..	0.8	—	—
Prati e pascoli permanenti.												
Prato permanente asciutto	672	..	0.9	Fieno	»	90	23	50.8	34 170
Id. id. irriguo	1 056	..	2.3	Id.	»	128	60	87.0	144 110
Id. marcitorio	24	..	0.1	Id.	»	150	104	144.0	3 460
Id. sortuoso	3	Id.	»	48.0	170
Terreni a pascolo	62	..	0.1	Erba ragguagl. a fieno.	»	20.0	1 240
Pascolo e strame nei boschi	915	..	1.3	Strame e brugo	»	48.2	44 080

Ripartizione dei seminativi

	Ettari	Per cento		Ettari	Per cento
Coltura dei cereali	49 207	90.5	Seminativi a colture in rotazione	54 359	97.7
Id. delle piante da foraggio	2 822	5.2	Id. id. permanenti	128	0.2
Id. delle piante industriali	Tare e spazi sotto le arborature	1 138	2.1
Altre colture	2 330	4.3			
Riposi con o senza pascolo	Superficie dei seminativi	55 625	100.0
Superficie netta dei seminativi	54 359	100.0	Colture intercalari e di successivo raccolto	25 224	46.2

III COMPARTIMENTO — LOMBARDIA

Provincia di MILANO.

MILANESE ASCIUTTO.

Popolazione (Censimento del 1921)		Bestiame (Censimento del 1908)		COMUNI COMPRESI NELLA ZONA.	
Numero Abitanti		Capi			
Centri sopra 1000 abitanti	111	Equini	14 079	Agrate Brianza - Alcurzio - Arconate - Arcore - Barlassina - Basiglio - Bellusco - Bernareggio - Biasono - Bovisio - Burago di Molgora - Buscate - Busnago - Busto Arsizio - Busto Garolfo - Cambiagio - Canegrate - Caponago - Cardano al Campo - Carnate - Caronno Milanese - Carugate - Casorate Sempione - Castano Primo - Castellanza - Cavenago di Brianza - Ceriano Laghetto - Cerro Maggiore - Cesano Maderno - Cesate - Cislago - Concorezzo - Cornate - Desio - Fagnano Olona - Ferno - Gallarate - Garbagnate Milanese - Gerenzano - Gorla Minore - Grezzago - Lazzate - Legnano - Lentate sul Seveso - Limbiate - Lissone - Lonate Pozzolo - Macherio - Magnago - Marnate - Masate - Masciago Milanese - Meda - Mezzago - Mislino - Monza - Muggiò - Nosate - Nova - Olgiate Olona - Oreno - Origgio - Ornago - Parabiago - Pozzo d'Adda - Rescaldina - Roncello - Ronco Briantino - Ruginello - Sacconago-Samarate - San Giorgio su Legnana - San Vittore Olona - Saronno - Seregno - Seveso - Solbiate Olona - Somma Lombardo - Suvico - Subiate - Trezzano Rosa - Trezzo sull'Adda - Uboldo - Vaprio d'Adda - Varedo - Veduggio - Lambro - Villa San Fiorano - Vimercate - Vizzola Ticino.	
Id. sotto id.	59	Bovini	35 303		
Popolazione agglomerata	366 899	Suini	7 284		
Id. sparsa	76 109	Ovini	1 801		
Popolazione totale	443 008	Quintali 2.32 di peso vivo per ettaro della superficie agraria e forestale.			
Abitanti per chilometro quadrato: 575.					

Qualità dei terreni e delle colture	Superfici						Denominazione dei prodotti	Unità di misura	Produzioni normali			
	integranti la superf. agr. e forest.			ripetute					dei terreni più produttivi	dei terreni meno produttivi	dell'intera superficie coltivata	
	per cento			per cento					per ettaro	per ettaro	per ettaro	completive
	Ettari	della superficie in rotazione	della superficie agraria e forestale	Ettari	della superficie in rotazione	della superficie agraria e forestale			per ettaro	per ettaro	per ettaro	completive
Incolto produttivo (brughiera)	4 070	..	5.8	Strame e brugo	Quintali	28.0	114 000
Id. id. (zerbo)	239	..	0.2	Id.	"	10.0	2 390
Tare	19	Fieno	"	15.0	280
{ produttive	45	..	0.1	—	—
{ improduttive												
Piante legnose.												
Viti nei seminativi e nei prati arborati	1 967	..	2.8	Uva	Quintali	70	2	12.5	24 620
Gelsi nei seminativi e nei prati arborati	54 566	..	76.0	Foglia	"	8.6	469 990
Fruttiferi sparsi	Frutta	"	10 000
Vigneto	129	..	0.2	Uva	"	110	15	68.4	8 820
Gelseto	17	Foglia	"	20.0	340
Piante legnose nei seminativi, nei prati, vigneti, ecc.	54 695	..	76.2	Legna da ardere	"	6.4	110
Piante legnose delle tare (gabbate)	14	Id.	"	4.7	261 000
Piante legnose nell'incolto produtt.	414	..	0.6	Legname da lavoro	"	12.8	180
Vincheto	30	..	0.4	Legna da ardere	"	26.4	370
Bosco d'alto fusto	4 244	..	5.5	Id.	"	10.8	4 460
Bosco ceduo	3 233	..	4.5	Legname da lavoro	"	33.2	141 000
Bosco misto	1 711	..	2.4	Legna da ardere	"	17.9	76 200
Legname da lavoro							Legname da lavoro	"	21.0	67 910
Legna da ardere							Legna da ardere	"	28.4	91 970
Legname da lavoro							Legname da lavoro	"	23.1	39 570
Legna da ardere							Legna da ardere	"	27.2	46 450
Superficie complessiva agraria e forestale	71 779											

Produzione dei foraggi

	Efficacia		Ridotta a fieno normale			Efficacia		Ridotta a fieno normale	
	Quintali	Quintali	Quintali	Quintali		Quintali	Quintali	Quintali	Quintali
Prato artificiale in rotazione	167 210	192 300	Incolto produttivo (brughiera e zerbo) e boschi: strame e brugo	160 470	32 000				
Id. id. nell'anno di formazione	230 860	207 800	Paglia di frumento, avena, segala, e orzo	952 850	381 000				
Erbai intercalari	251 350	45 700	Cimature, sfogliature, scerbature, ecc.	275 600	68 900				
Tare produttive	9 000	Strami diversi	1 120 000	280 000				
Prato permanente asciutto	34 200							
Id. id. irriguo	144 110	136 900	Totale	1 392 600				
Id. marcitorio	3 500							
Id. sortumoso	170	100						
Terreni a pascolo	1 200							
			Per ettaro della superficie agraria e forestale: Quintali 19.4						

GIACITURA: Piano.

ALTIMETRIA: 110-185.

NATURA DEL TERRENO: Alluvione grossolana prevalente in tutta la zona. Alluvione ferrizzata da Garbagnate a Castellazzo. Alluviale recente nella Valle dell'Olonza sino a Rho, in quella del Seveso da Palazzolo a Paderno e lungo il Ticino.

Superficie della zona e sua ripartizione

Seminativi . . . { semplici Ettari		952	} 36 201	Per cento	2.2 } 82.2
con piante legnose »		35 249			
Prati e pascoli permanenti	»	5 259	»	»	11.9
Culture specializz. di piante legnose	»	58	»	»	0.1
Boschi compresi i castagneti	»	1 934	»	»	4.4
Incolto produttivo	»	583	»	»	1.4
	»	44 035	»	»	100.0
Superficie agraria e forestale. . . Km ² .	440.35		»	»	92.1
Id improduttiva	37.52		»	»	7.9
Superficie territoriale	477.87		»	»	100.0

Qualità dei terreni e delle colture	Superfici						Denominazione dei prodotti	Unità di misura	Produzioni normali			
	integranti la superf. agr. e forest.			ripetute					dei terreni più produttivi	dei terreni meno produttivi	dell'intera superficie coltivata	
	per cento			per cento					— per ettaro	— per ettaro	per ettaro	complessive
	Ettari	della superficie in rotazione	della superficie agraria e forestale	Ettari	della superficie in rotazione	della superficie agraria e forestale						
Piante erbacee nei seminativi.												
Frumento	14 628	42.2	33.2	Granella	Quintali	25	11	18.2	266 405
Segale	1 923	5.5	4.4	Id.	»	28	12	15.9	30 730
Avena	729	2.1	1.6	Id.	»	24	10	17.8	13 000
Risaia a vicenda	129	0.3	0.3	Id. (risone)	»	34.1	4 300
Granoturco	13 466	38.8	30.6	Id.	»	45	18	31.1	418 980
Granoturco cinquantino	694	1.9	1.5	Id.	»	30	9	13.1	9 640
Miglio	741	2.1	1.6	Id.	»	16	10	12.5	9 283
Patate	637	1.8	1.5	Tuberi	»	330	60	93.0	59 330
Cavoli	433	1.2	1.0	Teste	Migliaio	25.0	10 825
Prato artificiale in rotazione (trifoglio pratense ed in piccola parte medica)	3 232	9.3	7.3	Fieno	Quintali	110	25	73.0	235 960
Prato artificiale nell'anno di formazione (per la maggior parte prato intercalare di trifoglio)	10 002	28.8	22.7	Strame ed erba ragguagliata a fieno	»	31	6	19.5	195 410
Erbai intercalari	971	2.8	2.2	Erba	»	160	60	117.2	113 630
Risaia stabile	130	..	0.3	Granella (risone)	»	25	15	16.8	2 190
Orti	287	..	0.7	Ortaggi diversi	Lire	5000.0	1 435 000
Incolto	22	—	—
Tare	565	..	1.3	Fieno	Quintali	15.0	8 470
{ produttive	565	..	1.3	—	—
{ improduttive	453	..	1.0	—	—
{ improduttive	453	..	1.0	—	—
Prati e pascoli permanenti.												
Prato permanente asciutto	72	..	0.1	Fieno	Quintali	86	38	68.2	4 910
Id. id. irriguo	4 301	..	10.0	Id.	»	150	45	81.6	351 020
Id. marcitorio	541	..	1.2	Id.	»	156	100	150.0	81 150
Id. sortumoso	12	Id.	»	70.0	840
Terreni a pascolo	51	..	0.1	Erba ragguagl. a fieno.	»	20.0	1 020

Ripartizione dei seminativi

	Ettari	Per cento		Ettari	Per cento
Coltura dei cereali	30 875	88.9	Seminativi a colture in rotazione	34 744	96.0
Id. delle piante da foraggio	3 232	9.3	Id. a colture permanenti	417	1.1
Id. delle piante industriali	Tare e spazi sotto le arborature	1 040	2.9
Altre colture	637	1.8	Superficie dei seminativi	36 201	100.0
Riposi con o senza pascolo	Colture intercalari e di successivo raccolto	12 841	36.8
Superficie netta dei seminativi	34 744	100.0			

III COMPARTIMENTO — **LOMBARDIA****Provincia di MILANO.****PIANO MILANESE IRRIGUO.**

Popolazione (Censimento del 1911)		Bestiame (Censimento del 1908)		COMUNI COMPRESI NELLA ZONA.	
Numero Abitanti		Capi			
Centri sopra 1000 abitanti	70	Equini	9 013	Affori - Arese - Arluno - Balsamo - Bareggio - Bernate Ticino - Bofalora sopra Ticino - Bollate - Bresso - Brugherio - Bussero - Casorezzo - Cassinetta di Lugagnano - Cerchiate - Cernusco sul Naviglio - Cinisello - Cologno Monzese - Corbeta - Cormano - Cornaredo - Crescenzago - Cuggiono - Cusano sul Seveso - Gessate - Gorgonzola - Gorla Primo - Greco Milanese - Inveruno - Inzago - Lainate - Lucernate - Magenta - Marcallo con Casone - Mazzo Milanese - Mesero - Musocco - Nerviano - Niguarda - Novate Milanese - Ossona - Paderno Dugnano - Pero - Pessano - Pogliano - Precotto - Pregnana Milanese - Robecchetto con Induno - Rho - San Stefano Ticino - Senago - Sesto San Giovanni - Settimo Milanese - Sedriano - Terrazzano - Turbigo - Turro Milanese - Vanzago - Vimodrone - Vittuone.	
Id. sotto id.	44	Bovini	36 640		
Popolazione agglomerata	206 575	Suini	7 111		
Id. sparsa	54 366	Ovini	1 185		
Totale della popolazione. . . .	260 941	Quintali 3.44 di peso vivo per ettaro della sup. agraria e forestale			
Abitanti per chilometro quadrato: 546.					

Qualità dei terreni e delle colture	Superfici						Denominazione dei prodotti	Unità di misura	Prodotti normali			
	integranti la superf. agr. e forest.			ripetute					dei terreni più produttivi	dei terreni meno produttivi	dell'intera superficie coltivata	
	Ettari	per cento		Ettari	per cento				per ettaro	per ettaro	per ettaro	complessive
	della superficie in rotazione	della superficie agraria e forestale		della superficie in rotazione	della superficie agraria e forestale							
Incolto produttivo (palude da strame)	12	Strame	Quintali	8.0	100
Incolto produttivo (brughiera)	255	..	0.6	Strame e brugo	»	24.9	6 370
Tare	120	..	0.2	Fieno	»	15.0	1 800
							—	—
Piante legnose.												
Viti nei seminativi e nei prati arb.	66	..	0.1	Uva	»	30	10	10.9	720
Gelsi id.	37 732	..	83.4	Foglia	»	9.6	351 190
Vigneto	48	..	0.1	Uva	»	150	10	54.2	2 600
Gelseto	6	Foglia	»	20.0	120
Vivai	4	Plantine	Numero	10 000.0	40 000
Piante legnose nei seminativi e vigneti	36 732	..	83.4	Legna da ardere	Quintali	4.9	183 000
Piante legnose nell'incolto (brughiera boscata)	316	..	0.8	Id.	»	12.2	4 800
							76	..	0.2
Piante legnose nelle tare	127	Legna da ardere	»	40.7	5 180
						
Bosco d'alto fusto	349	..	0.8	Legna da ardere	»	22.7	7 910
						
Bosco ceduo	852	..	2.0	Legna da ardere	»	31.5	28 830
						
Bosco misto	721	..	1.6	Legna da ardere	»	26.5	19 110
						
Ripa boscata	12						
Superficie complessiva agraria e forestale.	44 035											

Produzione dei foraggi

	Effettiva		Ridotta a fieno normale			Effettiva		Ridotta a fieno normale	
	Quintali	Quintali	Quintali	Quintali		Quintali	Quintali	Quintali	Quintali
Prato artificiale in rotazione	235 960	271 400	Incolto produttivo (brughiera e palude)	6 470	1 800				
Id. nell'anno di formazione	195 410	175 900	Paglie di frumento, avena, segale, orzo	534 570	213 800				
Erbai intercalari	113 630	20 700	Cimature, sfogliature, scerbature, ecc.	209 500	52 400				
Tare produttive	10 300	Strami	771 516	192 900				
Prato permanente asciutto	4 900							
Id. id. irriguo	351 020	333 500	Totale	1 360 500				
Id. marcitorio	81 200							
Id. sortumoso	700							
Terreni a pascolo	1 000	Per ettaro della superficie agraria e forestale: Quintali 30.9.						

51. — ZONA DEL PIANO IRRIGUO DEL

GIACITURA: Piano. ALTIMETRIA: 80-130. NATURA DEL TERRENO: Alluvione relativamente fina, spesso rossiccia, estesa in quasi tutta la zona. Alluvione recente presso Melegnano e Locate; sabbie e ghiaie prevalenti lungo il Ticino da Abbiategrasso a Motta Visconti.		Superficie della zona e sua ripartizione			
		Seminativi . . . } } semplici Ettari 32 746 } } con piante legnose » 5 234 } 37 980	Per cento	59.4 } 9.5 } 68.9	
		Prati e pascoli permanenti »	13 079	»	23.7
		Culture specializ. di piante legnose »	22	»	..
		Boschi compresi i castagneti . . . »	2 263	»	4.1
		Incolto produttivo »	1 798	»	3.3
			55 142	»	100.0
		Superficie agraria e forestale . Km. ²	551.42	»	89.7
		Id. improduttiva »	63.13	»	10.3
		Superficie territoriale »	614.55		100.0

Qualità dei terreni e delle colture	Superfici						Denominazione dei prodotti	Unità di misura	Produzioni normali			
	integranti la superf. agr. e forest.			ripetute					dei terreni più produttivi	dei terreni meno produttivi	dell'intera superficie coltivata	
	Ettari	per cento		Ettari	per cento				per ettaro	per ettaro	per ettaro	complesive
		della superficie in rotazione	della superficie agraria e forestale		della superficie in rotazione	della superficie agraria e forestale						
Piante erbacee nei seminativi.												
Frumento	4 480	13.2	8.1	Granella	Quintali	25	13	19.1	85 630
Segale	556	1.6	1.0	Id.	»	20	14	16.1	8 940
Avena	3 424	10.0	6.2	Id.	»	28	17	21.8	74 820
Risai da vicenda	8 268	24.1	14.9	Id. (risone)	»	48	..	37.7	312 150
Granoturco	5 086	14.8	9.2	Id.	»	59	30	40.9	207 950
Id. cinquantino	8	Id.	»	15.0	120
Lupini	12	Seme	»	14.0	170
Patate	1	Tuberi	»	100.0	100
Lino	10	Tiglio	»	4.0	40
Cavoli	169	0.5	0.3	Seme	»	12	7	8.2	82
Prato artificiale in rotazione (tri- foglio pratense e trifoglio lallino in misura quasi uguale)	12 413	36.3	22.8	Teste	Migliaia	28.0	4 732
Prato artificiale nell'anno di for- mazione (spianata)	5 195	15.0	9.4	Fieno	Quintali	120	70	85.5	1 062 130
Erbai intercalari	836	2.4	1.5	Strame ed erba ragguagliata a fieno	»	45	15	25.4	131 970
Risai stabile	535	..	1.0	Erba	»	200	110	181.0	151 100
Orti	716	..	1.3	Granella (risone)	»	20	10	17.3	9 240
Tare	1 730	..	3.1	Ortaggi diversi	Lire	6 000.0	4 296 000
} produttive	749	..	1.3	Fieno	Quintali	15.0	25 950
} improduttive	Id.	»
Prati e pascoli permanenti.												
Prato permanente irriguo	4 497	..	8.1	Fieno	Quintali	100	44	86.4	388 450
Id. maritorio	7 026	..	12.9	Id.	»	221	100	153.5	1 078 660
Terreni a pascolo	79	..	0.1	Erba ragguagli. a fieno	»	20.0	1 580

Ripartizione dei seminativi

	Ettari	Per cento		Ettari	Per cento
Coltura dei cereali	21 814	63.7	Seminativi a colture in rotazione	34 250	90.2
Id. delle piante da foraggio	12 413	36.3	Id. a colture permanenti	1 251	3.3
Id. delle piante industriali	10	..	Tare e spazi sotto le arborature	2 479	6.5
Altre colture	13	..			
Riposi con e senza pascolo	Superficie dei seminativi	37 980	100.0
Superficie netta dei seminativi	34 250	100.0	Culture intercalari e di successivo raccolto	6 208	17.9

III COMPARTIMENTO — LOMBARDIA

Provincia di MILANO.

NAVIGLIO GRANDE E DEL NAVIGLIO PAVESE

Popolazione (Censimento del 1911)		Bestiame (Censimento del 1908)		COMUNI COMPRESI NELLA ZONA.	
Numero Abitanti		Capi			
Centri sopra 1000 abitanti	31	Equini	16 427	Abbiategrosso - Albairate - Assago - Baggio - Basiglio - Besate - Binasco - Bubbiano - Buccinasco - Calvignasco - Carpiano - Casarile - Cerro al Lambro - Cesano Boscone - Chiaravalle Milanese - Cisliano - Corsico - Cusago - Gaggiano - Gudo Visconti - Lacchiarella - Locate Triulzi - Melegnano - Milano - Morimondo - Motta Visconti - Noviglio - Opera - Ozzero - Pieve Emanuele - Robecco sul Naviglio - Rosate - Rozzano - S. Giuliano Milanese - Trenno - Trezzano sul Naviglio - Vermezzo - Vernate - Vigentino - Zelo Surrigone - Zibido San Giacomo.	
Id. sotto id.	75	Bovini	54 688		
Popolazione agglomerata	641 095	Suini	23 484		
Id. sparsa	71 738	Ovini	1 684		
Popolazione totale	712 833	Quintali 5.22 di peso vivo per ettaro della superficie agraria e forestale			
Abitanti per chilometro quadrato: 1 160.					

Qualità dei terreni e delle colture	Superfici						Denominazione dei prodotti	Unità di misura	Produzioni normali			
	integranti la superf. agr. e forest.			ripetute					dei terreni più produttivi	dei terreni meno produttivi	dell'intera superficie coltivata	
	Ettari	per cento		Ettari	per cento						per ettaro	per ettaro
		della superficie in rotazione	della superficie agraria e forestale		della superficie in rotazione	della superficie agraria e forestale						
Incolto produttivo (zerbo)	44	..	0.1	Strame	Quintali	15.0	660
Tare	603	..	1.1	Fieno	»	15.0	9 050
Piante legnose.												
Viti nei seminativi e nei prati arborati	64	..	0.1	Uva	»	5.0	320
Gelsi nei seminativi, nei prati arborati e nelle tare	4.731	..	8.5	Foglia	»	12.2	57 930
Vigneto	1	Uva	»	40.0	40
Frutteto	21	Frutta	»	25.0	525
Piante legnose nei seminativi e nei prati	4.732	..	8.5	Legna da ardere	»	7.4	34 920
Piante legnose nell'incolto produttivo (zerbo e ghiala cesp.)	1 754	..	3.2	Id.	»	11	1	2.1	3 710
Piante legnose nelle tare (gabbate)	1.196	..	2.1	Legname da lavoro	»	40.0	47 840
Bosco d'alto fusto	81	..	0.1	Legna da ardere	»	44.6	53 340
							Legname da lavoro	»	42.3	3 430
Bosco ceduo	629	..	1.1	Legna da ardere	»	25.0	2 020
							Legname da lavoro	»	10.0	6 290
Bosco misto	1 458	..	2.7	Legna da ardere	»	25.1	15 800
							Legname da lavoro	»	22.2	32 360
Ripa boscata	95	..	0.2	Legna da ardere	»	37.1	44 110
							Legna da ardere	»	100	20	37.8	3 590
Superficie complessiva agraria e forestale	55 142											

Produzione dei foraggi

	Efficacia		Ridotta a fieno normale	
	— Quintali	— Quintali	— Quintali	— Quintali
Prato artificiale in rotazione	1 062 130	1 168 300	..	700
Id. nell'anno di formazione	131 970	118 800	347 720	115 900
Erbai intercalari	151 100	27 500
Tare produttive	35 000	857 000	171 000
Prato permanente irriguo	388 450	369 000	Totale	
Id. marcitorio	1 078 700	..	3 086 500
Terreni a pascolo	1 600	Per ettaro della superficie agraria e forestale: Quintali 56.0.	

GIACITURA: Piano.

ALTIMETRIA: 85-150.

NATURA DEL TERRENO: Alluvione grossolana tra C.^{na} Pecchi, Bellinzago, Cassano, Pozzuolo e Vignate; alluvione relativamente fine, spesso rossiccia nel rimanente della zona salvo poca alluvione recente presso Vizzolo.

Superficie della zona e sua ripartizione

Seminativi	semplici	Ettari 10 153	} 13 579	Per cento	46.7	} 62.5
Prati e pascoli permanenti	con piante legnose »	3 426		»	15.8	
Colture specializz. di piante legnose	»	7 430		»	34.2	
Boschi compresi i castagneti	»	2		»	
Incolto produttivo	»	610		»	2.8	
		100	»	0.5		
		21 721	»	100.0		
Superficie agraria e forestale . Km. ²		217.21		»	92.7	
Id. improduttiva		17.01		»	7.3	
Superficie territoriale		234.22		»	100.0	

Qualità dei terreni e delle colture	Superfici						Denominazione dei prodotti	Unità di misura	Produzioni normali			
	integranti la superf. agr. e forest.			ripetute					dei terreni più produttivi	dei terreni meno produttivi	dell'intera superficie coltivata	
	Ettari	per cento		Ettari	per cento						per ettaro	per ettaro
		della superficie in rotazione	della superficie agraria e forestale		della superficie in rotazione	della superficie agraria e forestale						
Piante erbacee nei seminativi.												
Frumento	2 103	16.6	9.7	Granello	Quintali	25	15	18.4	38 830
Segale	184	1.4	0.8	Id.	»	18	13	15.0	2 770
Avena	1 261	10.0	5.8	Id.	»	30	13	26.5	33 400
Risala da vicenda	1 461	11.5	6.8	Id. (risone)	»	46	24	40.4	59 330
Granoturco	2 695	21.3	12.4	Id.	»	48	25	36.9	99 560
Patate	8	Tuberi	»	150.0	1 200
Cavoli	54	0.4	0.2	Teste	Migliaia	28.0	1 512
Prato artificiale in rotazione (trifoglio pratense e trifoglio ladino in misura quasi uguale)	4 942	39.2	22.8	Fieno	Quintali	120	60	86.6	428 290
Prato artificiale nell'anno di formazione (spianata)	2 167	16.7	9.7	Strame ed erba ragguagliata a fieno	»	25	16	21.8	47 280
Erbai intercalari	352	2.8	1.6	Erba	»	200	150	178.7	62 800
Orti	66	..	0.3	Ortaggi diversi	Lire	5000.0	330 000
Tare	629	..	2.9	Fieno	Quintali	15.0	9 430
produttive
improduttive	230	..	1.0						
Prati e pascoli permanenti.												
Prato permanente asciutto	4	Fieno	Quintali	57.0	230
Id. id. irriguo	3 913	..	18.0	Id.	»	105	70	81.7	319 710
Id. marcitorio	2 796	..	12.9	Id.	»	180	109	160.0	447 360
Terreni a pascolo	27	..	0.1	Erba ragguagli. a fieno	»	20.0	540

Ripartizione dei seminativi

	Ettari	Per cento		Ettari	Per cento
Coltura dei cereali	7 704	60.8	Seminativi a colture in rotazione	12 654	93.2
Id. delle piante da foraggio	4 942	39.2	Id. a colture permanenti	66	0.5
Id. delle piante industriali	Tare e spazi sotto le arborature	859	6.3
Altre colture	8	..	Superficie dei seminativi	13 579	100.0
Riposi con e senza pascolo	Colture intercalari e di successivo raccolto	2 573	19.9
Superficie netta dei seminativi	12 654	100.0			

III COMPARTIMENTO — **LOMBARDIA****Provincia di MILANO.****DELLA MARTESANA.**

<i>Popolazione</i> (Censimento del 1911)		<i>Bestiame</i> (Censimento del 1908)		COMUNI COMPRESI NELLA ZONA.	
	Numero Abitanti		Capi		
Centri sopra 1000 abitanti	14	Equini	4 398	Bellinzago Lombardo.	Peschiera Borromeo.
Id. sotto id.	40	Bovini	22 872	Cassano d'Adda.	Pioltello.
Popolazione agglomerata	33 974	Suini	13 569	Cassina de' Pecchi.	Pozzuolo Martesana.
Id. sparsa	16 242	Ovini	1 160	Colturano.	Rodano.
Popolazione totale	50 216			Lambrate.	San Donato Milanese.
Abitanti per chilometro quadrato: 214.		Quintali 5.28 di peso vivo per ettaro della superficie agraria e forestale		Liscate.	Segrate.
				Mediglia.	Settala.
				Melzo.	Trucazzano.
				Mezzate.	Vignate.
				Pantigliate.	Vizzolo Predabissi.

<i>Qualità dei terreni e delle colture</i>	<i>Superfici</i>						<i>Denominazione dei prodotti</i>	<i>Unità di misura</i>	<i>Produzioni normali</i>			
	<i>integranti la superf. agr. e forest.</i>			<i>ripetute</i>					<i>dei terreni più produttivi</i>	<i>dei terreni meno produttivi</i>	<i>dell'intera superficie coltivata</i>	
	<i>Ettari</i>	<i>per cento</i>		<i>Ettari</i>	<i>per cento</i>				<i>per ettaro</i>	<i>per ettaro</i>	<i>per ettaro</i>	<i>complessive</i>
		<i>della superficie in rotazione</i>	<i>della superficie agraria e forestale</i>		<i>della superficie in rotazione</i>	<i>della superficie agraria e forestale</i>						
Incolto produttivo (zerbo)	100	..	0.5	Strame	Quintali	20.0	2 000
Tare	}	produttive	271	..	1.2	15.0	4 070
		improduttive	419	..	2.0	—	—
Piante legnose.												
Viti nei seminativi e nei prati arb.	8	Uva	»	15	120
Gelsi Id.	5 746	..	26.5	Foglia	»	8.7	50 330
Vigneto	2	Uva	»	50.0	100
Piante legnose nei seminativi, prati, vigneti	5 748	..	26.5	Legna da ardere	»	5.0	28 960
Piante legnose nelle tare (gabbate)	542	..	2.5	Legname da lavoro . . .	»	40.0	21 680
Bosco d'alto fusto	204	..	0.9	Legna da ardere	»	40.5	21 950
							Legname da lavoro . . .	»	38.2	7 810
Bosco misto	267	..	1.2	Legna da ardere	»	23.2	4 740
							Legname da lavoro . . .	»	19.6	5 220
Bosco ceduo	105	..	0.5	Legna da ardere	»	33.7	9 010
							Legname da lavoro . . .	»	20.0	2 100
Ripa boscata	34	..	0.2	Legna da ardere	»	30.0	3 150
Id.							Id.	»	70	30	49.4	1 680
Superficie complessiva agraria e forestale	21 721											

Produzione dei foraggi

	<i>Effettiva</i> — <i>Quintali</i>	<i>Ridotta a fieno normale</i> — <i>Quintali</i>		<i>Effettiva</i> — <i>Quintali</i>	<i>Ridotta a fieno normale</i> — <i>Quintali</i>
Prato artificiale in rotazione	428 290	471 100	Terreni a pascolo	500
Id. nell'anno di formazione	47 280	42 500	Incolto produttivo	2 000	1 200
Erbai intercalari	62 800	11 400	Paglia di frumento, avena, segale, orzo	152 770	50 600
Tare produttive	13 500	Cimature, sfogliature, scerbature, ecc.
Prato permanente asciutto	200	Strami (granturco e riso)	269 000	54 000
Id. id. irriguo	319 710	303 700	Totale	1 396 400
Id. marcitorio	447 400			
			Per ettaro della superficie agraria e forestale: Quintali 64.3.		

GIACITURA: Piano.

ALTIMETRIA: 40-105.

NATURA DEL TERRENO: Predominante alluvione antica relativamente fina e ferruginosa. Poi alluvione recente della Muzza da Cassano a Vizzolo; e del Lambro, ampia in rispondenza di Lodi Vecchio, ma continua sino al confine meridionale della zona. Alluvione fluviale lungo l'Adda.

Superficie della zona e sua ripartizione

Seminativi	semplici	Ettari 38 872	} 43 536	Per cento	80.3	} 89.9
	con piante legnose	» 4 664			»	
Prati e pascoli permanenti	»	» 2 269		»	4.6	
Culture specializz. di piante legnose	»	» 13		»	
Boschi compresi i castagneti	»	» 1 680		»	3.5	
Incolto produttivo	»	» 932		»	2.0	
	»	» 48 430		»	100.0	
Superficie agraria e forestale . Km. ²	»	484.30		»	91.1	
» improduttiva	»	47.37		»	8.9	
Superficie territoriale	»	531.67			100.0	

Qualità dei terreni e delle colture	Superfici						Denominazione dei prodotti	Unità di misura	Produzioni normali			
	integranti la superf. agr. e forest.			ripetute					dei terreni più produttivi	dei terreni meno produttivi	dell'intera superficie coltivata	
	Ettari	per cento		Ettari	per cento				per ettaro	per ettaro	per ettaro	complessive
		della superficie in rotazione	della superficie agraria e forestale		della superficie in rotazione	della superficie agraria e forestale						
Piante erbacee nei seminativi.												
Fumento	5 413	13.3	11.2	Granelia	Quintali	25	18	21.2	114 840
Segale	93	0.2	0.2	Id.	»	23	16	18.2	1 680
Avena	2 091	5.1	4.3	Id.	»	30	20	23.9	50 010
Risala da vicenda	3 380	8.3	6.9	Id. (risone)	»	50	31	41.9	141 590
Granoturco	6 175	15.2	12.8	Granelia	»	50	34	42.5	262 570
Lino	499	1.2	1.0	Tiglio	»	10	3	4.1	2 030
Cavoli	166	0.3	0.3	Seme.	»	12	7	9.6	4 820
Prato artificiale in rotazione (trifoglio ladino e in piccola parte medica)	22 984	56.7	47.4	Teste.	Migliaia	28.0	4 648
Prato artificiale nell'anno di formazione (spianata)	6 812	16.8	14.0	Fieno	Quintali	105	83	95.6	2 197 340
Erbai intercalari	2 248	5.5	4.6	Strame ed erba faggugliata a fieno	»	50	18	30.1	204 900
Risala stabile	17	Erba	»	60	80	185.5	417 100
Orti	325	..	0.7	Granelia (risone)	»	22	20	21.8	370
Tare	1 893	..	4.0	Ortaggi diversi	»	5 000.0	1 625 000
	666	..	1.4	Fieno	»	15.0	28 400
							—	—
Prati e pascoli permanenti.												
Prato permanente irriguo	337	..	0.7	Fieno	Quintali	91	74	86.0	28 990
Id. marcitorio	1 457	..	3.0	Id.	»	172	91	133.8	194 940

Ripartizione dei seminativi

	Ettari	Per cento		Ettari	Per cento
Coltura dei cereali	17 152	42.1	Seminativi a colture in rotazione	40 635	93.4
Id. delle piante da foraggio	22 984	56.7	Id. a colture permanenti	342	0.8
Id. delle piante industriali	499	1.2	Tare e spazi sotto le arborature	2 559	5.8
Altre colture	Superficie dei seminativi	43 536	100.0
Riposi con o senza pascoli	Culture intercalari e di successivo raccolto	9 226	22.6
Superficie netta dei seminativi	40 635	100.0			

III COMPARTIMENTO — LOMBARDIA

Provincia di MILANO.

DELLA MUZZA (Lodigiano propriamente detto).

Popolazione (Censimento del 1911)		Bestiame (Censimento del 1908)		COMUNI COMPRESI NELLA ZONA.	
Numero	Abitanti		Capi		
Centri sopra 1000 abitanti	33	Equini	11 945	Bertonico - Borghetto Lodigiano - Brembio - Camairago - Casaletto Lodigiano - Casalmaiocco - Casalpusterleno - Caselle Lurani - Castiglione d'Adda - Castiraga Vidardo - Cavacurta - Cavenago d'Adda - Cazimani - Cervignano - Codogno - Comazzo - Cornellano Laudense - Dresano - Galgagnano - Livraga - Lodi a destra dell'Adda - Lodi Vecchio - Mairago - Maleo - Maruda - Massalengo - Merlino - Montanaso Lombardo - Mulazzano - Ossago - Paulo - Pleve Fissiraga - Salerano sul Lambro - Sant'Angelo Lodigiano - San Martino in Strada - San Zenone al Lambro - Secugnago - Sordio - Terranova dei Passerini - Tibbiano - Turano - Valera Fratta - Villanova del Sillaro - Villavesco - Vittadone - Zelo Buon Persico - Zorlesco.	
Id. sotto id.	70	Bovini	46 147		
Popolazione agglomerata	91 768	Suini	26 194		
Id. sparsa	34 221	Ovini	1 465		
Popolazione totale	125 989				
Abitanti per chilometro quadrato: 237.		Quintali 5.16 di peso vivo per ettaro della superficie agraria e forestale			

Qualità dei terreni e delle colture	Superfici						Denominazione dei prodotti	Unità di misura	Produzioni normali			
	integranti la superf. agr. e forest.			ripetute					dei terreni più produttivi	dei terreni meno produttivi	dell'intera superficie coltivata	
	Ettari	per cento		Ettari	per cento						per ettaro	per ettaro
Terreni a pascolo	211	..	0.4	Erba ragguagl. a fieno	Quintali	20.0	4 220
Incolto produttivo (zerbo)	932	..	2.0	Strame	"	20.0	18 640
Tare	107	..	0.2	Fieno	"	15.0	1 600
Id. improduttive	157	..	0.3	—	—
Piante legnose.												
Viti nei seminativi e nei prati arborati	32	Uva	Quintali	29.4	940
Gelsi nei seminativi e nei prati arborati	4 453	..	9.1	Foglia	"	10.2	45 720
Gelsi nelle tare produttive	1 118	..	2.3	Id.	"	14.5	16 100
Id. sparsi	Id.	"	16 630
Vigneto	13	Uva	:	100.0	1 300
Piante legnose nei seminativi, nei prati, vigneti	5 571	..	11.4	Legna da ardere	"	4.3	23 970
Piante legnose nelle tare (gabate)	1 292	..	2.6	Legname da lavoro	"	35.0	45 570
Id. id. nell'incolto produttivo	849	..	1.7	Legna da ardere	"	40.3	51 700
Bosco d'alto fusto	251	..	0.5	Id.	"	15.6	13 280
Bosco misto	1 102	..	2.3	Legname da lavoro	"	47.9	12 030
							Legna da ardere	"	24.6	6 170
Bosco ceduo	316	..	0.7	Legname da lavoro	"	25.7	28 290
							Legna da ardere	"	24.7	27 210
Ripa boscata	11	Legname da lavoro	"	26.9	8 440
							Legna da ardere	"	26.2	8 300
Superficie complessiva agraria e forestale	48 430	Legname da lavoro	"	21.0	230
							Legna da ardere	"	21.0	230

Produzione dei foraggi.

	Effettiva — Quintali	Ridotta a fieno normale — Quintali		Effettiva — Quintali	Ridotta a fieno normale — Quintali
Prato artificiale in rotazione	2 197 340	2 417 100	Incolto produttivo	18 640	11 100
Id. nell'anno di formazione	204 900	184 400	Paglie di frumento, avena, segale, orzo	334 740	111 600
Erbai intercalari	417 100	83 400	Cimature, sfogliature, scerbature, ecc.
Tare produttive	30 000	Strami	686 000	137 000
Prato permanente irriguo	28 990	27 500	Totale	3 201 200
Id. marcitorio	194 900	Per ettaro della superficie agraria e forestale: Quintali 66.1.		
Terreni a pascolo	4 200			

GIACITURA : Piano. ALTIMETRIA : 55-80. NATURA DEL TERRENO : Alluvione fina nei terreni più lontani dal fiume e sempre più grossolana avvicinandosi all'Adda.		Superficie della zona e sua ripartizione.			
		Seminativi	Ettari	Per cento	
		semplici	2 829	58.0	} 69.1
		con piante legnose »	539	11.1	
		Prati e pascoli permanenti	688		14.1
		Culture specializz. di piante legnose »
		Boschi compresi i castagneti	490		10.1
		Incolto produttivo	328		6.7
			4 874		100.0
		Superficie agraria e forestale . Km. ²	48.74		89.6
		Id. improduttiva	5.56		10.4
		Superficie territoriale	54.30		100.0

Qualità dei terreni e delle colture	Superfici						Denominazione dei prodotti	Unità di misura	Produzioni normali			
	integranti la superf. agr. e forest.			ripetute					dei terreni più produttivi	dei terreni meno produttivi	dell'intera superficie coltivata	
	Ettari	per cento		Ettari	per cento						per ettaro	per ettaro
		della superficie in rotazione	della superficie agraria e forestale		della superficie in rotazione	della superficie agraria e forestale						
Piante erbacee nei seminativi.												
Fumento	454	14.5	9.3	Granella	Quintali	21	20	20.3	9 170
Segale	3.	0.1	Id.	»	15.0	40
Avena	169	5.3	3.5	Id.	»	28	25	25.4	4 300
Risaia da vicenda	142	4.5	3.0	Id. (risone)	»	43	30	33.1	4 700
Granoturco	417	13.3	8.6	Granella	»	46.0	19 170
Lino	18	0.6	0.3	Tiglio	»	4	3	3.3	60
Cavoli	6	0.2	0.1	Seme	»	8.5	7	8.3	150
Prato artificiale in rotazione (trifoglio ladino in prevalenza, trifoglio pratense, medica)	1 940	61.7	39.8	Teste	Migliaia	28.0	168
Prato artificiale nell'anno di formazione (spianata)	428	13.2	9.2	Fieno	Quintali	100.0	194 000
Erba intercalari diversi	96	3.0	2.0	Strame ed erba ragguagliata a fieno	»	30	20	23.0	9 860
Orti	27	..	0.5	Erba	»	195	155	189.2	18 150
Tare	146	..	3.0	Ortaggi diversi	Lire	5 000.0	135 000
Tare	52	..	1.1	Fieno	Quintali	15.0	2 190
Prati e pascoli permanenti.												
Prato permanente irriguo	468	..	9.6	Fieno	Quintali	100.0	46 800
Id. marcitorio	116	..	2.4	Id.	»	142	..	131.0	15 190

Ripartizione dei seminativi

	Ettari		Per cento		
Coltura dei cereali	1 185	37.7	Seminativi a colture in rotazione	3 143	93.3
Id. delle piante da foraggio	1 940	61.7	Id. a colture permanenti	27	0.8
Id. delle piante industriali	18	0.6	Tare e spazi sotto le arborature	198	5.9
Altre colture			
Riposi con o senza pascolo	Superficie dei seminativi	3 368	100.0
Superficie netta dei seminativi	3 143	100.0	Colture intercalari e di successivo raccolto	530	16.4

D'ADDA LODIGIANA.

<i>Popolazione</i> (Censimento del 1911).		<i>Bestiame</i> (Censimento del 1908)		COMUNI COMPRESI NELLA ZONA.
Numero	Abitanti		Capi	
Centri sopra 1000 abitanti	1	Equini	730	Abbadia Cerreto. Crespiatica. Boffalora d'Adda. Lodi a sinistra dell'Adda. Corte Palasio.
Id. sotto id.	8	Bovini	4 628	
Popolazione agglomerata	3 262	Suini	1 510	
Id. sparsa	3 013	Ovini	92	
Popolazione totale	6 275	Quintali 4.45 di peso vivo per ettaro della superficie agraria e forestale		
Abitanti per chilometro quadrato: 115.				

<i>Qualità dei terreni e delle colture</i>	<i>Superfici</i>						<i>Denominazione dei prodotti</i>	<i>Unità di misura</i>	<i>Produzioni normali</i>			
	<i>integranti la superf. agr. e forest.</i>			<i>ripetute</i>					<i>dei terreni più produttivi</i>	<i>dei terreni meno produttivi</i>	<i>dell'intera superficie coltivata</i>	
	<i>Ettari</i>	<i>per cento</i>		<i>Ettari</i>	<i>per cento</i>						<i>per ettaro</i>	<i>per ettaro</i>
		<i>della superficie in rotazione</i>	<i>della superficie agraria e forestale</i>		<i>della superficie in rotazione</i>	<i>della superficie agraria e forestale</i>						
Terreni a pascolo	52	..	1.1	Erba raggugli, a fieno	Quintali	20.0	1 040
Incolto produttivo (zerbo bosc.)	328	..	6.7	Strame	»	10.0	3.280
Tare	31	..	0.6	Fieno	»	15.0	460
Piante legnose												
Gelsi nei seminativi e nei prati arborati	595	..	12.2	Foglia	Quintali	7.8	4 550
Gelsi nelle tare produttive	76	..	1.5	Id.	»	22.3	1 700
Id. sparsi	Id.	»	1 480
Piante legnose nei seminativi e nei prati	671	..	12.2	Legna da ardere	»	3.4	2 320
Piante legnose nell'incolto produttivo	328	..	6.7	Id.	»	18.8	6 200
Id. id. nelle tare (gabbate)	115	..	2.5	Legname da lavoro	»	37.0	4 250
							Legna da ardere	»	40.4	4 650
Bosco d'alto fusto	212	..	4.4	Legname da lavoro	»	56.3	11 940
							Legna da ardere	»	37.5	8 330
Bosco ceduo	20	..	0.4	Legname da lavoro	»	30.0	600
							Legna da ardere	»	40.0	800
Bosco misto	258	..	5.3	Legname da lavoro	»	24.5	6 320
							Legna da ardere	»	47.4	11 770
Superficie complessiva agraria e forestale	4 874									

Produzione dei foraggi

	<i>Effettiva</i>	<i>Ridotta a fieno normale</i>		<i>Effettiva</i>	<i>Ridotta a fieno normale</i>
	<i>Quintali</i>	<i>Quintali</i>		<i>Quintali</i>	<i>Quintali</i>
Prato artificiale in rotazione	194 000	213 400	Terreni a pascolo	1 000
Id. nell'anno di formazione	9 860	8 900	Incolto produttivo (strame)	3 280	1 900
Erbai intercalari	18 150	3 300	Paglia di frumento, avena, segale, orzo	27 060	9 000
Tare produttive	2 700	Cinature, sfogliature, scerbature, ecc.
Prato permanente irriguo	46 800	44 500	Strami	42 000	8 000
Id. marcitorio	15 200	Totale	307 900
Per ettaro della superficie agraria e forestale. Quintali: 63.2.					

GIACITURA: Piano, colle. ALTIMETRIA: 45-145. NATURA DEL TERRENO: Sabbie argillose lungo il Lambro. Argille marnose plioceniche nella collina di San Colombano.		Superficie della zona e sua ripartizione.			
		Seminativi	Ettari	Per cento	
		semplici	1 169	46.1	} 69.1
		con piante legnose »	585	23.0	
		Prati e pascoli permanenti	58		2.3
		Colture specializz. di piante legnose »	609		24.0
		Boschi compresi i castagneti	114		4.5
		Incolto produttivo	3		0.1
			2 538		100.0
		Superficie agraria e forestale . Km. ²	25.38	93.4	
		Id. improduttiva	1.69	6.6	
		Superficie territoriale	27.07	100.0	

Qualità dei terreni e delle colture	Superfici						Denominazione dei prodotti	Unità di misura	Produzioni normali			
	integranti la superf. agr. e forest.			ripetute					dei terreni più produttivi	dei terreni meno produttivi	dell'intera superficie coltivata	
	per cento		Ettari	per cento		Ettari			per ettaro	per ettaro	per ettaro	complessive
	della superficie in rotazione	della superficie agraria e forestale		della superficie in rotazione	della superficie agraria e forestale							
Piante erbacee nel seminativo.												
Fumento	492	29.5	19.3	Granella	Quintali	20	13	18.2	8 950
Segale	60	3.6	2.3	Id.	»	13	7	12.6	750
Avena	104	6.2	4.1	Id.	»	21	14	17.4	1 810
Risaia a vicenda	28	1.7	1.1	Id. (risone)	»	40	34	38.4	1 080
Granoturco	338	20.3	13.3	Id.	»	35	16	24.0	8 100
Patate	11	0.6	0.4	Tuberi	»	45.0	490
Lino	13	0.8	0.5	Seme	»	8	7	7.2	90
Prati artificiali in rotazione (trifoglio pratense in prevalenza, medica, ladino)	621	37.3	24.5	Tigillo	»	3.5	40
Prato artificiale nell'anno di formazione (spianata)	243	14.4	9.5	Fieno	»	100	80	91.3	5 600
Erbai intercalari diversi	173	10.4	6.8	Strame ed erba raggugliata a fieno	»	20	18	18.9	4 610
Erbai nel vigneto	200	..	8.1	Erba	»	185	150	180.9	31 350
Orti	13	..	0.5	Id.	»	137.5	27 500
Tare	52	..	2.2	Ortaggi diversi	Lire	2 500.0	32 500
	22	..	0.9	Fieno	Quintali	15.0	780
							—	—
Prati e pascoli permanenti.												
Prato marcitario	45	..	1.8	Fieno	Quintali	145	138	183.3	6 120
Terreni a pascolo	6	..	0.2	Erba raggugli. a fieno	»	20.0	120
Tare	3	..	0.1	Fieno	»	15.0	40
	4	..	0.2	—	—

Ripartizione dei seminativi

	Ettari	Per cento		Ettari	Per cento
Coltura dei cereali	1 022	61.3	Seminativi a colture in rotazione	1 667	95.1
Id. delle piante da foraggio	621	37.3	Id. a colture permanenti	13	0.7
Id. delle piante industriali	13	0.8	Tare e spazi sotto le arborature	74	4.2
Altre colture	11	0.6			
Riposi con o senza pascolo	Superficie dei seminativi	1 754	100.0
Superficie netta dei seminativi	1 667	100.0	Colture intercalari e di successivo raccolto	416	24.8

DI SAN COLOMBANO.

Popolazione (Censimento del 1921)		Bestiame (Censimento del 1908)		COMUNI COMPRESI NELLA ZONA.	
Numero Abitanti		Capl			
Centri sopra 1000 abitanti	3	Equini	707	Graffignana.	San Colombano al Lambro.
Id. sotto id. id.	1	Bovini	1 253		
Popolazione agglomerata	8 004	Suini	451		
Id. sparsa	711	Ovini	115		
Popolazione totale	8 715	Quintali 2.67 di peso vivo per ettaro della superficie agraria e forestale			
Abitanti per chilometro quadrato: 320.					

Qualità dei terreni e delle colture	Superfici						Denominazione dei prodotti	Unità di misura	Produzioni normali			
	integranti la superf. agr. e forest.			ripetute					dei terreni più produttivi	dei terreni meno produttivi	dell'intera superficie coltivata	
	Ettari	per cento		Ettari	per cento				per ettaro	per ettaro	per ettaro	complessive
	della superficie in rotazione	della superficie agraria e forestale		della superficie in rotazione	della superficie agraria e forestale							
Piante legnose.												
Viti nei seminativi arborati	445	..	17.5	Uva	Quintali	31	25	25.9	11 550
Gelsi nei seminativi e nei prati arborati	496	..	19.5	Foglia	»	7.7	3 860
Gelsi nelle tare produttive.	28	..	1.1	Id.	»	10.0	280
Id. sparsi	Id.	»	800
Fruttiferi sparsi nei seminativi e nel vigneto	1 194	..	47.0	Frutta varie	»	10	1	2.6	3 000
Vigneto	609	..	24.0	Uva	»	128	120	127.2	77 490
Piante legnose nei seminativi, prati, vigneti	1 194	..	47.0	Legna da ardere	»	12.0	14 330
Piante legnose nell'inculto produttivo	3	..	0.1	Legna da ardere	»	10.0	30
Id. id. delle tare (gabate)	29	..	1.1	Legname da lavoro	»	40.0	1 160
Bosco d'alto fusto	1	Legna da ardere	»	42.3	1 230
Bosco misto	113	..	4.5	Legname da lavoro	»	60.0	60
Superficie complessiva agraria e forestale	2 538						Legna da ardere	»	30.0	30
							Legname da lavoro	»	31.8	3 590
							Legna da ardere	»	31.8	3 590

Produzione dei foraggi

	Effettiva — Quintali	Ridotta a fieno normale — Quintali		Effettiva — Quintali	Ridotta a fieno normale — Quintali
Prato artificiale in rotazione	5 600	6 400	Paglia di frumento, avena, segale, orzo	23 780	9 500
Id. nell'anno di formazione	4 610	4 100	Cimature, sfogliature, scerbature, ecc.	5 000
Erbai intercalari diversi	31 350	5 700	Strami (granoturco e riso)	16 600	4 000
Id. nel vigneto	27 500	5 000			
Tare produttive	800	Totale	46 700
Prato marcitorio	6 100			
Terreni a pascolo	100	Per ettaro della superficie agraria e forestale: Quintali 18.4.		

		Superficie della zona e sua ripartizione			
GIACITURA: Piano.		Seminativi	9 867	15 320	Per cento 53.4
ALTIMETRIA: 40-65.		{ semplici	5 453	670	} 29.5
		{ con piante legnose		6	} 3.6
NATURA DEL TERRENO: Alluvione piuttosto grossolana nella parte superiore della zona, più fina nella parte inferiore, dove prevalgono argille sabbiose.		Prati e pascoli permanenti		6	..
		Culture specializz. di piante legnose		2 087	11.4
		Boschi compresi i castagneti		379	2.1
		Incolto produttivo		18 462	100.0
		Superficie agraria e forestale . Km. ²	184.62		87.4
		Id. improduttiva	26.78		12.6
		Superficie territoriale	211.40		100.0

Qualità dei terreni e delle colture	Superfici						Denominazione dei prodotti	Unità di misura	Produzioni normali			
	integranti la superf. agr. e forest.			ripetute					dei terreni più produttivi	dei terreni meno produttivi	dell'intera superficie coltivata	
	per cento		Ettari	per cento		Ettari			— per ettaro	— per ettaro	per ettaro	complessive
	della superficie in rotazione	della superficie agraria e forestale		della superficie in rotazione	della superficie agraria e forestale							
Piante erbacee nei seminativi.												
Frumento	3 729	26.2	20.2	Granello	Quintali	25	18	20.8	77 530
Segale	46	0.3	0.2	Id.	"	18	16	17.2	790
Avena	909	6.3	4.9	Id	"	25	18	20.3	18 500
Risaia da vicenda	764	5.3	4.1	Id. (risone)	"	50	23	40.0	30 640
Granoturco	2 483	17.4	13.4	Granello	"	50	27	36.7	91 250
Lino	102	0.7	0.6	Tiglio	"	7	3.5	4.0	410
Cavoli	26	0.2	0.1	Seme	"	15	7.5	9.0	900
Prato artificiale in rotazione (medica in prevalenza, trif. pratense, trif. ladino)	6 262	43.8	33.9	Teste	Migliaio	25.0	650
Prato artificiale nell'anno di formazione (spianata)	1 983	13.9	10.7	Fieno	Quintali	100	90	96.7	605 730
Erba intercalari	547	3.6	0.3	Strame ed erba ragguagliata a fieno	"	30	14	21.3	42 460
Risaia stabile	300	..	1.6	Erba	"	200	80	207.1	113 300
Orti	75	..	0.4	Granello (risone)	"	25	14	19.0	5 700
Tare	453	..	2.5	Ortaggi diversi	Lire	3 000.0	225 000
produttive	197	..	1.1	Fieno	Quintali	15.0	6 800
improduttive	—	—
Prati e pascoli permanenti.												
Prato permanente asciutto	119	..	0.6	Fieno	"	66	56	55.4	6 590
Id. id. irriguo	2	Id.	"	108.0	220

Ripartizione dei seminativi

	Ettari	Per cento		Ettari	Per cento
Coltura dei cereali	7 931	55.5	Seminativi a colture in rotazione	14 295	93.3
Id. delle piante da foraggio	6 262	43.8	Id. a colture permanenti	375	2.4
Id. delle piante industriali	102	0.7	Tare e spazi sotto le arborature	650	4.3
Altre colture	Superficie dei seminativi	15 320	100.0
Riposi con o senza pascolo	Colture intercalari e di successivo raccolto	2 556	17.7
Superficie netta dei seminativi	14 295	100.0			

III COMPARTIMENTO — LOMBARDIA

Provincia di MILANO.

LODIGIANO.

Popolazione (Censimento del 1911).		Bestiame (Censimento del 1908).		COMUNI COMPRESI NELLA ZONA.	
Numero Abitanti		Capl			
Centri sopra 1000 abitanti.	13	Equini	2 990	Cantonale.	Meleti.
Id. sotto id.	20	Bovini	13 337	Caselle Landi.	Orio Litta.
Popolazione agglomerata.	19 652	Suini	3 983	Castelnuovo Bocca d'Adda	Ospedaletto Lodigiano.
Id. sparsa	10 563	Ovini	1 094	Corno Giovine.	San Fiorano.
Popolazione totale	30 215			Cornovecchio.	San Rocco al Porto.
				Fombio.	Santo Stefano del Corno.
				Guardamiglio.	Senna Lodigiana.
Abitanti per chilometro quadrato: 143.		Quintali 3.55 di peso vivo per ettaro della superficie agraria e forestale		Maccastorna.	Somaglia.

Qualità dei terreni e delle colture	Superfici						Denominazione dei prodotti	Unità di misura	Produzioni normali			
	integranti la superf. agr. e forest.			ripetute					dei terreni più produttivi	dei terreni meno produttivi	dell'intera superficie coltivata	
	Ettari	per cento		Ettari	per cento				per ettaro	per ettaro	per ettaro	complessiva
		della superficie in rotazione	della superficie agraria e forestale		della superficie in rotazione	della superficie agraria e forestale						
Prato marcitorio.	146	..	0.8	Fieno	Quintali	151	112	130.8	19 110
Terreni a pascolo	367	..	2.0	Erba ragguagl. a fieno.	"	20.0	7 340
Incolto produttivo	379	..	2.1	Strame.	"	11.5	4 380
Tare							Fieno	"	15.0	210
{ produttive.	14	—	—
{ improduttive	22	..	0.2						
Piante legnose.												
Viti nei seminativi arborati	1 237	..	6.7	Uva	Quintali	30	15	25.2	31 180
Gelsi nei seminativi e nei prati arborati.	5 351	..	29.2	Foglia	"	10.2	54 640
Gelsi nelle tare produttive	248	..	1.1	Id.	"	14.5	3 600
Id. sparsl.	Id.	"	2 500
Vigneto	6	Uva	"	60	50	51.7	310
Piante legnose nei seminativi, prati, vigneti	6 842	Legna da ardere . . .	"	6.2	42 500
Piante legnose nell'incolto pro- duttivo	340	..	1.9	Id. id.	"	12.8	4 380
Id nelle tare (gabbate)	283	..	1.5	Legname da lavoro. .	"	32.0	9 230
Bosco d'alto fusto.	303	..	1.6	Legna da ardere . . .	"	40.7	11 350
Bosco ceduo	335	..	1.9	Legname da lavoro. .	"	80.0	24 240
Bosco misto.	1 449	..	7.9	Legna da ardere . . .	"	50.0	15 150
Superficie complessiva agraria e forestale.	18 462						Legname da lavoro. .	"	36.8	12 340
							Legna da ardere . . .	"	36.8	12 340
							Legname da lavoro. .	"	38.8	56 380
							Legna da ardere . . .	"	43.7	63 420

Produzione dei foraggi.

	Effettiva	Ridotta a fieno normale		Effettiva	Ridotta a fieno normale
	Quintali	Quintali		Quintali	Quintali
Prato artificiale in rotazione	605 730	666 300	Terreni a pascolo.	7 300
Id. nell'anno di formazione	42 460	38 200	Incolto produttivo	4 380	2 600
Erbai intercalari.	113 300	20 600	Paglie di frumento, avena, segale, orzo	194 430	64 200
Tare produttive	7 000	Cimature, sfogliature, scerbature, ecc.
Prato permanente asciutto	6 600	Strami	218 900	43 800
Id. id. irriguo	220	200	Totale	875 900
Id. marcitorio.	19 100			

Per ettaro della superficie agraria e forestale: Quintali 47.5.



PROVINCIA DI CREMONA

DENOMINAZIONE DELLE ZONE

N.° d'ordine nel volume e nella carta	Pagina
57. Zona del Pandinasco	182
58. Zona del Cremasco	184
59. Zona della Regona d'Oglio	186
60. Zona della Regona d'Adda e Po	188
61. Zona del Cremonese	190
62. Zona del Basso Cremonese vitato	192
63. Zona del Casalasco	194

		Superficie della zona e sua ripartizione						
GIACITURA: Piano.								
ALTIMETRIA: 70-110.								
NATURA DEL TERRENO: Alluvione recente in generale fina, per lo più chiara in tutta quanta la zona. Alluvione più o meno grossolana lungo l'Adda.								
Seminativi . . .	semplici	Ettari	2 521	} 7 912	Per cento	21.6	} 67.9	
	con piante legnose »		5 391					46.3
Prati e pascoli permanenti	»		3 022					26.0
Culture specializz. di piante legnose »	»		2					..
Boschi compresi i castagneti	»		656					5.6
Incolto produttivo	»		57			0.5		
			11 649			100.0		
Superficie agraria e forestale. . .	Km. ²		116.49			93.1		
Id. improduttiva	»		8.64			6.9		
Superficie territoriale	»		125.13			100.0		

Qualità dei terreni e delle colture.	Superfici						Denominazione dei prodotti	Unità di misura	Produzioni normali			
	integranti la superf. agr. e forest.			ripetute					dei terreni più produttivi	dei terreni meno produttivi	dell'intera superficie coltivata	
	Ettari	per cento		Ettari	per cento						per ettaro	per ettaro
		della superficie in rotazione	della superficie agraria e forestale		della superficie in rotazione	della superficie agraria e forestale						
Piante erbacee nei seminativi.												
Frumento	1 729	23.2	14.8	Granello	Quintali	23	12	16.4	28 270
Segale	13	0.2	0.1	Id.	»	18	9	12.0	160
Avena	325	4.4	2.8	Id.	»	24	14	18.7	6 075
Risala a vicenda	201	2.7	1.7	Id. (risone)	»	60	25	34.8	7 000
Granoturco	1 301	17.4	11.2	Granello	»	45	20	34.6	45 010
Id. cinquantino	290	3.7	2.4	Id.	»	32	13	16.8	4 880
Miglio successivo al frumento	66	0.8	0.6	Id.	»	16	5	7.3	480
Fagioli consociati al granturco	207	2.6	1.8	Seme	»	2.9	595
Lino	40	0.5	0.3	Tiglio	»	4.7	186
Ravizzone e colza consociati al cinquantino	90	1.1	0.8	Seme	»	6.1	552
Cocomeri e poponi	35	0.4	0.3	Frutti	Centinaia	80.0	2 800
Prato artificiale in rotazione (trifoglio ladino in prevalenza; medica, trifoglio pratense)	3 819	51.2	32.8	Fieno	Quintali	120	70	102.1	389 820
Id.	26	0.3	0.2	Seme di ladino e medica	»	1.4	37
Id. nell'anno di formazione	1 201	15.2	10.3	Strame ed erba ragguagliata a fieno	»	27.7	33 230
Erba intercalari	384	4.9	3.3	Erba	»	113.2	43 500
Orti	26	..	0.2	Ortaggi diversi	Lire	1 529.0	39 750
Tare	229	..	2.0	Fieno	Quintali	11.0	2 520
Id. produttive	194	..	1.7	—	—
Id. improduttive						
Prati e pascoli permanenti.												
Prato permanente asciutto	3	Fieno	Quintali	45.0	135
Id. irriguo	2 598	..	22.3	Id.	»	120	70	103.5	268 800
Prato marcitario	209	..	1.8	Id.	»	130.0	27 200
Terreni a pascolo	63	..	0.6	Erba ragguagli. a fieno	»	15.8	1 000

Ripartizione dei seminativi

	Ettari	Per cento		Ettari	Per cento
Coltura dei cereali	3 569	47.9	Seminativi a colture in rotazione	7 463	90.4
Id. delle piante da foraggio	3 819	51.2	Id. a colture permanenti	26	0.4
Id. delle piante industriali	40	0.5	Tare e spazi sotto le arborature	423	9.2
Altre colture	35	0.4	Superficie dei seminativi	7 912	100.0
Riposi con o senza pascolo	Colture intercalari e di successivo raccolto	1 941	24.6
Superficie netta dei seminativi	7 463	100.0			

PANDINASCO.

Popolazione (Censimento del 1911)		Bestiame (Censimento del 1908)		COMUNI COMPRESI NELLA ZONA.	
	Numero Abitanti		Capl		
Centri sopra 1000 abitanti	6	Equini	2 515	Agnadello.	Pandino.
Id. sotto id.	10	Bovini	11 370	Cassine Gandine.	Rivolta d'Adda.
Popolazione agglomerata	16 280	Suini	3 620	Dovera.	Scannabue.
Id. sparsa	7 438	Ovini	559	Monte Cremasco.	Spino d'Adda.
Popolazione totale	23 718			Palazzo Pignano.	Vailate.
Abitanti per chilometro quadrato: 190.		Quintali 5.09 di peso vivo per ettaro della superficie agraria e forestale.			

Qualità dei terreni e delle colture	Superfici						Denominazione dei prodotti	Unità di misura	Produzioni normali			
	integranti la superf. agr. e forest.			ripetute					dei terreni più produttivi	dei terreni meno produttivi	dell'intera superficie coltivata	
	Ettari	per cento		Ettari	per cento						per ettaro	per ettaro
		della superficie in rotazione	della superficie agraria e forestale		della superficie in rotazione	della superficie agraria e forestale						
Pascolo nei boschi	638	..	5.5	Erba ragguagl. a fieno	Quintali	5.9	3 750
Id. nell'incolto produttivo (zerbo)	26	..	0.2	Id.	»	6.3	165
Incolto produttivo (palude) . .	31	..	0.3	—	»
Tare	56	..	0.5	Fieno	»	11.0	620
Piante legnose.												
Gelsi nei seminativi e nei prati arborati	6 309	..	54.2	Foglia	Quintali	7.6	48 250
Vivai-piantonali di gelso . . .	2	Piantoni	Numero	4 500.0	9 000
Piante legnose nei seminativi e nei prati arborati	6 309	..	54.2	Legna da ardere . . .	Quintali	3.3	20 670
Piante legnose nelle tare (gab- bate)	285	..	2.4	Legna da ardere . . .	»	6 940
Bosco d'alto fusto	83	..	0.7	Vimini di salice . . .	Quintali	47
Bosco ceduo	248	..	2.1	Legna da ardere . . .	»	14.0	1 145
Bosco misto	325	..	2.8	Legna da ardere . . .	»	29.5	7 310
Superficie complessiva agraria forestale	11 649	Legna da ardere . . .	»	21.0	6 720

Produzione dei foraggi

	Effettiva — Quintali	Ridotta a fieno normale — Quintali		Effettiva — Quintali	Ridotta a fieno normale — Quintali
Prato artificiale in rotazione	389 820	428 700	Pascolo nel bosco e incolto produttivo	3 900
Id. id. nell'anno di formazione	33 230	30 000	Paglia di frumento, avena, segale, orzo.	22 300	7 400
Erbai	43 500	8 000	Cimature, sfogliature, scerbature, ecc.	11 380	2 800
Tare produttive	3 100	Strami	65 500	13 100
Prato permanente asciutto	100			
Id. id. irriguo	268 800	255 400	Totale	780 700
Id. marcitario	27 200			
Terreni a pascolo	1 000	Per ettaro della superficie agraria e forestale: Quintali 67.0.		

GIACITURA: Piano. ALTIMETRIA: 50-105. NATURA DEL TERRENO: Alluvione antica fino più o meno ferruginosa dal confine della provincia sino verso Casaletto e sulla destra del Serio da Vaiano a Ripalta Guerrina e al confine della zona. Nel rimanente alluvioni argillose per lo più chiare, e alluvione più o meno grossolana presso il Serio.	Superficie della zona e sua ripartizione			
	Seminativi	semplici	Ettari	Per cento
	con piante legnose	»	6 992	22.7
	Prati e pascoli permanenti	»	18 641	60.7
	Culture specializz. di piante legnose	»	25 633	83.4
	Boschi compresi i castagneti	»	4 073	13.3
	Incolto produttivo	»	28	0.1
		»	839	2.7
		»	151	0.5
		»	30 724	100.0
	Superficie agraria e forestale . Km. ²	307.24		92.3
	Id. improduttiva	25 90		7.7
	Superficie territoriale	333.14		100.0

Qualità dei terreni e delle colture	Superfici						Denominazione dei prodotti	Unità di misura	Produzioni normali			
	integranti la superf. agr. e forest.			ripetute					dei terreni più produttivi	dei terreni meno produttivi	dell'intera superficie coltivata	
	Ettari	per cento		Ettari	per cento				per ettaro	per ettaro	per ettaro	complessive
		della superficie in rotazione	della superficie agraria e forestale		della superficie in rotazione	della superficie agraria e forestale						
Piante erbacee nel seminativo.												
Frumento	6 553	27.0	21.3	Granello	Quintali	24	11	17.8	116 400
Segale	214	0.9	0.7	Id.	»	19	10	13.0	2 780
Avena	1 012	4.2	3.3	Id.	»	24	11	16.9	17 140
Risala a vicenda	598	2.5	2.0	Id. (risone).	»	75	22	40.0	23 920
Granoturco	4 580	18.9	14.9	Id.	»	52	26	35.0	160 300
Id. cinquantino	1 137	4.7	3.4	Id.	»	30	12	19.3	22 000
Miglio successivo al frumento	269	1.1	0.8	Id.	»	18	7	8.2	2 200
Fagioli consoc. al granturco	107	0.4	0.3	Seme	»	3.2	340
Lino	126	0.5	0.4	Tiglio	»	8	3	4.8	600
Ravizzone e colza consociati al cinquantino	152	0.6	0.5	Seme	»	13	5	9.5	1 200
Cocomeri e poconi	130	0.6	0.4	Seme	»	13	5	5.8	880
Prato artificiale in rotazione (trifoglio ladino in prevalenza; medica, trifoglio pratense).	11 043	45.4	35.9	Frutti	Centinaia	95	68	90.0	11 700
Id. id. id.	241	0.9	0.7	Fieno	Quintali	120	70	96.1	1 061 000
Id. id. nell'anno di formazione	3 032	12.5	9.1	Seme di ladino	»	1.7	420
Erbai intercalari diversi	1 972	8.1	5.9	Strame ed erba raggugliata a fieno	»	23.4	71 000
Orti	146	..	0.5	Erba	»	134.9	266 100
Tare	670	..	2.2	Ortaggi diversi	Lire	1 642.0	239 700
Id. produttive	561	..	1.8	Fieno	Quintali	10.6	7 100
Id. improduttive	—	—
Prati e pascoli permanenti.												
Prato sortumoso	7	Fieno	Quintali	41.4	290
Id. permanente asciutto	24	..	0.1	Fieno	»	37.0	890
Id. irriguo	3 136	..	10.2	Id.	»	100.0	313 600
Id. marcitorio	631	..	2.1	Id.	»	142.9	90 200

Ripartizione dei seminativi

	Ettari	Per cento		Ettari	Per cento
Coltura dei cereali	12 957	53.5	Seminativi a colture in rotazione	24 256	94.5
Id. delle piante da foraggio	11 043	45.4	Id. a colture permanenti	146	0.6
Id. delle piante industriali	126	0.5	Tare e spazi sotto le arborature	1 231	4.9
Altre colture	130	0.6			
Riposi con o senza pascolo	Superficie dei seminativi	25 633	100.0
Superficie netta dei seminativi	24 256	100.0	Colture intercalari e di successivo raccolto	6 410	26.4

III COMPARTIMENTO — **LOMBARDIA****Provincia di CREMONA.****CREMASCO.**

<i>Popolazione</i> (Censimento del 1911)		<i>Bestiame</i> (Censimento del 1908)		COMUNI COMPRESI NELLA ZONA	
	Numero Abitanti		Capi		
Centri sopra 1000 abitanti	15	Equini	6 516	Bagnolo Cremasco - Camisano - Campagnola Cremasca - Caperganica - Capralba - Casale Cremasco - Casaletto di Sopra - Casaletto Vaprio - Castel Gabbiano - Chieve - Crema - Cremona - Cumignano sul Naviglio - Fiesco - Izzano - Madignano - Offanengo - Ombriviano - Pianengo - Pieranica - Quintano - Ricengo - Ripalta Arpina - Ripalta Guerrina - Ripalta Nuova - Romanengo - Salvirola - San Bernardino - Santa Maria della Croce - Sergnano - Soncino - Ticengo - Torlino - Trescore - Trigolo - Vaiano Cremasco - Vidolasco - Zappello.	
Id. sotto id.	49	Bovini	26 440		
Popolazione agglomerata	61 419	Suini	7 481		
Id. sparsa	12 726	Ovini	2 041		
Popolazione totale	74 145				
Abitanti per chilometro quadrato: 223.		Quintali 4.40 di peso vivo per ettaro della superficie agraria e forestale.			

<i>Qualità dei terreni e delle colture</i>	<i>Superfici</i>						<i>Denominazione dei prodotti</i>	<i>Unità di misura</i>	<i>Produzioni normali</i>			
	<i>integranti la superf. agr. e forest.</i>			<i>ripetute</i>					<i>dei terreni più produttivi</i>	<i>dei terreni meno produttivi</i>	<i>dell'intera superficie coltivata</i>	
	<i>Ettari</i>	<i>per cento</i>		<i>Ettari</i>	<i>per cento</i>						<i>per ettaro</i>	<i>per ettaro</i>
		<i>della superficie in rotazioni</i>	<i>della superficie agraria e forestale</i>		<i>della superficie in rotazione</i>	<i>della superficie agraria e forestale</i>						
Terreni a pascolo	100	..	0.3	Erba ragguagl. a fieno	Quintali	18.4	1 840
Pascolo nei boschi	783	..	2.4	Id.	"	4.6	3 580
Pascolo nell'incolto produttivo (zerbo)	96	..	0.3	Id.	"	5.2	500
Incolto produttivo (palude)	55	..	0.2	—	"
Tare	56	..	0.2	Fieno	"	15.0	840
{ produttive	119	..	0.4	—	—
{ improduttive	—	—
Plante legnose.												
Viti nei seminativi arborati	39	..	0.1	Uva	Quintali	13.3	520
Viti nell'orto vitato	17	Id.	"	75	20	31.8	540
Gelsi nei seminativi e nei prati arborati	19 456	..	58.4	Foglia	"	5.5	107 700
Vigneto	16	..	0.1	Uva	"	63.7	1 020
Vivaio-piantanoia di gelso	10	Piantoni	Numero	3 800.0	38 000
Bagolareto	2	Aste	"	500.0	1 000
Piante legnose nei seminativi e nei prati arborati	19 618	..	58.9	Legna da ardere	Quintali	2.3	45 300
Piante legnose nelle tare (gabbate)	721	..	2.2	Legname da lavoro	"	7.2	5 200
Bosco d'alto fusto	186	..	0.6	Legna da ardere	"	28.7	20 700
Bosco ceduo	249	..	0.8	Legname da lavoro	"	28.0	5 180
Bosco misto	404	..	1.3	Legna da ardere	"	17.7	3 290
Superficie complessiva agraria e forestale.	30 724						Legname da lavoro	"	7.1	1 775
							Legna da ardere	"	33.0	8 295
							Legname da lavoro	"	13.0	5 310
							Legna da ardere	"	25.0	9 980

Produzione dei foraggi

	<i>Effettiva</i> — Quintali	<i>Ridotta a fieno normale</i> — Quintali		<i>Effettiva</i> — Quintali	<i>Ridotta a fieno normale</i> — Quintali
Prato artificiale in rotazione	1 061 000	1 167 000	Pascolo nei boschi e nell'incolto	4 100
Id. id. nell'anno di formazione	71 000	64 000	Paglia di frumento, avena, segale, orzo	94 000	31 300
Erbai intercalari diversi	266 100	47 900	Cimature, sfogliature, scerbature, ecc.	57 000	14 300
Tare produttive	7 900	Strami	211 670	42 300
Prato permanente asciutto	900			
Id. irriguo e sortumoso	313 900	298 200	Totale	1 769 900
Id. marcitorio	90 200			
Terreni a pascolo	1 800	Per ettaro della superficie agraria e forestale: Quintali 57.6.		

		Superficie della zona e sua ripartizione			
GIACITURA: Piano.					
ALTIMETRIA: 40-80.					
NATURA DEL TERRENO: Alluvione recente, per lo più assai grossolana.					
		Seminativi . . .	{ semplici Ettari 1 182	7 712	Per cento 14.1
			{ con piante legnose » 6 530		78.1
		Prati e pascoli permanenti »		233	2.8
		Culture specializz. di piante legnose »		22	0.3
		Boschi compresi i castagneti »		318	3.8
		Incolto produttivo »		79	0.9
				8 364	100.0
		Superficie agraria e forestale. . Km. ²	83.64		92.7
		Id. improduttiva »	6.44		7.3
		Superficie territoriale »	90.08		100.0

Qualità dei terreni e delle colture	Superfici						Denominazione dei prodotti	Unità di misura	Produzioni normali			
	integranti la superf. agr. e forest.			ripetute					dei terreni più produttivi	dei terreni meno produttivi	dell'intera superficie coltivata	
	Ettari	per cento		Ettari	per cento				per ettaro	per ettaro	per ettaro	complessive
		della superficie in rotazione	della superficie agraria e forestale		della superficie in rotazione	della superficie agraria e forestale						
Piante erbacee nei seminativi.												
Frumento	1 713	23.2	20.5	Granella	Quintali	30	9	19.0	32 600
Segale	119	1.6	1.4	Id.	»	23	5	14.0	1 670
Avena	205	2.8	2.5	Id.	»	26	8	17.4	3 560
Risala a vicenda	3	Id. (risone).	»	28.0	80
Granoturco	1 851	25.1	22.1	Id.	»	50	15	36.7	67 900
Id. cinquantino	179	2.4	2.1	Id.	»	35	10	18.7	3 350
Lino	159	2.2	1.9	Tiglio	»	4	2	3.8	600
Ravizzone consociato al cinquantino	5	0.1	0.1	Seme	»	10	4	8.0	1 270
Poponi e cocomeri	27	0.4	0.3	Seme	»	4	3	3.6	20
Prato artificiale in rotazione (trifoglio ladino in prevalenza; medica, trifoglio pratense)	3 292	44.7	39.4	Frutti	Centinaia	140	40	89.3	2 410
Id.	29	0.4	0.3	Fieno	Quintali	140	30	85.4	281 200
Prato artificiale nell'anno di formazione	1 100	14.9	13.1	Seme di ladino e medica	»	2	1	1.6	50
Erbai per prato forzato	151	2.0	1.8	Strame ed erba raggugliata a fieno	»	43	11	18.0	19 800
Id. intercalari diversi	443	6.1	5.3	Erbai	»	258.2	39 000
Orti	37	..	0.4	Id.	»	175.0	77 550
Tare	146	..	1.8	Ortaggi diversi	Lire	1 990	1 675	823.0	67 450
Spazi sotto le arborature, a prato	2	Fieno	Quintali	20	12	15.1	2 210
	158	..	1.9	—	—
	2	Fieno	Quintali	32	32	32.0	64
Prati e pascoli permanenti.												
Prato sortumoso	28	..	0.3	Fieno	»	53	50	52.9	1 480
Id. permanente irriguo	37	..	0.4	Id.	»	130	80	89.5	3 310
Id. marcitorio	88	..	1.1	Id.	»	155	95	110.0	9 680
Terreni a pascolo	70	..	0.9	Erba raggugl. a fieno	»	18	8	10.6	740

Ripartizione dei seminativi

	Ettari	Per cento		Ettari	Per cento
Coltura dei cereali	3 891	52.7	Seminativi a colture in rotazione	7 369	95.5
Id. delle piante da foraggio	3 292	44.7	Id. a colture permanenti	37	0.5
Id. delle piante industriali	159	2.2	Tare e spazi sotto le arborature	306	4.0
Altre colture	27	0.4			
Riposi con o senza pascolo	Superficie dei seminativi	7 712	100.0
Superficie netta dei seminativi	7 369	100.0	Culture intercalari e di successivo raccolto	1 873	25.4

REGONA D'OGGIO.

<i>Popolazione</i> (Censimento del 1911)		<i>Bestiame</i> (Censimento del 1908)		COMUNI COMPRESI NELLA ZONA.	
Numero	Abitanti		Capì		
Centri sopra 1000 abitanti	5	Equini	1 335	Azzanello.	Corte de' Cortesi con Cignone.
Id. sotto id.	9	Bovini	6 933	Binanuova.	Genivolta.
Popolazione agglomerata	10 707	Suini	1 653	Bordolano.	Robecco d'Oglio.
Id. sparsa	3 371	Ovini	687	Castelvisconti.	Scandolara Ripa d'Oglio.
Popolazione totale	14 078	Quintali 4.53 di peso vivo per ettaro della superficie agraria e forestale			

Abitanti per chilometro quadrato: 156.

<i>Qualità dei terreni e delle colture</i>	<i>Superfici</i>						<i>Denominazione dei prodotti</i>	<i>Unità di misura</i>	<i>Produzioni normali</i>			
	<i>integranti la superf. agr. e forest.</i>			<i>ripetute</i>					<i>dei terreni più produttivi</i>	<i>dei terreni meno produttivi</i>	<i>dell'intera superficie coltivata</i>	
	<i>Ettari</i>	<i>per cento</i>		<i>Ettari</i>	<i>per cento</i>				<i>per ettaro</i>	<i>per ettaro</i>	<i>per ettaro</i>	<i>complessive</i>
		<i>della superficie in rotazione</i>	<i>della superficie agraria e forestale</i>		<i>della superficie in rotazione</i>	<i>della superficie agraria e forestale</i>						
Pascolo nei boschi	125	..	1.5	Erba raggugli. a fieno.	Quintali	12	3	6.4	800
Id. nell'incolto produttivo.	54	..	0.7	Id.	»	6	2	4.4	240
Tare improduttive.	10	..	0.1	—	—
Plante legnose.												
Viti nei seminativi arborati	165	..	2.0	Uva	Quintali	14.2	2 345
Gelsi nei seminativi e nei prati arborati	6 494	..	77.6	Foglia	»	7.8	50 400
Vigneto	10	..	0.1	Uva	»	125	10	60.0	600
Vivaio piantonale di gelsi e plat.	12	..	0.2	Plantoni	Numero	5 200	2 000	1430.0	17 100
Plante legnose nei seminativi e nei prati	6 552	..	76.0	Legna da ardere . .	Quintali	4.5	28 880 ✓
							Id.	»	1 930
Plante legnose nelle tare (gab-bate)	187	..	2.2	Legname da lavoro . .	»	430
							Pali e paloni di salice	Numero	8 500
Plante legnose nell'incolto produttivo (zerbo)	25	..	0.2	Vimini di salice . . .	Quintali	290
Bosco d'alto fusto.	90	..	1.1	Legna da ardere . .	»	10.0	250
							Legname da lavoro . .	»	24.0	2 130
Bosco ceduo	163	..	1.9	Legna da ardere . .	»	16.0	1 410
							Legname da lavoro . .	»	4.1	670
Bosco misto.	65	..	9.8	Legna da ardere . .	»	33.0	5 380
							Legname da lavoro . .	»	12.0	780
							Legna da ardere . .	»	26.0	1 665
Superficie complessiva agraria e forestale.	8 364											

Produzione dei foraggi

	<i>Effettiva</i>	<i>Ridotta a fieno normale</i>		<i>Effettiva</i>	<i>Ridotta a fieno normale</i>
	<i>Quintali</i>	<i>Quintali</i>		<i>Quintali</i>	<i>Quintali</i>
Prato artificiale in rotazione	281 200	309 300	Pascolo nei boschi e nell'incolto produttivo	1 100
Id. id. nell'anno di formazione	19 800	17 800	Paglia di frumento, avena, segale, orzo. . . .	59 900	20 000
Erbai	116 550	23 300	Cimature, sfogliature, scerbature, ecc.	30 700	7 800
Tare produttive	2 200	Strami	72 400	14 500
Prato sortumoso e irriguo	4 790	4 500	Totale	410 900
Id. marcitorio	9 700			
Terreni a pascolo	700	Per ettaro della superficie agraria e forestale: Quintali 49.1.		

		Superficie della zona e sua ripartizione				
GIACITURA: Piano.		Seminativi	Ettari	1 857	Per cento	17.7
ALTIMETRIA: 40-75.		} semplici	7 316	9 173	} con piante legnose	69.8
NATURA DEL TERRENO: Alluvione fina più o meno rossiccia per elementi ferruginosi.		Prati e pascoli permanenti		605	»	5.8
		Colture specializz. di piante legnose		37	»	0.4
		Boschi compresi i castagneti		525	»	5.0
		Incolto produttivo		136	»	1.3
				10 476	»	100.0
		Superficie agraria e forestale . Km. ²	104.76		»	88.8
		Id. improduttiva	13.05		»	11.2
		Superficie territoriale	117.81			100.0

Qualità dei terreni e delle colture.	Superfici						Denominazione dei prodotti	Unità di misura	Produzioni normali			
	integranti la superf. agr. e forest.			ripetute					dei terreni più produttivi	dei terreni meno produttivi	dell'intera superficie coltivata	
	Ettari	per cento		Ettari	per cento						per ettaro	per ettaro
		della superficie in rotazione	della superficie agraria e forestale		della superficie in rotazione	della superficie agraria e forestale						
Piante erbacee nei seminativi.												
Frumento	2.123	25.0	20.3	Granello	Quintali	25	13	16.5	35 030
Segale	61	0.7	0.6	Id.	»	16	9	12.0	730
Avena	243	2.9	2.3	Id.	»	19	11	15.0	3 650
Risala a vicenda	234	2.8	2.2	Id. (risone)	»	52	26	35.0	8 210
Granoturco	2 125	25.0	20.2	Id.	»	40	25	29.4	62 400
Id. cinquantino	242	2.9	2.3	Id.	»	18	9	10.2	2 470
Miglio successivo al frumento	56	0.7	0.5	Id.	»	7.3	410
Lino	27	0.3	0.3	Tiglio	»	3.0	80
Ravizzone e colza consociati al cinquantino	15	0.2	0.1	Seme	»	7.3	200
Cocomeri, poponi e zucche	26	0.3	0.2	Id.	»	5.7	90
Prato artificiale in rotazione (trifoglio ladino in prevalenza; medica, trifoglio pratense)	3 644	43.0	34.8	Frutti	Centinaia	90.0	2 340
Id.	10	0.1	0.1	Fieno	Quintali	110	70	85.0	309 740
Id. nell'anno di formazione	1 306	15.4	12.5	Seme di ladino e med.	»	1.6	16
Erba intercalari diversi	414	4.9	4.0	Strame ed erba ragguagliata a fieno	»	22.2	29 000
Risala stabile	126	..	1.2	Erba	»	143.0	59 400
Orti	27	..	0.3	Granello (risone)	»	20.0	2 550
Tare	270	..	2.5	Ortaggi diversi	Lire	1 500.0	40 500
produttive	262	..	2.5	Fieno	Quintali	11.6	3 130
improduttive	8	Id.	»
Spazi sotto le arborature, a prato	5	..	0.1	Id.	Quintali	34.0	170
Prati e pascoli permanenti.												
Prato sortumoso	32	..	0.3	Fieno	»	35.6	1 140
Id. permanente irriguo	197	..	1.9	Id.	»	80.0	15 760
Id. marciatorio	110	..	1.0	Id.	»	135.0	14 850

Ripartizione dei seminativi

	Ettari	Per cento		Ettari	Per cento
Coltura dei cereali	4 786	56.4	Seminativi a colture in rotazione	8 483	92.5
Id. delle piante da foraggio	3 644	43.0	Id. a colture permanenti	153	1.6
Id. delle piante industriali	27	0.3	Tare e spazi sotto le arborature	537	5.9
Altre colture	26	0.3	Superficie dei seminativi	9 173	100.0
Riposi con o senza pascolo	Colture intercalari e di successivo raccolto	2 018	23.9
Superficie netta dei seminativi	8 483	100.0			

III COMPARTIMENTO — LOMBARDIA

Provincia di CREMONA.

D'ADDA E PO.

Popolazione (Censimento del 1911)		Bestiame (Censimento del 1908)		COMUNI COMPRESI NELLA ZONA	
Abtanti	Numero	Capi			
Centri sopra a 1000 abitanti	3	Equini	1 735	Acquanegra Cremonese.	Gombito.
» sotto id.	21	Bovini	7 824	Casaletto Ceredano.	Montodine.
Popolazione agglomerata	13 349	Suini	2 414	Credera.	Moscazzano.
id. sparsa	3 722	Ovini	513	Crotta d'Adda.	Pizzighettone.
Popolazione totale	17 071	Quintali 3.71 di peso vivo per ettaro della superficie agraria e forestale.		Formigara.	Rubbiano.
Abitanti per chilometro quadrato: 145.					

Qualità dei terreni e delle colture	Superfici						Denominazione dei prodotti	Unità di misura	Produzioni normali			
	integranti la superf. agr. e forest.			ripetute					dei terreni più produttivi	dei terreni meno produttivi	dell'intera superficie coltivata	
	Ettari	per cento		Ettari	per cento				per ettaro	per ettaro	per ettaro	complessive
		della superficie in rotazione	della superficie agraria & forestale		della superficie in rotazione	della superficie agraria & forestale						
Terreni a pascolo	249	..	2.4	Erba ragguagl. a fieno	Quintali	10.0	2 490
Pascolo nei boschi	132	..	1.3	Id.	"	1.7	230
Id. nell'incolto produttivo.	72	..	0.7	Id.	"	3.0	210
Tare	6	..	0.1	Id.	"	11.6	72
Id. improduttive	11	..	0.1
Piante legnose.												
Viti nei seminativi arborati	35	..	0.3	Uva	Quintali	18.0	630
Gelsi nei seminativi e nei prati arborati	7 415	..	70.8	Foglia	"	5.5	41 000
Vigneto	29	..	0.3	Uva	"	45.0	1 310
Vivaio piantonaio di gelso	8	..	0.1	Piantoni	Numero	4 637.0	37 100
Piante legnose nei seminativi e prati arborati	7 497	..	71.6	Legna da ardere	Quintali	2.9	21 600
Piante legnose nelle tare produt- tive (gabbate)	277	..	2.6	Legname da lavoro	"	7.4	1 260
							Legna da ardere	"	17.0	4 720
Piante legnose nell'incolto pro- duttivo (zerbo)	64	..	0.6	Id.	"	6.0	384
Bosco d'alto fusto	99	..	0.9	Legname da lavoro	"	20.0	2 000
							Legna da ardere	"	18.5	1 830
Bosco ceduo	327	..	3.2	Legname da lavoro	"	0.3	100
							Legna da ardere	"	30.1	9 830
Bosco misto	99	..	0.9	Legname da lavoro	"	9.7	960
							Legna da ardere	"	26.1	2 580
Superficie complessiva agraria e forestale	10 476											

Produzione dei foraggi

	Efficacia		Ridotta a fieno normale		
	Quintali	Quintali	Quintali	Quintali	
Prato artificiale in rotazione	309 740	340 700	Terreni a pascolo	2 500
Id. id. nell'anno di formazione	29 000	26 000	Pascolo nei boschi e nell'incolto produttivo	400
Erbai	59 400	10 800	Paglia di frumento, avena, segale, orzo	27 900	9 300
Tare produttive	3 200	Cimature, sfogliature, scerbature, ecc.	23 250	5 800
Spazi sotto le arborature	200	Strami	81 350	16 300
Prato sortumoso	1 140	1 000	Totale	446 000
Id. permanente irriguo	15 760	15 000	Per ettaro della superficie agraria e forestale: Quintali 42.6.		
Id. marcitorio	14 800			

III COMPARTIMENTO — LOMBARDIA

Provincia di CREMONA.

CREMONESE.

Popolazione (Censimento del 1921)		Bestiame (Censimento del 1908)		COMUNI COMPRESI NELLA ZONA.	
Numero Abitanti		Capitoli		Annicco - Barzaniga - Bonemerse - Cà de' Stefani - Cappella Cantone - Carpaneta con Dosimo - Casalbuttano ed Uniti - Casalmorano - Castelleone - Castelverde - Cella Dati - Cicognolo - Corte de' Frati - Cremona - Due Miglia - Gadesco - Grontardo - Grumello Cremonese con Farfengo - Malagnino - Olmeneta - Ossolaro - Paderno Cremonese - Persico - Pieve Delmona - Pieve d'Olmi - Pieve San Giacomo - Pozzaglio ed Uniti - San Bassano - San Martino in Beliseto - Sesto ed Uniti - Soresina - Sospiro - Spinadesco - Tredossi	
Centri sopra 1000 abitanti	17	Equini	9 889		
Id. sotto id.	24	Bovini	45 925		
Popolazione agglomerata	105 442	Suini	11 020		
Id. sparsa	35 458	Ovini	3 275		
Totale della popolazione	140 900	Quintali 5.19 di peso vivo per ettaro della sup. agraria e forestale			
Abitanti per chilometro quadrato: 253.					

Qualità dei terreni e delle colture	Superfici						Denominazione dei prodotti	Unità di misura	Produzioni normali			
	integranti la superf. agr. e forest.			ripetute					dei terreni più produttivi	dei terreni meno produttivi	dell'intera superficie coltivata	
	Ettari	per cento		Ettari	per cento				per ettaro	per ettaro	per ettaro	complessive
	della superficie in rotazione	della superficie agraria e forestale		della superficie in rotazione	della superficie agraria e forestale							
Prati e pascoli permanenti.												
Prato permanente asciutto	37	..	0.1	Fieno	Quintali	79	20	60.0	2 220
Id. id. irriguo	117	..	0.2	Id.	"	100	84	94.8	11 380
Id. marcitorio	162	..	0.3	Id.	"	150	90	110.0	17 820
Terreni a pascolo	214	..	0.5	Erba raggugli. a fieno	"	20	4	15.0	3 210
Pascolo nell'incolto produttivo (zerbo)	91	..	0.2	Id.	"	7.2	650
Tare improduttive	14	—
Piante legnose.												
Viti nei seminativi arborati	868	..	1.7	Uva	Quintali	40	12	22.0	19 100
Gelsi id.	44 094	..	86.7	Foglia	"	7.3	319 700
Vigneto	20	..	0.1	Uva	"	100	20	50.3	1 070
Gelseto	25	..	0.1	Foglia	"	110	20	95.8	2 470
Vivai-piantonati di gelsi	43	..	0.1	Piantoni	Numero	4 000	1 700	227.0	97 600
Piante legnose nei seminativi	18 687	..	36.7	Legna da ardere	Quintali	4.2	191 600
Id. nelle tare produttive (gabbate)	907	..	1.8	Legname da lavoro	"	7.0	6 350
Bosco d'alto fusto	111	..	0.2	Legna da ardere	"	13.0	11 790
Bosco ceduo	759	..	1.5	Legname da lavoro	"	16.7	1 850
Bosco misto	371	..	0.7	Legna da ardere	"	19.5	2 165
Id.	Id.	"	34.0	25 815
Id.	Legname da lavoro	"	10.5	3 925
Id.	Legna da ardere	"	31.0	11 610
Superficie complessiva agraria e forestale	50 809											

Produzione dei foraggi

	Effettiva Quintali	Ridotta a pieno normale Quintali		Effettiva Quintali	Ridotta a pieno normale Quintali
Prato artificiale in rotazione	2 161 700	2 377 900	Terreni a pascolo e incolto produttivo	3 900
Id. id. nell'anno di formazione	189 800	170 800	Paglia di frumento, avena, segale, orzo	117 800	39 300
Erbai intercalari diversi	485 100	88 200	Cimature, sfogliature, scerbature, ecc.	175 100	43 800
Tare produttive	14 000	Strami	456 800	91 400
Spazi sotto le arborature	4 100			
Prato permanente asciutto	2 200	Totale	2 864 400
Id. irriguo	11 380	11 000	Per ettaro della superficie agraria e forestale: Quintali 56.4.		
Id. marcitorio	17 800			

		Superficie della zona e sua ripartizione							
GIACITURA: Piano.		Seminativi	semplici	Ettari	721	} 20 215	Per cento	3.2	} 90.9
ALTIMETRIA: 25-50.			con piante legnose	»	19 494			»	
NATURA DEL TERRENO: Alluvione fina argillosa, in generale rossiccia perchè ferruginosa.		Prati e pascoli permanenti		»			»	2.6	
		Colture specializz. di piante legnose		»			»	0.6	
		Boschi compresi i castagneti		»	1 180		»	5.3	
		Incolto produttivo		»	1 35		»	0.6	
				»	22 235		»	100.0	
		Superficie agraria e forestale. Km. ²			222.35		»	87.8	
		Id. improduttiva		»	30.61		»	12.2	
		Superficie territoriale			252.96			100.0	

Qualità dei terreni e delle colture	Superfici						Denominazione dei prodotti	U n i t à di misura	Produzioni normali			
	integranti la superf. agr. e forest.			ripetute					dei terreni più produttivi	dei terreni meno produttivi	dell'intera superficie coltivata	
	Ettari	per cento		Ettari	per cento				per ettaro	per ettaro	per ettaro	complessive
		della superficie in rotazione	della superficie agraria e forestale		della superficie in rotazione	della superficie agraria e forestale						
Piante erbacee nei seminativi.												
Frumento	5 045	28.0	22.6	Granella	Quintali	30	10	20.0	100 900
Segale	47	0.3	0.2	Id.	»	25	12	16.4	770
Avena	394	2.2	2.0	Id.	»	23	9	17.0	6 700
Granoturco	5 177	28.6	23.3	Id.	»	44	12	36.0	186 372
Id. cinquantino	93	0.5	0.4	Id.	»	20	12	18.0	1 670
Barbabetole da zucchero	11	0.1	Radici	»	800	400	452.0	4 970
Lino	107	0.6	0.5	Tiglio	»	4	2	3.8	410
Poponi e cocomeri	21	0.1	0.1	Seme	»	10	6	8.0	860
Prato artificiale in rotazione (me- dica in prevalenza; trifoglio pratense, trifoglio ladino)	7 229	40.1	32.6	Frutti	Centinaia	180	90	95.0	1 995
Id. nell'anno di for- mazione	3 327	18.5	15.0	Fieno	Quintali	100	40	95.0	686 750
Erba intercalari diversi	588	3.2	2.6	Strame ed erba rag- guagliata a fieno	»	23	11	17.7	59 000
Orti	92	..	0.4	Erba	»	187.4	110 200
Tare	324	..	1.4	Ortaggi diversi	Lire	2 000	1 700	1 800.0	166 400
Spazi sotto le arborature:							Fieno	Quintali	20	12	13.6	4 410
produttivi (a prato)	1 141	..	5.1	—	—
improduttivi	172	..	0.7	Fieno	»	40	33	35.1	40 060
—							—	—
Prati e pascoli permanenti.							Fieno	»	70	30	60.0	180
Prato permanente asciutto	3	Id.	»	105	70	95.0	28 210
Id. id irriguo	297	..	1.3						

Ripartizione dei seminativi

	Ettari	Per cento		Ettari	Per cento
Coltura dei cereali	10 663	59.1	Seminativi a colture in rotazione	18 031	89.2
Id. delle piante da foraggio	7 229	40.1	Id. a colture permanenti	92	0.5
Id. delle piante industriali	118	0.7	Tare e spazi sotto le arborature	2 092	10.3
Altre colture	21	0.1			
Riposi con o senza pascolo	Superficie dei seminativi	20 215	100.0
Superficie netta dei seminativi	18 031	100.0	Colture intercalari e di successivo raccolto	4 008	22.2

III COMPARTIMENTO — **LOMBARDIA**Provincia di **CREMONA**.**CREMONESE VITATO.**

Popolazione (Censimento del 1921)		Bestiame (Censimento del 1908)		COMUNI COMPRESI NELLA ZONA	
Numero Abitanti		Capl			
Centri sopra 1000 abitanti	9	Equini	3 199	Cà d'Andrea.	Ostiano.
Id. sotto id.	36	Bovini	16 096	Cappella de' Picenardi.	Pescarolo ed Uniti.
Popolazione agglomerata	28 563	Suini	2 790	Cingia de' Botti.	Pessina Cremonese.
Id. sparsa	5 255	Ovini	1 016	Derovere.	San Daniele Ripa Po.
Popolazione totale	33 818			Gabbioneta.	Stagno Lombardo.
Abitanti per chilometro quadrato: 134.		Quintali 4.18 di peso vivo per ettaro della superficie agraria e forestale		Gerre de' Caprioli.	Torre de' Picenardi.
				Isola Dovarese.	Vescovato.
				Motta Baluffi.	Volongo.

Qualità dei terreni e delle colture	Superfici						Denominazione dei prodotti	Unità di misura	Produzioni normali			
	integranti la superf. agr. e forest.			ripetute					dei terreni più produttivi	dei terreni meno produttivi	dell'intera superficie coltivata	
	Ettari	per cento		Ettari	per cento				per ettaro	per ettaro	per ettaro	complessive
Prato marcitorio	47	..	0.2	Fieno	Quintali	130	100	110.0	5 170
Terreni a pascolo	227	..	1.0	Erba raggugl. a fieno	»	20	6	15.0	3 400
Pascolo nell'incolto produttivo.	110	..	0.5	Id.	»	10	1.2	5.0	550
Incolto produttivo (palude) . .	25	..	0.1	—	—
Tare produttive	11	..	0.1	Fieno	Quintali	20	12	13.6	150
Piante legnose.												
Viti nei seminativi arborati	7 162	..	32.2	Uva	Quintali	20.1	143 630
Gelsi id. id.	15 960	..	71.7	Foglia	»	6.5	105 900
Vigneto	79	..	0.4	Uva	»	110	55	65.0	5 130
Gelseto	15	..	0.1	Foglia	»	75	16	44.0	660
Vivaio piantonaio di gelsi . . .	26	..	0.1	Piantoni	Numero	3 000	2 000	2 540.0	66 000
Piante legnose nei seminativi	19 614	..	88.3	Legna da ardere	Quintali	4.9	100 000
Piante legnose nelle tare produt- tive (gabbate)	335	..	1.4	Legname da lavoro	»	560
Bosco d'alto fusto	135	..	0.6	Legna da ardere	»	3 910
Bosco ceduo	656	..	2.9	Legname da lavoro	»	23.0	3 130
Bosco misto	389	..	1.8	Legna da ardere	»	15.0	1 970
							Legna da ardere	»	32.0	21 050
							Legname da lavoro	»	6.0	2 300
							Legna da ardere	»	31.5	12 210
Superficie complessiva agraria e forestale.	22 235											

Produzione dei foraggi

	Effettiva	Ridotta a fieno normale		Effettiva	Ridotta a fieno normale
	Quintali	Quintali		Quintali	Quintali
Prato artificiale in rotazione	686 750	755 400	Terreni a pascolo	3 400
Id. nell'anno di formazione	59 000	53 000	Pascolo nell'incolto produttivo	600
Erbai intercalari	110 200	19 800	Paglie di frumento, avena, segale, orzo	148 000	49 600
Tare produttive	4 600	Cimature, sfogliature, scerbature, ecc.	68 100	17 000
Spazi sotto le arborature	40 100	Strami	188 900	37 800
Prato permanente asciutto	200			
Id. id. irriguo	28 210	26 800	Totale	1 013 500
Id. marcitorio	5 200	Per ettaro della superficie agraria e forestale: Quintali 45.6.		

		Superficie della zona e sua ripartizione			
GIACITURA: Piano,					
ALTIMETRIA: 15-35.					
NATURA DEL TERRENO: Alluvione antica fina, per lo più rossiccia, per essere più o meno riccamente ferruginosa.					
		Seminativi	{ semplici Ettari 2 153 } con piante legnose » 22 005 } 24 158	Per cento.	8.0 } 89.5 81.5 }
		Prati e pascoli permanenti.	» 1 283	»	4.7
		Colture specializz. di piante legnose	» 164	»	0.6
		Boschi compresi i castagneti.	» 1 242	»	4.6
		Incolto produttivo.	» 154	»	0.6
			» 27 001	»	100.0
		Superficie agraria e forestale. Km. ² 270.01		»	90.0
		Id. improduttiva	» 30.54	»	10.0
		Superficie territoriale	» 300.55		100.0

Qualità dei terreni e delle colture	Superfici						Denominazione dei prodotti	Unità di misura	Produzioni normali			
	integranti la superf. agr. e forest.			ripetute					dei terreni più produttivi	dei terreni meno produttivi	dell'intera superficie coltivata	
	Ettari	per cento		Ettari	per cento				— per ettaro	— per ettaro	per ettaro	complessive
		della superficie in rotazione	della superficie agraria e forestale		della superficie in rotazione	della superficie agraria e forestale						
Piante erbacee nei seminativi.												
Frumento	4 718	25.6	17.4	Granello	Quintali	30	10	20.0	94 360
Avena	635	3.4	2.3	Id.	»	30	12	20.0	12 700
Granoturco	5 351	29.0	19.9	Id.	»	50	16	32.0	171 232
Prato artificiale in rotazione (medica in prevalenza assoluta; trifoglio pratense)	7 745	42.0	28.7	Fieno	»	110	60	90.0	697 050
Prato artificiale nell'anno di formazione	2 702	14.6	10.0	Strame ed erba raggugliata a fieno	»	36	30	30.0	81 060
Orti	92	..	0.3	Ortaggi diversi	Lire	2 000.0	184 000
Tare	1 566	..	5.9	Fieno	Quintali	20	10	15.0	23 500
Spazi sotto le arborature, a prato	3 358	..	12.4	Fieno	Quintali	36	25	30.0	100 740
Prati e pascoli permanenti.												
Prato permanente asciutto.	308	..	1.2	Fieno	»	80	70	75.3	23 200
Id. id. irriguo	685	..	2.5	Id.	»	116	100	103.6	71 000
Terreni a pascolo	227	..	0.8	Erba raggugliata a fieno	»	22	10	18.1	4 100
Pascolo nell'incolto produttivo.	59	..	0.2	Id.	»	10	5	7.1	400
Tare	32	..	0.1	Id.	»	20	10	14.9	500
Spazi sotto le arborature, a prato	31	..	0.1	—	—

Ripartizione dei seminativi

	Ettari	Per cento		Ettari	Per cento
Coltura dei cereali	10 704	58.0	Seminativi a colture in rotazione	18 449	76.4
Id. delle piante da foraggio	7 745	42.0	Id. a colture permanenti	92	0.4
Id. delle piante industriali	Tare e spazi sotto le arborature	5 617	23.2
Altre colture			
Riposi con o senza pascolo	Superficie dei seminativi	24 158	100.0
Superficie netta dei seminativi	18 449	100.0	Colture intercalari e di successivo raccolto	2 702	14.9

CASALASCO.

<i>Popolazione</i> (Censimento del 1911)		<i>Bestiame</i> (Censimento del 1908)		COMUNI COMPRESI NELLA ZONA.	
	Numero Abitanti		Capl		
Centri sopra 1000 abitanti	13	Equini	2 627	Calvatone.	San Martino del Lago.
Id. sotto id.	39	Bovini	28 763	Casalmaggiore.	Scandolara Ravara.
Popolazione agglomerata	40 722	Suini	2 637	Casteldidone.	Solarolo Rainerio.
Id. sparsa	4 297	Ovini	1 019	Castelponzone.	Spineda.
Popolazione totale	45 019			Drizzona.	Tornata.
				Gussola.	Torricella del Pizzo.
				Martignana Po.	Vho.
				Piadena.	Voltido.
Abitanti per chilometro quadrato: 150.		Quintali 3.29 di peso vivo per ettaro della sup. agraria e forestale		S. Giovanni in Croce.	

<i>Qualità dei terreni e delle colture</i>	<i>Superfici</i>						<i>Denominazione dei prodotti</i>	<i>Unità di misura</i>	<i>Produzioni normali</i>			
	<i>integranti la superf. agr. e forest.</i>			<i>ripetute</i>					<i>dei terreni più produttivi</i>	<i>dei terreni meno produttivi</i>	<i>dell'intera superficie coltivata</i>	
	<i>Ettari</i>	<i>per cento</i>		<i>Ettari</i>	<i>per cento</i>				<i>per ettaro</i>	<i>per ettaro</i>	<i>per ettaro</i>	<i>complessive</i>
		<i>della superficie in rotazione</i>	<i>della superficie agraria e forestale</i>		<i>della superficie in rotazione</i>	<i>della superficie agraria e forestale</i>						
Piante legnose.												
Viti nei seminativi e nei prati arborati	18 837	..	69.8	Uva	Quintali	15.0	282 555
Gelsi nei seminativi e nei prati arborati	3 297	..	12.2	Foglia	„	36.0	118 692
Vigneto	159	..	0.6	Uva	„	110	80	95.0	15 100
Vivaio-piantatoio di gelso	5	Plantoni	Numero	3 300.0	16 500
Piante legnose nei seminativi e nei prati	22 169	..	82.1	Legna da ardere	Quintali	10.0	221 690
Piante legnose nelle tare produttive (gabbate)	1 598	..	5.9	Legname da lavoro	„	18	6	10.0	16 000
Piante legnose nell'incolto produttivo	95	..	0.4	Legna da ardere	„	12.0	19 176
Boschi d'alto fusto	384	..	1.4	Id. id.	„	8.0	760
Bosco ceduo	676	..	2.5	Legname da lavoro	„	36.0	13 824
Bosco misto	182	..	0.7	Legna da ardere	„	30.0	11 520
							Legna da ardere	„	95.5	64 550
							Legname da lavoro	„	20.0	3 640
							Legna da ardere	„	35.5	6 461
Superficie complessiva agraria e forestale	27 001											

Produzione dei foraggi

	<i>Effettiva</i> — <i>Quintali</i>	<i>Ridotta a fieno normale</i> — <i>Quintali</i>		<i>Effettiva</i> — <i>Quintali</i>	<i>Ridotta a fieno normale</i> — <i>Quintali</i>
Prato artificiale in rotazione	697 050	766 800	Pascolo nell'incolto produttivo	400
Id. nell'anno di formazione	81 600	72 900	Paglia di frumento, avena, segale, orzo	178 550	59 600
Tare produttive	24 000	Cimature, sfogliature, scerbature, ecc.	78 200	19 500
Spazi sotto le arborature	100 700	Strami	218 000	43 600
Prato permanente asciutto	23 200	Totale	1 181 800
Id. id. irriguo	71 000	67 000			
Terreni a pascolo	4 100	Per ettaro della superficie agraria e forestale: Quintali 43.8.		

PROVINCIA DI MANTOVA

DENOMINAZIONE DELLE ZONE

N.º d'ordine
nel volume
e nella carta

Pagina

64. Zona dell'Anfiteatro morenico Mantovano del Garda	198
65. Zona dell'Alto piano Mantovano tra il Mincio e l'Oglio	200
66. Zona del Basso piano Mantovano tra l'Oglio e il Po	202
67. Zona della Media pianura Mantovana tra il Mincio, l'Oglio e il Po	204
68. Zona risicola del Mantovano tra il Mincio e il Po	206
69. Zona dell'Oltre-Po Mantovano alla sinistra del Secchia	208
70. Zona dell'Oltre-Po Mantovano alla destra del Secchia	210

III COMPARTIMENTO — **LOMBARDIA****Provincia di MANTOVA.****MANTOVANO DEL GARDA.**

<i>Popolazione</i> (Censimento del 1911)		<i>Bestiame</i> (Censimento del 1908)		COMUNI COMPRESI NELLA ZONA.	
Numero	Abitanti		Capi		
Centri sopra 1000 abitanti	3	Equini	1 900	Castiglione delle Stiviere.	Ponti sul Mincio.
Id. sotto id.	22	Bovini	4 571	Cavriana.	Solferino.
Popolazione agglomerata	13 622	Suini	652	Monzambano.	Volta Mantovana.
Id. sparsa	7 113	Ovini	1 281		
Popolazione totale.	20 735				
Abitanti per chilometro quadrato: 113.		Quintali 1.27 di peso vivo per ettaro della superficie agraria e forestale.			

<i>Qualità dei terreni e delle colture</i>	<i>Superfici</i>						<i>Denominazione dei prodotti</i>	<i>Unità di misura</i>	<i>Produzioni normali</i>			
	<i>integranti la superf. agr. e forest.</i>			<i>ripetute</i>					<i>dei terreni più produttivi</i>	<i>dei terreni meno produttivi</i>	<i>dell'intera superficie coltivata</i>	
	<i>Ettari</i>	<i>per cento</i>		<i>Ettari</i>	<i>per cento</i>				<i>per ettaro</i>	<i>per ettaro</i>	<i>per ettaro</i>	<i>complessive</i>
		<i>della superficie in rotazione</i>	<i>della superficie agraria e forestale</i>		<i>della superficie in rotazione</i>	<i>della superficie agraria e forestale</i>						
Piante legnose.												
Viti nei seminativi arborati	2 958	..	16.7	Uva	Quintali	8	3	6.0	17 606
Gelsi nei seminativi e prati arborati	8 314	..	46.9	Foglia	"	25	6	13.2	109 515
Alberi di sostegno nel seminativo vitato	2 347	..	13.2	Foglia per foraggio	"	7	2	4.5	10 616
Vigneto	1 699	..	9.6	Uva	"	60	39	45.5	77 291
Oliveto	5	Olive	"	5.0	25
Gelseto	366	..	2.1	Foglia	"	135	65	76.7	28 066
Frutteto	17	..	0.1	Frutta varie	"	50	15	25.0	425
Vivaio di gelsi	30	..	0.2	Piantine	Numero	3 333.0	100 000
Incolto produttivo (palude da canne).	5	Canne ed erbe palustri	Lire	200.0	1 000
Piante legnose nei seminativi, nei prati nel gelseto, vigneto, oliveto, frutteto	12 928	..	78.6	Legname da lavoro.	"	4 000
Bosco d'alto fusto	9	Legna da ardere.	"	62 000
Bosco ceduo	419	..	2.4	Legname da lavoro.	"	17 000
Bosco misto	5	Legna da ardere.	"	61 500
Superficie complessiva agraria e forestale	17 718											

Produzione dei foraggi

	<i>Effettiva</i> — <i>Quintali</i>	<i>Ridotta a fieno normale</i> — <i>Quintali</i>		<i>Effettiva</i> — <i>Quintali</i>	<i>Ridotta a fieno normale</i> — <i>Quintali</i>
Prato artificiale in rotazione	99 646	114 600	Pascolo nell'incolto produttivo	300
Id. id. nell'anno di formazione	14 400	13 000	Paglie di frumento, avena, segale, orzo.	44 272	16 900
Tare produttive	800	Cimature, sfogliature, scerbature, ecc.	11 616	3 800
Prato permanente asciutto	15 800	Strami	61 000	12 200
Id. id. irriguo	6 920	6 600			
Terreni a pascolo	7 200	Totale	194 500
Pascolo nel gelseto e oliveto	1 400			
Pascolo nei boschi	1 900	Per ettaro della superficie agraria e forestale: Quintali 11.0.		

		Superficie della zona e sua ripartizione				
		Ettari	Per cento	Km. ²	Per cento	
GIACITURA: Piano.						
ALTIMETRIA: 25-95.						
NATURA DEL TERRENO: Alluvione grossolana ai piedi delle colline moreniche, sino circa ad una linea Castel Goffredo-Piubega; poi sempre più fina sino a divenire argillosa, spesso ferruginosa, lungo l'Oglio.						
		Seminativi . . . } semplici	Ettari 4 852	Per cento 12.04	} 86.7	
		Prati e pascoli permanenti	30 098			74.70
		Colture specializz. di piante legnose	3 772			9.4
		Boschi compresi i castagneti	585			1.4
		Incolto produttivo	676			1.7
			310			0.8
			40 293	100.0		
		Superficie agraria e forestale	Km. ² 402.93	95.6		
		Id. improduttiva	18.76	4.4		
		Superficie territoriale	421.69	100.0		

Qualità dei terreni e delle colture	Superfici						Denominazione dei prodotti	Unità di misura	Produzioni normali			
	integranti la superf. agr. e forest.			ripetute					dei terreni più produttivi	dei terreni meno produttivi	dell'intera superficie coltivata	
	Ettari	per cento		Ettari	per cento						per ettaro	per ettaro
		della superficie in rotazione	della superficie agraria e forestale		della superficie in rotazione	della superficie agraria e forestale						
Piante erbacee nei seminativi.												
Fumento	11 981	41.1	29.7	Granella	Quintali	15	9	12.5	149 630
Segale	26	0.1	Id.	"	20	15	19.0	490
Avena	633	2.2	1.6	Id.	"	13	7	12.1	7 639
Risaia a vicenda	50	0.2	0.1	Id. (risone)	"	33	30	30.9	1 545
Granturco	6 523	22.3	16.1	Id.	"	20	14	17.3	112 927
Lupini	181	0.6	0.4	Semi	"	15	10	10.1	1 835
Prato artificiale in rotazione (medica in prevalenza; trif. pratense)	9 777	33.5	24.3	Fieno	"	85	40	63.2	618 791
Prato artificiale nell'anno di formazione	3 150	10.7	7.8	Strame ed erba raggugliata a fieno.	"	16.0	50 400
Orti	70	..	0.2	Ortaggi diversi	Lire	1 500	1 200	1 351.0	94 600
Tare	1 972	..	5.0	Fieno	Quintali	2	2	2.0	3 944
Spazi sotto le arborature:												
Produttivi (prato artificiale sotto i filari di gelsi e viti)	2 562	..	6.4	Id.	Quintali	20	15	15.7	40 285
Improduttivi	915	..	2.3
Prati e pascoli permanenti.												
Prato permanente asciutto	554	..	1.4	Fieno	Quintali	40	30	31.4	17 425
Id. irriguo	2 729	..	6.8	Id.	"	75	60	66.2	180 650
Id. marcitorio	10	Id.	"	100	100	100.0	1 000
Terreni a pascolo	225	..	0.6	Erba raggugl. a fieno	"	8	8	8.0	1 700
Pascolo nel gelseto	90	..	0.2	Id.	"	8	4	5.7	510

Ripartizione dei seminativi

	Ettari	Per cento		Ettari	Per cento
Coltura dei cereali	19 213	65.9	Seminativi a colture in rotazione	29 171	83.5
Id. delle piante da foraggio	9 777	33.5	Id. a colture permanenti	70	0.2
Id. delle piante industriali	Tare e spazi sotto le arborature	5 709	16.3
Altre colture	181	0.6			
Riposi con o senza pascolo	Superficie dei seminativi	34 950	100.0
Superficie netta dei seminativi	29 171	100.0	Colture intercalari e di successivo raccolto	3 150	10.7

III COMPARTIMENTO — **LOMBARDIA****Provincia di MANTOVA.****MANTOVANO TRA IL MINCIO E L'OGGIO.**

Popolazione (Censimento del 1911)		Bestiame (Censimento del 1908)		COMUNI COMPRESI NELLA ZONA.	
	Numero Abitanti		Capl		
Centri sopra 1000 abitanti	7	Equini	3 958	Asola.	Ceresara.
Id. sotto id.	37	Bovini	21 705	Acquanegra sul Chiese.	Guidizzolo.
Popolazione agglomerata	28 779	Suini	3 325	Canneto sull'Oglio.	Goito.
Id. sparsa	19 077	Ovini	1 311	Casalmoro.	Mariana.
Popolazione totale	47 856	Quintali 2.15 di peso vivo per ettaro della superficie agraria e forestale		Casaloldo.	Medole.
Abitanti per chilometro quadrato: 113.				Castel Goffredo.	Piubega.
				Casalromano.	Redondesco.

Qualità dei terreni e delle colture	Superfici						Denominazione dei prodotti	Unità di misura	Produzioni normali			
	integranti la superf. agr. e forest.			ripetute					dei terreni più produttivi	dei terreni meno produttivi	dell'intera superficie coltivata	
	Ettari	per cento		Ettari	per cento				per ettaro	per ettaro	per ettaro	complessiva
		della superficie in rotazione	della superficie agraria e forestale		della superficie in rotazione	della superficie agraria e forestale						
Pascolo nei boschi	676	..	1.7	Erba ragguagl. a fieno	Quintali	5	4	4.4	2 973
Id. nell'incolto produttivo.	310	..	0.8	Id.	»	1	1	1.0	310
Tare	192	..	0.5	Id.	»	2	2	2.0	384
Id. improduttive	62	..	0.1	—	—
Plante legnose.												
Viti nei seminativi e nei prati arborati	13 659	..	33.9	Uva	Quintali	10	3	6.2	84 165
Gelsi nei seminativi e nei prati arborati	18 893	..	46.9	Foglia	»	20	5	11.7	219 951
Alberi di sostegno dell'arborato vitato	10 816	..	26.8	Foglia da foraggio	»	5	2	3.8	41 159
Vigneto	283	..	0.7	Uva	»	80	38	45.1	12 764
Gelseto	151	..	0.3	Foglia	»	240	84	140.1	21 156
Frutteto	28	..	0.1	Frutta	»	50	22	30.0	840
Vivai di gelsi	123	..	0.3	Piantine	Numero	3 330.0	409 650
Plante legnose nei seminativi e prati	29 197	..	72.4	Legname da lavoro	Quintali	28 000
Bosco d'alto fusto	181	..	0.5	Legna da ardere	»	230 000
Id. ceduo	396	..	1.0	Legname da lavoro	»	57 000
Id. misto	99	..	0.2	Legna da ardere	»	79 000
Superficie complessiva agraria e forestale.	40 293											

Produzione dei foraggi.

	Effettiva Quintali	ridotta a fieno normale Quintali		Effettiva Quintali	Ridotta a fieno normale Quintali
Prato artificiale in rotazione	618 791	680 700	Pascolo nell'incolto produttivo	300
Id. id. nell'anno di formazione	50 400	45 400	Paglie di frumento, avena, segale, orzo.	236 000	94 400
Tare produttive	4 300	Cimature, sfogliature, scerbature, ecc.	45 159	14 700
Spazi sotto le arborature	40 300	44 300	Strami	170 000	34 000
Prato permanente asciutto	17 400			
Id. id. irriguo	180 650	171 600			
Prato marcitorio	1 000			
Terreni a pascolo	1 700			
Pascolo nel gelseto	500			
Pascolo nei boschi	3 000			
			Totale	1 113 300
			Per ettaro della superficie agraria e forestale: Quintali 27.6.		

III COMPARTIMENTO — **LOMBARDIA**Provincia di **MANTOVA**.**MANTOVANO TRA L'OGGIO E IL PO.**

<i>Popolazione</i> (Censimento del 1911)		<i>Bestiame</i> (Censimento del 1908)		COMUNI COMPRESI NELLA ZONA.	
Numero Abitanti		Capl			
Centri sopra 1000 abitanti	13	Equini	3 219	Bozzolo.	Pomponesco.
Id. sotto id.	27	Bovini	27 303	Comessaggio.	Rivarolo Mantovano.
Popolazione agglomerata	43 232	Suini	5 621	Dosolo.	San Martino dall'Argine.
Id. sparsa	12 068	Ovini	467	Gazzuolo.	Sabbioneta.
Totale della popolazione	55 300	Quintali 3.29 di peso vivo per ettaro della superficie agraria e forestale		Marcaria.	Viadana.
Abitanti per chilometro quadrato: 152.					

<i>Qualità dei terreni e delle colture</i>	<i>Superfici</i>						<i>Denominazione dei prodotti</i>	<i>Unità di misura</i>	<i>Produzioni normali</i>			
	<i>integranti la superf. agr. e forest.</i>			<i>ripetute</i>					<i>dei terreni più produttivi</i>	<i>dei terreni meno produttivi</i>	<i>dell'intera superficie coltivata</i>	
	<i>Ettari</i>	<i>per cento</i>		<i>Ettari</i>	<i>per cento</i>				<i>per ettaro</i>	<i>per ettaro</i>	<i>per ettaro</i>	<i>complessive</i>
		<i>della superficie in rotazione</i>	<i>della superficie agraria e forestale</i>		<i>della superficie in rotazione</i>	<i>della superficie agraria e forestale</i>						
Prati e pascoli permanenti.												
Prato permanente asciutto	2 303	..	6.9	Fieno	Quintali	60	30	46.8	107 780
Id. irriguo	414	..	1.2	Id.	"	80	60	66.8	27 640
Terreni a pascolo	389	..	1.2	Erba raggugli. a fieno	"	20	8	11.9	4 624
Pascolo nel gelseto	48	..	0.1	Id.	"	8	5	5.5	263
Id. nei boschi	1 532	..	4.6	Id.	"	6	4	5.8	8 885
Pascolo nell'incolto produttivo (zerbo)	331	..	1.0	Id.	"	1	1	1.0	331
Tare produttive (pascolo)	232	..	0.7	Id.	"	3	2	2.3	547
Piante legnose.												
Viti nei seminativi e nei prati arborati	22 869	..	6.9	Uva	"	12	5	10.3	235 944
Gelsi nei seminativi e nei prati arborati	4 260	..	13.1	Foglia	"	40	2	13.8	58 636
Alberi di sostegno dell'arborato vitato	21 157	..	63.4	Foglia da foraggio . .	"	4	2	3.3	70 405
Vigneto	148	..	0.5	Uva	"	80	50	73.6	10 903
Gelseto	48	..	0.1	Foglia	"	270	143	184.4	8 853
Frutteto	29	..	0.1	Frutta	"	30.0	870
Incolto produttivo (palude da canne)	10	Canne	Lire	200.0	2 000
Piante legnose nei seminativi, vigneti gelseti ecc.	25 939	..	77.3	Legname da lavoro . .	Quintali	24 000
Bosco d'alto fusto	82	..	0.3	Legna da ardere . . .	"	210 000
Id. ceduo	983	..	2.9	Legname da lavoro . .	"	85 000
Id. misto	467	..	1.4	Legna da ardere . . .	"	206 000
Superficie complessiva agraria e forestale	33 326											

Produzione dei foraggi

	<i>Effettiva</i> — Quintali	<i>Ridotta a fieno normale</i> — Quintali		<i>Effettiva</i> — Quintali	<i>Ridotta a fieno normale</i> — Quintali
Prato artificiale in rotazione	728 730	801 600	Pascolo nell'incolto produttivo	300
Id. id. nell'anno di formazione	47 500	42 800	Paglie di frumento, avena, segala, orzo	189 387	75 700
Barbabietole da foraggio	8 000	2 400	Cimature, sfogliature, scerbature, ecc.	77 405	25 300
Tare produttive	5 300	Strami	188 000	37 000
Spazi sotto le arborature	66 720	73 400			
Prato permanente asciutto	107 800			
Id. id. irriguo	27 640	26 300			
Terreni a pascolo	4 600			
Pascolo nel gelseto	300			
Pascolo nei boschi	8 900			
			Totale	1 211 700
			Per ettaro della superficie agraria e forestale: Quintali 36.3.		

III COMPARTIMENTO — LOMBARDIA

Provincia di MANTOVA.

TRA IL MINCIO, L'OGGIO E IL PO.

Popolazione (Censimento del 1921)			Bestiame (Censimento del 1908)		COMUNI COMPRESI NELLA ZONA.	
	Numero	Abitanti		Capì		
Centri sopra 1000 abitanti	4		Equini	2 624	Bagnolo San Vito.	Gazzoldo degli Ippoliti.
Id. sotto id.	28		Bovini	21 077	Borgoforte.	Mantova.
Popolazione agglomerata	45 428		Suini	5 247	Castellucchio.	Rodigo.
Id. sparsa	21 118		Ovini	944	Curtatone.	Virgilio.
Totale della popolazione	66 546		Quintali 3.25 di peso vivo per ettaro della superficie agraria e forestale			
Abitanti per chilometro quadrato: 215.						

Qualità dei terreni e delle colture	Superfici						Denominazione dei prodotti	Unità di misura	Produzioni normali			
	integranti la superf. agr. e forest.			ripetute					dei terreni più produttivi	dei terreni meno produttivi	dell'intera superficie coltivata	
	Ettari	per cento		Ettari	per cento						per ettaro	per ettaro
		della superficie in rotazione	della superficie agraria & forestale		della superficie in rotazione	della superficie agraria & forestale						
Pascolo nell'incolto produttivo (zerbo)	260	..	0.9	Erba raggagl. a fieno.	Quintali	1	1	1.0	260
Incolto produttivo (paludi da da strame, ecc.)	285	..	1.0	Stramaglie	"	3	3	3.0	855
Tare produttive	147	..	0.5	Fieno	"	2	2	2.0	294
Piante legnose.												
Viti nei seminativi e nei prati arborati	20 438	..	71.3	Uva	"	12	6	7.9	160 951
Gelsi nei seminativi e nei prati arborati	3 382	..	11.8	Foglia	"	40	6	21.0	69 788
Alberi di sostegno dell'arborato vitato	19 443	..	67.8	Foglia da foraggio . .	"	7	3	3.2	62 914
Vigneto	53	..	0.2	Uva	"	90	50	65.0	3 450
Gelseto	40	..	0.1	Foglia	"	300	204	244.7	9 788
Frutteto	13	Frutta varie	"	30.0	390
Incolto produttivo (palude da canne)	440	..	1.6	Canne	Lire	189	170	178.6	78 600
Piante, legnose nei seminativi, nei prati, vigneti, gelseti, ecc.	22 934	..	80.0	Legname da lavoro . .	Quintali	21 000
Bosco d'alto fusto	39	..	0.1	Legna da ardere . . .	"	188 000
Bosco ceduo	679	..	2.4	Legname da lavoro . .	"	40 000
Bosco misto	108	..	0.4	Legna da ardere . . .	"	114 000
Superficie complessiva agraria e forestale.	28 669											

Produzione dei foraggi

	Effettiva — Quintali	Ridotta a fieno normale — Quintali		Effettiva — Quintali	Ridotta a fieno normale — Quintali
Prato artificiale in rotazione	517 475	569 200	Pascolo nell'incolto produttivo	300
Id. id. nell'anno di formazione	44 100	39 700	Paglia di frumento, avena, segale, orzo.	200 000	80 000
Tare produttive	4 500	Cimature, sfogliature, scerbature, ecc	68 914	22 200
Spazi sotto le arborature	45 705	50 300	Strami	125 000	25 000
Prato permanente asciutto	51 700			
Id. id. irriguo	21 660	20 600			
Terreni a pascolo	4 300	Totale	872 100
Pascolo nel gelseto	200			
Pascolo nei boschi	4 100	Per ettaro della superficie agraria e forestale: Quintali 30.4.		

68. — ZONA RISICOLA DEL MANTOVANO

GIACITURA: Piano. ALTIMETRIA: 15-60. NATURA DEL TERRENO: Alluvione a grana sottile, argillosa, qua e là più o meno riccamente ferruginosa.		Superficie della zona e sua ripartizione			
		Seminativi Ettari	Per cento	Superficie agraria e forestale . Km. ²	Superficie territoriale
		semplici	34 670	34.6	} 81.4
		con piante legnose » 19 945	46.8		
		Prati e pascoli permanenti	4 487	10.6	
		Culture specializz. di piante legnose »	296	0.7	
		Boschi compresi i castagneti	1 939	4.6	
		Incolto produttivo	1 146	2.7	
			42 538	100.0	
		Superficie agraria e forestale . Km. ²	425.38	94.2	
		Id. improduttiva	26.36	5.8	
		Superficie territoriale	451.74	100.0	

Qualità dei terreni e delle colture	Superfici						Denominazione dei prodotti	Unità di misura	Produzioni normali			
	integranti la superf. agr. e forest.			ripetute					dei terreni più produttivi	dei terreni meno produttivi	dell'intera superficie coltivata	
	Ettari	per cento		Ettari	per cento				— per ettaro	— per ettaro	per ettaro	complessive
		della superficie in rotazione	della superficie agraria e forestale		della superficie in rotazione	della superficie agraria e forestale						
Piante erbacee dei seminativi.												
Frumento	11 021	37.2	25.9	Granello	Quintali	19	12	15.6	172 376
Segale	2	Id.	»	21	21	21.0	42
Orzo	28	0.1	0.1	Id.	»	24	12	15.9	445
Avena	1 205	4.1	2.8	Id.	»	19	13	17.0	20 554
Risala a vicenda	4 011	13.6	9.5	Id. (risone)	»	40	33	38.2	153 284
Granoturco	5 910	20.0	13.9	Id.	»	30	15	20.2	119 560
Fagiuoli consociati al granturco.	1 430	4.8	3.4	Seme	»	3	1	2.0	2 835
Lupini	19	0.1	0.1	Id.	»	20	20	20.0	380
Legumi diversi, civaie, ceci	101	0.3	0.2	Id.	Lire	280	230	250.0	2 750
Patate	11	Tuberi	Quintali	220	150	200.0	2 200
Barbabietole da zucchero	274	0.9	0.6	Radici	»	350	320	341.6	95 000
Canapa	37	0.1	0.1	Tiglio	»	12	12	12.0	444
Prato artificiale in rotazione (medica, trif. pratense, trif. ladino)	7 004	23.6	16.4	Fieno	»	100	60	84.4	591 320
Id. id. nell'anno di formazione	2 100	7.1	4.9	Strame ed erba raggugliata a fieno	»	21.0	44 100
Orti	125	..	0.3	Ortaggi diversi.	Lire	1 400	1 000	1 208.0	151 000
Tare produttive	2 689	..	6.3	Fieno	Quintali	4	2	2.4	6 601
Spazi sotto le arborature:												
Produttivi	2 223	..	5.2	Id.	»	16.0	35 645
Improduttivi	10	—	—
Pascoli e prati permanenti.												
Prato permanente asciutto	1 349	..	3.2	Fieno	Quintali	60	30	40.5	54 605
Id. id. irriguo	2 597	..	6.1	Id.	»	80	70	70.4	182 920
Terreni a pascolo	179	..	0.4	Erba raggugli. a fieno.	»	10	8	8.6	1 546
Pascolo nel gelsato	202	..	0.5	Id.	»	5	5	5.0	1 016

Ripartizione dei seminativi

		Ettari	Per cento			Ettari	Per cento
Coltura dei cereali		22 177	75.0	Seminativi a colture in rotazione.		29 623	85.4
Id. delle piante da foraggio.		7 004	23.6	Id. a colture permanenti		125	0.4
Id. delle piante industriali		311	1.0	Tare e spazi sotto le arborature.		4 922	14.2
Altre colture		131	0.4				
Riposi con o senza pascolo	Superficie dei seminativi		34 670	100.0
Superficie netta dei seminativi		29 623	100.0	Colture intercalari e di successivo raccolto		2 100	7.1

III COMPARTIMENTO — **LOMBARDIA****Provincia di MANTOVA.****TRA IL MINCIO E IL PO.**

Popolazione (Censimento del 1911)		Bestiame (Censimento del 1908)		COMUNI COMPRESI NELLA ZONA.	
Numero Abitanti		Capi			
Centri sopra 1000 abitanti	5	Equini	3 735	Bigarello.	Roncoferraro.
Id. sotto id.	39	Bovini	24 569	Castelbelforte.	Roverbella.
Popolazione agglomerata	22 895	Suini	6 651	Castel d'Ario.	San Giorgio di Mantova.
Id. sparsa	33 378	Ovini	1 855	Marmirolo.	Serravalle a Po.
Totale della popolazione	56 273	Quintali 2.59 di peso vivo per ettaro della sup. agraria e forestale.		Ostiglia.	Sustinente.
Abitanti per chilometro quadrato: 125.				Porto Mantovano.	Villimpenta.

Qualità dei terreni e delle colture	Superfici						Denominazione dei prodotti	Unità di misura	Produzioni normali			
	integranti la superf. agr. e forest.			ripetute					dei terreni più produttivi per ettaro	dei terreni meno produttivi per ettaro	dell'intera superficie coltivata	
	Ettari	per cento		Ettari	per cento						per ettaro	completive
		della superficie in rotazione	della superficie agraria e forestale		della superficie in rotazione	della superficie agraria e forestale						
Pascolo nei boschi	1 939	..	4.6	Erba raggugl. a fieno	Quintali	6	5	5.2	10 086
Pascolo nell'incolto produttivo (zerbo)	924	..	2.2	Id.	•	1	1	1.0	955
Incolto produttivo (palude da strame)	222	..	0.5	Strame.	•	4	3	3.1	689
Tare produttive	362	..	0.9	Fieno	•	3	2	2.1	762
Plante legnose.												
Viti nei seminativi e nei prati arborati	14 921	..	35.1	Uva	•	16	4	7.9	119 141
Gelsi nei seminativi e nei prati arborati	7 696	..	18.1	Foglia	•	16	3	16.0	81 602
Alberi di sostegno dell'arborato vitato	13 625	..	32.0	Foglia da foraggio . .	•	4	3	3.5	48 127
Vigneto	40	..	0.1	Uva	•	100	50	83.0	3 320
Gelseto	202	..	0.5	Foglia	•	300	134	203.0	41 089
Frutteto	54	..	0.1	Frutta	•	30.0	1 620
Plante legnose nei seminativi, nei prati, gelseti ecc.	22 627	..	53.1	Legname da lavoro. .	•	22 000
Boschi d'alto fusto	299	..	0.7	Legna da ardere . . .	•	200 000
Bosco ceduo	1 526	..	3.6	Legname da lavoro. .	•	123 000
Bosco misto.	114	..	0.3	Legna da ardere . . .	•	250 000
Superficie complessiva agraria e forestale	42 538											

Produzione dei foraggi

	Effettiva — Quintali	Ridotta a fieno normale — Quintali		Effettiva — Quintali	Ridotta a fieno normale — Quintali
Prato artificiale in rotazione	591 320	650 500	Pascolo nell'incolto produttivo	1 000
Id. id. nell'anno di formazione.	44 100	39 700	Paglia di frumento, avena, segale, orzo.	290 000	96 700
Tare produttive.	7 400	Cimature, sfogliature, scerbature, ecc.	53 127	17 200
Spazi sotto le arborature	35 645	39 200	Strami	178 000	35 600
Prato permanente asciutto	54 600			
Id. id. irriguo	182 920	173 800			
Terreni a pascolo	1 500	Totale	1 128 300
Pascolo nel gelseto	1 000			
Pascolo nei boschi.	10 100	Per ettaro della superficie agraria e forestale: Quintali 26.5.		

69. — ZONA DELL'OLTRE PO MANTOVANO

GIACITURA: Piano. ALTIMETRIA: 15-25. NATURA DEL TERRENO: Alluvione recente in generale sottile, argillosa, chiara perchè poco o punto ferruginosa.		Superficie della zona e sua ripartizione				
		Seminativi . } semplici Ettari	1 325 } 24	157	Per cento.	5.1 } 93.1
		con piante legnose	22 832	606	»	2.3
		Prati e pascoli permanenti	»	77	»	0.3
		Culture specializz. di piante legnose	»	956	»	3.7
		Boschi compresi i castagneti	»	181	»	0.6
		Incolto produttivo	»	25 977	»	100.0
		Superficie agraria e forestale . Km. ²	259.77	»	»	91.7
		Id. improduttiva	23.39	»	»	8.3
		Superficie territoriale	283.16	»	»	100.0

Qualità dei terreni e delle colture	Superfici						Denominazione dei prodotti	Unità di misura	Produzioni normali			
	integranti la superf. agr. e forest.			ripetute					dei terreni più produttivi	dei terreni meno produttivi	dell'intera superficie coltivata	
	Ettari	per cento		Ettari	per cento				per ettaro	per ettaro	per ettaro	complessivi
		della superficie in rotazione	della superficie agraria e forestale		della superficie in rotazione	della superficie agraria e forestale						
Piante erbacee dei seminativi.												
Frumento	5 290	26.3	20.4	Granello	Quintali	20	17	17.8	94 061
Orzo	2	Id.	»	20.0	40
Avena	143	0.7	0.6	Id.	»	20	6	18.8	2 676
Granoturco	4 454	22.1	17.2	Id.	»	33	27	30.0	133 418
Fagioli consociati al granturco	4 454	22.1	17.2	Semi	»	3	2	3.0	13 367
Fagioli	10	0.1	Id.	»	6	6	6.0	60
Canapa	60	0.3	0.2	Tiglio	»	12	7	10.1	605
Lino	30	0.1	0.1	Id.	»	3.0	90
Id.	10	0.1	..	Seme.	»	6.0	60
Cucurbitacee	37	0.2	0.1	Frutti	Lire	1 500	1 300	1 445.0	53 500
Prato artificiale in rotazione (quasi esclusivamente medica)	10 097	50.2	38.9	Fieno	Quintali	135	90	102.6	1 036 455
Prato artificiale nell'anno di formazione	3 000	1.5	..	Strame ed erba raggugliata a fieno	»	19.0	57 000
Orti	86	..	0.3	Ortaggi diversi	Lire	1 400	1 200	1 291.0	111 100
Tare produttive	1 393	..	5.4	Fieno	Quintali	4	2	3.5	4 894
Spazi sotto le arborature produttivi (prati artificiali sotto i filari di viti e gelsi)	2 555	..	9.9	Id.	»	30	15	24.3	62 050

Ripartizione dei seminativi

	Ettari	Per cento		Ettari	Per cento
Coltura dei cereali	9 889	49.1	Seminativi a colture in rotazione	20 123	83.3
Id. delle piante da foraggio	10 097	50.2	Id. a colture permanenti	86	0.4
Id. delle piante industriali	90	0.4	Tare e spazi sotto le arborature	3 948	16.3
Altre colture	47	0.3			
Riposi con o senza pascolo	Superficie dei seminativi	24 157	100.0
Superficie netta dei seminativi	20 123	100.0	Colture intercalari e di successivo raccolto	3 000	1.5

III COMPARTIMENTO — **LOMBARDIA****Provincia di MANTOVA.****ALLA SINISTRA DEL SECCHIA.**

<i>Popolazione</i> (Censimento del 1921)		<i>Bestiame</i> (Censimento del 1903)		COMUNI COMPRESI NELLA ZONA.	
Numero Abitanti		Capì			
Centri sopra 1000 abitanti.	6	Equini	2 107	Gonzaga.	Pegognaga.
Id. sotto id.	19	Bovini	32 746	Moglia.	San Benedetto Po.
Popolazione agglomerata	16 093	Suini	10 311	Motteggiana.	Suzzara.
Id. sparsa	35 518	Ovini	297		
Totale della popolazione	51 611	Quintali 4.64 di peso vivo per ettaro della superficie agraria e forestale			
Abitanti per chilometro quadrato: 182.					

<i>Qualità dei terreni e delle colture</i>	<i>Superfici</i>						<i>Denominazione dei prodotti</i>	<i>Unità di misura</i>	<i>Produzioni normali</i>			
	<i>integranti la superf. agr. e forest.</i>			<i>ripetute</i>					<i>dei terreni più produttivi</i>	<i>dei terreni meno produttivi</i>	<i>dell'intera superficie coltivata</i>	
	<i>Ettari</i>	<i>per cento</i>		<i>Ettari</i>	<i>per cento</i>				<i>per ettaro</i>	<i>per ettaro</i>	<i>per ettaro</i>	<i>complessive</i>
		<i>della superficie in rotazione</i>	<i>della superficie agraria e forestale</i>		<i>della superficie in rotazione</i>	<i>della superficie agraria e forestale</i>						
Prati e pascoli permanenti.												
Prato permanente asciutto.	486	..	1.9	Fieno	Quintali	60	45	53.7	26 090
Terreni a pascolo	103	..	0.4	Erba raggugli. a fieno	»	20	12	19.1	1 972
Pascolo nei boschi.	956	..	3.7	Id.	»	16	8	10.3	9 836
Pascolo nell'incolto produttivo	181	..	0.6	Id.	»	1	1	1.0	143
Tare produttive	17	Id.	»	4	4	4.0	68
Piante legnose.												
Viti nei seminativi e nei prati arborati	22 778	..	87.8	Uva	»	12	9	10.6	242 678
Gelsi nei seminativi e nei prati arborati	1 046	..	4.0	Foglia	»	120	10	14.5	15 081
Alberi di sostegno dell'arborato vitato	21 869	..	84.4	Foglia da foraggio . .	»	4	4	4.0	87 436
Vigneto	8	Uva	»	150	100	120	960
Gelsato	2	Foglia	»	270	270	270.0	540
Frutteto	67	..	0.3	Frutta	»	35.0	2 345
Piante legnose nei seminativi, nei prati, vigneti, gelsati, ecc.	22 925	..	88.4	Legname da lavoro . .	»	24 000
Boschi d'alto fusto.	82	..	0.3	Legna da ardere . . .	»	210 000
Bosco ceduo,	677	..	2.6	Legname da lavoro . .	»	55 000
Bosco misto.	197	..	0.8	Legna da ardere . . .	»	127 000
Superficie complessiva agraria e forestale	25 977											

Produzione dei foraggi

	<i>Effettiva</i> — Quintali	<i>Ridotta a fieno normale</i> — Quintali		<i>Effettiva</i> — Quintali	<i>Ridotta a fieno normale</i> — Quintali
Prato artificiale in rotazione	1 036 455	1 140 100	Pascolo nell'incolto produttivo	100
Id. id. nell'anno di formazione	57 000	51 300	Paglie di frumento, avena, segale, orzo.	145 000	58 000
Tare produttive	5 000	Cimature, sfogliature, scerbature, ecc.	95 436	31 000
Spazi sotto le arborature	62 050	68 200	Strami	202 100	40 500
Prato permanente asciutto	26 100	Totale	1 432 100
Terreni a pascolo	2 000	Per ettaro della superficie agraria e forestale: Quintali 55.1.		
Pascolo nei boschi.	9 800			

70. — ZONA DELL'OLTRE PO MANTOVANO

		Superficie della zona e sua ripartizione			
		Ettari	Per cento	Ettari	Per cento
GIACITURA: Piano.					
ALTIMETRIA: 10-25.					
NATURA DEL TERRENO: Alluvione recente, argillosa, chiara, sottile, quasi mai ferruginosa.					
		Seminativi	26 828	18.1	} 89.5
		{ semplici	5 419		
		{ con piante legnose	21 409	71.4	
		Prati e pascoli permanenti	2 315		7.7
		Colture specializz. di piante legnose	163		0.6
		Boschi compresi i castagneti	557		1.9
		Incolto produttivo	107		0.3
			29 970		100.0
		Superficie agraria e forestale . Km. ²	299.70	92.0	
		Id. improduttiva	25.87	8.0	
		Superficie territoriale	325.57	100.0	

Qualità dei terreni e delle colture	Superfici						Denominazione dei prodotti	Unità di misura	Produzioni normali			
	integranti la superf. agr. e forest.			ripetute					dei terreni più produttivi	dei terreni meno produttivi	dell'intera superficie coltivata	
	Ettari	per cento		Ettari	per cento				per ettaro	per ettaro	per ettaro	complessive
		della superficie in rotazione	della superficie agraria e forestale		della superficie in rotazione	della superficie agraria e forestale						
Piante erbacee nei seminativi.												
Frumento	6 426	29.0	21.5	Granella	Quintali	21	16	18.8	120 946
Segale	27	0.1	0.1	Id.	"	15	12	14.5	393
Orzo	81	0.4	0.3	Id.	"	18	15	16.8	1 364
Avena	367	1.6	1.2	Id.	"	18	15	16.6	6 106
Granoturco	4 376	19.7	14.6	Id.	"	33	24	28.8	125 986
Fave	142	0.6	0.5	Seme.	"	30	17	18.8	2 677
Fagiuoli consociati al granturco	3 924	17.7	13.1	Id.	"	3	1	1.6	6 149
Barbabietole da zucchero	428	1.9	1.4	Radici	"	350	300	302.3	129 400
Canapa	534	2.4	1.8	Tiglio	"	10	6	9.5	5 090
Cipolle	29	0.1	0.1	Bulbi	"	400	250	300.0	9 000
Cucurbitacee	13	Frutti	Lire	1 500	1 500	1 500.0	19 500
Prato artificiale in rotazione (quasi esclusivamente medica)	9 811	44.2	32.7	Fieno	Quintali	100	75	92.9	911 220
Prato artificiale nell'anno di formazione	2 950	13.3	..	Strame ed erba raggugliata a fieno	"	21.0	61 950
Orti	76	..	0.2	Ortaggi diversi	Lire	1 400	1 000	1 136.0	86 400
Tare produttive	1 836	..	6.1	Fieno	Quintali	5	2	2.6	4 723
Spazi sotto le arborature produttivi (prato artificiale sotto i filari di viti e gelsi)	2 682	..	9.0	Id.	"	20	12	17.9	47 961
Prati e pascoli permanenti.												
Prato permanente asciutto	1 792	..	5.9	Fieno	Quintali	50	32	40.4	72 407
Terreni a pascolo	379	..	1.3	Erba raggugl. a fieno	"	12	10	10.8	4 112
Pascolo nel gelseto	13	Id.	"	5	5	5.0	65

Ripartizione dei seminativi

	Ettari		Per cento		
	Ettari	Per cento	Ettari	Per cento	
Coltura dei cereali	11 277	50.8	Seminativi a coltura in rotazione	22 234	82.8
Id. delle piante da foraggio	9 811	44.2	Id. a colture permanenti	76	0.4
Id. delle piante industriali	962	4.3	Tare e spazi sotto le arborature	4 518	16.8
Altre colture	184	0.7			
Riposi con o senza pascolo	Superficie dei seminativi	26 828	100.0
Superficie netta dei seminativi	22 234	100.0	Colture intercalari e di successivo raccolto	2 950	13.3

III COMPARTIMENTO — **LOMBARDIA****Provincia di MANTOVA.****ALLA DESTRA DEL SECCHIA.**

<i>Popolazione</i> (Censimento del 1911)		<i>Bestiame</i> (Censimento del 1908)		COMUNI COMPRESI NELLA ZONA.	
Numero Abitanti		Capl			
Centri sopra a 1000 abitanti	6	Equini	3 176	Borgofranco dal Po.	Quingentole.
Id. sotto a id.	20	Bovini	29 594	Carbonara di Po.	Quistello.
Popolazione agglomerata	14 475	Suini	7 968	Felonica.	Revere.
Id. sparsa	36 252	Ovini	787	Magnocavallo.	Schivenoglia.
Popolazione totale	50 727	Quintali 3.89 di peso vivo per ettaro della superficie agraria e forestale		Pieve di Coriano.	Sermide.
Abitanti per chilometro quadrato: 156.				Poggio Rusco.	Villa Poma.

<i>Qualità dei terreni e delle colture</i>	<i>Superfici</i>						<i>Denominazione dei prodotti</i>	<i>Unità di misura</i>	<i>Produzioni normali</i>			
	<i>integranti la superf. agr e forest.</i>			<i>ripetute</i>					<i>dei terreni più produttivi</i>	<i>dei terreni meno produttivi</i>	<i>dell'intera superficie coltivata</i>	
	<i>Ettari</i>	<i>per cento</i>		<i>Ettari</i>	<i>per cento</i>						<i>per ettaro</i>	<i>per ettaro</i>
		<i>della superficie in rotazione</i>	<i>della superficie agraria e forestale</i>		<i>della superficie in rotazione</i>	<i>della superficie agraria e forestale</i>						
Pascolo nei boschi.	557	..	1.9	Erba raggugl. a fieno.	Quintali	8	5	5.4	3 010
Pascolo nell'incolto produttivo	97	..	0.3	Id.	"	1	1	1.0	97
Tare produttive	144	..	0.5	Id.	"	5	2	2.5	361
Piante legnose.												
Viti nei seminativi e nei prati arborati	20 459	..	68.6	Uva	"	12	6	9.0	183 637
Gelsi nei seminativi e nei prati arborati	896	..	2.9	Foglia	"	79	8	14.1	12 659
Alberi di sostegno dell'arborato vitato e alberi sparsi nei seminativi	20 548	..	68.5	Foglia da foraggio	"	4	2	2.3	47 239
Vigneto	57	..	0.2	Uva	"	150	100	133.3	7 600
Gelseto	13	..	0.1	Foglia	"	300	130	240.7	3 130
Frutteto	93	..	0.3	Frutta	"	35.0	3 260
Incolto produttivo (palude da canne)	10	Canne	Lire	200	200	200.0	2 000
Piante legnose nei seminativi nei prati, vigneti, gelseti ecc.	21 527	..	71.8	Legname da lavoro.	Quintali	17 000
Bosco d'alto fusto	61	..	0.2	Legna da ardere	"	160 000
Bosco ceduo	306	..	1.0	Legname da lavoro.	"	37 000
Bosco misto	190	..	0.7	Legna da ardere	"	72 000
Superficie complessiva agraria e forestale.	29 970											

Produzione dei foraggi

	<i>Effettiva</i>	<i>Ridotta a fieno normale</i>		<i>Effettiva</i>	<i>Ridotta a fieno normale</i>
	<i>Quintali</i>	<i>Quintali</i>		<i>Quintali</i>	<i>Quintali</i>
Prato artificiale in rotazione	911 220	1 002 300	Paglie di frumento, avena, segale, orzo.	193 100	77 200
Id. id. nell'anno di formazione	61 950	55 800	Cimature, sfogliature, scerbature, ecc.	51 239	16 800
Tare produttive	5 100	Strami	197 000	40 000
Spazi sotto le arborature	47 961	52 800			
Prato permanente asciutto	72 400	Totale	1 329 700
Terreni a pascolo	4 100	Per ettaro della superficie agraria e forestale: Quintali 44.4.		
Pascolo nel gelseto, nei boschi e nell'incolto produttivo	3 200			

PROVINCIA DI PAVIA

DENOMINAZIONE DELLE ZONE

N.° d'ordine nel volume e nella carta	Pagina
71. Zona dell'Alto Bobbiese	214
72. Zona del Basso Bobbiese	216
73. Zona dell'Alto Vogherese.	218
74. Zona di Broni e Stradella	220
75. Zona del Basso Vogherese	222
76. Zona della Lomellina occidentale	224
77. Zona della Lomellina orientale	226
78. Zona del Lungo-Po Lomellino	228
79. Zona di Ferrera ed Alagna.	230
80. Zona del Basso Pavese alla destra del Ticino	232
81. Zona dell'Alto Pavese	234
82. Zona del Basso Pavese alla sinistra del Ticino	236
83. Zona del Basso Pavese vitato	238

		Superficie della zona e sua ripartizione				
		Ettari	Per cento	Ettari	Per cento	
GIACCIURA: Monte, colle.						
ALTIMETRIA: 240-1725.						
NATURA DEL TERRENO: Scisti arenacei con poco calcare lungo il confine orientale da Bobbio a Montebruno. Serpentine e gabbri rossi a nord-est di Bobbio e in una zona quasi continua da Santa Margherita a Rovereto e attorno a Ottone. Rovigno e Fontanigorda. Nel rimanente calcare alberese con zone di galestri e argille scagliose da Losso a Borromezzo. Poco alluviale verso il letto dei torrenti.		Seminativi	5 825	6 997	13.6	16.4
		{ semplici	1 172		2.8	
		{ con piante legnose				
		Prati e pascoli permanenti		10 501		24.8
		Culture specializz. di piante legnose		826		2.0
		Boschi compresi i castagneti		10 772		25.5
		Incolto produttivo		13 280		31.3
				42 376		100.0
		Superficie agraria e forestale	Km. ² 423.76		94.6	
		Id. improduttiva	24.17		5.4	
		Superficie territoriale	447.93		100.0	

Qualità dei terreni e delle colture	Superfici						Denominazione dei prodotti	Unità di misura	Produzioni normali			
	integranti la superf. agr. e forest.			ripetute					dei terreni più produttivi	dei terreni meno produttivi	dell'intera superficie coltivata	
	per cento		Ettari	per cento		Ettari			per ettaro	per ettaro	per ettaro	complessive
	della superficie in rotazione	della superficie agraria e forestale		della superficie in rotazione	della superficie agraria e forestale							
Piante erbacee nel seminativo.												
Frumento	3 331	48.5	8.0	Granello	Quintali	12	4	5.7	18 986
Granoturco	1 575	23.0	3.7	Id.	>	20	5	8.2	12 915
Fave	180	2.6	0.4	Semi	>	15	9	10.2	1 836
Veccia	191	2.8	0.5	Id.	>	10	4	6.0	1 146
Patate	572	8.3	1.3	Tuberi	>	300	95	157.4	90 032
Erba medica	204	3.0	0.5	Fieno	>	80	40	70.0	14 280
Trifoglio pratense	565	8.3	1.3	Id.	>	70	35	55.0	31 075
Lupinella	227	3.3	0.5	Id.	>	50	25	40.0	9 080
Prato forzato di avena e trifoglio	16	0.2	Id.	>	45.0	720
Prato artificiale nell'anno di formazione	680	9.9	1.6	Strame e erba raggugl. a fieno.	>	8.0	5 440
Orti	3	Ortaggi diversi	Lire	500.0	1 500
Tare	57	..	0.1	Fieno	Quintali	10.0	570
produttive	32	—	—
improduttive	44	..	0.1	Fieno	Quintali	10.0	440
Spazi sotto le arborature, produttivi						
Prati e pascoli permanenti.												
Prato permanente asciutto	680	..	1.6	Fieno	>	45	15	35.0	23 800
Id. id. irriguo	60	..	0.1	Id.	>	90	60	80.0	4 800
Id. sortumoso	1	Id.	>	40.0	40
Id. in monte	1 626	..	3.8	Id.	>	25	10	16.0	26 016
Terreni a pascolo nudo	5 791	..	13.7	Erba raggugl. a fieno	>	8.0	46 328
Id. id. cespugliato e boscato	2 343	..	5.6	Id.	>	6.0	14 058
Pascolo nei boschi	5 370	..	12.7	Id.	>	5.0	26 850
Id. nell'incolto produttivo (zerbo nudo)	7 092	..	16.7	Id.	>	2.0	14 184
Pascolo nell'incolto produttivo (zerbo boscato)	5 979	..	14.1	Id.	>	2.0	11 958

Ripartizione dei seminativi

	Ettari		Per cento		
	Ettari	Per cento	Ettari	Per cento	
Coltura dei cereali	4 906	71.5	Seminativi a colture in rotazione	6 861	98.0
Id. delle piante da foraggio	1 012	14.8	Id. a colture permanenti	3	..
Id. delle piante industriali	Tare e spazi sotto le arborature	133	2.0
Altre colture	943	13.7	Superficie dei seminativi	6 997	100.0
Riposi con o senza pascolo	Culture intercalari e di successivo raccolto	680	9.9
Superficie netta dei seminativi	6 861	100.0			

III COMPARTIMENTO — **LOMBARDIA****Provincia di PAVIA.****BOBBIESE**

<i>Popolazione</i> (Censimento del 1921)		<i>Bestiame</i> (Censimento del 1908)		COMUNI COMPRESI NELLA ZONA.	
Numero Abitanti		Capi			
Centri sopra 1000 abitanti.	1	Equini	560	Bobbio.	Ottone.
Id. sotto id	98	Bovini	13 702	Cerignale.	Pregola.
Popolazione agglomerata	14 900	Suini	746	Corte Brugnatella.	Rondanina.
Id. sparsa	5 504	Ovini	7 590	Fascia.	Revegno.
Popolazione totale	20 404			Fontanigorda.	Santa Margherita di Bobbio.
				Gorreto.	Zerba.
				Menconico.	
Abitanti per chilometro quadrato 46.		Quintali 1.05 di peso vivo per ettaro della superficie agraria e forestale.			

<i>Qualità dei terreni e delle colture</i>	<i>Superfici</i>						<i>Denominazione dei prodotti</i>	<i>Unità di misura</i>	<i>Produzioni normali</i>			
	<i>integranti la superf. agr. e forest.</i>			<i>ripetute</i>					<i>dei terreni più produttivi</i>	<i>dei terreni meno produttivi</i>	<i>dell'intera superficie coltivata</i>	
	<i>per cento</i>			<i>per cento</i>					<i>per ettaro</i>	<i>per ettaro</i>	<i>per ettaro</i>	<i>complessive</i>
	<i>Ettari</i>	<i>della superficie in rotazione</i>	<i>della superficie agraria e forestale</i>	<i>Ettari</i>	<i>della superficie in rotazione</i>	<i>della superficie agraria e forestale</i>						
Plante legnose.												
Viti nei seminativi arborati	1 141	..	2.7	Uva	Quintali	30	4	7.0	7 987
Gelsi nei seminativi e nei prati arborati	33	Foglia	"	6.0	198
Fruttiferi sparsi nei seminativi e nei prati	4	Frutta varie	"	20.0	80
Vigneto	826	..	2.0	Uva	"	60	15	29.0	23 954
Plante legnose nei seminativi, prati e vigneti	1 968	..	4.6	Legna da ardere	"	12.0	23 616
Incolto produtt. (zerbo boscato)	6 188	..	14.6	Id.	"	0.2	1 237
Castagneto	3 186	..	7.5	Castagne	"	15	2	5.1	16 248
Bosco d'alto fusto forte e misto	643	..	1.5	Legna da ardere	"	1.0	3 186
Id. id. di faggio	1 522	..	3.6	Legname da lavoro	"	0.6	385
Id. ceduo forte e misto	4 634	..	11.0	Legna da ardere	"	1.4	900
Id. id. dolce	108	..	0.3	Carbone	"	0.5	761
Id. id. di faggio	562	..	1.3	Legna da ardere	"	8	1	5.0	23 170
Ripa boscata	117	..	0.3	Pali	"	20.0	2 160
							Carbone	"	0.5	281
							Legna da ardere	"	20.0	2 340
Superficie complessiva agraria e forestale.	42 376											

Produzione dei foraggi

	<i>Effettiva</i> — <i>Quintali</i>	<i>Ridotta a fieno normale</i> — <i>Quintali</i>		<i>Effettiva</i> — <i>Quintali</i>	<i>Ridotta a fieno normale</i> — <i>Quintali</i>
Prato artificiale in rotazione	55 155	63 400	Pascolo nei boschi	26 900
Id. id. nell'anno di formazione	5 440	4 900	Id. nell'incolto produttivo	26 100
Tare produttive e zone sotto le arborature	1 000	Paglia di frumento, avena, segale, orzo	40 500	13 500
Prato permanente asciutto	23 800	Cimature, sfogliature, scerbature, ecc.	15 000	5 000
Id. id. irriguo	4 800	4 600	Strami	3 500
Id. in monte	26 000			
Terreni a pascolo	60 400	Totale	259 100
			Per ettaro della superficie agraria e forestale: Quintali 6.1.		

GIACITURA: Colle, Monte.

ALTIMETRIA: 310-1700.

NATURA DEL TERRENO: Calcare alberese nella porzione Sud-Orientale con galestri ed argille scagliose. Calcarei arenacei a Montelungo e Pian della Scala. Marne tra Bagnaria e Pietra Gavina, ad oriente di Sant'Albano e lungo il corso inferiore del Nizza. Conglomerati e molasse ofiolitiche, talvolta lignitiforme nella Val del Pella e tra il Nizza e il Tidone da Sant'Albano a Ruino. Marne ed arenarie tra Bagnaria e Fego.

Superficie della zona e sua ripartizione

		Ettari	Per cento		
Seminativi . . .	{ semplici	5 288	} 7 920	Per cento	22.8
	{ con piante legnose »	2 632			
Prati e pascoli permanenti	»	2 741	»	»	11.4
Colture specializz. di piante legnose	»	835	»	»	3.6
Boschi compresi i castagneti	»	5 804	»	»	25.4
Incolto produttivo	»	5 754	»	»	25.0
	»	23 054	»	»	100.0
Superficie agraria e forestale.	Km. ²	230.54	»	»	93.1
Id. improduttiva	»	17.12	»	»	6.9
Superficie territoriale	»	247.66	»	»	100.0

Qualità dei terreni e delle colture	Superfici						Denominazione dei prodotti	Unità di misura	Produzioni normali			
	integranti la superf. agr. e forest.			ripetute					dei terreni più produttivi	dei terreni meno produttivi	dell'intera superficie coltivata	
	Ettari	per cento		Ettari	per cento				— per ettaro	— per ettaro	per ettaro	complessive
		della superficie in rotazione	della superficie agraria e forestale		della superficie in rotazione	della superficie agraria e forestale						
Piante erbacee nei seminativi.												
Frumento	3 199	42.7	13.9	Granello	Quintari	18	5	9.0	28 791
Orzo	52	0.7	0.2	Id.	»	8.1	421
Granoturco	933	12.4	4.0	Id.	»	25	6	13.2	12 315
Fave	510	6.8	2.2	Semi	»	18	10	14.3	7 293
Veccia	474	6.3	2.1	Id.	»	10	3	5.8	2 749
Patate	164	2.2	0.7	Tuberi	»	200	120	141.8	23 275
Erba medica	443	5.9	1.9	Fieno	»	90	30	75.0	33 225
Trifoglio	1 192	15.9	5.2	Id.	»	70	30	60.0	71 520
Lupinella	533	7.1	2.3	Id.	»	50	20	45.0	23 985
Prato artificiale nell'anno di formazione	1 607	21.4	7.0	Strame ed erba raggugliata a fieno	»	10.0	16 070
Tare	16	Fieno	»	15.0	240
} produttive	24	..	0.1	—	—
} impr. dtive	380	..	1.6	Fieno	»	10.0	3 800
Spazi sotto le arborature, produttivi						
Prati e pascoli permanenti.												
Prato permanente asciutto	128	..	0.6	Fieno	»	70	20	40.0	5 120
Id. id. irriguo	53	..	0.2	Id.	»	90	40	80.0	4 240
Id. in monte	366	..	1.5	Id.	»	25	10	18.0	6 588
Terreni a pascolo nudo	1 638	..	7.1	Erba raggugli. a fieno	»	8.0	13 104
Id. id. boscato e cespugliato	556	..	2.4	Id.	»	6.0	3 336
Pascolo nei boschi.	3 420	..	14.9	Id.	»	5.0	17 100
Id. nell'incolto produttivo.	5 754	..	25.0	Id.	»	2.0	11 508

Ripartizione dei seminativi

	Ettari	Per cento		Ettari	Per cento
Coltura dei cereali	4 184	55.8	Seminativi a colture in rotazione.	7 500	94.7
Id. delle piante da foraggio	2 168	28.9	Id. a colture permanenti
Id. delle piante industriali	Tare e spazi sotto le arborature	420	5.3
Altre colture	1 148	15.3	Superficie dei seminativi	7 920	100.0
Riposo con o senza pascolo	Colture intercalari e di successivo raccolto	1 607	21.4
Superficie netta dei seminativi	7 500	100.0			

III COMPARTIMENTO — **LOMBARDIA****Provincia di PAVIA.****BOBBIESE.**

Popolazione (Censimento del 1911)		Bestiame (Censimento del 1908)		COMUNI COMPRESI NELLA ZONA.	
Numero Abitanti		Capi			
Centri sopra 1000 abitanti.	1	Equini	523	Bagnaria.	Sant'Albano di Bobbio.
Id. sotto id.	51	Bovini	7 779	Caminata.	Trebecco.
Popolazione agglomerata	9 361	Suini	487	Cella di Bobbio.	Val di Nizza.
Id. sparsa	6 793	Ovini	2 079	Fortunago.	Valverde.
Popolazione totale	16 154	Quintali 1.32 di peso vivo per ettaro della superficie agraria e forestale.		Romagnese.	Varzi.
Abitanti per chilometro quadrato: 65.				Ruino.	Zavattarello.
				Sagliano di Crenna.	

Qualità dei terreni e delle colture	Superfici					Denominazione dei prodotti	Unità di misura	Produzioni normali				
	integranti la superf. agr. e forest.			ripetute				dei terreni più produttivi	dei terreni meno produttivi	dell'intera superficie coltivata		
	Ettari	per cento		Ettari	per cento			per ettaro	per ettaro	per ettaro	complessive	
		della superficie in rotazione	della superficie agraria e forestale		della superficie in rotazione							della superficie agraria e forestale
Piante legnose.												
Viti nei seminativi arborati	2 307	..	10.0	Uva	Quintali	30	4	13.8	31 836
Gelsi id. id.	84	..	0.4	Foglie	"	6.0	504
Fruttiferi sparsi	251	..	1.1	Frutta varie	"	40	8	24.9	6 249
Vigneto	831	..	3.6	Uva	"	60	20	35.0	29 085
Frutteto	4	Frutta varie	"	100.0	400
Piante legnose nei seminativi, prati, vigneti	3 470	..	15.0	Legna da ardere	"	7.8	26 390
Piante legnose nell'incolto pro- duttivo	5 754	..	25.0	Id.	"	0.2	1 150
Castagneto	1 585	..	7.0	Castagne	"	15	3	7.4	11 829
Bosco d'alto fusto forte e misto	128	..	0.6	Legna da ardere	"	1.0	1 585
Id. id. di faggio	486	..	2.2	Legname da lavoro	"	1.0	128
Pineta	65	..	0.3	Legna da ardere	"	2.0	256
Bosco ceduo forte e misto	3 464	..	15.0	Carbone	"	0.5	243
Id. ceduo dolce	4	Legname da lavoro	"	5.0	325
Ripa boscata	72	..	0.3	Legna da ardere	"	5.0	325
							Id.	"	6.5	22 516
Superficie complessiva agraria e forestale.	23 054						Pali	"	20.0	80
							Legna da ardere	"	15.0	1 080

Produzione dei foraggi

	Effettiva — Quintali	Ridotta a fieno normale — Quintali		Effettiva — Quintali	Ridotta a fieno normale — Quintali
Prato artificiale in rotazione	128 730	148 000	Paglia di frumento, avena, segale, orzo.	66 000	21 500
Id. id. nell'anno di formazione	16 070	14 500	Cimature, sfogliature, scerbature, ecc.	26 500	7 200
Tare produttive e spazi sotto le arborature	4 000	Strami	14 000
Prato permanente asciutto	5 100	Totale	269 900
Id. id. irriguo	4 240	4 000			
Id. in monte	6 600			
Terreni a pascolo	16 400			
Pascolo nei boschi	17 100			
Id. nell'incolto produttivo	11 500			

Per ettaro della superficie agraria e forestale: Quintali 11.7.

GIACITURA: Colle, Monte, Piano. ALTIMETRIA: 145-760. NATURA DEL TERRENO: Conglomerati, molasse ofolittiche e galestri lungo l'Ardivesta, lo Schizzola e il Coppa e presso Rocca de' Giorgi. Alberese molto esteso tra il Coppa e il limite orientale della zona. Marne e argille presso Rocca Susella e Montalto. Marne da Rocca Susella a Fortunago e Borgognano, a Canevino e a Nord di Montù Berchielli.	Superficie della zona e sua ripartizione										
	Seminativi. { semplici Ettari 4 864 } { con piante legnose » 1 526 } 6 390	Per cento 32.8 } » 10.2 } 43.0	Prati e pascoli permanenti » 848	» 5.7	Colture specializz. di piante legnose » 2 950	» 19.9	Boschi compresi i castagneti » 1 898	» 12.8	Incolto produttivo » 2 760	» 18.6	» 14 846
Superficie agraria e forestale . Km. ² 148.46	» 95.3	Id. improduttiva » 7.40	» 4.7	Superficie territoriale » 155.86	» 100.0						

Qualità dei terreni e delle colture	Superfici						Denominazione dei prodotti	Unità di misura	Produzioni normali			
	integranti la superf. agr. e forest.			ripetute					dei terreni più produttivi	dei terreni meno produttivi	dell'intera superficie coltivata	
	Ettari	per cento		Ettari	per cento						per ettaro	per ettaro
		della superficie in rotazione	della superficie agraria e forestale		della superficie in rotazione	della superficie agraria e forestale						
Piante erbacee nei seminativi.												
Frumento	3 193	54.7	21.5	Granello	Quintali	18	8	13.7	43 745
Granoturco	684	11.7	4.6	Id.	»	30	10	18.4	12 600
Fagiuoli	2	Semi	»	10.0	20
Id. consociati al granturco	256	4.3	1.7	Id.	»	6	4	4.7	1 060
Fave	259	4.4	1.7	Id.	»	16	6	12.0	3 100
Id. nel vigneto	10	0.2	0.1	Id.	»	6	4	5.0	50
Veccia	118	2.0	0.8	Id.	»	12	5	9.2	1 060
Erba medica	578	9.9	3.9	Fieno	»	60	30	56.0	32 370
Trifoglio	651	11.2	4.4	Id.	»	45	25	35.0	22 790
Lupinella	255	4.4	1.7	Id.	»	45	22	30.0	7 650
Veccia da foraggio	100	1.7	0.7	Id.	»	20.0	2 000
Prato artificiale nell'anno di formazione	800	13.7	5.7	Strame ed erba ragg. a fieno	»	25.0	20 000
Erba intercalari (granturchino senape ecc.)	47	0.8	0.3	Erba	»	90.0	4 220
Erba nel vigneto	1 000	Id.	»	25.0	25 000
Tare produttive e improduttive.	251	..	1.7	Fieno	»	2.2	800
Spazi sotto le arborature, produttivi	299	..	2.0	Id.	»	5.0	1 500
Prati e pascoli permanenti.												
Prato permanente asciutto	87	..	0.6	Fieno	»	35	15	25.0	2 200
Id. id. irriguo	23	..	0.1	Id.	»	70	30	60.0	1 380
Terreni a pascolo nudo	619	..	4.2	Erba raggugl. a fieno	»	10	2	7.0	4 330
Id. id. boscato	119	..	0.8	Id.	»	9	3	6	720
Pascolo nell'incolto produttivo (zerbo nudo)	1 234	..	8.3	Id.	»	8	2	4	4 940
Pascolo nell'incolto produttivo (zerbo boscato)	1 526	..	10.3	Id.	»	5	2	3	4 580

Ripartizione dei seminativi

	Ettari	Per cento		Ettari	Per cento
Coltura dei cereali	3 877	66.4	Seminativi a colture in rotazione	5 840	91.4
Id. delle piante da foraggio	1 584	27.2	Id. a colture permanenti
Id. delle piante industriali	Tare e spazi sotto le arborature	550	8.6
Altre colture	379	6.4	Superficie dei seminativi	6 390	100.0
Riposi con o senza pascolo	Colture intercalari e di successivo raccolto	847	14.5
Superficie netta dei seminativi	5 840	100.0			

III COMPARTIMENTO — **LOMBARDIA****Provincia di PAVIA.****VOGHERESE.**

Popolazione (Censimento del 1911)		Bestiame (Censimento del 1908)		COMUNI COMPRESI NELLA ZONA.	
Numero	Abitanti		Capl		
Centri sopra 1000 abitanti.	Equini	490	Borgoratto Mormorolo.	Montù Berchielli.
Id. sotto id.	44	Bovini	4 567	Canevino.	Pizzocorno.
Popolazione agglomerata	5 211	Suini	452	Cecima.	Rocca de' Giorgi.
Id. sparsa	6 644	Ovini	704	Golferenzo.	Rocca Susella.
Popolazione totale	11 855			Lirio.	San Ponso Semola.
		Quintali 1.18 di peso vivo per ettaro della superficie agraria e forestale.		Montalto Pavese.	Staghiglione.
Abitanti per chilometro quadrato: 76.				Montecalvo Versiggia.	Trebbiano Nizza.
				Montesegale.	Volpara.

Qualità dei terreni e delle colture	Superfici					Denominazione dei prodotti	Unità di misura	Produzioni normali				
	integranti la superf. agr. e forest.			ripetute				dei terreni più produttivi	dei terreni meno produttivi	dell'intera superficie coltivata		
	Ettari	per cento		Ettari	per cento					per ettaro	complessive	
		della superficie in rotazione	della superficie agraria e forestale		della superficie in rotazione			della superficie agraria e forestale				
Piante legnose.												
Viti nei seminativi arborati	957	..	6.4	Uva	Quintali	40	20	32.0	30 600
Gelsi nei seminativi e nei prati arborati	246	..	1.6	Foglia	>	5.3	1 320
Gelsi sparsi	Id.	>	500
Fruttiferi nel seminativo arbor.	237	..	1.5	Frutta varie	>	60	8	19.0	4 500
Vigneto	2 947	..	19.9	Uva	>	70	40	48.0	141 450
Frutteto	2	Frutta varie	>	30.0	60
Canneto	1	Canne	Migliaia	60.0	60
Piante legnose nei seminativi e nel vigneto	4 360	..	29.3	Legna da ardere	Quintali	20	10	15.0	62 100
Piante legnose nelle tare produttive	Id. id.	>	300
Piante legnose nel pascolo boscato	119	..	0.8	Id. id.	>	5	5	5.0	550
Piante legnose nell'incolto (zerbo)	1 526	..	11.8	Legname da lavoro	>	0.2	700
Saliceto	1	Legna da ardere	>	4.1	6 170
Castagneto	412	..	2.8	Legname da lavoro	>	60.0	60
Bosco d'alto fusto	62	..	0.4	Castagne	>	20	3	6.0	2 470
Bosco misto	738	..	5.0	Legna da ardere	>	4.0	1 650
Bosco ceduo	605	..	4.1	Legname da lavoro	>	10.0	615
Ripa boscata	80	..	0.5	Legna da ardere	>	11.2	690
							Legname da lavoro	>	4.5	3 300
							Legna da ardere	>	14.4	10 570
							Legname da lavoro	>	1.7	920
							Legna da ardere	>	17.4	10 530
							Legname da lavoro	>	1.0	80
							Legna da ardere	>	13.2	1 080
Superficie complessiva agraria e forestale.	14 846											

Produzione dei foraggi

	Effettiva — Quintali	Ridotta a fieno normale — Quintali		Effettiva — Quintali	Ridotta a fieno normale — Quintali
Prato artificiale in rotazione	64 810	74 500	Paglia di frumento, avena, segale, orzo	85 700	34 300
Id. id. nell'anno di formazione	20 000	18 000	Cimature, sfogliature, scerbature, ecc.	10 000	3 000
Erbai intercalari ed erba nel vigneto	29 220	4 900	Strami	800
Tare produttive e spazi sotto le arborature.	2 300			
Prato permanente asciutto	2 200			
Id. id. irriguo	1 380	1 300	Totale	155 900
Terreni a pascolo	5 100			
Pascolo nell'incolto produttivo	9 500			
			Per ettaro della superficie agraria e forestale: Quintali 10.5		

GIACITURA: Colle piano.

ALTIMETRIA: 55-655.

NATURA DEL TERRENO: Alberese poco esteso a Sud di Pietra de' Giorgi. Conglomerati e galestri presso San Lorenzo e ad Est di Nazzano. Marne, molasse e arenarie spesso gessifere presso Godiasco, Barisono e Calvignano. Argille sabbiose e arenarie da Villa Salice lungo il margine delle colline sino a Santa Giulietta, poi a Broni e Montù Beccaria. Sabbie e argille alternanti a contatto colla pianura presso Codevilla, Montebello, Casteggio, Stradella ecc.

Superficie della zona e sua ripartizione

	Ettari	Per cento
Seminativi	6 357	21.8
{ semplici	6 786	23.2
{ con piante legnose	13 143	45.0
Prati e pascoli permanenti	1 621	5.5
Culture specializz. di piante legnose	12 229	41.9
Boschi compresi i castagneti	1 349	4.6
Incolto produttivo	886	3.0
	29 228	100.0
Superficie agraria e forestale . . Km. ²	292.28	95.0
Id. improduttiva	15.69	5.0
Superficie territoriale	307.97	100.0

Qualità dei terreni e delle colture	Superfici						Denominazione dei prodotti	Unità di misura	Produzioni normali			
	integranti la superf. agr. e forest.			ripetute					dei terreni più produttivi	dei terreni meno produttivi	dell'intera superficie coltivata	
	Ettari	per cento		Ettari	per cento				per ettaro	per ettaro	per ettaro	complesive
	della superficie in rotazione	della superficie agraria e forestale		della superficie in rotazione	della superficie agraria e forestale							
Plante erbacee nei seminativi.												
Frumento	6 417	53.8	22.0	Granello	Quintali	22	12	16.0	102 670
Id. nel vigneto	230	1.2	0.8	Id.	>	13	8	11.0	255
Granoturco	1 463	12.3	5.0	Id.	>	35	14	26.0	38 040
Fave	173	1.5	0.6	Semi	>	20	8	14.0	2 420
Id. nel vigneto	275	2.3	0.9	Id.	>	17	6	9.0	2 475
Fagioli	35	0.3	0.1	Id.	>	10	8	9.0	315
Id. nel granturco e nel vi- gneto	754	6.3	2.6	Id.	>	10	3	5.0	3 770
Ceci	3	Id.	>	8.0	25
Id. consociati	14	0.1	..	Id.	>	5.0	70
Patate	24	0.2	0.1	Tuberi	>	250	160	203.0	4 860
Id. consociate	20	0.2	0.1	Id.	>	200.0	4 000
Barbabietole da zucchero	34	0.3	0.1	Radici	>	380	350	360.0	12 310
Pomodori	8	0.1	Frutti	>	300	200	250.0	2 000
Medica	1 977	16.5	6.8	Fieno	>	95	40	72.0	142 345
Trifoglio	1 435	12.1	5.0	Id.	>	65	20	45.0	64 575
Lupinella	232	1.9	0.8	Id.	>	40	30	36.0	8 350
Veccia da foraggio	121	1.0	0.4	Id.	>	15	8	14.0	1 700
Prato artificiale nell'anno di for- mazione	2 400	20.1	8.2	Strame ed erba raggua- gliata a fieno	>	8.0	19 200
Orti	9	Ortaggi diversi	Lire	1200.0	10 800
Tare e spazi sotto le arborature	1 212	..	4.1	Fieno	Quintali	25.0	30 030
Prati e pascoli permanenti.												
Prato permanente asciutto	607	..	2.1	Fieno	>	45	25	35.0	21 245
Id. id. irriguo	521	..	1.8	Id.	>	75	35	65.0	34 565
Id. marciatorio	4	Id.	>	90.0	360
Terreni a pascolo nudo	238	..	0.8	Erba raggugliata a fieno	>	15	3	12.0	2 860
Id. id. boscato	251	..	0.8	Id.	>	10	1	7.0	1 760
Pascolo nello zerbo nudo	608	..	2.1	Id.	>	10	1	2.0	1 260
Id. id. boscato e ce- spugliato	278	..	0.9	Id.	>	0.5	150

Ripartizione dei seminativi

	Ettari	Per cento		Ettari	Per cento
Coltura dei cereali	7 880	66.1	Seminativi a colture in rotazione	11 922	90.6
Id. delle piante da foraggio	3 765	31.5	Id. a colture permanenti	9	0.1
Id. delle piante industriali	34	0.3	Tare e spazi sotto le arborature	1 212	9.3
Altre colture	243	2.1			
Riposi con o senza pascolo	Superficie dei seminativi	13 143	100.0
Superficie netta dei seminativi	11 922	100.0	Colture intercalari e di successivo raccolto	2 400	20.1

III COMPARTIMENTO — LOMBARDIA

Provincia di PAVIA.

STRADELLA.

Popolazione (Censimento del 1911)		Bestiame (Censimento del 1908)		COMUNI COMPRESI NELLA ZONA.	
Numero	Abitanti		Capi		
Centri sopra 1000 abitanti	10	Equini	3 321	Bosnasco - Broni - Calvignano - Canneto Pavese -	
Id. sotto id.	88	Bovini	9 199	Castana - Casteggio - Cigognola - Codevilla - Corvino	
Popolazione agglomerata	41 405	Suini	1 740	San Quirico - Donelasco - Godiasco - Montebello -	
Id. sparsa	22 528	Ovini	1 149	Montescano - Montù Beccaria - Mornico Losanna - Oliva	
Popolazione totale	63 933	Quintali 1.66 di peso vivo per ettaro della superficie agraria e forestale		Gessi - Pietra dè Giorgi - Redavalle - Retorbido - Ri- vanazzano - Rovescala - San Damiano al Colle - Santa Giulietta - Santa Maria della Versa - Stradella - Tor- razza Coste - Torre del Monte - Torricella Verzate - Zenevredo.	

Abitanti per chilometro quadrato: 208.

Qualità dei terreni e delle colture	Superfici					Denominazione dei prodotti	Unità di misura	Produzioni normali					
	integranti la superf. agr. e forest.		ripetute					dei terreni più produttivi	dei terreni meno produttivi	dell'intera superficie coltivata			
	Ettari	per cento		Ettari	per cento					per ettaro	per ettaro	per ettaro	complessive
		della superficie in rotazione	della superficie agraria e forestale		della superficie in rotazione			della superficie agraria e forestale					
Piante legnose.													
Viti nei seminativi arborati	2 784	..	9.5	Uva	Quintali	50	15	35.0	97 440	
Gelsi nei seminativi e nei prati. Id. sparsi	4 030	..	12.8	Foglia	>	9	2	7.5	30 225	
Fruttiferi nei seminativi e nei prati	31	..	0.1	Id.	>	3 110	
Gelseto	10	Frutta varie	>	10	8	8.1	250	
Vigneto	12 170	..	41.7	Foglia	>	90	30	70.0	700	
Frutteto	14	..	0.1	Uva	>	100	50	63.0	766 710	
Canneto	35	..	0.1	Frutta	>	40.0	560	
Piante legnose nei seminativi, nei prati e nei vigneti	19 476	..	66.6	Canne	Migliaia	25	4	17.8	624	
Piante legnose nell'incolto pro- duttivo (zerbo boscato e cespugliato)	278	..	0.9	Legna da ardere	Quintali	25	1	15.3	298 011	
Castagneto	43	..	0.1	Legname da lavoro	>	110	
Bosco d'alto fusto	69	..	0.2	Legna da ardere	>	10	1	3.3	1 190	
Bosco misto	815	..	2.8	Castagne	>	20	5	8.0	345	
Bosco ceduo	308	..	1.1	Legname da lavoro	>	9.0	595	
Ripa boscata	114	..	0.4	Legna da ardere	>	10.0	760	
							Legname da lavoro	>	4.0	3 260	
							Legna da ardere	>	12.0	11 000	
							Legname da lavoro	>	30	
							Legna da ardere	>	12.0	4 620	
							Legname da lavoro	>	1.0	115	
							Legna da ardere	>	15.0	1 710	
Superficie complessiva agraria e forestale	29 228												

Produzione dei foraggi

	Effettiva		Ridotta a fieno normale			Effettiva		Ridotta a fieno normale	
	Quintali	Quintali	Quintali	Quintali		Quintali	Quintali	Quintali	Quintali
Prato artificiale in rotazione	216 970	249 500	Paglie di frumento, avena, segale, orzo	205 800	82 300				
Id. id. nell'anno di formazione	19 200	17 300	Cimature, sfogliature, scerature, ecc.	30 000	7 100				
Tare produttive e spazi sotto le arborate	30 300	Strami	9 000				
Prato permanente asciutto	21 200							
Id. id. irriguo	34 565	32 800	Totale	455 900				
Id. marcitorio	400							
Terreni a pascolo	4 600							
Pascolo nell'incolto produttivo	1 400							

Per ettaro della superficie agraria e forestale: Quintali 15.6.

GIACITURA: Piano.		Superficie della zona e sua ripartizione			
ALTIMETRIA: 55-120.		Seminativi . . . } semplici Ettari 8 535		Per cento 30.2	
NATURA DEL TERRENO: Ghiaie lungo la Staffora sino a San Gaudenzio, lungo il Coppa, il Verla e il Bardonezzo ed ai piedi delle colline. Sabbie argillose a Rivanazzano, dalla Staffora a Calcababbio e da Casteggio al Bordonezza lungo la collina. Argille sabbiose a W di Voghera e tra il Coppa, la Versa ed il Po, Marna presso Port'Albera. Sabbie argillose nel rimanente tratto della pianura.		} con piante legnose » 13 748		} 79.3	
		Prati e pascoli permanenti » 1 928		» 6.9	
		Colture specializz. di piante legnose » 1 310		» 4.6	
		Boschi compresi i castagneti » 2 307		» 8.2	
		Incolto produttivo » 290		» 1.0	
		» 28 118		» 100.0	
		Superficie agraria e forestale . Km. ² 281.18		» 90.3	
		Id. improduttiva » 29.00		» 9.7	
		Superficie territoriale » 310.18		» 100.0	

Qualità dei terreni e delle colture	Superfici						Denominazione dei prodotti	Unità di misura	Produzioni normali			
	integranti la superf. agr. e forest.			ripetute					dei terreni più produttivi	dei terreni meno produttivi	dell'intera superficie coltivata	
	Ettari	per cento		Ettari	per cento				— per ettaro	— per ettaro	per ettaro	complessive
		della superficie in rotazione	della superficie agraria e forestale		della superficie in rotazione	della superficie agraria e forestale						
Piante erbacee nei seminativi.												
Frumento	9 046	45.0	32.2	Granello	Quintali	24	12	19.0	171 875
Avena	210	1.0	0.7	Id.	»	22	15	17.0	3 570
Granturco	4 057	20.2	14.4	Id.	»	50	16	28.0	113 595
Fagioli consociati col granturco	720	2.1	2.5	Id.	»	10	5	6.0	4 320
Fave	1	Id.	»	15	15	15.0	15
Veccia	12	Id.	»	10	9	9.0	110
Id. consociata	5	Id.	»	5.0	25
Patate	102	0.5	0.4	Tuberi	»	250	150	230.0	23 460
Barbabietole da zucchero	48	0.2	0.2	Radici	»	370	300	340.0	16 350
Medica	4 081	20.3	14.6	Fieno	»	130	45	80.0	326 480
Trifoglio	2 466	12.4	8.8	Id.	»	60	30	50.0	123 300
Veccia da foraggio	75	0.4	0.3	Id.	»	45	30	32.0	2 400
Prato artificiale nell'anno di formazione	2 630	13.1	9.3	Strame ed erba raggugliata a fieno	»	15.0	39 450
Orti	69	..	0.2	Ortaggi diversi	Lire	2 000.0	138 000
Tare e spazi produttivi	1 316	..	4.7	Fieno	»	20.0	27 000
Id. id. improduttivi	800	..	2.8	—	—
Prati e pascoli permanenti.												
Prato permanente asciutto	197	..	0.7	Fieno	Quintali	50	30	36.0	7 065
Id. id. irriguo	1 202	..	4.3	Id.	»	75	50	70.0	86 215
Terreni a pascolo nudo	282	..	1.0	Erba raggugliata a fieno	»	30	10	15.0	4 200
Id. id. boscato	247	..	0.9	Id.	»	20	10	12.0	2 965
Incolto produttivo (zerbo e zerbo cespugliato)	228	..	0.8	Id.	»	10	2	4.0	1 000
Id. (palude e stagno)	62	..	0.2	Strame	»	30	15	20.0	1 240

Ripartizione dei seminativi

	Ettari	Per cento		Ettari	Per cento
Coltura dei cereali	13 313	66.2	Seminativi a colture in rotazione	20 098	90.3
Id. delle piante da foraggio	6 622	33.1	Id. a colture permanenti	69	0.3
Id. delle piante industriali	48	0.2	Tare e spazi sotto le arborature	2 116	9.4
Altre colture	115	0.5	Superficie dei seminativi	22 283	100.0
Riposi con o senza pascolo			
Superficie netta dei seminativi	20 098	100.0	Colture intercalari e di successivo raccolto	2 630	13.1

III COMPARTIMENTO — **LOMBARDIA****Provincia di PAVIA.****BASSO VOGHERESE.**

<i>Popolazione</i> (Censimento del 1911)		<i>Bestiame</i> (Censimento del 1908)		COMUNI COMPRESI NELLA ZONA
Numero	Abtanti	Capl		
Centri sopra 1000 abitanti	10	Equini	2 941	Albaredo Arnaboldi - Arena Po - Barbiano - Bastida dei Dossi - Bastida Pancarana - Bottarone - Branzuzzo - Bressana - Campospinoso - Casanova Lonati - Casatisma - Casei Gerola - Castelletto Po - Cervesina - Corana - Cornale - Lungavilla - Mezzanino - Pancarana - Pinarolo Po - Pizzale - Portalbera - Rea - Robecco Pavese - San Cipriano Po - Silvano Pietra - Verretto - Verrua Siccomario - Voghera.
Id. sotto id.	50	Bovini	11 784	
Popolazione agglomerata	42 231	Suini	1 278	
Id. sparsa	17 765	Ovini	1 160	
Totale della popolazione	59 996	Quintali 2.42 di peso vivo per ettaro della superficie agraria e forestale		
Abitanti per chilometro quadrato: 193.				

<i>Qualità dei terreni e delle colture</i>	<i>Superfici</i>						<i>Denominazione dei prodotti</i>	<i>Unità di misura</i>	<i>Produzioni normali</i>			
	<i>integranti la superf. agr. e forest.</i>			<i>ripetute</i>					<i>dei terreni più produttivi</i>	<i>dei terreni meno produttivi</i>	<i>dell'intera superficie coltivata</i>	
	<i>Ettari</i>	<i>per cento</i>		<i>Ettari</i>	<i>per cento</i>				— <i>per ettaro</i>	— <i>per ettaro</i>	<i>per ettaro</i>	<i>complessive</i>
		<i>della superficie in rotazione</i>	<i>della superficie agraria e forestale</i>		<i>della superficie in rotazione</i>	<i>della superficie agraria e forestale</i>						
Plante legnose.												
Viti nei seminativi e nei prati arborati	5 554	..	19.7	Uva	Quintali	40	10	21.4	120 000
Gelsi nei seminativi e nei prati arborati	8 255	..	29.3	Foglia	>	10	2	8.0	66 000
Gelsi sparsi	Id.	>	6 000
Vigneto	1 271	..	4.5	Uva	>	80	60	67.0	85 160
Frutteto	34	..	0.1	Frutta varie	>	30.0	1 020
Canneto	5	Canne	Migliaia	100.0	500
Plante sparse nei seminativi, vigneti e prati	15 111	..	53.7	Legna da ardere	Quintali	30	2	10.0	151 110
Plante sparse nel pascolo boscato	247	..	0.8	Id.	>	20	5	7.0	1 730
Id. id. nell'incolto produttivo	229	..	0.8	Id.	>	16.0	3 720
Bosco d'alto fusto	176	..	0.6	Legname da lavoro	>	30.0	5 300
Id. ceduo	1 961	..	7.0	Legna da ardere	>	30.0	5 300
Id. misto	75	..	0.3	Legna da ardere	>	90	15	70.0	137 270
Ripa boscata	95	..	0.3	Pali	Migliaia	120
							Vimini	>	480
							Legname da lavoro	Quintali	20.0	1 500
							Legna da ardere	>	28.0	2 100
							Id.	>	38.0	3 610
Superficie complessiva agraria e forestale.	28 118											

Produzione dei foraggi

	<i>Effettiva</i> — <i>Quintali</i>	<i>Ridotta a fieno normale</i> — <i>Quintali</i>		<i>Effettiva</i> — <i>Quintali</i>	<i>Ridotta a fieno normale</i> — <i>Quintali</i>
Prato artificiale in rotazione	452 180	520 000	Pascolo nell'incolto produttivo	1 000
Id. id. nell'anno di formazione	39 450	35 500	Paglie di frumento, avena, segale, orzo	350 880	122 800
Tare e spazi produttivi	27 000	Cimature, sfogliature, scerbature, ecc.	100 000	25 000
Prato permanente asciutto	7 100	Strami	35 000
Id. id. irriguo	86 215	81 900	Totale	862 500
Terreni a pascolo	7 200	Per ettaro della superficie agraria e forestale: Quintali 30.6.		

GIACITURA: Piano.		Superficie della zona e sua ripartizione								
ALTIMETRIA: 80-130.										
NATURA DEL TERRENO: Sabbie sciolte presso Olevano. Ghiaie e sabbie lungo l'Agogna e lungo il Sesia. Ghiaie minute a Confienza. Nel rimanente della zona sabbie più o meno argillose che diventano più argillose tra Sartirana e Gallivola e passano ad argille poco sabbiose a Nord di Pieve del Cairo.										
Seminativi . . .	{ semplici	Ettari 31 323	36 072	Per cento	79.5	91.6				
	{ con piante legnose	» 4 749								
Prati e pascoli permanenti	»	» 1 894					»	»	»	4.8
Colture specializz. di piante legnose	»	»					»	»	»	..
Boschi compresi i castagneti	»	» 1 415					»	»	»	3.6
Incolto produttivo	»	»					»	»	»	..
			39 381			100.0				
Superficie agraria e forestale . Km. ²		393.81			93.5					
Id. improduttiva		27.26			6.5					
Superficie territoriale		421.07			100.0					

Qualità dei terreni e delle colture	Superfici						Denominazione dei prodotti	Unità di misura	Produzioni normali			
	integranti la superf. agr. e forest.			ripetute					dei terreni più produttivi	dei terreni meno produttivi	dell'intera superficie coltivata	
	Ettari	per cento		Ettari	per cento						per ettaro	per ettaro
		della superficie in rotazione	della superficie agraria e forestale		della superficie in rotazione	della superficie agraria e forestale						
Piante erbacee nel seminativo.												
Frumento	5 919	20.2	15.0	Gracchia	Quintali	17	7	14.6	86 973
Segale	1 547	5.3	3.9	Id.	»	17	8	11.7	18 209
Avena	1 830	6.3	4.6	Id.	»	15.0	27 489
Risaia da vicenda	8 958	30.7	22.8	Id. (risone)	»	37.8	339 442
Granoturco	1 614	5.5	4.1	Id.	»	29.4	47 556
Fagioli	264	1.0	0.7	Id.	»	12	3	6.2	1 660
Lupini	44	0.1	Semi	»	7	5	5.6	250
Patate	1	Tuberl	»	430.0	430
Ravizzone da seme	315	1.1	0.8	Semi	»	13	4	5.4	1 725
Pomodori e peperoni	4	Frutti	»	48	46	55.0	220
Aglio e cipolle	6	Bulbi	»	50	47	48.3	290
Piselli	3	Seme	»	24	14	20.0	60
Insalata e cavoli diversi	12	Piante	»	90	72	80.0	960
Prato artificiale in rotazione (trifoglio ladino e in piccolissima parte medica)	8 599	29.4	21.9	Fieno	»	97	73	83.6	718 928
Id. id. nell'anno di formazione (spianata)	3 600	12.3	9.1	Strame ed erba ragg. a fieno	»	15.0	55 000
Erbai intercalari	759	2.6	1.9	Erba	»	130.0	98 670
Seminativo a riposo	109	0.4	0.3	—	—
Risaia stabile	3 044	..	7.8	Granello (risone)	Quintali	32	20	27.6	84 250
Tare	1 726	..	4.4	Fieno	»	16.2	28 000
produttive							—	—
improduttive	2 077	..	5.3						

Ripartizione dei seminativi.

	Ettari	Per cento		Ettari	Per cento
Coltura dei cereali	19 868	68.0	Seminativi a colture in rotazione	29 225	81.0
Id. delle piante da foraggio	8 599	29.4	Id. a colture permanenti	3 044	8.4
Id. delle piante industriali	315	1.1	Tare e spazi sotto le arborature	3 803	10.6
Altre colture	334	1.1			
Riposi con o senza pascolo	109	0.4	Superficie dei seminativi	36 072	100.0
Superficie netta dei seminativi	29 225	100.0	Colture intercalari e di successivo raccolto	4 359	14.9

III COMPARTIMENTO — **LOMBARDIA**Provincia di **PAVIA**.**LOMELLINA OCCIDENTALE.**

Popolazione (Censimento del 1911).		Bestiame (Censimento del 1908).		COMUNI COMPRESI NELLA ZONA.	
Numero	Abitanti	Capl			
Centri sopra 1000 abitanti.	14	Rquini	2 630	Candia Lomellina - Castellaro de' Giorgi - Castello	
Id. sotto id.	21	Bovini	23 662	d'Agogna - Castelnovetto - Cerretto Lomellino - Con-	
Popolazione agglomerata.	47 483	Suini	9 598	fienza - Cozzo - Galliavola - Guido - Langosco - Lo-	
Id. sparsa	15 653	Ovini	1 143	mello - Mede - Nicorvo - Olevano di Lomellina - Otto-	
Popolazione totale	63 136	Quintali 2.74 di peso vivo per ettaro		biano - Palestro - Robbio - Rosasco - Sant'Angelo	
Abitanti per chilometro quadrato 150.		della superficie agraria e forestale .		Lomellina - Semiana - Terrasa - Valeggio - Valle	
				Lomellina - Velezzo Lomellina - Villa Biscossi - Zeme.	

Qualità dei terreni e delle colture	Superfici						Denominazione dei prodotti	Unità di misura	Produzioni normali			
	integranti la superf. agr e forest.			ripetute					dei terreni più produttivi	dei terreni meno produttivi	dell'intera superficie coltivata	
	Ettari	per cento		Ettari	per cento				per ettaro	per ettaro	per ettaro	complessive
		della superficie in rotazione	della superficie agraria e forestale		della superficie in rotazione	della superficie agraria e forestale						
Prati e pascoli permanenti.												
Prato marcitorio.	1 703	..	4.3	Fieno	Quintali	140	95	107.5	183 120
Tare							Id.	"	35.7	4 000
produttive	112	..	0.3	—	"
Improduttive	79	..	0.2						
Piante legnose.												
Gelsi nei seminativi e nei prati arborati	4 708	..	11.9	Foglia	"	7.0	33 440
Piante legnose nei seminativi e nei prati	4 708	..	11.9	Legna da ardere	"	3.7	17 400
Bosco d'alto fusto misto.	360	..	0.9	Legname da lavoro.	"	75	35	70.2	25 301
Bosco ceduo.	18	Legna da ardere	"	40	30	46.3	16 770
Bosco misto.	444	..	1.1	Id. id.	"	140.0	2 520
Ripa boscata	593	..	1.6	Id. id.	"	140	100	125.3	55 660
Id. id.							Id. id.	"	140	100	137.2	81 380
Superficie complessiva agraria e forestale	39 381											

Produzione dei foraggi.

	Effettiva — Quintali	Ridotta a fieno normale — Quintali		Effettiva — Quintali	Ridotta a fieno normale — Quintali
Prato artificiale in rotazione	718 928	790 800	Paglia di frumento, avena, segale, orzo.	227 600	75 900
Id. id. nell'anno di formazione	55 000	49 500	Cimature, sfogliature, scerbature, ecc.	17 300	4 300
Erbai intercalari	98 670	16 400	Strami	534 000	107 000
Tare produttive	32 000	Totale	1 259 000
Prato marcitorio	183 100	Per ettaro della superficie agraria e forestale: Quintali 31.9.		

GIACITURA: Piano.

ALTIMETRIA: 65-125.

NATURA DEL TERRENO: Sabbie sciolte attorno a Gambolò, a Garlasco, ecc. Ghiaie e sabbie molto estese lungo la riva destra del Ticino e lungo il Terdoppio. Il rimanente è sabbia più o meno argillosa.

Superficie della zona e sua ripartizione

Seminativi	semplici	Ettari 29 654	} 39 001	Per cento	64.4	} 84.6
	con piante legnose	9 347				
Prati e pascoli permanenti			2 354			5.1
Colture specializz. di piante legnose			287			0.6
Boschi compresi i castagneti			4 506			9.7
Incolto produttivo
			46 148			100.0
Superficie agraria e forestale. Km. ²		461.48			92.9	
Id. improduttiva		35.23			7.1	
Superficie territoriale		496.71			100.0	

Qualità dei terreni e delle colture	Superfici						Denominazione dei prodotti	U n i t à di misura	Produzioni normali			
	integranti la superf. agr. e forest.			ripetute					dei terreni più produttivi	dei terreni meno produttivi	dell'intera superficie coltivata	
	Ettari	per cento		Ettari	per cento				— per ettaro	— per ettaro	per ettaro	complessive
		della superficie in rotazione	della superficie agraria e forestale		della superficie in rotazione	della superficie agraria e forestale						
Piante erbacee nei seminativi.												
Fumento	5 888	17.6	12.8	Granello	Quintali	18	10	14.3	84 230
Segale	4 769	14.2	10.3	Id.	>	14	2	10.0	47 700
Avena	2 187	6.5	4.7	Id.	>	19	12	14.7	32 270
Risala da vicenda	6 321	18.8	13.7	Id. (risone)	>	45	20	37.9	239 890
Granoturco	2 317	6.9	5.0	Id.	>	38	13	29.4	68 340
Fagioli	989	2.9	2.1	Semi	>	16	2	6.0	5 975
Piselli	23	0.1	0.1	Id.	>	16	10	11.1	256
Lupini	235	0.7	0.5	Id.	>	10	3	5.4	1 275
Patate	22	0.1	Tuberi	>	250	220	229.8	5 090
Ravizzone	276	0.8	0.6	Seme	>	8	4	5.3	1 460
Pomodori	67	0.2	0.2	Frutti	>	60	46	46.2	3 090
Peperoni	15	Id.	>	70	70	70.0	1 030
Cavoli diversi	68	0.2	0.2	Teste	>	90	90	90.0	6 165
Aglio e cipolle	3	Bulbi	>	47	47	47.0	150
Cocomeri	80	0.2	0.2	Frutti	>	450	280	313.0	27 600
Asparagi	53	0.2	0.1	Turioni	>	10	9	9.9	530
Insalate diverse	20	0.1	Piante	>	70.0	1 400
Prato artificiale in rotazione (trifoglio ladino e in piccolissima parte medica)	9 112	27.2	19.8	Fieno	>	90	65	80.7	736 040
Id. id. nell'anno di formazione (spianata)	3 700	11.0	8.0	Strame e erba raggugliata a fieno	>	20	10	15.0	60 000
Erbai intercalari	837	2.4	1.8	Erba	>	156.0	130 200
Seminativo a riposo	1 119	3.3	2.4	—	>
Risala stabile	1 971	..	4.3	Granello (risone)	>	30	19	26.9	52 790

Ripartizione dei seminativi

	Ettari	Per cento		Ettari	Per cento
Coltura dei cereali	21 482	64.0	Seminativi a colture in rotazione	33 564	85.9
Id. delle piante da foraggio	9 112	27.2	Id. a colture permanenti	1 971	5.1
Id. delle piante industriali	276	0.8	Tare e spazi sotto le arborature	3 466	9.0
Altre colture	1 575	4.7	Superficie dei seminativi	39 001	100.0
Riposi con o senza pascolo	1 119	3.3			
Superficie netta dei seminativi	33 564	100.0	Colture intercalari e di successivo raccolto	4 537	13.4

LOMELLINA ORIENTALE.

Popolazione (Censimento del 1911)		Bestiame (Censimento del 1908)		COMUNI COMPRESI NELLA ZONA.	
Numero	Abitanti		Capi		
Centri sopra 1000 abitanti.	13	Equini	4 131	Albonese	Groppello Cairoli
Id. sotto id.	23	Bovini	31 346	Borgo San Siro	Mortara
Popolazione agglomerata.	72 997	Suini	10 789	Cassolnovo	Parona
Id. sparsa.	22 036	Ovini	602	Cernago	San Giorgio di Lomellina
Popolazione totale	95 033			Cilavegna.	Tromello
				Dorno	Vigevano
				Gambolò	Zerbolò
				Garlasco	
				Gravellona	
Abitanti per chilometro quadrato: 191.		Quintali 3.06 di peso vivo per ettaro della superficie agraria e forestale.			

Qualità dei terreni e delle colture	Superfici						Denominazione dei prodotti	Unità di misura	Produzioni normali			
	integranti la superf. agr. e forest.			ripetute					dei terreni più produttivi	dei terreni meno produttivi	dell'intera superficie coltivata	
	Ettari	per cento		Ettari	per cento				per ettaro	per ettaro	per ettaro	complessive
		della superficie in rotazione	della superficie agraria e forestale		della superficie in rotazione	della superficie agraria e forestale						
Tare	I 632	..	3.6	Fieno	Quintali	20	12	14.2	23 825
Id. improduttive.	I 834	..	4.0	—	—
Prati e pascoli permanenti.												
Prato permanente irriguo	I 63	..	0.4	Fieno	»	90	60	70.0	11 410
Id. marcitorio	I 907	..	4.1	Id.	»	110	90	107.6	205 370
Id. sortumoso	30	..	0.1	Id.	»	50	50	50.0	1 500
Tare	I 62	..	0.3	Id.	»	20	12	14.0	2 268
Id. improduttive	92	..	0.2	—	»
Plante legnose.												
Viti nei seminativi arborati	304	..	0.6	Uva	»	16	8	11.5	2 610
Gelsi nei seminativi arborati	8 459	..	18.3	Foglia	»	15	3	5.2	44 370
Fruttiferi sparsi	455	..	0.9	Frutta varie	»	20	2	11.3	5 175
Vigneto	287	..	0.6	Uva	»	40	22	35.5	10 188
Piante legnose nei seminativi e nel vigneto	8 946	..	19.4	Legna da ardere	»	2.9	26 090
Castagneto	87	..	0.2	Castagne	»	35	8	12.2	1 070
Bosco d'alto fusto	I 329	..	2.9	Legname da lavoro	»	70	50	63.0	83 727
Id. ceduo	I 114	..	2.4	Legna da ardere	»	25.0	33 225
Id. misto	I 313	..	2.8	Legna da ardere	»	80.2	89 390
Ripa boscata	663	..	1.4	Legname da lavoro	»	60	20	22.0	28 886
Id. misto	Legna da ardere	»	50.0	65 650
Superficie complessiva agraria e forestale	46 148						Legna da ardere	»	140	100	124.0	82 340

Produzione dei foraggi.

	Effettiva — Quintali	Ridotta a fieno normale — Quintali		Effettiva — Quintali	Ridotta a fieno normale — Quintali
Prato artificiale in rotazione.	736 040	809 600	Paglia di frumento, avena, segale, orzo.	271 120	90 400
Id. id. nell'anno di formazione.	60 000	54 000	Cimature, sfogliature, scerbature, ecc.	150 300	37 600
Erbai intercalari	130 200	21 700	Strami	277 360	69 300
Tare produttive	26 100			
Prato permanente irriguo	11 410	10 800	Totale	1 326 100
Id. marcitorio	205 400			
Id. sortumoso	1 500	1 200	Per ettaro della superficie agraria e forestale: Quintali 28.7.		

		Superficie della zona e sua ripartizione			
		Ettari	Per cento	Ettari	Per cento
GIACITURA: Piano.					
ALTIMETRIA: 70-105.					
NATURA DEL TERRENO: Zona quasi esclusivamente costituita da sabbie un poco argillose e sabbiose a Est di Sartirana.					
Seminativi	{ semplici con piante legnose	9 164 1 717	10 881	69.4 13.0	} 82.4
Prati e pascoli permanenti			705		
Culture specializz. di piante legnose			8		..
Boschi compresi i castagneti			1 598		12.2
Incolto produttivo
			13 192		100.0
Superficie agraria e forestale		Km. ² 131.92		89.9	
Id. improduttiva		14.83		10.1	
Superficie territoriale		146.75		100.0	

Qualità dei terreni e delle colture	Superfici						Denominazione dei prodotti	Unità di misura	Produzioni normali			
	integranti la superf. agr. e forest.			ripetute					dei terreni più produttivi	dei terreni meno produttivi	dell'intera superficie coltivata	
	Ettari	per cento		Ettari	per cento				per ettaro	per ettaro	per ettaro	complessive
		della superficie in rotazione	della superficie agraria e forestale		della superficie in rotazione	della superficie agraria e forestale						
Piante erbacee nei seminativi.												
Frumento	2 207	23.1	16.7	Granello	Quintali	20	10	15.3	33 947
Segale	336	3.5	2.5	Id.	>	16	5	8.4	2 841
Avena	625	6.7	4.7	Id.	>	18	10	14.8	9 281
Risala a vicenda	2 333	24.4	17.7	Id. (risone)	>	39	20	33.3	77 888
Granoturco	860	9.0	6.5	Id.	>	33	12	27.6	23 774
Fagioli	90	1.0	0.7	Semi	>	5.9	540
Lupini	58	0.7	0.4	Id.	>	5.1	300
Ravizzone	113	1.1	0.9	Id.	>	4.7	532
Pomodori e peperoni	11	0.1	0.1	Frutti	>	53.5	590
Insalata e cavoli diversi	19	0.1	0.2	Piante	>	86.2	1 640
Aglio e cipolle	6	Bulbi	>	45.0	270
Prato artificiale in rotazione (trifoglio ladino e in piccolissima parte medica)	2 882	30.2	21.9	Fieno	>	85	40	82.1	236 552
Id. id. nell'anno di formazione (spianata)	920	9.1	7.0	Strame ed erba ragg. a fieno	>	20.6	19 000
Erba intercalari	233	2.7	1.7	Erba	>	130.0	30 290
Seminativi a riposo	11	0.1	0.1	—	>
Risala stabile	268	..	2.0	Granello (risone)	>	30	20	25.2	6 780
Tare	481	..	3.6	Fieno	>	11.9	5 760
{ produttive	—	>
{ improduttive	581	..	4.4						

Ripartizione dei seminativi.

	Ettari		Per cento		
	Ettari	Per cento	Ettari	Per cento	
Coltura dei cereali	6 361	66.7	Seminativi a colture in rotazione	9 551	87.7
Id. delle piante da foraggio	2 882	30.2	Id. a colture permanenti	268	2.5
Id. delle piante industriali	113	1.1	Tare e spazi sotto le arborature	1 062	9.8
Altre colture	184	1.9	Superficie dei seminativi	10 881	100.0
Riposi con o senza pascolo	11	0.1	Colture intercalari e di successivo raccolto	1 153	11.8
Superficie netta dei seminativi	9 551	100.0			

III COMPARTIMENTO — LOMBARDIA

Provincia di PAVIA.

LOMELLINO.

Popolazione (Censimento del 1911)			Bestiame (Censimento del 1908)		COMUNI COMPRESI NELLA ZONA.	
	Numero	Abitanti		Capi		
Centri sopra 1000 abitanti.	6		Equini.	972	Breme.	Pieve del Cairo.
Id. sotto id.	11		Bovini.	6 420	Frascarolo.	Sartirana di Lomellina.
Popolazione agglomerata	16	143	Suini.	1 722	Gambarana.	Suardi.
Id. sparsa	4	017	Ovini	334	Mezzana Bigli.	Torre Beretti.
Popolazione totale	20	160	Quintali 2.18 di peso vivo per ettaro della superficie agraria e forestale.			
Abitanti per chilometro quadrato: 137.						

Qualità dei terreni e delle colture	Superfici						Denominazione dei prodotti	Unità di misura	Produzioni normali			
	integranti la superf. agr. e forest.			ripetute					dei terreni più produttivi	dei terreni meno produttivi	dell'intera superficie coltivata	
	Ettari	per cento		Ettari	per cento				per ettaro	per ettaro	per ettaro	complessive
		della superficie in rotazione	della superficie agraria e forestale		della superficie in rotazione	della superficie agraria e forestale						
Prati e pascoli permanenti.												
Prato marcitorio.	632	..	4.9	Fieno	Quintali	110	105	109.1	68 960
Tare	40	..	0.3	Id.	>	133.5	5 340
							Improduttive	33	..	0.2
Piante legnose.												
Viti nei seminativi arborati	31	..	0.2	Uva	>	15.1	470
Gelsi id. id.	1 599	..	12.2	Foglia	>	8	4	6.7	10 720
Fruttiferi nel vigneto e nei sem.	67	..	0.5	Frutta varie	>	11.7	790
Vigneto	8	Uva	>	30.0	240
Plante legnose nei seminativi e nel vigneto	1 666	..	12.6	Legna da ardere	>	4	2	2.9	4 900
Bosco d'alto fusto misto.	659	..	5.0	Legname da lavoro	>	80	60	60.6	39 962
Bosco ceduo dolce.	38	..	0.3	Legna da ardere	>	40	30	25.9	17 090
Id. id. misto	761	..	5.8	Id. id.	>	140.0	5 320
Ripa l'oscata	140	..	1.1	Id. id.	>	140	80	123.6	94 120
Id. id.	Id. id.	>	120.5	16 880
Superficie complessiva agraria e forestale	13 192											

Produzione dei foraggi

	Effettiva	Ridotta		Effettiva	Ridotta
	Quintali	a fieno normale Quintali		Quintali	a fieno normale Quintali
Prato artificiale in rotazione.	236 552	260 200	Paglie di frumento, avena, segale, orzo.	59 140	19 700
Id. id. nell'anno di formazione.	19 000	17 100	Cimature, sfogliature, scerbature, ecc.	3 900	1 000
Erbai	30 290	5 000	Strami	96 500	24 000
Tare produttive.	11 100	Totale	467 100
Prato marcitorio	69 000	Per ettaro della superficie agraria e forestale: Quintali 30.8.		

GIACITURA: Piano. ALTIMETRIA: 75-95. NATURA DEL TERRENO: Ghiaie e sabbie lungo il Terdoppio e l'Agogna. Sabbie sciolte attorno ad Alagna. Sabbie più o meno argilose nel resto della zona.		Superficie della zona e sua ripartizione			
		Seminativi	semplici con piante legnose	Ettari	Per cento
		Prati e pascoli permanenti	2 511	66.2	
		Colture specializz. di piante legnose	832	21.9	
		Boschi compresi i castagneti	239	6.3	
		Incolto produttivo	22	0.6	
			141	3.7	
			49	1.3	
			3 794	100.0	
		Superficie agraria e forestale. Km. ²	37 94	95.5	
		Id. improduttiva	1.80	4.5	
		Superficie territoriale	39.74	100.0	

Qualità dei terreni e delle colture	Superfici						Denominazione dei prodotti	Unità di misura	Produzioni normali			
	integranti la superf. agr. e forest.			ripetute					dei terreni più produttivi	dei terreni meno produttivi	dell'intera superficie coltivata	
	Ettari	per cento		Ettari	per cento				— per ettaro	— per ettaro	per ettaro	complessive
		della superficie in rotazione	della superficie agraria e forestale		della superficie in rotazione	della superficie agraria e forestale						
Piante erbacee nei seminativi.												
Frumento	386	12.8	10.2	Granella	Quintali	20	8	14.2	5 492
Avena	134	4.4	3.5	Id.	>	20	8	14.4	1 925
Segale	197	6.5	5.2	Id.	>	13	6	7.2	1 414
Risala a vicenda	710	23.5	18.7	Id. (risone).	>	40	25	35.7	25 416
Granoturco	332	11.0	8.7	Id.	>	40	16	26.1	8 669
Id. cinquantino	14	0.3	0.4	Id.	>	7.0	98
Prato artificiale in rotazione (trifoglio ladino)	1 261	41.8	33.2	Fieno	>	95	40	78.4	99 395
Prato artificiale nell'anno di formazione (splanata)	583	19.3	15.4	Strame ed erba raggugliata a fieno	>	16.6	9 709
Erbai	108	3.7	2.8	Erba	>	120.0	12 960
Orti	4	Ortaggi diversi	Lire	1 200.0	4 800
Tare { produttive	118	..	3.1	Erba raggugl. a fieno	Quintali	10.0	1 118
{ improduttive	82	..	2.2	—	>
Spazi sotto le arborature, improduttivi	119	..	3.1	—	>
Prati e pascoli permanenti.												
Prato marcitario	204	..	5.4	Fieno	>	130	90	101.6	20 740
Terreni a pascolo	2	Erba raggugl. a fieno	>	6.0	12
Pascolo nell'incolto produttivo	49	..	1.3	Id.	>	3.4	165
Id. boscato	5	..	0.1	Id.	>	10.0	50
Tare { produttive	12	..	0.3	Fieno	>	10.0	120
{ improduttive	16	..	0.4	—	>

Ripartizione dei seminativi

	Ettari		Per cento		
	Ettari	Per cento	Ettari	Per cento	
Coltura dei cereali	1 759	58.2	Seminativi a colture in rotazione	3 020	90.3
Id. delle piante da foraggio	1 261	41.8	Id. a colture permanenti	4	0.1
Id. delle piante industriali	Tare e spazi sotto le arborature	319	9.6
Altre colture	Superficie dei seminativi	3 343	100.0
Riposi con o senza pascolo	Colture intercalari e di successivo raccolto	705	23.3
Superficie netta dei seminativi	3 020	100.0			

III COMPARTIMENTO — **LOMBARDIA****Provincia di PAVIA.****ED ALAGNA.**

<i>Popolazione</i> (Censimento del 1911)		<i>Bestiame</i> (Censimento del 1908)		COMUNI COMPRESI NELLA ZONA.
Numero	Abitanti		Capl	
Centri sopra 1000 abitanti.	3	Equini	296	Alagna — Ferrera Erbognone - Scaldasole.
Id. sotto id.	Bovini	2 526	
Popolazione agglomerata.	4 330	Suini	1 003	
Id. sparsa	1 205	Ovini	2	
Popolazione totale	5 535			
Abitanti per chilometro quadrato : 139.		Quintali 3.46 di peso vivo per ettaro della superficie agraria e forestale.		

<i>Qualità dei terreni e delle colture</i>	<i>Superfici</i>						<i>Denominazione dei prodotti</i>	<i>Unità di misura</i>	<i>Produzioni normali</i>			
	<i>integranti la superf. agr. e forest.</i>			<i>ripetute</i>					<i>dei terreni più produttivi</i>	<i>dei terreni meno produttivi</i>	<i>dell'intera superficie coltivata</i>	
	<i>Ettari</i>	<i>per cento</i>		<i>Ettari</i>	<i>per cento</i>				<i>per ettaro</i>	<i>per ettaro</i>	<i>per ettaro</i>	<i>complessive</i>
		<i>della superficie in rotazione</i>	<i>della superficie agraria e forestale</i>		<i>della superficie in rotazione</i>	<i>della superficie agraria e forestale</i>						
Plante legnose.												
Viti nei seminativi arborati	15	..	0.4	Uva	Quintali	20.0	300
Gelsi id. id.	790	..	20.8	Foglia	>	10	2	5.1	4 068
Vigneto	20	..	0.6	Uva	>	15.0	300
Gelseto	2	Foglia	>	40.0	80
Plante legnose nei seminativi e nel vigneto	827	Legna da ardere	>	4.0	3 310
Plante legnose nell'incolto produttivo (zerbo)	36	Id.	>	23.0	820
Bosco d'alto fusto.	44	..	1.2	Legname da lavoro.	>	30.0	1 320
Id. ceduo.	20	..	0.6	Legna da ardere	>	20.0	880
Id. misto	10	..	0.3	Id.	>	97.0	1 940
Ripa boscata	67	..	1.9	Id.	>	40.0	2 680
Superficie complessiva agraria e forestale	3 794											

Produzione dei foraggi

	<i>Effettiva</i> — <i>Quintali</i>	<i>Ridotta a fieno normale</i> — <i>Quintali</i>		<i>Effettiva</i> — <i>Quintali</i>	<i>Ridotta a fieno normale</i> — <i>Quintali</i>
Prato artificiale in rotazione.	99 395	114 300	Paglia di frumento, avena, segale, orzo.	15 012	4 500
Id. id. nell'anno di formazione	9 709	8 700	Cimature, sfogliature, scerbature, ecc.
Erbai	12 960	2 200	Strami	55 658	11 100
Tare produttive	1 200			
Prato marcitorio.	20 700			
Terreni a pascolo e pascolo nell'incolto produttivo.	..	200			
			Totale	162 900
			Per ettaro della superficie agraria e forestale: Quintali 42.9.		

		Superficie della zona e sua ripartizione			
GIACITURA: Piano.		Seminativi	Ettari	8 213	} 77.4
ALTIMETRIA: 60-90.		Prati e pascoli permanenti		3 084	
NATURA DEL TERRENO: Ghiaie lungo il Ticino. Zona prevalentemente sabbiosa nella parte meridionale; più argillosa verso la confluenza del Ticino.		Colture specializz. di piante legnose		737	} 4.9
		Boschi compresi i castagneti		64	
		Incolto produttivo		2 257	} 15.4
				276	
				14 631	100.0
		Superficie agraria e forestale . Km. ²		146.31	91.7
		Id. improduttiva		13.23	8.3
		Superficie territoriale		159.54	100.0

Qualità dei terreni e delle colture	Superfici						Denominazione dei prodotti	Unità di misura	Produzioni normali			
	integranti la superf. agr. e forest.			ripetute					dei terreni più produttivi	dei terreni meno produttivi	dell'intera superficie coltivata	
	Ettari	per cento		Ettari	per cento						per ettaro	per ettaro
		della superficie in rotazione	della superficie agraria e forestale		della superficie in rotazione	della superficie agraria e forestale						
Piante erbacee nei seminativi.												
Frumento	2 101	19.8	14.4	Granello	Quintali	35	7	16.6	34 897
Avena	564	5.3	3.9	Id.	>	30	8	16.5	9 327
Segale	480	4.5	3.3	Id.	>	20	4	10.9	5 272
Risala a vicenda	1 559	14.6	10.7	Id. (risone)	>	65	18	33.7	52 565
Granoturco	1 707	16.1	11.7	Id.	>	45	15	31.2	53 382
Prato artificiale in rotazione (trifoglio ladino e in piccola parte medica e trif. pratense)	4 181	39.2	28.6	Fieno	>	130	55	84.5	353 600
Id. id. nell'anno di formazione (splanata)	1 823	17.2	12.5	Stame ed erba ragg. a fieno	>	35	8	17.3	31 694
Erba intercalari	286	2.5	1.9	Erba	>	170.0	48 620
Risala stabile	26	..	0.2	Granello (risone)	>	30	27	29.3	762
Orti	3	Ortaggi diversi	Lire	1033.0	3 300
Seminativi a riposo	54	0.5	0.4	—	>
Tare	309	..	2.1	Fieno	Quintali	15.0	4 600
Spazi sotto le arborature, improduttivi	63	..	0.4	—	>
Prati e pascoli permanenti.												
Prato permanente irriguo	15	..	0.1	Fieno	>	110	105	107.3	1 610
Id. marcitorio	284	..	1.9	Id.	>	140	100	123.7	35 140
Id. sortumoso	4	Id.	>	40	40	40.0	160
Pascolo nei prati	128	..	0.8	Erba raggugli. a fieno	>	15	7	10.1	1 300
Terreni a pascolo	407	..	2.8	Id.	>	30	4	13.0	5 300
Pascolo nell'incolto produttivo (zerbo)	73	..	0.5	Fieno	>	12	3	4.5	333
Palude da stame	9	Stame	>	20	20	20.0	180
Tare	11	Fieno	>	15.0	170
Id. improduttive	16	..	0.1	—	>

Ripartizione dei seminativi

	Ettari	Per cento		Ettari	Per cento
Coltura dei cereali	6 411	60.3	Seminativi a colture in rotazione	10 646	94.2
Id. delle piante da foraggio	4 181	39.2	Id. a colture permanenti	29	0.3
Id. delle piante industriali	Tare e spazi sotto le arborature	622	5.5
Altre colture			
Riposi con o senza pascolo	54	0.5	Superficie dei seminativi	11 297	100.0
Superficie netta dei seminativi	10 646	100.0	Colture intercalari e di successivo raccolto	2 109	19.7

ALLA DESTRA DEL TICINO.

Popolazione (Censimento del 1911)		Bestiame (Censimento del 1908)		COMUNI COMPRESI NELLA ZONA.	
Numero Abitanti		Capl			
Centri sopra 1000 abitanti	5	Equini	1 342	Carbonara al Ticino.	Sannazzaro de' Burgondi
Id. sotto id.	18	Bovini	8 628	Cava Manara.	Sommo
Popolazione agglomerata	14 869	Suini.	2 544	Mezzana Rabattone.	Travacò Siccomario
Id. sparsa	7 140	Ovini	390	Pieve Albignola.	Villanova d'Ardenghi
Popolazione totale	22 009	Quintali 2.88 di peso vivo per ettaro della superficie agraria e forestale		San Martino Siccomario	Zinasco
Abitanti per chilometro quadrato: 138					

Qualità dei terreni e delle colture	Superfici					Denominazione dei prodotti	Unità di misura	Produzioni normali					
	integranti la superf. agr. e forest.		ripetute					dei terreni più produttivi	dei terreni meno produttivi	dell'intera superficie coltivata			
	Ettari	per cento	Ettari	per cento	per ettaro			per ettaro	per ettaro	complessive			
Plante legnose.													
Viti nei seminativi arborati	130	..	0.9	Uva	Quintali	37.5	4 884	
Gelsi id. id.	2 896	..	19.7	Foglia	>	15	6	7.8	22 548	
Fruttiferi sparsi nei seminativi	187	..	1.3	Frutta	>	0.3	70	
Vigneto	63	..	0.4	Uva	>	60	25	43.0	2 710	
Gelsato	I	Foglia	>	30.0	30	
Plante legnose nei seminativi, prati, vigneti e tare	2 979	..	20.4	Legna da ardere	>	7.0	20 859	
Plante legnose nei pascoli	151	..	1.0	Id.	>	32.5	4 910	
Id. id. nell'incolto pro- duttivo	276	..	1.9	Id.	>	10.0	2 760	
Bosco d'alto fusto	373	..	2.5	Legname da lavoro	>	46.9	17 515	
Bosco ceduo	I 653	..	11.3	Legna da ardere	>	5.9	2 220	
Bosco misto	40	..	0.3	Legna da ardere	>	87.6	144 835	
Ripa boscata	191	..	1.3	Legname da lavoro	>	30.0	1 200	
							Legna da ardere	>	30.0	1 200	
							Legname da lavoro	>	5.6	1 080	
							Legna da ardere	>	31.6	6 040	
Superficie complessiva agraria e forestale.	14 631												

Produzione dei foraggi

	Effettiva		Ridotta a fieno normale			Effettiva		Ridotta a fieno normale	
	Quintali	Quintali	Quintali	Quintali		Quintali	Quintali	Quintali	Quintali
Prato artificiale in rotazione	353 600	406 600	Terreni a pascolo	5 300				
Id. id. nell'anno di formazione	31 694	28 500	Pascolo nell'incolto produttivo	300				
Erba intercalari	48 620	8 100	Paglia di frumento, avena, segale, orzo	70.000	25 000				
Tare produttive	4 800	Cimature, sfogliature, scerbature, ecc.				
Prato permanente irriguo	I 610	I 500	Strami	140 000	28 000				
Id. marcitorio	35 100	Totale	544 600				
Id. sortumoso	160	100							
Pascolo nei prati	I 300	Per ettaro della superficie agraria e forestale: Quintali 37.2.						

GIACITURA: Piano.		Superficie della zona e sua ripartizione			
ALTIMETRIA: 60-110.					
NATURA DEL TERRENO: Sabbie sciolte e ghiaie lungo il Lambro meridionale e l'Olonza. Sabbie sciolte pure presso Torre del Mangano, Lardirago, Mirabello, Gerenzago. Sabbie argillose e argille nel resto della zona.		Seminativi . . . { semplici Ettari 28 421 } 28 671	Per cento 90.4	} 90.5	
		» con piante legnose » 250	» 0.1		
		Prati e pascoli permanenti » 2 475	» 7.6		
		Coltura specializz. di piante legnose » 2	»		
		Boschi compresi i castagneti » 550	» 1.8		
		Incolto produttivo » 26	» 0.1		
					100.0
		Superficie agraria e forestale . Km. ² 317.24	» 94.9		
		Id. improduttiva » 17.20	» 5.1		
		Superficie territoriale » 334.44	» 100.0		

Qualità dei terreni e delle colture	Superfici						Denominazione dei prodotti	Unità di misura	Produzioni normali			
	integranti la superf. agr. e forest.			ripetute					dei terreni più produttivi	dei terreni meno produttivi	dell'intera superficie coltivata	
	Ettari	per cento		Ettari	per cento				— per ettaro	— per ettaro	per ettaro	complessive
		della superficie in rotazione	della superficie agraria e forestale		della superficie in rotazione	della superficie agraria e forestale						
Piante erbacee nei seminativi.												
Frumento	2 877	10.7	9.2	Granella	Quintali	22	8	17.8	51 387
Segale	483	1.7	1.5	Id.	»	18	7	14.7	7 116
Avena	2 252	8.4	7.1	Id.	»	26	8	17.8	40 152
Risala a vicenda	5 297	19.7	16.7	Id. (risone)	»	46	17	38.4	203 254
Granoturco	3 433	12.8	10.9	Id.	»	45	16	36.5	125 316
Id. quarantino	18	0.1	..	Id.	»	30	7	41.7	752
Saggina	155	0.6	0.4	Id.	»	50	30	34.5	5 350
Fagioli in coltura intercalare	8	Seme.	»	50	13	19.4	155
Lino	21	0.1	0.1	Id.	»	7	5	5.4	115
Ravizzone	32	0.1	0.1	Tiglio	»	3.2	65
Poponi	33	0.1	0.1	Seme.	»	16	9	11.1	355
Prato artificiale in rotazione (trifoglio ladino)	12 373	45.9	39.1	Frutti	Numero	6 000	2 000	3 863.6	127 500
Prato artificiale nell'anno di formazione (spianata)	4 748	17.6	14.9	Fieno	Quintali	120	40	103.9	1 286 375
Erbai intercalari	945	3.5	2.9	Strame ed erba ragg. a fieno	»	26	5	21.4	101 706
Seminativo a riposo	10	Erba	»	28.4	26 900
Risala stabile	116	..	0.3	Fieno	»	10.5	105
Orti	1	Granella (risone)	»	28	14	21.8	2 530
Tare	976	..	3.1	Ortaggi diversi	Litre	1 500.0	1 500
Id. produttive	605	..	1.9	Fieno	Quintali	30	15	22.8	22 300
Id. improduttive	39	..	0.1	—	»
Spazi sotto le arborature, improduttivi	—	»
Prati e pascoli permanenti.												
Prato permanente irriguo	280	..	0.8	Fieno	»	120	90	117.6	32 950
Id. marcitorio	1 878	..	5.9	Id.	»	140	90	124.7	234 240
Id. sortuoso	69	..	0.2	Id.	»	110	60	83.0	5 730

Ripartizione dei seminativi.

	Ettari	Per cento		Ettari	Per cento
Coltura dei cereali	14 497	53.9	Seminativi a colture in rotazione	26 934	94.0
Id. delle piante da foraggio	12 373	45.9	Id. a colture permanenti	117	0.4
Id. delle piante industriali	21	0.1	Tare e spazi sotto le arborature	1 620	5.6
Altre colture	33	0.1			
Riposo con o senza pascolo	10	..	Superficie dei seminativi	28 671	100.0
Superficie netta dei seminativi	26 934	100.0	Colture intercalari e di successivo raccolto	5 751	21.3

III COMPARTIMENTO — LOMBARDIA

Provincia di PAVIA.

PAVESE.

Popolazione (Censimento del 1911)		Bestiame (Censimento del 1908)		COMUNI COMPRESI NELLA ZONA.	
Numero	Abitanti		Capl		
Centri sopra 1000 abitanti	10	Equini	4 539	Albuzzano - Bascapè - Baselica Bologna - Battuda	
Id. sotto id.	70	Bovini	28 046	- Borgarello - Bornasco - Carpignano - Casorate Primo -	
Popolazione agglomerata	42 563	Suini	14 581	Ceranova - Copiano - Cura Carpignano - Fllighera -	
Id. sparsa	14 782	Ovini	1 142	Fossarmato - Genzone - Gerenzago - Giussago - Land-	
Popolazione totale	57 345	Quintali 1.72 di peso vivo per ettaro della superficie agraria e forestale		driano - Lardirago - Maghero - Marcignago - Marzano	
Abitanti per chilometro quadrato: 171.		- Mirabello ed Uniti di Pavia - Rognano - Roncaro -			
		San Genesio - Sant'Alessio con Vialone - Siziano - Torre			
		d'Arese - Torre del Mangano - Torrevecchia Pia - Tor-			
		riano - Trivoglio - Trovo - Turago Bordone - Vellezzo			
		Bellini - Vidigulfo - Villanterio - Vistarino - Zeccone.			

Qualità dei terreni e delle colture	Superfici						Denominazione dei prodotti	Unità di misura	Produzioni normali			
	integranti la superf. agr. e forest.			ripetute					dei terreni più produttivi	dei terreni meno produttivi	dell'intera superficie coltivata	
	Ettari	per cento		Ettari	per cento				per ettaro	per ettaro	per ettaro	complessive
		della superficie in rotazione	della superficie agraria e forestale		della superficie in rotazione	della superficie agraria e forestale						
Terreni a pascolo	103	..	0.3	Erba ragguagl. a fieno	Quintali	30	4	17.4	1 800
Pascolo nell'incolto produttivo (zerbo)	5	Id.	>	10.0	50
Tare	65	..	0.2	Id.	>	20.0	1 300
Id. improduttive . .												
Piante legnose.												
Viti nei seminativi arborati	26	Uva	>	35	20	24.6	640
Gelsi nei sem. e nei prati arb.	329	..	1.0	Foglia	>	24	1	19.4	6 377
Fruttiferi sparsi	120	..	0.4	Frutta varie	>	10.0	1 200
Vigneto	2	Uva	>	120	15	45.0	90
Piante legnose nei seminativi e nei vigneti	477	..	1.5	Legna da ardere . . .	>	12.2	5 820
Piante legnose nelle tare (gabbate)	902	..	2.9	Legname da lavoro. .	>	30.0	27 060
Id. id. nell'incolto pro- duttivo (zerbo)	21	..	0.1	Legna da ardere . . .	>	40.0	36 080
Bosco d'alto fusto.	48	..	0.2	Legna da ardere . . .	>	10.0	210
Bosco ceduo.	22	..	0.1	Legname da lavoro. .	>	40	15	25.0	1 200
Bosco misto.	23	..	0.1	Legna da ardere . . .	>	60	20	40.0	1 900
Ripa boscata	457	..	1.4	Legna da ardere . . .	>	55.0	1 200
Id.							Id.	>	50.0	1 150
Id.							Id.	>	50	30	45.0	20 600
Superficie complessiva agraria e forestale.	31 724											

Produzione dei foraggi

	Effettiva — Quintali	Ridotta a fieno normale — Quintali		Effettiva — Quintali	Ridotta a fieno normale — Quintali
Prato artificiale in rotazione	1 286 375	1 415 000	Paglia di frumento, avena, segala, orzo.	170 000	57 000
Id. id. nell'anno di formazione	101 706	91 500	Cimature, sfogliature, scerbature, ecc.
Erbai intercalari	26 900	4 500	Strami	400 000	80 000
Tare produttive	23 600			
Prato permanente irriguo	32 950	31 300	Totale	1 943 500
Id. marcitorio.	234 200			
Id. sortumoso	5 730	4 600			
Terreni a pascolo	1 800			

Per ettaro della superficie agraria e forestale: Quintali 61.3.

		Superficie della zona e sua ripartizione			
		Ettari	Per cento	Ettari	Per cento
GIACITURA: Piano.					
ALTIMETRIA: 55-100.					
NATURA DEL TERRENO: Molte ghiaie e sabbie lungo il Ticino e attorno a Pavia. Sabbie più o meno argillose da Bereguardo a Pavia.					
Seminativi		5 740	67.2	6 495	59.6
{ semplici					
{ con piante legnose		755	7.6		
Prati e pascoli permanenti			10.2	1 023	
Colture specializz. di piante legnose	I	
Boschi compresi i castagneti			19.9	I 953	
Incolto produttivo			2.7	282	
			100.0	9 754	
Superficie agraria e forestale . Km. ²		97.54			86.8
Id. improduttiva		14.78			13.2
Superficie territoriale		112.32			100.0

Qualità dei terreni e delle colture	Superfici						Denominazione dei prodotti	Unità di misura	Produzioni normali			
	integranti la superf. agr. e forest.			ripetute					dei terreni più produttivi	dei terreni meno produttivi	dell'intera superficie coltivata	
	Ettari	per cento		Ettari	per cento				per ettaro	per ettaro	per ettaro	complesive
		della superficie in rotazione	della superficie agraria e forestale		della superficie in rotazione	della superficie agraria e forestale						
Piante erbacee nei seminativi.												
Frumento	661	10.9	6.9	Granello	Quintali	20	10	17.6	11 645
Avena	689	11.4	7.2	Id.	>	25	12	17.8	12 304
Segale	186	3.1	1.9	Id.	>	16	8	12.0	2 233
Risala a vicenda	683	11.3	7.1	Id. (risone)	>	42	20	33.8	23 139
Granoturco	838	13.9	8.7	Id.	>	45	20	38.1	31 941
Prato artificiale in rotazione (trifoglio ladino).	2 985	49.4	31.0	Fieno	>	105	60	87.8	262 290
Id. id. nell'anno di formazione (spianata)	838	13.9	8.5	Strame ed erba ragg. a fieno	>	30	10	21.9	18 370
Erbai intercalari	184	3.0	1.9	Erba	>	176.0	32 384
Risala stabile	74	..	0.7	Granello (risone)	>	25.6	1 896
Orti	68	..	0.6	Ortaggi diversi	Lire	3000.0	20 400
Tare	196	..	2.0	Fieno	>	20.0	3 920
{ produttive	115	..	1.1	—	>
{ improduttive	—	>
Prati e pascoli permanenti.												
Prato permanente asciutto	83	..	0.8	Fieno	Quintali	73.0	6 060
Id. id. irriguo	15	..	0.1	Id.	>	100	90	96.6	1 450
Id. marciolo	581	..	5.9	Id.	>	125	100	131.6	66 465
Id. sortuoso	11	..	0.1	Id.	>	75.0	825
Pascolo nei prati	98	..	1.0	Erba ragguagl. a fieno	>	19.1	1 900
Terreni a pascolo	284	..	2.9	Id.	>	20	10	16.7	4 766
Incolto produttivo (paludi)	178	..	1.7	Strame	>	1 000
Tare	29	..	0.2	Fieno	>	20.0	580
{ produttive	20	..	0.2	—	>
{ improduttive	—	>

Ripartizione dei seminativi

	Ettari		Per cento			Ettari		Per cento	
Coltura dei cereali	3 057	50.6	Seminativi a colture in rotazione	6 042	94.3				
Id. delle piante da foraggio	2 985	49.4	Id. a colture permanenti	142	0.9				
Id. delle piante industriali	Tare e spazi sotto le arborature	311	4.8				
Altre colture	Superficie dei seminativi	6 495	100.0				
Riposi con o senza pascolo	Colture intercalari e di successivo raccolto	1 022	16.9				
Superficie netta dei seminativi	6 042	100.0							

III COMPARTIMENTO — LOMBARDIA

Provincia di PAVIA.

ALLA SINISTRA DEL TICINO.

Popolazione (Censimento del 1911)		Bestiame (Censimento del 1908)		COMUNI COMPRESI NELLA ZONA.	
Numero	Abitanti		Capì		
Centri sopra 1000 abitanti	5	Equini	1 651	Belgiojoso.	Pavia.
Id. sotto id.	13	Bovini	7 293	Bereguardo.	Torre d'Isola.
Popolazione agglomerata	42 538	Suini	2 338	Linarolo.	Valle Salimbene.
Id. sparsa	8 899	Ovini	361		
Popolazione totale	51 437	Quintali 4.22 di peso vivo per ettaro della superficie agraria e forestale			
Abitanti per chilometro quadrato: 458.					

Qualità dei terreni e delle colture	Superfici						Denominazione dei prodotti	Unità di misura	Produzioni normali			
	integranti la superf. agr. e forest.			ripetute					dei terreni più produttivi	dei terreni meno produttivi	dell'intera superficie coltivata	
	Ettari	per cento		Ettari	per cento				per ettaro	per ettaro	per ettaro	complessive
		della superficie in rotazione	della superficie agraria e forestale		della superficie in rotazione	della superficie agraria e forestale						
Piante legnose.												
Gelsi nei seminativi arborati.	755	..	7.6	Foglia	Quintali	18	8	11.4	8 642
Vivalo di gelsi	I	Astoni	Numero	2 000
Piante legnose nei seminativi, prati e pascoli	760	..	7.7	Legna da ardere	Quintali	8.0	6 080
Piante legnose nelle tare produt- tive (gabbate)	195	..	2.0	Id.	>	71.0	13 850
Piante legnose nell'incolto pro- duttivo	104	..	1.0	Id.	>	17.6	1 840
Bosco d'alto fusto	420	..	4.3	Legname da lavoro.	>	32.8	13 800
Bosco ceduo	981	..	10.0	Legna da ardere	>	22.0	9 280
Bosco misto	453	..	4.6	Legna da ardere	>	93.6	91 900
Ripa boscata	99	..	1.0	Legname da lavoro.	>	18.5	8 400
							Legna da ardere	>	33.6	15 230
							Legna da ardere	>	45.8	4 540
Superficie complessiva agraria e forestale.	9 754											

Produzione dei foraggi.

	Ettari		Ridotta a fieno normale			Ettari		Ridotta a fieno normale	
	Effettiva	Quintali	Quintali	Quintali		Effettiva	Quintali	Quintali	Quintali
Prato artificiale in rotazione	262	290	301	600	Pascolo nei prati	1	900
Id. id. nell'anno di formazione	18	370	16	500	Terreni a pascolo	4	800
Erbai intercalari	32	384	5	400	Paglia di frumento, avena, segale, orzo.	45	000	15	000
Tare produttive	4	500	Cimature, sfogliature, scerbature, ecc.
Prato permanente asciutto	6	100	Strami	85	000	20	000
Id. id. irriguo	I	450	I	400	Totale	444	400
Id. marcitorio	66	500	Per ettaro della superficie agraria e forestale: Quintali 45.6.				
Id. sortumoso	825	700	700					

GIACITURA: Piano. ALTIMETRIA: 50-120. NATURA DEL TERRENO: Zona prevalentemente sabbiosa. Sabbie sciolte lungo il Lambro meridionale (ad Inverno) e lungo l'Olonza; sabbie più o meno argillose e argille sab- biose nel rimanente della zona.	Superficie della zona e sua ripartizione			
	Seminativi	Per cento	Ettari	Per cento
	semplici	70.6	10 011	81.5
	con piante legnose	10.9	1 548	3.9
	Prati e pascoli permanenti		566	2.9
	Colture specializz. di piante legnose		411	10.4
	Boschi compresi i castagneti		1 460	1.3
	Incolto produttivo		172	100.0
			14 163	
	Superficie agraria e forestale	91.1	Km. ² 141.68	
	Id. improduttiva	8.9	13.78	
	Superficie territoriale	100.0	155.46	

Qualità dei terreni e delle colture	Superfici						Denominazione dei prodotti	U n i t à di misura	Produzioni normali			
	integranti la superf. agv. e forest.			ripetute					dei terreni più produttivi	dei terreni meno produttivi	dell'intera superficie coltivata	
	Ettari	per cento		Ettari	per cento				per ettaro	per ettaro	per ettaro	complessive
		della superficie in rotazione	della superficie agraria e forestale		della superficie in rotazione	della superficie agraria e forestale						
Piante erbacee nei seminativi.												
Frumento	1 743	17.4	12.3	Granelia	Quintali	22	10	15.7	27 421
Id. nel vigneto	33	0.3	0.2	Id.	>	13.0	429
Avena	792	7.9	5.6	Id.	>	28	10	17.3	13 663
Id. nel vigneto	23	0.2	0.2	Id.	>	15.0	345
Segale	322	3.2	2.3	Id.	>	12.3	3 948
Id. nel vigneto	5	Id.	>	11.0	55
Risala a vicenda	1 200	11.9	8.5	Id. (risone)	>	45	14	33.0	39 666
Granoturco	1 512	15.0	10.7	Id.	>	33.8	51 071
Id. nel vigneto	11	0.1	0.1	Id.	>	37.0	407
Id. quarantino	14	0.1	0.1	Id.	>	27.0	378
Saggina	9	0.1	0.1	Id.	>	34.4	310
Pagioli	41	0.4	0.2	Semi	>	33.8	1 385
Piselli	40	0.4	0.2	Id.	>	50.0	2 000
Patate	11	0.1	0.1	Tuberi	>	186.4	2 050
Lino	18	0.2	0.1	Semi	>	5.0	90
Prato artificiale in rotazione (tri- foglio ladino in prevalenza ; medica, trif. pratense)	4 358	43.4	30.7	Tiglio	>	4.0	72
Prato artificiale nell'anno di for- mazione (spianata)	2 057	20.5	15.5	Fieno	>	105	50	9.6	417 730
Erba intercalari	123	1.2	0.9	Strame ed erba raggua- gliata a fieno	>	30	12	19.4	39 919
Risala stabile	787	..	5.5	Erba	>	170.0	20 910
Tare	362	..	2.6	Granelia (risone)	>	30	17	24.3	19 165
Spazi sotto le arborature, im- produttivi	182	..	1.3	Fieno	>	15.0	5 500
Spazi sotto le arborature, im- produttivi	182	..	5.5	—	>
Spazi sotto le arborature, im- produttivi	182	..	5.5	—	>
Prati e pascoli permanenti.												
Prato permanente asciutto	6	Fieno	>	120	120	12.0	720
Id. id. irriguo	3	Id.	>	110	110	11.0	330
Id. marcitorio	250	..	1.8	Id.	>	150	100	107.7	26 920
Id. sortuoso	12	..	0.1	Id.	>	70	20	41.6	500

Ripartizione dei seminativi

	Ettari		Per cento			Ettari		Per cento	
Coltura dei cereali	5 578	55.5	Seminativi a colture in rotazione	10 046	86.6				
Id. delle piante da foraggio	4 358	43.4	Id. a colture permanenti	787	6.8				
Id. delle piante industriali	18	0.2	Tare e spazi sotto le arborature	726	6.6				
Altre colture	92	0.9	Superficie dei seminativi	11 559	100.0				
Riposi con o senza pascolo	Colture intercalari e di successivo raccolto	2 194	21.8				
Superficie netta dei seminativi	10 046	100.0							

PAVESE VITATO.

<i>Popolazione</i> (Censimento del 1911).		<i>Bestiame</i> (Censimento del 1908).		COMUNI COMPRESI NELLA ZONA.	
	Numero Abitanti		Capi		
Centri sopra 1000 abitanti	6	Equini	1 706	Badia.	Pieve Porto Morone.
Id. sotto id.	13	Bovini	9 025	Chignolo Po.	Santa Cristina e Bissone.
Popolazione agglomerata	19 040	Suini	2 691	Corteolona.	San Zenone al Po.
Id. sparsa	6 303	Ovini	368	Costa dei Nobili.	Spessa.
Popolazione totale	25 343			Inverno.	Torre de' Negri.
				Miradolo.	Zerbo.
Abitanti per chilometro quadrato: 163.		Quintali 3.0 di peso vivo per ettaro della superficie agraria e forestale.		Monticelli Pavese.	

<i>Qualità dei terreni e delle colture</i>	<i>Superfici</i>						<i>Denominazione dei prodotti</i>	<i>Unità di misura</i>	<i>Produzioni normali</i>			
	<i>integranti la superf. agr. e forest.</i>			<i>ripetute</i>					<i>dei terreni più produttivi</i>	<i>dei terreni meno produttivi</i>	<i>dell'intera superficie coltivata</i>	
	<i>Ettari</i>	<i>per cento</i>		<i>Ettari</i>	<i>per cento</i>				<i>per ettaro</i>	<i>per ettaro</i>	<i>per ettaro</i>	<i>complessive</i>
		<i>della superficie in rotazione</i>	<i>della superficie agraria e forestale</i>		<i>della superficie in rotazione</i>	<i>della superficie agraria e forestale</i>						
Terreni a pascolo	285	..	2.0	Erba raggugl. a fieno	Quintali	25	10	17.5	4 993
Incolto produttivo (palude da strame)	37	..	0.3	Strame	>	25.7	950
Incolto produttivo (zerbo)	29	..	0.2	Fieno	>	10.7	312
Tare improduttive	10	—	>
Piante legnose.												
Viti nei seminativi arborati	850	..	6.1	Uva	>	80	15	35.7	30 330
Gelsi id. id.	1 091	..	7.7	Foglia	>	60	3	13.2	14 412
Fruttiferi id. id.	294	..	2.1	Frutta varie	>	30.0	8 820
Vigneto	405	..	2.9	Uva	>	120	35	36.6	14 843
Gelseto	6	Foglia	>	100	24	42.0	252
Piante legnose nei seminativi, prati, pascoli, vigneti, gelseti, ecc.	2 218	..	15.5	Legna da ardere	>	9.0	20 119
Piante legnose nelle tare produttive (gabbate)	316	..	2.3	Legname da lavoro	>	25.3	8 000
Piante legnose nell'incolto produttivo (zerbo boscato)	106	..	0.8	Legna da ardere	>	32.3	10 220
Bosco d'alto fusto	324	..	2.3	Id.	>	10.0	1 110
Bosco ceduo	1 013	..	7.3	Legname da lavoro	>	40.5	13 110
Bosco misto	22	..	0.1	Legna da ardere	>	25.9	8 410
Ripa boscata	101	..	0.7	Id.	>	120	70	113.5	115 000
							Id.	>	41.8	920
							Id.	>	50.4	5 090
Superficie complessiva agraria e forestale.	14 168											

Produzione dei foraggi

	<i>Effettiva</i> — <i>Quintali</i>	<i>Ridotta a fieno normale</i> — <i>Quintali</i>		<i>Effettiva</i> — <i>Quintali</i>	<i>Ridotta a fieno normale</i> — <i>Quintali</i>
Prato artificiale in rotazione	417 730	480 400	Terreni a pascolo	5 000
Id. Id. nell'anno di formazione	39 919	35 900	Pascolo nell'incolto produttivo	300
Erbai intercalari	20 910	3 500	Paglia di frumento, avena, segale, orzo.	75 000	25 000
Tare produttive	5 500	Cimature, sfogliature scerbature, ecc.	5 000
Prato permanente asciutto	700	Strami	150 000	30 000
Id. id. irriguo	330	300			
Id. marcitorio	26 900	Totale	618 900
Id. sortumoso	500	400	Per ettaro della superficie agraria e forestale: Quintali 43.7.		

