



MINISTERO DI AGRICOLTURA, INDUSTRIA E COMMERCIO

UFFICIO DI STATISTICA AGRARIA

CATASTO AGRARIO

DEL

REGNO D'ITALIA



Volume VI — Fascicolo 3°

COMPARTIMENTO DEL LAZIO



ROMA
TIPOGRAFIA NAZIONALE DI G. BERTERO E C.
Via Umbria
—
1911.

REGIONI E ZONE AGRARIE DELLE MARCHE, DELL'UMBRIA E DEL LAZIO

- Confine di Compartimento
- " " Provincia
- " " zona
- Alta montagna
- Media montagna
- Monte-piano
- Alta collina
- Media collina
- Colle-piano
- Piano-monte
- Piano-colle
- Alta pianura
- Bassa pianura

Scala di 1:1.000.000

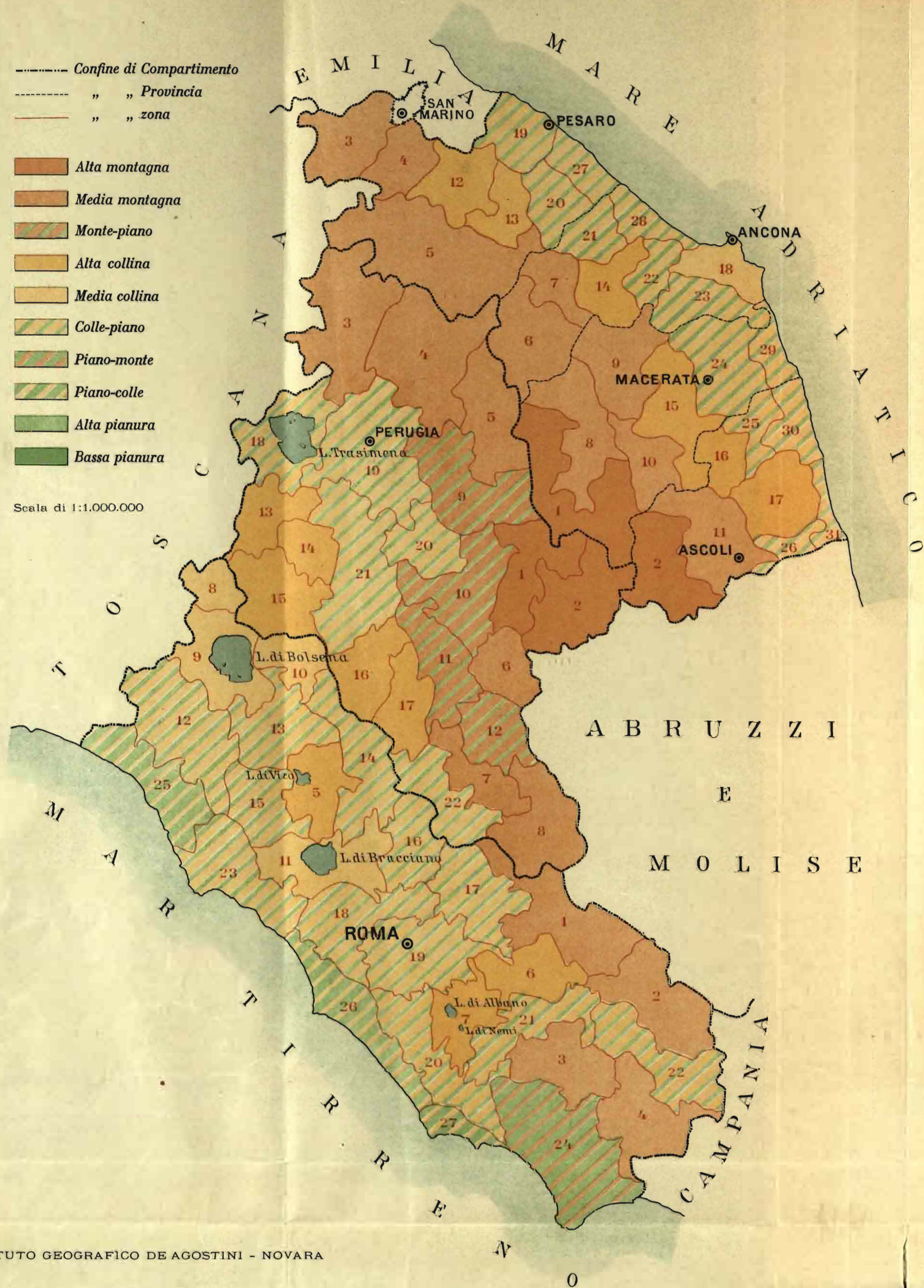

COMPARTIMENTO VII: MARCHE

REGIONE DI MONTAGNA.

Alta montagna.

PROVINCIA DI MACERATA:

1. Zona appenninica del Potenza, del Chienti e del Nerò.

PROVINCIA DI ASCOLI PICENO:

2. Zona appenninica dei Sibillini.

Media montagna.

PROVINCIA DI PESARO:

3. Zona subappenninica dell'Alto Marecchia.
4. Zona subappenninica dell'Alto Conca e dell'Alto Foglia.
5. Zona subappenninica dell'Alto Metauro e dell'Alto Cesano.

PROVINCIA DI ANCONA:

6. Zona interappenninica di Fabriano.
7. Zona subappenninica di Arcevia.

PROVINCIA DI MACERATA:

8. Zona interappenninica di Camerino.
9. Zona subappenninica del Suavichino.
10. Zona subappenninica del Fiastone e del Fiastra.

PROVINCIA DI ASCOLI:

11. Zona subappenninica del Tenna, dell'Aso e del Tonto.

REGIONE DI COLLINA.

Alta collina.

PROVINCIA DI PESARO:

12. Zona d'Alto-colle del Foglia.
13. Zona d'Alto-colle del Metauro.

PROVINCIA DI ANCONA:

14. Zona d'Alto-colle di Castelplanio.

PROVINCIA DI MACERATA:

15. Zona d'Alto-colle del Fiastra, del Chienti e del Potenza.

PROVINCIA DI ASCOLI:

16. Zona d'Alto-colle del Tenna e dell'Ete.
17. Zona d'Alto-colle dell'Aso e del Tesino.

Media collina.

PROVINCIA DI ANCONA:

18. Zona delle colline del Conero.

Colle-piano.

PROVINCIA DI PESARO:

19. Zona di Colle-piano del Foglia.
20. Zona di Colle-piano del Metauro e del Cesano.

PROVINCIA DI ANCONA:

21. Zona di Colle-piano del Misa.
22. Zona di Colle-piano dell'Esino.
23. Zona di Colle-piano del Musone.

PROVINCIA DI MACERATA:

24. Zona centrale del Chienti e del Potenza.

PROVINCIA DI ASCOLI PICENO:

25. Zona di Colle-piano del Tenna.
26. Zona di Colle-piano del Tonto.

Colle-piano del Litorale.

PROVINCIA DI PESARO:

27. Zona litoranea del Metauro e del Cesano.

PROVINCIA DI ANCONA:

28. Zona litoranea di Senigallia.

PROVINCIA DI MACERATA:

29. Zona litoranea del Chienti e del Potenza.

PROVINCIA DI ASCOLI PICENO:

30. Zona litoranea di Fermo.
31. Zona litoranea di San Benedetto.

COMPARTIMENTO VIII: UMBRIA

REGIONE DI MONTAGNA.

Alta montagna.

1. Zona della Valnerina Superiore.
2. Zona appenninica della Val del Corvo e del Sorlo.

Media montagna.

3. Zona subappenninica della Valle del Tevere.
4. Zona subappenninica di Gubbio.
5. Zona appenninica della Valtopina.
6. Zona della Media Valnerina.
7. Zona montana del Tancia.
8. Zona montana del Turano.

Monte-piano.

9. Zona di Monte-piano del Sabasio e di Colfiorito.
10. Zona di Monte-piano del Clitunno.
11. Zona di Monte-piano del Ternano.
12. Zona di Monte-piano del Restino.

REGIONE DI COLLINA.

Alta collina.

13. Zona collinare di Città della Pieve.
14. Zona collinare di San Vezzano.
15. Zona collinare di Orvieto.
16. Zona d'Alto-colle di Amelia.
17. Zona della Valnerina Inferiore.

Colle-piano.

18. Zona di Colle-piano del Trastimeno.
19. Zona di Colle-piano di Perugia.
20. Zona di Colle-piano di Montefalco.
21. Zona di Colle-piano di Todi.
22. Zona di Colle-piano del Tevere.

COMPARTIMENTO IX: LAZIO

REGIONE DI MONTAGNA.

Media montagna.

1. Zona dell'Alta Valle dell'Aniene e dei Monti Sabini.
2. Zona dei Monti Simbruini e dei Monti Ernici.
3. Zona dei Monti Lepini.
4. Zona dei Monti Aurunci.

REGIONE DI COLLINA.

Alta collina.

5. Zona dei Ciampi.
6. Zona Preostina.
7. Zona dei Colli Laziali.

Media collina.

8. Zona dei Colli Volsini.
9. Zona del Lago di Bolsena.
10. Zona collinare di Bagnoregio.
11. Zona del Lago di Bracciano.

Colle-piano.

12. Zona interna di Maremma.
13. Zona di Colle-piano del Viterbese.
14. Zona di Orte e di Civitavecchia.
15. Zona di Colle-piano di Vetralla.
16. Zona del Soratte.
17. Zona di Colle-piano del Tevere e dell'Aniene.
18. Zona settentrionale dell'Agro Romano.
19. Zona di bonifica dell'Agro Romano.
20. Zona meridionale dell'Agro Romano.
21. Zona di Velletri e di Paliano.
22. Zona di Colle-piano della Val Sacco.

Colle-piano del Litorale.

23. Zona di Colle-piano di Civitavecchia.

REGIONE DI PIANURA.

Piano-monte.

24. Zona litoranea delle Paludi Pontine.

Piano-colle.

25. Zona della Maremma.
26. Zona litoranea del Delta del Tevere.
27. Zona di Anzio e Nettuno.

RIPARTIZIONE DEI TERRITORI COMUNALI FRA LE PRINCIPALI CATEGORIE DI TERRENI.

Comuni	Superficie terri- toriale Chilometri quadrati	Giacitura	Altimetria minima e massima Metri	Fabbricati, acque e strade, ferrovie e tramvie e sterili per natura Ettari	Superficie destinata alla produzione agraria e forestale						TOTALE Ettari
					Seminativi		Prati e pascoli permanenti Ettari	Colture specializzate di piante legnose Ettari	Boschi compresi i castagneti Ettari	Incolto produttivo Ettari	
					semplici Ettari	con piante legnose Ettari					
Provincia di ROMA.											
Circondario di Civitavecchia.											
X 1. Allumiere	93.50	Colle, Piano	0-620	595	3 257	108	600	190	4 600	..	8 755 X
2. Cerveteri	155.00	Piano, Colle	0-500	662	6 044	40	6 000	154	2 600	..	14 838
3. Civitavecchia	114.02	Colle, Piano	0-390	732	3 500	..	4 500	270	2 400	..	10 670
4. Corneto Tarquinia	279.08	Piano, Colle	0-230	1 033	19 670	700	1 850	155	4 500	..	26 875
5. Montalto di Castro	190.49	Id. id.	0-100	840	12 435	15	1 350	9	4 400	..	18 209
6. Monte Romano	86.88	Colle, Piano	30-370	406	5 067	5	900	10	2 300	..	8 282
X 7. Tolfa	154.40	Colle	0-510	618	10 214	8	1 200	300	3 100	..	14 822 X
Circondario di Civitavecchia	1 073.37	Colle, piano	0-620	4 886	60 187	876	16 400	1 088	23 900	..	102 451
Circondario di Frosinone.											
1. Acuto	13.21	Monte	280-1110	29	400	210	437	70	175	..	1 292
2. Alatri	103.00	Monte, Colle, Piano	190-2060	684	565	4 630	1 787	404	2 230	..	9 616
3. Amaseno	77.76	Id. id. id.	60-1090	149	2 602	310	4 143	322	250	..	7 627
4. Anagni	111.93	Colle, Piano	170-680	456	4 036	4 102	1 723	100	776	..	10 737
5. Anticoli di Campagna	33.60	Monte, Colle	550-1060	174	694	536	1 558	13	385	..	3 186
6. Arnara	12.58	Colle	110-270	78	113	969	5	11	82	..	1 180
7. Boville Ernica	27.21	Id.	160-410	85	428	1 668	30	395	115	..	2 636
8. Castro dei Volsci	58.13	Colle, Monte, Piano	90-1100	290	1 161	250	3 340	100	672	..	5 523
9. Ceccano	61.45	Colle, Piano	110-790	391	2 095	2 020	483	281	871	..	5 751
10. Ceprano	38.51	Id. id.	80-220	288	1 695	1 310	158	20	380	..	3 563
11. Collepardo	26.92	Monte	500-1750	140	352	318	235	..	1 647	..	2 552
12. Falvaterra	12.80	Colle, Piano	80-470	65	226	212	675	37	65	..	1 215
13. Ferentino	79.00	Piano, Colle, Monte	140-950	160	2 850	2 848	850	592	600	..	7 740
14. Filettino	78.53	Monte	700-2160	153	626	2	4 425	..	2 647	..	7 700
15. Frosinone	46.12	Colle, Piano	140-310	182	673	3 264	332	22	139	..	4 430
16. Fumone	15.05	Colle, Monte	540-810	112	301	644	270	28	150	..	1 393
17. Giuliano di Roma	33.26	Id. id.	100-950	88	173	400	2 407	108	150	..	3 238
18. Guarcino	41.94	Monte, Colle	470-1990	99	321	175	2 867	2	730	..	4 095
19. Maenza	40.46	Monte, Colle, Piano	50-1270	193	1 199	145	597	340	1 572	..	3 853
20. Monte San Giovanni Campano	47.84	Colle	120-1770	92	315	3 126	878	140	233	..	4 692
21. Morolo	26.97	Monte, Piano	140-1420	92	635	468	711	79	712	..	2 605
22. Paliano	69.15	Colle, Piano	210-480	194	3 039	2 677	632	5	368	..	6 721
23. Patrica	26.90	Colle, Monte, Piano	140-1090	77	941	143	1 114	5	410	..	2 613
24. Piglio	34.87	Monte, Colle	280-1410	67	437	1 232	1 502	17	232	..	3 420
25. Piperno	98.81	Piano, Colle	1-410	232	4 859	90	1 920	1 430	1 350	..	9 649
26. Pofi	30.53	Colle, Piano	90-280	138	443	2 166	31	22	253	..	2 915
27. Prossedi	34.87	Id. id.	50-820	100	832	55	570	1 165	765	..	3 387
28. Ripi	30.51	Id. id.	120-300	70	317	2 398	16	..	250	..	2 981
29. Roccaporga	24.66	Monte, Colle, Piano	60-1310	98	538	148	1 096	440	146	..	2 368
30. Roccasecca dei Volsci	24.39	Colle, Piano	20-820	100	646	19	747	4	923	..	2 339
31. Serrone	15.80	Monte	300-1400	36	25	903	414	..	202	..	1 544
32. Sgurgola	19.03	Colle, Monte, Piano	160-1230	99	641	552	159	18	434	..	1 804

RIPARTIZIONE DEI TERRITORI COMUNALI FRA LE PRINCIPALI CATEGORIE DI TERRENI.

Comuni	Superficie terri- toriale Chilometri quadrati	Giacitura	Altimetria minima e massima Metri	Fabbricati, acque e strade, ferrovie e tramvie e sterili per natura Ettari	Superficie destinata alla produzione agraria e forestale						TOTALE Ettari
					Seminativi		Prati e pascoli permanenti Ettari	Colture specializzate di piante legnose Ettari	Boschi compresi i castagneti Ettari	Incolto produttivo Ettari	
					semplici Ettari	con piante legnose Ettari					
Segue Circondario di Frosinone.											
33. Sonnino	64.23	Colle, Monte, Piano.	10-1090	28	456	6	3 033	2 500	400	..	6 395
34. Strangolagalli	10.68	Colle	130-270	85	28	942	3	1	9	..	983
35. Supino	35.31	Monte, Colle, Piano.	140-1440	99	357	541	1 285	16	1 233	..	3 432
36. Torre Cajetani	11.66	Monte	570-1130	36	401	404	91	4	230	..	1 130
37. Torrice	18.12	Colle	150-520	75	267	1 387	39	3	41	..	1 737
38. Trevi nel Lazio	54.00	Monte, Colle, Piano.	530-1950	103	1 543	541	2 460	..	1 290	..	5 297
39. Trivigliano	11.95	Colle, Piano	540-790	40	421	521	89	25	96	..	1 155
40. Vallecorsa	39.17	Monte, Colle	150-1050	24	113	305	2 582	3	890	..	3 893
41. Veroli	113.76	Colle, Monte, Piano.	210-2060	234	495	5 346	4 794	307	200	..	11 142
42. Vico nel Lazio	47.00	Monte, Colle	470-1950	177	392	605	1 846	180	1 500	..	4 523
43. Villa Santo Stefano	21.00	Monte, Colle, Piano.	50-790	59	488	35	1 196	172	150	..	2 041
<i>Circondario di Frosinone</i>	1 822.67	<i>Monte, Colle, Piano.</i>	<i>1-2160</i>	<i>6 174</i>	<i>39 139</i>	<i>48 089</i>	<i>53 530</i>	<i>9 382</i>	<i>25 953</i>	<i>..</i>	<i>176 093</i>

Circondario di Roma.

1. Affile	15.28	Colle, Monte	370-1160	70	473	650	273	2	60	..	1 458
2. Agosta	9.58	Colle, Piano	320-780	65	201	210	447	..	35	..	893
3. Albano Laziale (1)	24.87	Colle	150-560	616	80	140	330	1 225	96	..	1 871
4. Anguillara Sabazia	48.07	Colle, Piano	160-340	220	3 510	91	535	101	350	..	4 587
5. Anticoli Corrado	16.34	Monte, Colle, Piano.	300-1130	77	551	300	516	60	130	..	1 557
6. Anzio	43.12	Piano, Colle	0-80	203	119	..	1 092	398	2 500	..	4 109
7. Arcinazzo Romano	28.66	Monte, Colle	670-1410	120	602	100	1 639	5	400	..	2 746
8. Ariccia	18.53	Colle, Piano	160-580	90	171	80	95	865	552	..	1 763
9. Arsoli	13.28	Monte, Colle	320-1160	60	200	350	604	14	100	..	1 268
10. Bellegra	19.00	Colle, Monte	280-810	84	203	490	269	150	704	..	1 816
11. Bracciano (2)	148.75	Colle, Piano	160-530	6 040	3 733	183	593	422	3 904	..	8 835
12. Camerata Nuova	40.90	Monte	740-1830	150	302	..	1 650	20	1 968	..	3 940
13. Campagnano di Roma	62.71	Colle, Piano	140-450	354	2 585	150	2 132	550	500	..	5 917
14. Canale Monterano	38.46	Id. Id.	110-540	216	1 443	..	1 435	144	608	..	3 630
15. Canterano	7.43	Colle	330-600	30	1	321	..	45	346	..	713
16. Capranica Prenestina	11.42	Colle, Monte	400-1080	40	252	..	711	10	129	..	1 102
17. Casape	5.50	Colle	320-970	23	209	182	80	6	50	..	527
18. Castel Gandolfo	8.89	Id.	140-500	60	20	48	65	656	40	..	829
19. Castel Madama	28.96	Colle, Monte	240-970	120	1 493	400	350	100	433	..	2 776
20. Castelnuovo di Porto	28.67	Colle, Piano	20-380	135	1 784	200	239	402	107	..	2 732
21. Castel S. Pietro Romano	15.19	Colle, Monte	270-1040	52	778	130	406	4	149	..	1 467
22. Cave	17.62	Colle, Piano	250-890	75	350	800	150	187	200	..	1 687
23. Cerreto Laziale	11.86	Monte, Colle, Piano.	390-1250	46	440	100	500	..	100	..	1 140
24. Cervara di Roma	32.60	Monte	460-1600	150	528	250	1 059	43	1 230	..	3 110
25. Ciciliano	19.24	Monte, Colle	320-1130	90	621	557	330	50	276	..	1 834
26. Cineto Romano	10.50	Id. Id.	310-1020	47	583	373	6	31	10	..	1 003
27. Civita Lavinia	31.95	Colle, Piano	70-400	150	54	185	1 079	1 566	161	..	3 045
28. Civitella San Paolo	20.79	Colle	50-290	116	1 055	385	160	10	353	..	1 963
29. Colonna	3.50	Id.	220-340	19	56	..	15	260	331

(1) Compreso il lago di Albano. — (2) Compreso il lago di Bracciano.

RIPARTIZIONE DEI TERRITORI COMUNALI FRA LE PRINCIPALI CATEGORIE DI TERRENI.

Comuni	Superficie terri- toriale Chilometri quadrati	Giacitura	Altimetria minima e massima Metri	Fabbricati, acque e strade, ferrovie e tramvie e terreni sterili per natura Ettari	Superficie destinata alla produzione agraria e forestale						Incolto produttivo Ettari	TOTALE Ettari
					Seminativi		Prati e pascoli permanenti Ettari	Colture specializzate di piante legnose Ettari	Boschi compresi i castagneti Ettari	Ettari		
					semplici Ettari	con piante legnose Ettari						
Segue Circondario di Roma.												
30. Piano Romano	41.63	Colle, Piano	20-240	188	2 505	266	704	50	450	..	3 975	
31. Filacciano	5.41	Id. id.	30-230	40	204	190	47	30	30	..	501	
32. Formello	31.25	Id. id.	60-310	107	2 032	36	300	250	400	..	3 018	
33. Frascati	22.57	Id. id.	90-555	126	103	204	50	1 521	253	..	2 131	
34. Galliciano nel Lazio	25.98	Id. id.	90-280	100	1 277	208	180	454	379	..	2 498	
35. Genazzano	30.45	Id. id.	210-520	145	1 130	1 306	187	150	127	..	2 900	
36. Genzano di Roma	8.65	Colle	200-480	50	160	170	100	340	45	..	815	
37. Gerano	10.21	Id.	390-750	45	31	340	7	50	548	..	976	
38. Grottaferrata	14.42	Id.	150-670	78	52	65	60	1 130	57	..	1 364	
39. Jenne	29.70	Monte, Colle	490-1740	140	451	40	1 489	..	850	..	2 830	
40. Leprignano	25.81	Colle, Piano	20-240	165	1 005	80	971	285	75	..	2 416	
41. Licenza	17.45	Monte, Colle	370-1370	33	712	250	636	21	93	..	1 712	
42. Mandela	13.65	Colle, Piano	290-700	65	803	310	153	10	24	..	1 300	
43. Manziana	24.88	Id. id.	170-470	138	759	64	524	101	902	..	2 350	
44. Marano Equo	6.80	Id. id.	320-670	39	82	325	10	..	224	..	641	
45. Marcellina	10.95	Colle, Monte	90-1030	40	95	500	400	20	40	..	1 055	
46. Marino	37.66	Colle, Piano	90-440	200	300	41	100	3 085	40	..	3 566	
47. Mazzano Romano	29.30	Id. id.	30-220	134	1 272	400	609	115	400	..	2 796	
48. Mentana	42.61	Id. id.	50-200	164	1 263	50	1 954	330	500	..	4 097	
49. Monte Celio	27.95	Id. id.	60-390	105	1 682	140	370	492	6	..	2 690	
50. Monte Compatri	23.49	Colle	50-770	99	1 062	130	115	620	323	..	2 250	
51. Monte Flavio	16.60	Monte, Colle	300-1370	60	54	65	931	..	550	..	1 600	
52. Monte Libretti	45.71	Colle, Piano	20-170	217	3 194	400	350	110	300	..	4 354	
53. Monte Porzio Catone	9.24	Colle	210-720	40	46	80	130	523	105	..	884	
54. Monterosi	11.16	Colle, Piano	230-440	50	795	98	100	5	68	..	1 066	
55. Monte Rotondo	41.36	Id. id.	20-180	293	2 122	1 397	324	..	3 843	
56. Montorio Romano	21.28	Monte, Colle	130-930	115	422	440	1 191	10	250	..	2 313	
57. Moricone	20.25	Colle, Piano	60-610	75	400	672	224	150	504	..	1 950	
58. Morlupo	24.69	Id. id.	60-330	138	1 008	110	403	700	110	..	2 331	
59. Nazzano	11.80	Id. id.	150-370	67	488	340	94	91	100	..	1 113	
60. Nemi (1)	7.30	Colle	320-670	208	68	110	62	180	102	..	522	
61. Nerola	17.54	Colle, Piano	60-710	70	500	824	100	200	60	..	1 684	
62. Nettuno	80.27	Piano, Colle	0-80	376	1 485	200	3 510	875	1 581	..	7 651	
63. Olevano Romano	26.09	Colle, Piano	250-710	100	612	1 600	17	210	70	..	2 509	
64. Oriolo Romano	19.26	Id. id.	300-530	108	555	250	770	..	243	..	1 818	
65. Palestrina	46.50	Id. id.	260-630	187	2 142	1 610	145	200	366	..	4 463	
66. Palombara Sabina	76.00	Colle, Piano, Monte	30-1270	320	3 250	1 705	520	285	1 520	..	7 280	
67. Percile	17.49	Monte, Colle	500-1010	49	905	220	559	1	15	..	1 700	
68. Pisoniano	13.59	Colle, Piano, Monte	470-1020	65	254	293	262	140	345	..	1 294	
69. Poli	30.41	Colle, Monte	290-1220	116	1 512	120	803	295	195	..	2 925	
70. Ponzano Romano	21.56	Colle, Piano	30-230	113	1 402	225	80	86	250	..	2 043	
71. Riano	25.76	Id. id.	30-220	144	494	220	672	46	1 000	..	2 432	
72. Rignano Flaminio	38.64	Id. id.	170-200	180	2 204	530	400	150	400	..	3 684	

(1) Compreso il lago di Nemi.

RIPARTIZIONE DEI TERRITORI COMUNALI FRA LE PRINCIPALI CATEGORIE DI TERRENI.

Comuni	Superficie territoriale Chilometri quadrati	Giacitura	Altimetria minima e massima Metri	Fabbricati, acque e strade, ferrovie e tramvie e sterili per natura Ettari	Superficie destinata alla produzione agraria e forestale						TOTALE Ettari
					Seminativi		Prati e pascoli permanenti Ettari	Colture specializzate di piante legnose Ettari	Boschi compresi i castagneti Ettari	Incolto produttivo Ettari	
					semplici Ettari	con piante legnose Ettari					
Segue Circondario di Roma.											
73. Riofreddo	12.60	Monte, Colle	590-1050	55	800	230	95	30	50	..	1 205
74. Rocca Canterano	15.92	Colle, Monte	330-1250	60	201	450	451	80	350	..	1 532
75. Rocca di Cave	11.06	Colle, Monte	300-950	33	300	492	100	128	53	..	1 073
76. Rocca di Papa	42.40	Colle, Monte, Piano	390-960	250	105	470	235	390	2 790	..	3 990
77. Rocca Giovane	8.93	Monte, Colle	350-1020	42	201	120	355	10	165	..	851
78. Rocca Priora	28.29	Colle, Piano	320-770	130	1 002	8	725	34	930	..	2 699
79. Rocca Santo Stefano	9.65	Colle	350-700	40	226	190	144	..	365	..	925
80. Rojate	10.50	Colle, Monte	350-1200	43	651	140	154	..	62	..	1 007
81. Roma	2 074.62	Colle, Piano	0-500 ⁽¹⁾	18 266	54 335	865	113 971	2 720	17 305	..	189 196
82. Roviano	8.27	Id. id.	300-990	39	267	112	207	102	100	..	788
83. Sambuci	8.40	Colle	290-750	41	418	109	240	14	18	..	799
84. San Gregorio da Sassola	36.07	Colle, Monte	150-1130	145	2 723	310	250	13	166	..	3 462
85. San Polo dei Cavalieri	48.54	Colle, Monte, Piano-1270	210	300	400	2 448	..	1 496	..	4 644
86. Sant'Angelo Romano	20.45	Colle, Piano	70-420	80	1 143	200	185	170	267	..	1 965
87. Sant'Oreste	42.09	Colle, Piano, Monte	50-690	234	2 582	480	643	140	130	..	3 975
88. San Vito Romano	12.92	Golle	280-810	60	41	500	185	200	306	..	1 232
89. Saracinesco	11.20	Monte, Colle, Piano	280-1130	47	753	200	50	4	66	..	1 073
90. Scrofano	28.86	Colle, Piano	60-380	140	138	530	1 294	158	626	..	2 746
91. Subiaco	64.10	Colle, Monte	340-1760	250	475	100	1 035	35	1 515	..	6 160
92. Tivoli	87.58	Colle, Piano	40-610	282	4 620	150	2 006	1 300	400	..	8 476
93. Torrita Tiberina	10.41	Id. id.	160-280	65	476	190	130	80	100	..	976
94. Trevignano Romano	19.71	Id. id.	160-600	72	1 273	119	275	2	230	..	1 899
95. Vallepiedra	56.71	Monte	570-1890	266	251	..	3 261	..	1 893	..	5 405
96. Vallinfreda	17.31	Id.	580-1070	120	1 385	115	95	1	15	..	1 611
97. Vicovaro	36.05	Monte, Colle, Piano	230-1000	150	2 174	625	495	30	131	..	3 455
98. Vivaro Romano	11.78	Monte, Colle	560-1080	50	501	110	229	1	287	..	1 128
99. Zagarolo	52.41	Colle, Piano	60-450	250	1 232	..	451	3 198	110	..	4 991
Circondario di Roma	4 674.82	Colle, Piano, Monte	0-1890	36 230	141 862	32 117	166 758	30 874	59 641	..	431 252

Circondario di Velletri.

1. Artena	54.76	Colle, Piano	200-650	162	3 005	1 580	374	80	275	..	5 314
2. Bassiano	32.27	Colle, Monte, Piano	10-1200	104	81	10	1 753	137	1 142	..	3 123
3. Carpineto Romano	86.31	Monte, Colle	300-1540	301	3 105	245	3 153	157	1 670	..	8 330
4. Cisterna di Roma	306.68	Piano, Colle	0-100	1 550	2 108	100	14 562	478	11 870	..	29 118
5. Cori	85.57	Monte, Colle, Piano	60-1380	239	2 822	861	1 515	810	2 310	..	8 318
6. Gavignano	14.36	Colle, Piano	180-400	44	578	396	266	62	90	..	1 392
7. Gorga	26.86	Monte	240-1370	79	394	25	158	8	2 022	..	2 607
8. Labico	11.74	Colle, Piano	310-400	42	971	..	43	25	93	..	1 132
9. Montelanico	34.52	Monte, Colle, Piano	180-1380	81	1 009	490	643	29	1 200	..	3 371
10. Norma	32.05	Monte, Piano	40-1300	105	212	66	878	155	1 489	..	3 100
11. Rocca Massima	18.32	Monte	230-960	56	641	300	80	200	555	..	1 776
12. San Felice Circeo	15.32	Colle, Piano	0-500	55	260	14	571	64	568	..	1 477
13. Segni	63.92	Monte, Colle, Piano	190-1380	443	1 510	618	1 641	145	2 035	..	5 949

(1) Altimetria della frazione staccata di Colle Ferro situata entro il Circondario di Velletri.

RIPARTIZIONE DEI TERRITORI COMUNALI FRA LE PRINCIPALI CATEGORIE DI TERRENI.

Comuni	Superficie terri- toriale Chilometri quadrati	Giacitura	Altimetria minima e massima Metri	Fabbricati, acque e strade, ferrovie e tramvie e sterili per natura Ettari	Superficie destinata alla produzione agraria e forestale						TOTALE Ettari
					Seminativi		Prati e pascoli permanenti Ettari	Colture specializzate di piante legnose Ettari	Boschi compresi i castagneti Ettari	Incolto produttivo Ettari	
					semplici Ettari	con piante legnose Ettari					
<i>Segue Circondario di Velletri</i>											
14. Sermoneta	72.91	Piano, Monte.	4-800	345	1 770	45	4 805	305	21	..	6 946
15. Sezze	160.01	Piano, Colle	5-500	465	6 445	170	7 570	865	486	..	15 536
16. Terracina	279.16	Piano, Monte.	0-860	1 310	6 758	..	7 371	1 177	11 300	..	26 606
17. Valmontone	57.16	Colle, Piano	200-370	356	4 584	..	200	390	186	..	5 360
18. Velletri	139.06	Id. id.	60-940	569	2 631	10	1 497	6 989	2 210	..	13 337
<i>Circondario di Velletri</i> . . .	<i>1 490.98</i>	<i>Colle, Piano, Monte.</i>	<i>0-1540</i>	<i>6 308</i>	<i>38 884</i>	<i>4 930</i>	<i>47 080</i>	<i>12 376</i>	<i>39 522</i>	<i>..</i>	<i>142 792</i>

Circondario di Viterbo.

1. Acquapendente	130.06	Colle, Piano	200-730	567	5 295	436	1 322	275	5 111	..	12 439
2. Arlena di Castro.	23.13	Id. id.	150-370	129	1 400	95	395	70	224	..	2 184
3. Bagnaia	14.34	Colle.	350-770	65	11	400	958	..	1 369
4. Bagnorea	68.03	Colle, Piano	120-620	288	3 892	907	381	..	1 335	..	6 515
5. Barbarano Romano	35.88	Colle.	170-550	127	2 707	32	346	106	270	..	3 461
6. Bassanello	29.00	Id.	180-320	129	843	1 450	130	4	344	..	2 771
7. Bassano di Sutri.	37.47	Id.	290-590	100	2 770	70	151	130	526	..	3 647
8. Bassano in Teverina.	11.96	Colle, Piano	50-330	47	440	590	70	..	49	..	1 149
9. Bieda	92.91	Id. id.	50-530	352	6 414	204	303	184	1 834	..	8 939
10. Bolsena (1)	144.69	Id. id.	300-360	11 276	345	2 148	135	8	557	..	3 193
11. Bomarzo	47.70	Colle.	50-330	249	1 400	2 010	410	10	691	..	4 521
12. Calcata	7.41	Id.	150-250	13	158	410	41	79	40	..	728
13. Canepina	20.60	Id.	440-930	38	100	253	85	10	1 574	..	2 022
14. Canino	123.43	Colle, Piano	20-440	463	7 670	776	862	12	2 560	..	11 880
15. Capodimonte	34.97	Piano, Colle	300-500	131	1 101	1 234	124	7	900	..	3 366
16. Capranica di Sutri.	40.06	Colle, Piano	340-630	114	1 130	1 281	350	..	1 131	..	3 892
17. Caprarola	48.06	Colle	250-890	195	904	1 166	477	33	2 031	..	4 611
18. Carbognano	16.97	Colle, Piano	250-550	64	440	714	70	20	389	..	1 633
19. Castel Cellesi	4.96	Colle	120-440	27	..	310	49	..	110	..	469
20. Castel Sant'Elia.	23.61	Id.	150-240	64	843	338	885	20	211	..	2 297
21. Castiglione in Teverina	19.45	Colle, Piano	110-390	78	681	917	132	1	136	..	1 867
22. Celleno	24.39	Colle	200-470	79	1 042	1 261	49	..	8	..	2 360
23. Cellere	37.60	Colle, Piano	200-570	144	2 640	149	102	410	315	..	3 616
24. Civita Castellana	82.84	Id. id.	30-200	367	4 560	1 604	811	50	892	..	7 917
25. Civitella d'Agliano.	26.66	Colle, Piano	70-350	196	1 105	1 134	97	7	127	..	2 470
26. Corchiano	32.83	Id. id.	80-300	94	1 351	1 380	250	..	208	..	3 189
27. Fabbrica di Roma.	35.23	Id. id.	180-420	159	1 106	1 405	179	38	636	..	3 364
28. Faleria	26.20	Id. id.	150-250	195	330	1 485	168	200	242	..	2 425
29. Farnese	53.15	Colle	180-500	144	2 545	302	115	143	2 066	..	5 171
30. Gallese	36.78	Colle, Piano	40-240	106	1 134	1 953	276	30	179	..	3 572
31. Gradoli	20.33	Id. id.	300-640	76	708	471	70	378	330	..	1 957
32. Graffignano	11.51	Id. id.	70-320	43	276	595	67	..	170	..	1 108
33. Grotte di Castro.	31.64	Id. id.	440-570	118	1 94	320	55	400	357	..	3 046
34. Grotte Santo Stefano	17.31	Id. id.	80-280	125	537	345	196	..	528	..	1 606
35. Ischia di Castro	102.93	Colle	80-520	551	7 147	83	3	65	2 444	..	9 742

(1) Compreso il lago di Bolsena.

RIPARTIZIONE DEI TERRITORI COMUNALI FRA LE PRINCIPALI CATEGORIE DI TERRENI.

Comuni	Superficie terri- toriale Chilometri quadrati	Giacitura	Altimetria minima e massima Metri	Fabbricati, acque e strade, ferrovie e tramvie e sterili per natura Ettari	Superficie destinata alla produzione agraria e forestale						TOTALE Ettari
					Seminativi		Prati e pascoli permanenti Ettari	Colture specializzate di piante legnose Ettari	Boschi compresi i castagneti Ettari	Incolto produttivo Ettari	
					semplici Ettari	con piante legnose Ettari					
Segue Circondario di Viterbo.											
36. Latera	22.37	Colle, Piano	400-660	84	1 339	169	60	177	428	..	2 153
37. Lubriano	16.66	Id. id.	150-560	56	730	732	101	..	47	..	1 610
38. Marta	23.01	Piano, Colle	300-430	88	1 352	687	84	50	40	..	2 213
39. Montefiascone	85.67	Colle, Piano	270-630	328	3 978	2 242	466	5	1 548	..	8 239
40. Nepi	84.48	Id. id.	190-280	410	5 242	1 080	521	16	1 179	..	8 038
41. Onano	25.49	Id. id.	420-650	144	1 457	473	81	6	388	..	2 405
42. Orte	65.90	Id. id.	40-310	527	958	2 900	1 380	25	800	..	6 063
43. Piansano	26.32	Id. id.	310-480	52	1 966	232	69	119	194	..	2 580
44. Proceno	41.52	Id. id.	250-470	362	1 964	466	1 171	21	168	..	3 790
45. Roccalvecce	22.00	Colle	200-340	235	300	1 450	88	2	125	..	1 965
46. Ronciglione (1).	59.20	Colle, Monte, Piano.	240-960	1 244	1 841	1 500	275	10	1 050	..	4 676
47. San Giovanni di Bieda	5.59	Colle	220-400	59	341	60	24	..	75	..	500
48. San Lorenzo Nuovo	20.38	Colle, Piano	300-590	76	915	505	20	10	512	..	1 962
49. San Martino al Cimino	4.42	Colle	400-820	27	4	62	..	115	234	..	415
50. San Michele in Teverina	6.45	Id.	110-340	30	160	333	31	..	91	..	615
51. Soriano nel Cimino	68.70	Colle, Monte	200-1050	377	21	3 675	30	410	2 357	..	6 493
52. Sutri	59.96	Colle	230-600	110	3 132	699	949	24	1 082	..	5 886
53. Tessennano	14.46	Colle, Piano	150-370	27	766	198	..	4	451	..	1 419
54. Toscanella	207.02	Id. id.	30-320	501	16 646	391	910	282	1 972	..	20 201
55. Valentano	44.55	Id. id.	390-620	330	3 029	66	423	130	477	..	4 125
56. Vallerano	15.76	Colle	280-700	65	50	395	120	3	943	..	1 511
57. Veiano	45.37	Id.	250-610	262	2 769	140	507	1	858	..	4 275
58. Vetralla	115.33	Piano, Colle	110-960	648	5 657	3 801	176	51	1 200	..	10 885
59. Vignanello	20.64	Colle	230-400	103	140	1 220	154	6	441	..	1 961
60. Viterbo	375.43	Colle, Piano	150-900	2 200	19 391	6 612	2 501	930	5 909	..	35 343
61. Vitorchiano	30.11	Colle	200-770	192	751	843	..	5	1 220	..	2 819
<i>Circondario di Viterbo</i>	3 020.88	<i>Colle, Piano, Monte.</i>	20-1050	25 450	139 818	59 159	19 297	5 092	53 272	..	276 638

COMPARTIMENTO DEL LAZIO.

Provincia di Roma	12 082.72	<i>Colle, Piano, Monte . . .</i>	0-2160	79 046	419 890	145 171	303 065	58 812	202 288	..	1 129 236
-----------------------------	------------------	----------------------------------	---------------	---------------	----------------	----------------	----------------	---------------	----------------	-----------	------------------

(1) Compreso il lago di Vico.

PARTE SECONDA

Ripartizione delle singole Zone agrarie fra le diverse colture e relative produzioni normali

COMPARTIMENTO IX — LAZIO

Provincia di Roma

DENOMINAZIONE DELLE ZONE.

N. d'ordine del volume		N. d'ord. della carta	N. d'ordine del volume		N. d'ord. della carta
I.	Zona dei Colli Volsini	8	XV.	Zona meridionale dell'Agro Romano	20
II.	Zona del Lago di Bolsena	9	XVI.	Zona litoranea del Delta del Tevere	26
III.	Zona collinare di Bagnorea	10	XVII.	Zona di Anzio e Nettuno	27
IV.	Zona di Orte e di Civitacastellana	14	XVIII.	Zona dell'Alta Valle dell'Aniene e dei Monti Sabini	1
V.	Zona del Soratte	16	XIX.	Zona di Colle - piano del Tevere e dell'Aniene	17
VI.	Zona di Colle - piano del Viterbese	13	XX.	Zona Prenestina	6
VII.	Zona dei Cimini	5	XXI.	Zona dei Colli Laziali	7
VIII.	Zona interna di Maremma	12	XXII.	Zona dei Monti Simbruini e dei Monti Ernici	2
IX.	Zona di Colle - piano di Vetralla.	15	XXIII.	Zona di Velletri e di Paliano . . .	21
X.	Zona della Maremma	25	XXIV.	Zona di Colle - piano della Val Sacco	22
XI.	Zona di Colle - piano di Civita- vecchia	23	XXV.	Zona dei Monti Lepini	3
XII.	Zona del Lago di Bracciano	11	XXVI.	Zona dei Monti Ausoni	4
XIII.	Zona settentrionale dell'Agro Ro- mano	18	XXVII.	Zona litoranea delle Paludi Pontine	24
XIV.	Zona di bonifica dell'Agro Romano	19			

REGIONE DI COLLINA.

I. — ZONA DEI

GIACITURA: Colle, piano ALTIMETRIA: 200-730.		Superficie della zona e sua ripartizione			
		Semplici		Per cento	
NATURA DEL TERRENO: Prevalenti lave leucitiche, e tefritiche alternanti con tufi terrosi, cenere, pozzolane e pomici. Nei dintorni di Proceno sabbie gialle, argille turcine, conglomerati e letti ghiaiosi alluvionali.	Seminativi	Ettari	7 259	8 161	44.7
	con piante legnose	»	902	»	5.6
	Prati e pascoli permanenti	»	2 493	»	15.4
	Culture specializ. di piante legnose	»	296	»	1.8
	Boschi compresi i castagneti	»	5 279	»	32.5
	Incolto produttivo	»	»	»	»
			16 229		100.0
Superficie agraria e forestale		Km. ²	162.29		94.6
Id. improduttiva		»	9.29		5.4
Superficie territoriale		»	171.58		100.0

Qualità dei terreni e delle colture	Superfici						Denominazione dei prodotti	Unità di misura	Produzioni normali			
	integranti la superf. agr. e forest.			ripetute					dei terreni più produttivi	dei terreni meno produttivi	dell'intera superficie coltivata	
	Ettari	per cento		Ettari	per cento				per ettaro	per ettaro	per ettaro	complessivo
		della superficie in rotazione	della superficie agraria e forestale		della superficie in rotazione	della superficie agraria e forestale						
Piante erbacee nei seminativi.												
Frumento	3 580	46.4	22.1	Granello	Quintali	14	4	7.4	26 349
Avena e poca segale ed orzo	271	3.5	1.7	Id.	»	15	4	9.9	2 683
Granoturco	1 019	13.2	6.3	Id.	»	16	5	11.9	12 138
Fave	359	4.6	2.2	Semi	»	11	4	8.0	2 880
Fagioli	146	1.9	0.9	Id.	»	9	6	7.2	1 045
Ceci, lenticchie, lupini	68	0.9	0.4	Id.	»	6	3	4.9	331
Patate	280	3.6	1.7	Tuberi	»	200	65	90.0	25 200
Canapa	90	1.2	0.6	Tiglio	»	7	3	6.1	549
Agli, cipolle	62	0.8	0.4	Bulbi	»	100	60	80.0	4 960
Prato artificiale in rotazione	599	7.8	3.7	Fieno	»	80	25	61.7	36 942
Erbai successivi al frumento	270	3.5	1.7	Erba	»	144	30	70.0	18 900
Barbietole da foraggio	4	Radici	»	240	120	150.0	600
Pascolo nei seminativi a riposo e maggesi	1 245	16.1	7.7	Erba raggugliata a fieno	»	10	1	6.2	7 698
Orti	5	Ortaggi	Lire	600	300	360.0	1 800
Tare	119	..	0.7	Fieno	Quintali	10	5	7.3	875
produttive	200	..	1.2	—	»
improduttive	114	..	0.7	—	»
Spazi improduttivi sotto le arborature	»
Prati e pascoli permanenti.												
Prato naturale	728	..	4.5	Fieno	Quintali	30	12	20.0	14.560
Pascolo nel detto prato	728	..	4.5	Erba raggugliata a fieno	»	10.0	7.280
Terreni a pascolo	1 765	..	10.9	Id. id.	»	10	4	5.9	10 378
Pascolo nei boschi	5 279	..	32.5	Id. id.	»	8	1	3.0	15.840

Ripartizione dei seminativi

	Ettari		Per cento		
	Ettari	Per cento	Ettari	Per cento	
Cultura dei cereali	4 870	63.0	Seminativi a colture in rotazione	7 723	94.7
Id. delle piante da foraggio	603	7.8	Id. a colture permanenti	5	..
Id. delle piante industriali	90	1.2	Tare e spazi sotto le arborature	433	5.3
Altre colture	920	11.9			
Riposi con o senza pascolo	1 245	16.1	Superficie dei seminativi	8 161	100.0
Superficie netta dei seminativi	7 728	100.0	Culture intercalari e di successivo raccolto	270	3.3

COLLI VOLSINI (8).

Popolazione (Censimento del 1901)		Bestiame (Censimento del 1908)	
Numero Abitanti		Capi	
Centri sopra 1000 abitanti.	1	Equini	913
Id. sotto id. id.	4	Bovini	1 377
Popolazione agglomerata	5 203	Suini	2 920
Id. sparsa	2 903	Ovini	16 890
Popolazione totale	8 106	Quintali 0.66 di peso vivo per ettaro della superficie agraria e forestale	
Abitanti per chilometro quadrato: 47.			

COMUNI COMPRESI NELLA ZONA.

Acquapendente. | Proceno.

Qualità dei terreni e delle colture	Superfici						Denominazione dei prodotti	Unità di misura	Produzioni normali			
	integranti la superf. agr. e forest.			ripetute					dei terreni più produttivi	dei terreni meno produttivi	dell'intera superficie coltivata	
	Ettari	per cento		Ettari	per cento				per ettaro	per ettaro	per ettaro	complessive
		della superficie in rotazione	della superficie agraria e forestale		della superficie in rotazione	della superficie agraria e forestale						
Piante legnose.												
Viti nei seminativi arborati	656	..	4.0	Uva	Quintali	50	10	30.0	19 680
Olivii id. id.	48	..	0.3	Olive	"	20	5	10.0	480
Gelsi id. id.	188	..	1.2	Foglia	"	0.4	75
Frutti id. id.	286	..	1.8	Frutta	"	2.0	572
Querce id. id.	234	..	1.4	Ghiande	"	21	3	4.0	936
Querce sparse nei seminativi.	5 000	..	30.8	Id.	"	0.6	3 000
Vigneto	295	..	1.8	Uva	"	67	30	60.0	17 700
Canneto	1	Canne	Migliata	60.0	60
Plante legnose nei seminativi arborati, nei vigneti, ecc.	1 196	..	7.4	Legna da ard. e fascine	Quintali	3.0	3 588
Castagneto domestico	8	Castagne	"	20	9	11.7	94
							Ghiande	"	30	8	10.5	49 938
Bosco da frutto e da taglio	4 756	..	29.3	Legname da lavoro.	"	8.0	35 120
							Legna da ardere	"	5.0	21 950
							Carbone	"	1.0	4 390
Bosco ceduo	515	..	3.2	Legname da lavoro.	"	20	8	12.0	4 860
							Legna da ardere	"	4.0	440
							Carbone	"	3.5	658
Superficie complessiva agraria e forestale	16 229											

Produzione dei foraggi

	Efficativa Quintali	Ridotta a fieno normale Quintali		Efficativa Quintali	Ridotta a fieno normale Quintali
Prato artificiale in rotazione.	36 942	43 400	Pascolo nei prati naturali e nei boschi	23 100
Erbai successivi al frumento.	18 900	5 000	Paglie di frumento, avena, segale, orzo.	22 200	9 000
Barbabietole da foraggio	600	200	Cimature, sfogliature, scerbature, ecc.	13 000	7 000
Pascolo nei seminativi a riposo e maggese.	7 700	Strami	5 500	2 200
Tare produttive.	900			
Prato naturale	14 600	Totale	123 500
Terreni a pascolo	10 400	Per ettaro della superficie agraria e forestale: Quintali 7.6		

GIACITURA: Colle, piano. ALTIMETRIA: 270-660.		Superficie della zona e sua ripartizione				
		Ettari		Per cento		
NATURA DEL TERRENO: Prevalgono lave leucitiche e trachitiche, alternanti con tufi terrosi, tufi a grosse pomice e peperino. Tufi terrosi e pozzolane assai estesi a sud di Marta e di Capodimonte; peperino a sud-ovest di Montefiascone. A nord di Valentano depositi alluvionali (sabbie, ghiaie ed argille).	Seminativi semplici	16 118	24 433	49.4	} 74.9	
	con piante legnose	8 315		25.5		
	Prati e pascoli permanenti		1 518		4.7	} 3.4
	Culture specializ. di piante legnose		1 171		17.0	
	Boschi compresi i castagneti		5 537			} 100.0
	Incolto produttivo					
			32 659			
	Superficie agraria e forestale. Km. ²	326.59		72.1		
	Id. improduttiva	126.51		27.9		
	Superficie territoriale	453.10		100.0		

Qualità dei terreni e delle colture	Superfici						Denominazione dei prodotti	Unità di misura	Produzioni normali			
	integranti la superf. agr. e forest.			ripetute					dei terreni più produttivi	dei terreni meno produttivi	dell'intera superficie coltivata	
	Ettari	per cento		Ettari	per cento				per ettaro	per ettaro	per ettaro	complessive
		della superficie in rotazione	della superficie agraria e forestale		della superficie in rotazione	della superficie agraria e forestale						
Piante erbacee nei seminativi.												
Fruento	10 136	44.3	31.0	Granella	Quintali	15	4	7.3	73 990
Avena e poca segale ed orzo	447	1.9	1.4	Id.	»	12	4	10.1	4 555
Ornoturco	2 477	10.8	7.6	Id.	»	18	4	11.6	28 856
Fave	784	3.4	2.4	Semi	»	12	5	7.5	5 880
Fagioli	2 169	9.6	6.6	Id.	»	12	5	8.0	17 475
Fagioli intercalari	177	0.7	0.5	Id.	»	9	6	7.6	1 347
Ceci, lupini, lenticchie, cicerchie	988	4.3	3.0	Id.	»	18	1	11.8	11 749
Patate	296	1.3	1.0	Tuberi	»	120	50	90.0	26 851
Canapa	100	0.4	0.3	Fibra	»	9	5	6.5	649
Cipolle agostane	71	0.3	0.2	Bulbi	»	120	55	70.0	4 970
Prato artificiale in rotazione	295	1.3	1.0	Fieno	»	100	25	53.2	15 690
Erbai successivi al frumento	916	4.0	2.8	Id.	»	20.0	18 320
Barbabietole da foraggio	25	0.1	Radici	»	350	120	200.0	5 000
Pascolo nei seminativi a riposo e maggese	5 112	22.3	15.8	Erba raggugliata a fieno	»	20	2	7.2	36 806
Orti	108	..	0.3	Ortaggi	Lire	1 000	400	600.0	64 800
Tare	511	..	1.6	Fieno	Quintali	10	6	7.4	3 783
Spazi improduttivi sotto le arbo- rature	708	..	2.2	—
Prati e pascoli permanenti.												
Prato naturale	634	..	2.0	Fieno	Quintali	32	12	17.5	11 090
Pascolo nel detto prato	634	..	2.0	Erba raggugl. a fieno	»	7.0	4 440
Terreni a pascolo	884	..	2.7	Id. id.	»	10	3	6.2	5 480
Pascolo nei boschi	5 537	..	17.0	Id. id.	»	5	4	4.1	22 700

Ripartizione dei seminativi

	Ettari		Per cento		
Coltura dei cereali	13 060	56.7	Seminativi a colture in rotazione	22 900	93.7
Id. delle piante da foraggio	320	1.4	Id. a colture permanenti	108	0.5
Id. delle piante industriali	100	0.4	Tare e spazi sotto le arborature	1 425	5.8
Altre colture	4 416	19.2	Superficie dei seminativi	24 433	100.0
Riposi con o senza pascolo	5 112	22.3	Colture intercalari e di successivo raccolto	1 093	4.5
Superficie netta dei seminativi	23 008	100.0			

LAGO DI BOLSENA (9).

Popolazione (Censimento del 1901)			Bestiame (Censimento del 1908)		COMUNI COMPRESI NELLA ZONA.	
	Numero	Abitanti		Capì		
Centri sopra 1000 abitanti	10		Equini	4 018	Bolsena.	Marta.
Id. sotto id.	15		Bovini	2 281	Capodimonte.	Montefiascone.
Popolazione agglomerata	27	192	Suini	4 170	Gradoli.	Onano.
Id. sparsa	4	913	Ovini	33 539	Grotte di Castro.	San Lorenzo Nuovo.
Popolazione totale		32 105			Latera.	Valentano.
Abitanti per chilometro quadrato: 71.			Quintali 0.70 di peso vivo per ettaro della superficie agraria e forestale			

Qualità dei terreni e delle colture	Superfici					Denominazione dei prodotti	Unità di misura	Produzioni normali				
	integranti la superf. agr. e forest.			ripetute				dei terreni più produttivi	dei terreni meno produttivi	dell'intera superficie coltivata		
	Ettari	per cento		Ettari	per cento			per ettaro	per ettaro	per ettaro	complessiva	
		della superficie in rotazione	della superficie agraria e forestale		della superficie in rotazione							della superficie agraria e forestale
Piante legnose.												
Viti nei seminativi arborati	5 106	..	15.6	Uva	Quintali	60	18	27.8	141 950
Olivì id. id.	2 776	..	8.5	Olive	"	25	5	11.8	32 831
Frutti id. id.	2 106	..	6.4	Frutta	"	2.9	6 202
Castagni id. id.	38	..	0.1	Castagne	"	20	8	8.0	304
Gelsi id. id.	420	..	1.3	Foglia	"	0.3	141
Querce id. id.	2 644	..	8.1	Ghiande	"	15	2	4.5	11 890
Vigneto	1 107	..	3.3	Uva	"	75	34	39.9	44 174
Oliveto	21	Olive	"	25.0	525
Canneto	43	..	0.1	Canne	Migliaia	60.0	2 580
Piante legnose nei seminativi nei vigneti, ecc.	9 443	..	29.0	Legna da ard. e fascine	Quintali	3.0	28 329
Castagneto	67	..	0.2	Castagne	"	25	8	14.2	958
							Ghiande	"	18	4	9.5	19 000
Bosco da frutto e da taglio	2 000	..	6.4	Legname da lavoro . .	"	30	6	10.5	10 950
							Legna da ardere . . .	"	4.0	7 900
Bosco ceduo	3 470	..	10.6	Carbone	"	3	1	1.9	1 980
							Legna da ardere . . .	"	25	5	15.1	52 400
							Carbone	"	1.4	4 800
Superficie complessiva agraria e forestale.	32 659											

Produzione dei foraggi

	Effettiva Quintali	Ridotta a fieno normale Quintali		Effettiva Quintali	Ridotta a fieno normale Quintali
Prato artificiale in rotazione	15 690	17 000	Pascolo nei boschi	22 700
Erbai successivi al frumento	18 300	Paglie di frumento, avena, segale orzo	120 000	40 000
Barbabietole da foraggio	5 000	1 700	Cimature, sfogliature, scerbature, ecc.	10 000
Pascoli nel seminativo a riposo e maggese	36 800	Strami
Tare produttive	3 800			
Prato naturale	11 000	Totale	171 300
Pascolo nel detto prato	4 500			
Terreni a pascolo	5 500	Per ettaro della superficie agraria e forestale: Quintali 5.2		

GIACITURA: Colle, piano. ALTIMETRIA: 70-620.		Superficie della zona e sua ripartizione					
NATURA DEL TERRENO: Numerosi lembi di tufo terroso, ceneri e pozzolane, in mezzo ad una formazione costituita da sabbie gialle, argille turchine e conglomerati. Presso Castel Cellesi e Grotte S. Stefano lave leucitiche. Nei dintorni di Castiglione in Terverina depositi sabbiosi, ghiaiosi e tra-vertini.	Seminativi semplici	Ettari 8 723	16 707	Per cento	42.4	81.2	
	con piante legnose	» 7 984		»			38.8
	Prati e pascoli permanenti	»		»			5.8
	Culture specializz. di piante legnose	»		»
	Boschi compresi i castagneti	»		»			13.0
	Incolto produttivo	»		»
	»	»		»			100.0
	Superficie agraria e forestale . Km. ²	205.85		»			94.7
	Id. improduttiva	11.57		»			5.3
	Superficie territoriale	217.42		»			100.0

Qualità dei terreni e delle colture	Superfici						Denominazione dei prodotti	Unità di misura	Produzioni normali			
	integranti la superf. agr. e forest.			ripetute					dei terreni più produttivi	dei terreni meno produttivi	dell'intera superficie coltivata	
	Ettari	per cento		Ettari	per cento				— per ettaro	— per ettaro	per ettaro	complessive
		della superficie in rotazione	della superficie agraria e forestale		della superficie in rotazione	della superficie agraria e forestale						
Piante erbacee nei seminativi.												
Frumento	6 377	40.0	31.0	Granello	Quintali	20	6	7.6	48 535
Avena e poca segale ed orzo	151	0.9	0.7	Id.	»	12	4	6.5	988
Granoturco	316	2.0	1.5	Id.	»	22	8	11.0	3 476
Fave	972	6.1	4.7	Semi	»	15	5	7.0	6 804
Fagioli	1 628	10.2	7.9	Id.	»	10	2	5.8	9 442
Fagioli intercalari	30	0.2	0.1	Id.	»	8	5	6.7	201
Ceci, lupini, lenticchie, piselli, ci- cerchie	291	1.8	1.4	Id.	»	12	3	5.5	1 607
Patate	530	3.3	2.7	Tuberi	»	150	40	70.8	37 524
Canapa	39	0.2	0.2	Fibra	»	7	3	4.4	182
Barbabietole da zucchero	40	0.2	0.2	Radici	»	400	200	280.0	11 200
Prato artificiale in rotazione	1 119	7.0	5.4	Fieno	»	95	25	58.5	65 460
Erbal successivi al frumento	1 176	7.3	5.7	Erba raggugliata a fieno	»	45	15	30.0	35 280
Barbabietole da foraggio	31	0.2	0.1	Radici	»	350	130	180.0	5 580
Pascolo nei seminativi a riposo e maggese	4 468	28.1	21.7	Erba raggugliata a fieno	»	20	3	6.9	31 120
Orti	16	..	0.1	Ortaggi	Lire	900	300	600.0	9 600
Tare	231	..	1.1	Fieno	Quintali	5.0	1 155
produttive	231	..	1.1	—
improduttive	449	..	2.2	—
Spazi improduttivi sotto le arbo- rature	49	..	0.2	—
Prati e pascoli permanenti.												
Prato naturale	127	..	0.6	Fieno	Quintali	25	10	14.1	1 790
Pascolo nel detto prato	127	..	0.6	Erba raggugliata a fieno	»	8.5	1 079
Terreni a pascolo	1 064	..	5.2	Id. id.	»	10	3	4.5	4 788
Pascolo nei boschi	2 677	..	13.0	Id. id.	»	8	1	4.1	10 975

Ripartizione dei seminativi

	Ettari	Per cento		Ettari	Per cento
Coltura dei cereali	6 844	42.8	Seminativi a colture in rotazione	15 962	95.5
Id. delle piante da foraggio	1 150	7.2	Id. a colture permanenti	16	0.1
Id. delle piante industriali	79	0.5	Tare e spazi sotto le arborature	729	4.4
Altre colture	3 437	21.5	Superficie dei seminativi	16 707	100.0
Riposi con o senza pascolo	4 468	28.0	Colture intercalari e di successivo raccolto	1 206	7.5
Superficie netta dei seminativi	16 978	100.0			

DI BAGNOREA (10).

Popolazione (Censimento del 1901)		Bestiame (Censimento del 1908)		COMUNI COMPRESI NELLA ZONA.	
Numero Abitanti		Capi			
Centri sopra 1000 abitanti.	I	Equini	1 874	Bagnorea.	Graffignano.
Id. sotto id.	15	Bovini	2 296	Castel Cellesi.	Grotte Santo Stefano.
Popolazione agglomerata	11 353	Suini	4 735	Castiglione in Teverina.	Lubriano.
» sparsa	5 909	Ovini	19 414	Celleno.	Roccalvecce.
Popolazione totale	17 262	Quintali 0.80 di peso vivo per ettaro della sup. agraria e forestale		Civitella d'Agliano.	San Michele in Teverina.

Abitanti per chilometro quadrato: 80.

Qualità dei terreni e delle colture	Superfici						Denominazione dei prodotti	Unità di misura	Produzioni normali			
	integranti la superf. agr. e forest.			ripetute					dei terreni più produttivi	dei terreni meno produttivi	dell'intera superficie coltivata	
	Ettari	per cento		Ettari	per cento				per ettaro	per ettaro	per ettaro	complessive
		della superficie in rotazione	della superficie agraria e forestale		della superficie in rotazione	della superficie agraria e forestale						
Plante legnose.												
Viti nei seminativi arborati	3 867	..	18.7	Uva	Quintali	60	10	20.8	80 631
Olivii id. id.	1 365	..	6.6	Olive	»	13.5	18 528
Frutti id. id.	4 039	..	19.6	Frutta	»	1.6	6 765
Gelsi id. id.	4 578	..	22.2	Foglia	»	0.4	1 711
Querce id. id.	6 545	..	31.7	Ghiande	»	2.2	14 400
Vigneto	9	Uva	»	63.0	567
Canneto	I	Canne	Migliaia	60.0	60
Plante legnose, nei seminativi, nei vigneti, ecc.	7 993	..	38.8	Legna da ardere e fascine	Quintali	2.5	19 980
Castagneto	177	..	0.9	Castagne	»	15	4	14.1	2 506
							Legna da ardere	»	5.0	885
							Ghiande	»	18	2	6.5	13 590
Bosco da frutto e da taglio	2 091	..	10.1	Legname da lavoro	»	6	3	4.1	2 514
							Legna da ardere	»	4.0	8 364
Bosco ceduo	409	..	2.0	Carbone	»	3	2	2.6	1 606
							Legna da ardere	»	12	4	8.5	3 476
							Carbone	»	3	1	1.9	780
Superficie complessiva agraria e forestale	20 585											

Produzione dei foraggi

	Effettiva — Quintali	Ridotta a fieno normale — Quintali		Effettiva — Quintali	Ridotta a fieno normale — Quintali
Prato artificiale in rotazione	65 460	71 000	Pascolo nei boschi	11 000
Erbai successivi al frumento	35 000	Paglie di frumento, avena, segale, orzo.	17 000
Barbabietole da foraggio	5 580	1 900	Cimature, sfogliature, scerbature, ecc.	4 000
Pascolo nel seminativo a riposo e maggese	31 000	Strami
Tare produttive	1 200			
Prato naturale	1 800	Totale	179 700
Pascolo nel detto prato	1 000			
Terreni a pascolo	4 800	Per ettaro della superficie agraria e forestale: Quintali 8.7.		

IV. — ZONA DI COLLE PIANO

GIACITURA: Colle, piano. ALTIMETRIA: 30-330. NATURA DEL TERRENO: Tra Bomarzo, Bassano in Teverina, Bassanello, Civitacastellana e Nepi tufi terrosi, in gran parte trachitici e tufi litoidi a grosse pomice nere. Piccole colate a nord-est di Civitacastellana. Presso Civitacastellana e lungo il Tevere ghiaie e sabbie intercalate ad argille.	Superficie della zona e sua ripartizione	
Seminativi { semplici Ettari 17 259 } 32 459	Per cento	40.4
{ con piante legnose » 15 200 } 32 459	»	35.6
Prati e pascoli permanenti »	»	11.6
Colture specializ. di piante legnose »	»	1.0
Boschi compresi i castagneti »	»	11.4
Incolto produttivo »	»
		100.0
Superficie agraria e forestale . Km. ² 426.70	»	95.1
Id. improduttiva » 22 01	»	4.9
Superficie territoriale » 448.71		100.0

Qualità dei terreni e delle colture	Superfici						Denominazione dei prodotti	Unità di misura	Produzioni normali			
	integranti la superf. agr. e forest.			ripetute					dei terreni più produttivi	dei terreni meno produttivi	dell'intera superficie coltivata	
	Ettari	per cento		Ettari	per cento				per ettaro	per ettaro	per ettaro	complessive
		della superficie in rotazione	della superficie agraria e forestale		della superficie in rotazione	della superficie agraria e forestale						
Plante erbacee nei seminativi.												
Frumento	11 736	38.1	27.5	Granello	Quintali	15	4	7.8	91 260
Avena	827	2.7	1.9	Id.	»	16	8	9.3	7 713
Granoturco	4 452	14.4	10.4	Id.	»	16	6	9.0	40 237
Fave	2 162	7.0	5.1	Semi	»	13	6	8.0	17 296
Fagioli	1 094	3.5	2.5	Id.	»	15	5	7.0	6 188
Fagioli intercalari	158	0.5	0.4	Id.	»	7.1	1 120
Ceci, lupini, lenticchie, cicerchie	884	2.9	2.1	Id.	»	15	4	7.7	8 513
Patate	473	1.5	1.1	Tuberi	»	90	20	46.8	22 133
Canapa	47	0.2	0.1	Tiglio	»	5.0	235
Lino	51	0.2	0.1	Tiglio	»	3.5	180
Id.	51	0.2	0.1	Semi	»	8.0	408
Barbabietole da zucchero	4	Radici	»	200.0	800
Prato artificiale in rotazione	1 870	6.1	4.4	Fieno	»	50	18	30.1	56 287
Erbai intercalari	300	1.0	0.7	Erba	»	120.0	36 000
Pascolo nei seminativi a riposo	7 236	23.4	17.0	Erba raggugliata a fieno	»	15	4	8.0	57 880
Orti	99	..	0.2	Ortaggi	Lire	900	500	700.0	69 900
Tare	734	..	1.8	Fieno	Quintali	10	5	7.9	5 808
{ produttive	48	..	0.1	—
{ improduttive	48	..	0.1	—
Spazi improduttivi sotto le arborature	742	..	1.8	—

Ripartizione dei seminativi

	Ettari	Per cento		Ettari	Per cento
Coltura dei cereali	17 015	55.0	Seminativi a colture in rotazione	30 836	95.0
Id. delle piante da foraggio	1 870	6.0	Id. a colture permanenti	99	0.3
Id. delle piante industriali	102	0.3	Tare e spazi sotto le arborature	1 524	4.7
Altre colture	4 712	15.0			
Riposi con o senza pascolo	7 236	23.5	Superficie dei seminativi	32 459	100.0
Superficie netta dei seminativi	30 935	100.0	Colture intercalari e di successivo raccolto	458	1.4

IX COMPARTIMENTO — LAZIO

Provincia di ROMA.

DI ORTE E CIVITACASTELLANA (14).

Popolazione (Censimento del 1901)		Bestiame (Censimento del 1908)		COMUNI COMPRESI NELLA ZONA.	
Numero	Abitanti		Capi		
Centri sopra 1000 abitanti.	9	Equini	3 100	Bassanello.	Corchiano.
Id. sotto id.	6	Bovini	4 071	Bassano in Teverina.	Faleria.
Popolazione agglomerata.	21 741	Suini	4 131	Bomarzo.	Gallese.
Id. sparsa	4 901	Ovini	34 803	Calcata.	Nepi.
Popolazione totale	26 642	Quintali 0.61 di peso vivo per ettaro della superficie agraria e forestale		Castel Sant'Elia.	Orte.
Abitanti per chilometro quadrato: 59.				Civitacastellana.	

Qualità dei terreni e delle colture	Superfici						Denominazione dei prodotti	Unità di misura	Produzioni normali			
	integranti la superf. agr. e forest.			ripetute					dei terreni più produttivi	dei terreni meno produttivi	dell'intera superficie coltivata	
	Ettari	per cento		Ettari	per cento				per ettaro	per ettaro	per ettaro	complessive
		della superficie in rotazione	della superficie agraria e forestale		della superficie in rotazione	della superficie agraria e forestale						
Prati e pascoli permanenti.												
Prato naturale.	2 980	..	7.0	Fieno.	Quintali	25	10	20.0	59 600
Pascolo nel detto prato	2 980	..	7.0	Erba raggugl. a fieno	"	10.0	29 800
Terreni a pascolo	1 962	..	4.6	Id.	"	14	3	5.5	10 791
Pascolo nei boschi.	4 835	..	11.3	Id.	"	12	3	5.0	24 500
Piante legnose.												
Viti nei seminativi arborati	4 550	..	10.7	Uva	Quintali	40	10	25.8	117 400
Oliv. id. id.	4 264	..	10.0	Olive.	"	15	3	12.2	52 050
Frutti id. id.	9 500	..	22.3	Frutta	"	0.8	7 600
Querce id. id.	6 484	..	15.2	Ghiande	"	8	1	2.3	14 910
Nocciuoli id. id.	39	..	0.1	Nocciuole.	"	4.0	156
Vigneto	387	..	0.9	Uva	"	50	35	41.0	15 867
Canneto	47	..	0.1	Canne	Migliaia	70.0	3 290
Piante legnose nei seminativi, nei vigneti	15 587	..	36.5	Legna da ardere	Quintali	3.0	46 761
Nocciolo.	78	..	0.2	Nocciuole	"	8.0	624
Castagneto	44	..	0.1	Castagne	"	10.0	510
Bosco da frutto e da taglio	1 043	..	2.4	Ghiande	"	8.1	8 488
Bosco ceduo.	3 670	..	8.6	Legname da lavoro	"	8.0	8 200
Bosco ceduo.	3 670	..	8.6	Legna da ardere	"	10.0	10 430
Bosco ceduo.	3 670	..	8.6	Legna da ardere	"	18.5	67 895
Superficie complessiva agraria e forestale	42 670											

Produzione dei foraggi

	Effettiva — Quintali	Ridotta a fieno normale — Quintali		Effettiva — Quintali	Ridotta a fieno normale — Quintali
Prato artificiale in rotazione.	56 287	62 000	Paglie di frumento, avena, segale, orzo	122 850	41 000
Erbai intercalari	36 000	10 000	Cimature, sfogliature, scerbature, ecc.	2 000
Pascoli nei seminativi a riposo	57 900	Strami
Tare produttive	5 800			
Prato naturale	59 600	Totale	303 400
Terreni a pascolo	10 800			
Pascolo nei prati naturali e nei boschi	54 300	Per ettaro della superficie agraria e forestale: Quintali 7.1.		

GIACITURA: Colle, piano. ALTIMETRIA: 20-690. NATURA DEL TERRENO: Calcari compatti al monte Soratte. Ad esso si addossano tufi litoidi, p micci e terrosi fino a Leprignano e Castelnuovo. Tra Sant'Oreste, Filacciano, Torrita, Civitella San Paolo sabbie gialle e ghiaie alternanti con argille sabbiose. Presso Fiano Romano calcare; a Leprignano e a sud di Torrita Tiberina formazioni travertinose e lungo il Tevere depositi ghiaiosi e sabbiosi.	Superficie della zona e sua ripartizione			
	Seminativi	semplici con piante legnose	Ettari	Per cento
		15 345	49.7	} 61.8
		3 746	12.1	
	Prati e pascoli permanenti	5 837	18.9	
	Colture specializz. di piante legnose	2 228	7.2	
	Boschi compresi i castagneti	3 731	12.1	
	Incolto produttivo	
		30 837	100.0	
	Superficie agraria e forestale	Km. ² 308.87	94.7	
	Id. improduttiva	17.25	5.3	
	Superficie territoriale	326.12	100.0	

Qualità dei terreni e delle colture	Superfici						Denominazione dei prodotti	Unità di misura	Produzioni normali			
	integranti la superf. agr. e forest.			ripetute					dei terreni più produttivi	dei terreni meno produttivi	dell'intera superficie coltivata	
	Ettari	per cento		Ettari	per cento				— per ettaro	— per ettaro	per ettaro	complessive
		della superficie in rotazione	della superficie agraria e forestale		della superficie in rotazione	della superficie agraria e forestale						
Piante erbacee nei seminativi.												
Fumento	5 305	30.2	17.2	Granello	Quintali	10	5	7.0	37 135
Orzo	150	0.8	0.5	Id.	"	10	7	8.0	1 210
Avena	2 019	11.5	6.5	Id.	"	10	9	7.5	15 280
Granoturco	3 040	17.3	9.8	Id.	"	15	10	11.8	35 970
Granoturco consociato ai fagioli	246	1.4	0.8	Id.	"	10	8	8.5	2 088
ave e favetta	668	3.8	2.2	Semi	"	9	6	7.2	4 813
Fagioli	132	0.8	0.4	Id.	"	6	3	6.1	1 510
Id. consociati al granturco	246	1.4	0.8	Id.	"	10	4	8.0	1 056
Lupini ed altre leguminose da seme	71	0.4	0.2	Id.	"	10	8	8.6	613
Patate	51	0.3	0.2	Tuberi	"	60.0	3 060
Prato artificiale in rotazione	486	2.8	1.6	Fieno	"	50.0	24 290
Erba	20	0.1	0.1	Erba raggugliata a fieno	"	30.0	600
Pascolo nei seminativi a riposo e maggese	5 385	30.6	17.4	Id. id.	"	15	4	9.3	50 180
Orto	91	..	0.3	Ortaggi	Lire	1 200	400	900.0	82 300
Tare improduttive	1 427	..	4.6	—
Prati e pascoli permanenti.												
Prato naturale	990	..	3.2	Fieno	Quintali	25	8	13.0	12 870
Pascolo nel detto prato	990	..	3.2	Erba raggugliata a fieno	"	8.0	7 920
Terreni a pascolo	4 847	..	15.7	Id. id.	"	10	3	7.4	35 870
Pascolo nei boschi	3 731	..	12.1	Id. id.	"	7	3	5.8	21 640
Pascolo nell'oliveto	675	..	2.2	Id. id.	"	10	4	8.5	5 740

Ripartizione dei seminativi

	Ettari	Per cento		Ettari	Per cento
Coltura dei cereali	10 760	60.9	Seminativi a colture in rotazione	17 573	92.0
Id. delle piante da foraggio	506	2.8	Id. a colture permanenti	91	0.5
Id. delle piante industriale	Tare e spazi sotto le arborature	1 427	7.5
Altre colture	1 013	5.7	Superficie dei seminativi	19 091	100.0
Riposo con o senza pascolo	5 385	30.6	Colture intercalari e di successivo raccolto	246	1.3
Superficie netta dei seminativi	17 684	100.0			

PIANO DEL SORATTE (16).

Popolazione (Censimento del 1901)		Bestiame (Censimento del 1908)		COMUNI COMPRESI NELLA ZONA.	
Numero Abitanti		Capi			
Centri sopra a 1000 abitanti	8	Equini	2 914	Castelnuovo di Porto.	Ponzano Romano.
Id. sotto Id.	6	Bovini	3 841	Civitella San Paolo.	Riano.
Popolazione agglomerata	15 690	Suini	966	Fiano Romano.	Rignano Flaminio.
Id. sparsa	2 320	Ovini	47 233	Filacciano.	Sant'Oreste.
Popolazione totale	18 010	Quintali 0.89 di peso vivo per ettaro della superficie agraria e forestale		Leprignano.	Scrofano.
Abitanti per chilometro quadrato: 55.				Morlupo.	Torrita Tiberina.
				Nazzano.	

Qualità dei terreni e delle colture	Superfici						Denominazione dei prodotti	Unità di misura	Produzioni normali			
	integranti la superf. agr. e forest.			ripetute					dei terreni più produttivi	dei terreni meno produttivi	dell'intera superficie coltivata	
	Ettari	per cento		Ettari	per cento						per ettaro	per ettaro
		della superficie in rotazione	della superficie agraria e forestale		della superficie in rotazione	della superficie agraria e forestale						
Plante legnose.												
Viti nei seminativi vitati.	1 361	..	4.4	Uva	Quintali	60	20	36.0	48 990
Olivati nei seminativi olivati.	1 565	..	5.1	Olive.	"	12.0	18 780
Querce nei seminativi	980	..	3.1	Ghiande	"	12	3	4.0	3 920
Vigneto	1 578	..	5.1	Uva	"	50	30	46.2	73 010
Frutteto.	4	Frutta	"	30	10	20.0	80
Oliveto	605	..	2.0	Olive.	"	18.0	12 890
Gelsato	2	Foglia	"	25.0	50
Canneto.	39	..	0.1	Canne	Migliaia	60.0	2 340
Plante legnose nei seminativi, nei vigneti, ecc.	5 935	..	19.2	Legna da ardere e fa- scine	Quintali	3.0	17 800
Bosco misto	3 664	..	11.9	Ghiande	"	22	5	8.0	4 000
Bosco ceduo di castagno.	67	..	0.2	Legna da ardere . . .	"	17.1	62 650
							Legname da lavoro. .	"	9.0	603
							Legna da ardere . . .	"	..	30	12.0	804
Superficie complessiva agraria e forestale	30 887											

Produzione dei foraggi

	Effettiva — Quintali	Ridotta a fieno normale — Quintali		Effettiva — Quintali	Ridotta a fieno normale — Quintali
Prato artificiale in rotazione.	24 290	28 600	Pascolo nei boschi	21 600
Erbai	600	Paglie di frumento, avena, segale, orzo.	59 500	20 000
Pascolo nel seminativo a riposo e maggese.	50 200	Cimature, sfogliature, scerbature, ecc.	7 000
Prato naturale	12 900	Strami
Pascolo nel detto prato	8 000			
Terreni a pascolo	35 900	Totale	190 500
Pascolo nell'oliveto	5 700	Per ettaro della superficie agraria e forestale: Quintali 6.2.		

GIACITURA: Colle, piano, monte. ALTIMETRIA: 150-1050.		Superficie della zona e sua ripartizione						
		Seminativi	Prati e pascoli permanenti.	Colture specializ. di piante legnose	Boschi compresi i castagneti	Incolto produttivo	Superficie agraria e forestale . Km. ²	Id. improduttiva
		semplici	20 178	31 770	Per cento.	43.4	68.4	
		con piante legnose	11 592			25		
		Prati e pascoli permanenti.		2 531			5.5	
		Colture specializ. di piante legnose		1 460			3.1	
		Boschi compresi i castagneti		10 678			23.0	
		Incolto produttivo	
				46 439			100.0	
		Superficie agraria e forestale . Km. ²	464.39			94.2		
		Id. improduttiva	28.61			5.8		
		Superficie territoriale	493.00			100.0		

Qualità dei terreni e delle colture	Superfici						Denominazione dei prodotti	Unità di misura	Produzioni normali			
	integranti la superf. agr. e forest.			ripetute					dei terreni più produttivi	dei terreni meno produttivi	dell'intera superficie coltivata	
	Ettari	per cento		Ettari	per cento				per ettaro	per ettaro	per ettaro	complessive
		della superficie in rotazione	della superficie agraria e forestale		della superficie in rotazione	della superficie agraria e forestale						
Piante erbacee nei seminativi.												
Frumento	11 734	40.3	25.3	Granello	Quintali	18	4	8.0	93 872
Avena	1 725	5.9	3.7	Id.	"	14	8	10.0	17 250
Granoturco	2 695	9.2	5.8	Id.	"	8	4	7.0	18 929
Fave	372	1.3	0.8	Semi	"	12	5	7.1	2 659
Fagioli intercalari	349	1.2	0.7	Id.	"	13	10	11.0	3 839
Fagioli	977	3.4	2.1	Id.	"	18	5	10.4	10 184
Ceci, lupini, lenticchie	1 097	3.8	2.4	Id.	"	13	5	8.1	8 850
Patate	478	1.6	1.0	Tuberi	"	150	40	95.1	45 459
Canapa	128	0.4	0.3	Tiglio	"	6	4	5.9	764
Id.	128	0.4	0.3	Semi	"	2	1	1.5	192
Barbabietole da zucchero	70	0.2	0.2	Radici	"	250.0	17 500
Id. da foraggio	100	0.3	0.2	Id.	"	400	200	300.0	30 000
Prato artificiale in rotazione	1 336	4.6	2.9	Fieno	"	60	40	19.2	25 660
Erba successiva al frumento	383	1.3	0.8	Erba	"	200	40	122.3	46 850
Pascolo nei seminativi a riposo e maggese	8 404	29.0	18.0	Erba raggugliata a fieno	"	6.0	50 424
Orti	191	..	0.4	Ortaggi	Lire	600	200	537.0	102 580
Tare	214	..	0.5	Fieno	Quintali	10	7	8.3	1 793
Spazi improduttivi sotto le arborature	801	..	1.7	—
Id.	1 448	..	3.1	—
Prati e pascoli permanenti.												
Prato naturale	1 819	..	4.0	Fieno	Quintali	30	10	27.0	49 093
Terreni a pascolo	712	..	1.5	Erba raggugliata a fieno	"	8	4	6.6	4 692
Pascolo nei prati naturali e nei boschi	9 586	..	20.6	Id. id.	"	10	2	5.7	54 480

Ripartizione dei seminativi

	Ettari	Per cento		Ettari	Per cento
Coltura dei cereali	16 154	55.1	Seminativi a colture in rotazione	29 116	91.6
Id. delle piante da foraggio	1 436	4.9	Id. a colture permanenti	191	0.6
Id. delle piante industriali	198	0.7	Tare e spazi sotto le arborature	2 463	7.8
Altre colture	3 115	10.7	Superficie dei seminativi	31 770	100.0
Riposi con o senza pascolo	8 404	28.6	Colture intercalari e di successivo raccolto	732	2.3
Superficie netta dei seminativi	29 307	100.0			

PIANO DEL VITERBESE (13).

Popolazione (Censimento del 1901)		Bestiame (Censimento del 1908)		COMUNI COMPRESI NELLA ZONA	
Numero	Abitanti		Capl		
Centri sopra 1000 abitanti	5	Equini	3 044	Bagnaia.	Viterbo.
Id. sotto id.	2	Bovini	3 489	San Martino al Cimino.	Vitorchiano.
Popolazione agglomerata	26 179	Suini	3 723	Soriano nel Cimino.	
Id. sparsa	7 433	Ovini	38 938		
Popolazione totale	33 612	Quintali 0.56 di peso vivo per ettaro della superficie agraria e forestale			

Abitanti per chilometro quadrato: 68.

Qualità dei terreni e delle colture	Superfici						Denominazione dei prodotti	Unità di misura	Produzioni normali			
	integranti la superf. agr. e forest.			ripetute					dei terreni più produttivi	dei terreni meno produttivi	dell'intera superficie coltivata	
	Ettari	per cento		Ettari	per cento				per ettaro	per ettaro	per ettaro	complessive
		della superficie in rotazione	della superficie agraria e forestale		della superficie in rotazione	della superficie agraria e forestale						
Piante legnose.												
Viti nei seminativi arborati.	4 691	..	10.1	Uva	Quintali	50	20	31.9	149 654
Olivi id. id.	6 014	..	13.0	Olive	"	15	4	13.0	78 396
Frutti id. id.	62	..	0.1	Frutta	"	2	1	1.5	93
Castagni id. id.	200	..	0.4	Castagne	"	5	3	4.0	800
Vigneto	1 040	..	2.2	Uva	"	67	40	49.5	51 450
Oliveto	410	..	0.9	Olive	"	18.0	7 380
Frutteto	1	Frutta	"	36.0	36
Canneto	9	Canne	Migliaia	60.0	540
Piante legnose nei seminativi, vigneti, ecc.	13 043	..	28.1	Legna da ardere e fascine	Quintali	3.0	39 000
Nocciuolo	31	..	0.1	Nocciuole	"	9.5	2 820
Castagneto	2 523	..	5.4	Legna da ardere	"	15.0	465
Bosco da frutto	2 593	..	5.6	Castagne	"	30	12	18.2	45 876
Bosco ceduo di castagno	1 433	..	3.1	Legna da ardere	"	8.0	20 184
Bosco ceduo di quercia e di cerro	4 098	..	8.8	Ghlande	"	15.0	39 070
Superficie complessiva agraria e forestale	46 439						Legname da lavoro	"	12.0	15 350
							Legna da ardere	"	8.0	20 750
							Legname da lavoro	"	8.0	11 500
							Legna da ardere	"	10.0	14 330
							Legna da ardere	"	9.0	5 860
							Carbone	"	1.2	4 035

Produzione dei foraggi

	Effettiva — Quintali	Ridotta a fieno normale — Quintali		Effettiva — Quintali	Ridotta a fieno normale — Quintali
Prato artificiale in rotazione	25 660	30 200	Pascolo nei prati naturali e nei boschi	54 000
Erba successivi al frumento	46 850	15 000	Paglie di frumento, avena, segale, orzo	139 900	46 600
Barbabietole da foraggio	30 000	10 000	Cimature, sfogliature, scerbature, ecc.
Pascolo nei seminativi a riposo e magese	50 400	Strami
Tare produttive	2 000	Totale	263 200
Prato naturale	50 000			
Terreni a pascolo	5 000	Per ettaro della superficie agraria e forestale: Quintali 5.7.		

GIACITURA: Colle, piano, monte. ALTIMETRIA: 180-960. NATURA DEL TERRENO: Tra Cap-anica, Ronciglione e Canepina prevalenti cenere, scorie e lapilli, sciolti o debolmente cementati, con piccole colate di lava basaltica. Tra Vallerano, Fabrica di Roma e Carbognano tufi terrosi e pozzolane; a nord-est di Sutri tufi basaltici e leucitici, spesso incoerenti.	Superficie della zona e sua ripartizione			
	Seminativi	semplici con piante legnose	Ettari 8 843 8 633	Per cento
	Prati e pascoli permanenti		17 476	29.9
	Colture specializ. di piante legnose		2 659	29.2
	Boschi compresi i castagneti		144	9.0
	Incolto produttivo		9 277	0.5
			29 556	31.4
	Superficie agraria e forestale . Km. ²	295.56		100.0
	Id. improduttiva	20.92		93.4
	Superficie territoriale	316.48		6.6
				100.0

Qualità dei terreni e delle colture	Superfici						Denominazione dei prodotti	Unità di misura	Produzioni normali			
	integranti la superf. agr. e forest.			ripetute					dei terreni più produttivi	dei terreni meno produttivi	dell'intera superficie coltivata	
	Ettari	per cento		Ettari	per cento				per ettaro	per ettaro	per ettaro	complessive
		della superficie in rotazione	della superficie agraria e forestale		della superficie in rotazione	della superficie agraria e forestale						
Plante erbacee nei seminativi.												
Fumento	6 383	41.4	21.6	Granelia	Quintali	13	4	6.7	42 767
Avena	284	1.8	1.0	Id.	"	10	7	8.4	2 371
Granoturco	1 407	9.1	4.8	Id.	"	14	4	8.0	11 256
Fave	1 212	7.9	4.1	Semi	"	11	5	7.1	8 658
Fagioli	1 709	11.1	5.8	Id.	"	10	4	7.3	12 475
Id. a coltura intercalare	131	0.8	0.4	Id.	"	6.4	838
Ceci, lupini, lenticchie	954	6.2	3.2	Id.	"	14	4	8.6	8 197
Patate	469	3.0	1.6	Tuberi	"	105	30	62.0	29 078
Canapa	33	0.2	0.1	Tiglio	"	4.1	132
Prato artificiale in rotazione	467	3.0	1.6	Fieno	"	50	25	35.0	16 345
Pascolo nei seminativi a riposo e maggese	2 518	16.3	8.5	Erba raggugliata a fieno	"	12	4	8.1	20 438
Orti	53	..	0.2	Ortaggi	Lire	600	240	325.0	17 220
Tare	381	..	1.3	Fieno	Quintali	9	7	7.8	2 978
Spazi sotto le arborature	1 519	..	5.1	—
Prati e pascoli permanenti.												
Prato naturale	1 201	..	4.1	Fieno	Quintali	25	10	18.3	21 980
Pascolo nel detto prato	1 201	..	4.1	Erba raggugliata a fieno	"	9.1	10 930
Terreni a pascolo	1 458	..	4.9	Id. id.	"	5.0	7 290
Pascolo nei boschi	9 277	..	31.4	Id. id.	"	11	2	4.1	38 040

Ripartizioni dei seminativi

	Ettari	Per cento		Ettari	Per cento
Coltura dei cereali	8 074	52.2	Seminativi a colture in rotazione	15 436	88.3
Id. delle piante da foraggio	467	2.8	Id. a colture permanenti	53	0.3
Id. delle piante industriali	33	0.2	Tare e spazi sotto le arborature	1 987	11.4
Altre colture	4 397	28.5	Superficie dei seminativi	17 476	100.0
Riposi con o senza pascolo	2 518	16.3	Colture intercalari e di successivo raccolto	131	0.8
Superficie netta dei seminativi	15 489	100.0			

MONTI CIMINI (5).

Popolazione (Censimento del 1901)		Bestiame (Censimento del 1908)		COMUNI COMPRESI NELLA ZONA.	
Numero Abitanti		Capi			
Centri sopra a 1000 abitanti	9	Equini	3 623	Canepina	Ronciglione
Id. sotto i id.	Bovini	1 788	Capranica di Sutri	Sutri
Popolazione agglomerata	29 315	Suini	2 881	Caprarola	Vallerano
Id. sparsa	1 965	Ovini	18 051	Carbognano	Vignanello
Popolazione totale	31 220	Quintali 0.61 di peso vivo per ettaro della sup. agraria e forestale.		Fabrica di Roma	

Qualità dei terreni e delle colture	Superfici						Denominazione dei prodotti	Unità di misura	Produzioni normali				
	integranti la superf. agr. e forest.			ripetute					dei terreni più produttivi	dei terreni meno produttivi	dell'intera superficie coltivata		
	Ettari	per cento		Ettari	per cento				per ettaro	per ettaro	per ettaro	complessive	
		della superficie in rotazione	della superficie agraria e forestale		della superficie in rotazione	della superficie agraria e forestale							
Piante legnose.													
Viti nei seminativi arborati	7 502	..	25.4	Uva	Quintali	50	30	35.9	269 865	
Olivi id. id.	2 740	..	9.2	Olive	"	20	5	10.5	28 770	
Frutti id. id.	4 487	..	15.2	Frutta	:	1.0	4 487	
Castagni id. id.	237	..	0.8	Castagne	"	7	5	6.1	1 457	
Nocciuoli id. id.	128	..	0.4	Nocciuole	"	6.0	768	
Querce id. id.	710	..	2.4	Ghiande	"	7	4	5.9	4 248	
Vigneto	33	..	0.1	Uva	"	50.0	1 650	
Canneto	III	..	0.4	Canne	Migliaia	50.0	5 550	
Piante legnose nei seminativi arborati, vigneti, ecc.	8 666	..	29.3	Legna da ardere e fascine	Quintali	3.0	26 000	
Nocciuoleto	867	..	2.9	Nocciuole	"	15	6	11.3	9 831	
Castagneto	2 420	..	8.2	Legna da ardere	"	9.0	7 803	
Bosco da frutto e da taglio	572	..	1.9	Castagne	"	20	12	16.4	39 662	
Bosco ceduo di castagno	2 617	..	8.8	Legna da ardere	"	5.0	12 100	
Bosco ceduo	2 801	..	9.5	Ghiande	"	15	3	7.6	8 397	
Superficie complessiva agraria e forestale.	29 556						Legname da lavoro	"	8.0	4 575	
							Legna da ardere	"	4.2	2 402	
							Legname da lavoro e pali	"	8.2	21 460	
							Legna da ardere	"	5.0	13 085	
							Legna da ardere	"	25	15	22.0	61 620	
							Carbone	"	4	1	3.0	4 470	

Produzione dei foraggi

	Effettiva Quintali	Ridotta a fieno normale Quintali		Effettiva Quintali	Ridotta a fieno normale Quintali
Prato artificiale in rotazione	16 345	19 200	Paglie di frumento e avena	55 800	18 000
Pascolo nei seminativi a riposo e maggese	20 400	Cimature, sfogliature, scerbature, ecc.	500
Tare produttive	3 000	Strami
Prato naturale	22 000	Totale	139.300
Pascolo nel detto prato	10 900			
Terreni a pascolo	7 300			
Pascolo nei boschi	38 000			

Per ettaro della superficie agraria e forestale: Quintali 4.7.

GIACITURA: Colle, piano. ALTIMETRIA: 20-570. NATURA DEL TERRENO: Tra Piansano, Cellere e Tessennano e ad ovest di Toscanella lave leucitiche e balsatiche. Presso Farnese, Isola d'Ischia e Canino tufi terrosi, pomicei e litoidi tra i quali compaiono degli strati di ghiaie, conglomerati e sabbie. Calcari compatti nei monti di Canino; e ad ovest di questi travertino.	Superficie della zona e sua ripartizione			
	Seminativi	semplici	con piante legnose	Per cento
	Ettari	45 847	48 078	70.5
		2 231		3.4
		3 356		5.2
		1 115		1.7
		12 526		19.2
		65 075		100.0
	Superficie agraria e forestale. Km. ²	650.75		96.4
	Id. improduttiva	24.17		3.6
	Superficie territoriale	674.92		100.0

Qualità dei terreni e delle colture	Superfici						Denominazione dei prodotti	Unità di misura	Produzioni normali			
	integranti la superf. agr. e forest.			ripetute					dei terreni più produttivi	dei terreni meno produttivi	dell'intera superficie coltivata	
	Ettari	per cento		Ettari	per cento				per ettaro	per ettaro	per ettaro	complessive
		della superficie in rotazione	della superficie agraria e forestale		della superficie in rotazione	della superficie agraria e forestale						
Piante erbacee nei seminativi.												
Frumento	14 486	30.9	22.3	Granella	Quintali	20	6	11.5	166 295
Avena e poco orzo.	3 544	7.6	5.4	Id.	"	22	10	16.9	60 153
Granoturco	2 097	4.5	3.2	Id.	"	16	6	12.0	25 234
Fave	457	1.0	0.7	Semi	"	14	6	11.2	5 123
Fagioli	311	0.7	0.5	Id.	"	12	5	7.6	2 366
Cedri, lupini, lenticchie, cicorie.	192	0.4	0.3	Id.	"	14	4	9.4	1 822
Patate	133	0.3	0.2	Tuberi	"	80	40	53.0	7 049
Barbabietole da zucchero	3	Radici	"	150.0	450
Agli e cipolle	6	Bulbi	"	100	80	90.0	540
Prato artificiale in rotazione	1 170	2.5	1.8	Fieno	"	60	12	25.5	29 895
Erbai successivi al frumento	500	1.1	0.8	Erba raggugli. a fieno	"	20.0	10 000
Pascolo nei seminativi a riposo e maggese	24 424	52.1	37.5	Id. id.	"	18	6	6.9	168 551
Orti	25	Ortaggi	Lire	360	350	345.6	8 640
Tare produttive	864	..	1.4	Fieno	Quintali	10	8	9.3	8 106
Spazi improduttivi sotto le arborature	366	..	0.6	—
Prati e pascoli permanenti.												
Prato naturale	2 055	..	3.2	Fieno	Quintali	25	15	19.7	40 489
Terreni a pascolo	1 301	..	2.0	Erba raggugli. a fieno	"	8.0	10 408
Pascolo nei prati naturali e nei boschi	10 226	..	15.7	Id. id.	"	5	4	4.5	46 620

Ripartizione dei seminativi

	Ettari	Per cento		Ettari	Per cento
Coltura dei cereali	20 127	42.9	Seminativi a coltura in rotazione	46 823	97.3
Id. delle piante da foraggio	1 170	2.5	Id. a colture permanenti	25	0.1
Id. delle piante industriali	3	..	Tare e spazi sotto le arborature	1 230	2.6
Altre colture	1 124	2.5	Superficie dei seminativi	48 078	100.0
Riposi con o senza pascolo	24 424	52.1	Superficie netta dei seminativi	46 848	100.0
			Colture intercalari e di successivo raccolto	500	1.1

DI MAREMMA (12).

Popolazione (Censimento del 1901)		Bestiame (Censimento del 1908)		COMUNI COMPRESI NELLA ZONA.	
Numero	Abitanti		Capì		
Centri sopra 1000 abitanti	7	Equini	4 864	Arlena di Castro.	Monte Romano.
Id. sotto id.	4	Bovini	7 371	Canino.	Piansano.
Popolazione agglomerata	18 903	Suini	1 954	Cellere.	Tessennano.
Id. sparsa	1 941	Ovini	95 128	Farnese.	Toscanelia.
Popolazione totale	20 844	Quintali 0,80 di peso vivo per ettaro della superficie agraria e forestale		Ischia di Castro.	

Qualità dei terreni e della colture	Superfici						Denominazione dei prodotti	Unità di misura	Produzioni normali			
	integranti la superf. agr. e forest.			ripetute					dei terreni più produttivi	dei terreni meno produttivi	dell'intera superficie coltivata	
	Ettari	per cento		Ettari	per cento				per ettaro	per ettaro	per ettaro	complessive
		della superficie in rotazione	della superficie agraria e forestale		della superficie in rotazione	della superficie agraria e forestale						
Piante legnose.												
Viti nei seminativi arborati	614	..	0.9	Uva	Quintali	60	25	44.2	27 195
Olivi id. id.	1 940	..	3.0	Olive	"	23	3	13.6	26 477
Frutti id. id.	797	..	1.2	Frutta	"	4	1	2.7	2 161
Querce id. id.	249	..	0.4	Ghiande	"	25	6	8.6	2 156
Vigneto	985	..	1.5	Uva	"	68	35	57.2	56 383
Canneto	130	..	0.2	Canne	Migliaia	50.0	6 500
Piante legnose nei seminativi, nei vigneti, ecc.	3 216	..	4.9	Legna da ardere e fascine	Quintali	3.0	9 648
Castagneto	10	Castagne	"	15.0	150
Sughereto	22	Sughero	"	3.0	60
Bosco da frutto e da taglio	2 835	..	4.4	Ghiande	"	10.0	28 350
Bosco d'alto fusto	1 887	..	2.8	Legname da lavoro	"	8.0	22 680
Bosco ceduo	7 772	..	12.0	Legna da ardere	"	10.0	28 350
							Legname da lavoro	"	10.0	1 596
							Legna da ardere	"	12.0	22 644
							Legname da lavoro	"	12.0	10 000
							Legna da ardere	"	14.0	108 800
							Carbone	"	3.0	14 700
Superficie complessiva agraria e forestale	65 075											

Produzione dei foraggi

	Effettiva — Quintali	Ridotta a fieno normale — Quintali		Effettiva — Quintali	Ridotta a fieno normale — Quintali
Prato artificiale in rotazione	29 895	35 200	Paglie di frumento, avena, segale, orzo	302 018	100 000
Erbai successivi al frumento	10 000	Cimature, sfogliature, scerbature, ecc.
Pascolo nei seminativi a riposo e maggese	169 000	Strami
Tare produttive	8 000			
Prato naturale	40 000	Totale	419 200
Terreni a pascolo	10 000			
Pascolo nei prati naturali e nei boschi	47 000	Per ettaro della superficie agraria e forestale: Quintali 6.4.		

GIACITURA: Colle, piano, monte. ALTIMETRIA: 50-960. NATURA DEL TERRENO: Tra Vetralla e Barbarano Romano e ad est di Veiano prevalenti cenere, scorie, lapilli e tufi basaltici e pomicei. Tra questa formazione emergono dei rilievi costituiti da calcari argillosi intercalati a scisti marnosi (Monte Panese, la collina di San Giovanni di Bieda, Monte Santo Stefano, Monte Calvelle, Monte San Donato). Ad ovest di Barbarano Romano depositi travertinosi e a sud ovest di Bieda marne grigie gessose.	Superficie della zona e sua ripartizione	
		Per cento
Seminativi	Ettari 20 658	65.1
Prati e pascoli permanenti	4 307	13.6
Colture specializ. di piante legnose	1 507	4.8
Boschi compresi i castagneti	4 763	15.0
Incolto produttivo
	31 707	100.0
Superficie agraria e forestale . Km. ²	317.07	95.2
Id. improduttiva	15.48	4.8
Superficie territoriale	332.55	100.0

Qualità dei terreni e delle colture	Superfici						Denominazione dei prodotti	Unità di misura	Produzioni normali			
	integranti la superf. agr. e forest.			ripetute					dei terreni più produttivi	dei terreni meno produttivi	dell'intera superficie coltivata	
	Ettari	per cento		Ettari	per cento				per ettaro	per ettaro	per ettaro	complesive
		della superficie in rotazione	della superficie agraria e forestale		della superficie in rotazione	della superficie agraria e forestale						
Piante erbacee nei seminativi.												
Frumento	8 829	38.0	27.9	Granella	Quintali	15	4	7.1	62 644
Avena e orzo	966	4.1	3.0	Id.	"	12	6	9.6	9 306
Granoturco	375	1.6	1.2	Id.	"	12	5	7.2	2 700
Fave	332	1.4	1.0	Semi	"	16	5	8.6	2 850
Fagioli	330	1.4	1.0	Id.	"	10	5	9.2	3 036
Fagioli intercalari	189	0.8	0.6	Id.	"	7	5	6.9	1 304
Ceci, lupini, lenticchie, cicerchie, piselli	388	1.6	1.2	Id.	"	15	4	7.8	3 054
Patate	249	1.1	0.8	Tuberi	"	60	35	47.4	11 804
Barbabietole da foraggio	50	0.2	0.1	Radici	"	400	200	250.0	12 500
Canapa	43	0.2	0.1	Fibra	"	7	3	5.4	233
Id.	19	0.1	0.1	Semi	"	1.0	19
Lino	7	Tiglio	"	2.0	14
Id.	7	Semi	"	2.5	17
Prato artificiale in rotazione	500	2.2	1.6	Fieno	"	46.6	23 300
Erba successivi al frumento	94	0.4	0.3	Erba	"	80	40	60.0	5 640
Pascolo nei seminativi a riposo e maggese	11 218	48.2	35.5	Erba ragguagliata a fieno	"	5.9	66 323
Orti	145	..	0.5	Ortaggi	Lire	350	250	261.0	37 850
Tare	380	..	1.2	Fieno	Quintali	8	5	6.2	2 343
Spazi improduttivi sotto le arbo- rature	317	..	1.0	—

Ripartizione dei seminativi

	Ettari	per cento		Ettari	per cento
Coltura dei cereali	10 170	43.5	Seminativi a colture in rotazione	23 287	93.3
Id. delle piante da foraggio	550	2.3	Id. a colture permanenti	145	0.6
Id. delle piante industriali	50	0.2	Tare e spazi sotto le arborature	1 533	6.1
Altre colture	1 444	6.1	Superficie dei seminativi	21 965	100.0
Riposi con o senza pascolo	11 218	47.9	Colture intercalari e di successivo raccolto	283	1.1
Superficie netta dei seminativi	23 432	100.0			

PIANO DI VETRALLA (15).

Popolazione (Censimento del 1901)		Bestiame (Censimento del 1908)		COMUNI COMPRESI NELLA ZONA.	
Numero Abitanti		Capì			
Centri sopra a 1000 abitanti	5	Equini	2 520	Barbarano Romano.	S. Giovanni di Bieda.
Id. sotto id.	2	Bovini	3 379	Bassano di Sutri.	Veiano.
Popolazione agglomerata	12 392	Suini	3 423	Bieda.	Vetralla.
Id. sparsa	4 271	Ovini	27 647		
Popolazione totale	16 663	Quintali 0.69 di peso vivo per ettaro della sup. agraria e forestale			
Abitanti per chilometro quadrato: 50					

Qualità dei terreni e delle colture	Superfici						Denominazione dei prodotti	Unità di misura	Produzioni normali			
	integranti la superf. agr. e forest.			ripetute					dei terreni più produttivi	dei terreni meno produttivi	dell'intera superficie coltivata	
	Ettari	per cento		Ettari	per cento				— per ettaro	— per ettaro	per ettaro	complessive
		della superficie in rotazione	della superficie agraria e forestale		della superficie in rotazione	della superficie agraria e forestale						
Prati e pascoli permanenti.												
Prato naturale.	984	..	3.2	Erba ragguagl. a fieno	Quintali	35	12	18.4	18 143
Terreni a pascolo	523	..	1.6	Id. Id.	»	7	2	2.7	1 428
Pascolo nel prato naturale e nei boschi	6 712	..	21.1	Id. Id.	»	6	2	4.5	30 846
Plante legnose.												
Viti nei seminativi arborati	1 302	..	4.1	Uva	»	40	15	33.2	43 324
Olive id. id.	1 808	..	5.7	Olive	»	20	8	11.3	20 342
Frutti id. id.	1 364	..	4.3	Frutta	»	2.3	3 149
Gelsi id. id.	98	..	0.3	Foglia	»	0.4	40
Querce id. id.	4 795	..	15.1	Ghiande	»	14	1	4.2	20 335
Querce sparse nei seminativi	3 326	..	10.5	Id.	»	0.2	683
Id. id. nei prati naturali	150	..	0.5	Id.	»	5.0	750
Vigneto	434	..	1.4	Uva	»	50	30	40.0	17 360
Canneto	38	..	0.1	Canne	Migliaia	60.0	2 280
Plante legnose nei seminativi, nel vigneti, ecc.	4 741	..	14.9	Legna da ardere e fascine	Quintali	10.0	47 410
Bosco da frutto e da taglio . .	620	..	2.0	Ghiande	»	40	10	14.6	9 050
Bosco d'alto fusto.	492	..	1.5	Legname da lavoro .	»	12.0	7 440
Bosco ceduo.	3 651	..	11.5	Legna da ardere . .	»	10.0	6 200
							Legname da lavoro .	»	50	20	34.0	16 728
							Legna da ardere . .	»	10.0	4 920
							Legname da lavoro .	»	33.0	20 000
							Legna da ardere . .	»	20.4	18 653
							Carbone	»	2.9	3 499
Superficie complessiva agraria e forestale	31 707											

Produzione dei foraggi

	Effettiva — Quintali	Ridotta a fieno normale — Quintali		Effettiva — Quintali	Ridotta a fieno normale — Quintali
Prati artificiali in rotazione	23 300	26 000	Pascolo nei prati naturali e nei boschi	30 800
Erbai successivi al frumento	5 640	1 400	Paglie di frumento, avena, segale, orzo.	41 691	16 000
Barbabietole da foraggio	12 500	4 180	Cimature, sfogliature, scerbature, ecc.
Pascolo nei seminativi a riposo e maggese.	66 300	Strami
Tare produttive	2 300	Totale	166 400
Prati naturali.	18 100			
Terreni a pascolo	1 400	Per ettaro della superficie agraria e forestale: Quintali 5.2.		

DELLA MAREMMA (25).

Popolazione (Censimento del 1901)		Bestiame (Censimento del 1908)	
Numero Abitanti		Capi	
Centri sopra 1000 abitanti	2	Equini	2 338
Id. sotto id.	1	Bovini	5 438
Popolazione agglomerata	6 579	Suini	492
Id. sparsa	2 820	Ovini	59 975
Popolazione totale	9 399	Quintali 0.79 di peso vivo per ettaro della superficie agraria e forestale	
Abitanti per chilometro quadrato: 19			

COMUNI COMPRESI NELLA ZONA.

Corneto Tarquinia | Montalto di Castro.

Qualità dei terreni e delle colture	Superfici						Denominazione dei prodotti	Unità di misura	Produzioni normali			
	integranti la superf. agr. e forest.			ripetute					dei terreni più produttivi	dei terreni meno produttivi	dell'intera superficie coltivata	
	Ettari	per cento		Ettari	per cento						per ettaro	per ettaro
		della superficie in rotazione	della superficie agraria e forestale		della superficie in rotazione	della superficie agraria e forestale						
Piante legnose.												
Oliveti nei seminativi arborati	715	..	1.6	Olive	Quintali	10.0	7 150
Vigneto	119	..	0.3	Uva	•	49.2	5 860
Canneto	45	..	0.1	Canne	Migliaia	50.0	2 250
Piante legnose nei seminativi e nei vigneti	834	..	1.9	Legna da ardere e fascine	Quintali	3.0	2 500
							Sughero	•	1.7	697
Bosco da frutto e da taglio	1 010	..	2.2	Ghiande	•	7.0	4 200
							Legname da lavoro	•	5.0	5 050
							Legna da ardere	•	10.0	10 100
Bosco ceduo	7 890	..	17.5	Legna da ardere	•	18.0	14 200
							Carbone	•	3.0	21 600
Superficie complessiva agraria e forestale	45 084											

Produzione dei foraggi

	Efficacia		Ridotta a fieno normale	
	— Quintali	— Quintali	— Quintali	— Quintali
Prato artificiale in rotazione	16 000	19 000	Paglie di frumento, avena, segale, orzo	238 100
Erbai	5 000	Cimature, sfogliature, scerbature, ecc.	4 500
Barbabietole da foraggio	300	Strami
Pascolo nei seminativi a riposo	72 200	Totale	235 000
Prato naturale e pascolo nel detto prato	57 600	Per ettaro della superficie agraria e forestale: Quintali 5.2.	

XI. — ZONA DI COLLE PIANO

GIACITURA: Colle, piano. ALTIMETRIA: 0-620. NATURA DEL TERRENO: A nord-est di Civitavecchia fin sotto Tolfa arenarie argillo-calcaree, alternanti con calcari e scisti argillosi. Nei dintorni di Allumiere e di Tolfa rocce trachitiche; a nord-est di Tolfa esse vengono a contatto con marne grigie, gessose. Presso Cerveteri tufi in gran parte litoidi, con grosse pomici nere. Lungo il litorale sabbie, ghiaie con materie vulcaniche rimaneggiate. Presso Civitavecchia depositi travertinosi.	Superficie della zona e sua ripartizione			
	Seminativi	Prati e pascoli permanenti	Colture specializ. di piante legnose	Boschi compresi i castagneti
	semplici	»	»	»
	con piante legnose	»	»	»
	Incolto produttivo	»	»	»
	Superficie agraria e forestale . Km ²	Id. improduttiva	Superficie territoriale	
	Ettari 23 015	» 26.07	» 516.92	
	23 171	12 300	49 085	Per cento. 46.9 47.2
		914		» 0.3 25
		12 700		» 1.9
		..		» 25.0
				»
				» 100.0
				» 95.0
				» 5.0
				» 100.0

Qualità dei terreni e delle colture	Superfici						Denominazione dei prodotti	Unità di misura	Produzioni normali			
	integranti la superf. agr. e forest.			ripetute					dei terreni più produttivi	dei terreni meno produttivi	dell'intera superficie coltivata	
	Ettari	per cento		Ettari	per cento				— per ettaro	— per ettaro	per ettaro	complessive
		della superficie in rotazione	della superficie agraria e forestale		della superficie in rotazione	della superficie agraria e forestale						
Piante erbacee nei seminativi.												
Frumento	6 339	27.9	12.9	Granello	Quintali	14.0	88 746
Orzo	21	0.1	Id.	»	10.2	220
Avena	1 210	5.3	2.5	Id.	»	15.1	18 279
Granoturco	467	2.0	1.0	Id.	»	14.9	6 950
Fave	71	0.3	0.2	Semi	»	9.0	639
Fagioli, ceci, lenticchie, cicchie	8	Id.	»	7.0	56
Legumi diversi	36	0.2	0.1	Id.	»	8.2	291
Patate	9	Tuberi	»	50.0	472
Medica	35	0.2	0.1	Fieno	»	49.9	1 732
Pascolo nei seminativi a riposo e maggese	14 599	64.0	29.8	Erba raggugliata a fieno	»	6.8	98 635
Orti	166	..	0.3	Ortaggi	Litre	800.0	132 800
Tare improduttive	210	..	0.4	—
Prati e pascoli permanenti.												
Prato naturale	2 144	..	4.3	Fieno	Quintali	12.0	25 728
Pascolo nel detto prato	2 144	..	4.3	Erba raggugliata a fieno	8.0	17 152
Terreni a pascolo	10 156	..	20.7	Id. id.	»	6.0	60 900

Ripartizione dei seminativi

	Ettari	Per cento		Ettari	Per cento
Coltura dei cereali	8 037	34.9	Seminativi a colture in rotazione	22 795	98.4
Id. delle piante da foraggio	35	0.2	Id. a colture permanenti	166	0.7
Id. delle piante industriali	Tare e spazi sotto le arborature	210	0.9
Altre colture	290	1.3	Superficie dei seminativi	23 171	..
Riposi con o senza pascolo	14 599	63.6	Colture intercalari e di successivo raccolto
Superficie netta dei seminativi	22 961	100.0			

IX COMPARTIMENTO — LAZIO

Provincia di ROMA

LITORANEA DI CIVITAVECCHIA. (23).

Popolazione (Censimento del 1901)		Bestiame (Censimento del 1908)		COMUNI COMPRESI NELLA ZONA.	
Numero	Abitanti		Capl		
Centri sopra 1000 abitanti	5	Equini	4 364	Allumiere.	Civitavecchia.
Id. sotto id.	9	Bovini	7 340	Cerveteri.	Tolfa.
Popolazione agglomerata	23 610	Suini	927		
Id. sparsa	3 761	Ovini	72 819		
Popolazione totale	27 371				
Abitanti per chilometro quadrato: 52.		Quintali 0.98 di peso vivo per ettaro della sup. agraria e forestale			

Qualità dei terreni e delle colture	Superfici					Denominazione dei prodotti	Unità di misura	Produzioni normali				
	integranti la superf. agr. e forest.			ripetute				dei terreni più produttivi	dei terreni meno produttivi	dell'intera superficie coltivata		
	Ettari	per cento		Ettari	per cento			per ettaro	per ettaro	per ettaro	complessive	
	della superficie in rotazione	della superficie agraria e forestale		della superficie in rotazione	della superficie agraria e forestale							
Piante legnose.												
Oliveti nei seminativi e nei prati	218	..	0.4	Olive	Quintali	3.1	677
Vigneto	796	..	1.6	Uva	"	48.9	38 915
Mandorleto	108	..	0.2	Mandorle	"	8.0	850
Oliveto	10	Olive	"	16.0	160
Piante legnose nei seminativi, nei vigneti, ecc.	1 070	..	2.1	Legna da ardere	"	3.0	3 300
Castagneto	35	..	0.1	Castagne	"	14.8	520
Pineta	225	..	0.5	Legname da lavoro	"	20.0	700
Bosco da frutto e da taglio	326	..	0.7	Legna da ardere	"	5.0	1 100
Bosco ceduo	12 114	..	24.6	Ghiande	"	5.1	1 630
							Legname da lavoro	"	8.0	2 600
							Legna da ardere	"	10.2	3 260
							Id. id.	"	15.0	181 860
							Carbone	"	2.9	27 689
Superficie complessiva agraria e forestale	49 085											

Produzione dei foraggi

	Effettiva — Quintali	Ridotta a fieno normale — Quintali		Effettiva — Quintali	Ridotta a fieno normale — Quintali
Medica	1 732	2 100	Paglie di frumento, avena, segale, orzo	128 400	42 800
Pascolo nei seminativi a riposo e maggese	98 600	Cimature, sfogliature, scerbature, ecc.	8 400	2 800
Prato naturale	25 700	Strami
Pascolo nel detto prato	17 100	Totale	250 000
Terreni a pascolo	60 900	Per ettaro della superficie agraria e forestale: Quintali 5.1.		

GIACITURA: Colle, piano. ALTIMETRIA: 30-600.		Superficie della zona e sua ripartizione					
NATURA DEL TERRENO: Prevalgono ceneri, scorie e lapilli, con lave basaltiche e leucitiche. Tra Oriolo, Canale, Monterano e Manziana trachiti basate sulle marne gessose. Nei pressi di Anguillara, di Campagnano Romano, di Mazzano Romano e di Monterosi tufi basaltici e trachitici e pozzolane. Depositi sa' biosi lungo le sponde del lago di Bracciano e di Martignano e nella Valle di Baccano.	Seminativi	semplici	Ettari 17 957	} 19 348	Per cento	50.0	} 53.9
		con piante legnose	» 1 391		»	3.9	
		Prati e pascoli permanenti	»	7 273	»	20.2	
		Colture specializ. di piante legnose	»	1 690	»	4.7	
		Boschi compresi i castagneti.	»	7 605	»	21.2	
		Incolto produttivo	»	..	»	
			»	35 916	»	100.0	
		Superficie agraria e forestale . Km. ²	»	359.16	»	82.8	
		» improduttiva.	»	74.39	»	17.2	
		Superficie territoriale	»	433.55	»	100.0	

Qualità dei terreni e delle colture	Superfici						Denominazione dei prodotti	Unità di misura	Produzioni normali			
	integranti la superf. agr. e forest.			ripetute					dei terreni più produttivi	dei terreni meno produttivi	dell'intera superficie coltivata	
	Ettari	per cento		Ettari	per cento				per ettaro	per ettaro	per ettaro	complessive
Plante erbacee nei seminativi.												
Frumento	5 432	29.9	15.1	Granella	Quintali	12	5	9.4	51 100
Orzo	341	1.9	1.0	Id.	»	15	10	12.1	4 135
Avena	629	3.5	1.8	Id.	»	17	10	12.6	7 984
Granoturco	2 170	12.0	6.0	Id.	»	20	10	14.0	30 380
Granoturco consociato ai fagioli	740	4.1	2.1	Id.	»	9.0	6 660
Fave	900	4.9	2.5	Semi	»	16	11	14.4	13 000
Fagioli	78	0.4	0.2	Id.	»	8.0	624
Fagioli consociati al granturco	740	4.1	2.1	Id.	»	5	4	4.3	3 238
Lenticchie	42	0.2	0.1	Id.	»	10	8	9.3	392
Ceci	19	0.1	0.1	Id.	»	5.0	95
Lupini	50	0.3	0.1	Id.	»	13.0	650
Patate	91	0.5	0.3	Tuberi	»	80	50	50.8	4 630
Cipolle e aglio	22	0.1	0.1	Bulbi	»	60.0	1 320
Prato artificiale in rotazione . .	104	0.6	0.3	Fieno	»	60	22	38.4	4 000
Pascolo nei seminativi a riposo e maggese	7 472	41.2	20.8	Erba ragguagliata a fieno	»	5.7	42 943
Sovescio di fave	53	0.3	0.1	—	»
Orto	102	..	0.3	Ortaggi	Lire	764.8	78 000
Tare	76	..	0.2	Fieno	Quintali	6.0	456
produttive	76	..	0.2	—	—
improduttive	1 027	..	3.0	—	—

Ripartizione dei seminativi

	Ettari	Per cento		Ettari	Per cento
Coltura dei cereali	9 312	51.0	Seminativi a colture in rotazione	18 143	94.0
Id. delle piante da foraggio	104	0.8	Id. a colture permanenti	102	0.5
Id. delle piante industriali	Tare e spazi sotto le arborature	1 103	5.5
Altre colture	1 357	6.7	Superficie dei seminativi	19 348	100.0
Riposi con o senza pascolo	7 472	41.5	Culture intercalari e di successivo raccolto . .	740	3.8
Superficie netta dei seminativi	18 245	100.0			

LAGO DI BRACCIANO (II).

Popolazione (Censimento del 1901)		Bestiame (Censimento del 1908)		COMUNI COMPRESI NELLA ZONA.	
Numero	Abitanti		Capì		
Centri sopra 1000 abitanti	6	Equini	3 363	Anguillara Sabazia	Manziana.
Id. sotto id	13	Bovini	4 346	Bracciano	Mazzano Romano.
Popolazione agglomerata	15 610	Suini	1 388	Campagnano di Roma	Monterosi.
Id. sparsa	2 902	Ovini	64 278	Canale Monterano	Oriolo Romano.
Popolazione totale	18 512			Formello	Trevignano Romano.

Abitanti per chilometro quadrato: 42.

Quintali 0.93 di peso vivo per ettaro della superficie agraria e forestale

Qualità dei terreni e delle colture	Superfici						Denominazione dei prodotti	Unità di misura	Produzioni normali			
	integranti la superf. agr. e forest.			ripetute					dei terreni più produttivi	dei terreni meno produttivi	dell'intera superficie coltivata	
	Ettari	per cento		Ettari	per cento				per ettaro	per ettaro	per ettaro	complessive
		della superficie in rotazione	della superficie agraria e forestale		della superficie in rotazione	della superficie agraria e forestale						
Prati e pascoli permanenti.												
Prato naturale	3 180	..	8.8	Fieno	Quintali	18.0	57 240
Pascolo nel detto prato	3 180	..	8.8	Erba ragguagl. a fieno	»	6.0	19 080
Terreni a pascolo	4 093	..	11.4	Id. id.	»	9	3	6.0	24 896
Pascolo nei boschi	6 656	..	18.5	Id. id.	»	5.5	36 504
Piante legnose.												
Viti nei seminativi arborati	885	..	2.5	Uva	»	75	30	40.0	35 400
Querce id. id.	400	..	1.1	Ghiande	»	5.0	2 000
Vigneto	1 090	..	3.0	Uva	»	70	30	55.0	59 950
Oliveto	577	..	1.6	Olive	»	16.0	9 232
Frutteto	11	Frutta	»	40.0	440
Gelseto	12	Foglia	»	50.0	600
Piante legnose nei seminativi, vigneti, ecc.	3 081	..	8.6	Legna da ardere e fa- scine	»	3.0	9 243
Castagneto	8	Castagne	»	15.0	120
Bosco di alto fusto	1 086	..	3.0	Legname da lavoro	»	8.0	8 700
Bosco ceduo	6 511	..	18.1	Legna da ardere	»	12.0	13 032
Superficie complessiva agraria e forestale	35 916						Id. id.	»	20.0	130 220

Produzione dei foraggi

	Effettiva — Quintali	Ridotta a fieno normale — Quintali		Effettiva — Quintali	Ridotta a fieno normale — Quintali
Prato artificiale in rotazione	4 000	4 700	Cimature, sfogliature, scerbature, ecc.	43 640	14 500
Pascolo nei seminativi a riposo e maggese	42 900	Strami
Tare produttive	500			
Prato naturale	57 200	Totale	225 500
Pascolo nel detto prato	19 000			
Terreni a pascolo	24 900			
Pascolo nei boschi	36 500			
Paglie di frumento, avena, segale, orzo	75 600	25 300			

Per ettaro della superficie agraria e forestale: Quintali: 6.2.

GIACITURA: Colle, piano. ALTIMETRIA: 0-500. NATURA DEL TERRENO:		Superficie delle zone e sua ripartizione				
<p>Zona XIII. — Nella parte settentrionale prevalgono tufi basaltici con colate laviche. Nella parte meridionale, ghiaie e sabbie gialle alternanti con argille, con sopra frequentissimi lembi di tufi leucitici incoerenti. Depositi travertinosi lungo tutto il lato occidentale.</p> <p>Zona XIV. — A nord e ad ovest di Roma ghiaie e sabbie gialle con argille intercalate; su queste numerosi lembi tufacei, prevalentemente di tufi basaltici e leucitici, particolarmente sviluppati a nord est di Roma. Lungo la via Appia lava basaltica. Depositi alluvionali sabbiosi lungo il corso del Tevere.</p> <p>Zona XV. — Predominano i tufi basaltici con colate laviche, scorie e lapilli. Il lato occidentale della zona è costituito da sabbie ed alluvioni fluviali.</p> <p>Zona XVI. — Lungo la spiaggia panchina recente, fondi palustri e dune. Lungo il Tevere e specialmente presso le foci abbondano sabbie ed argille di deposito attuale; poi sabbie di antiche spiagge emerse e cordoni litoranei, conglomerati ad elementi calcareo-silicei ghiaie e marne con materie vulcaniche rimaneggiate. Nei dintorni di Palo calcare conchigliare grossolano (macco).</p>		Seminativi	semplici Ettari 54 335 con piante legnose » 865	55 200	Per cento. 28.7 » 0.5	} 29.2
		Prati e pascoli permanenti ed in colto produttivo	»	113 971	» 60.3	
		Colture specializ. di piante legnose	»	2 720	» 1.4	
		Boschi compresi i castagneti	»	17 305	» 9.1	
			»	189 196	» 100.0	
		Superficie agraria e forestale . Km. ²	1 891.96	» 91.2		
» improduttiva	182.66	» 8.8				
Superficie territoriale	2 074.62	» 100.0				

XIII. — ZONA SETTENTRIONALE DELL'AGRO ROMANO (18).

Qualità dei terreni e delle colture	Superfici						Denominazione dei prodotti	Unità di misura	Produzioni normali			
	integranti la superf. agr. e forest.			ripetute					dei terreni più produttivi	dei terreni meno produttivi	dell'intera superficie coltivata	
	Ettari	per cento		Ettari	per cento						per ettaro	per ettaro
		della superficie in rotazione	della superficie agraria e forestale		della superficie in rotazione	della superficie agraria e forestale						
Plante erbacee nei seminativi.												
Frumento (anche di ristoppio)	2 828	33.4	5.5	Granella	Quintali	15	9	11.0	31 200
Avena	802	9.5	1.6	Id.	»	18	10	14.0	11 152
Granoturco	1 320	15.6	2.6	Id.	»	24	10	15.5	20 446
Fave	87	1.0	0.2	Semi	»	15	12	13.1	1 125
Pascolo nei seminativi a riposo	3 424	40.5	6.6	Erba raggugliata a fieno	»	12.0	41 100
Orti	3	Ortaggi	Lire	2 000.0	6 000
Tare improduttive	549	..	1.0	—
Prati e pascoli permanenti.												
Prato naturale (in parte a lunga vicenda)	8 748	..	16.9	Fieno	Quintali	25	12	19.0	166 200
Pascolo nel detto prato	8 748	..	16.9	Erba raggugliata a fieno	»	18	10	14.0	122 600
Terreni a pascolo (in parte a lunga vicenda)	30 543	..	59.3	Id. id. id.	»	19	8	14.0	427 500
Pascolo nei boschi	3 181	..	59.3	Id. id. id.	»	4.0	12 800

XIV. — ZONA DI BONIFICA DELL'AGRO ROMANO

SEZIONE I. — Città e suburbio.

Qualità dei terreni e delle colture	Superfici						Denominazione dei prodotti	Unità di misura	Produzioni normali			
	integranti la superf. agr. e forest.			ripetute					dei terreni più produttivi	dei terreni meno produttivi	dell'intera superficie coltivata	
	Ettari	per cento		Ettari	per cento				per ettaro	per ettaro	per ettaro	complessive
		della superficie in rotazione	della superficie agraria e forestale		della superficie in rotazione	della superficie agraria e forestale						
Piante erbacee nei seminativi.												
Frumento	500	14.3	7.5	Granello	Quintali	15	12	13.5	6 840
Avena	640	18.3	9.6	Id.	"	18	10	14.0	8 960
Granoturco	100	2.9	1.5	Id.	"	25	15	22.0	2 200
Prato artificiale in rotazione . .	500	14.3	7.5	Fieno	"	75	70	74.0	37 000
Pascolo nel detto prato	500	14.3	7.5	Erba raggugliata a fieno	"	15.0	7 500
Erbai	300	8.6	4.5	Id.	"	30.0	9 000
Id. intercalari	240	7.2	3.6	Id.	"	17.9	4 300
Prato naturale a vicenda	950	27.3	14.1	Fieno	"	16	12	15.7	14 900
Pascolo nel detto prato	950	27.3	14.1	Erba raggugliata a fieno	"	10.0	9 500
Carciofi	300	8.6	4.5	Picettacoli	"	120.0	36 000
Ortaglie	200	5.7	3.0	Ortaggi	Lire	2000.0	400 000
Orti	635	..	9.5	Id.	"	3000.0	1 900 000
Fiori	25	..	0.4	Flori	"	7000.0	175 000
Prati e pascoli permanenti.												
Prato naturale (in parte a lunga vicenda)	1 200	..	17.9	Fieno	Quintali	20.0	24 000
Pascolo nel detto prato	1 200	..	17.9	Erba raggugliata a fieno	"	12.0	14 400
Piante legnose.												
Viti nei seminativi arborati	200	..	3.0	Uva	"	8.1	1 630
Olivi id. id.	100	..	1.5	Olive	"	8.0	800
Frutti id. id.	800	..	11.9	Frutta	"	7.3	5 890
Gelsi id. id.	20	..	0.3	Foglia	"	26.2	525
Vigneto	650	..	9.6	Uva	"	50.6	32 950
Frutteto	10	..	0.1	Frutta	"	70.0	700
Oliveto	20	..	0.3	Olive	"	20.0	400
Canneto	90	..	1.3	Canne	Migliaia	40.0	3 600
Piante legnose nei seminativi, nei vigneti, ecc.	1 530	..	22.8	Legna da ardere e fa- scine	Quintali	1.5	2 300
Bosco ceduo	80	..	1.2	Legna da ardere . . .	Quintali	22.0	1 760
Ville e giardini	500	..	7.5	—
Totale della superficie agraria e forestale	6 700											

Le cifre delle superfici delle diverse qualità di terreni e delle colture non che quelle dei relativi prodotti furono per questa zona fornite dall'Ispettorato del Bonificamento dell'Agro Romano il quale ha ritenuto opportuno di arrotondare le dette cifre. Sta qui la ragione di una anomalia di carattere puramente formale fra le indicazioni del presente prospetto e quelle di tutti gli altri. I prati naturali della zona di bonifica sono stati compresi per la massima parte nei seminativi, per il fatto che la semina dei cereali vi ritorna a periodi più brevi che nelle altre zone dell'Agro Romano.

RIASSUNTO.

Coltura intensiva (in complesso per le quattro zone).

Qualità dei terreni e delle colture	Superfici					Denominazione dei prodotti	Unità di misura	Produzioni normali				
	integranti la superf. agr. e forest.		ripetute					dei terreni più produttivi	dei terreni meno produttivi	dell'intera superficie coltivata		
	Ettari	per cento		Ettari	per cento					per ettaro	per ettaro	per ettaro
		della superficie in rotazione	della superficie agraria e forestale		della superficie in rotazione			della superficie agraria e forestale				
Piante erbacee nei seminativi.												
Frumento	I 300	..	0.7	Granello	Quintali	28	16	18.0	23 400	
Avena	740	..	0.4	Id.	"	32	20	25.0	18 500	
Granoturco	400	..	0.2	Id.	"	40	25	27.0	10 800	
Favetta	100	..	0.1	Seme	"	12.0	1 200	
Barbabetole da zucchero	20	Radici	"	150.0	3 000	
Tabacco	40	Foglia	"	13.0	520	
Prato artificiale in rotaz. asciutto	I 100	..	0.6	Fieno	"	80	40	69.1	76 000	
Pascolo nel detto prato	I 100	..	0.6	Erba ragguagl. a fieno	"	15.0	16 500
Prato artificiale in rotazione ir- riguo	500	..	0.2	Fieno	"	100	60	84.2	42 100	
Erbal.	800	..	0.4	Erba ragguagl. a fieno	"	26.4	21 100	
Erbal intercalari	240	..	Id.	"	17.9	4 300	
Fiori	25	Fiori	Lire	7 000.0	175 000	
Carciofi	300	..	0.2	Ricettacoli	Quintali	120.0	36 000	
Ortaglie	200	..	0.1	Ortaggi	Lire	2 000.0	400 000	
Orti	925	..	0.5	Id.	"	2 467.2	2 282 200	

Coltura estensiva (in complesso per le quattro zone).

Piante erbacee nei seminativi.												
Frumento (anche di ristoppo)	10 050	..	5.3	Granello	Quintali	24	6	11.7	127 469	
Segale	100	..	0.1	Id.	"	10.0	1 000	
Avena	4 800	..	2.5	Id.	"	30	8	15.4	74 060	
Granoturco	3 675	..	2.0	Id.	"	28	10	13.7	65 080	
Fave	125	..	0.1	Semi	"	13.8	1 725	
Prato naturale a vicenda	16 950	..	9.0	Fieno	"	15.9	270 900	
Pascolo nel detto prato	16 950	..	9.0	Erba ragguagl. a fieno	"	13.8	233 500
Pascolo nei seminativi a riposo	11 990	..	6.3	Id.	"	9.8	118 100	
Tare improduttive	I 060	..	0.6	—	"	

Ripartizione dei seminativi

	Ettari	Per cento		Ettari	Per cento
Coltura dei cereali	21 065	38.9	Seminativi a colture in rotazione	52 690	95.5
Id. delle piante da foraggio	19 350	35.7	Id. a colture permanenti	1 450	2.6
Id. delle piante industriali	60	0.1	Tare e spazi sotto le arborature	1 060	1.9
Altre colture	1 675	3.1	Superficie dei seminativi	55 200	100.0
Riposi con o senza pascolo	11 990	22.2	Colture intercalari e di successivo raccolto	240	0.4
Superficie netta dei seminativi	54 140	100.0			

DELL'AGRO ROMANO (18, 19, 20, 26).

RIASSUNTO.

Segue **Coltura intensiva** (in complesso per le quattro zone).

Qualità dei terreni e delle colture	Superfici						Denominazione dei prodotti	Unità di misura	Produzioni normali			
	integranti la superf. agr. e forest.			ripetute					dei terreni più produttivi	dei terreni meno produttivi	dell'intera superficie coltivata	
	Ettari	per cento		Ettari	per cento				per ettaro	per ettaro	per ettaro	complessive
		della superficie in rotazione	della superficie agraria e forestale		della superficie in rotazione	della superficie agraria e forestale						
Prato permanente.												
Marcita	15	Fieno	Quintali	300.0	4 500
Piante legnose.												
Viti dei seminativi arborati	215	..	0.1	Uva	»	8.8	1 910
Olivi id. id.	100	Olive.	»	8.0	800
Frutti id. id.	800	..	0.4	Frutta	»	7.3	5 890
Gelsi id. id.	20	Foglia	»	26.0	525
Vigneto	2 420	..	1.3	Uva	»	44.0	106 540
Oliveto	140	..	0.1	Olive.	»	14.6	2 050
Frutteto	40	Frutta	»	55.0	2 200
Canneto	120	..	0.1	Canne	Migliala	35.4	4 250
Piante legnose nei seminativi, nei vigneti, ecc.	3 465	..	1.8	Legna da ardere . . .	Quintali	1.9	6 490
Ville e giardini	500	..	0.2	—

Segue **Coltura estensiva** (in complesso per le quattro zone).

Prati e pascoli permanenti.												
Prato naturale (in parte a lunga vicenda)	28 780	..	15.2	Fieno	Quintali	25	10	16.7	516 500
Pascolo nel detto prato	28 780	..	15.2	Id.	»	12.4	364 256
Terreni a pascolo (in parte a lunga vicenda)	85 176	..	45.0	Id.	»	15	2	13.2	1 131 200
Pascolo nei boschi.	13 211	..	6.9	Id.	»	4.9	64 900
Piante legnose.												
Querce e sugheri sparsi nei pa- scoli cespugliati	2 400	..	1.3	Sughero	»	0.1	300
Pineta	620	..	0.3	Ghiande	»	0.4	1 000
Pioppeto del Canada	2	Legna da ardere . . .	»	30	5	10.0	24 000
Bosco da frutto e da taglio . .	553	Pignoli	»	5	3	4.6	2 910
Id. ceduo	15 630	..	8.2	Pali	Numero	150.0	215
Superficie complessiva agraria e forestale	189 136	Legname da lavoro . .	Quintali	50.0	100
							Legna da ardere . . .	»	30.0	60
							Sughero	»	2.3	1 000
							Ghiande	»	12.0	2 700
							Legname da lavoro . .	»	8.5	800
							Legna da ardere . . .	»	13.0	2 100
							Legname da lavoro . .	»	5.0	9 000
							Legna da ardere . . .	»	22.0	284 430
							Carbone	»	4.0	25 570

Produzione dei foraggi

	Effettiva	Ridotta a fieno normale		Effettiva	Ridotta a fieno normale
	Quintali	Quintali		Quintali	Quintali
Prato artificiale irriguo	42 100	46 700	Terreni a pascolo.	1 131 200
Id. asciutto	76 000	84 000	Pascolo nei boschi	64 900
Pascolo nel detto prato	16 500	Paglie di frumento, avena, segale, orzo.	275 000	110 000
Erbai	17 500	Cimature, sfogliature, scerbature, ecc.
Prato naturale a lunga vicenda	270 900	Strami
Pascolo nel detto prato	233 500			
Pascolo nei seminativi a riposo	118 100			
Marcita	4 500	3 800	Totale	2 977 800
Prato naturale	516 500			
Pascolo nel detto prato	364 200			

Per ettaro della superficie agraria e forestale: Quintali 15.8.

GIACITURA: Piano, colle. ALTIMETRIA: 0-80. NATURA DEL TERRENO: Tra Anzio e Nettuno calcare conchigliare grossolano (macco). Spiagge sabbiose emerse ed antichi cordoni litoranei tra le Paludi Pontine ed il mare.	Superficie della zona e sua ripartizione			
	Seminativi	Per cento	Ettari	Per cento
	semplici	13.6	1 604	15.3
	con piante legnose	1.7	200	
	Prati e pascoli permanenti		4 602	39.2
	Colture specializ. di piante legnose		1 273	10.8
	Boschi compresi i castagneti		4 081	34.7
	Incolto produttivo
			11 760	100.0
	Superficie agraria e forestale . Km. ²		117.60	95.3
	Id. improduttiva		5.79	4.7
	Superficie territoriale		123.39	100.0

Qualità dei terreni e delle colture	Superfici						Denominazione dei prodotti	Unità di misura	Produzioni normali			
	integranti la superf. agr. e forest.			ripetute					dei terreni più produttivi	dei terreni meno produttivi	dell'intera superficie coltivata	
	Ettari	per cento		Ettari	per cento				per ettaro	per ettaro	per ettaro	complessive
		della superficie in rotazione	della superficie agraria e forestale		della superficie in rotazione	della superficie agraria e forestale						
Piante erbacee nei seminativi.												
Frumento	552	32.8	4.7	Granella	Quintali	16	7	11.0	6 072
Avena	419	25.0	3.6	Id.	"	18	9	15.2	6 375
Granturco	552	32.8	4.7	Id.	"	22	13	16.0	8 832
Fave	138	8.2	1.2	Semi	"	10.0	1 380
Prato artificiale in rotazione	20	1.2	0.1	Fieno	"	55.0	1 100
Orti	25	..	0.2	Ortaggi	Lire	900.0	22 500
Tare improduttive	98	..	0.8	—
Prati e pascoli permanenti.												
Prato naturale	1 000	..	8.5	Fieno	Quintali	22	13	18.0	18 000
Pascolo nel detto prato	1 000	..	8.5	Erba raggugl. a fieno	"	13.0	13 000
Terreni a pascolo (in parte a lunga vicenda)	3 064	..	26.1	Id. id.	"	10.0	30 640
Pascolo cespugliato	538	..	4.6	Id. id.	"	7.0	3 766
Id. nell'oliveto	25	..	0.2	Id. id.	"	8.0	200
Id. nei boschi	3 946	..	33.6	Id. id.	"	4.1	16 076

Ripartizione dei seminativi

	Ettari	Per cento		Ettari	Per cento
Coltura dei cereali	1 523	89.2	Seminativi a colture in rotazione	1 681	93.2
Id. delle piante da foraggio	20	1.2	Id. a colture permanenti	25	1.4
Id. id. industriali	Tare e spazi sotto le arborature	98	5.4
Altre colture	163	9.6			
Riposi con o senza pascolo	Superficie dei seminativi	1 804	100.0
Superficie netta dei seminativi	1 706	100.0	Colture intercalari e di successivo raccolto

ANZIO E NETTUNO (27).

Popolazione (Censimento del 1901)		Bestiame (Censimento del 1908)		COMUNI COMPRESI NELLA ZONA. Anzio Nettuno
Numero Abitanti		Capi		
Centri sopra 1000 abitanti		Equini	987	
Id. sotto id.		Bovini	978	
Popolazione agglomerata	6 434	Suini	146	
Id. sparsa	2 627	Ovini	9 320	
Popolazione totale	9 061	Quintali 0.65 di peso vivo per ettaro della sup. agraria e forestale		
Abitanti per chilometro quadrato: 74.				

Qualità dei terreni e delle colture	Superfici						Denominazione dei prodotti	Unità di misura	Produzioni normali			
	integranti la superf. agr. e forest.			ripetute					dei terreni più produttivi	dei terreni meno produttivi	dell'intera superficie coltivata	
	Ettari	per cento		Ettari	per cento				per ettaro	per ettaro	per ettaro	complessive
		della superficie in rotazione	della superficie agraria e forestale		della superficie in rotazione	della superficie agraria e forestale						
Piante legnose.												
Viti nei seminativi arborati	200	..	1.7	Uva	Quintali	25.0	5 000	
Vigneto	1 177	10.0	Id.	"	66.9	78 850	
Oliveto	25	0.2	Olive	"	20.0	500	
Frutteto	1	Frutta	"	40.0	40	
Canneto	70	0.6	Canne	Migliaia	60.0	4 200	
Piante legnose nei seminativi, nei vigneti, ecc.	1 403	..	11.9	Legna da ardere e fa- scine	Quintali	4.0	5 600	
Pineta	20	0.2	Pignoli	"	10.0	200	
						Legname da lavoro	"	8.0	160	
						Legna da ardere	"	5.0	100	
Bosco da frutto e da taglio	126	1.1	Ghiande	"	10.0	1 260	
						Legname da lavoro	"	6.0	756	
Bosco ceduo	3 935	33.4	Legna da ardere	"	10.0	1 260	
						Legna da ardere	"	20.0	78 700	
Superficie complessiva agraria e forestale	11 760											

Produzione dei foraggi

	Effettiva	Ridotta a fieno normale		Effettiva	Ridotta a fieno normale
	Quintali	Quintali		Quintali	Quintali
Prato artificiale in rotazione	1 100	1 300	Paglie di frumento, avena, segale, orzo	19 800	6 600
Prato naturale	18 000	Cimature, sfogliature, scerbature, ecc.
Pascolo nel detto prato	13 000	Strami
Terreni a pascolo	34 400	Totale	89 600
Pascolo nell'oliveto e nei boschi	16 300	Per ettaro della superficie agraria e forestale: Quintali 7.6.		

GIACITURA: Monte, colle. ALTIMETRIA: 60-1890.		Superficie della zona e sua ripartizione						
NATURA DEL TERRENO: Calcari compatti, talora selciosi, tra Nerola, S. Polo de' Cavalieri, Licenza e Montorio Romano e ad est di Subiaco. Tra essi stanno calcari marnosi, scisti argillosi, intercalati con calcare arenaceo. Tra Casape, Rocca S. Stefano, Castel Madama e Sambuci calcari marnosi, intercalati a calcari brecciati. Arenarie argillo-micacee tra Ciciliano e Guadagnolo. Tufo basaltico e leucitico presso S. Gregorio da Sassola e a sud di Castel Madama. A sud-est di Nerola e nei dintorni di Mandela ghiaie e sabbie alternanti con argille sabbiose; depositi ghiaiosi e sabbiosi, alluvionali, lungo il corso dell'Aniene e a sud di Licenza.	Seminativi	semplici	Ettari 21 888	} 35 696	Per cento	29.3	} 47.8	
		con piante legnose	» 13 808			»		18.5
		Prati e pascoli permanenti	»	22 708	»	30.4		
		Colture specializzate di piante legnose	»	1 158	»	1.5		
		Boschi compresi i castagneti	»	15 175	»	20.3		
		Incolto produttivo	»	»		
			»	74 737	»	100.0		
		Superficie agraria e forestale . Km. ²	747.37		»	95.8		
		» improduttiva	32.46		»	4.2		
		Superficie territoriale	779.83			100.0		

Qualità dei terreni e delle colture	Superfici						Denominazione dei prodotti	Unità di misura	Produzioni normali			
	integranti la superf. agr. e forest.			ripetute					dei terreni più produttivi	dei terreni meno produttivi	dell'intera superficie coltivata	
	Ettari	per cento		Ettari	per cento						per ettaro	complessive
		della superficie in rotazione	della superficie agraria e forestale		della superficie in rotazione	della superficie agraria e forestale						
Piante erbacee nei seminativi.												
Fumento	12 834	39.0	17.2	Granello	Quintali	12	4	6.0	77 004
Farro	470	1.4	0.6	Id.	»	14	6	9.5	4 450
Orzo	248	0.8	0.3	Id.	»	15	6	10.2	2 554
Avena	818	2.5	1.1	Id.	»	18	8	10.3	8 477
Granoturco	8 411	25.5	11.3	Id.	»	18	7	11.0	92 500
Granoturco consociato al fagioli	1 322	4.0	1.8	Id.	»	14	5	8.8	11 640
Granoturco intercalare	80	0.2	0.1	Id.	»	5.0	400
Fave	1 149	3.5	1.5	Semi	»	14	6	7.5	8 600
Fagioli	947	2.9	1.3	Id.	»	10	4	4.8	4 560
Fagioli consociati al granturco	1 322	4.0	1.8	Id.	»	5	2	3.0	3 950
Fagioli intercalari	16	Id.	»	2.3	37
Ced.	2	Id.	»	9.0	18
Lenticchie	120	0.4	0.2	Id.	»	10	8	9.1	1 100
Lupini da seme	222	0.7	0.3	Id.	»	10.0	2 220
Patate	345	1.0	0.5	Tuberi	»	60	35	45.0	15 525
Lino	50	0.2	0.1	Semi	»	5.0	250
Id.	50	0.2	0.1	Tiglio	»	3.0	150
Canapa	2	Id.	»	5.0	10
Tabacco	2	Foglia	»	16.0	32
Asparagi	2	Turioni	»	15.0	30
Cipolle	12	Bulbi	»	40.0	480
Prato artificiale in rotazione . .	300	0.9	0.4	Fieno	»	70	30	35.1	10 530
Erba intercalari	1 000	3.0	1.3	Erba raggugiata a fieno	»	20	15	18.4	18 400
Sovescio di fave	100	0.3	0.1	—	»
Pascolo nel seminativo a riposo e maggese	5 566	16.9	7.4	Erba raggugi. a fieno	»	15	6	10.0	55 660
Orti	179	..	0.2	Ortaggi	Lire	1 200	800	1 000.0	179 000
produttive	474	..	0.6	Fieno	Quintali	3.0	1 400
Tare	2 121	..	2.9
improduttive	2 121	..	2.9

Ripartizione dei seminativi

	Ettari	Per cento		Ettari	Per cento
Coltura dei cereali	24 103	72.8	Seminativi a colture in rotazione	32 922	92.2
Id. delle piante da foraggio	300	0.9	Id. a colture permanenti	179	0.5
Id. delle piante industriali	54	0.2	Tare e spazi sotto le arborature	2 595	7.3
Altre colture	3 078	9.3	Superficie dei seminativi	55 696	100.0
Riposi con o senza pascolo	5 566	16.8	Colture intercalari e di successivo raccolto . .	2.418	6.8
Superficie netta dei seminativi	33 101	100.0			

L'ANIENE E DEI MONTI SABINI (I).

Popolazione (Censimento del 1901)		Bestiame (Censimento del 1908)		COMUNI COMPRESI NELLA ZONA		
Abitanti	Numero		Capi			
Centri sopra a 1000 abitanti . . .	21	Equini	7 811	Affile.	Cinetto Romano.	Rocca Giovane.
» sotto id.	25	Bovini	8 207	Agosta.	Gerano.	Rocca Santo Stefano.
Popolazione agglomerata	51 004	Suini	4 400	Anticoll Corrado.	Jenne.	Rolate.
id. sparsa	3 893	Ovini	60 519	Arcinazzo Romano.	Licenza.	Roviano.
Popolazione totale	54 897			Arsoli.	Mandela.	Sambuci.
Abitanti per chilometro quadrato: 70.		Quintali 0.76 di peso vivo per ettaro della superficie agraria e forestale		Bellegra.	Marano Equo.	San Gregorio da Sassola.
				Camerata Nuova.	Marcellina.	San Polo de' Cavalieri.
				Canterano.	Monte Flavio.	Saracinesco.
				Casape.	Montorio Romano.	Subiaco.
				Castel Madama.	Nerola.	Vallepietra.
				Cerreto Laziale.	Perelle.	Vallinfreda.
				Cervara di Roma.	Riofreddo.	Vicovaro.
				Ciciliano.	Rocca Canterano.	Vivaro Romano.

Qualità dei terreni e delle colture	Superfici						Denominazione dei prodotti	Unità di misura	Produzioni normali			
	integranti la superf. agr. e forest.			ripetute					dei terreni più produttivi	dei terreni meno produttivi	dell'intera superficie coltivata	
	Ettari	per cento		Ettari	per cento				per ettaro	per ettaro	per ettaro	complessive
		della superficie in rotazione	della superficie agraria e forestale		della superficie in rotazione	della superficie agraria e forestale						
Prati e pascoli.												
Prato naturale.	831	..	1.1	Fieno.	Quintali	30	15	20.1	16 739
Terreni a pascolo	21 877	..	29.3	Erba raggugl. a fieno	»	10	6	7.0	153 100
Pascolo nei boschi e nell'oliveto.	13 696	..	18.3	Id.	»	7.0	95 900
Plante legnose.												
Viti nei seminativi arborati	7 750	..	10.4	Uva	»	35	15	30.1	233 225
Oliv. id. id.	3 058	..	4.1	Olive	»	25	12	16.0	48 928
Frutti nei seminativi e nei vigneti	9 500	..	12.7	Frutta	»	2.5	23 750
Vigneto	400	..	0.5	Uva	»	60	25	37.0	14 800
Oliveto	719	..	1.0	Olive	»	30	13	17.0	12 245
Frutteto	10	Frutta	»	30.0	300
Canneto	25	Canne	Migliaia	60.0	1 500
Gelseto	4	Foglia	Quintali	20.0	80
Plante legnose nei seminativi, nei vigneti, ecc.	14 911	..	20.0	Legna da ardere e fascine	»	3.0	44 823
Castagneto	204	..	0.3	Castagne	»	30	20	22.1	4 520
Nocciolo	10	Nocciole	»	12.0	120
Bosco di alto fusto	1 879	..	2.5	Ghiande	»	20.4	38 365
Bosco ceduo	12 382	..	16.6	Legna da ardere . . .	»	10.0	123 820
Bosco ceduo di castagno.	700	..	0.9	Carbone	»	4.0	49 528
Superficie complessiva agraria e forestale	74 737						Pali	Numero	300.0	210 000

Produzione dei foraggi

	Effettiva — Quintali	Ridotta a fieno normale — Quintali		Effettiva — Quintali	Ridotta a fieno normale — Quintali
Prato artificiale in rotazione	10 530	12 400	Pascolo nell'oliveto e nel bosco.	95 900
Erbai	18 400	Paglie di frumento, avena, segale, orzo.	248 564	82 800
Pascolo nel seminativo a riposo	55 700	Cimature, sfogliature, scerbature, ecc.
Tare produttive	1 400	Strami
Prato naturale	16 700	Totale	436 400
Terreni a pascolo	153 100	Per ettaro della superficie agraria e forestale: Quintali 5.8.		

XIX. — ZONA DI COLLE PIANO

GIACITURA: Colle, piano. ALTIMETRIA: 20-1270. NATURA DEL TERRENO: Calcari compatti tra Moricone, Palombara Sabina e Tivoli, ed a nord-ovest di Montecelio sino a nord di Mentana. Nei dintorni di Montelibretti, specialmente a sud-ovest, a nord est di Monterotondo e tra Palombara e Montecelio ghiaie e sabbie gialle alternanti con argille. Sopra queste frequenti lembi di tufo basaltico e leucitico incoerente. Lungo il Tevere depositi sabbiosi e ghiaiosi.	<i>Superficie della zona e sua ripartizione</i>			
	Seminativi { semplici Ettari 17 674 } con piante legnose } 3 317 } 20 991	Per cento	51.0	} 60.6
Prati e pascoli permanenti	"	9.6		
Culture specializ. di piante legnose	"	16.2		
Boschi compresi i castagneti	"	12.2		
Incolto produttivo	"	11.0		
	"	..		
	"	34 655	100.0	
Superficie agraria e forestale. Km. ²	346.55	95.8		
Id. improduttiva	15.36	4.2		
Superficie territoriale	361.91	100.0		

Qualità dei terreni e delle colture	Superfici						Denominazione dei prodotti	Unità di misura	Produzioni normali			
	integranti la superf. agr. e forest.			ripetute					dei terreni più produttivi	dei terreni meno produttivi	dell'intera superficie coltivata	
	Ettari	per cento		Ettari	per cento				per ettaro	per ettaro	per ettaro	complessive
		della superficie in rotazione	della superficie agraria e forestale		della superficie in rotazione	della superficie agraria e forestale						
Piante erbacee nei seminativi.												
Frumento	5 524	28.7	16.0	Granella	Quintali	15	6	8.0	44 192
Avena, orzo	2 247	11.7	6.5	Id.	"	20	10	11.0	24 717
Granoturco	2 151	11.2	6.2	Id.	"	20	10	11.9	25 597
Granoturco consociato col fagioli	274	1.4	0.8	Id.	"	16	8	10.1	2 767
Fave	1 282	6.7	3.7	Semi	"	17	8	8.9	11 410
Fagioli	20	0.1	0.1	Id.	"	12	5	6.2	124
Fagioli consociati al granturco	274	1.4	0.8	Id.	"	4.0	1 096
Patate	45	0.2	0.1	Tuberi	"	80	40	55.0	2 475
Asparagi	59	0.3	0.2	Turioni	20.0	1 180
Poponi e cocomeri	49	0.3	0.1	Frutta	120.0	5.880
Tabacco	6	Foglia	Quintali	20	16	17.0	102
Prato artificiale in rotazione (medica e trifoglio)	346	1.8	1.0	Fieno	"	80	40	49.8	17 230
Pascolo nei seminativi a riposo e maggese	7 111	37.0	20.5	Erba ragguagliata a fieno	"	30	8	12.0	85 332
Leguminose da sovescio	120	0.6	0.3	—
Orti	142	..	0.4	Ortaggi	Lire	1 000	200	760.0	108 000
Tare	91	..	0.3	Fieno	Quintali	10.0	910
Spazi sotto le arborature	69	..	0.2	—
							Fieno	Quintali	4.0	270

Ripartizione dei seminativi

	Ettari	Per cento		Ettari	Per cento
Coltura dei cereali	10 196	52.6	Seminativi a colture in rotazione	19 234	91.6
Id. delle piante da foraggio	346	1.8	Id. a colture permanenti	142	0.7
Id. delle piante industriali	6	..	Tare e spazi sotto le arborature	1 615	7.7
Altre colture	1 717	8.9	Superficie dei seminativi	20 991	100.0
Riposi con o senza pascolo	7 111	36.7	Colture intercalari e di successivo raccolto	274	..
Superficie netta dei seminativi	19 376	100.0			

DEL TEVERE E DELL'ANIENE (17).

Popolazione (Censimento del 1901)		Bestiame (Censimento del 1908)		COMUNI COMPRESI NELLA ZONA.	
Numero Abitanti		Capi		Mentana.	Moricone.
Centri sopra a 1000 abitanti	7	Equini	4 849	Monte Celio.	Palombara Sabina.
Id. sotto a id.	5	Bovini	3 617	Monte Libretti.	Sant'Angelo Romano.
Popolazione agglomerata	29 380	Suini	967	Monterotondo.	Tivoli.
Id. sp. rsa	4 749	Ovini	44 181		
Popolazione totale	34 129	Quintali 0.92 di peso vivo per ettaro della superficie agraria e forestale			
Abitanti per chilometro quadrato: 94.					

Qualità dei terreni e delle colture	Superfici						Denominazione dei prodotti	Unità di misura	Produzioni normali			
	integranti la superf. agr. e forest.			ripetute					dei terreni più produttivi	dei terreni meno produttivi	dell'intera superficie coltivata	
	Ettari	per cento		Ettari	per cento				per ettaro	per ettaro	per ettaro	complessive
		della superficie in rotazione	della superficie agraria e forestale		della superficie in rotazione	della superficie agraria e forestale						
Prati e pascoli permanenti.												
Prato naturale	825	..	2.4	Fieno	Quintali	14.1	11 632
Pascolo nel detto prato	825	..	2.4	Erba raggua. a fieno	"	8.0	6 600
Terreni a pascolo	4 784	..	13.8	Id. id.	"	23	8	10.0	47 840
Pascolo nell'oliveto e nei boschi	4 234	..	12.2	Id. id.	"	15	7	7.5	31 775
Piante legnose.												
Viti nei seminativi arborati	143	..	0.4	Uva	Quintali	45	20	35.2	5 034
Oliv. Id. id.	1 354	..	3.9	Olive	"	30	16	20.0	27 080
Frutti id. id.	790	..	2.3	Frutta	"	30.1	23 779
Vigneto	3 155	..	9.2	Uva	"	70	32	45.3	157 644
Id.	50	..	0.1	Id. da tavola	"	50.0	2 500
Oliveto	800	..	2.3	Olive	"	35	18	21.9	17 520
Frutteto	2	Frutta	"	35.0	70
Gelseto	2	Foglia	"	21.8	44
Canneto	225	..	0.6	Canne	Migliaia	70.0	15 750
Piante legnose nei seminativi, nei vigneti, ecc.	7 326	..	21.1	Legna da ardere	Quintali	4.0	29 304
Bosco da frutto e da taglio	1 257	..	3.6	Ghiande	"	8.1	5 850
Bosco ceduo	2 574	..	7.4	Legname da lavoro	"	8.5	9 790
							Legna da ardere	"	4.0	2 000
							Legna da ard. e fascine	"	7.1	16 280
							Carbone	"	1.9	1 300
Superficie complessiva agraria e forestale	34 655											

Produzione dei foraggi

	Effettiva — Quintali	Ridotta a fieno normale — Quintali		Effettiva — Quintali	Ridotta a fieno normale — Quintali
Prato artificiale in rotazione	17 230	20 300	Paglie di frumento, avena, segale, orzo	64 800	21 600
Pascolo nei seminativi a riposo e maggese	85 300	Cimature, sfogliature, scerbature, ecc.
Tare produttive e spazi sotto le arborature	1 200	Strami
Prato naturale	11 600			
Pascolo nel prato naturale	76 600	Totale	296 100
Terreni a pascolo	47 800			
Pascolo nell'oliveto e nei boschi	31 700	Per ettaro della superficie agraria e forestale: Quintali 8.5.		

GIACITURA: Colle. ALTIMETRIA: 60-1220. NATURA DEL TERRENO: Intorno a Castel San Pietro e tra Palestrina, Cave e Olevano Romano calcari grigi compatti e calcari brecciat; tra Poli, San Vito Romano e Palestrina scisti argillosi intercalati a strati di calcare marnoso Ad est di Galliciano del Lazio e Zagarolo tufi basaltici e leucitici incoerenti, intercalati a pozzolane e tufi litoidi, che giungono sotto Poli e Palestrina.		Superficie della zona e sua ripartizione								
		Seminativi	Prati e pascoli permanenti	Culture specializz. di piante legnose	Boschi compresi i castagneti	Incolto produttivo				
		semplici	con piante legnose			Ettari 9 880	16 939	Per cento.	35.1	60.2
						7 059	3 597		25.1	12.8
							5 176			18.4
							2 429			8.6
							28 141			100.0
		Superficie agraria e forestale . Km. ²	Id. improduttiva			281.41	12 23		95.8	
		Superficie territoriale				293.64			4.2	100.0

Qualità dei terreni e delle colture	Superfici						Denominazione dei prodotti	Unità di misura	Produzioni normali			
	integranti la superf. agr. e forest.			ripetute					dei terreni più produttivi	dei terreni meno produttivi	dell'intera superficie coltivata	
	Ettari	per cento		Ettari	per cento						per ettaro	per ettaro
		della superficie in rotazione	della superficie agraria e forestale		della superficie in rotazione	della superficie agraria e forestale						
Piante erbacee nei seminativi.												
Fumento	5 448	33.4	19.4	Granello	Quintali	12	6	7.4	40 350
Segale	417	2.5	1.5	Id.	"	15	7	12.0	5 004
Orzo	419	2.6	1.5	Id.	"	12	8	8.1	3 384
Avena	373	2.3	1.3	Id.	"	18	8	8.8	3 286
Granoturco	3 784	23.2	13.4	Id.	"	20	9	12.0	45 408
Granoturco consociato ai fagioli	634	3.9	2.3	Id.	"	8.7	5 538
Fave	1 152	7.1	4.1	Semi	"	18	10	10.6	12 283
Fagioli	195	1.2	0.7	Id.	"	13	4	7.4	1 439
Fagioli consociati al granturco	634	3.9	2.2	Id.	"	4.8	3 042
Piselli	52	0.3	0.2	Baccelli verdi	"	30.0	1 560
Ceci	40	0.2	0.1	Semi	"	7.0	280
Lenticchie	125	0.7	0.5	Id.	"	7.9	995
Lupini	749	4.6	2.7	Id.	"	17	10	14.9	11 221
Patate	14	0.1	Tuberi	"	68.5	960
Canapa	11	0.1	Tiglio	"	6.0	66
Prato artificiale in rotazione . .	12	0.1	Fieno	"	60.0	720
Erba successivi al frumento	500	3.1	1.8	Erba raggugli. a fieno	"	20.0	10 000
Leguminose da sovescio	624	3.9	2.2	—
Pascolo nei seminativi a riposo e maggese	2 263	13.8	8.1	Erba raggugliata a fieno	Quintali	7.1	16 100
Orti	113	..	0.4	Ortaggi	Lire	800.0	90 400
Tare	50	..	0.2	Fieno	Quintali	12.0	744
Spazi sotto le arborature	64	..	0.2	—

Ripartizione dei seminativi

	Ettari	Per cento		Ettari	Per cento
Coltura dei cereali	11 075	67.4	Seminativi a colture in rotazione	16 312	96.3
Id. delle piante da foraggio	036	3.9	Id. a colture permanenti	113	0.7
Id. delle piante industriali	11	..	Tare e spazi sotto le arborature	514	3.0
Altre colture	2 440	14.9	Superficie dei seminativi	16 939	100.0
Riposi con o senza pascolo	2 263	13.8	Colture intercalari e di successivo raccolto . .	1 134	6.5
Superficie netta dei seminativi	16 425	100.0			

PRENESTINA (6).

Popolazione (Censimento del 1901)		Bestiame (Censimento del 1908)		COMUNI COMPRESI NELLA ZONA.	
	Numero Abitanti		Capì		
Centri sopra 1000 abitanti	9	Equini	3 826	Capranica Prenestina.	Palestrina.
Id. sotto id.	5	Bovini	2 023	Castel S. Pietro Romano.	Pisoniano.
Popolazione agglomerata	34 371	Suini	3 763	Cave.	Poli.
Id. sparsa	2 921	Ovini	18 777	Galliciano.	Rocca di Cave.
Popolazione totale	37 292	Quintali 0.67 di peso vivo per ettaro della superficie agraria e forestale		Genazzano.	San Vito Romano.
Abitanti per chilometro quadrato: 127.				Olevano Romano.	Zagarolo.

Qualità dei terreni e delle colture	Superfici						Denominazione dei prodotti	Unità di misura	Produzioni normali			
	integranti la superf. agr. e forest.			ripetute					dei terreni più produttivi	dei terreni meno produttivi	dell'intera superficie coltivata	
	Ettari	per cento		Ettari	per cento				per ettaro	per ettaro	per ettaro	complessive
		della superficie in rotazione	della superficie agraria e forestale		della superficie in rotazione	della superficie agraria e forestale						
Prati e pascoli.												
Prato naturale	844	..	3.0	Fieno	Quintali	30	15	18.8	15 910
Pascolo nel detto prato	844	..	3.0	Erba raggugliata a fieno	„	7.0	5 900
Terreni a pascolo	2 753	..	9.8	Id. id.	„	10	3	7.9	20 589
Pascolo nei boschi	1 800	..	6.3	Id. id.	„	6.5	11 730
Piante legnose.												
Viti nei seminativi arborati	4 414	..	15.6	Uva	Quintali	80	13	48.2	212 637
Olivi id. id.	2 210	..	7.8	Olive	„	8.1	18 032
Noci id. id.	30	..	0.1	Noci	„	20.0	600
Frutti nei seminativi e nei vigneti	8 000	..	28.4	Frutta diverse	„	0.2	1 600
Vigneto	3 486	..	12.3	Uva	„	75	40	57.1	190 240
Oliveto	1 064	..	3.8	Olive	„	8.0	7 712
Frutteto	3	Frutta	„	40.0	120
Gelsato	32	..	0.1	Foglia	„	33.7	1 080
Canneto	591	..	2.1	Canne	Migliaia	50.0	29 550
Piante legnose nei seminativi, nei vigneti, ecc.	11 644	..	41.4	Legna da ardere e fascine	Quintali	3.0	34 900
Nocciolo	90	..	0.3	Nocciole	„	12.0	1 080
Castagno	325	..	1.2	Castagne	„	40	15	32.7	10 640
Bosco da frutto e da taglio	486	..	1.7	Ghiande	„	4.7	2 280
Bosco ceduo	1 528	..	5.4	Legna da ardere	„	10.0	4 860
Id. id.	Id. id.	„	18.8	28 750
Superficie complessiva agraria e forestale	28 141											

Produzione dei foraggi

	Effettiva — Quintali	Ridotta a fieno normale — Quintali		Effettiva — Quintali	Ridotta a fieno normale — Quintali
Prato artificiale in rotazione	720	800	Paglie di frumento, avena, segale, orzo	63 403	26 400
Erbai	10 000	Cimature, sfogliature, scerbature, ecc.	10 000	7 000
Pascolo nei seminativi a riposo	16 100	Strami
Prato naturale	15 900			
Pascolo nel detto prato	5 900	Totale	114 400
Terreni a pascolo	20 600			
Pascolo nei boschi	11 700	Per ettaro della superficie agraria e forestale: Quintali 4.0		

GIACITURA: Colle. ALTIMETRIA: 50-960. NATURA DEL TERRENO: Prevalenti ceneri, scorie, lapilli sciolti o debolmente cementati; piccole colate di lava basaltica e leucitica nei dintorni del lago di Nemi, di Rocca di Papa, Colonna, Monte Porzio Catone, Monte Compatri, Frascati e Grottaferrata. Intorno al lago di Albano e specialmente nei pressi di Albano, di Castel Gandolfo e Marino conglomerato vulcanico con frammenti di lava basaltica e di calcare (peperino).	Superficie della zona e sua ripartizione.			
	Seminativi	Id. improduttiva	Superficie agraria e forestale	Superficie territoriale
	3 279	21.16	260.60	281.76
	5 010			
	12 395			
	5 494			
	26 060			
			92.5	
			7.5	
			100.0	
			12.6	19.2
			6.6	12.1
				47.6
				21.1
				100.0

Qualità dei terreni e delle colture	Superfici						Denominazione dei prodotti	Unità di misura	Produzioni normali			
	integranti la superf. agr. e forest.			ripetute					dei terreni più produttivi	dei terreni meno produttivi	dell'intera superficie coltivata	
	Ettari	per cento		Ettari	per cento				per ettaro	per ettaro	per ettaro	complessive
		della superficie in rotazione	della superficie agraria e forestale		della superficie in rotazione	della superficie agraria e forestale						
Piante erbacee nei seminativi.												
Fumento	I 374	31.7	5.3	Granella	Quintali	20	7	11.5	15 801
Fumento di ristoppio	368	8.5	1.4	Id.	"	14	6	7.5	2 753
Avena	543	12.5	2.1	Id.	"	20	8	13.9	7 570
Granoturco	760	17.5	2.9	Id.	"	25	12	18.7	14 212
Granoturco consociato ai fagioli	344	7.9	1.3	Id.	"	20	10	14.9	5 135
Fave	332	7.7	1.3	Semi	"	18	10	10.5	3 486
Fagioli consociati al granturco	344	7.9	1.3	Id.	"	8	3	5.0	1 720
Piselli	9	0.2	Id.	"	50	30	40.0	360
Lupini	117	2.7	0.5	Id.	"	16	6	10.2	1 200
Patate	77	1.8	0.3	Tuberi	"	150	80	105.9	8 160
Cipolle	19	0.4	0.1	Bulbi	"	90	50	70.0	1 330
Fragole	79	1.8	0.3	Frutta	Lire	1 048.0	82 800
Medica	60	1.4	0.2	Fieno	Quintali	61.1	3 665
Trifoglio	90	2.1	0.3	Id.	"	24.2	2 180
Pascolo nei seminativi a riposo.	166	3.8	0.6	Erba raggugliata a fieno	"	4.9	813
Orto	125	..	0.5	Ortaggi	Lire	1 000.0	125 000
Tare improduttive	547	..	2.1	—	—
Prati e pascoli permanenti.												
Prato naturale	I 463	..	5.6	Fieno	Quintali	25	12	20.5	29 934
Pascolo nel detto prato	I 463	..	5.6	Erba raggugliata a fieno	"	12.0	17 556
Terreni a pascolo	I 698	..	6.5	Id. id.	"	8.0	13 584
Pascolo nell'oliveto	90	..	0.3	Id. id.	"	7.6	680
Pascolo nei boschi	4 808	..	18.4	Id. id.	"	4.8	23 241

Ripartizione dei seminativi

	Ettari	Per cento		Ettari	Per cento
Coltura dei cereali	3 389	75.9	Seminativi a colture in rotazione	4 338	86.5
Id. delle piante da foraggio	150	3.4	Id. a colture permanenti	125	2.5
Id. piante industriali	Tare e spazi sotto le arborature	547	10.9
Altre colture	758	17.0			
Riposi con o senza pascolo	166	3.7	Superficie dei seminativi	5 010	100.0
Superficie netta dei seminativi	4 483	100.0	Colture intercalari e di successivo raccolto	344	6.8

IX COMPARTIMENTO — LAZIO

Provincia di ROMA.

COLLI LAZIALI (7).

Popolazione (Censimento del 1901).		Bestiame (Censimento del 1908).		COMUNI COMPRESI NELLA ZONA.	
Numero Abitanti		Capi			
Centri sopra 1000 abitanti.	13	Equini	5 162	Albano Laziale.	Grottaferrata.
Id. sotto id.	2	Bovini	2 021	Ariccia.	Marino.
Popolazione agglomerata	52 662	Suinl.	601	Castel Gandolfo.	Monte Compatri.
Id. sparsa	8 342	Ovini	30 034	Civita Lavinia.	Monte Porzio Catone.
Popolazione totale	61 004			Colonna.	Nemi.
Abitanti per chilometro quadrato: 216.		Quintali 0.99 di peso vivo per ettaro della superficie agraria e forestale.		Frascati.	Rocca di Papa.
				Genzano di Roma.	Rocca Priora.

Qualità dei terreni e delle colture	Superfici						Denominazione dei prodotti	Unità di misura	Produzioni normali			
	integranti la superf. agr. e forest.			ripetute					dei terreni più produttivi	dei terreni meno produttivi	dell'intera superficie coltivata	
	Ettari	per cento		Ettari	per cento				per ettaro	per ettaro	per ettaro	complessive
		della superficie in rotazione	della superficie agraria e forestale		della superficie in rotazione	della superficie agraria e forestale						
Piante legnose.												
Viti nei seminativi arborati	260	..	1.0	Uva	Quintali	25.0	6 500
Olivì id. id.	455	..	1.7	Olive.	"	14.6	6 675
Frutti id. id.	1 656	..	6.3	Frutta	"	1.0	1 657
Querce id. id.	100	..	0.4	Ghiande	"	2.2	220
Vigneto	10 898	..	41.8	Uva	"	120	60	85.0	926 830
							Id. da tavola.	"	90.0	3 000
Oliveto	885	..	3.4	Olive.	"	17.0	15 045
Frutteto	48	..	0.2	Frutta	"	40.0	1 920
Canneto	564	..	2.2	Canne	Migliaia	50.0	28 000
Piante legnose nei seminativi, nei vigneti, ecc.	13 562	..	52.0	Legna da ardere e fascine	Quintali	3.0	40 690
Pineta.	10	Pignoli	"	12.0	120
Castagneto	50	..	0.2	Castagne	"	21.0	1 050
Bosco ceduo.	5 334	..	20.5	Pali	Numero	200.0	1 066 000
Parchi e giardini	100	..	0.4	Legna da ardere	Quintali	17.0	90 700
Superficie complessiva agraria e forestale.	26.060											

Produzione dei foraggi

	Effettiva Quintali	Ridotta a fieno normale Quintali		Effettiva Quintali	Ridotta a fieno normale Quintali
Prato artificiale in rotazione.	5 845	6 900	Paglie di frumento, avena, segale, orzo.	32 400	13 400
Pascolo nel seminativo a riposo	800	Cimature, sfogliature, scerbature, ecc.	20 000	16 000
Prato naturale	30 000	Strami
Pascolo nel detto prato	18 000			
Terreni a pascolo	13 600	Totale	122 600
Pascolo nell'oliveto e nei boschi.	23 900	Per ettaro della superficie agraria e forestale: Quintali 4.7.		

GIACITURA: Monte, colle. ALTIMETRIA: 190-2160. NATURA DEL TERRENO: Calcari compatti, talora marnosi, prevalenti in tutta la zona. Presso Vallepietra, e da Trevi nel Lazio sino ad oltre Filettino calcari marnosi, con scisti argillosi e calcari arenacei. Tufi basaltici nel centro della zona, in una massa limitata all'incirca da Anticoli, Guarcino, Colleparado, Alatri.	Superficie della zona e sua ripartizione			
	Seminativi. } semplici. Ettari 6 973 } } con piante legnose } 15 533 } 22 506	Per cento	12.0	26.8
	Prati e pascoli permanenti	22 775		39.2
	Culture specializz. di piante legnose	1 050		1.8
	Boschi compresi i castagneti	11 714		20.2
	Incolto produttivo
		58 045		100.0
	Superficie agraria e forestale . Km. ² 580.45		96.5	
	» improduttiva 20.84		3.5	
	Superficie territoriale 601.29		100.0	

Qualità dei terreni e delle colture	Superfici						Denominazione dei prodotti	Unità di misura	Produzioni normali			
	integranti la superf. agr. e forest.			ripetute					dei terreni più produttivi	dei terreni meno produttivi	dell'intera superficie coltivata	
	Ettari	per cento		Ettari	per cento				— per ettaro	— per ettaro	per ettaro	complessive
		della superficie in rotazione	della superficie agraria e forestale		della superficie in rotazione	della superficie agraria e forestale						
Piante erbacee nei seminativi.												
Frumento	8 857	42.2	15.3	Granello	Quintali	8	4	5.3	46 942
Frumento di ristoppio	1 479	7.1	2.5	Id.	»	8	3	4.4	6 507
Avena e poco orzo e segale	526	2.5	0.9	Id.	»	9	4	6.5	3 418
Granoturco	7 122	33.9	12.3	Id.	»	10	4	6.0	42 720
Fave	785	3.7	1.3	Semi	»	7	5	5.9	4 624
Fagiuoli	6	Id.	»	5.0	30
Lupini	306	1.5	0.5	Id.	»	10	7	8.5	2 593
Altre baccelline da seme	98	0.5	0.2	Id.	»	12.0	1 176
Patate	945	4.5	1.6	Tuberi	»	50	35	42.8	40 441
Canapa	30	0.1	0.1	Tiglio	»	6.0	180
Id.	30	0.1	0.1	Semi	»	3	2	2.1	63
Lino	135	0.7	0.2	Tiglio	»	3.5	475
Id.	135	0.7	0.2	Semi	»	4.5	607
Prato artificiale in rotazione	691	3.3	1.2	Fieno	»	70	15	24.1	16 666
Erbal successivi al frumento	539	2.5	0.9	Erba raggugliata a fieno	»	30	25	26.7	14 380
Orti	193	..	0.3	Ortaggi	Lire	1 000	500	587.0	113 400
Tare	295	..	0.5	Fieno	Quintali	15	10	10.9	3 208
Improduttive	1 038	..	1.8	—

Ripartizione dei seminativi

	Ettari	Per cento		Ettari	Per cento
Coltura dei cereali	17 984	84.9	Seminativi a colture in rotazione	20 980	93.2
Id. delle piante da foraggio	691	3.3	Id. a colture permanenti	193	0.9
Id. delle piante industriali	165	0.8	Tare e spazi sotto le arborature	1 333	5.9
Altre colture	2 333	11.0			
Riposi con o senza pascolo	Superficie dei seminativi	22 506	100.0
Superficie netta dei seminativi	21 173	100.0	Culture intercalari e di successivo raccolto	539	2.3

BRUINI E DEI MONTI ERNICI (2).

Popolazione (Censimento del 1901)		Bestiame (Censimento del 1908)		COMUNI COMPRESI NELLA ZONA.	
	Numero Abitanti		Capi		
Centri sopra 1000 abitanti.	12	Equini	3 963	Acuto.	Piglio.
Id. sotto id.	8	Bovini	5 026	Alatri.	Serrone.
Popolazione agglomerata	29 311	Suini	2 843	Anticoli di Campagna.	Torre Cajetani.
Id. sparsa	12 054	Ovini.	32 021	Collepardo.	Trevi nel Lazio.
Popolazione totale	41 365			Filettino.	Trivigliano.
Abitanti per chilometro quadrato: 69.		Quintali 0.51 di peso vivo per ettaro della sup. agraria e forestale		Fumone.	Veroli.
				Guarcino.	Vico nel Lazio.

Qualità dei terreni e delle colture	Superfici						Denominazione dei prodotti	Unità di misura	Produzioni normali			
	integranti la superf. agr. e forest.			ripetute					dei terreni più produttivi	dei terreni meno produttivi	dell'intera superficie coltivata	
	Ettari	per cento		Ettari	per cento				per ettaro	per ettaro	per ettaro	complessive
		della superficie in rotazione	della superficie agraria e forestale		della superficie in rotazione	della superficie agraria e forestale						
Prati e pascoli permanenti.												
Prato naturale	919	..	1.6	Fieno	Quintali	15	10	12.6	11 524
Terreni a pascolo	21 856	..	37.7	Erba raggugliata a fieno	"	10	7	9.5	208 389
Pascolo nei prati e nei boschi	10 364	..	17.8	Id. id.	"	5.0	51 943
Prato e pascolo nell'oliveto	329	..	0.6	Id. id.	"	10	5	11.0	3 640
Piante legnose.												
Viti nei seminativi arborati	10 647	..	18.3	Uva	Quintali	60	12	36.3	386 068
Olivati id. id.	6 687	..	11.5	Olive.	"	18	15	15.1	101 077
Frutti id. id.	540	..	0.9	Frutta	"	2.0	1 080
Vigneto	58	..	0.1	Uva	"	70	30	49.9	2 898
Oliveto	992	..	1.7	Olive.	"	15.0	14 880
Piante legnose nei seminativi, nei vigneti ecc.	16 583	..	28.5	Legna da ardere e fascine	"	3.0	49 750
Castagneto	95	..	0.2	Castagne	"	30	25	28.9	2 750
							Ghlande	"	15	8	9.7	10 111
Bosco da frutto e da taglio . .	3 605	..	6.2	Legname da lavoro. .	"	5.0	7 500
							Legna da ardere . . .	"	8.0	20 000
Bosco ceduo.	8 014	..	13.8	Legname da lavoro. .	"	5.0	25 300
							Legna da ardere . . .	"	5.0	37 500
Superficie complessiva agraria e forestale	58 045											

Produzione dei foraggi

	Effettiva — Quintali	Ridotta a fieno normale — Quintali		Effettiva — Quintali	Ridotta a fieno normale — Quintali
Prato artificiale in rotazione	16 666	19 600	Paglie di frumento, avena, segale, orzo.	56 300	22 500
Erbai successivi al frumento	14 400	Cimature, sfogliature, scerbature. ecc.	19 719	10 000
Tare produttive.	3 200	Strami
Prato naturale	11 500			
Terreni a pascolo	208 400	Totale	345 100
Pascolo nei prati e boschi.	51 900			
Prato e pascolo nell'oliveto	3 600	Per ettaro della superficie agraria e forestale: Quintali 5.9.		

GIACITURA: Colle, piano. ALTIMETRIA: 60-940. NATURA DEL TERRENO: Prevalgono cenere scorie e lapilli debolmente cementati; tufi basaltici e leucitici incoerenti e litoidi. Nei dintorni di Velletri colate di lava basaltica. A sud-est di Artena calcari grigi compatti. Sabbie, ghiaie ed argille lungo il corso di quasi tutti i torrenti.	Superficie della zona e sua ripartizione			
	Seminativi	semplici	Ettari 14 230	Per cento.
	con piante legnose	»	4 267	44.6
	Prati e pascoli permanenti.	»	2 746	13.4
	Colture specializ. di piante legnose.	»	7 489	53.0
	Boschi compresi i castagneti.	»	3 132	8.6
	Incolto produttivo.	»	..	23.6
		»	31 864	9.8
	Superficie agraria e forestale . Km. ²	318.64	»	100.0
	Id. improduttiva.	13 23	»	96.0
	Superficie territoriale	331.87	»	4.0
				100.0

Qualità dei terreni e delle colture	Superfici						Denominazione dei prodotti	Unità di misura	Produzioni normali			
	integranti la superf. agr. e forest.			ripetute					dei terreni più produttivi	dei terreni meno produttivi	dell'intera superficie coltivata	
	Ettari	per cento		Ettari	per cento				— per ettaro	— per ettaro	per ettaro	complessive
		della superficie in rotazione	della superficie agraria e forestale		della superficie in rotazione	della superficie agraria e forestale						
Piante erbacee nei seminativi.												
Frumento	5 383	31.0	16.9	Granello	Quintali	10	8	9.9	53 400
Frumento di ristoppio	812	4.7	2.5	Id.	»	8	3	5.5	4 460
Avena e orzo	1 507	8.6	4.7	Id.	»	9	6	8.1	12 168
Granoturco	4 973	28.6	15.6	Id.	»	14	6	10.2	50 476
Fave	704	4.2	2.2	Semi	»	12	8	10.2	7 153
Fagioli	85	0.5	0.3	Id.	»	14	8	12.3	1 050
Fagioli intercalari	22	..	0.1	Id.	»	12.7	280
Lupini e piselli	825	4.8	2.6	Id.	»	25	8	13.3	10 964
Patate.	217	1.3	0.7	Tuberi	»	100	40	52.2	11 320
Canapa	10	Fibra	»	6.0	60
Id.	10	Semi	»	2.0	20
Prato artificiale in rotazione	50	0.3	0.2	Pleno	»	50	30	40.0	2 000
Pascolo nei seminativi a riposo	2 776	16.0	8.7	Erba raggugliata a fieno	»	10	7	9.5	26 372
Orti	53	..	0.2	Ortaggi	Lire	1 500	800	1200.0	63 600
Tare	348	..	1.1	Pleno	Quintali	11.0	3 828
Spazi improduttivi sotto le arborature	717	..	2.3	—	»
	37	..	0.1	—	»

Ripartizione dei seminativi

	Ettari	Per cento		Ettari	Per cento
Coltura dei cereali	12 675	72.9	Seminativi a colture in rotazione	17 342	93.8
Id. delle piante da foraggio.	50	0.3	Id. a colture permanenti	53	0.3
Id. delle piante industriali	10	..	Tare e spazi sotto le arborature	1 102	5.9
Altre colture	1 884	10.9	Superficie dei seminativi	18 497	100.0
Riposi con o senza pascolo	2 776	15.9	Colture intercalari e di successivo raccolto	22	..
Superficie netta dei seminativi	17 395	100.0			

LETRI E PALIANO (21).

Popolazione (Censimento del 1901)			Bestiame (Censimento del 1908)		COMUNI COMPRESI NELLA ZONA.	
	Numero	Abitanti		Capi		
Centri sopra 1000 abitanti.	4		Equini	4 065	Artena.	Valmontone.
Id. sotto id.	1		Bovini	2 241	Iabico.	Velletri.
Popolazione agglomerata	25	947	Suini	1 676	Paliano.	
Id. sparsa	10	224	Ovini	40 175		
Popolazione totale		37 171				
Abitanti per chilometro quadrato: 112.			Quintali 1.16 di peso vivo per ettaro della sup. agraria e forestale			

Qualità dei terreni e delle colture	Superfici						Denominazione dei prodotti	Unità di misura	Produzioni normali			
	integranti la superf. agr. e forest.			ripetute					dei terreni più produttivi	dei terreni meno produttivi	dell'intera superficie coltivata	
	Ettari	per cento		Ettari	per cento				per ettaro	per ettaro	per ettaro	complessive
		della superficie in rotazione	della superficie agraria e forestale		della superficie in rotazione	della superficie agraria e forestale						
Prati e pascoli permanenti.												
Prato naturale.	996	..	3.1	Fieno	Quin'ali	22	9	19.0	18 924
Prato nell'oliveto	37	..	0.1	Id.	"	15.0	555
Terreni a pascolo	1 750	..	5.5	Erba ragguagl. a fieno	"	6.6	15 138
Pascolo nei prati, nell'oliveto e nei boschi	2 293	..	7.1	Id. id.	"	11.0	19 250
Piante legnose.												
Viti nei seminativi arborati	4 080	..	12.8	Uva	"	56	12	25.6	104 310
Olivi id. id.	2 810	..	8.8	Olive	"	15	10	14.7	41 400
Vigneto	6 801	..	21.3	Uva	"	110	70	99.0	673 586
Frutteto	8	Frutta	"	40.0	320
Oliveto	85	..	0.3	Olive	"	15.0	1 275
Canneto	515	..	1.9	Canne	Numero	50.0	29 800
Piante legnose nei seminativi, nei vigneti, ecc.	11 161	..	35.0	Legna da ardere e fascine	Quintali	5.0	55 805
Castagneto	2	Castagne	"	30.0	60
Nocciolo	3	Nocciole	"	14.0	42
Bosco da frutto e da taglio	1 580	..	5.0	Ghjade	"	7.0	11 060
Bosco ceduo	1 547	..	4.8	Legname da lavoro	"	4.0	6 320
							Legna da ardere	"	9.8	15 485
							Id id.	"	25	12	19.5	30 810
Superficie complessiva agraria e forestale	31 864											

Produzione dei foraggi

	Effettiva Quintali	Ridotta a fieno normale Quintali		Effettiva Quintali	Ridotta a fieno normale Quintali
Prato artificiale in rotazione	2 000	2 300	Paglie di frumento, avena, segale, orzo.	83 100	27 700
Pascolo nel seminativo a riposo	26 400	Cimature, sfogliature, scerbature, ecc.	60 570	29 200
Tare produttive	3 800	Strami
Prato naturale e prato nell'oliveto	19 500	Totale	142 900
Terreni a pascolo	19 000	Per ettaro della superficie agraria e forestale: Quintali 4.5.		
Pascolo nei prati, nell'oliveto e nei boschi	15 000			

GIACITURA: Colle, piano. ALTIMETRIA: 80-1770.		Superficie della zona e sua ripartizione						
		Semplici		Per cento				
NATURA DEL TERRENO: Calcare compatto presso Alatri. Calcari marnosi, arenarie scisti argillosi presso Anagni. Ghiaie e sabbie gialle alternanti con argille presso Arnara. Ripi e Frosinone. Basalti presso Pofi. Tufi basaltici a nord di Anagni e presso Ferentino. Materiale vulcanico incoerente a sud di Ceccano. Travertini da Anagni per Ferentino a Frosinone. Argille, sabbie e ghiaie lungo il Sacco.		Seminativi	Ettari 14 479	} 41 627	Per cento	27.5	} 79.2	
		Prati e pascoli permanenti	» 27 148		»	51.7		
		Colture specializ. di piante legnose	»		4 973	»		9.5
		Boschi compresi i castagneti	»		1 668	»		3.2
		Incolto produttivo	»		4 273	»		8.1
					52 541			100.0
Superficie agraria e forestale. Km ² 525.41				»	95.9			
Id. improduttiva		» 22.46		»	4.1			
Superficie territoriale		547.87			100.0			

Qualità dei terreni e delle colture	Superfici						Denominazione dei prodotti	Unità di misura	Produzioni normali			
	integranti la superf. agr. e forest.			ripetute					dei terreni più produttivi	dei terreni meno produttivi	dell'intera superficie coltivata	
	Ettari	per cento		Ettari	per cento				— per ettaro	— per ettaro	per ettaro	complessivo
		della superficie in rotazione	della superficie agraria e forestale		della superficie in rotazione	della superficie agraria e forestale						
Piante erbacee nei seminativi.												
Fumento	15 522	40.4	29.5	Granello	Quintali	10	4	9.2	142 327
Fumento di ristoppio	1 839	4.8	3.5	Id.	»	8	5	6.5	12 066
Avena e poco orzo	3 290	8.5	6.3	Id.	»	9	5	8.2	27 094
Granoturco	13 183	34.2	25.1	Id.	»	14	7	10.4	136 984
Fave	1 234	3.2	2.3	Semi	»	12	8	10.4	12 875
Fagioli	218	0.6	0.4	Id.	»	14	10	10.5	2 296
Fagioli intercalari	1 201	3 1	2.3	Id.	»	5	4	4.4	5 316
Lupini e pochi piselli	939	2.4	1.8	Id.	»	25	10	13.3	12 520
Baccelline da seme	9	Id.	»	10.0	90
Patate	530	1.4	1.0	Tuberi	»	100	60	79.6	42 193
Canapa	89	0.2	0.2	Tiglio	»	6	4	5.3	468
Lino	273	0.7	0.5	Tiglio	»	6	2	5.2	1 408
Id.	273	0.7	0.5	Semi	»	9	4	8.1	2 211
Prato artificiale in rotazione	1 243	3.2	2.4	Fieno	»	45	15	26.5	32 992
Granoturco da foraggio	35	0.1	0.1	Foraggio ragguagliato a fieno	»	30.0	1 050
Erba intercalari	4 000	10.3	7.6	Erba ragguagliata a fieno	»	20.0	80 000
Maggese	168	0.4	0.3	Id. id.	»	2.0	336
Orto	321	..	0.6	Ortaggi	Lire	1 200	400	1 004.0	322 400
Tare	876	..	1.7	Fieno	Quintali	12	8	9.0	7 880
{ produttive	876	..	1.7						
{ improduttive	1 893	..	3.6						

Ripartizione dei seminativi

	Ettari		Per cento			Ettari		Per cento	
Coltura dei cereali	33 834	87.1	Seminativi a colture in rotazione	38 537	92.6				
Id. delle piante da foraggio	1 243	3.2	Id. a colture permanenti	321	0.7				
Id. delle piante industriali	362	0.9	Tare e spazi sotto le arborature	2 769	6.7				
Altre colture	3 251	8.4							
Riposi con o senza pascolo	168	0.4	Superficie dei seminativi	41 627	100.0				
Superficie netta dei seminativi	38 858	100.0	Colture intercalari e di successivo raccolto	5 236	12.6				

VAL SACCO (22).

Popolazione (Censimento del 1901)		Bestiame (Censimento del 1908)		COMUNI COMPRESI NELLA ZONA.	
	Numero Abitanti		Capi		
Centri sopra 1000 abitanti	9	Equini	5 804	Anagni.	Gavignano.
» sotto »	10	Bovini	10 905	Arnara.	Monte S. Giov. Campano.
Popolazione agglomerata	39 923	Suini	4 774	Boville Ernica.	Pofi.
» sparsa	43 836	Ovini	33 180	Ceccano.	Ripi.
Popolazione totale	83 759	Quintali 1.50 di peso vivo per ettaro della sup. agraria e forestale		Ceprano.	Sgurgola.
Abitanti per chilometro quadrato: 153.				Ferentino.	Strangolagalli.
				Frosinone. ✓	Torrice.

Qualità dei terreni e delle colture	Superfici						Denominazione dei prodotti	Unità di misura	Produzioni normali			
	integranti la superf. agr. e forest.			ripetute					dei terreni più produttivi	dei terreni meno produttivi	dell'intera superficie coltivata	
	Ettari	per cento		Ettari	per cento				per ettaro	per ettaro	per ettaro	complessive
		della superficie in rotazione	della superficie agraria e forestale		della superficie in rotazione	della superficie agraria e forestale						
Prati e pascoli permanenti.												
Prato naturale	1 226	..	2.2	Fieno	Quintali	22	12	18.9	23 141
Terreni a pascolo	3 747	..	7.2	Erba raggugliata a fieno	»	12	9	10.0	37 470
Pascolo nei prati e nei boschi	4 340	..	8.2	Id. id.	»	11	5	8.0	34 720
Piante legnose.												
Viti nei seminativi alberati	22 495	..	42.8	Uva	Quintali	88	18	46.8	1 053 913
Olivi id. id.	3 676	..	6.9	Olive	»	15	12	14.9	54 775
Frutti id. id.	20 000	..	38.1	Frutte	»	0.3	6 000
Vigneto	366	..	0.8	Uva	»	136	49	71.7	26 272
Oliveto	1 287	..	2.4	Olive	»	15.0	19 260
Frutteto	7	Frutta	»	75	10	47.0	330
Canneto	8	Canne	Migliaia	40.0	320
Piante legnose nei seminativi, nei vigneti, ecc.	28 808	..	54.9	Legna da ardere e fascine	Quintali	3.0	86 424
Castagneto	63	..	0.1	Castagne	»	25.0	1 575
Bosco da frutto e da taglio . .	31	..	0.1	Ghiande	»	10.0	310
Bosco ceduo	4 179	..	8.0	Legna da ardere . .	»	8.0	248
							Legname da lavoro . .	»	5.0	21 000
							Legna da ardere . .	»	21	4	11.3	47 400
Superficie complessiva agraria e forestale	52 541											

Produzione dei foraggi

	Effettiva — Quintali	Ridotta a fieno normale — Quintali		Effettiva — Quintali	Ridotta a fieno normale — Quintali
Prato artificiale in rotazione	32 992	38 800	Paglie di frumento, avena, segale, orzo	217 784	72 600
Erbai intercalari	80 000	Cimature, sfogliature, scerbature, ecc.	30 000	20 000
Maggesi	300	Strani
Tare produttive	7 900			
Prato naturale	23 100	Totale	314 900
Terreni a pascolo	37 500			
Pascolo nei prati e nei boschi	34 700	Per ettaro della superficie agraria e forestale: Quintali 6.0.		

		Superficie della zona e sua ripartizione			
		Ettari	Per cento	Ettari	Per cento
GIACITURA: Monte, colle.					
ALTIMETRIA: 10-1540.					
NATURA DEL TERRENO: Calcari compatti, talora marnosi, prevalenti. Tufi basaltici molto sviluppati a nord di Segni, a sud-ovest di Cori, a nord di Carpineto, tra Bassiano, Sezze e Roccaporga. Materiale vulcanico incoerente presso Carpineto.					
		Seminativi	12 389	26.7	33.8
		semplici	9 774	7.1	26.9
		con piante legnose	2 615		5.3
		Prati e pascoli permanenti	9 821		34.0
		Culture specializz. di piante legnose	1 941		100.0
		Boschi compresi i castagneti	12 423		
		Incolto produttivo	36 574		
		Superficie agraria e forestale . Km. ²	365.74	96.3	
		Id. improduttiva	14.08	3.7	
		Superficie territoriale	379.82	100.0	

Qualità dei terreni e delle colture	Superfici						Denominazione dei prodotti	Unità di misura	Produzioni normali			
	integranti la superf. agr. e forest.			ripetute					dei terreni più produttivi	dei terreni meno produttivi	dell'intera superficie coltivata	
	Ettari	per cento		Ettari	per cento				— per ettaro	— per ettaro	per ettaro	complessive
		della superficie in rotazione	della superficie agraria e forestale		della superficie in rotazione	della superficie agraria e forestale						
Piante erbacee nei seminativi.												
Frumento	3 273	28.7	8.9	Granello	Quintali	12	5	5.7	18 790
Frumento di ristoppio	1 069	9.4	2.9	Id.	"	8	4	4.5	4 854
Avena e orzo	1 271	11.1	3.5	Id.	"	20	6	6.8	8 604
Granoturco	2 806	24.6	7.7	Id.	"	14	4	8.2	22 941
Fave	967	8.5	2.6	Semi	"	8	5	6.6	6 397
Fagioli	33	0.3	0.1	Id.	"	7	5	5.8	191
Fagioli a coltura intercalare	392	3.5	1.1	Id.	"	7	4	4.2	1 637
Ceci, lupini	320	2.8	0.9	Id.	"	18	7	8.3	2 659
Patate	263	2.3	0.7	Tuberi	"	50	35	48.7	12 807
Tabacco	63	0.5	0.2	Foglia	"	13	7	9.1	577
Prato artificiale in rotazione	116	1.0	0.3	Fieno	"	40	14	20.0	2 320
Pascolo nel prato artificiale in rotazione	116	1.0	0.3	Erba raggugliata a fieno	"	5.0	580
Pascolo nei seminativi a riposo	1 229	10.8	3.4	Id. id.	"	10	5	8.2	10 123
Orti	48	..	0.1	Ortaggi	Lire	1 200	600	800.0	38 400
Tare	100	produttive	0.3	Fieno	Quintali	18	4	13.4	1 336
		improduttive	2.2	—
Spazi improduttivi sotto le arborature	19	..	0.1	—

Ripartizione dei seminativi

	Ettari		Per cento		
	Ettari	Per cento	Ettari	Per cento	
Coltura dei cereali	8 419	73.5	Seminativi a colture in rotazione	11 410	92.1
Id. delle piante da foraggio	116	1.0	Id. a colture permanenti	48	0.4
Id. delle piante industriali	63	0.6	Tare e spazi sotto le arborature	931	7.5
Altre colture	1 631	14.2	Superficie dei seminativi	12 389	100.0
Riposi con o senza pascolo	1 229	10.7	Colture intercalari e di successivo raccolto	392	3.5
Superficie netta dei seminativi	11 458	100.0			

IX COMPARTIMENTO — LAZIO

Provincia di ROMA.

MONTI LEPINI (3).

Popolazione (Censimento del 1901)			Bestiame (Censimento del 1908)		COMUNI COMPRESI NELLA ZONA.	
	Numero	Abitanti		Capì		
Centri sopra 1000 abitanti	7		Equini	3 594	Bassiano.	Montelanico.
Id. sotto id.	2		Bovini	3 565	Carpineto Romano.	Norma.
Popolazione agglomerata	26	751	Suini	2 099	Cori.	Rocca Massima.
Id. sparsa		855	Ovini	32 018	Gorga.	Segni.
Popolazione totale		27 606				
Abitanti per chilometro quadrato: 73.			Quintali 0.77 di peso vivo per ettaro della superficie agraria e forestale			

Qualità dei terreni e delle colture	Superfici						Denominazione dei prodotti	Unità di misura	Produzioni normali			
	integranti la superf. agr e forest.			ripetute					dei terreni più produttivi	dei terreni meno produttivi	dell'intera superficie coltivata	
	Ettari	per cento		Ettari	per cento				— per ettaro	— per ettaro	per ettaro	complessive
		della superficie in rotazione	della superficie agraria e forestale		della superficie in rotazione	della superficie agraria e forestale						
Prati e pascoli permanenti.												
Prato naturale	352	..	1.0	Fieno	Quintali	18	10	13.9	4 880
Terreni a pascolo	9 469	..	25.9	Erba raggugliata a fieno	"	10	5	8.5	80 327
Prato nell'oliveto	41	..	0.1	Fieno	"	10.0	410
Pascolo nell'oliveto	375	..	1.0	Erba raggugliata a fieno	"	9	7	8.2	3 100
Pascolo nei prati e nei boschi	11 556	..	31.6	Id.	"	10	3	6.5	75 417
Piante legnose.												
Viti nei seminativi arborati	875	..	2.4	Uva	Quintali	48	18	32.4	28 362
Olivi id. id.	1 965	..	5.4	Olive	"	15.0	29 475
Frutti nei seminativi arborati e nei vigneti	1 000	..	2.8	Frutta diverse	"	5.0	5 000
Vigneto	671	..	1.8	Uva	"	70	24	48.0	32 240
Oliveto	1 270	..	3.5	Olive	"	15.0	19 050
Piante legnose nei seminativi, nei vigneti, ecc.	4 556	..	12.4	Legna da ardere e fascine	"	2.0	9 112
Bosco da frutto e da taglio . .	7 049	..	19.3	Ghiande	"	10.0	60 200
Bosco ceduo	5 374	..	14.7	Legname da lavoro. .	"	9.0	63 440
							Legna da ardere . . .	"	10.0	70 490
Superficie complessiva agraria e forestale	36 574						Id.	"	16.1	86 520

Produzione dei foraggi

	Effettiva — Quintali	Ridotta a fieno normale — Quintali		Effettiva — Quintali	Ridotta a fieno normale — Quintali
Prato artificiale in rotazione	2 320	2 700	Pascolo nell'oliveto	3 000
Pascolo nei seminativi a riposo e nei prati artificiali	..	10 700	Paglie di frumento, avena, segale, orzo.	15 500
Tare produttive	1 300	Cimature, sfogliature, scerbature, ecc.	6 000	4 000
Prato naturale	5 000	Strami
Terreni a pascolo	80 000	Totale	198 000
Pascolo nei prati e nei boschi	75 400			
Prato nell'oliveto	400	Per ettaro della superficie agraria e forestale: Quintali 5.4.		

GIACITURA: Monte, colle, piano.
ALTIMETRIA: 10-1420.

NATURA DEL TERRENO: Calcari compatti, spesso marnosi, sono prevalenti nella zona. Tufi basaltici e lave presso Amaseno, Rocca-gorga, Prossedi e Vallecorsa. Materiale vulcanico incoerente presso Villa Santo Stefano. Alluvioni ghiaiose e sabbiose lungo il corso dell'Amaseno.

Superficie della zona e sua ripartizione.

Seminativi	semplici	Ettari 10 367	13 404	Per cento	20.5	} 26.5
	con piante legnose	» 3 037	»	»	6.0	
Prati e pascoli permanenti	»	»	23 496	»		46.5
Culture specializ. di piante legnose	»	»	5 291	»		10.5
Boschi compresi i castagneti	»	»	8 338	»		16.5
Incolto produttivo	»	»	»	»
			50 529	»		100.0
Superficie agraria e forestale . Km. ²		505.29		»	97.2	
Id. improduttiva		14.62		»	2.8	
Superficie territoriale		519.91				100.0

Qualità dei terreni e della colture	Superfici						Denominazione dei prodotti	Unità di misura	Produzioni normali			
	integranti la superf. agr. e forest.			ripetute					dei terreni più produttivi	dei terreni meno produttivi	dell'intera superficie coltivata	
	Ettari	per cento		Ettari	per cento				— per ettaro	— per ettaro	per ettaro	complessive
		della superficie in rotazione	della superficie agraria e forestale		della superficie in rotazione	della superficie agraria e forestale						
Piante erbacee nei seminativi.												
Frumento e poca spelta	4 240	33.8	8.4	Granella	Quintali	7	4	5.7	24 169
Frumento di ristoppio	632	5.0	1.3	Id.	»	6	4	5.0	3 160
Avena e poco orzo	1 717	13.7	3.4	Id.	»	12	4	7.0	12 067
Granoturco	3 753	29.9	7.4	Id.	»	12	4	8.0	30 066
Fave	454	3.6	0.9	Semi	»	8	4	7.2	3 265
Fagioli	47	0.4	0.1	Id.	»	7	6	6.3	295
Lupini	586	4.7	1.2	Id.	»	10	7	8.6	5 048
Patate	74	0.6	0.1	Tuberi	»	50	40	44.2	3 274
Lino	6	Tiglio	»	2.0	12
Id.	5	Semi	»	4.4	22
Cocomeri	6	Cocomeri	»	200.0	1 200
Cipolle	6	Bulbi	»	80.0	480
Prato artificiale in rotazione	683	5.4	1.4	Fieno	»	40	12	35.0	23 890
Pascolo nei seminativi a riposo e maggese	361	2.9	0.7	Erba raggugliata a fieno	»	5.5	1 980
Orti	103	..	0.2	Ortaggi	Lire	1 000	300	750.0	77 250
Tare	163	..	0.3	Fieno	Quintali	9	3	6.0	978
produttive
improduttive	573	..	1.2	—

Ripartizione dei seminativi

	Ettari	Per cento		Ettari	Per cento
Cultura dei cereali	10 342	81.7	Seminativi a colture in rotazione	12 565	93.7
Id. delle piante da foraggio	683	5.4	Id. a colture permanenti	103	0.8
Id. delle piante industriali	6	..	Tare e spazi sotto le arborature	736	5.5
Altre colture	1 276	10.1	Superficie dei seminativi	13 404	100.0
Riposi con o senza pascolo	361	2.8			
Superficie netta dei seminativi	12 668	100.0	Colture intercalari e di successivo raccolto

MONTI AUSONI (4).

Popolazione (Censimento del 1901)		Bestiame (Censimento del 1908)		COMUNI COMPRESI NELLA ZONA.	
Numero	Abitanti	Capi			
Centri sopra 1000 abitanti	13	Equini	3 895	Amaseno.	Prossedi.
Id. sotto id.	5	Bovini	8 978	Castro dei Volsci.	Roccagorga.
Popolazione agglomerata	29 406	Suini	4 666	Falvaterra.	Roccasecca dei Volsci
Id. sparsa	10 650	Ovini	45 028	Giuliano di Roma.	Sonnino.
Popolazione totale	40 056			Maenza.	Supino.
		Quintali 0.93 di peso vivo per ettaro della sup. agraria e forestale.		Morolo.	Vallecorsa.
Abitanti per chilometro quadrato: 77.				Patrica.	Villa Santo Stefano.

Qualità dei terreni e delle colture	Superfici						Denominazione dei prodotti	Unità di misura	Produzioni normali			
	integranti la superf. agr. e forest.			ripetute					dei terreni più produttivi	dei terreni meno produttivi	dell'intera superficie coltivata	
	Ettari	per cento		Ettari	per cento				per ettaro	per ettaro	per ettaro	complessive
		della superficie in rotazione	della superficie agraria e forestale		della superficie in rotazione	della superficie agraria e forestale						
Prati e pascoli permanenti.												
Prato naturale	450	..	0.9	Fieno	Quintali	20	9	16.0	7 200
Terreni a pascolo	23 046	..	45.6	Erba raggugli. a fieno	"	9	6	8.4	194 774
Prato e pascolo nell'oliveto	605	..	1.2	Id. id.	"	8.0	4 840
Pascolo nei prati e nei boschi	12 245	..	24.2	Id. id.	"	5.0	61 815
Piante legnose.												
Viti nei seminativi arborati	2 290	..	4.5	Uva	Quintali	45	10	20.0	45 800
Olivi id. id.	2 753	..	5.4	Olive	"	15.0	41 295
Frutti id. id.	350	..	0.7	Frutta	"	1.2	420
Vigneto	289	..	0.6	Uva	"	60	25	32.6	6 540
Oliveto	5 002	..	10.0	Olive	"	15	12	13.7	68 720
Piante legnose nei seminativi, nei vigneti, ecc.	8 328	..	16.5	Legna da ardere e fa- scine	"	2.0	16 656
Castagneto	160	..	0.3	Castagne	"	30	20	28.6	4 580
Bosco da frutto e da taglio . .	1 620	..	3.2	Ghlande	"	6.8	11 016
Bosco ceduo	6 558	..	12.8	Legname da lavoro . .	"	11.2	18 144
							Legna da ardere . . .	"	4.5	7 290
Bosco ceduo	6 558	..	12.8	Legname da lavoro . .	"	50	35	16.1	39 348
Bosco ceduo	6 558	..	12.8	Legna da ardere . . .	"	50	2	12.1	79 350
Superficie complessiva agraria e forestale	50 529											

Produzione dei foraggi

	Effettiva — Quintali	Ridotta a fieno normale — Quintali		Effettiva — Quintali	Ridotta a fieno normale — Quintali
Prato artificiale in rotazione	23 890	27 000	Prato e pascolo nell'oliveto	4 800
Pascoli nei seminativi a riposo e maggese	2 000	Paglie di frumento, avena, segale, orzo	47 200	18 900
Tare produttive	1 000	Cimature, sfogliature, scerbature	10 000	7 000
Prato naturale	7 200	Strami
Terreni a pascolo	194 800	Totale	324 500
Pascolo nei prati e nei boschi	61 800	Per ettaro della superficie agraria e forestale: Quintali 6.4.		

GIACITURA: Piano, monte. ALTIMETRIA: 0-860. NATURA DEL TERRENO: Prevalgono sabbie del litorale marino, dune, fondi palustri ed alluvioni fluviali. Detriti di rocce calcaree misti a materie vulcaniche sotto i monti Lepini. Nei dintorni di Cisterna e di Sezze tufi basaltici e leucitici incoerenti, intercalati a pozzolane: a sud-ovest di Cisterna estesi depositi di travertino. Presso San Felice Circeo pochi calcari compatti, con calcari marnosi e scisti argillosi.		Superficie della zona e sua ripartizione.			
		Seminativi	semplici	Ettari	Per cento
	con piante legnose	22 200	24.8	} 25.3	
	Prati e pascoli permanenti	419	0.5		
	Culture specializ. di piante legnose	36 799		41.2	
	Boschi compresi i castagneti	4 319		4.8	
	Incolto produttivo	25 595		28.7	
		89 332		100.0	
	Superficie agraria e forestale . Km. ²	893.32	95.8		
	Id. improduttiva	39.57	4.2		
	Superficie territoriale	932.89	100.0		

Qualità dei terreni e delle colture	Superfici						Denominazione dei prodotti	Unità di misura	Produzioni normali			
	integranti la superf. agr. e forest.			ripetute					dei terreni più produttivi	dei terreni meno produttivi	dell'intera superficie coltivata	
	Ettari	per cento		Ettari	per cento				— per ettaro	— per ettaro	per ettaro	complessive
		della superficie in rotazione	della superficie agraria e forestale		della superficie in rotazione	della superficie agraria e forestale						
Piante erbacee nei seminativi.												
Fumento	4 049	19.3	4.5	Granello	Quintali	15	8	11.5	46 563
Id. di ristoppio	1 084	5.2	1.2	Id.	"	12	5	9.5	10 298
Avena e poco orzo	2 362	11.3	2.7	Id.	"	20	10	14.0	33 068
Id. di ristoppio	503	2.4	0.6	Id.	"	20	10	12.0	6 036
Granoturco	2 775	13.2	3.1	Id.	"	30	9	18.5	51 302
Fave	780	3.7	0.9	Semi	"	18	7	12.1	9 403
Fagioli	21	0.1	Id.	"	14	10	10.8	227
Lupini	251	1.2	0.3	Id.	"	18	8	12.8	3 216
Patate	18	1.0	Tuberi	"	75.0	1 350
Canapa	4	Tiglio	"	6.0	24
Id.	4	Semi	"	2.0	8
Pomodori	257	1.2	0.3	Frutta	"	150	120	146.5	37 650
Cocomeri e meloni	207	0.9	0.2	Id.	"	250	200	244.2	50 544
Carclofi	343	1.6	0.4	Ricettacoli	"	120	60	90.0	31 000
Prato artificiale in rotazione	9	Fieno	"	60.0	540
Pascolo nei seminativi a riposo	8 329	39.7	9.3	Erba ragguagliata a fieno	"	10	4	7.5	62 467
Fiori	10	Flori	Lire	6 000.0	60 000
Orto	148	..	0.2	Ortaggi	"	2 000	800	1 281.0	189 600
Tare	324	..	0.4	Fieno	Quintali	20	10	13.0	4 212
Id. produttive	1 145	..	1.3
Id. improduttive	1 145	..	1.3

Ripartizione dei seminativi

	Ettari	Per cento		Ettari	Per cento
Coltura dei cereali	10 773	51.0	Seminativi a colture in rotazione	20 992	92.8
Id. delle piante da foraggio	9	..	Id. a colture permanenti	158	0.7
Id. id. industriali	4	..	Tare e spazi sotto le arborature	1 469	6.5
Altre colture	2 035	9.6			
Riposi con o senza pascolo	8 329	39.4	Superficie dei seminativi	22 619	100.0
Superficie netta dei seminativi	21 150	100.0	Culture intercalari e di successivo raccolto

DELLE PALUDI PONTINE (24).

Popolazione (Censimento del 1901)		Bestiame (Censimento del 1908)		COMUNI COMPRESI NELLA ZONA	
Numero Abitanti		Capl			
Centri sopra 1000 abitanti	6	Equini	11 517	Cisterna di Roma.	Sezze.
Id. sotto id.	1	Bovini	18 421	Piperno.	Sermoneta.
Popolazione agglomerata	25 141	Suini	5 610	San Felice Circeo.	Terracina.
Id. sparsa	14 040	Ovini	57 739		
Popolazione totale	39 181	Quintali 1.15 di peso vivo per ettaro della superficie agraria e forestale.			

Qualità dei terreni e delle colture	Superfici						Denominazione dei prodotti	Unità di misura	Produzioni normali			
	integranti la superf. agr. e forest.			ripetute					dei terreni più produttivi	dei terreni meno produttivi	dell'intera superficie coltivata	
	per cento			per cento					per ettaro	per ettaro	per ettaro	complessive
	Ettari	della superficie in rotazione	della superficie agraria e forestale	Ettari	della superficie in rotazione	della superficie agraria e forestale						
Prati e pascoli permanenti.												
Prato naturale	3 301	..	3.7	Fieno	Quintali	25	14	21.5	70 900
Prato nell'oliveto	71	..	0.1	Id.	"	17.0	1 207
Terreni a pascolo	33 498	..	37.5	Erba raggugli. a fieno	"	10	2	7.8	262 030
Pascolo nel prato, nel bosco, nell'oliveto	25 061	..	28.0	Id. id.	"	9	3	7.2	180 630
Piante legnose.												
Viti nei seminativi arborati.	240	..	0.3	Uva	Quintali	16	15	15.3	3 670
Olivi id. id.	172	..	0.2	Olive.	"	15.0	2 580
Frutti	2 450	..	2.7	Frutta	"	1.0	2 450
Vigneto	1 444	..	1.5	Uva	"	170	36	80.0	115 500
Id.	250	..	0.3	Id. da tavola	"	80.0	17 500
Oliveto	2 508	..	2.8	Olive.	"	15.0	37 620
Agrumeto	25	Agrumi.	Quintali	140.0	3 500
Canneto	92	..	0.1	Canne	Migliaia	50.0	4 600
				4 646	..	5.2	Legna da ardere e fascine	"	3.0	13 938
											2.5	1 430
											3.0	80
											3.0	15 000
											5.0	74 585
											2.0	179 000
											0.0	205 560

ALLE PAGINE 64 e 65.

ERRATA CORRIGE.

Qualità dei terreni	Media per ettaro	Complessive	Media per ettaro	Complessive
Prato naturale	21.5	70 900	35.0	115 900
Terreni a pascolo	7.8	262 030	25.0	837 500
Pascolo nel prato, nel bosco e nell'oliveto	7.2	180 630	12.0	300 700

In conseguenza di tali modificazioni la produzione complessiva dei foraggi si eleva a quintali 1,381,000, ed il prodotto per ettaro della superficie agraria e forestale a quintali 15.4.

va	Ridotta a fieno normale
si	Quintali
560	38 200
000	20 300
	..
	640 500

XI COMPARTIMENTO — LAZIO

Provincia di ROMA.

DELLE PALUDI PONTINE (24).

Popolazione (Censimento del 1901)		Bestiame (Censimento del 1908)		COMUNI COMPRESI NELLA ZONA	
	Numero Abitanti		Capl		
Centri sopra 1000 abitanti	6	Equini	11 517	Cisterna di Roma.	Sezze.
Id. sotto id.	1	Bovini	18 421	Piperno.	Sermoneta.
Popolazione agglomerata	25 141	Suini	5 610	San Felice Circeo.	Terracina.
Id. sparsa	14 040	Ovini	57 739		
Popolazione totale	39 181				
Abitanti per chilometro quadrato: 42.		Quintali 1.15 di peso vivo per ettaro della superficie agraria e forestale.			

Qualità dei terreni e delle colture	Superfici						Denominazione dei prodotti	Unità di misura	Produzioni normali			
	integranti la superf. agr. e forest.			ripetute					dei terreni più produttivi	dei terreni meno produttivi	dell'intera superficie coltivata	
	Ettari	per cento		Ettari	per cento				per ettaro	per ettaro	per ettaro	complessive
		della superficie in rotazione	della superficie agraria e forestale		della superficie in rotazione	della superficie agraria e forestale						
Prati e pascoli permanenti.												
Prato naturale	3 301	..	3.7	Fieno	Quintali	25	14	21.5	70 900
Prato nell'oliveto	71	..	0.1	Id.	"	17.0	1 207
Terreni a pascolo	33 498	..	37.5	Erba ragguagl. a fieno	"	10	2	7.8	262 030
Pascolo nel prato, nel bosco, nell'oliveto	25 061	..	28.0	Id. id.	"	9	3	7.2	180 630
Piante legnose.												
Viti nei seminativi arborati	240	..	0.3	Uva	Quintali	16	15	15.3	3 670
Oliv. id. id.	172	..	0.2	Olive	"	15.0	2 580
Frutti	2 450	..	2.7	Frutta	"	1.0	2 450
Vigneto	1 444	..	1.5	Uva	"	170	36	80.0	115 500
Id.	250	..	0.3	Id. da tavola	"	80.0	17 500
Oliveto	2 508	..	2.8	Olive	"	15.0	37 620
Agrumeto	25	Agrumi	Quintali	140.0	3 500
Canneto	92	..	0.1	Canne	Migliaia	50.0	4 600
Piante legnose nei seminativi, vigneti, ecc.	4 646	..	5.2	Legna da ardere e fascine	"	3.0	13 938
Sughero	572	..	0.6	Sughero	"	2.5	1 430
Pineta	8	Pignoli	"	10.0	80
Bosco da frutto e da taglio	14 717	..	16.5	Ghiande	"	8.0	15 000
Bosco ceduo	10 208	..	11.6	Legname da lavoro	"	5.0	74 585
							Legna da ardere	"	12.0	179 000
							Id. id.	"	20.0	205 560
Superficie complessiva agraria e forestale	89 332											

Produzione dei foraggi

	Effettiva — Quintali	Ridotta a fieno normale — Quintali		Effettiva — Quintali	Ridotta a fieno normale — Quintali
Prato artificiale in rotazione	540	600	Paglie di frumento, avena, segale, orzo	114 560	38 200
Pascolo nel seminativo a riposo	62.500	Cimature, sfogliature, scerbature, ecc.	30 000	20 300
Tare produttive	4.200	Strami
Prato naturale	70.900			
Prato nell'oliveto	1.200	Totale	640 500
Terreni a pascolo	262.000			
Pascolo nel prato naturale, nel bosco e nell'oliveto	..	180.600	Per ettaro della superficie agraria e forestale: Quintali 7.2.		

CARTA DEL COMPARTIMENTO

(Provincia di Grosseto)

con i confini
delle Zone agrarie e d
in esse co

Publicata dall' Ufficio di Statistica agraria presso il Ministero
a corredo del Catasto agrario



- Confini di Provincia
- " di Circondario
- " di Comune
- " delle Zone agrarie

Scala 1:250.000
(1 centim. = 2500 metri)

ISTITUTO GEOGRAFICO DE AGOSTINI - NOVARA

6
7
19
17
18
11
16
26
20
1 + com
#

MINISTERO DEL LAZIO

(di Roma)
fini
dei Territori comunali
presi
Ministero di Agricoltura, Industria e Commercio,
del Regno d'Italia

3



REGIONI E ZONE AGRARIE DELLE MARCHE, DELL'UMBRIA E DEL LAZIO

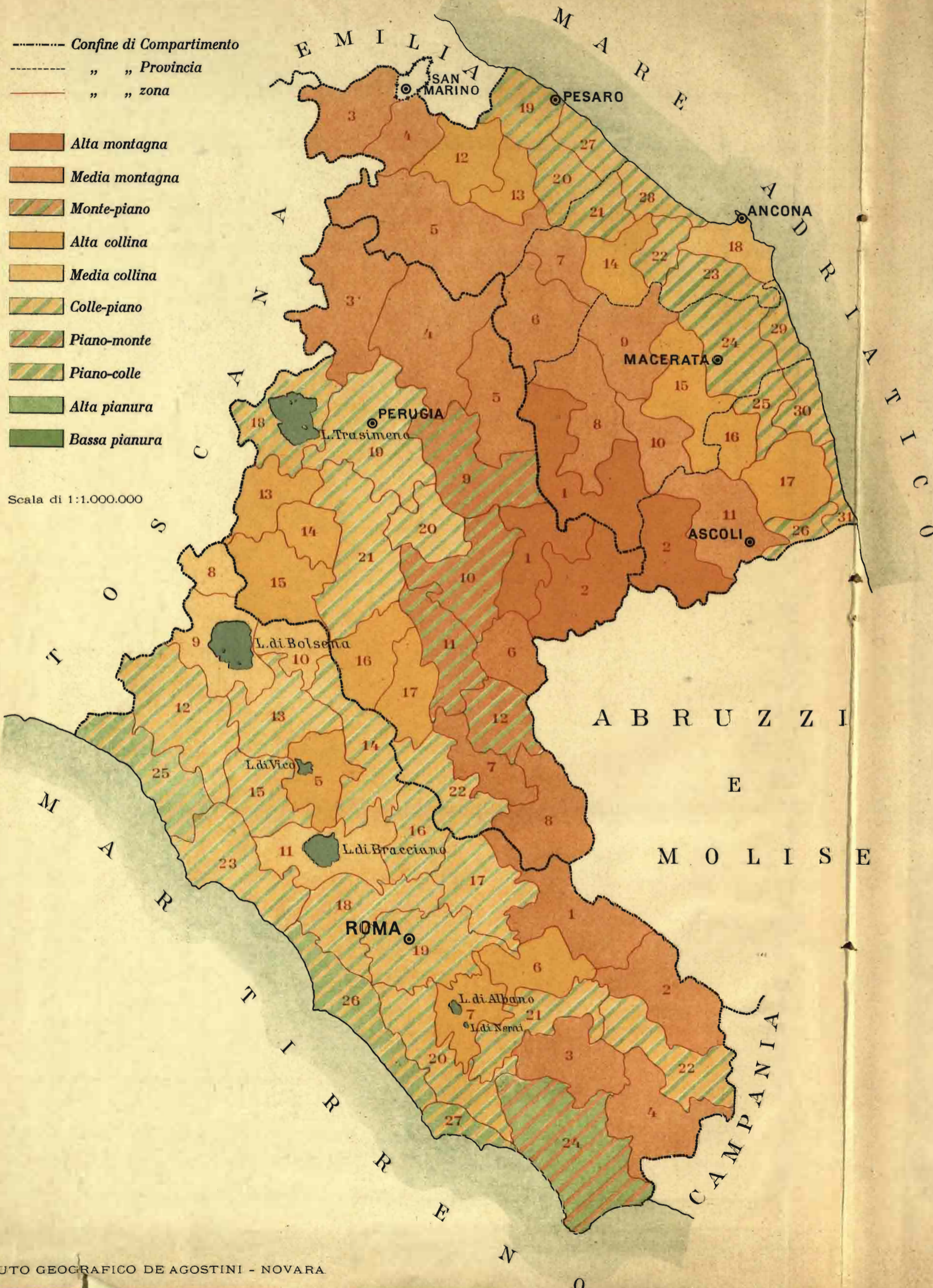

- Confine di Compartimento
 - - - - - " " Provincia
 - " " zona
- Alta montagna
 - Media montagna
 - Monte-piano
 - Alta collina
 - Media collina
 - Colle-piano
 - Piano-monte
 - Piano-colle
 - Alta pianura
 - Bassa pianura

Scala di 1:1.000.000

COMPARTIMENTO VII: MARCHE

REGIONE DI MONTAGNA.

Alta montagna.

PROVINCIA DI MACERATA:

1. Zona appenninica del Potenza, dei Chienti e del Nera.

PROVINCIA DI ASCOLI PICENO:

2. Zona appenninica dei Sibillini.

Media montagna.

PROVINCIA DI PESARO:

3. Zona subappenninica dell'Alto Marecchia.
4. Zona subappenninica dell'Alto Conca e dell'Alto Foglia.
5. Zona subappenninica dell'Alto Metauro e dell'Alto Cesano.

PROVINCIA DI ANCONA:

6. Zona interappenninica di Fabriano.
 7. Zona subappenninica di Arcevia.
- ##### PROVINCIA DI MACERATA:
8. Zona interappenninica di Camerino.
 9. Zona subappenninica del Suavicino.
 10. Zona subappenninica del Piastrone e del Fiastra.

PROVINCIA DI ASCOLI:

11. Zona subappenninica del Tenna, dell'Aso e del Tronto.

REGIONE DI COLLINA.

Alta collina.

PROVINCIA DI PESARO:

12. Zona d'Alto-colle del Foglia.
13. Zona d'Alto-colle del Metauro.

PROVINCIA DI ANCONA:

14. Zona d'Alto-colle di Castelplanio.

PROVINCIA DI MACERATA:

15. Zona d'Alto-colle del Fiastra, del Chienti e del Potenza.

PROVINCIA DI ASCOLI:

16. Zona d'Alto-colle del Tenna e dell'Ete.
17. Zona d'Alto-colle dell'Aso e del Tesino.

Media collina.

PROVINCIA DI ANCONA:

18. Zona delle colline del Conero.

Colle-piano.

PROVINCIA DI PESARO:

19. Zona di Colle-piano del Foglia.
20. Zona di Colle-piano del Metauro e del Cesano.

PROVINCIA DI ANCONA:

21. Zona di Colle-piano del Misa.
22. Zona di Colle-piano dell'Esino.
23. Zona di Colle-piano del Musone.

PROVINCIA DI MACERATA:

24. Zona centrale del Chienti e del Potenza.

PROVINCIA DI ASCOLI PICENO:

25. Zona di Colle-piano del Tenna.
26. Zona di Colle-piano del Tronto.

Colle-piano del Litorale.

PROVINCIA DI PESARO:

27. Zona litoranea del Metauro e del Cesano.

PROVINCIA DI ANCONA:

28. Zona litoranea di Senigallia.

PROVINCIA DI MACERATA:

29. Zona litoranea del Chienti e del Potenza.

PROVINCIA DI ASCOLI PICENO:

30. Zona litoranea di Fermo.
31. Zona litoranea di San Benedetto.

COMPARTIMENTO VIII: UMBRIA

REGIONE DI MONTAGNA.

Alta montagna.

1. Zona della Valnerina Superiore.
2. Zona appenninica della Val del Corno e del Sordo.

Media montagna.

3. Zona subappenninica della Valle del Tevere.
4. Zona subappenninica di Gubbio.
5. Zona appenninica della Valtopina.
6. Zona della Media Valnerina.
7. Zona montana del Tancia.
8. Zona montana del Turano.

Monte-piano.

9. Zona di Monte-piano del Subasio e di Colfiorito.
10. Zona di Monte-piano del Clitunno.
11. Zona di Monte-piano del Ternano.
12. Zona di Monte-piano del Reatino.

REGIONE DI COLLINA.

Alta collina.

13. Zona collinare di Città della Pieve.
14. Zona collinare di San Venanzo.
15. Zona collinare di Orvieto.
16. Zona d'Alto-colle di Amelia.
17. Zona della Valnerina Inferiore.

Colle-piano.

18. Zona di Colle-piano del Trasimeno.
19. Zona di Colle-piano di Perugia.
20. Zona di Colle-piano di Montefalco.
21. Zona di Colle-piano di Todi.
22. Zona di Colle-piano del Tevere.

COMPARTIMENTO IX: LAZIO

REGIONE DI MONTAGNA.

Media montagna.

1. Zona dell'Alta Valle dell'Aniene e dei Monti Sabini.
2. Zona dei Monti Simbrini e dei Monti Ernici.
3. Zona dei Monti Lepini.
4. Zona dei Monti Ausoni.

REGIONE DI COLLINA.

Alta collina.

5. Zona dei Cimini.
6. Zona Prenestina.
7. Zona dei Colli Laziali.

Media collina.

8. Zona dei Colli Volsini.
9. Zona del Lago di Bolsena.
10. Zona collinare di Bagnorea.
11. Zona del Lago di Bracciano.

Colle-piano.

12. Zona interna di Maremma.
13. Zona di Colle-piano del Viterbese.
14. Zona di Orte e di Civitacastellana.
15. Zona di Colle-piano di Vetralla.
16. Zona del Soratte.
17. Zona di Colle-piano del Tevere e dell'Aniene.
18. Zona settentrionale dell'Agro Romano.
19. Zona di bonifica dell'Agro Romano.
20. Zona meridionale dell'Agro Romano.
21. Zona di Velletri e di Paliano.
22. Zona di Colle-piano della Val Sacco.

Colle-piano del Litorale.

23. Zona di Colle-piano di Civitavecchia.

REGIONE DI PIANURA.

Piano-monte.

24. Zona litoranea delle Paludi Pontine.

Piano-colle.

25. Zona della Maremma.
26. Zona litoranea del Delta del Tevere.
27. Zona di Ardea e Nettuno.