



**la distribuzione
quantitativa
del reddito in italia
nelle indagini
sui bilanci di famiglia
anni 1986 - 1987**

istat
istituto centrale
di statistica

collana d'informazione
edizione 1989 n. 3

Al fine di favorire la diffusione e l'utilizzazione dei dati e delle informazioni, l'ISTAT autorizza la riproduzione parziale o totale del contenuto del presente volume con la citazione della fonte.

INDICE

	pagina
AVVERTENZE	7
COMMENTO AI PRINCIPALI RISULTATI - A cura del Dr. Claudio Moriani	
1 - PREMESSA	9
2 - PRINCIPALI RISULTATI	9
3 - REDDITO FAMILIARE E SPESE PER CONSUMI	11
4 - IL REDDITO FAMILIARE SECONDO ALCUNE CARATTERISTICHE DELLA FAMIGLIA	13
a) Condizione professionale del capofamiglia	13
b) Ripartizione geografica	17
c) Tipo di famiglia	17
d) Età e livello di istruzione del capofamiglia	20
e) Titolo di occupazione dell'abitazione	20
f) Ampiezza del comune di residenza	20
g) Fonti di reddito	21
GRAFICI	23
TAVOLE STATISTICHE - ANNO 1986	31
Tav. 1 — Distribuzione percentuale delle famiglie per classi di reddito familiare annuale secondo varie modalità - Anno 1986	33
Tav. 2 — Distribuzione percentuale del reddito totale per classi di reddito familiare secondo varie modalità - Anno 1986	35
Tav. 3 — Decili delle distribuzioni dei redditi familiari secondo varie modalità - Anno 1986	37
Tav. 4 — Struttura percentuale della spesa familiare per categorie di consumo secondo varie modalità - Anno 1986	39
Tav. 5 — Valori medi del reddito e della spesa familiare mensile secondo varie modalità - Anno 1986	41
Tav. 6 — Valori medi del reddito e della spesa familiare mensile secondo varie modalità, la condizione e la posizione del capo famiglia - Anno 1986	43
Tav. 7 — Valori medi del reddito e della spesa familiare mensile secondo varie modalità e la ripartizione territoriale - Anno 1986	47
Tav. 8 — Valori medi del reddito e della spesa familiare mensile secondo varie modalità e l'ampiezza della famiglia - Anno 1986	53
Tav. 9 — Valori medi del reddito e della spesa familiare mensile secondo la condizione professionale del capo famiglia e il tipo di famiglia - Anno 1986	59
TAVOLE STATISTICHE - ANNO 1987	61
Tav. 1 — Distribuzione percentuale delle famiglie per classi di reddito familiare annuale secondo varie modalità - Anno 1987	63
Tav. 2 — Distribuzione percentuale del reddito totale per classi di reddito familiare secondo varie modalità - Anno 1987	65
Tav. 3 — Decili delle distribuzioni dei redditi familiari secondo varie modalità - Anno 1987	67
Tav. 4 — Struttura percentuale della spesa familiare per categorie di consumo secondo varie modalità - Anno 1987	69
Tav. 5 — Valori medi del reddito e della spesa familiare mensile secondo varie modalità - Anno 1987	71

	pagina
Tav. 6 — Valori medi del reddito e della spesa familiare mensile secondo varie modalità, la condizione e la posizione del capo famiglia - Anno 1987	73
Tav. 7 — Valori medi del reddito e della spesa familiare mensile secondo varie modalità e la ripartizione territoriale - Anno 1987	77
Tav. 8 — Valori medi del reddito e della spesa familiare mensile secondo varie modalità e l'ampiezza della famiglia - Anno 1987	83
Tav. 9 — Valori medi del reddito e della spesa familiare mensile secondo la condizione professionale del capo famiglia e il tipo di famiglia - Anno 1987	89

AVVERTENZE

1 - Per una corretta interpretazione dei risultati pubblicati nel presente volume, si riportano in appresso alcune definizioni riguardanti entità e caratteri rilevanti:

Famiglia: Insieme di persone legate da vincoli di matrimonio, parentela, affinità, adozione, affiliazione, tutela o da vincoli affettivi, coabitanti ed aventi dimora abituale nello stesso Comune, che normalmente provvedono al soddisfacimento dei loro bisogni mediante la messa in comune di tutto o parte del reddito da esse percepito. Sono considerate facenti parte della famiglia anche le altre persone che a qualsiasi titolo convivono con la famiglia stessa (domestici, persone addette al governo dei bambini, ecc.).

Per fini amministrativi alcuni strati di cittadini tendono a registrare nelle anagrafi comunali l'esistenza di famiglie di comodo, fatto questo che determina un numero complesso di famiglie «anagrafiche» superiore al numero di famiglie «di fatto», di ampiezza media inferiore. Nella presente indagine è riflesso il primo dei due insiemi di famiglie, dato che il campione è estratto dalle anagrafi comunali.

Capo famiglia: la persona che tale si è dichiarata in sede di intervista durante la raccolta dei dati.

Occupati: persone di 14 anni e più che hanno dichiarato di possedere un'occupazione in proprio o alle dipendenze da cui traggono un profitto o una retribuzione o che collaborano con un familiare che svolge un'attività per conto proprio senza avere un contratto di lavoro (in condizione di coadiuvanti).

Altra condizione: disoccupati, persone in cerca di prima occupazione, persone in condizione non professionale.

Disoccupati: persone di 14 anni e più che hanno perso una precedente occupazione alle dipendenze o hanno cessato un'attività in proprio e sono alla ricerca di un nuovo lavoro.

Persone in cerca di prima occupazione: persone di 14 anni e più che non avendo mai

esercitato una attività lavorativa, sono alla ricerca del loro primo lavoro.

Persone in condizione non professionale: coloro che non cercano lavoro e non esercitano alcuna attività lavorativa ovvero la esercitano in forma talmente ridotta e sussidiaria alla loro condizione da non potersi indicare per esse la qualifica di occupato (scolari, studenti, casalinghe, ritirati dal lavoro, beneficiari, ecc.).

Mezzo di sostentamento: si intende la fonte dalla quale una persona trae la parte essenziale dei mezzi per vivere nei sei mesi precedenti l'epoca della intervista. Se una persona è titolare di più di un mezzo di sostentamento (pensione e stipendio, rendita e pensione, ecc.) ai fini delle indagini sui consumi deve essere dichiarato quello prevalente, ovvero, quello per il quale si registrano le maggiori entrate.

Abitazione secondaria: immobile o appartamento a disposizione della famiglia per tutto l'anno che la famiglia stessa utilizza a fine di vacanza o svago avendo la propria dimora abituale in altra unità immobiliare (abitazione principale).

2 - Le ripartizioni territoriali indicate nel presente volume corrispondono ai seguenti raggruppamenti:

NORD-CENTRO

— Italia Settentrionale

Italia Nord-occidentale: Piemonte, Valle d'Aosta, Lombardia, Liguria.

Italia Nord-Orientale: Veneto, Trentino-Alto-Adige, Friuli-Venezia-Giulia, Emilia-Romagna.

— Italia Centrale: Toscana, Umbria, Marche, Lazio.

MEZZOGIORNO: Abruzzi, Molise, Campania, Puglia, Basilicata, Calabria, Sicilia, Sardegna.

LA DISTRIBUZIONE QUANTITATIVA DEI REDDITI IN ITALIA - ANNO 1987 (*)

COMMENTO AI PRINCIPALI RISULTATI

1 - PREMESSA

I dati sui redditi riportati in questa pubblicazione sono stati rilevati dall'indagine sui bilanci familiari con una serie di domande specifiche.

Dopo un primo fascicolo relativo al triennio 1980-1981-1982, la pubblicazione dei dati ha assunto cadenza annuale e i risultati sono diffusi a distanza di alcuni mesi dal termine della rilevazione.

La sottostima di cui è oggetto la variabile reddito, rilevata nelle indagini presso le famiglie, è stata parzialmente corretta mediante un complesso procedimento di controlli incrociati, condotti famiglia per famiglia su tutte le voci di bilancio.

Per l'esposizione dettagliata del procedimento di validazione dei dati si rimanda al Supplemento al B.M.S. anno 1983, n. 25; qui esso può essere riassunto dicendo che, dove le informazioni sul reddito non concordavano con quelle relative alle rimanenti voci del questionario, esse venivano integrate mediante queste ultime, e in particolare mediante i dati sulla spesa e il risparmio.

A partire dalla seconda metà dell'anno 1986, la distribuzione delle famiglie per classe di ampiezza nell'universo di riferimento per l'espansione dei dati campionari è stata unificata con quella dell'indagine ISTAT sulle Forze di Lavoro. Entrambe le rilevazioni presentano così l'identica distribuzione delle famiglie per ampiezza.

Tale evidente miglioramento ha creato tuttavia una discontinuità nella serie, il cui effetto è che gli incrementi di reddito e di spesa relativi ai periodi 1985-86 e 1986-87 appaiono leggermente inferiori alla realtà.

Si è ritenuto comunque di presentare la serie completa dei valori relativi al periodo 1982-87 poiché, anche se le variazioni degli aggregati sono lievemente inferiori al vero, i dati strutturali (distribuzioni percentuali delle famiglie per classi di reddito, decili, rapporto di concentrazione, ecc.) non risultano significativamente alterati.

2 - PRINCIPALI RISULTATI

Nel 1987 il reddito medio mensile per famiglia desunto dall'indagine è risultato di L. 2.110.000. Per le famiglie col capofamiglia (CF) occupato, il reddito medio è di L. 2.485.000; per quelle con il capofamiglia non occupato, di L. 1.569.000.

Rispetto al 1986 il reddito medio familiare è quindi aumentato in termini monetari del 5,9%. Decomponendo l'incremento 1986-1987 secondo la condizione professionale del capofamiglia, si può notare che la variazione è stata maggiore per le famiglie con il capofamiglia occupato (7,0%) che per quelle con il capofamiglia non occupato (5,8%).

Si ricorda che in termini assoluti il reddito delle famiglie con capofamiglia non occupato è notevolmente inferiore a quello delle altre famiglie (del 36,9%) e che al suo incremento hanno contribuito in modo particolare i redditi degli altri componenti attivi della famiglia.

Il reddito mediano, che corrisponde al reddito della famiglia che bipartisce la distribuzione (nel senso che il 50% delle famiglie ha un reddito inferiore e l'altro 50% ha un reddito superiore), è di L. 1.801.000. Esso è inferiore alla media aritmetica (L. 2.110.000) perché la classe di reddito a cui corrisponde la maggiore frequenza di famiglie o classe modale (1.200.000 - 1.400.000 lire mensili nel 1987) è inferiore a quella in cui si trova la media aritmetica, ed è noto che la mediana si colloca tra il valore di massima frequenza (moda) e la media aritmetica di una distribuzione.

Passando all'esame delle distribuzioni per classi di reddito, si può notare che le famiglie con reddito mensile inferiore al milione di lire, che nel 1986 costituivano il 18,7% del totale, nel 1987 si sono ridotte al 17,1%. La quota del reddito totale a disposizione di quelle famiglie è passata dal 6,8% del 1986 al 5,9% del 1987. Per quanto riguarda invece le famiglie con reddito mensile superiore ai 4 milioni, la loro incidenza sul totale è salita dal 6,2% del 1986 al 7,7% del 1987 e la quota di reddito di cui esse disponevano è aumentata nello stesso periodo dal 17,2% al 20,2%.

(*) Nota redatta dal Dr. Claudio Moriani

Tavola 1A — Reddito familiare mensile medio secondo la condizione professionale del capofamiglia e la ripartizione territoriale (valori assoluti in migliaia di lire)

MODALITÀ	1982		1983		1984		1985		1986		1987	
	% famiglie	Reddito familiare	% famiglie	Reddito familiare	% famiglie	Reddito familiare	% famiglie	Reddito familiare	% famiglie	Reddito familiare	% famiglie	Reddito familiare
ITALIA	100,0	1.264	100,0	1.458	100,0	1.641	100,0	1.854	100,0	1.993	100,0	2.110
Capofamiglia occupato	62,9	1.474	62,6	1.689	62,7	1.903	62,5	2.141	60,8	2.323	59,1	2.485
Posizione nella professione												
Indipendenti	17,4	1.648	17,8	1.896	18,7	2.152	18,0	2.420	17,7	2.595	17,6	2.761
Dipendenti	45,5	1.408	44,8	1.607	44,0	1.797	44,5	2.028	43,1	2.210	41,5	2.368
Settore di attività economica												
Agricoltura	6,3	1.247	6,3	1.481	6,4	1.656	6,2	1.875	6,1	1.939	5,0	2.129
Industria	21,8	1.453	21,5	1.684	20,5	1.868	20,9	2.102	19,1	2.325	18,7	2.465
Altre attività	34,8	1.528	34,8	1.729	35,8	1.968	35,4	2.211	35,7	2.386	35,4	2.546
Capofamiglia in altra condizione	37,1	908	37,4	1.072	37,3	1.201	37,5	1.376	39,2	1.483	40,9	1.569
RIPARTIZIONI												
NORD-CENTRO	100,0	1.345	100,0	1.550	100,0	1.759	100,0	1.984	100,0	2.119	100,0	2.276
Capofamiglia occupato	62,0	1.575	61,7	1.805	61,6	2.048	61,4	2.299	59,7	2.471	58,2	2.689
Posizione nella professione												
Indipendenti	16,8	1.806	17,1	2.085	18,0	2.322	17,5	2.615	16,8	2.816	17,4	3.037
Dipendenti	45,2	1.490	44,6	1.698	43,6	1.935	44,0	2.173	42,9	2.335	40,9	2.541
Settori di attività economica												
Agricoltura	4,1	1.447	4,2	1.709	4,1	1.974	4,2	2.282	3,8	2.327	3,5	2.641
Industria	23,5	1.543	23,3	1.794	22,1	2.011	22,4	2.257	21,0	2.492	20,7	2.624
Altre attività	34,3	1.613	34,1	1.824	35,4	2.080	34,9	2.327	34,9	2.474	34,1	2.734
Capofamiglia in altra condizione	38,0	969	38,3	1.139	38,4	1.295	38,6	1.483	40,3	1.599	41,8	1.701
MEZZOGIORNO	100,0	1.094	100,0	1.268	100,0	1.401	100,0	1.591	100,0	1.740	100,0	1.779
Capofamiglia occupato	64,8	1.271	64,3	1.460	64,9	1.622	64,7	1.838	63,0	2.041	60,8	2.096
Posizione nella professione												
Indipendenti	18,7	1.351	19,2	1.551	20,1	1.840	19,1	2.057	19,6	2.213	18,1	2.234
Dipendenti	46,1	1.238	45,2	1.422	44,7	1.525	45,6	1.746	43,4	1.963	42,7	2.037
Settori di attività economica												
Agricoltura	10,9	1.089	10,4	1.290	11,1	1.415	10,2	1.540	10,5	1.656	8,0	1.680
Industria	18,0	1.208	17,6	1.385	17,0	1.488	17,9	1.707	15,3	1.866	14,9	2.023
Altre attività	35,8	1.358	36,3	1.545	36,7	1.747	36,6	1.985	37,2	2.222	38,0	2.212
Capofamiglia in altra condizione	35,2	771	35,7	923	35,1	992	35,3	1.140	37,0	1.228	39,2	1.287

Può essere opportuno rammentare che le precedenti variazioni sono dovute non solo ad aumenti del reddito reale, ma anche ad aumenti puramente monetari, in corrispondenza della dinamica dei prezzi.

Informazioni simili alle precedenti possono essere ottenute dalla tavola 3 dei decili della distribuzione delle famiglie secondo il reddito mensile. In generale l'*n*-esimo decile della distribuzione delle famiglie secondo il reddito è il valore di reddito tale che *n* decimi delle famiglie hanno un reddito inferiore ad esso, e il resto delle famiglie ha un reddito superiore.

L'uso di tali dati può essere facilitato da semplici esempi: nel 1987 il 20% delle famiglie italiane disponeva di un reddito fino a 1.083 mila lire mensili, come si vede dal valore del secondo decile, mentre un altro 20% delle famiglie, a più alto reddito familiare, ha ottenuto un reddito superiore a L. 2.886.000, valore che si legge in corrispondenza dell'ottavo decile.

Per sintetizzare le informazioni sulle distribuzioni del reddito si può calcolare un indice statistico detto rapporto di concentrazione. Se le famiglie italiane percepissero tutte lo stesso reddito medio, l'indice avrebbe valore zero. Se invece tutte le famiglie italiane avessero un reddito nullo, tranne una sola, che godesse di un reddito pari a tutto il reddito disponibile delle famiglie, l'indice assumerebbe praticamente il valore 1. Ciò significa che quanto più l'indice è vicino allo zero, tanto meglio equilibrata è la distribuzione del reddito.

Il rapporto di concentrazione è risultato nel 1987 di 0,311. Nella tavola seguente sono riportati altri valori dell'indice secondo alcune modalità.

Il rapporto rimane sostanzialmente costante nel periodo considerato: poiché esso prescinde dalla variazione dei prezzi, la sua stabilità mostra che la distribuzione del reddito reale tra le famiglie non è variata molto negli ultimi anni.

Con riguardo alle diverse modalità, i valori più elevati dell'indice si riscontrano in corrispondenza dei settori più eterogenei (persone sole, famiglie con il capofamiglia non occupato), rispetto ai gruppi in cui opera un certo livellamento dei redditi familiari (occupati nell'industria e nelle altre attività).

Nella Tav. 4 è riportata la distribuzione delle quote di reddito spettanti a ciascun decimo di famiglie che, come è noto, dovrebbe vedere assegnate quote uguali a ciascun decimo in presenza di una equidistribuzione.

In realtà, con riferimento al 1987, al primo 20% delle famiglie risulta appartenere il 7,61% del reddito totale (il 2,95% al primo 10%); viceversa, gli ultimi due decimi delle famiglie hanno a disposizione il 39,01% del reddito (di cui il 23,94% quelle dell'ultimo decimo).

La distribuzione per decimi è rimasta praticamente invariata nel periodo oggetto di

indagine, come si è rilevato anche a proposito del rapporto di concentrazione.

3 - REDDITO FAMILIARE E SPESA PER CONSUMI

Oltre al confronto tra valori medi di reddito e di spesa, la rilevazione consente di ricavare le diverse strutture della spesa familiare al variare del livello del reddito, suddiviso in classi. La spesa è articolata secondo le tradizionali categorie di consumo impiegate da tempo nell'indagine sui bilanci familiari.

Dall'esame della tavola, si nota la notevole diminuzione del peso dei consumi alimentari sul complesso della spesa all'aumentare del reddito familiare (nel 1987 dal 46,1% della spesa totale per le famiglie con reddito fino a 400 mila lire mensili, al 15,9% della spesa totale per le famiglie con reddito mensile superiore ai 4 milioni). Occorre rendere esplicito che la diminuzione percentuale del-

Tavola 1B — Reddito familiare mensile mediano secondo la condizione professionale del capofamiglia e la ripartizione territoriale (valori assoluti in migliaia di lire)

MODALITÀ	1982		1983		1984		1985		1986		1987	
	% fami- glie	Reddito me- diano	% fami- glie	Reddito me- diano	% fami- glie	Reddito me- diano	% fami- glie	Reddito me- diano	% fami- glie	Reddito me- diano	% fami- glie	Reddito me- diano
ITALIA	100,0	1.103	100,0	1.244	100,0	1.405	100,0	1.604	100,0	1.750	100,0	1.801
Capofamiglia occupato	62,9	1.309	62,6	1.468	62,7	1.704	62,5	1.921	60,8	2.022	59,1	2.215
Posizione nella professione												
Indipendenti	17,4	1.430	17,8	1.608	18,7	1.863	18,0	2.106	17,7	2.234	17,6	2.420
Dipendenti	45,5	1.253	44,8	1.428	44,0	1.602	44,5	1.833	43,1	1.973	41,5	2.114
Settore di attività economica												
Agricoltura	6,3	1.050	6,3	1.232	6,4	1.357	6,2	1.535	6,1	1.658	5,0	1.795
Industria	21,8	1.287	21,5	1.473	20,5	1.644	20,9	1.887	19,1	2.013	18,7	2.200
Altre attività	34,8	1.353	34,8	1.499	35,8	1.790	35,4	1.979	35,7	2.096	35,4	2.272
Capofamiglia in altra condizione	37,1	740	37,4	848	37,3	964	37,5	1.105	39,2	1.197	40,9	1.258
RIPARTIZIONI												
NORD-CENTRO	100,0	1.185	100,0	1.352	100,0	1.534	100,0	1.796	100,0	1.888	100,0	2.005
Capofamiglia occupato	62,0	1.391	61,7	1.600	61,6	1.802	61,4	2.051	59,7	2.213	58,2	2.407
Posizione nella professione												
Indipendenti	16,8	1.556	17,1	1.794	18,0	2.003	17,5	2.302	16,8	2.470	17,4	2.622
Dipendenti	45,2	1.352	44,6	1.528	43,6	1.792	44,0	2.000	42,9	2.096	40,9	2.284
Settori di attività economica												
Agricoltura	4,1	1.247	4,2	1.493	4,1	1.729	4,2	2.008	3,8	2.061	3,5	2.287
Industria	23,5	1.357	23,3	1.596	22,1	1.796	22,4	2.010	21,0	2.193	20,7	2.345
Altre attività	34,3	1.430	34,1	1.632	35,4	1.869	34,9	2.087	34,9	2.247	34,1	2.437
Capofamiglia in altra condizione	38,0	784	38,3	898	38,4	1.056	38,6	1.189	40,3	1.302	41,8	1.375
MEZZOGIORNO	100,0	924	100,0	1.067	100,0	1.197	100,0	1.351	100,0	1.452	100,0	1.510
Capofamiglia occupato	64,8	1.093	64,3	1.231	64,9	1.369	64,7	1.549	63,0	1.779	60,8	1.799
Posizione nella professione												
Indipendenti	18,7	1.134	19,2	1.310	20,1	1.500	19,1	1.802	19,6	1.890	18,1	1.901
Dipendenti	46,1	1.060	45,2	1.201	44,7	1.347	45,6	1.494	43,4	1.690	42,7	1.794
Settori di attività economica												
Agricoltura	10,9	931	10,4	1.082	11,1	1.202	10,2	1.303	10,5	1.392	8,0	1.404
Industria	18,0	1.020	17,6	1.159	17,0	1.302	17,9	1.464	15,3	1.632	14,9	1.717
Altre attività	35,8	1.161	36,3	1.337	36,7	1.495	36,6	1.741	37,2	1.897	38,0	1.953
Capofamiglia in altra condizione	35,2	616	35,7	734	35,1	831	35,3	916	37,0	1.004	39,2	1.032

Tavola 2 — Distribuzioni percentuali delle famiglie e del reddito totale per classi di reddito familiare mensile

MODALITÀ	1982		1983		1984		1985		1986		1987	
	% famiglie	Reddito totale	% famiglie	Reddito totale	% famiglie	Reddito totale	% famiglie	Reddito totale	% famiglie	Reddito totale	% famiglie	Reddito totale
ITALIA	100,0	100,0	100,0	100,0	100,0	100,0	100,0	100,0	100,0	100,0	100,0	100,0
CLASSI DI REDDITO MENSILE												
Fino a 400.000	7,3	1,4	2,3	0,6	2,0	0,3	1,2	0,2	0,8	0,1	0,6	0,1
Da 400.000 a 600.000	8,4	3,5	8,5	2,9	7,0	2,0	5,6	1,4	4,6	1,1	4,7	1,1
Da 600.000 a 800.000	15,0	8,5	11,0	5,4	7,2	3,1	6,0	2,3	4,8	1,7	4,6	1,6
Da 800.000 a 1.000.000	13,4	9,6	14,5	9,0	11,8	6,5	9,0	4,4	8,5	3,9	7,2	3,1
Da 1.000.000 a 1.200.000	12,6	11,0	11,7	8,9	11,4	7,7	9,9	5,9	9,4	5,2	8,5	4,5
Da 1.200.000 a 1.400.000	10,0	10,3	10,4	9,3	10,6	8,4	10,0	7,1	9,8	6,5	9,2	5,7
Da 1.400.000 a 1.600.000	9,2	10,8	8,8	9,0	8,8	8,0	8,2	6,7	8,2	6,2	7,7	5,5
Da 1.600.000 a 1.800.000	5,7	7,8	7,1	8,4	7,9	8,3	7,4	7,0	7,3	6,3	7,6	6,2
Da 1.800.000 a 2.000.000	6,1	9,2	8,0	10,4	7,9	9,2	7,7	7,9	7,7	7,4	6,6	6,0
Da 2.000.000 a 2.200.000	2,2	3,7	3,0	4,4	4,4	5,5	5,3	6,0	5,6	5,9	5,7	5,7
Da 2.200.000 a 2.400.000	3,0	5,5	3,6	5,7	4,7	6,5	5,7	7,1	5,4	6,3	5,7	6,2
Da 2.400.000 a 2.600.000	1,7	3,3	2,6	4,5	4,3	6,6	5,9	7,9	6,0	7,5	6,5	7,6
Da 2.600.000 a 2.800.000	1,0	2,1	1,6	3,0	2,4	4,0	3,3	4,9	3,9	5,3	4,1	5,3
Da 2.800.000 a 3.000.000	1,1	2,5	1,5	3,1	2,1	3,7	2,9	4,6	3,2	4,7	3,5	4,8
Da 3.000.000 a 3.200.000	0,6	1,5	1,0	2,2	1,4	2,7	2,0	3,3	2,3	3,6	2,8	4,1
Da 3.200.000 a 3.400.000	0,5	1,2	0,8	1,8	1,3	2,5	1,7	3,1	2,1	3,4	2,4	3,8
Da 3.400.000 a 3.600.000	0,4	1,2	0,7	1,6	1,0	2,2	1,4	2,6	1,9	3,3	1,9	3,1
Da 3.600.000 a 3.800.000	0,3	0,9	0,4	1,0	0,7	1,5	1,2	2,3	1,2	2,2	1,6	2,9
Da 3.800.000 a 4.000.000	0,3	0,9	0,4	1,1	0,6	1,5	0,9	1,9	1,1	2,2	1,4	2,6
Da 4.000.000 a 4.200.000	0,1	0,4	0,3	0,8	0,5	1,3	0,8	1,8	0,9	1,9	1,2	2,2
Da 4.200.000 a 4.400.000	0,1	0,4	0,2	0,4	0,3	0,8	0,5	1,1	0,6	1,2	0,7	1,5
Da 4.400.000 a 4.600.000	0,2	0,7	0,2	0,5	0,2	0,5	0,5	1,2	0,7	1,5	0,9	1,9
Da 4.600.000 a 4.800.000	0,1	0,3	0,2	0,6	0,3	0,8	0,5	1,2	0,7	1,5	0,7	1,5
Da 4.800.000 a 5.000.000	0,1	0,2	0,1	0,3	0,2	0,6	0,3	0,9	0,5	1,2	0,7	1,5
Più di 5.000.000	0,6	3,2	1,1	5,1	1,2	5,6	2,0	7,2	2,9	9,8	3,5	11,4

Tavola 3 — Decili del reddito medio mensile familiare

MODALITÀ	1982	1983	1984	1985	1986	1987
Reddito medio familiare	1.264	1.458	1.641	1.854	1.993	2.110
Decili del reddito						
1	498	586	647	739	794	808
2	691	754	887	965	1.038	1.083
3	794	899	1.051	1.168	1.254	1.324
4	939	1.074	1.217	1.368	1.460	1.542
5 mediana	1.095	1.244	1.404	1.603	1.753	1.801
6	1.281	1.439	1.654	1.891	1.999	2.116
7	1.462	1.730	1.914	2.181	2.303	2.459
8	1.756	1.930	2.254	2.517	2.701	2.886
9	2.206	2.476	2.784	3.173	3.442	3.693

l'incidenza dei consumi alimentari sul totale della spesa (dal 46,1% al 15,9%) si registra in corrispondenza di un notevole incremento in valore assoluto di tali consumi (da L. 96.000 per le famiglie con reddito mensile fino a 400.000 lire a L. 841.000 per quelle con oltre 4 milioni di reddito mensile).

In genere, l'importo delle varie spese familiari è sempre crescente in valore assoluto anche se per alcune categorie di consumi decresce come percentuale della spesa

totale all'aumentare del reddito.

Sotto il profilo dell'andamento come percentuale della spesa totale, indicato dalla tavola, le categorie di spesa si possono suddividere in un gruppo ad andamento decrescente (alimentari ed abitazione principale) ed un altro gruppo ad andamento crescente all'aumentare del reddito (tutte le altre).

Particolarmente accentuato è l'incremento percentuale delle spese per la seconda abitazione, per i trasporti, per l'istruzione cultura e divertimenti e per le altre spese, che a loro volta comprendono onorari per liberi professionisti, denaro dato ai figli, parucchieri, borse e articoli in pelle, argenteria e gioielli, gite e viaggi turistici, giochi e scommesse, pernottamenti in albergo, e pasti e consumazioni fuori casa.

Le leggere irregolarità che si riscontrano nelle tavole in corrispondenza delle classi di reddito più elevate, specialmente negli anni più lontani nel tempo, sono causate dal ridotto numero di famiglie-campione ad esse corrispondenti.

Può essere utile ricordare che le spese per la salute, come rilevate dall'indagine sui

Rapporto di concentrazione dei redditi secondo varie modalità

	1982	1983	1984	1985	1986	1987
ITALIA						
Totale famiglie	0,311	0,309	0,309	0,306	0,307	0,301
CF occupato	0,265	0,264	0,265	0,261	0,264	0,267
CF in altra condizione	0,358	0,347	0,343	0,341	0,336	0,341
Persone sole	0,356	0,336	0,324	0,328	0,313	0,337
2 componenti o più	0,280	0,279	0,280	0,277	0,276	0,281
CF occupato indipendente	0,287	0,290	0,295	0,281	0,283	0,287
CF occupato dipendente	0,252	0,249	0,246	0,249	0,252	0,254
CF occupato agricoltura	0,297	0,291	0,305	0,293	0,294	0,307
CF occupato industria	0,258	0,256	0,255	0,254	0,258	0,263
CF occupato altre attività	0,260	0,262	0,260	0,257	0,261	0,263
NORD-CENTRO						
Totale famiglie	0,305	0,303	0,302	0,299	0,300	0,306
CF occupato	0,258	0,255	0,256	0,252	0,257	0,262
CF in altra condizione	0,349	0,342	0,338	0,334	0,330	0,336
Persone sole	0,349	0,326	0,315	0,318	0,304	0,331
2 componenti o più	0,271	0,270	0,269	0,266	0,267	0,272
CF occupato indipendente	0,274	0,281	0,281	0,273	0,274	0,278
CF occupato dipendente	0,246	0,239	0,240	0,238	0,245	0,249
CF occupato agricoltura	0,286	0,284	0,302	0,292	0,273	0,296
CF occupato industria	0,254	0,247	0,249	0,244	0,253	0,256
CF occupato altre attività	0,256	0,256	0,254	0,251	0,257	0,262
MEZZOGIORNO						
Totale famiglie	0,309	0,309	0,306	0,306	0,310	0,310
CF occupato	0,262	0,265	0,262	0,262	0,268	0,258
CF in altra condizione	0,363	0,340	0,333	0,337	0,334	0,330
Persone sole	0,358	0,342	0,335	0,342	0,324	0,337
2 componenti o più	0,283	0,280	0,279	0,279	0,282	0,277
CF occupato indipendente	0,285	0,281	0,301	0,278	0,286	0,277
CF occupato dipendente	0,250	0,256	0,240	0,251	0,258	0,248
CF occupato agricoltura	0,280	0,271	0,280	0,264	0,288	0,277
CF occupato industria	0,244	0,250	0,237	0,248	0,248	0,255
CF occupato altre attività	0,258	0,263	0,258	0,259	0,264	0,249

Tavola 4 — Quote di reddito totale percepite per gruppi di famiglie comprese tra decili successivi

DECIMI DI FAMIGLIE	1982	1983	1984	1985	1986	1987
1	2,70	2,97	2,85	2,90	2,97	2,95
2	4,92	5,13	4,88	4,74	4,74	4,66
3	5,92	6,30	5,92	5,89	5,86	5,82
4	7,05	7,26	6,96	6,98	6,92	6,86
5	8,15	8,36	8,10	8,06	8,14	8,14
6	9,35	9,71	9,31	9,54	9,45	9,36
7	10,82	11,10	11,01	10,84	10,78	10,81
8	12,56	13,03	12,48	12,65	12,46	12,39
9	15,03	15,17	15,01	14,93	14,95	15,07
10	23,50	20,95	23,48	23,49	23,72	23,94

consumi delle famiglie, non comprendono il valore delle prestazioni a carico del servizio sanitario nazionale, ma solo le spese sostenute dalle famiglie.

Si nota infine che la struttura della spesa familiare non è mutata in modo rilevante negli ultimi anni.

4 - IL REDDITO FAMILIARE SECONDO ALCUNE CARATTERISTICHE DELLA FAMIGLIA

a) Condizione professionale del capofamiglia

Ritornando ora alla condizione professionale del capofamiglia, si può notare che gli occupati indipendenti, con un importo di L. 2.761.000, hanno un reddito familiare più elevato degli occupati dipendenti (L. 2.368.000).

Anche il settore di attività economica del capofamiglia è assai influente sul reddito familiare: per le famiglie di occupati (indipendenti e dipendenti) nell'agricoltura, il reddito medio è di L. 2.129.000, nell'industria di L. 2.465.000, e nelle altre attività di L. 2.546.000.

Le famiglie con il capofamiglia occupato in agricoltura hanno un reddito che non è molto inferiore a quello delle famiglie con il capofamiglia occupato in altri settori, mentre

Tavola 5 — Struttura percentuale dei consumi per alcune voci di spesa secondo classi di reddito mensile

MODALITÀ	% famiglie	Spesa alimentare	Totale non alimentare	Tabacchi	Abbigliamento	Abitazione principale	Altro alloggio	Mobili e servizi per la casa	Salute	Trasporti e comunicazioni	Istruzione cultura e divertimenti	Altre spese
ANNO 1982												
TOTALE	100,0	30,4	69,6	1,8	9,8	16,2	0,6	8,1	1,6	13,4	5,7	12,5
CLASSI DI REDDITO MENSILE												
Fino a 400.000	7,3	47,0	53,0	1,0	6,0	27,8	0,0	5,9	2,1	1,6	2,7	5,9
Da 400.000 a 600.000	8,4	44,7	55,3	1,8	7,0	22,1	0,1	6,1	1,8	4,9	3,2	8,3
Da 600.000 a 800.000	15,0	41,5	58,5	2,2	7,4	20,2	0,1	6,0	1,1	8,6	3,9	8,9
Da 800.000 a 1.000.000	13,4	38,0	62,0	2,3	8,2	18,7	0,2	6,3	1,2	10,9	4,5	9,8
Da 1.000.000 a 1.200.000	12,6	35,4	64,6	2,1	8,8	17,6	0,3	6,7	1,1	12,2	5,0	10,8
Da 1.200.000 a 1.400.000	10,0	32,2	67,8	2,0	9,6	16,6	0,3	8,1	1,1	13,2	5,2	11,7
Da 1.400.000 a 1.600.000	9,2	30,3	69,7	1,9	10,0	15,4	0,4	7,3	1,2	15,3	6,2	11,9
Da 1.600.000 a 1.800.000	5,7	28,4	71,6	1,8	10,6	13,8	0,4	8,3	1,5	15,7	6,3	13,1
Da 1.800.000 a 2.000.000	6,1	27,3	72,7	1,7	11,0	15,3	0,5	7,5	1,5	15,7	6,6	13,0
Da 2.000.000 a 2.200.000	2,2	22,9	77,1	1,4	10,8	15,4	1,0	8,9	1,7	16,9	6,9	14,0
Da 2.200.000 a 2.400.000	3,0	24,4	75,6	1,5	10,9	13,1	0,5	9,2	1,6	15,7	7,0	16,2
Da 2.400.000 a 2.600.000	1,7	22,4	77,6	1,5	11,9	13,7	1,0	9,3	1,4	14,9	7,1	16,8
Da 2.600.000 a 2.800.000	1,0	20,9	79,1	1,2	11,7	13,7	2,1	9,6	2,1	16,6	6,7	15,6
Da 2.800.000 a 3.000.000	1,1	20,6	79,4	1,3	10,7	13,9	1,2	9,5	2,1	19,4	6,2	15,2
Da 3.000.000 a 3.200.000	0,6	19,3	80,7	1,2	9,1	15,4	2,4	11,0	3,7	14,4	8,7	14,9
Da 3.200.000 a 3.400.000	0,5	19,3	80,7	1,2	11,4	14,5	1,3	13,1	2,7	13,8	8,0	14,6
Da 3.400.000 a 3.600.000	0,4	19,8	80,2	1,2	12,5	12,8	1,1	9,7	2,0	16,3	6,9	17,7
Da 3.600.000 a 3.800.000	0,3	19,3	80,7	1,2	10,8	13,2	2,2	11,2	4,8	12,6	6,1	18,6
Da 3.800.000 a 4.000.000	0,3	19,0	81,0	1,2	13,2	10,7	0,7	12,9	2,2	13,0	7,4	19,7
Da 4.000.000 a 4.200.000	0,1	17,1	82,9	0,9	12,7	12,8	3,2	12,5	2,6	12,9	7,1	18,3
Da 4.200.000 a 4.400.000	0,1	14,4	85,6	1,1	12,9	13,3	1,6	8,1	4,4	10,5	10,9	22,7
Da 4.400.000 a 4.600.000	0,2	17,5	82,5	0,6	11,9	11,0	2,1	15,8	1,4	19,2	5,4	15,1
Da 4.600.000 a 4.800.000	0,1	18,3	81,7	1,2	11,0	11,6	2,4	10,7	5,9	15,3	5,4	18,1
Da 4.800.000 a 5.000.000	0,1	13,0	87,0	1,0	19,5	7,2	1,4	18,3	1,2	12,5	7,6	18,3
Più di 5.000.000	0,6	15,9	84,1	0,9	9,3	9,6	2,2	17,2	5,1	14,2	6,9	18,6
ANNO 1983												
TOTALE	100,0	30,1	69,9	1,8	9,3	17,1	0,7	7,5	1,7	13,8	5,6	12,5
CLASSI DI REDDITO MENSILE												
Fino a 400.000	2,3	47,2	52,8	1,0	5,0	27,8	0,0	5,2	2,0	2,0	2,8	7,9
Da 400.000 a 600.000	8,5	45,8	54,2	1,3	6,6	26,1	0,2	6,2	2,1	2,6	2,7	6,4
Da 600.000 a 800.000	11,0	42,2	57,8	1,8	6,7	23,7	0,1	5,9	1,5	6,4	3,6	8,1
Da 800.000 a 1.000.000	14,5	39,2	60,8	2,3	7,6	20,0	0,2	6,0	1,3	10,3	4,0	9,1
Da 1.000.000 a 1.200.000	11,7	37,0	63,0	2,2	8,0	19,5	0,2	5,9	1,2	11,6	4,6	9,9
Da 1.200.000 a 1.400.000	10,4	33,7	66,3	2,2	8,8	18,2	0,3	6,7	1,2	13,1	4,9	11,1
Da 1.400.000 a 1.600.000	8,8	31,5	68,5	1,9	9,3	17,5	0,4	6,4	1,3	14,6	5,6	11,5
Da 1.600.000 a 1.800.000	7,1	30,0	70,0	2,1	9,6	15,6	0,4	7,4	1,3	15,1	6,0	12,7
Da 1.800.000 a 2.000.000	8,0	28,8	71,2	1,8	9,7	16,6	0,6	7,8	1,5	14,4	6,3	12,5
Da 2.000.000 a 2.200.000	3,0	24,9	75,1	1,5	10,4	16,3	1,4	7,8	1,6	15,7	6,4	14,0
Da 2.200.000 a 2.400.000	3,6	26,8	73,2	1,9	10,6	14,5	0,8	8,7	1,5	14,7	6,3	14,2
Da 2.400.000 a 2.600.000	2,6	24,7	75,3	1,5	10,7	15,6	1,1	7,3	2,3	16,8	6,0	14,1
Da 2.600.000 a 2.800.000	1,6	23,0	77,0	1,4	10,7	14,9	1,0	9,9	2,0	16,3	6,2	14,6
Da 2.800.000 a 3.000.000	1,5	21,7	78,3	1,5	10,6	13,7	1,0	8,9	2,1	19,2	6,2	15,0
Da 3.000.000 a 3.200.000	1,0	21,4	78,6	1,3	10,4	14,5	1,0	8,1	2,6	17,8	6,6	16,2
Da 3.200.000 a 3.400.000	0,8	20,4	79,6	1,4	9,7	14,9	1,8	8,9	2,5	19,0	6,7	14,7
Da 3.400.000 a 3.600.000	0,7	18,9	81,1	1,2	11,4	13,2	1,9	7,7	2,6	19,2	6,8	17,1
Da 3.600.000 a 3.800.000	0,4	19,2	80,8	1,3	10,8	12,0	1,5	15,3	1,5	15,3	6,9	18,3
Da 3.800.000 a 4.000.000	0,4	21,0	79,0	1,3	13,2	12,5	0,4	11,1	2,2	16,0	7,9	14,4
Da 4.000.000 a 4.200.000	0,3	17,9	82,1	1,7	10,0	13,2	1,6	10,3	2,9	17,9	5,9	18,7
Da 4.200.000 a 4.400.000	0,2	18,9	81,1	1,2	11,7	12,7	0,9	10,6	2,7	17,3	7,2	16,9
Da 4.400.000 a 4.600.000	0,2	17,7	82,3	1,0	11,1	14,9	1,5	12,8	2,9	17,5	6,7	13,9
Da 4.600.000 a 4.800.000	0,2	16,7	83,3	0,9	12,4	9,2	0,6	17,3	3,5	14,8	6,7	17,8
Da 4.800.000 a 5.000.000	0,1	16,0	84,0	1,5	10,5	13,7	0,9	5,7	3,8	22,6	6,1	19,4
Più di 5.000.000	1,1	16,3	83,7	1,0	9,4	12,7	2,3	10,5	4,9	13,6	8,3	21,0

Tavola 5 segue — Struttura percentuale dei consumi per alcune voci di spesa secondo classi di reddito mensile

MODALITÀ	% famiglie	Spesa alimentare	Totale non alimentare	Tabacchi	Abbigliamento	Abitazione principale	Altro alloggio	Mobili e servizi per la casa	Salute	Traporti e comunicazioni	Istruzione cultura e divertimenti	Altre spese
ANNO 1984												
TOTALE	100,0	29,1	70,9	1,7	8,9	18,2	0,6	7,2	1,7	13,7	5,9	13,0
CLASSI DI REDDITO MENSILE												
Fino a 400.000	2,0	50,1	49,9	0,5	3,0	35,9	0,0	3,8	1,9	0,8	1,3	2,7
Da 400.000 a 600.000	7,0	43,4	56,6	1,0	6,3	27,8	0,0	5,9	1,9	3,4	3,1	7,2
Da 600.000 a 800.000	7,2	42,4	57,6	1,9	6,4	25,2	0,1	6,5	1,7	4,8	3,2	7,9
Da 800.000 a 1.000.000	11,8	38,7	61,3	2,1	6,9	22,7	0,1	6,0	1,4	8,9	3,7	9,5
Da 1.000.000 a 1.200.000	11,4	36,3	63,7	2,0	7,1	21,8	0,2	5,9	1,3	11,6	4,2	9,5
Da 1.200.000 a 1.400.000	10,6	34,3	65,7	2,2	7,9	20,4	0,3	6,3	1,2	11,9	4,8	10,8
Da 1.400.000 a 1.600.000	8,8	32,7	67,3	1,9	8,6	18,4	0,3	6,8	1,1	13,9	5,4	10,9
Da 1.600.000 a 1.800.000	7,9	30,4	69,6	2,0	8,9	18,0	0,4	6,9	1,4	14,0	5,7	12,3
Da 1.800.000 a 2.000.000	7,9	30,3	69,7	1,8	9,5	16,9	0,3	6,9	1,3	14,3	6,0	12,7
Da 2.000.000 a 2.200.000	4,4	26,7	73,3	1,6	8,4	18,7	0,7	8,3	1,5	14,2	6,7	13,1
Da 2.200.000 a 2.400.000	4,7	27,5	72,5	1,8	9,9	16,0	0,6	6,2	1,5	15,5	6,7	14,3
Da 2.400.000 a 2.600.000	4,3	24,4	75,6	1,5	9,2	17,0	0,6	8,2	1,6	17,3	6,2	14,0
Da 2.600.000 a 2.800.000	2,4	24,1	75,9	1,5	9,8	16,9	0,8	7,4	1,9	15,6	6,3	15,7
Da 2.800.000 a 3.000.000	2,1	24,8	75,2	1,6	10,1	15,5	0,8	8,3	1,8	16,2	6,8	14,1
Da 3.000.000 a 3.200.000	1,4	22,8	77,2	1,4	9,6	15,6	1,3	7,1	2,3	16,6	7,1	16,3
Da 3.200.000 a 3.400.000	1,3	21,7	78,3	1,4	11,0	15,3	1,3	8,4	2,0	15,1	7,4	16,6
Da 3.400.000 a 3.600.000	1,0	21,1	78,9	1,2	10,0	15,9	1,0	8,6	2,4	15,3	7,4	17,0
Da 3.600.000 a 3.800.000	0,7	19,4	80,6	1,4	11,7	15,2	1,4	6,7	3,4	15,4	8,5	17,1
Da 3.800.000 a 4.000.000	0,6	20,9	79,1	1,4	10,9	13,0	1,3	7,4	1,3	19,9	7,3	16,8
Da 4.000.000 a 4.200.000	0,5	17,2	82,8	1,1	11,6	15,8	1,3	11,2	2,0	16,0	7,7	16,2
Da 4.200.000 a 4.400.000	0,3	19,8	80,2	1,1	8,8	13,2	1,7	7,9	3,4	14,4	9,8	19,9
Da 4.400.000 a 4.600.000	0,2	17,9	82,1	0,8	9,1	13,7	0,4	11,0	3,1	18,5	6,4	19,1
Da 4.600.000 a 4.800.000	0,3	17,3	82,7	1,1	14,6	13,2	1,2	7,1	1,4	15,1	12,2	16,7
Da 4.800.000 a 5.000.000	0,2	21,2	78,8	1,1	10,4	14,8	0,7	7,9	4,7	14,3	8,8	16,2
Più di 5.000.000	1,2	15,1	84,9	0,9	10,3	12,5	2,3	11,2	4,1	16,4	6,9	20,1
ANNO 1985												
TOTALE	100,0	28,1	71,9	1,6	8,6	18,5	0,7	6,9	1,7	15,1	6,1	12,7
CLASSI DI REDDITO MENSILE												
Fino a 400.000	1,2	48,8	51,2	0,7	1,7	38,4	0,0	3,3	1,0	1,0	0,9	4,3
Da 400.000 a 600.000	5,6	44,8	55,2	1,0	5,3	30,3	0,1	5,5	1,7	2,4	2,1	6,9
Da 600.000 a 800.000	6,0	41,6	58,4	1,5	5,6	28,6	0,1	5,8	1,9	5,2	2,9	6,8
Da 800.000 a 1.000.000	9,8	39,6	60,4	2,0	6,3	25,2	0,1	5,7	1,4	7,9	3,6	8,1
Da 1.000.000 a 1.200.000	9,9	37,0	63,0	2,0	6,3	23,9	0,2	5,2	1,4	10,9	4,0	9,1
Da 1.200.000 a 1.400.000	10,0	35,0	65,0	2,0	6,7	21,9	0,3	5,9	1,2	12,5	4,5	10,0
Da 1.400.000 a 1.600.000	8,2	33,0	67,0	1,9	7,8	20,5	0,4	6,1	1,3	13,8	4,7	10,4
Da 1.600.000 a 1.800.000	7,4	31,2	68,8	1,9	7,9	18,7	0,3	6,5	1,3	15,1	5,8	11,2
Da 1.800.000 a 2.000.000	7,7	31,0	69,0	1,8	8,4	18,1	0,3	6,1	1,4	15,4	5,6	11,9
Da 2.000.000 a 2.200.000	5,3	28,0	72,0	1,7	8,6	20,1	0,5	7,4	1,6	14,2	5,8	12,1
Da 2.200.000 a 2.400.000	5,7	27,3	72,7	1,7	8,9	17,1	0,5	6,6	1,6	17,5	6,1	12,8
Da 2.400.000 a 2.600.000	5,9	26,8	73,2	1,7	9,3	17,5	0,5	7,8	1,6	14,8	6,7	13,3
Da 2.600.000 a 2.800.000	3,3	26,1	73,9	1,5	9,6	16,9	0,7	6,9	1,7	16,3	6,9	13,5
Da 2.800.000 a 3.000.000	2,9	25,4	74,6	1,5	9,5	16,0	0,8	6,3	1,6	18,7	6,7	13,6
Da 3.000.000 a 3.200.000	2,0	23,1	76,9	1,2	11,2	16,6	1,1	7,0	1,8	17,4	6,8	13,8
Da 3.200.000 a 3.400.000	1,7	22,7	77,3	1,4	9,9	17,2	1,1	6,7	1,5	16,9	7,0	15,6
Da 3.400.000 a 3.600.000	1,4	21,7	78,3	1,2	10,7	15,5	1,3	6,4	2,1	19,4	7,3	14,5
Da 3.600.000 a 3.800.000	1,2	20,4	79,6	1,2	10,0	14,8	1,3	7,4	1,5	19,4	6,9	17,0
Da 3.800.000 a 4.000.000	0,9	20,2	79,8	1,1	10,6	14,7	1,2	7,2	1,9	20,1	7,9	15,1
Da 4.000.000 a 4.200.000	0,8	18,6	81,4	1,3	11,0	16,6	1,8	6,5	2,0	16,9	8,7	16,6
Da 4.200.000 a 4.400.000	0,5	18,3	81,7	0,9	10,5	15,6	1,5	7,6	2,2	20,6	6,6	16,1
Da 4.400.000 a 4.600.000	0,5	19,4	80,6	1,0	10,3	13,2	1,5	9,2	2,6	16,8	8,8	17,2
Da 4.600.000 a 4.800.000	0,5	20,3	79,7	0,8	10,7	13,3	1,3	8,3	4,8	17,2	7,6	15,8
Da 4.800.000 a 5.000.000	0,3	17,0	83,0	0,8	10,0	15,3	3,4	10,0	3,2	17,2	7,4	15,6
Più di 5.000.000	2,0	15,1	84,9	0,9	9,2	11,9	2,3	10,6	2,6	18,3	10,3	18,8

Tavola 5 segue — Struttura percentuale dei consumi per alcune voci di spesa secondo classi di reddito mensile

MODALITÀ	% famiglie	Spesa alimentare	Totale non alimentare	Tabacchi	Abbigliamento	Abitazione principale	Altro alloggio	Mobili e servizi per la casa	Salute	Traporti e comunicazioni	Istruzione cultura e divertimenti	Altre spese
ANNO 1986												
TOTALE	100,0	26,9	73,1	1,5	8,4	18,1	0,7	7,6	2,0	15,7	6,1	13,1
CLASSI DI REDDITO MENSILE												
Fino a 400.000	0,8	48,5	51,5	0,5	1,8	39,7	0,0	2,9	1,2	2,2	1,3	1,9
Da 400.000 a 600.000	4,6	42,4	57,6	1,0	5,1	31,1	0,1	6,0	1,9	4,0	2,3	6,1
Da 600.000 a 800.000	4,8	39,8	60,2	1,4	5,1	30,5	0,3	5,7	1,7	4,7	3,0	7,7
Da 800.000 a 1.000.000	8,5	38,4	61,6	1,6	5,7	26,8	0,2	6,1	2,0	7,8	3,3	8,1
Da 1.000.000 a 1.200.000	9,4	36,6	63,4	1,9	5,9	25,7	0,4	5,7	1,5	9,5	3,5	9,3
Da 1.200.000 a 1.400.000	9,8	34,9	65,1	1,9	6,8	23,1	0,2	6,1	1,5	11,8	4,1	9,5
Da 1.400.000 a 1.600.000	8,2	32,6	67,4	1,8	7,4	21,5	0,3	5,8	1,6	13,5	4,9	10,6
Da 1.600.000 a 1.800.000	7,3	31,3	68,7	1,9	7,0	20,3	0,4	7,0	1,6	14,3	5,1	11,2
Da 1.800.000 a 2.000.000	7,7	30,9	69,1	1,8	8,1	18,2	0,4	6,8	1,6	15,0	5,6	11,8
Da 2.000.000 a 2.200.000	5,6	27,4	72,6	1,5	8,4	20,0	0,6	6,5	1,7	16,2	5,8	11,8
Da 2.200.000 a 2.400.000	5,4	27,3	72,7	1,7	8,4	16,5	0,5	6,6	1,7	18,0	6,3	12,9
Da 2.400.000 a 2.600.000	6,0	26,4	73,6	1,5	8,9	17,2	0,5	7,5	1,5	17,1	6,3	13,1
Da 2.600.000 a 2.800.000	3,9	25,7	74,3	1,6	9,6	17,5	0,7	7,4	2,0	15,6	6,6	13,3
Da 2.800.000 a 3.000.000	3,2	24,4	75,6	1,3	9,4	16,3	0,8	8,5	1,9	17,2	6,5	13,7
Da 3.000.000 a 3.200.000	2,3	22,8	77,2	1,3	9,2	16,2	0,9	8,5	1,4	18,1	6,9	14,7
Da 3.200.000 a 3.400.000	2,1	22,6	77,4	1,2	9,1	15,6	1,2	7,3	1,8	18,7	7,1	15,5
Da 3.400.000 a 3.600.000	1,9	22,9	77,1	1,2	10,7	13,9	0,8	7,2	1,9	17,8	7,1	16,4
Da 3.600.000 a 3.800.000	1,2	21,0	79,0	1,3	8,7	15,9	1,3	7,9	2,1	19,8	7,1	14,9
Da 3.800.000 a 4.000.000	1,1	21,5	78,5	1,2	9,0	13,4	1,1	8,0	2,5	18,9	7,8	16,6
Da 4.000.000 a 4.200.000	0,9	19,2	80,8	1,0	9,3	13,0	1,4	11,8	2,1	18,1	7,9	16,3
Da 4.200.000 a 4.400.000	0,6	18,5	81,5	1,0	11,2	14,0	1,6	8,9	2,6	17,3	7,0	17,9
Da 4.400.000 a 4.600.000	0,7	19,9	80,1	1,1	11,4	11,7	2,6	8,5	2,9	18,1	7,2	16,3
Da 4.600.000 a 4.800.000	0,7	19,2	80,8	0,9	11,2	12,6	1,3	9,0	3,1	20,6	7,4	14,9
Da 4.800.000 a 5.000.000	0,5	15,8	84,2	1,0	9,6	12,8	1,4	9,2	1,9	22,8	7,1	18,4
Più di 5.000.000	2,9	15,6	84,4	0,8	10,0	11,4	1,5	11,3	3,7	18,8	8,8	18,0
ANNO 1987												
TOTALE	100,0	25,5	74,5	1,3	9,3	18,8	1,0	7,6	2,0	16,0	5,7	12,7
CLASSI DI REDDITO MENSILE												
Fino a 400.000	0,6	46,1	53,9	0,5	1,7	43,1	0,0	3,4	1,5	1,6	0,4	1,7
Da 400.000 a 600.000	4,7	43,5	56,5	0,9	5,5	31,4	0,1	5,2	1,6	3,3	2,5	6,0
Da 600.000 a 800.000	4,6	40,6	59,4	1,1	5,9	29,5	0,2	5,8	1,9	4,7	3,0	7,3
Da 800.000 a 1.000.000	7,2	39,1	60,9	1,3	6,5	27,6	0,1	5,8	1,9	6,9	3,3	7,4
Da 1.000.000 a 1.200.000	8,5	36,4	63,6	1,7	6,4	26,6	0,2	5,3	1,7	9,3	3,4	8,9
Da 1.200.000 a 1.400.000	9,2	34,5	65,5	1,9	6,9	24,5	0,3	6,0	1,4	10,8	4,1	9,6
Da 1.400.000 a 1.600.000	7,7	32,7	67,3	1,6	8,1	22,4	0,4	6,4	1,4	12,2	4,3	10,5
Da 1.600.000 a 1.800.000	7,6	30,7	69,3	1,7	7,9	22,1	0,5	6,3	1,4	14,4	4,8	10,1
Da 1.800.000 a 2.000.000	6,6	29,2	70,8	1,6	9,0	19,2	0,4	6,9	1,7	15,1	5,2	11,7
Da 2.000.000 a 2.200.000	5,7	27,2	72,8	1,4	9,2	21,1	0,5	7,0	1,5	14,9	5,5	11,5
Da 2.200.000 a 2.400.000	5,7	26,6	73,4	1,6	9,5	17,8	0,5	6,8	1,6	17,9	5,6	12,2
Da 2.400.000 a 2.600.000	6,5	25,7	74,3	1,5	9,4	18,6	0,4	7,8	1,6	17,2	5,6	12,1
Da 2.600.000 a 2.800.000	4,1	24,1	75,9	1,4	9,4	19,6	0,8	6,7	1,3	17,4	6,2	13,1
Da 2.800.000 a 3.000.000	3,5	23,5	76,5	1,3	10,0	17,1	0,8	7,7	1,4	18,4	6,1	13,6
Da 3.000.000 a 3.200.000	2,8	22,4	77,6	1,3	9,8	18,0	1,1	7,4	2,0	18,4	6,6	13,1
Da 3.200.000 a 3.400.000	2,4	22,3	77,7	1,2	11,2	16,6	1,1	7,1	2,1	17,8	6,8	13,8
Da 3.400.000 a 3.600.000	1,9	21,3	78,7	1,2	10,0	15,5	0,9	7,9	1,8	19,3	6,8	15,1
Da 3.600.000 a 3.800.000	1,6	21,4	78,6	1,1	10,6	14,2	1,2	7,7	2,1	20,1	6,9	14,6
Da 3.800.000 a 4.000.000	1,4	19,8	80,2	1,1	11,1	13,7	0,9	8,1	2,9	20,1	7,3	15,0
Da 4.000.000 a 4.200.000	1,2	17,8	82,2	1,0	10,8	18,2	1,7	7,2	2,4	18,5	7,3	15,1
Da 4.200.000 a 4.400.000	0,7	18,1	81,9	1,0	10,5	13,9	1,2	11,3	1,7	20,3	6,6	15,3
Da 4.400.000 a 4.600.000	0,9	18,7	81,3	1,1	12,7	15,5	1,3	9,3	2,8	16,2	6,7	15,7
Da 4.600.000 a 4.800.000	0,7	18,6	81,4	0,9	12,7	13,0	0,9	9,9	2,5	15,6	8,0	17,9
Da 4.800.000 a 5.000.000	0,7	16,0	84,0	1,1	10,4	16,4	1,5	8,0	2,5	21,5	8,0	14,5
Più di 5.000.000	3,5	14,3	85,7	0,7	10,5	11,8	3,3	11,5	4,1	19,6	6,9	17,2

dai dati di contabilità nazionale risulta che il valore aggiunto medio per addetto in agricoltura è circa la metà di quello degli altri settori.

A questo proposito, occorre rilevare che poiché i dati che si ottengono dall'indagine sono quasi interamente a livello familiare, i confronti con dati individuali provenienti da altre fonti possono ritenersi corretti solo nell'ipotesi che la distribuzione dei capifamiglia secondo le caratteristiche che al momento interessano rispecchi l'analoga distribuzione della popolazione; quest'ipotesi non è sempre verificata, e ciò comporta che non sempre questo tipo di confronto sia significativo.

Nel caso citato del reddito agricolo, ad esempio, giocano un ruolo le diverse caratteristiche delle famiglie con capofamiglia addetto all'agricoltura, più numerose delle altre (3,5 componenti invece di 2,8) e con un maggiore numero di percettori di reddito (1,9 invece di 1,6). In tali famiglie il reddito prodotto nelle attività agricole e guadagnato dal capofamiglia viene a mescolarsi con redditi di altra natura, generalmente più elevati ed a più alta variabilità.

b) *Ripartizione geografica*

Analizzando i dati per ripartizione geografica, si nota che il reddito delle famiglie dell'Italia settentrionale e centrale (L. 2.276.000) è del 27,9% superiore a quello delle famiglie del Mezzogiorno (L. 1.779 mila), nonostante che la proporzione di famiglie con il capofamiglia occupato, che hanno un reddito a parità di condizioni superiore alle altre, sia nel Mezzogiorno maggiore che nel Centro-Nord (60,8% rispetto al 58,2%).

Lo scarto a sfavore del Mezzogiorno si manifesta per tutte le condizioni professionali del capofamiglia, raggiungendo il 36,4% per le famiglie con il capofamiglia occupato in agricoltura, ed il 26,4% per le famiglie con capofamiglia lavoratore indipendente.

Lo squilibrio tra Centro-Nord e Mezzogiorno si fa più evidente se si tiene conto della maggiore ampiezza media delle famiglie meridionali: confrontando ad esempio il reddito medio familiare del Piemonte con quello della Sicilia, si nota che le famiglie piemontesi hanno un reddito medio superiore del 30,8% a quello delle famiglie siciliane. Passando invece al reddito pro capite, la differenza s'innalza al 56,0%.

La ripartizione del reddito familiare e pro capite tra le varie regioni italiane si presenta abbastanza stabile nel corso degli ultimi otto anni: ponendo pari a 100 il reddito rispettivamente familiare e pro capite italiano relativo a ciascun anno, si ottengono gli indici rappresentati nelle tabelle seguenti, che mostrano come le differenze nell'evoluzione delle singole regioni non abbiano inciso complessivamente sulla ripartizione del reddito tra nord e sud.

Nelle tabelle seguenti sono utilizzati anche i dati di reddito relativi agli anni 1980 e 1981, appartenenti alla vecchia serie aggiornata con le risultanze del Censimento della Popolazione 1981; come si può notare, comunque, la differente ampiezza delle famiglie nel periodo precedente agli aggiornamenti censuari non influisce in modo apprezzabile sulla distribuzione regionale del reddito disponibile.

c) *Tipo di famiglia*

Dalla rilevazione risulta che il 69,4% delle famiglie italiane sono coniugali, cioè che in esse sono presenti entrambi i coniugi: queste famiglie hanno un reddito di L. 2.386.000. Se il coniuge lavora (27,2% delle famiglie coniugali), il reddito sale a L. 2.962.000; se il coniuge non ha un'occupazione, il reddito si riduce a L. 2.141.000.

Le famiglie non coniugali possono essere composte da una sola persona (21,1% delle famiglie, reddito L. 1.229.000) o da più persone (9,5% delle famiglie, reddito L.2.057.000). Tra le persone sole, le donne sono in maggioranza (il 68,0% del totale) con un reddito di L. 1.110.000, mentre gli uomini (il 32,0% del totale) hanno un reddito di L. 1.482.000.

Il reddito familiare cresce all'aumentare del numero dei componenti della famiglia e in particolare quando si passa dai singoli individui (L. 1.229.000) alle famiglie di due persone (L.1.882.000). Il reddito individuale è però sempre decrescente all'aumentare dei componenti (l'importo pro capite passa da L. 1.229.000 per un componente a L. 911.000 per due, L. 796.000 per tre, e così via).

Fatto pari a 100 il reddito familiare totale, si sale da 58,2 a disposizione delle famiglie unipersonali, a 139,4 per le famiglie con 6

Tavola 6A — Reddito medio mensile familiare secondo la regione geografica e la ripartizione territoriale di residenza delle famiglie (valori assoluti in migliaia di lire)

MODALITÀ	1982		1983		1984		1985		1986		1987	
	% famiglie	Reddito familiare	% famiglie	Reddito familiare	% famiglie	Reddito familiare	% famiglie	Reddito familiare	% famiglie	Reddito familiare	% famiglie	Reddito familiare
ITALIA	100,0	1.264	100,0	1.458	100,0	1.641	100,0	1.854	100,0	1.993	100,0	2.110
RIPARTIZIONI E REGIONI												
NORD-CENTRO	67,7	1.345	67,3	1.550	67,1	1.759	67,0	1.984	66,8	2.119	66,6	2.276
SETTENTRIONALE	48,4	1.382	48,1	1.604	47,9	1.790	47,7	2.023	47,6	2.146	47,5	2.293
NORD-OCCIDENTALE	29,6	1.377	29,3	1.614	29,2	1.792	29,1	2.032	29,0	2.184	28,9	2.307
Piemonte	8,9	1.240	8,8	1.454	8,7	1.610	8,7	1.840	8,6	1.921	8,6	2.092
Valle d'Aosta	0,2	1.243	0,2	1.390	0,2	1.606	0,2	1.820	0,2	1.855	0,2	2.053
Lombardia	16,6	1.499	16,5	1.769	16,4	1.966	16,4	2.194	16,4	2.374	16,4	2.431
Liguria	3,9	1.176	3,9	1.329	3,8	1.472	3,8	1.783	3,8	1.983	3,7	2.276
NORD-ORIENTALE	18,8	1.390	18,8	1.589	18,7	1.786	18,6	2.010	18,6	2.088	18,6	2.272
Veneto	7,4	1.440	7,4	1.577	7,4	1.804	7,4	2.091	7,3	2.102	7,3	2.243
Trentino-Alto Adige	1,5	1.350	1,5	1.542	1,5	1.773	1,5	1.984	1,5	2.070	1,5	2.292
Friuli-Venezia Giulia	2,4	1.294	2,4	1.491	2,4	1.677	2,4	1.847	2,3	1.898	2,3	2.258
Emilia-Romagna	7,5	1.380	7,5	1.641	7,4	1.805	7,4	1.986	7,4	2.137	7,4	2.300
CENTRALE	19,2	1.252	19,2	1.414	19,2	1.683	19,2	1.887	19,2	2.052	19,1	2.234
Toscana	6,6	1.252	6,6	1.423	6,6	1.697	6,5	1.834	6,6	2.036	6,6	2.268
Umbria	1,4	1.114	1,4	1.340	1,4	1.516	1,4	1.690	1,4	1.909	1,4	2.008
Marche	2,4	1.388	2,4	1.546	2,4	1.769	2,4	2.044	2,4	2.185	2,5	2.485
Lazio	8,8	1.236	8,8	1.383	8,8	1.677	8,8	1.914	8,7	2.049	8,6	2.173
MEZZOGIORNO	32,3	1.094	32,7	1.268	32,9	1.401	33,0	1.591	33,2	1.740	33,4	1.779
Abruzzi	2,1	1.144	2,1	1.354	2,1	1.466	2,1	1.782	2,1	1.957	2,1	2.116
Molise	0,6	919	0,6	1.111	0,6	1.177	0,6	1.520	0,6	1.889	0,6	1.875
Campania	8,4	1.083	8,5	1.373	8,6	1.492	8,6	1.696	8,7	1.829	8,8	1.808
Puglia	6,2	1.069	6,2	1.176	6,3	1.367	6,3	1.526	6,3	1.771	6,3	1.788
Basilicata	1,0	967	1,0	1.178	1,0	1.395	1,0	1.582	1,0	1.557	1,0	1.662
Calabria	3,3	1.192	3,4	1.297	3,4	1.342	3,4	1.729	3,4	1.723	3,5	1.768
Sicilia	8,3	1.118	8,4	1.230	8,4	1.346	8,5	1.404	8,5	1.558	8,5	1.600
Sardegna	2,5	1.044	2,5	1.232	2,5	1.437	2,5	1.695	2,6	1.848	2,6	2.004

Tavola 6B — Reddito medio mensile pro capite secondo la regione geografica e la ripartizione territoriale di residenza delle famiglie (valori assoluti in migliaia di lire)

MODALITÀ	1982		1983		1984		1985		1986		1987	
	% famiglie	Reddito pro capite	% famiglie	Reddito pro capite	% famiglie	Reddito pro capite	% famiglie	Reddito pro capite	% famiglie	Reddito pro capite	% famiglie	Reddito pro capite
ITALIA	100,0	419	100,0	483	100,0	544	100,0	614	100,0	685	100,0	751
RIPARTIZIONI E REGIONI												
NORD-CENTRO	67,7	470	67,3	542	67,1	615	67,0	692	66,8	765	66,6	850
SETTENTRIONALE	48,4	492	48,1	570	47,9	636	47,7	718	47,6	789	47,5	874
NORD-OCCIDENTALE	29,6	503	29,3	589	29,2	654	29,1	740	29,0	824	28,9	902
Piemonte	8,9	469	8,8	550	8,7	609	8,7	694	8,6	744	8,6	839
Valle d'Aosta	0,2	471	0,2	526	0,2	607	0,2	700	0,2	758	0,2	873
Lombardia	16,6	526	16,5	620	16,4	689	16,4	767	16,4	862	16,4	916
Liguria	3,9	475	3,9	537	3,8	594	3,8	720	3,8	836	3,7	994
NORD-ORIENTALE	18,8	475	18,8	542	18,7	610	18,6	685	18,6	737	18,6	832
Veneto	7,4	464	7,4	507	7,4	581	7,4	671	7,3	697	7,3	771
Trentino-Alto Adige	1,5	442	1,5	504	1,5	580	1,5	650	1,5	706	1,5	810
Friuli-Venezia Giulia	2,4	479	2,4	551	2,4	620	2,4	681	2,3	724	2,3	889
Emilia-Romagna	7,5	494	7,5	587	7,4	646	7,4	709	7,4	793	7,4	886
CENTRALE	19,2	420	19,2	474	19,2	564	19,2	632	19,2	710	19,1	796
Toscana	6,6	435	6,6	494	6,6	589	6,5	637	6,6	736	6,6	851
Umbria	1,4	369	1,4	443	1,4	501	1,4	559	1,4	657	1,4	713
Marche	2,4	446	2,4	497	2,4	569	2,4	657	2,4	737	2,5	874
Lazio	8,8	410	8,8	458	8,8	556	8,8	632	8,7	692	8,6	749
MEZZOGIORNO	32,3	328	32,7	380	32,9	420	33,0	479	33,2	546	33,4	579
Abruzzi	2,1	372	2,1	440	2,1	476	2,1	578	2,1	655	2,1	733
Molise	0,6	310	0,6	373	0,6	397	0,6	509	0,6	668	0,6	699
Campania	8,4	314	8,5	398	8,6	433	8,6	492	8,7	552	8,8	564
Puglia	6,2	320	6,2	353	6,3	410	6,3	456	6,3	544	6,3	566
Basilicata	1,0	303	1,0	368	1,0	437	1,0	493	1,0	511	1,0	571
Calabria	3,3	364	3,4	397	3,4	410	3,4	526	3,4	542	3,5	577
Sicilia	8,3	335	8,4	368	8,4	403	8,5	432	8,5	507	8,5	538
Sardegna	2,5	305	2,5	359	2,5	419	2,5	496	2,6	570	2,6	652

Tavola 7 — Reddito medio mensile familiare secondo diverse modalità (valori assoluti in migliaia di lire)

MODALITÀ	1982		1983		1984		1985		1986		1987	
	% fami- glie	Reddito fami- liare	% fami- glie	Reddito fami- liare	% fami- glie	Reddito fami- liare	% fami- glie	Reddito fami- liare	% fami- glie	Reddito fami- liare	% fami- glie	Reddito fami- liare
ITALIA	100,0	1.264	100,0	1.458	100,0	1.641	100,0	1.854	100,0	1.993	100,0	2.110
SESSO DEL CAPOFAMIGLIA												
Maschio	80,7	1.376	81,2	1.571	80,9	1.780	81,2	2.001	79,3	2.164	78,5	2.300
Femmina	19,3	798	18,8	965	19,1	1.056	18,8	1.218	20,7	1.339	21,5	1.417
FAMIGLIE CONIUGALI												
Totale	72,3	1.423	72,6	1.627	73,1	1.843	73,0	2.071	70,9	2.248	69,4	2.386
Coniuge occupato	19,7	1.747	19,7	1.995	20,5	2.277	20,9	2.539	20,7	2.764	20,7	2.962
Coniuge non occupato	52,7	1.301	52,8	1.490	52,5	1.673	52,1	1.883	50,2	2.034	48,7	2.141
FAMIGLIE NON CONIUGALI												
Totale	27,7	850	27,4	1.008	26,9	1.094	27,0	1.267	29,1	1.374	30,6	1.485
1 componente	18,1	647	18,1	794	18,1	854	17,9	984	19,5	1.098	21,1	1.229
2 componenti e più	9,6	1.233	9,3	1.421	8,9	1.582	9,1	1.824	9,6	1.934	9,5	2.057
CLASSI DI ETÀ DEL CAPO FAMIGLIA												
Fino a 30	8,2	1.256	8,2	1.405	8,1	1.562	8,6	1.708	8,6	1.793	8,2	1.952
31-40	18,5	1.442	18,3	1.636	19,1	1.808	19,3	2.014	19,5	2.215	18,8	2.371
41-50	21,2	1.485	21,0	1.724	21,2	1.947	21,2	2.236	19,8	2.393	19,6	2.573
51-65	29,1	1.331	30,0	1.534	29,4	1.743	30,1	1.940	30,2	2.111	29,8	2.228
Oltre 65	23,0	836	22,5	981	22,3	1.102	20,8	1.253	21,9	1.351	23,6	1.424
AMPIEZZA DELLA FAMIGLIA												
1 componente	18,1	647	18,1	794	18,1	854	17,9	984	19,5	1.098	21,1	1.229
2 componenti	22,8	1.076	22,8	1.243	22,7	1.399	23,2	1.589	23,9	1.691	24,1	1.822
3 componenti	22,3	1.440	22,3	1.620	22,3	1.838	22,2	2.051	22,2	2.248	22,2	2.388
4 componenti	21,7	1.535	21,7	1.771	21,8	2.008	21,7	2.256	21,8	2.497	22,1	2.663
5 componenti	9,7	1.604	9,7	1.859	9,7	2.114	9,6	2.361	8,4	2.555	7,3	2.744
6 componenti e più	5,4	1.701	5,4	1.924	5,4	2.151	5,5	2.539	4,2	2.778	3,1	2.941
PERCETTORI DI REDDITO PER FAMIGLIA												
1 percettore	52,5	1.044	52,2	1.200	52,0	1.319	51,6	1.488	51,8	1.613	52,4	1.692
2 percettori	35,5	1.415	35,6	1.644	36,2	1.879	36,4	2.124	36,3	2.268	36,7	2.432
3 e più	11,4	1.835	11,6	2.082	11,0	2.434	11,2	2.721	10,9	2.965	10,1	3.155
OCCUPATI PER FAMIGLIA												
Nessun occupato	27,8	714	28,2	866	28,2	963	28,5	1.112	30,3	1.221	31,8	1.308
1 occupato	43,4	1.286	43,3	1.472	43,1	1.628	42,3	1.836	40,9	1.983	40,1	2.119
2 occupati	23,9	1.697	23,5	1.952	24,1	2.237	24,3	2.518	23,8	2.711	23,6	2.896
3 e più	4,9	2.087	5,0	2.341	4,6	2.778	4,9	3.046	5,0	3.353	4,5	3.592
ISTRUZIONE DEL CAPOFAMIGLIA												
Analfabeta o nessun titolo	12,6	799	12,5	934	11,7	1.034	14,1	1.227	12,6	1.257	13,4	1.310
Licenza elementare	46,1	1.187	45,5	1.368	44,8	1.519	42,4	1.732	41,7	1.835	40,9	1.945
Licenza scuola media inferiore	23,0	1.352	23,4	1.549	24,0	1.760	23,8	1.971	25,2	2.095	25,0	2.252
Diploma scuola media superiore	14,1	1.586	14,2	1.819	14,9	2.025	14,8	2.302	15,7	2.480	16,1	2.614
Laurea	4,2	1.952	4,5	2.215	4,7	2.499	4,8	2.810	4,9	3.137	4,6	3.364
MEZZO PREVALENTE DI SUSSISTENZA DEL CAPOFAMIGLIA												
Reddito da lavoro	63,1	1.471	62,7	1.685	62,8	1.898	62,7	2.135	61,1	2.315	59,6	2.474
Pensione	33,5	885	34,1	1.059	33,6	1.178	33,4	1.366	34,7	1.466	36,7	1.556
Altro	3,4	1.160	3,2	1.248	3,6	1.483	3,8	1.523	4,2	1.668	3,7	1.757
TITOLO DI OCCUPAZIONE DELL'ABITAZIONE												
Affitto o subaffitto	37,3	1.157	34,8	1.314	34,2	1.470	32,8	1.666	31,0	1.766	29,9	1.866
Proprietà o usufrutto	58,1	1.344	60,7	1.555	61,3	1.755	62,3	1.975	63,9	2.127	65,1	2.243
Altro titolo	4,6	1.125	4,5	1.255	4,5	1.394	4,9	1.575	5,0	1.694	5,0	1.840

Tavola 8 — Numeri indici dei redditi medi mensili familiari e pro capite secondo l'ampiezza della famiglia (valori percentuali)

MODALITÀ	1982		1983		1984		1985		1986		1987	
	Reddito fami- liare	Reddito pro capite	Reddito fami- liare	Reddito pro capite	Reddito fami- liare	Reddito pro capite	Reddito fami- liare	Reddito pro capite	Reddito fami- liare	Reddito pro capite	Reddito fami- liare	Reddito pro capite
ITALIA	100,0	100,0	100,0	100,0	100,0	100,0	100,0	100,0	100,0	100,0	100,0	100,0
COMPONENTI												
1 componente	51,2	154,3	54,5	164,5	52,0	157,1	53,1	160,2	55,1	160,2	58,2	163,6
2 componenti	85,1	128,3	85,3	128,7	85,2	128,7	85,7	129,3	84,8	123,3	86,3	121,3
3 componenti	113,9	114,5	111,1	111,8	112,0	112,7	110,6	111,3	112,8	109,3	113,2	106,0
4 componenti	121,4	91,5	121,5	91,7	122,3	92,3	121,7	91,8	125,3	91,1	126,2	88,6
5 componenti	126,9	76,5	127,5	77,0	128,8	77,8	127,3	76,8	128,2	74,6	130,0	73,1
6 componenti e più	134,6	61,6	132,0	60,5	131,1	60,1	136,9	62,5	139,4	61,9	139,4	60,7

Indici territoriali del reddito medio familiare (base: Italia = 100)

	1980	1981	1982	1983	1984	1985	1986	1987
ITALIA	100,0	100,0	100,0	100,0	100,0	100,0	100,0	100,0
RIPARTIZIONI E REGIONI								
NORD-CENTRO	106,7	107,2	106,4	106,3	107,2	107,0	106,3	107,9
SETTENTRIONALE	109,1	109,5	109,3	110,0	109,1	109,1	107,7	108,7
NORD-OCCIDENTALE	109,2	108,7	108,9	110,7	109,2	109,6	109,6	109,3
Piemonte	105,4	100,9	98,1	99,7	98,1	99,2	96,4	99,1
Valle d'Aosta	97,3	103,6	98,3	95,3	97,9	98,2	93,1	97,3
Lombardia	115,5	117,2	118,6	121,3	119,8	118,3	119,1	115,2
Liguria	91,8	91,2	93,0	91,2	89,7	96,2	99,5	107,9
NORD-ORIENTALE	108,9	110,9	110,0	109,0	108,8	108,4	104,8	107,7
Veneto	110,0	117,4	113,9	108,2	109,9	112,7	105,5	106,3
Trentino-Alto Adige	118,3	110,6	106,8	105,8	108,0	107,0	103,9	108,6
Friuli-Venezia Giulia	104,2	106,5	102,4	102,3	102,2	99,6	95,2	107,0
Emilia-Romagna	107,5	106,2	109,2	112,6	110,0	107,1	107,2	109,0
CENTRALE	100,5	101,3	99,1	97,0	102,6	101,8	103,0	105,9
Toscana	106,6	102,1	99,1	97,6	103,4	98,9	102,2	107,5
Umbria	95,2	94,9	88,1	91,9	92,4	91,2	95,8	95,2
Marche	110,9	109,0	109,8	106,0	107,8	110,2	109,6	117,8
Lazio	94,1	99,5	97,8	94,9	102,1	103,2	102,8	103,0
MEZZOGIORNO	85,9	85,1	86,6	87,0	85,4	85,8	87,3	84,3
Abruzzi	93,6	116,1	90,5	92,9	89,3	96,1	98,2	100,3
Molise	87,5	78,7	72,7	76,3	71,7	82,0	94,8	88,9
Campania	88,0	83,6	85,7	94,2	90,9	91,5	91,8	85,7
Puglia	86,4	82,4	84,6	80,7	83,3	82,3	88,9	84,7
Basilicata	79,2	80,4	76,5	80,8	85,0	85,3	78,1	78,8
Calabria	79,6	81,2	94,3	89,0	81,8	93,3	86,5	83,8
Sicilia	86,3	85,5	88,4	84,3	82,0	75,7	78,2	75,8
Sardegna	80,9	78,1	82,6	84,0	87,6	91,4	92,7	95,0

componenti e più. Se l'andamento del reddito viene considerato pro capite, l'indice invece si riduce da 163,6 corrispondente al reddito medio individuale delle persone sole, a 60,7 per gli appartenenti alle famiglie più numerose.

Gli indici relativi all'anno 1987 non sembrano presentare differenze notevoli rispetto a quelli corrispondenti del 1986.

Questi risultati non possono però essere interpretati in modo significativo senza un'attenta analisi per tipologia di famiglie, tenendo quindi conto dei bambini, dei giovani e degli anziani presenti. Tavole dettagliate sotto il profilo della diversa composizione delle famiglie si trovano più oltre.

d) Età e livello di istruzione del capofamiglia

Il reddito come funzione dell'età è dapprima crescente, fino alla classe 41-50 anni (L. 2.573.000), poi decresce fino a raggiungere un minimo assoluto nella classe di 65 anni e oltre (L. 1.424.000).

Il titolo di studio ha una correlazione positiva col livello del reddito familiare. Le famiglie con il capofamiglia analfabeta hanno un reddito di L. 1.310.000, le famiglie con il capofamiglia laureato di L. 3.364.000. In più

della metà delle famiglie, il capofamiglia ha solo la licenza elementare, ed il reddito è di L. 1.945.000.

e) Titolo di occupazione dell'abitazione

Dalla rilevazione risulta che il 65,1% delle famiglie sono proprietarie dell'abitazione in cui vivono ed hanno un reddito (L. 2.243.000) superiore del 20,2% alle famiglie (29,9%) che vivono in affitto (reddito L. 1.866.000).

Il rimanente 5,0% delle famiglie occupa l'abitazione ad altro titolo, in genere gratuitamente, ed il loro reddito (L. 1.840.000) è assimilabile a quello delle famiglie che vivono in affitto.

f) Ampiezza del Comune di residenza

Le famiglie residenti in Comuni con 50.000 abitanti o più o capoluoghi di Provincia hanno un reddito medio mensile di L. 2.152.000, con 774.000 lire a disposizione di ciascun componente, mentre le famiglie residenti negli altri Comuni hanno un reddito di L. 2.084.000 e 737.000 lire a disposizione di ciascun individuo; la non grande differenza tra i redditi dei due tipi di Comuni è da imputarsi alla scarsa significatività della distin-

Indici territoriali del reddito medio pro capite (base: Italia = 100)

	1980	1981	1982	1983	1984	1985	1986	1987
ITALIA	100,0	100,0	100,0	100,0	100,0	100,0	100,0	100,0
RIPARTIZIONI E REGIONI								
NORD-CENTRO	112,2	112,7	112,2	112,2	113,1	112,7	111,7	113,2
SETTENTRIONALE	117,3	117,6	117,4	118,0	116,9	116,9	115,2	116,4
NORD-OCCIDENTALE	121,8	121,0	120,0	121,9	120,2	120,5	120,3	120,1
Piemonte	121,4	115,9	111,9	113,9	111,9	113,0	108,6	111,7
Valle d'Aosta	114,3	121,3	112,4	108,9	111,6	114,0	110,7	116,2
Lombardia	124,1	125,6	125,5	128,4	126,7	124,9	125,8	122,0
Liguria	112,6	111,5	113,4	111,2	109,2	117,3	122,0	132,4
NORD-ORIENTALE	110,9	112,7	113,4	112,2	112,1	111,6	107,6	110,8
Veneto	104,1	111,0	110,7	105,0	106,8	109,3	101,8	102,7
Trentino-Alto Adige	113,9	106,3	105,5	104,3	106,6	105,9	103,1	107,9
Friuli-Venezia Giulia	117,0	119,3	114,3	114,1	114,0	110,9	105,7	118,4
Emilia-Romagna	115,3	113,5	117,9	121,5	118,7	115,5	115,8	118,0
CENTRALE	100,3	100,9	100,2	98,1	103,7	102,9	103,6	106,0
Toscana	111,2	106,3	103,8	102,3	108,3	103,7	107,4	113,3
Umbria	93,5	93,1	88,1	91,7	92,1	91,0	95,9	94,9
Marche	105,4	103,5	106,7	102,9	104,6	107,0	107,6	116,4
Lazio	92,2	97,4	97,9	94,8	102,2	102,9	101,0	99,7
MEZZOGIORNO	78,2	77,2	78,3	78,7	77,2	78,0	79,7	77,1
Abruzzi	89,8	111,0	88,8	91,1	87,5	94,1	95,6	97,6
Molise	88,1	79,3	74,0	77,4	73,0	82,9	97,5	93,1
Campania	75,9	72,0	74,9	82,4	79,6	80,1	80,6	75,1
Puglia	78,2	74,4	76,4	73,1	75,4	74,3	79,4	75,4
Basilicata	73,1	74,4	72,3	76,2	80,3	80,3	74,6	76,0
Calabria	72,1	73,2	86,9	82,2	75,4	85,7	79,1	76,8
Sicilia	83,3	82,4	80,0	76,2	74,1	70,4	74,0	71,6
Sardegna	68,7	66,6	72,8	73,9	77,0	80,8	83,2	86,8

zione dei Comuni, d'altronde l'unica possibile sulla base del piano di campionamento della rilevazione.

Se viceversa si riclassificano i Comuni sulla base dell'attività economica prevalente, si nota una netta superiorità del reddito dei Comuni in cui prevalgono le attività industriali e terziarie rispetto a quello dei Comuni agricoli. Un'elaborazione del genere condotta sull'indagine del 1982 ha mostrato una differenza del 24% dei redditi familiari relativi ai due gruppi di Comuni.

g) *Fonti di reddito*

Le famiglie in cui il capofamiglia ha un reddito prevalentemente da lavoro (59,6%) hanno un reddito medio di L. 2.474.000, mentre quelle in cui il reddito del capofamiglia è prevalentemente da pensione (36,7%) hanno un reddito medio di L. 1.556.000.

Il reddito medio familiare è naturalmente funzione crescente del numero dei percettori, sebbene non sia ad esso proporzionale. Le famiglie con un solo percettore sono il 52,4% del totale, ed hanno un reddito medio di L. 1.692.000, le famiglie con due percettori (36,7%) hanno un reddito di L. 2.432.000 e

quelle con tre o più percettori (10,1%) hanno un reddito di L. 3.155.000.

Le famiglie in cui vi è un solo percettore di reddito da lavoro hanno un reddito medio di L. 2.111.000; se i redditi da lavoro diventano due, il reddito familiare sale a L. 2.894.000, se tre o più a L. 3.597.000.

Le pensioni danno luogo a redditi familiari più bassi, e la presenza di più pensionati non aumenta decisamente il bilancio familiare, indicando con ciò che nelle famiglie che godono di più pensioni sono preponderanti le pensioni corrispondenti ai livelli minimi. Le famiglie in cui si percepisce una sola pensione hanno un reddito di L. 1.601.000, se le pensioni diventano due il reddito sale solamente a L. 1.831.000, e se diventano tre o più, a L. 2.317.000.

MODALITÀ	1982	1983	1984	1985	1986	1987
REDDITI DA LAVORO						
1 Reddito da lavoro	1.285	1.471	1.626	1.836	1.977	2.111
2 Redditi da lavoro	1.697	1.950	2.245	2.513	2.711	2.894
3 e più redditi da lavoro	2.069	2.341	2.787	3.066	3.339	3.597
REDDITI DA PENSIONE						
1 Reddito da pensione	932	1.136	1.248	1.426	1.521	1.601
2 Redditi da pensione	1.054	1.208	1.421	1.632	1.713	1.831
3 e più redditi da pensione	1.379	1.720	1.721	2.027	2.051	2.317

GRAFICI

distribuzione delle famiglie
secondo la classe di reddito familiare annuale
anno 1987

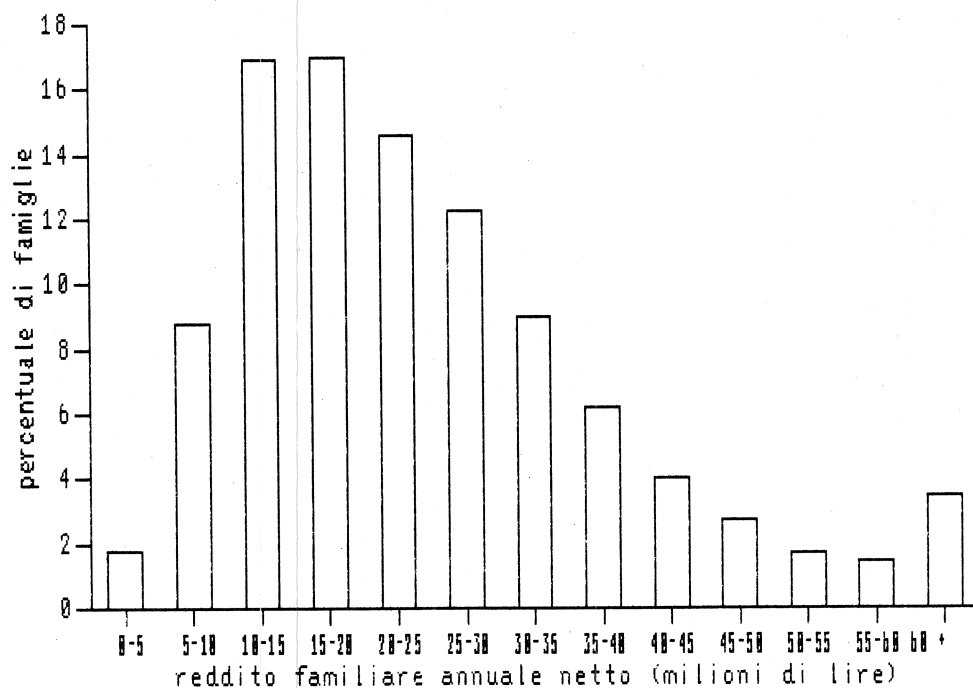

distribuzione del reddito totale
secondo la classe di reddito familiare annuale
anno 1987

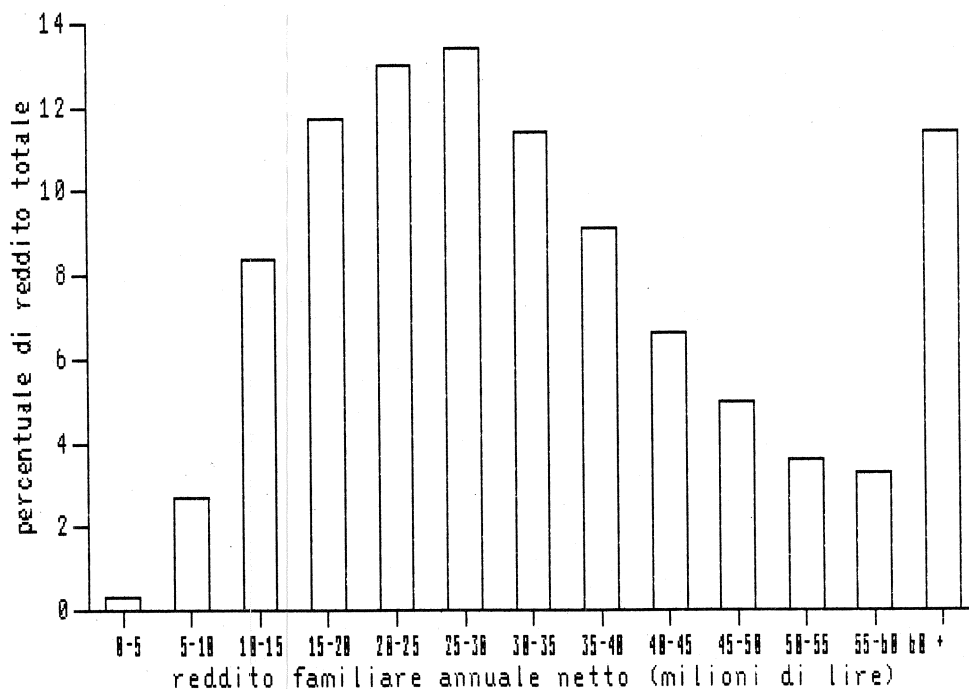

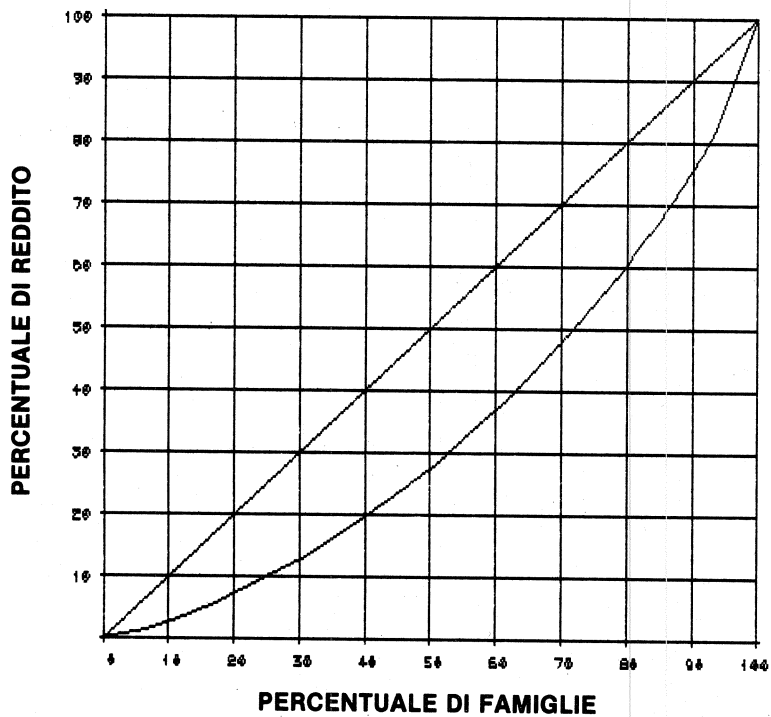
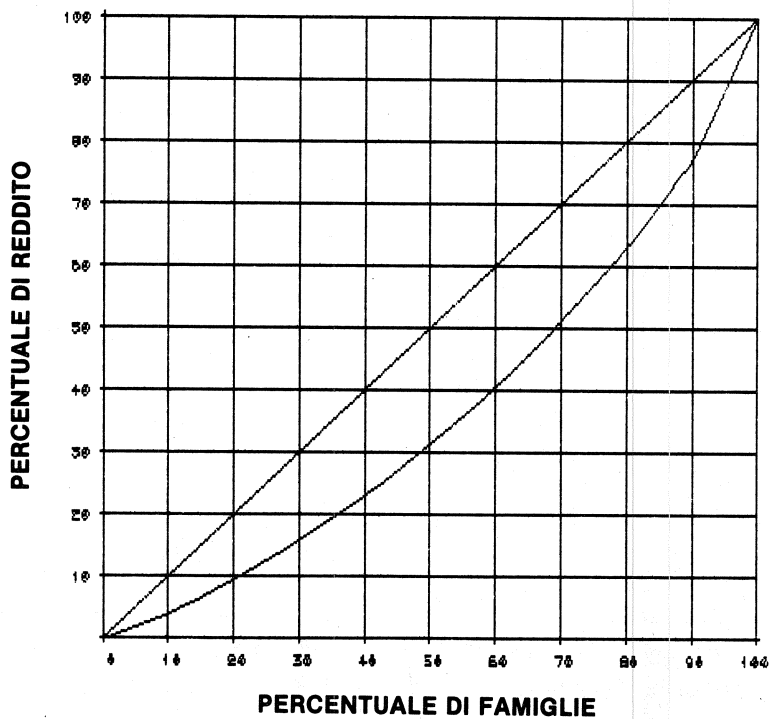
CURVA DI CONCENTRAZIONE DEL REDDITO - ANNO 1987 - TOTALE FAMIGLIE**CURVA DI CONCENTRAZIONE DEL REDDITO - ANNO 1987 - CAPOFAMIGLIA OCCUPATO**

CURVA DI CONCENTRAZIONE DEL REDDITO - ANNO 1987 - CAPOFAMIGLIA NON OCCUPATO

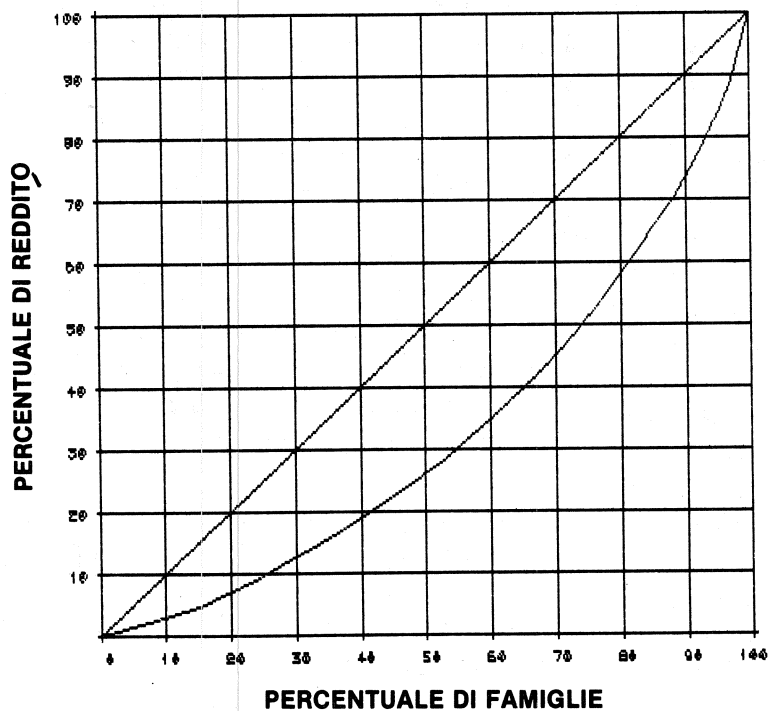

decili del reddito mensile familiare
anno 1987

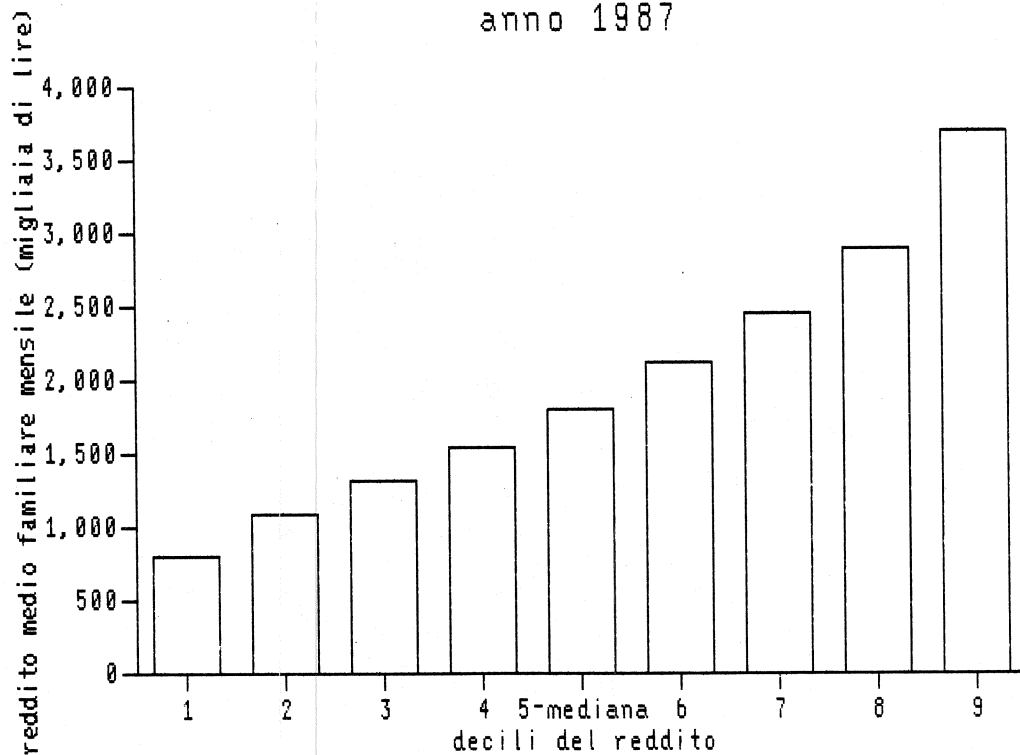

- reddito mensile familiare e pro capite per regione - migliaia di lire
anno 1987

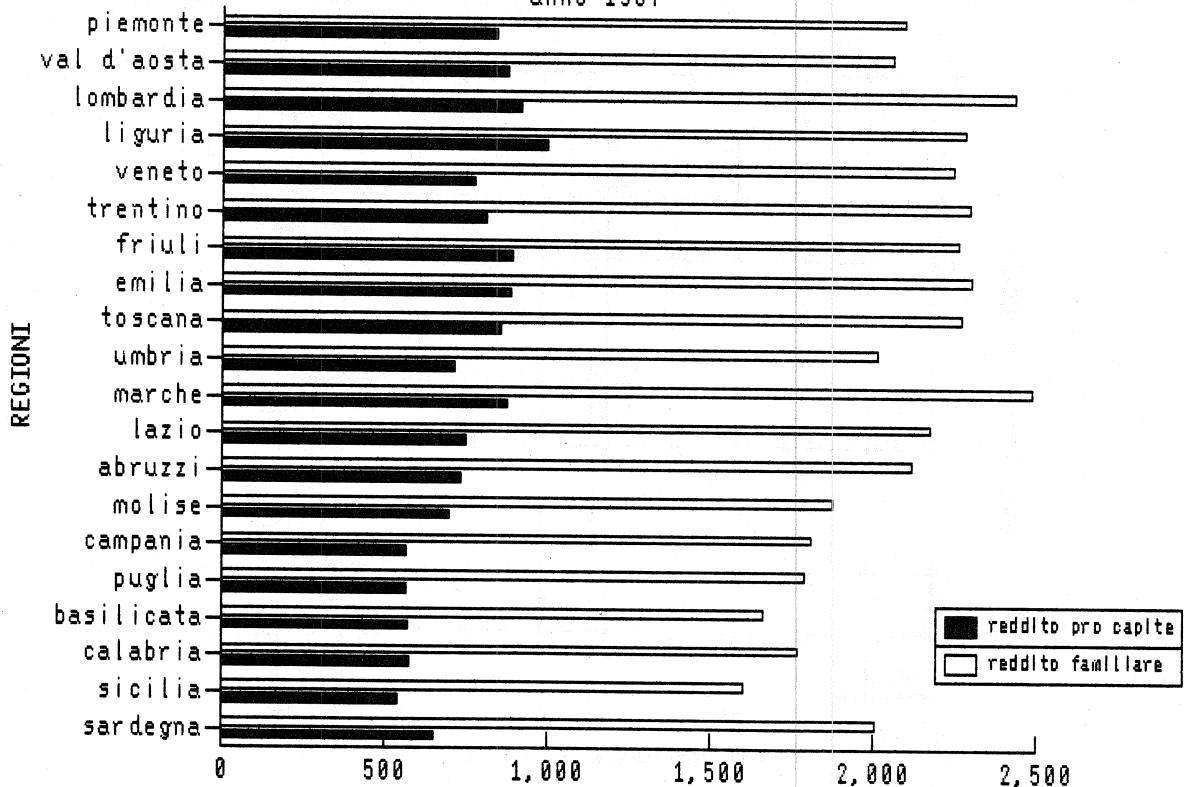

- struttura della spesa familiare per categoria di consumo
anno 1987 - totale famiglie

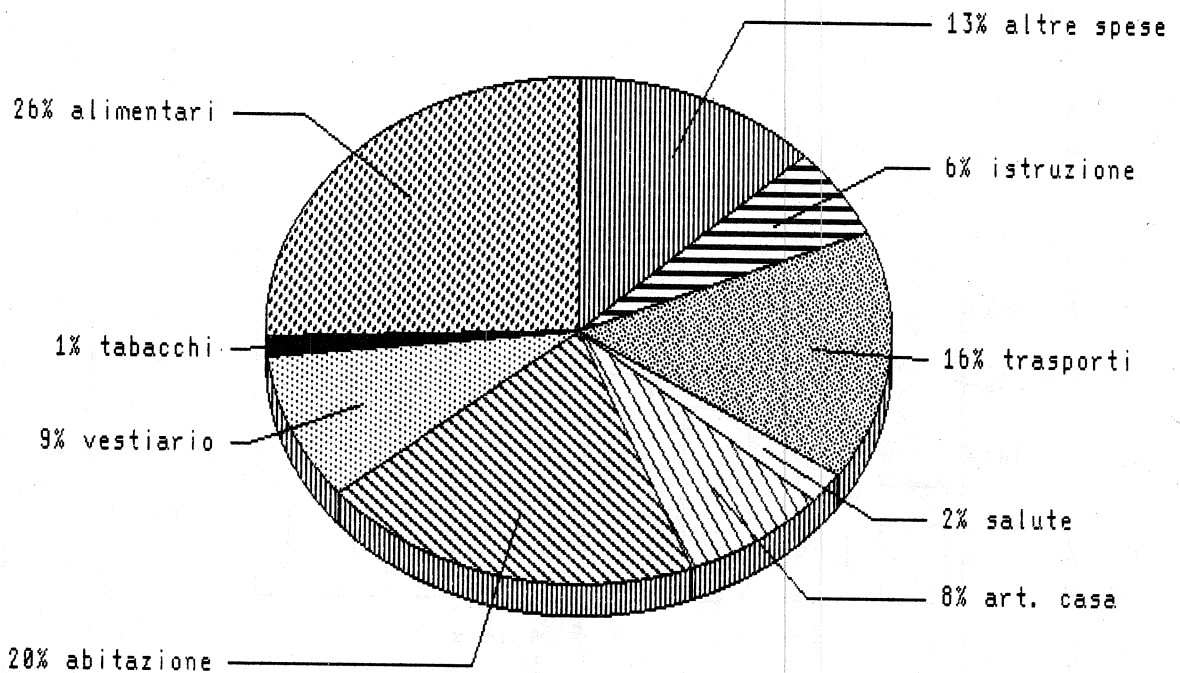

- struttura della spesa familiare per categoria di consumo
anno 1987 - reddito familiare fino a 5 milioni annui

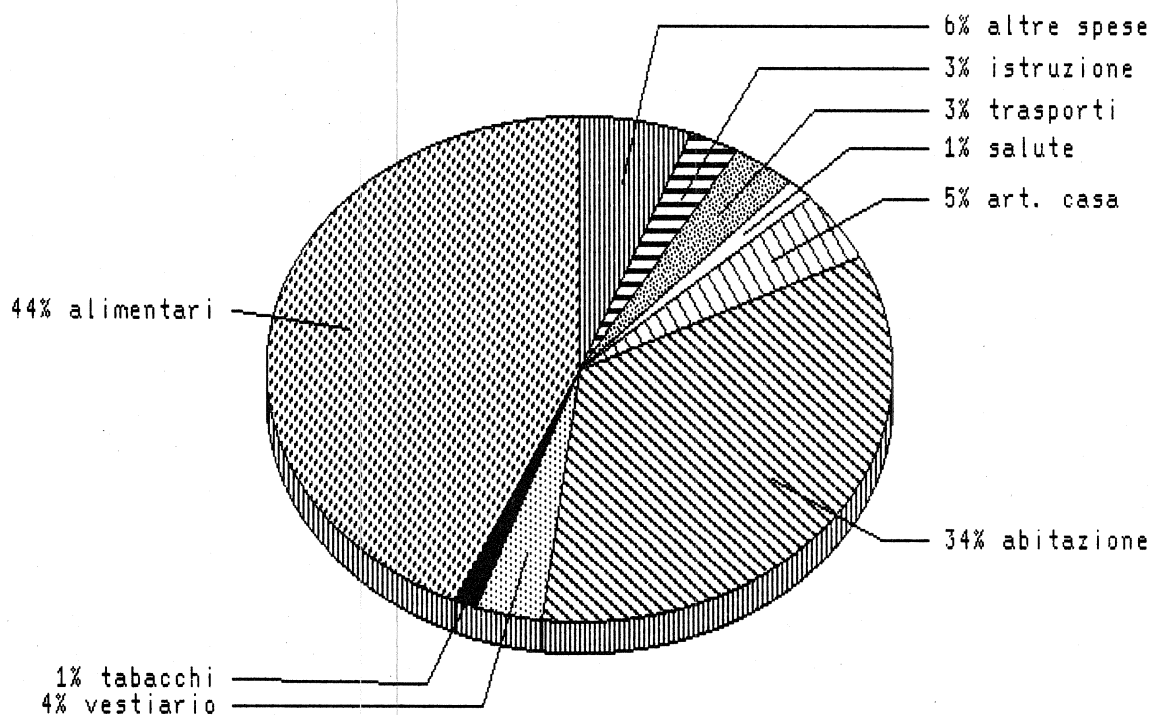

- struttura della spesa familiare per categoria di consumo
anno 1987 - reddito familiare oltre 60 milioni annui

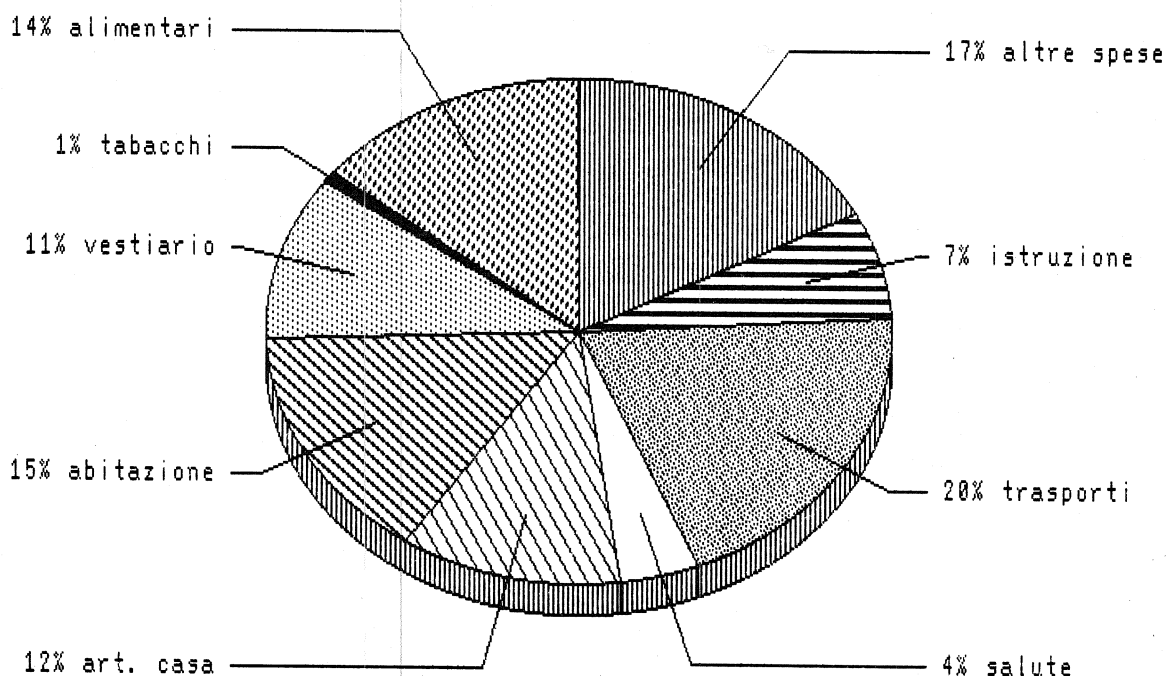

**TAVOLE STATISTICHE
ANNO 1986**

Tavola 1 segue — Distribuzione percentuale delle famiglie per classi di reddito familiare annuale secondo varie modalità - Anno 1986

MODALITÀ	% Famiglie	CLASSI DI REDDITO FAMILIARE ANNUALE (Lire)												
		Fino a 5 milioni	5-10 milioni	10-15 milioni	15-20 milioni	20-25 milioni	25-30 milioni	30-35 milioni	35-40 milioni	40-45 milioni	45-50 milioni	50-55 milioni	55-60 milioni	Oltre 60 milioni
PERCETTORI DI REDDITO PER FAMIGLIA														
1 PERCETTORE.....	51.8	3.5	14.1	25.7	21.5	13.2	8.4	5.1	2.6	1.9	1.0	.7	.7	1.5
2 PERCETTORI.....	36.3	.1	4.3	13.9	14.9	19.5	15.3	11.6	6.9	4.4	2.8	1.6	1.3	3.3
3 E PIU'.....	10.9	-	.8	4.5	9.4	15.1	14.9	14.4	12.3	8.8	5.3	2.9	3.6	8.0
MEZZO PREVALENTE DI SOSTENTAMENTO DEL CAPOFAMIGLIA														
REDDITO DA LAVORO.....	61.1	.1	1.8	13.9	18.6	18.3	14.7	11.1	6.7	4.7	2.8	1.8	1.5	3.9
PENSIONE.....	34.7	4.8	21.5	27.7	16.2	11.4	6.5	4.0	2.7	1.8	1.1	.5	.7	1.2
ALTRO.....	4.2	5.5	16.2	25.0	17.0	11.8	7.6	6.3	2.8	1.8	1.4	.7	1.0	2.9
TITOLO DI OCCUPAZIONE DELL' ABITAZIONE														
AFFITTO O SUBAFFITTO.....	31.0	4.3	8.3	22.6	18.6	16.5	12.1	7.3	3.6	2.2	1.2	1.0	.6	1.6
PROPRIETA' O USUFRUTTO.....	63.9	.8	9.1	17.5	17.2	15.1	11.5	9.2	6.0	4.4	2.6	1.4	1.6	3.6
ALTRO TITOLO.....	5.0	1.9	17.8	19.0	18.8	16.8	9.3	6.4	3.6	1.7	1.6	.9	.4	1.6

Tavola 2 segue — Distribuzione percentuale del reddito totale per classi di reddito familiare annuale secondo varie modalità - Anno 1986

MODALITÀ	% Famiglie	CLASSI DI REDDITO FAMILIARE ANNUALE (Lire)												
		Fino a 5 milioni	5-10 milioni	10-15 milioni	15-20 milioni	20-25 milioni	25-30 milioni	30-35 milioni	35-40 milioni	40-45 milioni	45-50 milioni	50-55 milioni	55-60 milioni	Oltre 60 milioni
PERCETTORI DI REDDITO PER FAMIGLIA														
1 PERCETTORE.....	51.8	.8	5.6	16.6	19.2	15.3	11.8	8.5	5.0	4.2	2.5	2.0	1.9	6.4
2 PERCETTORI.....	36.3	.0	1.3	6.4	9.5	16.4	15.6	13.7	9.4	6.9	4.9	3.1	2.8	10.0
3 E PIU'.....	10.9	-	.2	1.7	4.6	9.7	11.6	13.2	12.8	10.4	7.1	4.4	5.8	18.5
MEZZO PREVALENTE DI SOSTENTAMENTO DEL CAPOFAMIGLIA														
REDDITO DA LAVORO.....	51.1	.0	.5	6.4	11.7	15.0	14.6	12.9	9.0	7.1	4.8	3.3	3.2	11.4
PENSIONE.....	34.7	1.2	9.5	19.3	15.8	14.7	10.2	7.4	5.8	4.3	2.9	1.5	2.3	5.2
ALTRO.....	4.2	1.2	6.3	15.5	14.7	13.1	10.4	10.1	5.1	3.7	3.4	1.8	2.9	11.7
TITOLO DI OCCUPAZIONE DELL' ABITAZIONE														
AFFITTO O SUBAFFITTO.....	31.0	1.0	3.4	13.2	14.9	17.2	15.7	11.2	6.5	4.5	2.7	2.6	1.6	5.8
PROPRIETA' O USUFRUTTO.....	63.9	.1	2.7	8.6	11.8	13.6	12.4	11.5	8.7	7.2	4.9	3.0	3.6	11.7
ALTRO TITOLO.....	5.0	.3	6.4	11.8	16.1	19.0	12.7	10.1	6.5	3.6	3.8	2.2	1.1	6.3

Tavola 3 — Decili delle distribuzioni dei redditi familiari secondo varie modalità - Anno 1986 (valori assoluti in migliaia di lire)

MODALITÀ	% fami- glie	DECILI DEL REDDITO								
		1	2	3	4	5	6	7	8	9
TOTALE	100.0	794	1038	1254	1460	1753	1999	2303	2701	3442
CON CAPOFAMIGLIA OCCUPATO										
TOTALE	60.8	1102	1358	1557	1799	2026	2285	2572	2990	3773
SETTORE DI ATTIVITA' ECONOMICA										
AGRICOLTURA.....	6.1	891	1085	1259	1453	1659	1934	2209	2565	3343
INDUSTRIA.....	19.1	1107	1369	1580	1800	2020	2278	2551	2961	3736
ALTRE ATTIVITA'.....	35.7	1138	1371	1606	1877	2097	2376	2643	3054	3873
POSIZIONE NELLA PROFESSIONE										
TOTALE INDIPENDENTI	17.7	1134	1420	1724	1990	2231	2514	2884	3409	4352
IMPRENDITORI E LIBERI PROFESSIONISTI	3.0	1528	1894	2212	2533	2934	3314	3746	4382	5985
LAVORATORI IN PROPRIO E COADIUVANTI	14.8	1100	1366	1604	1914	2097	2430	2711	3164	4018
TOTALE DIPENDENTI	43.1	1098	1349	1516	1777	1975	2235	2485	2826	3515
DIRIGENTI E IMPIEGATI	19.6	1244	1443	1702	1952	2218	2462	2691	3098	3951
OPERAI	23.5	1052	1237	1407	1599	1815	2013	2273	2585	3155
CON CAPOFAMIGLIA IN ALTRA CONDIZIONE										
TOTALE	39.2	513	745	888	1025	1194	1390	1684	2042	2706
CASALINGA.....	4.6	476	608	743	883	1014	1199	1443	1797	2515
RITRATTO DAL LAVORO	27.1	602	805	932	1088	1263	1467	1786	2130	2837
ALTRO	7.5	467	626	768	895	1062	1263	1486	1873	2417
SESSO DEL CAPOFAMIGLIA										
MASCHIO	79.3	947	1197	1400	1645	1912	2141	2466	2855	3594
FEMMINA	20.7	479	647	801	899	1077	1256	1478	1835	2481
AMPIEZZA DELLA FAMIGLIA										
1 COMPONENTE	19.5	448	539	717	829	901	1066	1204	1433	1884
2 COMPONENTI	23.9	834	982	1105	1269	1430	1649	1914	2247	2769
3 COMPONENTI	22.2	1114	1368	1577	1808	2010	2249	2485	2844	3507
4 COMPONENTI	21.8	1232	1464	1753	1975	2220	2479	2753	3229	4035
5 COMPONENTI	8.4	1310	1522	1791	2008	2269	2523	2839	3315	4218
6 COMPONENTI E PIU'	4.2	1221	1538	1860	2074	2433	2743	3127	3607	4672
RIPARTIZIONI E REGIONI										
NORD-CENTRO	66.8	855	1100	1355	1583	1883	2127	2463	2861	3596
SETTENTRIONALE	47.6	836	1090	1350	1590	1899	2150	2481	2909	3740
NORD-OCCIDENTALE	29.0	830	1089	1347	1587	1903	2180	2499	2955	3880
PIEMONTE	8.6	747	992	1182	1388	1660	1913	2230	2543	3256
VALLE D' AOSTA2	747	1016	1198	1361	1577	1885	2228	2515	3191
LOMBARDIA	16.4	868	1117	1439	1792	2053	2387	2734	3267	4137
LIGURIA	3.8	850	1085	1275	1436	1767	1970	2266	2613	3367
NORD-ORIENTALE	18.6	842	1092	1355	1593	1894	2117	2463	2813	3499
VENETO	7.3	838	1108	1405	1668	1934	2152	2483	2877	3501
TRENTINO-ALTO ADIGE	1.5	831	1095	1360	1583	1888	2135	2441	2752	3603
FRIULI-VENEZIA GIULIA	2.3	729	946	1203	1399	1744	1975	2261	2617	3226
EMILIA-ROMAGNA	7.4	889	1096	1353	1592	1906	2136	2478	2850	3531
CENTRALE	19.2	896	1175	1365	1568	1832	2075	2420	2743	3394
TOSCANA	6.6	827	1090	1306	1525	1799	2039	2433	2769	3449
UMBRIA	1.4	768	1082	1304	1523	1749	1964	2150	2502	3052
MARCHE	2.4	921	1223	1492	1803	2022	2316	2534	2974	3611
LAZIO	8.7	1018	1236	1375	1567	1796	2077	2357	2714	3315
MEZZOGIORNO	33.2	707	897	1092	1283	1455	1693	1985	2372	3005
ABRUZZI	2.1	731	1021	1278	1480	1781	2026	2375	2702	3288
MOLISE6	618	876	1038	1212	1414	1670	2026	2473	3258
CAMPANIA	8.7	803	1006	1149	1353	1509	1781	2040	2450	3108
PUGLIA	6.3	741	899	1099	1318	1470	1719	1972	2309	2956
BASILICATA	1.0	561	835	980	1110	1307	1482	1799	2060	2743
CALABRIA	3.4	706	894	1053	1220	1406	1630	1941	2363	3048
SICILIA	8.5	525	834	1007	1165	1361	1545	1836	2203	2708
SARDEGNA	2.6	739	944	1184	1356	1545	1800	2020	2471	3295
TIPO DI COMUNE										
CAPOLUOGO O DI 50.000 ABITANTI E PIU'	38.4	885	1095	1318	1508	1779	2026	2341	2697	3374
ALTRI	61.6	746	1002	1211	1427	1700	1979	2286	2704	3484
ISTRUZIONE DEL CAPOFAMIGLIA										
ANALFABETA O NESSUN TITOLO	12.6	462	568	746	874	1000	1181	1390	1773	2363
LICENZA ELEMENTARE	41.7	748	950	1134	1358	1557	1841	2088	2503	3181
LICENZA SCUOLA MEDIA INFERIORE	25.2	1057	1236	1389	1610	1858	2080	2379	2708	3380
DIPLOMA SCUOLA MEDIA SUPERIORE	15.7	1151	1425	1719	1969	2215	2464	2711	3187	4078
LAUREA	4.9	1463	1852	2230	2507	2716	3099	3444	4046	5118
CLASSI DI ETA' DEL CAPOFAMIGLIA (ANNI)										
FINO A 30	8.6	896	1094	1260	1394	1606	1808	2039	2330	2746
31 - 40	19.5	1098	1359	1542	1785	2007	2245	2482	2823	3511
41 - 50	19.8	1114	1371	1619	1875	2084	2393	2666	3114	3927
51 - 65	30.2	841	1077	1295	1504	1797	2057	2454	2884	3672
OLTRE 65	21.9	487	689	820	918	1074	1240	1471	1872	2466

Tavola 3 segue — Decili delle distribuzioni dei redditi familiari secondo varie modalità - Anno 1986 (valori assoluti in migliaia di lire)

MODALITÀ	%	DECILI DEL REDDITO								
		1	2	3	4	5	6	7	8	9
OCCUPATI PER FAMIGLIA										
NESSUN OCCUPATO.....	30.3	484	655	796	895	1025	1170	1353	1619	2103
1 OCCUPATO.....	40.9	1038	1209	1364	1516	1713	1939	2165	2534	3173
2 OCCUPATI.....	23.8	1490	1801	2018	2253	2446	2617	2927	3361	4093
3 E PIU'.....	5.0	1782	2059	2461	2720	2981	3273	3740	4418	5300
PERCETTORI DI REDDITO PER FAMIGLIA										
1 PERCETTORE.....	51.8	641	886	1049	1197	1364	1554	1816	2162	2750
2 PERCETTORI.....	36.3	1019	1316	1556	1827	2026	2285	2544	2936	3632
3 E PIU'.....	10.9	1438	1853	2098	2421	2646	2955	3270	3779	4758
MEZZO PREVALENTE DI SOSTENTAMENTO DEL CAPOFAMIGLIA										
REDDITO DA LAVORO.....	61.1	1100	1356	1552	1796	2023	2282	2566	2985	3769
PENSIONE.....	34.7	513	743	886	1017	1184	1376	1665	2024	2683
ALTRO.....	4.2	533	815	952	1113	1330	1550	1848	2294	2976
TITOLO DI OCCUPAZIONE DELL' ABITAZIONE										
AFFITTO O SUBAFFITTO.....	31.0	747	901	1106	1353	1522	1784	2070	2337	2955
PROPRIETA' O USUFRUTTO.....	63.9	836	1081	1319	1551	1895	2100	2473	2904	3657
ALTRO TITOLO.....	5.0	563	839	1062	1283	1485	1773	1991	2373	2893

Tavola 4 — Struttura percentuale della spesa familiare per categorie di consumo secondo varie modalità - Anno 1986

MODALITÀ	CATEGORIE DI CONSUMO											
	% Famiglie	Spesa alimentare	Spesa non alimentare	Ta- bacchi	Abbi- gliamen- to	Abita- zione prin- cipale	Altro allog- gio	Mobili e ser- vizi per la casa	Sal- te	Tra- sporti e comu- nicazio- ni	Istru- zione, cultu- ra e di- vertimenti	Altre spese
TOTALE.....	100	26.9	73.1	1.5	8.4	18.1	0.7	7.6	2.0	15.7	6.1	13.1
CON CAPOFAMIGLIA OCCUPATO												
TOTALE.....	60.8	25.8	74.2	1.5	8.8	16.7	.7	7.6	1.7	17.2	6.5	13.6
SETTORE DI ATTIVITA' ECONOMICA												
AGRICOLTURA.....	6.1	31.6	68.4	1.7	9.4	16.0	.6	7.0	1.8	16.2	5.3	10.5
INDUSTRIA.....	19.1	26.1	73.9	1.5	8.7	15.9	.5	7.6	1.9	17.6	6.3	13.8
ALTRE ATTIVITA'.....	35.7	24.9	75.1	1.5	8.8	17.1	.9	7.8	1.6	17.0	6.7	13.8
POSIZIONE NELLA PROFESSIONE												
TOTALE INDIPENDENTI.....	17.7	25.0	75.0	1.5	8.8	16.2	1.1	7.5	1.6	18.5	6.2	13.7
IMPRENDITORI E LIBERI PROFESSIONISTI	3.0	20.9	79.1	1.2	9.6	16.2	1.6	7.4	1.5	19.9	7.6	14.2
LAVORATORI IN PROPRIO E COADIUVANTI	14.8	26.2	73.8	1.6	8.6	16.1	.9	7.5	1.6	18.1	5.8	13.5
TOTALE DIPENDENTI.....	43.1	26.1	73.9	1.6	8.7	16.9	.6	7.7	1.8	16.5	6.6	13.5
DIRIGENTI E IMPIEGATI.....	19.6	23.4	76.6	1.3	9.3	17.3	.8	7.7	1.7	16.6	7.3	14.4
OPERAI.....	23.5	28.9	71.1	1.8	8.2	16.4	.3	7.6	1.9	16.5	5.9	12.6
CON CAPOFAMIGLIA IN ALTRA CONDIZIONE												
TOTALE.....	39.2	29.9	70.1	1.3	7.6	21.7	.8	7.4	2.6	11.9	5.1	11.9
CASALINGA.....	4.6	28.9	71.1	1.1	7.8	23.2	.6	7.4	2.6	10.5	5.7	12.2
RTIRATO DAL LAVORO.....	27.1	29.8	70.2	1.2	7.6	21.6	.8	7.4	2.5	11.9	5.0	12.1
ALTRO.....	7.5	30.6	69.4	1.6	7.7	21.1	.7	7.2	2.6	12.7	5.1	10.8
SESSO DEL CAPOFAMIGLIA												
MASCHIO.....	79.3	26.8	73.2	1.5	8.5	17.3	.8	7.6	1.9	16.4	6.1	13.1
FEMMINA.....	20.7	27.6	72.4	1.1	8.4	23.3	.7	7.4	2.4	10.8	5.6	12.8
AMPIEZZA DELLA FAMIGLIA												
1 COMPONENTE.....	19.5	25.8	74.2	1.2	7.8	25.9	.5	7.6	2.3	9.5	5.4	14.1
2 COMPONENTI.....	23.9	27.4	72.6	1.4	8.1	21.0	.8	8.2	2.4	13.5	5.0	12.0
3 COMPONENTI.....	22.2	25.7	74.3	1.5	8.5	17.1	.9	7.4	1.8	17.4	6.3	13.5
4 COMPONENTI.....	21.8	26.3	73.7	1.5	8.8	16.1	.8	7.2	1.8	17.6	6.8	13.1
5 COMPONENTI.....	8.4	29.2	70.8	1.6	8.7	15.5	.7	7.2	1.8	15.9	6.2	13.3
6 COMPONENTI E PIU'.....	4.2	31.4	68.6	1.8	8.5	13.6	.4	7.9	1.7	16.0	6.3	12.4
RIPARTIZIONI E REGIONI												
NORD-CENTRO.....	66.8	25.1	74.9	1.3	8.3	18.3	.7	7.4	2.2	16.2	6.4	14.0
SETTENTRIONALE.....	47.6	23.9	76.1	1.2	8.5	18.2	.7	7.7	2.3	16.5	6.5	14.5
NORD-OCCIDENTALE.....	29.0	24.2	75.8	1.2	7.9	18.0	.8	7.6	2.4	16.6	6.6	14.7
PIEMONTE.....	8.6	26.0	74.0	1.4	7.6	18.6	1.0	6.5	2.5	17.1	6.3	13.2
VALLE D' AOSTA.....	.2	24.6	75.4	1.5	8.8	17.3	.9	7.5	2.3	15.2	6.4	15.4
LOMBARDIA.....	16.4	22.8	77.2	1.1	8.1	17.7	.8	8.2	2.3	17.1	6.6	15.3
LIGURIA.....	3.8	28.1	71.9	1.4	7.1	18.5	.6	6.9	2.7	12.8	7.0	14.9
NORD-ORIENTALE.....	18.6	23.5	76.5	1.2	9.4	18.6	.6	7.8	2.2	16.2	6.3	14.3
VENETO.....	7.3	23.8	76.2	1.1	9.3	18.2	.4	7.7	2.1	17.5	6.2	13.8
TRENTINO-ALTO ADIGE.....	1.5	22.5	77.5	1.2	8.1	18.9	.5	7.9	2.3	16.2	6.7	15.7
FRIULI-VENEZIA GIULIA.....	2.3	23.7	76.3	1.3	9.1	18.9	.7	8.5	2.3	14.9	6.4	14.2
EMILIA-ROMAGNA.....	7.4	23.2	76.8	1.3	9.9	18.8	.9	7.7	2.2	15.3	6.4	14.4
CENTRALE.....	19.2	28.1	71.9	1.5	7.9	18.7	.6	6.8	1.9	15.6	6.2	12.6
TOSCANA.....	6.6	27.1	72.9	1.4	7.9	17.8	.7	6.7	1.7	15.6	6.1	15.1
UMBRIA.....	1.4	28.6	71.4	1.6	10.5	18.8	.4	6.3	1.4	15.8	5.9	10.8
MARCHE.....	2.4	27.0	73.0	1.4	9.8	14.6	.4	8.4	2.1	17.0	6.7	12.6
LAZIO.....	8.7	29.0	71.0	1.7	7.0	20.6	.6	6.5	2.1	15.2	6.1	11.1
MEZZOGIORNO.....	33.2	31.6	68.4	1.8	8.7	17.4	.9	7.8	1.4	14.3	5.2	10.8
ABRUZZI.....	2.1	27.7	72.3	1.6	9.4	16.4	.5	7.7	1.4	17.1	6.3	11.9
MOLISE.....	.6	33.7	66.3	1.5	10.1	18.0	.2	6.9	1.3	13.2	5.5	9.6
CAMPANIA.....	8.7	33.1	66.9	2.1	7.8	17.4	.8	6.9	1.0	14.8	5.2	10.9
PUGLIA.....	6.3	32.1	67.9	1.7	9.4	17.7	.7	8.4	1.7	13.2	5.0	10.2
BASILICATA.....	1.0	29.7	70.3	1.8	9.9	18.6	.6	8.0	1.2	14.2	4.6	11.3
CALABRIA.....	3.4	29.3	70.7	1.7	8.9	15.9	1.0	8.7	1.5	17.5	5.7	9.9
SICILIA.....	8.5	33.0	67.0	2.0	8.9	18.2	.8	8.1	1.3	11.8	4.3	11.5
SARDEGNA.....	2.6	28.8	71.2	1.5	8.4	17.1	2.0	8.4	2.0	15.2	6.8	9.7
CLASSI DI REDDITO FAMILIARE ANNUALE (MILIONI)												
FINO A 5.....	2.0	44.6	55.4	.8	3.1	33.0	.0	4.7	1.9	3.2	2.3	6.3
5-10.....	9.3	40.7	59.3	1.3	5.5	30.2	.3	6.0	1.8	4.5	2.7	7.0
10-15.....	19.1	37.1	62.9	1.8	6.0	25.6	.3	5.8	1.7	9.3	3.5	9.0
15-20.....	17.7	33.1	66.9	1.8	7.1	22.1	.3	6.2	1.6	13.1	4.6	10.2
20-25.....	15.6	30.7	69.3	1.8	7.8	19.0	.4	6.8	1.5	14.8	5.4	11.7
25-30.....	11.6	26.9	73.1	1.6	8.6	17.4	.5	7.0	1.6	17.4	6.2	12.6
30-35.....	8.5	25.5	74.5	1.5	9.3	17.3	.7	7.5	1.8	16.6	6.6	13.2
35-40.....	5.2	23.1	76.9	1.3	9.0	16.1	.9	8.1	1.8	18.1	6.8	14.8
40-45.....	3.6	22.3	77.7	1.3	9.9	15.0	1.1	7.4	1.8	18.2	7.0	15.9

Tavola 4 segue — Struttura percentuale della spesa familiare per categorie di consumo secondo varie modalità - Anno 1986

MODALITÀ	CATEGORIE DI CONSUMO											
	% Famiglie	Spesa alimentare	Spesa non alimentare	Ta- bac- chi	Abbi- glia- men- to	Abita- zione prin- cipale	Altro allog- gio	Mobili e ser- vizi perla casa	Sal- ute	Tras- porti e co- muni- cazio- ni	Istru- zione, culta- ra e di- verti- menti	Altre spese
45-50.....	2.1	20.5	79.5	1.1	8.9	13.5	1.3	8.8	2.5	19.2	7.9	16.2
50-55.....	1.3	19.0	81.0	1.1	11.3	12.6	1.7	10.0	2.6	17.3	7.1	17.5
55-60.....	1.2	18.0	82.0	1.0	10.3	12.6	1.8	9.0	2.6	21.2	7.2	16.4
OLTRE 60.....	2.9	15.6	84.4	.8	10.0	11.4	1.5	11.3	3.7	18.8	8.8	18.0
TIPO DI COMUNE												
CAPOLUOGO O DI 50.000 ABITANTI E PIU'.	38.4	26.9	73.1	1.6	7.6	19.6	1.0	6.8	2.0	14.6	6.1	13.9
ALTRI.....	61.6	27.0	73.0	1.4	9.0	17.1	.6	8.0	2.0	16.4	6.0	12.5
ISTRUZIONE DEL CAPOFAMIGLIA												
ANALFABETA O NESSUN TITOLO.....	12.6	34.8	65.2	1.6	7.9	20.7	.3	7.6	2.0	10.5	4.3	10.2
LICENZA FLEMENTARE.....	41.7	29.2	70.8	1.5	8.1	18.1	.5	7.4	2.2	15.2	5.2	12.6
LICENZA SCUOLA MEDIA INFERIORE.....	25.2	27.0	73.0	1.6	8.2	17.7	.6	7.5	1.9	16.4	6.2	13.0
DIPLOMA SCUOLA MEDIA SUPERIORE.....	15.7	22.5	77.5	1.3	9.4	17.6	1.1	7.7	1.8	16.8	7.3	14.5
LAUREA.....	4.9	19.6	80.4	1.1	9.1	18.2	2.0	7.9	1.7	17.5	8.2	14.9
CLASSI DI ETA' DEL CAPOFAMIGLIA (ANNI)												
FINO A 30.....	8.6	24.2	75.8	1.9	9.2	16.8	.2	7.8	1.3	19.4	6.6	12.7
31 - 40.....	19.5	25.7	74.3	1.6	8.9	16.6	.6	8.7	1.5	16.5	7.1	12.8
41 - 50.....	19.8	26.2	73.8	1.5	8.7	16.7	.8	6.9	2.0	17.0	6.5	13.7
51 - 65.....	30.2	27.3	72.7	1.5	8.3	18.0	.9	7.2	2.0	15.6	5.6	13.7
OLTRE 65.....	21.9	30.9	69.1	1.0	7.0	23.9	.9	7.6	3.0	10.1	4.5	11.1
OCCUPATI PER FAMIGLIA												
NESSUN OCCUPATO.....	30.3	31.5	68.5	1.1	7.2	24.7	.8	7.5	2.9	8.7	4.5	11.0
1 OCCUPATO.....	40.9	27.3	72.7	1.6	8.3	18.0	.6	7.4	1.8	16.1	6.2	12.7
2 OCCUPATI.....	23.8	24.3	75.7	1.4	9.2	15.7	.9	7.9	1.6	17.8	7.0	14.2
3 E PIU'.....	5.0	25.4	74.6	1.7	8.8	13.4	.8	7.5	2.0	20.1	5.3	15.1
PERCETTORI DI REDDITO PER FAMIGLIA												
1 PERCETTORE.....	51.8	28.1	71.9	1.5	8.1	19.9	.6	7.3	1.9	14.1	5.9	12.5
2 PERCETTORI.....	36.3	26.0	74.0	1.4	8.7	17.4	.8	7.7	2.0	16.3	6.3	13.3
3 E PIU'.....	10.9	26.0	74.0	1.6	8.6	14.6	.9	7.7	1.8	18.7	5.8	14.2
MEZZO PREVALENTE DI SOSTENTAMENTO DEL CAPOFAMIGLIA												
REDDITO DA LAVORO.....	61.1	25.8	74.2	1.5	8.8	16.6	.7	7.6	1.7	17.1	6.4	13.6
PENSIONE.....	34.7	30.2	69.8	1.2	7.6	21.9	.8	7.3	2.6	11.5	5.0	11.9
ALTRO.....	4.2	26.8	73.2	1.6	7.8	20.4	.9	7.7	2.7	14.9	5.5	11.7
TITOLO DI OCCUPAZIONE DELL' ABITAZIONE												
AFFITTO O SUBAFFITTO.....	31.0	28.7	71.3	1.8	7.7	16.8	.4	7.1	1.9	16.0	6.1	13.4
PROPRIETA' O USUFRUTTO.....	63.9	26.2	73.8	1.3	8.7	18.7	.9	7.8	2.0	15.6	6.0	12.9
ALTRO TITOLO.....	5.0	27.4	72.6	1.6	8.6	17.5	.5	6.9	2.2	14.8	6.9	13.6

Tavola 5 — Valori medi del reddito e della spesa familiare mensile secondo varie modalità - Anno 1986 (valori assoluti in migliaia di lire)

MODALITÀ	% famiglie	Reddito familiare	Reddito pro capite	Spesa familiare	Spesa alimentare	Spesa pro capite	% consumo su reddito
TOTALE	100.0	1993	685	1805	486	621	90.5
CON CAPOFAMIGLIA OCCUPATO							
TOTALE.....	60.8	2323	683	2130	549	627	91.7
SETTORE DI ATTIVITA' ECONOMICA							
AGRICOLTURA.....	6.1	1939	527	1701	537	463	87.7
INDUSTRIA.....	19.1	2325	660	2160	564	613	92.9
ALTRE ATTIVITA'.....	35.7	2386	726	2186	544	665	91.6
POSIZIONE NELLA PROFESSIONE							
TOTALE INDIPENDENTI.....	17.7	2595	730	2322	582	653	89.5
IMPRENDITORI E LIBERI PROFESSIONISTI	3.0	3454	1007	3001	626	875	86.9
LAVORATORI IN PROPRIO E COADIUVANTI	14.8	2420	676	2184	572	610	90.2
TOTALE DIPENDENTI.....	43.1	2210	663	2051	536	615	92.8
DIRIGENTI E IMPIEGATI.....	19.6	2446	766	2275	533	713	93.0
OPERAI.....	23.5	2014	583	1864	539	539	92.5
CON CAPOFAMIGLIA IN ALTRA CONDIZIONE							
TOTALE.....	39.2	1483	691	1301	389	606	87.7
CASALINGA.....	4.6	1309	732	1153	333	644	88.1
RITIRATO DAL LAVORO.....	27.1	1559	719	1365	407	630	87.6
ALTRO.....	7.5	1312	574	1157	355	506	88.2
SESSO DEL CAPOFAMIGLIA							
MASCHIO.....	79.3	2164	666	1974	530	607	91.2
FEMMINA.....	20.7	1339	836	1158	319	723	86.5
AMPIEZZA DELLA FAMIGLIA							
1 COMPONENTE.....	19.5	1098	1098	933	240	933	85.0
2 COMPONENTI.....	23.9	1691	845	1471	404	735	87.0
3 COMPONENTI.....	22.2	2248	749	2046	525	682	91.0
4 COMPONENTI.....	21.8	2497	624	2338	616	585	93.6
5 COMPONENTI.....	8.4	2555	511	2382	695	476	93.2
6 COMPONENTI E PIU'.....	4.2	2778	424	2547	801	389	91.7
RIPARTIZIONI E REGIONI							
NORD-CENTRO	66.8	2119	765	1929	484	696	91.0
SETTENTRIONALE.....	47.6	2146	789	1957	468	719	91.2
NORD-OCCIDENTALE.....	29.0	2184	824	1984	480	748	90.9
PIEMONTE.....	8.6	1921	744	1696	441	657	88.3
VALLE D' AOSTA.....	.2	1855	758	1627	400	665	87.7
LOMBARDIA.....	16.4	2374	862	2205	502	800	92.9
LIGURIA.....	3.8	1983	836	1708	481	719	86.1
NORD-ORIENTALE.....	18.6	2088	737	1916	449	676	91.8
VENETO.....	7.3	2102	697	1939	462	643	92.2
TRENTINO-ALTO ADIGE.....	1.5	2070	706	1831	413	624	88.4
FRIULI-VENEZIA GIULIA.....	2.3	1898	724	1794	426	684	94.5
EMILIA-ROMAGNA.....	7.4	2137	793	1949	451	723	91.2
CENTRALE	19.2	2052	710	1860	522	643	90.7
TOSCANA.....	6.6	2036	736	1807	490	653	88.7
UMBRIA.....	1.4	1909	657	1680	480	578	88.0
MARCHE.....	2.4	2185	737	2058	556	694	94.2
LAZIO.....	8.7	2049	692	1874	544	633	91.4
MEZZOGIORNO	33.2	1740	546	1554	491	488	89.3
ABRUZZI.....	2.1	1957	655	1804	499	604	92.2
MOLISE.....	.6	1889	668	1431	482	506	75.7
CAMPANIA.....	8.7	1829	552	1646	544	496	90.0
PUGLIA.....	6.3	1771	544	1510	485	464	85.2
BASILICATA.....	1.0	1557	511	1348	401	442	86.6
CALABRIA.....	3.4	1723	542	1599	468	503	92.8
SICILIA.....	8.5	1558	507	1366	451	444	87.7
SARDEGNA.....	2.6	1848	570	1820	524	561	98.5
TIPO DI COMUNE							
CAPOLUOGO O DI 50.000 ABITANTI E PIU'.	38.4	2006	705	1807	487	635	90.1
ALTRI.....	61.6	1985	674	1803	486	612	90.8
ISTRUZIONE DEL CAPOFAMIGLIA							
ANALFABETA O NESSUN TITOLO.....	12.6	1257	546	1064	370	462	84.6
LICENZA ELEMENTARE.....	41.7	1835	632	1658	485	570	90.3
LICENZA SCUOLA MEDIA INFERIORE.....	25.2	2095	668	1907	514	608	91.0
DIPLOMA SCUOLA MEDIA SUPERIORE.....	15.7	2480	824	2318	521	771	93.5
LAUREA.....	4.9	3137	1051	2781	544	932	88.6
CLASSI DI ETA' DEL CAPOFAMIGLIA (ANNI)							
FINO A 30.....	8.6	1793	698	1669	405	650	93.0
31 - 40.....	19.5	2215	651	2045	526	601	92.3
41 - 50.....	19.8	2393	644	2246	590	604	93.9

Tavola 5 segue — Valori medi del reddito e della spesa familiare mensile secondo varie modalità - Anno 1986 (valori assoluti in migliaia di lire)

MODALITÀ	% famiglie	Reddito familiare	Reddito pro capite	Spesa familiare	Spesa alimentare	Spesa pro capite	% consumo su reddito
51 - 65	30.2	2111	725	1885	515	648	89.3
OLTRE 65.....	21.9	1351	723	1136	351	608	84.1
OCCUPATI PER FAMIGLIA							
NESSUN OCCUPATO.....	30.3	1221	698	1061	335	606	86.9
1 OCCUPATO.....	40.9	1983	631	1862	509	593	93.9
2 OCCUPATI.....	23.8	2711	754	2428	590	676	89.6
3 E PIU'.....	5.0	3353	704	2885	731	606	86.0
PERCETTORI DI REDDITO PER FAMIGLIA							
1 PERCETTORE.....	51.8	1613	645	1504	423	602	93.3
2 PERCETTORI.....	36.3	2268	739	2018	525	657	89.0
3 E PIU'.....	10.9	2965	675	2598	676	591	87.6
MEZZO PREVALENTE DI SOSTENTAMENTO DEL CAPOFAMIGLIA							
REDDITO DA LAVORO.....	61.1	2315	680	2124	549	624	91.8
PENSIONE.....	34.7	1466	706	1277	386	615	87.1
ALTRO.....	4.2	1668	656	1520	408	598	91.2
TITOLO DI OCCUPAZIONE DELL' ABITAZIONE							
AFFITTO O SUBAFFITTO.....	31.0	1766	612	1646	473	571	93.2
PROPRIETA' O USUFRUTTO.....	63.9	2127	720	1905	498	645	89.5
ALTRO TITOLO.....	5.0	1694	688	1516	415	616	89.5

Tavola 6 — Valori medi del reddito e della spesa familiare mensile secondo varie modalità, la condizione e la posizione del capo famiglia - Anno 1986 (valori assoluti in migliaia di lire)

A — CAPOFAMIGLIA OCCUPATO - TOTALE

MODALITÀ	% famiglie	Reddito familiare	Reddito pro capite	Spesa familiare	Spesa alimentare	Spesa pro capite	% consumo su reddito
TOTALE.....	100.0	2323	683	2130	549	627	91.7
CON CAPOFAMIGLIA OCCUPATO							
TOTALE.....	100.0	2323	683	2130	549	627	91.7
SETTORE DI ATTIVITA' ECONOMICA							
AGRICOLTURA.....	10.0	1939	527	1701	537	463	87.7
INDUSTRIA.....	31.4	2325	660	2160	564	613	92.9
ALTRE ATTIVITA'.....	58.7	2386	726	2186	544	665	91.6
POSIZIONE NELLA PROFESSIONE							
TOTALE INDIPENDENTI.....	29.2	2595	730	2322	582	653	89.5
IMPRENDITORI E LIBERI PROFESSIONISTI	4.9	3454	1007	3001	626	875	86.9
LAVORATORI IN PROPRIO E COADIUVANTI	24.3	2420	676	2184	572	610	90.2
TOTALE DIPENDENTI.....	70.8	2210	663	2051	536	615	92.8
DIRIGENTI E IMPIEGATI.....	32.2	2446	766	2275	533	713	93.0
OPERAI.....	38.6	2014	583	1864	539	539	92.5
SESSO DEL CAPOFAMIGLIA							
MASCHIO.....	91.4	2370	668	2180	566	615	92.0
FEMMINA.....	8.6	1812	988	1599	374	872	88.2
AMPIEZZA DELLA FAMIGLIA							
1 COMPONENTE.....	9.1	1550	1550	1342	261	1342	86.6
2 COMPONENTI.....	15.4	2039	1020	1802	418	901	88.3
3 COMPONENTI.....	27.3	2320	773	2119	525	706	91.3
4 COMPONENTI.....	31.0	2522	630	2364	619	591	93.8
5 COMPONENTI.....	11.5	2550	510	2377	696	475	93.2
6 COMPONENTI E PIU'.....	5.6	2805	431	2566	816	394	91.5
RIPARTIZIONI							
NORD-OVEST.....	26.7	2617	829	2414	547	765	92.3
NORD-EST.....	18.2	2448	742	2275	497	690	92.9
NORD.....	44.9	2548	793	2358	527	734	92.5
CENTRO.....	20.7	2302	706	2103	573	644	91.3
NORD-CENTRO.....	65.6	2471	765	2277	542	705	92.2
MEZZOGIORNO.....	34.4	2041	548	1849	564	497	90.6
TIPO DI COMUNE							
CAPOLUOGO O DI 50.000 ABITANTI E PIU'.	38.9	2298	693	2089	547	630	90.9
ALTRI.....	61.1	2339	677	2156	551	625	92.2
ISTRUZIONE DEL CAPOFAMIGLIA							
ANALFABETA O NESSUN TITOLO.....	3.7	1829	494	1684	530	455	92.1
LICENZA ELEMENTARE.....	35.0	2170	599	1983	568	547	91.4
LICENZA SCUOLA MEDIA INFERIORE.....	32.7	2184	652	1998	537	597	91.5
DIPLOMA SCUOLA MEDIA SUPERIORE.....	21.7	2567	812	2399	537	759	93.5
LAUREA.....	6.9	3251	1046	2889	559	930	88.9
CLASSI DI ETA' DEL CAPOFAMIGLIA (ANNI)							
FINO A 30.....	12.5	1855	712	1738	415	667	93.7
31 - 40.....	30.7	2255	660	2082	532	609	92.3
41 - 50.....	30.1	2449	651	2299	600	611	93.9
51 - 65.....	25.6	2484	734	2193	579	648	88.3
OLTRE 65.....	1.1	2306	976	1848	495	782	80.2
OCCUPATI PER FAMIGLIA							
1 OCCUPATO.....	56.6	1956	622	1852	505	589	94.7
2 OCCUPATI.....	36.1	2691	760	2415	582	682	89.7
3 E PIU'.....	7.4	3341	716	2868	727	615	85.8
PERCETTORI DI REDDITO PER FAMIGLIA							
1 PERCETTORE.....	51.7	1935	621	1836	502	590	94.9
2 PERCETTORI.....	37.3	2621	760	2358	572	684	90.0
3 E PIU'.....	10.9	3149	685	2750	697	598	87.3
TITOLO DI OCCUPAZIONE DELL' ABITAZIONE							
AFFITTO O SUBAFFITTO.....	33.4	2018	610	1901	525	575	94.2
PROPRIETA' O USUFRUTTO.....	61.7	2507	720	2274	567	653	90.7
ALTRO TITOLO.....	4.9	2080	695	1875	488	627	90.2

Tavola 6 segue — Valori medi del reddito e della spesa familiare mensile secondo varie modalità, la condizione e la posizione del capo famiglia - Anno 1986 (valori assoluti in migliaia di lire)

B — CAPOFAMIGLIA OCCUPATO IN PROPRIO

MODALITÀ	% famiglie	Reddito familiare	Reddito pro capite	Spesa familiare	Spesa alimentare	Spesa pro capite	% consumo su reddito
TOTALE.....	100.0	2595	730	2322	582	653	89.5
CON CAPOFAMIGLIA OCCUPATO							
TOTALE.....	100.0	2595	730	2322	582	653	89.5
SETTORE DI ATTIVITA' ECONOMICA							
AGRICOLTURA.....	21.2	2020	540	1774	555	474	87.8
INDUSTRIA.....	17.8	2876	757	2546	637	670	88.5
ALTRE ATTIVITA'.....	61.0	2712	793	2447	575	715	90.2
POSIZIONE NELLA PROFESSIONE							
TOTALE INDIPENDENTI.....	100.0	2595	730	2322	582	653	89.5
IMPRENDITORI E LIBERI PROFESSIONISTI	16.9	3454	1007	3001	626	875	86.9
LAVORATORI IN PROPRIO E COADIUVANTI.	83.1	2420	676	2184	572	610	90.2
SESSO DEL CAPOFAMIGLIA							
MASCHIO.....	95.0	2616	718	2338	590	642	89.4
FEMMINA.....	5.0	2188	1167	2009	429	1072	91.8
AMPIEZZA DELLA FAMIGLIA							
1 COMPONENTE.....	7.0	1710	1710	1438	278	1438	84.1
2 COMPONENTI.....	15.4	2198	1099	1902	444	951	86.5
3 COMPONENTI.....	25.1	2555	852	2241	542	747	87.7
4 COMPONENTI.....	31.9	2850	712	2612	642	653	91.7
5 COMPONENTI.....	13.3	2775	555	2524	701	505	91.0
6 COMPONENTI E PIU'.....	7.4	2967	451	2685	811	409	90.5
RIPARTIZIONI							
NORD-OVEST.....	24.8	3027	921	2633	580	801	87.0
NORD-EST.....	19.5	2763	789	2556	545	730	92.5
NORD.....	44.3	2911	861	2599	565	769	89.3
CENTRO.....	19.1	2596	756	2309	617	673	89.0
NORD-CENTRO.....	63.3	2816	829	2512	580	740	89.2
MEZZOGIORNO.....	36.7	2213	578	1994	583	521	90.1
TIPO DI COMUNE							
CAPOLUOGO O DI 50.000 ABITANTI E PIU'.	30.8	2718	793	2400	589	701	88.3
ALTRI.....	69.2	2540	703	2287	578	633	90.0
ISTRUZIONE DEL CAPOFAMIGLIA							
ANALFABETA O NESSUN TITOLO.....	5.2	1861	507	1704	536	464	91.6
LICENZA ELEMENTARE.....	42.3	2389	644	2147	590	579	89.9
LICENZA SCUOLA MEDIA INFERIORE.....	30.1	2494	712	2185	562	624	87.6
DIPLOMA SCUOLA MEDIA SUPERIORE.....	15.3	3048	897	2847	604	838	93.4
LAUREA.....	7.1	3807	1223	3266	599	1049	85.8
CLASSI DI ETA' DEL CAPOFAMIGLIA (ANNI)							
FINO A 30.....	8.6	2081	763	1949	425	715	93.7
31 - 40.....	26.6	2469	688	2288	561	637	92.7
41 - 50.....	29.0	2720	687	2464	623	622	90.6
51 - 65.....	32.8	2737	784	2361	609	676	86.3
OLTRE 65.....	3.0	2417	1004	1890	514	785	78.2
OCCUPATI PER FAMIGLIA							
1 OCCUPATO.....	50.3	2265	695	2091	539	641	92.3
2 OCCUPATI.....	38.9	2790	769	2458	598	678	88.1
3 E PIU'.....	10.8	3426	734	2905	719	622	84.8
PERCETTORI DI REDDITO PER FAMIGLIA							
1 PERCETTORE.....	45.1	2274	702	2113	539	652	92.9
2 PERCETTORI.....	39.2	2691	769	2356	586	674	87.6
3 E PIU'.....	15.7	3277	710	2839	692	615	86.6
TITOLO DI OCCUPAZIONE DELL' ABITAZIONE							
AFFITTO O SUBAFFITTO.....	22.1	2259	666	2064	538	608	91.4
PROPRIETA' O USUFRUTTO.....	73.9	2713	750	2406	598	665	88.7
ALTRO TITOLO.....	4.0	2246	691	2181	520	671	97.1

Tavola 6 segue — Valori medi del reddito e della spesa familiare mensile secondo varie modalità, la condizione e la posizione del capo famiglia - Anno 1986 (valori assoluti in migliaia di lire)

C — CAPOFAMIGLIA OCCUPATO ALLE DIPENDENZE

MODALITÀ	% famiglie	Reddito familiare	Reddito pro capite	Spesa familiare	Spesa alimentare	Spesa pro capite	% consumo su reddito
TOTALE.....	100.0	2210	663	2051	536	615	92.8
CON CAPOFAMIGLIA OCCUPATO							
TOTALE.....	100.0	2210	663	2051	536	615	92.8
SETTORE DI ATTIVITA' ECONOMICA							
AGRICOLTURA.....	5.3	1807	505	1582	509	442	87.5
INDUSTRIA.....	37.0	2215	639	2083	549	601	94.0
ALTRE ATTIVITA'.....	57.7	2245	695	2073	530	642	92.4
POSIZIONE NELLA PROFESSIONE							
TOTALE DIPENDENTI.....	100.0	2210	663	2051	536	615	92.8
DIRIGENTI E IMPIEGATI.....	45.5	2446	766	2275	533	713	93.0
OPERAI.....	54.5	2014	583	1864	539	539	92.5
SESSO DEL CAPOFAMIGLIA							
MASCHIO.....	90.0	2263	646	2111	555	602	93.2
FEMMINA.....	10.0	1735	950	1514	363	829	87.3
AMPIEZZA DELLA FAMIGLIA							
1 COMPONENTE.....	10.0	1504	1504	1315	256	1315	87.4
2 COMPONENTI.....	15.4	1974	987	1760	407	880	89.2
3 COMPONENTI.....	28.3	2235	745	2075	519	692	92.8
4 COMPONENTI.....	30.7	2381	595	2258	609	564	94.8
5 COMPONENTI.....	10.8	2435	487	2302	693	460	94.5
6 COMPONENTI E PIU'.....	4.8	2703	418	2491	818	385	92.2
RIPARTIZIONI							
NORD-OVEST.....	27.5	2464	793	2333	535	751	94.7
NORD-EST.....	17.7	2305	719	2147	475	670	93.2
NORD.....	45.1	2402	763	2260	512	718	94.1
CENTRO.....	21.3	2194	686	2027	557	633	92.4
NORD-CENTRO.....	66.5	2335	738	2185	526	691	93.6
MEZZOGIORNO.....	33.5	1963	534	1784	556	485	90.9
TIPO DI COMUNE							
CAPOLUOGO O DI 50.000 ABITANTI E PIU'.....	42.3	2172	661	1996	535	608	91.9
ALTRI.....	57.7	2239	664	2091	537	620	93.4
ISTRUZIONE DEL CAPOFAMIGLIA							
ANALFABETA O NESSUN TITOLO.....	3.1	1807	486	1671	527	449	92.5
LICENZA ELEMENTARE.....	32.0	2050	573	1893	557	530	92.3
LICENZA SCUOLA MEDIA INFERIORE.....	33.8	2070	629	1930	528	587	93.3
DIPLOMA SCUOLA MEDIA SUPERIORE.....	24.4	2443	789	2284	520	737	93.5
LAUREA.....	6.8	3011	970	2727	542	878	90.6
CLASSI DI ETA' DEL CAPOFAMIGLIA (ANNI)							
FINO A 30.....	14.1	1798	699	1685	412	655	93.7
31 - 40.....	32.4	2183	650	2012	522	599	92.2
41 - 50.....	30.6	2343	636	2234	590	606	95.4
51 - 65.....	22.6	2332	702	2092	562	630	89.7
OLTRE 65.....	.3	1899	864	1695	425	771	89.2
OCCUPATI PER FAMIGLIA							
1 OCCUPATO.....	59.2	1847	595	1769	493	569	95.7
2 OCCUPATI.....	34.9	2645	756	2395	575	685	90.5
3 E PIU'.....	5.9	3276	704	2839	732	610	86.7
PERCETTORI DI REDDITO PER FAMIGLIA							
1 PERCETTORE.....	54.5	1819	592	1742	489	567	95.8
2 PERCETTORI.....	36.5	2590	756	2359	566	688	91.1
3 E PIU'.....	9.0	3056	667	2685	701	586	87.8
TITOLO DI OCCUPAZIONE DELL' ABITAZIONE							
AFFITTO O SUBAFFITTO.....	38.1	1960	597	1862	522	567	95.0
PROPRIETA' O USUFRUTTO.....	56.6	2396	703	2203	551	646	91.9
ALTRO TITOLO.....	5.3	2028	697	1780	478	612	87.8

Tavola 6 segue — Valori medi del reddito e della spesa familiare mensile secondo varie modalità, la condizione e la posizione del capo famiglia - Anno 1986 (valori assoluti in migliaia di lire)

D — CAPOFAMIGLIA IN ALTRA CONDIZIONE

MODALITÀ	% famiglie	Reddito familiare	Reddito pro capite	Spesa familiare	Spesa alimentare	Spesa pro capite	% consumo su reddito
TOTALE.....	100.0	1483	691	1301	389	606	87.7
CON CAPOFAMIGLIA IN ALTRA CONDIZIONE							
TOTALE.....	100.0	1483	691	1301	389	606	87.7
CASALINGA.....	11.8	1309	732	1153	333	644	88.1
RITIRATO DAL LAVORO.....	69.2	1559	719	1365	407	630	87.6
ALTRO.....	19.0	1312	574	1157	355	506	88.2
SESSO DEL CAPOFAMIGLIA							
MASCHIO.....	60.4	1681	658	1491	446	584	88.7
FEMMINA.....	39.6	1180	774	1010	301	663	85.6
AMPIEZZA DELLA FAMIGLIA							
1 COMPONENTE.....	35.6	919	919	771	232	771	83.9
2 COMPONENTI.....	36.9	1465	732	1257	394	628	85.8
3 COMPONENTI.....	14.1	2030	677	1825	524	608	89.9
4 COMPONENTI.....	7.6	2341	585	2173	597	543	92.9
5 COMPONENTI.....	3.6	2582	516	2406	691	481	93.2
6 COMPONENTI E PIU'.....	2.2	2668	399	2470	741	369	92.6
RIPARTIZIONI							
NORD-OVEST.....	32.6	1634	814	1437	395	716	88.0
NORD-EST.....	19.3	1562	726	1391	379	647	89.1
NORD.....	51.8	1607	780	1420	389	689	88.4
CENTRO.....	16.8	1573	722	1397	426	641	88.8
NORD-CENTRO.....	68.6	1599	765	1414	398	677	88.5
MEZZOGIORNO.....	31.4	1228	542	1052	367	464	85.7
TIPO DI COMUNE							
CAPOLUOGO O DI 50.000 ABITANTI E PIU'.....	37.5	1537	736	1354	389	648	88.1
ALTRI.....	62.5	1450	665	1269	388	582	87.5
ISTRUZIONE DEL CAPOFAMIGLIA							
ANALFABETA O NESSUN TITOLO.....	26.3	1132	567	929	335	465	82.0
LICENZA ELEMENTARE.....	52.0	1486	689	1318	397	611	88.7
LICENZA SCUOLA MEDIA INFERIORE.....	13.5	1762	752	1564	428	668	88.8
DIPLOMA SCUOLA MEDIA SUPERIORE.....	6.4	2022	913	1892	436	855	93.6
LAUREA.....	1.8	2472	1090	2147	453	947	86.8
CLASSI DI ETA' DEL CAPOFAMIGLIA (ANNI)							
FINO A 30.....	2.5	1320	577	1138	328	498	86.3
31 - 40.....	2.3	1370	450	1278	405	420	93.3
41 - 50.....	3.7	1688	533	1583	463	500	93.7
51 - 65.....	37.3	1715	713	1557	446	647	90.8
OLTRE 65.....	54.2	1321	713	1113	346	601	84.3
OCCUPATI PER FAMIGLIA							
NESSUN OCCUPATO.....	77.3	1221	698	1061	335	606	86.9
1 OCCUPATO.....	16.7	2124	683	1914	527	615	90.1
2 OCCUPATI.....	4.7	2947	694	2581	677	607	87.6
3 E PIU'.....	1.4	3456	617	3032	773	541	87.7
PERCETTORI DI REDDITO PER FAMIGLIA							
1 PERCETTORE.....	51.9	1115	718	992	301	639	88.9
2 PERCETTORI.....	34.9	1685	689	1456	447	595	86.4
3 E PIU'.....	10.8	2676	656	2360	642	578	88.2
TITOLO DI OCCUPAZIONE DELL' ABITAZIONE							
AFFITTO O SUBAFFITTO.....	27.3	1289	619	1162	373	558	90.1
PROPRIETA' O USUFRUTTO.....	67.4	1588	720	1381	401	626	87.0
ALTRO TITOLO.....	5.3	1138	668	999	311	586	87.8

Tavola 7 — Valori medi del reddito e della spesa familiare mensile secondo varie modalità e la ripartizione territoriale - Anno 1986 (valori assoluti in migliaia di lire)

A — NORD-OVEST

MODALITÀ	% famiglie	Reddito familiare	Reddito pro capite	Spesa familiare	Spesa alimentare	Spesa pro capite	% consumo su reddito
TOTALE.....	100.0	2184	824	1984	480	748	90.9
CON CAPOFAMIGLIA OCCUPATO							
TOTALE.....	56.0	2617	829	2414	547	765	92.3
SETTORE DI ATTIVITA' ECONOMICA							
AGRICOLTURA.....	2.5	2167	617	1882	525	536	86.8
INDUSTRIA.....	23.0	2697	803	2566	580	764	95.1
ALTRE ATTIVITA'.....	30.4	2594	872	2344	525	788	90.4
POSIZIONE							
INDIPENDENTI.....	15.2	3027	921	2633	580	801	87.0
DIPENDENTI.....	40.8	2464	793	2333	535	751	94.7
CON CAPOFAMIGLIA IN ALTRA CONDIZIONE							
TOTALE.....	44.0	1634	814	1437	395	716	88.0
CASALINGA.....	5.7	1437	893	1234	328	767	85.9
RITIRATO DAL LAVORO.....	32.1	1696	817	1505	413	725	88.7
ALTRO.....	6.2	1490	737	1272	362	629	85.4
SESSO DEL CAPOFAMIGLIA							
MASCHIO.....	74.8	2437	802	2233	535	735	91.6
FEMMINA.....	25.2	1434	952	1248	318	828	87.0
AMPIEZZA DELLA FAMIGLIA							
1 COMPONENTE.....	23.5	1173	1173	999	244	999	85.2
2 COMPONENTI.....	25.8	1896	948	1648	415	824	86.9
3 COMPONENTI.....	23.8	2543	848	2355	552	785	92.6
4 COMPONENTI.....	19.3	2905	726	2722	645	680	93.7
5 COMPONENTI.....	5.4	3122	624	2998	753	600	96.0
6 COMPONENTI E PIU'.....	2.2	3850	590	3472	884	532	90.2
TIPO DI COMUNE							
CAPOLUOGO O DI 50.000 ABITANTI E PIU'.....	37.8	2092	834	1855	473	739	88.6
ALTRI.....	62.2	2239	818	2063	485	754	92.1
ISTRUZIONE DEL CAPOFAMIGLIA							
ANALFABETA O NESSUN TITOLO.....	7.0	1323	650	1110	350	545	83.9
LICENZA ELEMENTARE.....	46.7	1933	749	1775	472	688	91.8
LICENZA SCUOLA MEDIA INFERIORE.....	26.2	2318	814	2081	501	731	89.8
DIPLOMA SCUOLA MEDIA SUPERIORE.....	15.7	2774	1003	2578	515	932	92.9
LAUREA.....	4.4	3291	1182	2881	528	1035	87.5
CLASSI DI ETA' DEL CAPOFAMIGLIA (ANNI)							
FINO A 30.....	7.4	2044	893	1881	389	822	92.1
31 - 40.....	17.0	2507	807	2308	509	744	92.1
41 - 50.....	19.4	2643	759	2539	594	729	96.1
51 - 65.....	32.1	2325	868	2091	520	781	89.9
OLTRE 65.....	24.1	1442	831	1198	344	690	83.1
OCCUPATI PER FAMIGLIA							
NESSUN OCCUPATO.....	33.6	1329	829	1152	332	719	86.7
1 OCCUPATO.....	35.8	2190	778	2067	496	734	94.3
2 OCCUPATI.....	24.8	2957	872	2687	595	793	90.9
3 E PIU'.....	5.7	3822	835	3314	760	724	86.7
PERCETTORI DI REDDITO PER FAMIGLIA							
1 PERCETTORE.....	48.2	1683	803	1571	391	749	93.3
2 PERCETTORI.....	38.9	2445	854	2195	524	767	89.8
3 E PIU'.....	12.2	3379	800	2993	705	709	88.6
MEZZO PREVALENTE DI SOSTENTAMENTO DEL CAPOFAMIGLIA							
REDDITO DA LAVORO.....	55.8	2614	827	2418	548	765	92.5
PENSIONE.....	40.3	1605	815	1408	391	714	87.7
ALTRO.....	3.9	2010	847	1728	429	728	85.9
TITOLO DI OCCUPAZIONE DELL' ABITAZIONE							
AFFITTO O SUBAFFITTO.....	36.6	1860	723	1726	453	671	92.8
PROPRIETA' O USUFRUTTO.....	58.9	2410	886	2174	502	799	90.2
ALTRO TITOLO.....	4.5	1854	789	1592	414	677	85.9

Tavola 7 segue — Valori medi del reddito e della spesa familiare mensile secondo varie modalità e la ripartizione territoriale - Anno 1986 (valori assoluti in migliaia di lire)

B — NORD-EST

MODALITÀ	% famiglie	Reddito familiare	Reddito pro capite	Spesa familiare	Spesa alimentare	Spesa pro capite	% consumo su reddito
TOTALE	100.0	2088	737	1916	449	676	91.8
CON CAPOFAMIGLIA OCCUPATO							
TOTALE	59.4	2448	742	2275	497	690	92.9
SETTORE DI ATTIVITA' ECONOMICA							
AGRICOLTURA.....	5.4	2550	669	2287	571	600	89.7
INDUSTRIA.....	20.0	2382	692	2185	508	635	91.7
ALTRE ATTIVITA'.....	33.9	2470	788	2326	479	742	94.2
POSIZIONE							
INDIPENDENTI.....	18.5	2763	789	2556	545	730	92.5
DIPENDENTI.....	40.8	2305	719	2147	475	670	93.2
CON CAPOFAMIGLIA IN ALTRA CONDIZIONE							
TOTALE	40.6	1562	726	1391	379	647	89.1
CASALINGA.....	4.5	1372	709	1245	324	644	90.8
RITIRATO DAL LAVORO.....	29.3	1602	746	1424	395	663	88.9
ALTRO.....	6.9	1512	659	1345	347	586	88.9
SESSO DEL CAPOFAMIGLIA							
MASCHIO	78.4	2276	720	2106	488	666	92.5
FEMMINA	21.6	1405	861	1227	309	752	87.3
AMPIEZZA DELLA FAMIGLIA							
1 COMPONENTE	19.8	1108	1108	941	228	941	84.9
2 COMPONENTI	24.9	1805	903	1611	380	806	89.2
3 COMPONENTI	23.8	2377	792	2147	484	716	90.3
4 COMPONENTI	20.5	2620	655	2546	573	636	97.1
5 COMPONENTI	7.3	2758	552	2559	655	512	92.8
6 COMPONENTI E PIU'	3.6	3134	482	2972	797	457	94.8
TIPO DI COMUNE							
CAPOLUOGO O DI 50.000 ABITANTI E PIU'	37.1	2014	765	1793	418	681	89.0
ALTRI	62.9	2131	723	1988	468	674	93.3
ISTRUZIONE DEL CAPOFAMIGLIA							
ANALFABETA O NESSUN TITOLO	10.9	1469	647	1267	376	558	86.2
LICENZA ELEMENTARE	45.9	1982	695	1801	462	631	90.8
LICENZA SCUOLA MEDIA INFERIORE	24.6	2185	725	2043	461	678	93.5
DIPLOMA SCUOLA MEDIA SUPERIORE	14.4	2442	840	2320	437	798	95.0
LAUREA	4.3	3051	1113	2721	473	993	89.2
CLASSI DI ETA' DEL CAPOFAMIGLIA (ANNI)							
FINO A 30	7.2	1941	782	1799	344	725	92.7
31 - 40.....	18.5	2337	725	2191	455	680	93.8
41 - 50.....	20.2	2497	690	2357	539	651	94.4
51 - 65.....	31.4	2170	770	1957	482	694	90.1
OLTRE 65	22.7	1454	747	1280	354	658	88.0
OCCUPATI PER FAMIGLIA							
NESSUN OCCUPATO	29.8	1255	759	1106	317	668	88.1
1 OCCUPATO	35.8	2084	701	1973	461	664	94.7
2 OCCUPATI	27.8	2678	776	2447	517	709	91.4
3 E PIU'	6.6	3395	708	3036	699	633	89.4
PERCETTORI DI REDDITO PER FAMIGLIA							
1 PERCETTORE	45.2	1646	735	1550	372	692	94.2
2 PERCETTORI	40.3	2270	767	2049	469	692	90.2
3 E PIU'	14.1	3017	684	2739	650	621	90.8
MEZZO PREVALENTE DI SOSTENTAMENTO DEL CAPOFAMIGLIA							
REDDITO DA LAVORO	59.8	2441	740	2267	496	687	92.8
PENSIONE	36.3	1541	740	1364	378	655	88.5
ALTRO	3.9	1762	658	1678	390	627	95.2
TITOLO DI OCCUPAZIONE DELL' ABITAZIONE							
AFFITTO O SUBAFFITTO	27.8	1855	694	1732	419	648	93.4
PROPRIETA' O USUFRUTTO	66.2	2211	757	2010	466	688	90.9
ALTRO TITOLO	6.0	1811	702	1729	407	671	95.5

Tavola 7 segue — Valori medi del reddito e della spesa familiare mensile secondo varie modalità e la ripartizione territoriale - Anno 1986 (valori assoluti in migliaia di lire)

C — NORD

MODALITÀ	% famiglie	Reddito familiare	Reddito pro capite	Spesa familiare	Spesa alimentare	Spesa pro capite	% consumo su reddito
TOTALE	100.0	2146	789	1957	468	719	91.2
CON CAPOFAMIGLIA OCCUPATO							
TOTALE.....	57.3	2548	793	2358	527	734	92.5
SETTORE DI ATTIVITÀ ECONOMICA							
AGRICOLTURA.....	3.7	2388	648	2116	552	574	88.6
INDUSTRIA.....	21.9	2584	763	2429	554	717	94.0
ALTRE ATTIVITÀ.....	31.8	2542	836	2337	506	768	91.9
POSIZIONE							
INDIPENDENTI.....	16.5	2911	861	2599	565	769	89.3
DIPENDENTI.....	40.8	2402	763	2260	512	718	94.1
CON CAPOFAMIGLIA IN ALTRA CONDIZIONE							
TOTALE.....	42.7	1607	780	1420	389	689	88.4
CASALINGA.....	5.2	1415	824	1238	327	721	87.5
RITIRATO DAL LAVORO.....	31.0	1662	790	1475	407	701	88.8
ALTRO.....	6.4	1499	702	1303	356	610	86.9
SESSO DEL CAPOFAMIGLIA							
MASCHIO.....	76.2	2372	768	2182	516	706	92.0
FEMMINA.....	23.8	1424	918	1240	315	800	87.1
AMPIEZZA DELLA FAMIGLIA							
1 COMPONENTE.....	22.1	1150	1150	978	238	978	85.1
2 COMPONENTI.....	25.5	1861	931	1634	402	817	87.8
3 COMPONENTI.....	23.8	2478	826	2274	525	758	91.7
4 COMPONENTI.....	19.8	2789	697	2650	616	663	95.0
5 COMPONENTI.....	6.2	2953	591	2795	707	559	94.6
6 COMPONENTI E PIU'.....	2.7	3479	534	3213	839	493	92.3
TIPO DI COMUNE							
CAPOLUOGO O DI 50.000 ABITANTI E PIU'.....	37.5	2062	806	1831	452	716	88.8
ALTRI.....	62.5	2197	779	2033	478	721	92.6
ISTRUZIONE DEL CAPOFAMIGLIA							
ANALFABETA O NESSUN TITOLO.....	8.5	1396	648	1188	363	552	85.1
LICENZA ELEMENTARE.....	46.4	1952	727	1785	468	665	91.4
LICENZA SCUOLA MEDIA INFERIORE.....	25.6	2268	779	2066	486	710	91.1
DIPLOMA SCUOLA MEDIA SUPERIORE.....	15.2	2651	941	2482	486	881	93.6
LAUREA.....	4.4	3200	1156	2820	507	1019	88.1
CLASSI DI ETÀ DEL CAPOFAMIGLIA (ANNI)							
FINO A 30.....	7.4	2004	848	1850	372	783	92.3
31 - 40.....	17.6	2437	773	2260	487	717	92.8
41 - 50.....	19.7	2584	730	2466	572	697	95.4
51 - 65.....	31.8	2266	829	2039	505	746	90.0
OLTRE 65.....	23.5	1447	797	1229	348	677	84.9
OCCUPATI PER FAMIGLIA							
NESSUN OCCUPATO.....	32.1	1302	803	1135	326	700	87.2
1 OCCUPATO.....	35.8	2149	747	2030	482	706	94.5
2 OCCUPATI.....	26.0	2840	832	2586	562	757	91.1
3 E PIU'.....	6.0	3640	779	3196	734	684	87.8
PERCETTORI DI REDDITO PER FAMIGLIA							
1 PERCETTORE.....	47.0	1669	776	1563	384	727	93.6
2 PERCETTORI.....	39.4	2375	818	2136	502	736	89.9
3 E PIU'.....	12.9	3225	749	2885	681	670	89.5
MEZZO PREVALENTE DI SOSTENTAMENTO DEL CAPOFAMIGLIA							
REDDITO DA LAVORO.....	57.4	2543	791	2356	527	732	92.6
PENSIONE.....	38.7	1582	786	1392	386	692	88.0
ALTRO.....	3.9	1913	768	1708	414	686	89.3
TITOLO DI OCCUPAZIONE DELL' ABITAZIONE							
AFFITTO O SUBAFFITTO.....	33.2	1858	713	1728	442	663	93.0
PROPRIETÀ O USUFRUTTO.....	61.8	2326	829	2105	487	750	90.5
ALTRO TITOLO.....	5.1	1834	747	1655	411	674	90.3

Tavola 7 segue — Valori medi del reddito e della spesa familiare mensile secondo varie modalità e la ripartizione territoriale - Anno 1986 (valori assoluti in migliaia di lire)

D — CENTRO

MODALITÀ	% famiglie	Reddito familiare	Reddito pro capite	Spesa familiare	Spesa alimentare	Spesa pro capite	% consumo su reddito
TOTALE.....	100.0	2052	710	1860	522	643	90.7
CON CAPOFAMIGLIA OCCUPATO							
TOTALE.....	65.6	2302	706	2103	573	644	91.3
SETTORE DI ATTIVITA' ECONOMICA							
AGRICOLTURA.....	4.2	2193	619	2009	621	567	91.6
INDUSTRIA.....	18.7	2224	655	2034	578	599	91.5
ALTRE ATTIVITA'.....	42.7	2347	739	2142	566	674	91.3
POSIZIONE							
INDIPENDENTI.....	17.7	2596	756	2309	617	673	89.0
DIPENDENTI.....	48.0	2194	686	2027	557	633	92.4
CON CAPOFAMIGLIA IN ALTRA CONDIZIONE							
TOTALE.....	34.4	1573	722	1397	426	641	88.8
CASALINGA.....	4.7	1368	768	1245	370	700	91.1
RITIRATO DAL LAVORO.....	25.2	1639	729	1448	445	645	88.4
ALTRO.....	4.4	1420	636	1266	377	567	89.2
SESSO DEL CAPOFAMIGLIA							
MASCHIO.....	81.3	2196	690	1999	561	628	91.0
FEMMINA.....	18.7	1427	878	1257	355	773	88.1
AMPIEZZA DELLA FAMIGLIA							
1 COMPONENTE.....	17.5	1235	1235	1102	270	1102	89.2
2 COMPONENTI.....	24.7	1694	847	1474	435	737	87.0
3 COMPONENTI.....	23.7	2173	724	1988	549	663	91.5
4 COMPONENTI.....	23.5	2556	639	2389	659	597	93.5
5 COMPONENTI.....	7.6	2764	553	2542	757	508	92.0
6 COMPONENTI E PIU'.....	3.1	3030	481	2573	841	408	84.9
TIPO DI COMUNE							
CAPOLUOGO O DI 50.000 ABITANTI E PIU'.....	49.4	2083	728	1852	535	647	88.9
ALTRI.....	50.6	2021	693	1868	510	640	92.4
ISTRUZIONE DEL CAPOFAMIGLIA							
ANALFABETA O NESSUN TITOLO.....	10.5	1387	606	1203	397	526	86.8
LICENZA ELEMENTARE.....	38.9	1924	664	1718	525	593	89.3
LICENZA SCUOLA MEDIA INFERIORE.....	25.5	2027	659	1873	547	609	92.4
DIPLOMA SCUOLA MEDIA SUPERIORE.....	18.8	2415	820	2229	546	756	92.3
LAUREA.....	6.3	2959	1005	2673	548	908	90.3
CLASSI DI ETA' DEL CAPOFAMIGLIA (ANNI)							
FINO A 30.....	8.1	1863	758	1730	429	704	92.9
31 - 40.....	19.9	2215	687	2024	547	627	91.4
41 - 50.....	21.2	2380	666	2216	618	620	93.1
51 - 65.....	31.5	2137	745	1927	547	671	90.2
OLTRE 65.....	19.4	1466	727	1249	392	619	85.2
OCCUPATI PER FAMIGLIA							
NESSUN OCCUPATO.....	26.0	1307	749	1177	368	674	90.1
1 OCCUPATO.....	42.5	1987	667	1866	529	626	93.9
2 OCCUPATI.....	26.4	2652	746	2361	616	664	89.0
3 E PIU'.....	5.1	3265	721	2687	771	593	82.3
PERCETTORI DI REDDITO PER FAMIGLIA							
1 PERCETTORE.....	50.5	1693	698	1590	454	656	93.9
2 PERCETTORI.....	36.8	2306	740	2075	564	665	90.0
3 E PIU'.....	11.6	2884	670	2429	704	564	84.2
MEZZO PREVALENTE DI SOSTENTAMENTO DEL CAPOFAMIGLIA							
REDDITO DA LAVORO.....	65.4	2302	704	2102	573	643	91.3
PENSIONE.....	30.5	1569	725	1382	428	638	88.1
ALTRO.....	4.2	1651	728	1551	427	684	94.0
TITOLO DI OCCUPAZIONE DELL' ABITAZIONE							
AFFITTO O SUBAFFITTO.....	29.5	1829	623	1728	525	588	94.4
PROPRIETA' O USUFRUTTO.....	65.1	2187	751	1956	530	672	89.4
ALTRO TITOLO.....	5.4	1629	682	1429	422	598	87.7

Tavola 7 segue — Valori medi del reddito e della spesa familiare mensile secondo varie modalità e la ripartizione territoriale - Anno 1986 (valori assoluti in migliaia di lire)

E — NORD-CENTRO

MODALITÀ	% famiglie	Reddito familiare	Reddito pro capite	Spesa familiare	Spesa alimentare	Spesa pro capite	% consumo su reddito
TOTALE	100.0	2119	765	1929	484	696	91.0
CON CAPOFAMIGLIA OCCUPATO							
TOTALE	59.7	2471	765	2277	542	705	92.2
SETTORE DI ATTIVITA' ECONOMICA							
AGRICOLTURA.....	3.8	2327	639	2082	573	572	89.5
INDUSTRIA.....	21.0	2492	735	2328	560	687	93.4
ALTRE ATTIVITA'.....	34.9	2474	801	2268	527	734	91.7
POSIZIONE							
INDIPENDENTI.....	16.8	2816	829	2512	580	740	89.2
DIPENDENTI.....	42.9	2335	738	2185	526	691	93.6
CON CAPOFAMIGLIA IN ALTRA CONDIZIONE							
TOTALE	40.3	1599	765	1414	398	677	88.5
CASALINGA.....	5.1	1402	809	1240	338	715	88.4
RITIRATO DAL LAVORO.....	29.4	1656	774	1468	416	687	88.7
ALTRO.....	5.9	1482	687	1295	360	600	87.4
SESSO DEL CAPOFAMIGLIA							
MASCHIO	77.6	2319	744	2127	530	682	91.7
FEMMINA	22.4	1424	908	1244	324	793	87.3
AMPIEZZA DELLA FAMIGLIA							
1 COMPONENTE	20.8	1170	1170	1008	246	1008	86.1
2 COMPONENTI	25.2	1814	907	1589	411	795	87.6
3 COMPONENTI	23.8	2391	797	2192	532	731	91.7
4 COMPONENTI	20.8	2714	679	2566	630	641	94.5
5 COMPONENTI	6.6	2891	578	2711	724	542	93.8
6 COMPONENTI E PIU'	2.8	3340	518	3014	840	467	90.3
TIPO DI COMUNE							
CAPOLUOGO O DI 50.000 ABITANTI E PIU'	40.9	2069	777	1838	480	690	88.8
ALTRI	59.1	2154	757	1993	486	701	92.5
ISTRUZIONE DEL CAPOFAMIGLIA							
ANALFABETA O NESSUN TITOLO	9.1	1393	634	1193	374	543	85.7
LICENZA ELEMENTARE	44.2	1945	710	1768	482	646	90.9
LICENZA SCUOLA MEDIA INFERIORE	25.6	2199	744	2011	504	680	91.4
DIPLOMA SCUOLA MEDIA SUPERIORE	16.2	2573	899	2398	506	838	93.2
LAUREA	4.9	3111	1098	2766	522	977	88.9
CLASSI DI ETA' DEL CAPOFAMIGLIA (ANNI)							
FINO A 30	7.6	1961	820	1813	389	758	92.5
31 - 40.....	18.2	2367	745	2186	506	688	92.3
41 - 50.....	20.1	2522	711	2391	586	674	94.8
51 - 65.....	31.7	2229	804	2007	517	724	90.1
OLTRE 65	22.4	1452	778	1234	359	662	85.0
OCCUPATI PER FAMIGLIA							
NESSUN OCCUPATO	30.4	1303	789	1146	337	693	87.9
1 OCCUPATO	37.7	2096	720	1977	497	679	94.3
2 OCCUPATI	26.1	2786	806	2521	578	729	90.5
3 E PIU'	5.8	3545	765	3066	744	661	86.5
PERCETTORI DI REDDITO PER FAMIGLIA							
1 PERCETTORE	48.0	1676	751	1571	405	704	93.7
2 PERCETTORI	38.7	2356	796	2120	519	716	90.0
3 E PIU'	12.5	3134	728	2764	687	642	88.2
MEZZO PREVALENTE DI SOSTENTAMENTO DEL CAPOFAMIGLIA							
REDDITO DA LAVORO	59.7	2468	763	2276	541	704	92.3
PENSIONE	36.4	1579	771	1389	396	678	88.0
ALTRO	4.0	1834	757	1661	418	685	90.5
TITOLO DI OCCUPAZIONE DELL' ABITAZIONE							
AFFITTO O SUBAFFITTO	32.1	1851	687	1728	464	642	93.4
PROPRIETA' O USUFRUTTO	62.7	2285	805	2061	500	726	90.2
ALTRO TITOLO	5.1	1773	728	1587	414	652	89.5

Tavola 7 segue — Valori medi del reddito e della spesa familiare mensile secondo varie modalità e la ripartizione territoriale - Anno 1986 (valori assoluti in migliaia di lire)

F — MEZZOGIORNO

MODALITÀ	% famiglie	Reddito familiare	Reddito pro capite	Spesa familiare	Spesa alimentare	Spesa pro capite	% consumo su reddito
TOTALE	100.0	1740	546	1554	491	488	89.3
CON CAPOFAMIGLIA OCCUPATO							
TOTALE	63.0	2041	548	1849	564	497	90.6
SETTORE DI ATTIVITA' ECONOMICA							
AGRICOLTURA.....	10.5	1656	447	1423	511	384	85.9
INDUSTRIA.....	15.3	1866	480	1698	574	437	91.0
ALTRE ATTIVITA'.....	37.2	2222	607	2032	575	555	91.5
POSIZIONE							
INDIPENDENTI.....	19.6	2213	578	1994	583	521	90.1
DIPENDENTI.....	43.4	1963	534	1784	556	485	90.9
CON CAPOFAMIGLIA IN ALTRA CONDIZIONE							
TOTALE	37.0	1228	542	1052	367	464	85.7
CASALINGA.....	3.7	1047	539	910	318	469	86.9
RITIRATO DAL LAVORO.....	22.7	1307	583	1098	384	489	84.0
ALTRO.....	10.6	1124	462	1004	348	413	89.4
SESSO DEL CAPOFAMIGLIA							
MASCHIO	82.6	1872	535	1685	531	481	90.0
FEMMINA	17.4	1117	663	936	306	555	83.8
AMPIEZZA DELLA FAMIGLIA							
1 COMPONENTE.....	17.0	921	921	750	227	750	81.4
2 COMPONENTI.....	21.1	1394	697	1187	386	593	85.1
3 COMPONENTI.....	18.9	1887	629	1677	508	559	88.9
4 COMPONENTI.....	23.8	2115	529	1938	592	484	91.6
5 COMPONENTI.....	12.1	2189	438	2022	663	404	92.4
6 COMPONENTI E PIU'.....	7.1	2323	351	2169	769	327	93.4
TIPO DI COMUNE							
CAPOLUOGO O DI 50.000 ABITANTI E PIU'	33.2	1850	561	1731	502	525	93.6
ALTRI	66.8	1686	539	1466	486	469	87.0
ISTRUZIONE DEL CAPOFAMIGLIA							
ANALFABETA O NESSUN TITOLO	19.5	1130	472	942	366	393	83.4
LICENZA ELEMENTARE	36.6	1569	474	1389	490	419	88.5
LICENZA SCUOLA MEDIA INFERIORE	24.3	1875	534	1688	536	480	90.0
DIPLOMA SCUOLA MEDIA SUPERIORE	14.7	2274	682	2142	555	642	94.2
LAUREA	4.9	3190	968	2811	588	853	88.1
CLASSI DI ETA' DEL CAPOFAMIGLIA (ANNI)							
FINO A 30	10.6	1553	551	1461	427	518	94.1
31 - 40.....	22.2	1963	520	1812	559	480	92.3
41 - 50.....	19.1	2118	520	1939	597	476	91.5
51 - 65.....	27.1	1833	566	1596	510	493	87.1
OLTRE 65	21.1	1138	607	928	333	495	81.6
OCCUPATI PER FAMIGLIA							
NESSUN OCCUPATO	30.2	1054	542	888	330	456	84.3
1 OCCUPATO.....	47.4	1800	513	1678	527	478	93.2
2 OCCUPATI.....	19.1	2504	630	2171	622	546	86.7
3 E PIU'.....	3.4	2702	520	2270	690	437	84.0
PERCETTORI DI REDDITO PER FAMIGLIA							
1 PERCETTORE.....	59.4	1510	514	1396	452	475	92.5
2 PERCETTORI.....	31.7	2053	615	1770	540	530	86.2
3 E PIU'.....	7.5	2396	510	2042	636	435	85.2
MEZZO PREVALENTE DI SOSTENTAMENTO DEL CAPOFAMIGLIA							
REDDITO DA LAVORO	63.9	2029	544	1839	562	493	90.6
PENSIONE	31.5	1206	562	1017	362	474	84.4
ALTRO	4.6	1378	503	1276	390	465	92.6
TITOLO DI OCCUPAZIONE DELL' ABITAZIONE							
AFFITTO O SUBAFFITTO	28.9	1578	477	1462	493	442	92.7
PROPRIETA' O USUFRUTTO	66.3	1827	575	1608	496	506	88.0
ALTRO TITOLO	4.8	1523	604	1362	417	540	89.4

Tavola 8 — Valori medi del reddito e della spesa familiare mensile secondo varie modalità e l'ampiezza della famiglia - Anno 1986 (valori assoluti in migliaia di lire)

A — 1 COMPONENTE

MODALITÀ	% famiglie	Reddito familiare	Reddito pro capite	Spesa familiare	Spesa alimentare	Spesa pro capite	% consumo su reddito
TOTALE.....	100.0	1098	1098	933	240	933	85.0
CON CAPOFAMIGLIA OCCUPATO							
TOTALE.....	28.4	1550	1550	1342	261	1342	86.6
SETTORE DI ATTIVITA' ECONOMICA							
AGRICOLTURA.....	1.3	994	994	754	227	754	75.8
INDUSTRIA.....	5.5	1512	1512	1267	257	1267	83.8
ALTRE ATTIVITA'.....	21.0	1608	1608	1414	265	1414	87.9
POSIZIONE							
INDIPENDENTI.....	6.3	1710	1710	1438	278	1438	84.1
DIPENDENTI.....	22.1	1504	1504	1315	256	1315	87.4
CON CAPOFAMIGLIA IN ALTRA CONDIZIONE							
TOTALE.....	71.6	919	919	771	232	771	83.9
CASALINGA.....	13.6	881	881	755	234	755	85.7
RITIRATO DAL LAVORO.....	42.8	956	956	802	241	802	83.9
ALTRO.....	15.2	849	849	696	208	696	82.1
SESSO DEL CAPOFAMIGLIA							
MASCHIO.....	31.6	1262	1262	1098	238	1098	87.0
FEMMINA.....	68.4	1022	1022	857	241	857	83.8
RIPARTIZIONI							
NORD-OVEST.....	34.9	1173	1173	999	244	999	85.2
NORD-EST.....	18.9	1108	1108	941	228	941	84.9
NORD.....	53.8	1150	1150	978	238	978	85.1
CENTRO.....	17.2	1235	1235	1102	270	1102	89.2
NORD-CENTRO.....	71.0	1170	1170	1008	246	1008	86.1
MEZZOGIORNO.....	29.0	921	921	750	227	750	81.4
TIPO DI COMUNE							
CAPOLUOGO O DI 50.000 ABITANTI E PIU'.....	40.9	1164	1164	1002	238	1002	86.1
ALTRI.....	59.1	1053	1053	886	242	886	84.1
ISTRUZIONE DEL CAPOFAMIGLIA							
ANALFABETA O NESSUN TITOLO.....	23.5	721	721	579	208	579	80.4
LICENZA ELEMENTARE.....	43.0	987	987	829	243	829	84.0
LICENZA SCUOLA MEDIA INFERIORE.....	17.0	1324	1324	1137	259	1137	85.9
DIPLOMA SCUOLA MEDIA SUPERIORE.....	12.6	1597	1597	1456	258	1456	91.2
LAUREA.....	3.9	2003	2003	1641	267	1641	81.9
CLASSI DI ETA' DEL CAPOFAMIGLIA (ANNI)							
FINO A 30.....	8.4	1405	1405	1278	233	1278	90.9
31 - 40.....	8.7	1630	1630	1367	247	1367	83.9
41 - 50.....	8.0	1437	1437	1293	267	1293	90.0
51 - 65.....	27.9	1106	1106	950	264	950	85.9
OLTRE 65.....	46.9	881	881	719	222	719	81.6
OCCUPATI PER FAMIGLIA							
NESSUN OCCUPATO.....	71.6	919	919	771	232	771	83.9
1 OCCUPATO.....	28.4	1550	1550	1342	261	1342	86.6
PERCETTORI DI REDDITO PER FAMIGLIA							
1 PERCETTORE.....	97.4	1102	1102	936	241	936	84.9
MEZZO PREVALENTE DI SOSTENTAMENTO DEL CAPOFAMIGLIA							
REDDITO DA LAVORO.....	28.6	1547	1547	1341	262	1341	86.7
PENSIONE.....	64.9	899	899	752	232	752	83.7
ALTRO.....	6.4	1109	1109	943	225	943	85.0
TITOLO DI OCCUPAZIONE DELL' ABITAZIONE							
AFFITTO O SUBAFFITTO.....	33.7	1023	1023	902	237	902	88.1
PROPRIETA' O USUFRUTTO.....	57.2	1153	1153	961	245	961	83.3
ALTRO TITOLO.....	9.1	1027	1027	874	225	874	85.1

Tavola 8 segue — Valori medi del reddito e della spesa familiare mensile secondo varie modalità e l'ampiezza della famiglia - Anno 1986 (valori assoluti in migliaia di lire)

B — 2 COMPONENTI

MODALITÀ	% famiglie	Reddito familiare	Reddito pro capite	Spesa familiare	Spesa alimentare	Spesa pro capite	% consumo su reddito
TOTALE.....	100.0	1691	845	1471	404	735	87.0
CON CAPOFAMIGLIA OCCUPATO							
TOTALE.....	39.3	2039	1020	1802	418	901	88.3
SETTORE DI ATTIVITA' ECONOMICA							
AGRICOLTURA.....	4.1	1564	782	1362	428	681	87.1
INDUSTRIA.....	11.4	2045	1022	1861	410	930	91.0
ALTRE ATTIVITA'.....	23.8	2119	1060	1849	420	925	87.3
POSIZIONE							
INDIPENDENTI.....	11.5	2198	1099	1902	444	951	86.5
DIPENDENTI.....	27.9	1974	987	1760	407	880	89.2
CON CAPOFAMIGLIA IN ALTRA CONDIZIONE							
TOTALE.....	60.7	1465	732	1257	394	628	85.8
CASALINGA.....	4.3	1626	813	1399	382	700	86.0
RITIRATO DAL LAVORO.....	47.8	1465	733	1262	402	631	86.1
ALTRO.....	8.5	1382	691	1154	359	577	83.5
SESSO DEL CAPOFAMIGLIA							
MASCHIO.....	81.4	1692	846	1473	407	737	87.0
FEMMINA.....	18.6	1684	842	1462	388	731	86.8
RIPARTIZIONI							
NORD-OVEST.....	31.4	1896	948	1648	415	824	86.9
NORD-EST.....	19.5	1805	903	1611	380	806	89.2
NORD.....	50.8	1861	931	1634	402	817	87.8
CENTRO.....	19.8	1694	847	1474	435	737	87.0
NORD-CENTRO.....	70.6	1814	907	1589	411	795	87.6
MEZZOGIORNO.....	29.4	1394	697	1187	386	593	85.1
TIPO DI COMUNE							
CAPOLUOGO O DI 50.000 ABITANTI E PIU'.	38.4	1760	880	1514	410	757	86.0
ALTRI.....	61.6	1648	824	1444	400	722	87.6
ISTRUZIONE DEL CAPOFAMIGLIA							
ANALFABETA O NESSUN TITOLO.....	17.3	1225	612	979	365	490	80.0
LICENZA ELEMENTARE.....	44.6	1512	756	1321	403	660	87.3
LICENZA SCUOLA MEDIA INFERIORE.....	20.5	1886	943	1629	417	814	86.4
DIPLOMA SCUOLA MEDIA SUPERIORE.....	13.1	2278	1139	2112	424	1056	92.7
LAUREA.....	4.5	2649	1325	2265	441	1133	85.5
CLASSI DI ETA' DEL CAPOFAMIGLIA (ANNI)							
FINO A 30.....	9.8	1902	951	1724	378	862	90.6
31 - 40.....	10.1	2137	1069	1919	404	960	89.8
41 - 50.....	8.0	2031	1016	1762	425	881	86.8
51 - 65.....	33.8	1719	860	1533	429	766	89.1
OLTRE 65.....	38.3	1422	711	1172	384	586	82.4
OCCUPATI PER FAMIGLIA							
NESSUN OCCUPATO.....	51.8	1401	701	1205	391	603	86.0
1 OCCUPATO.....	32.6	1796	898	1618	417	809	90.1
2 OCCUPATI.....	15.6	2433	1216	2046	417	1023	84.1
PERCETTORI DI REDDITO PER FAMIGLIA							
1 PERCETTORE.....	38.3	1571	785	1465	405	733	93.3
2 PERCETTORI.....	60.8	1773	887	1481	404	741	83.5
MEZZO PREVALENTE DI SOSTENTAMENTO DEL CAPOFAMIGLIA							
REDDITO DA LAVORO.....	39.0	2028	1014	1798	417	899	88.7
PENSIONE.....	55.9	1454	727	1241	394	621	85.4
ALTRO.....	5.1	1701	851	1480	408	740	87.0
TITOLO DI OCCUPAZIONE DELL' ABITAZIONE							
AFFITTO O SUBAFFITTO.....	28.7	1560	780	1404	399	702	90.0
PROPRIETA' O USUFRUTTO.....	67.3	1747	873	1498	405	749	85.7
ALTRO TITOLO.....	4.0	1689	845	1498	419	749	88.7

Tavola 8 segue — Valori medi del reddito e della spesa familiare mensile secondo varie modalità e l'ampiezza della famiglia - Anno 1986 (valori assoluti in migliaia di lire)

C — 3 COMPONENTI

MODALITÀ	% famiglie	Reddito familiare	Reddito pro capite	Spesa familiare	Spesa alimentare	Spesa pro capite	% consumo su reddito
TOTALE	100.0	2248	749	2046	525	682	91.0
CON CAPOFAMIGLIA OCCUPATO							
TOTALE	75.0	2320	773	2119	525	706	91.3
SETTORE DI ATTIVITA' ECONOMICA							
AGRICOLTURA.....	6.7	1874	625	1629	502	543	86.9
INDUSTRIA.....	24.8	2304	768	2129	527	710	92.4
ALTRE ATTIVITA'.....	43.5	2398	799	2189	528	730	91.3
POSIZIONE							
INDIPENDENTI.....	20.1	2555	852	2241	542	747	87.7
DIPENDENTI.....	54.9	2235	745	2075	519	692	92.8
CON CAPOFAMIGLIA IN ALTRA CONDIZIONE							
TOTALE	25.0	2030	677	1825	524	608	89.9
CASALINGA.....	2.2	2010	670	1888	507	629	93.9
RITIRATO DAL LAVORO.....	13.4	2101	700	1867	540	622	88.9
ALTRO.....	4.4	1744	581	1618	470	539	92.8
MESSO DEL CAPOFAMIGLIA							
MASCHIO	92.3	2260	753	2058	526	686	91.1
FEMMINA	7.7	2101	700	1894	514	631	90.1
RIPARTIZIONI							
NORD-OVEST	31.1	2543	848	2355	552	785	92.6
NORD-EST	20.0	2377	792	2147	484	716	90.3
NORD	51.1	2478	826	2274	525	758	91.7
CENTRO	20.5	2173	724	1988	549	663	91.5
NORD-CENTRO	71.6	2391	797	2192	532	731	91.7
MEZZOGIORNO	28.4	1887	629	1677	508	559	88.9
TIPO DI COMUNE							
CAPOLUOGO O DI 50.000 ABITANTI E PIU'	38.5	2273	758	2072	535	691	91.2
ALTRI	61.5	2232	744	2029	519	676	90.9
ISTRUZIONE DEL CAPOFAMIGLIA							
ANALFABETA O NESSUN TITOLO	7.1	1664	555	1421	488	474	85.4
LICENZA ELEMENTARE	38.0	2108	703	1884	531	628	89.4
LICENZA SCUOLA MEDIA INFERIORE	30.0	2177	726	2010	515	670	92.3
DIPLOMA SCUOLA MEDIA SUPERIORE	19.4	2554	851	2402	529	801	94.0
LAUREA	5.5	3263	1088	2899	566	966	88.8
CLASSI DI ETA' DEL CAPOFAMIGLIA (ANNI)							
FINO A 30	14.1	1884	628	1757	458	586	93.3
31 - 40.....	25.6	2318	773	2135	517	712	92.1
41 - 50.....	19.0	2382	794	2243	533	748	94.2
51 - 65.....	31.8	2334	778	2062	557	687	88.4
OLTRE 65	9.6	2045	682	1786	524	595	87.3
OCCUPATI PER FAMIGLIA							
NESSUN OCCUPATO	11.1	1712	571	1607	485	536	93.8
1 OCCUPATO	49.7	2028	676	1913	524	638	94.3
2 OCCUPATI	35.8	2642	881	2319	529	773	87.8
3 E PIU'	3.4	3059	1020	2541	631	847	83.0
PERCETTORI DI REDDITO PER FAMIGLIA							
1 PERCETTORE	40.9	1926	642	1871	512	624	97.2
2 PERCETTORI	44.6	2458	819	2176	526	725	88.5
3 E PIU'	13.8	2573	858	2185	569	728	84.9
MEZZO PREVALENTE DI SOSTENTAMENTO DEL CAPOFAMIGLIA							
REDDITO DA LAVORO	75.3	2318	773	2117	525	706	91.3
PENSIONE	21.5	2050	683	1827	530	609	89.1
ALTRO	3.2	1933	644	1838	478	613	95.1
TITOLO DI OCCUPAZIONE DELL' ABITAZIONE							
AFFITTO O SUBAFFITTO	31.8	2005	668	1886	509	629	94.1
PROPRIETA' O USUFRUTTO	63.4	2383	794	2145	535	715	90.0
ALTRO TITOLO	4.9	2068	689	1794	498	598	86.8

Tavola 8 segue — Valori medi del reddito e della spesa familiare mensile secondo varie modalità e l'ampiezza della famiglia - Anno 1986 (valori assoluti in migliaia di lire)

D — 4 COMPONENTI

MODALITÀ	% famiglie	Reddito familiare	Reddito pro capite	Spesa familiare	Spesa alimentare	Spesa pro capite	% consumo su reddito
TOTALE.....	100.0	2497	624	2338	616	585	93.6
CON CAPOFAMIGLIA OCCUPATO							
TOTALE.....	86.4	2522	630	2364	619	591	93.8
SETTORE DI ATTIVITA' ECONOMICA							
AGRICOLTURA.....	7.6	2047	512	1842	562	461	90.0
INDUSTRIA.....	29.0	2434	608	2293	617	573	94.2
ALTRE ATTIVITA'.....	49.8	2645	661	2485	629	621	93.9
POSIZIONE							
INDIPENDENTI.....	25.9	2850	712	2612	642	653	91.7
DIPENDENTI.....	60.5	2381	595	2258	609	564	94.8
CON CAPOFAMIGLIA IN ALTRA CONDIZIONE							
TOTALE.....	13.6	2341	585	2173	597	543	92.9
CASALINGA.....	1.1	2170	542	2006	592	501	92.4
RITIRATO DAL LAVORO.....	8.8	2557	639	2362	631	590	92.4
ALTRO.....	3.7	1877	469	1775	517	444	94.6
SESSO DEL CAPOFAMIGLIA							
MASCHIO.....	96.8	2502	625	2340	615	585	93.5
FEMMINA.....	3.2	2359	590	2292	631	573	97.1
RIPARTIZIONI							
NORD-OVEST.....	25.6	2905	726	2722	645	680	93.7
NORD-EST.....	17.5	2620	655	2546	573	636	97.1
NORD.....	43.1	2789	697	2650	616	663	95.0
CENTRO.....	20.6	2556	639	2389	659	597	93.5
NORD-CENTRO.....	63.8	2714	679	2566	630	641	94.5
MEZZOGIORNO.....	36.2	2115	529	1938	592	484	91.6
TIPO DI COMUNE							
CAPOLUOGO O DI 50.000 ABITANTI E PIU'.	38.1	2521	630	2331	629	583	92.5
ALTRI.....	61.9	2482	621	2342	607	586	94.4
ISTRUZIONE DEL CAPOFAMIGLIA							
ANALFABETA O NESSUN TITOLO.....	4.7	1948	487	1769	537	442	90.8
LICENZA ELEMENTARE.....	37.9	2335	584	2205	610	551	94.4
LICENZA SCUOLA MEDIA INFERIORE.....	32.2	2308	577	2142	603	536	92.8
DIPLOMA SCUOLA MEDIA SUPERIORE.....	19.2	2862	716	2711	651	678	94.7
LAUREA.....	6.0	3789	947	3475	673	869	91.7
CLASSI DI ETA' DEL CAPOFAMIGLIA (ANNI)							
FINO A 30.....	5.3	1841	460	1800	507	450	97.8
31 - 40.....	32.2	2312	578	2162	584	540	93.5
41 - 50.....	33.9	2551	638	2436	638	609	95.5
51 - 65.....	25.0	2783	696	2546	648	636	91.5
OLTRE 65.....	3.7	2620	655	2354	627	588	89.8
OCCUPATI PER FAMIGLIA							
NESSUN OCCUPATO.....	4.3	1770	443	1713	550	428	96.8
1 OCCUPATO.....	50.8	2173	543	2120	589	530	97.6
2 OCCUPATI.....	36.8	2831	708	2593	646	648	91.6
3 E PIU'.....	8.1	3399	850	2881	679	720	84.7
PERCETTORI DI REDDITO PER FAMIGLIA							
1 PERCETTORE.....	45.3	2093	523	2036	584	509	97.2
2 PERCETTORI.....	37.7	2729	682	2545	637	636	93.3
3 E PIU'.....	16.6	3092	773	2714	656	678	87.8
MEZZO PREVALENTE DI SOSTENTAMENTO DEL CAPOFAMIGLIA							
REDDITO DA LAVORO.....	87.0	2511	628	2354	617	589	93.8
PENSIONE.....	10.6	2498	625	2316	622	579	92.7
ALTRO.....	2.4	1986	497	1857	544	464	93.5
TITOLO DI OCCUPAZIONE DELL' ABITAZIONE							
AFFITTO O SUBAFFITTO.....	31.1	2171	543	2066	598	517	95.2
PROPRIETA' O USUFRUTTO.....	64.9	2668	667	2477	627	619	92.8
ALTRO TITOLO.....	3.9	2252	563	2189	577	547	97.2

Tavola 8 segue — Valori medi del reddito e della spesa familiare mensile secondo varie modalità e l'ampiezza della famiglia - Anno 1986 (valori assoluti in migliaia di lire)

E — 5 COMPONENTI

MODALITÀ	% famiglie	Reddito familiare	Reddito pro capite	Spesa familiare	Spesa alimentare	Spesa pro capite	% consumo su reddito
TOTALE.....	100.0	2555	511	2382	695	476	93.2
CON CAPOFAMIGLIA OCCUPATO							
TOTALE.....	83.2	2550	510	2377	696	475	93.2
SETTORE DI ATTIVITA' ECONOMICA							
AGRICOLTURA.....	11.2	2243	449	1961	624	392	87.4
INDUSTRIA.....	27.7	2568	514	2484	716	497	96.7
ALTRE ATTIVITA'.....	44.4	2616	523	2414	701	483	92.3
POSIZIONE							
INDIPENDENTI.....	28.0	2775	555	2524	701	505	91.0
DIPENDENTI.....	55.2	2435	487	2302	693	460	94.5
CON CAPOFAMIGLIA IN ALTRA CONDIZIONE							
TOTALE.....	16.8	2582	516	2406	691	481	93.2
CASALINGA.....	1.5	2807	561	2554	655	511	91.0
RITIRATO DAL LAVORO.....	10.6	2922	584	2731	720	546	93.5
ALTRO.....	4.7	1751	350	1632	636	326	93.2
SESSO DEL CAPOFAMIGLIA							
MASCHIO.....	96.2	2549	510	2381	696	476	93.4
FEMMINA.....	3.8	2706	541	2385	675	477	88.1
RIPARTIZIONI							
NORD-OVEST.....	18.8	3122	624	2998	753	600	96.0
NORD-EST.....	16.2	2758	552	2559	655	512	92.8
NORD.....	35.0	2953	591	2795	707	559	94.6
CENTRO.....	17.2	2764	553	2542	757	508	92.0
NORD-CENTRO.....	52.2	2891	578	2711	724	542	93.8
MEZZOGIORNO.....	47.8	2189	438	2022	663	404	92.4
TIPO DI COMUNE							
CAPOLUOGO O DI 50.000 ABITANTI E PIU'.	35.3	2549	510	2361	701	472	92.6
ALTRI.....	64.7	2559	512	2393	691	479	93.5
ISTRUZIONE DEL CAPOFAMIGLIA							
ANALFABETA O NESSUN TITOLO.....	8.0	2172	434	1973	634	395	90.8
LICENZA ELEMENTARE.....	46.0	2453	491	2319	691	464	94.5
LICENZA SCUOLA MEDIA INFERIORE.....	27.3	2464	493	2298	699	460	93.3
DIPLOMA SCUOLA MEDIA SUPERIORE.....	13.5	2840	568	2616	712	523	92.1
LAUREA.....	5.2	3779	756	3383	755	677	89.5
CLASSI DI ETA' DEL CAPOFAMIGLIA (ANNI)							
FINO A 30.....	2.1	1898	380	1942	635	388	102.4
31 - 40.....	23.8	2149	430	2078	646	416	96.7
41 - 50.....	37.6	2598	520	2452	699	490	94.4
51 - 65.....	31.1	2794	559	2509	726	502	89.8
OLTRE 65.....	5.5	2925	585	2662	729	532	91.0
OCCUPATI PER FAMIGLIA							
NESSUN OCCUPATO.....	4.3	1686	337	1619	622	324	96.0
1 OCCUPATO.....	45.7	2202	440	2117	663	423	96.1
2 OCCUPATI.....	34.8	2773	555	2547	719	509	91.8
3 E PIU'.....	15.1	3368	674	3019	758	604	89.7
PERCETTORI DI REDDITO PER FAMIGLIA							
1 PERCETTORE.....	40.7	2135	427	2046	649	409	95.8
2 PERCETTORI.....	31.8	2677	535	2507	727	501	93.6
3 E PIU'.....	27.2	3060	612	2754	728	551	90.0
MEZZO PREVALENTE DI SOSTENTAMENTO DEL CAPOFAMIGLIA							
REDDITO DA LAVORO.....	83.8	2541	508	2367	693	473	93.2
PENSIONE.....	12.9	2675	535	2445	722	489	91.4
ALTRO.....	3.3	2455	491	2494	624	499	101.6
TITOLO DI OCCUPAZIONE DELL' ABITAZIONE							
AFFITTO O SUBAFFITTO.....	29.9	2239	448	2184	693	437	97.6
PROPRIETA' O USUFRUTTO.....	67.0	2703	541	2475	698	495	91.6
ALTRO TITOLO.....	3.1	2408	482	2265	643	453	94.0

Tavola 8 segue — Valori medi del reddito e della spesa familiare mensile secondo varie modalità e l'ampiezza della famiglia - Anno 1986 (valori assoluti in migliaia di lire)

F — 6 COMPONENTI E PIÙ

MODALITÀ	% famiglie	Reddito familiare	Reddito pro capite	Spesa familiare	Spesa alimentare	Spesa pro capite	% consumo su reddito
TOTALE.....	100.0	2778	424	2547	801	389	91.7
CON CAPOFAMIGLIA OCCUPATO							
TOTALE.....	80.0	2805	431	2566	816	394	91.5
SETTORE DI ATTIVITA' ECONOMICA							
AGRICOLTURA.....	15.1	2468	377	2172	769	332	88.0
INDUSTRIA.....	26.2	2784	427	2491	813	382	89.5
ALTRE ATTIVITA'.....	38.7	2950	454	2771	835	427	93.9
POSIZIONE							
INDIPENDENTI.....	31.0	2967	451	2685	811	409	90.5
DIPENDENTI.....	49.0	2703	418	2491	818	385	92.2
CON CAPOFAMIGLIA IN ALTRA CONDIZIONE							
TOTALE.....	20.0	2668	399	2470	741	369	92.6
CASALINGA.....	1.8	2224	351	1934	666	306	86.9
RITIRATO DAL LAVORO.....	11.7	3116	469	2799	823	421	89.8
ALTRO.....	6.5	1979	288	2020	613	294	102.1
SESSO DEL CAPOFAMIGLIA							
MASCHIO.....	94.9	2800	428	2569	811	392	91.7
FEMMINA.....	5.1	2353	361	2140	615	328	91.0
RIPARTIZIONI							
NORD-OVEST.....	14.9	3850	590	3472	884	532	90.2
NORD-EST.....	16.0	3134	482	2972	797	457	94.8
NORD.....	30.8	3479	534	3213	839	493	92.3
CENTRO.....	13.9	3030	481	2573	841	408	84.9
NORD-CENTRO.....	44.7	3340	518	3014	840	467	90.3
MEZZOGIORNO.....	55.3	2323	351	2169	769	327	93.4
TIPO DI COMUNE							
CAPOLUOGO O DI 50.000 ABITANTI E PIU'.....	33.1	2577	393	2416	814	369	93.8
ALTRI.....	66.9	2877	440	2612	794	399	90.8
ISTRUZIONE DEL CAPOFAMIGLIA							
ANALFABETA O NESSUN TITOLO.....	13.7	2352	350	2237	773	333	95.1
LICENZA ELEMENTARE.....	49.4	2671	405	2402	806	364	89.9
LICENZA SCUOLA MEDIA INFERIORE.....	23.0	2798	438	2601	783	407	92.9
DIPLOMA SCUOLA MEDIA SUPERIORE.....	11.5	3446	531	3189	838	491	92.6
LAUREA.....	2.3	4055	641	3755	850	594	92.6
CLASSI DI ETA' DEL CAPOFAMIGLIA (ANNI)							
FINO A 30.....	2.8	2025	310	1975	582	302	97.5
31 - 40.....	17.4	2281	348	2135	765	325	93.6
41 - 50.....	36.9	2649	407	2475	811	380	93.4
51 - 65.....	36.7	3154	479	2822	824	428	89.5
OLTRE 65.....	6.2	3043	474	2762	797	430	90.7
OCCUPATI PER FAMIGLIA							
NESSUN OCCUPATO.....	4.7	1697	255	1512	581	227	89.1
1 OCCUPATO.....	39.6	2218	342	2096	767	323	94.5
2 OCCUPATI.....	27.5	3078	482	2946	842	461	95.7
3 E PIU'.....	28.1	3454	511	2966	844	439	85.9
PERCETTORI DI REDDITO PER FAMIGLIA							
1 PERCETTORE.....	30.7	2170	335	2060	771	318	94.9
2 PERCETTORI.....	23.9	2686	416	2604	803	403	96.9
3 E PIU'.....	45.2	3236	487	2852	821	429	88.1
MEZZO PREVALENTE DI SOSTENTAMENTO DEL CAPOFAMIGLIA							
REDDITO DA LAVORO.....	81.6	2785	427	2545	808	390	91.4
PENSIONE.....	14.0	2939	446	2714	804	412	92.3
ALTRO.....	4.4	2128	308	2061	661	298	96.9
TITOLO DI OCCUPAZIONE DELL' ABITAZIONE							
AFFITTO O SUBAFFITTO.....	30.1	2304	350	2156	781	327	93.6
PROPRIETA' O USUFRUTTO.....	67.3	2989	459	2731	808	419	91.4
ALTRO TITOLO.....	2.6	2781	407	2301	840	336	82.8

Tavola 9 — Valori medi del reddito e della spesa familiare mensile secondo la condizione professionale del capo famiglia e il tipo di famiglia - Anno 1986 (*) (valori assoluti in migliaia di lire)

MODALITÀ	% famiglie	Reddito familiare	Reddito procapite	Spesa familiare	Spesa alimentare	Spesa procapite	% consumo su reddito
TOTALE							
TOTALE.....	100.0	1993	685	1805	486	621	90.5
TIPOLOGIE DI FAMIGLIE							
1 COMP. CON CAPOFAM. MINORE DI 65 ANNI....	9.7	1298	1298	1131	256	1131	87.1
1 COMP. CON CAPOFAM. DI 65 ANNI E PIU'....	9.8	898	898	736	225	736	82.0
2 COMP. CON CAPOFAM. MINORE DI 65 ANNI....	13.9	1869	934	1669	415	835	89.3
2 COMP. CON CAPOFAM. DI 65 ANNI E PIU'....	9.9	1442	721	1193	388	597	82.7
3 COMP. 2 ADULTI E UN BAMBINO.....	5.6	2083	694	1933	482	644	92.8
3 COMP. 2 ADULTI E UNO SCOLARO.....	4.1	2333	778	2154	528	718	92.3
3 COMP. 3 ADULTI.....	12.2	2307	769	2072	545	691	89.8
4 COMP. 2 ADULTI E DUE BAMBINI.....	2.0	2142	536	2049	564	512	95.7
4 COMP. 2 ADULTI, UN BAMBINO E UNO SCOLARO	2.8	2190	548	2012	558	503	91.9
4 COMP. 2 ADULTI E DUE SCOLARI.....	3.8	2321	580	2199	598	550	94.7
4 COMP. 4 ADULTI.....	8.9	2770	693	2572	656	643	92.9
5 COMP. 2 ADULTI E TRE SCOLARI.....	.5	2362	472	2207	660	441	93.4
5 COMPONENTI 5 ADULTI.....	2.8	2955	591	2707	740	541	91.6
6 COMPONENTI E PIU'.....	4.2	2778	424	2547	801	389	91.7
CON CAPOFAMIGLIA OCCUPATO							
TOTALE.....	60.8	2323	683	2130	549	627	91.7
TIPOLOGIE DI FAMIGLIE							
1 COMP. CON CAPOFAM. MINORE DI 65 ANNI..	5.4	1540	1540	1337	258	1337	86.8
1 COMP. CON CAPOFAM. DI 65 ANNI E PIU'..	.2	1865	1865	1527	359	1527	81.9
2 COMP. CON CAPOFAM. MINORE DI 65 ANNI..	8.9	2025	1012	1806	415	903	89.2
2 COMP. CON CAPOFAM. DI 65 ANNI E PIU'..	.4	2337	1169	1721	471	860	73.6
3 COMP. 2 ADULTI E UN BAMBINO.....	5.4	2110	703	1957	483	652	92.8
3 COMP. 2 ADULTI E UNO SCOLARO.....	3.8	2382	794	2193	531	731	92.1
3 COMP. 3 ADULTI.....	7.2	2462	821	2217	555	739	90.0
4 COMP. 2 ADULTI E DUE BAMBINI.....	1.9	2178	544	2079	571	520	95.5
4 COMP. 2 ADULTI, UN BAMBINO E UNO SCOLARO.....	2.7	2221	555	2044	562	511	92.0
4 COMP. 2 ADULTI E DUE SCOLARI.....	3.7	2343	586	2216	601	554	94.6
4 COMP. 4 ADULTI.....	6.6	2849	712	2641	664	660	92.7
5 COMP. 2 ADULTI E TRE SCOLARI.....	.5	2381	476	2219	673	444	93.2
5 COMPONENTI 5 ADULTI.....	2.1	3007	601	2748	751	550	91.4
6 COMPONENTI E PIU'.....	3.4	2805	431	2566	816	394	91.5
POSIZIONE							
INDIPENDENTI							
TOTALE.....	17.7	2595	730	2322	582	653	89.5
TIPOLOGIE DI FAMIGLIE							
1 COMP. CON CAPOFAM. MINORE DI 65 ANNI..	1.1	1679	1679	1410	266	1410	84.0
1 COMP. CON CAPOFAM. DI 65 ANNI E PIU'..	.1	2070	2070	1768	428	1768	85.4
2 COMP. CON CAPOFAM. MINORE DI 65 ANNI..	2.4	2145	1073	1916	433	958	89.3
2 COMP. CON CAPOFAM. DI 65 ANNI E PIU'..	.3	2583	1291	1796	522	898	69.6
3 COMP. 2 ADULTI E UN BAMBINO.....	1.2	2312	771	2111	484	704	91.3
3 COMP. 2 ADULTI E UNO SCOLARO.....	.9	2521	840	2224	538	741	88.2
3 COMP. 3 ADULTI.....	2.3	2707	902	2321	577	774	85.7
4 COMP. 2 ADULTI E DUE BAMBINI.....	.5	2555	639	2397	632	599	93.8
4 COMP. 2 ADULTI, UN BAMBINO E UNO SCOLARO.....	.8	2464	616	2243	563	561	91.0
4 COMP. 2 ADULTI E DUE SCOLARI.....	.9	2544	636	2413	617	603	94.9
4 COMP. 4 ADULTI.....	2.4	3134	783	2818	675	704	89.9
5 COMP. 2 ADULTI E TRE SCOLARI.....	.2	2379	476	2170	575	434	91.2
5 COMPONENTI 5 ADULTI.....	.7	3089	618	2635	716	527	85.3
6 COMPONENTI E PIU'.....	1.3	2967	451	2685	811	409	90.5
DIPENDENTI							
TOTALE.....	43.1	2210	663	2051	536	615	92.8
TIPOLOGIE DI FAMIGLIE							
1 COMP. CON CAPOFAM. MINORE DI 65 ANNI..	4.2	1503	1503	1317	256	1317	87.6
1 COMP. CON CAPOFAM. DI 65 ANNI E PIU'..	.1	1569	1569	1181	259	1181	75.3
2 COMP. CON CAPOFAM. MINORE DI 65 ANNI..	6.5	1980	990	1765	409	882	89.1
2 COMP. CON CAPOFAM. DI 65 ANNI E PIU'..	.1	1602	801	1495	317	747	93.3
3 COMP. 2 ADULTI E UN BAMBINO.....	4.1	2049	683	1911	483	637	93.3
3 COMP. 2 ADULTI E UNO SCOLARO.....	2.9	2340	780	2183	530	728	93.3
3 COMP. 3 ADULTI.....	4.9	2348	783	2168	544	723	92.3
4 COMP. 2 ADULTI E DUE BAMBINI.....	1.5	2054	514	1974	552	494	96.1
4 COMP. 2 ADULTI, UN BAMBINO E UNO SCOLARO.....	2.0	2123	531	1964	562	491	92.5

(*) Nella tavola sono considerati bambini i componenti in età 0-5 anni compiuti, scolari i componenti in età 6-13 anni compiuti ed adulti quelli in età di 14 anni compiuti e più.

Tavola 9 segue — Valori medi del reddito e della spesa familiare mensile secondo la condizione professionale del capo famiglia e il tipo di famiglia - Anno 1986 (*) (valori assoluti in migliaia di lire)

MODALITÀ	% famiglie	Reddito familiare	Reddito procapite	Spesa familiare	Spesa alimentare	Spesa procapite	% consumo su reddito
4 COMP. 2 ADULTI E DUE SCOLARI.....	2.7	2274	569	2149	595	537	94.5
4 COMP. 4 ADULTI.....	4.3	2691	673	2543	658	636	94.5
5 COMP. 2 ADULTI E TRE SCOLARI.....	.3	2381	476	2242	717	448	94.1
5 COMPONENTI 5 ADULTI.....	1.3	2963	593	2809	771	562	94.8
6 COMPONENTI E PIU'.....	2.1	2703	418	2491	818	385	92.2
CON CAPOFAMIGLIA IN ALTRA CONDIZIONE							
TOTALE.....	39.2	1483	691	1301	389	606	87.7
TIPOLOGIE DI FAMIGLIE							
1 COMP. CON CAPOFAM. MINORE DI 65 ANNI....	4.4	1000	1000	877	254	877	87.7
1 COMP. CON CAPOFAM. DI 65 ANNI F PIU'....	9.6	882	882	723	223	723	82.0
2 COMP. CON CAPOFAM. MINORE DI 65 ANNI....	5.0	1588	794	1425	414	712	89.7
2 COMP. CON CAPOFAM. DI 65 ANNI E PIU'....	9.5	1400	700	1169	384	584	83.5
3 COMP. 2 ADULTI E UN BAMBINO.....	.2	1470	490	1391	445	464	94.6
3 COMP. 2 ADULTI E UNO SCOLARO.....	.3	1619	540	1592	478	531	98.3
3 COMP. 3 ADULTI.....	5.0	2082	694	1863	532	621	89.5
4 COMP. 2 ADULTI E DUE BAMBINI.....	.1	1472	368	1498	414	374	101.8
4 COMP. 2 ADULTI, UN BAMBINO E UNO SCOLARO	.1	1252	313	1037	412	259	82.8
4 COMP. 2 ADULTI E DUE SCOLARI.....	.1	1696	424	1690	506	422	99.6
4 COMP. 4 ADULTI.....	2.2	2535	634	2369	631	592	93.4
5 COMP. 2 ADULTI E TRE SCOLARI.....	.0	2112	422	2042	483	408	96.6
5 COMPONENTI 5 ADULTI.....	.8	2812	562	2597	708	519	92.3
6 COMPONENTI E PIU'.....	.8	2668	399	2470	741	369	92.6

**TAVOLE STATISTICHE
ANNO 1987**

Tavola 1 segue — Distribuzione percentuale delle famiglie per classi di reddito familiare annuale secondo varie modalità - Anno 1987

MODALITÀ	% Famiglie	CLASSI DI REDDITO FAMILIARE ANNUALE (Lire)												
		Fino a 5 milioni	5-10 milioni	10-15 milioni	15-20 milioni	20-25 milioni	25-30 milioni	30-35 milioni	35-40 milioni	40-45 milioni	45-50 milioni	50-55 milioni	55-60 milioni	Oltre 60 milioni
PERCETTORI DI REDDITO PER FAMIGLIA														
1 PERCETTORE.....	52.4	3.2	14.1	22.9	21.4	13.6	8.9	5.3	3.4	2.1	1.6	1.0	.7	1.8
2 PERCETTORI.....	36.7	.2	3.0	12.2	13.4	16.7	16.6	12.8	8.5	5.1	3.2	2.3	1.8	4.3
3 E PIU'.....	10.1	.0	.4	2.6	7.4	12.9	15.7	14.6	12.2	9.8	6.5	3.8	4.4	9.6
MEZZO PREVALENTE DI SOSTENTAMENTO DEL CAPOFAMIGLIA														
REDDITO DA LAVORO.....	59.6	.2	1.6	10.7	17.1	16.9	15.6	11.8	8.3	5.4	3.5	2.3	2.0	4.8
PENSIONE.....	36.7	4.1	19.8	26.5	16.8	11.0	7.7	4.9	2.8	1.9	1.4	.9	.7	1.4
ALTRO.....	3.7	5.4	15.5	23.1	18.4	14.0	6.3	5.0	4.6	1.5	1.4	.6	.5	3.6
TITOLO DI OCCUPAZIONE DELL' ABITAZIONE														
AFFITTO O SUBAFFITTO.....	29.9	4.7	7.5	18.9	18.7	17.1	13.1	7.1	4.1	2.8	1.7	1.3	.9	2.0
PROPRIETA' O USUFRUTTO.....	65.1	.6	8.8	15.8	16.2	13.6	12.1	9.8	7.3	4.6	3.1	1.9	1.8	4.3
ALTRO TITOLO.....	5.0	.5	16.5	20.3	17.0	12.3	10.5	9.3	3.8	2.8	2.7	1.8	.6	1.9

Tavola 2 segue — Distribuzione percentuale del reddito totale per classi di reddito familiare annuale secondo varie modalità - Anno 1987

MODALITÀ	% Famiglie	CLASSI DI REDDITO FAMILIARE ANNUALE (Lire)												
		Fino a 5 milioni	5-10 milioni	10-15 milioni	15-20 milioni	20-25 milioni	25-30 milioni	30-35 milioni	35-40 milioni	40-45 milioni	45-50 milioni	50-55 milioni	55-60 milioni	Oltre 60 milioni
PERCETTORI DI REDDITO PER FAMIGLIA														
1 PERCETTORE.....	52.4	.7	5.3	14.2	18.3	15.0	12.0	8.5	6.3	4.3	3.7	2.5	1.9	7.4
2 PERCETTORI.....	36.7	.0	.9	5.3	8.0	13.0	15.7	14.0	10.8	7.4	5.3	4.1	3.5	11.9
3 E PIU'.....	10.1	.0	.1	.9	3.5	7.8	11.6	12.5	12.0	11.0	8.2	5.3	6.6	20.5
MEZZO PREVALENTE DI SOSTENTAMENTO DEL CAPOFAMIGLIA														
REDDITO DA LAVORO.....	59.6	.0	.4	4.7	10.0	12.8	14.5	12.7	10.4	7.7	5.6	4.1	3.8	13.2
PENSIONE.....	36.7	1.0	8.2	17.5	15.6	13.3	11.4	8.4	5.6	4.3	3.7	2.5	2.2	6.3
ALTRO.....	3.7	1.2	5.5	13.6	15.2	14.8	8.2	7.7	8.2	3.0	3.2	1.5	1.4	16.7
TITOLO DI OCCUPAZIONE DELL' ABITAZIONE														
AFFITTO O SUBAFFITTO.....	29.9	1.0	2.9	10.4	14.2	16.8	16.0	10.3	6.9	5.3	3.6	3.0	2.3	7.3
PROPRIETA' O USUFRUTTO.....	65.1	.1	2.4	7.4	10.6	11.6	12.5	11.7	10.0	7.2	5.5	3.8	3.8	13.3
ALTRO TITOLO.....	5.0	.1	5.4	11.6	13.5	12.6	13.1	13.6	6.4	5.4	5.7	4.3	1.6	6.6

Tavola 3 — Decili delle distribuzioni dei redditi familiari secondo varie modalità - Anno 1987 (valori assoluti in migliaia di lire)

MODALITÀ	% fami- glie	DECILI DEL REDDITO								
		1	2	3	4	5	6	7	8	9
TOTALE.....	100.0	808	1083	1324	1542	1801	2116	2459	2886	3693
CON CAPOFAMIGLIA OCCUPATO										
TOTALE.....	59.1	1192	1424	1694	1948	2211	2465	2742	3223	4060
SETTORE DI ATTIVITA' ECONOMICA										
AGRICOLTURA.....	5.0	940	1127	1302	1503	1790	2053	2430	2855	3718
INDUSTRIA.....	18.7	1200	1421	1703	1942	2191	2453	2717	3194	4030
ALTRE ATTIVITA'.....	35.4	1269	1500	1774	2008	2256	2509	2818	3265	4103
POSIZIONE NELLA PROFESSIONE										
TOTALE INDIPENDENTI.....	17.6	1212	1540	1816	2108	2420	2678	3066	3665	4713
IMPRENDITORI E LIBERI PROFESSIONISTI	3.0	1546	2001	2281	2574	2962	3255	3866	4618	5900
LAVORATORI IN PROPRIO E COADIUVANTI.	14.6	1170	1471	1776	2021	2282	2559	2953	3443	4486
TOTALE DIPENDENTI.....	41.5	1187	1382	1641	1863	2120	2384	2637	3050	3788
DIRIGENTI E IMPIEGATI.....	19.3	1356	1586	1809	2101	2345	2585	2910	3351	4125
OPERAI.....	22.1	1094	1311	1479	1736	1940	2184	2445	2764	3445
CON CAPOFAMIGLIA IN ALTRA CONDIZIONE										
TOTALE.....	40.9	539	755	901	1076	1264	1478	1788	2171	2855
CASALINGA.....	4.7	463	616	762	920	1097	1340	1635	2013	2669
RITIRATO DAL LAVORO.....	29.4	608	825	960	1105	1320	1524	1856	2258	2932
ALTRO.....	6.9	500	651	828	950	1114	1342	1593	1959	2561
SESSO DEL CAPOFAMIGLIA										
MASCHIO.....	78.5	1016	1278	1489	1774	2016	2287	2599	3046	3883
FEMMINA.....	21.5	489	648	812	941	1102	1330	1594	1987	2588
AMPIEZZA DELLA FAMIGLIA										
1 COMPONENTE.....	21.1	465	567	740	870	988	1113	1332	1598	2146
2 COMPONENTI.....	24.1	886	1053	1204	1363	1539	1785	2051	2430	3020
3 COMPONENTI.....	22.2	1159	1421	1700	1936	2154	2430	2652	3032	3819
4 COMPONENTI.....	22.1	1317	1568	1811	2093	2362	2594	2973	3446	4338
5 COMPONENTI.....	7.3	1352	1608	1856	2136	2431	2702	3104	3539	4603
6 COMPONENTI E PIU'.....	3.1	1366	1732	2000	2257	2524	2820	3272	3793	4888
RIPARTIZIONI E REGIONI										
NORD-CENTRO.....	66.6	888	1176	1423	1746	2007	2286	2613	3070	3941
SETTENTRIONALE.....	47.5	858	1141	1409	1760	2011	2291	2637	3120	4002
NORD-OCCIDENTALE.....	28.9	884	1154	1422	1772	2014	2318	2666	3159	4049
PIEMONTE.....	8.6	806	1091	1345	1513	1795	2083	2456	2918	3656
VALLE D' AOSTA.....	.2	751	1068	1251	1468	1760	2032	2382	2751	3653
LOMBARDIA.....	16.4	894	1245	1550	1875	2173	2459	2829	3341	4286
LIGURIA.....	3.7	888	1088	1346	1581	1889	2221	2552	3010	3886
NORD-ORIENTALE.....	18.6	835	1119	1391	1714	2007	2274	2597	3068	3935
VENETO.....	7.3	839	1130	1386	1682	2004	2246	2531	2981	3814
TRENTINO-ALTO ADIGE.....	1.5	892	1226	1497	1776	2031	2338	2647	3067	3940
FRILUI-VENEZIA GIULIA.....	2.3	821	1107	1352	1593	1854	2232	2512	3025	4053
EMILIA-ROMAGNA.....	7.4	815	1109	1407	1779	2032	2361	2670	3162	4012
CENTRALE.....	19.1	940	1249	1451	1723	2000	2271	2556	2996	3757
TOSCANA.....	6.6	895	1210	1464	1778	2040	2351	2626	3034	3903
UMBRIA.....	1.4	793	1085	1288	1516	1775	2023	2388	2642	3509
MARCHE.....	2.5	923	1282	1561	1884	2123	2478	2941	3414	4273
LAZIO.....	8.6	1032	1280	1433	1683	1911	2238	2500	2863	3541
MEZZOGIORNO.....	33.4	707	925	1104	1318	1509	1772	2041	2451	3088
ABRUZZI.....	2.1	750	1036	1350	1619	1954	2124	2525	2952	3624
MOLISE.....	.6	648	889	1085	1266	1481	1740	2036	2492	3217
CAMPANIA.....	8.8	747	1009	1176	1369	1586	1795	2100	2500	3107
PUGLIA.....	6.3	747	980	1154	1344	1515	1774	2015	2374	3014
BASILICATA.....	1.0	640	872	1058	1261	1433	1626	1955	2348	2938
CALABRIA.....	3.5	697	847	1050	1199	1365	1577	1963	2356	3175
SICILIA.....	8.5	562	871	1027	1201	1374	1591	1842	2253	2754
SARDEGNA.....	2.6	707	1017	1196	1447	1683	2000	2296	2715	3550
TIPO DI COMUNE										
CAPOLUOGO O DI 50.000 ABITANTI E PIU'.	38.0	890	1112	1362	1600	1850	2181	2496	2933	3721
ALTRI.....	62.0	752	1031	1276	1502	1791	2069	2441	2860	3672
ISTRUZIONE DEL CAPOFAMIGLIA										
ANALFABETA O NESSUN TITOLO.....	13.4	484	609	763	891	1020	1187	1433	1799	2438
LICENZA ELEMENTARE.....	40.9	751	1009	1200	1396	1646	1942	2250	2650	3386
LICENZA SCUOLA MEDIA INFERIORE.....	25.0	1097	1351	1532	1779	2004	2258	2519	2903	3616
DIPLOMA SCUOLA MEDIA SUPERIORE.....	16.1	1269	1546	1792	2099	2340	2589	2941	3439	4224
LAUREA.....	4.6	1603	2009	2357	2644	2995	3274	3752	4450	5746
CLASSI DI ETA' DEL CAPOFAMIGLIA (ANNI)										
FINO A 30.....	8.2	934	1112	1347	1494	1760	1946	2247	2556	3122
31 - 40.....	18.8	1200	1387	1649	1869	2117	2357	2601	3012	3761
41 - 50.....	19.6	1217	1499	1779	2040	2283	2555	2883	3344	4210
51 - 65.....	29.8	888	1112	1367	1612	1918	2212	2547	3054	3953
OLTRE 65.....	23.6	511	715	846	971	1106	1309	1553	1953	2605

Tavola 7 segue — Valori medi del reddito e della spesa familiare mensile secondo varie modalità e la ripartizione territoriale - Anno 1987 (valori assoluti in migliaia di lire)

B — NORD-EST

MODALITÀ	% famiglie	Reddito familiare	Reddito pro capite	Spesa familiare	Spesa alimentare	Spesa pro capite	% consumo su reddito
TOTALE.....	100.0	2272	832	2104	461	771	92.6
CON CAPOFAMIGLIA OCCUPATO							
TOTALE.....	56.8	2737	835	2546	525	777	93.0
SETTORE DI ATTIVITA' ECONOMICA							
AGRICOLTURA.....	5.4	2748	747	2512	587	683	91.4
INDUSTRIA.....	18.4	2656	794	2464	528	737	92.8
ALTRE ATTIVITA'.....	33.0	2779	876	2597	513	818	93.4
POSIZIONE							
INDIPENDENTI.....	19.4	3071	894	2774	573	808	90.4
DIPENDENTI.....	37.4	2563	803	2427	500	760	94.7
CON CAPOFAMIGLIA IN ALTRA CONDIZIONE							
TOTALE.....	43.2	1659	825	1523	377	757	91.8
CASALINGA.....	4.3	1567	909	1422	352	825	90.8
RITIRATO DAL LAVORO.....	31.9	1663	818	1535	383	755	92.3
ALTRO.....	6.9	1701	812	1532	363	731	90.0
SESSO DEL CAPOFAMIGLIA							
MASCHIO.....	76.3	2526	813	2343	510	754	92.8
FEMMINA.....	23.7	1454	959	1336	305	881	91.9
AMPIEZZA DELLA FAMIGLIA							
1 COMPONENTE.....	21.9	1182	1182	1053	236	1053	89.1
2 COMPONENTI.....	25.2	1974	987	1785	399	892	90.4
3 COMPONENTI.....	23.6	2586	862	2390	507	797	92.4
4 COMPONENTI.....	20.3	2963	741	2857	606	714	96.4
5 COMPONENTI.....	6.3	3189	638	2918	703	584	91.5
6 COMPONENTI E PIU'.....	2.7	3802	596	3551	807	557	93.4
TIPO DI COMUNE							
CAPOLUOGO O DI 50.000 ABITANTI E PIU'.....	36.7	2187	855	1964	441	768	89.8
ALTRI.....	63.3	2321	820	2186	473	772	94.2
ISTRUZIONE DEL CAPOFAMIGLIA							
ANALFABETA O NESSUN TITOLO.....	11.2	1498	718	1322	356	634	88.3
LICENZA ELEMENTARE.....	44.9	2116	781	1920	459	709	90.7
LICENZA SCUOLA MEDIA INFERIORE.....	24.4	2393	814	2309	487	785	96.5
DIPLOMA SCUOLA MEDIA SUPERIORE.....	15.3	2746	953	2614	485	908	95.2
LAUREA.....	4.2	3548	1220	3104	523	1067	87.5
CLASSI DI ETA' DEL CAPOFAMIGLIA (ANNI)							
FINO A 30.....	7.7	2271	952	2220	384	931	97.8
31 - 40.....	17.8	2627	824	2484	474	779	94.5
41 - 50.....	19.7	2760	762	2585	571	713	93.7
51 - 65.....	29.4	2413	882	2229	503	814	92.4
OLTRE 65.....	25.5	1484	816	1290	342	709	86.9
OCCUPATI PER FAMIGLIA							
NESSUN OCCUPATO.....	32.9	1373	856	1256	324	783	91.5
1 OCCUPATO.....	33.7	2283	778	2167	478	738	94.9
2 OCCUPATI.....	27.0	2986	876	2749	550	806	92.1
3 E PIU'.....	6.5	3801	832	3404	697	745	89.6
PERCETTORI DI REDDITO PER FAMIGLIA							
1 PERCETTORE.....	45.3	1742	811	1648	378	767	94.6
2 PERCETTORI.....	40.3	2522	867	2324	492	799	92.2
3 E PIU'.....	13.7	3344	795	3020	659	718	90.3
MEZZO PREVALENTE DI SOSTENTAMENTO DEL CAPOFAMIGLIA							
REDDITO DA LAVORO.....	57.2	2730	835	2542	524	778	93.1
PENSIONE.....	39.3	1647	829	1506	377	758	91.5
ALTRO.....	3.6	1794	785	1668	380	729	93.0
TITOLO DI OCCUPAZIONE DELL' ABITAZIONE							
AFFITTO O SUBAFFITTO.....	26.0	2013	782	1869	426	726	92.8
PROPRIETA' O USUFRUTTO.....	68.3	2409	850	2235	483	788	92.8
ALTRO TITOLO.....	5.8	1806	825	1618	365	739	89.6

Tavola 7 segue — Valori medi del reddito e della spesa familiare mensile secondo varie modalità e la ripartizione territoriale - Anno 1987 (valori assoluti in migliaia di lire)

C — NORD

MODALITÀ	% famiglie	Reddito familiare	Reddito pro capite	Spesa familiare	Spesa alimentare	Spesa pro capite	% consumo su reddito
TOTALE.....	100.0	2293	874	2093	471	797	91.2
CON CAPOFAMIGLIA OCCUPATO							
TOTALE.....	55.9	2747	875	2528	536	805	92.0
SETTORE DI ATTIVITA' ECONOMICA							
AGRICOLTURA.....	3.4	2672	760	2392	577	680	89.5
INDUSTRIA.....	21.4	2672	819	2489	548	763	93.1
ALTRE ATTIVITA'.....	31.1	2808	931	2569	524	852	91.5
POSIZIONE							
INDIPENDENTI.....	17.0	3098	948	2777	577	850	89.6
DIPENDENTI.....	38.9	2595	841	2419	519	784	93.2
CON CAPOFAMIGLIA IN ALTRA CONDIZIONE							
TOTALE.....	44.1	1717	871	1541	389	782	89.7
CASALINGA.....	4.7	1652	1015	1402	341	862	84.9
RITIRATO DAL LAVORO.....	33.4	1736	869	1570	399	786	90.4
ALTRO.....	5.9	1663	796	1484	371	710	89.2
SESSO DEL CAPOFAMIGLIA							
MASCHIO.....	75.0	2549	846	2341	522	777	91.8
FEMMINA.....	25.0	1523	1043	1347	319	922	88.4
AMPIEZZA DELLA FAMIGLIA							
1 COMPONENTE.....	24.2	1327	1327	1127	250	1127	84.9
2 COMPONENTI.....	25.8	2025	1013	1800	417	900	88.9
3 COMPONENTI.....	23.5	2659	886	2463	535	821	92.6
4 COMPONENTI.....	19.3	3003	751	2852	630	713	95.0
5 COMPONENTI.....	5.1	3262	652	2998	738	600	91.9
6 COMPONENTI E PIU'.....	2.1	3712	582	3453	867	542	93.0
TIPO DI COMUNE							
CAPOLUOGO O DI 50.000 ABITANTI E PIU'.	37.2	2277	917	2038	472	820	89.5
ALTRI.....	62.8	2303	850	2125	471	784	92.3
ISTRUZIONE DEL CAPOFAMIGLIA							
ANALFABETA O NESSUN TITOLO.....	8.8	1492	738	1297	365	641	87.0
LICENZA ELEMENTARE.....	45.3	2068	802	1864	461	723	90.2
LICENZA SCUOLA MEDIA INFERIORE.....	25.5	2421	857	2249	499	796	92.9
DIPLOMA SCUOLA MEDIA SUPERIORE.....	16.2	2822	1028	2640	499	962	93.6
LAUREA.....	4.2	3591	1325	3151	529	1162	87.8
CLASSI DI ETA' DEL CAPOFAMIGLIA (ANNI)							
FINO A 30.....	7.4	2217	979	2100	381	928	94.7
31 - 40.....	17.0	2604	850	2501	496	816	96.0
41 - 50.....	19.4	2811	810	2585	584	745	92.0
51 - 65.....	31.4	2442	920	2202	507	830	90.2
OLTRE 65.....	24.9	1516	871	1291	350	742	85.2
OCCUPATI PER FAMIGLIA							
NESSUN OCCUPATO.....	33.4	1413	897	1246	333	792	88.2
1 OCCUPATO.....	34.9	2339	840	2172	491	780	92.8
2 OCCUPATI.....	25.9	3029	901	2807	569	835	92.7
3 E PIU'.....	5.8	3801	857	3299	714	744	86.8
PERCETTORI DI REDDITO PER FAMIGLIA							
1 PERCETTORE.....	47.0	1781	872	1644	385	804	92.3
2 PERCETTORI.....	39.7	2571	892	2351	514	816	91.5
3 E PIU'.....	12.6	3367	828	3007	671	740	89.3
MEZZO PREVALENTE DI SOSTENTAMENTO DEL CAPOFAMIGLIA							
REDDITO DA LAVORO.....	56.2	2739	873	2523	535	804	92.1
PENSIONE.....	40.2	1692	869	1530	388	786	90.5
ALTRO.....	3.6	2058	930	1657	401	749	80.5
TITOLO DI OCCUPAZIONE DELL' ABITAZIONE							
AFFITTO O SUBAFFITTO.....	31.3	2009	789	1853	447	728	92.3
PROPRIETA' O USUFRUTTO.....	64.0	2461	913	2234	488	828	90.7
ALTRO TITOLO.....	4.8	1909	864	1774	402	803	92.9

Tavola 7 segue — Valori medi del reddito e della spesa familiare mensile secondo varie modalità e la ripartizione territoriale - Anno 1987 (valori assoluti in migliaia di lire)

D — CENTRO

MODALITÀ	% famiglie	Reddito familiare	Reddito pro capite	Spesa familiare	Spesa alimentare	Spesa pro capite	% consumo su reddito
TOTALE.....	100.0	2234	796	2065	554	736	92.5
CON CAPOFAMIGLIA OCCUPATO							
TOTALE.....	64.0	2562	802	2395	617	750	93.5
SETTORE DI ATTIVITA' ECONOMICA							
AGRICOLTURA.....	3.7	2568	762	2430	661	721	94.6
INDUSTRIA.....	18.9	2490	761	2335	615	714	93.8
ALTRE ATTIVITA'.....	41.4	2594	826	2419	615	770	93.2
POSIZIONE							
INDIPENDENTI.....	18.3	2896	880	2652	655	805	91.6
DIPENDENTI.....	45.6	2428	770	2292	602	727	94.4
CON CAPOFAMIGLIA IN ALTRA CONDIZIONE							
TOTALE.....	36.0	1651	780	1481	441	699	89.7
CASALINGA.....	4.3	1476	836	1333	395	755	90.3
RITIRATO DAL LAVORO.....	27.6	1701	791	1514	452	704	89.0
ALTRO.....	4.1	1506	664	1413	416	623	93.8
SESSO DEL CAPOFAMIGLIA							
MASCHIO.....	81.6	2401	780	2233	595	726	93.0
FEMMINA.....	18.4	1492	934	1320	372	827	88.5
AMPIEZZA DELLA FAMIGLIA							
1 COMPONENTE.....	18.6	1323	1323	1148	283	1148	86.8
2 COMPONENTI.....	25.1	1864	932	1645	467	823	88.3
3 COMPONENTI.....	24.3	2462	821	2303	614	768	93.5
4 COMPONENTI.....	23.9	2803	701	2662	706	665	95.0
5 COMPONENTI.....	6.0	3091	618	3041	805	608	98.4
6 COMPONENTI E PIU'.....	2.1	3162	498	2896	859	456	91.6
TIPO DI COMUNE							
CAPOLUOGO O DI 50.000 ABITANTI E PIU'.....	49.1	2249	801	2048	588	729	91.1
ALTRI.....	50.9	2219	792	2082	521	743	93.8
ISTRUZIONE DEL CAPOFAMIGLIA							
ANALFABETA O NESSUN TITOLO.....	11.3	1443	702	1230	398	598	85.2
LICENZA ELEMENTARE.....	37.6	2037	733	1854	549	668	91.0
LICENZA SCUOLA MEDIA INFERIORE.....	27.2	2280	746	2167	609	709	95.0
DIPLOMA SCUOLA MEDIA SUPERIORE.....	18.5	2687	937	2558	561	892	95.2
LAUREA.....	5.4	3464	1118	3070	612	991	88.6
CLASSI DI ETA' DEL CAPOFAMIGLIA (ANNI)							
FINO A 30.....	7.4	2034	832	1897	466	776	93.3
31 - 40.....	19.6	2461	799	2399	588	778	97.5
41 - 50.....	21.3	2682	757	2524	661	712	94.1
51 - 65.....	29.1	2295	801	2075	589	724	90.4
OLTRE 65.....	22.5	1597	838	1383	406	726	86.6
OCCUPATI PER FAMIGLIA							
NESSUN OCCUPATO.....	27.3	1362	806	1224	375	725	89.9
1 OCCUPATO.....	40.6	2203	758	2057	564	708	93.4
2 OCCUPATI.....	27.9	2931	832	2727	681	774	93.1
3 E PIU'.....	4.1	3612	828	3244	778	743	89.8
PERCETTORI DI REDDITO PER FAMIGLIA							
1 PERCETTORE.....	50.1	1806	780	1681	469	726	93.1
2 PERCETTORI.....	39.0	2552	828	2359	620	766	92.4
3 E PIU'.....	10.4	3124	744	2833	727	675	90.7
MEZZO PREVALENTE DI SOSTENTAMENTO DEL CAPOFAMIGLIA							
REDDITO DA LAVORO.....	64.1	2555	800	2388	617	748	93.4
PENSIONE.....	33.1	1648	793	1465	438	705	88.9
ALTRO.....	2.8	1809	713	1794	471	707	99.1
TITOLO DI OCCUPAZIONE DELL' ABITAZIONE							
AFFITTO O SUBAFFITTO.....	27.9	1909	683	1778	551	636	93.1
PROPRIETA' O USUFRUTTO.....	67.0	2391	842	2201	561	775	92.0
ALTRO TITOLO.....	5.1	1941	810	1854	478	774	95.5

Tavola 7 segue — Valori medi del reddito e della spesa familiare mensile secondo varie modalità e la ripartizione territoriale - Anno 1987 (valori assoluti in migliaia di lire)

E — NORD-CENTRO

MODALITÀ	% famiglie	Reddito familiare	Reddito pro capite	Spesa familiare	Spesa alimentare	Spesa pro capite	% consumo su reddito
TOTALE	100.0	2276	850	2085	495	779	91.6
CON CAPOFAMIGLIA OCCUPATO							
TOTALE.....	58.2	2689	852	2486	562	787	92.4
SETTORE DI ATTIVITA' ECONOMICA							
AGRICOLTURA.....	3.5	2641	760	2404	603	692	91.0
INDUSTRIA.....	20.7	2624	804	2448	565	750	93.3
ALTRE ATTIVITA'.....	34.1	2734	893	2517	556	823	92.1
POSIZIONE							
INDIPENDENTI.....	17.4	3037	927	2739	600	836	90.2
DIPENDENTI.....	40.9	2541	818	2378	546	765	93.6
CON CAPOFAMIGLIA IN ALTRA CONDIZIONE							
TOTALE.....	41.8	1701	847	1526	402	760	89.7
CASALINGA.....	4.6	1605	964	1383	355	831	86.2
RITIRATO DAL LAVORO.....	31.7	1727	848	1556	412	764	90.1
ALTRO.....	5.4	1629	765	1468	381	690	90.2
SESSO DEL CAPOFAMIGLIA							
MASCHIO.....	76.9	2504	826	2308	544	761	92.2
FEMMINA.....	23.1	1516	1017	1341	331	899	88.4
AMPIEZZA DELLA FAMIGLIA							
1 COMPONENTE.....	22.6	1326	1326	1132	257	1132	85.4
2 COMPONENTI.....	25.6	1980	990	1757	431	878	88.7
3 COMPONENTI.....	23.7	2601	867	2416	558	805	92.9
4 COMPONENTI.....	20.6	2937	734	2789	655	697	95.0
5 COMPONENTI.....	5.4	3208	642	3012	759	602	93.9
6 COMPONENTI E PIU'.....	2.1	3554	558	3294	864	517	92.7
TIPO DI COMUNE							
CAPOLUOGO O DI 50.000 ABITANTI E PIU'.....	40.6	2267	873	2041	512	786	90.0
ALTRI.....	59.4	2283	835	2115	483	774	92.6
ISTRUZIONE DEL CAPOFAMIGLIA							
ANALFABETA O NESSUN TITOLO.....	9.5	1475	725	1274	376	627	86.4
LICENZA ELEMENTARE.....	43.1	2060	784	1862	483	708	90.4
LICENZA SCUOLA MEDIA INFERIORE.....	26.0	2379	822	2225	532	768	93.5
DIPLOMA SCUOLA MEDIA SUPERIORE.....	16.9	2780	999	2614	518	939	94.1
LAUREA.....	4.5	3547	1247	3124	557	1098	88.1
CLASSI DI ETA' DEL CAPOFAMIGLIA (ANNI)							
FINO A 30.....	7.4	2164	935	2041	405	882	94.3
31 - 40.....	17.7	2559	833	2469	525	804	96.5
41 - 50.....	19.9	2771	793	2566	607	734	92.6
51 - 65.....	30.7	2402	886	2168	529	800	90.3
OLTRE 65.....	24.2	1537	862	1316	365	738	85.6
OCCUPATI PER FAMIGLIA							
NESSUN OCCUPATO.....	31.6	1400	874	1241	344	774	88.6
1 OCCUPATO.....	36.6	2296	813	2135	514	756	93.0
2 OCCUPATI.....	26.5	2999	880	2783	603	816	92.8
3 E PIU'.....	5.3	3759	851	3287	728	744	87.4
PERCETTORI DI REDDITO PER FAMIGLIA							
1 PERCETTORE.....	47.9	1789	842	1655	410	779	92.5
2 PERCETTORI.....	39.5	2566	873	2353	544	801	91.7
3 E PIU'.....	12.0	3306	807	2964	685	723	89.6
MEZZO PREVALENTE DI SOSTENTAMENTO DEL CAPOFAMIGLIA							
REDDITO DA LAVORO.....	58.4	2682	850	2481	561	786	92.5
PENSIONE.....	38.2	1681	849	1514	401	765	90.1
ALTRO.....	3.4	1998	872	1690	418	738	84.6
TITOLO DI OCCUPAZIONE DELL' ABITAZIONE							
AFFITTO O SUBAFFITTO.....	30.3	1982	759	1833	475	702	92.5
PROPRIETA' O USUFRUTTO.....	64.8	2441	891	2224	510	812	91.1
ALTRO TITOLO.....	4.9	1919	847	1798	425	794	93.7

Tavola 7 segue — Valori medi del reddito e della spesa familiare mensile secondo varie modalità e la ripartizione territoriale - Anno 1987 (valori assoluti in migliaia di lire)

F — MEZZOGIORNO

MODALITÀ	% famiglie	Reddito familiare	Reddito pro capite	Spesa familiare	Spesa alimentare	Spesa pro capite	% consumo su reddito
TOTALE.....	100.0	1779	579	1626	486	529	91.4
CON CAPOFAMIGLIA OCCUPATO							
TOTALE.....	60.8	2096	578	1943	561	536	92.7
SETTORE DI ATTIVITA' ECONOMICA							
AGRICOLTURA.....	8.0	1680	480	1483	504	424	88.3
INDUSTRIA.....	14.9	2023	523	1918	571	496	94.8
ALTRE ATTIVITA'.....	38.0	2212	622	2050	568	577	92.7
POSIZIONE							
INDIPENDENTI.....	18.1	2234	610	2056	563	562	92.0
DEPENDENTI.....	42.7	2037	565	1895	560	525	93.0
CON CAPOFAMIGLIA IN ALTRA CONDIZIONE							
TOTALE.....	39.2	1287	579	1134	370	510	88.1
CASALINGA.....	4.7	1172	603	1135	330	584	96.9
RITIRATO DAL LAVORO.....	24.7	1337	612	1161	380	532	86.9
ALTRO.....	9.7	1217	495	1065	363	433	87.5
SESSO DEL CAPOFAMIGLIA							
MASCCHIO.....	81.7	1916	564	1755	526	516	91.6
FEMMINA.....	18.3	1166	716	1052	306	646	90.2
AMPIEZZA DELLA FAMIGLIA							
1 COMPONENTE.....	18.3	988	988	836	228	836	84.5
2 COMPONENTI.....	21.2	1442	721	1243	378	622	86.2
3 COMPONENTI.....	19.3	1864	621	1715	507	572	92.0
4 COMPONENTI.....	25.0	2212	553	2067	605	517	93.5
5 COMPONENTI.....	11.2	2298	460	2206	669	441	96.0
6 COMPONENTI E PIU'.....	5.1	2440	374	2291	798	351	93.9
TIPO DI COMUNE							
CAPOLUOGO O DI 50.000 ABITANTI E PIU'.....	32.8	1869	579	1719	495	532	92.0
ALTRI.....	67.2	1735	579	1581	481	527	91.1
ISTRUZIONE DEL CAPOFAMIGLIA							
ANALFABETA O NESSUN TITOLO.....	21.1	1162	515	999	360	443	85.9
LICENZA ELEMENTARE.....	36.6	1676	511	1527	499	465	91.1
LICENZA SCUOLA MEDIA INFERIORE.....	22.9	1965	571	1846	539	536	93.9
DIPLOMA SCUOLA MEDIA SUPERIORE.....	14.6	2230	714	2068	527	662	92.7
LAUREA.....	4.8	3019	936	2756	563	854	91.3
CLASSI DI ETA' DEL CAPOFAMIGLIA (ANNI)							
FINO A 30.....	9.8	1631	589	1550	438	559	95.0
31 - 40.....	21.0	2054	559	1952	556	531	95.0
41 - 50.....	18.9	2155	537	2034	597	507	94.4
51 - 65.....	28.0	1849	597	1646	508	532	89.0
OLTRE 65.....	22.4	1180	647	984	320	540	83.4
OCCUPATI PER FAMIGLIA							
NESSUN OCCUPATO.....	32.2	1129	579	985	333	505	87.3
1 OCCUPATO.....	47.1	1844	542	1751	521	515	94.9
2 OCCUPATI.....	17.9	2592	662	2326	629	594	89.7
3 E PIU'.....	2.8	2966	574	2429	741	470	81.9
PERCETTORI DI REDDITO PER FAMIGLIA							
1 PERCETTORE.....	61.3	1541	544	1453	446	512	94.3
2 PERCETTORI.....	31.1	2095	639	1862	533	568	88.9
3 E PIU'.....	6.5	2600	577	2212	669	491	85.1
MEZZO PREVALENTE DI SOSTENTAMENTO DEL CAPOFAMIGLIA							
REDDITO DA LAVORO.....	61.9	2083	575	1934	559	534	92.8
PENSIONE.....	33.7	1272	604	1102	363	523	86.6
ALTRO.....	4.4	1391	498	1322	395	474	95.1
TITOLO DI OCCUPAZIONE DELL' ABITAZIONE							
AFFITTO O SUBAFFITTO.....	29.1	1625	496	1517	496	463	93.3
PROPRIETA' O USUFRUTTO.....	65.5	1854	614	1678	484	556	90.5
ALTRO TITOLO.....	5.4	1698	633	1586	449	591	93.4

Tavola 8 — Valori medi del reddito e della spesa familiare mensile secondo varie modalità e l'ampiezza della famiglia - Anno 1987 (valori assoluti in migliaia di lire)

A — 1 COMPONENTE

MODALITÀ	% famiglie	Reddito familiare	Reddito pro capite	Spesa familiare	Spesa alimentare	Spesa pro capite	% consumo su reddito
TOTALE.....	100.0	1229	1229	1047	249	1047	85.2
CON CAPOFAMIGLIA OCCUPATO							
TOTALE.....	28.5	1790	1790	1554	273	1554	86.8
SETTORE DI ATTIVITÀ ECONOMICA							
AGRICOLTURA.....	1.9	1282	1282	1192	305	1192	93.0
INDUSTRIA.....	6.4	1783	1783	1673	271	1673	93.8
ALTRE ATTIVITÀ.....	20.2	1839	1839	1550	270	1550	84.3
POSIZIONE							
INDIPENDENTI.....	7.4	1987	1987	1729	295	1729	87.0
DIPENDENTI.....	21.0	1720	1720	1492	264	1492	86.8
CON CAPOFAMIGLIA IN ALTRA CONDIZIONE							
TOTALE.....	71.5	1006	1006	845	240	845	84.0
CASALINGA.....	12.7	1064	1064	870	249	870	81.8
RITIRATO DAL LAVORO.....	45.9	1006	1006	868	242	868	86.3
ALTRO.....	12.9	947	947	736	222	736	77.7
SESSO DEL CAPOFAMIGLIA							
MASCHIO.....	32.0	1482	1482	1255	247	1255	84.6
FEMMINA.....	68.0	1110	1110	949	250	949	85.5
RIPARTIZIONI							
NORD-OVEST.....	35.0	1408	1408	1168	257	1168	83.0
NORD-EST.....	19.3	1182	1182	1053	236	1053	89.1
NORD.....	54.3	1327	1327	1127	250	1127	84.9
CENTRO.....	16.8	1323	1323	1148	283	1148	86.8
NORD-CENTRO.....	71.1	1326	1326	1132	257	1132	85.4
MEZZOGIORNO.....	28.9	988	988	836	228	836	84.5
TIPO DI COMUNE							
CAPOLUOGO O DI 50.000 ABITANTI E PIU'.	39.8	1277	1277	1094	251	1094	85.7
ALTRI.....	60.2	1197	1197	1015	248	1015	84.8
ISTRUZIONE DEL CAPOFAMIGLIA							
ANALFABETA O NESSUN TITOLO.....	25.2	806	806	656	219	656	81.4
LICENZA ELEMENTARE.....	41.6	1075	1075	885	248	885	82.4
LICENZA SCUOLA MEDIA INFERIORE.....	15.7	1533	1533	1404	274	1404	91.6
DIPLOMA SCUOLA MEDIA SUPERIORE.....	13.8	1811	1811	1589	274	1589	87.7
LAUREA.....	3.7	2385	2385	1988	254	1988	83.4
CLASSI DI ETÀ DEL CAPOFAMIGLIA (ANNI)							
FINO A 30.....	8.2	1570	1570	1460	258	1460	93.0
31 - 40.....	8.7	1944	1944	1703	267	1703	87.6
41 - 50.....	7.9	1628	1628	1379	253	1379	84.7
51 - 65.....	25.3	1266	1266	1045	269	1045	82.5
OLTRE 65.....	49.9	965	965	812	233	812	84.1
OCCUPATI PER FAMIGLIA							
NESSUN OCCUPATO.....	71.5	1006	1006	845	240	845	84.0
1 OCCUPATO.....	28.5	1790	1790	1554	273	1554	86.8
PERCETTORI DI REDDITO PER FAMIGLIA							
1 PERCETTORE.....	97.7	1224	1224	1046	250	1046	85.5
MEZZO PREVALENTE DI SOSTENTAMENTO DEL CAPOFAMIGLIA							
REDDITO DA LAVORO.....	28.7	1763	1763	1536	272	1536	87.2
PENSIONE.....	65.9	974	974	829	241	829	85.1
ALTRO.....	5.4	1497	1497	1090	230	1090	72.9
TITOLO DI OCCUPAZIONE DELL' ABITAZIONE							
AFFITTO O SUBAFFITTO.....	31.1	1114	1114	1001	238	1001	89.8
PROPRIETÀ O USUFRUTTO.....	60.0	1289	1289	1067	255	1067	82.7
ALTRO TITOLO.....	8.9	1221	1221	1071	248	1071	87.7

Tavola 8 segue — Valori medi del reddito e della spesa familiare mensile secondo varie modalità e l'ampiezza della famiglia - Anno 1987 (valori assoluti in migliaia di lire)

B — 2 COMPONENTI

MODALITÀ	% famiglie	Reddito familiare	Reddito pro capite	Spesa familiare	Spesa alimentare	Spesa pro capite	% consumo su reddito
TOTALE.....	100.0	1822	911	1606	415	803	88.1
CON CAPOFAMIGLIA OCCUPATO							
TOTALE.....	38.1	2213	1107	1950	440	975	88.1
SETTORE DI ATTIVITA' ECONOMICA							
AGRICOLTURA.....	3.7	1656	828	1329	403	665	80.2
INDUSTRIA.....	11.2	2103	1051	1894	425	947	90.1
ALTRE ATTIVITA'.....	23.1	2357	1178	2077	453	1038	88.1
POSIZIONE							
INDIPENDENTI.....	11.0	2404	1202	2018	453	1009	84.0
DIPENDENTI.....	27.1	2136	1068	1922	435	961	90.0
CON CAPOFAMIGLIA IN ALTRA CONDIZIONE							
TOTALE.....	61.9	1582	791	1395	400	697	88.2
CASALINGA.....	4.1	1659	829	1536	389	768	92.6
RITIRATO DAL LAVORO.....	50.8	1591	795	1399	404	699	87.9
ALTRO.....	7.1	1472	736	1284	375	642	87.3
SESSO DEL CAPOFAMIGLIA							
MASCCHIO.....	82.2	1822	911	1595	417	798	87.5
FEMMINA.....	17.8	1821	910	1655	409	828	90.9
RIPARTIZIONI							
NORD-OVEST.....	31.3	2057	1028	1810	428	905	88.0
NORD-EST.....	19.4	1974	987	1785	399	892	90.4
NORD.....	50.8	2025	1013	1800	417	900	88.9
CENTRO.....	19.9	1864	932	1645	467	823	88.3
NORD-CENTRO.....	70.6	1980	990	1757	431	878	88.7
MEZZOGIORNO.....	29.4	1442	721	1243	378	622	86.2
TIPO DI COMUNE							
CAPOLUOGO O DI 50.000 ABITANTI E PIU'.	37.5	1953	976	1710	438	855	87.6
ALTRI.....	62.5	1744	872	1544	402	772	88.5
ISTRUZIONE DEL CAPOFAMIGLIA							
ANALFABETA O NESSUN TITOLO.....	18.2	1262	631	1072	361	536	84.9
LICENZA ELEMENTARE.....	44.6	1644	822	1446	415	723	88.0
LICENZA SCUOLA MEDIA INFERIORE.....	20.1	2056	1028	1865	438	933	90.7
DIPLOMA SCUOLA MEDIA SUPERIORE.....	13.0	2465	1232	2203	437	1102	89.4
LAUREA.....	4.0	3085	1543	2570	476	1285	83.3
CLASSI DI ETA' DEL CAPOFAMIGLIA (ANNI)							
FINO A 30.....	9.2	2180	1090	1974	382	987	90.6
31 - 40.....	9.7	2255	1127	2122	438	1061	94.1
41 - 50.....	8.1	2066	1033	1789	443	894	86.6
51 - 65.....	34.0	1863	931	1652	437	826	88.7
OLTRE 65.....	39.0	1543	772	1312	392	656	85.0
OCCUPATI PER FAMIGLIA							
NESSUN OCCUPATO.....	52.5	1516	758	1341	397	671	88.5
1 OCCUPATO.....	31.9	1942	971	1722	434	861	88.7
2 OCCUPATI.....	15.6	2609	1304	2260	438	1130	86.6
PERCETTORI DI REDDITO PER FAMIGLIA							
1 PERCETTORE.....	38.1	1678	839	1556	417	778	92.7
2 PERCETTORI.....	61.5	1912	956	1637	414	818	85.6
MEZZO PREVALENTE DI SOSTENTAMENTO DEL CAPOFAMIGLIA							
REDDITO DA LAVORO.....	38.3	2208	1104	1948	440	974	88.2
PENSIONE.....	57.7	1574	787	1391	400	696	88.4
ALTRO.....	4.0	1704	852	1427	390	714	83.8
TITOLO DI OCCUPAZIONE DELL' ABITAZIONE							
AFFITTO O SUBAFFITTO.....	27.4	1708	854	1537	417	768	90.0
PROPRIETA' O USUFRUTTO.....	68.9	1872	936	1630	414	815	87.0
ALTRO TITOLO.....	3.6	1729	865	1676	419	838	96.9

Tavola 8 segue — Valori medi del reddito e della spesa familiare mensile secondo varie modalità e l'ampiezza della famiglia - Anno 1987 (valori assoluti in migliaia di lire)

C — 3 COMPONENTI

MODALITÀ	% famiglie	Reddito familiare	Reddito pro capite	Spesa familiare	Spesa alimentare	Spesa pro capite	% consumo su reddito
TOTALE.....	100.0	2388	796	2213	544	738	92.7
CON CAPOFAMIGLIA OCCUPATO							
TOTALE.....	72.5	2474	825	2296	547	765	92.8
SETTORE DI ATTIVITA' ECONOMICA							
AGRICOLTURA.....	5.5	2014	671	1810	525	603	89.9
INDUSTRIA.....	24.1	2400	800	2200	535	733	91.7
ALTRE ATTIVITA'.....	42.9	2574	858	2413	557	804	93.7
POSIZIONE							
INDIPENDENTI.....	20.8	2690	897	2449	560	816	91.0
DIPENDENTI.....	51.8	2387	796	2235	542	745	93.6
CON CAPOFAMIGLIA IN ALTRA CONDIZIONE							
TOTALE.....	27.5	2162	721	1993	534	664	92.2
CASALINGA.....	2.8	2270	757	2173	545	724	95.8
RITIRATO DAL LAVORO.....	20.0	2225	742	2035	549	678	91.5
ALTRO.....	4.7	1829	610	1705	464	568	93.2
SESSO DEL CAPOFAMIGLIA							
MASCHIO.....	91.8	2399	800	2218	545	739	92.5
FEMMINA.....	8.2	2268	756	2156	528	719	95.1
RIPARTIZIONI							
NORD-OVEST.....	30.5	2706	902	2510	554	837	92.7
NORD-EST.....	19.7	2586	862	2390	507	797	92.4
NORD.....	50.2	2659	886	2463	535	821	92.6
CENTRO.....	20.8	2462	821	2303	614	768	93.5
NORD-CENTRO.....	71.1	2601	867	2416	558	805	92.9
MEZZOGIORNO.....	28.9	1864	621	1715	507	572	92.0
TIPO DI COMUNE							
CAPOLUOGO O DI 50.000 ABITANTI E PIU'.	38.0	2457	819	2247	570	749	91.5
ALTRI.....	62.0	2346	782	2192	527	731	93.5
ISTRUZIONE DEL CAPOFAMIGLIA							
ANALFABETA O NESSUN TITOLO.....	7.7	1840	613	1686	507	562	91.7
LICENZA ELEMENTARE.....	36.1	2241	747	2055	540	685	91.7
LICENZA SCUOLA MEDIA INFERIORE.....	31.8	2311	770	2138	545	713	92.5
DIPLOMA SCUOLA MEDIA SUPERIORE.....	19.8	2740	913	2619	549	873	95.6
LAUREA.....	4.6	3464	1155	3101	602	1034	89.5
CLASSI DI ETÀ DEL CAPOFAMIGLIA (ANNI)							
FINO A 30.....	13.1	1995	665	1948	486	649	97.6
31 - 40.....	24.9	2471	824	2370	529	790	95.9
41 - 50.....	18.6	2602	867	2400	573	800	92.2
51 - 65.....	33.0	2443	814	2210	568	737	90.5
OLTRE 65.....	10.4	2123	708	1846	523	615	86.9
OCCUPATI PER FAMIGLIA							
NESSUN OCCUPATO.....	11.5	1733	578	1642	499	547	94.8
1 OCCUPATO.....	49.0	2163	721	2011	535	670	93.0
2 OCCUPATI.....	36.1	2817	939	2618	565	873	93.0
3 E PIU'.....	3.3	3335	1112	2782	595	927	83.4
PERCETTORI DI REDDITO PER FAMIGLIA							
1 PERCETTORE.....	38.9	1993	664	1887	520	629	94.7
2 PERCETTORI.....	45.6	2622	874	2444	556	815	93.2
3 E PIU'.....	15.1	2725	908	2384	571	795	87.5
MEZZO PREVALENTE DI SOSTENTAMENTO DEL CAPOFAMIGLIA							
REDDITO DA LAVORO.....	73.1	2463	821	2289	545	763	92.9
PENSIONE.....	23.6	2225	742	2039	545	680	91.6
ALTRO.....	3.3	1884	628	1776	500	592	94.3
TITOLO DI OCCUPAZIONE DELL' ABITAZIONE							
AFFITTO O SUBAFFITTO.....	31.2	2094	698	1960	521	653	93.6
PROPRIETA' O USUFRUTTO.....	64.0	2539	846	2336	554	779	92.0
ALTRO TITOLO.....	4.8	2286	762	2223	544	741	97.2

Tavola 8 segue — Valori medi del reddito e della spesa familiare mensile secondo varie modalità e l'ampiezza della famiglia - Anno 1987 (valori assoluti in migliaia di lire)

D — 4 COMPONENTI

MODALITÀ	% famiglie	Reddito familiare	Reddito pro capite	Spesa familiare	Spesa alimentare	Spesa pro capite	% consumo su reddito
TOTALE	100.0	2663	666	2516	636	629	94.5
CON CAPOFAMIGLIA OCCUPATO							
TOTALE	86.6	2693	673	2536	637	634	94.2
SETTORE DI ATTIVITA' ECONOMICA							
AGRICOLTURA.....	6.4	2379	595	2179	590	545	91.6
INDUSTRIA.....	28.9	2668	667	2548	639	637	95.5
ALTRE ATTIVITA'.....	51.3	2747	687	2575	641	644	93.7
POSIZIONE							
INDIPENDENTI.....	26.4	3014	753	2806	653	701	93.1
DIPENDENTI.....	60.2	2552	638	2418	630	605	94.8
CON CAPOFAMIGLIA IN ALTRA CONDIZIONE							
TOTALE	13.4	2468	617	2384	632	596	96.6
CASALINGA.....	1.1	2193	548	2207	539	552	100.6
RITIRATO DAL LAVORO.....	8.7	2697	674	2580	672	645	95.7
ALTRO.....	3.7	2005	501	1969	562	492	98.2
SESSO DEL CAPOFAMIGLIA							
MASCHIO	97.1	2669	667	2521	637	630	94.4
FEMMINA	2.9	2442	611	2349	620	587	96.2
RIPARTIZIONI							
NORD-OVEST	24.5	3031	758	2848	646	712	93.9
NORD-EST	17.1	2963	741	2857	606	714	96.4
NORD	41.6	3003	751	2852	630	713	95.0
CENTRO	20.6	2803	701	2662	706	665	95.0
NORD-CENTRO	62.2	2937	734	2789	655	697	95.0
MEZZOGIORNO	37.8	2212	553	2067	605	517	93.5
TIPO DI COMUNE							
CAPOLUOGO O DI 50.000 ABITANTI E PIU'	37.9	2666	666	2472	663	618	92.7
ALTRI	62.1	2661	665	2543	620	636	95.6
ISTRUZIONE DEL CAPOFAMIGLIA							
ANALFABETA O NESSUN TITOLO	4.2	2275	569	1993	621	498	87.6
LICENZA ELEMENTARE	36.8	2486	622	2310	627	577	92.9
LICENZA SCUOLA MEDIA INFERIORE	32.3	2511	628	2421	636	605	96.4
DIPLOMA SCUOLA MEDIA SUPERIORE	20.3	2967	742	2862	645	716	96.4
LAUREA	6.4	3730	932	3424	671	856	91.8
CLASSI DI ETA' DEL CAPOFAMIGLIA (ANNI)							
FINO A 30	5.2	1918	479	1853	519	463	96.6
31 - 40.....	32.0	2456	614	2392	610	598	97.4
41 - 50.....	33.6	2787	697	2635	657	659	94.6
51 - 65.....	25.7	2884	721	2657	662	664	92.1
OLTRE 65	3.6	2834	709	2447	653	612	86.3
OCCUPATI PER FAMIGLIA							
NESSUN OCCUPATO	4.7	1927	482	1913	586	478	99.3
1 OCCUPATO	48.8	2287	572	2230	613	558	97.5
2 OCCUPATI	38.9	3034	759	2815	661	704	92.8
3 E PIU'	7.6	3626	906	3191	684	798	88.0
PERCETTORI DI REDDITO PER FAMIGLIA							
1 PERCETTORE	45.2	2201	550	2164	605	541	98.3
2 PERCETTORI	39.1	2947	737	2749	661	687	93.3
3 E PIU'	15.5	3302	826	2962	671	741	89.7
MEZZO PREVALENTE DI SOSTENTAMENTO DEL CAPOFAMIGLIA							
REDDITO DA LAVORO	87.3	2684	671	2529	636	632	94.2
PENSIONE	10.2	2638	660	2527	653	632	95.8
ALTRO	2.5	2016	504	2018	560	505	100.1
TITOLO DI OCCUPAZIONE DELL' ABITAZIONE							
AFFITTO O SUBAFFITTO	29.9	2291	573	2145	626	536	93.6
PROPRIETA' O USUFRUTTO	66.2	2843	711	2697	643	674	94.9
ALTRO TITOLO	3.9	2446	612	2277	601	569	93.1

Tavola 8 segue — Valori medi del reddito e della spesa familiare mensile secondo varie modalità e l'ampiezza della famiglia - Anno 1987 (valori assoluti in migliaia di lire)

E — 5 COMPONENTI

MODALITÀ	% famiglie	Reddito familiare	Reddito pro capite	Spesa familiare	Spesa alimentare	Spesa pro capite	% consumo su reddito
TOTALE.....	100.0	2744	549	2601	713	520	94.8
CON CAPOFAMIGLIA OCCUPATO							
TOTALE.....	84.6	2771	554	2634	719	527	95.1
SETTORE DI ATTIVITA' ECONOMICA							
AGRICOLTURA.....	9.1	2712	542	2488	731	498	91.7
INDUSTRIA.....	28.8	2760	552	2652	707	530	96.1
ALTRE ATTIVITA'.....	46.6	2789	558	2651	725	530	95.1
POSIZIONE							
INDIPENDENTI.....	28.7	3025	605	2745	750	549	90.8
DIPENDENTI.....	55.8	2640	528	2577	704	515	97.6
CON CAPOFAMIGLIA IN ALTRA CONDIZIONE							
TOTALE.....	15.4	2600	520	2423	680	485	93.2
CASALINGA.....	.9	2857	571	2374	658	475	83.1
RITIRATO DAL LAVORO.....	9.3	2874	575	2684	722	537	93.4
ALTRO.....	5.2	2058	412	1963	608	393	95.4
SESSO DEL CAPOFAMIGLIA							
MASCCHIO.....	96.9	2748	550	2611	715	522	95.0
FEMMINA.....	3.1	2632	526	2296	672	459	87.2
RIPARTIZIONI							
NORD-OVEST.....	17.4	3329	666	3071	770	614	92.2
NORD-EST.....	15.9	3189	638	2918	703	584	91.5
NORD.....	33.4	3262	652	2998	738	600	91.9
CENTRO.....	15.7	3091	618	3041	805	608	98.4
NORD-CENTRO.....	49.1	3208	642	3012	759	602	93.9
MEZZOGIORNO.....	50.9	2298	460	2206	669	441	96.0
TIPO DI COMUNE							
CAPOLUOGO O DI 50.000 ABITANTI E PIU'.	35.4	2725	545	2609	732	522	95.7
ALTRI.....	64.6	2755	551	2597	703	519	94.3
ISTRUZIONE DEL CAPOFAMIGLIA							
ANALFABETA O NESSUN TITOLO.....	7.3	2326	465	2083	629	417	89.6
LICENZA ELEMENTARE.....	47.3	2649	530	2507	711	501	94.6
LICENZA SCUOLA MEDIA INFERIORE.....	27.8	2664	533	2530	719	506	95.0
DIPLOMA SCUOLA MEDIA SUPERIORE.....	13.2	3054	611	2968	733	594	97.2
LAUREA.....	4.3	4050	810	3839	784	768	94.8
CLASSI DI ETA' DEL CAPOFAMIGLIA (ANNI)							
FINO A 30.....	1.9	1854	371	2059	598	412	111.0
31 - 40.....	21.9	2294	459	2275	643	455	99.2
41 - 50.....	42.0	2746	549	2652	718	530	96.6
51 - 65.....	30.0	3079	616	2797	771	559	90.8
OLTRE 65.....	4.3	3077	615	2644	677	529	85.9
OCCUPATI PER FAMIGLIA							
NESSUN OCCUPATO.....	4.0	1754	351	1733	597	347	98.8
1 OCCUPATO.....	47.1	2297	459	2325	684	465	101.2
2 OCCUPATI.....	31.4	3074	615	2852	740	570	92.8
3 E PIU'.....	17.5	3582	716	3093	772	619	86.4
PERCETTORI DI REDDITO PER FAMIGLIA							
1 PERCETTORE.....	40.9	2204	441	2242	678	448	101.7
2 PERCETTORI.....	30.4	2893	579	2719	723	544	94.0
3 E PIU'.....	28.6	3370	674	3000	754	600	89.0
MEZZO PREVALENTE DI SOSTENTAMENTO DEL CAPOFAMIGLIA							
REDDITO DA LAVORO.....	85.8	2751	550	2617	717	523	95.1
PENSIONE.....	11.1	2860	572	2622	712	524	91.7
ALTRO.....	3.1	2134	427	2091	611	418	98.0
TITOLO DI OCCUPAZIONE DELL' ABITAZIONE							
AFFITTO O SUBAFFITTO.....	29.6	2333	467	2257	698	451	96.7
PROPRIETA' O USUFRUTTO.....	67.0	2927	585	2755	720	551	94.1
ALTRO TITOLO.....	3.4	2722	544	2580	724	516	94.8

Tavola 8 segue — Valori medi del reddito e della spesa familiare mensile secondo varie modalità e l'ampiezza della famiglia - Anno 1987 (valori assoluti in migliaia di lire)

F — 6 COMPONENTI E PIÙ

MODALITÀ	% famiglie	Reddito familiare	Reddito pro capite	Spesa familiare	Spesa alimentare	Spesa pro capite	% consumo su reddito
TOTALE.....	100.0	2941	456	2742	828	425	93.2
CON CAPOFAMIGLIA OCCUPATO							
TOTALE.....	79.1	2948	456	2764	835	427	93.8
SETTORE DI ATTIVITA' ECONOMICA							
AGRICOLTURA.....	12.4	2553	387	2384	768	361	93.4
INDUSTRIA.....	25.8	2882	447	2679	818	415	93.0
ALTRE ATTIVITA'.....	40.9	3110	483	2933	866	455	94.3
POSIZIONE							
INDIPENDENTI.....	27.4	3305	510	3093	850	478	93.6
DIPENDENTI.....	51.7	2759	427	2590	827	401	93.9
CON CAPOFAMIGLIA IN ALTRA CONDIZIONE							
TOTALE.....	20.9	2916	456	2660	801	415	91.2
CASALINGA.....	1.9	2906	449	2778	859	430	95.6
RITIRATO DAL LAVORO.....	12.6	3286	520	2829	834	447	86.1
ALTRO.....	6.4	2183	334	2286	717	350	104.7
SESSO DEL CAPOFAMIGLIA							
MASCHIO.....	96.1	2935	455	2736	828	424	93.2
FEMMINA.....	3.9	3100	485	2893	831	452	93.3
RIPARTIZIONI							
NORD-OVEST.....	15.6	3616	568	3350	929	526	92.6
NORD-EST.....	16.5	3802	596	3551	807	557	93.4
NORD.....	32.1	3712	582	3453	867	542	93.0
CENTRO.....	12.9	3162	498	2896	859	456	91.6
NORD-CENTRO.....	45.0	3554	558	3294	864	517	92.7
MEZZOGIORNO.....	55.0	2440	374	2291	798	351	93.9
TIPO DI COMUNE							
CAPOLUOGO O DI 50.000 ABITANTI E PIU'.	35.9	2886	441	2602	846	398	90.2
ALTRI.....	64.1	2973	464	2821	817	440	94.9
ISTRUZIONE DEL CAPOFAMIGLIA							
ANALFABETA O NESSUN TITOLO.....	15.3	2480	375	2202	803	333	88.8
LICENZA ELEMENTARE.....	56.5	2915	450	2746	812	424	94.2
LICENZA SCUOLA MEDIA INFERIORE.....	17.5	2681	420	2527	819	396	94.3
DIPLOMA SCUOLA MEDIA SUPERIORE.....	7.1	3708	596	3301	863	531	89.0
LAUREA.....	3.6	5083	805	4931	966	781	97.0
CLASSI DI ETA' DEL CAPOFAMIGLIA (ANNI)							
FINO A 30.....	1.3	3918	598	2929	856	447	74.7
31 - 40.....	13.8	2449	395	2485	737	401	101.5
41 - 50.....	43.0	2819	432	2614	821	401	92.7
51 - 65.....	35.1	3121	479	2975	872	457	95.3
OLTRE 65.....	6.8	3596	580	2842	823	458	79.0
OCCUPATI PER FAMIGLIA							
NESSUN OCCUPATO.....	5.2	1921	298	1885	737	292	98.1
1 OCCUPATO.....	39.0	2467	387	2398	753	376	97.2
2 OCCUPATI.....	30.5	3029	469	2908	887	451	96.0
3 E PIU'.....	25.3	3777	574	3249	890	494	86.0
PERCETTORI DI REDDITO PER FAMIGLIA							
1 PERCETTORE.....	31.1	2281	360	2163	727	342	94.8
2 PERCETTORI.....	28.1	2811	432	2788	859	428	99.2
3 E PIU'.....	40.7	3542	544	3159	884	485	89.2
MEZZO PREVALENTE DI SOSTENTAMENTO DEL CAPOFAMIGLIA							
REDDITO DA LAVORO.....	78.9	2948	456	2763	836	428	93.7
PENSIONE.....	17.9	3069	480	2721	817	426	88.7
ALTRO.....	3.3	2078	314	2350	682	355	113.1
TITOLO DI OCCUPAZIONE DELL' ABITAZIONE							
AFFITTO O SUBAFFITTO.....	33.2	2448	374	2327	804	355	95.0
PROPRIETA' O USUFRUTTO.....	63.6	3229	504	2987	845	466	92.5
ALTRO TITOLO.....	3.2	2339	364	2192	730	341	93.7

Tavola 9 — Valori medi del reddito e della spesa familiare mensile secondo la condizione professionale del capo famiglia e il tipo di famiglia - Anno 1987 (*) (valori assoluti in migliaia di lire)

MODALITÀ	% famiglie	Reddito familiare	Reddito procapite	Spesa familiare	Spesa alimentare	Spesa procapite	% consumo su reddito
TOTALE							
TOTALE.....	100.0	2110	751	1932	492	687	91.5
TIPOLOGIE DI FAMIGLIE							
1 COMP. CON CAPOFAM. MINORE DI 65 ANNI....	10.0	1522	1522	1305	264	1305	85.7
1 COMP. CON CAPOFAM. DI 65 ANNI E PIU'....	11.2	966	966	815	235	815	84.4
2 COMP. CON CAPOFAM. MINORE DI 65 ANNI....	13.8	2018	1009	1815	429	907	89.9
2 COMP. CON CAPOFAM. DI 65 ANNI E PIU'....	10.3	1559	779	1325	397	662	85.0
3 COMP. 2 ADULTI E UN BAMBINO.....	5.4	2211	737	2090	504	697	94.6
3 COMP. 2 ADULTI E UNO SCOLARO.....	4.1	2548	849	2476	551	825	97.2
3 COMP. 3 ADULTI.....	12.6	2424	808	2192	559	731	90.4
4 COMP. 2 ADULTI E DUE BAMBINI.....	2.2	2356	589	2249	584	562	95.4
4 COMP. 2 ADULTI, UN BAMBINO E UNO SCOLARO	2.9	2360	590	2327	581	582	98.6
4 COMP. 2 ADULTI E DUE SCOLARI.....	3.7	2468	617	2325	628	581	94.2
4 COMP. 4 ADULTI.....	9.1	2935	734	2727	665	682	92.9
5 COMP. 2 ADULTI E TRE SCOLARI.....	.4	2250	450	2273	688	455	101.1
5 COMPONENTI 5 ADULTI.....	2.7	3147	629	2915	754	583	92.6
6 COMPONENTI E PIU'.....	3.1	2941	456	2742	828	425	93.2
CON CAPOFAMIGLIA OCCUPATO							
TOTALE.....	59.1	2485	749	2299	561	693	92.5
TIPOLOGIE DI FAMIGLIE							
1 COMP. CON CAPOFAM. MINORE DI 65 ANNI..	5.8	1794	1794	1559	273	1559	86.9
1 COMP. CON CAPOFAM. DI 65 ANNI E PIU'..	.2	1639	1639	1396	269	1396	85.2
2 COMP. CON CAPOFAM. MINORE DI 65 ANNI..	8.8	2206	1103	1950	437	975	88.4
2 COMP. CON CAPOFAM. DI 65 ANNI E PIU'..	.4	2362	1181	1937	504	968	82.0
3 COMP. 2 ADULTI E UN BAMBINO.....	5.2	2247	749	2118	510	706	94.3
3 COMP. 2 ADULTI E UNO SCOLARO.....	3.8	2608	869	2535	557	845	97.2
3 COMP. 3 ADULTI.....	7.0	2585	862	2313	571	771	89.5
4 COMP. 2 ADULTI E DUE BAMBINI.....	2.1	2406	601	2291	592	573	95.2
4 COMP. 2 ADULTI, UN BAMBINO E UNO SCOLARO.....	2.8	2404	601	2356	585	589	98.0
4 COMP. 2 ADULTI E DUE SCOLARI.....	3.5	2501	625	2348	631	587	93.9
4 COMP. 4 ADULTI.....	6.9	3021	755	2790	670	697	92.3
5 COMP. 2 ADULTI E TRE SCOLARI.....	.4	2289	458	2320	695	464	101.4
5 COMPONENTI 5 ADULTI.....	2.0	3217	643	2987	769	597	92.8
6 COMPONENTI E PIU'.....	2.4	2948	456	2764	835	427	93.8
POSIZIONE INDIPENDENTI							
TOTALE.....	17.6	2761	810	2504	588	735	90.7
TIPOLOGIE DI FAMIGLIE							
1 COMP. CON CAPOFAM. MINORE DI 65 ANNI..	1.5	2016	2016	1759	298	1759	87.3
1 COMP. CON CAPOFAM. DI 65 ANNI E PIU'..	.1	1643	1643	1360	263	1360	82.8
2 COMP. CON CAPOFAM. MINORE DI 65 ANNI..	2.4	2377	1189	1999	444	999	84.1
2 COMP. CON CAPOFAM. DI 65 ANNI E PIU'..	.3	2631	1316	2186	529	1093	83.1
3 COMP. 2 ADULTI E UN BAMBINO.....	1.3	2465	822	2345	523	782	95.2
3 COMP. 2 ADULTI E UNO SCOLARO.....	.9	2816	939	2758	560	919	97.9
3 COMP. 3 ADULTI.....	2.4	2768	923	2395	578	798	86.5
4 COMP. 2 ADULTI E DUE BAMBINI.....	.6	2881	720	2748	631	687	95.4
4 COMP. 2 ADULTI, UN BAMBINO E UNO SCOLARO.....	.7	2520	630	2394	616	598	95.0
4 COMP. 2 ADULTI E DUE SCOLARI.....	1.0	2796	699	2591	628	648	92.7
4 COMP. 4 ADULTI.....	2.4	3399	850	3158	688	790	92.9
5 COMP. 2 ADULTI E TRE SCOLARI.....	.1	2689	538	3062	711	612	113.9
5 COMPONENTI 5 ADULTI.....	.7	3436	687	3103	788	621	90.3
6 COMPONENTI E PIU'.....	.8	3305	510	3093	850	478	93.6
DIPENDENTI							
TOTALE.....	41.5	2368	722	2212	550	675	93.4
TIPOLOGIE DI FAMIGLIE							
1 COMP. CON CAPOFAM. MINORE DI 65 ANNI..	4.4	1721	1721	1492	264	1492	86.7
1 COMP. CON CAPOFAM. DI 65 ANNI E PIU'..	.1	1629	1629	1469	280	1469	90.2
2 COMP. CON CAPOFAM. MINORE DI 65 ANNI..	6.4	2143	1071	1932	434	966	90.2
2 COMP. CON CAPOFAM. DI 65 ANNI E PIU'..	.1	1766	883	1385	448	693	78.4
3 COMP. 2 ADULTI E UN BAMBINO.....	3.9	2175	725	2044	505	681	94.0
3 COMP. 2 ADULTI E UNO SCOLARO.....	2.9	2545	848	2467	556	822	96.9
3 COMP. 3 ADULTI.....	4.5	2486	829	2270	567	757	91.3
4 COMP. 2 ADULTI E DUE BAMBINI.....	1.5	2222	556	2114	577	529	95.1
4 COMP. 2 ADULTI, UN BAMBINO E UNO SCOLARO.....	2.0	2362	590	2343	574	586	99.2

(*) Nella tavola sono considerati bambini i componenti in età 0-5 anni compiuti, scolari i componenti in età 6-13 anni compiuti ed adulti quelli in età di 14 anni compiuti e più.

Tavola 9 segue — Valori medi del reddito e della spesa familiare mensile secondo la condizione professionale del capo famiglia e il tipo di famiglia - Anno 1987 (*) (valori assoluti in migliaia di lire)

MODALITÀ	% famiglie	Reddito familiare	Reddito pro capite	Spesa familiare	Spesa alimentare	Spesa pro capite	% consumo su reddito
4 COMP. 2 ADULTI E DUE SCOLARI.....	2.5	2382	596	2250	632	562	94.5
4 COMP. 4 ADULTI.....	4.5	2824	706	2597	660	649	92.0
5 COMP. 2 ADULTI E TRE SCOLARI.....	.3	2113	423	1995	688	399	94.4
5 COMPONENTI 5 ADULTI.....	1.3	3093	619	2921	758	584	94.4
6 COMPONENTI E PIU'.....	1.6	2759	427	2590	827	401	93.9
CON CAPOFAMIGLIA IN ALTRA CONDIZIONE							
TOTALE.....	40.9	1569	755	1401	392	674	89.3
TIPOLOGIE DI FAMIGLIE							
1 COMP. CON CAPOFAM. MINORE DI 65 ANNI....	4.2	1140	1140	947	252	947	83.1
1 COMP. CON CAPOFAM. DI 65 ANNI E PIU'....	11.0	955	955	806	235	806	84.4
2 COMP. CON CAPOFAM. MINORE DI 65 ANNI....	5.1	1690	845	1580	415	790	93.5
2 COMP. CON CAPOFAM. DI 65 ANNI E PIU'....	9.9	1526	763	1300	393	650	85.2
3 COMP. 2 ADULTI E UN BAMBINO.....	.2	1366	455	1438	375	479	105.2
3 COMP. 2 ADULTI E UNO SCOLARO.....	.2	1609	536	1557	460	519	96.8
3 COMP. 3 ADULTI.....	5.6	2225	742	2041	545	680	91.7
4 COMP. 2 ADULTI E DUE BAMBINI.....	.1	1303	326	1360	430	340	104.4
4 COMP. 2 ADULTI, UN BAMBINO E UNO SCOLARO	.1	1542	386	1776	507	444	115.1
4 COMP. 2 ADULTI E DUE SCOLARI.....	.1	1688	422	1784	546	446	105.7
4 COMP. 4 ADULTI.....	2.2	2662	665	2529	650	632	95.0
5 COMP. 2 ADULTI E TRE SCOLARI.....	.0	1710	342	1629	596	326	95.3
5 COMPONENTI 5 ADULTI.....	.7	2947	589	2711	714	542	92.0
6 COMPONENTI E PIU'.....	.6	2916	456	2660	801	415	91.2

PRINCIPALI PUBBLICAZIONI ISTAT

PUBBLICAZIONI MENSILI E TRIMESTRALI (1)

BOLLETTINO MENSILE DI STATISTICA

La più completa ed autorevole raccolta di dati congiunturali concernenti l'evoluzione dei fenomeni demografici, sociali, economici e finanziari.

Abbonamento annuo L. 101.000 (Estero L. 124.000) Ogni fascicolo L. 13.000

INDICATORI MENSILI

Forniscono dati riassuntivi e tempestivi sull'andamento mensile dei principali fenomeni interessanti la vita nazionale.

Abbonamento annuo L. 23.000 (Estero L. 30.000) Ogni fascicolo L. 3.000

NOTIZIARIO ISTAT

Fornisce i primi risultati delle rilevazioni ed elaborazioni statistiche riguardanti l'attività produttiva, i prezzi, il commercio interno, gli scambi internazionali come pure lo stato ed il movimento della popolazione e le sue caratteristiche sociali e sanitarie.

I dati, esposti in grafici e tabelle, sono accompagnati da commenti, illustrazioni e note interpretative.

Serie 1 - Statistiche demografiche e sociali; abbonamento annuo L. 17.000 (Estero L. 25.000) una copia L. 1.200

Serie 2 - Statistiche dell'attività produttiva; abbonamento annuo L. 54.000 (Estero L. 74.000) una copia L. 1.200

Serie 3 - Statistiche del lavoro, delle retribuzioni e dei prezzi; abbonamento annuo L. 19.000 (Estero L. 25.000) una copia L. 1.200

Serie 4 - Argomenti vari; abbonamento annuo L. 10.000 (Estero L. 15.000) una copia L. 1.200. Tutte le serie: abbonamento annuo L. 93.000 (Estero L. 130.000)

INDICATORI TRIMESTRALI

Conti economici trimestrali

Abbonamento annuo L. 9.000 (Estero L. 11.000) Ogni fascicolo L. 3.000

STATISTICA DEL COMMERCIO CON L'ESTERO

Documentazione statistica ufficiale, a periodicità trimestrale, sul commercio dell'Italia con l'estero; fornisce, per tutte le merci comprese nella classificazione merceologica della tariffa dei dazi doganali, l'andamento delle importazioni e delle esportazioni da e per i principali Paesi.

Abbonamento annuo L. 87.000 (Estero L. 105.000) Ogni fascicolo L. 27.000

Abbonamento annuo cumulativo a tutti i periodici, compresa la «Statistica del commercio con l'estero»: L. 276.000 (Estero L. 358.000); esclusa la «Statistica del commercio con l'estero»: L. 189.000 (Estero L. 253.000)

Gli abbonamenti decorrono dal 1° gennaio anche se sottoscritti nel corso dell'anno. In tal caso l'abbonato riceverà i numeri dell'annata già pubblicati. L'abbonato ai periodici ISTAT ha diritto a ricevere gratuitamente i fascicoli non pervenutigli soltanto se ne segnalerà il mancato arrivo entro 10 giorni dal ricevimento del fascicolo successivo. Decorso tale termine, si spediscono solo contro rimessa dell'importo. Le variazioni di indirizzo devono essere segnalate dall'abbonato per iscritto. Nel sottoscrivere l'abbonamento cumulativo, gli interessati possono chiedere che l'ISTAT provveda, senza ulteriori richieste, all'invio di tutte le pubblicazioni non periodiche non appena liberate dalle stampe, contro assegno o con emissione di fattura, con lo sconto del 30%. Le singole pubblicazioni possono essere richieste direttamente all'Istituto centrale di statistica (Via Cesare Balbo, 16 - 00100 Roma) versando il relativo importo, maggiorato del 10% per spese di spedizione, sul c/c postale n. 619007.

(1) I prezzi dei singoli fascicoli ed i relativi canoni di abbonamento sono riferiti all'anno 1989.

PUBBLICAZIONI ANNUALI

ANNUARIO STATISTICO ITALIANO - Edizione 1988 L. 35.000

Sintetizza i risultati delle rilevazioni ed elaborazioni statistiche di maggior interesse nazionale.

COMPENDIO STATISTICO ITALIANO - Edizione 1988 L. 16.000

Sintetizza in semplici tabelle numeriche di facile lettura ed attraverso appropriate note illustrative e rappresentazioni grafiche, i dati fondamentali della vita economica, demografica e sociale e fornisce un quadro panoramico della corrispondente situazione degli altri principali Paesi del mondo.

I CONTI DEGLI ITALIANI - Vol. 22, edizione 1988 L. 12.000

Illustra in forma divulgativa i principali aspetti quantitativi dell'economia italiana.

STATISTICHE DEMOGRAFICHE

Vol. 32, ed. 1988, Tomo 2 Parte prima - Nascite e decessi - Anni 1982-83 L. 33.500

Tomo 2 - Parte seconda - Matrimoni, separazioni e scioglimenti del matrimonio - Anni 1982-83 L. 12.600

Vol. 35, ed. 1988, Tomo 1 Parte seconda - Iscrizioni e cancellazioni anagrafiche per trasferimento di residenza - Anni 1985 e 1986 - Espatriati e rimpatriati - Anno 1986 L. 15.800

Vol. 36, ed. 1988, Tomo 1 Parte prima - Movimento e calcolo della popolazione residente secondo gli atti anagrafici - Anno 1987 L. 18.900

STATISTICHE SANITARIE

Vol. 28, edizione 1988 - Dati 1982 L. 33.500

Statistiche ospedaliere, malattie infettive, interruzioni volontarie della gravidanza e cause di morte

Vol. 29, edizione 1988 - Dati 1983

Tomo 1 - Statistiche ospedaliere, malattie infettive, interruzioni volontarie della gravidanza L. 15.800

Tomo 2 - Statistiche sulle cause di morte e di nati/mortalità L. 22.000

Vol. 30, edizione 1988 - Dati 1984

Tomo 2 - Statistiche sulle cause di morte e di nati-mortalità L. 22.000

STATISTICHE DELLA PREVIDENZA, DELLA SANITÀ E DELL'ASSISTENZA SOCIALE

Vol. 26, edizione 1988 L. 15.800

Pubblicazione nella quale vengono illustrate alcune forme di attività svolte dai vari istituti nel settore della previdenza sociale, i conti economici delle unità sanitarie locali e degli istituti ospedalieri pubblici, nonché i principali aspetti dell'assistenza sociale - Dati 1985-86

STATISTICHE DELL'ISTRUZIONE

Vol. 38, edizione 1988 - Dati anno scol. 1984-85

Tomo 1 - Dati analitici: nazionali, regionali e provinciali L. 18.900 (in corso di stampa)

Tomo 2 - Dati riassuntivi comunali L. 15.800

Vol. 39, edizione 1988 - Tomo 2 - Dati riassuntivi comunali anno scol. 1985-86 L. 15.800

Quadro statistico completo ed aggiornato della situazione scolastica del Paese, attraverso dati sui vari rami d'insegnamento esaminati sotto i più interessanti aspetti dell'ordinamento degli studi e dei risultati conseguiti dagli iscritti.

STATISTICHE CULTURALI - Vol. 28, edizione 1988 L. 12.600 (in preparazione)

Documentazione ufficiale completa sulle principali attività culturali concernenti, tra l'altro, la produzione libraria, la pubblicazione di riviste scientifiche, la stampa periodica e le biblioteche nell'anno 1986.

STATISTICHE GIUDIZIARIE - Vol. 34, edizione 1988 L. 33.500

Ampia documentazione statistica dell'attività giudiziaria nonché dei principali fenomeni in materia civile e penale nel campo della criminalità e degli Istituti di prevenzione e pena, nell'anno 1986.

STATISTICHE AGRARIE - Vol. 32, edizione 1988 L. 18.900

Riunisce i dati significativi dell'economia agricola italiana con particolare riguardo alle coltivazioni - Dati 1984

STATISTICHE FORESTALI - Vol. 39, edizione 1988 L. 12.600

Fornisce un quadro completo sulla struttura delle foreste italiane e delle relative utilizzazioni legnose, unitamente ad alcuni aspetti economici - Dati 1985

STATISTICHE METEOROLOGICHE - Vol. 24, edizione 1988 L. 15.800

Raccoglie i dati relativi alle temperature, piovosità e altri fattori climatici rilevati da una rete di stazioni ed osservatori distribuiti nel territorio nazionale nell'anno 1983.

STATISTICHE DELLA CACCIA, PESCA E COOPERAZIONE - Vol. 2, edizione 1988 L. 8.400

Raccoglie i dati sull'attività della pesca e sulla consistenza del relativo naviglio, su alcuni aspetti del settore venatorio, nonché sulla consistenza e l'attività degli impianti collettivi dei principali settori agricolo-zootecnici.

STATISTICHE DELLA ZOOTECNIA, PESCA E CACCIA - Vol. 26, edizione 1988 - Dati 1986 L. 15.800

Raccoglie i dati sulla consistenza e produttività degli allevamenti, sull'attività della pesca e sulla consistenza del relativo naviglio, nonché su alcuni aspetti del settore venatorio dell'anno 1984.

STATISTICHE INDUSTRIALI - Vol. 27, edizione 1987 L. 15.000

Nel suo genere, unica e veramente preziosa pubblicazione in cui sono organicamente raccolte tutte le informazioni statistiche fondamentali concernenti il complesso ed importante settore dell'industria - Dati 1986

STATISTICHE DELL'ATTIVITÀ EDILIZIA E DELLE OPERE PUBBLICHE - Vol. 28, edizione 1988 L. 15.800

Statistica ufficiale dedicata esclusivamente al settore dell'attività edilizia e delle opere pubbliche effettuate dallo Stato e da Enti pubblici, nonché da privati con finanziamento parziale dello Stato - Dati 1985

STATISTICHE DEL COMMERCIO INTERNO - Vol. 28, edizione 1988 L. 15.800

Fornisce, con riferimento all'anno 1986, i risultati delle rilevazioni correnti relativi al fenomeno della distribuzione. Vi figurano gli indici mensili delle vendite al minuto, nonché la più recente distribuzione per Comune delle licenze di esercizio (in corso di stampa)

STATISTICHE DEL TURISMO - Vol. 1, edizione 1988 L. 12.600

Descrive il sistema delle informazioni statistiche sul turismo ed espone, in un quadro organico, statistiche, dati ed indicatori aventi per oggetto i suoi principali aspetti, con riferimento agli anni 1985 e 1986.

STATISTICHE DELLA NAVIGAZIONE MARITTIMA - Vol. 40, edizione 1988 L. 22.000

Contiene i dati statistici sul movimento dei natanti e del relativo carico avvenuto nei porti marittimi e negli altri approdi autorizzati del territorio nazionale - Dati 1985

STATISTICA DEGLI INCIDENTI STRADALI - Vol. 35, edizione 1988 L. 15.800

La più completa ed aggiornata raccolta di dati su una materia di viva attualità.

STATISTICA ANNUALE DEL COMMERCIO CON L'ESTERO - Vol. 43, edizione 1988

Tomo 1 - Dati generali e riassuntivi L. 33.500 (in preparazione)

Tomo 2 - Merci per Capitoli merceologici e Paesi

- Parte prima: da Cap. 1 a Cap. 24 L. 12.600

- Parte seconda: da Cap. 25 a Cap. 40 L. 15.800

- Parte terza: da Cap. 41 a Cap. 67 L. 18.900

- Parte quarta: da Cap. 68 a Cap. 83 L. 15.800

- Parte quinta: da Cap. 84 a Cap. 85 L. 22.000

- Parte sesta: da Cap. 86 a Cap. 99 L. 15.800

- Appendice: L. 8.400

Riporta, con riferimento all'anno 1986, i dati definitivi sull'andamento delle importazioni e delle esportazioni con l'analisi completa del movimento per merci e per Paesi. Nel tomo primo è riportata, tra l'altro, un'ampia documentazione sul movimento delle merci nei depositi doganali e sul commercio di transito.

STATISTICHE DEI BILANCI DELLE AMMINISTRAZIONI REGIONALI, PROVINCIALI E COMUNALI - Vol. XXVII, edizione 1982 L. 14.000

Esponde i dati relativi ai bilanci delle Amministrazioni, tenendo conto dell'aspetto contabile, funzionale ed amministrativo dei documenti contabili. Per le Amministrazioni provinciali e comunali è stata dedicata particolare attenzione ai dati riguardanti i servizi sociali, i settori d'intervento nel campo economico ed il personale.

STATISTICHE DEL LAVORO - Vol. 26, edizione 1986 L. 12.000

Organica ed aggiornata documentazione statistica su tutti i principali aspetti del mondo del lavoro, nell'anno 1984.

ANNUARIO DI CONTABILITÀ NAZIONALE - Vol. 15, edizione 1987 L. 17.000

Contiene i dati sulla struttura e sulla evoluzione delle principali grandezze del sistema economico italiano.

PUBBLICAZIONI PLURIENNALI ED OCCASIONALI

ELEZIONI DELLA CAMERA DEI DEPUTATI E DEL SENATO DELLA REPUBBLICA, 26 giugno 1983 - Dati sommari L. 4.000

ELEZIONI AMMINISTRATIVE, dal 1975 al 1980 L. 3.500

L'ATTREZZATURA ALBERGHIERA IN ITALIA al 1° gennaio 1973 L. 5.500

TAVOLE ATTUARIALI 1970-72 L. 8.000

IL VALORE DELLA LIRA DAL 1861 al 1982 L. 5.000

INDAGINE SULLA STRUTTURA DELLE AZIENDE AGRICOLE 1977 L. 6.500

2ª RILEVAZIONE NAZIONALE SULLO STATO DELL'EDILIZIA SCOLASTICA - 8 novembre 1976

Vol. I - Dati provinciali: Tomo I - Totale L. 10.000

Tomo 2 - Comuni capoluoghi L. 10.000

Vol. II - Dati comunali: Tomo I - Italia settentrionale L. 13.000

Tomo 2 - Italia centrale, meridionale e insulare L. 13.000

STATISTICHE SOCIALI - Vol II, 1981 L. 7.000

INDAGINE SU ALCUNE SPECIE DI ALBERI DA FRUTTO (MELO, PERO, PESCO, ARANCIO) - 1982 L. 13.000

RILEVAZIONE STATISTICA DEGLI ACQUEDOTTI E DELL'APPROVIGIONAMENTO IDRICO IN ITALIA - Situazione al 31-12-1975 L. 8.000

STATISTICHE AMBIENTALI - Vol. I, 1984 L. 9.000

INDAGINE SULLE STRUTTURE ED I COMPORTAMENTI FAMILIARI L. 16.000

POPOLAZIONE RESIDENTE E PRESENTE DEI COMUNI - Censimenti dal 1861 al 1981 L. 14.000

L'ITALIA DEI CENSIMENTI L. 10.000

STATISTICHE SULLA PUBBLICA AMMINISTRAZIONE - II ed. L. 18.000

SOMMARIO DI STATISTICHE STORICHE - 1926-1985 L. 35.000

IMMAGINI DELLA SOCIETÀ ITALIANA - 1988 L. 30.000

MORTALITÀ PER CAUSA E UNITÀ SANITARIA LOCALE - Dati 1980-82 L. 35.000

ATLANTE STATISTICO ITALIANO 1988 L. 50.000

Censimenti

12° CENSIMENTO GENERALE DELLA POPOLAZIONE - 25 ottobre 1981

DATI SULLE CARATTERISTICHE STRUTTURALI DELLA POPOLAZIONE E DELLE ABITAZIONI - Campione al 2% dei fogli di famiglia - Dati provvisori L. 5.000

Vol. I - Primi risultati provinciali e comunali sulla popolazione e sulle abitazioni (dati provvisori) L. 6.500

- Vol. II - Dati sulle caratteristiche strutturali della popolazione e delle abitazioni:
 Tomo 1 - Fascicoli provinciali - Prezzi vari
 Tomo 2 - Fascicoli regionali - Prezzi vari
 Tomo 3 - Fascicolo nazionale - Italia L. 25.000
- Vol. III - Popolazione delle frazioni geografiche e delle località abitate dei comuni - Fascicoli regionali e nazionale - Prezzi vari
- Vol. IV - Atti del censimento - L. 26.500
- POPOLAZIONE LEGALE DEI COMUNI L. 8.000**
6° CENSIMENTO GENERALE DELL'INDUSTRIA, DEL COMMERCIO, DEI SERVIZI E DELL'ARTIGIANATO
 - 26 ottobre 1981
- Vol. I - Primi risultati sulle imprese e sulle unità locali - Dati provvisori
 Tomo 1 - Dati nazionali, regionali e provinciali (esaurito)
 Tomo 2 - Dati comunali (esaurito)
- Vol. II - Dati sulle caratteristiche strutturali delle imprese e delle unità locali
 Tomo 1 - Fascicoli provinciali - Prezzi vari
 Tomo 2 - Fascicoli regionali - Prezzi vari
 Tomo 3 - Fascicolo nazionale - Italia L. 14.000
- Vol. III - Atti del censimento - L. 11.000
- Vol. IV - Relazione generale sul censimento - L. 26.500
- 3° CENSIMENTO GENERALE DELL'AGRICOLTURA - 24 ottobre 1982**
CARATTERISTICHE STRUTTURALI DELLE AZIENDE AGRICOLE - L. 14.000
- Vol. I - Primi risultati provinciali e comunali - Dati provvisori L. 8.000
- Vol. II - Caratteristiche strutturali delle aziende agricole:
 Tomo 1: Fascicoli provinciali - Prezzi vari
 Tomo 2: Fascicoli regionali - Prezzi vari
 Tomo 3: Fascicolo nazionale - Italia L. 11.000
- Vol. III - Atti del censimento L. 33.500
- TIPOLOGIA DELLE AZIENDE AGRICOLE - Campione al 10% dei questionari d'azienda L. 6.000**
INDAGINE SULLE SUPERFICI A VITE
- Vol. I - Caratteristiche delle aziende con vite
 Tomo 1: Dati provinciali, regionali e nazionali L. 33.500
 Tomo 2: Dati comunali L. 15.000
- Vol. II - Caratteristiche dei vitigni L. 33.500

Collana d'informazione

Anno 1988

- n. 14 - FATTURATO, PRODOTTO LORDO, INVESTIMENTI DELLE IMPRESE INDUSTRIALI, DEL COMMERCIO, DEI TRASPORTI E COMUNICAZIONI E DI ALCUNI TIPI DI SERVIZI - Anno 1984 L. 15.800
- n. 15 - RILEVAZIONE DELLE FORZE DI LAVORO - Gennaio 1988 L. 8.400
- n. 16 - I CONSUMI DELLE FAMIGLIE NEL 1986 L. 22.000
- n. 17 - GLI IMPIEGHI DELL'ENERGIA IN ITALIA NEL 1982 - L. 15.800
- n. 18 - VALORE AGGIUNTO DELL'AGRICOLTURA, PER REGIONI - Anni 1980-87 L. 8.400
- n. 19 - CONTI ECONOMICI NAZIONALI, 1983-1987 L. 8.400
- n. 20 - STATISTICHE FORESTALI, DELLA CACCIA, PESCA E COOPERAZIONE - Anni 1986-87 L. 8.400
- n. 21 - INDAGINE STATISTICA SUI TRATTAMENTI PENSIONISTICI AL 31-12-86 L. 8.400
- n. 22 - RILEVAZIONE DELLE FORZE DI LAVORO - Aprile 1988 L. 8.400
- n. 23 - CONTI ECONOMICI NAZIONALI, OCCUPAZIONE E REDDITI DA LAVORO DIPENDENTE - Anni 1980-87 L. 12.600
- n. 24 - STATISTICHE DELL'ISTRUZIONE - DATI SOMMARI ANNO SCOLASTICO 1987-88 L. 12.600
- n. 25 - LAVORO E RETRIBUZIONI - Anno 1987 L. 8.400
- n. 26 - FATTURATO, PRODOTTO LORDO, INVESTIMENTI DELLE IMPRESE INDUSTRIALI, DEL COMMERCIO, DEI TRASPORTI E COMUNICAZIONI E DI ALCUNI TIPI DI SERVIZI - Anno 1985 L. 15.800
- n. 27 - FATTURATO, PRODOTTO LORDO, INVESTIMENTI DELLE IMPRESE INDUSTRIALI, DEL COMMERCIO, DEI TRASPORTI E COMUNICAZIONI E DI ALCUNI TIPI DI SERVIZI - Anno 1986 L. 15.800

Anno 1989

- n. 1 - STATISTICHE DELLA RICERCA SCIENTIFICA - Consuntivo 1986 - Previsione 1987 e 1988 L. 10.000
- n. 2 - RILEVAZIONE DELLE FORZE DI LAVORO - Luglio 1988 L. 10.000
- n. 3 - LA DISTRIBUZIONE QUANTITATIVA DEL REDDITO IN ITALIA NELLE INDAGINI SUI BILANCI DI FAMIGLIA - Anni 1986-87

- n. 4 - ASPETTI STRUTTURALI DELLE PRINCIPALI COLTIVAZIONI LEGNOSE AGRARIE - Anno 1987 L. 10.000
- n. 5 - LA SUPERFICIE FORESTALE NELLE COMUNITÀ MONTANE AL 31 DICEMBRE 1986
- n. 6 - STRUTTURA DELLE AZIENDE AGRICOLE -1985 L. 38.000
- n. 7 - VALORE AGGIUNTO DELL'AGRICOLTURA PER REGIONE - Anni 1970-1980 L. 14.000
- n. 8 - CONTI ECONOMICI DELLE AMMINISTRAZIONI PUBBLICHE E DELLA PROTEZIONE SOCIALE - 1980-87 L. 14.000 (in corso di stampa)
- n. 9 - BILANCI CONSUNTIVI DELLE REGIONI E DELLE PROVINCE AUTONOME - Anno 1986 (in corso di stampa)

Note e relazioni

Anno 1987

- n. 1 - TAVOLE DI MORTALITÀ DELLA POPOLAZIONE ITALIANA PER REGIONE 1979-83 L. 6.300
- n. 2 - LA DESTAGIONALIZZAZIONE DEGLI INDICI DELLA PRODUZIONE INDUSTRIALE - Anni 1977-1985 L. 6.300
- n. 3 - TAVOLE DI MORTALITÀ E TAVOLE ATTUARIALI DELLA POPOLAZIONE ITALIANA NEL 1981 L. 15.000

- n. 4 - LA CRIMINALITÀ ATTRAVERSO LE STATISTICHE - Anni 1981-1982-1983 L. 6.300

Anno 1988

- n. 1 - LA CRIMINALITÀ ATTRAVERSO LE STATISTICHE - Anni 1984-1985-1986 L. 8.400
- n. 2 - INDAGINE SUGLI SPORT E SULLE VACANZE - Le vacanze degli italiani nel 1985 L. 15.800
- n. 3 - INDAGINE SUGLI SPORT E SULLE VACANZE - Gli sport degli italiani nel 1985 L. 8.400

Metodi e norme

Serie A

- n. 18 - NUMERI INDICI DEL COSTO DI COSTRUZIONE DI UN FABBRICATO RESIDENZIALE: Base 1976 = 100 L. 1.500
- n. 20 - NUMERI INDICI DEI PREZZI: Base 1980 = 100 L. 4.500
- n. 21 - NUMERI INDICI DEI PREZZI DEI PRODOTTI VENDUTI E DEI BENI ACQUISTATI DAGLI AGRICOLTORI: Base 1980 = 100 L. 5.000
- n. 22 - NUMERI INDICI DELLA PRODUZIONE INDUSTRIALE: Base 1980 = 100 L. 9.000
- n. 23 - NUMERI INDICI DEI PREZZI AL CONSUMO: Base 1985 = 100 L. 6.300
- n. 24 - NUMERI INDICI DEL FATTURATO, DEGLI ORDINATIVI E DELLA CONSISTENZA DEGLI ORDINATIVI: BASE 1980 = 100 L. 6.300

Serie B

- n. 18 - ANAGRAFE DELLA POPOLAZIONE L. 4.500
- n. 20 - NORME TECNICHE PER LE RILEVAZIONI STATISTICHE DEI PREZZI ALL'INGROSSO DELLE MERCI L. 2.000
- n. 21 - ISTRUZIONI PER LA RILEVAZIONE STATISTICA DEL MOVIMENTO DELLA POPOLAZIONE L. 4.000
- n. 22 - ISTRUZIONI PER LA RILEVAZIONE DEI DATI DELLE STATISTICHE FORESTALI L. 6.000
- n. 23 - ISTRUZIONI PER LA RILEVAZIONE DELL'ATTIVITÀ EDILIZIA L. 8.400
- n. 24 - ISTRUZIONI PER LE RILEVAZIONI DELLE STATISTICHE GIUDIZIARIE
Tomo 1 - Procedura di rilevazione L. 15.800
Tomo 2 - Modelli di rilevazione - L. 15.800

Serie C

- n. 8 - CLASSIFICAZIONE DELLE ATTIVITÀ ECONOMICHE L. 6.500
- n. 9 - CLASSIFICAZIONE DELLE PROFESSIONI L. 6.500
- n. 10 - CLASSIFICAZIONI DELLE MALATTIE, TRAUMATISMI E CAUSE DI MORTE - Ristampa 1986
Vol. 1: Introduzione e parte sistematica L. 16.000
Vol. 2: Indici alfabetici L. 25.000

Annali di statistica

Serie IX

- Vol. 1 - ATTI DEL 2° CONVEGNO SULL'INFORMAZIONE STATISTICA IN ITALIA (Roma, 17-19 giugno 1981) L. 10.000
- Vol. 2 - PREVISIONI DELLA POPOLAZIONE RESIDENTE DAL 1986 AL 2001 PER SESSO, ETÀ E REGIONE L. 14.000
- Vol. 3 - STUDI STATISTICI SUI CONSUMI - Edizione 1983 L. 9.500
- Vol. 4 - CONTABILITÀ NAZIONALE - FONTI E METODI L. 9.000
- Vol. 5 - ATTI DEL SEMINARIO SULLA VALUTAZIONE DEI RISULTATI E DELLA METODOLOGIA DEI CENSIMENTI (Roma, 7-11 maggio 1984) L. 25.000
- Vol. 6 - ATTI DEL CONVEGNO «LA FAMIGLIA IN ITALIA» (Roma, 29-30 ottobre 1985) L. 14.000
- Vol. 7 - ATTI DEL CONVEGNO SULL'INFORMAZIONE STATISTICA E I PROCESSI DECISIONALI (Roma, 11-12 dicembre 1986) L. 15.000

Stampato nel
mese di marzo 1989
dalla Sagraf - Napoli